

Diagnosedaten

der Patienten und Patientinnen in Krankenhäusern
(einschl. Sterbe- und Stundenfälle)

2004

Erscheinungsfolge: jährlich

Erschienen am 29. März 2006, Tabellen 1.1 und 1.2 korrigiert am 26.07.2010

Artikelnummer: 2120621047004

Fachliche Informationen zu dieser Veröffentlichung können Sie direkt beim Statistischen Bundesamt erfragen:

Gruppe VIII A Gesundheit/Gesundheitsberichterstattung, Telefon: +49 (0) 18 88/6 44-89 51; Fax: +49 (0) 18 88/6 44-89 96 oder

E-Mail: gesundheitsstatistiken@destatis.de

© Statistisches Bundesamt, Wiesbaden 2006

Vervielfältigung und Verbreitung, auch auszugsweise, mit Quellenangabe gestattet.

Inhaltsverzeichnis

Textteil

Erläuterungen zur Statistik und zu den Erhebungsmerkmalen
Allgemeiner Überblick 2004

Tabellenteil

1 Eckdaten der vollstationären Patienten und Patientinnen der Krankenhäuser

- 1.1 Zeitreihe 1994-2004
- 1.2 Hauptdiagnose nach Europäischer Kurzliste 1994-2004

2 Vollstationäre Patienten und Patientinnen der Krankenhäuser 2004

2.1 Nach Europäischer Kurzliste und Altersgruppen

- 2.1.1 Insgesamt
 - 2.1.1.1 Anzahl
 - 2.1.1.2 Durchschnittliche Verweildauer
- 2.1.2 Männlich
 - 2.1.2.1 Anzahl
 - 2.1.2.2 Durchschnittliche Verweildauer
- 2.1.3 Weiblich
 - 2.1.3.1 Anzahl
 - 2.1.3.2 Durchschnittliche Verweildauer

2.2 Nach Hauptdiagnose (dreistelliger ICD-Schlüssel) und Altersgruppen

2.3 Nach Fachabteilung mit der längsten Verweildauer und Altersgruppen

- 2.3.1 Insgesamt
- 2.3.2 Männlich
- 2.3.3 Weiblich

2.4 Nach Europäischer Kurzliste und Behandlungsort (Länder)

- 2.4.1 Insgesamt
 - 2.4.1.1 Anzahl
 - 2.4.1.2 Verweildauer
- 2.4.2 Männlich
 - 2.4.2.1 Anzahl
 - 2.4.2.2 Verweildauer
- 2.4.3 Weiblich
 - 2.4.3.1 Anzahl
 - 2.4.3.2 Verweildauer

2.5 Mit Operationen nach Europäischer Kurzliste und Altersgruppen

- 2.5.1 Anzahl
- 2.5.2 Verweildauer

2.6 Sterbefälle nach Europäischer Kurzliste und Altersgruppen

- 2.6.1 Anzahl
- 2.6.2 Verweildauer

2.7 Stundenfälle nach Europäischer Kurzliste und Altersgruppen

- 2.7.1 Insgesamt
- 2.7.2 Männlich
- 2.7.3 Weiblich

2.8 Wegen Fehlbildungen im Geburtsmonat vollstationär Behandelte nach Hauptdiagnose und Wohnort (Ländern)

- 2.8.1 Insgesamt
- 2.8.2 Männlich
- 2.8.3 Weiblich

Anhang

Europäische Kurzliste

Zeichenerklärung

- = nichts vorhanden
- = Zahlenwert unbekannt oder geheimzuhalten
Die in den einzelnen Größenklassen geheimzuhaltenden Angaben wurden mit den Werten der jeweils nachfolgenden Größenklasse zusammengefasst
- X = Tabellenfach gesperrt, keine sinnvolle Aussage möglich
- / = keine Angaben, da Zahlenwert nicht sicher genug

Abkürzungen

- ICD-9 = Internationale Klassifikation der Krankheiten, Verletzungen und Todesursachen (9. Revision)
- ICD-10 = Internationale statistische Klassifikation der Krankheiten und verwandter Gesundheitsprobleme (10. Revision)
- n.n.bez. = nicht näher bezeichnet
- a.n.k. = andernorts nicht klassifiziert
- o.n.A. = ohne nähere Angabe

Erläuterungen zu den Diagnosedaten der Patienten und Patientinnen in Krankenhäusern 2004

Rechtsgrundlage

Rechtsgrundlage für die Erhebung der Diagnosedaten ist die Krankenhausstatistik-Verordnung (KHStatV) in der für das Berichtsjahr gültigen Fassung. Sie gilt in Verbindung mit dem Bundesstatistikgesetz (BStatG).

Die Änderungen der KHStatV durch die Verordnung vom 13. August 2001 (BGBl. I S. 2135) sind, soweit sie die Diagnosedaten der Krankenhauspatientinnen und -patienten betreffen, am 1. Januar 2003 in Kraft getreten. Damit umfasst die Diagnosestatistik die Daten der Vorsorge- oder Rehabilitationseinrichtungen mit mehr als 100 Betten.

Grundlage für die Erhebung der Diagnosedaten sind die Angaben zu § 3 Nr. 14 KHStatV. Die Auskunftspflicht ergibt sich aus § 6 KHStatV in Verbindung mit § 15 BStatG. Danach sind die Träger der Krankenhäuser, und seit 2003 auch die Träger der Vorsorge- oder Rehabilitationseinrichtungen hinsichtlich der Angaben zur Diagnosestatistik auskunftspflichtig.

Art, Umfang und Zweck der Erhebung

Bei der Diagnosestatistik handelt es sich um eine jährliche Vollerhebung. Befragt werden alle Krankenhäuser. Diese machen Angaben über alle Patienten und Patientinnen, die im Berichtsjahr aus der vollstationären Behandlung der Einrichtung entlassen wurden.

Die Diagnosestatistik liefert wichtige Informationen über Nachfragevolumen und -struktur im Bereich der stationären Versorgung und ermöglicht zeitliche und räumliche Morbiditätsvergleiche. Ihre Ergebnisse bilden die statistische Basis für viele gesundheitspolitische Entscheidungen des Bundes und der Länder und dienen den an der Krankenhausfinanzierung beteiligten Institutionen als Planungsgrundlage. Daneben liefert sie die Datengrundlage für Wissenschaft und Forschung und trägt zur Information der Bevölkerung bei.

Abgrenzung des Erhebungsbereichs

Die vorliegende Veröffentlichung erstreckt sich auf die Krankenhäuser einschließlich der mit ihnen verbundenen Ausbildungsstätten. Ausgenommen sind lediglich Krankenhäuser im Straf- oder Maßregelvollzug sowie Polizeikrankenhäuser.

Krankenhäuser im Sinne dieser Erhebung (gem. § 1 Abs. 3 KHStatV) sind Krankenhäuser nach § 2 Nr. 1 des Krankenhausfinanzierungsgesetzes (KHG) einschließlich der in den §§ 3 und 5 des KHG genannten Krankenhäuser, soweit sie zu den Krankenhäusern nach § 107 Abs. 1 des Fünften Buches Sozialgesetzbuch (SGB V) gehören. Nach dem umfassenden Krankenhausbegriff des § 2 Nr. 1 KHG handelt es sich demnach bei Krankenhäusern um Einrichtungen,

- in denen durch ärztliche und pflegerische Hilfeleistung
- Krankheiten, Leiden oder Körperschäden festgestellt, geheilt oder gelindert werden sollen oder Geburtshilfe geleistet wird und
- in denen die zu versorgenden Personen untergebracht und gepflegt werden können.

Maßgeblich für die statistische Erfassung einer Einrichtung ist die Wirtschaftseinheit. Hierunter wird jede organisatorische Einheit verstanden, die unter einheitlicher Verwaltung steht und für die auf Grundlage der kaufmännischen Buchführung ein Jahresabschluss erstellt wird. Ein Krankenhaus als Wirtschaftseinheit kann mehrere selbständig geleitete Fachabteilungen oder Fachkliniken umfassen, wie dies z. B. bei Universitätskliniken in der Regel der Fall ist.

Erhebungsprogramm

Das Erhebungsprogramm der Krankenhausstatistik umfasst:

- Grunddaten
- Diagnosedaten
- Kostendaten

Während die Krankenhäuser Angaben zu allen Erhebungsteilen zu liefern haben, bezog sich die Auskunftspflicht der Vorsorge- oder Rehabilitationseinrichtungen bis zum Berichtsjahr 2002 nur auf die Grunddaten und hierbei auch nur auf einen eingeschränkten Merkmalskatalog. Letzteres gilt auch für die Krankenhäuser der Bundeswehr, die Angaben zu den Grunddaten und Diagnosen nur insofern machen, als sie Leistungen für Zivilpatienten erbringen. Aus organisatorischen Gründen begann die Erhebung für die Diagnosen erst 1993. Die anderen Angaben wurden mit Ausnahme des Personals der Einrichtungen erstmals für das Berichtsjahr 1990 ermittelt; die Personalerhebung war ab 1991 mit einbezogen. In den neuen Ländern erfolgte die Umstellung auf die bundeseinheitliche Krankenhausstatistik 1991.

Aufbereitung und Veröffentlichung

Die Ergebnisse werden jährlich zusammengestellt und in der Fachserie 12 Gesundheitswesen veröffentlicht. Dem Erhebungsprogramm entsprechend werden die folgenden Reihen publiziert:

- Reihe 6.1.1: Grunddaten der Krankenhäuser
- Reihe 6.1.2: Grunddaten der Vorsorge- oder Rehabilitationseinrichtungen
- Reihe 6.2.1: Diagnosedaten der Patienten und Patientinnen in Krankenhäusern
- Reihe 6.2.2: Diagnosedaten der Patienten und Patientinnen in Vorsorge- oder Rehabilitationseinrichtungen
- Reihe 6.3: Kostennachweis der Krankenhäuser

Ab dem Berichtsjahr 2002 werden die Fachserien ausschließlich digital und kostenlos im Statistik-Shop des Statistischen Bundesamtes (www.destatis.de/shop) veröffentlicht. Die vorliegende Fachserie können Sie dort durch Eingabe der Artikelnummer 2120621 in die Schnellsuche abrufen.

Wichtiger Hinweis:

Um die Vergleichbarkeit der vorliegenden Diagnosedaten mit den Grunddaten der Krankenhäuser und Vorsorge- oder Rehabilitationseinrichtungen (Fachserie 12 Reihe 6.1) zu erhöhen, werden die Diagnosedaten ab 2003 einschließlich der so genannten Stundenfälle dargestellt. Seit 2002 ist in den Grunddaten kein gesonderter Ausweis der Stundenfälle mehr möglich. Damit können Stundenfälle nicht mehr aus der Fallzahl herausgerechnet werden. Ohne einen Angleich der Diagnosedaten an die Darstellung der Grunddaten würden die Fallzahl und errechnete Maßzahlen (z.B. durchschnittliche Verweildauer) in diesen beiden Erhebungsbereichen deutlich voneinander abweichen und könnten so zu Missverständnissen führen. Die geringen Abweichungen zwischen den Ergebnissen beider Erhebungsbereiche können methodisch begründet werden (siehe hierzu: Erläuterungen zur Verweildauer).

Erläuterungen zu einzelnen Erhebungsmerkmalen 2004

Grundgesamtheit

Die Meldungen zur Diagnosestatistik beziehen sich auf alle im Laufe des Berichtsjahres entlassenen vollstationären Patienten und Patientinnen. Zeitpunkt für die Erfassung ist die Entlassung aus dem Krankenhaus.

Die Angaben betreffen auch die im Krankenhaus verstorbenen, nicht jedoch vor-, nach-, teilstationär oder ambulant behandelte Patienten und Patientinnen. Bei mehrfach im Jahr vollstationär behandelten Patienten und Patientinnen wird für jeden Krankenhausaufenthalt jeweils ein vollständiger Datensatz erstellt; gleiches gilt für beurlaubte Patienten und Patientinnen, wenn für die Urlaubszeit keine Pflegesätze berechnet werden (Fallzahlenstatistik). Erfasst wird die ununterbrochene vollstationäre Behandlung im Krankenhaus, unabhängig von der Zahl der dabei durchlaufenen Fachabteilungen. Mit dem Erhebungsjahr 2004 werden erstmalig auch die gesunden Neugeborenen nachgewiesen.

Erhebungsmerkmale im Überblick

In § 3 Nr. 14 KHStatV sind die Merkmale der Diagnosestatistik festgeschrieben. Im Einzelnen werden folgende Merkmale in der Diagnosestatistik erhoben:

- Geschlecht
- Geburtsmonat, Geburtsjahr
- Zugangsdatum (Tag, Monat, Jahr)
- Abgangsdatum (Tag, Monat, Jahr)
- Sterbefall (ja/nein)
- Hauptdiagnose (4-stelliger ICD-10-GM Schlüssel),
- Operation im Zusammenhang mit der Hauptdiagnose (ja/nein)
- Fachabteilung, in der die Patientin/der Patient am längsten gelegen hat
- Wohnort der Patientin/des Patienten (Postleitzahl, Gemeindename)

Erhebungsmerkmale im Einzelnen

○ Alter

Als Alter wird das am Tage der Krankenhausaufnahme erreichte Alter herangezogen. Dieses ergibt sich als Differenz zwischen dem Zugangsdatum und dem Geburtsdatum. Da das Geburtsdatum nicht vollständig bekannt ist (Monat, Jahr) ist keine taggenaue, sondern nur eine monatsgenaue Ermittlung des Alters möglich.

Das Alter wird in der Fachserie in 5-Jahres-Altersklassen angegeben, wobei Patientinnen und Patienten unter einem Jahr und über 95 Jahre gesondert ausgewiesen werden.

○ Sterbefall

Um einen Sterbefall handelt es sich, wenn die bzw. der vollstationär behandelte Patientin bzw. Patient während des Aufenthalts im Krankenhaus verstorben ist. Die in der Fachserie dargestellten Ergebnisse schließen i.d.R. die Sterbefälle mit ein.

○ Stundenfälle innerhalb eines Tages

Stundenfälle sind Patientinnen und Patienten, die vollstationär in ein Krankenhaus aufgenommen, jedoch am gleichen Tag wieder entlassen bzw. in ein anderes Krankenhaus verlegt werden, oder am Aufnahmetag versterben.

⇒ Die Gesamtzahl der Patienten und Patientinnen 2004 beinhaltet die Stundenfälle. In der Fachserie erfolgt seit 2003 keine gesonderte Darstellung der Ergebnisse ohne Stundenfälle. Zukünftig können Ergebnisse ohne Stundenfälle über das Informationssystem der Gesundheitsberichterstattung abgerufen werden (www.gbe-bund.de).

○ Fachabteilung mit der längsten Verweildauer

Den Patientinnen und Patienten in der Diagnosestatistik wird jeweils die Fachabteilung zugeordnet, in der sie sich während der vollstationären Behandlung am längsten aufgehalten haben, d.h. für jeden Fall wird nur eine Fachabteilung nachgewiesen.

Fachabteilungen sind abgegrenzte, von Ärztinnen oder Ärzten mit Gebiets- oder Teilgebietsbezeichnung ständig verantwortlich geleitete Abteilungen mit besonderen Behandlungseinrichtungen. In einem nach Fachabteilungen gegliederten Krankenhaus werden die Patientinnen und Patienten einer der aufgeführten Fachabteilungen nach der Gebiets- bzw. Schwerpunktbezeichnung des leitenden Arztes oder der leitenden Ärztin zugeordnet. Aus Gründen einheitlicher Zählweise wird auf den gesonderten Ausweis einer Fachabteilung „Intensivmedizin“ verzichtet. Vorübergehende Behandlungen von Patienten in der Fachabteilung „Intensivmedizin“ werden der abgebenden bzw., falls die Aufnahme von außerhalb erfolgt war, der aufnehmenden Fachabteilung zugeordnet. Ausschließlich in der Fachabteilung „Intensivmedizin“ behandelte Fälle werden ebenfalls einer der aufgeführten Fachabteilungen zugerechnet.

○ Hauptdiagnose

Als Hauptdiagnose wird gemäß den Deutschen Kodierichtlinien die Diagnose angegeben, die nach Analyse als diejenige festgestellt wurde, die hauptsächlich für die Veranlassung des stationären Krankenhausaufenthaltes des Patienten verantwortlich ist. Der Begriff "nach Analyse" bezeichnet die Evaluation der Befunde am Ende des stationären Aufenthalts. Sie ist entsprechend der 10. Revision der Internationalen Statistischen Klassifikation der Krankheiten und verwandter Gesundheitsprobleme Version 2004 GM (German Modification) zu melden. Bis auf die in der ICD-10 GM vorgesehenen Ausnahmen wird die Hauptdiagnose grundsätzlich vierstellig angegeben, wobei in der Fachserie nur dreistellige Codes veröffentlicht werden. Maßgeblich ist die jeweils im Berichtsjahr gültige Version der ICD.

○ Exkurs: ICD

Die Abkürzung ICD steht für "International Statistical Classification of Diseases and Related Health Problems". Die Ziffer 10 bezeichnet deren 10. Revision. Diese Klassifikation wurde von der Weltgesundheitsorganisation (WHO) herausgegeben und wird weltweit eingesetzt. Die deutschsprachige Ausgabe wurde vom Deutschen Institut für Medizinische Dokumentation und Information (DIMDI) erstellt. In der stationären Versorgung wurden Diagnosen für die Jahre 2000-2003 nach der ICD-10 in der SGB V-Ausgabe verschlüsselt. Für das Jahr 2004 gilt die Version 2004 GM (German Modification). Eine Überleitung der ICD-9- in die ICD-10-Diagnosen sowie von den unterschiedlichen ICD-10-Versionen wird vom Statistischen Bundesamt nicht vorgenommen. In der vorliegenden Fachserie werden aus Gründen der Übersichtlichkeit die Ergebnisse deshalb nach der Europäischen Kurzliste (European Shortlist) dargestellt.

Die vierstellige ausführliche Systematik der ICD umfasst 8.723 Diagnoseschlüssel, die zu 238 Gruppen und diese wiederum zu 22 Kapiteln zusammengefasst sind. Die Ergebnisse der vorliegenden Veröffentlichung werden zum einen nach dem dreistelligen Diagnoseschlüssel (1.678 Positionen), und zum anderen nach der Europäischen Kurzliste (s.u.) abgebildet.

Erkrankungen werden durch die ICD-10-Systematik mit den Schlüsseln A00 bis T98 kodiert. Neben diesen Diagnoseschlüsseln weist die Diagnosestatistik den Bereich Z00 bis Z99 aus, der die nichtkranken Zustände beschreibt, d.h. Faktoren, die den Gesundheitszustand beeinflussen und zur Inanspruchnahme des Gesundheitswesens führen. Hierzu gehören z.B. Krankenhausaufnahmen von Personen, die wegen Vorsorgemaßnahmen (Impfung, Schwangerschaftsüberwachung u.a.), der Abklärung von Verdachtsfällen oder als Organspender behandelt werden. Erstmals werden die gesunden Lebendgeborenen (Schlüssel Z38) in der Krankenhausstatistik gemeldet.

Nicht ausgewiesen werden die Diagnoseschlüssel V01 bis Y98, mit denen „Äußere Ursachen von Morbidität und Mortalität“ bezeichnet werden. Diese Schlüssel stellen eine Zusatzklassifikation dar, mit der beschrieben wird, durch welche externen Faktoren die Erkrankung (A00 bis T98) beeinflusst wurde, falls diese zum Zeitpunkt der Entlassung aus dem Krankenhaus bekannt sind. Ebenfalls nicht ausgewiesen werden die Schlüsselnummern für besondere Zwecke (U00-U99). Sie dürfen nur zusätzlich benutzt werden, um einen andernorts klassifizierten Zustand besonders zu kennzeichnen.

○ Europäische Kurzliste

Die europäische Kurzliste ist eine europaweit standardisierte Liste ausgewählter Diagnosen. Neben den 22 Diagnosekapiteln der ICD-10-Systematik enthält sie besonders bedeutsame dreistellige Einzeldiagnosen und Diagnosegruppen (z.B. Tuberkulose, Hautkrebs). Obwohl alle Diagnosen nach dem ICD-10-Schlüssel aufgeführt werden, erlaubt die Kurzliste die Zuordnung der entsprechenden Diagnosen des ICD-9-Schlüssels. Durch die Europäische Kurzliste ist es möglich, Diagnosen auch über den ICD-Wechsel im Jahr 2000 zu betrachten. Eine Darstellung der Europäischen Kurzliste ist im Anhang dieser Veröffentlichung zu finden.

○ Verweildauer

Als Verweildauer wird die durchschnittliche Verweildauer aller im Berichtsjahr aus dem Krankenhaus entlassenen Patientinnen und Patienten errechnet. Die Verweildauer der einzelnen Krankenhausfälle ergibt sich aus der Differenz zwischen den beiden Angaben Zugangsdatum ins Krankenhaus und Abgangsdatum aus dem Krankenhaus. Die Stundenfälle fließen als ein Tag mit in die Berechnung ein. Die durchschnittliche Verweildauer gibt die Zahl der Tage an, die die Patientinnen und Patienten durchschnittlich in stationärer Behandlung verbringen. Durch die Einbeziehung der Stundenfälle können Vergleiche mit den Grunddaten (Fachserie 12 Reihe 6.1.1) angestellt werden. Etwaige Abweichungen resultieren aus methodischen Unterschieden bezüglich der Ermittlung der Verweildauer. Während in den Grunddaten die Summe der Berechnungs-/Belegungstage im Berichtsjahr (1.1. bis 31.12.) durch die Anzahl der Fälle im Berichtszeitraum dividiert wird, ermittelt sich die durchschnittliche Verweildauer der Diagnosedaten als Quotient aus der Summe der Verweildauern aller Patientinnen und Patienten (hier kann die Anzahl der Tage je Patient größer sein als die Anzahl der Kalendertage im Berichtsjahr) und der Anzahl der Patientinnen und Patienten.

○ Kurzlieger

Als Kurzlieger werden Patientinnen und Patienten bezeichnet, die wegen einer vollstationären Behandlung mindestens eine Nacht und höchstens 3 Nächte im Krankenhaus verbracht haben. Kurzlieger haben im Wesentlichen zwei Auswirkungen auf die Statistik. Zum einen erhöhen sie die Fallzahl und senken zum anderen aufgrund ihres kurzen Krankenhausaufenthaltes die durchschnittliche Verweildauer.

○ Operation im Zusammenhang mit der Hauptdiagnose

Das Operationsmerkmal gibt an, ob die Patientin bzw. der Patient während des Krankenhausaufenthaltes im Zusammenhang mit der Hauptdiagnose operiert wurde. Im Rahmen der Krankenhausstatistik wird unter einer Operation jeder Eingriff verstanden, für den ein Schlüssel gemäß des Kapitel 5 des amtlichen Operationsschlüssels (OPS-301) nach § 301 Fünftes Buch Sozialgesetzbuch (SGB V) vergeben wurde.

○ Wohnort des Patienten/der Patientin

Wohnort ist die Wohngemeinde der Patientin bzw. des Patienten. Für Patientinnen und Patienten, die in den Stadtstaaten Hamburg, Bremen und Berlin wohnen, wird auch der Stadtteil erfasst. Bei Patientinnen und Patienten mit ständigem Wohnsitz im Ausland wird der Name des ausländischen Staates angegeben. Als Wohnort nichtsesshafter Patientinnen und Patienten wird die Wohngemeinde des behandelnden Krankenhauses eingetragen. Die Angabe des Wohnortes erlaubt es, das regionale Auftreten von Krankenhausbehandlungsfällen zu ermitteln sowie eine Krankenhauseinzugsgebietsstatistik zu erstellen.

○ Behandlungsort

Als Behandlungsort gilt die Gemeinde, in der das Krankenhaus seinen ständigen Verwaltungssitz hat. Mittels der Merkmale Wohn- und Behandlungsort kann eine Einzugsgebietsstatistik erstellt werden, die Aufschluss über die Patientenwanderung gibt.

Erläuterungen zu den Ergebnissen 2004

Aufbereitung der Daten

Die Art der Datenerhebung und die Menge der zu verarbeitenden Datensätze machen spezielle Verfahren zur Verarbeitung und Aufbereitung nötig. Nachdem die Datenlieferungen in den Statistischen Landesämtern eingegangen sind, werden sie einer ersten Überprüfung unterzogen. Hierbei wird das korrekte Datenformat kontrolliert und eine erste Fehlerprüfung durchgeführt. Nach dieser ersten Prüfung werden u.U. Rücksprachen mit den befragten Einrichtungen notwendig, um Fehler zu beheben. Weisen die Daten nur wenige Fehler auf, kann die weitere Aufbereitung, Prüfung und Fehlerbereinigung weitgehend maschinell erfolgen. Unplausible Angaben werden dabei bereinigt. Ist eine maschinelle Fehlerbereinigung nicht möglich, wird das unplausible Merkmal auf „unbekannt“ gesetzt.

Erfassungsgrad und Antwortausfälle

Lt. Krankenhaus-Grunddaten (vgl. FS 12, R 6.1.1) gab es im Jahr 2004 insgesamt 16,8 Mill. vollstationäre Behandlungsfälle. Demgegenüber sind in der Diagnosestatistik 17,2 Mill. Patienten erfasst. Die Differenz beruht auf ca. 444.000 Neugeborenen, die in der Diagnosestatistik erhoben werden, nicht jedoch bei den KH-Grunddaten.

Aufgrund des geringen Ausmaßes der Antwortausfälle (*unit-nonresponse*) von 0,08 % (ohne gesunde Neugeborene) ist bei Auswertungen auf Ebene des Bundes mit keinen Verzerrungen zu rechnen.

Fehlende Angaben

Fehlende Angaben (*item-nonresponse*) kommen zustande, wenn die Krankenhäuser bei einzelnen Datensätzen Merkmale nicht angegeben haben oder wenn im Rahmen der maschinellen Prüfung unplausible Merkmale auf „unbekannt“ gesetzt wurden. Bei keinem Erhebungsmerkmal übersteigt der Anteil 0,3% (vgl. Tabelle 1).

Tabelle 1: Datensätze mit fehlenden Merkmalen in der Krankenhausdiagnosestatistik 2004

Merkmal	Anzahl fehlender Werte	Prozent an all. Datensätzen
Geschlecht	66	0,000
Sterbefall (ja/nein)	3	0,000
Alter	592	0,003
Operation	163	0,001
Fachabteilung	48 678	0,282
Hauptdiagnose	6 786	0,039

Zuverlässigkeit der Diagnoseangabe

Bei der Beurteilung der Qualität der Diagnoseverschlüsselung ist zu beachten, dass bei 6 786 Datensätzen nach der Durchführung der Fehlerbereinigung die Angabe zur Diagnose unbekannt war (0,04%). Hierbei handelt es sich zum größeren Teil um Datensätze, bei denen Krankenhäuser keine Diagnoseangabe liefern konnten. Bei dem anderen Teil der Datensätze wurde im Rahmen der Plausibilitätsprüfung die Diagnoseangabe auf unbekannt gesetzt. Dies geschieht immer dann, wenn für die Hauptdiagnose ein unzulässiger Schlüssel verwendet wurde oder wenn der Zusammenhang zwischen Diagnose und Alter nicht plausibel war. In diesen Fällen wurde der demographischen Angabe der Vorzug eingeräumt.

Von den Statistischen Landesämtern kann nicht überprüft werden, ob die Angabe der Hauptdiagnose im Einzelfall korrekt ist. Die Festlegung und Verschlüsselung der Hauptdiagnose erfolgt in den Krankenhäusern. Sowohl bei der Festlegung, als auch bei der Verschlüsselung der Hauptdiagnose, ist von einem gewissen Anteil von Fehlern auszugehen, die auch durch die Überprüfungen in den Statistischen Ämtern nicht aufgedeckt werden können. Vergleicht man die Ergebnisse der Diagnosestatistik mit anderen Erhebungen (Statistik der meldepflichtigen Krankheiten, Schwangerschaftsabbruchstatistik), so ist die Übereinstimmung sehr hoch. Probleme treten aller-

dings bei solchen Erkrankungen auf, die extrem selten sind. Hier werden Fehlkodierungen besonders deutlich. Kommen seltene Krankheiten in bestimmten Krankenhäusern besonders häufig vor, muss diesen Angaben nachgegangen werden. Allerdings sind auch bei größten Anstrengungen nicht alle Fehlkodierungen zu korrigieren.

Keine Angabe, da Zahlenwert nicht sicher genug

Angaben, die unsicher (oder falsch) sind, werden nicht ausgewiesen. Insbesondere bei der durchschnittlichen Verweildauer können in Einzelfällen scheinbar oder tatsächlich unplausible Angaben vorliegen. Diese treten auf, wenn aufgrund sehr geringer Fallzahlen einzelne Ausreißerwerte mit extrem hoher Verweildauer das Gesamtergebnis bestimmen. Aus diesem Grund werden Angaben für die durchschnittliche Verweildauer von über 500 Tagen nicht ausgewiesen und durch einen Schrägstrich (/) gekennzeichnet.

Vergleichbarkeit der Ergebnisse seit 1993

Bei einem Vergleich der Ergebnisse von 2004 mit denen früherer Berichtsjahre ist zu berücksichtigen, dass der Erfassungsgrad im ersten Berichtsjahr 96,2% im Gegensatz zu 99,0% in 1994, 99,2% in 1995, 99,7% in 1996, 99,8% in 1997, 99,9% in 1998, 99,5% in 1999 und 99,6% für die Jahre 2000 bis 2002 und im Jahr 2003 100,1% betrug. Im Jahr 2004 lag der Erfassungsgrad bei 100,0% (Wert ohne gesunde Neugeborene). Da die Antwortausfälle in 1993 größtenteils auf einzelne Krankenhäuser zurückzuführen sind, ergeben sich systematische Abweichungen. Weitere Erläuterungen zur Vergleichbarkeit der Ergebnisse im Zeitablauf enthält der Aufsatz „10 Jahre bundeseinheitliche Krankenhausstatistik“ in Wirtschaft und Statistik, Heft 5, 2002, S. 383-387.

Zudem ist ein Vergleich der Ergebnisse des Erhebungsmerkmals Hauptdiagnose über den ICD-Wechsel im Jahre 2000 auf der Basis dreistelliger Diagnosen grundsätzlich nicht möglich. Einzig die Ergebnisse der Europäischen Kurzliste erlauben einen Vergleich mit Ergebnissen früherer Berichtsjahre. Hierzu stellt das Statistische Bundesamt im Anhang dieser Veröffentlichung die Europäische Kurzliste (Diagnosebezeichnung, ICD-10, ICD-9) zur Verfügung.

Allgemeiner Überblick 2004

Krankenhäuser

Im Jahr 2004 wurden insgesamt 17,2 Mill. Patienten und Patientinnen¹ aus der vollstationären Krankenhausbehandlung entlassen. Davon waren 46,2% männlich. Die durchschnittliche Verweildauer lag bei 8,6 Tagen.

Erstmals wurden die gesunden Neugeborenen mit erfasst (444 000). Um diese bereinigt, sank die Fallzahl im Vergleich zum Vorjahr um 3,0%.

Abbildung 1: Patienten und Patientinnen nach Altersgruppen je 100 000 Einwohner 2004

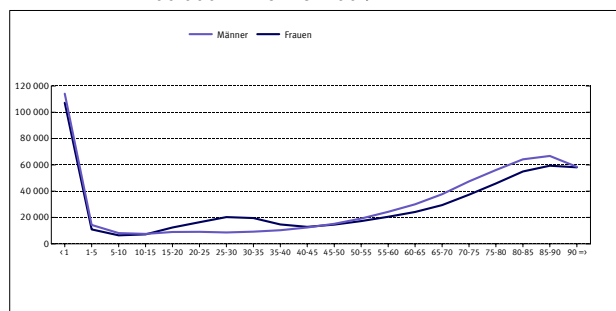

Verweildauer weiter gesunken

Um die Position der gesunden Neugeborenen bereinigt, hat sich die durchschnittliche Verweildauer um 2,8% verringert. Mit durchschnittlich 21,4 Tagen wiesen Patienten und Patientinnen die längste Verweildauer auf, die wegen psychischen und Verhaltensstörungen vollstationär behandelt wurden (F00-F99). Krankenhausaufenthalte aufgrund von Schwangerschaft, Geburt und Wochenbett (O00-O99) dauerten im Schnitt noch 5,0 Tage. Am kürzesten verweilten Patienten und Patientinnen, die wegen Krankheiten des Auges und des Augenanhangsgebildes vollstationär behandelt wurden mit durchschnittlich 3,9 Tagen. Die Anzahl der Berechnungs- und Belegungstage des Jahres 2004 betrug 148,2 Mill.

Kreislaufferkrankungen und Neubildungen führen zu den meisten Krankenhausaufenthalten

Mit 2,7 Mill. Fällen wurden 15,4 % aller Patienten und Patientinnen aufgrund von Krankheiten des Kreislaufsystems behandelt. Davon waren 1,4 Mill. Männer und 1,3 Mill. Frauen. Die zweithäufigste Diagnosegruppe stellten die Neubildungen mit 1,9 Mill. Patienten und Patientinnen, wobei hier der Anteil der weiblichen Patienten um fast 70 000 über dem der männlichen lag. Bei den Frauen waren Schwangerschaft und Entbindungen die dritthäufigsten Gründe für einen Krankenhausaufenthalt, bei Männern die Krankheiten des Verdauungsystems. Grundsätzlich waren die Schwerpunkte, die zu einem Krankenhausaufenthalt führten bei Männern und Frauen ähnlich.

Abbildung 2: Patienten und Patientinnen nach ICD-10 Diagnosekapitel und Geschlecht 2004

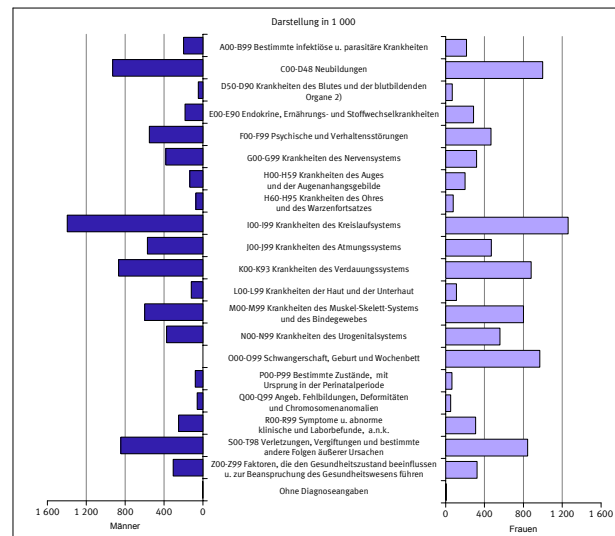

Häufigste Hauptdiagnose: Gesunde Neugeborene

Die Auswertung nach den häufigsten Einzeldiagnosen (ICD-10-3-Steller) gibt ein etwas anderes Bild.

Die Hauptdiagnose der gesunden Neugeborenen (Z38) mit 444 000 Fällen war die häufigste Einzeldiagnose. Bis zum Berichtsjahr 2003 blieb dieser Schlüssel unberücksichtigt. Ab dem Berichtsjahr 2004 werden die gesunden Neugeborenen auch in der Diagnosestatistik erfasst.

Die zweithäufigste Einzeldiagnose war Angina pectoris (I20) mit 320 000 Fällen, die zu den Krankheiten des Kreislaufsystems gehört, gefolgt von den psychischen und Verhaltensstörungen durch Alkohol (F10). Hier gibt es einen deutlichen Männerüberhang. 74,9 % der 291 000 stationären Fälle waren männlich.

Abbildung 3: Die 10 häufigsten Hauptdiagnosen der Patienten und Patientinnen nach Geschlecht 2004

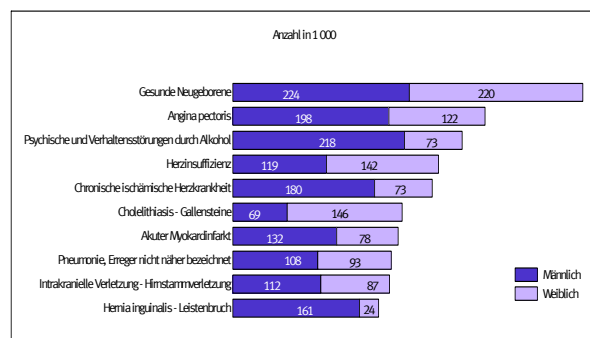

Ein Drittel der Patienten und Patientinnen in der Inneren Medizin behandelt

Von den 17,2 Mill. vollstationär Entlassenen in 2004 wurden 33,9% der Patienten und Patientinnen in der Inneren Medizin behandelt. Zusammen mit der zweiten großen Fachabteilung Chirurgie lagen 55,2% aller Patienten und Patientinnen am längsten in diesen beiden Fachabteilungen. Mit 2,2 Mill. Fällen verweilten 12,9% aller Patientinnen und Patienten die meiste Zeit ihres Krankenhausaufenthaltes in der Frauenheilkunde und Geburtshilfe. In den psychiatrischen Fachabteilungen wurden in 2004 rund 749 000 Patienten und Patientinnen behandelt, dies waren 4,3% aller Behandlungsfälle.

¹ Im Berichtsjahr aus der vollstationären Behandlung entlassene Patienten und Patientinnen einschl. Sterbe- und Stundenfällen aus Krankenhäusern. Diese werden im Folgenden Fälle bzw. Patienten und Patientinnen genannt.

1 Eckdaten der vollstationären Patienten und Patientinnen der Krankenhäuser

1.1 Zeitreihe 1994-2004

[Zum Inhalt](#)

Gegenstand der Nachweisung	2004 ¹⁾	2003	2002	2001	2000	1999	1998	1997	1996	1995	1994
	Anzahl										
Patienten und Patientinnen der Krankenhäuser ²⁾											
Absolute Fallzahl											
insgesamt	17 233 624	17 313 222	17 398 538	17 259 596	17 187 527	17 027 961	16 825 974	16 388 506	16 124 015	15 789 811	15 358 986
männlich	7 968 271	7 907 222	7 899 301	7 813 749	7 754 764	7 664 738	7 539 580	7 330 133	7 175 209	7 029 705	6 812 283
weiblich	9 265 287	9 405 898	9 498 237	9 445 553	9 432 580	9 362 968	9 285 894	9 058 121	8 948 639	8 758 783	8 546 319
Altersspezifische Fallzahl je 100 000 Einwohner ³⁾											
unter 15 Jahre	14 678	11 386	11 416	11 559	11 748	12 003	12 351	12 304	12 194	12 507	12 681
15 bis unter 45 Jahre	12 783	13 512	13 857	13 969	14 146	14 356	14 446	14 471	14 383	14 260	14 196
45 bis unter 65 Jahre	20 319	21 372	21 785	21 802	21 879	21 935	21 676	21 015	20 865	20 492	19 799
65 Jahre und älter	44 355	45 418	45 534	45 095	44 847	44 204	43 089	41 069	40 152	38 803	37 178
Altersstandardisierte Fallzahl je 100 000 Einwohner ³⁾⁴⁾											
insgesamt	19 962	20 030	20 256	20 230	20 293	-	-	-	-	-	-
männlich	17 992	17 859	17 977	18 066	18 130	-	-	-	-	-	-
weiblich	21 549	21 821	22 100	22 057	22 134	-	-	-	-	-	-
Kurzlieger (1 bis 3 Tage)	5 406 254	5 262 823	5 086 019	4 896 539	4 710 656	4 496 595	4 283 540	4 025 976	3 832 089	3 572 998	3 306 882
Stundenfälle	606 418	687 725	732 721	740 280	777 404	829 959	886 948	930 481	927 599	957 617	903 600
Sterbefälle	384 805	404 526	400 510	391 408	399 413	399 277	399 376	395 440	396 625	405 182	415 484
Operationen im Zusammenhang mit der Hauptdiagnose	6 704 938	7 795 475	8 238 627	8 338 852	6 711 482	-	-	-	-	-	-
Durchschnittliche Verweildauer (in Tagen)	8,6	9,0	9,3	9,4	9,7	10,0	10,3	10,7	11,5	11,8	12,3

¹⁾ Erstmalig wurden die gesunden Neugeborenen mit erfasst (444 306 Fälle).

²⁾ Aus vollstationärer Krankenhausbehandlung im Berichtsjahr entlassene Patientinnen und Patienten (einschl. Sterbe- und Stundenfälle).

³⁾ Berichtsjahre 2000-2004 ohne Patientinnen/Patienten mit ausländischem Wohnort, unbekanntem Wohnort, unbekanntem Alter und unbekanntem Geschlecht.

⁴⁾ Standardisiert mit der Standardbevölkerung "Deutschland 1987".

1 Eckdaten der vollstationären Patienten und Patientinnen der Krankenhäuser
1.2 Hauptdiagnose nach Europäischer Kurzliste 1994-2004

[Zum Inhalt](#)

Lfd. Nr.	Pos.-Nr. der ICD-10 / Hauptdiagnose	2004	2003	2002	2001	2000	1999	1998	1997	1996	1995	1994
		Anzahl ¹⁾										
1	Insgesamt.....	17 233 624	17 313 222	17 398 538	17 259 596	17 187 527	17 027 961	16 825 974	16 388 506	16 124 015	15 789 811	15 358 986
2	A00-T98 Krankheiten, Verletzungen und Vergiftungen	16 596 997	16 985 072	17 086 241	16 948 705	17 043 722	16 821 993	16 618 168	16 176 680	15 908 202	15 569 848	15 157 091
3	A00-B99 Bestimmte infektiöse u. parasitäre Krankheiten	412 958	409 155	394 828	352 785	329 936	308 892	300 425	297 099	294 135	288 804	291 489
4	A15-19, B90 Tuberkulose einschl. ihrer Folgezustände	7 929	9 818	10 628	11 452	12 678	13 122	13 579	13 994	15 291	16 638	19 062
5	A39 Meningokokkeninfektion	737	1 016	1 005	1 183	1 266	636	604	718	588	600	686
6	B15-B19 Virushepatitis	12 793	14 511	15 105	16 347	17 283	11 187	11 646	12 319	11 691	10 629	9 895
7	B20-B24 HIV-Krankheit	2 299	3 171	4 343	5 235	6 054	6 002	6 086	6 667	7 954	7 393	8 653
8	C00-D48 Neubildungen	1 928 857	1 924 063	1 979 940	2 001 368	2 104 721	2 080 082	2 036 312	1 954 725	1 916 062	1 880 232	1 820 166
9	C00-C97 Bösartige Neubildungen	1 541 857	1 505 753	1 557 366	1 588 186	1 693 566	1 646 376	1 612 281	1 547 596	1 515 997	1 489 747	1 433 232
10	C00-C14 der Lippe, Mundhöhle und des Pharynx	44 610	43 663	44 432	45 685	48 805	46 211	45 445	44 054	43 847	43 375	41 592
11	C15 des Ösophagus	24 687	24 034	24 568	24 156	24 469	23 290	21 995	19 999	18 148	17 589	15 837
12	C16 des Magens	46 596	47 424	50 969	51 317	55 026	53 782	52 277	50 646	47 635	46 860	47 001
13	C18 des Dickdarmes	102 423	109 510	118 652	128 275	151 759	142 093	140 954	135 305	124 995	114 604	108 382
14	C19-C21 des Rektums und des Anus	85 743	87 773	91 674	92 762	100 945	102 011	99 393	94 845	91 733	90 656	83 798
15	C22 der Leber und der intrahepatischen Gallengänge	21 199	20 334	20 530	20 169	19 969	19 391	18 886	17 849	15 378	15 547	14 814
16	C25 des Pankreas	39 459	37 627	40 450	41 633	43 261	43 254	40 174	34 716	30 438	26 690	25 489
17	C32-C34 des Larynx, der Trachea, der Bronchien und der Lunge	185 118	174 584	186 631	190 297	199 439	194 878	184 979	169 765	159 376	154 660	146 818
18	C43 Bösartiges Melanom der Haut	18 414	20 455	21 922	22 132	23 449	25 831	25 789	24 722	24 353	22 821	21 695
19	C50 Bösartige Neubildung der Brustdrüse (Mamma)	159 995	157 243	185 019	214 369	256 826	257 842	251 009	240 433	252 698	252 656	243 792
20	C53 der Cervix uteri	17 179	17 391	19 317	19 712	21 709	21 233	21 674	22 306	23 325	24 798	26 465
21	C54-C55 des Corpus uteri und des Uterus, Teil n.n.bez.	20 845	19 957	21 261	22 212	23 417	23 364	23 332	24 314	25 025	26 560	27 050
22	C61 der Prostata	80 782	86 925	84 267	81 968	81 749	76 423	68 586	63 071	61 592	61 799	58 720
23	C67 der Harnblase	92 760	91 990	90 894	90 970	93 109	94 588	91 449	89 752	87 236	83 627	80 874
24	C81-C96 des lymphatischen, blutbildenden u. verwandten Gewebes	153 150	152 154	161 709	167 072	181 968	176 414	182 288	182 578	181 146	183 997	177 782
25	D50-D90 Krankheiten des Blutes und der blutbildenden Organe 2)	116 533	116 319	113 579	111 114	106 089	114 571	113 681	110 755	106 804	103 284	97 189
26	E00-E90 Endokrine, Ernährungs- und Stoffwechselkrankheiten	469 626	486 261	487 638	505 019	491 764	472 992	477 270	463 022	457 752	458 258	439 340
27	E10-E14 Diabetes mellitus.....	205 628	206 045	205 468	209 454	212 863	202 379	208 498	200 396	198 354	204 585	204 262
28	F00-F99 Psychische und Verhaltensstörungen	1 019 154	993 732	986 573	981 269	926 300	896 190	885 011	852 548	823 164	812 177	770 514
29	F10 durch Alkohol	290 864	286 115	284 282	285 753	280 622	224 503	225 371	226 904	217 190	210 540	205 733
30	F11-16,18-19 durch andere psychotrope Substanzen	84 147	83 539	83 339	87 212	85 326	109 330	105 437	99 508	92 585	85 778	76 207
31	G00-G99 Krankheiten des Nervensystems	700 420	691 001	684 562	673 813	648 072	417 938	392 590	377 062	364 344	349 710	344 145
32	G00-G03 Meningitis	5 542	6 158	7 833	10 993	14 649	12 823	11 742	13 214	10 824	10 303	12 467
33	H00-H59 Krankheiten des Auges und der Augenanhangsgebilde	332 250	369 288	394 537	405 155	420 426	432 201	432 012	442 975	439 507	423 342	408 798
34	H60-H95 Krankheiten des Ohres und des Warzenfortsatzes	149 569	162 730	176 340	186 513	191 999	188 259	188 801	181 735	177 713	176 156	168 484
35	I00-I99 Krankheiten des Kreislaufsystems	2 652 786	2 748 657	2 808 526	2 798 176	2 818 895	2 852 047	2 811 995	2 664 228	2 591 360	2 493 221	2 362 308
36	I20-I25 Ischämische Herzkrankheiten	785 163	820 874	858 509	859 814	915 754	882 394	885 736	842 669	822 214	799 913	728 249
37	I30-33,I39-52 Sonstige Herzkrankheiten	630 799	643 596	650 301	643 387	618 277	628 544	614 188	573 599	553 098	515 369	489 902
38	I60-I69 Zerebrovaskuläre Krankheiten	359 660	385 622	393 924	394 135	400 738	489 504	476 044	451 671	432 558	408 980	395 466
39	J00-J99 Krankheiten des Atmungssystems	1 042 041	1 102 542	1 093 143	1 066 476	1 089 252	1 107 447	1 107 721	1 058 102	1 077 650	1 090 805	1 072 299
40	J10-J11 Grippe	3 733	11 636	5 851	5 831	8 433	11 277	9 327	10 337	12 592	11 886	9 219
41	J12-J18 Pneumonie	239 066	251 395	249 889	233 991	242 230	247 987	233 034	204 379	196 367	177 567	165 394
42	J40-J47 Chronische Krankheiten der unteren Atemwege	195 673	200 886	191 765	185 626	200 228	200 692	201 959	191 070	199 851	200 625	197 590
43	J45-J46 Asthma	31 406	30 516	38 072	40 421	48 929	55 559	60 333	60 766	65 521	69 687	69 861
44	K00-K93 Krankheiten des Verdauungssystems	1 747 304	1 786 271	1 760 472	1 715 738	1 704 716	1 613 585	1 584 922	1 540 345	1 511 767	1 493 890	1 502 860
45	K25-K28 Ulcus ventriculi, duodeni, pepticum, pepticum jejuni	83 536	79 848	77 408	79 080	88 712	84 744	86 401	88 891	90 909	93 286	95 487
46	K70,K73-74 Alkohol. u. chronische Leberkrankheit, Fibrose, Leberzirrhose	53 783	55 343	54 730	54 919	56 419	66 516	68 188	67 585	67 643	68 161	69 737
47	L00-L99 Krankheiten der Haut und der Unterhaut	232 012	241 431	243 762	243 799	241 796	246 789	243 277	234 007	229 583	233 360	237 599
48	M00-M99 Krankheiten des Muskel-Skelett-Systems u. Bindegewebes	1 389 520	1 394 152	1 363 949	1 323 087	1 264 040	1 211 776	1 159 034	1 101 319	1 062 143	1 054 653	1 021 265
49	M05-06,15-19 Polyarthritis und Arthrose	391 428	382 505	370 596	355 390	338 774	330 085	313 319	298 516	278 854	271 186	258 387
50	N00-N99 Krankheiten des Urogenitalsystems	934 327	1 067 921	1 071 390	1 079 419	1 093 521	1 126 267	1 125 631	1 125 447	1 158 572	1 186 587	1 195 374
51	N00-N29 Krankheiten der Niere	313 209	335 837	332 572	330 478	331 659	323 272	315 464	313 903	325 805	330 431	331 096
52	O00-O99 Schwangerschaft, Geburt und Wochenbett	968 098	1 006 106	1 031 048	1 050 411	1 103 446	1 123 570	1 151 431	1 185 686	1 171 421	1 115 710	1 127 454
53	P00-P96 Bestimmte Zustände, mit Ursprung in der Perinatalperiode	144 749	108 409	108 576	109 323	114 560	111 406	111 827	115 726	118 428	132 042	137 434
54	Q00-Q99 Angeb. Fehlbildungen,Deformitäten,Chromosomenanomalien	112 094	117 737	124 137	126 115	131 469	121 586	123 005	126 497	127 312	128 303	125 736
55	Q00-Q07 des Nervensystems	3 389	3 741	3 990	4 609	5 291	6 588	7 018	7 133	7 091	7 727	8 015
56	Q20-Q28 des Kreislaufsystems	21 256	21 829	24 172	23 915	26 058	22 405	22 201	23 841	23 093	22 806	21 268
57	R00-R99 Symptome u. abnorme klinische u. Laborbefunde, a.n.k.	558 054	537 788	552 624	535 504	536 781	681 024	673 106	633 428	571 506	469 075	382 144
58	R95-R99 Ungenau bezeichnete und unbekannte Diagnosen	204	2 861	7 015	8 974	7 902	17 767	17 243	16 530	15 990	17 708	20 105
59	S00-T98 Verletzungen, Vergiftungen u. andere Folgen äußerer Ursachen	1 687 473	1 721 509	1 710 617	1 683 621	1 725 939	1 715 371	1 699 757	1 711 974	1 708 979	1 680 239	1 652 493
60	Z00-Z99 Faktoren, die den Gesundheitszustand beeinflussen u. zur Inanspruchnahme des Gesundheitswesens führen ³⁾	629 841	325 464	297 758	288 861	109 298	182 251	181 915	179 999	165 648	132 282	106 035
	Z38 darunter: gesunde Neugeborene	444 306	-	-	-	-	-	-	-	-	-	-
61	Ohne Diagnoseangabe.....	6 786	2 686	14 539	22 030	34 507	23 717	25 891	31 827	50 165	87 681	95 860

¹⁾ Einschließlich der Fälle mit unbekanntem Alter. ²⁾ Bitte entnehmen Sie die genaue Bezeichnung der ausführlichen Europäischen Kurzliste im Anhang. ³⁾ Berichtsjahre 1994-2003 ohne Z38: gesunde Neugeborene.

2 Vollstationäre Patienten und Patientinnen der Krankenhäuser 2004

2.1 Nach Europäischer Kurzliste und Altersgruppen

2.1.1 Insgesamt

2.1.1.1 - Anzahl

[Zum Inhalt](#)

Nr.	Pos.-Nr. der ICD-10 / Hauptdiagnose	Ins- gesamt ¹⁾	davon im Alter von ... bis unter ... Jahre																						
			unter 1	1 - 5	5 - 10	10 - 15	15 - 20	20 - 25	25 - 30	30 - 35	35 - 40	40 - 45	45 - 50	50 - 55	55 - 60	60 - 65	65 - 70	70 - 75	75 - 80	80 - 85	85 - 90	90 - 95	95 u. älter		
			Anzahl																						
1	Insgesamt.....	17 233 624	783 703	379 327	292 482	320 409	507 189	619 791	682 890	782 569	875 612	894 064	910 283	1 016 396	1 000 567	1 449 062	1 694 905	1 488 769	1 479 900	1 219 157	479 928	297 943	58 086		
2	A00-T98 Krankheiten, Verletzungen und Vergiftungen	16 596 997	330 219	373 148	288 675	316 456	502 252	612 729	672 576	769 130	860 785	882 285	899 950	1 004 895	989 146	1 432 350	1 677 945	1 474 838	1 467 635	1 210 347	477 228	296 553	57 815		
3	A00-B99 Bestimmte infektiöse u. parasitäre Krankheiten	412 958	31 661	56 022	22 956	17 548	17 119	15 610	13 609	14 195	16 187	15 210	14 266	15 075	14 615	21 206	25 853	25 045	27 935	27 256	12 084	7 959	1 547		
4	A15-I9, B90 Tuberkulose einschl. ihrer Folgezustände	7 929	36	220	123	71	264	394	539	538	562	652	571	544	499	546	621	625	564	371	123	63	3		
5	A39 Meningokokkeninfektion	737	125	155	67	43	157	42	23	11	11	13	13	9	13	15	19	6	6	4	3	2	-		
6	B15-B19 Virushepatitis	12 793	25	87	204	206	372	856	1 048	1 133	1 376	1 517	1 543	1 197	884	891	673	364	233	131	41	12	-		
7	B20-B24 HIV-Krankheit	2 299	6	8	5	21	37	68	165	310	465	442	271	203	123	101	41	22	4	4	2	1	-		
8	C00-D48 Neubildungen	1 928 029	4 682	12 732	11 201	11 485	15 325	15 007	18 806	31 148	59 552	96 848	124 513	150 737	166 180	269 117	308 906	244 472	204 123	125 088	37 410	18 080	2 614		
9	C00-C97 Bösartige Neubildungen	1 541 857	970	10 080	8 794	8 092	9 336	8 087	9 897	16 349	30 875	52 616	78 085	114 574	139 722	232 773	270 358	215 476	178 595	107 685	32 010	15 306	2 191		
10	C00-C14 der Lippe, Mundhöhle und des Pharynx	44 610	8	13	15	37	64	81	130	250	708	2 238	4 687	7 112	6 878	8 288	6 592	3 523	2 166	1 154	424	210	32		
11	C15 des Ösophagus	24 687	1	-	-	-	1	15	16	18	183	587	1 329	2 649	3 315	4 865	4 960	2 986	2 042	1 174	368	159	19		
12	C16 des Magens	46 596	-	-	-	-	4	10	128	288	718	1 387	2 270	3 333	4 111	6 247	8 111	7 192	6 163	4 120	1 532	857	125		
13	C18 des Dickdarmes	102 423	-	-	1	78	45	87	165	422	678	1 446	2 439	4 782	7 115	14 238	18 696	18 156	17 613	11 153	3 369	1 733	207		
14	C19-C21 des Rektums und des Anus	85 743	-	1	1	6	35	109	222	817	1 579	2 948	5 868	7 935	14 950	17 368	13 731	10 713	6 477	1 847	965	169	-		
15	C22 der Leber und der intrahepatischen Gallengänge	21 199	43	153	44	52	39	25	57	87	164	394	743	1 325	1 689	3 213	4 292	3 604	3 090	1 674	354	143	14		
16	C25 des Pankreas	39 459	-	-	7	23	18	17	20	120	281	652	1 275	2 484	3 344	6 232	7 880	6 099	5 701	3 634	1 036	555	81		
17	C32-C34 des Larynx, der Trachea, der Bronchien und der Lunge	185 118	-	2	6	8	31	54	103	284	1 277	4 178	9 367	15 855	21 182	34 354	37 601	29 659	20 823	8 275	1 604	411	44		
18	C43 Bösartiges Melanom der Haut	18 414	-	1	6	17	81	201	285	511	918	1 115	1 354	1 399	1 583	2 392	2 780	2 110	1 848	1 234	369	186	24		
19	C50 Bösartige Neubildung der Brustdrüse (Mamma)	159 995	2	-	-	-	4	107	618	2 224	5 834	11 641	15 704	18 341	18 480	24 801	24 145	14 824	11 847	7 760	2 357	1 137	168		
20	C53 der Cervix uteri	17 179	1	-	-	-	5	63	309	862	1 755	2 285	2 199	2 106	1 464	1 589	1 566	1 055	867	656	241	138	18		
21	C54-C55 des Corpus uteri und des Uterus, Teil n.n.bez.	20 845	-	-	-	4	19	19	17	63	178	406	724	1 428	1 701	3 272	4 039	3 105	2 732	2 132	661	307	38		
22	C61 der Prostata	80 782	6	2	1	1	1	3	-	4	5	119	726	2 337	6 006	15 762	21 955	15 532	10 242	5 588	1 656	745	91		
23	C67 der Harnblase	92 760	6	44	12	11	8	51	65	182	505	1 047	2 162	3 856	5 609	11 218	16 228	16 776	17 072	11 865	3 989	1 805	249		
24	C81-C96 des lymphatischen, blutbildenden u. verwandten Gewebes	153 150	217	5 385	4 971	4 318	3 947	2 443	2 358	2 971	4 275	5 182	6 086	8 881	10 623	18 065	21 715	19 386	17 197	11 015	2 838	1 138	139		
25	D50-D90 Krankheiten des Blutes und der blutbildenden Organe 2)	116 533	1 171	4 137	3 550	3 124	2 752	2 098	2 076	2 448	3 183	4 013	4 435	4 822	4 756	8 175	11 317	12 382	14 956	14 793	6 633	4 681	1 031		
26	E00-E90 Endokrine, Ernährungs- und Stoffwechselkrankheiten	469 626	3 413	6 064	6 439	9 291	7 892	6 931	7 654	11 711	18 491	23 527	26 182	32 505	32 681	43 731	52 779	47 133	47 999	45 527	21 491	14 851	3 333		
27	E10-E14 Diabetes mellitus.....	205 628	29	916	2 201	4 823	3 980	2 766	2 297	2 972	4 665	6 481	8 505	12 315	13 498	20 128	28 207	26 431	26 816	23 758	9 220	4 829	790		
28	F00-F99 Psychische und Verhaltensstörungen	1 019 154	1 458	5 334	11 438	24 777	60 431	71 681	66 734	76 139	109 015	125 013	108 116	85 286	52 993	50 766	43 934	32 517	35 072	33 845	14 341	8 666	1 589		
29	F10 durch Alkohol	290 864	3	12	13	13 134	14 797	10 215	11 189	19 206	38 233	53 764	49 281	36 714	20 343	16 168	10 608	4 141	1 991	817	181	44	7		
30	F11-16,18-19 durch andere psychotrope Substanzen	84 147	21	23	16	391	8 676	17 636	15 681	12 753	11 001	7 082	4 016	2 132	1 131	999	765	556	536	450	178	86	18		
31	G00-G99 Krankheiten des Nervensystems	700 420	7 356	12 829	15 218	15 023	16 779	15 495	16 352	21 683	34 114	43 381	47 762	54 522	52 696	68 570	74 334	61 556	60 780	50 456	19 036	10 748	1 729		
32	G00-G03 Meningitis	5 542	427	497	695	328	310	243	248	342	374	313	232	217	221	252	303	219	171	111	31	8	-		
33	G00-H59 Krankheiten des Auges und der Augenanhangsgebilde	332 250	1 213	3 524	5 666	3 035	3 042	3 014	3 201	4 124	6 008	7 689	8 774	12 074	14 972	28 426	42 178	46 554	59 484	54 251	17 196	7 073	752		
34	H60-H95 Krankheiten des Ohres und des Warzenfortsatzes	149 569	2 820	9 785	5 870	4 616	4 459	4 384	4 589	6 277	9 429	11 025	11 161	12 281	11 419	14 298	13 442	9 145	7 606	4 991	1 391	510	71		
35	I00-I99 Krankheiten des Kreislaufsystems	2 652 786	1 880	2 662	4 721	8 453	12 326	12 622	14 670	24 328	46 341	73 739	105 857	153 327	180 489	298 584	393 606	379 737	392 691	328 637	128 252	76 220	13 640		
36	I20-I25 Ischämische Herzkrankheiten	785 163	8	14	19	26	158	403	864	2 479	7 930	19 435	35 336	54 545	66 399	108 484	141 082	128 196	114 270	71 624	21 561	10 691	1 637		
37	I30-33,I39-52 Sonstige Herzkrankheiten	630 799	1 166	746	895	1 337	3 405	3 935	4 034	5 649	9 156	12 609	16 525	24 113	30 546	56 439	82 305	89 265	104 607	102 665	45 917	29 628	5 855		
38	I60-I69 Zerebrovaskuläre Krankheiten	359 660	248	150	150	222	486	710	970	1 819	3 657	6 791	9 981	14 553	17 497	31 205	45 779	51 447	62 605	63 619	27 504	17 297	2 970		
39	J00-J99 Krankheiten des Atmungssystems	1 042 041	43 007	120 909	61 504	30 688	45 926	39 676	33 653	36 688	42 591	39 427	36 147	39 801	40 688	61 690	73 745	72 569	80 660	74 410	35 773	26 408	6 080		
40	J10-J11 Grippe	3 733	278	667	263	217	293	183	163	193	187	137	139	116	113	147	152	147	122	117	54	41	4		
41	J12-J18 Pneumonie	239 066	11 051	25 025	6 470	2 607	2 008	1 701	1 900	2 720	4 194	4 697	5 302	6 727	7 717	13 780	19 612	22 504	29 505	32 965	19 077	15 710	3 794		
42	J40-J47 Chronische Krankheiten der unteren Atemwege	195 673	2 168	6 124	4 276	3																			

2 Vollstationäre Patienten und Patientinnen der Krankenhäuser 2004

2.1 Nach Europäischer Kurzliste und Altersgruppen

2.1.1 Insgesamt

2.1.1.2 - Verweildauer

Lfd. Nr.	Pos.-Nr. der ICD-10 / Hauptdiagnose	Ins- gesamt ¹⁾	Davon im Alter von ... bis unter ... Jahre																				
			unter 1	1 - 5	5 - 10	10 - 15	15 - 20	20 - 25	25 - 30	30 - 35	35 - 40	40 - 45	45 - 50	50 - 55	55 - 60	60 - 65	65 - 70	70 - 75	75 - 80	80 - 85	85 - 90	90 - 95	95 u. älter
			Anzahl																				
1	Insgesamt.....	8,6	5,8	3,9	4,9	6,4	6,7	6,8	6,7	6,9	7,5	8,2	8,5	8,5	8,4	8,8	9,3	10,1	10,7	11,3	11,2	10,7	9,9
2	A00-T98 Krankheiten, Verletzungen und Vergiftungen	8,8	8,3	3,9	4,9	6,4	6,7	6,9	6,7	6,9	7,6	8,3	8,5	8,5	8,5	8,8	9,4	10,1	10,8	11,3	11,2	10,8	9,9
3	A00-B99 Bestimmte infektiöse u. parasitäre Krankheiten	8,0	4,8	3,8	3,8	3,9	4,7	5,1	5,8	6,4	7,1	8,3	9,2	9,7	10,2	10,9	11,8	12,4	12,7	12,4	11,8	10,9	10,0
4	A15-19, B90 Tuberkulose einschl. ihrer Folgezustände	30,4	22,9	13,9	15,5	15,1	27,2	35,1	33,9	32,5	32,8	33,9	35,0	32,9	29,7	29,1	28,5	27,1	28,6	31,3	32,0	24,8	68,0
5	A39 Meningokokkeninfektion	12,6	13,6	11,7	11,2	10,4	11,2	14,5	10,8	14,6	14,7	15,2	11,2	24,6	12,9	18,1	15,8	22,7	10,3	15,8	14,7	7,0	-
6	B15-B19 Virushepatitis	5,2	5,0	4,6	4,6	4,6	5,2	4,8	4,5	4,4	4,2	4,1	4,6	4,5	5,6	6,0	6,6	10,2	11,1	11,9	15,7	15,6	-
7	B20-B24 HIV-Krankheit	12,8	7,0	8,3	3,6	2,3	5,9	13,0	12,9	12,7	12,8	12,2	13,2	13,2	14,9	15,6	14,9	13,2	18,8	23,8	15,5	20,0	-
8	C00-D48 Neubildungen	8,8	4,8	4,8	4,7	5,2	5,9	6,5	6,4	6,6	6,8	7,3	7,8	8,0	8,2	8,6	9,0	9,5	10,2	11,2	11,4	10,8	9,8
9	C00-C97 Bösartige Neubildungen	9,3	8,7	5,2	4,8	5,4	6,6	7,8	7,6	7,6	7,5	7,7	8,2	8,4	8,6	8,9	9,3	9,8	10,4	11,6	11,9	11,3	10,3
10	C00-C14 der Lippe, Mundhöhle und des Pharynx	10,7	6,5	2,0	7,5	6,2	5,5	8,3	7,8	8,5	9,6	9,9	10,3	10,1	10,4	10,8	11,2	11,3	12,4	12,9	11,7	12,0	9,3
11	C15 des Ösophagus	10,2	4,0	-	-	-	7,0	7,8	7,5	8,4	9,0	9,1	9,8	10,1	9,9	10,1	10,4	10,7	11,0	10,4	9,6	9,6	12,2
12	C16 des Magens	11,2	-	-	-	-	8,3	10,7	8,0	9,0	7,5	8,1	8,1	8,9	8,5	10,0	10,9	11,9	14,0	15,6	14,1	12,0	10,6
13	C18 des Dickdarms	11,7	-	-	35,0	2,7	6,0	8,3	8,4	7,8	10,0	9,2	9,2	8,9	8,9	9,4	10,3	11,2	13,0	16,7	18,7	17,7	16,7
14	C19-C21 des Rektums und des Anus	11,1	-	4,0	27,0	1,0	9,3	14,1	7,7	9,5	9,5	9,3	9,3	9,2	9,5	9,7	10,5	11,5	13,2	15,3	16,7	14,0	13,0
15	C22 der Leber und der intrahepatischen Gallengänge	8,8	10,2	8,3	5,5	7,7	5,1	10,9	8,9	7,5	8,0	8,0	8,2	8,5	8,7	8,4	8,7	8,7	9,2	10,1	10,9	9,7	11,8
16	C25 des Pankreas	10,4	-	-	10,0	8,0	5,8	6,9	9,5	7,9	9,9	9,6	9,1	8,7	9,4	9,9	10,1	11,2	11,1	11,7	11,5	11,5	9,7
17	C32-C34 des Larynx, der Trachea, der Bronchien und der Lunge	9,2	-	8,0	6,0	12,8	8,8	10,8	7,3	8,5	7,5	7,6	8,3	8,3	8,3	8,8	9,2	9,7	10,2	11,1	11,3	10,5	10,5
18	C43 Bösartiges Melanom der Haut	7,1	-	3,0	4,0	4,5	6,0	5,4	5,7	5,3	5,2	6,1	5,9	6,2	6,4	7,0	7,1	7,9	8,4	9,0	9,7	9,4	7,6
19	C50 Bösartige Neubildung der Brustdrüse (Mamma)	7,2	11,0	-	-	-	7,5	4,0	4,7	5,1	5,4	5,8	6,1	6,0	6,3	6,6	7,2	8,2	9,7	11,7	11,7	11,6	10,2
20	C53 der Cervix uteri	8,7	2,0	-	-	-	7,4	6,4	6,1	7,3	7,8	7,7	8,3	8,1	9,5	9,0	9,2	9,9	10,0	13,1	11,0	9,0	4,5
21	C54-C55 des Corpus uteri und des Uterus, Teil n.n.bez.	10,9	-	-	-	2,8	8,2	4,3	7,9	8,7	9,3	9,0	9,2	10,2	10,6	10,0	10,5	11,3	11,9	12,6	12,0	10,6	7,4
22	C61 der Prostata	9,3	10,0	12,5	9,0	5,0	3,0	5,3	-	2,8	12,0	7,5	8,8	9,6	9,6	9,9	9,8	9,0	8,2	8,7	9,4	9,0	8,8
23	C67 der Harnblase	7,6	6,0	9,0	4,6	22,4	3,1	4,5	5,2	6,7	6,2	6,3	6,6	6,8	7,0	7,2	7,5	7,8	7,9	8,2	8,4	8,2	8,9
24	C81-C96 des lymphatischen, blutbildenden u. verwandten Gewebes	9,8	14,2	4,8	4,9	5,2	7,5	10,6	10,3	11,4	10,8	11,2	11,5	11,2	10,9	10,5	10,3	9,8	9,9	10,0	10,7	11,1	9,6
25	D50-D90 Krankheiten des Blutes und der blutbildenden Organe 2)	8,1	7,3	4,9	4,7	4,2	4,8	5,4	6,0	6,6	6,9	6,8	7,4	7,7	8,0	8,4	9,0	9,5	9,6	9,6	8,8	7,7	6,9
26	E00-E90 Endokrine, Ernährungs- und Stoffwechselkrankheiten	9,4	7,4	5,0	5,3	6,0	6,6	6,8	6,4	6,3	6,4	6,8	7,6	8,2	8,7	9,7	10,8	11,5	11,9	11,6	10,6	9,5	8,2
27	E10-E14 Diabetes mellitus.....	13,0	16,8	10,7	8,7	7,5	7,0	7,7	7,9	8,9	9,5	10,4	11,5	12,3	12,8	13,9	14,5	14,7	14,6	14,0	12,8	12,0	10,7
28	F00-F99 Psychische und Verhaltensstörungen	21,4	6,1	8,2	28,1	31,0	20,6	21,8	21,8	20,9	20,2	19,8	20,1	21,6	22,5	23,8	24,2	23,6	22,6	20,0	17,9	16,3	14,5
29	F10 durch Alkohol	9,2	9,3	1,6	6,4	1,6	1,8	4,6	7,5	8,7	9,4	9,7	10,0	10,4	11,0	11,2	10,7	10,4	10,0	9,5	8,1	5,9	6,3
30	F11-16,18-19 durch andere psychotrope Substanzen	13,0	9,5	1,5	5,1	10,3	13,1	12,5	12,7	12,8	12,9	13,4	13,5	14,5	14,6	15,4	15,0	14,2	14,8	14,0	11,9	9,1	7,2
31	G00-G99 Krankheiten des Nervensystems	7,3	7,6	6,2	5,8	5,6	6,0	6,3	6,5	5,9	6,0	6,2	5,9	5,7	5,8	6,4	7,4	8,9	10,1	10,6	10,3	9,8	9,1
32	G00-G03 Meningitis	11,5	14,8	8,6	7,4	8,3	7,9	8,6	10,1	9,3	9,8	11,0	13,8	15,5	14,5	16,0	14,8	18,7	18,1	15,8	15,3	24,3	-
33	H00-H59 Krankheiten des Auges und der Augenanhangsgebilde	3,9	4,1	2,5	2,6	3,2	3,9	4,3	4,4	4,5	4,5	4,5	4,6	4,6	4,4	4,3	4,2	3,9	3,6	3,5	3,5	3,7	3,7
34	H60-H95 Krankheiten des Ohres und des Warzenfortsatzes	5,8	4,5	3,8	3,5	4,6	5,1	5,1	5,3	5,3	5,5	5,7	5,9	6,2	6,2	6,3	6,6	6,8	7,3	7,7	8,0	8,3	6,7
35	I00-I99 Krankheiten des Kreislaufsystems	9,0	10,5	5,2	3,8	3,7	4,5	5,0	5,1	5,4	5,6	6,1	6,5	6,8	7,1	7,8	8,6	9,6	10,5	11,4	11,5	11,0	10,1
36	I20-I25 Ischämische Herzkrankheiten	6,8	10,1	5,6	5,5	5,9	3,3	3,6	4,0	4,5	4,6	4,8	5,1	5,4	5,6	6,0	6,5	7,3	7,9	8,9	9,6	9,4	8,5
37	I30-33,I39-52 Sonstige Herzkrankheiten	9,7	9,8	6,7	4,7	5,3	5,1	4,8	4,7	5,1	5,1	5,9	6,6	7,0	7,5	8,2	9,1	10,2	11,0	11,6	11,6	10,9	10,1
38	I60-I69 Zerebrovaskuläre Krankheiten	12,9	13,7	7,6	8,7	10,1	10,8	11,4	11,0	12,4	12,7	13,1	12,6	12,5	12,4	12,4	12,8	13,1	13,3	13,4	12,9	12,2	11,3
39	J00-J99 Krankheiten des Atmungssystems	7,9	6,0	3,9	4,3	4,9	5,4	5,3	5,3	5,5	5,6	6,2	7,0	7,8	8,8	9,8	10,6	11,5	11,9	12,0	11,6	10,9	10,2
40	J10-J11 Grippe	5,6	5,6	4,7	4,0	4,1	4,1	3,6	3,7	4,5	5,6	5,7	6,5	5,9	6,9	7,5	8,0	9,2	10,0	9,3	8,9	8,9	4,8
41	J12-J18 Pneumonie	11,0	7,9	6,0	6,4	7,3	7,7	7,9	7,8	8,6	8,8	9,8	10,6	11,1	11,6	12,4	12,5	12,9	12,9	12,8	12,3	11,5	10,7
42	J40-J47 Chronische Krankheiten der unteren Atemwege	10,0	5,6	4,4	4,1	4,4	4,4	4,7	4,0	4,1	5,1	5,6	6,6	7,9	9,2	10,1	10,8	11,2	11,4	11,7	11,6	11,1	10,5
43	J45-J46 Asthma	5,7	5,4	4,1	3,9	4,3	4,6	3,7	3,6	4,4	4,6	5,1	6,0	6,6	7,5	8,0	8,4	9,4	10,2	10,5	10,2	10,3	10,9
44	K00-K93 Krankheiten des Verdauungssystems	7,5	4,5	3,6	3,7	4,3	4,5	4,6	4,9	5,3	5,9	6,5	7,1	7,4	7,5	7,9	8,5	9,2	9,8	10,1	10,1	9,4	8,4
45	K25-K28 Ulcus ventriculi, duodeni, pepticum, pepticum jejuni	10,5	11,8	5,0	3,6	4,4	5,3	5,4	5,6	5,7	6,8	7,7	8,7	9,0	9,4	10,0	10,6	11,3	11,8	12,2	12,4	11,9	10,9
46	K70,K73-74 Alkohol. u. chronische Leberkrankheit, Fibrose, Leberzirrhose	12,8	12,0	3,4	11,1	8,3	5,3	9,0	10,1	11,4	11,3	12,4	12,3	12,8	12,8	13,3	13,1	13,2	13,2	13,5	13,9	13,9	12,2
47	L00-L99 Krankheiten der Haut und der Unterhaut	9,6	6,6	5,3	4,9	5,5	5,6	5,6</															

2 Vollstationäre Patienten und Patientinnen der Krankenhäuser 2004

2.1 Nach Europäischer Kurzliste und Altersgruppen

2.1.2 Männlich

2.1.2.1 Anzahl

Nr.	Pos.-Nr. der ICD-10 / Hauptdiagnose	Ins- gesamt ¹⁾	Davon im Alter von ... bis unter ... Jahre																				
			unter 1	1 - 5	5 - 10	10 - 15	15 - 20	20 - 25	25 - 30	30 - 35	35 - 40	40 - 45	45 - 50	50 - 55	55 - 60	60 - 65	65 - 70	70 - 75	75 - 80	80 - 85	85 - 90	90 - 95	95 u. älter
			Anzahl																				
1	Insgesamt.....	7 968 271	414 455	218 861	166 714	167 535	219 872	224 452	209 732	257 257	372 222	448 283	470 604	533 747	541 735	790 330	911 592	758 404	643 509	404 190	133 150	70 015	11 497
2	A00-T98 Krankheiten, Verletzungen und Vergiftungen	7 659 778	185 393	215 680	164 513	165 413	217 776	222 581	207 492	253 898	367 412	443 295	465 650	527 866	535 750	781 483	902 558	751 258	637 689	400 823	132 214	69 588	11 423
3	A00-B99 Bestimmte infektiöse u. parasitäre Krankheiten	199 455	17 250	30 067	12 127	8 837	7 187	7 162	6 358	7 250	8 730	8 538	7 983	7 959	7 743	11 186	13 308	12 222	11 442	8 635	3 204	1 928	339
4	A15-19, B90 Tuberkulose einschl. ihrer Folgezustände	4 793	20	118	67	38	144	198	285	331	355	413	408	367	359	366	394	366	317	176	50	20	1
5	A39 Meningokokkeninfektion	392	75	87	38	25	82	21	13	5	8	4	5	4	8	4	8	3	1	1	-	-	-
6	B15-B19 Virushepatitis	7 321	15	47	125	108	216	544	692	767	927	959	897	624	399	430	272	159	86	40	12	2	-
7	B20-B24 HIV-Krankheit	1 706	3	3	3	15	18	33	94	200	345	346	225	175	110	77	30	21	2	3	2	1	-
8	C00-D48 Neubildungen	929 214	1 942	7 264	6 571	5 929	7 360	6 749	7 499	10 421	16 885	26 699	39 860	63 434	83 698	147 871	177 037	139 800	105 116	53 843	14 538	5 951	745
9	C00-C97 Bösartige Neubildungen	816 732	557	6 021	5 346	4 411	5 447	5 002	5 618	7 759	12 782	21 403	33 820	55 565	74 515	132 970	159 685	125 823	93 896	47 469	12 803	5 206	632
10	C00-C14 der Lippe, Mundhöhle und des Pharynx	34 065	2	8	9	26	43	49	69	154	521	1 804	3 747	5 714	5 494	6 512	5 152	2 577	1 364	556	192	63	9
11	C15 des Ösophagus	20 020	1	-	-	-	1	14	7	16	175	533	1 145	2 247	2 772	4 113	4 135	2 422	1 419	728	224	65	3
12	C16 des Magens	28 523	-	-	-	-	-	7	47	111	348	817	1 418	2 033	2 784	4 127	5 478	4 727	3 629	2 075	620	273	29
13	C18 des Dickdarms	52 746	-	-	-	75	29	27	92	248	367	733	1 253	2 555	4 036	8 320	11 091	9 833	8 284	4 200	1 122	433	48
14	C19-C21 des Rektums und des Anus	51 761	-	-	1	1	3	17	53	114	433	881	1 656	3 612	5 214	10 151	11 449	8 674	5 869	2 678	628	280	46
15	C22 der Leber und der intrahepatischen Gallengänge	14 556	31	86	26	36	19	16	39	62	117	212	513	917	1 209	2 405	3 181	2 649	1 925	883	174	53	3
16	C25 des Pankreas	20 407	-	-	6	14	6	1	11	71	143	398	785	1 474	1 966	3 713	4 577	2 994	2 607	1 215	289	122	15
17	C32-C34 des Larynx, der Trachea, der Bronchien und der Lunge	135 243	-	2	5	2	14	22	54	156	684	2 401	5 894	10 795	15 023	25 757	29 407	22 899	15 316	5 610	957	225	20
18	C43 Bösartiges Melanom der Haut	9 554	-	-	3	8	44	88	106	187	399	518	687	724	880	1 382	1 701	1 176	999	479	122	46	5
19	C50 Bösartige Neubildung der Brustdrüse (Mamma)	1 042	-	-	-	-	1	-	1	7	11	28	49	84	96	173	195	162	142	68	17	7	-
20	C53 der Cervix uteri	-	-	-	-	-	-	-	-	-	-	-	-	-	-	-	-	-	-	-	-	-	-
21	C54-C55 des Corpus uteri und des Uterus, Teil n.n.bez.	-	-	-	-	-	-	-	-	-	-	-	-	-	-	-	-	-	-	-	-	-	-
22	C61 der Prostata	80 782	6	2	1	1	1	3	-	4	5	119	726	2 337	6 006	15 762	21 955	15 532	10 242	5 588	1 656	745	91
23	C67 der Harnblase	70 093	-	38	5	3	5	40	38	114	323	754	1 697	2 952	4 423	8 961	12 897	13 295	12 787	7 954	2 590	1 073	144
24	C81-C96 des lymphatischen, blutbildenden u. verwandten Gewebes	82 394	119	3 315	2 984	2 463	2 193	1 404	1 354	1 653	2 438	3 067	3 624	5 315	6 128	10 153	11 998	10 400	7 978	4 356	1 045	378	29
25	D50-D90 Krankheiten des Blutes und der blutbildenden Organe 2)	48 568	708	2 345	1 940	1 575	1 236	962	905	1 098	1 433	1 701	1 727	2 194	2 243	4 099	5 521	5 729	5 689	4 396	1 831	1 030	206
26	E00-E90 Endokrine, Ernährungs- und Stoffwechselkrankheiten	183 511	1 775	3 211	3 334	4 670	3 665	2 798	2 592	3 665	6 378	8 935	10 657	14 099	15 199	20 945	24 777	20 486	16 696	11 698	4 574	2 780	577
27	E10-E14 Diabetes mellitus	103 341	18	523	1 112	2 429	2 024	1 447	1 237	1 721	2 958	4 232	5 622	8 065	8 808	12 832	16 477	13 567	10 601	6 566	2 097	866	139
28	F00-F99 Psychische und Verhaltensstörungen	551 998	762	3 280	7 891	13 057	29 613	41 050	40 986	46 298	65 320	75 793	65 243	49 005	28 731	25 120	20 153	12 928	11 726	8 984	3 611	2 088	351
29	F10 durch Alkohol	218 057	3	8	10	1 608	9 644	7 517	8 753	15 273	29 628	41 486	37 807	27 630	14 854	11 528	7 558	2 887	1 299	450	91	15	5
30	F11-16,18-19 durch andere psychotrope Substanzen	60 080	10	11	8	206	5 809	12 869	12 328	9 917	8 184	4 996	2 703	1 296	557	430	275	174	155	108	27	16	1
31	G00-G99 Krankheiten des Nervensystems	382 618	4 021	7 263	8 433	7 989	8 086	7 398	8 172	11 777	19 598	25 886	29 828	34 513	33 772	43 033	45 201	34 487	28 047	16 904	5 344	2 521	345
32	G00-G03 Meningitis	2 960	253	308	458	206	174	93	122	169	177	175	119	116	101	124	161	106	60	24	8	6	-
33	G00-H59 Krankheiten des Auges und der Augenanhangsgebilde	133 576	661	1 927	2 995	1 565	1 452	1 442	1 604	2 093	3 235	4 076	4 836	6 204	7 573	14 082	19 802	19 399	20 025	14 378	4 350	1 697	180
34	H60-H95 Krankheiten des Ohres und des Warzenfortsatzes	71 519	1 587	5 740	3 346	2 586	2 208	2 074	2 242	3 083	4 683	5 480	5 396	5 920	5 592	6 719	6 134	3 885	2 841	1 471	389	124	19
35	I00-I99 Krankheiten des Kreislaufsystems	1 394 179	1 070	1 510	2 600	4 315	6 095	6 882	7 823	13 414	26 414	44 580	66 864	98 079	116 638	189 264	238 885	213 141	185 355	115 063	35 949	17 662	2 574
36	I20-I25 Ischämische Herzkrankheiten	510 380	2	10	13	10	117	317	678	1 953	6 348	15 540	27 705	41 954	50 242	79 335	97 206	81 832	63 838	31 941	7 826	3 130	382
37	I30-33, I39-52 Sonstige Herzkrankheiten	315 604	644	425	480	742	1 922	2 331	2 319	3 497	5 817	8 244	10 895	16 029	20 343	36 136	50 295	49 899	48 419	35 547	13 140	7 284	1 195
38	I60-I69 Zerebrovaskuläre Krankheiten	171 948	163	81	84	117	242	336	420	895	1 912	3 555	5 623	8 934	11 453	20 423	28 526	28 802	28 472	20 735	7 053	3 627	495
39	J00-J99 Krankheiten des Atmungssystems	571 689	26 193	71 713	34 493	14 551	18 550	19 058	17 207	20 101	24 738	23 467	21 240	22 845	24 066	38 338	47 003	45 384	45 364	33 622	13 755	8 438	1 563
40	J10-J11 Grippe	1 821	153	358	149	109	139	86	79	84	95	64	69	52	56	67	72	72	54	39	13	10	1
41	J12-J18 Pneumonie	130 105	6 680	13 992	3 552	1 502	1 046	961	1 016	1 492	2 405	2 985	3 401	4 117	4 861	9 027	12 898	14 546	16 840	15 042	7 490	5 222	1 030
42	J40-J47 Chronische Krankheiten der unteren Atemwege	108 992	1 452	3 929	2 771	2 105	1 119	859	739	969	1 425	2 052	2 772	4 498	6 438	12 100	16 446	17 136	16 787	10 598	3 225	1 363	209
43	J45-J46 Asthma	14 978	450	2 100	2 369	1 880	897	612	493	558	668	691	569	577	502	671	689	529	418	222	62	18	3
44	K00-K93 Krankheiten des Verdauungssystems	868 398	10 462	11 518	15 150	23 330	24 796	25 356	24 800	32 231	48 855	59 879	62 410	67 208									

2 Vollstationäre Patienten und Patientinnen der Krankenhäuser 2004

2.1 Nach Europäischer Kurzliste und Altersgruppen

2.1.2 Männlich

2.1.2.2 Verweildauer

[Zum Inhalt](#)

Nr.	Pos.-Nr. der ICD-10 / Hauptdiagnose	Ins- gesamt ¹⁾	Davon im Alter von ... bis unter ... Jahre																					
			unter 1	1 - 5	5 - 10	10 - 15	15 - 20	20 - 25	25 - 30	30 - 35	35 - 40	40 - 45	45 - 50	50 - 55	55 - 60	60 - 65	65 - 70	70 - 75	75 - 80	80 - 85	85 - 90	90 - 95	95 u. älter	
			Anzahl																					
1	Insgesamt.....	8,5	5,9	3,9	5,1	6,6	6,8	8,0	8,3	8,1	8,1	8,3	8,4	8,4	8,3	8,7	9,1	9,7	10,1	10,5	10,6	10,2	9,6	
2	A00-T98 Krankheiten, Verletzungen und Vergiftungen	8,7	8,1	3,9	5,2	6,6	6,9	8,0	8,3	8,1	8,1	8,3	8,5	8,5	8,4	8,7	9,2	9,7	10,2	10,6	10,6	10,2	9,6	
3	A00-B99 Bestimmte infektiöse u. parasitäre Krankheiten	8,0	4,9	3,8	3,8	3,9	5,1	5,5	6,5	7,0	7,7	8,9	10,0	10,6	10,9	11,6	12,1	12,6	12,7	12,4	12,1	11,3	9,4	
4	A15-19, B90 Tuberkulose einschl. ihrer Folgezustände	32,5	24,1	13,9	13,1	15,7	30,6	37,8	38,2	35,0	35,3	37,0	38,1	38,3	32,1	30,5	28,6	28,1	27,9	29,8	32,4	25,5	48,0	
5	A39 Meningokokkeninfektion	12,4	14,5	11,3	11,0	9,0	10,8	14,8	12,5	15,8	16,8	11,8	12,6	19,0	10,0	23,3	13,4	23,7	1,0	16,0	-	-	-	
6	B15-B19 Virushepatitis	5,1	5,2	4,7	4,4	4,2	5,2	4,8	4,6	4,6	4,5	4,3	4,8	4,5	6,3	5,8	7,1	8,2	10,5	12,3	15,9	22,0	-	
7	B20-B24 HIV-Krankheit	12,6	8,3	8,7	1,0	2,1	9,3	9,0	14,1	12,7	12,6	11,5	13,3	12,7	13,9	15,6	14,1	12,7	7,5	31,3	15,5	20,0	-	
8	C00-D48 Neubildungen	8,9	5,4	4,9	4,6	5,4	6,4	7,4	7,3	7,5	7,5	7,9	8,4	8,6	8,5	8,9	9,1	9,3	9,6	10,2	10,3	9,7	9,7	
9	C00-C97 Bösartige Neubildungen	9,2	8,3	5,2	4,6	5,6	6,7	7,8	7,8	7,9	8,1	8,3	8,8	8,9	8,8	9,1	9,3	9,5	9,9	10,5	10,6	10,1	10,2	
10	C00-C14 der Lippe, Mundhöhle und des Pharynx	10,6	2,0	2,3	6,7	5,8	5,9	7,2	7,5	9,0	9,9	10,0	10,4	10,2	10,4	10,8	11,1	11,1	11,9	11,3	9,8	11,4	6,9	
11	C15 des Ösophagus	10,0	4,0	-	-	-	7,0	7,8	5,7	9,2	7,8	8,9	9,6	9,8	9,7	10,0	10,2	10,2	10,7	10,0	9,2	7,3	4,7	
12	C16 des Magens	10,6	-	-	-	-	-	6,1	13,7	9,5	8,2	7,6	8,1	9,0	8,3	9,8	10,4	11,3	13,2	14,0	13,3	10,9	11,8	
13	C18 des Dickdarms	11,0	-	-	-	2,7	4,6	12,0	8,7	7,6	10,5	9,1	9,3	9,1	8,7	9,3	10,0	11,1	12,9	15,5	16,7	17,5	15,4	
14	C19-C21 des Rektums und des Anus	10,6	-	-	27,0	1,0	15,0	16,6	7,1	10,2	9,9	9,6	9,8	9,3	9,7	9,7	10,4	10,9	12,2	14,6	15,0	12,4	10,3	
15	C22 der Leber und der intrahepatischen Gallengänge	8,3	8,2	7,5	6,4	7,9	4,8	10,7	8,5	6,3	7,8	8,4	8,0	7,9	8,6	8,1	8,3	8,3	8,6	9,1	10,0	7,8	21,0	
16	C25 des Pankreas	9,9	-	-	11,5	5,8	6,2	23,0	11,8	7,9	10,4	9,3	9,1	8,7	9,3	9,7	9,5	11,2	10,3	10,8	11,5	10,1	10,6	
17	C32-C34 des Larynx, der Trachea, der Bronchien und der Lunge	9,1	-	8,0	7,0	10,0	8,1	8,3	6,4	7,5	7,1	7,8	8,4	8,3	8,1	8,7	9,2	9,6	10,1	10,6	10,7	10,3	11,3	
18	C43 Bösartiges Melanom der Haut	6,7	-	-	4,3	5,8	5,7	6,2	6,1	5,2	5,2	6,1	5,7	5,8	6,2	6,5	6,8	7,4	7,8	8,5	8,6	8,0	7,2	
19	C50 Bösartige Neubildung der Brustdrüse (Mamma)	8,1	-	-	-	-	1,0	-	-	1,0	6,4	10,0	5,8	7,7	6,0	7,3	7,7	7,9	7,5	10,1	11,5	11,5	10,9	-
20	C53 der Cervix uteri	-	-	-	-	-	-	-	-	-	-	-	-	-	-	-	-	-	-	-	-	-	-	
21	C54-C55 des Corpus uteri und des Uterus, Teil n.n.bez.	-	-	-	-	-	-	-	-	-	-	-	-	-	-	-	-	-	-	-	-	-	-	
22	C61 der Prostata	9,3	10,0	12,5	9,0	5,0	3,0	5,3	-	2,8	12,0	7,5	8,8	9,6	9,6	9,9	9,8	9,0	8,2	8,7	9,4	9,0	8,8	
23	C67 der Harnblase	7,5	-	9,3	2,6	66,7	2,4	4,3	4,7	6,8	6,0	6,4	6,6	6,8	7,0	7,2	7,5	7,7	7,8	8,1	8,4	8,1	9,0	
24	C81-C96 des lymphatischen, blutbildenden u. verwandten Gewebes	9,6	15,3	4,6	4,7	5,4	7,8	11,2	10,8	11,7	10,7	11,0	10,8	10,7	10,3	10,5	10,0	9,6	9,5	9,3	10,1	9,4	13,9	
25	D50-D90 Krankheiten des Blutes und der blutbildenden Organe 2)	7,7	7,2	4,9	4,7	4,5	5,0	4,7	5,8	7,1	6,9	7,3	7,6	8,0	8,2	8,4	8,7	8,9	8,9	8,8	8,0	7,6	5,8	
26	E00-E90 Endokrine, Ernährungs- und Stoffwechselkrankheiten	10,4	7,3	5,0	5,2	5,9	6,5	7,4	7,0	7,3	7,4	7,9	9,1	9,8	10,4	11,4	12,4	12,6	12,6	11,8	10,5	9,6	8,6	
27	E10-E14 Diabetes mellitus.....	13,4	15,6	10,4	8,8	7,6	7,0	7,5	7,7	9,0	9,4	10,3	11,7	12,7	13,5	14,5	15,2	15,2	15,1	14,4	13,0	12,9	12,6	
28	F00-F99 Psychische und Verhaltensstörungen	18,9	5,7	8,4	30,4	34,4	18,4	20,2	19,7	18,6	17,5	16,9	17,1	18,5	19,5	19,9	19,9	19,2	19,2	18,1	17,0	15,9	13,5	
29	F10 durch Alkohol	9,4	9,3	1,3	7,9	1,9	1,9	5,2	7,9	8,9	9,6	9,8	10,2	10,5	11,1	11,2	10,6	9,9	9,4	9,4	8,3	4,1	3,4	
30	F11-16,18-19 durch andere psychotrope Substanzen	13,0	7,9	1,4	2,3	10,0	13,8	12,7	12,7	13,0	12,8	13,5	13,3	14,1	13,9	13,8	13,0	12,4	12,5	10,9	15,2	5,9	1,0	
31	G00-G99 Krankheiten des Nervensystems	6,5	7,5	6,2	5,9	5,8	6,2	6,5	6,7	5,5	5,6	5,6	5,2	5,0	5,1	5,7	6,8	8,2	9,5	10,1	10,1	9,6	9,1	
32	G00-G03 Meningitis	11,6	15,2	8,2	7,2	7,9	8,2	9,8	12,3	10,2	9,7	11,0	15,3	16,1	16,2	17,3	15,4	20,6	18,4	13,0	14,6	24,5	-	
33	H00-H59 Krankheiten des Auges und der Augenanhangsgebilde	4,1	3,9	2,5	2,6	3,4	4,0	4,5	4,5	4,6	4,8	4,8	4,8	4,8	4,6	4,5	4,4	4,2	3,8	3,6	3,5	3,6	3,4	
34	H60-H95 Krankheiten des Ohres und des Warzenfortsatzes	5,7	4,5	3,7	3,6	4,6	5,1	5,2	5,4	5,3	5,5	5,8	6,0	6,1	6,2	6,3	6,5	6,5	6,8	7,0	7,6	8,4	6,8	
35	I00-I99 Krankheiten des Kreislaufsystems	8,6	10,4	5,0	3,8	3,6	4,5	4,9	5,1	5,7	5,9	6,2	6,6	7,0	7,4	8,0	8,8	9,5	10,2	10,9	11,0	10,7	10,2	
36	I20-I25 Ischämische Herzkrankheiten	6,5	2,5	7,0	6,2	7,0	3,2	3,5	3,9	4,2	4,6	4,8	5,1	5,4	5,6	6,0	6,6	7,2	7,7	8,4	8,8	9,0	8,0	
37	I30-33,I39-52 Sonstige Herzkrankheiten	9,2	9,3	6,4	4,8	5,3	5,6	5,1	5,0	5,3	5,5	6,3	7,0	7,1	7,6	8,3	9,1	9,9	10,5	11,1	11,1	10,5	10,4	
38	I60-I69 Zerebrovaskuläre Krankheiten	12,7	14,4	6,5	7,2	8,8	9,9	12,3	10,7	13,3	13,0	12,7	12,6	12,5	12,5	12,3	12,6	12,9	13,0	13,1	12,5	12,1	11,5	
39	J00-J99 Krankheiten des Atmungssystems	7,9	6,0	3,9	4,2	4,8	5,5	5,4	5,4	5,5	5,7	6,3	7,2	8,0	8,9	10,0	10,7	11,4	11,8	11,8	11,6	10,9	10,5	
40	J10-J11 Grippe	5,4	5,6	4,6	3,8	4,0	4,1	4,3	4,0	4,4	6,3	5,7	6,4	5,1	6,0	8,4	6,7	8,8	8,3	9,4	6,0	11,5	4,0	
41	J12-J18 Pneumonie	10,9	7,8	6,0	6,3	7,3	7,8	7,9	8,0	8,5	9,1	9,9	10,8	11,2	11,6	12,5	12,4	12,7	12,8	12,5	12,4	11,5	11,1	
42	J40-J47 Chronische Krankheiten der unteren Atemwege	9,9	5,6	4,3	4,0	4,3	4,9	4,1	3,9	5,0	5,6	6,6	7,9	9,2	10,0	10,9	11,1	11,3	11,5	11,3	10,8	10,0	9,6	
43	J45-J46 Asthma	5,2	5,3	4,1	3,9	4,3	4,9	3,6	3,2	4,1	4,4	4,6	5,4	6,0	7,0	7,3	8,0	9,2	9,7	10,3	9,8	8,9	12,7	
44	K00-K93 Krankheiten des Verdauungssystems	7,2	4,4	3,5	3,6	4,3	4,6	4,6	5,0	5,4	6,0	6,6	7,2	7,4	7,3	7,7	8,2	8,8	9,2	9,3	9,5	9,0	8,9	
45	K25-K28 Ulcus ventriculi, duodeni, pepticum, pepticum jejuni	9,8	14,0	5,6	3,1	4,8	5,8	5,7	5,7	6,0	6,8	7,6	8,9	9,2	9,5	10,1	10,5	11,0	11,4	11,6	11,6	11,5	10,4	
46	K70,K73-74 Alkohol. u. chronische Leberkrankheit, Fibrose, Leberzirrhose	12,6	12,7	3,6	5,1	8,0	4,3	8,1	10,4	11,2	11,2	12,5	12,1	12,6	12,7	13,0	13,1	12,9	12,9	13,1	13,4	13,7	11,8	
47	L00-L99 Krankheiten der Haut und der Unterhaut	9,1	6,7	5,3	4,7	5,4	5,7	5,5	6,0	6,7	7,7	8,5	9,9	11,1	11,1	12,1	12,7	13,0	13,3	14,0	13,2	13,5	13,6	
48	M00-M99 Krankheiten des Muskel-Skelett-Systems u. Bindegewebes	9,0	9,2	5,4	7,5	7,3	6,3	6,3																

2 Vollstationäre Patienten und Patientinnen der Krankenhäuser 2004

2.1 Nach Europäischer Kurzliste und Altersgruppen

2.1.3 Weiblich

2.1.3.1 Anzahl

Lfd. Nr.	Pos.-Nr. der ICD-10 / Hauptdiagnose	Ins- gesamt ¹⁾	Davon im Alter von ... bis unter ... Jahre																						
			unter 1	1 - 5	5 - 10	10 - 15	15 - 20	20 - 25	25 - 30	30 - 35	35 - 40	40 - 45	45 - 50	50 - 55	55 - 60	60 - 65	65 - 70	70 - 75	75 - 80	80 - 85	85 - 90	90 - 95	95 u. älter		
			Anzahl																						
1	Insgesamt.....	9 265 287	369 244	160 456	125 768	152 868	287 315	395 337	473 157	525 311	503 388	445 775	439 676	482 643	458 828	658 728	783 309	730 363	836 389	814 964	346 776	227 927	46 588		
2	A00-T98 Krankheiten, Verletzungen und Vergiftungen	8 937 159	144 826	157 458	124 162	151 037	284 474	390 146	465 084	515 231	493 371	438 984	434 297	477 023	453 392	650 863	775 383	723 578	829 945	809 521	345 012	226 964	46 391		
3	A00-B99 Bestimmte infektiöse u. parasitäre Krankheiten	213 502	14 411	25 955	10 829	8 711	9 932	8 448	7 251	6 945	7 457	6 672	6 283	7 116	6 872	10 020	12 545	12 823	16 493	18 621	8 880	6 030	1 208		
4	A15-19, B90 Tuberkulose einschl. ihrer Folgezustände	3 136	16	102	56	33	120	196	254	207	207	239	163	177	140	180	227	259	247	195	73	43	2		
5	A39 Meningokokkeninfektion	345	50	68	29	18	75	21	10	6	3	9	8	5	5	11	11	3	5	3	3	2	-		
6	B15-B19 Virushepatitis	5 472	10	40	79	98	156	312	356	366	449	558	646	573	485	461	401	205	147	91	29	10	-		
7	B20-B24 HIV-Krankheit	593	3	5	2	6	19	35	71	110	120	96	46	28	13	24	11	1	2	1	-	-	-		
8	C00-D48 Neubildungen	998 813	2 740	5 468	4 630	5 556	7 965	8 258	11 307	20 727	42 667	70 149	84 653	87 302	82 482	121 246	131 869	104 672	99 007	71 244	22 872	12 129	1 869		
9	C00-C97 Bösartige Neubildungen	725 124	413	4 059	3 448	3 681	3 889	3 085	4 279	8 590	18 093	31 213	44 265	59 009	65 207	99 803	110 673	89 637	84 699	60 215	19 207	10 100	1 559		
10	C00-C14 der Lippe, Mundhöhle und des Pharynx	10 545	6	5	6	11	21	32	61	96	187	434	940	1 398	1 384	1 776	1 440	946	802	598	232	147	23		
11	C15 des Ösophagus	4 667	-	-	-	-	-	1	9	2	8	54	184	402	543	752	825	564	623	446	144	94	16		
12	C16 des Magens	18 073	-	-	-	-	4	3	81	177	370	570	852	1 300	1 327	2 120	2 633	2 465	2 534	2 045	912	584	96		
13	C18 des Dickdarmes	49 677	-	-	1	3	16	60	73	174	311	713	1 186	2 227	3 079	5 918	7 605	8 323	9 329	6 953	2 247	1 300	159		
14	C19-C21 des Rektums und des Anus	33 982	-	1	-	-	3	18	56	108	384	698	1 292	2 256	2 721	4 799	5 919	5 057	4 844	3 799	1 219	685	123		
15	C22 der Leber und der intrahepatischen Gallengänge	6 643	12	67	18	16	20	9	18	25	47	182	230	408	480	808	1 111	955	1 165	791	180	90	11		
16	C25 des Pankreas	19 052	-	-	1	9	12	16	9	49	138	254	490	1 010	1 378	2 519	3 303	3 105	3 094	2 419	747	433	66		
17	C32-C34 des Larynx, der Trachea, der Bronchien und der Lunge	49 875	-	-	-	1	6	17	32	49	128	593	1 777	3 473	5 060	6 159	8 597	8 194	6 760	5 507	2 665	647	186	24	
18	C43 Bösartiges Melanom der Haut	8 860	-	1	3	9	37	113	179	324	519	597	667	675	703	1 010	1 079	934	849	755	247	140	19		
19	C50 Bösartige Neubildung der Brustdrüse (Mamma)	158 953	2	-	-	-	3	107	617	2 217	5 823	11 613	15 655	18 257	18 384	24 628	23 950	14 662	11 705	7 692	2 340	1 130	168		
20	C53 der Cervix uteri	17 179	1	-	-	-	5	63	309	862	1 755	2 285	2 199	2 106	1 464	1 589	1 566	1 055	867	656	241	138	18		
21	C54-C55 des Corpus uteri und des Uterus, Teil n.n.bez.	20 845	-	-	-	4	19	19	17	63	178	406	724	1 428	1 701	3 272	4 039	3 105	2 732	2 132	661	307	38		
22	C61 der Prostata	-	-	-	-	-	-	-	-	-	-	-	-	-	-	-	-	-	-	-	-	-	-		
23	C67 der Harnblase	22 667	6	6	7	8	3	11	27	68	182	293	465	904	1 186	2 257	3 331	3 481	4 285	3 911	1 399	732	105		
24	C81-C96 des lymphatischen, blutbildenden u. verwandten Gewebes	70 756	98	2 070	1 987	1 855	1 754	1 039	1 004	1 318	1 837	2 115	2 462	3 566	4 495	7 912	9 717	8 986	9 219	6 659	1 793	760	110		
25	D50-D90 Krankheiten des Blutes und der blutbildenden Organe 2)	67 965	463	1 792	1 610	1 549	1 516	1 136	1 171	1 350	1 750	2 312	2 708	2 628	2 513	4 076	5 796	6 653	9 267	10 397	4 802	3 651	825		
26	E00-E90 Endokrine, Ernährungs- und Stoffwechselkrankheiten	286 114	1 638	2 853	3 105	4 621	4 227	4 133	5 062	8 046	12 113	14 592	15 525	18 406	17 482	22 786	28 002	26 647	31 303	33 828	16 917	12 071	2 756		
27	E10-E14 Diabetes mellitus	102 287	11	393	1 089	2 394	1 956	1 319	1 060	1 251	1 707	2 249	2 883	4 250	4 690	7 296	11 730	12 864	16 215	17 192	7 123	3 963	651		
28	F00-F99 Psychische und Verhaltensstörungen	467 150	696	2 054	3 547	11 720	30 817	30 631	25 748	29 841	43 694	49 219	42 872	36 281	24 262	25 646	23 781	19 589	23 346	24 861	10 729	6 578	1 237		
29	F10 durch Alkohol	72 806	-	4	3	1 526	5 152	2 698	2 436	3 933	8 605	12 278	11 474	9 084	5 489	4 640	3 050	1 254	692	367	90	29	2		
30	F11-16,18-19 durch andere psychotrope Substanzen	24 067	11	12	8	185	2 867	4 767	3 353	2 836	2 817	2 086	1 313	836	574	569	490	382	381	342	151	70	17		
31	G00-G99 Krankheiten des Nervensystems	317 801	3 335	5 566	6 785	7 034	8 693	8 097	8 180	9 905	14 516	17 495	17 934	20 009	18 924	25 537	29 133	27 069	32 733	33 552	13 692	8 227	1 384		
32	G00-G03 Meningitis	2 582	174	189	237	122	136	150	126	173	197	138	113	101	120	128	142	113	111	87	23	2	-		
33	G00-H59 Krankheiten des Auges und der Augenanhangsgebilde	198 672	552	1 597	2 671	1 469	1 590	1 572	1 597	2 031	2 773	3 613	3 938	5 870	7 399	14 344	22 376	27 154	39 459	39 873	12 846	5 376	572		
34	H60-H99 Krankheiten des Ohres und des Warzenfortsatzes	78 049	1 233	4 045	2 524	2 030	2 251	2 310	2 347	3 194	4 746	5 545	5 765	6 360	5 827	7 579	7 308	5 260	4 765	3 520	1 002	386	52		
35	I00-I99 Krankheiten des Kreislaufsystems	1 258 599	810	1 152	2 121	4 138	6 231	5 740	6 847	10 914	19 927	29 159	38 993	55 247	63 850	109 319	154 719	166 595	207 336	213 573	92 302	58 558	11 066		
36	I20-I25 Ischämische Herzkrankheiten	274 779	6	4	6	16	41	86	186	526	1 582	3 895	7 631	12 590	16 156	29 149	43 875	46 363	50 432	39 683	13 735	7 561	1 255		
37	I30-33, I39-52 Sonstige Herzkrankheiten	315 192	522	321	415	595	1 483	1 604	1 715	2 152	3 339	4 365	5 630	8 084	10 203	20 303	32 009	39 366	56 188	67 117	32 776	22 344	4 660		
38	I60-I69 Zerebrovaskuläre Krankheiten	187 711	85	69	66	105	244	374	550	924	1 745	3 236	4 358	5 619	6 044	10 781	17 253	22 645	34 133	42 884	20 451	13 670	2 475		
39	J00-J99 Krankheiten des Atmungssystems	470 345	16 814	49 192	27 011	16 135	27 376	20 618	16 446	16 587	17 853	15 960	14 907	16 956	16 622	23 352	26 742	27 185	35 295	40 788	22 018	17 970	4 517		
40	J10-J11 Grippe	1 912	125	309																					

2 Vollstationäre Patienten und Patientinnen der Krankenhäuser 2004

2.1 Nach Europäischer Kurzliste und Altersgruppen

2.1.3 Weiblich

2.1.3.2 Verweildauer

Nr.	Pos.-Nr. der ICD-10 / Hauptdiagnose	Ins- gesamt ¹⁾	Davon im Alter von ... bis unter ... Jahre																				
			unter 1	1 - 5	5 - 10	10 - 15	15 - 20	20 - 25	25 - 30	30 - 35	35 - 40	40 - 45	45 - 50	50 - 55	55 - 60	60 - 65	65 - 70	70 - 75	75 - 80	80 - 85	85 - 90	90 - 95	95 u. älter
			Anzahl																				
1	Insgesamt.....	8,7	5,8	3,9	4,6	6,1	6,5	6,2	6,0	6,3	7,1	8,2	8,5	8,5	8,5	8,9	9,6	10,5	11,2	11,6	11,5	10,9	10,0
2	A00-T98 Krankheiten, Verletzungen und Vergiftungen	8,9	8,5	4,0	4,6	6,1	6,6	6,2	6,0	6,3	7,2	8,2	8,5	8,5	8,6	8,9	9,6	10,6	11,3	11,7	11,5	10,9	10,0
3	A00-B99 Bestimmte infektiöse u. parasitäre Krankheiten	8,0	4,8	3,8	3,8	3,8	4,4	4,7	5,3	5,7	6,3	7,5	8,1	8,7	9,5	10,2	11,5	12,2	12,7	12,4	11,7	10,8	10,1
4	A15-19, B90 Tuberkulose einschl. ihrer Folgezustände	27,1	21,4	13,8	18,4	14,4	23,2	32,3	29,1	28,6	28,5	28,4	27,4	21,7	23,6	26,2	28,3	25,5	29,6	32,6	31,6	24,5	78,0
5	A39 Meningokokkeninfektion	12,8	12,3	12,1	11,4	12,3	11,6	14,1	8,7	13,7	9,3	16,7	10,3	29,0	17,6	16,2	17,6	21,7	12,2	15,7	14,7	7,0	-
6	B15-B19 Virushepatitis	5,3	4,7	4,5	5,0	5,0	5,1	4,7	4,3	4,0	3,7	3,8	4,3	4,5	5,1	6,2	6,3	11,7	11,5	11,7	15,6	14,3	-
7	B20-B24 HIV-Krankheit	13,4	5,7	8,0	7,5	3,0	2,7	16,8	11,4	12,7	13,6	14,6	12,6	16,3	22,8	15,7	17,2	23,0	30,0	1,0	-	-	-
8	C00-D48 Neubildungen	8,7	4,4	4,7	4,8	5,0	5,5	5,7	5,8	6,1	6,6	7,1	7,5	7,6	7,9	8,3	9,0	9,8	10,7	11,9	12,1	11,3	9,8
9	C00-C97 Bösartige Neubildungen	9,3	9,1	5,2	5,1	5,2	6,4	7,6	7,3	7,2	7,1	7,3	7,7	7,9	8,3	8,6	9,3	10,1	11,0	12,5	12,7	11,9	10,3
10	C00-C14 der Lippe, Mundhöhle und des Pharynx	11,1	8,0	1,6	8,7	7,1	4,8	10,1	8,2	7,7	8,7	9,4	10,0	9,8	10,6	11,0	11,4	12,0	13,1	14,4	13,4	12,2	10,2
11	C15 des Ösophagus	11,3	-	-	-	-	-	8,0	8,9	2,5	33,6	10,3	10,8	11,6	10,7	10,7	11,3	12,8	11,6	11,0	10,2	11,2	13,6
12	C16 des Magens	12,2	-	-	-	-	8,3	21,3	4,7	8,7	6,9	8,8	8,0	8,9	8,9	10,5	11,9	12,9	15,1	17,3	14,7	12,6	10,2
13	C18 des Dickdarms	12,4	-	-	35,0	2,7	8,4	6,6	8,0	8,0	9,3	9,4	9,1	8,7	9,2	9,5	10,6	11,3	13,2	17,4	19,6	17,7	17,1
14	C19-C21 des Rektums und des Anus	11,9	-	4,0	-	-	3,7	11,8	8,2	8,6	9,0	9,0	8,6	9,0	9,1	9,8	10,8	12,3	14,5	15,8	17,6	14,6	14,0
15	C22 der Leber und der intrahepatischen Gallengänge	9,9	15,2	9,3	4,1	7,2	5,4	11,3	9,8	10,6	8,4	7,5	8,8	9,7	8,9	9,5	9,9	9,8	10,4	11,3	11,8	10,7	9,3
16	C25 des Pankreas	10,9	-	-	1,0	11,4	5,7	5,9	6,6	7,8	9,4	10,0	9,2	8,6	9,6	10,1	10,8	11,1	11,8	12,1	11,5	11,9	9,4
17	C32-C34 des Larynx, der Trachea, der Bronchien und der Lunge	9,4	-	-	1,0	13,7	9,4	12,5	8,2	9,7	8,0	7,5	8,2	8,3	8,8	8,8	9,4	10,1	10,7	12,3	12,2	10,8	9,8
18	C43 Bösartiges Melanom der Haut	7,4	-	3,0	3,7	3,4	6,2	4,8	5,4	5,4	5,3	6,1	6,1	6,6	6,8	7,6	7,6	8,6	9,1	9,3	10,2	9,9	7,7
19	C50 Bösartige Neubildung der Brustdrüse (Mamma)	7,2	11,0	-	-	-	9,7	4,0	4,7	5,1	5,4	5,8	6,1	6,0	6,3	6,6	7,2	8,2	9,7	11,7	11,7	11,6	10,2
20	C53 der Cervix uteri	8,7	2,0	-	-	-	7,4	6,4	6,1	7,3	7,8	7,7	8,3	8,1	9,5	9,0	9,2	9,9	10,0	13,1	11,0	9,0	4,5
21	C54-C55 des Corpus uteri und des Uterus, Teil n.n.bez.	10,9	-	-	-	2,8	8,2	4,3	7,9	8,7	9,3	9,0	9,2	10,2	10,6	10,0	10,5	11,3	11,9	12,6	12,0	10,6	7,4
22	C61 der Prostata	-	-	-	-	-	-	-	-	-	-	-	-	-	-	-	-	-	-	-	-	-	-
23	C67 der Harnblase	7,9	6,0	7,0	6,0	5,8	4,3	5,1	6,0	6,6	6,5	6,2	6,6	7,0	7,0	7,3	7,5	8,3	8,4	8,6	8,4	8,3	8,8
24	C81-C96 des lymphatischen, blutbildenden u. verwandten Gewebes	10,2	12,8	5,1	5,1	4,8	7,1	9,8	9,8	11,1	10,8	11,5	12,7	12,1	11,6	10,5	10,7	10,0	10,3	10,5	11,0	12,0	8,5
25	D50-D90 Krankheiten des Blutes und der blutbildenden Organe 2)	8,4	7,4	5,0	4,8	4,0	4,6	5,9	6,1	6,2	7,0	6,5	7,3	7,5	7,9	8,4	9,2	10,0	9,9	9,9	9,1	7,8	7,2
26	E00-E90 Endokrine, Ernährungs- und Stoffwechselkrankheiten	8,8	7,5	4,9	5,3	6,1	6,7	6,3	6,1	5,8	5,9	6,1	6,5	7,0	7,3	8,2	9,4	10,6	11,5	11,4	10,6	9,5	8,1
27	E10-E14 Diabetes mellitus	12,7	18,7	11,1	8,6	7,4	7,1	7,9	8,1	8,9	9,6	10,6	11,1	11,4	11,5	12,9	13,5	14,1	14,3	13,8	12,8	11,8	10,2
28	F00-F99 Psychische und Verhaltensstörungen	24,4	6,5	7,9	23,1	27,2	22,7	24,1	25,0	24,5	24,3	24,2	24,5	25,9	26,2	27,6	27,9	26,5	24,3	20,7	18,2	16,4	14,8
29	F10 durch Alkohol	8,6	-	2,3	1,3	1,4	1,6	3,1	6,1	7,9	8,7	9,4	9,6	10,3	10,8	11,0	11,1	11,6	11,0	9,7	7,9	6,9	13,5
30	F11-16,18-19 durch andere psychotrope Substanzen	12,9	10,9	1,6	7,9	10,7	11,8	11,9	12,5	12,2	13,1	13,1	13,8	15,1	15,4	16,6	16,2	15,0	15,8	15,0	11,3	9,9	7,6
31	G00-G99 Krankheiten des Nervensystems	8,3	7,6	6,3	5,7	5,4	5,8	6,1	6,3	6,5	6,7	7,0	7,2	7,0	7,2	7,5	8,4	9,7	10,6	10,9	10,4	9,8	9,1
32	G00-G03 Meningitis	11,4	14,3	9,3	7,8	8,8	7,5	7,8	7,9	8,5	9,9	11,1	12,3	14,7	13,1	14,8	14,0	16,9	18,0	16,5	15,6	23,5	-
33	H00-H59 Krankheiten des Auges und der Augenanhangsgebilde	3,7	4,2	2,4	2,5	3,1	3,7	4,1	4,2	4,4	4,3	4,2	4,3	4,4	4,2	4,2	4,1	3,8	3,5	3,4	3,5	3,7	3,9
34	H60-H95 Krankheiten des Ohres und des Warzenfortsatzes	6,0	4,5	3,9	3,5	4,6	5,1	5,1	5,3	5,4	5,4	5,6	5,8	6,2	6,1	6,4	6,6	7,0	7,6	8,1	8,1	8,3	6,6
35	I00-I99 Krankheiten des Kreislaufsystems	9,4	10,7	5,4	3,8	3,8	4,4	5,1	5,0	5,1	5,2	5,9	6,3	6,4	6,7	7,3	8,4	9,7	10,9	11,6	11,7	11,1	10,1
36	I20-I25 Ischämische Herzkrankheiten	7,4	12,7	2,3	4,0	5,3	3,9	3,8	4,5	5,4	4,6	4,9	4,8	5,2	5,4	5,8	6,4	7,5	8,3	9,3	10,0	9,6	8,7
37	I30-33,I39-52 Sonstige Herzkrankheiten	10,3	10,5	7,1	4,5	5,4	4,4	4,3	4,3	4,8	4,4	5,2	6,0	6,6	7,2	7,9	9,2	10,5	11,5	11,9	11,8	11,1	10,1
38	I60-I69 Zerebrovaskuläre Krankheiten	13,1	12,2	8,8	10,6	11,5	11,7	10,7	11,2	11,5	12,3	13,6	12,8	12,4	12,3	12,6	13,1	13,4	13,6	13,5	13,0	12,2	11,3
39	J00-J99 Krankheiten des Atmungssystems	7,9	6,1	4,0	4,4	5,0	5,3	5,2	5,2	5,4	5,6	6,0	6,9	7,7	8,6	9,6	10,6	11,6	12,1	12,2	11,5	10,9	10,0
40	J10-J11 Grippe	5,8	5,5	4,7	4,1	4,2	4,0	3,0	3,4	4,6	4,8	5,7	6,7	6,6	7,8	6,7	9,1	9,7	11,3	9,2	9,9	8,0	5,0
41	J12-J18 Pneumonie	11,1	8,1	6,0	6,4	7,2	7,6	7,9	7,7	8,7	8,5	9,6	10,2	11,1	11,7	12,2	12,6	13,2	13,2	13,0	12,2	11,5	10,5
42	J40-J47 Chronische Krankheiten der unteren Atemwege	10,1	5,8	4,4	4,2	4,4	4,5	4,0	4,2	5,3	5,7	6,6	7,9	9,2	10,2	10,7	11,3	11,6	12,1	11,9	11,3	10,7	9,7
43	J45-J46 Asthma	6,2	5,6	4,3	4,0	4,4	4,4	3,7	3,9	4,7	4,8	5,4	6,3	7,0	7,8	8,4	8,6	9,6	10,5	10,5	10,3	10,5	10,7
44	K00-K93 Krankheiten des Verdauungssystems	7,8	4,7	3,7	3,9	4,3	4,4	4,6	4,9	5,3	5,8	6,4	7,0	7,4	7,7	8,1	8,8	9,7	10,3	10,6	10,3	9,5	8,3
45	K25-K28 Ulcus ventriculi, duodeni, pepticum, pepticum jejunum	11,1	8,5	3,9	4,8	3,8	4,2	4,7	5,1	5,1	6,7	7,8	8,2	8,6	9,3	9,9	10,6	11,6	12,2	12,5	12,6	12,0	11,0
46	K70,K73-74 Alkohol. u. chronische Leberkrankheit, Fibrose, Leberzirrhose	13,1	11,0	3,1	19,9	8,6	6,9	10,2	9,4	11,9	11,5	12,3	12,8	13,2	12,9	13,8	13,1	13,7	13,7	13,8	14,2	14,0	12,9
47	L00-L99 Krankheiten der Haut und der Unterhaut	10,2	6,5	5,4	5,2	5,6	5,5	5,9	6,1	7,2	7,4	7,9	8,7	9,5	10,6	11,2	13,1	14,7					

2 Vollstationäre Patienten und Patientinnen der Krankenhäuser 2004
2.2 Nach Hauptdiagnose (dreistelliger ICD-Schlüssel) und Altersgruppen

Lfd. Nr.	Pos.-Nr. der ICD-10 / Hauptdiagnose	Ins- gesamt ¹⁾	Davon im Alter von ... bis unter ... Jahre																				
			unter 1	1 - 5	5 - 10	10 - 15	15 - 20	20 - 25	25 - 30	30 - 35	35 - 40	40 - 45	45 - 50	50 - 55	55 - 60	60 - 65	65 - 70	70 - 75	75 - 80	80 - 85	85 - 90	90 - 95	95 u. älter
			Anzahl																				
1	Insgesamt	17 233 624	783 703	379 327	292 482	320 409	507 189	619 791	682 890	782 569	875 612	894 064	910 283	1 016 396	1 000 567	1 449 062	1 694 905	1 488 769	1 479 900	1 219 157	479 928	297 943	58 086
2	A00-T98 Krankheiten, Verletzungen und Vergiftungen	16 596 997	330 219	373 148	288 675	316 456	502 252	612 729	672 576	769 130	860 785	882 285	899 950	1 004 895	989 146	1 432 350	1 677 945	1 474 838	1 467 635	1 210 347	477 228	296 553	57 815
3	A00-B99 Bestimmte infektiöse und parasitäre Krankheiten	412 958	31 661	56 022	22 956	17 548	17 119	15 610	13 609	14 195	16 187	15 210	14 266	15 075	14 615	21 206	25 853	25 045	27 935	27 256	12 084	7 959	1 547
4	A00-A09 Infektiöse Darmkrankheiten	190 070	24 165	42 253	15 513	11 819	9 140	8 438	6 835	6 399	6 393	4 911	4 117	4 066	3 777	5 179	6 336	6 373	8 081	8 539	4 213	2 926	597
5	A00 Cholera	2	-	-	-	-	-	-	1	-	-	-	-	-	1	-	-	-	-	-	-	-	-
6	A01 Typhus abdominalis und Paratyphus	1 250	9	12	16	18	29	149	251	299	248	110	34	19	19	16	1	6	7	3	2	2	-
7	A02 Sonstige Salmonelleninfektionen	14 514	453	2 274	1 572	953	715	740	714	853	911	583	482	447	403	623	612	632	697	515	182	129	24
8	A03 Shigellose (Bakterielle Ruhr)	128	1	12	11	2	9	13	12	14	13	12	4	7	6	3	2	4	2	1	-	-	-
9	A04 Sonstige bakterielle Darminfektionen	15 697	467	930	607	622	726	770	642	506	612	586	501	537	498	795	1 046	1 186	1 598	1 658	794	514	102
10	A05 Sonstige bakteriell bedingte Lebensmittelvergiftungen	1 778	37	45	73	75	146	185	162	140	126	93	101	72	77	100	96	68	85	56	21	20	-
11	A06 Amöbiasis	173	3	8	5	13	5	9	16	11	10	15	18	13	9	13	11	8	3	2	1	-	-
12	A07 Sonstige Darmkrankheiten durch Protozoen	484	13	61	38	36	26	13	25	35	41	33	28	15	15	25	25	18	18	12	4	3	-
13	A08 Virusbedingte und sonstige näher bezeichnete Darminfektionen	33 119	8 295	12 599	2 465	1 667	1 073	690	534	525	477	353	337	350	283	371	528	496	619	759	366	263	69
14	A09 Diarrhoe und Gastroenteritis, vermutlich infektiösen Ursprungs	122 925	14 887	26 312	10 726	8 433	6 411	5 868	4 479	4 016	3 955	3 126	2 612	2 606	2 466	3 233	4 015	3 955	5 052	5 533	2 843	1 995	402
15	A15-A19 Tuberkulose	7 753	36	216	119	71	263	394	536	532	552	643	563	531	484	525	599	602	544	357	120	63	3
16	A15 Tuberkulose der Atmungsorgane, bakteriologisch oder histologisch gesichert	3 431	10	48	14	12	108	209	254	233	270	323	275	261	218	207	253	245	242	159	60	27	3
17	A16 Tuberkulose der Atmungsorgane, weder bakteriologisch noch histologisch gesichert	2 546	19	115	71	48	108	99	137	165	163	197	193	171	154	196	200	183	166	111	34	16	-
18	A17 Tuberkulose des Nervensystems	204	-	10	8	-	5	12	15	12	12	26	14	11	14	14	15	22	12	2	-	-	-
19	A18 Tuberkulose sonstiger Organe	1 341	5	43	26	10	36	61	119	108	88	89	63	75	79	92	110	127	99	71	23	17	-
20	A19 Miliartuberkulose	231	2	-	-	1	6	13	11	14	19	8	18	13	19	16	21	25	25	14	3	3	-
21	A20-A28 Bestimmte bakterielle Zoonosen	760	4	37	51	37	18	21	17	33	46	53	45	50	48	61	70	59	42	41	15	11	1
22	A20 Pest	-	-	-	-	-	-	-	-	-	-	-	-	-	-	-	-	-	-	-	-	-	-
23	A21 Tularämie	-	-	-	-	-	-	-	-	-	-	-	-	-	-	-	-	-	-	-	-	-	-
24	A22 Anthrax (Milzbrand)	2	-	-	-	-	-	-	-	-	-	-	-	1	-	-	-	1	-	-	-	-	-
25	A23 Brucellose	55	-	-	2	3	2	8	3	5	4	3	-	1	5	10	4	3	2	-	-	-	-
26	A24 Rotz (Malleus) und Melioidose (Pseudorotz)	4	-	-	2	-	-	-	-	-	-	-	-	1	-	-	-	-	-	1	-	-	-
27	A25 Rattenbisskrankheiten	7	-	-	-	2	-	-	-	-	-	-	-	1	2	-	-	-	2	-	-	-	-
28	A26 Erysipeloid	380	3	14	12	9	5	4	6	12	15	22	25	25	26	31	41	42	30	34	12	11	1
29	A27 Leptospirose	57	-	-	-	1	4	2	1	3	8	5	10	6	1	7	3	5	1	-	-	-	-
30	A28 Sonstige bakterielle Zoonosen, anderenorts nicht klassifiziert	255	1	23	35	24	5	7	13	19	23	10	15	15	14	13	22	8	7	6	3	-	-
31	A30-A49 Sonstige bakterielle Krankheiten	109 927	2 316	2 544	1 490	1 170	1 457	1 282	1 369	2 046	3 056	3 840	4 358	5 557	5 904	9 471	12 775	12 805	14 151	13 803	5 948	3 839	746
32	A30 Lepra (Aussatz)	9	-	-	-	-	-	-	-	3	2	2	1	1	-	-	-	-	-	-	-	-	-
33	A31 Infektion durch sonstige Mykobakterien	650	1	76	17	7	13	14	20	23	39	73	43	43	43	72	75	39	47	24	13	4	-
34	A32 Listeriose	254	3	4	-	-	2	5	2	3	2	7	14	19	16	35	33	42	33	19	11	3	1
35	A33 Tetanus neonatorum	-	-	-	-	-	-	-	-	-	-	-	-	-	-	-	-	-	-	-	-	-	-
36	A34 Tetanus während der Schwangerschaft, der Geburt und des Wochenbettes	-	-	-	-	-	-	-	-	-	-	-	-	-	-	-	-	-	-	-	-	-	-
37	A35 Sonstiger Tetanus	19	-	-	-	-	-	-	2	1	2	-	-	-	2	-	1	-	1	9	1	-	-
38	A36 Diphtherie	4	-	-	-	-	-	-	1	-	1	-	1	-	-	-	-	-	1	-	-	-	-
39	A37 Keuchhusten	972	567	80	58	88	35	2	3	5	14	17	15	13	9	13	18	15	8	9	3	-	-
40	A38 Scharlach	809	7	418	257	44	33	15	5	9	6	2	2	1	1	2	1	2	1	1	2	-	-
41	A39 Meningokokkeninfektion	737	125	155	67	43	157	42	23	11	11	13	13	9	13	15	19	6	6	4	3	2	-
42	A40 Streptokokkensepsis	3 961	175	172	36	32	34	37	46	69	126	127	149	176	208	307	491	484	526	445	188	116	17
43	A41 Sonstige Sepsis	52 347	1 091	940	474	428	511	458	410	541	774	1 072	1 375	1 931	2 309	4 231	6 295	6 899	8 213	8 108	3 603	2 271	413
44	A42 Aktinomykose	246	-	2	4	8	7	10	5	7	22	38	25	30	18	12	12	22	15	7	2	-	-
45	A43 Nokardiose	29	-	-	-	-	-	-	-	1	1	1	2	3	-	5	2	8	4	-	1	1	-
46	A44 Bartonellose	14	-	3	2	3	2	1	1	-	-	-	1	-	-	-	-	-	-	-	-	1	-
47	A46 Erysipel (Wundrose)	44 292	29	149	247	210	411	599	760	1 267	1 923	2 359	2 499	3 101	3 052	4 397	5 342	4 793	4 817	4 749	1 960	1 337	291
48	A48 Sonstige bakterielle Krankheiten, anderenorts nicht klassifiziert	915	12	19	19	51	52	14	14	23	43	54	64	73	66	83	96	78	71	55	15	12	1
49	A49 Bakterielle Infektion nicht näher bezeichneter Lokalisation	4 669	306	526	309	256	206	86	83	86	106	109	124	157	167	299	390	417	408	373	146	92	23
50	A50-A64 Infektionen, die vorwiegend durch Geschlechtsverkehr übertragen werden	5 810	52	27	14	31	631	1 080	857	662	687	537	325	223	154	298	89	63	44	30	6	-	-
51	A50 Syphilis connata	63	47	1	-	-	-	-	1	-	-	-	-	-	1	2	9	-	2	-	-	-	-
52	A51 Frühsyphilis	544	1	-	-	-	17	34	66	87	100	106	54	30	22	16	7	3	-	-	1	-	-
53	A52 Spätsyphilis	314	-	-	-	3	6	12	26	39	36	35	37	26	40	20	16	10	8	-	-	-	-
54	A53 Sonstige und nicht näher bezeichnete Syphilis	113	-	-	-	-	4	9	15	20	19	18	6	7	5	6	2	1	-	1	-	-	-
55	A54 Gonokokkeninfektion	93	1	-	-	-	11	18	15	14	13	12	3	2	1	1	1	-	-	-	1	-	-
56	A55 Lymphogranuloma inguinale (venereum) durch Chlamydien	9	-	-	-	-	1																

2 Vollstationäre Patienten und Patientinnen der Krankenhäuser 2004
2.2 Nach Hauptdiagnose (dreistelliger ICD-Schlüssel) und Altersgruppen

Lfd. Nr.	Pos.-Nr. der ICD-10 / Hauptdiagnose	Ins- gesamt ¹⁾	Davon im Alter von ... bis unter ... Jahre																				
			unter 1	1 - 5	5 - 10	10 - 15	15 - 20	20 - 25	25 - 30	30 - 35	35 - 40	40 - 45	45 - 50	50 - 55	55 - 60	60 - 65	65 - 70	70 - 75	75 - 80	80 - 85	85 - 90	90 - 95	95 u. älter
			Anzahl																				
60	A59 Trichomoniasis	24	-	-	1	1	6	2	-	1	3	1	4	-	-	-	1	1	2	1	-	-	-
61	A60 Infektionen des Anogenitalbereiches durch Herpesviren (Herpes simplex)	629	-	2	4	12	196	162	76	34	33	24	15	17	6	17	6	8	8	7	2	-	-
62	A63 Sonstige vorwiegend durch Geschlechtsverkehr übertragene Krankheiten, anderenorts nicht klassifiziert	3 398	1	23	9	13	322	745	612	431	413	305	197	116	84	57	30	26	10	4	-	-	-
63	A64 Durch Geschlechtsverkehr übertragene Krankheiten, nicht näher bezeichnet	303	2	1	-	1	2	6	22	28	44	20	6	2	5	152	5	1	4	2	-	-	-
64	A65-A69 Sonstige Spirochätenkrankheiten	8 168	3	258	949	685	313	210	222	287	440	560	581	638	575	775	752	471	281	137	27	4	-
65	A65 Nichtvenereische Syphilis	-	-	-	-	-	-	-	-	-	-	-	-	-	-	-	-	-	-	-	-	-	-
66	A66 Frambösie	4	-	-	-	-	-	-	-	1	-	1	-	1	-	-	1	-	-	-	-	-	-
67	A67 Pinta (Carate)	-	-	-	-	-	-	-	-	-	-	-	-	-	-	-	-	-	-	-	-	-	-
68	A68 Rückfallfieber	297	-	9	17	9	12	13	10	16	19	22	26	32	17	27	32	17	12	6	-	1	-
69	A69 Sonstige Spirochäteninfektionen	7 867	3	249	932	676	301	197	212	270	421	537	555	605	558	748	719	454	269	131	27	3	-
70	A70-A74 Sonstige Krankheiten durch Chlamydien	244	8	11	14	16	24	21	8	13	14	22	19	14	9	16	15	8	7	4	1	-	-
71	A70 Infektionen durch Chlamydia psittaci	21	-	-	1	-	-	1	-	2	2	1	3	3	3	3	1	-	-	1	-	-	-
72	A71 Trachom	2	-	-	1	-	-	-	-	-	-	-	-	1	-	-	-	-	-	-	-	-	-
73	A74 Sonstige Krankheiten durch Chlamydien	221	8	11	12	16	24	20	8	11	12	21	16	10	6	13	14	8	7	3	1	-	-
74	A75-A79 Rickettsiosen	96	1	3	-	2	3	-	10	7	11	9	7	10	7	11	10	1	3	1	-	-	-
75	A75 Fleckfieber	5	-	-	-	-	-	-	1	-	1	-	-	-	2	-	-	-	1	-	-	-	-
76	A77 Zeckenbissfieber (Rickettsiosen, durch Zecken übertragen)	29	1	1	-	1	1	-	3	2	4	1	2	4	1	3	4	-	1	-	-	-	-
77	A78 Q-Fieber	46	-	2	-	-	2	-	2	3	5	7	3	6	4	8	2	1	-	1	-	-	-
78	A79 Sonstige Rickettsiosen	16	-	-	-	1	-	-	4	2	1	1	2	-	-	-	4	-	1	-	-	-	-
79	A80-A89 Virusinfektionen des Zentralnervensystems	3 828	100	233	394	206	209	206	228	306	350	223	212	172	175	200	213	160	126	85	17	11	2
80	A80 Akute Poliomyelitis (Spinale Kinderlähmung)	5	-	-	-	-	-	1	1	-	-	-	-	1	-	1	-	1	-	-	-	-	-
81	A81 Atypische Virus-Infektionen des Zentralnervensystems	592	4	5	29	13	3	2	14	22	33	29	39	33	59	59	76	50	59	48	9	5	1
82	A82 Tollwut (Rabies)	4	-	-	-	-	-	-	-	1	1	-	-	-	1	1	-	-	-	-	-	-	-
83	A83 Virusenzephalitis, durch Moskitos (Stechmücken) übertragen	1	-	-	-	-	-	-	-	-	1	-	-	-	-	-	-	-	-	-	-	-	-
84	A84 Virusenzephalitis, durch Zecken übertragen	332	-	1	14	11	9	19	9	18	26	27	40	33	22	37	34	21	9	1	1	-	-
85	A85 Sonstige Virusenzephalitis, anderenorts nicht klassifiziert	108	4	19	10	8	5	7	3	7	12	-	7	4	5	3	6	5	1	2	-	-	-
86	A86 Virusenzephalitis, nicht näher bezeichnet	634	24	36	20	18	46	31	31	43	35	36	33	37	35	46	51	46	35	21	6	3	1
87	A87 Virusmeningitis	2 061	65	165	316	151	144	144	166	210	229	125	89	60	49	46	40	32	20	8	1	1	-
88	A88 Sonstige Virusinfektionen des Zentralnervensystems, anderenorts nicht klassifiziert	63	2	6	3	4	2	1	3	3	6	3	1	4	3	5	5	3	2	5	-	2	-
89	A89 Virusinfektion des Zentralnervensystems, nicht näher bezeichnet	28	1	1	2	1	-	1	1	2	7	3	3	-	1	2	1	2	-	-	-	-	-
90	A90-A99 Durch Arthropoden übertragene Viruskrankheiten und virale hämorrhagische Fieber	271	2	3	4	4	12	24	19	29	33	32	39	26	13	10	15	3	2	1	-	-	-
91	A90 Dengue-Fieber (Klassische Dengue)	73	-	2	1	1	2	11	8	10	5	5	7	9	5	3	2	-	2	-	-	-	-
92	A91 Hämorrhagisches Dengue-Fieber	2	-	-	-	-	-	-	-	1	-	1	-	-	-	-	-	-	-	-	-	-	-
93	A92 Sonstige durch Moskitos (Stechmücken) übertragene Viruskrankheiten	1	-	-	-	-	-	-	-	-	-	1	-	-	-	-	-	-	-	-	-	-	-
94	A93 Sonstige durch Arthropoden übertragene Viruskrankheiten, anderenorts nicht klassifiziert	3	2	-	-	-	-	-	-	-	-	1	-	-	-	-	-	-	-	-	-	-	-
95	A94 Durch Arthropoden übertragene Viruskrankheit, nicht näher bezeichnet	1	-	-	-	-	-	-	-	-	-	-	-	-	-	-	-	1	-	-	-	-	-
96	A95 Gelbfieber	1	-	-	-	-	-	-	-	-	1	-	-	-	-	-	-	-	-	-	-	-	-
97	A96 Hämorrhagisches Fieber durch Arenaviren	-	-	-	-	-	-	-	-	-	-	-	-	-	-	-	-	-	-	-	-	-	-
98	A98 Sonstige hämorrhagische Viruskrankheiten, anderenorts nicht klassifiziert	150	-	-	-	2	8	12	10	14	24	21	24	15	7	5	7	1	-	-	-	-	-
99	A99 Nicht näher bezeichnete hämorrhagische Viruskrankheit	40	-	1	3	1	2	1	1	4	3	3	8	2	1	2	6	1	-	1	-	-	-
100	B00-B09 Virusinfektionen, die durch Haut- und Schleimhautläsionen gekennzeichnet sind	27 527	1 932	4 819	1 278	736	725	672	599	695	804	704	738	885	1 034	1 771	2 084	2 125	2 296	2 153	845	563	69
101	B00 Infektionen durch Herpesviren (Herpes simplex)	6 133	418	2 344	341	206	245	225	163	155	200	181	164	156	152	263	258	233	210	146	47	22	4
102	B01 Varizellen (Windpocken)	2 316	317	822	298	67	82	90	109	144	128	71	40	31	29	20	19	17	13	14	3	2	-
103	B02 Zoster (Herpes zoster)	14 008	13	70	124	139	158	175	195	271	326	332	425	599	774	1 417	1 754	1 836	2 039	1 974	789	534	64
104	B03 Pocken	-	-	-	-	-	-	-	-	-	-	-	-	-	-	-	-	-	-	-	-	-	-
105	B04 Affenpocken	-	-	-	-	-	-	-	-	-	-	-	-	-	-	-	-	-	-	-	-	-	-
106	B05 Masern	59	2	20	7	4	8	6	3	3	5	-	-	-	1	-	-	-	-	-	-	-	-
107	B06 Röteln (Rubeola) (Rubella)	11	1	3	-	-	1	2	2	-	1	-	-	-	-	1	-	-	-	-	-	-	-
108	B07 Viruswarzen	1 493	1	56	168	224	181	132	98	76	97	79	86	77	57	52	39	25	24	13	4	3	1
109	B08 Sonstige Virusinfektionen, die durch Haut- und Schleimhautläsionen gekennzeichnet sind, anderenorts nicht klassifiziert	2 889	1 026	1 333	295	74	29	19	15	23	19	14	10	8	5	5	4	3	1	2	2	2	-
110	B09 Nicht näher bezeichnete Virusinfektion, die durch Haut- und Schleimhautläsionen gekennzeichnet ist	618	154	171	45	22	21	23	14	23	28	27	13	14	16	13	10	11	9	4	-	-	-
111	B15-B19 Virushepatitis	12 793	25	87	204	206	372	856	1 048	1 133	1 376	1 517	1 543	1 197	884	891	673	364	233	131	41	12	-
112	B15 Akute Virushepatitis A	1 187	8	48	129	106	68	88	105	90	101	107	75	59	66	47	26	27	17	13	5	2	-

2 Vollstationäre Patienten und Patientinnen der Krankenhäuser 2004

2.2 Nach Hauptdiagnose (dreistelliger ICD-Schlüssel) und Altersgruppen

Lfd. Nr.	Pos.-Nr. der ICD-10 / Hauptdiagnose	Ins- gesamt ¹⁾	Davon im Alter von ... bis unter ... Jahre																					
			unter 1	1 - 5	5 - 10	10 - 15	15 - 20	20 - 25	25 - 30	30 - 35	35 - 40	40 - 45	45 - 50	50 - 55	55 - 60	60 - 65	65 - 70	70 - 75	75 - 80	80 - 85	85 - 90	90 - 95	95 u. älter	
Anzahl																								
113	B16 Akute Virushepatitis B	1 125	3	3	10	17	72	96	139	109	141	129	107	77	56	50	27	27	32	14	9	7	-	
114	B17 Sonstige akute Virushepatitis	1 014	4	13	9	15	34	112	113	96	95	94	90	67	54	79	60	41	18	14	6	-	-	
115	B18 Chronische Virushepatitis	9 155	1	13	37	59	170	534	674	813	1 017	1 166	1 242	976	694	693	544	257	162	86	14	3	-	
116	B19 Nicht näher bezeichnete Virushepatitis	312	9	10	19	9	28	26	17	25	22	21	29	18	14	22	16	12	4	4	7	-	-	
117	B20-B24 HIV-Krankheit (Humane Immundefizienz-Viruskrankheit)	2 299	6	8	5	21	37	68	165	310	465	442	271	203	123	101	41	22	4	4	2	1	-	
118	B20 Infektiöse und parasitäre Krankheiten infolge HIV-Krankheit (Humane Immundefizienz-Viruskrankheit)	588	1	-	1	2	3	17	43	98	136	109	75	43	24	26	5	4	1	-	-	-	-	
119	B21 Bösartige Neubildungen infolge HIV-Krankheit (Humane Immundefizienz-Viruskrankheit)	160	-	-	-	-	-	2	6	14	23	46	21	27	4	9	3	4	-	1	-	-	-	
120	B22 Sonstige näher bezeichnete Krankheiten infolge HIV-Krankheit (Humane Immundefizienz-Viruskrankheit)	389	-	1	1	10	4	5	27	44	79	86	39	28	28	18	11	4	1	1	1	1	-	
121	B23 Sonstige Krankheitszustände infolge HIV-Krankheit (Humane Immundefizienz-Viruskrankheit)	603	-	3	-	-	7	24	40	81	125	115	72	55	34	29	12	4	-	2	-	-	-	
122	B24 Nicht näher bezeichnete HIV-Krankheit (Humane Immundefizienz-Viruskrankheit)	559	5	4	3	9	23	20	49	73	102	86	64	50	33	19	10	6	2	-	1	-	-	
123	B25-B34 Sonstige Viruskrankheiten	19 370	1 573	3 414	1 847	1 711	3 129	1 547	919	854	843	597	519	463	369	428	389	280	228	165	55	32	8	
124	B25 Zytomegalie	1 474	116	69	37	16	61	54	71	110	125	107	140	132	109	103	116	58	30	16	3	1	-	
125	B26 Mumps	114	1	13	11	10	14	17	9	6	5	11	2	3	2	2	2	3	2	1	-	-	-	
126	B27 Infektiöse Mononukleose	7 646	43	1 004	758	989	2 437	1 051	459	312	225	133	64	50	37	29	25	18	8	3	1	-	-	
127	B30 Viruskonjunktivitis	39	2	16	3	2	1	-	1	3	1	-	-	2	1	2	3	1	-	-	1	-	-	
128	B33 Sonstige Viruskrankheiten, anderenorts nicht klassifiziert	333	5	16	23	32	39	24	16	26	39	22	19	12	13	16	11	10	4	6	-	-	-	
129	B34 Viruskrankheit nicht näher bezzeichneter Lokalisation	9 764	1 406	2 296	1 015	662	577	401	363	397	448	324	294	264	207	276	232	190	184	139	50	31	8	
130	B35-B49 Mykosen	5 557	323	135	66	66	94	89	120	138	191	258	256	311	335	486	604	566	629	539	205	118	28	
131	B35 Dermatophytose (Tinea)	429	6	25	28	20	11	24	6	17	19	17	17	29	14	34	38	31	33	33	15	10	2	
132	B36 Sonstige oberflächliche Mykosen	45	-	3	-	-	2	2	-	1	-	5	2	2	3	6	6	8	1	2	2	-	-	
133	B37 Kandidose	3 939	314	100	18	25	63	43	88	79	106	158	156	191	201	288	412	425	505	460	179	103	25	
134	B38 Kokzidioidomykose	2	1	-	-	-	-	-	-	-	-	-	-	-	-	1	-	-	-	-	-	-	-	
135	B39 Histoplasmose	6	-	-	-	1	-	-	-	1	1	1	1	1	-	-	-	-	-	-	-	-	-	
136	B40 Blastomykose	1	-	-	-	-	-	-	-	-	-	-	-	-	-	-	-	1	-	-	-	-	-	
137	B41 Parakokzidioidomykose	-	-	-	-	-	-	-	-	-	-	-	-	-	-	-	-	-	-	-	-	-	-	
138	B42 Sporotrichose	3	-	-	-	-	2	-	-	-	-	-	-	-	-	1	-	-	-	-	-	-	-	
139	B43 Chromomykose und chromomykotischer Abszeß	1	-	-	-	-	-	-	-	-	-	-	-	-	-	-	-	-	1	-	-	-	-	
140	B44 Aspergillose	917	-	5	19	19	10	15	17	25	46	62	68	74	104	137	131	81	68	30	4	2	-	
141	B45 Kryptokokkose	59	-	-	-	-	2	1	6	7	15	5	4	1	4	3	3	6	-	1	1	-	-	
142	B46 Zygomykose	11	-	-	-	-	-	-	1	-	2	-	-	2	-	4	1	-	1	-	-	-	-	
143	B47 Myzetom	6	-	-	-	-	-	-	-	1	2	-	1	-	-	-	-	2	-	-	-	-	-	
144	B48 Sonstige Mykosen, anderenorts nicht klassifiziert	28	1	1	-	-	-	2	1	1	-	-	1	3	4	2	4	3	2	1	2	-	-	
145	B49 Nicht näher bezeichnete Mykose	110	1	1	1	1	4	2	1	6	-	10	6	8	4	11	9	9	18	12	2	3	1	
146	B50-B64 Protozoenkrankheiten	1 958	8	33	29	67	89	137	153	226	285	263	148	121	112	98	101	40	22	19	3	2	2	
147	B50 Malaria tropica durch Plasmodium falciparum	672	2	15	19	20	19	44	66	82	123	89	58	54	35	24	15	4	2	1	-	-	-	
148	B51 Malaria tertiana durch Plasmodium vivax	129	-	1	1	8	8	21	20	14	12	8	11	3	12	3	2	4	1	-	-	-	-	
149	B52 Malaria quartana durch Plasmodium malariae	21	-	-	-	2	1	-	5	3	3	5	-	1	-	-	-	1	-	-	-	-	-	
150	B53 Sonstige parasitologisch bestätigte Malaria	16	-	3	-	-	-	1	2	2	3	2	-	1	-	2	-	-	-	-	-	-	-	
151	B54 Malaria, nicht näher bezeichnet	93	-	3	-	5	2	12	9	17	13	9	5	5	4	5	4	-	-	-	-	-	-	
152	B55 Leishmaniose	45	-	3	1	1	1	1	2	8	11	1	2	2	3	4	4	-	1	-	-	-	-	
153	B56 Afrikanische Trypanosomiasis	-	-	-	-	-	-	-	-	-	-	-	-	-	-	-	-	-	-	-	-	-	-	
154	B57 Chagas-Krankheit	1	-	-	-	-	-	-	-	-	-	-	-	-	-	1	-	-	-	-	-	-	-	
155	B58 Toxoplasmose	422	5	3	4	24	51	41	32	40	51	65	25	28	16	8	18	5	3	2	1	-	-	
156	B59 Pneumozystose	515	1	5	4	4	3	8	16	56	64	80	45	23	42	48	57	22	15	16	2	2	2	
157	B60 Sonstige Protozoenkrankheiten, anderenorts nicht klassifiziert	38	-	-	-	3	4	8	1	4	5	3	2	4	-	3	1	-	-	-	-	-	-	
158	B61 Nicht näher bezeichnete Protozoenkrankheit	6	-	-	-	-	-	1	-	-	-	1	-	-	-	-	-	4	-	-	-	-	-	
159	B65-B83 Helminthosen	1 616	1	62	211	249	139	95	91	85	109	98	81	62	64	71	67	50	38	32	6	5	-	
160	B65 Schistosomiasis (Bilharziose)	62	-	1	-	-	5	1	13	7	12	9	4	3	4	1	2	-	-	-	-	-	-	
161	B66 Befall durch sonstige Trematoden (Egel)	6	-	1	-	-	-	-	-	-	2	-	-	1	1	1	-	-	-	-	-	-	-	
162	B67 Echinokokkose	449	-	-	7	11	18	34	34	40	54	44	41	27	32	23	36	20	19	9	-	-	-	
163	B68 Taeniasis	14	-	-	1	-	-	1	2	2	2	-	-	1	1	-	2	-	2	-	-	-	-	
164	B69 Zystizerkose	40	-	-	-	5	-	2	4	-	5	3	5	3	4	6	2	1	-	-	-	-	-	
165	B70 Diphylllobothriose und Sparganose	6	-	-	1	1	-	-	1	-	-	-	-	-	-	2	-	-	-	-	1	-	-	
166	B71 Befall durch sonstige Zestoden	4	-	-	-	1	1	1	-	-	-	-	1	-	-	-	-	-	-	-	-	-	-	
167	B72 Drakunkulose	-	-	-	-	-	-	-	-	-	-	-	-	-	-	-	-	-	-	-	-	-	-	
168	B73 Onchozerkose	3	-	-	-	1	-	-	1	-	-	1	-	-	-	-	-	-	-	-	-	-	-	
169	B74 Filariose	16	-	1	-	1	-	3	2	-	1	1	-	4	-	1	1	-	1	-	-	-	-	
170	B75 Trichinellose	6	-	-	-	-	-	-	1	1	-	-	1	-	1	-	2	-	-	-	-	-	-	
171	B76 Hakenwurm-Krankheit	6	-	-	-	-	-	1	1	-	1	1	1	-	-	1	-	-	-	-	-	-	-	
172	B77 Askaridose	553	-	39	113	119	64	26	18	19	14	20	13	12	7	20	13	20	10	18	3	5	-	
173	B78 Strongyloidiasis	12	-	-	-	-	1	1	-	1	1	3	-	1	3	-	-	-	1	-	-	-	-	
174	B79 Trichuriasis	7	-	-	-	1	1	1	-	2	-	2	-	-	-	-	-	-	-	-	-	-	-	

2 Vollstationäre Patienten und Patientinnen der Krankenhäuser 2004
2.2 Nach Hauptdiagnose (dreistelliger ICD-Schlüssel) und Altersgruppen

Lfd. Nr.	Pos.-Nr. der ICD-10 / Hauptdiagnose	Ins- gesamt ¹⁾	Davon im Alter von ... bis unter ... Jahre																				
			unter 1	1 - 5	5 - 10	10 - 15	15 - 20	20 - 25	25 - 30	30 - 35	35 - 40	40 - 45	45 - 50	50 - 55	55 - 60	60 - 65	65 - 70	70 - 75	75 - 80	80 - 85	85 - 90	90 - 95	95 u. älter
			Anzahl																				
175	B80 Enterobiasis	268	1	14	63	80	28	11	3	6	9	8	7	7	6	10	2	7	3	3	-	-	-
176	B81 Sonstige intestinale Helminthosen, anderenorts nicht klassifiziert	11	-	-	3	3	1	-	-	-	1	-	1	-	-	-	1	-	1	-	-	-	-
177	B82 Nicht näher bezeichneter intestinaler Parasitismus	71	-	4	7	14	12	6	5	3	4	2	1	-	2	3	4	1	3	-	-	-	-
178	B83 Sonstige Helminthosen	82	-	2	16	12	8	7	7	3	3	4	6	3	3	3	2	1	-	-	2	-	-
179	B85-B89 Pedikulose (Läusebefall), Akarinoe (Milbenbefall) und sonstiger Parasitenbefall der Haut	2 063	210	338	146	109	105	90	83	57	63	79	56	87	60	66	75	76	101	129	70	52	11
180	B85 Pedikulose (Läusebefall) und Phthiriasis (Filzläusebefall)	87	-	12	18	2	2	-	1	3	6	6	10	9	5	9	3	-	-	1	-	-	-
181	B86 Skabies	1 903	206	324	123	105	97	84	75	54	54	72	43	73	52	50	70	69	101	121	68	51	11
182	B87 Myiasis	8	-	-	-	-	-	-	-	-	-	-	-	1	-	3	1	1	-	1	1	-	-
183	B88 Sonstiger Parasitenbefall der Haut	35	4	2	5	-	2	2	3	-	1	1	2	2	1	3	1	3	-	3	-	-	-
184	B89 Nicht näher bezeichnete parasitäre Krankheit	30	-	-	-	2	4	4	4	-	2	-	1	2	2	1	-	3	-	3	1	1	-
185	B90-B94 Folgezustände von infektiösen und parasitären Krankheiten	406	2	8	6	-	7	4	11	12	22	22	36	45	36	50	47	43	31	20	4	-	-
186	B90 Folgezustände der Tuberkulose	176	-	4	4	-	1	-	3	6	10	9	8	13	15	21	22	23	20	14	3	-	-
187	B91 Folgezustände der Poliomyelitis	163	-	-	-	-	2	1	6	4	4	5	21	23	19	23	22	18	8	6	1	-	-
188	B92 Folgezustände der Lepra	-	-	-	-	-	-	-	-	-	-	-	-	-	-	-	-	-	-	-	-	-	-
189	B94 Folgezustände sonstiger und nicht näher bezeichneter infektiöser und parasitärer Krankheiten	67	2	4	2	-	4	3	2	2	8	8	7	9	2	6	3	2	3	-	-	-	-
190	B95-B97 Bakterien, Viren und sonstige Infektionserreger als Ursache von Krankheiten, die in anderen Kapiteln klassifiziert sind	20	-	3	1	2	-	-	-	-	-	-	1	-	-	-	2	3	3	2	2	1	-
191	B95 Streptokokken und Staphylokokken als Ursache von Krankheiten, die in anderen Kapiteln klassifiziert sind	5	-	-	-	-	-	-	-	-	-	-	-	-	-	-	1	1	1	1	1	-	-
192	B96 Sonstige Bakterien als Ursache von Krankheiten, die in anderen Kapiteln klassifiziert sind	15	-	3	1	2	-	-	-	-	-	-	1	-	-	-	1	2	2	1	1	1	-
193	B97 Viren als Ursache von Krankheiten, die in anderen Kapiteln klassifiziert sind	-	-	-	-	-	-	-	-	-	-	-	-	-	-	-	-	-	-	-	-	-	-
194	B99 Sonstige und nicht näher bezeichnete Infektionskrankheiten	12 422	894	1 530	615	340	352	376	319	371	447	400	351	414	452	698	896	931	1 069	1 064	504	319	80
195	C00-D48 Neubildungen	1 928 029	4 682	12 732	11 201	11 485	15 325	15 007	18 806	31 148	59 552	96 848	124 513	150 737	166 180	269 117	308 906	244 472	204 123	125 088	37 410	18 080	2 614
196	C00-C97 Bösartige Neubildungen	1 541 857	970	10 080	8 794	8 092	9 336	8 087	9 897	16 349	30 875	52 616	78 085	114 574	139 722	232 773	270 358	215 460	178 595	107 685	32 010	15 306	2 191
197	C00-C14 Bösartige Neubildungen der Lippe, der Mundhöhle und des Pharynx	44 610	8	13	15	37	64	81	130	250	708	2 238	4 687	7 112	6 878	8 288	6 592	3 523	2 166	1 154	424	210	32
198	C00 Bösartige Neubildung der Lippe	1 181	-	-	-	-	-	1	2	6	9	18	24	42	68	147	229	188	204	134	61	38	10
199	C01 Bösartige Neubildung des Zungengrundes	3 116	-	-	-	-	-	5	6	9	29	163	332	491	561	585	507	197	124	87	14	5	1
200	C02 Bösartige Neubildung sonstiger und nicht näher bezeichneter Teile der Zunge	4 338	1	2	-	1	4	10	21	52	81	267	463	625	593	774	643	331	214	155	57	38	6
201	C03 Bösartige Neubildung des Zahnfleisches	1 003	-	-	1	-	-	-	1	4	24	45	61	123	109	138	195	116	92	58	23	13	-
202	C04 Bösartige Neubildung des Mundbodens	6 555	-	2	1	-	1	3	3	24	136	360	906	1 124	1 062	1 234	853	428	239	127	32	20	-
203	C05 Bösartige Neubildung des Gaumens	1 503	6	3	2	1	2	2	5	15	27	56	133	241	231	276	242	136	63	33	18	11	-
204	C06 Bösartige Neubildung sonstiger und nicht näher bezeichneter Teile des Mundes	1 373	-	-	1	2	7	-	1	7	28	73	90	131	172	244	182	190	112	81	39	10	3
205	C07 Bösartige Neubildung der Parotis	1 578	1	-	3	7	12	10	22	17	30	75	79	105	131	194	238	214	184	141	71	36	8
206	C08 Bösartige Neubildung sonstiger und nicht näher bezeichneter großer Speicheldrüsen	447	-	-	1	1	3	4	5	10	13	10	22	32	35	60	71	70	54	38	12	5	1
207	C09 Bösartige Neubildung der Tonsille	4 300	-	-	-	1	-	1	3	9	61	223	458	796	677	861	632	285	161	82	41	7	2
208	C10 Bösartige Neubildung des Oropharynx	7 540	-	1	1	1	-	-	4	16	90	373	876	1 335	1 338	1 518	1 135	479	250	95	25	3	-
209	C11 Bösartige Neubildung des Nasopharynx	1 980	-	5	1	23	35	43	53	74	63	179	200	252	244	248	277	133	114	24	9	2	1
210	C12 Bösartige Neubildung des Recessus piriformis	414	-	-	-	-	-	-	-	-	6	26	32	70	72	111	60	24	8	5	-	-	-
211	C13 Bösartige Neubildung des Hypopharynx	8 148	-	-	4	-	-	1	3	2	97	322	880	1 553	1 423	1 641	1 189	642	289	73	14	15	-
212	C14 Bösartige Neubildung sonstiger und ungenau bezeichneter Lokalisationen der Lippe, der Mundhöhle und des Pharynx	1 134	-	-	-	-	-	1	1	5	14	48	131	192	162	257	139	90	58	21	8	7	-
213	C15-C26 Bösartige Neubildungen der Verdauungsorgane	335 799	45	156	55	166	116	198	523	1 213	2 993	6 338	11 544	21 241	28 618	51 798	64 120	54 213	47 886	30 009	9 128	4 766	672
214	C15 Bösartige Neubildung des Ösophagus	24 687	1	-	-	-	1	15	16	18	183	587	1 329	2 649	3 315	4 865	4 960	2 986	2 042	1 174	368	159	19
215	C16 Bösartige Neubildung des Magens	46 596	-	-	-	-	4	10	128	288	718	1 387	2 270	3 333	4 111	6 247	8 111	7 192	6 163	4 120	1 532	857	125
216	C17 Bösartige Neubildung des Dünndarmes	2 949	-	2	-	1	3	6	20	29	76	121	150	270	293	440	508	380	379	202	43	21	5
217	C18 Bösartige Neubildung des Kolons	102 423	-	-	1	78	45	87	165	422	678	1 446	2 439	4 782	7 115	14 238	18 696	18 156	17 613	11 153	3 369	1 733	207
218	C19 Bösartige Neubildung am Rektosigmoid, Übergang	8 840	-	-	-	-	-	3	7	12	46	127	259	538	723	1 410	1 693	1 695	1 218	762	227	109	11
219	C20 Bösartige Neubildung des Rektums	71 597	-	-	1	1	5	21	80	177	619	1 158	2 279	4 783	6 636	12 758	14 962	11 456	8 951	5 314	1 471	781	143
220	C21 Bösartige Neubildung des Anus und des Analkanals	5 306	-	1	-	-	1	11	22	33	152	294	410	547	576	782	713	580	544	401	149	75	15
221	C22 Bösartige Neubildung der Leber und der intrahepatischen Gallengänge	21 199	43	153	44	52	39	25	57	87	164	394	743	1 325	1 689	3 213	4 292	3 604	3 090	1 674	354	143	14
222	C23 Bösartige Neubildung der Gallenblase	4 647	-	-	-	-	-	2	-	8	26	46	118	150	308	502	914	825	811	603	199	121	14
223	C24 Bösartige Neubildung sonstiger und nicht näher bezeichneter Teile der Gallenwege	7 491	-	-	-	-	-	1	8	16	40	108	233	348	481	1 039	1 284	1 181	1 288	895	339	196	34
224	C25 Bösartige Neubildung des Pankreas	39 459	-	-	7	23	18	17	20	120	281	652	1 275	2 484	3 344	6 232	7 880	6 099	5 701	3 634	1 036	555	81
225	C26 Bösartige Neubildung sonstiger und ungenau bezeichneter Verdauungsorgane	605	1	-	2	11	-	-	-	3	10	18	39	32	27	72	107	59	86	77	41	16	4

2 Vollstationäre Patienten und Patientinnen der Krankenhäuser 2004
2.2 Nach Hauptdiagnose (dreistelliger ICD-Schlüssel) und Altersgruppen

Lfd. Nr.	Pos.-Nr. der ICD-10 / Hauptdiagnose	Ins- gesamt ¹⁾	Davon im Alter von ... bis unter ... Jahre																				
			unter 1	1 - 5	5 - 10	10 - 15	15 - 20	20 - 25	25 - 30	30 - 35	35 - 40	40 - 45	45 - 50	50 - 55	55 - 60	60 - 65	65 - 70	70 - 75	75 - 80	80 - 85	85 - 90	90 - 95	95 u. älter
			Anzahl																				
226	C30-C39 Bösartige Neubildungen der Atmungsorgane und sonstiger intrathorakaler Organe	190 677	1	6	12	19	88	94	146	384	1 514	4 482	9 774	16 415	21 701	35 087	38 387	30 418	21 333	8 590	1 707	469	50
227	C30 Bösartige Neubildung der Nasenhöhle und des Mittelohres	1 066	-	-	-	4	6	3	4	12	24	37	98	155	102	127	138	139	104	70	25	16	2
228	C31 Bösartige Neubildung der Nasennebenhöhlen	1 835	-	-	3	3	9	11	12	28	84	138	128	196	198	211	280	252	149	83	28	21	1
229	C32 Bösartige Neubildung des Larynx	14 559	-	-	3	2	2	4	16	29	110	523	1 012	1 856	2 048	2 876	2 668	1 719	1 047	514	98	23	9
230	C33 Bösartige Neubildung der Trachea	377	-	-	-	-	-	-	-	1	2	23	39	51	51	76	40	41	28	17	6	2	-
231	C34 Bösartige Neubildung der Bronchien und der Lunge	170 182	-	2	3	6	29	50	87	254	1 165	3 632	8 316	13 948	19 083	31 402	34 893	27 899	19 748	7 744	1 500	386	35
232	C37 Bösartige Neubildung des Thymus	774	-	-	-	2	-	11	5	31	84	45	51	77	83	116	103	95	54	14	3	-	-
233	C38 Bösartige Neubildung des Herzens, des Mediastinums und der Pleura	1 743	1	3	2	2	41	14	21	27	45	80	126	119	120	262	247	248	185	136	41	20	3
234	C39 Bösartige Neubildung sonstiger und ungenau bezeichneter Lokalisationen des Atmungssystems und sonstiger intrathorakaler Organe	141	-	1	1	-	1	1	1	2	-	4	4	13	16	17	18	25	18	12	6	1	-
235	C40-C41 Bösartige Neubildungen des Knochens und des Gelenkknorpels	8 971	22	152	507	1 270	1 829	748	471	302	440	311	291	432	362	489	481	389	250	148	58	19	-
236	C40 Bösartige Neubildung des Knochens und des Gelenkknorpels der Extremitäten	4 157	7	42	292	909	1 159	382	239	101	196	102	88	135	84	89	112	108	53	34	18	7	-
237	C41 Bösartige Neubildung des Knochens und des Gelenkknorpels sonstiger und nicht näher bezeichneter Lokalisationen	4 814	15	110	215	361	670	366	232	201	244	209	203	297	278	400	369	281	197	114	40	12	-
238	C43-C44 Melanom und sonstige bösartige Neubildungen der Haut	61 743	5	8	12	35	99	256	369	728	1 340	1 769	2 339	2 902	3 775	6 722	8 927	8 352	9 291	8 334	3 699	2 342	439
239	C43 Bösartiges Melanom der Haut	18 414	-	1	6	17	81	201	285	511	918	1 115	1 354	1 399	1 583	2 392	2 780	2 110	1 848	1 234	369	186	24
240	C44 Sonstige bösartige Neubildungen der Haut	43 329	5	7	6	18	18	55	84	217	422	654	985	1 503	2 192	4 330	6 147	6 242	7 443	7 100	3 330	2 156	415
241	C45-C49 Bösartige Neubildungen des mesothelialen Gewebes und des Weichteilgewebes	25 670	180	1 068	510	476	699	584	381	475	799	1 130	1 234	1 735	2 147	3 356	3 941	3 163	2 068	1 240	329	137	18
242	C45 Mesotheliom	7 321	-	-	1	1	2	9	2	14	29	95	167	401	756	1 301	1 694	1 488	897	354	80	25	5
243	C46 Kaposi-Sarkom (Sarcoma idiopathicum multiplex haemorrhagicum)	213	1	-	-	-	-	8	3	8	21	8	19	6	28	16	22	15	30	17	8	3	-
244	C47 Bösartige Neubildung der peripheren Nerven und des autonomen Nervensystems	1 187	116	435	144	42	15	47	23	24	31	42	42	43	28	21	54	32	13	31	1	3	-
245	C48 Bösartige Neubildung des Retroperitoneums und des Peritoneums	2 651	4	12	5	18	15	22	19	37	61	89	138	176	287	410	473	357	273	201	35	17	2
246	C49 Bösartige Neubildung sonstigen Bindegewebes und anderer Weichteilgewebe	14 298	59	621	360	415	667	498	334	392	657	896	868	1 109	1 048	1 608	1 698	1 271	855	637	205	89	11
247	C50 Bösartige Neubildung der Brustdrüse (Mamma)	159 995	2	-	-	-	4	107	618	2 224	5 834	11 641	15 704	18 341	18 480	24 801	24 145	14 824	11 847	7 760	2 357	1 137	168
248	C51-C58 Bösartige Neubildungen der weiblichen Genitalorgane	81 068	6	25	5	79	164	272	545	1 305	2 715	4 203	5 616	7 114	6 932	11 542	12 859	10 270	8 602	5 988	1 820	880	126
249	C51 Bösartige Neubildung der Vulva	4 580	1	-	1	-	1	9	24	82	99	149	233	270	227	417	556	653	723	673	243	185	34
250	C52 Bösartige Neubildung der Vagina	1 255	2	15	1	1	-	-	6	6	16	41	91	67	98	140	157	175	161	172	64	32	10
251	C53 Bösartige Neubildung der Cervix uteri	17 179	1	-	-	-	5	63	309	862	1 755	2 285	2 199	2 106	1 464	1 589	1 566	1 055	867	656	241	138	18
252	C54 Bösartige Neubildung des Corpus uteri	19 782	-	-	-	4	17	19	15	49	155	366	655	1 335	1 609	3 130	3 881	3 004	2 610	2 014	613	270	36
253	C55 Bösartige Neubildung des Uterus, Teil nicht näher bezeichnet	1 063	-	-	-	-	2	-	2	14	23	40	69	93	92	142	158	101	122	118	48	37	2
254	C56 Bösartige Neubildung des Ovars	35 267	2	10	3	70	116	168	154	255	595	1 267	2 265	3 098	3 271	5 850	6 177	5 015	3 931	2 228	566	203	23
255	C57 Bösartige Neubildung sonstiger und nicht näher bezeichneter weiblicher Genitalorgane	1 771	-	-	-	4	4	5	5	13	22	41	94	135	171	274	360	265	188	127	45	15	3
256	C58 Bösartige Neubildung der Plazenta	171	-	-	-	-	19	8	30	24	50	14	10	10	-	-	4	2	-	-	-	-	-
257	C60-C63 Bösartige Neubildungen der männlichen Genitalorgane	96 704	10	37	17	24	661	1 493	2 053	2 396	2 609	2 558	2 021	3 077	6 392	16 256	22 479	15 867	10 473	5 718	1 706	761	96
258	C60 Bösartige Neubildung des Penis	1 532	-	-	-	-	-	1	6	15	12	53	93	128	126	245	336	223	168	74	34	14	4
259	C61 Bösartige Neubildung der Prostata	80 782	6	2	1	1	1	3	-	4	5	119	726	2 337	6 006	15 762	21 955	15 532	10 242	5 588	1 656	745	91
260	C62 Bösartige Neubildung des Hodens	14 062	4	14	16	15	645	1 480	2 043	2 372	2 578	2 360	1 193	591	242	218	132	69	43	36	11	-	-
261	C63 Bösartige Neubildung sonstiger und nicht näher bezeichneter männlicher Genitalorgane	328	-	21	-	8	15	9	4	5	14	26	9	21	18	31	56	43	20	20	5	2	1
262	C64-C68 Bösartige Neubildungen der Harnorgane	124 651	83	776	397	77	37	78	141	343	881	1 782	3 579	5 773	8 150	15 984	22 237	22 028	21 253	14 191	4 580	2 013	268
263	C64 Bösartige Neubildung der Niere, ausgenommen Nierenbecken	23 862	77	732	385	65	27	21	60	140	329	607	1 196	1 607	2 022	3 652	4 499	3 735	2 743	1 484	344	124	13
264	C65 Bösartige Neubildung des Nierenbeckens	4 025	-	-	-	-	2	4	14	9	24	85	126	145	255	603	776	722	733	381	107	37	2
265	C66 Bösartige Neubildung des Ureters	2 209	-	-	-	-	-	-	-	2	16	14	46	80	135	278	361	456	445	280	68	25	3
266	C67 Bösartige Neubildung der Harnblase	92 760	6	44	12	11	8	51	65	182	505	1 047	2 162	3 856	5 609	11 218	16 228	16 776	17 072	11 865	3 989	1 805	249
267	C68 Bösartige Neubildung sonstiger und nicht näher bezeichneter Harnorgane	1 795	-	-	-	1	-	2	2	10	7	29	49	85	129	233	373	339	260	181	72	22	1
268	C69-C72 Bösartige Neubildungen des Auges, des Gehirns und sonstiger Teile des Zentralnervensystems	32 496	284	1 867	1 979	1 306	833	588	729	1 110	1 710	2 028	2 292	2 627	2 594	3 618	3 630	2 322	1 754	955	197	62	11
269	C69 Bösartige Neubildung des Auges und der Augenanhangsgebilde	3 119	144	220	53	33	34	36	34	57	92	115	162	211	230	406	446	325	279	174	47	18	3
270	C70 Bösartige Neubildung der Meningen	588	-	5	1	5	6	6	7	13	12	21	52	61	48	80	78	46	33	105	8	1	-
271	C71 Bösartige Neubildung des Gehirns	27 763	140	1 527	1 811	1 232	737	515	650	1 003	1 546	1 809	2 020	2 296	2 246	3 056	3 029	1 898	1 400	660	139	42	7
272	C72 Bösartige Neubildung des Rückenmarkes, der Hirnnerven und anderer Teile des Zentralnervensystems	1 026	-	115	114	36	56	31	38	37	60	83	58	59	70	76	77	53	42	16	3	1	1

2 Vollstationäre Patienten und Patientinnen der Krankenhäuser 2004
2.2 Nach Hauptdiagnose (dreistelliger ICD-Schlüssel) und Altersgruppen

Lfd. Nr.	Pos.-Nr. der ICD-10 / Hauptdiagnose	Ins- gesamt ¹⁾	Davon im Alter von ... bis unter ... Jahre																				
			unter 1	1 - 5	5 - 10	10 - 15	15 - 20	20 - 25	25 - 30	30 - 35	35 - 40	40 - 45	45 - 50	50 - 55	55 - 60	60 - 65	65 - 70	70 - 75	75 - 80	80 - 85	85 - 90	90 - 95	95 u. älter
			Anzahl																				
273	C73-C75 Bösartige Neubildungen der Schilddrüse und sonstiger endokriner Drüsen	18 651	96	480	170	178	306	411	586	930	1 425	1 685	1 687	1 803	1 842	2 048	1 882	1 351	1 022	542	137	59	11
274	C73 Bösartige Neubildung der Schilddrüse	16 092	-	-	14	67	192	364	522	855	1 318	1 560	1 555	1 660	1 703	1 820	1 682	1 182	914	486	130	57	11
275	C74 Bösartige Neubildung der Nebenniere	1 645	96	462	139	60	70	26	43	45	51	56	76	98	83	110	85	82	45	13	4	1	-
276	C75 Bösartige Neubildung sonstiger endokriner Drüsen und verwandter Strukturen	914	-	18	17	51	44	21	21	30	56	69	56	45	56	118	115	87	63	43	3	1	-
277	C76-C80 Bösartige Neubildungen ungenau bezeichneter, sekundärer und nicht näher bezeichneter Lokalisationen	207 668	11	107	144	107	489	734	847	1 717	3 632	7 269	11 231	17 121	21 227	34 719	38 962	29 354	23 453	12 041	3 029	1 313	161
278	C76 Bösartige Neubildung sonstiger und ungenau bezeichneter Lokalisationen	2 106	3	8	1	7	24	10	13	14	16	74	92	139	178	239	320	312	289	214	93	54	6
279	C77 Sekundäre und nicht näher bezeichnete bösartige Neubildung der Lymphknoten	31 685	-	13	7	13	105	260	307	472	999	1 629	2 210	3 110	3 515	5 241	5 486	3 863	2 628	1 296	327	190	14
280	C78 Sekundäre bösartige Neubildung der Atmungs- und Verdauungsorgane	95 351	4	23	38	46	194	302	315	660	1 315	2 869	4 424	7 207	9 570	16 209	19 086	14 350	11 444	5 442	1 270	509	74
281	C79 Sekundäre bösartige Neubildung an sonstigen Lokalisationen	66 248	2	58	91	31	145	145	174	445	1 113	2 323	3 805	5 678	6 802	11 174	12 026	9 114	7 600	4 147	979	369	27
282	C80 Bösartige Neubildung ohne Angabe der Lokalisation	12 278	2	5	7	10	21	17	38	126	189	374	700	987	1 162	1 856	2 044	1 715	1 492	942	360	191	40
283	C81-C96 Bösartige Neubildungen des lymphatischen, blutbildenden und verwandten Gewebes	153 150	217	5 385	4 971	4 318	3 947	2 443	2 358	2 971	4 275	5 182	6 086	8 881	10 623	18 065	21 715	19 386	17 197	11 015	2 838	1 138	139
284	C81 Hodgkin-Krankheit (Lymphogranulomatose)	11 579	-	29	176	769	1 263	917	885	840	1 106	884	729	768	455	715	673	523	504	276	57	9	1
285	C82 Follikuläres (noduläres) Non-Hodgkin-Lymphom	8 372	-	5	1	5	21	25	32	91	249	360	527	803	954	1 505	1 311	1 032	869	445	96	39	2
286	C83 Diffuses Non-Hodgkin-Lymphom	23 548	-	167	411	346	290	243	311	456	645	917	1 025	1 546	2 013	2 911	3 604	3 360	2 931	1 781	400	175	16
287	C84 Periphere und kutane T-Zell-Lymphome	5 121	-	38	98	56	32	63	83	107	179	259	258	345	454	610	826	671	573	366	76	26	1
288	C85 Sonstige und nicht näher bezeichnete Typen des Non-Hodgkin-Lymphoms	26 454	-	60	145	233	287	285	279	407	706	898	1 035	1 584	2 180	3 297	4 111	3 693	3 764	2 511	652	291	36
289	C88 Bösartige immunproliferative Krankheiten	2 220	-	-	1	-	5	6	7	41	31	57	67	102	122	272	383	385	387	261	70	20	3
290	C90 Plasmazytom und bösartige Plasmazellen-Neubildungen	27 246	1	-	-	2	-	1	5	38	160	474	947	1 630	2 173	4 300	5 241	4 762	4 145	2 525	639	181	22
291	C91 Lymphatische Leukämie	28 097	95	4 627	3 834	2 483	1 485	599	463	471	486	466	491	996	956	2 079	2 601	2 194	1 734	1 355	438	210	34
292	C92 Myeloische Leukämie	18 013	67	271	244	364	477	249	252	473	634	781	914	992	1 174	2 142	2 683	2 468	2 019	1 298	350	139	22
293	C93 Monozytenleukämie	676	18	63	9	4	21	17	7	15	19	20	20	38	45	56	67	104	78	54	10	10	1
294	C94 Sonstige Leukämien näher bezeichneten Zelltyps	336	7	23	4	6	9	6	4	5	10	14	13	19	18	45	50	38	39	19	4	3	-
295	C95 Leukämie nicht näher bezeichneten Zelltyps	975	11	57	39	39	29	11	27	10	21	39	39	41	53	77	108	104	101	100	40	28	1
296	C96 Sonstige und nicht näher bezeichnete bösartige Neubildungen des lymphatischen, blutbildenden und verwandten Gewebes	513	18	45	9	11	28	21	3	17	29	13	21	17	26	56	57	52	53	24	6	7	-
297	C97 Bösartige Neubildungen als Primärtumoren an mehreren Lokalisationen	4	-	-	-	-	-	-	-	1	-	-	-	-	1	-	1	-	-	-	1	-	-
298	D00-D09 In-situ-Neubildungen	19 250	3	2	1	3	26	297	736	1 281	1 983	2 023	1 847	1 729	1 401	2 014	2 019	1 358	1 241	878	247	145	16
299	D00 Carcinoma in situ der Mundhöhle, des Ösophagus und des Magens	291	-	-	-	-	-	-	-	-	2	2	11	44	31	45	48	52	32	17	7	-	-
300	D01 Carcinoma in situ sonstiger und nicht näher bezeichneter Verdauungsorgane	1 037	-	-	-	-	-	1	-	1	11	15	34	60	64	144	200	163	161	133	35	13	2
301	D02 Carcinoma in situ des Mittelohres und des Atmungssystems	281	-	-	-	-	-	1	-	-	3	7	23	27	29	50	44	36	47	10	1	3	-
302	D03 Melanoma in situ	1 079	-	-	1	3	5	9	8	15	19	23	38	58	72	124	189	167	174	120	37	17	-
303	D04 Carcinoma in situ der Haut	1 494	1	1	-	-	-	2	2	5	22	27	42	62	66	147	169	173	271	309	101	87	7
304	D05 Carcinoma in situ der Brustdrüse (Mamma)	6 360	1	-	-	-	-	7	12	57	247	520	826	941	788	1 083	968	472	282	130	18	5	3
305	D06 Carcinoma in situ der Cervix uteri	6 912	-	-	-	-	19	260	690	1 145	1 555	1 283	726	382	213	225	190	103	76	38	6	1	-
306	D07 Carcinoma in situ sonstiger und nicht näher bezeichneter Genitalorgane	1 466	1	1	-	-	2	16	20	53	115	134	137	132	108	147	173	139	150	94	25	17	2
307	D09 Carcinoma in situ sonstiger und nicht näher bezeichneter Lokalisationen	330	-	-	-	-	-	1	4	5	9	12	10	23	30	49	38	53	48	27	17	2	2
308	D10-D36 Gutartige Neubildungen	231 137	3 344	1 939	1 509	2 233	4 196	4 703	5 889	10 361	21 299	34 928	36 040	24 555	14 932	18 036	17 782	12 065	9 530	5 771	1 436	516	72
309	D10 Gutartige Neubildung des Mundes und des Pharynx	2 275	25	43	38	37	65	49	52	73	145	180	197	207	236	285	255	164	123	72	21	6	2
310	D11 Gutartige Neubildung der großen Speicheldrüsen	5 850	4	9	11	23	78	122	168	226	379	477	552	637	572	745	657	517	376	230	46	21	-
311	D12 Gutartige Neubildung des Kolons, des Rektums, des Analkanals und des Anus	22 894	4	17	23	65	99	81	103	151	276	411	647	1 197	1 964	3 748	4 580	3 545	3 178	2 084	539	166	15
312	D13 Gutartige Neubildung sonstiger und ungenau bezeichneter Teile des Verdauungssystems	4 785	9	4	6	13	49	78	84	158	220	280	252	358	365	623	759	572	485	343	89	34	4
313	D14 Gutartige Neubildung des Mittelohres und des Atmungssystems	4 291	16	78	67	43	52	58	84	172	206	293	381	399	433	602	603	398	264	114	21	7	-
314	D15 Gutartige Neubildung sonstiger und nicht näher bezeichneter intrathorakaler Organe	887	14	7	1	3	10	28	24	24	36	54	78	87	80	111	127	102	74	23	1	2	1
315	D16 Gutartige Neubildung des Knochens und des Gelenknorpels	5 599	7	47	208	610	715	415	367	375	458	437	409	344	310	324	239	144	111	61	11	4	3
316	D17 Gutartige Neubildung des Fettgewebes	11 316	21	51	57	69	120	170	284	444	787	983	1 116	1 307	1 324	1 568	1 376	780	529	253	53	22	2
317	D18 Hämangiom und Lymphangiom	8 944	2 836	961	355	280	318	292	292	356	413	443	406	358	326	406	359	242	165	103	23	10	-
318	D19 Gutartige Neubildung des mesothelialen Gewebes	109	-	-	-	-	2	2	7	10	12	9	8	11	6	9	14	6	3	7	3	-	-
319	D20 Gutartige Neubildung des Weichteilgewebes des Retroperitoneums und des Peritoneums	154	1	-	-	1	6	4	7	7	10	12	21	14	14	15	15	14	7	6	-	-	-

2 Vollstationäre Patienten und Patientinnen der Krankenhäuser 2004
2.2 Nach Hauptdiagnose (dreistelliger ICD-Schlüssel) und Altersgruppen

Lfd. Nr.	Pos.-Nr. der ICD-10 / Hauptdiagnose	Ins- gesamt ¹⁾	Davon im Alter von ... bis unter ... Jahre																				
			unter 1	1 - 5	5 - 10	10 - 15	15 - 20	20 - 25	25 - 30	30 - 35	35 - 40	40 - 45	45 - 50	50 - 55	55 - 60	60 - 65	65 - 70	70 - 75	75 - 80	80 - 85	85 - 90	90 - 95	95 u. älter
			Anzahl																				
320	D21 Sonstige gutartige Neubildungen des Bindegewebes und anderer Weichteilgewebe	2 357	53	82	62	82	77	56	70	97	156	195	177	204	156	256	220	164	130	81	25	11	3
321	D22 Melanozytennävus	2 652	174	284	337	415	322	158	114	127	130	122	81	79	77	82	50	37	38	21	2	2	-
322	D23 Sonstige gutartige Neubildungen der Haut	2 876	59	104	82	94	90	74	66	90	124	140	163	165	208	288	275	269	230	209	84	50	12
323	D24 Gutartige Neubildung der Brustdrüse (Mamma)	15 346	2	-	2	56	713	1 021	741	930	1 545	2 110	1 820	1 468	1 059	1 360	1 240	584	418	212	42	21	2
324	D25 Leiomyom des Uterus	89 739	-	-	-	-	38	224	1 287	4 342	12 407	24 255	25 138	12 998	3 607	2 318	1 661	747	450	210	36	21	-
325	D26 Sonstige gutartige Neubildungen des Uterus	528	-	-	-	-	-	7	6	24	54	84	67	57	39	39	60	31	36	18	6	-	-
326	D27 Gutartige Neubildung des Ovars	21 566	3	3	22	173	934	1 242	1 362	1 654	2 140	2 153	2 088	1 942	1 453	1 957	1 787	1 148	857	477	120	42	9
327	D28 Gutartige Neubildung sonstiger und nicht näher bezeichneter weiblicher Genitalorgane	1 374	-	-	-	5	32	68	70	75	140	155	162	144	105	102	104	67	62	60	16	5	2
328	D29 Gutartige Neubildung der männlichen Genitalorgane	790	1	2	3	5	28	39	34	44	60	63	48	50	45	69	109	69	64	43	8	4	2
329	D30 Gutartige Neubildung der Harnorgane	2 055	3	7	-	4	8	15	26	36	71	96	106	134	177	256	327	260	292	161	57	15	4
330	D31 Gutartige Neubildung des Auges und der Augenanhangsgebilde	629	27	73	39	44	36	17	22	30	30	36	32	25	29	55	43	31	31	15	11	3	-
331	D32 Gutartige Neubildung der Meningen	8 307	3	5	12	12	30	25	68	149	314	533	692	852	827	1 117	1 155	990	802	527	141	47	6
332	D33 Gutartige Neubildung des Gehirns und anderer Teile des Zentralnervensystems	3 973	20	79	112	58	108	133	136	190	298	356	323	388	427	368	441	270	144	97	16	7	2
333	D34 Gutartige Neubildung der Schilddrüse	2 889	-	-	1	11	18	30	73	110	211	245	287	304	279	352	361	266	191	117	27	4	2
334	D35 Gutartige Neubildung sonstiger und nicht näher bezeichneter endokriner Drüsen	5 323	-	6	17	46	125	141	198	272	338	448	476	480	534	643	659	453	323	136	23	4	1
335	D36 Gutartige Neubildung an sonstigen und nicht näher bezeichneten Lokalisationen	3 629	62	77	54	84	123	154	144	195	339	358	313	346	280	338	306	195	147	91	15	8	-
336	D37-D48 Neubildungen unsicheren oder unbekannten Verhaltens	135 785	365	711	897	1 157	1 767	1 920	2 284	3 157	5 395	7 281	8 541	9 879	10 125	16 294	18 747	15 589	14 757	10 754	3 717	2 113	335
337	D37 Neubildung unsicheren oder unbekannten Verhaltens der Mundhöhle und der Verdauungsorgane	24 626	42	40	42	88	137	160	233	376	686	1 095	1 350	1 871	2 047	3 436	3 873	3 100	2 851	2 062	690	384	63
338	D38 Neubildung unsicheren oder unbekannten Verhaltens des Mittelohres, der Atmungsorgane und der intrathorakalen Organe	15 136	7	23	20	23	59	95	129	201	378	609	895	1 338	1 399	2 256	2 525	2 284	1 695	921	199	70	10
339	D39 Neubildung unsicheren oder unbekannten Verhaltens der weiblichen Genitalorgane	13 131	9	10	11	61	211	329	466	641	1 006	1 338	1 430	1 229	891	1 304	1 328	977	910	642	196	123	19
340	D40 Neubildung unsicheren oder unbekannten Verhaltens der männlichen Genitalorgane	10 137	9	5	14	17	62	131	135	163	225	213	248	389	811	1 816	2 421	1 722	1 160	468	88	36	4
341	D41 Neubildung unsicheren oder unbekannten Verhaltens der Harnorgane	10 587	22	24	17	26	38	44	57	106	235	319	476	673	728	1 317	1 732	1 563	1 558	1 063	357	190	42
342	D42 Neubildung unsicheren oder unbekannten Verhaltens der Meningen	246	1	-	2	4	7	5	1	9	7	12	15	28	24	33	28	29	22	15	3	1	-
343	D43 Neubildung unsicheren oder unbekannten Verhaltens des Gehirns und des Zentralnervensystems	6 455	38	196	175	176	178	192	158	229	343	412	482	482	468	669	732	565	501	336	85	32	6
344	D44 Neubildung unsicheren oder unbekannten Verhaltens der endokrinen Drüsen	3 596	16	37	82	100	106	95	89	160	290	274	291	306	299	413	380	316	195	119	18	8	2
345	D45 Polycythaemia vera	849	-	-	-	-	4	-	7	8	5	19	20	35	52	96	125	120	181	128	40	8	1
346	D46 Myelodysplastische Syndrome	12 823	4	50	131	91	78	17	35	27	44	58	88	142	243	701	1 234	1 734	2 781	2 980	1 366	883	136
347	D47 Sonstige Neubildungen unsicheren oder unbekannten Verhaltens des lymphatischen, blutbildenden und verwandten Gewebes	5 223	8	16	40	34	56	48	63	86	138	152	200	253	285	576	733	763	834	637	195	95	11
348	D48 Neubildung unsicheren oder unbekannten Verhaltens an sonstigen und nicht näher bezeichneten Lokalisationen	32 976	209	310	363	537	831	804	911	1 151	2 038	2 780	3 046	3 133	2 878	3 677	3 636	2 416	2 069	1 383	480	283	41
349	D50-D90 Krankheiten des Blutes und der blutbildenden Organe sowie bestimmte Störungen mit Beteiligung des Immunsystems	116 533	1 171	4 137	3 550	3 124	2 752	2 098	2 076	2 448	3 183	4 013	4 435	4 822	4 756	8 175	11 317	12 382	14 956	14 793	6 633	4 681	1 031
350	D50-D53 Alimentäre Anämien	31 559	151	201	63	135	416	312	320	436	715	1 049	1 319	1 058	948	1 688	2 723	3 575	4 952	5 833	2 965	2 208	492
351	D50 Eisenmangelanämie	26 213	131	184	62	129	395	285	297	380	632	911	1 147	864	759	1 325	2 206	2 923	4 101	4 873	2 434	1 772	403
352	D51 Vitamin-B12-Mangelanämie	2 816	6	9	-	2	5	14	14	35	43	75	95	115	117	209	284	368	496	481	258	162	28
353	D52 Folsäure-Mangelanämie	451	-	-	-	-	1	1	4	7	15	22	22	22	18	37	46	44	61	71	37	30	13
354	D53 Sonstige alimentäre Anämien	2 079	14	8	1	4	15	12	5	14	25	41	55	57	54	117	187	240	294	408	236	244	48
355	D55-D59 Hämolytische Anämien	7 860	232	736	876	943	682	607	442	270	205	151	162	183	164	271	377	418	487	401	145	92	16
356	D55 Anämie durch Enzymdefekte	120	12	29	20	10	8	9	4	4	2	2	3	-	1	2	2	4	6	2	-	-	-
357	D56 Thalassemie	2 709	15	302	475	605	401	385	260	122	48	18	10	17	8	4	8	12	7	7	5	-	-
358	D57 Sichelzellenkrankheiten	925	18	94	196	172	105	121	99	57	31	18	7	3	2	1	-	1	-	-	-	-	-
359	D58 Sonstige hereditäre hämolytische Anämien	649	112	105	100	73	37	28	17	10	18	9	10	16	7	16	19	19	23	17	11	2	-
360	D59 Erworbene hämolytische Anämien	3 457	75	206	85	83	131	64	62	77	106	104	132	147	146	248	348	382	451	375	129	90	16
361	D60-D64 Aplastische und sonstige Anämien	32 059	191	701	397	591	398	264	256	280	445	704	879	1 062	1 231	2 218	3 283	3 767	4 927	5 280	2 675	2 028	482
362	D60 Erworbene isolierte aplastische Anämie (Erythroblastopenie) (pure redcell aplasia)	502	6	81	10	21	4	6	7	4	4	17	17	25	11	18	41	48	59	66	24	25	8
363	D61 Sonstige aplastische Anämien	8 276	50	393	323	434	280	165	102	90	140	228	274	327	449	714	1 019	968	957	766	339	207	51
364	D62 Akute Blutungsanämie	7 679	14	22	19	33	41	51	73	94	148	233	279	315	316	585	792	849	1 207	1 296	676	516	120
365	D63 Anämie bei chronischen, anderenorts klassifizierten Krankheiten	32	-	-	-	-	-	-	-	2	-	-	1	1	1	9	2	4	6	5	-	1	-
366	D64 Sonstige Anämien	15 570	121	205	45	103	73	42	74	90	153	226	308	394	454	892	1 429	1 898	2 698	3 147	1 636	1 279	303

2 Vollstationäre Patienten und Patientinnen der Krankenhäuser 2004
2.2 Nach Hauptdiagnose (dreistelliger ICD-Schlüssel) und Altersgruppen

Lfd. Nr.	Pos.-Nr. der ICD-10 / Hauptdiagnose	Ins- gesamt ¹⁾	Davon im Alter von ... bis unter ... Jahre																				
			unter 1	1 - 5	5 - 10	10 - 15	15 - 20	20 - 25	25 - 30	30 - 35	35 - 40	40 - 45	45 - 50	50 - 55	55 - 60	60 - 65	65 - 70	70 - 75	75 - 80	80 - 85	85 - 90	90 - 95	95 u. älter
			Anzahl																				
367	D65-D69 Koagulopathien, Purpura und sonstige hämorrhagische Diathesen	24 228	353	1 748	1 649	914	657	392	382	439	571	645	690	933	947	1 797	2 592	2 799	3 112	2 591	695	289	33
368	D65 Disseminierte intravasale Gerinnung (Defibrinationssyndrom)	106	1	3	1	1	6	2	4	5	1	1	4	6	4	10	13	11	17	10	4	2	-
369	D66 Hereditärer Faktor-VIII-Mangel	471	37	63	41	43	39	19	24	24	22	22	31	17	17	14	24	6	13	13	2	-	-
370	D67 Hereditärer Faktor-IX-Mangel	65	5	8	4	6	6	6	4	2	7	5	2	2	-	3	2	-	1	2	-	-	-
371	D68 Sonstige Koagulopathien	11 857	52	139	99	93	104	94	90	142	165	240	305	402	449	962	1 602	1 931	2 327	1 965	495	187	14
372	D69 Purpura und sonstige hämorrhagische Diathesen	11 729	258	1 535	1 504	771	502	271	260	266	376	377	348	506	477	808	951	851	754	601	194	100	19
373	D70-D77 Sonstige Krankheiten des Blutes und der blutbildenden Organe	11 183	139	419	226	214	334	277	244	294	391	526	586	736	802	1 368	1 549	1 306	1 059	516	134	56	7
374	D70 Agranulozytose	6 661	68	140	77	77	109	101	118	169	204	301	359	503	569	993	1 098	845	632	237	46	14	1
375	D71 Funktionelle Störungen der neutrophilen Granulozyten	73	3	20	3	10	19	2	8	2	2	2	1	-	-	-	1	-	-	-	-	-	-
376	D72 Sonstige Krankheiten der Leukozyten	969	13	19	20	15	31	35	28	32	67	65	74	64	67	83	98	89	74	68	23	3	1
377	D73 Krankheiten der Milz	1 109	1	6	18	42	64	53	42	49	43	49	70	62	67	104	112	126	104	68	16	12	1
378	D74 Methämoglobinämie	20	6	1	-	-	-	1	1	1	2	2	-	1	-	2	-	-	1	2	-	-	-
379	D75 Sonstige Krankheiten des Blutes und der blutbildenden Organe	1 507	5	2	10	4	19	49	29	21	37	62	59	65	71	162	221	237	238	137	48	27	4
380	D76 Bestimmte Krankheiten mit Beteiligung des lymphoretikulären Gewebes und des retikulohistiozytären Systems	844	43	231	98	66	92	36	18	20	36	45	23	41	28	24	19	9	10	4	1	-	-
381	D77 Sonstige Krankheiten des Blutes und der blutbildenden Organe bei anderenorts klassifizierten Krankheiten	-	-	-	-	-	-	-	-	-	-	-	-	-	-	-	-	-	-	-	-	-	-
382	D80-D90 Bestimmte Störungen mit Beteiligung des Immunsystems	9 644	105	332	339	327	265	246	432	729	856	938	799	850	664	833	793	517	419	172	19	8	1
383	D80 Immundefekt mit vorherrschendem Antikörpermangel	1 132	41	178	189	164	78	27	17	28	41	60	20	30	44	56	64	36	43	16	-	-	-
384	D81 Kombinierte Immundefekte	166	33	35	27	20	15	15	-	11	1	-	-	-	-	4	2	1	1	1	-	-	-
385	D82 Immundefekt in Verbindung mit anderen schweren Defekten	141	16	42	11	15	14	5	1	4	-	4	3	1	1	18	1	-	2	3	-	-	-
386	D83 Variabler Immundefekt (common variable immunodeficiency)	291	4	11	30	53	61	24	13	9	19	11	17	2	13	13	7	3	-	1	-	-	-
387	D84 Sonstige Immundefekte	455	8	45	53	25	49	16	12	20	23	25	24	19	18	29	21	21	25	19	1	2	-
388	D86 Sarkoidose	6 483	-	2	16	33	32	151	381	631	743	787	687	724	522	571	565	337	208	82	9	2	-
389	D89 Sonstige Störungen mit Beteiligung des Immunsystems, anderenorts nicht klassifiziert	427	3	12	6	4	6	3	1	15	12	22	26	26	24	53	41	45	92	28	4	4	-
390	D90 Immunkompromittierung nach Bestrahlung, Chemotherapie und sonstigen Immunsuppressiven Maßnahmen	549	-	7	7	13	10	5	7	11	17	29	22	48	42	89	92	74	48	22	5	-	1
391	E00-E90 Endokrine, Ernährungs- und Stoffwechselkrankheiten	469 626	3 413	6 064	6 439	9 291	7 892	6 931	7 654	11 711	18 491	23 527	26 182	32 505	32 681	43 731	52 779	47 133	47 999	45 527	21 491	14 851	3 333
392	E00-E07 Krankheiten der Schilddrüse	143 391	170	56	79	257	639	1 415	2 841	5 943	10 330	13 303	14 108	16 089	15 023	17 824	17 340	12 611	9 150	4 724	1 034	411	44
393	E00 Angeborenes Jodmangelsyndrom	2	-	-	-	-	1	-	-	-	-	-	-	-	1	-	-	-	-	-	-	-	-
394	E01 Jodmangelbedingte Schilddrüsenkrankheiten und verwandte Zustände	2 156	-	1	2	3	9	22	41	120	193	224	248	251	228	264	235	163	105	34	5	8	-
395	E02 Subklinische Jodmangel-Hypothyreose	14	-	-	-	-	-	-	-	2	-	-	-	1	1	4	2	1	2	-	1	-	-
396	E03 Sonstige Hypothyreose	1 930	152	39	29	37	33	29	33	47	62	72	81	92	89	134	136	161	237	277	103	81	6
397	E04 Sonstige nichttoxische Struma	78 349	1	2	10	57	313	801	1 743	3 886	7 095	8 892	8 800	9 834	9 055	9 841	8 675	5 228	2 904	998	157	51	6
398	E05 Hyperthyreose (Thyreotoxikose)	58 600	4	11	13	94	224	513	943	1 760	2 771	3 871	4 724	5 643	5 448	7 376	8 087	6 930	5 812	3 336	747	263	30
399	E06 Thyreoiditis	2 200	11	1	23	64	58	45	79	125	198	233	244	255	183	188	197	111	80	77	20	6	2
400	E07 Sonstige Krankheiten der Schilddrüse	140	2	2	2	2	1	5	2	5	9	11	11	13	18	17	8	17	10	2	1	2	-
401	E10-E14 Diabetes mellitus	205 628	29	916	2 201	4 823	3 980	2 766	2 297	2 972	4 665	6 481	8 505	12 315	13 498	20 128	28 207	26 431	26 816	23 758	9 220	4 829	790
402	E10 Primär insulinabhängiger Diabetes mellitus (Typ-I-Diabetes)	35 090	23	851	2 073	4 525	3 704	2 524	1 943	2 227	2 725	2 805	2 322	2 028	1 347	1 498	1 530	1 112	899	691	175	71	17
403	E11 Nicht primär insulinabhängiger Diabetes mellitus (Typ-II-Diabetes)	157 124	1	6	18	60	121	169	278	601	1 600	3 148	5 483	9 389	11 250	17 351	24 786	23 610	24 210	21 568	8 384	4 382	708
404	E12 Diabetes mellitus in Verbindung mit Fehl- oder Mangelernährung (Malnutrition)	371	-	3	4	-	2	4	4	4	8	17	21	34	27	42	52	44	36	37	25	7	-
405	E13 Sonstiger näher bezeichneter Diabetes mellitus	2 486	1	7	20	55	33	14	16	42	134	208	278	281	198	233	283	206	198	167	62	40	10
406	E14 Nicht näher bezeichneter Diabetes mellitus	10 557	4	49	86	183	120	55	56	98	198	303	401	583	676	1 004	1 556	1 459	1 473	1 295	574	329	55
407	E15-E16 Sonstige Störungen der Blutglukose-Regulation und der inneren Sekretion des Pankreas	8 367	96	213	101	93	180	169	168	198	239	337	308	309	319	497	695	818	1 149	1 330	676	411	61
408	E15 Hypoglykämisches Koma, nichtdiabetisch	2 117	2	34	10	9	38	32	37	36	59	83	97	77	95	145	185	245	296	348	166	105	18
409	E16 Sonstige Störungen der inneren Sekretion des Pankreas	6 250	94	179	91	84	142	137	131	162	180	254	211	232	224	352	510	573	853	982	510	306	43
410	E20-E35 Krankheiten sonstiger endokriner Drüsen	14 968	323	676	1 372	1 340	620	467	546	646	684	787	728	880	834	1 198	1 248	1 020	847	542	143	61	6
411	E20 Hypoparathyreoidismus	265	7	7	7	19	11	10	7	13	13	13	13	19	17	19	16	29	22	15	5	3	-
412	E21 Hyperparathyreoidismus und sonstige Krankheiten der Nebenschilddrüse	4 463	4	2	-	8	31	37	77	127	216	269	272	404	409	621	647	544	454	263	63	14	1
413	E22 Überfunktion der Hypophyse	814	9	9	26	17	9	7	17	29	51	56	49	56	60	91	72	75	70	61	35	14	1
414	E23 Unterfunktion und andere Störungen der Hypophyse	2 373	41	160	279	353	206	89	72	96	96	122	106	107	95	130	143	129	88	50	5	6	-
415	E24 Cushing-Syndrom	707	4	3	6	13	39	39	49	63	58	78	63	67	44	63	63	27	17	9	2	-	-
416	E25 Adrenogenitale Störungen	397	140	77	57	37	31	14	3	12	5	7	8	1	1	2	1	-	1	-	-	-	-
417	E26 Hyperaldosteronismus	650	15	16	5	16	10	13	13	28	34	58	80	74	61	69	78	41	21	14	2	1	1
418	E27 Sonstige Krankheiten der Nebenniere	1 526	31	25	43	35	41	58	45	50	82	99	79	90	97	141	184	144	133	101	27	18	3
419	E28 Ovarielle Dysfunktion	903	4	2	2	29	78	180	232	195	96	29	22	15	2	4	6	2	3	1	-	1	-

2 Vollstationäre Patienten und Patientinnen der Krankenhäuser 2004
2.2 Nach Hauptdiagnose (dreistelliger ICD-Schlüssel) und Altersgruppen

Lfd. Nr.	Pos.-Nr. der ICD-10 / Hauptdiagnose	Ins- gesamt ¹⁾	Davon im Alter von ... bis unter ... Jahre																				
			unter 1	1 - 5	5 - 10	10 - 15	15 - 20	20 - 25	25 - 30	30 - 35	35 - 40	40 - 45	45 - 50	50 - 55	55 - 60	60 - 65	65 - 70	70 - 75	75 - 80	80 - 85	85 - 90	90 - 95	95 u. älter
			Anzahl																				
420	E29 Testikuläre Dysfunktion	57	3	2	-	9	8	3	2	5	4	4	3	3	3	3	1	2	-	-	-	2	-
421	E30 Pubertätsstörungen, anderenorts nicht klassifiziert	306	12	37	186	40	31	-	-	-	-	-	-	-	-	-	-	-	-	-	-	-	-
422	E31 Polyglanduläre Dysfunktion	90	-	-	3	1	7	3	9	9	5	17	8	8	8	4	2	2	2	2	-	-	-
423	E32 Krankheiten des Thymus	77	19	6	4	-	2	8	11	5	3	6	1	-	2	4	1	1	4	-	-	-	-
424	E34 Sonstige endokrine Störungen	2 340	34	330	754	763	116	6	9	14	21	29	24	36	35	47	34	24	32	26	4	2	-
425	E35 Störungen der endokrinen Drüsen bei anderenorts klassifizierten Krankheiten	-	-	-	-	-	-	-	-	-	-	-	-	-	-	-	-	-	-	-	-	-	-
426	E40-E46 Mangelernährung	2 808	319	223	48	44	79	62	27	38	55	85	94	77	98	143	169	162	282	355	204	189	55
427	E40 Kwashiorkor	23	-	1	-	-	-	-	-	1	-	-	2	1	3	2	2	3	2	1	1	3	1
428	E41 Alimentärer Marasmus	1 588	62	61	16	19	41	46	20	23	31	63	60	57	65	95	104	104	183	232	134	133	39
429	E42 Kwashiorkor-Marasmus	15	-	-	-	-	-	1	-	1	1	1	1	-	2	2	2	-	2	1	1	-	-
430	E43 Nicht näher bezeichnete erhebliche Energie- und Eiweißmangelernährung	238	18	12	3	5	6	2	3	5	6	6	10	6	6	9	16	15	41	28	20	15	6
431	E44 Energie- und Eiweißmangelernährung mäßigen und leichten Grades	181	45	22	2	3	6	3	-	-	2	2	4	3	5	7	10	16	12	16	14	7	2
432	E45 Entwicklungsverzögerung durch Energie- und Eiweißmangelernährung	228	115	85	10	6	10	-	-	-	-	-	-	-	-	-	-	-	-	-	-	1	1
433	E46 Nicht näher bezeichnete Energie- und Eiweißmangelernährung	535	79	42	17	11	16	10	4	8	15	13	17	10	17	28	35	24	42	77	34	30	6
434	E50-E64 Sonstige alimentäre Mangelzustände	1 843	70	50	19	26	23	23	15	34	88	126	145	160	153	183	199	142	180	132	46	23	6
435	E50 Vitamin-A-Mangel	4	-	-	-	-	-	-	-	-	2	-	-	-	-	-	-	-	1	-	1	-	-
436	E51 Thiaminmangel (Vitamin-B1-Mangel)	725	-	-	1	-	-	1	2	15	48	87	100	111	94	104	86	35	29	10	2	-	-
437	E52 Niazinmangel (Pellagra)	4	-	-	-	-	-	-	-	-	-	2	-	1	1	-	-	-	-	-	-	-	-
438	E53 Mangel an sonstigen Vitaminen des Vitamin-B-Komplexes	680	11	10	2	-	3	6	5	5	19	21	32	32	43	62	98	82	117	89	31	12	-
439	E54 Ascorbinsäuremangel	1	-	-	-	-	-	-	1	-	-	-	-	-	-	-	-	-	-	-	-	-	-
440	E55 Vitamin-D-Mangel	68	20	18	3	11	2	2	-	1	-	1	3	-	2	1	1	-	2	-	1	-	-
441	E56 Sonstige Vitaminmangelzustände	16	3	-	1	1	3	1	1	1	-	-	-	1	-	1	-	2	-	1	-	-	-
442	E58 Alimentärer Kalziummangel	11	-	-	-	1	-	1	-	-	-	1	-	2	2	1	1	1	1	-	-	-	-
443	E59 Alimentärer Selenmangel	-	-	-	-	-	-	-	-	-	-	-	-	-	-	-	-	-	-	-	-	-	-
444	E60 Alimentärer Zinkmangel	4	1	-	-	-	-	-	-	-	-	3	-	-	-	-	-	-	-	-	-	-	-
445	E61 Mangel an sonstigen Spurenelementen	123	2	7	5	5	6	6	4	7	10	9	5	8	5	7	2	9	12	9	3	2	-
446	E63 Sonstige alimentäre Mangelzustände	140	31	10	7	5	5	6	1	4	5	-	5	4	4	3	2	9	6	15	6	7	5
447	E64 Folgen von Mangelernährung oder sonstigen alimentären Mangelzuständen	67	2	5	-	3	4	-	1	1	4	2	-	1	2	4	9	4	12	8	2	2	1
448	E65-E68 Adipositas und sonstige Überernährung	8 239	22	71	166	397	205	338	464	684	972	894	749	797	736	667	546	328	130	51	13	8	1
449	E65 Lokalisierte Adipositas	2 603	-	12	-	2	27	174	249	352	467	373	263	237	185	155	66	33	4	3	-	1	-
450	E66 Adipositas	5 553	17	57	164	395	177	159	213	325	491	509	481	557	546	509	477	291	118	48	13	6	-
451	E67 Sonstige Überernährung	37	4	1	2	-	-	2	-	2	1	4	2	2	1	3	3	2	7	-	-	-	1
452	E68 Folgen der Überernährung	46	1	1	-	-	1	3	2	5	13	8	3	1	4	-	-	2	1	-	-	1	-
453	E70-E90 Stoffwechselstörungen	84 382	2 384	3 859	2 453	2 311	2 166	1 691	1 296	1 196	1 458	1 514	1 545	1 878	2 020	3 091	4 375	5 621	9 445	14 635	10 155	8 919	2 370
454	E70 Störungen des Stoffwechsels aromatischer Aminosäuren	331	203	50	31	17	6	6	7	1	1	1	1	-	-	-	1	4	2	-	-	-	-
455	E71 Störungen des Stoffwechsels verzweigter Aminosäuren und des Fettsäurestoffwechsels	578	166	144	137	57	30	5	10	3	5	4	1	4	2	3	4	3	-	-	-	-	-
456	E72 Sonstige Störungen des Aminosäurestoffwechsels	469	132	116	84	41	26	17	8	8	3	3	6	5	3	8	5	-	2	-	1	1	-
457	E73 Laktoseintoleranz	2 095	45	71	181	270	148	127	82	109	117	111	108	82	92	120	124	107	90	85	18	8	-
458	E74 Sonstige Störungen des Kohlenhydratstoffwechsels	1 172	125	231	332	238	62	32	18	14	26	21	12	12	15	10	8	8	3	5	-	-	-
459	E75 Störungen des Sphingolipidstoffwechsels und sonstige Störungen der Lipidspeicherung	490	27	80	42	59	53	12	16	20	23	45	26	22	16	9	35	1	1	2	1	-	-
460	E76 Störungen des Glykosaminoglykan-Stoffwechsels	198	10	50	33	24	64	9	1	5	1	-	-	-	-	1	-	-	-	-	-	-	-
461	E77 Störungen des Glykoproteinstoffwechsels	44	13	22	3	1	1	-	-	-	-	-	-	3	-	-	-	-	1	-	-	-	-
462	E78 Störungen des Lipoproteinstoffwechsels und sonstige Lipidämien	1 294	11	16	58	57	17	14	11	16	63	114	130	176	159	120	105	110	63	40	9	5	-
463	E79 Störungen des Purin- und Pyrimidinstoffwechsels	201	3	3	6	11	4	3	4	7	6	7	15	15	16	18	27	21	17	12	2	4	-
464	E80 Störungen des Porphyrin- und Bilirubinstoffwechsels	1 422	71	9	25	206	223	116	84	100	140	85	60	55	58	55	53	32	30	10	7	3	-
465	E83 Störungen des Mineralstoffwechsels	2 684	79	58	88	79	102	69	70	72	118	145	162	210	189	285	283	228	232	134	60	19	2
466	E84 Zystische Fibrose	4 092	170	202	321	619	871	756	507	277	203	93	35	14	4	8	3	3	5	-	-	-	1
467	E85 Amyloidose	1 127	1	23	51	54	60	38	45	54	64	59	52	52	82	145	149	96	65	31	4	2	-
468	E86 Volumenmangel	53 983	1 004	2 284	851	430	315	279	242	240	291	350	365	491	661	1 245	2 225	3 631	7 190	12 302	9 052	8 282	2 253
469	E87 Sonstige Störungen des Wasser- und Elektrolythaushaltes sowie des Säure-Basen-Gleichgewichts	11 166	201	300	139	66	121	122	93	126	182	252	320	425	475	807	1 151	1 196	1 617	1 924	969	573	107
470	E88 Sonstige Stoffwechselstörungen	2 292	123	198	64	80	58	66	88	120	172	179	193	230	176	177	135	100	54	37	20	17	5
471	E89 Endokrine und Stoffwechselstörungen nach medizinischen Maßnahmen, anderenorts nicht klassifiziert	744	-	2	7	2	5	20	10	24	43	45	59	82	72	80	67	81	73	53	12	5	2
472	E90 Ernährungs- und Stoffwechselstörungen bei anderenorts klassifizierten Krankheiten	-	-	-	-	-	-	-	-	-	-	-	-	-	-	-	-	-	-	-	-	-	-
473	F00-F99 Psychische und Verhaltensstörungen	1 019 154	1 458	5 334	11 438	24 777	60 431	71 681	66 734	76 139	109 015	125 013	108 116	85 286	52 993	50 766	43 934	32 517	35 072	33 845	14 341	8 666	1 589

2 Vollstationäre Patienten und Patientinnen der Krankenhäuser 2004

2.2 Nach Hauptdiagnose (dreistelliger ICD-Schlüssel) und Altersgruppen

Lfd. Nr.	Pos.-Nr. der ICD-10 / Hauptdiagnose	Ins-gesamt ¹⁾	Davon im Alter von ... bis unter ... Jahre																				
			unter 1	1 - 5	5 - 10	10 - 15	15 - 20	20 - 25	25 - 30	30 - 35	35 - 40	40 - 45	45 - 50	50 - 55	55 - 60	60 - 65	65 - 70	70 - 75	75 - 80	80 - 85	85 - 90	90 - 95	95 u. älter
			Anzahl																				
474	F00-F09 Organische, einschließlich symptomatischer psychischer Störungen	85 264	4	35	83	155	360	537	535	706	1 042	1 466	1 604	1 938	2 110	4 001	6 669	9 586	15 740	20 192	10 255	6 907	1 339
475	F00 Demenz bei Alzheimer-Krankheit	748	-	-	-	2	-	-	1	-	-	-	-	2	15	27	43	90	138	238	106	68	18
476	F01 Vaskuläre Demenz	17 232	-	-	-	1	-	2	3	2	3	10	39	74	131	478	1 115	2 077	3 825	5 141	2 505	1 583	243
477	F02 Demenz bei anderenorts klassifizierten Krankheiten	100	-	1	-	-	-	-	-	-	1	2	5	13	5	7	11	16	16	13	9	1	-
478	F03 Nicht näher bezeichnete Demenz	14 426	-	-	1	-	1	2	3	11	21	40	56	149	227	463	939	1 550	2 883	4 062	2 129	1 565	324
479	F04 Organisches amnestisches Syndrom, nicht durch Alkohol oder andere psychotrope Substanzen bedingt	415	-	-	1	-	1	3	4	5	13	23	28	30	22	43	57	52	52	48	20	11	2
480	F05 Delir, nicht durch Alkohol oder andere psychotrope Substanzen bedingt	23 481	1	6	10	17	27	51	39	47	87	162	212	255	357	815	1 648	2 597	4 642	6 130	3 435	2 432	511
481	F06 Andere psychische Störungen aufgrund einer Schädigung oder Funktionsstörung des Gehirns oder einer körperlichen Krankheit	19 145	1	5	22	39	103	210	224	314	445	673	696	899	841	1 365	1 954	2 283	3 085	3 363	1 521	927	175
482	F07 Persönlichkeits- und Verhaltensstörung aufgrund einer Krankheit, Schädigung oder Funktionsstörung des Gehirns	9 042	2	20	45	88	205	251	244	306	444	520	538	486	476	762	837	859	991	1 111	489	305	63
483	F09 Nicht näher bezeichnete organische oder symptomatische psychische Störung	675	-	3	4	8	23	18	17	21	28	36	30	30	36	41	65	62	108	86	41	15	3
484	F10-F19 Psychische und Verhaltensstörungen durch psychotrope Substanzen	375 431	36	41	29	3 529	23 501	27 879	26 890	31 975	49 276	60 907	53 349	38 886	21 511	17 187	11 398	4 718	2 534	1 268	359	130	25
485	F10 Psychische und Verhaltensstörungen durch Alkohol	290 864	3	12	13	3 134	14 797	10 215	11 189	19 206	38 233	53 764	49 281	36 714	20 343	16 168	10 608	4 141	1 991	817	181	44	7
486	F11 Psychische und Verhaltensstörungen durch Opioide	25 889	5	1	3	21	1 307	5 736	5 933	4 694	3 652	2 164	1 056	442	206	186	141	94	108	85	36	18	1
487	F12 Psychische und Verhaltensstörungen durch Cannabinoide	5 107	1	-	2	144	2 160	1 508	620	300	175	101	59	17	9	3	5	-	2	1	-	-	-
488	F13 Psychische und Verhaltensstörungen durch Sedativa oder Hypnotika	8 504	6	11	5	21	271	414	506	662	907	1 076	995	842	603	573	463	337	330	298	111	61	12
489	F14 Psychische und Verhaltensstörungen durch Kokain	1 096	-	-	-	6	105	224	221	226	176	84	28	17	3	2	3	-	1	-	-	-	-
490	F15 Psychische und Verhaltensstörungen durch andere Stimulanzien, einschließlich Koffein	1 139	2	2	2	19	271	361	186	107	70	36	23	17	16	10	2	6	5	2	2	-	-
491	F16 Psychische und Verhaltensstörungen durch Halluzinogene	562	-	3	1	11	182	170	72	36	34	25	10	6	1	2	4	1	1	2	1	-	-
492	F17 Psychische und Verhaltensstörungen durch Tabak	420	12	6	-	4	28	28	20	16	42	61	52	40	37	20	25	21	7	1	-	-	-
493	F18 Psychische und Verhaltensstörungen durch flüchtige Lösungsmittel	151	-	3	3	9	27	15	12	16	17	10	9	4	8	2	6	2	3	3	2	-	-
494	F19 Psychische und Verhaltensstörungen durch multiplen Substanzgebrauch und Konsum anderer psychotroper Substanzen	41 699	7	3	-	160	4 353	9 208	8 131	6 712	5 970	3 586	1 836	787	285	221	141	116	86	59	26	7	5
495	F20-F29 Schizophrenie, schizotype und wahnhafte Störungen	138 807	3	3	10	224	4 200	12 614	13 365	14 269	18 635	19 673	15 879	11 820	7 065	7 448	5 716	3 140	2 396	1 543	485	269	50
496	F20 Schizophrenie	97 131	2	-	6	103	3 013	10 309	10 677	10 738	13 373	13 732	10 814	7 828	4 482	4 610	3 467	1 815	1 234	674	175	65	14
497	F21 Schizotype Störung	790	-	-	-	18	72	138	98	107	111	86	54	37	24	16	16	6	3	3	-	1	-
498	F22 Anhaltende wahnhafte Störungen	5 132	1	-	-	7	100	208	257	290	410	497	414	401	269	416	424	350	425	381	176	91	15
499	F23 Akute vorübergehende psychotische Störungen	8 329	-	2	1	64	623	920	853	843	1 069	923	716	515	290	299	299	204	274	253	82	82	17
500	F24 Induzierte wahnhafte Störung	118	-	-	-	1	8	12	8	6	8	7	8	8	5	9	10	5	9	14	-	-	-
501	F25 Schizoaffective Störungen	26 113	-	-	-	12	301	938	1 378	2 218	3 564	4 323	3 771	2 957	1 951	2 014	1 423	692	382	160	20	8	1
502	F28 Sonstige nichtorganische psychotische Störungen	250	-	-	2	7	19	13	20	11	18	16	24	15	7	20	15	14	13	16	9	10	1
503	F29 Nicht näher bezeichnete nichtorganische Psychose	944	-	1	1	12	64	76	74	56	82	89	78	59	37	64	62	54	56	42	23	12	2
504	F30-F39 Affektive Störungen	181 782	234	207	76	889	4 633	7 221	7 631	10 279	16 395	19 952	19 623	19 003	13 811	14 648	14 164	11 114	10 799	8 001	2 227	786	87
505	F30 Manische Episode	1 816	-	-	1	9	76	144	97	140	198	237	196	168	124	108	113	81	60	42	18	3	1
506	F31 Bipolare affektive Störung	16 855	-	-	4	13	250	509	686	962	1 728	2 130	2 011	2 120	1 518	1 691	1 451	788	571	354	57	12	-
507	F32 Depressive Episode	95 190	5	-	42	750	3 426	4 429	4 537	5 716	8 742	10 229	9 779	9 248	6 554	6 855	6 736	5 519	5 850	4 664	1 453	585	69
508	F33 Rezidivierende depressive Störung	64 656	1	1	2	65	702	1 998	2 174	3 268	5 485	7 075	7 339	7 165	5 394	5 777	5 701	4 592	4 199	2 849	680	174	15
509	F34 Anhaltende affektive Störungen	2 317	-	1	10	42	139	123	111	160	208	231	246	264	184	172	121	106	97	77	15	8	2
510	F38 Andere affektive Störungen	585	227	205	15	5	16	5	10	11	9	17	11	14	8	6	11	7	5	2	-	1	-
511	F39 Nicht näher bezeichnete affektive Störung	363	1	-	2	5	24	13	16	22	25	33	41	24	29	39	31	21	17	13	4	3	-
512	F40-F48 Neurotische, Belastungs- und somatoforme Störungen	142 752	120	248	1 509	6 450	13 343	12 412	10 704	12 242	16 237	17 037	13 629	11 025	7 066	6 197	5 046	3 277	2 985	2 217	652	320	35
513	F40 Phobische Störungen	4 444	-	2	21	230	488	491	446	361	490	538	405	342	190	163	100	74	54	34	13	2	-
514	F41 Andere Angststörungen	21 038	-	10	75	386	950	1 487	1 606	1 810	2 482	2 503	2 111	1 824	1 286	1 243	1 157	735	663	510	128	68	4
515	F42 Zwangsstörung	2 727	-	2	29	199	304	352	286	361	341	274	195	136	75	77	47	25	16	5	2	1	-
516	F43 Reaktionen auf schwere Belastungen und Anpassungsstörungen	69 685	109	124	583	2 855	7 784	7 179	5 708	6 571	8 708	8 931	6 793	4 904	2 764	2 115	1 439	951	913	811	274	147	21
517	F44 Dissoziative Störungen (Konversionsstörungen)	7 092	1	10	85	390	961	804	590	620	785	796	586	442	228	226	198	132	117	71	33	16	1
518	F45 Somatoforme Störungen	35 387	9	94	700	2 350	2 700	1 947	1 927	2 336	3 177	3 697	3 302	3 149	2 348	2 231	1 980	1 287	1 150	722	189	83	9
519	F48 Andere neurotische Störungen	2 379	1	6	16	40	156	152	141	183	254	298	237	228	175	142	125	73	72	64	13	3	-
520	F50-F59 Verhaltensauffälligkeiten mit körperlichen Störungen und Faktoren	17 112	165	505	438	1 414	3 127	2 313	1 391	958	1 037	876	770	730	561	586	474	357	394	454	287	228	47
521	F50 Eßstörungen	11 461	127	236	155	1 235	2 950	2 064	1 109	668	563	401	278	165	106	92	112	123	239	353	240	200	45
522	F51 Nichtorganische Schlafstörungen	3 840	35	233	201	102	90	123	145	157	296	351	352	412	362	380	281	175	90	32	15	6	2
523	F52 Sexuelle Funktionsstörungen, nicht verursacht durch eine organische Störung oder Krankheit	193	-	-	-	1	6	11	11	12	15	22	21	24	22	26	11	6	4	1	-	-	-
524	F53 Psychische oder Verhaltensstörungen im Wochenbett, anderenorts nicht klassifiziert	254	-	-	-	-	6	42	72	68	56	10	-	-	-	-	-	-	-	-	-	-	-

2 Vollstationäre Patienten und Patientinnen der Krankenhäuser 2004
2.2 Nach Hauptdiagnose (dreistelliger ICD-Schlüssel) und Altersgruppen

Lfd. Nr.	Pos.-Nr. der ICD-10 / Hauptdiagnose	Ins- gesamt ¹⁾	Davon im Alter von ... bis unter ... Jahre																				
			unter 1	1 - 5	5 - 10	10 - 15	15 - 20	20 - 25	25 - 30	30 - 35	35 - 40	40 - 45	45 - 50	50 - 55	55 - 60	60 - 65	65 - 70	70 - 75	75 - 80	80 - 85	85 - 90	90 - 95	95 u. älter
			Anzahl																				
525	F54 Psychologische Faktoren oder Verhaltensfaktoren bei anderenorts klassifizierten Krankheiten	583	1	25	72	56	23	32	25	21	34	51	54	72	33	38	24	6	8	7	1	-	-
526	F55 Mißbrauch von nichtabhängigkeitserzeugenden Substanzen	684	1	5	5	12	44	39	26	24	60	33	58	47	35	45	41	44	52	60	31	22	-
527	F59 Nicht näher bezeichnete Verhaltensauffälligkeiten bei körperlichen Störungen und Faktoren	97	1	6	5	8	8	2	3	8	13	8	7	10	3	5	5	3	1	1	-	-	-
528	F60-F69 Persönlichkeits- und Verhaltensstörungen	38 908	5	44	53	362	4 603	7 544	5 504	5 055	5 471	4 254	2 685	1 489	587	435	275	206	139	120	57	17	3
529	F60 Spezifische Persönlichkeitsstörungen	32 555	-	4	17	241	4 128	6 789	4 784	4 322	4 644	3 427	2 060	1 057	397	289	148	112	65	42	23	6	-
530	F61 Kombinierte und andere Persönlichkeitsstörungen	3 182	-	-	-	4	185	487	387	457	477	450	336	199	81	48	35	22	7	4	2	-	1
531	F62 Andauernde Persönlichkeitsänderungen, nicht Folge einer Schädigung oder Krankheit des Gehirns	994	-	-	-	6	26	31	59	54	77	94	138	102	61	67	60	61	57	63	27	10	1
532	F63 Abnorme Gewohnheiten und Störungen der Impulskontrolle	733	-	3	7	46	135	78	84	63	84	86	55	46	14	10	10	4	4	2	2	-	-
533	F64 Störungen der Geschlechtsidentität	676	2	-	2	1	9	78	115	91	131	109	61	52	16	8	1	-	-	-	-	-	-
534	F65 Störungen der Sexualpräferenz	91	-	1	-	3	18	6	13	15	9	12	3	4	1	1	5	-	-	-	-	-	-
535	F66 Psychische und Verhaltensstörungen in Verbindung mit der sexuellen Entwicklung und Orientierung	45	-	-	-	5	22	3	4	-	4	2	3	1	-	-	-	1	-	-	-	-	-
536	F68 Andere Persönlichkeits- und Verhaltensstörungen	333	2	9	8	35	51	38	25	21	28	44	14	14	13	7	9	4	4	5	1	-	1
537	F69 Nicht näher bezeichnete Persönlichkeits- und Verhaltensstörung	299	1	27	19	21	29	34	33	32	17	30	15	14	4	5	7	2	2	4	2	1	-
538	F70-F79 Intelligenzmindering	6 900	5	204	490	429	656	793	582	541	796	756	505	352	248	229	143	88	48	23	9	2	1
539	F70 Leichte Intelligenzmindering	2 950	2	83	263	209	338	377	264	234	313	265	218	123	84	78	43	32	11	10	3	-	-
540	F71 Mittelgradige Intelligenzmindering	2 349	-	33	90	96	188	266	209	187	324	304	181	140	110	88	68	30	21	9	4	-	1
541	F72 Schwere Intelligenzmindering	904	-	9	38	53	72	101	66	82	112	126	61	63	39	40	22	11	7	2	-	-	-
542	F73 Schwerste Intelligenzmindering	261	1	13	27	16	23	22	25	17	25	35	17	17	4	12	1	2	2	1	1	1	-
543	F74 Dissoziierte Intelligenz	9	-	-	3	3	1	1	-	-	-	-	-	-	-	-	1	-	-	-	-	-	-
544	F78 Andere Intelligenzmindering	73	-	11	9	6	4	2	3	7	6	10	4	1	4	1	1	2	2	-	-	-	-
545	F79 Nicht näher bezeichnete Intelligenzmindering	354	2	55	60	46	30	24	15	14	16	16	24	8	7	10	7	11	5	1	1	2	-
546	F80-F89 Entwicklungsstörungen	5 712	273	2 286	1 915	670	318	100	29	36	24	18	6	5	5	10	7	2	4	1	2	1	-
547	F80 Umschriebene Entwicklungsstörungen des Sprechens und der Sprache	1 251	10	614	539	51	10	3	3	-	2	1	-	1	2	4	4	1	3	1	1	1	-
548	F81 Umschriebene Entwicklungsstörungen schulischer Fertigkeiten	311	-	6	157	124	22	-	-	1	-	-	-	-	-	-	-	-	1	-	-	-	-
549	F82 Umschriebene Entwicklungsstörung der motorischen Funktionen	486	95	207	137	34	6	-	1	-	1	-	-	1	-	2	1	-	-	-	1	-	-
550	F83 Kombinierte umschriebene Entwicklungsstörungen	1 684	104	891	564	95	23	3	2	1	-	-	-	-	-	1	-	-	-	-	-	-	-
551	F84 Tiefgreifende Entwicklungsstörungen	1 514	17	327	386	338	243	92	22	34	21	17	6	2	3	3	2	1	-	-	-	-	-
552	F88 Andere Entwicklungsstörungen	41	3	14	18	3	3	-	-	-	-	-	-	-	-	-	-	-	-	-	-	-	-
553	F89 Nicht näher bezeichnete Entwicklungsstörung	425	44	227	114	25	11	2	1	-	-	-	-	1	-	-	-	-	-	-	-	-	-
554	F90-F98 Verhaltens- und emotionale Störungen mit Beginn in der Kindheit und Jugend	26 242	611	1 742	6 819	10 635	5 657	253	95	69	92	61	47	29	20	16	26	21	19	15	6	4	2
555	F90 Hyperkinetische Störungen	5 882	1	160	2 414	2 392	640	101	44	26	34	27	17	5	-	2	3	6	3	2	3	-	1
556	F91 Störungen des Sozialverhaltens	4 428	8	266	824	1 865	1 319	38	20	11	9	7	9	5	6	5	11	3	8	9	2	2	1
557	F92 Kombinierte Störung des Sozialverhaltens und der Emotionen	8 177	1	68	986	4 085	2 936	53	11	9	5	5	10	4	-	-	2	1	-	-	-	-	-
558	F93 Emotionale Störungen des Kindesalters	3 234	174	580	779	1 177	483	12	2	4	13	3	3	-	1	1	1	-	-	-	-	-	-
559	F94 Störungen sozialer Funktionen mit Beginn in der Kindheit und Jugend	865	7	91	353	314	89	5	1	3	-	1	-	-	1	-	-	-	-	-	-	-	-
560	F95 Ticstörungen	833	20	61	327	227	64	30	12	14	21	11	6	10	4	4	7	6	4	2	1	2	-
561	F98 Andere Verhaltens- und emotionale Störungen mit Beginn in der Kindheit und Jugend	2 823	400	516	1 136	575	126	14	5	2	10	7	2	5	8	4	2	5	4	2	-	-	-
562	F99 Psychische Störung ohne nähere Angabe	244	2	19	16	20	33	15	8	9	10	13	19	9	9	9	16	8	14	11	2	2	-
563	G00-G99 Krankheiten des Nervensystems	700 420	7 356	12 829	15 218	15 023	16 779	15 495	16 352	21 683	34 114	43 381	47 762	54 522	52 696	68 570	74 334	61 556	60 780	50 456	19 036	10 748	1 729
564	G00-G09 Entzündliche Krankheiten des Zentralnervensystems	13 752	496	728	894	513	623	617	683	877	1 100	1 089	886	824	792	988	955	716	566	306	75	23	1
565	G00 Bakterielle Meningitis, anderenorts nicht klassifiziert	2 201	278	206	161	83	109	78	50	81	102	115	86	96	111	137	170	133	102	73	23	7	-
566	G01 Meningitis bei anderenorts klassifizierten bakteriellen Krankheiten	-	-	-	-	-	-	-	-	-	-	-	-	-	-	-	-	-	-	-	-	-	-
567	G02 Meningitis bei sonstigen anderenorts klassifizierten infektiösen und parasitären Krankheiten	-	-	-	-	-	-	-	-	-	-	-	-	-	-	-	-	-	-	-	-	-	-
568	G03 Meningitis durch sonstige und nicht näher bezeichnete Ursachen	3 341	149	291	534	245	201	165	198	261	272	198	146	121	110	115	133	86	69	38	8	1	-
569	G04 Enzephalitis, Myelitis und Enzephalomyelitis	5 568	45	200	179	138	245	290	351	434	572	594	460	395	360	383	340	250	189	105	30	7	1
570	G05 Enzephalitis, Myelitis und Enzephalomyelitis bei anderenorts klassifizierten Krankheiten	9	-	-	1	-	-	-	-	-	-	1	2	1	-	1	1	-	1	1	-	-	-
571	G06 Intrakranielle und intraspinale Abszesse und Granulome	2 022	9	16	8	35	36	47	48	60	104	120	140	151	179	307	266	217	185	76	13	5	-
572	G07 Intrakranielle und intraspinale Abszesse und Granulome bei anderenorts klassifizierten Krankheiten	-	-	-	-	-	-	-	-	-	-	-	-	-	-	-	-	-	-	-	-	-	-
573	G08 Intrakranielle und intraspinale Phlebitis und Thrombophlebitis	476	12	6	8	7	29	29	32	33	36	47	46	46	25	37	29	24	16	11	1	2	-
574	G09 Folgen entzündlicher Krankheiten des Zentralnervensystems	135	3	9	3	5	3	8	4	8	14	14	6	14	7	8	16	6	4	2	-	1	-

2 Vollstationäre Patienten und Patientinnen der Krankenhäuser 2004
2.2 Nach Hauptdiagnose (dreistelliger ICD-Schlüssel) und Altersgruppen

Lfd. Nr.	Pos.-Nr. der ICD-10 / Hauptdiagnose	Ins- gesamt ¹⁾	Davon im Alter von ... bis unter ... Jahre																				
			unter 1	1 - 5	5 - 10	10 - 15	15 - 20	20 - 25	25 - 30	30 - 35	35 - 40	40 - 45	45 - 50	50 - 55	55 - 60	60 - 65	65 - 70	70 - 75	75 - 80	80 - 85	85 - 90	90 - 95	95 u. älter
			Anzahl																				
575	G10-G13 Systematrophien, die vorwiegend das Zentralnervensystem betreffen	7 246	51	114	71	96	80	63	67	126	270	400	517	637	666	1 034	1 116	873	652	314	77	17	5
576	G10 Chorea Huntington	997	-	-	-	6	5	6	15	42	89	127	145	130	101	129	93	65	27	14	3	-	-
577	G11 Hereditäre Ataxie	1 447	2	54	30	36	37	31	27	42	89	108	133	135	111	150	154	133	98	54	14	5	4
578	G12 Spinale Muskelatrophie und verwandte Syndrome	4 800	49	60	41	54	38	26	25	42	92	165	239	371	454	755	869	675	527	245	60	12	1
579	G13 Systematrophien, vorwiegend das Zentralnervensystem betreffend, bei anderenorts klassifizierten Krankheiten	2	-	-	-	-	-	-	-	-	-	-	-	1	-	-	-	-	-	1	-	-	-
580	G20-G26 Extrapyramidale Krankheiten und Bewegungsstörungen	43 204	253	176	168	175	294	219	201	297	518	770	1 039	1 503	2 038	4 236	6 679	7 432	8 431	6 297	1 768	651	58
581	G20 Primäres Parkinson-Syndrom	29 348	-	-	1	2	1	3	10	15	99	191	398	721	1 089	2 776	4 845	5 745	6 629	4 939	1 368	473	42
582	G21 Sekundäres Parkinson-Syndrom	3 302	-	-	4	1	4	9	9	19	26	27	38	59	89	201	402	575	828	709	201	93	8
583	G22 Parkinson-Syndrom bei anderenorts klassifizierten Krankheiten	2	-	-	-	-	-	-	-	-	-	-	-	-	-	-	-	1	1	-	-	-	-
584	G23 Sonstige degenerative Krankheiten der Basalganglien	1 323	2	5	4	7	2	2	7	4	8	8	18	46	78	248	299	245	211	105	19	5	-
585	G24 Dystonie	2 390	25	76	74	93	156	105	81	104	131	177	196	149	182	182	220	136	139	100	39	18	7
586	G25 Sonstige extrapyramidale Krankheiten und Bewegungsstörungen	6 838	226	95	85	72	131	100	94	155	254	367	389	528	600	829	913	730	623	444	140	62	1
587	G26 Extrapyramidale Krankheiten und Bewegungsstörungen bei anderenorts klassifizierten Krankheiten	1	-	-	-	-	-	-	-	-	-	-	-	-	-	-	-	-	-	-	1	-	-
588	G30-G32 Sonstige degenerative Krankheiten des Nervensystems	17 577	114	193	89	54	60	31	31	41	86	134	231	361	461	938	1 461	2 176	3 501	4 257	1 911	1 262	185
589	G30 Alzheimer-Krankheit	14 392	-	-	-	-	-	-	-	1	1	12	30	129	245	592	1 101	1 852	3 188	4 009	1 823	1 230	179
590	G31 Sonstige degenerative Krankheiten des Nervensystems, anderenorts nicht klassifiziert	3 182	114	193	89	54	60	31	31	40	85	122	201	231	216	346	358	324	313	248	88	32	6
591	G32 Sonstige degenerative Krankheiten des Nervensystems bei anderenorts klassifizierten Krankheiten	3	-	-	-	-	-	-	-	-	-	-	-	1	-	-	2	-	-	-	-	-	-
592	G35-G37 Demyelinisierende Krankheiten des Zentralnervensystems	45 649	3	30	59	198	900	1 903	2 766	3 897	6 429	7 614	6 648	5 394	3 727	3 164	1 874	661	284	89	5	4	-
593	G35 Multiple Sklerose (Encephalomyelitis disseminata)	44 248	-	9	32	154	825	1 818	2 663	3 774	6 245	7 438	6 501	5 274	3 650	3 090	1 788	639	271	71	4	2	-
594	G36 Sonstige akute disseminierte Demyelinisation	334	1	4	1	12	22	22	25	28	51	40	37	32	16	15	16	9	1	2	-	-	-
595	G37 Sonstige demyelinisierende Krankheiten des Zentralnervensystems	1 067	2	17	26	32	53	63	78	95	133	136	110	88	61	59	70	13	12	16	1	2	-
596	G40-G47 Episodische und paroxysmale Krankheiten des Nervensystems	437 404	5 159	9 007	10 902	10 620	11 236	9 269	8 982	11 897	18 773	25 034	29 581	35 374	35 076	45 222	47 578	37 166	34 696	30 227	12 495	7 762	1 348
597	G40 Epilepsie	126 323	1 971	6 965	8 652	7 178	7 979	5 863	4 860	5 140	7 287	8 522	8 047	7 112	5 719	7 529	8 517	7 392	7 451	6 222	2 371	1 325	221
598	G41 Status epilepticus	9 085	118	504	436	233	241	307	281	358	424	556	531	521	456	657	764	788	752	715	262	150	31
599	G43 Migräne	16 953	-	99	781	2 196	1 695	1 464	1 358	1 486	1 734	1 570	1 352	1 065	656	586	435	209	145	93	24	5	-
600	G44 Sonstige Kopfschmerzsyndrome	10 217	-	39	220	508	725	696	694	814	1 183	1 063	907	873	607	596	486	318	263	147	52	24	2
601	G45 Zerebrale transitorische ischämische Attacken und verwandte Syndrome	109 452	8	3	17	28	99	205	316	586	1 071	1 781	2 548	3 853	4 821	8 792	12 814	15 039	19 305	21 248	9 592	6 235	1 091
602	G46 Zerebrale Gefäßsyndrome bei zerebrovaskulären Krankheiten	19	-	-	-	-	-	-	-	1	-	-	-	-	2	1	4	5	5	1	-	-	-
603	G47 Schlafstörungen	165 355	3 062	1 397	796	477	497	734	1 473	3 513	7 073	11 542	16 196	21 950	22 815	27 061	24 558	13 415	6 775	1 801	194	23	3
604	G50-G59 Krankheiten von Nerven, Nervenwurzeln und Nervenplexus	61 393	84	342	687	1 188	1 402	1 609	1 744	2 318	3 481	4 179	4 429	5 326	4 945	6 053	6 357	5 266	5 544	4 402	1 448	528	61
605	G50 Krankheiten des N. trigeminus (V. Hirnnerv)	4 276	1	3	2	8	35	84	90	145	244	293	327	345	371	470	520	446	425	312	104	45	6
606	G51 Krankheiten des N. facialis (VII. Hirnnerv)	15 434	40	297	586	929	728	701	640	739	908	873	872	1 046	950	1 337	1 522	1 157	1 058	723	214	99	15
607	G52 Krankheiten sonstiger Hirnnerven	622	4	6	6	12	16	14	13	28	35	40	40	42	57	60	75	66	48	41	13	6	-
608	G53 Krankheiten der Hirnnerven bei anderenorts klassifizierten Krankheiten	8	-	-	-	-	-	-	-	-	-	-	-	1	-	-	2	1	1	2	1	-	-
609	G54 Krankheiten von Nervenwurzeln und Nervenplexus	3 843	37	21	29	30	112	128	134	199	311	382	374	382	257	333	366	276	253	165	38	15	1
610	G55 Kompression von Nervenwurzeln und Nervenplexus bei anderenorts klassifizierten Krankheiten	148	-	-	-	-	-	-	4	7	13	9	15	18	29	13	15	11	8	6	-	-	-
611	G56 Mononeuropathien der oberen Extremität	25 028	-	5	27	44	130	197	298	541	997	1 488	1 714	2 314	2 327	2 648	2 770	2 524	3 076	2 679	929	294	26
612	G57 Mononeuropathien der unteren Extremität	4 604	2	6	7	45	103	148	179	172	328	390	455	511	441	541	460	320	259	172	49	15	1
613	G58 Sonstige Mononeuropathien	7 430	-	4	30	120	278	337	386	487	645	704	632	667	513	651	627	465	416	302	100	54	12
614	G59 Mononeuropathie bei anderenorts klassifizierten Krankheiten	-	-	-	-	-	-	-	-	-	-	-	-	-	-	-	-	-	-	-	-	-	-
615	G60-G64 Polyneuropathien und sonstige Krankheiten des peripheren Nervensystems	17 625	9	79	86	91	162	124	199	314	666	921	1 151	1 532	1 507	2 244	2 676	2 214	1 976	1 242	303	114	15
616	G60 Hereditäre und idiopathische Neuropathie	1 208	7	17	30	26	39	24	27	34	65	80	90	129	100	117	143	116	83	53	20	8	-
617	G61 Polyneuritis	4 547	1	58	29	37	80	78	107	138	285	284	313	447	423	548	637	453	359	216	43	10	1
618	G62 Sonstige Polyneuropathien	11 784	1	3	26	27	42	20	63	140	312	555	744	953	977	1 562	1 882	1 635	1 527	969	237	95	14
619	G63 Polyneuropathie bei anderenorts klassifizierten Krankheiten	32	-	-	-	-	-	-	-	1	1	-	-	1	4	8	7	4	2	2	1	1	-
620	G64 Sonstige Krankheiten des peripheren Nervensystems	54	-	1	1	1	1	2	2	1	3	2	4	2	3	9	7	6	5	2	2	-	-
621	G70-G73 Krankheiten im Bereich der neuromuskulären Synapse und des Muskels	7 243	98	228	280	356	367	239	257	282	395	463	460	476	533	631	727	577	538	259	57	17	3
622	G70 Myasthenia gravis und sonstige neuromuskuläre Krankheiten	3 082	27	54	40	62	74	76	123	113	152	142	131	147	242	273	375	375	408	203	47	16	2
623	G71 Primäre Myopathien	2 197	63	144	198	241	231	103	70	80	112	152	132	153	121	145	117	82	36	15	1	-	1

2 Vollstationäre Patienten und Patientinnen der Krankenhäuser 2004
2.2 Nach Hauptdiagnose (dreistelliger ICD-Schlüssel) und Altersgruppen

Lfd. Nr.	Pos.-Nr. der ICD-10 / Hauptdiagnose	Ins- gesamt ¹⁾	Davon im Alter von ... bis unter ... Jahre																				
			unter 1	1 - 5	5 - 10	10 - 15	15 - 20	20 - 25	25 - 30	30 - 35	35 - 40	40 - 45	45 - 50	50 - 55	55 - 60	60 - 65	65 - 70	70 - 75	75 - 80	80 - 85	85 - 90	90 - 95	95 u. älter
			Anzahl																				
624	G72 Sonstige Myopathien	1 963	8	30	42	53	62	60	64	89	131	169	197	176	170	213	235	120	94	40	9	1	-
625	G73 Krankheiten im Bereich der neuromuskulären Synapse und des Muskels bei anderenorts klassifizierten Krankheiten	1	-	-	-	-	-	-	-	-	-	-	-	-	-	-	-	-	-	1	-	-	-
626	G80-G83 Zerebrale Lähmung und sonstige Lähmungssyndrome	19 983	160	988	1 373	1 173	938	571	541	640	1 009	1 237	1 254	1 296	1 246	1 589	1 710	1 368	1 415	992	302	158	23
627	G80 Infantile Zerebralparese	3 535	90	643	998	804	510	119	85	59	47	51	33	27	19	18	11	9	7	4	1	-	-
628	G81 Hemiparese und Hemiplegie	4 014	28	135	92	62	68	85	91	115	165	174	232	226	253	366	456	440	449	354	125	84	14
629	G82 Paraparese und Tetraplegie, Tetraparese und Tetraplegie	8 807	23	145	230	234	271	265	252	330	572	770	728	786	711	844	893	606	607	384	112	41	3
630	G83 Sonstige Lähmungssyndrome	3 627	19	65	53	73	89	102	113	136	225	242	261	257	263	361	350	313	352	250	64	33	6
631	G90-G99 Sonstige Krankheiten des Nervensystems	29 344	929	944	609	559	717	850	881	994	1 387	1 540	1 566	1 799	1 705	2 471	3 201	3 107	3 177	2 071	595	212	30
632	G90 Krankheiten des autonomen Nervensystems	3 280	16	13	3	16	28	38	17	31	44	63	89	156	207	323	504	479	572	437	167	66	11
633	G91 Hydrozephalus	9 636	601	462	232	164	202	165	167	185	272	228	281	344	348	690	1 143	1 440	1 533	933	202	41	3
634	G92 Toxische Enzephalopathie	293	3	4	3	2	3	1	5	-	8	15	15	27	33	48	47	29	26	18	2	4	-
635	G93 Sonstige Krankheiten des Gehirns	9 066	252	391	290	301	305	365	344	394	502	606	557	652	550	732	804	694	638	434	167	74	14
636	G94 Sonstige Krankheiten des Gehirns bei anderenorts klassifizierten Krankheiten	1	-	-	-	-	-	-	-	1	-	-	-	-	-	-	-	-	-	-	-	-	-
637	G95 Sonstige Krankheiten des Rückenmarkes	4 292	6	22	29	38	86	136	174	177	289	320	381	383	351	458	501	348	321	200	47	24	1
638	G96 Sonstige Krankheiten des Zentralnervensystems	1 314	33	27	15	13	31	42	49	77	109	130	124	118	134	126	132	68	52	23	8	3	-
639	G97 Krankheiten des Nervensystems nach medizinischen Maßnahmen, anderenorts nicht klassifiziert	1 351	8	15	32	18	57	98	119	128	156	172	114	108	74	84	67	46	32	21	2	-	-
640	G98 Sonstige Krankheiten des Nervensystems, anderenorts nicht klassifiziert	107	10	10	5	7	5	5	6	1	7	6	5	11	8	8	2	3	2	5	-	-	1
641	G99 Sonstige Krankheiten des Nervensystems bei anderenorts klassifizierten Krankheiten	4	-	-	-	-	-	-	-	-	-	-	-	-	-	2	1	-	1	-	-	-	-
642	H00-H59 Krankheiten des Auges und der Augenanhangsgebilde	332 250	1 213	3 524	5 666	3 035	3 042	3 014	3 201	4 124	6 008	7 689	8 774	12 074	14 972	28 426	42 178	46 554	59 484	54 251	17 196	7 073	752
643	H00-H06 Affektionen des Augenlides, des Tränenapparates und der Orbita	21 527	441	1 463	618	404	366	320	367	464	682	899	943	1 234	1 294	2 085	2 499	2 116	2 296	1 908	710	368	50
644	H00 Hordeolum und Chalazion	1 607	53	395	200	133	92	74	53	57	66	67	55	52	43	48	57	53	48	33	14	14	-
645	H01 Sonstige Entzündung des Augenlides	196	7	30	19	10	6	4	10	3	5	7	4	11	14	13	9	18	14	4	3	4	1
646	H02 Sonstige Affektionen des Augenlides	10 984	35	128	114	79	110	96	83	94	225	371	448	658	753	1 194	1 520	1 344	1 570	1 367	507	258	30
647	H03 Affektionen des Augenlides bei anderenorts klassifizierten Krankheiten	1	-	-	-	-	-	-	-	-	-	-	-	-	-	-	1	-	-	-	-	-	-
648	H04 Affektionen des Tränenapparates	6 733	263	565	136	60	95	104	161	210	267	329	325	390	398	713	796	614	593	457	161	80	16
649	H05 Affektionen der Orbita	2 005	83	345	149	122	63	42	60	100	119	124	111	123	86	117	116	87	71	47	25	12	3
650	H06 Affektionen des Tränenapparates und der Orbita bei anderenorts klassifizierten Krankheiten	1	-	-	-	-	-	-	-	-	-	1	-	-	-	-	-	-	-	-	-	-	-
651	H10-H13 Affektionen der Konjunktiva	3 002	157	101	56	37	26	34	73	129	188	208	236	268	240	328	360	228	202	93	24	12	2
652	H10 Konjunktivitis	500	132	90	33	26	10	6	13	9	12	12	12	15	14	15	21	21	29	20	5	4	1
653	H11 Sonstige Affektionen der Konjunktiva	2 502	25	11	23	11	16	28	60	120	176	196	224	253	226	313	339	207	173	73	19	8	1
654	H13 Affektionen der Konjunktiva bei anderenorts klassifizierten Krankheiten	-	-	-	-	-	-	-	-	-	-	-	-	-	-	-	-	-	-	-	-	-	-
655	H15-H22 Affektionen der Sklera, der Hornhaut, der Iris und des Ziliarkörpers	13 374	36	102	157	166	336	439	469	534	657	767	693	809	700	1 002	1 337	1 460	1 571	1 319	496	287	37
656	H15 Affektionen der Sklera	257	-	-	-	6	12	6	2	11	10	16	29	30	20	26	27	20	19	15	5	3	-
657	H16 Keratitis	4 530	8	30	35	32	112	145	129	136	176	224	215	243	225	340	444	536	528	534	235	173	30
658	H17 Hornhautnarben und -trübungen	1 084	9	10	22	15	18	32	19	30	38	67	66	73	74	105	130	133	115	86	27	14	1
659	H18 Sonstige Affektionen der Hornhaut	4 287	6	29	31	26	73	129	170	217	242	261	207	255	204	292	432	464	588	440	149	69	3
660	H19 Affektionen der Sklera und der Hornhaut bei anderenorts klassifizierten Krankheiten	3	-	-	-	-	-	-	-	-	-	-	-	-	-	-	-	1	1	1	-	-	-
661	H20 Iridozyklitis	2 517	3	15	57	80	107	115	139	125	171	176	147	186	140	189	214	196	212	167	57	21	-
662	H21 Sonstige Affektionen der Iris und des Ziliarkörpers	696	10	18	12	7	14	12	10	15	20	23	29	22	37	50	90	110	108	76	23	7	3
663	H22 Affektionen der Iris und des Ziliarkörpers bei anderenorts klassifizierten Krankheiten	-	-	-	-	-	-	-	-	-	-	-	-	-	-	-	-	-	-	-	-	-	-
664	H25-H28 Affektionen der Linse	162 408	80	206	186	146	182	189	223	316	666	998	1 526	2 571	4 206	9 584	17 982	25 672	39 415	39 718	12 830	5 180	532
665	H25 Cataracta senilis	139 404	-	4	4	3	10	21	37	73	210	409	808	1 692	3 074	7 618	15 366	22 649	35 226	35 616	11 473	4 634	477
666	H26 Sonstige Kataraktformen	19 791	60	117	131	101	114	110	141	180	369	466	597	748	986	1 695	2 274	2 596	3 740	3 646	1 205	470	45
667	H27 Sonstige Affektionen der Linse	3 212	20	85	51	42	58	58	45	63	87	123	121	131	146	271	342	426	449	456	152	76	10
668	H28 Katarakt und sonstige Affektionen der Linse bei anderenorts klassifizierten Krankheiten	1	-	-	-	-	-	-	-	-	-	-	-	-	-	-	-	1	-	-	-	-	-
669	H30-H36 Affektionen der Aderhaut und der Netzhaut	53 528	171	107	131	280	441	491	577	820	1 196	1 578	2 131	3 174	3 958	7 376	9 461	8 019	7 079	4 829	1 219	455	35
670	H30 Chorioretinitis	1 046	-	1	14	34	92	96	79	97	91	85	75	66	54	68	75	56	36	24	3	-	-
671	H31 Sonstige Affektionen der Aderhaut	497	2	1	2	5	6	7	2	5	5	5	11	22	17	31	65	71	98	93	33	14	2
672	H32 Chorioretinale Affektionen bei anderenorts klassifizierten Krankheiten	-	-	-	-	-	-	-	-	-	-	-	-	-	-	-	-	-	-	-	-	-	-
673	H33 Netzhautablösung und Netzhautriß	22 957	16	35	69	178	261	304	365	507	763	1 006	1 346	1 921	2 319	3 720	3 737	2 681	2 076	1 240	300	107	6
674	H34 Netzhautgefäßverschuß	8 748	-	1	5	3	10	26	33	65	134	214	339	526	569	1 100	1 524	1 430	1 348	1 015	275	124	7
675	H35 Sonstige Affektionen der Netzhaut	20 271	153	69	41	60	72	58	98	146	203	267	360	639	999	2 455	4 059	3 779	3 518	2 457	608	210	20

2 Vollstationäre Patienten und Patientinnen der Krankenhäuser 2004
2.2 Nach Hauptdiagnose (dreistelliger ICD-Schlüssel) und Altersgruppen

Lfd. Nr.	Pos.-Nr. der ICD-10 / Hauptdiagnose	Ins- gesamt ¹⁾	Davon im Alter von ... bis unter ... Jahre																					
			unter 1	1 - 5	5 - 10	10 - 15	15 - 20	20 - 25	25 - 30	30 - 35	35 - 40	40 - 45	45 - 50	50 - 55	55 - 60	60 - 65	65 - 70	70 - 75	75 - 80	80 - 85	85 - 90	90 - 95	95 u. älter	
			Anzahl																					
676	H36 Affektionen der Netzhaut bei anderenorts klassifizierten Krankheiten	9	-	-	-	-	-	-	-	-	-	-	1	-	-	-	2	1	2	3	-	-	-	-
677	H40-H42 Glaukom	41 487	57	102	140	257	266	282	323	435	839	1 170	1 500	2 172	2 671	5 168	6 972	6 210	6 370	4 545	1 387	549	72	-
678	H40 Glaukom	41 487	57	102	140	257	266	282	323	435	839	1 170	1 500	2 172	2 671	5 168	6 972	6 210	6 370	4 545	1 387	549	72	-
679	H42 Glaukom bei anderenorts klassifizierten Krankheiten	-	-	-	-	-	-	-	-	-	-	-	-	-	-	-	-	-	-	-	-	-	-	-
680	H43-H45 Affektionen des Glaskörpers und des Augapfels	9 808	15	20	36	49	51	87	113	163	211	376	359	589	682	1 125	1 716	1 436	1 317	1 027	297	130	9	-
681	H43 Affektionen des Glaskörpers	6 735	11	5	13	18	18	33	54	78	122	206	259	431	532	833	1 290	1 026	896	651	172	83	4	-
682	H44 Affektionen des Augapfels	3 066	4	15	23	31	33	54	59	85	89	170	100	158	149	289	423	410	421	376	125	47	5	-
683	H45 Affektionen des Glaskörpers und des Augapfels bei anderenorts klassifizierten Krankheiten	7	-	-	-	-	-	-	-	-	-	-	-	-	1	3	3	-	-	-	-	-	-	-
684	H46-H48 Affektionen des N. opticus und der Sehbahn	6 324	20	56	102	108	237	379	350	395	461	506	434	398	393	614	670	487	359	243	85	26	1	-
685	H46 Neuritis nervi optici	2 692	1	2	28	49	192	324	308	345	373	374	246	143	101	91	63	31	12	7	1	1	-	-
686	H47 Sonstige Affektionen des N. opticus (II. Hirnnerv) und der Sehbahn	3 632	19	54	74	59	45	55	42	50	88	132	188	255	292	523	607	456	347	236	84	25	1	-
687	H48 Affektionen des N. opticus (II. Hirnnerv) und der Sehbahn bei anderenorts klassifizierten Krankheiten	-	-	-	-	-	-	-	-	-	-	-	-	-	-	-	-	-	-	-	-	-	-	-
688	H49-H52 Affektionen der Augenmuskeln, Störungen der Blickbewegungen sowie Akkommodationsstörungen und Refraktionsfehler	16 012	59	1 193	3 870	1 332	969	650	578	701	850	903	705	603	553	753	783	544	542	313	75	33	3	-
689	H49 Strabismus paralyticus	2 823	12	63	68	47	66	75	56	103	120	173	170	142	206	327	396	307	283	147	41	19	2	-
690	H50 Sonstiger Strabismus	12 288	21	1 093	3 745	1 248	882	554	493	571	679	689	491	418	306	373	332	173	141	72	6	1	-	-
691	H51 Sonstige Störungen der Blickbewegungen	253	23	12	33	15	10	11	5	11	13	15	14	13	14	13	15	14	17	5	-	-	-	-
692	H52 Akkommodationsstörungen und Refraktionsfehler	648	3	25	24	22	11	10	24	16	38	26	30	30	27	40	40	50	101	89	28	13	1	-
693	H53-H54 Sehstörungen und Blindheit	3 098	29	52	235	187	118	107	96	126	181	213	173	187	217	262	248	232	208	157	40	23	7	-
694	H53 Sehstörungen	2 466	7	38	213	157	97	89	83	106	154	162	135	152	186	214	201	183	148	112	19	9	1	-
695	H54 Blindheit und Sehschwäche	632	22	14	22	30	21	18	13	20	27	51	38	35	31	48	47	49	60	45	21	14	6	-
696	H55-H59 Sonstige Affektionen des Auges und der Augenanhangsgebilde	1 682	148	122	135	69	50	36	32	41	77	71	74	69	58	129	150	150	125	99	33	10	4	-
697	H55 Nystagmus und sonstige abnorme Augenbewegungen	433	100	50	95	39	26	9	8	13	24	15	11	5	11	3	10	10	2	2	-	-	-	-
698	H57 Sonstige Affektionen des Auges und der Augenanhangsgebilde	467	45	68	36	26	18	19	13	18	31	28	23	16	10	26	22	20	21	15	8	2	2	-
699	H58 Sonstige Affektionen des Auges und der Augenanhangsgebilde bei anderenorts klassifizierten Krankheiten	1	-	-	-	-	-	-	-	-	-	-	-	-	-	1	-	-	-	-	-	-	-	-
700	H59 Affektionen des Auges und der Augenanhangsgebilde nach medizinischen Maßnahmen, anderenorts nicht klassifiziert	781	3	4	4	4	6	8	11	10	22	28	40	48	37	99	118	120	102	82	25	8	2	-
701	H60-H95 Krankheiten des Ohres und des Warzenfortsatzes	149 569	2 820	9 785	5 870	4 616	4 459	4 384	4 589	6 277	9 429	11 025	11 161	12 281	11 419	14 298	13 442	9 145	7 606	4 991	1 391	510	71	-
702	H60-H62 Krankheiten des äußeren Ohres	6 789	56	207	329	365	296	230	244	317	487	596	493	574	471	582	606	324	275	209	73	44	11	-
703	H60 Otitis externa	2 562	47	113	119	175	137	96	119	137	189	196	175	170	137	139	189	126	130	109	24	26	9	-
704	H61 Sonstige Krankheiten des äußeren Ohres	4 226	9	94	210	190	159	134	125	179	298	400	318	404	334	443	417	198	145	100	49	18	2	-
705	H62 Krankheiten des äußeren Ohres bei anderenorts klassifizierten Krankheiten	1	-	-	-	-	-	-	-	1	-	-	-	-	-	-	-	-	-	-	-	-	-	-
706	H65-H75 Krankheiten des Mittelohres und des Warzenfortsatzes	48 471	2 346	8 120	4 548	3 200	2 301	1 848	1 664	2 079	2 750	2 975	2 939	2 877	2 473	3 150	2 440	1 296	919	386	117	36	7	-
707	H65 Nichteitrige Otitis media	8 142	533	3 137	1 487	398	206	160	122	177	222	260	229	255	224	262	200	125	91	31	15	6	2	-
708	H66 Eitrige und nicht näher bezeichnete Otitis media	21 777	1 624	3 905	1 378	1 155	955	808	738	922	1 243	1 358	1 361	1 310	1 158	1 487	1 178	563	395	163	60	13	3	-
709	H67 Otitis media bei anderenorts klassifizierten Krankheiten	-	-	-	-	-	-	-	-	-	-	-	-	-	-	-	-	-	-	-	-	-	-	-
710	H68 Entzündung und Verschuß der Tuba auditiva	142	2	41	52	18	-	3	1	1	2	2	2	3	2	5	3	1	2	2	-	-	-	-
711	H69 Sonstige Krankheiten der Tuba auditiva	169	15	32	31	8	4	6	8	2	7	9	7	4	9	10	7	4	4	1	1	-	-	-
712	H70 Mastoiditis und verwandte Zustände	3 044	159	725	339	144	89	67	85	100	154	130	129	155	129	193	188	102	91	48	11	5	1	-
713	H71 Cholesteatom des Mittelohres	9 279	-	137	673	854	627	514	471	531	709	737	742	699	582	730	526	370	238	103	26	10	-	-
714	H72 Trommelfellperforation	2 949	7	90	324	289	215	164	113	169	210	234	219	222	173	218	156	74	51	19	2	-	-	-
715	H73 Sonstige Krankheiten des Trommelfells	244	1	12	21	23	11	11	6	16	23	17	20	20	15	18	13	3	9	3	2	-	-	-
716	H74 Sonstige Krankheiten des Mittelohres und des Warzenfortsatzes	2 725	5	41	243	311	194	115	120	161	180	228	230	209	181	227	169	54	38	16	-	2	1	-
717	H75 Sonstige Krankheiten des Mittelohres und des Warzenfortsatzes bei anderenorts klassifizierten Krankheiten	-	-	-	-	-	-	-	-	-	-	-	-	-	-	-	-	-	-	-	-	-	-	-
718	H80-H83 Krankheiten des Innenohres	58 509	1	47	88	292	733	1 058	1 378	2 114	3 574	4 376	4 847	5 548	5 345	6 911	6 949	5 420	4 906	3 502	1 011	370	39	-
719	H80 Otosklerose	4 789	-	2	11	22	53	117	195	362	711	759	718	594	390	428	290	98	31	7	1	-	-	-
720	H81 Störungen der Vestibularfunktion	51 099	1	41	64	176	433	749	1 040	1 609	2 672	3 401	3 920	4 740	4 754	6 270	6 435	5 207	4 772	3 421	990	365	39	-
721	H82 Schwindelsyndrome bei anderenorts klassifizierten Krankheiten	2	-	-	-	-	-	-	-	-	-	-	-	-	-	1	-	-	1	-	-	-	-	-
722	H83 Sonstige Krankheiten des Innenohres	2 619	-	4	13	94	247	192	143	143	191	216	209	214	201	212	224	115	102	74	20	5	-	-
723	H90-H95 Sonstige Krankheiten des Ohres	35 800	417	1 411	905	759	1 129	1 248	1 303	1 767	2 618	3 078	2 882	3 282	3 130	3 655	3 447	2 105	1 506	894	190	60	14	-
724	H90 Hörverlust durch Schallleitungs- oder Schallempfindungsstörung	5 516	287	732	413	269	210	168	184	209	351	388	378	389	351	432	377	187	112	61	14	3	1	-
725	H91 Sonstiger Hörverlust	21 739	105	565	316	303	551	646	714	1 044	1 543	1 875	1 729	2 057	1 991	2 465	2 389	1 539	1 083	631	140	42	11	-
726	H92 Otalgie und Ohrenfluß	375	15	86	111	22	13	9	7	3	13	11	12	9	6	8	13	5	14	10	6	2	-	-

2 Vollstationäre Patienten und Patientinnen der Krankenhäuser 2004
2.2 Nach Hauptdiagnose (dreistelliger ICD-Schlüssel) und Altersgruppen

Lfd. Nr.	Pos.-Nr. der ICD-10 / Hauptdiagnose	Ins- gesamt ¹⁾	Davon im Alter von ... bis unter ... Jahre																				
			unter 1	1 - 5	5 - 10	10 - 15	15 - 20	20 - 25	25 - 30	30 - 35	35 - 40	40 - 45	45 - 50	50 - 55	55 - 60	60 - 65	65 - 70	70 - 75	75 - 80	80 - 85	85 - 90	90 - 95	95 u. älter
			Anzahl																				
727	H93 Sonstige Krankheiten des Ohres, anderenorts nicht klassifiziert	7 536	9	22	38	119	319	380	363	481	672	753	705	774	736	681	625	354	277	185	28	13	2
728	H94 Sonstige Krankheiten des Ohres bei anderenorts klassifizierten Krankheiten	1	-	-	-	-	1	-	-	-	-	-	-	-	-	-	-	-	-	-	-	-	-
729	H95 Krankheiten des Ohres und des Warzenfortsatzes nach medizinischen Maßnahmen, anderenorts nicht klassifiziert	633	1	6	27	46	35	45	35	30	39	51	58	53	46	69	43	20	20	7	2	-	-
730	I00-I99 Krankheiten des Kreislaufsystems	2 652 786	1 880	2 662	4 721	8 453	12 326	12 622	14 670	24 328	46 341	73 739	105 857	153 327	180 489	298 584	393 606	379 737	392 691	328 637	128 252	76 220	13 640
731	I00-I02 Akutes rheumatisches Fieber	589	-	6	38	31	47	31	35	41	49	34	24	26	28	37	43	33	45	25	9	6	1
732	I00 Rheumatisches Fieber ohne Angabe einer Herzbeteiligung	439	-	5	18	18	34	21	24	37	31	25	22	20	19	32	34	26	38	21	8	5	1
733	I01 Rheumatisches Fieber mit Herzbeteiligung	117	-	-	6	3	10	7	10	4	18	9	2	6	8	5	9	7	7	4	1	1	-
734	I02 Rheumatische Chorea	33	-	1	14	10	3	3	1	-	-	-	-	-	1	-	-	-	-	-	-	-	-
735	I05-I09 Chronische rheumatische Herzkrankheiten	8 617	17	14	12	17	33	50	45	110	140	201	271	430	492	893	1 394	1 541	1 584	1 024	234	102	13
736	I05 Rheumatische Mitralklappenkrankheiten	2 544	-	6	2	4	10	14	19	54	67	78	122	211	174	314	434	424	385	184	30	11	1
737	I06 Rheumatische Aortenklappenkrankheiten	1 790	1	1	-	-	3	4	8	14	20	35	58	81	105	179	297	330	349	231	49	20	5
738	I07 Rheumatische Trikuspidalklappenkrankheiten	469	15	4	3	8	8	15	9	18	13	16	17	19	21	52	61	54	66	46	15	7	2
739	I08 Krankheiten mehrerer Herzklappen	3 734	1	3	7	5	8	11	8	20	33	65	71	114	185	341	588	729	778	561	137	64	5
740	I09 Sonstige rheumatische Herzkrankheiten	80	-	-	-	-	4	6	1	4	7	7	3	5	7	7	14	4	6	2	3	-	-
741	I10-I15 Hypertonie (Hochdruckkrankheit)	249 362	44	97	177	548	875	775	1 059	1 831	3 762	6 644	10 168	15 525	17 827	27 229	36 408	34 829	37 143	33 408	13 035	6 899	1 079
742	I10 Essentielle (primäre) Hypertonie	150 330	31	59	117	478	740	654	905	1 540	2 986	4 998	7 307	10 601	11 633	16 984	21 433	19 745	20 690	18 354	7 042	3 512	521
743	I11 Hypertensive Herzkrankheit	86 180	-	1	1	3	17	47	85	215	617	1 416	2 523	4 483	5 703	9 390	13 536	13 388	14 161	12 603	4 847	2 700	444
744	I12 Hypertensive Nierenkrankheit	2 101	8	23	26	34	45	26	25	24	45	76	107	104	88	171	272	234	317	300	106	64	6
745	I13 Hypertensive Herz- und Nierenkrankheit	9 005	1	-	1	1	2	8	14	20	53	79	129	192	270	470	944	1 247	1 799	2 045	1 005	618	107
746	I15 Sekundäre Hypertonie	1 746	4	14	32	32	71	40	30	32	61	75	102	145	133	214	223	215	176	106	35	5	1
747	I20-I25 Ischämische Herzkrankheiten	785 163	8	14	19	26	158	403	864	2 479	7 930	19 435	35 336	54 545	66 399	108 484	141 082	128 196	114 270	71 624	21 561	10 691	1 637
748	I20 Angina pectoris	320 121	1	1	4	9	99	265	484	1 253	3 666	8 269	14 682	23 305	28 276	45 100	58 553	52 065	45 667	27 493	7 433	3 081	415
749	I21 Akuter Myokardinfarkt	208 710	1	-	3	-	32	82	251	780	2 653	6 448	10 640	13 905	14 784	23 190	29 545	29 622	31 178	26 991	10 967	6 536	1 101
750	I22 Rezidivierender Myokardinfarkt	2 035	-	-	-	-	-	-	2	3	15	44	67	104	114	169	274	312	335	339	169	81	7
751	I23 Bestimmte akute Komplikationen nach akutem Myokardinfarkt	304	-	-	-	-	-	1	-	3	9	4	21	8	18	35	49	46	58	38	8	6	-
752	I24 Sonstige akute ischämische Herzkrankheit	4 364	-	-	-	1	2	5	7	14	54	107	191	292	361	533	726	637	639	499	184	101	11
753	I25 Chronische ischämische Herzkrankheit	249 629	6	13	12	16	25	50	120	426	1 533	4 563	9 735	16 931	22 846	39 457	51 935	45 514	36 393	16 264	2 800	886	103
754	I26-I28 Pulmonale Herzkrankheit und Krankheiten des Lungenkreislaufes	44 741	79	82	62	79	218	392	461	691	1 102	1 417	1 814	2 084	2 390	4 286	6 073	6 353	7 175	6 264	2 291	1 258	170
755	I26 Lungenembolie	37 174	2	2	1	10	157	332	407	584	964	1 199	1 515	1 651	1 913	3 488	4 945	5 219	6 093	5 388	1 981	1 162	161
756	I27 Sonstige pulmonale Herzkrankheiten	7 353	58	54	41	43	50	51	49	103	125	210	286	424	468	781	1 115	1 131	1 077	872	310	96	9
757	I28 Sonstige Krankheiten der Lungengefäße	214	19	26	20	26	11	9	5	4	13	8	13	9	9	17	13	3	5	4	-	-	-
758	I30-I52 Sonstige Formen der Herzkrankheit	684 237	1 241	869	1 090	1 536	3 731	4 225	4 361	6 100	9 906	13 755	18 073	26 508	33 478	61 817	90 783	98 848	114 407	109 471	47 704	30 365	5 967
759	I30 Akute Perikarditis	2 684	6	6	11	23	84	110	105	127	173	207	198	233	231	267	322	200	200	128	43	9	1
760	I31 Sonstige Krankheiten des Perikards	4 823	21	12	9	24	121	169	135	150	277	279	295	381	444	568	664	482	443	247	68	30	4
761	I32 Perikarditis bei anderenorts klassifizierten Krankheiten	6	-	-	-	-	-	-	-	-	1	2	-	1	-	-	1	-	1	-	-	-	-
762	I33 Akute und subakute Endokarditis	4 664	5	14	21	31	40	56	70	108	156	179	229	273	330	498	755	735	668	388	69	32	6
763	I34 Nichtrheumatische Mitralklappenkrankheiten	11 535	12	22	30	39	84	76	93	142	233	395	553	794	948	1 398	1 931	2 007	1 707	887	134	38	12
764	I35 Nichtrheumatische Aortenklappenkrankheiten	39 918	24	58	102	90	155	139	175	245	440	654	920	1 496	1 877	3 794	6 292	7 332	7 895	5 809	1 630	692	99
765	I36 Nichtrheumatische Trikuspidalklappenkrankheiten	352	5	1	5	1	6	4	4	9	10	11	19	18	24	51	60	54	36	23	9	2	-
766	I37 Pulmonalklappenkrankheiten	455	30	33	50	65	64	50	32	16	16	25	10	12	7	15	14	8	5	2	1	-	-
767	I38 Endokarditis, Herzklappe nicht näher bezeichnet	1 178	4	9	8	4	17	21	23	39	51	61	46	75	76	120	181	182	157	85	13	5	1
768	I39 Endokarditis und Herzklappenkrankheiten bei anderenorts klassifizierten Krankheiten	1	-	-	-	-	-	-	-	-	1	-	-	-	-	-	-	-	-	-	-	-	-
769	I40 Akute Myokarditis	2 878	9	30	25	39	285	289	245	281	323	293	218	191	142	150	138	101	80	33	4	2	-
770	I41 Myokarditis bei anderenorts klassifizierten Krankheiten	2	-	-	-	-	-	-	-	1	-	-	-	1	-	-	-	-	-	-	-	-	-
771	I42 Kardiomyopathie	24 447	121	98	65	99	166	180	231	453	783	1 411	1 843	2 508	2 576	3 611	3 982	3 023	2 012	1 021	191	67	6
772	I43 Kardiomyopathie bei anderenorts klassifizierten Krankheiten	2	-	-	-	-	-	-	-	-	1	-	-	-	-	1	-	-	-	-	-	-	-
773	I44 Atrioventrikulärer Block und Linksschenkelblock	24 744	25	25	37	58	96	110	86	101	179	235	319	479	718	1 601	2 930	3 874	4 988	5 114	2 134	1 344	291
774	I45 Sonstige kardiale Erregungsleitungsstörungen	7 949	101	67	101	181	365	312	244	286	354	381	333	340	310	533	714	811	939	947	368	224	38
775																							

2 Vollstationäre Patienten und Patientinnen der Krankenhäuser 2004
2.2 Nach Hauptdiagnose (dreistelliger ICD-Schlüssel) und Altersgruppen

Lfd. Nr.	Pos.-Nr. der ICD-10 / Hauptdiagnose	Ins- gesamt ¹⁾	Davon im Alter von ... bis unter ... Jahre																				
			unter 1	1 - 5	5 - 10	10 - 15	15 - 20	20 - 25	25 - 30	30 - 35	35 - 40	40 - 45	45 - 50	50 - 55	55 - 60	60 - 65	65 - 70	70 - 75	75 - 80	80 - 85	85 - 90	90 - 95	95 u. älter
			Anzahl																				
786	I63 Hirninfarkt	184 612	65	32	39	48	92	211	319	683	1 325	2 681	4 214	6 670	8 499	15 618	23 413	26 994	33 310	34 619	14 896	9 316	1 568
787	I64 Schlaganfall, nicht als Blutung oder Infarkt bezeichnet	41 384	-	2	5	2	9	15	25	58	125	257	467	830	1 074	2 290	4 111	5 283	7 571	9 560	5 153	3 839	708
788	I65 Verschluß und Stenose präzerebraler Arterien ohne resultierenden Hirninfarkt	34 548	1	4	5	8	8	9	25	24	74	262	718	1 521	2 486	5 014	6 987	6 612	6 272	3 626	703	168	21
789	I66 Verschluß und Stenose zerebraler Arterien ohne resultierenden Hirninfarkt	1 910	4	1	4	6	6	10	14	22	39	60	76	93	103	160	253	271	291	311	119	57	10
790	I67 Sonstige zerebrovaskuläre Krankheiten	39 657	17	32	32	64	120	141	221	337	708	1 038	1 320	1 618	1 672	2 588	3 691	4 496	6 727	8 107	3 889	2 409	430
791	I68 Zerebrovaskuläre Störungen bei anderenorts klassifizierten Krankheiten	2	-	-	-	-	-	-	-	-	-	-	-	-	-	1	1	-	-	-	-	-	-
792	I69 Folgen einer zerebrovaskulären Krankheit	4 303	9	9	8	8	7	19	12	38	71	140	148	192	248	370	568	633	652	697	277	161	36
793	I70-I79 Krankheiten der Arterien, Arteriolen und Kapillaren	210 839	80	97	103	132	216	278	378	671	1 491	3 381	7 106	12 135	15 349	27 256	34 607	32 323	32 893	25 734	9 663	5 817	1 129
794	I70 Atherosklerose	140 831	1	2	4	7	21	36	56	114	474	1 738	4 502	8 388	10 723	19 054	24 038	22 014	22 081	17 191	6 170	3 557	660
795	I71 Aortenaneurysma und -dissektion	22 933	2	4	11	13	30	55	67	150	222	357	582	948	1 472	2 940	4 254	4 240	4 154	2 477	668	248	39
796	I72 Sonstiges Aneurysma	6 068	-	5	6	10	9	24	39	55	100	181	269	429	459	918	1 055	1 020	849	481	109	45	5
797	I73 Sonstige periphere Gefäßkrankheiten	15 028	41	14	14	39	68	63	82	142	243	372	611	920	1 117	1 852	2 275	2 168	2 244	1 710	625	364	64
798	I74 Arterielle Embolie und Thrombose	19 086	8	3	3	3	22	33	51	73	220	373	643	839	934	1 614	2 059	2 161	2 847	3 400	1 947	1 511	342
799	I77 Sonstige Krankheiten der Arterien und Arteriolen	6 118	24	67	62	56	62	65	72	124	216	328	458	527	565	775	825	630	631	391	134	87	19
800	I78 Krankheiten der Kapillaren	758	4	2	3	4	4	2	11	13	16	32	41	83	78	101	97	85	85	83	9	5	-
801	I79 Krankheiten der Arterien, Arteriolen und Kapillaren bei anderenorts klassifizierten Krankheiten	17	-	-	-	-	-	-	-	-	-	-	-	1	1	2	4	5	2	1	1	-	-
802	I80-I89 Krankheiten der Venen, der Lymphgefäße und der Lymphknoten, anderenorts nicht klassifiziert	275 028	127	1 257	2 678	4 012	4 121	4 604	5 672	9 728	17 176	20 860	21 732	26 034	25 554	34 968	34 238	22 852	18 440	13 198	4 506	2 765	506
803	I80 Phlebitis und Thrombophlebitis	51 615	1	10	18	81	556	854	993	1 276	2 054	2 496	2 836	3 175	3 129	5 225	6 511	5 910	6 406	5 848	2 339	1 602	295
804	I81 Pfortaderthrombose	783	2	10	28	20	11	31	21	49	44	80	68	71	60	73	83	60	38	20	10	4	-
805	I82 Sonstige venöse Embolie und Thrombose	5 506	17	12	8	25	98	167	185	213	292	321	324	394	423	551	652	506	540	484	166	107	21
806	I83 Varizen der unteren Extremitäten	134 963	1	1	1	18	225	775	1 773	4 303	8 811	11 061	11 603	15 372	15 979	21 548	19 808	11 152	7 067	3 824	1 016	523	102
807	I84 Hämorrhoiden	48 195	7	39	51	41	293	897	1 609	2 772	4 581	5 372	5 202	4 946	4 119	5 164	4 572	3 264	2 634	1 725	554	298	55
808	I85 Ösophagusvarizen	6 971	-	14	41	25	20	21	29	112	253	510	746	958	791	948	948	621	517	299	74	40	4
809	I86 Varizen sonstiger Lokalisationen	5 095	1	5	26	703	1 053	995	518	403	335	211	137	137	104	117	129	83	66	44	19	8	1
810	I87 Sonstige Venenkrankheiten	4 306	2	11	2	6	16	35	46	80	157	198	210	335	347	455	602	493	528	490	173	102	18
811	I88 Unspezifische Lymphadenitis	11 058	78	1 040	2 265	2 932	1 692	699	356	331	310	272	208	177	154	182	159	79	76	34	9	5	-
812	I89 Sonstige nichtinfektiöse Krankheiten der Lymphgefäße und Lymphknoten	6 536	18	115	238	161	157	130	142	189	339	339	398	469	448	705	774	684	568	430	146	76	10
813	I95-I99 Sonstige und nicht näher bezeichnete Krankheiten des Kreislaufsystems	34 550	36	76	392	1 850	2 441	1 154	825	858	1 128	1 221	1 352	1 487	1 475	2 409	3 199	3 315	4 129	4 270	1 745	1 020	168
814	I95 Hypotonie	29 896	18	51	339	1 705	2 241	993	674	714	935	1 019	1 086	1 240	1 147	1 891	2 593	2 889	3 657	3 933	1 651	965	155
815	I97 Kreislaufkomplikationen nach medizinischen Maßnahmen, anderenorts nicht klassifiziert	2 750	12	8	19	21	50	63	61	69	101	109	153	169	236	383	445	314	304	176	41	13	3
816	I98 Sonstige Störungen des Kreislaufsystems bei anderenorts klassifizierten Krankheiten	4	-	-	-	-	-	-	-	-	-	1	-	-	1	-	-	1	1	-	-	-	-
817	I99 Sonstige und nicht näher bezeichnete Krankheiten des Kreislaufsystems	1 900	6	17	34	124	150	98	90	75	92	92	113	78	91	135	161	111	167	161	53	42	10
818	J00-J99 Krankheiten des Atmungssystems	1 042 041	43 007	120 909	61 504	30 688	45 926	39 676	33 653	36 688	42 591	39 427	36 147	39 801	40 688	61 690	73 745	72 569	80 660	74 410	35 773	26 408	6 080
819	J00-J06 Akute Infektionen der oberen Atemwege	65 222	9 165	23 371	7 080	3 678	3 388	2 412	2 055	2 185	2 120	1 550	1 103	1 153	923	1 251	1 119	824	752	623	268	172	29
820	J00 Akute Rhinopharyngitis (Erkältungsschnupfen)	1 921	558	706	123	59	50	43	56	74	80	44	21	15	15	24	13	20	7	6	5	1	1
821	J01 Akute Sinusitis	7 205	10	380	588	713	545	474	469	627	689	567	373	370	294	368	293	187	129	88	29	12	-
822	J02 Akute Pharyngitis	3 192	357	1 197	427	232	173	113	101	87	93	63	44	56	25	72	39	37	29	35	7	4	1
823	J03 Akute Tonsillitis	17 054	661	6 269	2 645	1 235	1 667	1 176	860	802	613	330	173	167	111	108	99	56	35	27	14	6	-
824	J04 Akute Laryngitis und Tracheitis	3 886	324	1 103	353	177	103	70	62	75	107	106	125	144	156	243	214	167	173	111	51	21	1
825	J05 Akute obstruktive Laryngitis (Krupp) und Epiglottitis	4 463	601	2 227	569	99	41	51	52	75	94	114	83	88	62	99	85	48	42	22	6	5	-
826	J06 Akute Infektionen an mehreren oder nicht näher bezeichneten Lokalisationen der oberen Atemwege	27 501	6 654	11 489	2 375	1 163	809	485	455	445	444	326	284	313	260	337	376	309	337	334	156	123	26
827	J10-J18 Grippe und Pneumonie	242 799	11 329	25 692	6 733	2 824	2 301	1 884	2 063	2 913	4 381	4 834	5 441	6 843	7 830	13 927	19 764	22 651	29 627	33 082	19 131	15 751	3 798
828	J10 Grippe durch nachgewiesene Influenzaviren	611	73	169	46	47	53	21	10	12	13	16	17	10	14	21	17	24	18	18	7	5	-
829	J11 Grippe, Viren nicht nachgewiesen	3 122	205	498	217	170	240	162	153	181	174	121	122	106	99	126	135	123	104	99	47	36	4
830	J12 Viruspneumonie, anderenorts nicht klassifiziert	3 306	1 522	980	142	48	31	22	23	16	38	23	29	32	33	53	62	50	72	81	23	23	3
831	J13 Pneumonie durch Streptococcus pneumoniae	3 254	63	187	59																		

2 Vollstationäre Patienten und Patientinnen der Krankenhäuser 2004
2.2 Nach Hauptdiagnose (dreistelliger ICD-Schlüssel) und Altersgruppen

Lfd. Nr.	Pos.-Nr. der ICD-10 / Hauptdiagnose	Ins- gesamt ¹⁾	Davon im Alter von ... bis unter ... Jahre																						
			unter 1	1 - 5	5 - 10	10 - 15	15 - 20	20 - 25	25 - 30	30 - 35	35 - 40	40 - 45	45 - 50	50 - 55	55 - 60	60 - 65	65 - 70	70 - 75	75 - 80	80 - 85	85 - 90	90 - 95	95 u. älter		
			Anzahl																						
841	J30-J39 Sonstige Krankheiten der oberen Atemwege	360 832	1 421	48 865	40 568	19 331	34 855	30 118	25 047	26 545	29 286	24 155	18 430	16 088	12 439	13 476	10 360	5 179	2 980	1 301	266	96	26		
842	J30 Vasomotorische und allergische Rhinopathie	269	1	5	23	29	33	18	14	25	21	27	19	18	13	9	5	4	2	3	-	-	-		
843	J31 Chronische Rhinitis, Rhinopharyngitis und Pharyngitis	395	53	27	17	16	9	15	20	24	18	23	27	26	25	30	15	19	11	13	6	1	-		
844	J32 Chronische Sinusitis	54 868	2	151	437	1 013	2 244	2 835	3 293	4 598	6 652	6 558	5 531	5 262	4 242	4 904	3 899	1 865	959	355	54	13	1		
845	J33 Nasenpolyp	3 749	2	25	54	119	135	130	152	230	358	360	375	371	324	394	361	203	100	43	9	2	2		
846	J34 Sonstige Krankheiten der Nase und der Nasennebenhöhlen	87 463	25	356	667	1 793	7 884	10 063	9 562	10 321	11 705	9 927	7 334	5 609	4 094	3 832	2 528	1 043	504	179	31	6	-		
847	J35 Chronische Krankheiten der Gaumen- und Rachenmandeln	171 129	385	44 843	38 041	15 413	21 726	14 549	9 875	8 765	7 303	4 059	2 117	1 552	877	835	483	191	79	23	4	-	9		
848	J36 Peritonsillarabszeß	15 110	3	137	381	659	2 447	2 029	1 545	1 594	1 652	1 166	833	662	446	551	467	241	172	86	24	15	-		
849	J37 Chronische Laryngitis und Laryngotracheitis	2 996	11	61	30	15	6	14	18	72	148	230	311	418	366	451	396	225	151	60	10	3	-		
850	J38 Krankheiten der Stimmklippen und des Kehlkopfes, anderenorts nicht klassifiziert	20 847	875	3 174	853	189	171	276	382	668	1 086	1 468	1 583	1 870	1 737	2 083	1 864	1 170	810	441	100	38	9		
851	J39 Sonstige Krankheiten der oberen Atemwege	4 006	64	86	65	85	200	189	186	248	343	337	300	300	315	387	342	218	192	98	28	18	5		
852	J40-J47 Chronische Krankheiten der unteren Atemwege	195 673	2 168	6 124	4 276	3 441	2 621	2 102	1 774	2 158	3 133	4 406	5 672	8 567	11 453	19 753	25 830	27 463	29 286	22 498	8 042	4 137	769		
853	J40 Bronchitis, nicht als akut oder chronisch bezeichnet	9 625	450	577	162	99	155	225	183	236	271	321	304	365	361	583	787	900	1 076	1 137	731	551	151		
854	J41 Einfache und schleimig-eitrige chronische Bronchitis	2 678	20	124	46	17	37	32	28	46	70	77	116	136	134	244	303	283	343	323	158	115	26		
855	J42 Nicht näher bezeichnete chronische Bronchitis	3 604	52	153	53	28	30	35	31	50	89	114	151	177	237	394	441	447	451	395	150	102	24		
856	J43 Emphysem	2 608	6	3	8	13	15	22	26	43	104	120	182	232	266	342	311	285	282	228	81	32	7		
857	J44 Sonstige chronische obstruktive Lungenkrankheit	144 332	1 019	2 054	431	234	204	213	233	426	914	1 868	3 316	6 088	9 009	16 267	22 142	24 110	25 892	19 543	6 636	3 200	533		
858	J45 Asthma bronchiale	24 694	489	2 271	2 699	2 335	1 710	1 222	1 002	1 033	1 290	1 408	1 172	1 197	1 071	1 368	1 339	1 070	963	679	241	110	25		
859	J46 Status asthmaticus	6 712	130	933	864	681	423	328	243	285	337	407	342	269	263	311	291	226	184	135	33	24	3		
860	J47 Bronchiektasen	1 420	2	9	13	34	47	25	28	39	58	91	89	103	112	244	216	142	95	58	12	3	-		
861	J60-J70 Lungenkrankheiten durch exogene Substanzen	25 013	262	389	137	159	207	264	236	272	378	520	623	766	918	1 553	2 302	2 702	3 627	4 367	2 537	2 230	564		
862	J60 Kohlenbergarbeiter-Pneumokoniose	97	-	-	-	-	-	-	1	1	2	-	1	5	5	13	21	22	15	11	-	-	-		
863	J61 Pneumokoniose durch Asbest und sonstige anorganische Fasern	298	-	-	-	-	-	-	-	-	-	-	5	13	22	33	69	72	65	16	3	-	-		
864	J62 Pneumokoniose durch Quarzstaub	421	-	-	-	-	-	-	-	1	2	11	7	11	16	31	52	114	109	56	10	1	-		
865	J63 Pneumokoniose durch sonstige anorganische Stäube	39	-	1	-	-	-	-	-	-	-	2	8	3	3	3	2	4	4	4	1	3	1		
866	J64 Nicht näher bezeichnete Pneumokoniose	59	-	-	-	-	-	-	-	-	1	2	-	-	3	11	4	15	16	5	1	1	-		
867	J65 Pneumokoniose in Verbindung mit Tuberkulose	31	-	1	-	-	-	-	-	-	1	-	1	-	1	4	3	4	12	3	-	1	-		
868	J66 Krankheit der Atemwege durch spezifischen organischen Staub	17	-	1	1	-	2	1	-	-	1	2	1	1	1	4	-	-	1	1	-	-	-		
869	J67 Allergische Alveolitis durch organischen Staub	1 196	1	2	4	14	19	23	21	48	46	92	82	134	130	170	183	101	89	33	4	-	-		
870	J68 Krankheiten der Atmungsorgane durch Einatmen von chemischen Substanzen, Gasen, Rauch und Dämpfen	1 224	13	60	31	75	89	112	91	69	99	102	98	74	49	42	52	43	48	39	20	17	1		
871	J69 Pneumonie durch feste und flüssige Substanzen	20 929	248	321	101	69	89	124	120	150	212	291	393	493	640	1 113	1 763	2 207	3 192	4 142	2 494	2 205	562		
872	J70 Krankheiten der Atmungsorgane durch sonstige exogene Substanzen	702	-	3	-	1	8	4	3	3	14	18	27	32	48	129	153	120	76	57	4	2	-		
873	J80-J84 Sonstige Krankheiten der Atmungsorgane, die hauptsächlich das Interstitium betreffen	18 179	65	146	57	68	80	77	106	183	299	458	666	984	1 184	2 064	2 706	2 544	2 614	2 156	901	676	145		
874	J80 Atemnotsyndrom des Erwachsenen (ARDS)	894	9	8	4	7	29	22	29	22	38	67	74	70	80	113	86	82	83	51	10	7	3		
875	J81 Lungenödem	5 728	10	6	4	3	9	5	12	16	25	33	64	115	216	354	609	725	984	1 214	651	551	122		
876	J82 Eosinophiles Lungeninfiltrat, anderenorts nicht klassifiziert	435	-	-	1	4	2	6	10	12	14	46	40	42	33	64	60	52	27	19	-	2	1		
877	J84 Sonstige interstitielle Lungenkrankheiten	11 122	46	132	48	54	40	44	55	133	222	312	488	757	855	1 533	1 951	1 685	1 520	872	240	116	19		
878	J85-J86 Purulente und nekrotisierende Krankheitszustände der unteren Atemwege	6 857	4	39	24	22	41	66	124	180	305	448	616	640	613	899	847	697	666	442	123	52	9		
879	J85 Abszeß der Lunge und des Mediastinums	1 720	1	20	8	9	14	18	29	46	101	105	152	187	152	220	186	156	186	91	22	14	3		
880	J86 Pyothorax	5 137	3	19	16	13	27	48	95	134	204	343	464	453	461	679	661	541	480	351	101	38	6		
881	J90-J94 Sonstige Krankheiten der Pleura	25 352	54	31	40	105	1 158	1 560	1 164	1 053	1 105	1 131	1 143	1 344	1 346	2 338	2 722	2 493	2 720	2 270	904	555	116		
882	J90 Pleuraerguß, anderenorts nicht klassifiziert	12 207	14	16	20	35	61	101	93	151	208	345	437	681	718	1 355	1 710	1 630	1 862	1 576	670	427	97		
883	J91 Pleuraerguß bei anderenorts klassifizierten Krankheiten	11	-	-	-	-	-	-	-	-	-	-	-	2	-	1	3	1	1	1	2	-	-		
884	J92 Pleuraplaques	256	-	-	2	-	-	2	2	4	-	5	12	20	30	27	55	44	32	13	7	1	-		
885	J93 Pneumothorax	10 314	23	10	15	61	1 067	1 405	1 040	848	822	659	557	480	431	648	618	502	519	403	125	71	10		
886	J94 Sonstige Krankheitszustände der Pleura	2 564	17	5	3	9	30	52	29	50	75	122	137	161	167	307	336	316	306	277	100	56	9		
887	J95-J99 Sonstige Krankheiten des Atmungssystems	35 145	762	843	400	312	449	402	364	375	630	984	1 402	2 223	2 734	4 309	5 316	4 810	4 349	2 810	942	615	114		
888	J95 Krankheiten der Atemwege nach medizinischen Maßnahmen, anderenorts nicht klassifiziert	4 220	58	124	66	36	64	48	57	55	130	178	229	374	39										

2 Vollstationäre Patienten und Patientinnen der Krankenhäuser 2004
2.2 Nach Hauptdiagnose (dreistelliger ICD-Schlüssel) und Altersgruppen

Lfd. Nr.	Pos.-Nr. der ICD-10 / Hauptdiagnose	Ins- gesamt ¹⁾	Davon im Alter von ... bis unter ... Jahre																						
			unter 1	1 - 5	5 - 10	10 - 15	15 - 20	20 - 25	25 - 30	30 - 35	35 - 40	40 - 45	45 - 50	50 - 55	55 - 60	60 - 65	65 - 70	70 - 75	75 - 80	80 - 85	85 - 90	90 - 95	95 u. älter		
			Anzahl																						
898	K04 Krankheiten der Pulpa und des periapikalen Gewebes	6 096	2	420	336	112	145	205	236	228	321	330	308	394	381	578	602	515	494	320	111	50	8		
899	K05 Gingivitis und Krankheiten des Parodonts	1 721	4	54	18	17	20	31	22	45	60	94	83	126	138	215	205	206	161	151	37	26	8		
900	K06 Sonstige Krankheiten der Gingiva und des zahnlosen Alveolarkammes	250	1	9	10	16	10	12	7	6	12	5	14	14	15	24	29	22	22	14	6	1	1		
901	K07 Dentofaziale Anomalien (einschließlich fehlerhafter Okklusion)	9 489	15	12	45	319	2 340	1 870	1 362	979	892	598	326	212	120	151	104	50	50	28	11	4	1		
902	K08 Sonstige Krankheiten der Zähne und des Zahnhalteapparates	6 227	1	152	98	73	143	153	150	165	243	311	441	492	539	771	748	538	523	427	147	96	16		
903	K09 Zysten der Mundregion, anderenorts nicht klassifiziert	1 823	15	16	31	99	165	90	84	88	143	148	151	144	131	164	160	79	66	36	11	2	-		
904	K10 Sonstige Krankheiten der Kiefer	5 527	3	203	236	122	196	302	248	251	326	399	366	400	417	579	519	358	269	207	85	28	13		
905	K11 Krankheiten der Speicheldrüsen	7 562	58	184	186	192	270	326	281	370	547	591	586	584	523	616	563	435	445	393	201	153	58		
906	K12 Stomatitis und verwandte Krankheiten	9 276	117	1 101	496	280	509	774	653	587	636	628	587	568	412	488	433	340	279	231	82	63	12		
907	K13 Sonstige Krankheiten der Lippe und der Mundschleimhaut	1 204	19	55	25	31	45	47	29	37	45	50	94	84	115	149	136	98	69	47	22	6	1		
908	K14 Krankheiten der Zunge	1 713	7	10	13	13	35	27	41	78	121	156	168	170	167	206	172	129	91	62	23	22	2		
909	K20-K31 Krankheiten des Ösophagus, des Magens und des Duodenums	250 505	2 500	1 723	1 811	3 363	5 107	5 711	5 788	7 009	10 165	13 032	14 028	15 651	15 086	21 380	25 789	24 762	28 193	28 157	11 993	7 855	1 402		
910	K20 Ösophagitis	2 480	6	28	31	60	56	46	50	62	104	129	146	142	152	223	249	227	271	263	122	99	14		
911	K21 Gastroösophageale Refluxkrankheit	40 814	2 126	1 130	720	710	644	737	886	1 181	1 974	2 589	2 594	2 828	2 742	3 685	3 716	3 194	3 325	3 339	1 470	1 024	200		
912	K22 Sonstige Krankheiten des Ösophagus	23 037	196	248	175	221	348	456	433	561	792	1 072	1 253	1 505	1 657	2 371	2 626	2 379	2 497	2 422	1 025	650	150		
913	K23 Krankheiten des Ösophagus bei anderenorts klassifizierten Krankheiten	-	-	-	-	-	-	-	-	-	-	-	-	-	-	-	-	-	-	-	-	-	-		
914	K25 Ulcus ventriculi	51 193	3	15	23	53	268	465	545	749	1 389	1 944	2 445	2 957	2 868	4 155	5 606	6 136	7 456	7 991	3 401	2 321	403		
915	K26 Ulcus duodeni	29 967	2	5	7	46	238	490	589	748	995	1 444	1 647	1 802	1 681	2 385	3 219	3 167	3 806	4 006	2 027	1 385	278		
916	K27 Ulcus pepticum, Lokalisation nicht näher bezeichnet	1 022	-	-	4	6	9	13	15	16	34	38	67	74	52	92	101	130	130	144	62	33	2		
917	K28 Ulcus pepticum jejuni	1 354	-	-	1	1	2	4	8	16	18	59	77	128	100	161	170	181	188	151	53	33	3		
918	K29 Gastritis und Duodenitis	87 345	22	201	704	2 044	3 207	3 191	3 010	3 378	4 416	5 175	5 213	5 400	5 033	7 075	8 409	7 850	8 936	8 448	3 333	2 008	292		
919	K30 Dyspepsie	1 556	80	53	71	92	109	86	70	74	83	108	77	80	65	106	124	88	80	75	22	11	2		
920	K31 Sonstige Krankheiten des Magens und des Duodenums	11 737	65	43	75	130	226	223	182	224	360	474	509	735	736	1 127	1 569	1 410	1 504	1 318	478	291	58		
921	K35-K38 Krankheiten der Appendix	145 255	8	955	9 485	25 231	27 730	16 427	10 376	8 851	9 211	7 925	5 978	4 977	3 569	4 172	3 702	2 527	2 072	1 355	412	255	37		
922	K35 Akute Appendizitis	115 805	5	840	7 931	19 887	20 347	12 465	8 088	7 044	7 448	6 497	5 005	4 291	3 128	3 720	3 278	2 225	1 828	1 176	355	215	32		
923	K36 Sonstige Appendizitis	22 897	2	86	1 111	4 077	5 894	3 096	1 819	1 384	1 394	1 136	789	529	322	352	299	226	173	130	43	30	5		
924	K37 Nicht näher bezeichnete Appendizitis	5 578	-	24	388	1 095	1 302	751	387	380	316	249	152	126	88	71	89	57	46	38	10	9	-		
925	K38 Sonstige Krankheiten der Appendix	975	1	5	55	172	187	115	82	43	53	43	32	31	31	29	36	19	25	11	4	1	-		
926	K40-K46 Hernien	268 649	7 840	4 066	2 408	1 279	3 265	5 124	5 777	8 696	13 843	17 315	18 433	21 669	22 652	32 251	34 132	26 721	22 501	14 098	4 238	2 026	314		
927	K40 Hernia inguinalis	185 138	7 111	3 389	1 779	809	2 569	4 093	4 412	6 175	9 639	11 572	12 047	14 355	15 226	22 031	22 904	17 946	15 263	9 576	2 813	1 255	173		
928	K41 Hernia femoralis	5 342	4	10	19	12	44	62	68	144	225	290	327	353	303	455	551	612	657	636	315	222	33		
929	K42 Hernia umbilicalis	26 249	635	504	465	272	383	481	634	1 116	1 746	2 273	2 405	2 586	2 508	2 870	2 744	1 928	1 423	861	259	136	20		
930	K43 Hernia ventralis	42 437	45	110	102	135	203	359	533	987	1 780	2 657	3 004	3 676	3 875	5 795	6 702	5 250	4 156	2 223	537	250	58		
931	K44 Hernia diaphragmatica	6 614	33	43	43	44	53	98	109	202	331	379	451	473	499	701	785	684	692	606	238	127	23		
932	K45 Sonstige abdominale Hernien	1 638	6	3	-	6	6	14	11	43	65	73	115	120	139	211	250	176	192	126	52	26	4		
933	K46 Nicht näher bezeichnete abdominale Hernie	1 231	6	7	-	1	7	17	10	29	57	71	84	106	102	188	196	125	118	70	24	10	3		
934	K50-K52 Nichtinfektiöse Enteritis und Kolitis	122 438	1 135	2 102	3 724	7 459	10 882	9 851	7 488	7 034	7 575	7 128	6 022	5 699	4 765	6 248	7 248	7 027	7 707	7 520	3 377	2 081	366		
935	K50 Crohn-Krankheit (Enteritis regionalis) (Morbus Crohn)	21 456	7	41	182	798	1 885	2 335	1 963	2 046	2 383	2 345	1 847	1 455	1 034	939	826	603	416	246	80	22	3		
936	K51 Colitis ulcerosa	16 405	17	38	125	521	827	931	990	1 067	1 339	1 242	1 172	1 125	913	1 194	1 326	1 205	1 109	878	278	87	21		
937	K52 Sonstige nichtinfektiöse Gastroenteritis und Kolitis	84 577	1 111	2 023	3 417	6 140	8 170	6 585	4 535	3 921	3 853	3 541	3 003	3 119	2 818	4 115	5 096	5 219	6 182	6 396	3 019	1 972	342		
938	K55-K63 Sonstige Krankheiten des Darms	389 267	2 586	5 618	6 356	7 258	6 066	6 349	6 782	9 751	15 547	19 974	21 307	24 437	24 357	36 828	44 045	39 567	42 688	39 149	16 896	11 315	2 391		
939	K55 Gefäßkrankheiten des Darms	15 780	6	9	9	13	13	36	48	63	117	180	267	399	511	1 094	1 597	2 046	2 950	3 311	1 677	1 204	230		
940	K56 Paralytischer Ileus und mechanischer Ileus ohne Hernie	103 608	859	1 396	1 086	1 722	2 016	1 862	1 601	2 047	2 955	3 660	4 202	4 800	4 917	8 176	10 147	10 687	13 144	14 170	7 293	5 557	1 311		
941	K57 Divertikulose des Darms	105 380	-	4	3	9	61	131	354	1 057	2 657	4 772	6 166	7 999	8 207	12 429	15 731	13 956	13 938	11 273	4 071	2 199	363		
942	K58 Colon irritabile	9 376	4	26	69	181	442	506	434																

2 Vollstationäre Patienten und Patientinnen der Krankenhäuser 2004
2.2 Nach Hauptdiagnose (dreistelliger ICD-Schlüssel) und Altersgruppen

Lfd. Nr.	Pos.-Nr. der ICD-10 / Hauptdiagnose	Ins- gesamt ¹⁾	Davon im Alter von ... bis unter ... Jahre																				
			unter 1	1 - 5	5 - 10	10 - 15	15 - 20	20 - 25	25 - 30	30 - 35	35 - 40	40 - 45	45 - 50	50 - 55	55 - 60	60 - 65	65 - 70	70 - 75	75 - 80	80 - 85	85 - 90	90 - 95	95 u. älter
			Anzahl																				
960	K77 Leberkrankheiten bei anderenorts klassifizierten Krankheiten	-	-	-	-	-	-	-	-	-	-	-	-	-	-	-	-	-	-	-	-	-	-
961	K80-K87 Krankheiten der Gallenblase, der Gallenwege und des Pankreas	328 583	71	172	288	927	3 818	6 752	9 263	13 521	20 744	25 339	26 593	28 450	25 263	35 062	38 736	30 676	27 637	21 544	7 814	4 947	966
962	K80 Cholelithiasis	214 796	19	29	80	558	2 707	5 107	6 882	9 670	13 642	15 549	16 288	18 366	17 134	23 847	26 244	20 180	17 650	13 028	4 484	2 758	574
963	K81 Cholezystitis	16 064	4	4	9	16	120	224	344	507	721	865	981	1 216	1 217	1 745	2 142	1 838	1 691	1 415	581	362	62
964	K82 Sonstige Krankheiten der Gallenblase	3 314	1	1	8	11	33	45	60	83	161	204	230	253	243	336	408	365	365	284	140	67	16
965	K83 Sonstige Krankheiten der Gallenwege	30 688	39	41	40	41	153	260	361	544	914	1 276	1 558	2 146	2 118	3 359	3 961	3 753	3 835	3 666	1 441	993	189
966	K85 Akute Pankreatitis	48 511	1	77	122	233	697	995	1 429	2 251	4 076	5 400	5 386	4 457	3 278	4 171	4 564	3 587	3 294	2 661	999	717	116
967	K86 Sonstige Krankheiten des Pankreas	15 209	7	20	29	68	108	121	187	466	1 230	2 045	2 149	2 012	1 273	1 604	1 417	953	802	490	169	50	9
968	K87 Krankheiten der Gallenblase, der Gallenwege und des Pankreas bei anderenorts klassifizierten Krankheiten	1	-	-	-	-	-	-	-	-	-	-	1	-	-	-	-	-	-	-	-	-	-
969	K90-K93 Sonstige Krankheiten des Verdauungssystems	70 839	802	1 137	853	848	957	1 016	1 007	1 298	1 723	2 503	2 813	3 489	3 798	6 022	7 977	7 579	9 097	9 159	4 438	3 500	823
970	K90 Intestinale Malabsorption	3 252	119	495	367	381	134	74	78	194	125	128	114	129	128	192	187	141	139	80	32	12	3
971	K91 Krankheiten des Verdauungssystems nach medizinischen Maßnahmen, anderenorts nicht klassifiziert	8 719	123	140	75	65	70	97	106	148	245	395	462	614	687	1 070	1 335	1 075	968	675	218	128	23
972	K92 Sonstige Krankheiten des Verdauungssystems	58 868	560	502	411	402	753	845	823	956	1 353	1 980	2 237	2 746	2 983	4 760	6 455	6 363	7 990	8 404	4 188	3 360	797
973	K93 Krankheiten sonstiger Verdauungsorgane bei anderenorts klassifizierten Krankheiten	-	-	-	-	-	-	-	-	-	-	-	-	-	-	-	-	-	-	-	-	-	-
974	L00-L99 Krankheiten der Haut und der Unterhaut	232 012	3 723	7 626	5 663	5 910	13 281	15 760	13 045	13 494	16 021	16 284	14 417	14 419	12 148	15 257	16 040	13 203	13 634	12 354	5 351	3 623	759
975	L00-L08 Infektionen der Haut und der Unterhaut	109 455	1 806	4 227	3 378	3 080	8 589	10 903	8 396	7 952	8 679	7 955	6 390	5 929	4 690	5 705	5 727	4 557	4 473	3 960	1 662	1 137	260
976	L00 Staphylococcal scalded skin syndrome (SSS-Syndrom)	89	36	31	5	1	2	-	-	1	2	1	2	-	1	1	-	3	3	-	-	-	-
977	L01 Impetigo	1 279	237	308	191	100	73	49	31	27	30	43	28	19	10	26	21	22	25	19	9	8	3
978	L02 Hautabszeß, Furunkel und Karbunkel	39 987	438	931	986	1 079	2 004	2 774	2 667	3 076	3 791	3 751	2 960	2 678	2 060	2 364	2 299	1 878	1 715	1 496	590	357	93
979	L03 Phlegmone	36 801	410	1 542	1 442	1 207	1 280	1 440	1 385	1 707	2 398	2 480	2 360	2 534	2 102	2 817	2 933	2 326	2 449	2 183	948	706	152
980	L04 Akute Lymphadenitis	4 415	199	1 133	594	334	261	214	180	201	251	213	157	136	129	108	113	75	52	45	13	7	-
981	L05 Pilonidalzyste	23 555	170	80	25	287	4 878	6 328	4 033	2 800	1 983	1 244	662	353	214	182	129	80	50	32	15	10	-
982	L08 Sonstige lokale Infektionen der Haut und der Unterhaut	3 329	316	202	135	72	91	98	100	140	224	223	221	209	174	207	232	173	179	185	87	49	12
983	L10-L14 Bullöse Dermatosen	3 290	14	35	6	3	7	15	27	33	61	103	125	160	157	225	349	387	456	584	277	214	52
984	L10 Pemphiguskrankheiten	876	-	3	-	-	1	9	21	13	38	53	79	98	110	104	99	109	62	41	24	10	2
985	L11 Sonstige akantholytische Dermatosen	37	1	-	-	-	-	-	1	-	-	-	4	4	-	2	5	7	8	1	2	-	-
986	L12 Pemphigoidkrankheiten	2 087	5	20	2	-	4	1	1	11	6	36	29	49	30	96	206	247	367	494	245	188	50
987	L13 Sonstige bullöse Dermatosen	290	8	12	4	3	2	5	4	9	17	14	13	9	17	23	42	26	20	41	7	14	-
988	L14 Bullöse Dermatosen bei anderenorts klassifizierten Krankheiten	-	-	-	-	-	-	-	-	-	-	-	-	-	-	-	-	-	-	-	-	-	-
989	L20-L30 Dermatitis und Ekzem	27 672	1 295	1 521	671	635	1 417	1 508	1 128	1 244	1 593	1 603	1 610	1 647	1 450	1 940	1 995	1 748	1 863	1 612	669	426	97
990	L20 Atopisches (endogenes) Ekzem	9 189	850	1 101	398	341	772	826	540	540	614	532	420	419	331	395	337	272	220	191	56	28	6
991	L21 Seborrhoisches Ekzem	245	70	3	1	2	3	6	6	6	20	15	10	17	15	16	13	16	11	9	4	1	1
992	L22 Windeldermatitis	223	157	35	-	-	-	-	-	-	-	-	-	1	1	1	5	2	8	6	4	3	-
993	L23 Allergische Kontaktdermatitis	3 527	34	69	65	92	177	210	155	136	197	253	263	229	216	282	298	235	254	210	89	53	10
994	L24 Toxische Kontaktdermatitis	454	6	3	2	4	17	20	21	25	25	31	39	42	26	41	41	33	37	26	6	6	3
995	L25 Nicht näher bezeichnete Kontaktdermatitis	466	-	4	7	7	24	9	12	15	23	34	22	34	29	39	44	42	36	60	12	11	2
996	L26 Exfoliative Dermatitis	16	3	-	-	1	1	1	2	-	1	-	1	-	1	-	-	3	-	1	-	1	-
997	L27 Dermatitis durch oral, enteral oder parenteral aufgenommene Substanzen	4 062	56	151	86	84	158	143	134	175	194	192	188	212	223	349	415	379	392	312	114	82	23
998	L28 Lichen simplex chronicus und Prurigo	1 781	6	5	8	3	20	20	19	25	52	60	134	139	129	167	210	226	222	193	91	40	12
999	L29 Pruritus	610	-	5	7	5	13	9	11	26	15	29	32	33	36	67	61	70	75	60	33	18	5
1000	L30 Sonstige Dermatitis	7 099	113	145	97	96	232	264	228	296	452	457	501	521	443	583	571	470	608	544	260	183	35
1001	L40-L45 Papulosquamöse Hautkrankheiten	18 349	19	67	141	242	521	490	613	953	1 286	1 960	1 884	2 276	1 774	1 843	1 653	1 151	803	476	128	66	3
1002	L40 Psoriasis	16 656	8	27	120	222	482	464	585	880	1 230	1 848	1 775	2 105	1 558	1 640	1 483	964	705	402	104	52	2
1003	L41 Parapsoriasis	445	-	5	4	3	10	8	5	13	10	28	21	43	53	59	49	63	31	26	8	5	1
1004	L42 Pityriasis rosea	50	-	2	2	4	7	3	3	3	3	4	4	4	2	2	3	1	2	1	-	-	-
1005	L43 Lichen ruber planus	961	-	1	2	3	14	11	15	50	34	67	71	122	147	102	97	109	57	37	13	9	-
1006	L44 Sonstige papulosquamöse Hautkrankheiten	237	11	32	13	10	8	4	5	7	9	13	13	2	14	40	21	14	8	10	3	-	-
1007	L45 Papulosquamöse Hautkrankheiten bei anderenorts klassifizierten Krankheiten	-	-	-	-	-	-	-	-	-	-	-	-	-	-	-	-	-	-	-	-	-	-
1008	L50-L54 Urtikaria und Erythem	12 749	317	1 273	874	790	809	721	717	772	968	934	800	733	634	663	627	411	365	204	90	39	8
1009	L50 Urtikaria	9 645	244	963	687	646	645	543	570	601	751	751	662	574	497	489	445	250	177	96	37	16	1
1010	L51 Erythema exsudativum multiforme	1 419	52	263	113	62	64	63	40	52	84	66	57	60	63	66	77	55	90	53	27	7	5
1011	L52 Erythema nodosum	1 036	2	30	60	64	79	104	98	107	104	86	54	60	38	39	45	30	23	8	2	2	1
1012	L53 Sonstige erythematöse Krankheiten	648	19	17	14	18	21	11	9	12	29	31	27	39	36	69	60	75	75	47	24	14	1
1013	L54 Erythem bei anderenorts klassifizierten Krankheiten	1	-	-	-	-	-	-	-	-	-	-	-	-	-	-	-	1	-	-	-	-	-
1014	L55-L59 Krankheiten der Haut und der Unterhaut durch Strahleneinwirkung	3 092	4	41	18	33	53	73	47	45	64	100	115	187	233	384	426	355	435	295	121	58	5
1015	L55 Dermatitis solaris acuta	207	2	16	10	30	36	43	16	11	9	11	6	3	1	7	2	2	-	-	-	-	-
1016	L56 Sonstige akute Hautveränderungen durch Ultraviolettstrahlen	514	2	6	7	2	15	19	11	11	11	31	27	26	40	62	77	54	51	48	13	1	-
1017	L57 Hautveränderungen durch chronische Exposition gegenüber nichtionisierender Strahlung	1 964	-	19	-	-	2	10	20	22	40	47	66	123	156	265	282	246	315	205	91	50	5

2 Vollstationäre Patienten und Patientinnen der Krankenhäuser 2004
2.2 Nach Hauptdiagnose (dreistelliger ICD-Schlüssel) und Altersgruppen

[Zum Inhalt](#)

Lfd. Nr.	Pos.-Nr. der ICD-10 / Hauptdiagnose	Ins- gesamt ¹⁾	Davon im Alter von ... bis unter ... Jahre																				
			unter 1	1 - 5	5 - 10	10 - 15	15 - 20	20 - 25	25 - 30	30 - 35	35 - 40	40 - 45	45 - 50	50 - 55	55 - 60	60 - 65	65 - 70	70 - 75	75 - 80	80 - 85	85 - 90	90 - 95	95 u. älter
			Anzahl																				
1018	L58 Radiodermatitis	241	-	-	1	1	-	1	-	1	2	10	11	23	24	32	38	31	33	19	8	6	-
1019	L59 Sonstige Krankheiten der Haut und der Unterhaut durch Strahleneinwirkung	166	-	-	-	-	-	-	-	-	2	1	5	12	12	18	27	22	34	23	9	1	-
1020	L60-L75 Krankheiten der Hautanhangsgebilde	13 944	142	160	134	449	848	992	976	1 073	1 479	1 443	1 209	981	725	853	811	569	527	375	126	56	16
1021	L60 Krankheiten der Nägel	1 562	40	22	43	273	225	75	45	45	55	60	60	77	57	89	97	88	73	96	22	13	7
1022	L62 Krankheiten der Nägel bei anderenorts klassifizierten Krankheiten	-	-	-	-	-	-	-	-	-	-	-	-	-	-	-	-	-	-	-	-	-	-
1023	L63 Alopecia areata	211	1	4	6	15	20	19	17	20	28	21	15	17	8	7	5	2	6	-	-	-	-
1024	L64 Alopecia androgenetica	4	-	-	-	-	-	-	1	-	1	-	-	1	-	1	-	-	-	-	-	-	-
1025	L65 Sonstiger Haarausfall ohne Narbenbildung	24	-	3	2	3	-	2	-	-	1	3	1	4	1	1	3	-	-	-	-	-	-
1026	L66 Narbige Alopezie (Haarausfall mit Narbenbildung)	105	-	-	9	12	8	9	10	3	7	3	5	9	9	5	5	3	2	1	-	-	-
1027	L67 Anomalien der Haarfarbe und des Haarschaftes	1	-	-	-	-	-	-	-	-	-	1	-	-	-	-	-	-	-	-	-	-	-
1028	L68 Hypertrichose	39	-	1	4	7	9	1	3	6	5	-	-	1	-	-	-	1	-	1	-	-	-
1029	L70 Akne	493	17	-	-	21	91	43	43	35	71	48	48	30	20	17	6	2	-	1	-	-	-
1030	L71 Rosazea	783	-	-	1	1	4	16	16	18	28	49	63	71	66	126	137	85	68	25	7	2	-
1031	L72 Follikuläre Zysten der Haut und der Unterhaut	5 464	80	124	61	62	152	286	278	298	415	478	482	402	361	474	457	356	335	229	87	38	9
1032	L73 Sonstige Krankheiten der Haarfollikel	2 936	1	2	3	10	108	265	294	385	538	494	339	217	120	70	53	10	14	8	4	1	-
1033	L74 Krankheiten der ekkrinen Schweißdrüsen	2 247	3	4	5	43	221	263	262	254	324	277	191	149	78	61	48	21	24	13	4	2	-
1034	L75 Krankheiten der apokrinen Schweißdrüsen	75	-	-	-	2	10	13	7	9	6	9	5	3	5	2	-	-	3	1	-	-	-
1035	L80-L99 Sonstige Krankheiten der Haut und der Unterhaut	43 461	126	302	441	678	1 037	1 058	1 141	1 422	1 891	2 186	2 284	2 506	2 485	3 644	4 452	4 025	4 712	4 848	2 278	1 627	318
1036	L80 Vitiligo	256	-	3	14	12	7	12	14	26	35	30	27	29	13	19	11	1	2	-	1	-	-
1037	L81 Sonstige Störungen der Hautpigmentierung	206	15	5	6	11	6	5	4	6	8	8	13	13	17	21	20	20	13	10	2	2	1
1038	L82 Seborrhoische Keratose	191	-	1	1	-	-	2	-	2	3	5	7	7	16	21	29	26	24	30	9	7	1
1039	L83 Acanthosis nigricans	25	-	-	-	2	6	-	1	1	-	-	1	-	-	4	-	2	1	3	2	2	-
1040	L84 Hühneraugen und Horn- (Haut-) Schwielen	370	-	-	6	3	3	5	12	12	13	20	16	11	17	28	20	53	49	56	32	12	2
1041	L85 Sonstige Epidermisverdickung	406	2	3	1	1	2	8	4	8	8	14	22	22	23	44	52	33	54	46	31	25	3
1042	L86 Keratom bei anderenorts klassifizierten Krankheiten	-	-	-	-	-	-	-	-	-	-	-	-	-	-	-	-	-	-	-	-	-	-
1043	L87 Störungen der transepidermalen Elimination	94	-	-	-	-	-	1	1	1	1	2	6	4	8	4	13	11	13	16	8	3	2
1044	L88 Pyoderma gangraenosum	723	3	-	1	1	8	11	19	29	42	43	51	41	52	70	111	75	88	56	11	11	-
1045	L89 Dekubitalgeschwür	10 014	7	12	12	41	86	110	137	171	283	301	371	425	416	639	859	1 014	1 321	1 764	1 005	844	196
1046	L90 Atrophische Hautkrankheiten	7 291	4	98	147	256	467	475	465	507	642	670	606	600	534	624	481	316	226	122	39	12	-
1047	L91 Hypertrophe Hautkrankheiten	2 008	4	51	81	151	204	156	118	162	164	154	168	134	115	140	107	43	36	16	3	1	-
1048	L92 Granulomatöse Krankheiten der Haut und der Unterhaut	1 621	45	30	54	40	59	56	77	90	104	115	107	123	122	154	175	99	99	44	16	12	-
1049	L93 Lupus erythematoses	1 169	2	-	8	20	50	54	60	62	82	115	104	122	90	107	101	85	58	32	16	1	-
1050	L94 Sonstige lokalisierte Krankheiten des Bindegewebes	954	1	6	31	47	28	26	38	36	34	44	88	86	79	120	143	61	68	15	3	-	-
1051	L95 Anderenorts nicht klassifizierte Vaskulitis, die auf die Haut begrenzt ist	690	20	54	44	34	13	14	17	13	26	35	43	45	55	66	68	41	51	38	11	2	-
1052	L97 Ulcus cruris, anderenorts nicht klassifiziert	11 059	1	-	1	3	7	14	53	88	156	268	283	417	477	942	1 484	1 509	1 935	1 990	839	508	84
1053	L98 Sonstige Krankheiten der Haut und der Unterhaut, anderenorts nicht klassifiziert	6 382	22	39	34	56	91	109	120	208	290	362	371	426	451	641	778	636	674	610	250	185	29
1054	L99 Sonstige Krankheiten der Haut und der Unterhaut bei anderenorts klassifizierten Krankheiten	2	-	-	-	-	-	-	1	-	-	-	-	1	-	-	-	-	-	-	-	-	-
1055	M00-M99 Krankheiten des Muskel-Skelett-Systems und des Bindegewebes	1 389 520	689	5 009	8 497	15 452	26 832	25 993	28 545	43 765	72 565	91 642	100 608	122 883	126 545	164 924	179 970	148 766	124 197	74 261	19 205	8 033	1 123
1056	M00-M25 Arthropathien	677 400	215	2 929	4 678	7 574	14 830	12 498	11 320	15 391	24 052	30 552	36 927	52 615	62 116	88 704	103 629	90 477	71 270	37 406	7 495	2 394	315
1057	M00-M03 Infektiöse Arthropathien	9 769	32	286	328	270	269	307	247	399	526	583	586	684	643	830	1 035	872	831	649	252	119	21
1058	M00 Eitrige Arthritis	7 146	26	73	124	123	147	151	141	245	328	354	400	504	521	707	884	741	739	584	231	103	20
1059	M01 Direkte Gelenkinfektionen bei anderenorts klassifizierten infektiösen und parasitären Krankheiten	2	-	-	1	-	-	-	-	-	-	-	-	1	-	-	-	-	-	-	-	-	-
1060	M02 Reaktive Arthritiden	2 620	6	213	203	147	122	156	105	154	198	229	186	179	122	123	151	131	92	65	21	16	1
1061	M03 Postinfektiöse und reaktive Arthritiden bei anderenorts klassifizierten Krankheiten	1	-	-	-	-	-	-	1	-	-	-	-	-	-	-	-	-	-	-	-	-	-
1062	M05-M14 Entzündliche Polyarthropathien	51 677	33	1 902	2 634	2 415	1 901	710	721	989	1 769	2 403	3 091	4 087	4 056	5 751	6 324	4 955	4 300	2 673	655	268	40
1063	M05 Seropositive chronische Polyarthritis	15 328	-	-	4	4	25	69	123	207	455	744	1 107	1 532	1 555	2 450	2 734	1 992	1 481	722	108	15	1
1064	M06 Sonstige chronische Polyarthritis	15 236	-	24	28	50	99	144	236	297	577	765	1 019	1 433	1 518	2 069	2 266	1 793	1 659	966	213	74	6
1065	M07 Arthritis psoriatica und Arthritiden bei gastrointestinalen Grundkrankheiten	13	-	-	-	-	-	-	1	-	-	2	1	2	1	3	2	1	-	-	-	-	-
1066	M08 Juvenile Arthritis	6 279	2	869	1 495	1 931	1 520	203	74	49	39	28	16	8	17	8	7	7	5	1	-	-	-
1067	M09 Juvenile Arthritis bei anderenorts klassifizierten Krankheiten	-	-	-	-	-	-	-	-	-	-	-	-	-	-	-	-	-	-	-	-	-	-
1068	M10 Gicht	3 743	-	2	-	1	8	12	25	67	133	208	264	330	311	401	491	446	439	402	122	71	10
1069	M11 Sonstige Kristall-Arthropathien	696	-	-	-	-	1	3	3	14	37	51	57	63	58	82	80	71	85	68	16	7	-
1070	M12 Sonstige näher bezeichnete Arthropathien	2 582	15	677	700	171	64	59	55	68	103	101	98	107	82	85	74	40	42	25	7	8	1
1071	M13 Sonstige Arthritis	7 798	16	330	407	258	183	220	204	287	425	504	528	612	514	653	670	605	589	489	189	93	22
1072	M14 Arthropathien bei sonstigen anderenorts klassifizierten Krankheiten	2	-	-	-	-	1	-	-	-	-	-	1	-	-	-	-	-	-	-	-	-	-
1073	M15-M19 Arthrose	360 864	60	3	7	40	307	698	1 072	2 166	4 773	8 019	13 085	22 789	30 791	50 297	68 330	67 659	54 684	28 797	5 509	1 587	178
1074	M15 Polyarthrose	3 882	-	-	-	-	-	3	2	11	23	89	168	381	483	640	631	411	416	381	152	80	

2 Vollstationäre Patienten und Patientinnen der Krankenhäuser 2004

2.2 Nach Hauptdiagnose (dreistelliger ICD-Schlüssel) und Altersgruppen

[Zum Inhalt](#)

Lfd. Nr.	Pos.-Nr. der ICD-10 / Hauptdiagnose	Ins- gesamt ¹⁾	Davon im Alter von ... bis unter ... Jahre																				
			unter 1	1 - 5	5 - 10	10 - 15	15 - 20	20 - 25	25 - 30	30 - 35	35 - 40	40 - 45	45 - 50	50 - 55	55 - 60	60 - 65	65 - 70	70 - 75	75 - 80	80 - 85	85 - 90	90 - 95	95 u. älter
			Anzahl																				
1075	M16 Koxarthrose (Arthrose des Hüftgelenkes)	146 001	1	1	2	9	91	202	246	595	1 298	2 527	4 540	8 150	10 830	20 292	29 664	28 236	22 376	13 465	2 651	753	72
1076	M17 Gonarthrose (Arthrose des Kniegelenkes)	180 123	59	2	2	9	76	211	413	793	1 987	3 357	5 738	10 527	15 333	24 542	34 004	36 301	29 746	13 867	2 446	628	69
1077	M18 Rhizarthrose (Arthrose des Daumensattelgelenkes)	6 431	-	-	-	-	3	2	4	8	47	149	381	888	1 262	1 514	1 054	534	409	158	16	2	-
1078	M19 Sonstige Arthrose	24 427	-	-	3	22	137	280	407	759	1 418	1 897	2 258	2 843	2 883	3 309	2 977	2 177	1 737	926	244	124	26
1079	M20-M25 Sonstige Gelenkkrankheiten	255 090	90	738	1 709	4 849	12 353	10 783	9 280	11 837	16 984	19 547	20 165	25 055	26 626	31 826	27 940	16 991	11 455	5 287	1 079	420	76
1080	M20 Erworbene Deformitäten der Finger und Zehen	57 069	4	17	43	299	1 025	1 005	1 057	1 453	2 378	3 244	4 046	6 530	8 428	10 526	8 312	4 055	2 857	1 399	294	83	14
1081	M21 Sonstige erworbene Deformitäten der Extremitäten	7 512	20	210	625	1 310	931	397	281	272	353	502	422	448	440	494	384	216	133	59	11	4	-
1082	M22 Krankheiten der Patella	19 602	-	6	43	1 141	3 808	2 270	1 543	1 549	1 789	1 642	1 291	1 177	892	819	712	478	291	123	21	6	1
1083	M23 Binnenschädigung des Kniegelenkes (internal derangement)	138 068	1	11	92	776	4 047	4 644	4 405	6 398	9 833	11 483	12 065	14 563	14 842	17 877	16 597	10 699	6 696	2 568	371	91	9
1084	M24 Sonstige näher bezeichnete Gelenkschädigungen	13 743	50	203	477	630	1 398	1 393	1 099	1 075	1 280	1 210	972	822	743	765	596	404	315	211	43	44	13
1085	M25 Sonstige Gelenkkrankheiten, anderenorts nicht klassifiziert	19 096	15	291	429	693	1 144	1 074	895	1 090	1 351	1 466	1 369	1 515	1 281	1 345	1 339	1 139	1 163	927	339	192	39
1086	M30-M36 Systemkrankheiten des Bindegewebes	31 944	107	367	382	511	833	843	895	1 118	1 649	1 967	2 007	2 356	2 419	3 721	4 150	3 394	2 900	1 769	394	148	14
1087	M30 Panarteriitis nodosa und verwandte Zustände	2 077	102	281	87	35	12	19	26	68	90	114	129	133	140	235	226	172	126	76	4	2	-
1088	M31 Sonstige nekrotisierende Vaskulopathien	7 480	1	8	13	36	121	144	125	148	247	325	406	477	587	1 030	1 130	994	899	591	144	50	4
1089	M32 Systemischer Lupus erythematoses	5 275	-	4	44	185	430	489	452	458	539	576	383	364	306	329	350	173	140	41	8	4	-
1090	M33 Dermatomyositis-Polymyositis	2 405	-	58	186	111	89	35	41	75	119	164	154	171	183	270	278	211	158	80	17	5	-
1091	M34 Systemische Sklerose	3 866	-	-	3	30	16	28	62	98	206	304	377	452	414	634	550	382	217	75	17	1	-
1092	M35 Sonstige Krankheiten mit Systembeteiligung des Bindegewebes	10 832	4	16	49	114	164	127	188	269	447	484	556	759	789	1 223	1 616	1 462	1 359	906	204	86	10
1093	M36 Systemkrankheiten des Bindegewebes bei anderenorts klassifizierten Krankheiten	9	-	-	-	-	1	1	1	2	1	-	2	-	-	-	-	-	1	-	-	-	-
1094	M40-M54 Krankheiten der Wirbelsäule und des Rückens	404 741	49	375	509	1 825	3 225	5 261	9 215	17 503	30 889	37 868	37 681	39 496	35 480	41 476	44 491	35 649	32 820	21 653	6 275	2 664	334
1095	M40-M43 Deformitäten der Wirbelsäule und des Rückens	33 102	35	275	376	1 211	1 080	444	499	887	1 667	2 347	2 712	3 062	3 138	3 706	4 028	3 017	2 482	1 557	406	151	22
1096	M40 Kyphose und Lordose	1 259	-	5	13	67	72	35	26	40	79	108	99	98	123	141	119	99	69	46	17	3	-
1097	M41 Skoliose	3 992	6	50	138	879	752	171	103	87	84	105	131	134	145	217	338	263	203	128	38	14	6
1098	M42 Osteochondrose der Wirbelsäule	17 571	1	-	2	51	87	89	185	448	895	1 456	1 708	1 923	1 894	2 116	2 182	1 692	1 484	974	268	104	12
1099	M43 Sonstige Deformitäten der Wirbelsäule und des Rückens	10 280	28	220	223	214	169	149	185	312	609	678	774	907	976	1 232	1 389	963	726	409	83	30	4
1100	M45-M49 Spondylopathien	77 929	5	35	34	106	190	339	528	973	2 007	3 167	4 017	5 924	6 642	9 731	12 616	11 581	10 884	6 739	1 714	620	77
1101	M45 Spondylitis ankylosans	3 465	-	-	3	6	46	96	184	279	451	504	379	409	335	320	227	117	61	33	10	5	-
1102	M46 Sonstige entzündliche Spondylopathien	6 804	-	21	12	57	81	135	147	210	325	387	427	580	579	816	902	839	716	434	106	29	1
1103	M47 Spondylose	23 440	-	-	3	12	33	73	143	318	741	1 289	1 542	2 193	2 207	2 875	3 259	2 822	2 862	2 094	639	293	42
1104	M48 Sonstige Spondylopathien	44 215	5	14	16	31	30	35	54	166	490	987	1 667	2 742	3 521	5 718	8 227	7 803	7 245	4 178	959	293	34
1105	M49 Spondylopathien bei anderenorts klassifizierten Krankheiten	5	-	-	-	-	-	-	-	-	-	-	2	-	-	2	1	-	-	-	-	-	-
1106	M50-M54 Sonstige Krankheiten der Wirbelsäule und des Rückens	293 710	9	65	99	508	1 955	4 478	8 188	15 643	27 215	32 354	30 952	30 510	25 700	28 039	27 847	21 051	19 454	13 357	4 155	1 893	235
1107	M50 Zervikale Bandscheibenschäden	20 737	1	-	1	2	13	61	270	903	2 297	3 403	3 546	3 237	2 313	1 922	1 387	666	436	213	56	9	-
1108	M51 Sonstige Bandscheibenschäden	147 533	-	2	1	76	655	2 191	4 803	9 691	16 531	18 614	16 673	15 784	13 451	14 245	13 535	9 224	7 363	3 705	745	221	22
1109	M53 Sonstige Krankheiten der Wirbelsäule und des Rückens, anderenorts nicht klassifiziert	19 298	3	17	15	59	164	282	383	614	1 321	1 750	2 012	2 292	1 817	2 051	1 972	1 558	1 368	1 051	371	177	21
1110	M54 Rückenschmerzen	106 142	5	46	82	371	1 123	1 944	2 732	4 435	7 066	8 587	8 721	9 197	8 119	9 821	10 953	9 603	10 287	8 388	2 983	1 486	192
1111	M60-M79 Krankheiten der Weichteilgewebe	168 699	186	744	1 046	1 628	2 605	2 807	3 312	5 272	9 847	14 236	16 969	21 018	20 175	23 171	19 316	11 530	7 835	4 633	1 482	763	124
1112	M60-M63 Krankheiten der Muskeln	9 274	72	157	200	253	327	344	348	422	551	570	518	526	433	646	788	755	821	845	405	253	40
1113	M60 Myositis	1 890	9	33	55	71	70	62	67	98	120	151	150	133	120	156	210	170	115	72	18	9	1
1114	M61 Kalzifikation und Ossifikation von Muskeln	747	2	2	5	7	26	40	43	44	55	51	45	49	44	70	82	77	66	29	5	4	1
1115	M62 Sonstige Muskelkrankheiten	6 636	61	122	140	175	231	242	238	280	376	367	323	344	269	420	496	508	640	744	382	240	38
1116	M63 Muskelkrankheiten bei anderenorts klassifizierten Krankheiten	1	-	-	-	-	-	-	-	-	-	1	-	-	-	-	-	-	-	-	-	-	-
1117	M65-M68 Krankheiten der Synovialis und der Sehnen	21 326	46	237	194	360	772	831	804	1 190	1 695	1 970	1 914	2 116	1 869	2 176	1 911	1 298	1 085	613	180	57	8
1118	M65 Synovitis und Tenosynovitis	10 328	42	172	48	107	265	308	323	439	653	835	872	1 091	1 019	1 231	1 059	725	629	365	116	25	4
1119	M66 Spontanruptur der Synovialis und von Sehnen	3 916	1	4	3	15	45	66	89	222	359	470	394	409	368	417	3						

2 Vollstationäre Patienten und Patientinnen der Krankenhäuser 2004

2.2 Nach Hauptdiagnose (dreistelliger ICD-Schlüssel) und Altersgruppen

[Zum Inhalt](#)

Lfd. Nr.	Pos.-Nr. der ICD-10 / Hauptdiagnose	Ins- gesamt ¹⁾	Davon im Alter von ... bis unter ... Jahre																						
			unter 1	1 - 5	5 - 10	10 - 15	15 - 20	20 - 25	25 - 30	30 - 35	35 - 40	40 - 45	45 - 50	50 - 55	55 - 60	60 - 65	65 - 70	70 - 75	75 - 80	80 - 85	85 - 90	90 - 95	95 u. älter		
			Anzahl																						
1133	M80 Osteoporose mit pathologischer Fraktur	14 598	-	5	11	15	17	7	10	23	43	78	133	239	351	816	1 432	2 004	3 386	3 544	1 527	836	121		
1134	M81 Osteoporose ohne pathologische Fraktur	6 152	2	3	8	49	41	4	8	20	30	90	136	155	202	374	580	702	1 197	1 413	656	418	64		
1135	M82 Osteoporose bei anderenorts klassifizierten Krankheiten	1	-	-	-	-	-	-	-	-	-	-	-	-	-	1	-	-	-	-	-	-	-		
1136	M83 Osteomalazie im Erwachsenenalter	166	-	-	-	2	5	8	2	4	11	21	9	11	18	7	15	19	14	14	4	1	1		
1137	M84 Veränderungen der Knochenkontinuität	19 504	5	76	224	403	1 052	1 196	981	1 053	1 387	1 604	1 527	1 494	1 269	1 613	1 498	1 256	1 283	1 032	325	196	30		
1138	M85 Sonstige Veränderungen der Knochendichte und -struktur	2 844	3	41	203	391	311	190	146	188	220	218	190	208	161	140	107	61	35	21	6	2	2		
1139	M86-M90 Sonstige Osteopathien	27 318	113	284	483	738	653	647	647	913	1 503	1 918	2 257	2 556	2 262	2 736	2 796	2 216	2 057	1 650	534	291	64		
1140	M86 Osteomyelitis	12 725	107	245	410	503	334	327	296	396	616	785	960	1 054	897	1 223	1 387	1 002	949	782	259	158	35		
1141	M87 Knochennekrose	8 570	-	11	22	84	135	150	186	307	539	676	808	852	739	807	823	734	733	627	209	106	22		
1142	M88 Osteodystrophia deformans (Paget-Krankheit)	215	1	1	-	-	2	-	-	1	2	8	7	12	11	18	23	39	33	46	6	4	1		
1143	M89 Sonstige Knochenkrankheiten	5 801	5	27	51	151	182	170	165	209	346	449	480	636	614	687	563	441	341	195	60	23	6		
1144	M90 Osteopathien bei anderenorts klassifizierten Krankheiten	7	-	-	-	-	-	-	-	-	-	-	2	2	1	1	-	-	1	-	-	-	-		
1145	M91-M94 Chondropathien	19 485	5	178	925	2 222	2 212	1 191	900	1 143	1 530	1 606	1 449	1 513	1 213	1 183	971	589	389	190	59	16	1		
1146	M91 Juvenile Osteochondrose der Hüfte und des Beckens	1 305	-	166	806	216	50	15	15	4	4	3	3	4	2	7	2	3	2	3	-	-	-		
1147	M92 Sonstige juvenile Osteochondrosen	1 137	-	6	23	185	252	126	91	79	79	83	56	52	47	24	28	3	2	-	-	-	1		
1148	M93 Sonstige Osteochondropathien	7 657	5	6	92	1 727	1 624	685	458	507	579	487	377	318	227	205	146	89	68	32	18	7	-		
1149	M94 Sonstige Knorpelkrankheiten	9 386	-	-	4	94	286	365	336	553	868	1 033	1 013	1 139	937	947	795	494	317	155	41	9	-		
1150	M95-M99 Sonstige Krankheiten des Muskel-Skelett-Systems und des Bindegewebes	16 668	4	7	28	94	1 048	1 341	1 109	1 137	1 404	1 484	1 323	1 222	879	982	985	869	1 011	936	448	304	53		
1151	M95 Sonstige erworbene Deformitäten des Muskel-Skelett-Systems und des Bindegewebes	6 943	4	7	27	76	1 014	1 258	997	862	799	652	430	285	184	175	106	30	23	9	3	1	1		
1152	M96 Krankheiten des Muskel-Skelett-Systems nach medizinischen Maßnahmen, anderenorts nicht klassifiziert	9 336	-	-	1	14	32	81	107	271	596	814	879	915	663	768	824	788	915	884	436	296	52		
1153	M99 Biomechanische Funktionsstörungen, anderenorts nicht klassifiziert	389	-	-	-	4	2	2	5	4	9	18	14	22	32	39	55	51	73	43	9	7	-		
1154	N00-N99 Krankheiten des Urogenitalsystems	934 327	7 435	11 630	10 874	11 617	27 868	35 313	37 064	46 548	61 735	71 412	68 875	66 220	56 098	80 275	97 484	79 596	74 009	54 700	20 529	12 572	2 472		
1155	N00-N08 Glomeruläre Krankheiten	8 606	27	541	595	520	496	296	289	399	477	562	507	482	516	629	775	585	448	297	111	42	12		
1156	N00 Akutes nephritisches Syndrom	669	3	45	95	44	58	39	35	42	52	33	33	27	38	38	43	22	14	7	1	-	-		
1157	N01 Rapid-progressives nephritisches Syndrom	648	-	-	1	8	29	25	14	15	28	29	56	31	39	73	113	86	77	20	4	-	-		
1158	N02 Rezidivierende und persistierende Hämaturie	996	3	27	27	32	27	18	13	19	24	25	35	22	49	67	100	123	119	149	69	38	10		
1159	N03 Chronisches nephritisches Syndrom	1 068	-	16	22	84	79	56	48	63	90	118	98	74	82	83	76	41	23	12	2	1	-		
1160	N04 Nephrotisches Syndrom	3 856	14	397	335	266	172	94	117	174	181	254	193	235	242	273	347	251	173	101	32	3	2		
1161	N05 Nicht näher bezeichnetes nephritisches Syndrom	1 231	6	53	103	80	116	57	53	80	84	97	80	85	60	86	89	55	38	7	2	-	-		
1162	N06 Isolierte Proteinurie mit Angabe morphologischer Veränderungen	112	-	3	9	3	12	7	7	5	16	4	11	8	6	8	6	4	3	-	-	-	-		
1163	N07 Hereditäre Nephropathie, anderenorts nicht klassifiziert	19	1	-	3	3	3	-	2	1	2	2	1	-	-	-	-	1	-	-	-	-	-		
1164	N08 Glomeruläre Krankheiten bei anderenorts klassifizierten Krankheiten	7	-	-	-	-	-	-	-	-	-	-	-	-	-	1	1	2	1	1	1	-	-		
1165	N10-N16 Tubulointerstitielle Nierenkrankheiten	100 080	3 673	3 794	2 530	1 281	4 318	4 748	3 667	3 877	4 738	5 356	5 488	5 913	5 479	7 642	9 798	8 239	8 476	6 861	2 513	1 455	234		
1166	N10 Akute tubulointerstitielle Nephritis	25 741	2 271	1 967	1 233	663	2 575	2 429	1 473	1 227	1 155	1 062	984	882	723	1 063	1 301	1 203	1 355	1 247	517	352	59		
1167	N11 Chronische tubulointerstitielle Nephritis	998	25	65	51	33	62	53	42	38	43	51	44	41	49	73	69	74	84	64	23	13	1		
1168	N12 Tubulointerstitielle Nephritis, nicht als akut oder chronisch bezeichnet	4 812	374	304	230	119	514	467	325	215	198	212	181	166	139	181	278	221	256	219	133	70	10		
1169	N13 Obstruktive Uropathie und Refluxuropathie	67 236	993	1 446	1 007	458	1 114	1 729	1 791	2 349	3 270	3 963	4 192	4 734	4 488	6 214	7 997	6 617	6 668	5 233	1 812	1 001	160		
1170	N14 Arzneimittel- und schwermetallinduzierte tubulointerstitielle und tubuläre Krankheitszustände	141	-	-	-	-	4	3	3	8	6	9	9	8	11	16	20	23	7	10	2	2	-		
1171	N15 Sonstige tubulointerstitielle Nierenkrankheiten	1 152	10	12	9	8	49	67	33	40	66	59	78	82	69	95	133	101	106	88	26	17	4		
1172	N16 Tubulointerstitielle Nierenkrankheiten bei anderenorts klassifizierten Krankheiten	-	-	-	-	-	-	-	-	-	-	-	-	-	-	-	-	-	-	-	-	-	-		
1173	N17-N19 Niereninsuffizienz	62 235	71	198	172	288	456	494	512	763	1 222	1 595	1 966	2 580	2 960	5 172	7 922	8 297	10 194	9 883	4 248	2 774	468		
1174	N17 Akutes Nierenversagen	21 864	20	27	24	38	111	173	142	202	311	409	534	702	869	1 701	2 543	2 932	3 863	4 010	1 810	1 214	229		
1175	N18 Chronische Niereninsuffizienz	38 284	34	151	134	222	322	297	363	538	881	1 136	1 377	1 799	1 986	3 323	5 156	5 114	6 008	5 521	2 277	1 428	217		
1176	N19 Nicht näher bezeichnete Niereninsuffizienz	2 087	17	20	14	28	23	24	7	23	30	50	55	79	105	148	223	251	323	352	161	132	22		
1177	N20-N23 Urolithiasis	136 679	25	180	237	386	1 956	4 728	6 536	8 959	12 720	15 163	14 306	14 260	11 956	13 564	13 551	8 325	5 968	2 831	678	306	44		
1178	N20 Nieren- und Ureterstein	121 474	25	170	211	323	1 593	4 003	5 683	7 906	11 317	13 513	12 891	13 004	10 843	12 325	12 284	7 337	5 032	2 279	517	191	27		
1179	N21 Stein in den unteren Harnwegen	3 407	-	6	8	9	18	56	41	58	102	139	140	174	212	325	467	501	574	353	124	84	16		
1180	N22 Harnstein bei anderenorts klassifizierten Krankheiten	-	-	-	-	-	-	-	-	-	-	-	-	-	-	-	-	-	-	-	-	-	-		
1181	N23 Nicht näher bezeichnete Nierenkolik	11 798	-	4	18	54																			

[Zum Inhalt](#)

Lfd. Nr.	Pos.-Nr. der ICD-10 / Hauptdiagnose	Ins- gesamt ¹⁾	Davon im Alter von ... bis unter ... Jahre																				
			unter 1	1 - 5	5 - 10	10 - 15	15 - 20	20 - 25	25 - 30	30 - 35	35 - 40	40 - 45	45 - 50	50 - 55	55 - 60	60 - 65	65 - 70	70 - 75	75 - 80	80 - 85	85 - 90	90 - 95	95 u. älter
			Anzahl																				
1189	N30 Zystitis	17 270	66	219	431	313	777	581	388	366	437	541	558	641	719	1 225	1 683	1 750	2 240	2 228	1 086	821	200
1190	N31 Neuromuskuläre Dysfunktion der Harnblase, anderenorts nicht klassifiziert	7 431	22	115	325	221	204	189	168	181	301	437	428	457	410	641	708	695	789	652	302	156	30
1191	N32 Sonstige Krankheiten der Harnblase	12 903	12	24	103	54	73	69	83	103	196	307	366	581	758	1 628	2 463	2 106	1 902	1 223	479	295	78
1192	N33 Krankheiten der Harnblase bei anderenorts klassifizierten Krankheiten	-	-	-	-	-	-	-	-	-	-	-	-	-	-	-	-	-	-	-	-	-	-
1193	N34 Urethritis und urethrales Syndrom	614	4	7	8	19	20	43	37	35	40	43	55	32	34	38	58	41	42	30	19	8	1
1194	N35 Harnröhrenstriktur	18 071	11	142	488	213	245	385	446	536	766	933	914	1 047	1 218	1 956	2 686	2 186	2 126	1 297	326	137	12
1195	N36 Sonstige Krankheiten der Harnröhre	3 531	11	116	149	57	62	77	84	122	117	128	104	158	150	312	400	341	447	376	178	118	24
1196	N37 Krankheiten der Harnröhre bei anderenorts klassifizierten Krankheiten	-	-	-	-	-	-	-	-	-	-	-	-	-	-	-	-	-	-	-	-	-	-
1197	N39 Sonstige Krankheiten des Harnsystems	97 314	2 027	1 997	1 764	1 338	2 722	1 986	1 341	1 394	2 270	3 348	4 231	5 044	5 448	8 126	9 891	9 352	11 019	12 035	6 320	4 597	1 064
1198	N40-N51 Krankheiten der männlichen Genitalorgane	128 893	1 123	3 855	3 647	4 034	3 273	2 769	2 218	2 383	3 220	3 586	3 759	5 192	7 621	15 760	21 696	18 610	15 312	7 879	1 955	856	145
1199	N40 Prostatahyperplasie	67 374	-	-	-	-	3	1	4	8	36	127	421	1 624	4 098	10 704	15 970	14 378	11 996	5 990	1 387	539	88
1200	N41 Entzündliche Krankheiten der Prostata	4 559	-	-	1	2	16	37	61	110	171	230	269	378	479	758	857	586	376	172	35	19	2
1201	N42 Sonstige Krankheiten der Prostata	1 451	-	3	-	1	3	1	5	16	14	14	22	25	70	140	243	231	266	234	86	64	13
1202	N43 Hydrozele und Spermatozele	14 614	377	555	226	197	484	308	270	346	584	818	932	1 197	1 259	1 962	2 232	1 484	937	361	70	15	-
1203	N44 Hodentorsion und Hydatidentorsion	7 416	165	259	1 010	2 531	1 562	819	392	255	197	112	55	27	8	9	3	5	5	-	1	-	1
1204	N45 Orchitis und Epididymitis	12 417	120	148	282	495	503	692	575	644	847	921	879	771	670	982	1 155	1 027	900	562	159	74	11
1205	N46 Sterilität beim Mann	907	-	-	-	-	5	19	76	156	263	218	109	37	12	9	2	1	-	-	-	-	-
1206	N47 Vorhauthypertrophie, Phimose und Paraphimose	9 781	347	2 123	1 823	536	314	270	184	156	211	232	243	330	262	458	588	536	514	377	149	105	23
1207	N48 Sonstige Krankheiten des Penis	4 895	77	585	174	64	136	373	374	313	326	301	314	388	409	390	304	140	116	65	24	16	6
1208	N49 Entzündliche Krankheiten der männlichen Genitalorgane, anderenorts nicht klassifiziert	3 392	7	37	32	23	39	114	173	260	413	454	383	310	249	236	229	152	137	88	36	19	1
1209	N50 Sonstige Krankheiten der männlichen Genitalorgane	2 086	30	145	99	185	208	135	104	119	158	159	132	105	105	111	113	70	65	30	8	5	-
1210	N51 Krankheiten der männlichen Genitalorgane bei anderenorts klassifizierten Krankheiten	1	-	-	-	-	-	-	-	-	-	-	-	-	-	1	-	-	-	-	-	-	-
1211	N60-N64 Krankheiten der Mamma (Brustdrüse)	34 517	65	23	16	361	1 595	1 851	1 683	2 398	3 462	4 239	4 074	3 558	2 784	3 092	2 481	1 373	888	428	95	40	11
1212	N60 Gutartige Mammadysplasie (Brustdrüsendysplasie)	11 292	-	1	-	15	141	245	280	440	941	1 452	1 699	1 494	1 106	1 325	1 105	539	328	144	21	12	4
1213	N61 Entzündliche Krankheiten der Mamma (Brustdrüse)	7 211	61	12	11	161	246	309	417	664	927	998	879	658	434	460	355	266	190	113	31	15	4
1214	N62 Hypertrophie der Mamma (Brustdrüse)	10 259	1	2	5	174	1 058	1 067	736	899	1 061	1 101	846	800	727	713	519	273	166	82	21	6	2
1215	N63 Nicht näher bezeichnete Knoten in der Mamma (Brustdrüse)	1 608	-	-	-	3	24	49	57	88	122	209	179	188	169	172	153	94	59	29	8	4	1
1216	N64 Sonstige Krankheiten der Mamma (Brustdrüse)	4 147	3	8	-	8	126	181	193	307	411	479	471	418	348	422	349	201	145	60	14	3	-
1217	N70-N77 Entzündliche Krankheiten der weiblichen Beckenorgane	40 243	21	96	74	283	3 708	5 440	4 592	4 903	5 293	5 108	3 666	2 349	1 031	998	880	572	526	416	181	86	20
1218	N70 Salpingitis und Oophoritis	18 713	1	-	2	152	2 503	3 120	2 224	2 173	2 365	2 384	1 750	977	340	271	225	108	75	29	10	3	1
1219	N71 Entzündliche Krankheit des Uterus, ausgenommen der Zervix	2 592	-	-	-	8	234	364	354	378	332	212	144	95	34	45	74	71	87	95	38	22	5
1220	N72 Entzündliche Krankheit der Cervix uteri	477	-	-	-	-	13	43	41	54	58	63	59	42	20	18	20	16	15	12	1	1	1
1221	N73 Sonstige entzündliche Krankheiten im weiblichen Becken	7 933	1	-	4	21	370	755	827	1 116	1 246	1 245	818	535	272	266	207	121	79	39	10	1	-
1222	N74 Entzündung im weiblichen Becken bei anderenorts klassifizierten Krankheiten	1	-	-	-	-	-	1	-	-	-	-	-	-	-	-	-	-	-	-	-	-	-
1223	N75 Krankheiten der Bartholin-Drüsen	4 628	3	1	1	15	172	489	593	631	659	602	456	407	182	177	99	55	46	26	13	1	-
1224	N76 Sonstige entzündliche Krankheit der Vagina und Vulva	5 893	16	93	67	87	416	668	552	550	633	602	438	293	183	221	255	201	224	214	109	58	13
1225	N77 Vulvovaginale Ulzeration und Entzündung bei anderenorts klassifizierten Krankheiten	6	-	2	-	-	-	-	1	1	-	-	1	-	-	-	-	-	-	1	-	-	-
1226	N80-N98 Nichtentzündliche Krankheiten des weiblichen Genitaltraktes	249 031	74	75	111	2 101	7 761	11 414	14 720	19 688	25 806	29 262	27 580	22 850	13 760	17 375	19 636	14 938	11 875	7 296	1 800	790	119
1227	N80 Endometriose	20 374	-	-	-	14	408	1 384	2 652	4 037	4 646	3 778	2 204	745	225	127	83	39	17	13	1	1	-
1228	N81 Genitalprolaps bei der Frau	46 233	-	-	-	-	3	16	91	338	1 154	2 281	3 230	4 261	4 234	6 890	8 450	6 630	5 156	2 685	580	212	22
1229	N82 Fisteln mit Beteiligung des weiblichen Genitaltraktes	2 868	2	5	3	7	18	39	80	154	235	298	304	254	201	222	263	248	274	159	66	36	-
1230	N83 Nichtentzündliche Krankheiten des Ovars, der Tuba uterina und des Lig. latum uteri	48 827	46	17	49	1 240	4 620	5 692	5 306	5 375	6 242	6 425	5 080	2 891	1 342	1 526	1 355	801	495	246	58	14	7
1231	N84 Polyp des weiblichen Genitaltraktes	16 933	5	2	6	2	19	63	110	284	572	1 014	1 403	1 734	1 637	2 394	2 761	2 117	1 547	988	214	56	5
1232	N85 Sonstige nichtentzündliche Krankheiten des Uterus, ausgenommen der Zervix	15 234	1	-	-	16	56	101	153	290	671	1 077	1 576	1 783	1 207	1 658	2 180	1 792	1 545	916	163	43	6
1233	N86 Erosion und Ektropium der Cervix uteri	419	-	-	-	-	14	53	69	60	68	66	33	15	10	7	10	3	7	3	-	1	-
1234	N87 Dysplasie der Cervix uteri	12 308	-	-	-	1	135	870	1 501	1 957	2 349	1 907	1 304	870	397	406	286	161	94	54	14	2	-
1235	N88 Sonstige nichtentzündliche Krankheiten der Cervix uteri	1 578	-	-	-	-	75	217	314	333	228	102	71	57	27	35	47	31	25	14	2	-	-
1236	N89 Sonstige nichtentzündliche Krankheiten der Vagina	2 114	5	15	14	80	201	196	129	148	147	137	126	140	149	173	169	97	93	66	16	12	1
1237	N90 Sonstige nichtentzündliche Krankheiten der Vulva und des Perineums	3 938	6	15	12	87	431	502	327	264	255	274	206	193	158	263	280	221	217	160	49	16	2
1238	N91 Ausgebliebene, zu schwache oder zu seltene Menstruation	248	-	-	-	5	61	37	41	44	30	15	11	3	1	-	-	-	-	-	-	-	-
1239	N92 Zu starke, zu häufige oder unregelmäßige Menstruation	36 555	-	-	3	136	354	566	922	2 200	5 531	9 667	10 036	6 056	749	145	103	38	35	8	3	3	-
1240	N93 Sonstige abnorme Uterus- oder Vaginalblutung	5 237	9	19	22	32	131	220	352	423	647	855	906	633	221	118	110	109	117	162	71	65	15
1241	N94 Schmerz und andere Zustände im Zusammenhang mit den weiblichen Genitalorganen und dem Menstruationszyklus	5 852	-	1	2	481	1 196	800	564	641	798	799	331	101	41	43	20	14	12	5	1	1	1
1242	N95 Klimakterische Störungen	21 656	-	1	-	-	-	1	2	2	22	89	736	3 111	3 160	3 368	3 519	2 637	2 241	1 817	562	328	60
1243	N96 Neigung zu habituellem Abort	70	-	-	-	-	2	2	16	21	24	5	-	-	-	-	-	-	-	-	-	-	-

[Zum Inhalt](#)

Lfd. Nr.	Pos.-Nr. der ICD-10 / Hauptdiagnose	Ins-gesamt ¹⁾	Davon im Alter von ... bis unter ... Jahre																						
			unter 1	1 - 5	5 - 10	10 - 15	15 - 20	20 - 25	25 - 30	30 - 35	35 - 40	40 - 45	45 - 50	50 - 55	55 - 60	60 - 65	65 - 70	70 - 75	75 - 80	80 - 85	85 - 90	90 - 95	95 u. älter		
		Anzahl																							
1244	N97 Sterilität der Frau	7 116	-	-	-	-	35	573	1 641	2 548	1 850	443	22	3	1	-	-	-	-	-	-	-	-		
1245	N98 Komplikationen im Zusammenhang mit künstlicher Befruchtung	1 471	-	-	-	-	2	82	450	569	337	30	1	-	-	-	-	-	-	-	-	-	-		
1246	N99 Krankheiten des Urogenitalsystems nach medizinischen Maßnahmen, anderenorts nicht klassifiziert	11 300	6	133	140	74	78	118	157	238	352	452	468	585	798	1 535	2 187	1 670	1 350	728	167	61	3		
1247	000-099 Schwangerschaft, Geburt und Wochenbett	968 098	-	-	-	611	45 679	179 428	273 293	281 276	157 422	29 043	1 277	65	2	-	-	-	-	-	-	-	-		
1248	000-008 Schwangerschaft mit abortivem Ausgang	72 279	-	-	-	214	4 571	11 520	15 952	18 495	15 457	5 543	494	33	-	-	-	-	-	-	-	-	-		
1249	000 Extrauterin gravidität	13 048	-	-	-	4	421	1 775	3 265	3 919	2 960	669	34	1	-	-	-	-	-	-	-	-	-		
1250	001 Blasenmole	415	-	-	-	3	28	65	80	112	78	30	8	11	-	-	-	-	-	-	-	-	-		
1251	002 Sonstige abnorme Konzeptionsprodukte	25 154	-	-	-	15	1 023	3 498	5 634	6 816	5 854	2 129	177	8	-	-	-	-	-	-	-	-	-		
1252	003 Spontanabort	12 342	-	-	-	16	794	2 245	2 694	2 944	2 433	1 085	127	4	-	-	-	-	-	-	-	-	-		
1253	004 Ärztlich eingeleiteter Abort	9 109	-	-	-	153	1 517	1 782	1 577	1 670	1 687	673	50	-	-	-	-	-	-	-	-	-	-		
1254	005 Sonstiger Abort	1 472	-	-	-	1	93	229	333	381	325	101	9	-	-	-	-	-	-	-	-	-	-		
1255	006 Nicht näher bezeichneter Abort	9 185	-	-	-	15	538	1 597	2 048	2 277	1 842	776	84	8	-	-	-	-	-	-	-	-	-		
1256	007 Mißlungene Aborteinleitung	145	-	-	-	-	15	33	31	28	30	8	-	-	-	-	-	-	-	-	-	-	-		
1257	008 Komplikationen nach Abort, Extrauterin gravidität und Molenschwangerschaft	1 409	-	-	-	7	142	296	290	348	248	72	5	1	-	-	-	-	-	-	-	-	-		
1258	010-016 Ödeme, Proteinurie und Hypertonie während der Schwangerschaft, der Geburt und des Wochenbettes	23 175	-	-	-	9	824	4 096	6 785	6 775	3 868	773	43	2	-	-	-	-	-	-	-	-	-		
1259	010 Vorher bestehende Hypertonie, die Schwangerschaft, Geburt und Wochenbett kompliziert	706	-	-	-	-	12	92	164	206	195	35	2	-	-	-	-	-	-	-	-	-	-		
1260	011 Vorher bestehende Hypertonie mit aufgepfropfter Proteinurie, die Schwangerschaft, Geburt und Wochenbett kompliziert	396	-	-	-	-	6	53	122	106	83	25	1	-	-	-	-	-	-	-	-	-	-		
1261	012 Gestationsödeme und Gestationsproteinurie (schwangerschaftsinduziert) ohne Hypertonie	2 001	-	-	-	2	107	489	646	473	240	42	2	-	-	-	-	-	-	-	-	-	-		
1262	013 Gestationshypertonie (schwangerschaftsinduziert) ohne bedeutsame Proteinurie	6 594	-	-	-	2	207	1 152	1 941	1 947	1 100	233	12	-	-	-	-	-	-	-	-	-	-		
1263	014 Gestationshypertonie (schwangerschaftsinduziert) mit bedeutsamer Proteinurie	12 779	-	-	-	3	437	2 185	3 721	3 858	2 135	413	25	2	-	-	-	-	-	-	-	-	-		
1264	015 Eklampsie	374	-	-	-	2	40	66	105	92	57	11	1	-	-	-	-	-	-	-	-	-	-		
1265	016 Nicht näher bezeichnete Hypertonie der Mutter	325	-	-	-	-	15	59	86	93	58	14	-	-	-	-	-	-	-	-	-	-	-		
1266	020-029 Sonstige Krankheiten der Mutter, die vorwiegend mit der Schwangerschaft verbunden sind	81 711	-	-	-	85	5 736	19 042	23 483	20 426	10 821	2 026	85	6	-	-	-	-	-	-	-	-	-		
1267	020 Blutung in der Frühschwangerschaft	28 237	-	-	-	22	1 630	6 016	8 256	7 439	4 085	761	26	2	-	-	-	-	-	-	-	-	-		
1268	021 Übermäßiges Erbrechen während der Schwangerschaft	18 067	-	-	-	14	1 359	4 757	5 543	4 260	1 880	244	10	-	-	-	-	-	-	-	-	-	-		
1269	022 Venenkrankheiten als Komplikation in der Schwangerschaft	1 038	-	-	-	-	43	158	273	318	215	29	1	-	-	-	-	-	-	-	-	-	-		
1270	023 Infektionen des Urogenitaltraktes in der Schwangerschaft	7 835	-	-	-	19	1 103	2 472	2 106	1 438	595	101	1	-	-	-	-	-	-	-	-	-	-		
1271	024 Diabetes mellitus in der Schwangerschaft	10 317	-	-	-	2	183	1 334	2 674	3 291	2 218	583	30	2	-	-	-	-	-	-	-	-	-		
1272	025 Fehl- und Mangelernährung in der Schwangerschaft	43	-	-	-	-	3	10	16	7	3	4	-	-	-	-	-	-	-	-	-	-	-		
1273	026 Betreuung der Mutter bei sonstigen Zuständen, die vorwiegend mit der Schwangerschaft verbunden sind	15 300	-	-	-	24	1 373	4 120	4 359	3 432	1 700	274	16	2	-	-	-	-	-	-	-	-	-		
1274	028 Abnorme Befunde bei der Screeninguntersuchung der Mutter zur pränatalen Diagnostik	851	-	-	-	4	41	169	251	234	122	29	1	-	-	-	-	-	-	-	-	-	-		
1275	029 Komplikationen bei Anästhesie in der Schwangerschaft	23	-	-	-	-	1	6	5	7	3	1	-	-	-	-	-	-	-	-	-	-	-		
1276	030-048 Betreuung der Mutter im Hinblick auf den Feten und die Amnionhöhle sowie mögliche Entbindungskomplikationen	236 009	-	-	-	94	11 539	44 723	66 607	68 025	38 275	6 515	224	7	-	-	-	-	-	-	-	-	-		
1277	030 Mehrlingsschwangerschaft	4 782	-	-	-	1	76	493	1 158	1 832	1 080	138	4	-	-	-	-	-	-	-	-	-	-		
1278	031 Komplikationen, die für eine Mehrlingsschwangerschaft spezifisch sind	107	-	-	-	-	4	10	30	38	22	3	-	-	-	-	-	-	-	-	-	-	-		
1279	032 Betreuung der Mutter bei festgestellter oder vermuteter Lage- und Einstellungsanomalie des Feten	10 837	-	-	-	3	275	1 498	3 160	3 465	2 092	329	14	1	-	-	-	-	-	-	-	-	-		
1280	033 Betreuung der Mutter bei festgestelltem oder vermutetem Mißverhältnis zwischen Fetus und Becken	7 948	-	-	-	2	226	1 159	2 190	2 545	1 540	275	10	1	-	-	-	-	-	-	-	-	-		
1281	034 Betreuung der Mutter bei festgestellter oder vermuteter Anomalie der Beckenorgane	27 947	-	-	-	18	1 140	4 373	7 138	8 461	5 764	1 019	31	3	-	-	-	-	-	-	-	-	-		
1282	035 Betreuung der Mutter bei festgestellter oder vermuteter Anomalie oder Schädigung des Feten	2 266	-	-	-	-	115	389	531	578	509	136	7	1	-	-	-	-	-	-	-	-	-		
1283	036 Betreuung der Mutter wegen sonstiger festgestellter oder vermuteter Komplikationen beim Feten	30 024	-	-	-	9	1 953	6 325	8 397	8 106	4 353	845	36	-	-	-	-	-	-	-	-	-	-		
1284	040 Polyhydramnion	1 099	-	-	-	1	43	206	296	315	183	51	4	-	-	-	-	-	-	-	-	-	-		
1285	041 Sonstige Veränderungen des Fruchtwassers und der Eihäute	8 373	-	-	-	3	449	1 753	2 479	2 248	1 236	196	9	-	-	-	-	-	-	-	-	-	-		
1286	042 Vorzeitiger Blasensprung	56 651	-	-	-	14	2 106	9 961	16 446	17 149	9 439	1 490	45	1	-	-	-	-	-	-	-	-	-		
1287	043 Pathologische Zustände der Plazenta	2 001	-	-	-	-	122	415	556	552	306	49	1	-	-	-	-	-	-	-	-	-	-		
1288	044 Placenta praevia	4 260	-	-	-	-	64	402	983	1 492	1 080	232	7	-	-	-	-	-	-	-	-	-	-		
1289	045 Vorzeitige Plazentalösung (Abruptio placentae)	2 255	-	-	-	2	81	393	609	661	422	85	2	-	-	-	-	-	-	-	-	-	-		
1290	046 Präpartale Blutung, anderenorts nicht klassifiziert	5 559	-	-	-	-	275	1 002	1 472	1 598	1 030	177	5	-	-	-	-	-	-	-	-	-	-		
1291	047 Frustrane Kontraktionen (Unnötige Wehen)	35 583	-	-	-	37	3 017	9 233	10 370	8 300	3 932	671	23	-	-	-	-	-	-	-	-	-	-		

[Zum Inhalt](#)

Lfd. Nr.	Pos.-Nr. der ICD-10 / Hauptdiagnose	Ins- gesamt ¹⁾	Davon im Alter von ... bis unter ... Jahre																					
			unter 1	1 - 5	5 - 10	10 - 15	15 - 20	20 - 25	25 - 30	30 - 35	35 - 40	40 - 45	45 - 50	50 - 55	55 - 60	60 - 65	65 - 70	70 - 75	75 - 80	80 - 85	85 - 90	90 - 95	95 u. älter	
		Anzahl																						
1292	O48 Übertragene Schwangerschaft	36 317	-	-	-	4	1 593	7 111	10 792	10 685	5 287	819	26	-	-	-	-	-	-	-	-	-	-	
1293	O60-O75 Komplikationen bei Wehentätigkeit und Entbindung	371 048	-	-	-	138	15 292	65 920	107 565	112 946	59 584	9 324	273	4	1	-	-	-	-	-	-	-	-	
1294	O60 Vorzeitige Wehen und Entbindung	48 315	-	-	-	43	3 328	10 383	13 692	12 874	6 721	1 230	42	1	-	-	-	-	-	-	-	-	-	
1295	O61 Mißlungene Geburtseinleitung	1 083	-	-	-	-	44	193	282	329	197	37	1	-	-	-	-	-	-	-	-	-	-	
1296	O62 Abnorme Wehentätigkeit	13 431	-	-	-	4	589	2 594	3 872	3 978	2 070	314	10	-	-	-	-	-	-	-	-	-	-	
1297	O63 Protrahierte Geburt	23 227	-	-	-	5	830	3 989	7 023	7 283	3 534	554	9	-	-	-	-	-	-	-	-	-	-	
1298	O64 Geburtshindernis durch Lage-, Haltungs- und Einstellungsanomalien des Feten	23 630	-	-	-	7	720	3 350	6 747	7 770	4 317	691	27	1	-	-	-	-	-	-	-	-	-	
1299	O65 Geburtshindernis durch Anomalie des mütterlichen Beckens	16 232	-	-	-	3	437	2 472	4 490	5 218	3 121	479	12	-	-	-	-	-	-	-	-	-	-	
1300	O66 Sonstiges Geburtshindernis	3 748	-	-	-	1	113	588	1 021	1 180	717	123	5	-	-	-	-	-	-	-	-	-	-	
1301	O67 Komplikationen bei Wehen und Entbindung durch intrapartale Blutung, anderenorts nicht klassifiziert	400	-	-	-	-	15	72	96	139	64	14	-	-	-	-	-	-	-	-	-	-	-	
1302	O68 Komplikationen bei Wehen und Entbindung durch fetalen Distreß (fetal distress) (fetaler Gefahrenzustand)	61 499	-	-	-	23	2 814	11 586	17 696	17 877	9 747	1 700	56	-	-	-	-	-	-	-	-	-	-	
1303	O69 Komplikationen bei Wehen und Entbindung durch Nabelschnurkomplikationen	20 015	-	-	-	8	766	3 851	5 938	5 846	3 098	491	17	-	-	-	-	-	-	-	-	-	-	
1304	O70 Dammriß unter der Geburt	106 387	-	-	-	22	3 219	16 796	31 104	34 706	17 974	2 510	55	1	-	-	-	-	-	-	-	-	-	
1305	O71 Sonstige Verletzungen unter der Geburt	30 576	-	-	-	13	1 745	6 658	9 303	8 494	3 834	518	11	-	-	-	-	-	-	-	-	-	-	
1306	O72 Postpartale Blutung	8 973	-	-	-	6	364	1 540	2 573	2 785	1 463	227	13	1	1	-	-	-	-	-	-	-	-	
1307	O73 Retention der Plazenta und der Eihäute ohne Blutung	3 285	-	-	-	1	104	475	920	1 056	620	106	3	-	-	-	-	-	-	-	-	-	-	
1308	O74 Komplikationen bei Anästhesie während der Wehentätigkeit und bei der Entbindung	241	-	-	-	-	13	40	54	80	49	5	-	-	-	-	-	-	-	-	-	-	-	
1309	O75 Sonstige Komplikationen bei Wehentätigkeit und Entbindung, anderenorts nicht klassifiziert	10 006	-	-	-	2	191	1 333	2 754	3 331	2 058	325	12	-	-	-	-	-	-	-	-	-	-	
1310	O80-O82 Entbindung	153 196	-	-	-	47	5 851	27 507	43 903	46 451	25 148	4 161	121	7	-	-	-	-	-	-	-	-	-	
1311	O80 Spontangeburt eines Einlings	99 198	-	-	-	32	4 134	19 219	29 758	29 268	14 502	2 231	52	2	-	-	-	-	-	-	-	-	-	
1312	O81 Geburt eines Einlings durch Zangen- oder Vakuumentraktion	10 595	-	-	-	4	433	1 975	3 152	3 250	1 558	221	2	-	-	-	-	-	-	-	-	-	-	
1313	O82 Geburt eines Einlings d. Schnittentbindung (Sectio caesarea)	43 403	-	-	-	11	1 284	6 313	10 993	13 933	9 088	1 709	67	5	-	-	-	-	-	-	-	-	-	
1314	O85-O92 Komplikationen, die vorwiegend im Wochenbett auftreten	10 908	-	-	-	8	448	1 974	3 103	3 277	1 778	296	19	4	1	-	-	-	-	-	-	-	-	
1315	O85 Puerperalfieber	1 463	-	-	-	1	71	297	425	415	210	41	3	-	-	-	-	-	-	-	-	-	-	
1316	O86 Sonstige Wochenbettinfektionen	1 199	-	-	-	3	70	221	322	325	232	26	-	-	-	-	-	-	-	-	-	-	-	
1317	O87 Venenkrankheiten als Komplikation im Wochenbett	544	-	-	-	-	14	55	147	197	109	21	1	-	-	-	-	-	-	-	-	-	-	
1318	O88 Embolie während der Gestationsperiode	88	-	-	-	-	3	14	17	24	25	5	-	-	-	-	-	-	-	-	-	-	-	
1319	O89 Komplikationen bei Anästhesie im Wochenbett	97	-	-	-	-	3	20	29	30	14	1	-	-	-	-	-	-	-	-	-	-	-	
1320	O90 Wochenbettkomplikationen, anderenorts nicht klassifiziert	2 378	-	-	-	-	92	379	675	732	423	68	8	1	-	-	-	-	-	-	-	-	-	
1321	O91 Infektionen der Mamma (Brustdrüse) im Zusammenhang mit der Gestation	4 097	-	-	-	3	153	781	1 199	1 249	602	101	7	2	-	-	-	-	-	-	-	-	-	
1322	O92 Sonstige Krankheiten der Mamma (Brustdrüse) im Zusammenhang mit der Gestation und Laktationsstörungen	1 042	-	-	-	1	42	207	289	305	163	33	-	1	1	-	-	-	-	-	-	-	-	
1323	O95-O99 Sonstige Krankheitszustände während der Gestationsperiode, die anderenorts nicht klassifiziert sind	19 743	-	-	-	16	1 417	4 639	5 889	4 875	2 485	402	18	2	-	-	-	-	-	-	-	-	-	
1324	O95 Sterbefall während der Gestationsperiode nicht näher bezeichneter Ursache	-	-	-	-	-	-	-	-	-	-	-	-	-	-	-	-	-	-	-	-	-	-	
1325	O96 Tod infolge jeder gestationsbedingten Ursache nach mehr als 42 Tagen bis unter einem Jahr nach der Entbindung	-	-	-	-	-	-	-	-	-	-	-	-	-	-	-	-	-	-	-	-	-	-	
1326	O97 Tod an den Folgen direkt gestationsbedingter Ursachen	1	-	-	-	-	-	-	1	-	-	-	-	-	-	-	-	-	-	-	-	-	-	
1327	O98 Infektiöse und parasitäre Krankheiten der Mutter, die anderenorts klassifizierbar sind, die jedoch Schwangerschaft, Geburt und Wochenbett komplizieren	2 584	-	-	-	5	181	596	769	670	312	48	2	1	-	-	-	-	-	-	-	-	-	
1328	O99 Sonstige Krankheiten der Mutter, die anderenorts klassifizierbar sind, die jedoch Schwangerschaft, Geburt und Wochenbett komplizieren	17 158	-	-	-	11	1 236	4 043	5 119	4 205	2 173	354	16	1	-	-	-	-	-	-	-	-	-	
1329	P00-P96 Best. Zustände, die ihren Ursprung in der Perinatalperiode haben	144 749	144 120	321	120	40	31	15	23	18	24	12	5	2	4	2	3	1	1	3	-	2	1	
1330	P00-P04 Schädigung des Feten und Neugeborenen durch mütterliche Faktoren und durch Komplikationen bei Schwangerschaft, Wehentätigkeit und Entbindung	6 453	6 437	1	-	-	-	2	2	5	4	2	-	-	-	-	-	-	-	-	-	-	-	
1331	P00 Schädigung des Feten und Neugeborenen durch Zustände der Mutter, die zur vorliegenden Schwangerschaft keine Beziehung haben müssen	711	710	-	-	-	-	-	-	1	-	-	-	-	-	-	-	-	-	-	-	-	-	
1332	P01 Schädigung des Feten und Neugeborenen durch mütterliche Schwangerschaftskomplikationen	1 222	1 214	-	-	-	-	1	1	3	2	1	-	-	-	-	-	-	-	-	-	-	-	
1333	P02 Schädigung des Feten und Neugeborenen durch Komplikationen von Plazenta, Nabelschnur und Eihäuten	3 388	3 387	1	-	-	-	-	-	-	-	-	-	-	-	-	-	-	-	-	-	-	-	
1334	P03 Schädigung des Feten und Neugeborenen durch sonstige Komplikationen bei Wehen und Entbindung	602	600	-	-	-	-	-	1	1	-	-	-	-	-	-	-	-	-	-	-	-	-	

[Zum Inhalt](#)

Lfd. Nr.	Pos.-Nr. der ICD-10 / Hauptdiagnose	Ins- gesamt ¹⁾	Davon im Alter von ... bis unter ... Jahre																				
			unter 1	1 - 5	5 - 10	10 - 15	15 - 20	20 - 25	25 - 30	30 - 35	35 - 40	40 - 45	45 - 50	50 - 55	55 - 60	60 - 65	65 - 70	70 - 75	75 - 80	80 - 85	85 - 90	90 - 95	95 u. älter
			Anzahl																				
1335	P04 Schädigung des Feten und Neugeborenen durch Noxen, die transplazentar oder mit der Muttermilch übertragen werden	530	526	-	-	-	-	1	-	-	2	1	-	-	-	-	-	-	-	-	-	-	-
1336	P05-P08 Störungen im Zusammenhang mit der Schwangerschaftsdauer und dem fetalen Wachstum	61 997	61 978	1	-	-	1	4	5	-	6	-	-	-	-	-	-	-	-	-	-	-	1
1337	P05 Intrauterine Mangelentwicklung und fetale Mangelernährung	6 707	6 698	-	-	-	1	2	4	-	2	-	-	-	-	-	-	-	-	-	-	-	-
1338	P07 Störungen im Zusammenhang mit kurzer Schwangerschaftsdauer und niedrigem Geburtsgewicht, a.n.k.	49 778	49 768	1	-	-	-	2	1	-	4	-	-	-	-	-	-	-	-	-	-	-	1
1339	P08 Störungen im Zusammenhang mit langer Schwangerschaftsdauer und hohem Geburtsgewicht	5 512	5 512	-	-	-	-	-	-	-	-	-	-	-	-	-	-	-	-	-	-	-	-
1340	P10-P15 Geburtstrauma	1 455	1 308	54	54	23	8	2	2	-	1	2	-	-	1	-	-	-	-	-	-	-	-
1341	P10 Intrakranielle Verletzung und Blutung durch Geburtsverletzung	30	30	-	-	-	-	-	-	-	-	-	-	-	-	-	-	-	-	-	-	-	-
1342	P11 Sonstige Geburtsverletzungen des Zentralnervensystems	22	20	1	-	-	-	-	-	-	-	1	-	-	-	-	-	-	-	-	-	-	-
1343	P12 Geburtsverletzung der behaarten Kopfhaut	590	589	1	-	-	-	-	-	-	-	-	-	-	-	-	-	-	-	-	-	-	-
1344	P13 Geburtsverletzung des Skeletts	354	353	-	-	1	-	-	-	-	-	-	-	-	-	-	-	-	-	-	-	-	-
1345	P14 Geburtsverletzung des peripheren Nervensystems	347	204	52	54	22	8	2	2	-	1	1	-	-	1	-	-	-	-	-	-	-	-
1346	P15 Sonstige Geburtsverletzungen	112	112	-	-	-	-	-	-	-	-	-	-	-	-	-	-	-	-	-	-	-	-
1347	P20-P29 Krankheiten des Atmungs- und Herz-Kreislaufsystems, die für die Perinatalperiode spezifisch sind	25 625	25 523	81	4	2	2	-	4	3	2	-	1	-	-	-	1	-	-	2	-	-	-
1348	P20 Intrauterine Hypoxie	1 139	1 133	-	-	-	1	-	3	1	1	-	-	-	-	-	-	-	-	-	-	-	-
1349	P21 Asphyxie unter der Geburt	3 330	3 327	-	1	-	-	-	-	2	-	-	-	-	-	-	-	-	-	-	-	-	-
1350	P22 Atemnot (Respiratory distress) beim Neugeborenen	9 708	9 705	2	-	-	-	-	1	-	-	-	-	-	-	-	-	-	-	-	-	-	-
1351	P23 Angeborene Pneumonie	1 502	1 501	-	-	-	-	-	-	-	-	-	-	-	-	-	-	-	-	1	-	-	-
1352	P24 Aspirationssyndrome beim Neugeborenen	1 216	1 214	-	-	-	-	-	-	-	-	-	-	-	-	1	-	-	-	1	-	-	-
1353	P25 Interstitielles Emphysem und verwandte Zustände mit Ursprung in der Perinatalperiode	193	193	-	-	-	-	-	-	-	-	-	-	-	-	-	-	-	-	-	-	-	-
1354	P26 Lungenblutung mit Ursprung in der Perinatalperiode	15	15	-	-	-	-	-	-	-	-	-	-	-	-	-	-	-	-	-	-	-	-
1355	P27 Chronische Atemwegskrankheit mit Ursprung in der Perinatalperiode	258	223	30	2	1	1	-	-	-	-	-	-	1	-	-	-	-	-	-	-	-	-
1356	P28 Sonstige Störungen der Atmung mit Ursprung in der Perinatalperiode	6 985	6 933	49	1	1	-	-	-	-	1	-	-	-	-	-	-	-	-	-	-	-	-
1357	P29 Kardiovaskuläre Krankheiten mit Ursprung in der Perinatalperiode	1 279	1 279	-	-	-	-	-	-	-	-	-	-	-	-	-	-	-	-	-	-	-	-
1358	P35-P39 Infektionen, die für die Perinatalperiode spezifisch sind	11 828	11 800	12	4	2	6	-	1	1	-	-	1	1	-	-	-	-	-	-	-	-	-
1359	P35 Angeborene Viruskrankheiten	193	176	9	3	2	1	-	1	1	-	-	-	-	-	-	-	-	-	-	-	-	-
1360	P36 Bakterielle Sepsis beim Neugeborenen	4 751	4 750	1	-	-	-	-	-	-	-	-	-	-	-	-	-	-	-	-	-	-	-
1361	P37 Sonstige angeborene infektiöse und parasitäre Krankheiten	576	568	2	-	-	5	-	-	-	-	-	1	-	-	-	-	-	-	-	-	-	-
1362	P38 Omphalitis beim Neugeborenen mit oder ohne leichte Blutung	268	268	-	-	-	-	-	-	-	-	-	-	-	-	-	-	-	-	-	-	-	-
1363	P39 Sonstige Infektionen, die für die Perinatalperiode spezifisch sind	6 040	6 038	-	1	-	-	-	-	-	-	-	-	1	-	-	-	-	-	-	-	-	-
1364	P50-P61 Hämorrhagische und hämatologische Krankheiten beim Feten und Neugeborenen	19 317	19 308	4	-	1	-	1	-	-	1	1	-	-	-	-	-	-	-	-	-	1	-
1365	P50 Fetalen Blutverlust	50	50	-	-	-	-	-	-	-	-	-	-	-	-	-	-	-	-	-	-	-	-
1366	P51 Nabelblutung beim Neugeborenen	48	48	-	-	-	-	-	-	-	-	-	-	-	-	-	-	-	-	-	-	-	-
1367	P52 Intrakranielle nichttraumatische Blutung beim Feten und Neugeborenen	132	129	1	-	1	-	-	-	-	-	1	-	-	-	-	-	-	-	-	-	-	-
1368	P53 Hämorrhagische Krankheit beim Feten und Neugeborenen	22	22	-	-	-	-	-	-	-	-	-	-	-	-	-	-	-	-	-	-	-	-
1369	P54 Sonstige Blutungen beim Neugeborenen	346	345	1	-	-	-	-	-	-	-	-	-	-	-	-	-	-	-	-	-	-	-
1370	P55 Hämolytische Krankheit beim Feten und Neugeborenen	1 541	1 541	-	-	-	-	-	-	-	-	-	-	-	-	-	-	-	-	-	-	-	-
1371	P56 Hydrops fetalis durch hämolytische Krankheit	6	6	-	-	-	-	-	-	-	-	-	-	-	-	-	-	-	-	-	-	-	-
1372	P57 Kernikterus	53	52	-	-	-	-	-	-	-	-	-	-	-	-	-	-	-	-	-	-	1	-
1373	P58 Neugeborenenikterus durch sonstige gesteigerte Hämolyse	1 024	1 024	-	-	-	-	-	-	-	-	-	-	-	-	-	-	-	-	-	-	-	-
1374	P59 Neugeborenenikterus durch sonstige und nicht näher bezeichnete Ursachen	15 090	15 088	1	-	-	-	1	-	-	-	-	-	-	-	-	-	-	-	-	-	-	-
1375	P60 Disseminierte intravasale Gerinnung beim Feten und Neugeborenen	-	-	-	-	-	-	-	-	-	-	-	-	-	-	-	-	-	-	-	-	-	-
1376	P61 Sonstige hämatologische Krankheiten in der Perinatalperiode	1 005	1 003	1	-	-	-	-	-	-	1	-	-	-	-	-	-	-	-	-	-	-	-
1377	P70-P74 Transitorische endokrine und Stoffwechselstörungen, die für den Feten und das Neugeborene spezifisch sind	7 156	7 156	-	-	-	-	-	-	-	-	-	-	-	-	-	-	-	-	-	-	-	-
1378	P70 Transitorische Störungen des Kohlenhydratstoffwechsels, die für den Feten und das Neugeborene spezifisch sind	6 590	6 590	-	-	-	-	-	-	-	-	-	-	-	-	-	-	-	-	-	-	-	-
1379	P71 Transitorische Störungen des Kalzium- und Magnesiumstoffwechsels beim Neugeborenen	61	61	-	-	-	-	-	-	-	-	-	-	-	-	-	-	-	-	-	-	-	-
1380	P72 Sonstige transitorische endokrine Krankheiten beim Neugeborenen	58	58	-	-	-	-	-	-	-	-	-	-	-	-	-	-	-	-	-	-	-	-
1381	P74 Sonstige transitorische Störungen des Elektrolythaushaltes und des Stoffwechsels beim Neugeborenen	447	447	-	-	-	-	-	-	-	-	-	-	-	-	-	-	-	-	-	-	-	-

2 Vollstationäre Patienten und Patientinnen der Krankenhäuser 2004
2.2 Nach Hauptdiagnose (dreistelliger ICD-Schlüssel) und Altersgruppen

[Zum Inhalt](#)

Lfd. Nr.	Pos.-Nr. der ICD-10 / Hauptdiagnose	Ins- gesamt ¹⁾	Davon im Alter von ... bis unter ... Jahre																				
			unter 1	1 - 5	5 - 10	10 - 15	15 - 20	20 - 25	25 - 30	30 - 35	35 - 40	40 - 45	45 - 50	50 - 55	55 - 60	60 - 65	65 - 70	70 - 75	75 - 80	80 - 85	85 - 90	90 - 95	95 u. älter
			Anzahl																				
1382	P75-P78 Krankheiten des Verdauungssystems beim Feten und Neugeborenen	702	689	7	-	1	-	-	-	-	-	-	-	-	1	1	-	-	1	1	-	1	-
1383	P75 Mekoniumileus	-	-	-	-	-	-	-	-	-	-	-	-	-	-	-	-	-	-	-	-	-	-
1384	P76 Sonstiger Darmverschluss beim Neugeborenen	134	133	1	-	-	-	-	-	-	-	-	-	-	-	-	-	-	-	-	-	-	-
1385	P77 Enterocolitis necroticans beim Feten und Neugeborenen	236	224	6	-	1	-	-	-	-	-	-	-	-	1	1	-	-	1	1	-	1	-
1386	P78 Sonstige Krankheiten des Verdauungssystems in der Perinatalperiode	332	332	-	-	-	-	-	-	-	-	-	-	-	-	-	-	-	-	-	-	-	-
1387	P80-P83 Krankheitszustände mit Beteiligung der Haut und der Temperaturregulation beim Feten und Neugeborenen	1 767	1 565	128	49	9	7	1	2	2	-	1	-	-	1	1	-	1	-	-	-	-	-
1388	P80 Hypothermie beim Neugeborenen	556	556	-	-	-	-	-	-	-	-	-	-	-	-	-	-	-	-	-	-	-	-
1389	P81 Sonstige Störungen der Temperaturregulation beim Neugeborenen	454	454	-	-	-	-	-	-	-	-	-	-	-	-	-	-	-	-	-	-	-	-
1390	P83 Sonstige Krankheitszustände mit Beteiligung der Haut, die für den Feten und das Neugeborene spezifisch sind	757	555	128	49	9	7	1	2	2	-	1	-	-	1	1	-	1	-	-	-	-	-
1391	P90-P96 Sonstige Störungen, die ihren Ursprung in der Perinatalperiode haben	8 449	8 356	33	9	2	7	5	7	7	10	6	3	1	1	-	2	-	-	-	-	-	-
1392	P90 Krämpfe beim Neugeborenen	699	698	1	-	-	-	-	-	-	-	-	-	-	-	-	-	-	-	-	-	-	-
1393	P91 Sonstige zerebrale Störungen beim Neugeborenen	328	290	5	3	1	3	2	4	3	8	3	2	1	1	-	2	-	-	-	-	-	-
1394	P92 Ernährungsprobleme beim Neugeborenen	5 547	5 542	3	-	-	1	-	1	-	-	-	-	-	-	-	-	-	-	-	-	-	-
1395	P93 Reaktionen und Intoxikationen durch Arzneimittel oder Drogen, die dem Feten und Neugeborenen verabreicht wurden	10	7	-	-	-	1	-	1	-	-	1	-	-	-	-	-	-	-	-	-	-	-
1396	P94 Störungen des Muskeltonus beim Neugeborenen	194	166	23	5	-	-	-	-	-	-	-	-	-	-	-	-	-	-	-	-	-	-
1397	P95 Fetal Tod nicht näher bezeichneter Ursache	394	384	-	-	-	1	2	1	3	1	2	-	-	-	-	-	-	-	-	-	-	-
1398	P96 Sonstige Zustände, die ihren Ursprung in der Perinatalperiode haben	1 277	1 269	1	1	1	1	1	-	1	1	-	1	-	1	-	-	-	-	-	-	-	-
1399	Q00-Q99 Angeborene Fehlbildungen, Deformitäten und Chromosomenanomalien	112 094	27 895	20 090	13 842	8 915	8 088	4 983	3 518	3 441	3 962	3 622	2 811	2 477	1 854	2 130	1 829	1 152	863	467	109	40	6
1400	Q00-Q07 Angeborene Fehlbildungen des Nervensystems	3 389	1 059	754	371	261	199	101	87	63	73	83	63	88	50	39	43	30	19	5	1	-	-
1401	Q00 Anenzephalie und ähnliche Fehlbildungen	14	9	-	-	-	1	1	2	-	1	-	-	-	-	-	-	-	-	-	-	-	-
1402	Q01 Enzephalozele	104	54	15	5	1	1	2	1	5	1	3	1	3	-	1	3	7	1	-	-	-	-
1403	Q02 Mikrozephalie	258	116	117	18	5	-	2	-	-	-	-	-	-	-	-	-	-	-	-	-	-	-
1404	Q03 Angeborener Hydrozephalus	619	222	109	41	42	40	21	24	21	24	13	9	11	3	9	10	7	8	4	1	-	-
1405	Q04 Sonstige angeborene Fehlbildungen des Gehirns	665	283	187	80	35	21	6	7	3	7	10	5	3	4	4	6	4	-	-	-	-	-
1406	Q05 Spina bifida	927	300	161	138	109	90	39	28	10	13	6	8	10	4	2	4	2	3	-	-	-	-
1407	Q06 Sonstige angeborene Fehlbildungen des Rückenmarks	420	50	101	67	46	27	11	7	2	12	17	17	24	16	8	6	2	7	-	-	-	-
1408	Q07 Sonstige angeborene Fehlbildungen des Nervensystems	382	25	64	22	23	19	19	18	22	15	34	23	37	23	15	14	8	-	1	-	-	-
1409	Q10-Q18 Angeborene Fehlbildungen des Auges, des Ohres, des Gesichtes und des Halses	14 543	963	1 661	3 967	2 491	1 143	630	485	526	576	540	400	323	224	207	181	96	80	37	8	4	1
1410	Q10 Angeborene Fehlbildungen des Augenlides, des Tränenapparates und der Orbita	901	198	396	101	39	42	22	19	6	7	10	15	5	7	10	6	6	5	5	1	1	-
1411	Q11 Anophthalmus, Mikrophthalmus und Makrophthalmus	220	55	39	17	6	2	6	12	8	18	10	4	11	10	4	7	5	4	1	1	-	-
1412	Q12 Angeborene Fehlbildungen der Linse	558	183	132	80	23	17	9	12	21	14	13	11	9	7	11	6	2	5	2	-	1	-
1413	Q13 Angeborene Fehlbildungen des vorderen Augenabschnittes	144	69	35	5	3	2	7	1	2	3	5	3	2	2	-	2	3	-	-	-	-	-
1414	Q14 Angeborene Fehlbildung des hinteren Augenabschnittes	82	26	19	9	4	2	2	1	3	1	3	2	4	1	-	2	1	1	1	-	-	-
1415	Q15 Sonstige angeborene Fehlbildungen des Auges	1 128	169	252	140	99	73	67	41	73	68	62	31	23	15	10	2	1	1	1	-	-	-
1416	Q16 Angeborene Fehlbildungen des Ohres, die eine Beeinträchtigung des Hörvermögens verursachen	350	22	31	63	65	34	18	13	10	12	23	7	15	5	12	11	4	5	-	-	-	-
1417	Q17 Sonstige angeborene Fehlbildungen des Ohres	6 436	108	236	3 154	1 945	611	136	79	49	38	36	16	11	2	5	3	2	1	1	2	-	1
1418	Q18 Sonstige angeborene Fehlbildungen des Gesichtes und des Halses	4 724	133	521	398	307	360	363	307	354	415	378	311	243	175	155	142	72	58	26	4	2	-
1419	Q20-Q28 Angeborene Fehlbildungen des Kreislaufsystems	21 256	7 163	2 790	1 669	1 190	1 125	815	499	563	777	797	713	718	522	631	607	339	212	94	22	9	1
1420	Q20 Angeborene Fehlbildungen der Herzhöhlen und verbindender Strukturen	1 849	930	330	130	107	143	79	25	19	19	12	12	9	4	14	7	3	4	2	-	-	-
1421	Q21 Angeborene Fehlbildungen der Herzsepten	9 736	3 176	1 119	732	362	391	357	227	268	359	436	430	426	332	375	376	223	108	33	5	1	-
1422	Q22 Angeborene Fehlbildungen der Pulmonal- und der Trikuspidalklappe	1 242	573	249	101	91	70	46	16	18	13	19	14	14	8	3	6	-	1	-	-	-	-
1423	Q23 Angeborene Fehlbildungen der Aorten- und der Mitralklappe	1 358	638	219	115	104	115	46	19	15	17	19	6	10	8	8	4	3	7	3	1	1	-
1424	Q24 Sonstige angeborene Fehlbildungen des Herzens	810	291	112	100	75	36	30	9	11	26	15	11	21	16	9	16	17	11	2	-	1	1
1425	Q25 Angeborene Fehlbildungen der großen Arterien	3 006	1 230	587	307	252	186	57	36	33	47	34	37	26	17	19	37	25	32	27	12	5	-
1426	Q26 Angeborene Fehlbildungen der großen Venen	358	124	63	37	17	15	8	2	5	21	11	16	9	2	11	12	3	1	1	-	-	-
1427	Q27 Sonstige angeborene Fehlbildungen des peripheren Gefäßsystems	805	93	59	80	78	71	53	29	46	74	35	29	34	14	30	36	13	12	15	4	-	-
1428	Q28 Sonstige angeborene Fehlbildungen des Kreislaufsystems	2 092	108	52	67	104	98	139	136	148	201	216	158	169	121	162	113	52	36	11	-	1	-
1429	Q30-Q34 Angeborene Fehlbildungen des Atmungssystems	2 806	947	250	105	55	265	238	181	155	146	109	85	68	40	55	42	33	21	9	2	-	-
1430	Q30 Angeborene Fehlbildungen der Nase	1 397	136	51	42	23	233	229	168	140	127	84	64	45	21	15	14	3	1	1	-	-	-
1431	Q31 Angeborene Fehlbildungen des Kehlkopfes	608	365	73	13	3	10	-	4	5	11	6	10	13	13	19	20	19	17	5	2	-	-
1432	Q32 Angeborene Fehlbildungen der Trachea und der Bronchien	431	262	90	30	16	8	1	-	2	4	1	1	2	1	7	1	-	2	3	-	-	-

2 Vollstationäre Patienten und Patientinnen der Krankenhäuser 2004
2.2 Nach Hauptdiagnose (dreistelliger ICD-Schlüssel) und Altersgruppen

[Zum Inhalt](#)

Lfd. Nr.	Pos.-Nr. der ICD-10 / Hauptdiagnose	Ins- gesamt ¹⁾	Davon im Alter von ... bis unter ... Jahre																				
			unter 1	1 - 5	5 - 10	10 - 15	15 - 20	20 - 25	25 - 30	30 - 35	35 - 40	40 - 45	45 - 50	50 - 55	55 - 60	60 - 65	65 - 70	70 - 75	75 - 80	80 - 85	85 - 90	90 - 95	95 u. älter
			Anzahl																				
1433	Q33 Angeborene Fehlbildungen der Lunge	298	171	26	14	5	8	6	8	5	4	18	7	4	3	10	3	5	1	-	-	-	-
1434	Q34 Sonstige angeborene Fehlbildungen des Atmungssystems	72	13	10	6	8	6	2	1	3	-	-	3	4	2	4	4	6	-	-	-	-	
1435	Q35-Q37 Lippen-, Kiefer- und Gaumenspalte	4 805	1 964	818	499	421	499	201	87	85	58	49	38	28	16	17	12	7	5	1	-	-	
1436	Q35 Gaumenspalte	1 062	505	298	117	40	13	16	12	10	11	8	4	8	9	5	1	2	2	1	-	-	
1437	Q36 Lippenspalte	418	281	31	30	9	34	9	9	6	3	3	1	-	-	1	1	-	-	-	-		
1438	Q37 Gaumenspalte mit Lippenspalte	3 325	1 178	489	352	372	452	176	66	69	44	38	33	20	7	11	10	5	3	-	-		
1439	Q38-Q45 Sonstige angeborene Fehlbildungen des Verdauungssystems	7 425	3 679	813	376	229	182	122	90	116	169	186	165	197	182	242	215	170	161	88	32	11	
1440	Q38 Sonstige angeborene Fehlbildungen der Zunge, des Mundes und des Rachens	483	204	94	46	22	14	9	6	7	8	8	5	4	11	11	9	10	10	3	2	-	
1441	Q39 Angeborene Fehlbildungen des Ösophagus	550	376	82	15	9	5	5	2	3	3	2	3	2	8	6	9	6	4	7	3	-	
1442	Q40 Sonstige angeborene Fehlbildungen des oberen Verdauungstraktes	1 574	1 495	18	7	5	4	1	3	1	4	4	2	4	3	5	9	3	2	3	1	-	
1443	Q41 Angeborene(s) Fehlen, Atrie und Stenose des Dünndarmes	246	212	16	5	-	3	-	-	-	-	2	1	-	2	1	2	1	-	-	1	-	
1444	Q42 Angeborene(s) Fehlen, Atrie und Stenose des Dickdarmes	730	557	87	40	11	10	5	2	1	1	1	1	2	2	3	1	1	4	1	-	-	
1445	Q43 Sonstige angeborene Fehlbildungen des Darmes	2 668	593	453	222	133	125	87	63	73	102	100	84	95	82	114	100	83	89	51	13	6	
1446	Q44 Angeborene Fehlbildungen der Gallenblase, der Gallengänge und der Leber	898	202	58	36	33	14	8	8	21	29	46	56	69	57	73	64	53	37	18	11	5	
1447	Q45 Sonstige angeborene Fehlbildungen des Verdauungssystems	276	40	5	5	16	7	7	6	10	22	23	13	21	17	29	21	13	15	5	1	-	
1448	Q50-Q56 Angeborene Fehlbildungen der Genitalorgane	15 690	756	7 184	2 622	1 089	827	572	442	401	403	322	237	184	147	165	113	94	72	46	9	4	
1449	Q50 Angeborene Fehlbildungen der Ovarien, der Tubae uterinae und der Ligg. lata uteri	1 569	68	2	5	40	168	127	99	113	158	164	138	106	85	93	69	64	42	25	1	2	
1450	Q51 Angeborene Fehlbildungen des Uterus und der Cervix uteri	573	3	2	2	24	118	80	93	104	69	28	17	7	10	2	2	5	3	2	2	-	
1451	Q52 Sonstige angeborene Fehlbildungen der weiblichen Genitalorgane	752	54	106	45	92	161	83	43	38	23	17	11	10	8	10	10	6	14	14	5	2	
1452	Q53 Nondescensus testis	7 843	288	4 600	1 737	607	135	80	67	60	73	55	41	31	16	19	13	10	7	3	-	-	
1453	Q54 Hypospadie	3 429	286	2 068	632	193	72	27	34	19	15	21	11	11	9	14	8	2	4	2	1	-	
1454	Q55 Sonstige angeborene Fehlbildungen der männlichen Genitalorgane	1 479	43	394	193	130	167	174	106	67	65	37	19	19	19	26	11	7	2	-	-	-	
1455	Q56 Unbestimmtes Geschlecht und Pseudohermaphroditismus	45	14	12	8	3	6	1	-	-	-	-	-	-	-	1	-	-	-	-	-	-	
1456	Q60-Q64 Angeborene Fehlbildungen des Harnsystems	11 179	3 416	2 254	1 648	634	369	205	164	189	228	284	264	236	226	311	270	199	140	113	17	10	
1457	Q60 Nierenagenesie und sonstige Reduktionsdefekte der Niere	317	158	64	39	14	10	2	4	2	5	6	2	1	3	1	4	-	2	-	-	-	
1458	Q61 Zystische Nierenkrankheit	1 793	293	79	52	51	27	12	22	31	66	98	134	135	138	183	177	122	89	72	8	2	
1459	Q62 Angeborene obstruktive Defekte des Nierenbeckens und angeborene Fehlbildungen des Ureters	6 091	2 347	1 605	761	242	176	107	81	83	106	121	76	70	56	76	66	45	34	28	6	5	
1460	Q63 Sonstige angeborene Fehlbildungen der Niere	608	270	117	52	25	17	11	7	15	10	15	18	9	7	12	6	9	4	2	-	2	
1461	Q64 Sonstige angeborene Fehlbildungen des Harnsystems	2 370	348	389	744	302	139	73	50	58	41	44	34	21	22	39	17	23	11	11	3	1	
1462	Q65-Q79 Angeborene Fehlbildungen und Deformitäten des Muskel-Skelett-Systems	21 625	6 399	2 746	1 992	2 006	2 339	1 209	875	773	884	709	474	326	227	245	189	95	84	43	9	-	
1463	Q65 Angeborene Deformitäten der Hüfte	6 020	2 259	548	460	397	520	379	289	310	347	258	130	54	15	14	12	6	15	7	-	-	
1464	Q66 Angeborene Deformitäten der Füße	4 609	1 900	533	546	449	278	93	67	57	68	88	82	76	81	100	85	48	33	21	4	-	
1465	Q67 Angeborene Muskel-Skelett-Deformitäten des Kopfes, des Gesichtes, der Wirbelsäule und des Thorax	2 792	115	76	61	248	699	406	277	217	210	159	120	76	46	45	22	6	7	1	1	-	
1466	Q68 Sonstige angeborene Muskel-Skelett-Deformitäten	531	115	85	86	75	77	23	16	6	14	7	7	7	2	5	2	2	1	1	-	-	
1467	Q69 Polydaktylie	594	302	191	47	26	7	-	8	3	3	2	-	1	-	2	1	1	-	-	-	-	
1468	Q70 Syndaktylie	605	145	236	77	51	51	7	6	5	5	6	4	4	3	2	-	1	2	-	-	-	
1469	Q71 Reduktionsdefekte der oberen Extremität	372	58	129	59	53	30	8	6	6	7	8	3	3	1	1	-	-	-	-	-	-	
1470	Q72 Reduktionsdefekte der unteren Extremität	578	43	59	136	131	132	27	19	7	6	11	3	3	-	-	1	-	-	-	-	-	
1471	Q73 Reduktionsdefekte nicht näher bezeichneter Extremität(en)	146	7	5	6	1	7	18	17	22	30	16	7	3	3	1	-	1	1	-	-	-	
1472	Q74 Sonstige angeborene Fehlbildungen der Extremität(en)	1 618	115	162	122	210	308	140	99	88	107	74	48	47	27	31	20	7	7	4	2	-	
1473	Q75 Sonstige angeborene Fehlbildungen der Schädel- und Gesichtsschädelknochen	1 100	595	325	46	32	29	11	9	3	13	7	4	5	7	2	8	1	2	1	-	-	
1474	Q76 Angeborene Fehlbildungen der Wirbelsäule und des knöchernen Thorax	618	37	80	69	73	44	31	19	20	34	39	42	35	23	19	21	19	10	2	1	-	
1475	Q77 Osteochondrodysplasie mit Wachstumsstörungen der Röhrenknochen und der Wirbelsäule	179	59	40	29	16	14	7	7	1	-	2	2	-	1	-	-	-	1	-	-	-	
1476	Q78 Sonstige Osteochondrodysplasien	1 035	48	203	224	228	112	41	24	18	30	24	17	8	17	20	11	-	4	5	1	-	
1477	Q79 Angeborene Fehlbildungen des Muskel-Skelett-Systems, anderenorts nicht klassifiziert	828	601	74	24	16	31	18	12	10	10	8	5	4	1	3	6	3	1	1	-	-	
1478	Q80-Q89 Sonstige angeborene Fehlbildungen	8 354	932	733	508	488	1 094	866	591	552	632	523	364	299	208	210	155	89	69	31	8	2	
1479	Q80 Ichthyosis congenita	92	34	9	3	6	8	4	2	-	2	4	4	2	2	5	1	-	2	4	-	-	
1480	Q81 Epidermolysis bullosa	91	16	9	17	8	4	3	7	-	5	6	1	4	1	1	2	2	-	3	1	1	
1481	Q82 Sonstige angeborene Fehlbildungen der Haut	1 629	261	165	77	91	73	68	62	69	104	91	116	104	74	85	74	50	42	16	6	1	
1482	Q83 Angeborene Fehlbildungen der Mamma (Brustdrüse)	3 196	4	-	3	19	695	646	415	381	395	280	152	80	54	49	15	6	2	-	-	-	
1483	Q84 Sonstige angeborene Fehlbildungen des Integumentes	129	33	12	15	20	17	4	8	4	4	5	1	2	-	1	1	-	-	1	1	-	
1484	Q85 Phakomatosen, anderenorts nicht klassifiziert	1 613	89	247	205	186	148	79	57	72	91	96	64	83	54	54	43	27	14	4	-	-	

2 Vollstationäre Patienten und Patientinnen der Krankenhäuser 2004
2.2 Nach Hauptdiagnose (dreistelliger ICD-Schlüssel) und Altersgruppen

[Zum Inhalt](#)

Lfd. Nr.	Pos.-Nr. der ICD-10 / Hauptdiagnose	Ins- gesamt ¹⁾	Davon im Alter von ... bis unter ... Jahre																				
			unter 1	1 - 5	5 - 10	10 - 15	15 - 20	20 - 25	25 - 30	30 - 35	35 - 40	40 - 45	45 - 50	50 - 55	55 - 60	60 - 65	65 - 70	70 - 75	75 - 80	80 - 85	85 - 90	90 - 95	95 u. älter
			Anzahl																				
1485	Q86 Angeborene Fehlbildungssyndrome durch bekannte äußere Ursachen, anderenorts nicht klassifiziert	30	21	6	2	-	1	-	-	-	-	-	-	-	-	-	-	-	-	-	-	-	-
1486	Q87 Sonstige näher bezeichnete angeborene Fehlbildungssyndrome mit Beteiligung mehrerer Systeme	1 145	356	220	146	129	122	45	24	17	14	20	13	7	10	6	7	3	5	1	-	-	-
1487	Q89 Sonstige angeborene Fehlbildungen, anderenorts nicht klassifiziert	429	118	65	40	29	26	17	16	9	17	21	13	17	13	9	12	1	4	2	-	-	-
1488	Q90-Q99 Chromosomenanomalien, anderenorts nicht klassifiziert	1 022	617	87	85	51	46	24	17	18	16	20	8	10	12	8	2	-	-	-	1	-	-
1489	Q90 Down-Syndrom	586	413	31	36	18	10	8	8	7	5	15	8	8	11	7	1	-	-	-	-	-	-
1490	Q91 Edwards-Syndrom und Patau-Syndrom	122	99	3	5	3	1	2	2	1	3	2	-	-	-	-	-	-	-	1	-	-	-
1491	Q92 Sonstige Trisomien und partielle Trisomien der Autosomen, anderenorts nicht klassifiziert	38	14	2	3	2	2	1	2	4	4	2	-	1	1	-	-	-	-	-	-	-	-
1492	Q93 Monosomien und Deletionen der Autosomen, anderenorts nicht klassifiziert	87	36	21	10	6	8	5	-	1	-	-	-	-	-	-	-	-	-	-	-	-	-
1493	Q95 Balancierte Chromosomen-Rearrangements und Struktur-Marker, anderenorts nicht klassifiziert	4	2	-	1	-	1	-	-	-	-	-	-	-	-	-	-	-	-	-	-	-	-
1494	Q96 Turner-Syndrom	80	15	11	15	13	17	3	3	1	2	-	-	-	-	-	-	-	-	-	-	-	-
1495	Q97 Sonstige Anomalien der Gonosomen bei weiblichem Phänotyp, anderenorts nicht klassifiziert	4	1	-	-	-	2	1	-	-	-	-	-	-	-	-	-	-	-	-	-	-	-
1496	Q98 Sonstige Anomalien der Gonosomen bei männlichem Phänotyp, anderenorts nicht klassifiziert	25	10	1	2	-	2	2	1	3	1	-	-	1	-	1	1	-	-	-	-	-	-
1497	Q99 Sonstige Chromosomenanomalien, anderenorts nicht klassifiziert	76	27	18	13	9	3	2	1	1	1	1	-	-	-	-	-	-	-	-	-	-	-
1498	R00-R99 Symptome und abnorme klinische und Laborbefunde, die andernorts nicht klassifiziert sind	558 054	13 514	16 224	16 324	23 163	26 242	20 689	17 747	19 602	24 970	28 004	27 537	29 801	28 919	39 703	46 658	43 199	49 927	48 301	21 475	13 540	2 515
1499	R00-R09 Symptome, die das Kreislaufsystem und das Atmungssystem betreffen	119 493	3 656	1 314	1 185	2 059	3 226	3 253	3 391	4 569	6 812	8 289	8 580	9 656	9 128	11 393	12 125	10 013	9 454	7 068	2 534	1 505	283
1500	R00 Störungen des Herzschlages	9 323	116	38	65	127	297	387	333	407	529	512	453	477	466	665	800	872	1 096	1 004	392	253	34
1501	R01 Herzgeräusche und andere Herz-Schallphänomene	276	222	19	17	4	3	1	-	2	1	-	2	-	1	1	1	1	-	1	-	-	-
1502	R02 Gangrän, anderenorts nicht klassifiziert	2 763	5	6	6	13	22	17	30	33	43	65	75	139	152	239	343	339	431	394	197	167	47
1503	R03 Abnormer Blutdruckwert ohne Diagnose	74	-	6	4	7	21	1	1	2	4	6	3	6	3	1	2	3	1	2	1	-	-
1504	R04 Blutung aus den Atemwegen	18 139	28	252	294	258	424	362	300	378	554	777	860	1 195	1 289	1 862	2 145	2 130	2 181	1 769	614	382	85
1505	R05 Husten	1 048	46	99	52	55	13	12	12	25	42	52	62	90	91	110	102	75	49	37	13	9	2
1506	R06 Störungen der Atmung	26 689	3 109	832	432	990	1 419	1 093	1 005	1 183	1 631	1 733	1 597	1 734	1 563	1 838	1 918	1 527	1 385	1 048	388	217	47
1507	R07 Hals- und Brustschmerzen	56 046	2	37	297	578	873	1 153	1 485	2 244	3 669	4 775	5 165	5 627	5 251	6 268	6 282	4 669	3 906	2 498	820	394	53
1508	R09 Sonstige Symptome, die das Kreislaufsystem und das Atmungssystem betreffen	5 135	128	25	18	27	154	227	225	295	339	369	363	388	312	409	532	397	405	315	109	83	15
1509	R10-R19 Symptome, die das Verdauungssystem und das Abdomen betreffen	128 926	2 358	3 919	7 972	12 418	12 420	9 151	7 127	6 539	6 829	6 546	5 457	5 330	4 963	6 667	7 455	6 213	6 590	6 036	2 719	1 811	406
1510	R10 Bauch- und Beckenschmerzen	92 252	437	1 458	5 874	10 917	10 976	8 008	6 150	5 629	5 677	5 221	4 101	3 671	3 244	4 203	4 439	3 493	3 540	2 993	1 266	778	177
1511	R11 Übelkeit und Erbrechen	13 800	1 330	2 186	1 584	767	480	361	330	260	283	303	313	385	405	601	715	728	965	948	463	327	66
1512	R12 Sodbrennen	93	-	4	7	12	4	3	3	2	7	9	6	9	2	2	11	4	5	1	1	1	-
1513	R13 Dysphagie	7 568	46	81	92	73	68	61	59	104	166	230	263	378	428	649	821	823	945	1 118	582	458	123
1514	R14 Flatulenz und verwandte Zustände	936	352	45	39	55	34	25	22	10	19	25	36	30	19	40	57	30	43	30	12	10	3
1515	R15 Stuhlinkontinenz	1 357	-	22	121	56	13	13	14	22	41	53	59	73	111	140	175	139	136	108	36	20	5
1516	R16 Hepatomegalie und Splenomegalie, anderenorts nicht klassifiziert	615	25	46	26	26	37	31	30	26	23	33	22	37	34	58	50	41	37	30	2	-	1
1517	R17 Gelbsucht, nicht näher bezeichnet	891	104	2	10	11	26	11	16	17	22	34	22	47	38	58	89	90	85	94	70	45	-
1518	R18 Aszites	2 799	9	7	7	12	30	33	32	46	73	121	198	291	276	388	442	308	243	173	57	46	7
1519	R19 Sonstige Symptome, die das Verdauungssystem und das Abdomen betreffen	8 615	55	68	212	489	752	605	471	423	518	517	437	409	406	528	656	557	591	541	230	126	24
1520	R20-R23 Symptome, die die Haut und das Unterhautgewebe betreffen	8 410	580	321	187	241	312	386	496	619	783	748	661	586	454	470	443	338	335	302	85	55	8
1521	R20 Sensibilitätsstörungen der Haut	4 984	-	8	44	121	222	331	419	524	651	600	493	429	296	259	214	157	109	83	16	6	2
1522	R21 Hautausschlag und sonstige unspezifische Hauteruptionen	548	50	65	30	22	23	16	26	22	31	22	20	25	27	22	35	30	37	34	6	5	-
1523	R22 Lokalisierte Schwellung, Raumforderung und Knoten der Haut und der Unterhaut	1 789	51	63	43	43	45	36	45	64	82	105	119	111	115	160	161	130	164	154	55	40	3
1524	R23 Sonstige Hautveränderungen	1 089	479	185	70	55	22	3	6	9	19	21	29	21	16	29	33	21	25	31	8	4	3
1525	R25-R29 Symptome, die das Nervensystem und das Muskel-Skelett-System betreffen	13 625	220	577	288	213	187	143	165	167	257	291	276	343	349	570	873	1 124	2 028	2 770	1 513	1 049	222
1526	R25 Abnorme unwillkürliche Bewegungen	956	63	41	34	39	55	31	43	36	57	68	54	55	52	76	75	55	53	48	13	7	1
1527	R26 Störungen des Ganges und der Mobilität	7 073	10	243	54	40	32	30	14	32	67	90	102	153	158	283	480	703	1 319	1 718	872	565	108
1528	R27 Sonstige Koordinationsstörungen	1 015	57	157	62	21	14	10	20	20	38	42	44	50	47	66	99	75	84	72	26	11	-
1529	R29 Sonstige Symptome, die das Nervensystem und das Muskel-Skelett-System betreffen	4 581	90	136	138	113	86	72	88	79	95	91	76	85	92	145	219	291	572	932	602	466	113
1530	R30-R39 Symptome, die das Harnsystem betreffen	23 499	96	427	863	464	235	221	253	287	427	599	621	815	975	1 848	2 793	2 852	3 329	3 299	1 654	1 164	277
1531	R30 Schmerzen beim Wasserlassen	241	4	9	13	9	5	11	9	12	11	11	6	15	10	23	21	19	29	12	8	4	-
1532	R31 Nicht näher bezeichnete Hämaturie	9 239	22	120	158	139	102	102	106	121	181	225	230	287	358	677	1 057	1 143	1 351	1 451	718	560	131

2 Vollstationäre Patienten und Patientinnen der Krankenhäuser 2004
2.2 Nach Hauptdiagnose (dreistelliger ICD-Schlüssel) und Altersgruppen

[Zum Inhalt](#)

Lfd. Nr.	Pos.-Nr. der ICD-10 / Hauptdiagnose	Ins- gesamt ¹⁾	Davon im Alter von ... bis unter ... Jahre																				
			unter 1	1 - 5	5 - 10	10 - 15	15 - 20	20 - 25	25 - 30	30 - 35	35 - 40	40 - 45	45 - 50	50 - 55	55 - 60	60 - 65	65 - 70	70 - 75	75 - 80	80 - 85	85 - 90	90 - 95	95 u. älter
			Anzahl																				
1533	R32 Nicht näher bezeichnete Harninkontinenz	2 991	-	64	524	228	33	10	12	12	41	66	112	135	175	252	350	297	269	227	105	58	21
1534	R33 Harnverhaltung	7 134	26	175	65	39	51	45	66	73	113	169	144	216	249	575	883	942	1 132	1 093	590	386	102
1535	R34 Anurie und Oligurie	239	10	5	2	1	3	-	-	2	-	2	7	4	11	15	26	29	33	44	27	15	3
1536	R35 Polyurie	196	1	11	29	7	5	12	5	8	8	6	10	9	12	10	13	20	15	10	4	1	-
1537	R36 Ausfluß aus der Harnröhre	4	-	-	-	-	-	-	-	-	1	-	1	-	-	-	-	-	1	-	-	-	1
1538	R39 Sonstige Symptome, die das Harnsystem betreffen	3 455	33	43	72	41	36	41	55	59	72	120	111	149	160	296	443	402	499	462	202	140	19
1539	R40-R46 Symptome, die das Erkennungs- und Wahrnehmungsvermögen, die Stimmung und das Verhalten betreffen	28 062	617	405	380	640	997	793	671	875	1 145	1 406	1 457	1 600	1 514	2 080	2 499	2 510	3 100	3 129	1 332	785	127
1540	R40 Somnolenz, Sopor und Koma	5 655	64	178	93	153	378	217	153	166	194	270	250	247	221	329	383	419	608	697	345	245	45
1541	R41 Sonstige Symptome, die das Erkennungsvermögen und das Bewußtsein betreffen	2 677	26	59	46	104	113	68	42	46	60	73	101	103	109	170	229	247	336	386	190	146	23
1542	R42 Schwindel und Taumel	17 871	-	52	144	314	418	442	425	611	829	1 007	1 036	1 197	1 130	1 507	1 820	1 764	2 065	1 948	745	366	51
1543	R43 Störungen des Geruchs- und Geschmackssinnes	75	-	-	1	-	-	3	2	1	5	1	2	10	5	16	7	9	8	4	1	-	-
1544	R44 Sonstige Symptome, die die Sinneswahrnehmungen und das Wahrnehmungsvermögen betreffen	211	1	12	29	10	7	4	1	6	3	3	7	2	4	4	5	18	27	36	15	12	5
1545	R45 Symptome, die die Stimmung betreffen	1 464	518	90	49	41	73	59	47	43	50	51	59	38	38	49	51	49	50	56	35	15	3
1546	R46 Symptome, die das äußere Erscheinungsbild und das Verhalten betreffen	109	8	14	18	18	8	-	1	2	4	1	2	3	7	5	4	4	6	2	1	1	-
1547	R47-R49 Symptome, die die Sprache und die Stimme betreffen	1 896	3	80	81	62	46	44	37	49	70	89	128	117	113	198	194	156	177	161	56	31	4
1548	R47 Sprech- und Sprachstörungen, anderenorts nicht klassifiziert	1 304	-	68	61	48	31	31	22	31	35	47	74	60	64	113	119	115	155	142	56	28	4
1549	R48 Dyslexie und sonstige Werkzeugstörungen, anderenorts nicht klassifiziert	37	-	2	4	-	1	1	-	-	-	2	2	1	1	5	7	3	3	5	-	-	-
1550	R49 Störungen der Stimme	555	3	10	16	14	14	12	15	18	35	40	52	56	48	80	68	38	19	14	-	3	-
1551	R50-R69 Allgemeinsymptome	212 549	5 625	8 637	4 579	6 519	8 439	6 098	4 796	5 349	7 103	8 359	8 574	9 466	9 700	14 245	18 131	18 554	23 818	24 922	11 409	7 053	1 173
1552	R50 Fieber unbekannter Ursache	10 612	464	784	373	235	274	374	330	454	499	468	459	577	592	909	1 076	863	848	642	220	142	29
1553	R51 Kopfschmerz	9 520	3	291	903	1 261	943	688	592	618	707	700	538	452	353	361	348	243	231	185	64	36	3
1554	R52 Schmerz, anderenorts nicht klassifiziert	8 128	3	20	30	50	92	94	134	185	331	514	592	678	640	867	876	826	891	786	295	195	29
1555	R53 Unwohlsein und Ermüdung	2 978	4	31	57	66	65	52	55	75	106	141	157	151	173	230	319	292	340	355	166	126	17
1556	R54 Senilität	186	-	-	1	-	-	-	-	1	-	1	-	-	2	-	4	6	19	49	46	37	20
1557	R55 Synkope und Kollaps	122 595	77	497	1 207	3 249	5 016	3 117	2 193	2 426	3 395	4 143	4 264	5 037	5 522	8 463	11 239	12 410	16 807	18 628	8 723	5 340	842
1558	R56 Krämpfe, anderenorts nicht klassifiziert	20 716	1 344	5 035	1 316	1 015	967	597	488	559	807	981	1 048	879	697	842	1 009	892	890	765	363	191	31
1559	R57 Schock, anderenorts nicht klassifiziert	9 421	51	26	39	130	256	213	193	184	234	314	373	435	465	718	1 014	1 018	1 381	1 268	601	433	75
1560	R58 Blutung, anderenorts nicht klassifiziert	893	4	9	8	7	8	10	14	20	31	27	44	67	73	87	137	87	118	80	35	23	4
1561	R59 Lymphknotenvergrößerung	5 524	17	128	142	148	266	282	257	325	423	424	396	412	373	545	512	377	270	172	34	19	2
1562	R60 Ödem, anderenorts nicht klassifiziert	1 457	26	11	15	14	32	22	20	42	57	93	94	105	109	121	151	131	160	138	64	41	11
1563	R61 Hyperhidrose	1 502	14	9	10	11	165	370	278	197	171	93	46	27	15	30	12	15	15	18	4	2	-
1564	R62 Ausbleiben der erwarteten normalen physiologischen Entwicklung	1 955	900	772	187	75	11	-	2	5	-	-	-	1	1	-	-	1	-	-	-	-	-
1565	R63 Symptome, die die Nahrungs- und Flüssigkeitsaufnahme betreffen	10 578	1 949	931	256	217	218	165	141	132	176	253	285	318	321	495	722	800	1 133	1 209	511	282	64
1566	R64 Kachexie	2 737	9	1	4	9	23	23	18	24	43	71	86	136	146	273	346	314	395	426	206	147	37
1567	R68 Sonstige Allgemeinsymptome	1 854	758	83	22	12	29	16	20	21	29	34	60	57	61	129	128	111	131	93	35	21	4
1568	R69 Unbekannte und nicht näher bezeichnete Krankheitsursachen	1 893	2	9	9	20	74	75	61	81	94	102	132	134	157	175	238	168	189	108	42	18	5
1569	R70-R79 Abnorme Blutuntersuchungsbefunde ohne Vorliegen einer Diagnose	5 847	217	225	184	212	185	197	198	283	362	414	384	447	441	478	525	390	332	233	87	48	5
1570	R70 Beschleunigte Blutkörperchenensenkungsreaktion und Veränderungen der Plasmapviskosität	353	1	6	-	3	4	5	4	5	4	8	10	16	29	37	50	54	61	36	17	3	-
1571	R71 Veränderung der Erythrozyten	4	-	-	-	1	-	-	-	-	-	-	-	-	-	-	1	-	-	1	-	1	-
1572	R72 Veränderung der Leukozyten, anderenorts nicht klassifiziert	65	4	2	2	1	2	2	1	2	-	4	5	5	1	10	3	10	8	-	2	1	-
1573	R73 Erhöhter Blutglukosewert	764	9	88	76	70	34	25	17	18	19	28	24	20	32	33	47	60	63	58	24	16	3
1574	R74 Abnorme Serumenzymwerte	3 754	83	79	52	90	109	147	164	227	295	334	308	365	336	330	346	204	149	87	30	18	1
1575	R75 Laborhinweis auf Humanes Immundefizienz-Virus (HIV)	5	-	-	-	-	-	-	1	1	-	3	-	-	-	-	-	-	-	-	-	-	-
1576	R76 Sonstige abnorme immunologische Serumbefunde	180	6	32	32	25	8	1	3	6	12	6	4	7	3	9	6	13	2	4	1	-	-
1577	R77 Sonstige Veränderungen der Plasmaproteine	142	11	10	10	6	1	1	2	4	2	9	7	4	7	8	14	13	11	14	4	3	1
1578	R78 Nachweis von Drogen und anderen Substanzen, die normalerweise nicht im Blut vorhanden sind	62	3	-	-	1	4	5	3	2	2	4	3	3	5	6	8	2	6	4	-	1	-
1579	R79 Sonstige abnorme Befunde der Blutchemie	518	100	8	12	15	23	11	3	18	28	18	23	27	28	45	50	34	32	29	9	5	-
1580	R80-R82 Abnorme Urinuntersuchungsbefunde ohne Vorliegen einer Diagnose	529	24	74	54	58	44	20	23	16	25	14	22	31	29	33	28	20	6	4	1	3	-
1581	R80 Isolierte Proteinurie	345	5	11	25	47	33	16	15	13	24	12	19	30	26	30	19	14	3	1	-	2	-
1582	R81 Glukosurie	47	2	20	9	4	3	2	3	2	-	-	-	1	-	-	1	-	-	-	-	-	-
1583	R82 Sonstige abnorme Urinbefunde	137	17	43	20	7	8	2	5	1	1	2	3	-	3	3	8	6	3	3	1	1	-
1584	R83-R89 Abnorme Befunde ohne Vorliegen einer Diagnose bei der Untersuchung anderer Körperflüssigkeiten, Substanzen und Gewebe	4 539	7	10	4	6	39	293	474	685	774	586	470	290	188	207	179	128	104	67	19	8	1
1585	R83 Abnorme Liquorbefunde	143	2	7	2	3	9	8	9	9	18	6	17	16	10	6	8	8	3	2	-	-	-

2 Vollstationäre Patienten und Patientinnen der Krankenhäuser 2004
2.2 Nach Hauptdiagnose (dreistelliger ICD-Schlüssel) und Altersgruppen

[Zum Inhalt](#)

Lfd. Nr.	Pos.-Nr. der ICD-10 / Hauptdiagnose	Ins- gesamt ¹⁾	Davon im Alter von ... bis unter ... Jahre																				
			unter 1	1 - 5	5 - 10	10 - 15	15 - 20	20 - 25	25 - 30	30 - 35	35 - 40	40 - 45	45 - 50	50 - 55	55 - 60	60 - 65	65 - 70	70 - 75	75 - 80	80 - 85	85 - 90	90 - 95	95 u. älter
			Anzahl																				
1586	R84 Abnorme Befunde in Untersuchungsmaterialien aus Atemwegen und Thorax	31	-	1	1	-	1	-	-	2	2	-	4	3	3	4	7	2	1	-	-	-	-
1587	R85 Abnorme Befunde in Untersuchungsmaterialien aus Verdauungsorganen undBauchhöhle	179	1	2	-	2	1	-	1	-	4	5	3	16	11	23	21	23	29	21	12	4	-
1588	R86 Abnorme Befunde in Untersuchungsmaterialien aus den männlichen Genitalorganen	29	-	-	-	1	-	1	-	-	-	1	-	-	2	4	8	8	3	1	-	-	-
1589	R87 Abnorme Befunde in Untersuchungsmaterialien aus den weiblichen Genitalorganen	4 098	-	-	-	-	26	283	461	669	742	569	442	253	158	167	128	84	65	43	5	2	1
1590	R89 Abnorme Befunde in Untersuchungsmaterialien aus anderen Körperorganen, -systemen und -geweben	59	4	-	1	-	2	1	3	5	8	5	4	2	4	3	7	3	3	-	2	2	-
1591	R90-R94 Abnorme Befunde ohne Vorliegen einer Diagnose bei bildgebender Diagnostik und Funktionsprüfungen	10 475	59	233	547	271	112	89	115	162	379	658	907	1 114	1 059	1 511	1 397	882	631	280	47	21	1
1592	R90 Abnorme Befunde bei der bildgebenden Diagnostik des Zentralnervensystems	955	18	33	24	27	29	32	38	40	62	74	76	67	80	85	93	75	58	26	10	8	-
1593	R91 Abnorme Befunde bei der bildgebenden Diagnostik der Lunge	2 374	4	3	1	2	9	20	20	25	65	109	122	192	211	382	430	330	277	140	22	9	1
1594	R92 Abnorme Befunde bei der bildgebenden Diagnostik der Mamma (Brustdrüse)	4 357	-	-	-	-	3	8	19	52	173	370	577	678	576	769	614	300	174	40	3	1	-
1595	R93 Abnorme Befunde bei der bildgebenden Diagnostik sonstiger Körperstrukturen	691	11	8	10	11	11	6	12	17	29	40	41	63	66	113	94	60	53	37	7	2	-
1596	R94 Abnorme Ergebnisse von Funktionsprüfungen	2 098	26	189	512	231	60	23	26	28	50	65	91	114	126	162	166	117	69	37	5	1	-
1597	R95-R99 Ungenau bezeichnete und unbekannte Diagnose	204	52	2	-	-	-	1	1	2	4	5	-	6	6	3	16	19	23	30	19	7	8
1598	R95 Plötzlicher Kindstod	51	48	2	-	-	-	-	-	-	-	-	-	-	-	-	-	1	-	-	-	-	-
1599	R96 Sonstiger plötzlicher Tod unbekannter Ursache	23	-	-	-	-	-	-	-	-	-	2	-	2	-	1	2	6	4	2	3	-	1
1600	R98 Tod ohne Anwesenheit anderer Personen	3	-	-	-	-	-	-	-	1	1	-	-	-	-	-	-	1	-	-	-	-	-
1601	R99 Sonstige ungenau oder nicht näher bezeichnete Todesursachen	127	4	-	-	-	-	1	1	1	3	3	-	4	6	2	14	11	19	28	16	7	7
1602	S00-T98 Verletzungen, Vergiftungen und bestimmte andere Folgen äußerer Ursachen	1 687 473	18 779	59 230	57 464	73 672	103 556	86 345	65 620	69 321	90 184	96 486	87 259	88 114	78 269	104 622	116 121	106 642	123 963	133 547	65 793	50 472	12 014
1603	S00-S09 Verletzungen des Kopfes	305 894	14 151	33 149	23 199	22 609	29 592	22 455	13 552	11 975	13 717	14 153	12 075	11 021	8 818	10 980	11 666	9 968	12 087	14 541	7 917	6 560	1 709
1604	S00 Oberflächliche Verletzung des Kopfes	29 412	4 650	5 565	2 460	2 037	2 003	1 263	735	715	815	837	695	642	567	690	759	746	971	1 415	881	741	225
1605	S01 Offene Wunde des Kopfes	14 755	135	2 175	918	494	839	765	519	496	645	755	689	644	575	707	745	621	751	967	609	543	163
1606	S02 Fraktur des Schädels und der Gesichtsschädelknochen	46 310	1 355	1 429	1 382	1 937	5 876	5 791	3 612	3 134	3 338	3 235	2 459	2 160	1 574	1 755	1 664	1 305	1 418	1 561	690	513	122
1607	S03 Luxation, Verstauchung und Zerrung von Gelenken und Bändern des Kopfes	882	46	166	98	69	73	60	33	33	49	41	33	17	19	20	16	15	24	31	20	13	6
1608	S04 Verletzung von Hirnnerven	196	-	2	3	5	16	14	16	24	22	17	9	12	7	16	12	8	6	4	2	1	-
1609	S05 Verletzung des Auges und der Orbita	6 428	16	212	385	554	572	486	423	437	505	515	432	340	244	293	257	184	189	203	85	74	22
1610	S06 Intrakranielle Verletzung	199 169	7 677	22 884	17 459	16 969	19 404	13 347	7 792	6 754	7 902	8 258	7 341	6 826	5 543	7 121	7 810	6 823	8 404	9 894	5 400	4 449	1 112
1611	S07 Zerquetschung des Kopfes	23	-	1	1	-	2	1	2	3	2	2	2	-	3	-	1	-	1	2	-	-	-
1612	S08 Traumatische Amputation von Teilen des Kopfes	1 026	-	18	26	19	33	58	38	40	51	70	64	77	54	77	83	68	72	83	40	39	16
1613	S09 Sonstige und nicht näher bezeichnete Verletzungen des Kopfes	7 693	272	697	467	525	774	670	382	339	388	423	351	303	232	301	319	198	251	381	190	187	43
1614	S10-S19 Verletzungen des Halses	18 428	63	265	456	854	2 249	2 139	1 385	1 256	1 359	1 329	1 122	923	718	832	774	606	725	767	322	232	52
1615	S10 Oberflächliche Verletzung des Halses	864	19	46	89	116	93	63	42	55	62	48	48	32	27	30	23	24	19	15	7	4	2
1616	S11 Offene Wunde des Halses	402	-	19	28	8	33	29	28	34	32	33	26	25	21	21	19	13	12	10	8	2	1
1617	S12 Fraktur im Bereich des Halses	4 578	-	12	25	59	254	332	198	217	235	273	250	229	211	299	343	313	420	487	219	162	40
1618	S13 Luxation, Verstauchung und Zerrung von Gelenken und Bändern in Halshöhe	10 940	34	168	287	624	1 729	1 578	1 025	841	904	855	702	550	369	340	277	166	190	170	69	54	8
1619	S14 Verletzung der Nerven und des Rückenmarkes in Halshöhe	1 306	9	7	7	17	102	99	75	83	98	95	71	72	81	124	99	80	79	80	17	10	1
1620	S15 Verletzung von Blutgefäßen in Halshöhe	122	-	3	3	3	6	10	8	10	13	8	15	9	3	10	8	7	2	4	-	-	-
1621	S16 Verletzung von Muskeln und Sehnen in Halshöhe	52	1	2	2	4	9	5	4	4	5	4	3	2	3	2	1	1	-	-	-	-	-
1622	S17 Zerquetschung des Halses	26	-	-	1	5	5	6	-	2	2	2	-	-	1	1	1	-	-	-	-	-	-
1623	S18 Traumatische Amputation in Halshöhe	4	-	-	-	-	-	-	-	1	-	-	1	-	-	-	-	-	1	-	1	-	-
1624	S19 Sonstige und nicht näher bezeichnete Verletzungen des Halses	134	-	8	14	18	18	17	5	9	8	11	6	4	2	5	3	2	2	1	1	-	-
1625	S20-S29 Verletzungen des Thorax	70 787	27	219	744	1 418	2 648	2 754	2 136	2 401	3 572	4 296	4 391	4 597	4 007	5 227	5 698	5 195	6 382	7 395	3 867	3 110	703
1626	S20 Oberflächliche Verletzung des Thorax	11 630	12	115	292	575	823	685	493	503	620	693	647	655	505	624	647	654	882	1 009	573	514	109
1627	S21 Offene Wunde des Thorax	935	3	10	34	35	104	121	89	79	97	84	70	49	40	22	34	26	20	11	2	4	1
1628	S22 Fraktur der Rippe(n), des Sternums und der Brustwirbelsäule	48 651	8	30	270	544	1 036	1 184	1 024	1 292	2 154	2 815	2 987	3 220	2 900	3 902	4 342	3 999	4 948	5 880	3 087	2 460	569
1629	S23 Luxation, Verstauchung und Zerrung von Gelenken und Bändern im Bereich des Thorax	1 242	-	12	52	125	147	105	59	43	84	60	52	50	49	37	57	56	74	106	40	30	4
1630	S24 Verletzung der Nerven und des Rückenmarkes in Thoraxhöhe	691	-	4	5	11	35	62	27	51	65	44	44	52	42	51	63	37	47	38	8	5	-
1631	S25 Verletzung von Blutgefäßen des Thorax	138	-	-	1	3	14	22	7	7	5	9	11	12	9	5	12	7	4	5	5	-	-
1632	S26 Verletzung des Herzens	535	-	-	3	13	62	42	34	38	35	43	47	28	34	34	38	29	30	20	4	1	-
1633	S27 Verletzung sonstiger und nicht näher bezeichneter intrathorakaler Organe	5 717	2	26	45	58	318	416	319	302	404	442	472	451	353	476	443	343	323	290	129	88	17
1634	S28 Zerquetschung des Thorax und traumatische Amputation von Teilen des Thorax	28	-	1	-	1	1	4	1	2	6	2	2	1	1	-	-	2	3	-	-	-	1

2 Vollstationäre Patienten und Patientinnen der Krankenhäuser 2004
2.2 Nach Hauptdiagnose (dreistelliger ICD-Schlüssel) und Altersgruppen

[Zum Inhalt](#)

Lfd. Nr.	Pos.-Nr. der ICD-10 / Hauptdiagnose	Ins- gesamt ¹⁾	Davon im Alter von ... bis unter ... Jahre																				
			unter 1	1 - 5	5 - 10	10 - 15	15 - 20	20 - 25	25 - 30	30 - 35	35 - 40	40 - 45	45 - 50	50 - 55	55 - 60	60 - 65	65 - 70	70 - 75	75 - 80	80 - 85	85 - 90	90 - 95	95 u. älter
			Anzahl																				
1635	S29 Sonstige und nicht näher bezeichnete Verletzungen des Thorax	1 220	2	21	42	53	108	113	83	84	102	104	59	79	74	76	62	42	51	36	19	8	2
1636	S30-S39 Verletzungen des Abdomens, der Lumbosakralgegend, der Lendenwirbelsäule und des Beckens	109 761	188	1 316	3 621	4 804	6 302	4 820	3 418	3 320	4 141	4 450	4 068	4 339	3 904	5 658	6 768	7 535	11 017	14 287	8 156	6 210	1 439
1637	S30 Oberflächliche Verletzung des Abdomens, der Lumbosakralgegend und des Beckens	18 419	58	337	929	1 361	1 315	900	584	644	703	732	625	631	478	702	859	995	1 568	2 245	1 303	1 186	264
1638	S31 Offene Wunde des Abdomens, der Lumbosakralgegend und des Beckens	2 644	8	107	265	150	258	313	229	227	194	195	154	121	72	109	78	52	50	32	14	15	1
1639	S32 Fraktur der Lendenwirbelsäule und des Beckens	64 666	-	20	117	518	1 709	1 625	1 217	1 277	1 824	2 136	2 139	2 573	2 584	3 940	4 911	5 732	8 622	11 313	6 504	4 786	1 119
1640	S33 Luxation, Verstauchung und Zerrung von Gelenken und Bändern der Lendenwirbelsäule und des Beckens	2 648	-	11	34	141	177	136	111	130	192	178	163	141	117	109	138	136	177	242	173	112	30
1641	S34 Verletzung der Nerven und des lumbalen Rückenmarkes in Höhe des Abdomens, der Lumbosakralgegend und des Beckens	512	1	-	1	7	47	47	38	29	40	31	19	40	34	34	38	25	24	38	10	7	2
1642	S35 Verletzung von Blutgefäßen in Höhe des Abdomens, der Lumbosakralgegend und des Beckens	243	-	1	5	9	20	20	6	10	16	16	12	16	17	20	17	24	10	13	8	3	-
1643	S36 Verletzung von intraabdominalen Organen	5 502	8	112	347	418	639	453	318	291	341	389	311	267	204	287	300	280	263	181	53	32	8
1644	S37 Verletzung der Harnorgane und der Beckenorgane	4 722	3	50	178	351	513	383	297	291	333	338	289	268	210	265	260	191	209	172	63	47	11
1645	S38 Zerquetschung und traumatische Amputation von Teilen des Abdomens, der Lumbosakralgegend und des Beckens	94	1	6	6	5	11	12	8	4	6	5	2	4	3	6	5	5	2	2	1	-	-
1646	S39 Sonstige und nicht näher bezeichnete Verletzungen des Abdomens, der Lumbosakralgegend und des Beckens	10 311	109	672	1 739	1 844	1 613	931	610	417	492	430	354	278	185	186	162	95	92	49	27	22	4
1647	S40-S49 Verletzungen der Schulter und des Oberarmes	123 894	133	2 122	5 319	4 168	4 931	4 883	4 299	4 695	6 504	7 198	6 624	7 088	6 467	8 461	9 545	9 001	11 135	11 966	5 208	3 386	761
1648	S40 Oberflächliche Verletzung der Schulter und des Oberarmes	1 619	8	12	22	58	89	62	50	61	72	65	63	58	61	56	65	92	168	266	132	112	47
1649	S41 Offene Wunde der Schulter und des Oberarmes	579	-	16	56	42	38	51	35	41	38	41	36	27	21	33	23	21	19	20	10	7	4
1650	S42 Fraktur im Bereich der Schulter und des Oberarmes	92 566	111	2 080	5 210	3 912	3 206	2 500	2 227	2 517	3 633	4 121	4 076	4 647	4 585	6 222	7 639	7 517	9 639	10 588	4 549	2 933	654
1651	S43 Luxation, Verstauchung und Zerrung von Gelenken und Bändern des Schultergürtels	22 453	13	5	9	125	1 530	2 148	1 852	1 845	2 272	2 111	1 522	1 364	989	1 298	1 246	1 087	1 154	1 024	491	316	52
1652	S44 Verletzung von Nerven in Höhe der Schulter und des Oberarmes	213	-	3	6	6	18	24	18	18	21	22	13	19	11	14	9	5	4	-	2	-	-
1653	S45 Verletzung von Blutgefäßen in Höhe der Schulter und des Oberarmes	145	-	5	8	4	4	13	15	11	8	12	8	9	4	12	8	8	6	6	3	1	-
1654	S46 Verletzung von Muskeln und Sehnen in Höhe der Schulter und des Oberarmes	6 177	-	-	7	16	39	72	89	189	445	808	897	954	790	819	551	264	139	61	19	15	3
1655	S47 Zerquetschung der Schulter und des Oberarmes	18	1	-	-	1	1	3	1	4	3	3	-	-	-	-	-	1	-	-	-	-	-
1656	S48 Traumatische Amputation an Schulter und Oberarm	41	-	1	-	-	3	2	5	1	6	8	2	3	3	3	2	2	-	-	-	-	-
1657	S49 Sonstige und nicht näher bezeichnete Verletzungen der Schulter und des Oberarmes	83	-	-	1	4	3	8	7	8	6	7	7	7	3	4	2	5	5	1	2	2	1
1658	S50-S59 Verletzungen des Ellenbogens und des Unterarmes	130 937	32	2 137	10 184	12 307	5 649	3 685	3 414	4 034	5 532	6 207	6 073	6 952	7 016	9 955	10 905	10 064	11 024	9 498	3 632	2 221	416
1659	S50 Oberflächliche Verletzung des Unterarmes	956	2	11	28	57	57	39	37	49	56	47	45	39	47	32	47	46	72	113	55	66	11
1660	S51 Offene Wunde des Unterarmes	2 752	-	43	79	102	244	252	162	168	209	202	188	150	127	119	140	112	117	138	86	91	23
1661	S52 Fraktur des Unterarmes	120 305	21	2 000	9 741	11 666	4 784	2 886	2 730	3 347	4 683	5 341	5 322	6 286	6 447	9 397	10 367	9 657	10 654	9 103	3 451	2 043	379
1662	S53 Luxation, Verstauchung und Zerrung des Ellenbogengelenkes und von Bändern des Ellenbogens	4 210	8	53	277	382	302	214	221	218	310	341	304	294	275	287	263	190	139	96	22	12	2
1663	S54 Verletzung von Nerven in Höhe des Unterarmes	926	-	10	19	43	79	101	93	95	97	98	69	59	45	43	29	16	12	11	6	1	-
1664	S55 Verletzung von Blutgefäßen in Höhe des Unterarmes	414	-	6	6	10	31	43	26	29	35	42	45	24	18	23	17	17	17	14	5	6	-
1665	S56 Verletzung von Muskeln und Sehnen in Höhe des Unterarmes	1 152	1	10	28	39	128	135	125	113	122	114	83	75	50	40	38	19	8	16	5	2	1
1666	S57 Zerquetschung des Unterarmes	69	-	2	-	1	8	6	5	8	6	10	6	6	2	4	1	2	-	2	-	-	-
1667	S58 Traumatische Amputation am Unterarm	45	-	1	-	3	2	2	4	3	7	4	3	9	-	5	-	-	2	-	-	-	-
1668	S59 Sonstige und nicht näher bezeichnete Verletzungen des Unterarmes	108	-	1	6	4	14	7	11	4	7	8	8	10	5	5	3	5	3	5	2	-	-
1669	S60-S69 Verletzungen des Handgelenkes und der Hand	66 175	41	1 247	1 438	3 342	7 588	7 326	5 243	5 228	6 133	6 029	4 916	4 220	3 124	3 104	2 577	1 720	1 403	934	310	209	43
1670	S60 Oberflächliche Verletzung des Handgelenkes und der Hand	1 265	2	65	86	65	96	86	70	85	104	86	93	82	60	65	47	33	53	47	15	21	4
1671	S61 Offene Wunde des Handgelenkes und der Hand	6 354	13	385	274	251	558	571	447	427	530	576	450	429	308	311	286	205	144	116	43	22	8
1672	S62 Fraktur im Bereich des Handgelenkes und der Hand	30 276	5	222	508	2 102	4 487	3 957	2 620	2 358	2 589	2 412	1 843	1 543	1 205	1 190	1 008	758	647	496	177	125	24
1673	S63 Luxation, Verstauchung und Zerrung von Gelenken und Bändern in Höhe des Handgelenkes und der Hand	5 841	-	7	50	136	422	477	424	551	671	689	574	519	377	321	244	143	113	81	24	17	1
1674	S64 Verletzung von Nerven in Höhe des Handgelenkes und der Hand	4 026	3	65	79	168	425	510	365	364	422	410	309	276	179	202	125	53	42	22	5	1	1
1675	S65 Verletzung von Blutgefäßen in Höhe des Handgelenkes und der Hand	709	-	14	13	20	65	70	52	61	64	64	58	40	37	41	35	28	24	18	5	-	-
1676	S66 Verletzung von Muskeln und Sehnen in Höhe des Handgelenkes und der Hand	10 393	3	135	202	378	1 096	1 158	821	864	1 050	1 066	856	705	498	552	419	261	209	85	22	10	3
1677	S67 Zerquetschung des Handgelenkes und der Hand	431	-	23	18	12	21	43	31	33	41	56	49	44	19	14	8	5	5	2	1	5	1
1678	S68 Traumatische Amputation an Handgelenk und Hand	6 001	15	319	196	194	360	393	354	413	576	585	579	512	390	349	351	202	137	55	14	6	1
1679	S69 Sonstige und nicht näher bezeichnete Verletzungen des Handgelenkes und der Hand	879	-	12	12	16	58	61	59	72	86	85	105	70	51	59	54	32	29	12	4	2	-
1680	S70-S79 Verletzungen der Hüfte und des Oberschenkels	179 612	276	1 282	1 313	1 841	2 949	2 112	1 593	1 652	2 488	3 073	3 574	4 447	4 645	8 042	11 489	15 392	25 503	38 367	23 378	20 886	5 310

2 Vollstationäre Patienten und Patientinnen der Krankenhäuser 2004
2.2 Nach Hauptdiagnose (dreistelliger ICD-Schlüssel) und Altersgruppen

[Zum Inhalt](#)

Lfd. Nr.	Pos.-Nr. der ICD-10 / Hauptdiagnose	Ins- gesamt ¹⁾	Davon im Alter von ... bis unter ... Jahre																				
			unter 1	1 - 5	5 - 10	10 - 15	15 - 20	20 - 25	25 - 30	30 - 35	35 - 40	40 - 45	45 - 50	50 - 55	55 - 60	60 - 65	65 - 70	70 - 75	75 - 80	80 - 85	85 - 90	90 - 95	95 u. älter
			Anzahl																				
1681	S70 Oberflächliche Verletzung der Hüfte und des Oberschenkels	12 578	6	49	90	227	334	238	181	178	254	330	319	354	321	571	785	917	1 584	2 441	1 621	1 413	365
1682	S71 Offene Wunde der Hüfte und des Oberschenkels	1 279	-	15	78	123	130	116	90	94	114	109	74	70	55	53	46	42	30	24	6	9	1
1683	S72 Fraktur des Femurs	154 831	252	1 155	1 031	1 224	2 162	1 477	1 072	1 105	1 661	2 160	2 659	3 362	3 626	6 384	9 335	13 143	22 643	34 850	21 380	19 245	4 905
1684	S73 Luxation, Verstauchung und Zerrung des Hüftgelenkes und von Bändern der Hüfte	5 192	17	56	69	89	85	81	49	46	64	77	101	163	206	430	696	795	855	812	301	171	29
1685	S74 Verletzung von Nerven in Höhe der Hüfte und des Oberschenkels	69	-	-	1	1	4	5	4	7	7	5	8	5	4	3	7	7	1	-	-	-	-
1686	S75 Verletzung von Blutgefäßen in Höhe der Hüfte und des Oberschenkels	268	-	-	3	9	13	14	17	15	16	9	21	13	14	18	23	19	26	23	7	8	-
1687	S76 Verletzung von Muskeln und Sehnen in Höhe der Hüfte und des Oberschenkels	5 025	-	4	36	154	202	153	159	191	335	350	368	450	396	561	576	452	349	200	52	31	6
1688	S77 Zerquetschung der Hüfte und des Oberschenkels	108	-	1	2	3	4	15	3	7	18	8	7	13	9	4	6	1	2	2	1	2	-
1689	S78 Traumatische Amputation an Hüfte und Oberschenkel	92	-	-	-	1	3	3	5	2	7	9	8	8	11	7	7	7	8	2	3	1	-
1690	S79 Sonstige und nicht näher bezeichnete Verletzungen der Hüfte und des Oberschenkels	170	1	2	3	10	12	10	13	7	12	16	9	9	3	11	8	9	5	13	7	6	4
1691	S80-S89 Verletzungen des Knies und des Unterschenkels	256 701	45	967	2 700	11 085	20 733	16 730	14 576	17 110	23 196	23 975	19 936	18 971	15 669	18 359	17 070	11 726	10 234	8 166	2 934	2 017	502
1692	S80 Oberflächliche Verletzung des Unterschenkels	10 592	3	48	111	367	543	380	327	317	476	515	484	540	453	666	812	894	1 189	1 342	548	456	121
1693	S81 Offene Wunde des Unterschenkels	5 768	1	45	185	433	482	317	251	227	310	350	318	295	225	310	358	329	431	454	208	183	56
1694	S82 Fraktur des Unterschenkels, einschließlich des oberen Sprunggelenkes	158 783	37	842	2 197	6 951	8 991	7 174	6 803	8 287	11 715	13 876	12 937	13 338	11 815	14 396	13 538	9 018	7 548	5 742	1 986	1 291	301
1695	S83 Luxation, Verstauchung und Zerrung des Kniegelenkes und von Bändern des Kniegelenkes	66 452	3	18	151	3 209	10 484	8 504	6 476	6 716	8 251	6 763	4 366	3 322	2 160	2 070	1 600	1 009	709	451	120	53	17
1696	S84 Verletzung von Nerven in Höhe des Unterschenkels	147	-	1	-	8	12	14	16	9	19	27	12	8	5	5	4	4	1	1	-	1	-
1697	S85 Verletzung von Blutgefäßen in Höhe des Unterschenkels	281	-	1	2	1	12	12	11	16	19	13	11	16	14	16	29	26	39	22	12	6	3
1698	S86 Verletzung von Muskeln und Sehnen in Höhe des Unterschenkels	13 799	-	3	30	68	135	267	646	1 481	2 328	2 365	1 735	1 400	965	851	670	404	273	125	35	15	3
1699	S87 Zerquetschung des Unterschenkels	303	-	5	7	9	28	27	16	18	24	30	26	18	12	18	14	12	15	9	9	6	-
1700	S88 Traumatische Amputation am Unterschenkel	127	-	-	4	3	9	6	6	7	17	11	15	11	8	5	11	6	3	3	1	1	-
1701	S89 Sonstige und nicht näher bezeichnete Verletzungen des Unterschenkels	449	1	4	13	36	37	29	24	32	37	25	32	23	12	22	34	24	26	17	15	5	1
1702	S90-S99 Verletzungen der Knöchelregion und des Fußes	38 932	39	365	607	1 752	3 694	3 189	2 534	2 761	3 588	3 683	3 234	2 967	2 280	2 374	1 935	1 281	1 159	848	356	244	42
1703	S90 Oberflächliche Verletzung der Knöchelregion und des Fußes	1 434	8	102	101	125	114	105	82	65	112	85	95	69	53	58	44	49	65	51	26	22	3
1704	S91 Offene Wunde der Knöchelregion und des Fußes	1 736	21	95	134	170	131	93	66	85	91	124	102	86	80	88	95	78	73	66	31	25	2
1705	S92 Fraktur des Fußes (ausgenommen oberes Sprunggelenk)	24 066	-	77	209	846	1 520	1 509	1 373	1 646	2 256	2 538	2 360	2 204	1 708	1 791	1 472	886	803	543	193	112	20
1706	S93 Luxation, Verstauchung und Zerrung der Gelenke und Bänder in Höhe des oberen Sprunggelenkes und des Fußes	9 972	1	36	100	513	1 779	1 335	894	833	954	761	527	474	337	364	273	231	187	174	100	84	15
1707	S94 Verletzung von Nerven in Höhe des Knöchels und des Fußes	36	-	-	-	1	6	2	3	4	1	4	4	3	4	1	1	-	-	2	-	-	-
1708	S95 Verletzung von Blutgefäßen in Höhe des Knöchels und des Fußes	43	-	-	1	-	3	4	2	1	4	4	5	2	4	2	3	2	2	2	2	-	-
1709	S96 Verletzung von Muskeln und Sehnen in Höhe des Knöchels und des Fußes	800	-	8	25	52	82	75	59	66	88	99	64	63	35	34	20	16	9	4	-	-	1
1710	S97 Zerquetschung des oberen Sprunggelenkes und des Fußes	473	-	20	25	26	42	37	37	37	53	40	39	39	37	10	8	9	8	3	2	-	1
1711	S98 Traumatische Amputation am oberen Sprunggelenk und Fuß	246	2	20	11	10	9	16	10	19	21	17	28	17	18	21	12	5	7	1	1	1	-
1712	S99 Sonstige und nicht näher bezeichnete Verletzungen der Knöchelregion und des Fußes	126	7	7	1	9	8	13	8	5	8	11	10	10	4	5	7	5	5	2	1	-	-
1713	T00-T07 Verletzungen mit Beteiligung mehrerer Körperregionen	4 258	22	70	99	126	369	357	245	207	241	250	185	169	139	175	203	203	281	393	262	205	57
1714	T00 Oberflächliche Verletzungen mit Beteiligung mehrerer Körperregionen	2 471	18	33	55	71	166	152	108	100	115	112	81	88	71	89	118	115	205	311	231	181	51
1715	T01 Offene Wunden mit Beteiligung mehrerer Körperregionen	285	1	9	12	14	35	30	16	17	21	19	10	10	12	11	16	11	11	11	8	7	4
1716	T02 Frakturen mit Beteiligung mehrerer Körperregionen	286	1	1	5	5	29	26	14	13	23	15	13	12	11	10	24	24	19	21	12	8	-
1717	T03 Luxationen, Verstauchungen und Zerrungen mit Beteiligung mehrerer Körperregionen	34	-	-	-	2	5	7	2	2	2	1	1	3	1	4	2	-	2	-	-	-	-
1718	T04 Zerquetschungen mit Beteiligung mehrerer Körperregionen	45	-	2	1	4	6	5	2	2	3	4	-	1	3	2	1	3	2	2	1	1	-
1719	T05 Traumatische Amputationen mit Beteiligung mehrerer Körperregionen	10	-	-	-	2	-	-	-	-	-	-	-	-	3	1	-	2	1	1	-	-	-
1720	T06 Sonstige Verletzungen mit Beteiligung mehrerer Körperregionen, anderenorts nicht klassifiziert	72	1	4	6	1	5	7	3	5	7	5	7	3	-	5	3	1	3	2	3	1	-
1721	T07 Nicht näher bezeichnete multiple Verletzungen	1 055	1	21	20	27	123	130	100	68	70	94	73	52	38	53	39	47	38	45	7	7	2
1722	T08-T14 Verletzungen nicht näher bezeichneter Teile des Rumpfes, der Extremitäten oder anderer Körperregionen	14 318	85	368	529	761	857	790	627	640	789	840	665	645	580	725	947	790	1 144	1 275	653	496	112
1723	T08 Fraktur der Wirbelsäule, Höhe nicht näher bezeichnet	1 752	-	4	18	31	29	31	22	28	49	50	40	60	53	115	164	202	311	317	133	78	17
1724	T09 Sonstige Verletzungen der Wirbelsäule und des Rumpfes, Höhe nicht näher bezeichnet	4 731	11	63	214	354	343	310	235	212	263	218	197	163	158	172	242	197	348	451	280	247	53
1725	T10 Fraktur der oberen Extremität, Höhe nicht näher bezeichnet	8	-	-	1	1	-	-	-	1	1	1	-	-	1	-	-	-	-	2	-	-	-
1726	T11 Sonstige Verletzungen der oberen Extremität, Höhe nicht näher bezeichnet	266	2	3	7	13	14	9	13	17	18	12	11	18	9	10	17	18	32	16	16	10	1
1727	T12 Fraktur der unteren Extremität, Höhe nicht näher bezeichnet	19	1	1	1	2	-	-	2	2	-	2	-	1	1	-	1	-	4	1	-	-	-

2 Vollstationäre Patienten und Patientinnen der Krankenhäuser 2004
2.2 Nach Hauptdiagnose (dreistelliger ICD-Schlüssel) und Altersgruppen

[Zum Inhalt](#)

Lfd. Nr.	Pos.-Nr. der ICD-10 / Hauptdiagnose	Ins- gesamt ¹⁾	Davon im Alter von ... bis unter ... Jahre																				
			unter 1	1 - 5	5 - 10	10 - 15	15 - 20	20 - 25	25 - 30	30 - 35	35 - 40	40 - 45	45 - 50	50 - 55	55 - 60	60 - 65	65 - 70	70 - 75	75 - 80	80 - 85	85 - 90	90 - 95	95 u. älter
			Anzahl																				
1728	T13 Sonstige Verletzungen der unteren Extremität, Höhe nicht näher bezeichnet	578	4	18	19	26	39	30	25	20	27	36	28	24	35	26	44	26	32	61	26	24	8
1729	T14 Verletzung an einer nicht näher bezeichneten Körperregion	6 964	67	279	269	334	432	410	330	360	431	521	389	379	323	402	479	347	417	427	198	137	33
1730	T15-T19 Folgen des Eindringens eines Fremdkörpers durch eine natürliche Körperöffnung	12 309	578	2 212	891	537	422	353	331	377	485	527	491	566	478	644	720	631	696	707	322	279	62
1731	T15 Fremdkörper im äußeren Auge	467	7	126	81	34	14	26	23	23	27	31	17	9	9	10	10	8	4	5	2	1	-
1732	T16 Fremdkörper im Ohr	229	-	77	94	15	10	2	4	5	1	4	2	1	1	4	3	1	-	2	1	2	-
1733	T17 Fremdkörper in den Atemwegen	4 365	367	947	189	112	69	68	66	75	114	107	119	151	125	200	239	258	351	379	205	179	45
1734	T18 Fremdkörper im Verdauungstrakt	6 562	204	1 037	503	354	307	242	217	252	311	331	304	344	300	372	403	325	299	276	93	75	13
1735	T19 Fremdkörper im Urogenitaltrakt	686	-	25	24	22	22	15	21	22	32	54	49	61	43	58	65	39	42	45	21	22	4
1736	T20-T31 Verbrennungen oder Verätzungen	15 847	958	3 739	839	708	876	985	787	791	1 085	1 027	802	683	493	490	408	310	321	302	139	84	20
1737	T20-T25 Verbrennungen oder Verätzungen der äußeren Körperoberfläche, Lokalisation bezeichnet	12 211	836	3 120	688	600	664	712	558	558	767	702	555	465	362	353	306	246	254	261	117	68	19
1738	T20 Verbrennung oder Verätzung des Kopfes und des Halses	2 114	104	464	100	130	158	173	131	113	151	137	114	85	68	55	54	21	22	18	8	6	2
1739	T21 Verbrennung oder Verätzung des Rumpfes	2 676	189	947	181	128	99	101	82	83	106	101	98	84	64	73	53	73	76	68	39	28	3
1740	T22 Verbrennung oder Verätzung der Schulter und des Armes, ausgenommen Handgelenk und Hand	1 905	166	643	83	55	82	88	91	82	114	104	92	64	48	26	40	28	32	43	18	5	1
1741	T23 Verbrennung oder Verätzung des Handgelenkes und der Hand	2 084	144	477	58	75	131	146	128	130	181	146	98	98	70	64	48	27	18	27	7	6	5
1742	T24 Verbrennung oder Verätzung der Hüfte und des Beines, ausgenommen Knöchelregion und Fuß	2 237	156	357	193	165	140	147	93	95	148	145	88	74	53	75	70	55	57	69	31	20	6
1743	T25 Verbrennung oder Verätzung der Knöchelregion und des Fußes	1 195	77	232	73	47	54	57	33	55	67	69	65	60	59	60	41	42	49	36	14	3	2
1744	T26-T28 Verbrennungen oder Verätzungen, die auf das Auge und auf innere Organe begrenzt sind	2 241	20	220	55	57	127	177	170	176	244	259	181	164	105	100	63	44	41	19	11	8	-
1745	T26 Verbrennung oder Verätzung, begrenzt auf das Auge und seine Anhangsgebilde	1 560	4	43	18	33	92	143	140	147	197	216	145	133	70	72	42	26	24	11	2	2	-
1746	T27 Verbrennung oder Verätzung der Atemwege	58	-	3	-	1	3	3	4	3	6	6	1	7	4	3	2	7	2	2	-	1	-
1747	T28 Verbrennung oder Verätzung sonstiger innerer Organe	623	16	174	37	23	32	31	26	26	41	37	35	24	31	25	19	11	15	6	9	5	-
1748	T29-T31 Verbrennungen oder Verätzungen mehrerer und nicht näher bezeichneter Körperregionen	1 395	102	399	96	51	85	96	59	57	74	66	66	54	26	37	39	20	26	22	11	8	1
1749	T29 Verbrennungen oder Verätzungen mehrerer Körperregionen	530	26	122	31	18	37	43	29	24	38	35	25	22	9	13	19	7	14	8	6	4	-
1750	T30 Verbrennung oder Verätzung, Körperregion nicht näher bezeichnet	863	76	276	65	33	48	53	30	33	36	31	41	32	16	24	20	13	12	14	5	4	1
1751	T31 Verbrennungen, klassifiziert nach dem Ausmaß der betroffenen Körperoberfläche	2	-	1	-	-	-	-	-	-	-	-	-	-	1	-	-	-	-	-	-	-	-
1752	T33-T35 Erfrierungen	175	-	1	-	4	9	5	7	7	10	18	27	16	14	12	10	12	8	4	7	4	-
1753	T33 Oberflächliche Erfrierung	44	-	1	-	1	6	3	1	2	4	1	4	1	2	3	4	3	1	1	3	3	-
1754	T34 Erfrierung mit Gewebsnekrose	93	-	-	-	-	-	-	4	3	5	16	17	12	8	8	3	7	6	1	2	1	-
1755	T35 Erfrierung mit Beteiligung mehrerer Körperregionen und nicht näher bezeichnete Erfrierung	38	-	-	-	3	3	2	2	2	1	1	6	3	4	1	3	2	1	2	2	-	-
1756	T36-T50 Vergiftungen durch Arzneimittel, Drogen und biologisch aktive Substanzen	48 302	282	2 695	315	1 121	4 719	4 392	3 141	3 117	4 110	4 269	3 378	2 488	1 559	1 781	1 768	1 766	2 323	2 678	1 398	846	156
1757	T36 Vergiftung durch systemisch wirkende Antibiotika	155	3	7	3	10	42	22	18	5	14	12	1	1	5	-	3	2	3	4	-	-	-
1758	T37 Vergiftung durch sonstige systemisch wirkende Antiinfektiva und Antiparasitika	38	-	3	2	2	8	1	3	1	1	6	2	5	-	-	-	1	2	1	-	-	-
1759	T38 Vergiftung durch Hormone und deren synthetische Ersatzstoffe und Antagonisten, anderenorts nicht klassifiziert	571	6	53	6	10	21	37	31	20	45	56	46	39	31	36	33	20	31	27	17	5	1
1760	T39 Vergiftung durch nichtopioidhaltige Analgetika, Antipyretika und Antirheumatika	4 072	29	139	19	185	956	694	398	342	363	343	224	111	65	54	44	24	25	29	19	8	1
1761	T40 Vergiftung durch Betäubungsmittel und Psychodysleptika (Halluzinogene)	3 164	8	51	10	102	400	456	366	311	282	221	147	102	63	72	81	94	136	141	86	29	6
1762	T41 Vergiftung durch Anästhetika und therapeutische Gase	56	1	6	-	3	4	2	4	2	2	7	6	3	5	3	3	2	1	1	1	-	-
1763	T42 Vergiftung durch Antiepileptika, Sedativa, Hypnotika und Antiparkinsonmittel	11 092	13	171	39	136	677	856	694	777	1 153	1 281	1 035	768	492	584	505	421	500	557	255	154	24
1764	T43 Vergiftung durch psychotrope Substanzen, anderenorts nicht klassifiziert	6 508	11	179	43	119	616	686	542	556	763	767	606	422	244	221	194	153	167	123	53	35	8
1765	T44 Vergiftung durch primär auf das autonome Nervensystem wirkende Arzneimittel	1 227	20	155	16	38	133	93	39	42	78	100	103	64	50	44	51	62	52	44	24	19	-
1766	T45 Vergiftung durch primär systemisch und auf das Blut wirkende Mittel, anderenorts nicht klassifiziert	1 536	11	107	22	25	72	59	38	36	44	71	60	71	61	72	158	165	212	193	45	14	-
1767	T46 Vergiftung durch primär auf das Herz-Kreislaufsystem wirkende Mittel	4 470	16	220	11	22	69	46	31	32	60	98	82	74	64	121	202	392	706	1 066	642	416	100
1768	T47 Vergiftung durch primär auf den Magen-Darmtrakt wirkende Mittel	210	8	52	5	11	35	21	10	2	14	7	9	4	3	4	4	2	5	8	2	4	-
1769	T48 Vergiftung durch primär auf die glatte Muskulatur, die Skelettmuskulatur und das Atmungssystem wirkende Mittel	474	17	90	10	14	34	24	8	7	14	14	13	8	19	23	38	30	40	43	16	12	-

2 Vollstationäre Patienten und Patientinnen der Krankenhäuser 2004

2.2 Nach Hauptdiagnose (dreistelliger ICD-Schlüssel) und Altersgruppen

[Zum Inhalt](#)

Lfd. Nr.	Pos.-Nr. der ICD-10 / Hauptdiagnose	Ins- gesamt ¹⁾	Davon im Alter von ... bis unter ... Jahre																				
			unter 1	1 - 5	5 - 10	10 - 15	15 - 20	20 - 25	25 - 30	30 - 35	35 - 40	40 - 45	45 - 50	50 - 55	55 - 60	60 - 65	65 - 70	70 - 75	75 - 80	80 - 85	85 - 90	90 - 95	95 u. älter
			Anzahl																				
1770	T49 Vergiftung durch primär auf Haut und Schleimhäute wirkende und in der Augen-, der Hals-Nasen-Ohren- und der Zahnheilkunde angewendete Mittel zur topischen Anwendung	72	8	25	3	1	5	5	3	7	2	1	1	-	2	1	1	2	1	-	-	3	1
1771	T50 Vergiftung durch Diuretika und sonstige und nicht näher bezeichnete Arzneimittel, Drogen und biologisch aktive Substanzen	14 657	131	1 437	126	443	1 647	1 390	956	977	1 275	1 285	1 043	816	455	546	451	396	442	441	238	147	15
1772	T51-T65 Toxische Wirkungen von vorwiegend nicht medizinisch verwendeten Substanzen	30 659	665	2 790	1 495	2 070	3 120	1 899	1 553	1 714	2 250	2 371	2 096	1 791	1 395	1 660	1 327	850	677	533	222	151	30
1773	T51 Toxische Wirkung von Alkohol	3 834	1	41	7	485	1 176	324	139	181	283	360	266	186	111	109	79	43	20	16	1	5	1
1774	T52 Toxische Wirkung von organischen Lösungsmitteln	718	14	314	42	30	55	34	16	30	21	39	29	21	16	20	9	8	6	6	3	5	-
1775	T53 Toxische Wirkung von halogenierten aliphatischen und aromatischen Kohlenwasserstoffen	65	-	14	-	10	7	6	4	3	-	9	3	4	4	1	-	-	-	-	-	-	-
1776	T54 Toxische Wirkung von ätzenden Substanzen	367	23	97	12	10	27	23	21	21	20	19	24	17	11	12	5	2	7	7	5	4	-
1777	T55 Toxische Wirkung von Seifen und Detergenzien	474	21	237	9	12	33	19	18	12	9	11	13	8	6	4	14	7	10	16	8	6	1
1778	T56 Toxische Wirkung von Metallen	114	1	16	4	1	9	13	9	15	13	6	5	4	9	-	-	-	-	-	-	-	-
1779	T57 Toxische Wirkung von sonstigen anorganischen Substanzen	69	3	13	2	-	8	4	5	4	3	4	4	2	3	4	2	5	-	2	-	1	-
1780	T58 Toxische Wirkung von Kohlenmonoxid	3 584	86	171	134	198	282	276	252	218	280	318	261	204	145	142	133	105	127	145	56	44	7
1781	T59 Toxische Wirkung sonstiger Gase, Dämpfe oder sonstigen Rauches	4 929	99	264	211	359	440	407	361	350	399	348	319	257	214	199	179	137	155	116	61	44	10
1782	T60 Toxische Wirkung von Schädlingsbekämpfungsmitteln (Pestiziden)	273	1	42	11	12	11	16	6	11	17	21	21	16	13	21	19	20	4	8	3	-	-
1783	T61 Toxische Wirkung schädlicher Substanzen, die mit eßbaren Meerestieren aufgenommen wurden	120	-	3	-	1	8	8	9	12	6	8	4	15	5	10	11	11	6	1	1	1	-
1784	T62 Toxische Wirkung sonstiger schädlicher Substanzen, die mit der Nahrung aufgenommen wurden	1 476	30	291	186	86	117	59	63	58	71	79	68	86	53	76	67	30	31	15	6	3	1
1785	T63 Toxische Wirkung durch Kontakt mit giftigen Tieren	11 464	65	474	816	796	717	480	466	599	911	932	918	878	734	987	748	441	265	155	54	20	8
1786	T64 Toxische Wirkung von Aflatoxin und sonstigem Mykotoxin in kontaminierten Lebensmitteln	48	1	11	1	1	2	3	3	1	3	2	3	1	2	5	7	-	2	-	-	-	-
1787	T65 Toxische Wirkung sonstiger und nicht näher bezeichneter Substanzen	3 124	320	802	60	69	228	227	181	205	212	208	157	91	74	61	54	41	44	46	24	18	2
1788	T66-T78 Sonstige und nicht näher bezeichnete Schäden durch äußere Ursachen	34 823	584	2 278	1 364	1 559	2 180	2 252	1 891	1 977	2 497	2 457	2 263	2 281	2 015	2 301	2 236	1 512	1 393	1 029	451	256	47
1789	T66 Nicht näher bezeichnete Schäden durch Strahlung	152	-	-	-	-	1	-	-	-	2	1	15	16	16	20	22	18	26	13	1	1	-
1790	T67 Schäden durch Hitze und Sonnenlicht	1 063	8	64	103	165	102	77	45	41	43	38	36	31	31	46	49	47	51	53	17	12	4
1791	T68 Hypothermie	1 271	10	18	17	50	70	41	30	30	55	55	83	73	56	94	100	74	110	139	83	69	14
1792	T69 Sonstige Schäden durch niedrige Temperatur	31	-	1	-	1	3	-	1	-	-	4	3	-	1	2	3	2	4	4	1	1	-
1793	T70 Schäden durch Luft- und Wasserdruck	274	-	1	1	11	22	24	32	39	47	34	17	13	11	11	6	2	1	2	-	-	-
1794	T71 Erstickung	307	8	13	11	16	11	15	20	23	27	29	26	21	8	15	21	12	13	11	1	6	-
1795	T73 Schäden durch sonstigen Mangel	141	5	1	1	7	8	13	9	12	19	13	8	11	6	8	4	2	9	5	-	-	-
1796	T74 Mißbrauch von Personen	425	108	127	61	61	21	8	9	7	7	3	7	1	-	1	-	2	1	1	-	-	-
1797	T75 Schäden durch sonstige äußere Ursachen	6 717	70	1 300	449	331	679	822	650	546	567	399	301	233	116	97	46	37	41	21	2	10	-
1798	T78 Unerwünschte Nebenwirkungen, anderenorts nicht klassifiziert	24 442	375	753	721	917	1 263	1 252	1 095	1 279	1 730	1 881	1 767	1 882	1 770	2 007	1 985	1 316	1 137	780	346	157	29
1799	T79 Bestimmte Frühkomplikationen eines Traumas, anderenorts nicht klassifiziert	7 589	18	110	158	240	499	458	367	395	526	657	549	505	412	498	544	449	455	422	173	116	38
1800	T80-T88 Komplikationen bei chirurgischen Eingriffen und medizinischer Behandlung, anderenorts nicht klassifiziert	215 730	584	1 822	2 118	2 297	4 079	4 644	4 416	5 547	7 774	9 488	10 590	13 251	14 391	23 163	29 382	27 502	25 867	19 323	6 040	2 941	511
1801	T80 Komplikationen nach Infusion, Transfusion oder Injektion zu therapeutischen Zwecken	2 098	33	19	9	13	44	98	119	124	158	129	126	139	120	207	221	177	173	132	34	21	2
1802	T81 Komplikationen bei Eingriffen, anderenorts nicht klassifiziert	63 617	123	849	1 158	1 161	2 336	2 681	2 438	2 881	3 502	3 932	3 979	4 295	4 272	6 440	7 384	6 055	5 186	3 440	959	468	78
1803	T82 Komplikationen durch Prothesen, Implantate oder Transplantate im Herzen und in den Gefäßen	38 200	43	148	126	124	119	217	193	355	667	1 056	1 344	2 152	2 572	4 749	6 015	5 976	5 941	4 370	1 351	591	91
1804	T83 Komplikationen durch Prothesen, Implantate oder Transplantate im Urogenitaltrakt	4 551	8	13	6	10	37	69	130	185	236	232	246	276	210	354	485	504	549	522	248	185	46
1805	T84 Komplikationen durch orthopädische Endoprothesen, Implantate oder Transplantate	67 742	4	42	105	165	411	490	498	605	1 065	1 513	2 102	3 198	4 279	7 357	11 035	11 614	11 126	8 425	2 494	1 056	158
1806	T85 Komplikationen durch sonstige interne Prothesen, Implantate oder Transplantate	15 714	194	437	380	414	362	338	331	511	718	991	1 080	1 253	1 140	1 603	1 531	1 202	1 179	1 063	492	398	97
1807	T86 Versagen und Abstoßung von transplantierten Organen und Geweben	6 657	9	59	124	204	286	277	253	309	531	686	664	730	567	683	690	267	167	106	35	9	1
1808	T87 Komplikationen, die für Replantation und Amputation bezeichnend sind	3 369	-	7	27	12	31	49	52	84	148	169	194	244	245	383	484	437	341	302	89	62	9
1809	T88 Sonstige Komplikationen bei chirurgischen Eingriffen und medizinischer Behandlung, anderenorts nicht klassifiziert	13 782	170	248	183	194	453	425	402	493	749	780	855	964	986	1 387	1 537	1 270	1 205	963	338	151	29
1810	T89 Sonstige Komplikationen eines Traumas, anderenorts nicht klassifiziert	1 807	7	75	72	64	82	81	77	81	115	121	139	124	102	149	124	111	119	101	44	16	3

[Zum Inhalt](#)

Lfd. Nr.	Pos.-Nr. der ICD-10 / Hauptdiagnose	Ins- gesamt ¹⁾	Davon im Alter von ... bis unter ... Jahre																					
			unter 1	1 - 5	5 - 10	10 - 15	15 - 20	20 - 25	25 - 30	30 - 35	35 - 40	40 - 45	45 - 50	50 - 55	55 - 60	60 - 65	65 - 70	70 - 75	75 - 80	80 - 85	85 - 90	90 - 95	95 u. älter	
		Anzahl																						
1811	T90-T98 Folgen von Verletzungen, Vergiftungen und sonstigen Auswirkungen äußerer Ursachen	535	1	1	3	5	9	36	28	36	72	68	61	70	43	32	25	18	10	11	2	3	1	
1812	T90 Folgen von Verletzungen des Kopfes	57	-	1	1	1	1	13	1	1	4	3	4	3	3	5	9	3	1	2	1	-	-	
1813	T91 Folgen von Verletzungen des Halses und des Rumpfes	69	-	-	-	1	1	3	1	7	5	9	3	14	8	6	2	3	5	1	-	-	-	
1814	T92 Folgen von Verletzungen der oberen Extremität	132	-	-	1	2	1	6	7	9	24	14	17	20	15	7	3	4	2	-	-	-	-	
1815	T93 Folgen von Verletzungen der unteren Extremität	194	-	-	1	-	4	7	12	8	25	32	30	29	16	10	7	4	2	4	-	3	-	
1816	T94 Folgen von Verletzungen mehrerer oder nicht näher bezeichneter Körperregionen	30	-	-	-	-	2	4	3	4	6	7	1	1	1	-	1	-	-	-	-	-	-	
1817	T95 Folgen von Verbrennungen, Verätzungen oder Erfrierungen	17	-	-	-	1	-	2	2	3	3	2	2	1	-	-	-	-	-	1	-	-	-	
1818	T96 Folgen einer Vergiftung durch Arzneimittel, Drogen und biologisch aktive Substanzen	22	-	-	-	-	-	1	1	1	4	1	3	1	-	3	2	2	-	1	1	-	1	
1819	T97 Folgen toxischer Wirkungen von vorwiegend nicht medizinisch verwendeten Substanzen	1	1	-	-	-	-	-	-	-	-	-	-	-	-	-	-	-	-	-	-	-	-	
1820	T98 Folgen sonstiger und nicht näher bezeichneter Wirkungen äußerer Ursachen	13	-	-	-	-	-	-	1	3	1	-	1	1	-	1	1	2	-	2	-	-	-	
1821	Z00-Z99 Faktoren, die den Gesundheitszustand beeinflussen und zur Inanspruchnahme des Gesundheitswesens führen	629 841	452 474	5 645	3 771	3 924	4 861	6 731	9 599	12 345	13 858	11 323	10 171	11 351	11 324	16 587	16 826	13 817	12 141	8 715	2 665	1 369	262	
1822	Z00-Z13 Personen, die das Gesundheitswesen zur Untersuchung und Abklärung in Anspruch nehmen	88 656	6 609	4 911	2 674	2 478	2 387	1 746	1 947	2 507	3 861	4 788	5 438	6 443	6 531	9 106	9 366	6 826	5 610	3 778	1 098	462	90	
1823	Z00 Allgemeinuntersuchung und Abklärung bei Personen ohne Beschwerden oder angegebene Diagnose	597	-	2	1	3	3	18	31	39	60	82	89	80	66	52	50	12	5	3	1	-	-	
1824	Z01 Beschwerden oder angegebene Diagnose	7 415	402	102	136	169	305	270	287	401	614	703	761	751	649	746	622	275	157	52	10	3	-	
1825	Z02 Untersuchung und Konsultation aus administrativen Gründen	133	7	9	13	3	-	3	6	13	23	12	13	12	8	3	3	1	-	3	1	-	-	
1826	Z03 Ärztliche Beobachtung und Beurteilung von Verdachtsfällen	47 160	4 978	3 972	1 890	1 816	1 487	951	1 015	1 368	2 065	2 579	2 699	3 013	2 872	3 749	3 889	2 966	2 565	2 070	759	374	83	
1827	Z04 Untersuchung und Beobachtung aus sonstigen Gründen	2 859	366	288	171	130	192	235	227	208	134	113	120	108	126	94	99	83	72	52	23	15	3	
1828	Z08 Nachuntersuchung nach Behandlung wegen bösartiger Neubildung	22 553	9	139	164	138	172	143	233	299	629	904	1 283	1 898	2 201	3 526	3 819	2 953	2 386	1 342	254	57	4	
1829	Z09 bösartigen Neubildungen	6 239	236	309	216	170	195	114	137	162	299	356	423	511	528	793	726	446	362	206	39	11	-	
1830	Z10 Allgemeine Reihenuntersuchung bestimmter Bevölkerungsgruppen	-	-	-	-	-	-	-	-	-	-	-	-	-	-	-	-	-	-	-	-	-	-	
1831	Z11 Spezielles Verfahren zur Untersuchung auf infektiöse und parasitäre Krankheiten	71	16	5	1	6	5	2	2	3	4	2	2	5	3	5	4	4	1	1	-	-	-	
1832	Z12 Spezielles Verfahren zur Untersuchung auf Neubildungen	571	1	5	6	1	2	3	1	4	13	18	17	40	54	117	121	72	50	38	6	2	-	
1833	Z13 Spezielles Verfahren zur Untersuchung auf sonstige Krankheiten oder Störungen	1 058	594	80	76	42	26	7	8	10	20	19	31	25	24	21	33	14	12	11	5	-	-	
1834	Z20-Z29 Personen mit potentiellen Gesundheitsrisiken hinsichtlich übertragbarer Krankheiten	1 485	555	121	65	106	36	18	34	54	68	79	59	71	34	78	44	21	16	14	5	7	-	
1835	Z20 Kontakt mit und Exposition gegenüber übertragbaren Krankheiten	539	199	46	38	34	17	6	7	25	30	42	20	30	15	23	4	2	1	-	-	-	-	
1836	Z21 Asymptomatische HIV-Infektion (Humane Immundefizienz-Virusinfektion)	48	3	-	-	-	3	2	2	8	12	4	9	4	-	1	-	-	-	-	-	-	-	
1837	Z22 Keimträger von Infektionskrankheiten	137	66	4	3	4	4	7	4	2	2	5	7	3	4	4	3	2	3	4	3	3	-	
1838	Z23 Notwendigkeit der Impfung (Immunisierung) gegen einzelne bakterielle Krankheiten	7	2	1	-	2	-	-	-	-	-	-	-	-	-	1	-	1	-	-	-	-	-	
1839	Z24 Notwendigkeit der Impfung (Immunisierung) gegen bestimmte einzelne Viruskrankheiten	212	199	5	2	1	2	-	-	-	-	1	-	1	-	1	-	-	-	-	-	-	-	
1840	Z25 Notwendigkeit der Impfung (Immunisierung) gegen andere einzelne Viruskrankheiten	13	5	4	-	-	-	-	-	2	-	-	-	-	2	-	-	-	-	-	-	-	-	
1841	Z26 Notwendigkeit der Impfung (Immunisierung) gegen andere einzelne Infektionskrankheiten	17	14	1	-	1	-	-	-	-	-	-	-	-	-	1	-	-	-	-	-	-	-	
1842	Z27 Notwendigkeit der Impfung (Immunisierung) gegen Kombinationen von Infektionskrankheiten	83	30	43	7	1	-	-	1	-	-	-	-	-	-	-	-	1	-	-	-	-	-	
1843	Z28 Nicht durchgeführte Impfung [Immunisierung]	1	1	-	-	-	-	-	-	-	-	-	-	-	-	-	-	-	-	-	-	-	-	
1844	Z29 Notwendigkeit von anderen prophylaktischen Maßnahmen	428	36	17	15	63	10	3	20	17	24	27	23	33	13	47	37	15	12	10	2	4	-	
1845	Z30-Z39 Personen, die das Gesundheitswesen im Zusammenhang mit Problemen der Reproduktion in Anspruch nehmen	451 679	444 450	-	-	11	362	1 139	1 640	1 827	1 516	566	125	28	10	1	2	1	1	-	-	-	-	
1846	Z30 Kontrazeptive Maßnahmen	1 158	13	-	-	1	12	53	95	202	403	281	75	16	2	1	2	1	1	-	-	-	-	
1847	Z31 Fertilisationsfördernde Maßnahmen	428	-	-	-	1	2	18	48	76	137	85	43	10	8	-	-	-	-	-	-	-	-	
1848	Z32 Untersuchung und Test zur Feststellung einer Schwangerschaft	5	-	-	-	-	-	2	1	2	-	-	-	-	-	-	-	-	-	-	-	-	-	
1849	Z34 Überwachung einer normalen Schwangerschaft	1 023	-	-	-	1	106	262	294	247	94	19	-	-	-	-	-	-	-	-	-	-	-	
1850	Z35 Überwachung einer Risikoschwangerschaft	1 486	2	-	-	5	115	285	380	362	260	70	5	2	-	-	-	-	-	-	-	-	-	
1851	Z36 Pränatales Screening	215	1	-	-	-	7	18	43	43	77	26	-	-	-	-	-	-	-	-	-	-	-	
1852	Z37 Resultat der Entbindung	433	117	-	-	-	8	58	112	92	43	3	-	-	-	-	-	-	-	-	-	-	-	
1853	Z38 Lebendgeborene nach dem Geburtsort	444 306	444 306	-	-	-	-	-	-	-	-	-	-	-	-	-	-	-	-	-	-	-	-	
1854	Z39 Postpartale Betreuung und Untersuchung der Mutter	2 625	11	-	-	3	112	443	667	803	502	82	2	-	-	-	-	-	-	-	-	-	-	

2 Vollstationäre Patienten und Patientinnen der Krankenhäuser 2004
2.2 Nach Hauptdiagnose (dreistelliger ICD-Schlüssel) und Altersgruppen

[Zum Inhalt](#)

Lfd. Nr.	Pos.-Nr. der ICD-10 / Hauptdiagnose	Ins- gesamt ¹⁾	Davon im Alter von ... bis unter ... Jahre																				
			unter 1	1 - 5	5 - 10	10 - 15	15 - 20	20 - 25	25 - 30	30 - 35	35 - 40	40 - 45	45 - 50	50 - 55	55 - 60	60 - 65	65 - 70	70 - 75	75 - 80	80 - 85	85 - 90	90 - 95	95 u. älter
			Anzahl																				
1855	Z40-Z54 Personen, die das Gesundheitswesen zum Zwecke spezifischer Maßnahmen und zur medizinischen Betreuung in Anspruch nehmen	63 557	193	506	987	1 249	1 600	1 813	1 778	2 156	3 138	3 649	3 792	4 401	4 428	7 015	6 997	6 574	6 182	4 622	1 471	855	150
1856	Z40 Prophylaktische Operation	167	-	1	-	10	12	1	2	6	17	40	32	14	7	12	6	1	4	1	1	-	-
1857	Z41 Maßnahmen aus anderen Gründen als der Wiederherstellung des Gesundheitszustandes	3 477	19	3	6	4	76	381	400	463	438	404	288	309	244	263	108	38	21	9	-	-	2
1858	Z42 Nachbehandlung unter Anwendung plastischer Chirurgie	1 125	-	2	3	5	15	23	23	47	101	127	179	173	142	149	68	27	28	11	2	-	-
1859	Z43 Versorgung künstlicher Körperöffnungen	3 513	46	79	75	48	39	55	42	51	85	124	180	226	263	376	462	387	382	316	140	110	27
1860	Z44 Versorgen mit und Anpassen einer Ektoprothese	425	3	39	29	6	12	3	8	12	16	34	24	43	32	42	41	26	32	18	2	2	1
1861	Z45 Anpassung und Handhabung eines implantierten medizinischen Gerätes	13 447	4	13	28	22	21	66	59	63	101	179	284	386	546	1 062	1 629	2 081	2 656	2 522	981	643	101
1862	Z46 Versorgen mit und Anpassen von anderen medizinischen Geräten oder Hilfsmitteln	1 807	52	86	164	173	91	30	19	24	47	67	97	144	157	213	198	114	85	34	8	2	2
1863	Z47 Andere orthopädische Nachbehandlung	10 030	18	89	241	430	687	564	453	569	740	876	868	898	770	925	773	479	384	185	53	23	5
1864	Z48 Andere Nachbehandlung nach chirurgischem Eingriff	6 273	22	80	68	51	75	74	114	146	164	257	319	465	503	871	969	865	711	412	74	30	3
1865	Z49 Dialysebehandlung	10 779	-	1	8	6	26	206	206	88	374	323	469	545	714	1 673	1 534	1 960	1 486	943	178	34	5
1866	Z50 Rehabilitationsmaßnahmen	51	-	-	-	-	1	3	3	6	5	6	5	11	5	4	1	-	1	-	-	-	-
1867	Z51 Sonstige medizinische Behandlung	8 770	3	24	305	439	469	247	237	443	719	857	739	841	766	1 002	882	428	259	96	11	3	-
1868	Z52 Spender von Organen oder Geweben	2 325	1	33	31	41	51	119	171	205	269	280	235	258	183	261	146	35	6	-	-	-	-
1869	Z53 Personen, die Einrichtungen des Gesundheitswesens wegen spezifischer Maßnahmen aufgesucht haben, die aber nicht durchgeführt wurden	1 366	25	56	29	14	25	41	41	33	62	75	73	88	96	162	179	133	127	74	21	8	4
1870	Z54 Rekonvaleszenz	2	-	-	-	-	-	-	-	-	-	-	-	-	-	-	1	-	-	1	-	-	-
1871	Z55-Z65 Personen mit potentiellen Gesundheitsrisiken aufgrund sozioökonomischer oder psychosozialer Umstände	160	8	11	8	21	28	12	5	12	12	11	6	6	3	8	2	2	3	-	1	-	1
1872	Z55 Kontaktanlässe mit Bezug auf die Ausbildung	1	-	-	-	-	-	-	1	-	-	-	-	-	-	-	-	-	-	-	-	-	-
1873	Z56 Kontaktanlässe mit Bezug auf das Berufsleben	1	-	-	-	-	-	-	-	-	-	-	1	-	-	-	-	-	-	-	-	-	-
1874	Z57 Berufliche Exposition gegenüber Risikofaktoren	-	-	-	-	-	-	-	-	-	-	-	-	-	-	-	-	-	-	-	-	-	-
1875	Z58 Kontaktanlässe mit Bezug auf die physikalische Umwelt	-	-	-	-	-	-	-	-	-	-	-	-	-	-	-	-	-	-	-	-	-	-
1876	Z59 Kontaktanlässe mit Bezug auf das Wohnumfeld oder die wirtschaftliche Lage	1	-	-	-	-	-	-	-	-	1	-	-	-	-	-	-	-	-	-	-	-	-
1877	Z60 Kontaktanlässe mit Bezug auf die soziale Umgebung	2	-	-	-	-	-	-	-	-	2	-	-	-	-	-	-	-	-	-	-	-	-
1878	Z61 Kontaktanlässe mit Bezug auf Kindheitserlebnisse	-	-	-	-	-	-	-	-	-	-	-	-	-	-	-	-	-	-	-	-	-	-
1879	Z62 Andere Kontaktanlässe mit Bezug auf die Erziehung	1	-	-	-	1	-	-	-	-	-	-	-	-	-	-	-	-	-	-	-	-	-
1880	Z63 Andere Kontaktanlässe mit Bezug auf den engeren Familienkreis	16	-	1	-	2	1	2	-	4	-	3	1	1	-	-	-	-	-	-	1	-	-
1881	Z64 Kontaktanlässe mit Bezug auf bestimmte psychosoziale Umstände	2	-	-	-	-	1	1	-	-	-	-	-	-	-	-	-	-	-	-	-	-	-
1882	Z65 Kontaktanlässe mit Bezug auf andere psychosoziale Umstände	136	8	10	8	18	26	9	4	8	9	8	4	5	3	8	2	2	3	-	-	-	1
1883	Z70-Z76 Personen, die das Gesundheitswesen aus sonstigen Gründen in Anspruch nehmen	22 432	566	79	28	38	419	1 983	4 167	5 747	5 178	2 116	648	288	177	201	201	164	131	136	44	24	16
1884	Z70 Beratung in Bezug auf Sexualeinstellung, -verhalten oder -orientierung	-	-	-	-	-	-	-	-	-	-	-	-	-	-	-	-	-	-	-	-	-	-
1885	Z71 Personen, die das Gesundheitswesen zum Zwecke anderer Beratung oder ärztl. Konsultation in Anspruch nehmen, anderenorts nicht klassifiziert	95	-	6	1	6	14	6	6	2	8	7	6	3	1	6	3	6	9	5	-	-	-
1886	Z72 Probleme mit Bezug auf die Lebensführung	37	-	1	-	4	6	5	2	5	5	2	2	-	-	-	1	1	-	1	1	-	1
1887	Z73 Probleme mit Bezug auf Schwierigkeiten bei der Lebensbewältigung	139	1	1	1	3	5	5	5	9	11	20	21	21	11	9	8	1	4	2	1	-	-
1888	Z74 Probleme mit Bezug auf Pflegebedürftigkeit	126	4	1	-	2	2	3	1	3	1	1	3	4	7	6	11	11	16	24	16	9	1
1889	Z75 Probleme mit Bezug auf medizinische Betreuungsmöglichkeiten oder andere Gesundheitsversorgung	61	1	1	1	1	1	-	1	1	2	1	2	2	-	4	6	6	7	10	7	6	1
1890	Z76 Personen, die das Gesundheitswesen aus sonstigen Gründen in Anspruch nehmen	21 974	560	69	25	22	391	1 964	4 152	5 727	5 151	2 085	614	258	158	176	172	139	95	94	19	9	13
1891	Z80-Z99 Personen mit potentiellen Gesundheitsrisiken aufgrund der Familien- oder Eigenanamnese und bestimmte Zustände, die den Gesundheitszustand beeinflussen	1 872	93	17	9	21	29	20	28	42	85	114	103	114	141	178	214	229	198	165	46	21	5
1892	Z80 Bösartige Neubildung in der Familienanamnese	79	1	-	-	1	-	1	1	5	9	9	6	7	9	6	12	10	2	-	-	-	-
1893	Z81 Psychische Krankheiten oder Verhaltensstörungen in der Familienanamnese	3	1	-	1	-	-	-	-	-	1	-	-	-	-	-	-	-	-	-	-	-	-
1894	Z82 Bestimmte Behinderungen oder chronische Krankheiten in der Familienanamnese, die zu Schädigung oder Behinderung führen	5	1	-	-	-	2	-	1	-	-	1	-	-	-	-	-	-	-	-	-	-	-
1895	Z83 Andere spezifische Krankheiten in der Familienanamnese	55	32	-	2	-	4	-	2	1	1	6	3	1	1	-	2	-	-	-	-	-	-
1896	Z84 Andere Krankheiten oder Zustände in der Familienanamnese	63	51	5	1	1	1	-	1	1	-	1	-	1	-	1	-	-	-	-	-	-	-
1897	Z85 Bösartige Neubildung in der Eigenanamnese	233	-	-	-	-	1	-	-	4	5	12	19	15	22	31	30	36	28	24	3	1	2

2 Vollstationäre Patienten und Patientinnen der Krankenhäuser 2004

2.2 Nach Hauptdiagnose (dreistelliger ICD-Schlüssel) und Altersgruppen

[Zum Inhalt](#)

Lfd. Nr.	Pos.-Nr. der ICD-10 / Hauptdiagnose	Ins- gesamt ¹⁾	Davon im Alter von ... bis unter ... Jahre																				
			unter 1	1 - 5	5 - 10	10 - 15	15 - 20	20 - 25	25 - 30	30 - 35	35 - 40	40 - 45	45 - 50	50 - 55	55 - 60	60 - 65	65 - 70	70 - 75	75 - 80	80 - 85	85 - 90	90 - 95	95 u. älter
			Anzahl																				
1898	Z86 Bestimmte andere Krankheiten in der Eigenanamnese	13 -		1 -		1 -	-	-	-	-	-	1	2	1	2 -		1	2	1	1 -	-	-	
1899	Z87 Andere Krankheiten oder Zustände in der Eigenanamnese	27	3	1 -	-	-		2	3	3	4	1	4 -	1	1	1 -		1	1	2 -	-	-	
1900	Z88 Allergie gegenüber Arzneimitteln, Drogen oder biologisch aktiven Substanzen in der Eigenanamnese	50 -		1 -	-	-		1 -		5	11	4	3	2	5	5	4	4	2	3 -	-	-	
1901	Z89 Extremitätenverlust	47 -	-	-	-		1 -		1	4	1	3	4	3	6	2	8	5	4	5 -	-	-	
1902	Z90 Verlust von Organen, anderenorts nicht klassifiziert	32 -	-	-	-		2	1 -	-		1 -		2	2	5	3	4	4	3	4 -		1 -	
1903	Z91 Risikofaktoren in der Eigenanamnese, andernorts nicht klassifiziert	74 -	-	-		3	7	3	8	6	8	11	8	6 -		1	2	3	2	3	3 -	-	
1904	Z92 Medizinische Behandlung in der Eigenanamnese	105	1 -	-		1 -	-	-	-		7	6	4	4	8	13	15	11	12	15	6	1	1
1905	Z93 Vorhandensein einer künstlichen Körperöffnung	166	2 -	-		1	3	1	1	2	6	5	12	8	12	24	20	28	17	18	2	3	1
1906	Z94 Zustand nach Organ- oder Gewebetransplantation	84 -		1	1	9	3	2	2	1	6	9	8	9	7	7	9	6	2	2 -	-	-	
1907	Z95 Vorhandensein von kardialen oder vaskulären Implantaten oder Transplantaten	223 -	-		1 -	-		1 -	-		2	4	4	10	15	20	33	44	50	28	9	2 -	
1908	Z96 Vorhandensein von anderen funktionellen Implantaten	205 -		7	2	2	2	2	2	3	7	10	5	21	16	23	24	31	21	14	9	4 -	
1909	Z97 Vorhandensein anderer medizinischer Geräte oder Hilfsmittel	7 -	-	-	-	-		-	1 -	-	-		1	2 -		2 -	-	-		1 -	-	-	
1910	Z98 Sonstige Zustände nach chirurgischem Eingriff	113	1	1	1	1	3	3	2	2	12	12	8	3	13	8	13	12	7	7	2	2 -	
1911	Z99 Abhängigkeit von unterstützenden Apparaten, medizinischen Geräten oder Hilfsmitteln, andernorts nicht klassifiziert	288 -	-	-		1 -		3	3	5	4	19	10	20	19	32	36	32	46	38	12	7	1
1912	Unbekannt	6786	1010	534	36	29	76	331	715	1094	969	456	162	150	97	125	134	114	124	95	35	21	

¹⁾ Einschließlich der Fälle mit unbekanntem Alter.

© Statistisches Bundesamt (ZwSt Bonn), 2006.

2 Vollstationäre Patienten und Patientinnen der Krankenhäuser 2004
2.3 Nach Fachabteilung mit der längsten Verweildauer und Altersgruppen
2.3.1 Insgesamt

[Zum Inhalt](#)

Lfd. Nr.	Fachabteilungsbezeichnung	Ins- gesamt ¹⁾	Davon im Alter von ... bis unter ... Jahre																				
			unter 1	1 - 5	5 - 10	10 - 15	15 - 20	20 - 25	25 - 30	30 - 35	35 - 40	40 - 45	45 - 50	50 - 55	55 - 60	60 - 65	65 - 70	70 - 75	75 - 80	80 - 85	85 - 90	90 - 95	95 u. älter
			Anzahl																				
1	Fachabteilungen insgesamt.....	17 233 624	783 703	379 327	292 482	320 409	507 189	619 791	682 890	782 569	875 612	894 064	910 283	1 016 396	1 000 567	1 449 062	1 694 905	1 488 769	1 479 900	1 219 157	479 928	297 943	58 086
2	- Allgemeine Fachabteilungen zusammen.....	16 436 213	772 884	377 879	287 305	305 555	468 084	560 886	626 004	718 242	786 386	794 500	825 800	950 382	960 038	1 410 198	1 661 274	1 463 565	1 453 273	1 194 429	469 897	291 989	57 062
3	Augenheilkunde.....	349 403	814	3 395	5 204	2 964	3 548	3 651	3 821	4 801	6 818	8 609	9 677	13 298	16 288	30 333	44 828	48 653	61 321	55 635	17 613	7 341	791
4	Chirurgie.....	3 672 503	5 867	16 899	42 101	86 038	154 965	138 993	117 193	138 934	196 455	226 093	228 846	259 598	255 524	356 219	392 428	324 921	305 708	244 782	98 095	67 669	15 120
5	Gefäßchirurgie.....	248 758	1 425	2 362	2 918	3 830	4 630	4 412	4 482	6 468	10 185	12 167	13 811	18 300	20 476	31 235	34 881	27 809	24 517	16 211	5 216	2 856	567
6	Thoraxchirurgie.....	84 480	308	363	362	382	938	1 250	1 243	1 412	2 077	2 937	4 216	6 009	7 504	12 432	14 727	12 769	10 077	4 364	760	310	40
7	Unfallchirurgie.....	635 065	182	3 975	9 006	15 265	32 141	30 172	24 791	27 943	38 140	41 974	40 005	42 782	40 202	50 473	53 627	47 298	49 287	46 448	21 399	16 113	3 840
8	Viszeralchirurgie.....	89 766	195	311	716	1 595	3 407	3 541	3 108	3 376	4 895	5 530	5 904	6 971	6 821	10 171	10 181	7 805	6 782	4 994	1 863	1 294	306
9	Sonstige und allgemeine Chirurgie.....	2 614 434	3 757	9 888	29 099	64 966	113 849	99 618	83 569	99 735	141 158	163 485	164 910	185 536	180 521	251 908	279 012	229 240	215 045	172 765	68 857	47 096	10 367
10	Frauenheilkunde und Geburtshilfe.....	2 216 936	469 902	494	128	2 671	63 406	208 163	307 455	327 861	226 906	121 343	95 572	78 137	55 006	71 162	71 222	47 866	37 073	23 082	6 061	2 867	451
11	Frauenheilkunde.....	448 376	17 962	28	56	1 009	13 036	30 629	39 694	45 497	45 851	43 600	40 897	33 349	24 401	31 356	30 928	20 353	15 790	9 789	2 667	1 267	211
12	Geburtshilfe.....	512 125	185 705	8	5	180	14 299	58 025	89 952	95 004	53 451	10 098	1 354	826	539	849	644	416	363	248	66	36	8
13	Sonstige Frauenheilkunde und Geburtshilfe.....	1 256 435	266 235	458	67	1 482	36 071	119 509	177 809	187 360	127 604	67 645	53 321	43 962	30 066	38 957	39 650	27 097	20 920	13 045	3 328	1 564	232
14	Hals-Nasen-Ohrenheilkunde.....	634 124	1 019	46 958	45 763	26 675	48 544	43 044	36 299	40 129	47 324	44 796	40 114	41 539	36 517	43 804	37 634	23 167	16 355	9 761	2 867	1 445	312
15	Haut- und Geschlechtskrankheiten.....	166 234	1 171	1 307	1 183	1 865	4 570	5 744	5 791	7 084	9 618	10 989	10 631	11 889	11 713	16 280	17 856	14 437	14 419	11 765	4 616	2 800	506
16	Herzchirurgie.....	52 831	14	8	13	18	141	189	227	334	665	1 157	2 016	3 377	4 546	7 884	10 830	9 726	7 759	3 308	495	113	11
17	Thoraxchirurgie.....	15 139	1	3	4	8	56	82	86	127	258	445	639	1 058	1 419	2 311	2 940	2 519	2 120	898	140	25	-
18	Sonstige und allgemeine Herzchirurgie.....	37 692	13	5	9	10	85	107	141	207	407	712	1 377	2 319	3 127	5 573	7 890	7 207	5 639	2 410	355	88	11
19	Innere Medizin.....	5 850 038	3 606	3 815	3 665	9 007	67 299	89 699	85 808	109 371	167 263	225 583	275 131	351 970	383 233	599 859	758 291	725 157	775 747	695 440	295 219	188 366	36 463
20	Angiologie.....	103 925	2	2	8	134	1 333	1 667	1 680	2 119	3 163	3 990	4 777	5 854	6 185	9 370	12 682	13 307	14 731	12 964	5 727	3 479	751
21	Endokrinologie.....	34 573	-	1	7	78	542	902	924	1 051	1 437	1 698	1 843	2 271	2 624	3 498	3 942	3 439	3 762	3 551	1 662	1 104	237
22	Gastroenterologie.....	372 728	2	11	18	212	4 660	8 036	8 043	9 812	14 043	17 726	20 729	24 200	26 483	39 262	46 251	41 485	43 292	38 185	16 653	11 271	2 352
23	Hämatologie und internistische Onkologie.....	190 122	174	1 477	1 594	1 225	2 542	3 139	3 415	4 099	5 972	8 139	10 059	14 716	17 802	28 024	30 512	23 814	18 314	10 114	3 139	1 560	292
24	Kardiologie.....	795 144	325	164	80	233	3 448	5 482	5 687	8 256	14 930	25 039	36 682	53 420	64 558	104 568	132 018	119 778	110 129	73 332	23 206	11 799	2 010
25	Klinische Geriatrie.....	169 857	1 565	1	1	16	430	660	744	923	1 171	1 244	1 467	2 067	2 774	5 912	11 539	17 556	31 014	43 874	24 791	18 195	3 911
26	Nephrologie.....	90 586	6	7	9	19	798	1 557	1 581	2 259	3 248	4 091	4 739	5 690	6 209	9 596	12 546	11 346	11 623	9 537	3 442	1 944	339
27	Pneumologie.....	187 721	3	28	100	308	1 252	1 543	1 790	2 950	5 377	8 296	12 061	17 910	20 800	30 900	32 164	24 138	16 995	7 806	2 036	1 054	196
28	Rheumatologie.....	57 981	2	155	377	601	870	955	1 246	1 692	2 803	3 734	4 425	5 925	5 688	7 024	7 285	5 577	4 928	3 201	957	464	72
29	Sonstige und allgemeine Innere Medizin.....	3 847 401	1 527	1 969	1 471	6 181	51 424	65 758	60 698	76 210	115 119	151 626	178 349	219 917	230 110	361 705	469 352	464 717	520 959	492 876	213 606	137 496	26 303
30	Kinderchirurgie.....	144 438	30 229	41 557	32 771	29 494	7 916	555	512	590	479	232	49	14	20	13	2	1	-	1	2	-	1
31	Kinderheilkunde.....	841 876	245 404	251 260	140 384	123 832	61 223	5 066	3 894	4 527	3 793	1 427	393	124	66	145	33	15	7	3	1	2	5
32	Kinderkardiologie.....	12 662	3 321	2 644	1 967	1 935	1 455	620	157	146	134	96	55	45	25	26	22	11	3	-	-	-	-
33	Neonatologie.....	22 807	20 023	1 201	623	584	352	8	6	5	3	1	-	-	-	-	-	-	-	-	-	-	-
34	Sonstige und allgemeine Kinderheilkunde.....	806 407	222 060	247 415	137 794	121 313	59 416	4 438	3 731	4 376	3 656	1 330	338	79	41	119	11	4	4	3	1	2	5
35	Mund-Kiefer-Gesichts Chirurgie.....	95 738	573	2 331	2 115	2 543	8 283	8 023	5 789	5 280	5 938	6 047	5 952	6 070	5 629	7 585	7 149	5 196	4 946	3 754	1 485	880	169
36	Neurochirurgie.....	181 852	166	415	471	756	2 370	3 667	4 751	8 233	14 374	18 068	17 665	18 558	16 686	20 083	20 615	15 125	11 861	6 057	1 324	534	69
37	Neurologie.....	566 283	91	909	1 314	1 371	10 699	15 978	16 762	21 696	32 595	39 147	40 098	42 248	39 798	54 368	63 995	57 552	58 486	45 189	15 258	7 577	1 149
38	Nuklearmedizin.....	53 211	-	5	18	45	216	467	725	1 369	2 522	3 383	4 216	5 160	5 247	7 112	7 860	6 409	5 202	2 710	437	98	10
39	Orthopädie.....	651 460	2 118	2 847	6 132	11 036	17 400	14 689	14 303	20 025	31 920	39 146	43 302	54 937	58 732	79 018	86 218	71 481	57 005	31 299	7 024	2 487	340
40	Rheumatologie.....	38 115	9	20	85	294	555	553	597	921	1 624	2 084	2 551	3 267	3 699	5 241	5 948	4 543	3 648	1 897	400	156	23
41	Sonstige und allgemeine Orthopädie.....	613 345	2 109	2 827	6 047	10 742	16 845	14 136	13 706	19 104	30 296												

2 Vollstationäre Patienten und Patientinnen der Krankenhäuser 2004
2.3 Nach Fachabteilung mit der längsten Verweildauer und Altersgruppen
2.3.2 Männlich

[Zum Inhalt](#)

Lfd. Nr.	Fachabteilungsbezeichnung	Ins- gesamt ¹⁾	Davon im Alter von ... bis unter ... Jahre																				
			unter 1	1 - 5	5 - 10	10 - 15	15 - 20	20 - 25	25 - 30	30 - 35	35 - 40	40 - 45	45 - 50	50 - 55	55 - 60	60 - 65	65 - 70	70 - 75	75 - 80	80 - 85	85 - 90	90 - 95	95 u. älter
			Anzahl																				
1	Fachabteilungen insgesamt.....	7 968 271	414 455	218 861	166 714	167 535	219 872	224 452	209 732	257 257	372 222	448 283	470 604	533 747	541 735	790 330	911 592	758 404	643 509	404 190	133 150	70 015	11 497
2	- Allgemeine Fachabteilungen zusammen.....	7 540 152	408 795	218 027	162 900	159 022	201 411	191 062	175 093	218 633	319 700	388 932	420 736	496 714	520 115	771 549	896 591	748 543	634 561	397 476	130 501	68 440	11 244
3	Augenheilkunde.....	144888	446	1862	2859	1681	2017	2087	2200	2726	4034	4950	5563	7054	8452	15283	21251	20403	20802	14833	4434	1762	189
4	Chirurgie.....	1 829 093	3 674	10 289	24 655	46 620	84 184	81 965	69 587	81 646	113 995	130 235	129 218	141 283	136 388	188 588	200 528	155 157	122 505	71 426	22 382	12 460	2 296
5	Gefäßchirurgie.....	128 124	936	1 506	1 774	2 044	2 232	2 268	2 213	2 984	4 580	5 684	6 900	9 581	10 945	17 569	19 845	15 954	12 536	6 272	1 605	609	87
6	Thoraxchirurgie.....	55 613	190	222	210	239	553	730	681	840	1 216	1 815	2 751	4 058	5 275	8 992	10 557	8 563	6 056	2 230	324	102	9
7	Unfallchirurgie.....	318 058	103	2 260	5 419	9 569	21 961	21 541	17 795	19 932	26 652	28 554	25 574	24 662	21 108	23 910	22 631	16 921	13 581	9 295	3 698	2 408	484
8	Viszeralchirurgie.....	46 779	139	205	404	833	1 444	1 675	1 562	1 747	2 633	3 013	3 360	3 843	3 794	5 856	5 754	4 396	3 242	1 933	574	318	54
9	Sonstige und allgemeine Chirurgie.....	1 280 519	2 306	6 096	16 848	33 935	57 994	55 751	47 336	56 143	78 914	91 169	90 633	99 139	95 266	132 261	141 741	109 323	87 090	51 696	16 181	9 023	1 662
10	Frauenheilkunde und Geburtshilfe.....	238 842	238 749	3	-	-	-	-	2	3	1	1	2	-	-	-	-	1	-	-	-	-	-
11	Frauenheilkunde.....	9 200	9 192	1	-	-	-	-	1	-	-	-	-	-	-	-	-	-	-	-	-	-	-
12	Geburtshilfe.....	94 403	94 373	1	-	-	-	-	-	-	-	-	-	-	-	-	-	-	-	-	-	-	-
13	Sonstige Frauenheilkunde und Geburtshilfe.....	135 239	135 184	1	-	-	-	-	1	3	1	1	2	-	-	-	-	1	-	-	-	-	-
14	Hals-Nasen-Ohrenheilkunde.....	355 929	596	27 744	24 978	12 085	20 716	21 244	18 863	22 081	27 710	27 075	24 468	25 186	22 655	27 651	23 820	14 001	8 921	4 372	1 203	477	81
15	Haut- und Geschlechtskrankheiten.....	77 250	635	706	554	907	1 840	2 330	2 390	3 131	4 490	5 305	5 077	5 509	5 732	8 222	9 183	7 413	6 785	4 513	1 592	826	110
16	Herzchirurgie.....	37 068	7	4	7	11	96	126	136	221	462	902	1 587	2 738	3 616	6 118	8 042	6 583	4 569	1 595	212	32	4
17	Thoraxchirurgie.....	10 640	-	2	1	6	33	61	53	80	175	351	485	855	1 129	1 768	2 207	1 673	1 249	440	64	8	-
18	Sonstige und allgemeine Herzchirurgie.....	26 428	7	2	6	5	63	65	83	141	287	551	1 102	1 883	2 487	4 350	5 835	4 910	3 320	1 155	148	24	4
19	Innere Medizin.....	2 951 369	1 905	2 103	1 983	4 086	31 059	44 392	44 791	60 663	97 631	135 548	166 456	211 596	232 113	360 231	441 735	392 579	351 007	236 079	82 918	45 097	7 390
20	Angiologie.....	51 176	2	-	2	55	596	857	896	1 220	1 853	2 420	2 915	3 525	3 641	5 536	7 089	7 023	6 681	4 480	1 495	759	131
21	Endokrinologie.....	16 056	-	1	3	34	241	437	423	531	797	912	1 045	1 188	1 558	1 884	2 089	1 583	1 544	1 131	377	241	37
22	Gastroenterologie.....	184 187	1	5	8	97	2 041	3 742	4 013	5 235	7 864	10 227	11 966	13 300	14 918	22 747	25 866	21 984	19 343	12 943	4 774	2 662	450
23	Hämatologie und internistische Onkologie.....	101 656	110	845	888	626	1 442	1 923	1 900	2 166	3 179	4 509	5 280	8 086	10 030	15 975	17 257	13 463	8 709	3 732	997	476	63
24	Kardiologie.....	479 161	185	83	49	116	1 817	2 908	3 287	5 126	9 901	17 322	25 714	37 235	44 816	70 858	85 767	72 812	58 638	30 510	8 061	3 517	439
25	Klinische Geriatrie.....	54 440	779	-	1	6	192	267	256	322	554	677	857	1 168	1 532	3 347	5 982	7 632	10 373	11 066	5 315	3 509	603
26	Nephrologie.....	47 277	3	3	7	8	411	718	781	1 185	1 791	2 370	2 774	3 336	3 725	5 733	7 202	6 300	5 597	3 628	1 099	516	90
27	Pneumologie.....	127 394	1	14	65	196	753	875	1 070	1 977	3 680	5 726	8 397	12 290	14 500	21 601	22 974	16 800	11 013	4 238	872	307	45
28	Rheumatologie.....	18 132	2	44	144	241	306	329	455	624	1 047	1 394	1 484	1 822	1 824	2 227	2 206	1 693	1 269	680	203	125	13
29	Sonstige und allgemeine Innere Medizin.....	1 871 890	822	1 108	816	2 707	23 260	32 336	31 710	42 277	66 965	89 991	106 024	129 646	135 569	210 323	265 303	243 289	227 840	163 671	59 725	32 985	5 519
30	Kinderchirurgie.....	83 809	17 962	25 224	19 283	16 806	3 988	217	126	77	69	33	14	4	4	1	-	-	-	-	-	-	1
31	Kinderheilkunde.....	451 266	137 251	141 748	78 089	63 378	26 874	1 928	555	465	489	287	99	31	21	22	15	7	1	-	-	1	4
32	Kinderkardiologie.....	6 844	1 895	1 428	1 092	1 071	807	303	61	37	47	36	21	11	6	12	11	6	-	-	-	-	-
33	Neonatalogie.....	12 657	11 156	702	354	287	153	4	-	1	-	-	-	-	-	-	-	-	-	-	-	-	-
34	Sonstige und allgemeine Kinderheilkunde.....	431 765	124 200	139 618	76 643	62 020	25 914	1 621	494	427	442	251	78	20	15	10	4	1	1	-	-	1	4
35	Mund-Kiefer-Gesichtschirurgie.....	54 384	322	1 317	1 221	1 291	4 463	4 937	3 453	3 137	3 466	3 588	3 693	3 730	3 456	4 562	4 279	2 897	2 450	1 403	457	226	36
36	Neurochirurgie.....	95 989	114	264	275	450	1 388	2 075	2 650	4 641	8 034	9 861	9 421	10 051	9 268	10 591	10 660	7 610	5 589	2 327	503	192	23
37	Neurologie.....	276 598	57	556	790	760	4 759	6 953	7 518	10 302	15 850	19 239	20 331	22 069	22 051	30 623	35 547	30 552	26 652	15 659	4 372	1 730	227
38	Nuklearmedizin.....	14 894	-	4	7	12	57	119	152	267	594	786	1 057	1 432	1 634	2 284	2 588	1 991	1 335	498	61	15	1
39	Orthopädie.....	274 868	879	1 461	3 653	5 495	9 040	8 570	8 296	11 651	18 027	21 054	21 606	25 573	26 260	32 159	31 507	24 175	16 202	7 245	1 462	498	55
40	Rheumatologie.....	13 676	7	9	58	150	263	287	309	453	828	976	1 109	1 300	1 429	1 843	1 894	1 358	901	392	72	34	4
41	Sonstige und allgemeine Orthopädie.....	261 192	872	1 452	3 595	5 345	8 777	8 283	7 987	11 198	17 199	20 078	20 497	24 273	24 831	30 316	29 613	22 817	15 301	6 853	1 390	464	51
42	Plastische Chirurgie.....	27 040	21	233	432	642	1 762	2 017	1 825	1 871	2 445	2 469	2 138	2 085	1 965	2 181	1 963	1 227	978	520	164	85	16
43	Strahlentherapie.....	52 285	3	9	5	4	64	132	179	358	670	1 725	3 000	5 206	6 106	9 798	10 539	7 395	4 659	1 929	372	115	17
44	Urologie.....	500 195	276	4 033	3 653	4 196	7 060	9 679	10 243	12 918	17 901	21 040	21 972	27 426	34 707	65 411	86 506	69 990	56 678	31 912	9 426</		

2 Vollstationäre Patienten und Patientinnen der Krankenhäuser 2004
2.3 Nach Fachabteilung mit der längsten Verweildauer und Altersgruppen
2.3.3 Weiblich

[Zum Inhalt](#)

Lfd. Nr.	Fachabteilungsbezeichnung	Ins- gesamt ¹⁾	Davon im Alter von ... bis unter ... Jahre																				
			unter 1	1 - 5	5 - 10	10 - 15	15 - 20	20 - 25	25 - 30	30 - 35	35 - 40	40 - 45	45 - 50	50 - 55	55 - 60	60 - 65	65 - 70	70 - 75	75 - 80	80 - 85	85 - 90	90 - 95	95 u. älter
			Anzahl																				
1	Fachabteilungen insgesamt.....	9 265 287	369 244	160 456	125 768	152 868	287 315	395 337	473 157	525 311	503 388	445 775	439 676	482 643	458 828	658 728	783 309	730 363	836 389	814 964	346 776	227 927	46 588
2	- Allgemeine Fachabteilungen zusammen.....	8 896 005	364 088	159 842	124 405	146 527	266 672	369 822	450 910	499 608	466 685	405 563	405 062	453 663	439 919	638 645	764 679	715 020	818 710	796 950	339 395	223 548	45 818
3	Augenheilkunde.....	204 513	368	1 533	2 345	1 282	1 531	1 564	1 621	2 075	2 784	3 659	4 114	6 244	7 836	15 050	23 577	28 249	40 519	40 802	13 179	5 579	602
4	Chirurgie.....	1 843 401	2 193	6 610	17 446	39 417	70 781	57 027	47 606	57 288	82 460	95 856	99 627	118 315	119 135	167 629	191 899	169 764	183 203	173 356	75 713	55 209	12 824
5	Gefäßchirurgie.....	120 634	489	856	1 144	1 786	2 398	2 144	2 269	3 484	5 605	6 483	6 911	8 719	9 531	13 666	15 036	11 855	11 981	9 939	3 611	2 247	480
6	Thoraxchirurgie.....	28 867	118	141	152	143	385	520	562	572	861	1 122	1 465	1 951	2 229	3 440	4 170	4 206	4 021	2 134	436	208	31
7	Unfallchirurgie.....	317 006	79	1 715	3 587	5 696	10 180	8 630	6 996	8 011	11 488	13 420	14 431	18 120	19 094	26 563	30 996	30 377	35 706	37 153	17 701	13 705	3 356
8	Viszeralchirurgie.....	42 987	56	106	312	762	1 963	1 866	1 546	1 629	2 262	2 517	2 544	3 128	3 027	4 315	4 427	3 409	3 540	3 061	1 289	976	252
9	Sonstige und allgemeine Chirurgie.....	1 333 907	1 451	3 792	12 251	31 030	55 855	43 867	36 233	43 592	62 244	72 314	74 276	86 397	85 254	119 645	137 270	119 917	127 955	121 069	52 676	38 073	8 705
10	Frauenheilkunde und Geburtshilfe.....	1 978 092	231 152	491	128	2 671	63 406	208 163	307 452	327 858	226 905	121 342	95 570	78 137	55 006	71 162	71 222	47 865	37 073	23 082	6 061	2 867	451
11	Frauenheilkunde.....	439 175	8 770	27	56	1 009	13 036	30 629	39 692	45 497	45 851	43 600	40 897	33 349	24 401	31 356	30 928	20 353	15 790	9 789	2 667	1 267	211
12	Geburtshilfe.....	417 722	91 332	7	5	180	14 299	58 025	89 952	95 004	53 451	10 098	1 354	826	539	849	644	416	363	248	66	36	8
13	Sonstige Frauenheilkunde und Geburtshilfe.....	1 121 195	131 050	457	67	1 482	36 071	119 509	177 808	187 357	127 603	67 644	53 319	43 962	30 066	38 957	39 650	27 096	20 920	13 045	3 328	1 564	232
14	Hals-Nasen-Ohrenheilkunde.....	278 192	423	19 212	20 785	14 590	27 828	21 800	17 436	18 048	19 614	17 721	15 646	16 352	13 862	16 153	13 814	9 166	7 434	5 389	1 664	968	231
15	Haut- und Geschlechtskrankheiten.....	88 983	536	601	629	958	2 730	3 414	3 401	3 953	5 128	5 684	5 554	6 379	5 981	8 058	8 673	7 024	7 634	7 252	3 024	1 974	396
16	Herzchirurgie.....	15 763	7	4	6	7	45	63	91	113	203	255	429	639	930	1 766	2 788	3 143	3 190	1 713	283	81	7
17	Thoraxchirurgie.....	4 499	1	1	3	2	23	21	33	47	83	94	154	203	290	543	733	846	871	458	76	17	-
18	Sonstige und allgemeine Herzchirurgie.....	11 264	6	3	3	5	22	42	58	66	120	161	275	436	640	1 223	2 055	2 297	2 319	1 255	207	64	7
19	Innere Medizin.....	2 898 649	1 701	1 712	1 682	4 919	36 239	45 307	41 017	48 707	69 632	90 035	108 674	140 372	151 118	239 627	316 553	332 577	424 739	459 358	212 300	143 268	29 073
20	Angiologie.....	52 749	-	2	6	79	737	810	784	899	1 310	1 570	1 862	2 329	2 544	3 834	5 593	6 284	8 050	8 484	4 232	2 720	620
21	Endokrinologie.....	18 517	-	-	4	44	301	465	501	520	640	786	798	1 083	1 066	1 614	1 853	1 856	2 218	2 420	1 285	863	200
22	Gastroenterologie.....	188 541	1	6	10	115	2 619	4 294	4 030	4 577	6 179	7 499	8 763	10 900	11 565	16 515	20 385	19 501	23 949	25 242	11 879	8 609	1 902
23	Hämatologie und internistische Onkologie.....	88 466	64	632	706	599	1 100	1 216	1 515	1 933	2 793	3 630	4 779	6 630	7 772	12 049	13 255	10 351	9 605	6 382	2 142	1 084	229
24	Kardiologie.....	315 983	140	81	31	117	1 631	2 574	2 400	3 130	5 029	7 717	10 968	16 185	19 742	33 710	46 251	46 966	51 491	42 822	15 145	8 282	1 571
25	Klinische Geriatrie.....	115 417	786	1	-	10	238	393	488	601	617	567	610	899	1 242	2 565	5 557	9 924	20 641	32 808	19 476	14 686	3 308
26	Nephrologie.....	43 309	3	4	2	11	387	839	800	1 074	1 457	1 721	1 965	2 354	2 484	3 863	5 344	5 046	6 026	5 909	2 343	1 428	249
27	Pneumologie.....	60 325	2	14	35	110	499	668	720	973	1 697	2 570	3 664	5 620	6 300	9 299	9 190	7 338	5 982	3 568	1 164	747	151
28	Rheumatologie.....	39 847	-	111	233	360	564	626	791	1 068	1 756	2 340	2 941	4 101	3 864	4 797	5 079	3 884	3 659	2 521	754	339	59
29	Sonstige und allgemeine Innere Medizin.....	1 975 495	705	861	655	3 474	28 163	33 422	28 988	33 932	48 154	61 635	72 324	90 271	94 539	151 381	204 046	221 427	293 118	329 202	153 880	104 510	20 784
30	Kinderchirurgie.....	60 629	12 267	16 333	13 488	12 688	9 928	338	386	513	410	199	35	10	16	12	2	1	-	1	2	-	-
31	Kinderheilkunde.....	390 606	108 153	109 508	62 295	60 454	34 349	3 138	3 339	4 062	3 304	1 140	294	93	45	123	18	8	6	3	1	1	1
32	Kinderkardiologie.....	5 818	1 426	1 216	875	864	648	317	96	109	87	60	34	34	19	14	11	5	3	-	-	-	-
33	Neonatologie.....	10 150	8 867	499	269	297	199	4	6	4	3	1	-	-	-	-	-	-	-	-	-	-	-
34	Sonstige und allgemeine Kinderheilkunde.....	374 638	97 860	107 793	61 151	59 293	33 502	2 817	3 237	3 949	3 214	1 079	260	59	26	109	7	3	3	3	1	1	1
35	Mund-Kiefer-Gesichtschirurgie.....	41 354	251	1 014	894	1 252	3 820	3 086	2 336	2 143	2 472	2 459	2 259	2 340	2 173	3 023	2 870	2 299	2 496	2 351	1 028	654	133
36	Neurochirurgie.....	85 863	52	151	196	306	982	1 592	2 101	3 592	6 340	8 207	8 244	8 507	7 418	9 492	9 955	7 515	6 272	3 730	821	342	46
37	Neurologie.....	289 685	34	353	524	611	5 940	9 025	9 244	11 394	16 745	19 908	19 767	20 179	17 747	23 745	28 448	27 000	31 834	29 530	10 886	5 847	922
38	Nuklearmedizin.....	38 317	-	1	11	33	159	348	573	1 102	1 928	2 597	3 159	3 728	3 613	4 828	5 272	4 418	3 867	2 212	376	83	9
39	Orthopädie.....	376 586	1 239	1 386	2 479	5 541	8 360	6 119	6 007	8 374	13 892	18 089	21 696	29 363	32 471	46 859	54 711	47 306	40 803	24 054	5 562	1 989	285
40	Rheumatologie.....	24 439	2	11	27	144	292	266	288	468	796	1 108	1 442	1 967	2 270	3 398	4 054	3 185	2 747	1 505	328	122	19
41	Sonstige und allgemeine Orthopädie.....	352 147	1 237	1 375	2 452	5 397	8 068	5 853	5 719	7 906	13 096	16 981	20 254	27 396	30 201	43 461	50 657	44 121	38 056	22 549	5 234	1 867	266
42	Plastische Chirurgie.....	32 586	26	160	323	515	1 344	2 022	1 827	2 224	2 927	2 889	2 838	2 965	2 768	3 080	2 237	1 406	1 302	1 113			

2 Vollstationäre Patienten und Patientinnen der Krankenhäuser 2004

2.4 Nach Europäischer Kurzliste und Behandlungsort (Länder)

2.4.1 Insgesamt

2.4.1.1 Anzahl

[Zum Inhalt](#)

Lfd. Nr.	Pos.-Nr. der ICD-10 / Hauptdiagnose	Deutsch- land ¹⁾	Baden- Württemberg	Bayern	Berlin	Branden- burg	Bremen	Hamburg	Hessen	Mecklenburg- Vorpommern	Nieder- sachsen	Nordrhein- Westfalen	Rheinland- Pfalz	Saar- land	Sachsen	Sachsen- Anhalt	Schleswig- Holstein	Thüringen
		Anzahl																
1	Insgesamt.....	17 233 624	1 971 100	2 624 159	713 541	516 861	197 686	412 218	1 205 873	380 624	1 533 539	4 009 902	835 076	263 994	904 761	576 852	556 218	531 220
2	A00-T98 Krankheiten, Verletzungen und Vergiftungen	16 596 997	1 900 514	2 507 499	684 341	503 158	190 522	391 864	1 166 976	369 133	1 463 137	3 871 449	807 357	256 411	871 154	559 276	538 317	515 889
3	A00-B99 Bestimmte infektiöse u. parasitäre Krankheiten	412 958	47 384	61 989	15 110	11 355	4 546	10 176	28 792	10 108	37 766	100 935	21 553	6 954	19 991	13 375	11 238	11 686
4	A15-19, B90 Tuberkulose einschl. ihrer Folgezustände	7 929	1 038	1 158	369	199	119	194	658	227	547	1 860	239	88	327	351	245	310
5	A39 Meningokokkeninfektion	737	83	103	22	16	7	19	39	22	67	210	28	10	37	32	13	29
6	B15-B19 Virushepatitis	12 793	1 565	1 792	395	178	127	552	1 159	155	1 045	3 508	877	386	460	215	219	160
7	B20-B24 HIV-Krankheit	2 299	278	218	259	14	78	125	299	28	103	648	60	31	65	38	31	24
8	C00-D48 Neubildungen	1 928 029	227 065	282 885	91 072	60 915	26 527	46 611	130 192	44 788	147 836	442 440	85 523	32 299	113 629	73 308	54 170	68 769
9	C00-C97 Bösartige Neubildungen	1 541 857	181 766	227 132	74 183	47 906	21 980	37 692	103 169	34 068	115 364	355 246	67 311	26 140	91 290	58 875	43 841	55 894
10	C00-C14 der Lippe, Mundhöhle und des Pharynx	44 610	5 143	6 525	2 093	1 575	903	1 315	3 117	1 285	3 743	9 832	2 068	902	2 007	1 402	1 087	1 613
11	C15 des Ösophagus	24 687	2 774	3 218	928	691	411	703	2 344	642	2 044	6 434	1 058	425	977	852	706	480
12	C16 des Magens	46 596	4 870	7 568	1 618	1 608	567	1 042	2 718	1 432	3 641	10 343	2 079	878	3 399	1 981	1 143	1 709
13	C18 des Dickdarmes	102 423	11 100	15 866	3 843	3 666	1 553	1 949	7 167	1 833	8 001	23 677	5 844	1 552	6 144	4 291	2 532	3 405
14	C19-C21 des Rektums und des Anus	85 743	9 828	13 742	3 155	3 074	1 823	1 481	5 228	1 683	6 602	18 436	4 384	1 436	5 317	4 140	2 135	3 373
15	C22 der Leber und der intrahepatischen Gallengänge	21 199	2 732	3 312	1 226	467	219	453	1 231	324	1 526	4 904	1 403	414	1 170	869	323	626
16	C25 des Pankreas	39 459	4 485	6 862	1 596	1 181	469	828	2 895	667	2 507	9 161	1 830	509	2 538	1 446	877	1 608
17	C32-C34 des Larynx, der Trachea, der Bronchien und der Lunge	185 118	20 815	23 741	11 311	6 673	2 958	4 225	11 128	5 068	13 498	44 497	7 372	4 409	9 411	6 826	6 665	6 521
18	C43 Bösartiges Melanom der Haut	18 414	2 349	2 925	906	383	274	416	1 271	439	1 061	4 323	981	505	952	568	397	664
19	C50 Bösartige Neubildung der Brustdrüse (Mamma)	159 995	18 891	25 130	7 669	4 268	2 066	4 590	11 404	3 600	11 835	34 802	7 573	2 049	8 457	6 885	5 425	5 351
20	C53 der Cervix uteri	17 179	1 920	2 420	1 247	564	304	318	1 237	480	1 268	3 429	556	373	968	869	463	763
21	C54-C55 des Corpus uteri und des Uterus, Teil n.n.bez.	20 845	2 816	3 202	764	800	221	324	1 460	519	1 958	4 042	820	330	1 273	903	691	722
22	C61 der Prostata	80 782	10 020	11 464	3 019	2 890	559	2 426	6 084	1 546	6 274	18 698	3 784	1 524	4 512	2 907	2 141	2 334
23	C67 der Harnblase	92 760	10 370	11 005	4 010	3 150	812	2 748	5 512	2 308	8 450	23 194	4 157	1 582	5 978	3 427	2 954	3 103
24	C81-C96 des lymphatischen, blutbildenden u. verwandten Gewebes	153 150	20 482	21 434	7 393	4 692	2 682	3 749	9 286	3 306	10 700	35 460	5 595	2 950	9 116	5 431	3 989	6 885
25	D50-D90 Krankheiten des Blutes und der blutbildenden Organe 2)	116 533	14 287	16 327	5 080	3 696	1 350	2 576	8 044	3 262	10 478	26 523	5 112	1 834	6 381	4 155	3 830	3 598
26	E00-E90 Endokrine, Ernährungs- und Stoffwechselkrankheiten	469 626	55 293	70 859	18 141	16 491	5 050	9 733	33 599	13 845	38 211	104 377	19 926	6 399	27 931	20 006	12 738	17 027
27	E10-E14 Diabetes mellitus.....	205 628	25 216	27 486	7 757	8 032	2 236	3 813	15 235	7 377	16 518	43 031	7 409	2 759	14 269	10 434	5 605	8 451
28	F00-F99 Psychische und Verhaltensstörungen	1 019 154	113 610	148 531	46 827	31 834	10 596	22 869	70 478	23 387	92 430	240 803	48 537	15 984	48 848	32 744	44 011	27 665
29	F10 durch Alkohol	290 864	33 124	42 658	12 390	10 638	3 300	5 410	18 025	9 125	28 756	65 075	12 715	3 578	15 713	10 253	11 815	8 289
30	F11-16, 18-19 durch andere psychotrope Substanzen	84 147	8 332	11 510	3 722	1 893	1 027	1 893	7 987	1 289	7 645	23 852	3 065	1 138	2 785	1 757	4 762	2 024
31	G00-G99 Krankheiten des Nervensystems	700 420	75 356	102 791	25 125	22 549	7 673	16 754	48 137	16 543	58 599	171 678	34 973	13 021	33 064	24 502	23 632	26 023
32	G00-G03 Meningitis	5 542	658	958	211	127	68	163	477	168	545	1 207	204	93	202	142	186	133
33	H00-H59 Krankheiten des Auges und der Augenanhangsgebilde	332 250	40 761	44 264	17 181	6 964	5 111	13 192	19 196	6 284	32 191	66 947	12 998	6 401	23 339	11 258	16 510	9 653
34	H60-H95 Krankheiten des Ohres und des Warzenfortsatzes	149 569	16 560	20 928	5 118	4 818	2 122	4 195	11 216	4 289	15 530	33 554	6 901	2 370	7 861	5 962	3 533	4 612
35	I00-I99 Krankheiten des Kreislaufsystems	2 652 786	286 578	379 078	112 170	86 890	26 234	59 482	193 347	60 579	224 673	638 571	134 011	45 893	142 355	89 224	86 284	87 417
36	I20-I25 Ischämische Herzkrankheiten	785 163	80 659	102 897	36 721	25 340	8 405	15 943	60 968	17 974	66 437	203 469	38 245	15 690	37 313	22 242	27 690	25 170
37	I30-I33,I39-52 Sonstige Herzkrankheiten	630 799	68 421	90 521	26 292	20 212	5 902	13 509	45 167	13 768	56 839	150 198	33 111	10 480	35 530	21 490	19 221	20 138
38	I60-I69 Zerebrovaskuläre Krankheiten	359 660	39 683	52 306	14 718	11 858	3 911	9 493	24 926	7 605	32 024	78 331	16 852	7 238	21 878	14 189	11 581	13 067
39	J00-J99 Krankheiten des Atmungssystems	1 042 041	114 923	155 617	39 613	30 199	13 255	25 215	71 251	24 302	100 481	254 759	52 023	16 711	48 628	36 483	29 251	29 330
40	J10-J11 Grippe	3 733	304	621	56	173	18	50	109	225	305	691	208	60	323	262	88	240
41	J12-J18 Pneumonie	239 066	24 756	34 786	9 836	7 356	2 652	6 023	16 367	6 373	23 988	58 012	12 632	3 453	10 855	7 984	7 880	6 113
42	J40-J47 Chronische Krankheiten der unteren Atemwege	195 673	18 197	28 421	7 505	5 514	2 408	4 292	13 288	4 432	18 117	53 308	10 556	3 366	8 202	6 384	5 963	5 720
43	J45-J46 Asthma	31 406	3 665	4 840	695	837	417	882	2 090	537	3 034	8 301	1 571	461	1 206	1 132	995	743
44	K00-K93 Krankheiten des Verdauungssystems	1 747 304	194 471	256 985	72 358	51 517	18 998	38 300	125 250	38 060	157 151	420 060	89 090	25 773	91 258	58 953	54 540	54 540
45	K25-K28 Ulcus ventriculi, duodeni, pepticum, pepticum jejuni	83 536	8 131	12 025	3 138	2 813	934	1 631	5 572	1 928	7 585	20 656	4 349	1 170	4 943	3 219	2 795	2 647
46	K70,K73-74 Alkohol. u. chronische Leberkrankheit, Fibrose, Leberzirrhose	53 783	5 856	7 895	2 989	2 267	499	1 149	3 500	1 513	3 813	11 104	2 422	969	3 849	2 533	1 333	2 092
47	L00-L99 Krankheiten der Haut und der Unterhaut	232 012	26 883	36 445	9 748	6 417	2 934	5 221	16 108	5 077	20 937	55 184	9 951	2 880	11 615	8 096	7 218	7 298
48	M00-M99 Krankheiten des Muskel-Skelett-Systems u. Bindegewebes	1 389 520	149 259	234 453	52 326	43 656	16 497	36 931	90 835	24 973	123 966	328 149	65 812	18 320	65 816	42 458	53 559	42 510
49	M05-06,15-19 Polyarthritiden und Arthrose	391 428	44 780	64 140	12 324	11 552	4 527	8 459	26 099	6 611	37 535	89 597	19 189	4 527	22 085	12 936	14 820	12 247
50	N00-N99 Krankheiten des Urogenitalsystems	934 327	111 407	136 670	36 532	30 157	8 906	19 815	66 949	20 551	84 803	220 483	46 315	13 956	49 064	33 160	27 605	27 954
51	N00-N29 Krankheiten der Niere	313 209	35 594	45 926	12 054	9 931	2 997	7 005	22 318	7 365	29 723	75 331	15 496	5 172	15 960	10 900	9 437	9 000
52	O00-O99 Schwangerschaft, Geburt und Wochenbett	968 098	129 678	146 356	41 069	23 903	10 798	22 602	76 784	18 996	91 608	221 341	46 264	11 566	46 679	25 558	29 870	25 026
53	P00-P96 Bestimmte Zustände, mit Ursprung in der Perinatalperiode	144 749	17 173	22 252	8 535	3 860	2 177	4 174	9 407	3 445	13 897	32 234	6 787	2 399	7 834	3 910	3 697	2 96

2 Vollstationäre Patienten und Patientinnen der Krankenhäuser 2004

2.4 Nach Europäischer Kurzliste und Behandlungsort (Länder)

2.4.1 Insgesamt

2.4.1.2 Verweildauer

[Zum Inhalt](#)

Lfd. Nr.	Pos.-Nr. der ICD-10 / Hauptdiagnose	Deutsch- land ¹⁾	Baden- Württemberg	Bayern	Berlin	Branden- burg	Bremen	Hamburg	Hessen	Mecklenburg- Vorpommern	Nieder- sachsen	Nordrhein- Westfalen	Rheinland- Pfalz	Saar- land	Sachsen	Sachsen- Anhalt	Schleswig- Holstein	Thüringen
		Anzahl																
1	Insgesamt.....	8,6	8,6	8,4	8,5	8,8	8,1	8,2	8,4	8,0	8,7	8,9	8,3	8,3	8,9	8,7	8,4	8,8
2	A00-T98 Krankheiten, Verletzungen und Vergiftungen	8,8	8,8	8,5	8,7	9,0	8,3	8,4	8,6	8,1	8,9	9,0	8,5	8,4	9,1	8,9	8,6	8,9
3	A00-B99 Bestimmte infektiöse u. parasitäre Krankheiten	8,0	7,9	8,1	9,0	7,5	8,0	7,3	8,0	7,3	7,5	8,1	7,2	7,4	8,8	8,5	7,7	8,9
4	A15-19, B90 Tuberkulose einschl. ihrer Folgezustände	30,4	27,2	38,1	24,1	18,3	27,5	19,1	32,1	23,8	32,8	29,3	32,4	19,5	31,1	28,0	35,9	38,1
5	A39 Meningokokkeninfektion	12,6	12,5	13,6	12,7	15,4	15,1	10,7	13,0	14,2	10,0	12,6	12,3	13,2	11,1	11,0	13,9	14,8
6	B15-B19 Virushepatitis	5,2	5,0	4,9	5,6	6,0	6,1	3,7	4,2	4,8	4,8	6,3	3,5	2,9	6,2	7,0	3,6	6,9
7	B20-B24 HIV-Krankheit	12,8	14,3	13,8	12,6	9,3	13,3	15,6	11,1	15,5	15,0	12,3	11,7	7,4	12,8	9,4	14,1	13,6
8	C00-D48 Neubildungen	8,8	8,7	8,3	8,9	8,5	8,0	8,4	8,4	8,2	9,6	9,2	8,4	8,5	9,5	8,5	8,5	8,4
9	C00-C97 Bösartige Neubildungen	9,3	9,3	8,7	9,4	9,1	8,4	9,0	8,9	8,8	10,2	9,7	8,8	8,9	10,0	9,0	8,9	8,7
10	C00-C14 der Lippe, Mundhöhle und des Pharynx	10,7	10,9	10,4	10,9	11,4	9,9	11,7	9,0	10,7	11,1	10,7	10,0	11,0	13,0	11,5	9,7	11,0
11	C15 des Ösophagus	10,2	9,7	9,5	13,6	11,2	8,5	10,7	8,1	11,5	10,3	10,6	9,5	10,0	12,8	10,0	10,5	10,8
12	C16 des Magens	11,2	11,1	10,2	13,0	11,3	11,3	10,3	12,0	10,2	12,1	11,8	10,2	8,9	11,5	10,2	13,5	10,8
13	C18 des Dickdames	11,7	12,1	10,3	12,6	10,3	9,0	12,6	11,6	12,3	13,4	12,7	9,8	11,2	11,8	9,9	13,7	10,4
14	C19-C21 des Rektums und des Anus	11,1	11,2	9,8	12,8	10,2	7,1	13,7	11,8	11,9	12,7	12,0	9,7	11,0	11,5	9,4	12,0	10,3
15	C22 der Leber und der intrahepatischen Gallengänge	8,8	8,6	8,5	9,4	9,6	7,7	7,0	8,9	10,2	10,2	9,2	6,9	8,3	9,9	7,6	8,8	9,6
16	C25 des Pankreas	10,4	11,3	9,0	12,1	10,0	10,7	11,6	9,9	11,0	12,4	10,7	10,1	10,6	10,0	9,4	11,6	7,7
17	C32-C34 des Larynx, der Trachea, der Bronchien und der Lunge	9,2	8,9	8,0	9,8	9,7	9,1	7,9	8,7	8,1	9,6	9,8	8,4	7,2	10,5	9,5	8,9	9,4
18	C43 Bösartiges Melanom der Haut	7,1	6,7	7,3	7,6	8,4	6,8	5,8	6,1	6,1	7,0	7,3	6,6	5,6	7,5	8,6	7,2	7,2
19	C50 Bösartige Neubildung der Brustdrüse (Mamma)	7,2	7,9	6,4	6,4	6,7	7,2	5,4	7,0	5,8	8,9	7,9	6,6	8,5	6,9	6,5	6,3	6,0
20	C53 der Cervix uteri	8,7	7,7	8,2	8,4	8,7	6,7	12,5	7,6	7,0	9,1	9,5	9,3	7,6	10,3	8,9	8,5	9,6
21	C54-C55 des Corpus uteri und des Uterus, Teil n.n.bez.	10,9	10,1	10,6	11,5	12,4	12,0	12,1	10,1	10,1	9,9	11,6	11,9	9,2	12,3	10,5	9,1	11,5
22	C61 der Prostata	9,3	9,7	10,0	7,9	7,7	9,4	7,5	8,0	8,5	10,0	10,3	9,2	8,3	8,4	10,1	7,0	9,7
23	C67 der Harnblase	7,6	7,2	7,8	7,1	7,0	7,5	7,0	7,8	6,2	7,9	8,1	7,5	6,8	7,9	8,0	6,3	7,7
24	C81-C96 des lymphatischen, blutbildenden u. verwandten Gewebes	9,8	9,2	9,2	10,3	9,0	7,8	11,0	10,3	9,2	11,0	9,8	9,7	9,5	12,7	9,6	10,0	8,5
25	D50-D90 Krankheiten des Blutes und der blutbildenden Organe 2)	8,1	7,8	7,8	7,7	8,3	8,0	8,1	7,7	7,2	8,0	8,6	7,8	7,0	9,4	8,3	7,4	8,3
26	E00-E90 Endokrine, Ernährungs- und Stoffwechselkrankheiten	9,4	9,6	8,9	9,9	10,2	9,4	8,3	8,6	8,8	9,5	9,6	8,9	9,6	10,5	9,7	8,3	10,2
27	E10-E14 Diabetes mellitus.....	13,0	13,1	12,7	13,4	13,8	13,9	12,4	11,4	11,4	13,1	13,6	13,2	13,1	14,0	12,7	10,9	13,8
28	F00-F99 Psychische und Verhaltensstörungen	21,4	24,5	22,0	18,1	19,4	18,7	21,4	21,7	17,2	21,4	21,5	20,4	16,8	22,5	21,1	20,5	20,8
29	F10 durch Alkohol	9,2	10,2	9,1	8,6	8,8	9,0	11,1	8,0	8,0	7,9	9,9	7,6	7,4	11,2	8,6	9,0	9,3
30	F11-16,18-19 durch andere psychotrope Substanzen	13,0	13,3	15,2	9,9	11,0	11,9	17,4	13,1	10,7	12,5	12,3	10,8	10,9	15,9	12,5	12,5	13,9
31	G00-G99 Krankheiten des Nervensystems	7,3	7,8	7,2	7,3	7,8	6,3	7,2	7,8	6,0	6,7	7,4	6,7	7,6	8,0	7,3	7,7	6,7
32	G00-G03 Meningitis	11,5	10,8	10,5	11,9	11,6	13,7	11,2	11,7	13,1	12,2	11,6	11,4	11,3	11,7	11,7	12,3	11,8
33	H00-H59 Krankheiten des Auges und der Augenanhangsgebilde	3,9	4,0	4,2	4,0	4,4	3,7	4,2	4,2	5,2	3,8	3,7	3,6	5,4	3,6	4,1	2,2	4,1
34	H60-H95 Krankheiten des Ohres und des Warzenfortsatzes	5,8	5,1	5,6	5,3	6,7	5,7	4,8	7,2	6,0	6,1	5,6	5,9	5,8	6,2	6,6	5,0	6,4
35	I00-I99 Krankheiten des Kreislaufsystems	9,0	8,8	8,9	8,8	9,1	9,2	8,5	8,4	8,1	9,5	9,1	8,9	8,8	9,1	9,7	8,9	9,5
36	I20-I25 Ischämische Herzkrankheiten	6,8	6,6	6,9	6,5	6,8	6,7	6,2	6,1	6,3	7,4	6,9	7,3	6,6	6,4	7,9	6,8	7,0
37	I30-33,I39-52 Sonstige Herzkrankheiten	9,7	9,3	9,6	9,8	10,1	8,1	8,6	9,0	8,7	9,7	10,3	9,6	9,6	10,0	10,3	9,1	10,1
38	I60-I69 Zerebrovaskuläre Krankheiten	12,9	12,2	12,7	13,2	13,1	15,2	14,1	12,5	11,3	14,6	12,7	12,2	12,6	12,3	13,3	14,5	13,4
39	J00-J99 Krankheiten des Atmungssystems	7,9	7,7	7,7	8,4	8,3	7,7	7,0	7,6	7,8	7,6	8,2	7,7	7,9	8,3	8,1	7,8	7,9
40	J10-J11 Grippe	5,6	5,2	6,2	4,4	6,0	3,6	4,1	5,7	4,7	5,2	5,0	5,6	4,2	7,3	6,6	5,7	5,3
41	J12-J18 Pneumonie	11,0	10,9	10,8	11,3	11,8	10,5	10,0	10,7	9,9	10,5	11,7	10,4	11,0	11,7	11,0	10,4	10,9
42	J40-J47 Chronische Krankheiten der unteren Atemwege	10,0	9,8	10,1	10,3	10,2	9,2	8,3	9,6	9,1	9,7	10,5	9,9	10,3	10,7	9,7	9,4	9,5
43	J45-J46 Asthma	5,7	5,4	6,8	5,7	6,1	5,2	4,6	5,2	5,0	4,7	5,7	5,4	5,1	6,4	5,5	6,0	5,5
44	K00-K93 Krankheiten des Verdauungssystems	7,5	7,4	7,3	7,3	8,0	7,2	6,6	7,1	7,6	7,5	7,9	7,4	7,2	8,3	7,7	6,8	7,7
45	K25-K28 Ulcus ventriculi, duodeni, pepticum, pepticum jejuni	10,5	10,6	10,3	10,7	10,4	10,2	9,2	9,7	9,9	10,2	10,9	10,1	10,1	11,3	10,6	10,0	10,5
46	K70,K73-74 Alkohol. u. chronische Leberkrankheit, Fibrose, Leberzirrhose	12,8	13,3	12,3	12,4	13,0	11,3	13,1	11,6	12,0	13,9	13,7	12,3	11,7	12,9	12,3	11,6	12,2
47	L00-L99 Krankheiten der Haut und der Unterhaut	9,6	8,6	10,5	9,6	9,7	8,9	10,0	9,3	9,3	9,9	9,3	9,3	9,8	10,0	9,7	9,3	12,0
48	M00-M99 Krankheiten des Muskel-Skelett-Systems u. Bindegewebes	9,7	9,7	9,3	9,8	10,2	9,8	9,0	9,8	9,1	10,0	9,7	9,9	9,8	10,2	9,4	9,0	10,2
49	M05-M06,15-19 Polyarthritiden und Arthrose	13,5	13,6	13,2	14,2	13,6	12,5	13,0	12,9	12,9	14,1	13,7	13,1	12,9	14,0	12,5	13,7	13,3
50	N00-N99 Krankheiten des Urogenitalsystems	6,1	5,8	5,9	5,8	6,3	6,4	5,5	5,8	5,9	6,3	6,6	5,9	6,1	6,4	6,3	5,6	6,5
51	N00-N29 Krankheiten der Niere	6,6	6,2	6,2	7,0	7,1	8,3	5,5	6,3	6,4	6,3	7,1	6,1	7,0	6,8	7,3	5,7	7,4
52	O00-O99 Schwangerschaft, Geburt und Wochenbett	5,0	4,9	4,9	4,1	5,4	4,4	4,2	4,9	5,2	4,9	5,3	5,1	5,4	5,1	5,1	4,3	5,1
53	P00-P96 Bestimmte Zustände, mit Ursprung in der Perinatalperiode	11,4	11,5	11,1	8,5	10,4	10,3	10,8	12,3	10,9	11,7	12,6	11,4	11,2	9,8	12,1	10,2	12,0
54	Q00-Q99 Angeb. Fehlbildungen,Deformitäten,Chromosomenanomalien	6,7	6,6	6,4	6,3	5,4	7,1	6,7	6,6	7,0	6,9	7,0	6,2	7,1	6,9	6,4	6,4	7,2
55	Q00-Q07 des Nervensystems	8,6	7,9	7,9	9,0	9,7	13,3	13,1	10,6	7,1	7,8	8,1	8,6	5,9	8,3	11,9	11,0	10,1
56	Q20-Q28 des Kreislaufsystems	8																

2 Vollstationäre Patienten und Patientinnen der Krankenhäuser 2004

2.4 Nach Europäischer Kurzliste und Behandlungsort (Länder)

2.4.2 Männlich

2.4.2.1 Anzahl

Zum Inhalt

Lfd. Nr.	Pos.-Nr. der ICD-10 / Hauptdiagnose	Deutsch-land ¹⁾	Baden-Württemberg	Bayern	Berlin	Branden-burg	Bremen	Hamburg	Hessen	Mecklenburg-Vorpommern	Nieder-sachsen	Nordrhein-Westfalen	Rheinland-Pfalz	Saar-land	Sachsen	Sachsen-Anhalt	Schleswig-Holstein	Thüringen
		Anzahl																
1	Insgesamt.....	7 968 271	915 298	1 219 874	324 098	240 303	91 970	190 557	554 571	182 363	701 434	1 845 984	384 144	126 146	418 389	268 745	255 330	249 065
2	A00-T98 Krankheiten, Verletzungen und Vergiftungen	7 659 778	880 082	1 162 122	309 612	233 568	88 327	180 394	534 915	176 522	668 764	1 780 688	371 201	122 838	402 039	260 352	246 971	241 383
3	A00-B99 Bestimmte infektiöse u. parasitäre Krankheiten	199 455	23 520	30 039	7 465	5 413	2 260	5 221	14 078	4 912	18 292	47 102	10 397	3 421	9 718	6 512	5 369	5 736
4	A15-19, B90 Tuberkulose einschl. ihrer Folgezustände	4 793	608	691	228	135	60	112	401	145	334	1 112	156	51	213	214	138	195
5	A39 Meningokokkeninfektion	392	43	58	13	9	4	9	21	9	33	105	14	6	18	22	9	19
6	B15-B19 Virushepatitis	7 321	932	1 007	210	79	78	318	667	75	633	2 018	523	197	243	123	120	98
7	B20-B24 HIV-Krankheit	1 706	178	165	209	9	59	100	202	24	76	497	51	17	48	26	27	18
8	C00-D48 Neubildungen	929 214	110 714	135 449	42 239	30 447	12 928	22 799	62 281	21 410	70 606	212 766	40 668	16 677	55 506	35 369	25 497	33 858
9	C00-C97 Bösartige Neubildungen	816 732	97 452	118 274	37 442	26 362	11 556	20 088	54 859	18 501	61 691	188 260	35 209	14 691	48 622	30 829	22 844	30 052
10	C00-C14 der Lippe, Mundhöhle und des Pharynx	34 065	3 891	5 157	1 564	1 321	636	933	2 354	1 083	2 833	7 279	1 517	699	1 617	1 114	768	1 299
11	C15 des Ösophagus	20 020	2 212	2 731	724	593	328	533	1 848	543	1 653	5 094	913	327	814	713	593	401
12	C16 des Magens	28 523	2 966	4 717	970	1 046	293	630	1 653	786	2 295	6 282	1 207	564	2 176	1 240	616	1 082
13	C18 des Dickdarmes	52 746	6 003	8 809	1 791	1 863	742	948	3 707	943	3 862	11 537	2 966	864	3 349	2 350	1 178	1 834
14	C19-C21 des Rektums und des Anus	51 761	5 941	8 526	1 808	1 859	1 245	871	3 300	991	3 896	10 528	2 636	849	3 308	2 637	1 245	2 121
15	C22 der Leber und der intrahepatischen Gallengänge	14 556	1 932	2 344	794	300	135	310	817	225	1 114	3 321	938	274	850	590	227	385
16	C25 des Pankreas	20 407	2 201	3 499	803	683	290	412	1 461	344	1 258	4 810	958	274	1 311	767	518	818
17	C32-C34 des Larynx, der Trachea, der Bronchien und der Lunge	135 243	14 899	17 057	7 465	5 257	2 002	3 011	8 289	3 904	9 883	31 959	5 446	3 225	7 557	5 404	4 782	5 103
18	C43 Bösartiges Melanom der Haut	9 554	1 320	1 456	472	232	157	227	651	229	554	2 129	556	298	489	294	177	313
19	C50 Bösartige Neubildung der Brustdrüse (Mamma)	1 042	231	141	43	28	14	14	67	16	55	226	50	12	38	39	30	38
20	C53 der Cervix uteri	-	-	-	-	-	-	-	-	-	-	-	-	-	-	-	-	-
21	C54-C55 des Corpus uteri und des Uterus, Teil n.n.bez.	-	-	-	-	-	-	-	-	-	-	-	-	-	-	-	-	-
22	C61 der Prostata	80 782	10 020	11 464	3 019	2 890	559	2 426	6 684	1 546	6 274	18 698	3 784	1 524	4 512	2 907	2 141	2 334
23	C67 der Harnblase	70 093	8 042	8 228	2 863	2 444	586	2 021	4 221	1 829	6 516	17 337	3 195	1 154	4 504	2 548	2 245	2 360
24	C81-C96 des lymphatischen, blutbildenden u. verwandten Gewebes	82 394	11 112	11 328	4 037	2 629	1 406	2 024	5 086	1 734	5 787	19 365	2 882	1 524	4 671	2 904	2 259	3 646
25	D50-D90 Krankheiten des Blutes und der blutbildenden Organe 2)	48 568	6 074	6 965	2 055	1 535	560	1 084	3 195	1 339	4 390	10 795	2 090	836	2 783	1 746	1 631	1 490
26	E00-E90 Endokrine, Ernährungs- und Stoffwechselkrankheiten	183 511	22 924	27 847	7 032	6 227	2 026	3 713	13 379	5 660	14 645	39 540	7 609	2 499	10 892	7 549	5 127	6 842
27	E10-E14 Diabetes mellitus	103 341	13 111	14 279	3 929	3 845	1 123	2 060	7 652	3 682	8 265	21 478	3 760	1 387	6 894	4 815	2 954	4 107
28	F00-F99 Psychische und Verhaltensstörungen	551 998	60 342	77 758	25 550	18 540	5 890	11 552	38 137	14 034	50 746	131 433	24 689	8 292	26 879	18 722	24 048	15 386
29	F10 durch Alkohol	218 057	24 155	30 474	9 509	8 775	2 483	3 851	13 269	7 537	21 572	48 237	9 305	2 570	12 479	8 502	8 714	6 625
30	F11-16,18-19 durch andere psychotrope Substanzen	60 080	5 965	8 057	2 700	981	757	1 255	5 651	919	5 503	17 287	2 112	739	1 932	1 264	3 487	1 471
31	G00-G99 Krankheiten des Nervensystems	382 618	41 404	56 086	12 744	11 463	4 417	9 165	27 016	9 232	31 730	93 888	19 590	6 877	17 283	13 597	13 443	14 683
32	G00-G03 Meningitis	2 960	336	524	99	73	38	95	257	93	301	626	121	46	110	82	103	56
33	H00-H59 Krankheiten des Auges und der Augenanhangsgebilde	133 576	16 790	18 349	6 762	2 726	1 950	5 535	8 406	2 618	12 078	27 222	5 223	2 907	8 754	4 260	6 488	3 508
34	H60-H95 Krankheiten des Ohres und des Warzenfortsatzes	71 519	7 997	9 891	2 443	2 267	1 020	2 034	5 505	2 036	7 384	15 974	3 367	1 081	3 798	2 803	1 701	2 218
35	I00-I99 Krankheiten des Kreislaufsystems	1 394 179	152 314	198 588	59 055	44 128	14 406	31 143	103 713	32 051	118 047	340 392	68 100	24 474	72 664	44 247	46 463	44 394
36	I20-I25 Ischämische Herzkrankheiten	510 380	52 967	67 950	23 872	16 071	5 484	10 617	40 365	11 657	42 641	133 106	24 198	10 070	23 779	13 595	18 101	15 907
37	I30-33,I39-52 Sonstige Herzkrankheiten	315 604	34 859	45 496	12 678	9 666	3 059	6 973	22 813	6 898	28 445	76 141	16 223	5 139	17 381	10 150	9 920	9 763
38	I60-I69 Zerebrovaskuläre Krankheiten	171 948	19 554	26 053	6 526	5 484	1 933	4 535	11 997	3 537	15 469	37 539	8 170	3 492	10 023	6 382	5 432	5 822
39	J00-J99 Krankheiten des Atmungssystems	571 689	64 113	85 629	20 963	16 425	7 242	13 736	38 802	13 720	54 779	139 080	28 491	9 117	27 051	20 077	16 017	16 447
40	J10-J11 Grippe	1 821	140	295	28	74	10	20	49	124	152	348	101	28	153	129	45	125
41	J12-J18 Pneumonie	130 105	13 814	18 865	5 022	3 956	1 446	3 233	9 005	3 636	12 843	31 300	6 941	1 885	6 082	4 398	4 305	3 374
42	J40-J47 Chronische Krankheiten der unteren Atemwege	108 992	10 271	15 900	3 851	3 097	1 276	2 349	7 232	2 489	10 233	29 557	5 965	1 823	4 793	3 616	3 301	3 239
43	J45-J46 Asthma	14 978	1 753	2 303	335	373	192	479	961	236	1 550	3 914	729	216	592	576	438	331
44	K00-K93 Krankheiten des Verdauungssystems	868 398	100 778	130 151	36 353	25 824	9 408	18 853	62 334	19 181	77 482	203 023	43 347	12 623	45 774	29 453	26 864	26 950
45	K25-K28 Ulcus ventriculi, duodeni, pepticum, pepticum jejuni	42 086	4 262	6 031	1 557	1 531	474	806	2 865	1 068	3 796	10 094	2 110	531	2 559	1 640	1 427	1 335
46	K70,K73-74 Alkohol. u. chronische Leberkrankheit, Fibrose, Leberzirrhose	34 540	3 842	5 137	1 812	1 567	312	687	2 191	1 122	2 346	6 642	1 568	612	2 679	1 771	798	1 454
47	L00-L99 Krankheiten der Haut und der Unterhaut	120 795	14 334	18 549	4 937	3 437	1 564	2 780	8 485	2 736	10 909	28 685	5 231	1 455	6 084	4 249	3 696	3 664
48	M00-M99 Krankheiten des Muskel-Skelett-Systems u. Bindegewebes	595 746	66 283	104 070	20 666	18 205	6 853	15 809	37 638	11 100	53 275	137 491	28 819	8 340	28 137	18 577	22 208	18 275
49	M05-M6,15-19 Polyarthritiden und Arthrose	138 312	16 724	23 717	3 940	3 947	1 505	2 839	9 007	2 389	13 535	30 383	6 854	1 780	7 608	4 614	5 156	4 314
50	N00-N99 Krankheiten des Urogenitalsystems	375 434	43 884	57 672	14 150</													

2 Vollstationäre Patienten und Patientinnen der Krankenhäuser 2004

2.4 Nach Europäischer Kurzliste und Behandlungsort (Länder)

2.4.2 Männlich

2.4.2.2 Verweildauer

[Zum Inhalt](#)

Lfd. Nr.	Pos.-Nr. der ICD-10 / Hauptdiagnose	Deutsch-land ¹⁾	Baden-Württemberg	Bayern	Berlin	Branden-burg	Bremen	Hamburg	Hessen	Mecklenburg-Vorpommern	Nieder-sachsen	Nordrhein-Westfalen	Rheinland-Pfalz	Saar-land	Sachsen	Sachsen-Anhalt	Schleswig-Holstein	Thüringen
		Anzahl																
1	Insgesamt.....	8,5	8,5	8,3	8,4	8,7	8,0	8,2	8,3	8,0	8,6	8,7	8,2	8,1	8,9	8,8	8,2	8,7
2	A00-T98 Krankheiten, Verletzungen und Vergiftungen	8,7	8,7	8,5	8,6	8,8	8,2	8,5	8,4	8,1	8,8	8,9	8,3	8,2	9,1	8,9	8,4	8,8
3	A00-B99 Bestimmte infektiöse u. parasitäre Krankheiten	8,0	7,9	8,2	9,0	7,6	7,9	7,5	8,0	7,5	7,5	8,1	7,1	7,4	8,9	8,4	7,8	9,0
4	A15-19, B90 Tuberkulose einschl. ihrer Folgezustände	32,5	29,1	44,0	25,0	19,6	26,0	23,5	35,5	24,8	34,3	29,8	37,2	22,3	32,3	27,1	39,5	40,3
5	A39 Meningokokkeninfektion	12,4	12,8	12,4	12,7	12,6	13,8	13,9	12,6	15,8	9,5	12,8	8,8	13,3	11,1	12,4	12,6	13,8
6	B15-B19 Virushepatitis	5,1	5,0	4,5	5,8	5,4	6,1	3,1	4,0	4,8	4,9	6,1	3,6	3,3	6,7	7,8	3,7	6,9
7	B20-B24 HIV-Krankheit	12,6	14,3	13,8	12,1	11,6	14,1	15,8	10,5	15,5	16,8	11,8	11,8	7,2	12,7	9,1	9,5	13,1
8	C00-D48 Neubildungen	8,9	8,7	8,4	9,3	8,6	7,9	8,6	8,5	8,6	9,7	9,3	8,3	8,2	9,6	8,9	8,5	8,7
9	C00-C97 Bösartige Neubildungen	9,2	9,0	8,7	9,6	9,1	8,1	8,9	8,8	9,0	10,0	9,6	8,7	8,5	10,0	9,3	8,7	8,9
10	C00-C14 der Lippe, Mundhöhle und des Pharynx	10,6	10,8	10,2	11,1	11,4	10,1	11,4	8,7	10,4	11,0	10,4	9,8	11,3	12,9	11,6	9,3	11,2
11	C15 des Ösophagus	10,0	9,5	9,4	12,6	11,1	7,8	10,4	8,0	11,3	9,8	10,4	9,0	9,8	12,5	9,9	10,2	11,0
12	C16 des Magens	10,6	10,6	9,7	12,0	10,5	11,4	10,0	11,8	10,3	11,3	11,1	9,5	8,4	10,5	9,9	13,2	9,9
13	C18 des Dickdarmes	11,0	11,3	9,5	12,5	9,7	8,7	11,3	11,1	12,1	13,0	12,2	9,4	10,6	10,9	9,2	13,3	10,0
14	C19-C21 des Rektums und des Anus	10,6	10,5	9,5	12,1	9,9	6,4	13,5	11,5	11,8	12,4	11,5	9,2	10,8	10,8	9,1	11,3	9,8
15	C22 der Leber und der intrahepatischen Gallengänge	8,3	7,9	8,0	8,8	9,4	7,7	6,5	8,4	9,6	9,8	8,7	6,2	8,3	9,4	7,0	7,7	10,0
16	C25 des Pankreas	9,9	11,1	8,7	11,8	8,6	10,7	11,2	9,4	10,8	11,9	10,3	9,3	8,9	9,4	9,7	10,4	7,2
17	C32-C34 des Larynx, der Trachea, der Bronchien und der Lunge	9,1	8,8	8,0	9,9	9,6	9,1	7,5	8,6	8,0	9,5	9,7	8,3	7,0	10,4	9,4	8,6	9,3
18	C43 Bösartiges Melanom der Haut	6,7	6,4	6,9	7,1	7,5	6,5	5,3	6,2	6,3	6,8	6,9	6,3	5,2	6,9	8,2	7,0	6,7
19	C50 Bösartige Neubildung der Brustdrüse (Mamma)	8,1	8,0	7,9	6,4	9,7	8,9	6,6	7,3	10,9	10,9	8,2	5,9	10,3	11,9	8,2	6,5	6,2
20	C53 der Cervix uteri	-	-	-	-	-	-	-	-	-	-	-	-	-	-	-	-	-
21	C54-C55 des Corpus uteri und des Uterus, Teil n.n.bez.	-	-	-	-	-	-	-	-	-	-	-	-	-	-	-	-	-
22	C61 der Prostata	9,3	9,7	10,0	7,9	7,7	9,4	7,5	8,0	8,5	10,0	10,3	9,2	8,3	8,4	10,1	7,0	9,7
23	C67 der Harnblase	7,5	7,0	7,8	6,9	6,8	6,8	7,0	7,9	6,0	7,7	8,0	7,5	6,6	7,8	8,0	6,2	7,6
24	C81-C96 des lymphatischen, blutbildenden u. verwandten Gewebes	9,6	8,9	9,0	10,0	8,3	7,5	10,6	9,7	9,1	10,6	9,6	9,6	9,5	12,3	9,6	9,5	8,4
25	D50-D90 Krankheiten des Blutes und der blutbildenden Organe 2)	7,7	7,5	7,3	7,4	7,8	7,7	7,6	7,4	7,4	7,7	8,1	7,4	6,7	8,9	8,1	7,1	7,6
26	E00-E90 Endokrine, Ernährungs- und Stoffwechselkrankheiten	10,4	10,5	9,8	10,9	11,5	9,4	9,9	9,3	9,5	10,6	10,7	10,0	10,9	11,8	10,6	8,9	11,1
27	E10-E14 Diabetes mellitus	13,4	13,4	13,0	13,8	14,5	12,5	13,2	11,5	11,5	13,6	14,0	13,7	14,0	14,6	13,0	11,1	14,3
28	F00-F99 Psychische und Verhaltensstörungen	18,9	21,7	20,0	15,6	16,5	16,0	20,7	19,0	14,5	18,4	19,2	17,7	14,9	19,3	18,1	17,6	18,0
29	F10 durch Alkohol	9,4	10,3	9,7	8,7	8,9	9,2	11,2	8,1	8,1	8,0	10,2	7,8	7,6	11,0	8,8	9,1	9,5
30	F11-16,18-19 durch andere psychotrope Substanzen	13,0	13,2	15,8	9,5	11,5	11,7	18,7	13,2	10,7	12,2	12,3	10,9	10,3	15,8	12,1	12,5	13,9
31	G00-G99 Krankheiten des Nervensystems	6,5	7,0	6,4	6,7	7,1	5,6	6,7	7,1	5,5	6,0	6,4	5,9	6,9	7,3	6,5	6,6	5,9
32	G00-G03 Meningitis	11,6	10,8	10,4	10,4	10,9	13,4	12,1	11,2	14,2	12,3	11,7	11,8	12,3	13,3	13,0	12,0	13,5
33	H00-H59 Krankheiten des Auges und der Augenanhangsgebilde	4,1	4,2	4,4	4,3	4,8	4,0	4,5	4,3	5,5	4,2	3,9	3,9	5,7	3,8	4,5	2,4	4,5
34	H60-H95 Krankheiten des Ohres und des Warzenfortsatzes	5,7	4,9	5,3	5,2	6,5	5,7	4,7	7,6	5,8	5,8	5,4	5,6	5,4	6,0	6,5	4,7	6,2
35	I00-I99 Krankheiten des Kreislaufsystems	8,6	8,4	8,7	8,3	8,7	8,9	8,2	7,9	7,9	9,2	8,7	8,7	8,4	8,7	9,6	8,6	9,1
36	I20-I25 Ischämische Herzkrankheiten	6,5	6,4	6,6	6,2	6,5	6,6	5,9	5,8	6,0	7,1	6,6	7,1	6,4	6,0	7,6	6,5	6,7
37	I30-33,I39-52 Sonstige Herzkrankheiten	9,2	8,7	9,1	9,2	9,5	7,6	7,9	8,5	8,4	9,3	9,7	9,1	9,0	9,3	9,9	8,7	9,6
38	I60-I69 Zerebrovaskuläre Krankheiten	12,7	12,0	12,8	12,8	12,5	14,6	13,7	12,0	11,6	14,6	12,2	12,1	12,7	12,1	13,5	14,4	13,1
39	J00-J99 Krankheiten des Atmungssystems	7,9	7,6	7,6	8,3	8,3	7,8	6,9	7,5	7,8	7,6	8,2	7,7	7,9	8,4	8,1	7,8	7,9
40	J10-J11 Grippe	5,4	5,2	5,8	4,3	5,8	3,3	5,2	4,8	4,8	4,9	4,7	5,4	3,9	7,3	6,3	5,9	5,4
41	J12-J18 Pneumonie	10,9	10,8	10,7	11,1	11,7	10,7	10,0	10,5	9,9	10,5	11,6	10,3	11,2	11,7	11,0	10,3	10,9
42	J40-J47 Chronische Krankheiten der unteren Atemwege	9,9	9,7	10,0	10,1	10,1	9,2	8,0	9,5	9,1	9,6	10,4	9,9	10,5	10,6	9,6	9,2	9,6
43	J45-J46 Asthma	5,2	4,6	6,4	5,1	5,6	4,3	4,3	4,8	4,7	4,3	5,2	4,7	4,6	5,8	5,1	5,5	5,2
44	K00-K93 Krankheiten des Verdauungssystems	7,2	7,1	6,9	7,0	8,0	7,0	6,3	6,7	7,7	7,2	7,5	7,1	7,0	8,2	7,8	6,4	7,6
45	K25-K28 Ulcus ventriculi, duodeni, pepticum, pepticum jejuni	9,8	9,9	9,7	9,9	9,9	9,1	8,2	9,1	9,5	9,8	10,2	9,4	9,9	10,7	10,1	9,2	9,9
46	K70,K73-74 Alkohol. u. chronische Leberkrankheit, Fibrose, Leberzirrhose	12,6	13,0	12,3	12,1	12,8	11,4	13,0	11,7	12,3	13,7	13,3	11,8	11,9	12,8	12,1	11,3	12,0
47	L00-L99 Krankheiten der Haut und der Unterhaut	9,1	8,2	9,9	9,1	9,3	8,5	10,0	9,0	9,1	9,2	8,6	8,7	8,8	9,6	9,2	8,4	11,3
48	M00-M99 Krankheiten des Muskel-Skelett-Systems u. Bindegewebes	9,0	9,0	8,6	9,0	9,5	9,3	9,0	9,2	8,7	9,4	8,9	9,2	9,2	10,1	9,0	8,0	9,7
49	M05-06,15-19 Polyarthritiden und Arthrose	13,0	13,0	12,6	13,3	13,2	12,0	12,7	12,4	12,6	13,5	13,0	12,6	12,3	15,3	12,0	13,0	12,9
50	N00-N99 Krankheiten des Urogenitalsystems	6,4	6,1	6,3	6,2	6,7	7,4	5,6	6,1	6,2	6,4	6,9	6,0	6,4	6,7	7,1	5,5	7,0
51	N00-N29 Krankheiten der Niere	6,2	5,8	5,8	6,6	6,7	8,1	5,1	5,7	6,0	6,0	6,7	5,7	6,8	6,4	7,0	5,2	6,9
52	O00-O99 Schwangerschaft, Geburt und Wochenbett	-	-	-	-	-	-	-	-	-	-	-	-	-	-	-	-	-
53	P00-P96 Bestimmte Zustände, mit Ursprung in der Perinatalperiode	11,2	11,6	11,0	8,6	10,1	10,4	10,3	11,9	10,8	11,3	12,2	11,5	11,2	9,4	11,7	10,2	11,7
54	Q00-Q99 Angeb. Fehlbildungen,Deformitäten,Chromosomenanomalien	6,6	6,5	6,4	6,5	5,0	6,0	6,5	6,3	7,2	6,7	6,8	6,1	7,1	6,8	6,3	6,4	6,7
55	Q00-Q07 des Nervensystems	8,2	7,5	7,8	9,6	6,4	7,2	11,9	9,6	7,9	8,6	8,0	7,9	4,7	6,1	8,6	12,3	10,1
56	Q20-Q28 des Kreislaufsystems	8,6	8,4	8,9	6,8	5,5	6,5	8,7	7,6	6,7	9,7	9,8	9,5	10,3	7,5	5,7	9,7	5,8
57	R00-R99 Symptome u. abnorme klinische u. Laborbefunde, a.n.k.	4,9	4,7	4,8	5,1	4,9	4,5	4,8	4,9	4,5	4,5	5,1	4,6	5,1				

2 Vollstationäre Patienten und Patientinnen der Krankenhäuser 2004

2.4 Nach Europäischer Kurzliste und Behandlungsort (Länder)

2.4.3 Weiblich

2.4.3.1 Anzahl

[Zum Inhalt](#)

Lfd. Nr.	Pos.-Nr. der ICD-10 / Hauptdiagnose	Deutsch- land ¹⁾	Baden- Württemberg	Bayern	Berlin	Branden- burg	Bremen	Hamburg	Hessen	Mecklenburg- Vorpommern	Nieder- sachsen	Nordrhein- Westfalen	Rheinland- Pfalz	Saar- land	Sachsen	Sachsen- Anhalt	Schleswig- Holstein	Thüringen
		Anzahl																
1	Insgesamt.....	9 265 287	1 055 794	1 404 263	389 443	276 558	105 716	221 661	651 291	198 261	832 100	2 163 918	450 923	137 848	486 372	308 107	300 877	282 155
2	A00-T98 Krankheiten, Verletzungen und Vergiftungen	8 937 159	1 020 424	1 345 355	374 729	269 590	102 195	211 470	632 051	192 611	794 370	2 090 761	436 147	133 573	469 115	298 924	291 338	274 506
3	A00-B99 Bestimmte infektiöse u. parasitäre Krankheiten	213 502	23 864	31 950	7 645	5 942	2 286	4 955	14 714	5 196	19 474	53 833	11 156	3 533	10 273	6 863	5 868	5 950
4	A15-19, B90 Tuberkulose einschl. ihrer Folgezustände	3 136	430	467	141	64	59	82	257	82	213	748	83	37	114	137	107	115
5	A39 Meningokokkeninfektion	345	40	45	9	7	3	10	18	13	34	105	14	4	19	10	4	10
6	B15-B19 Virushepatitis	5 472	633	785	185	99	49	234	492	80	412	1 490	354	189	217	92	99	62
7	B20-B24 HIV-Krankheit	593	100	53	50	5	19	25	97	4	27	151	9	14	17	12	4	6
8	C00-D48 Neubildungen	998 813	116 351	147 435	48 833	30 468	13 599	23 812	67 911	23 378	77 230	229 674	44 854	15 622	58 123	37 939	28 673	34 911
9	C00-C97 Bösartige Neubildungen	725 124	84 314	108 857	36 741	21 544	10 424	17 604	48 310	15 567	53 673	166 986	32 102	11 449	42 668	28 046	20 997	25 842
10	C00-C14 der Lippe, Mundhöhle und des Pharynx	10 545	1 252	1 368	529	254	267	382	763	202	910	2 553	551	203	390	288	319	314
11	C15 des Ösophagus	4 667	562	487	204	98	83	170	496	99	391	1 340	145	98	163	139	113	79
12	C16 des Magens	18 073	1 904	2 851	648	562	274	412	1 065	646	1 346	4 061	872	314	1 223	741	527	627
13	C18 des Dickdarms	49 677	5 097	7 057	2 052	1 803	811	1 001	3 460	890	4 139	12 140	2 878	688	2 795	1 941	1 354	1 571
14	C19-C21 des Rektums und des Anus	33 982	3 887	5 216	1 347	1 215	578	610	2 228	692	2 706	7 514	1 748	587	2 009	1 503	890	1 252
15	C22 der Leber und der intrahepatischen Gallengänge	6 643	800	968	432	167	84	143	414	99	412	1 583	465	140	320	279	96	241
16	C25 des Pankreas	19 052	2 284	3 363	793	498	179	416	1 434	323	1 249	4 351	872	235	1 227	679	359	790
17	C32-C34 des Larynx, der Trachea, der Bronchien und der Lunge	49 875	5 916	6 684	3 846	1 416	956	1 214	2 839	1 164	3 615	12 538	1 926	1 184	1 854	1 422	1 883	1 418
18	C43 Bösartiges Melanom der Haut	8 860	1 029	1 469	434	151	117	189	620	210	507	2 194	425	207	463	274	220	351
19	C50 Bösartige Neubildung der Brustdrüse (Mamma)	158 953	18 660	24 989	7 626	4 240	2 052	4 576	11 337	3 584	11 780	34 576	7 523	2 037	8 419	6 846	5 395	5 313
20	C53 der Cervix uteri	17 179	1 920	2 420	1 247	564	304	318	1 237	480	1 268	3 429	556	373	968	869	463	763
21	C54-C55 des Corpus uteri und des Uterus, Teil n.n.bez.	20 845	2 816	3 202	764	800	221	324	1 460	519	1 958	4 042	820	330	1 273	903	691	722
22	C61 der Prostata	-	-	-	-	-	-	-	-	-	-	-	-	-	-	-	-	-
23	C67 der Harnblase	22 667	2 328	2 777	1 147	706	226	727	1 291	479	1 934	5 857	962	428	1 474	879	709	743
24	C81-C96 des lymphatischen, blutbildenden u. verwandten Gewebes	70 756	9 370	10 106	3 356	2 063	1 276	1 725	4 200	1 572	4 913	16 095	2 713	1 426	4 445	2 527	1 730	3 239
25	D50-D90 Krankheiten des Blutes und der blutbildenden Organe 2)	67 965	8 213	9 362	3 025	2 161	790	1 492	4 849	1 923	6 088	15 728	3 022	998	3 598	2 409	2 199	2 108
26	E00-E90 Endokrine, Ernährungs- und Stoffwechselkrankheiten	286 114	32 369	43 012	11 109	10 264	3 024	6 020	20 220	8 185	23 566	64 837	12 316	3 900	17 039	12 457	7 611	10 185
27	E10-E14 Diabetes mellitus	102 287	12 105	13 207	3 828	4 187	1 113	1 753	7 583	3 695	8 253	21 553	3 649	1 372	7 375	5 619	2 651	4 344
28	F00-F99 Psychische und Verhaltensstörungen	467 150	53 268	70 773	21 277	13 294	4 706	11 317	32 340	9 353	41 684	109 370	23 844	7 692	21 969	14 022	19 962	12 279
29	F10 durch Alkohol	72 806	8 969	12 184	2 881	1 863	817	1 559	4 756	1 588	7 184	16 838	3 410	1 008	3 234	1 751	3 100	1 664
30	F11-16, 18-19 durch andere psychotrope Substanzen	24 067	2 367	3 453	1 022	378	270	638	2 336	370	2 142	6 565	953	399	853	493	1 275	553
31	G00-G99 Krankheiten des Nervensystems	317 801	33 952	46 705	12 381	11 086	3 256	7 589	21 121	7 311	26 869	77 790	15 383	6 144	15 781	10 905	10 188	11 340
32	G00-G03 Meningitis	2 582	322	434	112	54	30	68	220	75	244	581	83	47	92	60	83	77
33	H00-H59 Krankheiten des Auges und der Augenanhangsgebilde	198 672	23 971	25 915	10 419	4 238	3 161	7 657	10 788	3 666	20 113	39 725	7 775	3 494	14 585	6 998	10 022	6 145
34	H60-H95 Krankheiten des Ohres und des Warzenfortsatzes	78 049	8 563	11 037	2 675	2 551	1 102	2 161	5 710	2 253	8 146	17 580	3 534	1 289	4 063	3 159	1 832	2 394
35	I00-I99 Krankheiten des Kreislaufsystems	1 258 599	134 262	180 487	53 115	42 762	11 828	28 339	89 634	28 528	106 626	298 179	65 911	21 419	69 691	44 977	39 818	43 023
36	I20-I25 Ischämische Herzkrankheiten	274 779	27 691	34 945	12 849	9 269	2 921	5 326	20 603	6 317	23 796	70 363	14 047	5 620	13 534	8 647	9 588	9 263
37	I30-33, I39-52 Sonstige Herzkrankheiten	315 192	33 561	45 024	13 614	10 546	2 843	6 536	22 354	6 870	28 394	74 057	16 888	5 341	18 149	11 340	9 300	10 375
38	I60-I69 Zerebrovaskuläre Krankheiten	187 711	20 129	26 253	8 192	6 374	1 978	4 958	12 929	4 068	16 555	40 792	8 682	3 746	11 855	7 807	6 148	7 245
39	J00-J99 Krankheiten des Atmungssystems	470 345	50 810	69 983	18 650	13 774	6 013	11 479	32 449	10 582	45 702	115 679	23 530	7 594	21 577	16 406	13 234	12 883
40	J10-J11 Grippe	1 912	164	326	28	99	8	30	60	101	153	343	107	32	170	133	43	115
41	J12-J18 Pneumonie	108 959	10 942	15 919	4 814	3 400	1 206	2 790	7 362	2 737	11 145	26 712	5 691	1 568	4 773	3 586	3 575	2 739
42	J40-J47 Chronische Krankheiten der unteren Atemwege	86 679	7 926	12 519	3 654	2 417	1 132	1 943	6 056	1 943	7 884	23 751	4 591	1 543	3 409	2 768	2 662	2 481
43	J45-J46 Asthma	16 426	1 912	2 535	360	464	225	403	1 129	301	1 484	4 387	842	245	614	556	557	412
44	K00-K93 Krankheiten des Verdauungssystems	878 905	93 693	126 833	36 005	25 693	9 590	19 447	62 916	18 879	79 669	217 037	45 743	13 150	45 484	29 500	27 676	27 590
45	K25-K28 Ulcus ventriculi, duodeni, pepticum, pepticum jejuni	41 450	3 869	5 994	1 581	1 282	460	825	2 707	860	3 789	10 562	2 239	639	2 384	1 579	1 368	1 312
46	K70,K73-74 Alkohol. u. chronische Leberkrankheit, Fibrose, Leberzirrhose	19 242	2 014	2 757	1 177	700	187	462	1 309	391	1 467	4 462	854	357	1 170	762	535	638
47	L00-L99 Krankheiten der Haut und der Unterhaut	111 212	12 548	17 892	4 811	2 980	1 370	2 441	7 623	2 341	10 028	26 499	4 720	1 425	5 531	3 847	3 522	3 634
48	M00-M99 Krankheiten des Muskel-Skelett-Systems u. Bindegewebes	793 762	82 973	130 380	31 660	25 451	9 644	21 122	53 194	13 873	70 688	190 658	36 993	9 980	37 679	23 881	31 351	24 235
49	M05-M6, 15-19 Polyarthritiden und Arthrose	253 113	28 056	40 422	8 384	7 605	3 022	5 620	17 092	4 222	23 998	59 214	12 335	2 747	14 477	8 322	9 664	7 933
50																		

2 Vollstationäre Patienten und Patientinnen der Krankenhäuser 2004

2.4 Nach Europäischer Kurzliste und Behandlungsort (Länder)

2.4.3 Weiblich

2.4.3.2 Verweildauer

[Zum Inhalt](#)

Lfd. Nr.	Pos.-Nr. der ICD-10 / Hauptdiagnose	Deutsch-land ¹⁾	Baden-Württemberg	Bayern	Berlin	Branden-burg	Bremen	Hamburg	Hessen	Mecklenburg-Vorpommern	Nieder-sachsen	Nordrhein-Westfalen	Rheinland-Pfalz	Saar-land	Sachsen	Sachsen-Anhalt	Schleswig-Holstein	Thüringen
		Anzahl																
1	Insgesamt.....	8,7	8,7	8,4	8,6	9,0	8,3	8,1	8,6	7,9	8,7	9,0	8,5	8,5	9,0	8,7	8,6	8,9
2	A00-T98 Krankheiten, Verletzungen und Vergiftungen	8,9	8,8	8,6	8,8	9,1	8,4	8,3	8,7	8,1	8,9	9,2	8,6	8,6	9,1	8,8	8,8	9,0
3	A00-B99 Bestimmte infektiöse u. parasitäre Krankheiten	8,0	8,0	8,0	9,1	7,5	8,1	7,2	8,1	7,1	7,6	8,0	7,2	7,3	8,7	8,6	7,6	8,7
4	A15-19, B90 Tuberkulose einschl. ihrer Folgezustände	27,1	24,5	29,4	22,7	15,6	29,0	13,1	26,9	22,2	30,4	28,4	23,4	15,5	28,8	29,5	31,3	34,4
5	A39 Meningokokkeninfektion	12,8	12,1	15,2	12,8	19,0	17,0	7,8	13,5	13,2	10,6	12,4	15,9	13,0	11,2	8,0	17,0	16,8
6	B15-B19 Virushepatitis	5,3	5,0	5,4	5,5	6,5	6,1	4,4	4,6	4,7	4,7	6,7	3,4	2,5	5,6	6,0	3,4	6,9
7	B20-B24 HIV-Krankheit	13,4	14,3	13,9	14,9	5,2	10,6	14,8	12,4	15,0	9,9	13,9	11,1	7,6	12,9	9,9	45,0	15,2
8	C00-D48 Neubildungen	8,7	8,8	8,2	8,5	8,5	8,2	8,2	8,4	7,9	9,5	9,1	8,5	8,7	9,3	8,1	8,4	8,2
9	C00-C97 Bösartige Neubildungen	9,3	9,5	8,7	9,3	9,0	8,7	9,0	9,1	8,5	10,4	9,7	9,0	9,4	10,0	8,6	9,1	8,5
10	C00-C14 der Lippe, Mundhöhle und des Pharynx	11,1	11,1	11,3	10,6	11,1	9,3	12,5	9,7	11,8	11,5	11,3	10,3	10,0	13,5	11,2	10,5	10,3
11	C15 des Ösophagus	11,3	10,5	10,4	17,2	11,7	11,3	11,7	8,4	12,1	12,4	11,4	12,7	10,5	14,2	10,7	12,2	9,8
12	C16 des Magens	12,2	11,8	11,1	14,5	12,6	11,2	10,7	12,4	10,2	13,4	13,0	11,2	9,6	13,2	10,6	13,9	12,2
13	C18 des Dickdammes	12,4	13,1	11,3	12,6	11,0	9,3	13,8	12,2	12,5	13,8	13,2	10,3	11,9	12,8	10,8	13,9	10,9
14	C19-C21 des Rektums und des Anus	11,9	12,2	10,3	13,6	10,6	8,6	14,0	12,3	12,1	13,2	12,7	10,4	11,2	12,6	9,9	13,0	11,3
15	C22 der Leber und der intrahepatischen Gallengänge	9,9	10,3	9,6	10,4	9,9	7,7	8,1	9,9	11,5	11,2	10,2	8,3	8,4	11,3	8,9	11,5	9,2
16	C25 des Pankreas	10,9	11,5	9,4	12,4	12,0	10,8	12,0	10,3	11,2	12,9	11,2	11,0	12,6	10,6	9,1	13,3	8,2
17	C32-C34 des Larynx, der Trachea, der Bronchien und der Lunge	9,4	9,2	8,3	9,5	10,1	9,1	8,9	9,0	8,4	9,7	10,1	8,8	7,5	11,0	9,8	9,6	9,6
18	C43 Bösartiges Melanom der Haut	7,4	7,1	7,6	8,2	9,7	7,2	6,4	6,1	5,9	7,3	7,7	7,1	6,2	8,2	9,0	7,3	7,6
19	C50 Bösartige Neubildung der Brustdrüse (Mamma)	7,2	7,9	6,4	6,4	6,6	7,1	5,4	7,0	5,8	8,9	7,9	6,6	8,5	6,8	6,4	6,3	6,0
20	C53 der Cervix uteri	8,7	7,7	8,2	8,4	8,7	6,7	12,5	7,6	7,0	9,1	9,5	9,3	7,6	10,3	8,9	8,5	9,6
21	C54-C55 des Corpus uteri und des Uterus, Teil n.n.bez.	10,9	10,1	10,6	11,5	12,4	12,0	12,1	10,1	10,1	9,9	11,6	11,9	9,2	12,3	10,5	9,1	11,5
22	C61 der Prostata	-	-	-	-	-	-	-	-	-	-	-	-	-	-	-	-	-
23	C67 der Harnblase	7,9	7,7	7,9	7,5	7,4	9,3	7,0	7,6	7,0	8,6	8,4	7,5	7,4	8,1	8,1	6,7	7,9
24	C81-C96 des lymphatischen, blutbildenden u. verwandten Gewebes	10,2	9,5	9,5	10,6	9,9	8,1	11,4	11,0	9,2	11,3	10,2	9,7	9,5	13,0	9,6	10,8	8,6
25	D50-D90 Krankheiten des Blutes und der blutbildenden Organe 2)	8,4	8,0	8,2	7,9	8,7	8,2	8,5	7,9	7,1	8,1	8,9	8,1	7,3	9,7	8,4	7,6	8,7
26	E00-E90 Endokrine, Ernährungs- und Stoffwechselkrankheiten	8,8	9,0	8,4	9,2	9,4	9,4	7,3	8,2	8,3	8,8	9,0	8,3	8,7	9,7	9,1	7,9	9,5
27	E10-E14 Diabetes mellitus.....	12,7	12,8	12,4	13,0	13,3	15,2	11,5	11,3	11,2	12,7	13,3	12,8	12,1	13,4	12,4	10,7	13,3
28	F00-F99 Psychische und Verhaltensstörungen	24,4	27,6	24,3	21,1	23,4	22,0	22,1	24,9	21,3	25,0	24,3	23,2	18,8	26,4	25,2	23,9	24,4
29	F10 durch Alkohol	8,6	9,8	7,7	8,5	8,2	8,6	10,9	7,9	7,4	7,7	9,2	7,2	6,8	11,9	7,9	8,5	8,2
30	F11-16,18-19 durch andere psychotrope Substanzen	12,9	13,5	13,8	10,9	9,6	12,5	14,8	13,0	10,8	13,1	12,3	10,6	12,1	16,0	13,6	12,6	13,9
31	G00-G99 Krankheiten des Nervensystems	8,3	8,8	8,0	7,9	8,6	7,3	7,9	8,7	6,7	7,5	8,5	7,7	8,5	8,7	8,3	9,1	7,8
32	G00-G03 Meningitis	11,4	10,9	10,7	13,3	12,5	13,9	9,8	12,4	11,7	12,2	11,5	10,8	10,3	9,8	10,0	12,5	10,6
33	H00-H59 Krankheiten des Auges und der Augenanhangsgebilde	3,7	3,9	4,0	3,8	4,2	3,6	4,0	4,1	5,0	3,7	3,6	3,4	5,2	3,5	3,9	2,1	3,9
34	H60-H95 Krankheiten des Ohres und des Warzenfortsatzes	6,0	5,3	5,8	5,5	6,8	5,6	4,9	6,9	6,2	6,3	5,8	6,2	6,1	6,3	6,8	5,4	6,6
35	I00-I99 Krankheiten des Kreislaufsystems	9,4	9,2	9,2	9,4	9,5	9,6	8,9	8,9	8,3	9,8	9,6	9,0	9,2	9,6	9,9	9,2	9,9
36	I20-I25 Ischämische Herzkrankheiten	7,4	7,2	7,5	7,2	7,4	6,9	6,9	6,7	6,8	7,9	7,5	7,7	6,8	7,0	8,3	7,4	7,5
37	I30-33,I39-52 Sonstige Herzkrankheiten	10,3	10,0	10,1	10,3	10,6	8,7	9,3	9,6	9,1	10,1	10,9	10,1	10,2	10,6	10,6	9,6	10,6
38	I60-I69 Zerebrovaskuläre Krankheiten	13,1	12,4	12,6	13,5	13,5	15,8	14,5	13,1	11,1	14,5	13,1	12,3	12,6	12,5	13,2	14,6	13,7
39	J00-J99 Krankheiten des Atmungssystems	7,9	7,8	7,8	8,5	8,3	7,5	7,1	7,7	7,8	7,6	8,3	7,8	7,8	8,3	8,0	7,9	7,8
40	J10-J11 Grippe	5,8	5,2	6,5	4,6	6,2	3,9	3,4	6,4	4,6	5,5	5,2	5,7	4,5	7,3	6,8	5,5	5,2
41	J12-J18 Pneumonie	11,1	11,1	10,9	11,5	11,8	10,3	9,9	10,9	9,9	10,6	11,8	10,5	10,9	11,6	11,0	10,5	10,9
42	J40-J47 Chronische Krankheiten der unteren Atemwege	10,1	10,0	10,2	10,5	10,2	9,2	8,6	9,6	9,2	9,7	10,6	10,0	10,1	10,9	9,9	9,5	9,4
43	J45-J46 Asthma	6,2	6,2	7,3	6,2	6,5	6,0	5,5	5,1	5,2	6,2	6,1	5,5	7,0	5,9	6,4	5,7	5,7
44	K00-K93 Krankheiten des Verdauungssystems	7,8	7,9	7,6	7,7	8,1	7,5	7,0	7,4	7,4	7,8	8,2	7,6	7,4	8,5	7,7	7,2	7,8
45	K25-K28 Ulcus ventriculi, duodeni, pepticum, pepticum jejuni	11,1	11,4	10,9	11,4	11,0	11,2	10,1	10,4	10,4	10,7	11,5	10,7	10,3	11,8	11,1	10,9	11,0
46	K70,K73-74 Alkohol. u. chronische Leberkrankheit, Fibrose, Leberzirrhose	13,1	13,7	12,2	13,0	13,3	11,1	13,1	11,6	11,1	14,2	14,3	13,1	11,5	13,0	12,6	11,9	12,8
47	L00-L99 Krankheiten der Haut und der Unterhaut	10,2	9,1	11,1	10,1	10,2	9,3	10,0	9,7	9,5	10,7	10,0	9,9	10,9	10,4	10,2	10,2	12,8
48	M00-M99 Krankheiten des Muskel-Skelett-Systems u. Bindegewebes	10,2	10,3	9,8	10,3	10,7	10,1	9,0	10,2	9,5	10,5	10,3	10,5	10,3	10,4	9,7	9,7	10,6
49	M05-06,15-19 Polyarthritiden und Arthrose	13,8	13,9	13,6	14,6	13,9	12,7	13,2	13,1	13,1	14,4	14,1	13,4	13,3	13,3	12,7	14,1	13,5
50	N00-N99 Krankheiten des Urogenitalsystems	5,9	5,6	5,6	5,6	6,2	5,9	5,3	5,7	5,8	6,2	6,3	5,7	5,9	6,2	5,9	5,6	6,2
51	N00-N29 Krankheiten der Niere	7,1	6,8	6,6	7,6	7,5	8,5	6,1	7,0	7,0	6,8	7,7	6,7	7,4	7,1	7,6	6,4	8,0
52	O00-O99 Schwangerschaft, Geburt und Wochenbett	5,0	4,9	4,9	4,1	5,4	4,4	4,2	4,9	5,2	4,9	5,3	5,1	5,4	5,1	5,1	4,3	5,1
53	P00-P96 Bestimmte Zustände, mit Ursprung in der Perinatalperiode	11,6	11,4	11,3	8,5	10,8	10,1	11,4	12,7	11,0	12,2	13,1	11,2	11,2	10,2	12,6	10,1	12,3
54	Q00-Q99 Angeb. Fehlbildungen,Deformitäten,Chromosomenanomalien	6,8	6,7	6,4	6,1	5,7	8,2	6,8	7,0	6,7	7,1	7,1	6,3	7,0	7,1	6,4	6,4	8,0
55	Q00-Q07 des Nervensystems	9,1	8,3	8,0	8,3	12,4	17,3	14,1	11,8	6,2	7,1	8,1	9,2	7,8	10,2	14,9	9,8	10,0
56	Q20-Q28 des Kreislaufsystems	8,1	8,5	8,5	6,0	5,9	7,0	8,1	7,2	6,0	9,2	9,4	8,5					

2 Vollstationäre Patienten und Patientinnen der Krankenhäuser 2004
2.5 Mit Operationen nach Europäischer Kurzliste und Altersgruppen
2.5.1 Anzahl

[Zum Inhalt](#)

Lfd. Nr.	Pos.-Nr. der ICD-10 / Hauptdiagnose	Ins- gesamt ¹⁾	Davon im Alter von ... bis unter ... Jahre																				
			unter 1	1 - 5	5 - 10	10 - 15	15 - 20	20 - 25	25 - 30	30 - 35	35 - 40	40 - 45	45 - 50	50 - 55	55 - 60	60 - 65	65 - 70	70 - 75	75 - 80	80 - 85	85 - 90	90 - 95	95 u. älter
			Anzahl																				
1	Insgesamt.....	6 704 938	159 238	103 652	102 495	109 973	194 609	249 378	291 590	344 292	378 604	376 056	382 887	430 310	428 795	625 213	716 623	604 236	559 909	415 132	140 577	77 692	13 669
2	A00-T98 Krankheiten, Verletzungen und Vergiftungen	6 563 203	70 372	102 923	101 897	109 274	193 599	247 859	289 857	342 359	375 829	373 176	379 765	426 565	424 878	618 938	710 500	598 602	555 121	411 523	139 483	77 107	13 569
3	A00-B99 Bestimmte infektiöse u. parasitäre Krankheiten	56 009	2 631	4 549	2 095	1 646	2 142	2 179	1 860	1 966	2 365	2 425	2 450	2 519	2 489	3 598	4 591	4 495	4 786	4 412	1 712	950	149
4	A15-19, B90 Tuberkulose einschl. ihrer Folgezustände	1 691	6	34	11	9	57	65	119	119	122	138	121	116	101	123	147	162	113	89	29	9	1
5	A39 Meningokokkeninfektion	188	26	43	16	10	37	9	7	2	5	3	5	6	4	7	4	1	1	1	-	-	-
6	B15-B19 Virushepatitis	2 203	3	3	13	18	51	121	126	203	240	259	295	233	184	164	139	74	42	25	6	4	-
7	B20-B24 HIV-Krankheit	393	-	-	1	-	4	10	41	46	76	83	38	35	30	15	9	3	-	1	1	-	-
8	C00-D48 Neubildungen	892 337	2 704	3 770	3 143	4 131	6 588	7 468	9 749	16 387	33 075	54 272	66 595	72 047	73 968	120 133	138 305	107 418	89 569	56 824	16 933	8 120	1 136
9	C00-C97 Bösartige Neubildungen	654 912	362	2 299	1 888	2 124	2 857	2 964	3 897	6 540	13 031	22 615	33 600	47 982	57 960	98 966	116 549	92 237	77 140	48 990	14 804	7 109	997
10	C00-C14 der Lippe, Mundhöhle und des Pharynx	20 726	1	2	5	23	37	48	58	106	328	1 052	2 142	3 137	3 188	3 811	3 150	1 676	1 077	555	218	95	17
11	C15 des Ösophagus	8 766	-	-	-	-	1	9	10	7	72	212	510	973	1 093	1 709	1 916	1 051	653	360	137	49	4
12	C16 des Magens	18 635	-	-	-	-	2	4	58	118	259	500	896	1 370	1 493	2 484	3 236	2 854	2 608	1 822	602	296	33
13	C18 des Dickdarmes	46 879	-	-	-	4	11	32	69	163	307	682	1 114	2 126	3 205	6 215	8 261	8 033	8 177	5 681	1 787	901	111
14	C19-C21 des Rektums und des Anus	38 778	-	1	1	1	3	18	29	90	347	708	1 280	2 443	3 452	6 708	7 732	6 287	5 093	3 157	904	460	63
15	C22 der Leber und der intrahepatischen Gallengänge	7 097	15	40	23	18	22	12	17	32	62	135	301	472	574	1 077	1 425	1 271	961	490	100	47	3
16	C25 des Pankreas	13 983	-	-	5	3	1	4	6	39	100	234	489	921	1 101	2 207	2 990	2 224	1 898	1 216	339	182	24
17	C32-C34 des Larynx, der Trachea, der Bronchien und der Lunge	58 281	-	-	1	5	10	28	35	127	451	1 393	3 064	5 274	6 834	11 058	12 132	9 089	6 039	2 263	377	90	11
18	C43 Bösartiges Melanom der Haut	9 717	-	1	1	8	39	112	177	268	479	575	691	712	795	1 273	1 480	1 132	980	676	197	106	15
19	C50 Bösartige Neubildung der Brustdrüse (Mamma)	81 657	-	-	-	-	2	45	294	984	2 825	5 953	8 095	9 098	9 182	12 350	12 127	7 721	6 389	4 505	1 322	673	92
20	C53 der Cervix uteri	7 553	-	-	-	-	4	26	142	457	875	1 085	1 066	910	620	584	626	445	322	269	80	38	4
21	C54-C55 des Corpus uteri und des Uterus, Teil n.n.bez.	11 911	-	-	-	2	2	7	7	34	103	235	435	889	1 025	1 931	2 211	1 778	1 559	1 197	348	135	13
22	C61 der Prostata	45 829	-	-	-	1	-	2	-	1	4	65	444	1 398	3 594	9 552	12 992	8 668	5 259	2 758	767	295	29
23	C67 der Harnblase	63 383	5	20	6	10	6	39	53	111	329	685	1 355	2 589	3 781	7 458	10 983	11 637	11 843	8 376	2 786	1 160	151
24	C81-C96 des lymphatischen, blutbildenden u. verwandten Gewebes	42 170	52	1 106	1 081	980	1 090	718	672	891	1 220	1 601	1 963	2 557	2 972	5 374	6 126	5 400	4 550	2 843	639	287	48
25	D50-D90 Krankheiten des Blutes und der blutbildenden Organe 2)	27 855	165	588	507	666	623	550	489	633	794	994	1 064	1 184	1 125	1 935	2 857	3 200	3 814	3 781	1 591	1 059	236
26	E00-E90 Endokrine, Ernährungs- und Stoffwechselkrankheiten	153 685	494	714	624	938	1 269	1 931	2 992	5 410	9 060	11 212	11 916	14 221	13 721	17 297	18 973	15 071	12 450	9 427	3 498	2 087	380
27	E10-E14 Diabetes mellitus	46 328	3	76	161	320	339	257	247	360	660	1 074	1 638	2 804	3 236	5 341	7 807	7 166	6 706	5 391	1 754	859	129
28	F00-F99 Psychische und Verhaltensstörungen	60 667	151	708	1 372	2 116	4 306	3 522	2 846	3 242	4 870	5 862	5 495	4 742	3 246	3 499	3 311	2 759	3 269	3 175	1 302	746	128
29	F10 durch Alkohol	16 463	-	-	2	3	412	1 636	769	600	906	1 751	2 440	2 457	1 908	1 169	1 055	770	307	184	70	19	4
30	F11-16,18-19 durch andere psychotrope Substanzen	3 099	1	2	1	40	469	614	428	318	277	226	168	105	90	102	59	58	61	46	24	8	2
31	G00-G99 Krankheiten des Nervensystems	155 782	2 185	2 432	2 742	2 902	3 251	2 989	3 384	4 480	7 179	9 203	10 681	12 543	12 651	16 461	17 573	14 367	14 085	10 905	3 756	1 773	240
32	G00-G03 Meningitis	1 223	98	93	132	58	69	56	37	82	91	67	56	50	55	68	87	61	35	22	6	-	-
33	H00-H59 Krankheiten des Auges und der Augenanhangsgebilde	220 760	371	1 591	3 212	1 541	1 444	1 356	1 531	2 055	3 092	4 052	4 756	6 960	9 019	17 919	27 815	32 377	43 064	40 198	12 732	5 133	542
34	H60-H95 Krankheiten des Ohres und des Warzenfortsatzes	53 988	590	3 866	3 504	2 615	2 137	1 873	1 845	2 440	3 630	4 161	4 274	4 386	3 813	4 846	4 191	2 476	1 846	1 105	283	93	14
35	I00-I99 Krankheiten des Kreislaufsystems	861 013	358	513	758	1 824	3 395	4 135	5 322	9 631	18 713	28 972	39 981	57 645	67 638	110 616	138 357	125 809	118 777	84 798	27 513	14 058	2 199
36	I20-I25 Ischämische Herzkrankheiten	271 828	3	4	5	2	31	69	170	651	2 298	6 244	12 015	19 253	24 301	40 929	52 624	47 160	39 325	20 514	4 483	1 551	195
37	I30-33,139-52 Sonstige Herzkrankheiten	147 139	197	133	131	289	780	850	836	1 276	2 059	3 122	4 179	6 054	7 809	14 433	21 136	22 613	25 262	22 340	8 419	4 459	762
38	I60-I69 Zerebrovaskuläre Krankheiten	97 054	65	51	37	73	151	181	265	461	1 035	1 832	2 923	4 222	5 034	9 256	13 369	14 603	17 056	15 859	6 266	3 751	564
39	J00-J99 Krankheiten des Atmungssystems	377 704	4 372	43 232	33 775	16 408	29 300	25 425	21 107	22 380	25 030	21 393	17 496	16 688	14 489	18 860	18 788	15 071	14 306	11 525	4 643	2 834	582
40	J10-J11 Grippe	437	20	55	21	17	33	14	18	24	29	25	21	22	19	31	28	25	19	12	2	2	-
41	J12-J18 Pneumonie	31 587	1 279	2 050	497	263	232	175	215	315	533	673	869	1 106	1 259	2 300	3 228	3 553	4 322	4 539	2 283	1 571	325
42	J40-J47 Chronische Krankheiten der unteren Atemwege	26 340	205	652	456	421	253	207	164	257	435	622	847	1 364	1 750	2 956	3 735	3 852	3 972	2 877	909	351	55
43	J45-J46 Asthma	3 634	79	271	365	360	194	136	96	137	183	222	200	198	199	248	241	183	170	106	30	14	2
44	K00-K93 Krankheiten des Verdauungssystems	858 891	6 984	7 407	11 719	2																	

2 Vollstationäre Patienten und Patientinnen der Krankenhäuser 2004
2.5 Mit Operationen nach Europäischer Kurzliste und Altersgruppen
2.5.2 Verweildauer

Zum Inhalt

Lfd. Nr.	Pos.-Nr. der ICD-10 / Hauptdiagnose	Ins- gesamt ¹⁾	Davon im Alter von ... bis unter ... Jahre																				
			unter 1	1 - 5	5 - 10	10 - 15	15 - 20	20 - 25	25 - 30	30 - 35	35 - 40	40 - 45	45 - 50	50 - 55	55 - 60	60 - 65	65 - 70	70 - 75	75 - 80	80 - 85	85 - 90	90 - 95	95 u. älter
			Anzahl																				
1	Insgesamt.....	8,5	6,6	4,0	4,4	5,3	5,7	5,5	5,6	5,7	6,2	6,8	7,4	7,9	8,3	9,0	9,9	10,8	11,5	12,2	12,6	12,7	12,4
2	A00-T98 Krankheiten, Verletzungen und Vergiftungen	8,6	9,9	4,0	4,4	5,3	5,7	5,5	5,6	5,8	6,2	6,9	7,5	7,9	8,3	9,0	9,9	10,8	11,5	12,3	12,6	12,7	12,5
3	A00-B99 Bestimmte infektiöse u. parasitäre Krankheiten	11,6	6,4	4,6	4,6	5,3	6,4	6,0	7,5	8,2	9,0	10,7	11,8	12,8	13,8	15,0	15,9	16,4	16,5	15,9	15,4	14,4	13,6
4	A15-19, B90 Tuberkulose einschl. ihrer Folgezustände	27,1	17,3	17,7	10,7	15,9	26,5	32,6	25,9	24,2	28,3	29,0	25,3	22,6	30,2	26,8	28,1	28,7	26,9	31,4	30,1	23,3	24,0
5	A39 Meningokokkeninfektion	15,2	15,5	13,6	13,4	7,2	13,9	14,3	16,0	27,0	17,6	34,7	15,4	31,5	16,8	17,6	14,8	18,0	22,0	19,0	15,0	-	-
6	B15-B19 Virushepatitis	5,4	7,0	9,0	4,7	3,7	4,1	3,1	3,7	3,9	4,1	4,2	5,2	4,1	6,7	6,7	8,5	9,4	11,8	14,1	19,3	17,0	-
7	B20-B24 HIV-Krankheit	15,1	-	-	1,0	-	14,5	15,4	16,8	17,5	14,9	13,0	15,0	13,4	16,1	17,7	11,8	28,0	-	29,0	15,0	-	-
8	C00-D48 Neubildungen	10,2	4,5	6,3	5,8	6,2	6,7	6,6	6,6	7,0	7,4	8,0	8,6	9,2	9,7	10,3	10,8	11,4	12,0	12,8	12,8	12,0	11,3
9	C00-C97 Bösartige Neubildungen	11,3	10,2	8,2	6,9	7,5	8,8	9,1	9,0	9,0	9,0	9,3	9,7	10,2	10,5	11,0	11,4	11,9	12,5	13,3	13,3	12,4	11,8
10	C00-C14 der Lippe, Mundhöhle und des Pharynx	12,1	2,0	1,0	13,0	6,7	4,6	7,8	7,9	9,8	11,1	11,2	11,8	11,4	11,8	12,5	12,9	12,3	13,4	13,2	12,3	13,4	9,4
11	C15 des Ösophagus	13,9	-	-	-	-	7,0	10,3	8,3	10,1	14,1	13,5	13,2	13,8	14,0	14,4	13,8	14,9	14,1	12,8	10,5	11,1	18,3
12	C16 des Magens	16,0	-	-	-	-	7,0	10,5	9,5	12,6	11,0	11,6	11,7	12,8	13,5	14,8	15,7	17,4	19,1	19,9	18,3	14,6	16,4
13	C18 des Dickdarmes	16,3	-	-	-	10,3	11,9	9,6	10,9	11,7	14,4	12,2	12,5	12,6	12,8	13,5	14,7	16,2	18,1	21,2	22,7	20,7	20,3
14	C19-C21 des Rektums und des Anus	15,2	-	4,0	27,0	1,0	15,0	14,5	11,8	11,4	12,6	12,6	12,5	12,8	13,0	13,5	14,6	15,6	17,7	19,3	20,3	17,1	18,3
15	C22 der Leber und der intrahepatischen Gallengänge	10,8	15,1	11,1	6,4	6,8	5,9	11,5	18,2	10,4	11,4	10,9	9,5	10,0	11,5	10,7	10,8	10,1	11,2	12,1	12,4	11,7	9,0
16	C25 des Pankreas	14,0	-	-	13,6	11,7	16,0	10,8	17,2	9,0	15,6	13,0	12,2	11,8	13,5	14,1	13,3	15,3	15,1	14,5	13,3	13,5	8,9
17	C32-C34 des Larynx, der Trachea, der Bronchien und der Lunge	11,1	-	-	1,0	13,2	11,6	13,4	10,9	10,4	9,1	9,5	9,9	10,3	10,4	10,8	11,0	12,0	12,5	12,9	12,7	11,0	10,1
18	C43 Bösartiges Melanom der Haut	7,5	-	3,0	3,0	3,6	5,3	6,0	6,0	5,7	5,5	6,4	6,5	6,6	7,0	7,4	7,5	8,6	9,1	9,8	9,1	9,7	9,3
19	C50 Bösartige Neubildung der Brustdrüse (Mamma)	8,8	-	-	-	-	11,0	6,4	6,2	6,7	7,0	7,2	7,6	7,5	7,8	8,2	9,0	9,9	11,7	12,9	13,1	12,6	12,1
20	C53 der Cervix uteri	10,9	-	-	-	-	8,3	8,8	7,9	8,8	10,1	10,0	10,2	10,0	12,2	13,2	11,2	12,0	12,6	15,9	12,0	14,8	4,3
21	C54-C55 des Corpus uteri und des Uterus, Teil n.n.bez.	12,6	-	-	-	2,0	17,5	6,0	10,4	8,8	11,0	10,9	10,4	11,7	12,0	11,5	12,9	13,1	13,6	14,1	13,9	13,3	8,0
22	C61 der Prostata	10,9	-	-	-	5,0	-	7,5	-	3,0	9,5	8,0	10,4	11,5	11,3	11,7	11,6	10,6	9,0	9,4	9,9	10,4	11,8
23	C67 der Harnblase	7,9	5,6	10,1	4,3	24,5	3,3	4,8	5,0	7,0	6,9	6,6	6,9	7,2	7,3	7,5	7,8	8,0	8,1	8,3	8,5	8,6	9,8
24	C81-C96 des lymphatischen, blutbildenden u. verwandten Gewebes	12,0	22,2	7,9	6,7	7,1	10,1	12,6	13,5	13,6	12,7	13,2	12,9	13,3	12,9	12,3	12,1	11,8	12,0	12,2	12,6	11,5	13,1
25	D50-D90 Krankheiten des Blutes und der blutbildenden Organe 2)	9,5	15,2	6,7	5,3	4,8	6,7	5,7	6,9	7,6	8,2	8,3	8,4	8,8	9,8	10,1	10,7	11,1	10,9	10,4	9,6	8,3	6,7
26	E00-E90 Endokrine, Ernährungs- und Stoffwechselkrankheiten	10,0	10,9	6,3	6,0	7,0	7,1	6,4	5,7	5,7	5,9	6,3	7,1	7,9	8,6	10,0	11,8	13,1	14,8	15,7	14,4	13,6	11,4
27	E10-E14 Diabetes mellitus	18,6	23,0	13,9	10,7	8,6	7,9	8,7	9,1	12,0	13,7	16,1	16,6	17,1	17,8	19,1	19,6	19,5	20,1	19,5	18,2	17,8	14,9
28	F00-F99 Psychische und Verhaltensstörungen	18,7	4,9	5,9	16,9	19,9	15,4	19,7	20,0	18,6	18,9	18,2	18,5	20,3	20,0	20,6	21,2	19,9	20,1	17,3	15,4	14,3	12,7
29	F10 durch Alkohol	7,8	-	2,0	1,3	1,3	1,3	2,6	4,3	6,8	7,8	8,6	9,1	10,2	10,7	11,1	10,4	11,0	11,5	10,3	7,1	6,0	3,0
30	F11-16,18-19 durch andere psychotrope Substanzen	9,6	1,0	1,0	2,0	3,3	11,7	9,8	9,1	6,4	6,8	9,6	9,1	10,1	10,4	11,8	15,1	9,4	14,9	14,2	11,7	7,4	5,0
31	G00-G99 Krankheiten des Nervensystems	7,0	7,5	7,0	6,8	6,5	6,7	7,1	6,4	5,8	6,1	5,7	5,7	5,5	5,5	6,1	7,0	8,3	9,2	9,5	9,5	9,0	8,0
32	G00-G03 Meningitis	13,1	15,2	9,0	8,6	10,1	8,8	9,0	13,7	9,4	11,7	13,1	17,0	15,0	16,5	17,9	18,4	19,9	19,4	13,1	15,3	-	-
33	H00-H59 Krankheiten des Auges und der Augenanhangsgebilde	3,7	3,9	2,1	2,3	3,0	3,5	4,1	4,3	4,3	4,3	4,3	4,4	4,4	4,2	4,2	4,0	3,7	3,4	3,3	3,3	3,4	3,6
34	H60-H95 Krankheiten des Ohres und des Warzenfortsatzes	5,5	4,8	3,6	3,5	4,6	5,2	5,2	5,3	5,3	5,4	5,5	5,7	6,0	5,8	6,2	6,4	6,9	7,2	8,2	8,6	9,5	8,2
35	I00-I99 Krankheiten des Kreislaufsystems	9,6	15,9	8,3	5,8	5,1	5,4	5,2	5,1	5,4	5,5	6,0	6,8	7,2	7,6	8,3	9,4	10,6	11,7	13,0	13,5	13,4	12,3
36	I20-I25 Ischämische Herzkrankheiten	7,5	13,7	12,5	5,4	12,0	4,8	6,0	4,8	6,1	5,5	5,6	5,7	6,0	6,2	6,7	7,3	8,1	8,6	9,6	10,5	11,0	10,0
37	I30-33,I39-52 Sonstige Herzkrankheiten	10,7	12,3	14,2	7,5	9,2	7,1	5,8	6,1	6,7	6,5	7,5	7,7	8,3	8,6	9,3	10,1	11,1	12,0	12,8	12,9	12,5	11,9
38	I60-I69 Zerebrovaskuläre Krankheiten	13,4	21,1	11,2	14,2	14,7	13,4	16,0	13,2	16,3	15,2	14,2	14,1	13,2	12,4	12,6	12,9	13,1	13,5	13,9	13,9	13,3	12,5
39	I00-J99 Krankheiten des Atmungssystems	6,8	7,3	3,3	4,2	5,0	5,5	5,4	5,4	5,4	5,5	5,9	6,4	7,1	8,0	9,3	10,7	12,6	13,8	14,2	13,8	13,4	12,2
40	J10-J11 Grippe	7,4	6,9	6,0	4,2	6,1	4,6	6,4	4,4	6,0	5,7	8,8	8,7	7,8	7,8	9,4	10,6	9,7	12,1	10,4	10,0	13,0	-
41	J12-J18 Pneumonie	14,0	9,1	6,8	7,7	9,2	10,2	12,8	10,4	11,9	11,9	12,6	13,2	13,9	14,5	15,0	15,2	15,9	15,8	15,4	14,7	14,0	12,6
42	J40-J47 Chronische Krankheiten der unteren Atemwege	12,4	6,2	4,8	4,8	4,3	5,3	6,5	6,2	7,5	8,5	9,9	10,7	12,0	12,3	13,0	13,7	13,8	14,3	14,0	13,3	12,9	11,7
43	J45-J46 Asthma	7,3	6,4	4,2	4,2	4,1	4,5	5,5	4,7	5,8	6,3	7,5	7,7	7,9	9,3	10,4	9,8	11,4	13,4	12,7	12,3	12,7	16,5
44	K00-K93 Krankheiten des Verdauungssystems	7,9	4,7	3,7	4,5	5,2	5,2	5,1	5,3	5,6	6,0	6,6	7,2	7,5	7,6	8,2	8,9	9,9	10,7	11,4	11,6	11,1	10,8
45	K25-K28 Ulcus ventriculi, duodeni, pepticum, pepticum jejuni	12,0	15,3	6,6	4,3	5,0	6,9	7,0	7,1	7,3	8,4	9,3	10,9	10,8	11,0	11,8	12,3	13,0	13,3	13,4	13,3	12,9	11

2.6.1 Anzahl

Lfd. Nr.	Pos.-Nr. der ICD-10 / Hauptdiagnose	Ins-gesamt ¹⁾	Davon im Alter von ... bis unter ... Jahre																				
			unter 1	1 - 5	5 - 10	10 - 15	15 - 20	20 - 25	25 - 30	30 - 35	35 - 40	40 - 45	45 - 50	50 - 55	55 - 60	60 - 65	65 - 70	70 - 75	75 - 80	80 - 85	85 - 90	90 - 95	95 u. älter
			Anzahl																				
1	Insgesamt.....	384 805	2 650	336	200	218	572	712	724	1 178	2 517	4 904	7 909	11 950	15 208	28 199	41 876	48 874	63 997	72 104	39 765	33 018	7 894
2	A00-T98 Krankheiten, Verletzungen und Vergiftungen	384 769	2 625	336	200	218	572	712	723	1 178	2 517	4 904	7 908	11 950	15 207	28 198	41 876	48 873	63 996	72 102	39 763	33 017	7 894
3	A00-B99 Bestimmte infektiöse u. parasitäre Krankheiten	17 412	42	41	13	17	33	45	57	104	147	259	371	536	696	1 287	1 998	2 355	3 032	3 189	1 688	1 238	264
4	A15-19, B90 Tuberkulose einschl. ihrer Folgezustände	252	1	-	-	-	-	4	-	3	4	10	13	8	9	30	24	34	45	31	19	14	3
5	A39 Meningokokkeninfektion	63	13	17	-	2	6	3	1	1	1	2	3	1	-	3	2	2	4	-	1	1	-
6	B15-B19 Virushepatitis	63	-	-	-	-	-	-	1	2	-	3	3	7	2	8	8	6	10	7	5	1	-
7	B20-B24 HIV-Krankheit	95	-	-	-	-	-	2	3	7	15	16	7	13	11	10	6	3	-	1	1	-	-
8	C00-D48 Neubildungen	82 347	22	40	34	39	79	120	129	322	682	1 540	2 802	4 570	6 075	10 736	13 910	12 989	12 955	9 671	3 446	1 911	275
9	C00-C97 Bösartige Neubildungen	79 742	17	38	31	37	78	115	126	312	661	1 515	2 759	4 494	5 976	10 565	13 618	12 607	12 433	9 175	3 190	1 751	244
10	C00-C14 der Lippe, Mundhöhle und des Pharynx	1 589	-	-	-	-	-	-	3	4	16	57	145	197	227	296	281	148	110	64	24	16	1
11	C15 des Ösophagus	1 758	-	-	-	-	-	1	-	1	9	29	87	155	201	336	358	241	177	106	30	24	3
12	C16 des Magens	4 031	-	-	-	-	-	-	5	17	33	73	128	194	234	438	594	650	721	561	226	141	16
13	C18 des Dickdarms	5 613	-	-	-	-	1	1	5	14	17	55	74	166	228	464	754	880	1 091	1 051	443	322	47
14	C19-C21 des Rektums und des Anus	3 158	-	-	-	-	-	1	-	3	12	26	66	129	184	391	522	505	505	521	183	101	9
15	C22 der Leber und der intrahepatischen Gallengänge	2 358	-	1	-	1	1	1	3	4	9	30	61	118	174	328	463	429	383	261	62	27	2
16	C25 des Pankreas	4 690	-	-	1	-	1	1	2	5	20	55	110	210	316	648	873	756	767	580	198	127	20
17	C32-C34 des Larynx, der Trachea, der Bronchien und der Lunge	15 805	-	-	-	-	2	1	4	18	73	248	567	1 039	1 465	2 524	3 068	2 770	2 357	1 233	318	102	16
18	C43 Bösartiges Melanom der Haut	389	-	-	-	-	-	-	-	6	11	25	22	30	32	55	56	53	48	35	9	7	-
19	C50 Bösartige Neubildung der Brustdrüse (Mamma)	3 961	-	-	-	-	-	1	3	29	67	163	220	346	402	576	664	484	446	345	123		

¹⁾ Einschließlich der Fälle mit unbekanntem Alter. ²⁾ Bitte entnehmen Sie die genaue Bezeichnung der ausführlichen Europäischen Kurzliste im Anhang. ³⁾ Einschließlich Z38: gesunde Neugeborene.

2 Vollstationäre Patienten und Patientinnen der Krankenhäuser 2004
2.6 Sterbefälle nach Europäischer Kurzliste und Altersgruppen
2.6.2 Verweildauer

[Zum Inhalt](#)

Lfd. Nr.	Pos.-Nr. der ICD-10 / Hauptdiagnose	Ins- gesamt ¹⁾	Davon im Alter von ... bis unter ... Jahre																				
			unter 1	1 - 5	5 - 10	10 - 15	15 - 20	20 - 25	25 - 30	30 - 35	35 - 40	40 - 45	45 - 50	50 - 55	55 - 60	60 - 65	65 - 70	70 - 75	75 - 80	80 - 85	85 - 90	90 - 95	95 u. älter
			Anzahl																				
1	Insgesamt.....	11,4	12,0	10,9	12,0	13,5	11,3	11,7	11,9	13,5	12,7	13,3	13,3	13,2	12,7	13,4	12,9	12,6	12,0	10,4	9,3	8,3	7,4
2	A00-T98 Krankheiten, Verletzungen und Vergiftungen	11,4	12,1	10,9	12,0	13,5	11,3	11,7	12,0	13,5	12,7	13,3	13,3	13,2	12,7	13,4	12,9	12,6	12,0	10,4	9,3	8,3	7,4
3	A00-B99 Bestimmte infektiöse u. parasitäre Krankheiten	11,9	12,3	12,8	16,3	15,9	20,2	12,4	14,8	12,6	14,5	13,9	13,9	14,4	13,3	13,9	13,7	12,9	12,7	10,4	9,4	8,1	7,8
4	A15-19, B90 Tuberkulose einschl. ihrer Folgezustände	28,2	15,0	-	-	-	-	34,3	-	35,7	19,0	26,9	32,0	47,5	21,4	27,8	26,3	25,2	29,9	25,9	34,7	13,6	68,0
5	A39 Meningokokkeninfektion	7,1	11,3	2,5	-	4,0	1,0	25,0	8,0	1,0	42,0	1,0	4,0	3,0	-	4,0	2,0	23,0	8,0	-	4,0	1,0	-
6	B15-B19 Virushepatitis	19,1	-	-	-	-	-	-	17,0	4,0	-	13,3	17,7	9,6	12,0	18,6	45,3	12,3	17,3	14,4	24,6	11,0	-
7	B20-B24 HIV-Krankheit	23,0	-	-	-	-	-	13,5	30,7	22,6	17,3	19,4	20,0	21,7	31,4	25,2	33,8	16,7	-	47,0	16,0	-	-
8	C00-D48 Neubildungen	14,2	23,5	22,5	22,5	24,9	25,2	18,6	19,0	18,9	16,3	14,1	14,5	14,0	13,9	14,3	14,4	14,3	14,5	13,8	12,8	11,4	9,9
9	C00-C97 Bösartige Neubildungen	14,1	19,7	22,9	20,2	24,1	25,5	18,7	19,3	18,7	16,2	13,9	14,5	13,9	13,8	14,2	14,3	14,3	14,4	13,7	12,9	11,5	9,9
10	C00-C14 der Lippe, Mundhöhle und des Pharynx	13,5	-	-	-	-	-	-	23,3	15,8	10,6	12,4	10,9	11,2	12,8	14,2	15,1	13,6	17,7	13,6	11,0	16,9	7,0
11	C15 des Ösophagus	14,6	-	-	-	-	-	11,0	-	4,0	8,2	14,3	15,1	13,5	13,0	16,5	15,3	16,0	14,1	11,6	11,2	11,4	4,3
12	C16 des Magens	16,1	-	-	-	-	-	-	8,0	17,5	14,3	10,9	14,6	15,1	14,5	16,0	18,0	16,5	17,3	15,9	13,7	13,0	11,7
13	C18 des Dickdarmes	16,8	-	-	-	-	3,0	6,0	11,4	14,1	14,9	13,5	19,2	12,7	13,6	16,3	16,4	17,0	18,5	18,4	16,1	14,0	12,8
14	C19-C21 des Rektums und des Anus	17,4	-	-	-	-	-	3,0	-	15,3	25,4	17,9	17,7	16,2	16,7	15,4	17,7	18,1	19,7	17,3	16,0	13,7	7,9
15	C22 der Leber und der intrahepatischen Gallengänge	11,8	-	1,0	-	8,0	8,0	40,0	7,0	12,8	19,0	13,6	9,2	11,8	11,6	11,8	12,7	11,5	11,7	11,9	8,2	9,4	19,0
16	C25 des Pankreas	13,6	-	-	1,0	-	1,0	5,0	5,5	13,6	11,2	14,6	10,5	10,4	11,9	14,7	14,1	14,6	13,4	13,3	13,5	13,1	8,7
17	C32-C34 des Larynx, der Trachea, der Bronchien und der Lunge	11,7	-	-	-	-	36,0	1,0	4,5	12,5	12,1	11,3	11,3	11,7	11,6	11,9	11,5	12,0	11,9	11,2	10,9	9,7	8,6
18	C43 Bösartiges Melanom der Haut	10,7	-	-	-	-	-	-	-	7,8	7,4	10,6	10,8	7,4	10,8	12,5	11,9	9,9	9,6	14,3	6,9	6,6	-
19	C50 Bösartige Neubildung der Brustdrüse (Mamma)	11,3	-	-	-	-	-	5,0	8,7	9,7	10,0	9,2	12,0	10,9	11,2	11,6	11,5	11,8	12,1	12,0	9,3	8,2	7,8
20	C53 der Cervix uteri	15,0	-	-	-	-	-	21,0	12,0	9,1	12,5	10,2	18,9	12,6	19,8	15,5	16,1	12,7	14,1	16,1	21,1	14,6	4,4
21	C54-C55 des Corpus uteri und des Uterus, Teil n.n.bez.	13,9	-	-	-	-	-	-	-	-	6,8	7,0	21,2	18,7	16,7	12,6	14,0	13,4	15,8	12,6	10,8	10,1	7,5
22	C61 der Prostata	9,9	-	-	-	-	3,0	-	-	-	-	-	12,4	6,1	9,7	10,7	9,7	10,2	10,4	9,0	10,2	9,1	10,5
23	C67 der Harnblase	15,1	-	-	-	-	-	-	-	7,7	51,7	19,1	18,7	15,0	14,0	16,7	18,5	16,4	16,1	12,7	13,3	7,0	9,2
24	C81-C96 des lymphatischen, blutbildenden u. verwandten Gewebes	18,1	34,5	25,5	43,9	31,1	33,7	30,2	28,5	35,5	34,3	26,9	28,2	25,8	24,4	19,2	19,0	16,4	15,3	13,3	12,2	11,5	10,7
25	D50-D90 Krankheiten des Blutes und der blutbildenden Organe 2)	10,9	60,3	53,0	10,7	-	35,0	12,6	18,1	15,3	17,8	10,2	9,5	8,0	9,5	12,2	11,4	12,8	10,5	10,5	9,1	8,8	6,2
26	E00-E90 Endokrine, Ernährungs- und Stoffwechselkrankheiten	12,1	32,6	12,9	1,7	25,1	8,6	35,9	20,0	24,2	23,8	19,6	22,3	13,8	11,5	13,7	15,1	14,6	13,7	11,1	9,3	8,0	7,3
27	E10-E14 Diabetes mellitus	16,7	-	-	-	-	-	-	2,0	15,0	34,1	30,4	17,2	21,0	15,3	18,0	19,9	19,4	17,9	15,4	13,3	11,4	10,2
28	F00-F99 Psychische und Verhaltensstörungen	33,9	1,0	-	-	2,0	7,0	85,4	27,0	17,0	35,9	17,8	42,5	83,7	39,8	101,0	33,9	45,2	41,9	15,8	19,2	16,2	14,5
29	F10 durch Alkohol	17,4	-	-	-	2,0	-	-	7,0	12,7	7,6	8,2	12,6	37,1	9,3	26,7	7,9	9,5	15,3	19,1	18,5	6,0	-
30	F11-16,18-19 durch andere psychotrope Substanzen	11,7	-	-	-	-	3,7	1,7	4,3	7,3	12,6	13,6	5,8	4,0	10,3	5,0	19,0	22,6	21,2	13,0	12,3	4,7	-
31	G00-G99 Krankheiten des Nervensystems	15,5	36,4	10,3	6,3	6,4	13,0	9,4	9,7	31,1	12,2	69,8	22,0	15,7	17,2	16,2	14,5	14,1	15,0	12,5	11,9	10,3	8,8
32	G00-G03 Meningitis	12,5	5,7	2,6	1,5	-	20,7	9,3	9,0	1,0	3,3	22,0	13,1	9,5	10,3	22,9	12,0	14,1	13,2	10,3	13,0	18,0	-
33	H00-H59 Krankheiten des Auges und der Augenanhangsgebilde	10,6	-	-	-	-	-	-	-	-	2,0	15,0	7,5	6,5	9,8	10,5	20,3	13,9	5,2	14,8	7,1	6,0	5,0
34	H60-H95 Krankheiten des Ohres und des Warzenfortsatzes	11,8	-	-	-	-	-	-	-	-	-	-	-	6,7	1,0	18,3	6,0	8,5	14,2	6,1	24,8	15,0	-
35	I00-I99 Krankheiten des Kreislaufsystems	9,0	19,3	6,1	15,9	12,2	8,9	5,4	6,5	7,1	6,9	7,6	8,7	8,4	9,1	10,0	10,1	10,3	9,8	8,7	8,0	7,4	6,8
36	I20-I25 Ischämische Herzkrankheiten	7,4	-	-	-	-	28,0	5,5	1,0	4,9	6,7	6,7	6,0	7,4	7,6	8,0	8,3	9,1	8,2	6,8	5,9	5,3	4,9
37	I30-33,I39-52 Sonstige Herzkrankheiten	8,8	12,3	5,9	3,3	14,6	10,9	2,8	7,4	6,7	3,8	8,0	11,6	7,4	8,4	9,6	9,5	9,8	9,5	8,9	8,3	7,4	6,9
38	I60-I69 Zerebrovaskuläre Krankheiten	8,6	5,5	3,2	33,2	1,9	4,2	5,8	7,8	7,0	8,7	7,5	7,9	8,4	8,7	9,1	9,4	9,2	8,9	8,4	8,2	7,8	7,5
39	J00-J99 Krankheiten des Atmungssystems	9,9	17,2	12,2	6,3	10,1	9,7	9,0	15,2	9,8	11,7	11,7	12,9	12,2	12,2	12,9	11,2	11,0	10,5	9,3	8,1	7,4	7,0
40	J10-J11 Grippe	7,3	-	-	1,0	-	1,0	-	-	-	7,0	4,0	6,0	-	3,0	14,0	-	9,7	2,0	10,0	6,3	8,5	-
41	J12-J18 Pneumonie	9,3	16,4	17,2	3,9	3,3	6,5	10,4	7,5	10,2	9,2	8,5	9,5	9,4	11,2	13,0	10,2	10,4	9,9	9,0	8,3	7,6	7,0
42	J40-J47 Chronische Krankheiten der unteren Atemwege	11,7	-	1,0	-	-	8,8	2,0	3,0	1,0	8,4	16,8	25,3	21,3	11,0	12,7	13,2	12,3	12,4	10,6	8,6	8,1	8,7
43	J45-J46 Asthma	10,4	-	1,0	-	-	6,8	2,0	3,3	1,0	9,5	12,5	7,2	4,2	14,0	11,7	9,1	9,8	14,9	10,3	8,9	8,7	34,0
44	K00-K93 Krankheiten des Verdauungssystems	12,1	12,1	13,7	20,0	24,2	34,0	11,9	14,9	16,0	14,3	13,3	13,9	13,4	13,5	14,1	14,4	14,0	13,3	10,7	9,5	7,8	6,4
45	K25-K28 Ulcus ventriculi, duodeni, pepticum, pepticum jejuni	12,4	-	-	-	-	-	5,0	-	8,5	9,7	10,9	18,3	13,7	14,0	13,5	15,4	14,7	14,0	11,3	10,5	9,5	7,6
46	K70,K73-74 Alkohol. u. chronische Leberkrankheit, Fibrose, Leberzirrhose	13,0	12,0	-	-	-	-	13,8	13,8	9,9	11,9	11,8	12,1	12,6	12,7	14,1	14,0	13,0	12,7	12,8	13,3	12,1	15,5
47	L00-L99 Krankheiten der Haut und der Unter																						

2 Vollstationäre Patienten und Patientinnen der Krankenhäuser 2004
2.7 Stundenfälle nach Europäischer Kurzliste und Altersgruppen
2.7.1 Insgesamt

[Zum Inhalt](#)

Lfd. Nr.	Pos.-Nr. der ICD-10 / Hauptdiagnose	Ins- gesamt ¹⁾	Davon im Alter von ... bis unter ... Jahre																				
			unter 1	1 - 5	5 - 10	10 - 15	15 - 20	20 - 25	25 - 30	30 - 35	35 - 40	40 - 45	45 - 50	50 - 55	55 - 60	60 - 65	65 - 70	70 - 75	75 - 80	80 - 85	85 - 90	90 - 95	95 u. älter
			Anzahl																				
1	Insgesamt.....	606 418	36 267	27 930	19 485	13 872	30 795	35 523	33 868	37 009	40 145	36 859	33 834	35 212	33 420	44 713	45 777	34 996	29 866	21 404	8 388	5 662	1 373
2	A00-T98 Krankheiten, Verletzungen und Vergiftungen	566 951	14 277	27 258	19 080	13 404	30 322	34 825	33 021	36 129	38 744	35 700	32 765	34 150	32 241	42 411	44 179	33 478	28 883	20 816	8 286	5 622	1 357
3	A00-B99 Bestimmte infektiöse u. parasitäre Krankheiten	8 965	304	859	517	335	547	883	691	645	619	499	381	321	278	373	387	305	347	321	189	135	29
4	A15-19, B90 Tuberkulose einschl. ihrer Folgezustände	95	2	4	3	-	-	3	9	10	7	9	6	9	4	8	9	2	5	5	-	-	-
5	A39 Meningokokkeninfektion	61	8	13	5	2	18	4	4	-	1	-	2	-	1	1	1	-	-	-	-	1	-
6	B15-B19 Virushepatitis	640	2	1	2	2	15	43	57	67	85	105	83	66	33	41	21	10	6	1	-	-	-
7	B20-B24 HIV-Krankheit	79	1	3	2	-	14	4	2	6	18	19	3	3	-	2	-	1	-	1	-	-	-
8	C00-D48 Neubildungen	115 555	407	3 080	2 870	1 943	1 739	1 119	1 332	2 163	4 120	6 335	7 869	10 402	12 031	17 377	18 151	12 072	7 992	3 444	757	306	45
9	C00-C97 Bösartige Neubildungen	103 341	142	2 595	2 441	1 660	1 489	891	1 009	1 664	3 364	5 360	6 912	9 387	11 063	16 159	16 844	11 209	7 293	2 945	627	250	36
10	C00-C14 der Lippe, Mundhöhle und des Pharynx	1 245	1	4	2	5	5	8	17	27	66	145	241	212	215	139	86	42	18	5	1	1	1
11	C15 des Ösophagus	895	-	-	-	-	-	1	-	1	15	40	36	84	163	168	188	97	61	25	9	7	-
12	C16 des Magens	1 686	-	-	-	-	-	2	5	16	46	64	165	150	208	304	311	203	132	46	21	11	2
13	C18 des Dickdarmes	4 741	-	-	-	2	1	3	31	32	27	87	135	365	374	829	1 043	897	695	165	43	11	1
14	C19-C21 des Rektums und des Anus	3 761	-	-	-	-	1	1	3	14	80	93	183	306	394	809	778	609	311	144	24	9	2
15	C22 der Leber und der intrahepatischen Gallengänge	1 035	4	26	4	3	5	1	4	6	26	43	50	103	118	175	218	161	60	20	6	2	-
16	C25 des Pankreas	3 575	-	-	2	2	1	2	1	16	17	80	114	300	373	649	904	527	384	178	16	9	-
17	C32-C34 des Larynx, der Trachea, der Bronchien und der Lunge	8 675	-	-	1	-	2	6	1	11	92	228	484	750	1 302	1 728	1 795	1 173	832	226	36	7	1
18	C43 Bösartiges Melanom der Haut	330	-	-	-	-	7	8	2	15	11	25	26	35	26	30	67	24	35	11	6	1	1
19	C50 Bösartige Neubildung der Brustdrüse (Mamma)	26 845	-	-	-	-	-	32	156	527	1 350	2 461	2 839	3 624	3 704	4 454	3 987	2 028	1 115	437	109	20	1
20	C53 der Cervix uteri	1 460	-	-	-	-	-	4	27	74	118	240	228	217	137	135	133	72	42	23	7	2	1
21	C54-C55 des Corpus uteri und des Uterus, Teil n.n.bez.	1 433	-	-	-	-	2	4	1	4	11	31	62	98	139	285	305	220	152	81	28	9	1
22	C61 der Prostata	3 223	-	-	-	-	-	1	-	-	-	8	55	109	354	689	918	570	323	142	34	19	1
23	C67 der Harnblase	2 040	-	5	1	-	-	1	3	9	21	33	73	131	189	320	386	386	306	124	29	20	3
24	C81-C96 des lymphatischen, blutbildenden u. verwandten Gewebes	13 762	37	1 632	1 382	1 110	683	250	311	265	448	394	362	681	740	1 298	1 550	1 293	790	423	80	28	5
25	D50-D90 Krankheiten des Blutes und der blutbildenden Organe 2)	6 779	156	802	836	799	532	434	258	196	202	192	188	172	165	298	354	342	338	291	119	69	36
26	E00-E90 Endokrine, Ernährungs- und Stoffwechselkrankheiten	8 034	103	247	420	400	358	251	263	306	484	578	526	644	490	590	603	509	412	396	230	169	55
27	E10-E14 Diabetes mellitus	2 540	2	23	38	87	98	109	98	117	191	208	180	219	157	211	256	153	157	129	56	44	7
28	F00-F99 Psychische und Verhaltensstörungen	53 911	76	490	337	1 047	9 781	7 532	4 713	4 258	5 466	5 678	4 498	3 192	1 768	1 602	1 220	729	597	551	217	129	28
29	F10 durch Alkohol	31 999	-	1	-	656	7 504	4 464	2 321	2 133	3 127	3 601	2 961	2 091	1 103	964	630	254	113	55	14	5	1
30	F11-16,18-19 durch andere psychotrope Substanzen	4 319	1	4	1	36	612	1 002	794	576	493	339	194	101	52	37	26	22	11	10	5	2	1
31	G00-G99 Krankheiten des Nervensystems	15 359	316	681	601	446	791	1 095	967	1 101	1 372	1 366	1 176	1 078	825	878	806	620	536	422	159	107	16
32	G00-G03 Meningitis	260	11	9	3	7	26	24	11	33	21	27	10	8	10	12	23	13	10	1	1	-	-
33	H00-H59 Krankheiten des Auges und der Augenanhangsgebilde	11 072	213	760	321	156	109	104	97	105	160	184	230	329	454	934	1 396	1 594	1 867	1 485	391	161	22
34	H60-H95 Krankheiten des Ohres und des Warzenfortsatzes	5 003	179	1 170	1 075	279	128	136	121	164	200	234	211	213	206	205	216	98	93	53	13	6	3
35	I00-I99 Krankheiten des Kreislaufsystems	74 516	111	163	166	241	682	737	882	1 329	2 290	3 570	4 445	5 631	5 787	8 499	9 811	8 806	8 586	7 087	3 102	2 134	457
36	I20-I25 Ischämische Herzkrankheiten	29 495	-	-	2	3	28	54	128	311	698	1 409	1 893	2 593	2 607	3 727	4 334	3 842	3 568	2 639	961	582	116
37	I30-33,I39-52 Sonstige Herzkrankheiten	17 958	61	55	47	62	223	268	299	390	604	761	912	1 160	1 263	2 015	2 301	1 918	1 944	1 791	935	769	180
38	I60-I69 Zerebrovaskuläre Krankheiten	11 612	25	18	20	26	84	79	115	162	310	565	707	801	763	1 160	1 428	1 450	1 436	1 341	616	431	75
39	J00-J99 Krankheiten des Atmungssystems	26 812	696	9 074	4 067	730	659	680	589	610	745	670	638	681	659	893	988	925	999	1 069	658	598	184
40	J10-J11 Grippe	67	2	7	2	3	3	8	10	4	6	5	1	5	1	3	1	3	-	1	1	1	-
41	J12-J18 Pneumonie	2 874	44	111	28	11	28	28	24	29	68	65	72	96	96	160	190	267	368	442	341	304	102
42	J40-J47 Chronische Krankheiten der unteren Atemwege	3 262	27	116	188	151	220	234	191	158	174	192	164	168	168	223	236	208	167	168	55	46	8
43	J45-J46 Asthma	1 662	6	54	171	141	201	196	161	124	127	129	86	68	58	53	31	19	19	13	1	4	-
44	K00-K93 Krankheiten des Verdauungssystems	31 742	361	1 762	1 484	1 207	1 664	1 908	1 749	1 813	2 084	2 094	1 920	1 902	1 747	2 166	2 156	1 560	1 537	1 295	624	554	155
45	K25-K28 Ulcus ventriculi, duodeni, pepticum, pepticum jejuni	970	-	1	2	16	21	28	36	35	56	59	58	75	63	78	91	81	93	83	43	40	11
46	K70,K73-74 Alkohol. u. chronische Leberkrankheit, Fibrose, Leberzirrhose	915	1	1	2	2	1	-	9	7	50	79	138	140	118	148	106	58	34	15	4	2	-
47	L00-L99 Krankheiten der Haut und der Unterhaut	6 820	76	222	196	227	418	482	463	508	573	667	512	511	388	435	378	339	271	85	46	15	8
48	M00-M99 Krankheiten des Muskel-Skelett-Systems u. Bindegewebes	15 274																					

[Zum Inhalt](#)

© Statistisches Bundesamt 2006

2 Vollstationäre Patienten und Patientinnen der Krankenhäuser 2004
2.7 Stundenfälle nach Europäischer Kurzliste und Altersgruppen
2.7.3 Weiblich

[Zum Inhalt](#)

Nr.	Pos.-Nr. der ICD-10 / Hauptdiagnose	Ins- gesamt ¹⁾	Davon im Alter von ... bis unter ... Jahre																				
			unter 1	1 - 5	5 - 10	10 - 15	15 - 20	20 - 25	25 - 30	30 - 35	35 - 40	40 - 45	45 - 50	50 - 55	55 - 60	60 - 65	65 - 70	70 - 75	75 - 80	80 - 85	85 - 90	90 - 95	95 u. älter
			Anzahl																				
1	Insgesamt.....	316 647	17 064	11 278	8 017	6 417	15 746	20 335	22 009	24 636	23 986	19 071	16 965	17 662	16 078	20 894	21 113	16 604	15 337	12 895	5 485	4 005	1 041
2	A00-T98 Krankheiten, Verletzungen und Vergiftungen	296 654	6 321	10 961	7 843	6 200	15 499	19 865	21 405	24 087	23 310	18 494	16 420	17 250	15 583	19 893	20 222	15 572	14 819	12 484	5 419	3 976	1 030
3	A00-B99 Bestimmte infektiöse u. parasitäre Krankheiten	4 546	132	387	230	153	327	522	394	336	325	220	160	140	113	181	179	150	181	181	127	92	16
4	A15-19, B90 Tuberkulose einschl. ihrer Folgezustände	33	1	2	-	-	-	1	5	1	3	3	1	4	1	3	2	1	3	2	-	-	-
5	A39 Meningokokkeninfektion	29	4	7	1	-	9	2	3	-	1	-	-	-	-	1	-	-	-	-	-	1	-
6	B15-B19 Virushepatitis	250	-	-	1	1	7	17	22	30	36	32	26	22	10	17	14	10	4	1	-	-	-
7	B20-B24 HIV-Krankheit	31	1	2	-	-	13	1	1	2	5	2	1	1	-	1	-	-	1	-	-	-	-
8	C00-D48 Neubildungen	67 803	216	1 261	1 143	904	851	463	693	1 417	2 991	4 742	5 753	7 194	7 332	9 924	9 550	6 287	4 328	2 046	489	186	33
9	C00-C97 Bösartige Neubildungen	60 514	55	1 014	949	762	692	311	468	1 048	2 414	3 987	5 010	6 474	6 797	9 289	8 976	5 918	4 000	1 751	424	148	27
10	C00-C14 der Lippe, Mundhöhle und des Pharynx	261	1	1	-	-	3	3	2	1	10	18	27	45	39	41	19	18	17	11	3	1	1
11	C15 des Ösophagus	126	-	-	-	-	-	-	-	1	-	3	4	14	17	16	24	14	19	11	2	1	-
12	C16 des Magens	577	-	-	-	-	-	-	4	14	43	40	57	49	46	82	60	84	59	18	12	7	2
13	C18 des Dickdarmes	1 937	-	-	-	-	1	-	10	15	17	38	67	201	85	287	335	446	295	100	32	8	-
14	C19-C21 des Rektums und des Anus	1 210	-	-	-	-	1	-	2	7	25	31	63	120	100	265	233	160	112	76	9	5	1
15	C22 der Leber und der intrahepatischen Gallengänge	247	-	8	1	3	1	-	1	1	3	34	15	15	18	34	57	18	29	6	1	2	-
16	C25 des Pankreas	1 456	-	-	1	2	1	2	-	15	6	26	44	126	150	222	267	297	186	92	11	8	-
17	C32-C34 des Larynx, der Trachea, der Bronchien und der Lunge	2 520	-	-	1	-	2	3	1	4	64	96	211	262	316	517	480	250	238	57	15	2	1
18	C43 Bösartiges Melanom der Haut	145	-	-	-	1	7	1	11	8	13	11	14	6	10	36	9	7	7	2	1	1	1
19	C50 Bösartige Neubildung der Brustdrüse (Mamma)	26 728	-	-	-	-	-	32	156	526	1 349	2 460	2 832	3 596	3 694	4 423	3 977	2 016	1 109	429	109	19	1
20	C53 der Cervix uteri	1 460	-	-	-	-	-	4	27	74	118	240	228	217	137	135	133	72	42	23	7	2	1
21	C54-C55 des Corpus uteri und des Uterus, Teil n.n.bez.	1 433	-	-	-	-	2	4	1	4	11	31	62	98	139	285	305	220	152	81	28	9	1
22	C61 der Prostata	-	-	-	-	-	-	-	-	-	-	-	-	-	-	-	-	-	-	-	-	-	-
23	C67 der Harnblase	396	-	-	1	-	-	-	1	7	15	11	10	26	43	56	55	49	62	38	12	8	2
24	C81-C96 des lymphatischen, blutbildenden u. verwandten Gewebes	5 720	17	604	570	514	331	105	165	134	218	159	129	218	249	542	583	527	369	206	56	19	5
25	D50-D90 Krankheiten des Blutes und der blutbildenden Organe 2)	3 193	60	306	384	391	256	153	121	92	103	125	115	76	77	139	149	129	184	175	75	53	30
26	E00-E90 Endokrine, Ernährungs- und Stoffwechselkrankheiten	4 191	47	115	199	196	186	118	156	170	254	265	239	325	232	285	322	264	230	258	153	131	46
27	E10-E14 Diabetes mellitus	1 039	-	12	23	39	40	42	47	44	75	70	56	69	50	64	113	64	71	80	39	36	5
28	F00-F99 Psychische und Verhaltensstörungen	20 352	26	180	100	553	4 095	2 852	1 625	1 429	1 920	1 916	1 513	1 107	659	624	484	328	323	354	152	90	21
29	F10 durch Alkohol	9 384	-	-	-	318	2 760	1 460	606	494	821	854	754	520	291	235	159	47	29	24	8	4	-
30	F11-16,18-19 durch andere psychotrope Substanzen	1 311	-	-	1	21	233	275	177	142	146	106	69	43	29	23	16	11	6	6	5	1	1
31	G00-G99 Krankheiten des Nervensystems	7 001	145	303	273	192	398	521	486	515	620	559	504	471	383	372	311	239	271	257	106	65	10
32	G00-G03 Meningitis	139	5	3	-	2	10	19	5	19	13	10	5	3	7	8	13	6	9	1	1	-	-
33	H00-H59 Krankheiten des Auges und der Augenanhangsgebilde	6 296	95	330	166	90	50	57	54	51	73	88	104	161	209	505	762	944	1 180	987	264	110	16
34	H60-H95 Krankheiten des Ohres und des Warzenfortsatzes	2 220	75	440	442	119	61	69	49	83	110	126	109	108	104	84	102	50	46	29	8	5	1
35	I00-I99 Krankheiten des Kreislaufsystems	30 360	52	79	76	111	337	360	389	511	846	1 206	1 489	1 752	1 749	2 591	3 384	3 404	3 992	4 098	2 011	1 574	349
36	I20-I25 Ischämische Herzkrankheiten	9 743	-	-	-	2	2	11	22	58	145	272	412	570	605	905	1 342	1 327	1 551	1 415	594	432	78
37	I30-33,I39-52 Sonstige Herzkrankheiten	7 370	31	27	20	33	91	115	129	155	233	268	324	338	387	574	733	709	862	1 037	609	555	140
38	I60-I69 Zerebrovaskuläre Krankheiten	5 736	9	10	12	14	37	41	62	78	147	287	338	355	286	439	541	638	764	868	422	327	61
39	J00-J99 Krankheiten des Atmungssystems	11 192	271	3 553	1 694	326	356	335	291	277	291	301	245	268	223	331	305	294	409	540	373	375	134
40	J10-J11 Grippe	32	1	3	-	2	1	3	6	2	2	3	1	-	-	3	1	2	-	-	1	1	-
41	J12-J18 Pneumonie	1 235	18	51	12	5	13	12	13	11	26	23	20	28	29	41	47	91	136	217	184	189	69
42	J40-J47 Chronische Krankheiten der unteren Atemwege	1 416	6	44	59	52	120	125	105	88	80	116	74	71	57	88	75	58	69	71	30	22	6
43	J45-J46 Asthma	829	1	18	53	48	113	105	88	76	65	81	45	35	24	32	15	8	12	6	1	3	-
44	K00-K93 Krankheiten des Verdauungssystems	14 821	116	708	584	584	988	1 068	939	914	987	860	780	775	736	829	825	617	750	769	441	421	130
45	K25-K28 Ulcus ventriculi, duodeni, pepticum, pepticum jejuni	428	-	-	-	5	9	11	16	10	19	30	20	23	22	25	29	33	51	53	34	29	9
46	K70,K73-74 Alkohol. u. chronische Leberkrankheit, Fibrose, Leberzirrhose	298	-	-	-	-	-	-	2	3	18	31	44	35	39	57	33	15	11	6	4	-	-
47	L00-L99 Krankheiten der Haut und der Unterhaut	3 239	30	91	88	101	225	228	247	222	276	280	252	283	145	205	209	123	141	55	21	11	6
48	M00-M99 Krankheiten des Muskel-Skelett-Systems u. Bindegewebes	7 515	32	140	159	171	273	318	287	343	524	593	515	577	617	730	798	529	492	290	84	38	5
49	M05-06,15-19 Polyarthrit und Arthrose	1 166	25	1	2	1	2	7	14	14	29	34	48	78	95	150	222	156	163	106	13	5	1
50	N00-N99 Krankheiten des Urogenitalsystems	19 929	100	374	344	249	863	1 253	1 375	1 862	2 080	2 112	2 097	1 845	1 236	1 127	1 031	658	559	461	173	99	31
51	N00-N29 Krankheiten der Niere	4 290	72	245	151	89																	

2 Vollstationäre Patienten und Patientinnen der Krankenhäuser 2004
2.8 Wegen Fehlbildungen im Geburtsmonat vollstationär Behandelte nach Hauptdiagnose und Wohnort (Ländern)
2.8.1 Insgesamt

[Zum Inhalt](#)

Lfd. Nr.	Pos.-Nr. der ICD-10 / Hauptdiagnose ¹⁾	Insgesamt	Baden- Württemberg	Bayern	Berlin	Branden- burg	Bremen	Hamburg	Hessen	Mecklenburg- Vorpommern	Nieder- sachsen	Nordrhein- Westfalen	Rheinland- Pfalz	Saar- land	Sachsen	Sachsen- Anhalt	Schleswig- Holstein	Thüringen	Ausland	Unbekannt
Anzahl																				
1	Q00-Q99 Angeborene Fehlbildungen, Deformitäten und Chromosomenanomalien	7 709	842	1 263	324	282	59	112	410	132	836	1 555	498	51	617	256	269	184	14	5
2	Q00 Anenzephalie und ähnliche Fehlbildungen	9	2	5	1	-	-	-	-	-	-	1	-	-	-	-	-	-	-	-
3	Q01 Enzephalozele	14	1	4	-	-	-	1	-	-	2	2	-	-	1	1	2	-	-	-
4	Q02 Mikrozephalie	14	1	7	-	-	-	-	1	-	3	-	1	-	-	1	-	-	-	-
5	Q03 Angeborener Hydrozephalus	59	4	10	3	1	-	1	3	2	3	19	1	1	4	3	2	2	-	-
6	Q04 Sonstige angeborene Fehlbildungen des Gehirns	61	6	6	9	4	-	1	6	1	6	16	1	-	3	-	2	-	-	-
7	Q05 Spina bifida	75	8	17	2	3	1	-	1	-	8	22	5	-	6	1	-	1	-	-
8	Q06 Sonstige angeborene Fehlbildungen des Rückenmarks	11	1	2	1	-	-	-	2	-	3	2	-	-	-	-	-	-	-	-
9	Q07 Sonstige angeborene Fehlbildungen des Nervensystems	4	-	-	-	1	-	-	-	-	1	1	1	-	-	-	-	-	-	-
10	Q10 Angeborene Fehlbildungen des Augenlides, des Tränenapparates und der Orbita	23	8	3	-	1	-	1	1	-	5	2	2	-	-	-	-	-	-	-
11	Q11 Anophthalmus, Mikrophthalmus und Makrophthalmus	11	2	3	-	-	-	-	-	1	-	3	-	-	2	-	-	-	-	-
12	Q12 Angeborene Fehlbildungen der Linse	4	1	2	-	-	-	-	1	-	-	-	-	-	-	-	-	-	-	-
13	Q13 Angeborene Fehlbildungen des vorderen Augenabschnittes	6	-	2	-	-	1	-	-	-	-	2	1	-	-	-	-	-	-	-
14	Q14 Angeborene Fehlbildung des hinteren Augenabschnittes	1	-	1	-	-	-	-	-	-	-	-	-	-	-	-	-	-	-	-
15	Q15 Sonstige angeborene Fehlbildung des Auges	10	1	1	-	-	-	1	-	-	1	2	1	-	1	-	2	-	-	-
16	Q16 Angeborene Fehlbildungen des Ohres, die eine Beeinträchtigung des Hörvermögens verursachen	10	2	4	-	2	-	-	-	-	1	1	-	-	-	-	-	-	-	-
17	Q17 Sonstige angeborene Fehlbildungen des Ohres	50	7	12	5	-	-	-	3	2	4	11	2	-	3	-	-	1	-	-
18	Q18 Sonstige angeborene Fehlbildungen des Gesichtes und des Halses	20	3	-	-	3	-	3	3	1	-	3	1	-	2	-	1	-	-	-
19	Q20 Angeborene Fehlbildungen des Herzhöhlen und verbindender Strukturen	306	30	45	12	9	3	4	29	3	37	72	6	2	18	9	5	21	1	-
20	Q21 Angeborene Fehlbildungen der Herzsepten	1 008	106	135	57	20	8	11	62	18	101	218	47	10	92	67	22	31	1	2
21	Q22 Angeborene Fehlbildungen der Pulmonal- und der Trikuspidalklappe	154	18	21	11	6	3	1	8	2	12	40	8	3	11	2	2	6	-	-
22	Q23 Angeborene Fehlbildungen der Aorten- und der Mitralklappe	181	26	30	5	6	1	2	12	1	24	37	13	1	6	6	3	7	1	-
23	Q24 Sonstige angeborene Fehlbildungen des Herzens	160	16	18	4	6	1	4	10	11	8	29	7	3	17	9	7	10	-	-
24	Q25 Angeborene Fehlbildungen der großen Arterien	402	52	67	25	10	10	8	16	6	50	80	17	-	31	8	8	13	1	-
25	Q26 Angeborene Fehlbildungen der großen Venen	41	4	8	3	-	1	2	-	7	3	6	2	-	2	1	2	-	-	-
26	Q27 Sonstige angeborene Fehlbildungen des peripheren Gefäßsystems	38	9	3	2	-	-	-	7	-	1	6	3	-	6	1	-	-	-	-
27	Q28 Sonstige angeborene Fehlbildungen des Kreislaufsystems	21	1	4	1	-	-	1	3	2	4	1	-	-	3	-	1	-	-	-
28	Q30 Angeborene Fehlbildungen der Nase	37	5	9	2	-	1	1	2	1	5	5	2	-	-	3	1	-	-	-
29	Q31 Angeborene Fehlbildungen des Kehlkopfes	40	3	6	2	2	-	2	3	1	3	12	-	-	1	-	4	1	-	-
30	Q32 Angeborene Fehlbildungen der Trachea und der Bronchien	27	3	1	1	1	-	1	2	1	3	7	1	1	-	1	4	-	-	-
31	Q33 Angeborene Fehlbildungen der Lunge	50	5	10	4	3	-	-	3	1	4	8	2	-	6	2	2	-	-	-
32	Q34 Sonstige angeborene Fehlbildungen des Atmungssystems	3	-	-	-	-	-	-	-	-	2	-	-	-	-	-	-	1	-	-
33	Q35 Gaumenspalte	120	20	22	3	11	-	4	6	1	13	18	7	1	6	-	6	1	1	-
34	Q36 Lippenspalte	42	4	7	2	2	-	-	-	-	6	7	1	-	3	4	2	3	1	-
35	Q37 Gaumenspalte mit Lippenspalte	244	28	37	8	3	2	2	17	11	43	54	12	1	12	4	6	4	-	-
36	Q38 Sonstige angeborene Fehlbildungen der Zunge, des Mundes und des Rachens	121	6	14	5	12	-	6	4	1	7	22	6	-	27	4	6	-	1	-
37	Q39 Angeborene Fehlbildungen des Ösophagus	93	13	13	3	3	-	-	9	1	9	23	3	-	5	4	6	1	-	-
38	Q40 Sonstige angeborene Fehlbildungen des oberen Verdauungstraktes	55	3	7	1	-	-	1	8	1	10	15	-	-	2	5	1	1	-	-
39	Q41 Angeborene(s) Fehlen, Atrie und Stenose des Dünndarmes	84	6	10	2	1	1	2	8	1	16	21	1	2	3	2	7	1	-	-
40	Q42 Angeborene(s) Fehlen, Atrie und Stenose des Dickdarmes	130	14	25	2	2	-	1	9	2	20	26	11	-	7	5	2	3	1	-
41	Q43 Sonstige angeborene Fehlbildungen des Darmes	61	12	8	2	1	-	-	5	1	6	15	1	-	3	1	3	3	-	-
42	Q44 Angeborene Fehlbildungen der Gallenblase, der Gallengänge und der Leber	9	-	1	-	-	-	-	-	-	1	5	-	-	-	1	-	1	-	-
43	Q45 Sonstige angeborene Fehlbildungen des Verdauungssystems	10	-	-	2	-	-	1	-	-	5	-	-	-	1	-	1	-	-	-
44	Q50 Angeborene Fehlbildungen der Ovarien, der Tubae uterinae und der Ligg. lata uteri	42	6	4	1	1	-	2	1	-	5	12	4	1	1	-	4	-	-	-
45	Q51 Angeborene Fehlbildungen des Uterus und der Cervix uteri	3	1	-	-	-	-	-	-	-	1	1	-	-	-	-	-	-	-	-
46	Q52 Sonstige angeborene Fehlbildungen der weiblichen Genitalorgane	22	1	4	1	2	-	-	1	1	1	8	2	-	-	-	-	1	-	-
47	Q53 Nondescensus testis	74	20	6	8	5	-	1	8	1	3	12	2	-	3	1	3	-	1	-
48	Q54 Hypospadie	148	22	32	12	4	6	3	4	2	9	27	2	2	12	2	7	1	1	-
49	Q55 Sonstige angeborene Fehlbildungen der männlichen Genitalorgane	23	5	3	-	1	-	1	2	-	1	5	3	-	2	-	-	-	-	-
50	Q56 Unbestimmtes Geschlecht und Pseudohermaphroditismus	6	-	-	-	-	-	2	-	-	-	4	-	-	-	-	-	-	-	-

2 Vollstationäre Patienten und Patientinnen der Krankenhäuser 2004
2.8 Wegen Fehlbildungen im Geburtsmonat vollstationär Behandelte nach Hauptdiagnose und Wohnort (Ländern)
2.8.1 Insgesamt

[Zum Inhalt](#)

Lfd. Nr.	Pos.-Nr. der ICD-10 / Hauptdiagnose ¹⁾	Insgesamt	Baden-Württemberg	Bayern	Berlin	Brandenburg	Bremen	Hamburg	Hessen	Mecklenburg-Vorpommern	Niedersachsen	Nordrhein-Westfalen	Rheinland-Pfalz	Saarland	Sachsen	Sachsen-Anhalt	Schleswig-Holstein	Thüringen	Ausland	Unbekannt
Anzahl																				
51	Q60 Nierenagenesie und sonstige Reduktionsdefekte der Niere	54	11	8	2	-	-	2	3	-	6	10	3	1	1	2	5	-	-	-
52	Q61 Zystische Nierenkrankheit	102	12	21	3	3	2	2	7	1	9	16	6	-	7	10	1	2	-	-
53	Q62 Angeborene obstruktive Defekte des Nierenbeckens und angeborene Fehlbildungen des Ureters	355	41	59	25	14	-	2	18	8	23	77	6	4	26	14	12	26	-	-
54	Q63 Sonstige angeborene Fehlbildungen der Niere	52	1	9	3	6	-	1	-	3	7	7	1	-	-	2	8	4	-	-
55	Q64 Sonstige angeborene Fehlbildungen des Harnsystems	49	8	3	2	-	2	4	4	-	7	5	9	1	-	1	3	-	-	-
56	Q65 Angeborene Deformitäten der Hüfte	978	42	162	9	58	2	1	13	11	169	138	155	-	114	16	84	1	1	2
57	Q66 Angeborene Deformitäten der Füße	738	66	153	19	40	7	2	27	7	70	139	39	1	103	40	7	17	1	-
58	Q67 Angeborene Muskel-Skelett-Deformitäten des Kopfes, des Gesichtes, der Wirbelsäule und des Thorax	48	2	9	1	-	1	-	5	-	4	8	16	1	1	-	-	-	-	-
59	Q68 Sonstige angeborene Muskel-Skelett-Deformitäten	45	3	12	2	1	-	1	1	-	3	7	10	1	2	-	1	1	-	-
60	Q69 Polydaktylie	64	7	13	5	3	1	-	1	1	5	14	5	-	7	1	-	-	1	-
61	Q70 Syndaktylie	40	10	8	1	2	1	-	1	1	4	5	-	-	3	3	1	-	-	-
62	Q71 Reduktionsdefekte der oberen Extremität	34	5	8	1	2	-	-	2	2	2	5	-	2	3	1	-	1	-	-
63	Q72 Reduktionsdefekte der unteren Extremität	13	-	2	-	1	1	-	1	1	-	-	2	-	2	-	-	3	-	-
64	Q73 Reduktionsdefekte nicht näher bezeichneter Extremität(en)	5	1	1	-	-	-	-	1	-	1	-	-	-	1	-	-	-	-	-
65	Q74 Sonstige angeborene Fehlbildungen der Extremität(en)	51	3	5	2	2	1	5	2	1	6	13	4	-	4	1	2	-	-	-
66	Q75 Sonstige angeborene Fehlbildungen der Schädel- und Gesichtsschädelknochen	29	2	2	4	1	-	-	1	1	3	7	1	-	4	-	3	-	-	-
67	Q76 Angeborene Fehlbildungen der Wirbelsäule und des knöchernen Thorax	19	3	1	-	2	-	-	1	2	-	4	-	-	4	-	-	1	1	-
68	Q77 Osteochondrodysplasie mit Wachstumsstörungen der Röhrenknochen und der Wirbelsäule	15	3	3	1	-	-	-	1	-	-	5	-	-	2	-	-	-	-	-
69	Q78 Sonstige Osteochondrodysplasien	10	3	-	1	-	1	-	-	-	-	4	-	-	1	-	-	-	-	-
70	Q79 Angeborene Fehlbildungen des Muskel-Skelett-Systems, anderenorts nicht klassifiziert	236	35	46	13	7	-	6	20	2	19	57	2	3	7	6	6	6	-	1
71	Q80 Ichthyosis congenita	17	2	4	1	-	-	-	1	-	2	2	1	-	2	-	-	2	-	-
72	Q81 Epidermolysis bullosa	7	1	1	2	-	-	-	1	-	1	1	-	-	-	-	-	-	-	-
73	Q82 Sonstige angeborene Fehlbildungen der Haut	117	21	19	6	6	1	4	6	-	8	16	23	-	6	-	1	-	-	-
74	Q83 Angeborene Fehlbildungen der Mamma (Brustdrüse)	3	1	-	-	-	-	-	-	-	-	-	2	-	-	-	-	-	-	-
75	Q84 Sonstige angeborene Fehlbildungen des Integumentes	16	3	6	1	-	-	-	-	2	1	2	-	-	1	-	-	-	-	-
76	Q85 Phakomatosen, anderenorts nicht klassifiziert	11	-	1	-	-	-	-	2	-	-	4	-	-	3	-	1	-	-	-
77	Q86 Angeborene Fehlbildungssyndrome durch bekannte äußere Ursachen, anderenorts nicht klassifiziert	8	1	-	-	1	-	-	1	-	1	2	-	1	-	-	1	-	-	-
78	Q87 Sonstige näher bezeichnete angeborene Fehlbildungssyndrome mit Beteiligung mehrerer Systeme	92	9	9	4	2	-	1	13	2	6	25	8	1	3	4	2	3	-	-
79	Q89 Sonstige angeborene Fehlbildungen, anderenorts nicht klassifiziert	42	10	11	-	1	-	6	2	-	1	9	1	-	-	1	-	-	-	-
80	Q90 Down-Syndrom	240	39	43	10	3	-	4	11	3	17	72	22	1	3	3	6	3	-	-
81	Q91 Edwards-Syndrom und Patau-Syndrom	44	4	7	1	1	-	-	1	-	8	12	1	5	4	-	-	-	-	-
82	Q92 Sonstige Trisomien und partielle Trisomien der Autosomen, anderenorts nicht klassifiziert	6	1	1	-	-	-	-	1	-	-	2	1	-	-	-	-	-	-	-
83	Q93 Monosomien und Deletionen der Autosomen, anderenorts nicht klassifiziert	7	1	1	-	-	-	-	-	-	1	-	-	1	-	2	1	-	-	-
84	Q95 Balancierte Chromosomen-Rearrangements und Struktur-Marker, anderenorts nicht klassifiziert	1	1	-	-	-	-	-	-	-	-	-	-	-	-	-	-	-	-	-
85	Q96 Turner-Syndrom	9	1	2	1	-	-	-	1	-	1	2	-	-	1	-	-	-	-	-
86	Q97 Sonstige Anomalien der Gonosomen bei weiblichem Phänotyp, anderenorts nicht klassifiziert	-	-	-	-	-	-	-	-	-	-	-	-	-	-	-	-	-	-	-
87	Q98 Sonstige Anomalien der Gonosomen bei männlichem Phänotyp, anderenorts nicht klassifiziert	6	1	1	1	-	-	-	-	-	1	1	-	-	-	1	-	-	-	-
88	Q99 Sonstige Chromosomenanomalien, anderenorts nicht klassifiziert	9	2	3	1	-	-	-	1	-	-	1	1	-	-	-	-	-	-	-

¹⁾ Säuglinge, die im Geburtsmonat mehrfach wegen einer angeborenen Fehlbildung im Krankenhaus vollstationär behandelt wurden, werden auch mehrfach gezählt.

2 Vollstationäre Patienten und Patientinnen der Krankenhäuser 2004
2.8 Wegen Fehlbildungen im Geburtsmonat vollstationär Behandelte nach Hauptdiagnose und Wohnort (Ländern)
2.8.2 Männlich

[Zum Inhalt](#)

Lfd. Nr.	Pos.-Nr. der ICD-10 / Hauptdiagnose ¹⁾	Insgesamt	Baden-Württemberg	Bayern	Berlin	Brandenburg	Bremen	Hamburg	Hessen	Mecklenburg-Vorpommern	Niedersachsen	Nordrhein-Westfalen	Rheinland-Pfalz	Saarland	Sachsen	Sachsen-Anhalt	Schleswig-Holstein	Thüringen	Ausland	Unbekannt
Anzahl																				
1	Q00-Q99 Angeborene Fehlbildungen, Deformitäten und Chromosomenanomalien	4 029	467	642	186	131	33	69	225	80	432	806	227	29	301	146	127	118	9	1
2	Q00 Anenzephalie und ähnliche Fehlbildungen	5	1	3	-	-	-	-	-	-	-	1	-	-	-	-	-	-	-	-
3	Q01 Enzephalozele	7	-	1	-	-	-	1	-	-	1	2	-	-	-	-	2	-	-	-
4	Q02 Mikrozephalie	3	1	1	-	-	-	-	-	-	-	-	-	-	-	1	-	-	-	-
5	Q03 Angeborener Hydrozephalus	34	2	7	3	-	-	-	2	2	3	9	1	-	4	1	-	-	-	-
6	Q04 Sonstige angeborene Fehlbildungen des Gehirns	33	-	3	4	3	-	1	4	1	5	9	-	-	2	-	1	-	-	-
7	Q05 Spina bifida	34	3	9	2	-	1	-	-	-	3	12	3	-	1	-	-	-	-	-
8	Q06 Sonstige angeborene Fehlbildungen des Rückenmarks	4	1	1	1	-	-	-	-	-	1	-	-	-	-	-	-	-	-	-
9	Q07 Sonstige angeborene Fehlbildungen des Nervensystems	-	-	-	-	-	-	-	-	-	-	-	-	-	-	-	-	-	-	-
10	Q10 Angeborene Fehlbildungen des Augenlides, des Tränenapparates und der Orbita	10	4	2	-	-	-	1	-	-	1	-	2	-	-	-	-	-	-	-
11	Q11 Anophthalmus, Mikrophthalmus und Makrophthalmus	4	2	1	-	-	-	-	-	-	-	-	-	-	1	-	-	-	-	-
12	Q12 Angeborene Fehlbildungen der Linse	1	-	1	-	-	-	-	-	-	-	-	-	-	-	-	-	-	-	-
13	Q13 Angeborene Fehlbildungen des vorderen Augenabschnittes	4	-	2	-	-	1	-	-	-	-	1	-	-	-	-	-	-	-	-
14	Q14 Angeborene Fehlbildung des hinteren Augenabschnittes	-	-	-	-	-	-	-	-	-	-	-	-	-	-	-	-	-	-	-
15	Q15 Sonstige angeborene Fehlbildung des Auges	4	-	1	-	-	-	1	-	-	-	1	-	-	1	-	-	-	-	-
16	Q16 Angeborene Fehlbildungen des Ohres, die eine Beeinträchtigung des Hörvermögens verursachen	6	1	2	-	1	-	-	-	-	1	1	-	-	-	-	-	-	-	-
17	Q17 Sonstige angeborene Fehlbildungen des Ohres	32	6	8	2	-	-	-	2	2	2	7	1	-	2	-	-	-	-	-
18	Q18 Sonstige angeborene Fehlbildungen des Gesichtes und des Halses	7	2	-	-	-	-	1	-	1	-	1	1	-	1	-	-	-	-	-
19	Q20 Angeborene Fehlbildungen des Herzhöhlen und verbindender Strukturen	195	22	32	8	6	1	4	17	1	25	46	3	1	11	4	3	10	1	-
20	Q21 Angeborene Fehlbildungen der Herzsepten	476	52	58	20	11	1	7	30	9	45	107	15	6	46	37	10	21	1	-
21	Q22 Angeborene Fehlbildungen der Pulmonal- und der Trikuspidalklappe	93	13	11	8	1	3	1	5	-	8	24	3	1	7	2	1	5	-	-
22	Q23 Angeborene Fehlbildungen der Aorten- und der Mitralklappe	116	12	21	2	2	-	1	9	-	15	27	11	-	4	4	2	5	1	-
23	Q24 Sonstige angeborene Fehlbildungen des Herzens	88	9	9	2	2	-	3	6	7	2	20	4	3	5	4	4	8	-	-
24	Q25 Angeborene Fehlbildungen der großen Arterien	213	33	37	11	7	5	4	8	2	24	37	9	-	16	4	6	9	1	-
25	Q26 Angeborene Fehlbildungen der großen Venen	25	4	3	2	-	-	2	-	6	-	5	-	-	1	-	2	-	-	-
26	Q27 Sonstige angeborene Fehlbildungen des peripheren Gefäßsystems	24	3	2	2	-	-	-	6	-	1	4	2	-	4	-	-	-	-	-
27	Q28 Sonstige angeborene Fehlbildungen des Kreislaufsystems	13	-	3	1	-	-	-	2	1	3	-	-	-	3	-	-	-	-	-
28	Q30 Angeborene Fehlbildungen der Nase	12	3	-	1	-	-	1	-	-	3	2	-	-	-	2	-	-	-	-
29	Q31 Angeborene Fehlbildungen des Kehlkopfes	16	3	3	-	1	-	1	-	-	-	4	-	-	-	-	4	-	-	-
30	Q32 Angeborene Fehlbildungen der Trachea und der Bronchien	15	1	-	1	-	-	-	1	1	-	5	1	1	-	1	3	-	-	-
31	Q33 Angeborene Fehlbildungen der Lunge	34	4	8	1	1	-	-	2	-	2	7	-	-	5	2	2	-	-	-
32	Q34 Sonstige angeborene Fehlbildungen des Atmungssystems	2	-	-	-	-	-	-	-	-	1	-	-	-	-	-	-	1	-	-
33	Q35 Gaumenspalte	52	8	8	-	6	-	3	4	1	3	9	2	1	4	-	2	1	-	-
34	Q36 Lippenspalte	28	4	5	2	1	-	-	-	-	4	3	1	-	1	3	2	2	-	-
35	Q37 Gaumenspalte mit Lippenspalte	159	15	24	5	3	1	2	9	8	30	34	7	1	8	4	4	4	-	-
36	Q38 Sonstige angeborene Fehlbildungen der Zunge, des Mundes und des Rachens	69	2	8	4	3	-	2	3	-	5	10	4	-	19	4	4	-	1	-
37	Q39 Angeborene Fehlbildungen des Ösophagus	52	6	8	3	3	-	-	6	1	5	10	-	-	3	4	2	1	-	-
38	Q40 Sonstige angeborene Fehlbildungen des oberen Verdauungstraktes	43	3	5	1	-	-	1	8	1	6	13	-	-	2	2	1	-	-	-
39	Q41 Angeborene(s) Fehlen, Atrie und Stenose des Dünndarmes	43	2	5	-	1	-	-	2	1	12	13	-	1	2	2	2	-	-	-
40	Q42 Angeborene(s) Fehlen, Atrie und Stenose des Dickdarmes	86	9	19	1	2	-	1	5	-	13	20	9	-	4	2	1	-	-	-
41	Q43 Sonstige angeborene Fehlbildungen des Darmes	34	7	3	-	-	-	-	4	-	4	10	-	-	1	-	3	2	-	-
42	Q44 Angeborene Fehlbildungen der Gallenblase, der Gallengänge und der Leber	2	-	-	-	-	-	-	-	-	-	-	-	-	-	1	-	1	-	-
43	Q45 Sonstige angeborene Fehlbildungen des Verdauungssystems	6	-	-	-	-	-	1	-	-	3	-	-	-	1	-	1	-	-	-
44	Q50 Angeborene Fehlbildungen der Ovarien, der Tubae uterinae und der Ligg. lata uteri	-	-	-	-	-	-	-	-	-	-	-	-	-	-	-	-	-	-	-
45	Q51 Angeborene Fehlbildungen des Uterus und der Cervix uteri	-	-	-	-	-	-	-	-	-	-	-	-	-	-	-	-	-	-	-
46	Q52 Sonstige angeborene Fehlbildungen der weiblichen Genitalorgane	-	-	-	-	-	-	-	-	-	-	-	-	-	-	-	-	-	-	-
47	Q53 Nondescensus testis	74	20	6	8	5	-	1	8	1	3	12	2	-	3	1	3	-	1	-
48	Q54 Hypospadie	148	22	32	12	4	6	3	4	2	9	27	2	2	12	2	7	1	1	-

2 Vollstationäre Patienten und Patientinnen der Krankenhäuser 2004
2.8 Wegen Fehlbildungen im Geburtsmonat vollstationär Behandelte nach Hauptdiagnose und Wohnort (Ländern)
2.8.2 Männlich

[Zum Inhalt](#)

Lfd. Nr.	Pos.-Nr. der ICD-10 / Hauptdiagnose ¹⁾	Insgesamt	Baden-Württemberg	Bayern	Berlin	Brandenburg	Bremen	Hamburg	Hessen	Mecklenburg-Vorpommern	Niedersachsen	Nordrhein-Westfalen	Rheinland-Pfalz	Saarlant	Sachsen	Sachsen-Anhalt	Schleswig-Holstein	Thüringen	Ausland	Unbekannt
Anzahl																				
49	Q55 Sonstige angeborene Fehlbildungen der männlichen Genitalorgane	23	5	3	-	1	-	1	2	-	1	5	3	-	2	-	-	-	-	-
50	Q56 Unbestimmtes Geschlecht und Pseudohermaphroditismus	3	-	-	-	-	-	1	-	-	-	2	-	-	-	-	-	-	-	-
51	Q60 Nierenagenesie und sonstige Reduktionsdefekte der Niere	36	7	6	1	-	-	2	-	-	4	8	3	-	1	2	2	-	-	-
52	Q61 Zystische Nierenkrankheit	52	6	15	2	1	1	2	5	-	4	6	3	-	3	2	1	1	-	-
53	Q62 Angeborene obstruktive Defekte des Nierenbeckens und angeborene Fehlbildungen des Ureters	255	32	42	18	11	-	2	14	7	13	55	4	-	18	11	10	18	-	-
54	Q63 Sonstige angeborene Fehlbildungen der Niere	31	-	6	2	5	-	1	-	2	3	1	-	-	-	1	6	4	-	-
55	Q64 Sonstige angeborene Fehlbildungen des Harnsystems	39	7	2	2	-	2	4	3	-	6	2	8	1	-	1	1	-	-	-
56	Q65 Angeborene Deformitäten der Hüfte	273	11	40	3	14	-	-	2	4	71	29	51	-	21	5	20	-	1	1
57	Q66 Angeborene Deformitäten der Füße	380	33	68	11	19	5	-	16	4	36	68	24	1	56	23	5	11	-	-
58	Q67 Angeborene Muskel-Skelett-Deformitäten des Kopfes, des Gesichtes, der Wirbelsäule und des Thorax	27	-	7	1	-	1	-	2	-	2	5	9	-	-	-	-	-	-	-
59	Q68 Sonstige angeborene Muskel-Skelett-Deformitäten	16	2	6	1	1	-	1	1	-	2	1	1	-	-	-	-	-	-	-
60	Q69 Polydaktylie	39	5	9	5	1	1	-	1	1	3	7	-	-	4	1	-	-	1	-
61	Q70 Syndaktylie	24	6	4	1	1	1	-	1	1	3	-	-	-	3	2	1	-	-	-
62	Q71 Reduktionsdefekte der oberen Extremität	15	2	4	1	-	-	-	-	2	2	-	-	-	2	1	-	1	-	-
63	Q72 Reduktionsdefekte der unteren Extremität	12	-	2	-	1	1	-	1	1	-	-	2	-	2	-	-	2	-	-
64	Q73 Reduktionsdefekte nicht näher bezeichneter Extremität(en)	2	-	1	-	-	-	-	1	-	-	-	-	-	-	-	-	-	-	-
65	Q74 Sonstige angeborene Fehlbildungen der Extremität(en)	26	2	1	2	1	-	1	-	1	4	7	4	-	2	-	1	-	-	-
66	Q75 Sonstige angeborene Fehlbildungen der Schädel- und Gesichtsschädelknochen	15	-	-	2	-	-	-	-	1	2	6	1	-	2	-	1	-	-	-
67	Q76 Angeborene Fehlbildungen der Wirbelsäule und des knöchernen Thorax	10	1	-	-	2	-	-	-	1	-	2	-	-	3	-	-	1	-	-
68	Q77 Osteochondrodysplasie mit Wachstumsstörungen der Röhrenknochen und der Wirbelsäule	9	1	2	-	-	-	-	1	-	-	4	-	-	1	-	-	-	-	-
69	Q78 Sonstige Osteochondrodysplasien	2	-	-	-	-	1	-	-	-	-	1	-	-	-	-	-	-	-	-
70	Q79 Angeborene Fehlbildungen des Muskel-Skelett-Systems, anderenorts nicht klassifiziert	125	22	22	6	1	-	4	12	1	10	32	1	2	2	5	2	3	-	-
71	Q80 Ichthyosis congenita	9	2	1	-	-	-	-	-	-	1	2	1	-	-	-	-	2	-	-
72	Q81 Epidermolysis bullosa	5	1	-	2	-	-	-	1	-	-	1	-	-	-	-	-	-	-	-
73	Q82 Sonstige angeborene Fehlbildungen der Haut	52	9	10	6	4	1	2	1	-	3	2	10	-	3	-	1	-	-	-
74	Q83 Angeborene Fehlbildungen der Mamma (Brustdrüse)	-	-	-	-	-	-	-	-	-	-	-	-	-	-	-	-	-	-	-
75	Q84 Sonstige angeborene Fehlbildungen des Integumentes	7	1	2	1	-	-	-	-	2	1	-	-	-	-	-	-	-	-	-
76	Q85 Phakomatosen, anderenorts nicht klassifiziert	6	-	1	-	-	-	-	2	-	-	2	-	-	-	-	1	-	-	-
77	Q86 Angeborene Fehlbildungssyndrome durch bekannte äußere Ursachen, anderenorts nicht klassifiziert	4	-	-	-	1	-	-	-	-	-	2	-	1	-	-	-	-	-	-
78	Q87 Sonstige näher bezeichnete angeborene Fehlbildungssyndrome mit Beteiligung mehrerer Systeme	39	4	4	1	2	-	-	4	2	2	13	3	1	-	1	1	1	-	-
79	Q89 Sonstige angeborene Fehlbildungen, anderenorts nicht klassifiziert	21	5	3	-	1	-	4	1	-	-	6	1	-	-	-	-	-	-	-
80	Q90 Down-Syndrom	130	20	22	9	1	-	1	5	2	9	40	13	1	1	2	1	3	-	-
81	Q91 Edwards-Syndrom und Patau-Syndrom	18	1	3	1	-	-	-	-	-	6	2	-	4	1	-	-	-	-	-
82	Q92 Sonstige Trisomien und partielle Trisomien der Autosomen, anderenorts nicht klassifiziert	4	-	1	-	-	-	-	1	-	-	1	1	-	-	-	-	-	-	-
83	Q93 Monosomien und Deletionen der Autosomen, anderenorts nicht klassifiziert	4	-	1	-	-	-	-	-	-	-	-	-	1	-	1	1	-	-	-
84	Q95 Balancierte Chromosomen-Rearrangements und Struktur-Marker, anderenorts nicht klassifiziert	-	-	-	-	-	-	-	-	-	-	-	-	-	-	-	-	-	-	-
85	Q96 Turner-Syndrom	-	-	-	-	-	-	-	-	-	-	-	-	-	-	-	-	-	-	-
86	Q97 Sonstige Anomalien der Gonosomen bei weiblichem Phänotyp, anderenorts nicht klassifiziert	-	-	-	-	-	-	-	-	-	-	-	-	-	-	-	-	-	-	-
87	Q98 Sonstige Anomalien der Gonosomen bei männlichem Phänotyp, anderenorts nicht klassifiziert	6	1	1	1	-	-	-	-	-	1	1	-	-	-	1	-	-	-	-
88	Q99 Sonstige Chromosomenanomalien, anderenorts nicht klassifiziert	4	1	1	-	-	-	-	1	-	-	-	1	-	-	-	-	-	-	-

¹⁾ Säuglinge, die im Geburtsmonat mehrfach wegen einer angeborenen Fehlbildung im Krankenhaus vollstationär behandelt wurden, werden auch mehrfach gezählt.

2.8.3 Weiblich

[Zum Inhalt](#)

Lfd. Nr.	Pos.-Nr. der ICD-10 / Hauptdiagnose ¹⁾	Insgesamt	Baden-Württemberg	Bayern	Berlin	Brandenburg	Bremen	Hamburg	Hessen	Mecklenburg-Vorpommern	Niedersachsen	Nordrhein-Westfalen	Rheinland-Pfalz	Saarland	Sachsen	Sachsen-Anhalt	Schleswig-Holstein	Thüringen	Ausland	Unbekannt
		Anzahl																		
1	Q00-Q99 Angeborene Fehlbildungen, Deformitäten und Chromosomenanomalien	3 680	375	621	138	151	26	43	185	52	404	749	271	22	316	110	142	66	5	
2	Q00 Anenzephalie und ähnliche Fehlbildungen	4	1	2	1	-	-	-	-	-	-	-	-	-	-	-	-	-	-	
3	Q01 Enzephalozele	7	1	3	-	-	-	-	-	-	1	-	-	-	1	1	-	-	-	
4	Q02 Mikrozephalie	11	-	6	-	-	-	-	1	-	3	-	1	-	-	-	-	-	-	
5	Q03 Angeborener Hydrozephalus	25	2	3	-	1	-	1	1	-	-	10	-	1	-	2	2	2	-	
6	Q04 Sonstige angeborene Fehlbildungen des Gehirns	28	6	3	5	1	-	-	2	-	1	7	1	-	1	-	1	-	-	
7	Q05 Spina bifida	41	5	8	-	3	-	-	1	-	5	10	2	-	5	1	-	1	-	
8	Q06 Sonstige angeborene Fehlbildungen des Rückenmarks	7	-	1	-	-	-	-	2	-	2	2	-	-	-	-	-	-	-	
9	Q07 Sonstige angeborene Fehlbildungen des Nervensystems	4	-	-	-	1	-	-	-	-	1	1	1	-	-	-	-	-	-	
10	Q10 Angeborene Fehlbildungen des Augenlides, des Tränenapparates und der Orbita	13	4	1	-	1	-	-	1	-	4	2	-	-	-	-	-	-	-	
11	Q11 Anophthalmus, Mikrophthalmus und Makrophthalmus	7	-	2	-	-	-	-	-	1	-	3	-	-	1	-	-	-	-	
12	Q12 Angeborene Fehlbildungen der Linse	3	1	1	-	-	-	-	1	-	-	-	-	-	-	-	-	-	-	
13	Q13 Angeborene Fehlbildungen des vorderen Augenabschnittes	2	-	-	-	-	-	-	-	-	-	1	1	-	-	-	-	-	-	
14	Q14 Angeborene Fehlbildung des hinteren Augenabschnittes	1	-	1	-	-	-	-	-	-	-	-	-	-	-	-	-	-	-	
15	Q15 Sonstige angeborene Fehlbildung des Auges	6	1	-	-	-	-	-	-	-	1	1	1	-	-	-	2	-	-	
16	Q16 Angeborene Fehlbildungen des Ohres, die eine Beeinträchtigung des Hörvermögens verursachen	4	1	2	-	1	-	-	-	-	-	-	-	-	-	-	-	-	-	
17	Q17 Sonstige angeborene Fehlbildungen des Ohres	18	1	4	3	-	-	-	1	-	2	4	1	-	1	-	-	1	-	
18	Q18 Sonstige angeborene Fehlbildungen des Gesichtes und des Halses	13	1	-	-	3	-	2	3	-	-	2	-	-	1	-	1	-	-	
19	Q20 Angeborene Fehlbildungen des Herzhöhlen und verbindender Strukturen	111	8	13	4	3	2	-	12	2	12	26	3	1	7	5	2	11	-	
20	Q21 Angeborene Fehlbildungen der Herzsepten	532	54	77	37	9	7	4	32	9	56	111	32	4	46	30	12	10	-	
21	Q22 Angeborene Fehlbildungen der Pulmonal- und der Trikuspidalklappe	61	5	10	3	5	-	-	3	2	4	16	5	2	4	-	1	1	-	
22	Q23 Angeborene Fehlbildungen der Aorten- und der Mitralklappe	65	14	9	3	4	1	1	3	1	9	10	2	1	2	2	1	2	-	
23	Q24 Sonstige angeborene Fehlbildungen des Herzens	72	7	9	2	4	1	1	4	4	6	9	3	-	12	5	3	2	-	
24	Q25 Angeborene Fehlbildungen der großen Arterien	189	19	30	14	3	5	4	8	4	26	43	8	-	15	4	2	4	-	
25	Q26 Angeborene Fehlbildungen der großen Venen	16	-	5	1	-	1	-	1	3	1	2	-	1	1	1	-	-	-	
26	Q27 Sonstige angeborene Fehlbildungen des peripheren Gefäßsystems	14	6	1	-	-	-	-	1	-	-	2	1	-	2	1	-	-	-	
27	Q28 Sonstige angeborene Fehlbildungen des Kreislaufsystems	8	1	1	-	-	-	1	1	1	1	1	-	-	-	-	1	-	-	
28	Q30 Angeborene Fehlbildungen der Nase	25	2	9	1	-	1	-	2	1	2	3	2	-	-	1	1	-	-	
29	Q31 Angeborene Fehlbildungen des Kehlkopfes	24	-	3	2	1	-	1	3	1	3	8	-	-	1	-	-	1	-	
30	Q32 Angeborene Fehlbildungen der Trachea und der Bronchien	12	2	1	-	1	-	1	1	-	3	2	-	-	-	-	1	-	-	
31	Q33 Angeborene Fehlbildungen der Lunge	16	1	2	3	2	-	-	1	1	2	1	2	-	1	-	-	-	-	
32	Q34 Sonstige angeborene Fehlbildungen des Atmungssystems	1	-	-	-	-	-	-	-	-	1	-	-	-	-	-	-	-	-	
33	Q35 Gaumenspalte	68	12	14	3	5	-	1	2	-	10	9	5	-	2	-	4	-	1	
34	Q36 Lipppenspalte	14	-	2	-	1	-	-	-	-	2	4	-	-	2	1	-	1	1	
35	Q37 Gaumenspalte mit Lipppenspalte	85	13	13	3	-	1	-	8	3	13	20	5	-	4	-	2	-	-	
36	Q38 Sonstige angeborene Fehlbildungen der Zunge, des Mundes und des Rachens	52	4	6	1	9	-	4	1	1	2	12	2	-	8	-	2	-	-	
37	Q39 Angeborene Fehlbildungen des Ösophagus	41	7	5	-	-	-	-	3	-	4	13	3	-	2	-	4	-	-	
38	Q40 Sonstige angeborene Fehlbildungen des oberen Verdauungstraktes	12	-	2	-	-	-	-	-	-	4	2	-	-	-	3	-	1	-	
39	Q41 Angeborene(s) Fehlen, Atriesie und Stenose des Dünndarmes	41	4	5	2	-	1	2	6	-	4	8	1	1	1	-	5	1	-	
40	Q42 Angeborene(s) Fehlen, Atriesie und Stenose des Dickdarmes	44	5	6	1	-	-	-	4	2	7	6	2	-	3	3	1	3	1	
41	Q43 Sonstige angeborene Fehlbildungen des Darmes	27	5	5	2	1	-	-	1	1	2	5	1	-	2	1	-	1	-	
42	Q44 Angeborene Fehlbildungen der Gallenblase, der Gallengänge und der Leber	7	-	1	-	-	-	-	-	-	1	5	-	-	-	-	-	-	-	
43	Q45 Sonstige angeborene Fehlbildungen des Verdauungssystems	4	-	-	2	-	-	-	-	-	2	-	-	-	-	-	-	-	-	
44	Q50 Angeborene Fehlbildungen der Ovarien, der Tubae uterinae und der Ligg. lata uteri	42	6	4	1	1	-	2	1	-	5	12	4	1	1	-	4	-	-	
45	Q51 Angeborene Fehlbildungen des Uterus und der Cervix uteri	3	1	-	-	-	-	-	-	-	1	1	-	-	-	-	-	-	-	
46	Q52 Sonstige angeborene Fehlbildungen der weiblichen Genitalorgane	22	1	4	1	2	-	-	1	1	1	8	2	-	-	-	-	1	-	
47	Q53 Nondescensus testis	-	-	-	-	-	-	-	-	-	-	-	-	-	-	-	-	-	-	
48	Q54 Hypospadie	-	-	-	-	-	-	-	-	-	-	-	-	-	-	-	-	-	-	
49	Q55 Sonstige angeborene Fehlbildungen der männlichen Genitalorgane	-	-	-	-	-	-	-	-	-	-	-	-	-	-	-	-	-	-	

2 Vollstationäre Patienten und Patientinnen der Krankenhäuser 2004
2.8 Wegen Fehlbildungen im Geburtsmonat vollstationär Behandelte nach Hauptdiagnose und Wohnort (Ländern)
2.8.3 Weiblich

[Zum Inhalt](#)

Lfd. Nr.	Pos.-Nr. der ICD-10 / Hauptdiagnose ¹⁾	Insgesamt	Baden-Württemberg	Bayern	Berlin	Brandenburg	Bremen	Hamburg	Hessen	Mecklenburg-Vorpommern	Niedersachsen	Nordrhein-Westfalen	Rheinland-Pfalz	Saarlant	Sachsen	Sachsen-Anhalt	Schleswig-Holstein	Thüringen	Ausland	Unbekannt
		Anzahl																		
50	Q56 Unbestimmtes Geschlecht und Pseudohermaphroditismus	3	-	-	-	-	-	1	-	-	-	2	-	-	-	-	-	-	-	-
51	Q60 Nierenagenesie und sonstige Reduktionsdefekte der Niere	18	4	2	1	-	-	-	3	-	2	2	-	1	-	-	3	-	-	-
52	Q61 Zystische Nierenkrankheit	50	6	6	1	2	1	-	2	1	5	10	3	-	4	8	-	1	-	-
53	Q62 Angeborene obstruktive Defekte des Nierenbeckens und angeborene Fehlbildungen des Ureters	100	9	17	7	3	-	-	4	1	10	22	2	4	8	3	2	8	-	-
54	Q63 Sonstige angeborene Fehlbildungen der Niere	21	1	3	1	1	-	-	-	1	4	6	1	-	-	1	2	-	-	-
55	Q64 Sonstige angeborene Fehlbildungen des Harnsystems	10	1	1	-	-	-	-	1	-	1	3	1	-	-	-	2	-	-	-
56	Q65 Angeborene Deformitäten der Hüfte	705	31	122	6	44	2	1	11	7	98	109	104	-	93	11	64	1	-	-
57	Q66 Angeborene Deformitäten der Füße	358	33	85	8	21	2	2	11	3	34	71	15	-	47	17	2	6	1	-
58	Q67 Angeborene Muskel-Skelett-Deformitäten des Kopfes, des Gesichtes, der Wirbelsäule und des Thorax	21	2	2	-	-	-	-	3	-	2	3	7	1	1	-	-	-	-	-
59	Q68 Sonstige angeborene Muskel-Skelett-Deformitäten	29	1	6	1	-	-	-	-	-	1	6	9	1	2	-	1	1	-	-
60	Q69 Polydaktylie	25	2	4	-	2	-	-	-	-	2	7	5	-	3	-	-	-	-	-
61	Q70 Syndaktylie	16	4	4	-	1	-	-	-	-	1	5	-	-	-	1	-	-	-	-
62	Q71 Reduktionsdefekte der oberen Extremität	19	3	4	-	2	-	-	2	-	-	5	-	2	1	-	-	-	-	-
63	Q72 Reduktionsdefekte der unteren Extremität	1	-	-	-	-	-	-	-	-	-	-	-	-	-	-	-	1	-	-
64	Q73 Reduktionsdefekte nicht näher bezeichneter Extremität(en)	3	1	-	-	-	-	-	-	-	1	-	-	-	1	-	-	-	-	-
65	Q74 Sonstige angeborene Fehlbildungen der Extremität(en)	25	1	4	-	1	1	4	2	-	2	6	-	-	2	1	1	-	-	-
66	Q75 Sonstige angeborene Fehlbildungen der Schädel- und Gesichtsschädelknochen	14	2	2	2	1	-	-	1	-	1	1	-	-	2	-	2	-	-	-
67	Q76 Angeborene Fehlbildungen der Wirbelsäule und des knöchernen Thorax	9	2	1	-	-	-	-	1	1	-	2	-	-	1	-	-	-	1	-
68	Q77 Osteochondrodysplasie mit Wachstumsstörungen der Röhrenknochen und der Wirbelsäule	6	2	1	1	-	-	-	-	-	-	1	-	-	1	-	-	-	-	-
69	Q78 Sonstige Osteochondrodysplasien	8	3	-	1	-	-	-	-	-	-	3	-	-	1	-	-	-	-	-
70	Q79 Angeborene Fehlbildungen des Muskel-Skelett-Systems, anderenorts nicht klassifiziert	111	13	24	7	6	-	2	8	1	9	25	1	1	5	1	4	3	-	-
71	Q80 Ichthyosis congenita	8	-	3	1	-	-	-	1	-	1	-	-	-	2	-	-	-	-	-
72	Q81 Epidermolysis bullosa	2	-	1	-	-	-	-	-	-	1	-	-	-	-	-	-	-	-	-
73	Q82 Sonstige angeborene Fehlbildungen der Haut	65	12	9	-	2	-	2	5	-	5	14	13	-	3	-	-	-	-	-
74	Q83 Angeborene Fehlbildungen der Mamma (Brustdrüse)	3	1	-	-	-	-	-	-	-	-	-	2	-	-	-	-	-	-	-
75	Q84 Sonstige angeborene Fehlbildungen des Integumentes	9	2	4	-	-	-	-	-	-	-	2	-	-	1	-	-	-	-	-
76	Q85 Phakomatosen, anderenorts nicht klassifiziert	5	-	-	-	-	-	-	-	-	-	2	-	-	3	-	-	-	-	-
77	Q86 Angeborene Fehlbildungssyndrome durch bekannte äußere Ursachen, anderenorts nicht klassifiziert	4	1	-	-	-	-	-	1	-	1	-	-	-	-	-	1	-	-	-
78	Q87 Sonstige näher bezeichnete angeborene Fehlbildungssyndrome mit Beteiligung mehrerer Systeme	53	5	5	3	-	-	1	9	-	4	12	5	-	3	3	1	2	-	-
79	Q89 Sonstige angeborene Fehlbildungen, anderenorts nicht klassifiziert	21	5	8	-	-	-	2	1	-	1	3	-	-	-	1	-	-	-	-
80	Q90 Down-Syndrom	110	19	21	1	2	-	3	6	1	8	32	9	-	2	1	5	-	-	-
81	Q91 Edwards-Syndrom und Patau-Syndrom	26	3	4	-	1	-	-	1	-	2	10	1	1	3	-	-	-	-	-
82	Q92 Sonstige Trisomien und partielle Trisomien der Autosomen, anderenorts nicht klassifiziert	2	1	-	-	-	-	-	-	-	-	1	-	-	-	-	-	-	-	-
83	Q93 Monosomien und Deletionen der Autosomen, anderenorts nicht klassifiziert	3	1	-	-	-	-	-	-	-	1	-	-	-	-	1	-	-	-	-
84	Q95 Balancierte Chromosomen-Rearrangements und Struktur-Marker, anderenorts nicht klassifiziert	1	1	-	-	-	-	-	-	-	-	-	-	-	-	-	-	-	-	-
85	Q96 Turner-Syndrom	9	1	2	1	-	-	-	1	-	1	2	-	-	1	-	-	-	-	-
86	Q97 Sonstige Anomalien der Gonosomen bei weiblichem Phänotyp, anderenorts nicht klassifiziert	-	-	-	-	-	-	-	-	-	-	-	-	-	-	-	-	-	-	-
87	Q98 Sonstige Anomalien der Gonosomen bei männlichem Phänotyp, anderenorts nicht klassifiziert	-	-	-	-	-	-	-	-	-	-	-	-	-	-	-	-	-	-	-
88	Q99 Sonstige Chromosomenanomalien, anderenorts nicht klassifiziert	5	1	2	1	-	-	-	-	-	-	1	-	-	-	-	-	-	-	-

¹⁾ Säuglinge, die im Geburtsmonat mehrfach wegen einer angeborenen Fehlbildung im Krankenhaus vollstationär behandelt wurden, werden auch mehrfach gezählt.

Anhang

Europäische Kurzliste

Zum Inhalt

Lfd. Nr.	Pos.-Nr. der ICD-10	Diagnose	Pos.-Nr. der ICD-9
1	A00-T98, Z00-Z99 ¹⁾ , Unbek.	Insgesamt	001-999,V01-V82 ¹⁾ , Unbek.
2	A00-T98	Krankheiten, Verletzungen und Vergiftungen	001-999
3	A00-B99	Bestimmte infektiöse u. parasitäre Krankheiten	001-139
4	A15-A19,B90	Tuberkulose einschl. ihrer Folgezustände	010-018,137
5	A39	Meningokokkeninfektion	036
6	B15-B19	Virushepatitis	070
7	B20-B24	HIV-Krankheit (Humane Immundefizienz-Viruskrankheit)	042-044
8	C00-D48	Neubildungen	140-239
9	C00-C97	Bösartige Neubildungen	140-208
10	C00-C14	Bösartige Neubildungen der Lippe, Mundhöhle und des Pharynx	140-149
11	C15	Bösartige Neubildung des Ösophagus	150
12	C16	Bösartige Neubildung des Magens	151
13	C18	Bösartige Neubildung des Dickdarms	153
14	C19-C21	Bösartige Neubildung des Rektums und des Anus	154
15	C22	Bösartige Neubildung der Leber und der intrahepatischen Gallengänge	155
16	C25	Bösartige Neubildung des Pankreas	157
17	C32-C34	Bösartige Neubildung des Larynx, der Trachea, der Bronchien u. der Lunge	161-162
18	C43	Bösartiges Melanom der Haut	172
19	C50	Bösartige Neubildung der Brustdrüse (Mamma)	174-175
20	C53	Bösartige Neubildung der Cervix uteri	180
21	C54-C55	Bösartige Neubildung des Corpus uteri und des Uterus, Teil nicht n.bez.	179,182
22	C61	Bösartige Neubildung der Prostata	185
23	C67	Bösartige Neubildung der Harnblase	188
24	C81-C96	Bösartige Neubildungen des lymphatischen, blutbildenden und verwandten Gewebes	200-208
25	D50-D90 ²⁾	Krankheiten des Blutes und der blutbildenden Organe sowie bestimmte Störungen mit Beteiligung des Immunsystems	279-289
26	E00-E90	Endokrine, Ernährungs- und Stoffwechselkrankheiten	240-278
27	E10-E14	Diabetes mellitus	250
28	F00-F99	Psychische und Verhaltensstörungen	290-319
29	F10	Psychische und Verhaltensstörungen durch Alkohol	291,303
30	F11-F16,F18-F19	Psychische und Verhaltensstörungen durch andere psychotrope Substanzen	304-305
31	G00-G99	Krankheiten des Nervensystems	320-359
32	G00-G03	Meningitis	320-322
33	H00-H59	Krankheiten des Auges und der Augenanhangsgebilde	360-379
34	H60-H95	Krankheiten des Ohres und des Warzenfortsatzes	380-389
35	I00-I99	Krankheiten des Kreislaufsystems	390-459
36	I20-I25	Ischämische Herzkrankheiten	410-414
37	I30-I33,I39-I52	Sonstige Herzkrankheiten	420-423,425-429
38	I60-I69	Zerebrovaskuläre Krankheiten	430-438
39	J00-J99	Krankheiten des Atmungssystems	460-519
40	J10-J11	Grippe	487
41	J12-J18	Pneumonie	480-486
42	J40-J47	Chronische Krankheiten der unteren Atemwege	490-494,496
43	J45-J46	Asthma	493
44	K00-K93	Krankheiten des Verdauungssystems	520-579
45	K25-K28	Ulcus ventriculi, duodeni, pepticum, pepticum jejuni	531-534
46	K70,K73-K74	Alkoholische Leberkrankheit, Chronische Leberkrankheit, Fibrose und Leberzirrhose	571
47	L00-L99	Krankheiten der Haut und der Unterhaut	680-709
48	M00-M99	Krankheiten des Muskel-Skelett-Systems und des Bindegewebes	710-739
49	M05-M06,M15-M19	Polyarthrit und Arthrose	714-715
50	N00-N99	Krankheiten des Urogenitalsystems	580-629
51	N00-N29	Krankheiten der Niere	580-594
52	O00-O99	Schwangerschaft, Geburt und Wochenbett	630-676
53	P00-P96	Bestimmte Zustände die ihren Ursprung in der Perinatalperiode haben	760-779
54	Q00-Q99	Angeborene Fehlbildungen, Deformitäten und Chromosomenanomalien	740-759
55	Q00-Q07	Angeborene Fehlbildungen des Nervensystems	740-742
56	Q20-Q28	Angeborene Fehlbildungen des Kreislaufsystems	745-747
57	R00-R99	Symptome und abnorme klinische und Laborbefunde, die a.n.k. sind	780-799
58	R95-R99	Ungenau bezeichnete und unbekannte Diagnosen	798,799
59	S00-T98	Verletzungen, Vergiftungen und bestimmte andere Folgen äußerer Ursachen	800-999
60	Z00-Z99 ¹⁾	Faktoren, die den Gesundheitszustand beeinflussen und zur Beanspruchung des Gesundheitswesens führen	V01-V82 ¹⁾
61	Unbekannt	Ohne Diagnoseangabe	Unbekannt

¹⁾ Berichtsjahre 1994-2003 ohne Z38 bzw. V30-V39: gesunde Neugeborene ²⁾ Berichtsjahre 1994-2003 D50-D89