

## **GESUNDHEITSWESEN**

### **Diagnosedaten der Krankenhauspatientinnen und -patienten (einschl. Sterbe- und Stundenfälle)**

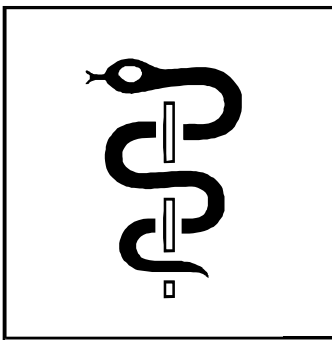

**2001**

Erscheinungsfolge: jährlich  
Erscheinungsdatum: November 2004

Fachliche Informationen zu diesem Produkt erhalten Sie direkt beim Statistischen Bundesamt  
Zweigstelle Bonn, Gruppe VIII A - Gesundheit/Gesundheitsberichterstattung  
53117 Bonn, Graurheindorfer Straße 198  
Telefax 0 18 88 / 644-89 96  
Telefon 0 18 88 / 644-89 51.  
E-Mail: [gesundheitsstatistiken@destatis.de](mailto:gesundheitsstatistiken@destatis.de)

© Statistisches Bundesamt, Wiesbaden 2004

Für nichtgewerbliche Zwecke sind Vervielfältigung und unentgeltliche Verbreitung, auch auszugsweise, mit Quellenangabe gestattet. Die Verbreitung, auch auszugsweise, über elektronische Systeme/Datenträger bedarf der vorherigen Zustimmung. Alle übrigen Rechte bleiben vorbehalten.

# Inhalt

## Textteil

[Erläuterungen zur Statistik](#)

[Allgemeiner Überblick](#)

## Tabellenteil

- 1 Aus dem Krankenhaus entlassene vollstationäre Patientinnen und Patienten (einschl. Sterbe- und Stundenfälle)  
Zeitreihen 1997-2001
  - 1.1 [Eckdaten](#)
  - 1.2 [Nach Krankheitsklassen](#)
- 2 Aus dem Krankenhaus entlassene vollstationäre Patientinnen und Patienten (einschl. Sterbe- und Stundenfälle) 2001  
nach ausgewählten Diagnosen (Europäische Kurzliste) und Altersgruppen
  - 2.1 Insgesamt
    - 2.1.1 [Anzahl](#)
    - 2.1.2 [Verweildauer](#)
  - 2.2 Männlich
    - 2.2.1 [Anzahl](#)
    - 2.2.2 [Verweildauer](#)
  - 2.3 Weiblich
    - 2.3.1 [Anzahl](#)
    - 2.3.2 [Verweildauer](#)
  - 2.4 Mit Operation
    - 2.4.1 [Anzahl](#)
    - 2.4.2 [Verweildauer](#)
  - 2.5 Sterbefälle
    - 2.5.1 [Anzahl](#)
    - 2.5.2 [Verweildauer](#)
- 3 Aus dem Krankenhaus entlassene vollstationäre Patientinnen und Patienten (einschl. Sterbe- und Stundenfälle) 2001  
nach Diagnosen und Altersgruppen
  - 3.1 [Anzahl](#)
- 4 Aus dem Krankenhaus entlassene vollstationäre Patientinnen und Patienten (einschl. Sterbe- und Stundenfälle) 2001  
nach ausgewählten Diagnosen (Europäische Kurzliste) und Ländern (Behandlungsort)
  - 4.1 Insgesamt
    - 4.1.1 [Anzahl](#)
    - 4.1.2 [Verweildauer](#)
  - 4.2 Männlich
    - 4.2.1 [Anzahl](#)
    - 4.2.2 [Verweildauer](#)
  - 4.3 Weiblich
    - 4.3.1 [Anzahl](#)
    - 4.3.2 [Verweildauer](#)
- 5 Aus dem Krankenhaus entlassene Stundenfälle (einschl. Sterbefälle) 2001 nach ausgewählten Diagnosen (Europäische  
Kurzliste) und Altersgruppen
  - 5.1 [Anzahl](#)
- 6 Aus dem Krankenhaus entlassene vollstationäre Patientinnen und Patienten (einschl. Sterbe- und Stundenfälle) 2001  
nach Fachabteilungen mit der längsten Verweildauer und Altersgruppen
  - 6.1 [Insgesamt - Anzahl](#)
  - 6.2 [Männlich - Anzahl](#)
  - 6.3 [Weiblich - Anzahl](#)
- 7 Aus dem Krankenhaus entlassene vollstationäre Patientinnen und Patienten (einschl. Sterbe- und Stundenfälle) 2001  
Im Geburtsmonat wegen angeborener Fehlbildungen vollstationär behandelte Fälle nach Diagnosen und Ländern  
(Wohnort)
  - 7.1 [Insgesamt - Anzahl](#)
  - 7.2 [Männlich - Anzahl](#)
  - 7.3 [Weiblich - Anzahl](#)

## Anhang

[Europäische Kurzliste](#)

### Zeichenerklärung

- |   |   |   |
|---|---|---|
| - | = | nichts vorhanden  |
| • | = | Zahlenwert unbekannt oder geheimzuhalten  |
|   | = | Die in den einzelnen Größenklassen geheimzuhaltenden Angaben wurden mit den Werten der jeweils nachfolgenden Größenklasse zusammengefasst |
| X | = | Tabellenfach gesperrt, keine sinnvolle Aussage möglich  |
| / | = | keine Angaben, da Zahlenwert nicht sicher genug   |

### Abkürzungen

- |          |   |  |
|----------|---|--|
| ICD-9    | = | Internationale Klassifikation der Krankheiten, Verletzungen und Todesursachen (9. Revision)                  |
| ICD-10   | = | Internationale statistische Klassifikation der Krankheiten und verwandter Gesundheitsprobleme (10. Revision) |
| n.n.bez. | = | nicht näher bezeichnet   |
| a.n.k.   | = | andernorts nicht klassifiziert   |
| o.n.A.   | = | ohne nähere Angabe   |

## Rechtsgrundlage

Rechtsgrundlage für die Erhebung der Diagnosedaten ist die Krankenhausstatistik-Verordnung (KHStatV) in der für das Berichtsjahr gültigen Fassung. Sie gilt in Verbindung mit dem Bundesstatistikgesetz (BStatG).

Die Änderungen der KHStatV durch die Verordnung vom 13. August 2001 (BGBl. I S. 2135) sind, soweit sie die Diagnosedaten der Krankenhauspatientinnen und -patienten betreffen, am 1. Januar 2003 in Kraft getreten. Mit Ausnahme des vorgezogenen Meldetermins (1. April statt 30. Juni) wirken sich die Änderungen also erst ab dem Berichtsjahr 2003 auf die Veröffentlichung der Diagnosedaten aus.

Grundlage für die Erhebung der Diagnosedaten sind die Angaben zu § 3 Nr. 14 KHStatV. Die Auskunftspflicht ergibt sich aus § 6 KHStatV in Verbindung mit § 15 BStatG. Danach sind die Träger der Krankenhäuser, und ab 2003 auch die Träger der Vorsorge- oder Rehabilitationseinrichtungen hinsichtlich der Angaben zur Diagnosestatistik auskunftspflichtig.

## Art, Umfang und Zweck der Erhebung

Es handelt sich um eine jährliche Totalerhebung der Krankenhäuser sowie Vorsorge- oder Rehabilitationseinrichtungen, ihrer organisatorischen Einheiten, personellen und sachlichen Ausstattung sowie der von ihnen erbrachten Leistungen. Daneben werden Angaben über die Krankenhauskosten, über die Zahl der Krankenhauspatienten und die Art ihrer Erkrankungen sowie über Ausbildungsstätten an Krankenhäusern erfasst.

Die Ergebnisse der Krankenhausstatistik bilden die statistische Basis für viele gesundheitspolitische Entscheidungen des Bundes und der Länder und dienen den an der Krankenhausfinanzierung beteiligten Institutionen als Planungsgrundlage. Die Erhebung liefert wichtige Informationen über die Struktur der stationären Versorgung, über die Zusammenhänge zwischen Morbiditäts- und Kostenentwicklung im Krankenhausbereich sowie über die regionale Häufigkeit von Krankheitsarten. Sie dient damit letztlich auch der Wissenschaft und Forschung und trägt zur Information der Bevölkerung bei.

## Abgrenzung des Erhebungsbereichs

Die Erhebung erstreckt sich auf alle Krankenhäuser einschließlich der mit ihnen verbundenen Ausbildungsstätten sowie auf alle Vorsorge- oder Rehabilitationseinrichtungen. Ausgenommen sind lediglich Krankenhäuser im Straf- oder Maßregelvollzug sowie Polizeikrankenhäuser.

Krankenhäuser im Sinne dieser Erhebung (gem. § 1 Abs. 3 KHStatV) sind die Krankenhäuser nach § 2 Nr. 1 des Krankenhausfinanzierungsgesetzes (KHG) einschließlich der in den §§ 3 und 5 des KHG genannten Krankenhäuser, soweit sie zu den Krankenhäusern nach § 107 Abs. 1 des Fünften Buches Sozialgesetzbuch (SGB V) gehören. Nach dem umfassenden Krankenhausbegriff des § 2 Nr. 1 KHG handelt es sich demnach bei Krankenhäusern um Einrichtungen,

- in denen durch ärztliche und pflegerische Hilfeleistung
- Krankheiten, Leiden oder Körperschäden festgestellt, geheilt oder gelindert werden sollen oder Geburtshilfe geleistet wird und
- in denen die zu versorgenden Personen untergebracht und gepflegt werden können.

Vorsorge- oder Rehabilitationseinrichtungen im Sinne dieser Erhebung sind die Krankenhäuser nach § 2 Nr. 1 des Krankenhausfinanzierungsgesetzes (KHG) einschließlich der in den §§ 3 und 5 des KHG genannten Krankenhäuser und Einrichtungen, soweit sie zu den Vorsorge- oder Rehabilitationseinrichtungen nach § 107 Abs. 2 SGB V gehören. Nach dem umfassenden Krankenhausbegriff des § 2 Nr. 1 KHG handelt es sich demnach um Einrichtungen,

- in denen durch ärztliche und pflegerische Hilfeleistung
- der Gesundheitszustand der Patienten nach einem ärztlichen Behandlungsplan vorwiegend durch Anwendung von Heilmitteln einschließlich Krankengymnastik, Bewegungstherapie, Sprachtherapie oder Arbeits- und Beschäftigungstherapie, ferner durch andere geeignete Hilfen, auch durch geistige und seelische Einwirkungen, verbessert und den Patienten bei der Entwicklung ei-

gener Abwehr- und Heilungskräfte geholfen werden soll und

- in denen die zu versorgenden Personen untergebracht und gepflegt werden können.

Maßgeblich für die statistische Erfassung einer Einrichtung ist die Wirtschaftseinheit. Hierunter wird jede organisatorische Einheit verstanden, die unter einheitlicher Verwaltung steht und für die auf Grundlage der kaufmännischen Buchführung ein Jahresabschluss erstellt wird. Ein Krankenhaus als Wirtschaftseinheit kann mehrere selbständig geleitete Fachabteilungen oder Fachkliniken umfassen, wie dies z. B. bei Universitätskliniken in der Regel der Fall ist.

## Erhebungsprogramm

Das Erhebungsprogramm der Krankenhausstatistik umfasst:

- Teil I: Grunddaten
- Teil II: Diagnosen
- Teil III: Kostennachweis

Während die Krankenhäuser Angaben zu allen Erhebungsteilen zu liefern haben, bezieht sich die Auskunftspflicht der Vorsorge- oder Rehabilitationseinrichtungen bis zum Berichtsjahr 2002 nur auf die Grunddaten und hierbei auch nur auf einen eingeschränkten Merkmalskatalog. Letzteres gilt auch für die Krankenhäuser der Bundeswehr, die Angaben zu den Grunddaten und Diagnosen nur insofern machen, als sie Leistungen für Zivilpatienten erbringen. Aus organisatorischen Gründen begann die Erhebung für die Diagnosen erst 1993. Die anderen Angaben wurden mit Ausnahme des Personals der Einrichtungen erstmals für das Berichtsjahr 1990 ermittelt; die Personalerhebung war ab 1991 mit einbezogen. In den neuen Ländern erfolgte die Umstellung auf die bundeseinheitliche Krankenhausstatistik 1991.

## Aufbereitung und Veröffentlichung

Die Ergebnisse werden jährlich zusammengestellt. Die Angaben über die Grunddaten der Krankenhäuser und Vorsorge- oder Rehabilitationseinrichtungen werden in der Fachserie 12 Gesundheitswesen, Reihe 6.1 Grunddaten der Krankenhäuser und Vorsorge- oder Rehabilitationseinrichtungen veröffentlicht. Die Darstellung der Kosten der Krankenhäuser erfolgt in Reihe 6.3; die ab dem Berichtsjahr 1993 verfügbaren Diagnoseangaben der Krankenhauspatienten erscheinen als Reihe 6.2.

Die vorliegende Fachserie 12 Reihe 6.2 des Jahres 2001 wird ausschließlich digital und gratis veröffentlicht. Sie steht allen Nutzerinnen und Nutzern im Statistik-Shop des Statistischen Bundesamtes ([www.destatis.de/shop](http://www.destatis.de/shop)) zur Verfügung und kann über den Suchbegriff "Diagnosedaten" plus der Angabe des Berichtsjahres abgerufen werden. Dort werden ebenfalls „Tiefgegliederte Diagnosedaten der Krankenhauspatientinnen und -patienten 2001“ angeboten. Das ZIP-Archiv enthält sowohl drei-, als auch vierstellige Hauptdiagnosen nach ausgewählten Merkmalen.

**Wichtiger Hinweis:** Um die Vergleichbarkeit mit den Grunddaten der Krankenhäuser und Vorsorge- oder Rehabilitationseinrichtungen (Fachserie 12 Reihe 6.1) zu erhöhen, werden die Diagnosedaten 2001 in zwei Versionen der Fachserie 6.2 veröffentlicht. Zum einen ohne Stundenfälle (bisherige Darstellungsweise), zum anderen einschließlich der Stundenfälle (neue Darstellungsweise). Hintergrund hierfür ist, dass ein gesonderter Ausweis der Stundenfälle in den Grunddaten ab 2002 (nach der ersten Novellierung der Krankenhausstatistik) nicht mehr möglich ist. Ohne die Einrechnung der Stundenfälle in die Ergebnisse der Diagnosestatistik würden, insbesondere bei der durchschnittlichen Verweildauer, erhebliche Abweichungen zwischen beiden Erhebungen entstehen. Sofern trotz der Einbeziehung der Stundenfälle Differenzen auftreten, können diese methodisch erklärt werden (siehe hierzu: Erläuterungen zur Verweildauer).

# Erläuterungen zu einzelnen Erhebungsmerkmalen 2001

## Erhebungsmerkmale im Überblick

Die Meldungen zur Diagnosestatistik beziehen sich auf alle im Laufe des Berichtsjahres entlassenen vollstationären Patientinnen und Patienten und umfassen die Erhebungsmerkmale nach § 3 Nr. 14 KHStatV. Zeitpunkt für die Erfassung ist die Entlassung aus dem Krankenhaus.

Die Angaben betreffen auch die im Krankenhaus verstorbenen, nicht jedoch vor-, nach-, teilstationär oder ambulant behandelte Patientinnen und Patienten sowie gesunde Neugeborene. Bei mehrfach im Jahr vollstationär behandelten Patientinnen und Patienten wird für jeden Krankenhausaufenthalt jeweils ein vollständiger Datensatz erstellt; gleiches gilt für beurlaubte Patientinnen und Patienten, wenn für die Urlaubszeit keine Pflegesätze berechnet werden (Fallzahlenstatistik). Erfasst wird die ununterbrochene vollstationäre Behandlung im Krankenhaus, unabhängig von der Zahl der dabei durchlaufenen Fachabteilungen.

Im einzelnen werden folgende Merkmale in der Diagnosestatistik erhoben:

- Geschlecht
- Geburtsmonat, Geburtsjahr
- Zugangsdatum (Tag, Monat, Jahr)
- Abgangsdatum (Tag, Monat, Jahr)
- Sterbefall (ja/nein)
- Hauptdiagnose (4-stelliger ICD-10-SGB V Schlüssel),
- Operation im Zusammenhang mit der Hauptdiagnose (ja/nein)
- Fachabteilung, in der die Patientin/der Patient am längsten gelegen hat
- Wohnort der Patientin/des Patienten (Postleitzahl, Gemein-denamen)

## Erläuterung der Erhebungsmerkmale in der Fachserie

Als **Alter** wird das am Tage der Krankenhausaufnahme erreichte Alter herangezogen. Dieses ergibt sich als Differenz zwischen dem Zugangsdatum und dem Geburtsdatum. Da das Geburtsdatum nicht vollständig bekannt ist (Monat, Jahr) ist eine taggenaue Ermittlung des Alters nicht möglich.

Das Alter wird in der Fachserie in 5-Jahres-Altersklassen angegeben, wobei Patientinnen und Patienten unter einem Jahr und über 95 Jahre gesondert ausgewiesen werden.

Um einen **Sterbefall** handelt es sich, wenn die bzw. der vollstationär behandelte Patientin bzw. Patient während des Aufenthalts im Krankenhaus verstorben ist. Die in der Fachserie dargestellten Ergebnisse schließen i.d.R. die Sterbefälle mit ein.

**Stundenfälle** sind Patientinnen und Patienten, die in ein Krankenhaus aufgenommen und noch am gleichen Tag wieder entlassen bzw. in ein anderes Krankenhaus verlegt werden, sowie Patientinnen und Patienten, die am Aufnahmetag versterben. Während sie bis einschließlich 2001 in den Grunddaten der Krankenhäuser und Vorsorge- oder Rehabilitationseinrichtungen (Fachserie 12 Reihe 6.1) gesondert ausgewiesen werden konnten, ist ein solcher Ausweis nach der ersten Novellierung der Krankenhausstatistik nicht mehr möglich. Stundenfälle gehen somit als ein Fall in die Summe der Fälle, und als ein Tag in die Summe der Berechnungs- und Belegungstage ein. Dies hat insbesondere Auswirkungen auf die Höhe der durchschnittlichen Verweildauer. Dadurch kommt es in der Folge zu Abweichungen zwischen den Ergebnissen der Grund- und Diagnosedaten, sofern letztere weiterhin ohne Stundenfälle ausgewiesen werden. Daher wurde die vorliegende Fachserie 12 Reihe 6.2 neu berechnet und im Folgenden einschließlich der Stundenfälle publiziert. Zunächst werden Sie beide Versionen im Statistik-Shop finden.

Den Patientinnen und Patienten in der Diagnosestatistik wird jeweils die **Fachabteilung** zugeordnet, in der sie sich während der vollstationären Behandlung am längsten aufgehalten haben, d.h. für jeden Fall wird nur eine Fachabteilung nachgewiesen.

Fachabteilungen sind abgegrenzte, von Ärztinnen oder Ärzten mit Ge-

biets oder Teilgebietsbezeichnung ständig verantwortlich geleitete Abteilungen mit besonderen Behandlungseinrichtungen. In einem nach Fachabteilungen gegliederten Krankenhaus werden die Patientinnen und Patienten einer der aufgeführten Fachabteilungen nach der Gebiets- bzw. Schwerpunktbezeichnung des leitenden Arztes oder der leitenden Ärztin zugeordnet. Aus Gründen einheitlicher Zählweise wird auf den gesonderten Ausweis einer Fachabteilung „Intensivmedizin“ verzichtet. Vorübergehende Behandlungen von Patienten in der Fachabteilung „Intensivmedizin“ werden der abgebenden bzw., falls die Aufnahme von außerhalb erfolgt war, der aufnehmenden Fachabteilung zugeordnet. Ausschließlich in der Fachabteilung „Intensivmedizin“ behandelte Fälle werden ebenfalls einer der aufgeführten Fachabteilungen zugerechnet.

Als **Hauptdiagnose** wird gemäß den Deutschen Kodierichtlinien die Diagnose angegeben, die nach Analyse als diejenige festgestellt wurde, die hauptsächlich für die Veranlassung des stationären Krankenhausaufenthaltes des Patienten verantwortlich ist. Der Begriff "nach Analyse" bezeichnet die Evaluation der Befunde am Ende des stationären Aufenthalts. Sie ist entsprechend der 10. Revision der Internationalen Statistischen Klassifikation der Krankheiten und verwandter Gesundheitsprobleme in ihrer für Zwecke des SGB V überarbeiteten Fassung (ICD-10 SGB V) zu melden. Bis auf die in der ICD-10 SGB V vorgesehenen Ausnahmen ist die Hauptdiagnose grundsätzlich vierstellig anzugeben. Maßgeblich ist die jeweils im Berichtsjahr gültige Version der ICD.

Die Abkürzung **ICD** steht für "International Statistical Classification of Diseases and Related Health Problems". Die Ziffer 10 bezeichnet deren 10. Revision. Diese Klassifikation wurde von der Weltgesundheitsorganisation (WHO) herausgegeben und wird weltweit eingesetzt. Die deutschsprachige Ausgabe wurde vom Deutschen Institut für Medizinische Dokumentation und Information (DIMDI) erstellt. In der ambulanten und stationären Versorgung werden Diagnosen seit dem 1. Januar 2000 nach der ICD-10 in der SGB V-Ausgabe verschlüsselt. Im Jahr des ICD-Wechsels wurden einige wenige Krankheitsfälle von den Einrichtungen noch nach der ICD-9-Systematik nachgewiesen. Eine Überleitung der ICD-9- in ICD-10-Diagnosen wird vom Statistischen Bundesamt nicht durchgeführt. In der vorliegenden Fachserie werden aus Gründen der Übersichtlichkeit und der Vergleichbarkeit mit den Vorjahren die Ergebnisse deshalb nach der Europäischen Kurzliste (European Shortlist) dargestellt.

Die vierstellige ausführliche Systematik der ICD umfasst 8.461 Diagnoseschlüssel, die zu 232 Gruppen und diese wiederum zu 21 Kapiteln zusammengefasst sind. Die Ergebnisse der vorliegenden Veröffentlichung werden zum einen nach dem dreistelligen Diagnoseschlüssel (1.623 Positionen), und zum anderen nach der Europäischen Kurzliste (s.u.) abgebildet.

Erkrankungen werden durch die ICD-10-Systematik mit den Schlüsseln A00 bis T98 kodiert. Neben diesen Diagnoseschlüsseln weist die Diagnosestatistik den Bereich Z00 bis Z99 aus, der die nicht-kranken Zustände beschreibt, d.h. Faktoren, die den Gesundheitszustand beeinflussen und zur Inanspruchnahme des Gesundheitswesens führen. Hierzu gehören z.B. Krankenhausaufnahmen von Personen, die wegen Vorsorgemaßnahmen (Impfung, Schwangerschaftsüberwachung u.a.), der Abklärung von Verdachtsfällen oder als Organspender behandelt werden sowie Begleitpersonen. Der Schlüssel Z38 bleibt unberücksichtigt, da die gesunden Lebendgeborenen in der Krankenhausstatistik nicht gemeldet werden.

Nicht ausgewiesen werden die Diagnoseschlüssel V01 bis Y98, mit denen „Äußere Ursachen von Morbidität und Mortalität“ bezeichnet werden. Diese Schlüssel stellen eine Zusatzklassifikation dar, mit der beschrieben wird, durch welche externen Faktoren die Erkrankung (A00 bis T98) beeinflusst wurde, falls diese zum Zeitpunkt der Entlassung aus dem Krankenhaus bekannt sind.

Die **Europäische Kurzliste** ist eine europaweit standardisierte Liste ausgewählter Diagnosen. Neben den 21 Diagnosekapiteln der ICD-10-Systematik enthält sie besonders bedeutsame dreistellige Einzeldiagnosen und Diagnosegruppen (z.B. Tuberkulose, Hautkrebs). Obwohl alle Diagnosen nach dem ICD-10-Schlüssel aufgeführt wer-

den, erlaubt die Kurzliste die Zuordnung der entsprechenden Diagnosen des ICD-9-Schlüssels. Durch die Europäische Kurzliste ist es möglich, Diagnosen auch über den ICD-Wechsel im Jahr 2000 zu betrachten. Eine Darstellung der Europäischen Kurzliste ist im Anhang dieser Veröffentlichung zu finden.

Als **Verweildauer** wird die durchschnittliche Verweildauer aller im Berichtsjahr aus dem Krankenhaus entlassenen Patientinnen und Patienten errechnet. Die Verweildauer der einzelnen Krankenhaufälle ergibt sich aus der Differenz zwischen den beiden Angaben Zugangsdatum ins Krankenhaus und Abgangsdatum aus dem Krankenhaus. Die Stundenfälle fließen als ein Tag mit in die Berechnung ein. Die durchschnittliche Verweildauer gibt die Zahl der Tage an, die die Patientinnen und Patienten durchschnittlich in stationärer Behandlung verbringen. Durch die Einbeziehung der Stundenfälle können Vergleiche mit den Grunddaten (Fachserie 12 Reihe 6.1) angestellt werden. Etwaige Abweichungen resultieren aus methodischen Unterschieden bezüglich der Ermittlung der Verweildauer. Während in den Grunddaten die Summe der Berechnungs-/Belegungstage im Berichtsjahr (1.1. bis 31.12.) durch die Anzahl der Fälle im Berichtszeitraum dividiert wird, ermittelt sich die durchschnittliche Verweildauer der Diagnosedaten als Quotient aus der Summe der Verweildauern aller Patientinnen und Patienten (hier kann die Anzahl der Tage je Patient größer sein als die Anzahl der Kalendertage im Berichtsjahr) und der Anzahl der Patientinnen und Patienten.

Als **Kurzlíeíer** werden Patientinnen und Patienten bezeichnet, die wegen einer vollstationären Behandlung mindestens eine Nacht und höchstens 3 Nächte im Krankenhaus verbracht haben. Kurzlíeíer haben im Wesentlichen zwei Auswirkungen auf die Statistik. Zum einen erhöhen sie die Fallzahl und senken zum anderen aufgrund ihres kurzen Krankenhausaufenthaltes die durchschnittliche Verweildauer.

Das Merkmal **Operation** gibt an, ob die Patientin bzw. der Patient während des Krankenhausaufenthaltes im Zusammenhang mit der Hauptdiagnose operiert wurde. Im Rahmen der Krankenhausstatistik wird unter einer Operation jeder Eingriff, für den ein Schlüssel gemäß § 301 Fünftes Buch Sozialgesetzbuch (SGB V) vergeben wurde. Der Schlüssel enthält im Einzelnen: diagnostische Maßnahmen, bildgebende Diagnostik, Operationen, nicht-operative therapeutische Maßnahmen und ergänzende Maßnahmen. Das Operationsmerkmal bezieht sich damit nicht auf Operationen im engeren Sinne, sondern muss im weiteren Sinne als Prozedur verstanden werden.

**Wohnort** ist die Wohngemeinde der Patientin bzw. des Patienten. Für Patientinnen und Patienten, die in den Stadtstaaten Hamburg, Bremen und Berlin wohnen, wird auch der Stadtteil erfasst. Bei Patientinnen und Patienten mit ständigem Wohnsitz im Ausland wird der Name des ausländischen Staates angegeben. Als Wohnort nichtsesshafter Patientinnen und Patienten wird die Wohngemeinde des behandelnden Krankenhauses eingetragen. Die Angabe des Wohnortes erlaubt es, das regionale Auftreten von Krankenhausbehandlungsfällen zu ermitteln sowie eine Krankenhauseinzugsgebietestatistik zu erstellen.

Als **Behandlungsort** gilt die Gemeinde, in der das Krankenhaus seinen ständigen Verwaltungssitz hat.

# Erläuterungen zu den Ergebnissen 2001

## Aufbereitung der Daten

Die Art der Datenerhebung und die Menge der zu verarbeitenden Datensätze machen spezielle Verfahren zur Verarbeitung und Aufbereitung nötig. Nachdem die Datenlieferungen (im wesentlichen Disketten) in den Statistischen Landesämtern eingegangen sind, werden sie einer ersten Überprüfung unterzogen. Hierbei wird das korrekte Datenformat kontrolliert und eine erste Fehlerprüfung durchgeführt. Weisen die Daten nur wenige Fehler auf, kann die weitere Aufbereitung, Prüfung und Fehlerbereinigung weitgehend maschinell erfolgen. Unplausible Angaben werden dabei bereinigt. Ist eine maschinelle Fehlerbereinigung nicht möglich, wird das unplausible Merkmal auf „unbekannt“ gesetzt.

## Erfassungsgrad und Antwortausfälle

Gemäß der Erhebung der Grunddaten (vgl. Fachserie 12 Reihe 6.1) gab es im Jahr 2001 17,33 Millionen Fälle im Krankenhaus. Für 2001 ist es gelungen, von diesen 17,33 Millionen Fällen 17,26 Millionen auch in der Diagnosestatistik zu erfassen. Dies entspricht einem Erfassungsgrad von 99,6%.

Aufgrund des geringen Ausmaßes der Antwortausfälle (0,4%) ist bei Auswertungen auf Ebene des Bundes mit keinen Verzerrungen zu rechnen.

## Fehlende Angaben

Fehlende Angaben kommen zustande, wenn die Krankenhäuser bei einzelnen Datensätzen Merkmale nicht angegeben haben oder wenn im Rahmen der maschinellen Prüfung unplausible Merkmale auf „unbekannt“ gesetzt wurden. Bei keinem Erhebungsmerkmal übersteigt der Anteil 0,1% (vgl. Tabelle 1).

Tabelle 1: Datensätze mit fehlenden Merkmalen in der Krankenhausdiagnosestatistik 2001

Merkmal	Anzahl	Prozent an allen Datensätzen
Geschlecht	294	0,002
Sterbefall (ja/nein)	12	0,000
Alter	230	0,001
Operation	1 434	0,008
Fachabteilung	13 926	0,081
Hauptdiagnose	22 030	0,128

## Zuverlässigkeit der Diagnoseangabe

Bei der Beurteilung der Qualität der Diagnoseverschlüsselung ist zu beachten, dass bei über 22 000 Datensätzen nach der Durchführung der Fehlerbereinigung die Angabe zur Diagnose unbekannt war (0,1%). Hierbei handelt es sich zum größeren Teil um Datensätze, bei denen Krankenhäuser keine Diagnoseangabe liefern konnten. Bei dem anderen Teil der Datensätze wurde im Rahmen der Plausibilitätsprüfung die Diagnoseangabe auf unbekannt gesetzt. Dies geschieht immer dann, wenn für die Hauptdiagnose ein unzulässiger Schlüssel verwendet wurde oder wenn der Zusammenhang zwischen Diagnose und Alter oder Geschlecht nicht plausibel war. In diesen Fällen wurde der demographischen Angabe der Vorzug eingeräumt.

Von den Statistischen Landesämtern kann nicht überprüft werden, ob die Angabe der Hauptdiagnose im Einzelfall korrekt ist. Die Festlegung und Verschlüsselung der Hauptdiagnose erfolgt in den Krankenhäusern. Sowohl bei der Festlegung, als auch bei der Verschlüsselung der Hauptdiagnose, ist von einem gewissen Anteil von Fehlern auszugehen, die auch durch die Überprüfungen in den Statistischen Ämtern nicht aufgedeckt werden können. Vergleicht man die Ergebnisse der Diagnosestatistik mit anderen Erhebungen (Statistik der meldepflichtigen Krankheiten, Schwangerschaftsabbruchstatistik), so ist die Übereinstimmung sehr hoch. Probleme treten allerdings bei solchen Erkrankungen auf, die extrem selten sind. Hier werden Fehlkodierungen besonders deutlich. Kommen seltene Krankheiten in bestimmten Krankenhäusern besonders häufig vor, muss diesen Angaben nachgegan-

gen werden. Allerdings sind auch bei größten Anstrengungen nicht alle Fehlkodierungen zu korrigieren.

## Keine Angabe, da Zahlenwert nicht sicher genug

Angaben, die unsicher (oder falsch) sind, werden nicht ausgewiesen. Insbesondere bei der durchschnittlichen Verweildauer können in Einzelfällen scheinbar oder tatsächlich unplausible Angaben vorliegen. Diese treten auf, wenn aufgrund sehr geringer Fallzahlen einzelne Ausreißerwerte mit extrem hoher Verweildauer das Gesamtergebnis bestimmen. Aus diesem Grund werden Angaben für die durchschnittliche Verweildauer von über 500 Tagen nicht ausgewiesen und durch einen Schrägstrich (/) gekennzeichnet.

## Vergleichbarkeit der Ergebnisse seit 1993

Bei einem Vergleich der Ergebnisse von 2001 mit denen früherer Berichtsjahre ist zu berücksichtigen, dass der Erfassungsgrad im ersten Berichtsjahr 96,2% im Gegensatz zu 99,0% in 1994, 99,2% in 1995, 99,7% in 1996, 99,8% in 1997, 99,9% in 1998, und 99,5% in 1999 betrug. Seit 2000 liegt der Erfassungsgrad konstant bei 99,6%. Da die Antwortausfälle in 1993 größtenteils auf einzelne Krankenhäuser zurückzuführen sind, ergeben sich systematische Abweichungen. Weitere Erläuterungen zur Vergleichbarkeit der Ergebnisse im Zeitablauf enthält der Aufsatz „10 Jahre bundeseinheitliche Krankenhausstatistik“ in Wirtschaft und Statistik, Heft 5, 2002, S. 383-387.

Zudem ist ein Vergleich der Ergebnisse des Erhebungsmerkmals Hauptdiagnose über den ICD-Wechsel im Jahre 2000 auf der Basis dreistelliger Diagnosen grundsätzlich nicht möglich. Einzig die Ergebnisse der Europäischen Kurzliste erlauben einen Vergleich mit Ergebnissen früherer Berichtsjahre. Hierzu stellt das Statistische Bundesamt im Anhang dieser Veröffentlichung die Europäische Kurzliste (Diagnosebezeichnung, ICD-10, ICD-9) zur Verfügung.

# Allgemeiner Überblick 2001

## Eckzahlen

Für das Jahr 2001 liegen für 17,3 Millionen Patientinnen und Patienten Angaben aus der Diagnosestatistik vor. Davon waren 9,4 Millionen weiblichen und 7,8 männlichen Geschlechts.

Obwohl die absoluten Werte einen Anstieg der Fallzahl seit 2000 ausweisen (0,4 %), zeigt sich nach der Bereinigung der Ergebnisse um den demographischen Effekt (d.h. nach Alters- und Geschlechtsstandardisierung), dass die Fallzahl im Vergleich zum Vorjahr um 0,4% zurückgegangen ist. Dies bedeutet, dass der Anstieg der absoluten Fallzahl einzig durch einen Anstieg des Bevölkerungsanteils jener Alters- und Geschlechtsgruppen verursacht wird, die häufiger im Krankenhaus liegen (insbesondere ältere Menschen). Da die Erkrankungs- und damit auch die Krankenhaushäufigkeit wesentlich von Alter und Geschlecht abhängt, ist eine Bereinigung der Ergebnisse um Alters- und Geschlechtseffekte dringend geboten.

Die durchschnittliche Verweildauer betrug 9,4 Tagen und lag damit um 0,3 Tag niedriger als noch im Jahr 2000. Die Anzahl der absoluten Berechnungs- und Belegungstage betrug 162,8 Millionen. Um den Bevölkerungseffekt bereinigt lag die Anzahl der Berechnungs- und Belegungstage im Jahr 2001 damit um 3,2% niedriger als 2000.

Die Anzahl der Sterbefälle beträgt 391 408, die der Kurzlieger (1 bis 3 Tage) 4,9 Millionen. Insgesamt wurden fast 8,3 Millionen Operationen (oder Prozeduren) im Zusammenhang mit der Hauptdiagnose durchgeführt. Dies waren 24,2 % mehr als im Jahre 2000.

## Hauptdiagnose

Von den 17,3 Millionen Patientinnen und Patienten wurden 2,8 Millionen aufgrund von Krankheiten des Kreislaufsystems behandelt. An zweiter Stelle lagen bös- und gutartige Neubildungen mit 2,0 Millionen Patientinnen und Patienten, gefolgt von 1,7 Millionen Krankenhausbehandlungen wegen Krankheiten des Verdauungssystems.

Häufigste Hauptdiagnose bei den männlichen Patienten war die chronische ischämische Herzkrankheit (ICD-Pos. I25) mit 327 000 Fällen und einer durchschnittlichen Verweildauer von 6,9 Tagen. An zweiter Stelle lagen die psychischen und Verhaltensstörungen durch Alkohol (ICD-Pos. F10) mit 218 000 Fällen, die durchschnittlich 10,9 Tage im Krankenhaus verbrachten.

Die meisten Frauen – 451 000 – waren aufgrund einer normalen Entbindung in stationärer Krankenhausbehandlung (ICD-Pos. O80). An zweiter Stelle folgten die bösartigen Neubildungen der Brustdrüse (ICD-Pos. C50) mit 213 000 Fällen.

## Fachabteilung mit der längsten Verweildauer

Über die Hälfte aller Patientinnen und Patienten lag die meiste Zeit ihres Krankenhausaufenthaltes in einer der beiden großen Fachabteilungen Innere Medizin und Chirurgie. 5,7 Millionen bzw. 33,1% entfielen auf die Innere Medizin, 4,1 Millionen (23,8%) auf die Chirurgie. Am kürzesten lagen die Patientinnen und Patienten mit durchschnittlich 4,1 Tagen in der Augenheilkunde. Am längsten war der Aufenthalt für Patientinnen und Patienten, die überwiegend in der Fachabteilung Kinder- und Jugendpsychiatrie behandelt wurden (48,5 Tage).

Die häufigsten Hauptdiagnosen in der Inneren Medizin waren die chronische ischämische Herzkrankheit mit 413 000 Fällen und einer durchschnittlichen Verweildauer von 6,1 Tagen, und Herzinsuffizienz (ICD-Pos. I50) mit 254 000 Patientinnen und Patienten, die durchschnittlich 13,9 Tage im Krankenhaus verbrachten. Insgesamt betrug die durchschnittliche Verweildauer in der Inneren Medizin 9,7 Tage.

In der Chirurgie war der Leistenbruch (ICD-Pos. K40) mit 188 000 Fällen die häufigste Hauptdiagnose. Patientinnen und Patienten mit dieser Diagnose verbrachten durchschnittlich 5,9 Tage im Krankenhaus. Am zweithäufigsten war mit 170 000 Fällen die Diagnose S06 (Intrakranielle Verletzung) mit einer durchschnittlichen Verweildauer der Patientinnen und Patienten von 3,3 Tagen. Insgesamt betrug die durchschnittliche Verweildauer in der Chirurgie 9,3 Tage.

## Kurzüberblick

Tabelle 2: Kurzüberblick 2001

Merkmal	Anzahl 2001	Veränderung zu 2000 (in %)
Absolute Fallzahl	17 259 596	0,4
Standardisierte Fallzahl <sup>1)</sup> je 10 000 Einwohner	1 941	-0,4
Durchschnittliche Verweildauer (in Tagen)	9,4	-3,1
Absolute Berechnungs- und Belegungstage	162 842 094	-2,2
Berechnungs- und Belegungstage je 10 000 Einwohner <sup>1)</sup>	17 624	-3,2
Sterbefälle	391 408	-2,0
Stundenfälle	740 280	-4,8
Kurzlieger	4 896 539	3,9
Operationen	8 338 852	24,2

<sup>1)</sup> Standardisiert anhand der Neuen Europastandardbevölkerung. Ohne Patientinnen und Patienten mit ausländischem Wohnort.



**Aus vollstationärer Krankenhausbehandlung entlassene Patientinnen und Patienten  
(einschl. Sterbe- und Stundenfälle) 2001  
nach Altersgruppen**

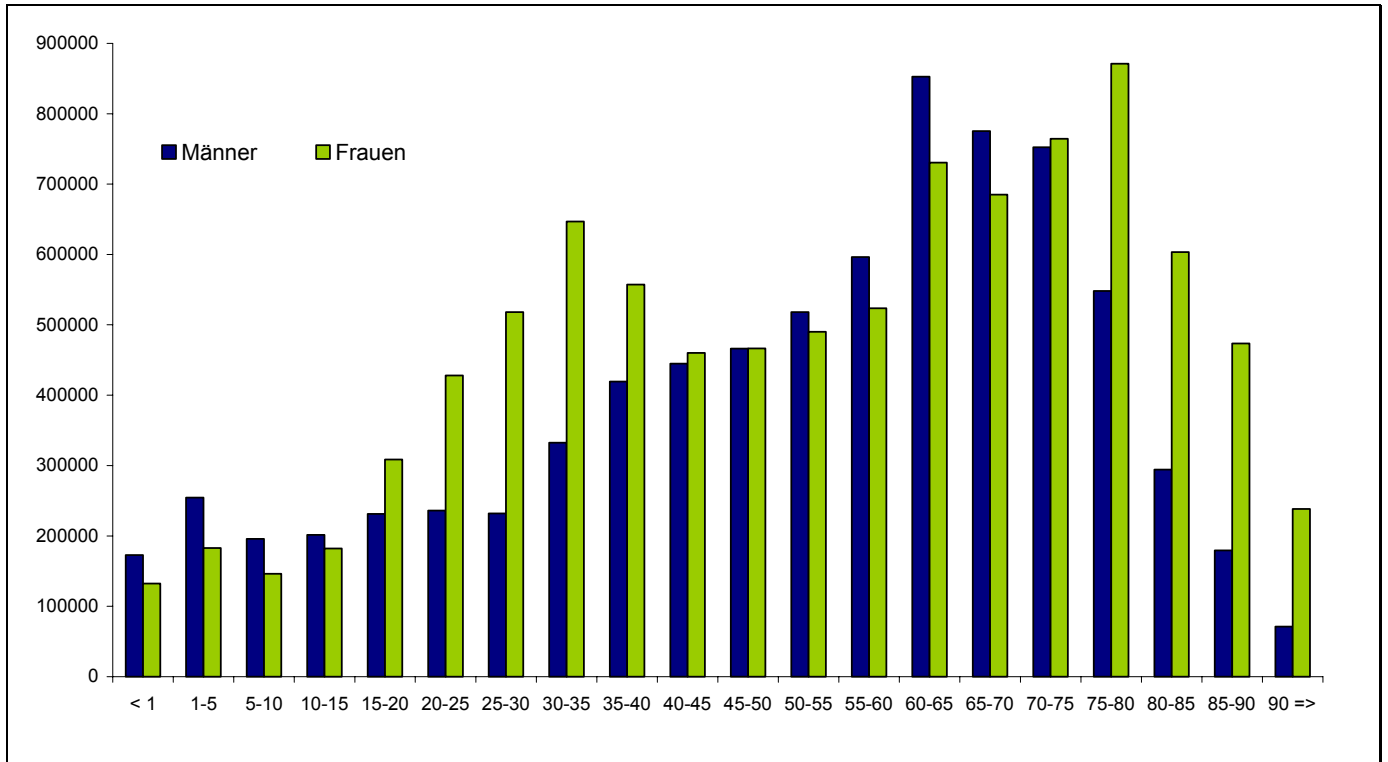

**Aus vollstationärer Krankenhausbehandlung entlassene Patientinnen und Patienten  
(einschl. Sterbe- und Stundenfälle) 2001  
altersspezifische Rate je 10 000 Einwohner**

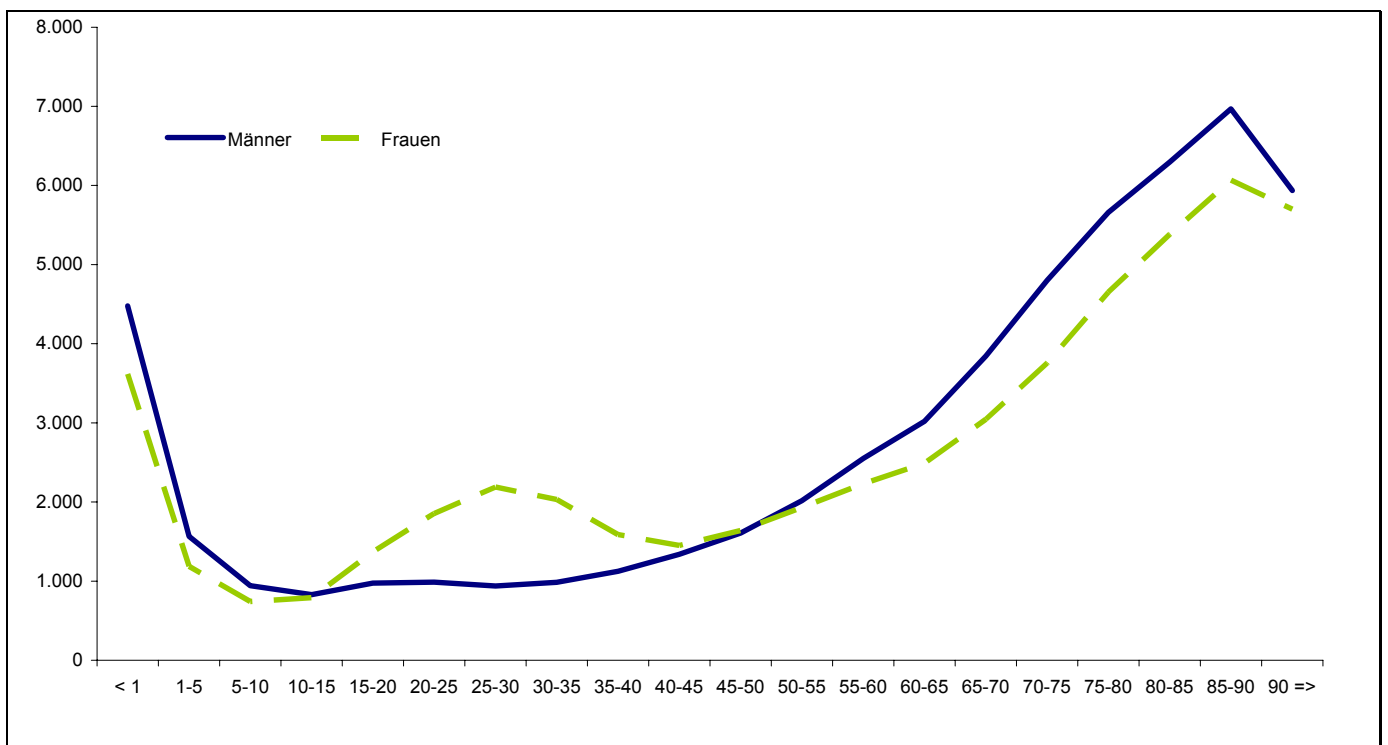



**Aus vollstationärer Krankenhausbehandlung entlassene Patientinnen und Patienten  
(einschl. Sterbe- und Stundenfälle) 2001  
nach ausgewählten Diagnosekapiteln  
Anzahl in 1 000**

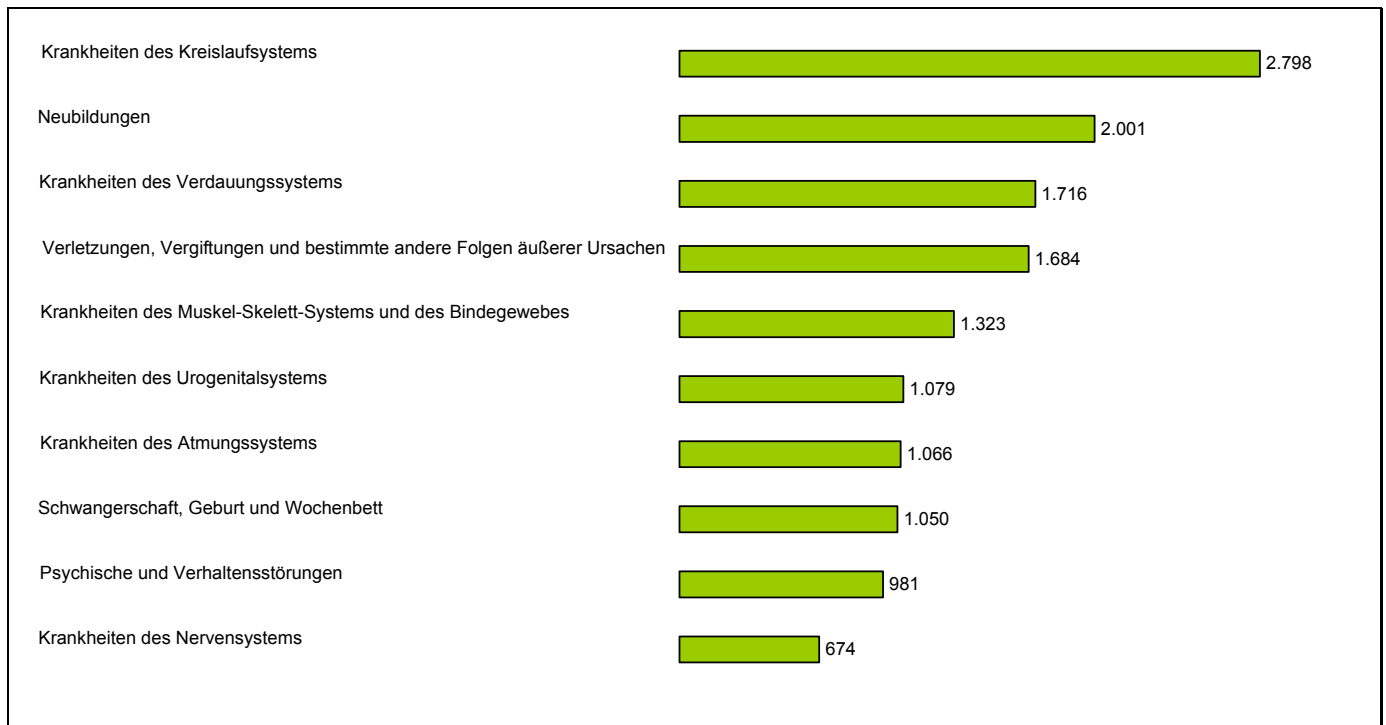

**Aus vollstationärer Krankenhausbehandlung entlassene Patientinnen und Patienten  
(einschl. Sterbe- und Stundenfälle) 2001  
Die 10 häufigsten Hauptdiagnosen nach Geschlecht  
Anzahl in 1 000**

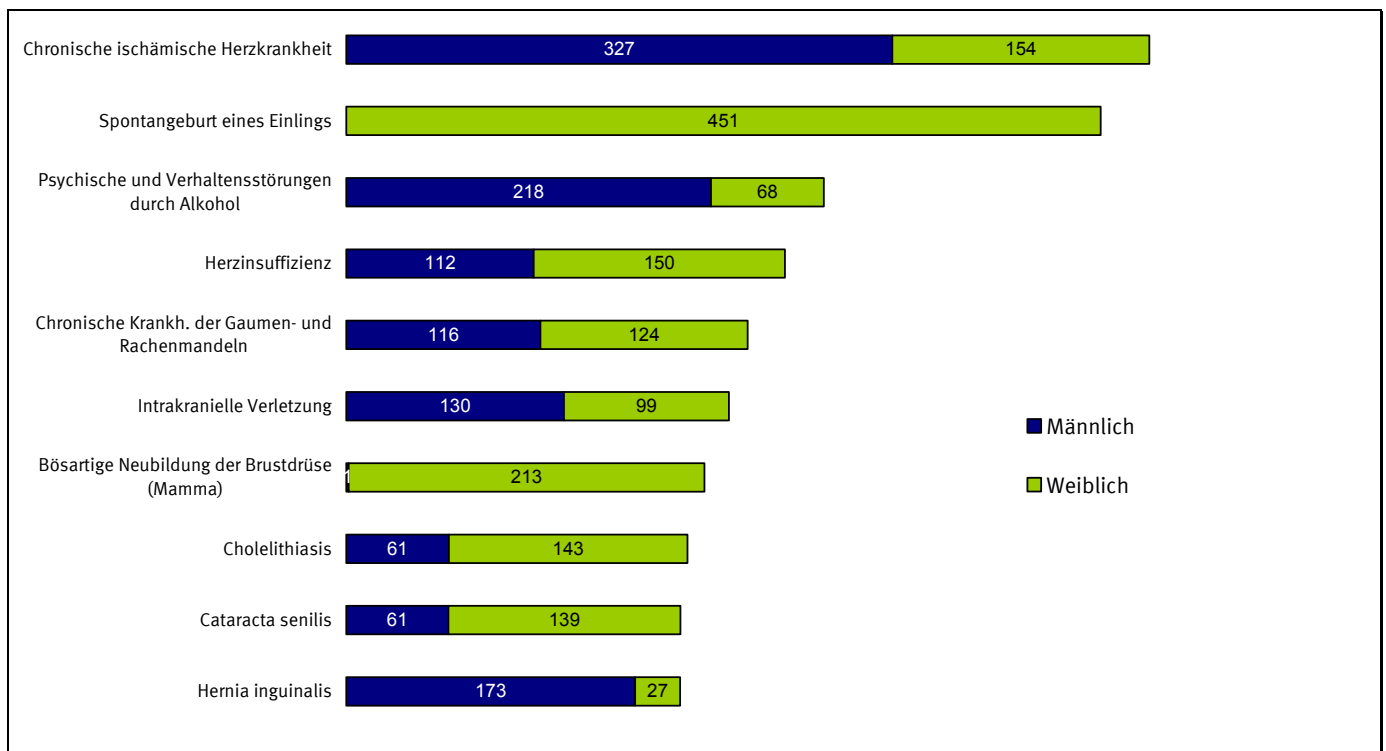

**Tabellenteil**  
**1 Aus dem Krankenhaus entlassene vollstationäre Patientinnen und Patienten (einschl. Sterbe- und Stundenfälle)**  
**Zeitreihe 1997 bis 2001<sup>1)</sup>**

**1.1 Eckdaten**

Gegenstand der Nachweisung	1997	1998	1999	2000	2001				
						1998	1999	2000	2001
	Anzahl					im Prozent			
<b>Anzahl der Patienten</b>	<b>16 388 506</b>	<b>16 825 974</b>	<b>17 027 961</b>	<b>17 187 527</b>	<b>17 259 596</b>	<b>2,7</b>	<b>1,2</b>	<b>0,9</b>	<b>0,4</b>
- männlich	7 330 133	7 539 580	7 664 738	7 754 764	7 813 749	2,9	1,7	1,2	0,8
- weiblich	9 058 121	9 285 894	9 362 968	9 432 580	9 445 553	2,5	0,8	0,7	0,1
<b>Standardisierte Rate je 10 000 Einwohner<sup>2)3)</sup></b>	<b>-</b>	<b>-</b>	<b>-</b>	<b>1 949</b>	<b>1 941</b>	<b>-</b>	<b>-</b>	<b>-</b>	<b>-0,4</b>
- männlich	-	-	-	1 794	1 787	-	-	-	-0,4
- weiblich	-	-	-	2 097	2 087	-	-	-	-0,5
<b>Altersspezifische Rate je 10 000 Einwohner<sup>2)</sup></b>									
- 0 bis unter 15 Jahre	-	-	-	1 175	1 156	-	-	-	-1,6
- 15 bis unter 45 Jahre	-	-	-	1 415	1 397	-	-	-	-1,3
- 45 bis unter 65 Jahre	-	-	-	2 188	2 180	-	-	-	-0,4
- 65 Jahre und älter	-	-	-	4 485	4 510	-	-	-	0,6
<b>Kurzlieger (1 bis 3 Tage)</b>	<b>4 025 976</b>	<b>4 283 540</b>	<b>4 496 595</b>	<b>4 710 656</b>	<b>4 896 539</b>	<b>6,4</b>	<b>5,0</b>	<b>4,8</b>	<b>3,9</b>
<b>Stundenfälle</b>	<b>930481</b>	<b>886948</b>	<b>829 959</b>	<b>777 404</b>	<b>740 280</b>	<b>-4,7</b>	<b>-6,4</b>	<b>-6,3</b>	<b>-4,8</b>
<b>Sterbefälle</b>	<b>395370</b>	<b>399376</b>	<b>399 277</b>	<b>399 413</b>	<b>391 408</b>	<b>1,0</b>	<b>0,0</b>	<b>0,0</b>	<b>-2,0</b>
<b>Operationen im Zusammenhang mit der Hauptdiagnose</b>	<b>-</b>	<b>-</b>	<b>-</b>	<b>6 711 482</b>	<b>8 338 852</b>	<b>-</b>	<b>-</b>	<b>-</b>	<b>24,2</b>
<b>Durchschnittliche Verweildauer (in Tagen)</b>	<b>-</b>	<b>-</b>	<b>-</b>	<b>9,7</b>	<b>9,4</b>	<b>-</b>	<b>-</b>	<b>-</b>	<b>-3,1</b>

**1 Aus dem Krankenhaus entlassene vollstationäre Patientinnen und Patienten (einschl. Sterbe- und Stundenfälle)**  
**Zeitreihe 1997 bis 2001<sup>1)</sup>**

**1.2 Nach Krankheitsklassen**

Pos.-Nr. der ICD-10	Diagnoseklasse ----- Behandlungsanlass	1997	1998	1999	2000	2001	Veränderung zum Vorjahr				Pos.-Nr. der ICD-9
							1998	1999	2000	2001	
		Anzahl						in Prozent			
	Insgesamt.....	16 388 506	16 825 974	17 027 961	17 187 527	17 259 596	2,7	1,2	0,9	0,4	
A00-T98	Krankheiten, Verletzungen und Vergiftungen.....	16 176 680	16 618 168	16 821 993	17 043 722	16 948 705	2,7	1,2	1,3	-0,6	001-999
A00-B99	Bestimmte infektiöse und parasitäre Krankheiten.....	297 099	300 425	308 892	329 936	352 785	1,1	2,8	6,8	6,9	001-139
C00-D48	Neubildungen.....	1 954 725	2 036 312	2 080 082	2 104 721	2 001 368	4,2	2,1	1,2	-4,9	140-239
D50-D89	Krankheiten des Blutes und der blutbildenden Organe sowie bestimmte Störungen mit Beteiligung des Immunsystems .....	110 755	113 681	114 571	106 089	111 114	2,6	0,8	-7,4	4,7	279-289
E00-E90	Endokrine, Ernährungs- und Stoffwechselkrankheiten.....	463 022	477 270	472 992	491 764	505 019	3,1	-0,9	4,0	2,7	240-278
F00-F99	Psychische und Verhaltensstörungen.....	852 548	885 011	896 190	926 300	981 269	3,8	1,3	3,4	5,9	290-319
G00-G99	Krankheiten des Nervensystems.....	377 062	392 950	417 938	648 072	673 813	4,2	6,4	55,1	4,0	320-359
H00-H59	Krankheiten des Auges und der Augenanhangsgebilde.....	442 975	432 012	432 201	420 426	405 155	-2,5	0,0	-2,7	-3,6	360-379
H60-H95	Krankheiten des Ohres und des Warzenfortsatzes.....	181 735	188 801	188 259	191 999	186 513	3,9	-0,3	2,0	-2,9	380-389
I00-I99	Krankheiten des Kreislaufsystems.....	2 664 228	2 811 995	2 852 047	2 818 895	2 798 176	5,5	1,4	-1,2	-0,7	390-459
J00-J99	Krankheiten des Atmungssystems.....	1 058 102	1 107 721	1 107 447	1 089 252	1 066 476	4,7	0,0	-1,6	-2,1	460-519
K00-K93	Krankheiten des Verdauungssystems.....	1 540 345	1 584 922	1 613 585	1 704 716	1 715 738	2,9	1,8	5,6	0,6	520-579
L00-L99	Krankheiten der Haut und der Unterhaut.....	234 007	243 277	246 789	241 796	243 799	4,0	1,4	-2,0	0,8	680-709
M00-M99	Krankheiten d. Muskel-Skelett-Systems u. des Bindegewebes.....	1 101 319	1 159 034	1 211 776	1 264 040	1 323 087	5,2	4,6	4,3	4,7	710-739
N00-N99	Krankheiten des Urogenitalsystems.....	1 125 447	1 125 631	1 126 267	1 093 521	1 079 419	0,0	0,1	-2,9	-1,3	580-629
O00-O99	Schwangerschaft, Geburt und Wochenbett.....	1 185 686	1 151 431	1 123 570	1 103 446	1 050 411	-2,9	-2,4	-1,8	-4,8	630-676
P00-P96	Bestimmte Zustände, die ihren Ursprung in der Perinatalperiode haben.....	115 726	111 827	111 406	114 560	109 323	-3,4	-0,4	2,8	-4,6	760-779
Q00-Q99	Angeborene Fehlbildungen, Deformitäten und Chromosomenanomalien.....	126 497	123 005	121 586	131 469	126 115	-2,8	-1,2	8,1	-4,1	740-759
R00-R99	Symptome und abnorme klinische und Laborbefunde, die a.n.k. sind.....	633 428	673 106	681 024	536 781	535 504	6,3	1,2	-21,2	-0,2	780-799
S00-T98	Verletzungen, Vergiftungen und bestimmte andere Folgen äußerer Ursachen.....	1 711 974	1 699 757	1 715 371	1 725 939	1 683 621	-0,7	0,9	0,6	-2,5	800-999
Z00-Z99 <sup>4)</sup>	Faktoren, die den Gesundheitszustand beeinflussen und zur Inanspruchnahme des Gesundheitswesens führen.....	179 999	181 915	182 251	109 298	288 861	1,1	0,2	-40,0	164,3	V01-V82 <sup>2)</sup>
	Ohne Diagnoseangabe.....	31 827	25 891	23 717	34 507	22 030	-18,7	-8,4	45,5	-36,2	Ohne

<sup>1)</sup> Siehe Erläuterungen zu Vergleichbarkeit der Ergebnisse seit 1993.

<sup>2)</sup> Ohne Patientinnen und Patienten mit ausländischem Wohnort.

<sup>3)</sup> Standardisiert anhand der neuen Europastandardbevölkerung.

<sup>4)</sup> Ohne Z38: gesunde Neugeborene.

2 Aus dem Krankenhaus entlassene vollstationäre Patientinnen und Patienten(einschl. Sterbe- und Stundenfälle) 2001 nach ausgewählten Diagnosen und Altersgruppen  
Europäische Kurztliste  
2.1 Ins gesamt  
2.1.1 Anzahl

Lfd. Nr.	Diagnose/Behandlungsanlass Pos.-Nr. der ICD-10	Insgesamt	davon im Alter von ... bis unter ... Jahren																				Lfd. Nr.			
			unter 1 Jahr	1 - 5	5 - 10	10 - 15	15 - 20	20 - 25	25 - 30	30 - 35	35 - 40	40 - 45	45 - 50	50 - 55	55 - 60	60 - 65	65 - 70	70 - 75	75 - 80	80 - 85	85 - 90	90 - 95		95 und mehr	unbe- kannt	
1	Insgesamt	17 259 596	306 072	439 378	343 637	385 668	542 912	668 571	755 054	985 140	982 774	910 665	938 314	1 014 312	1 125 311	1 589 132	1 465 114	1 520 870	1 422 744	899 812	653 814	263 114	46 958	230	1	
2	A00-T98 Krankheiten, Verletzungen und Vergiftungen	16 948 705	297 226	432 522	336 652	375 372	534 249	659 186	743 005	964 180	955 349	887 494	919 373	993 739	1 102 145	1 557 478	1 438 998	1 497 431	1 404 822	891 604	649 347	261 638	46 714	181	2	
3	A00-B99 Bestimmte infektiöse u. parasitäre Krankheiten	352 785	26 224	43 094	19 718	17 338	17 204	16 583	14 563	16 850	16 833	14 685	13 316	13 349	14 009	19 529	17 718	19 571	20 323	14 207	11 669	5 020	981	1	3	
4	A15-A19, B90 Tuberkulose einschl. ihrer Folgezustände	11 452	37	338	176	188	291	569	722	756	896	837	832	774	723	964	775	928	808	436	288	95	19	-	4	
5	A39 Meningokokkeninfektion	1 183	154	252	99	91	207	60	21	17	23	28	24	18	25	33	25	28	39	17	17	3	2	-	5	
6	B15-B19 Virushepatitis	16 347	79	135	287	296	609	1 016	1 318	1 625	1 872	2 062	1 729	1 245	1 075	1 143	720	560	349	167	45	13	2	-	6	
7	B20-B24 HIV-Krankheit (Humane Immundefizienz-Viruskrankheit)	5 235	19	48	50	41	50	121	384	834	1 174	1 011	558	316	266	195	102	46	12	5	3	-	-	-	7	
8	C00-D48 Bösartige Neubildungen	2 001 368	4 609	13 842	12 065	13 780	16 604	16 872	22 135	42 042	71 715	103 104	135 128	159 176	196 552	301 243	271 883	256 656	194 537	97 377	53 178	16 503	2 356	11	8	
9	C00-C97 Bösartige Neubildungen	1 588 186	1 310	10 738	9 323	9 269	9 730	8 365	10 921	21 304	37 322	56 586	85 292	120 081	164 655	260 909	239 214	227 155	170 155	84 127	45 706	13 994	2 023	7	9	
10	C00-C14 Bösartige Neubildungen der Lippe, Mundhöhle und des Pharynx	45 685	7	24	31	40	99	130	145	282	821	2 607	4 872	6 903	7 859	9 026	5 429	3 667	2 047	953	520	182	40	1	10	
11	C15 Bösartige Neubildung des Ösophagus	24 156	-	-	-	-	23	2	13	58	214	602	1 548	2 728	3 709	4 973	3 956	3 035	1 917	809	374	171	24	-	11	
12	C16 Bösartige Neubildung des Magens	51 317	-	-	-	-	1	11	63	148	420	943	1 736	2 514	3 607	4 397	7 879	8 048	7 883	6 464	3 578	2 576	934	115	-	12
13	C18 Bösartige Neubildung des Dickdarmes	128 275	1	1	1	6	37	91	109	500	1 229	2 025	3 660	6 201	10 960	20 948	21 756	24 546	19 298	9 837	5 200	1 650	218	1	13	
14	C19-C21 Bösartige Neubildung des Rektums und des Anus	92 762	1	-	2	1	13	26	103	336	909	1 796	3 555	6 426	10 451	17 856	16 353	15 130	10 868	4 993	2 776	1 005	161	1	14	
15	C22 Bösartige Neubildung der Leber und der intrahepatischen Gallengänge	20 169	30	85	63	19	31	41	59	111	244	386	788	1 284	1 898	3 504	3 592	3 500	2 581	1 254	506	175	18	-	15	
16	C25 Bösartige Neubildung des Pankreas	41 633	6	7	2	2	7	14	41	82	413	926	1 739	2 620	4 323	7 176	6 901	6 772	5 568	2 847	1 641	479	67	-	16	
17	C32-C34 Bösartige Neubildung des Larynx, der Trachea, der Bronchien u. der Lunge	190 297	3	2	6	3	31	69	142	409	1 495	4 724	10 270	16 566	23 990	37 645	35 036	31 932	18 289	6 720	2 421	478	66	-	17	
18	C43 Bösartiges Melanom der Haut	22 132	-	-	-	6	26	85	269	427	887	1 343	1 369	1 482	1 948	2 299	3 299	2 657	2 480	1 894	969	530	135	23	-	18
19	C50 Bösartige Neubildung der Brustdrüse (Mamma)	214 369	2	6	2	6	17	103	616	3 295	8 058	14 258	20 986	25 618	29 196	37 905	26 504	20 014	15 850	7 151	3 539	1 105	137	1	19	
20	C53 Bösartige Neubildung der Cervix uteri	19 712	-	1	3	3	14	61	352	1 108	2 188	2 655	2 507	2 275	1 700	2 033	1 432	1 233	1 101	594	344	94	14	-	20	
21	C54-C55 Bösartige Neubildung des Corpus uteri und des Uterus, Teil n.n.bez.	22 212	-	-	8	1	4	6	29	77	252	409	826	1 417	2 056	4 170	3 608	3 367	3 220	1 578	879	277	28	-	21	
22	C61 Bösartige Neubildung der Prostata	81 968	1	4	1	4	1	7	10	12	25	139	610	2 164	6 581	15 801	18 013	17 701	11 171	5 575	3 173	869	106	-	22	
23	C67 Bösartige Neubildung der Harnblase	90 970	1	55	31	29	18	47	83	242	555	1 272	2 068	3 696	6 352	12 483	14 349	18 135	15 490	8 859	5 436	1 551	217	1	23	
24	C81-C96 Bösartige Neubildung des lymphatischen, blutbildenden und verwandten Gewebes	167 072	349	5 491	4 927	4 637	4 517	2 923	2 793	4 132	4 950	6 029	7 300	9 837	13 856	21 491	21 055	21 176	17 419	8 864	4 266	927	133	-	24	
25	D50-D89 Krankheiten des Blutes und der blutbildenden Organe sowie bestimmte Störungen mit Beteiligung des Immunsystems	111 114	1 399	4 983	4 260	3 214	3 063	2 576	2 229	2 935	3 550	3 994	4 376	4 269	4 833	7 986	8 921	11 158	13 144	10 186	9 171	4 114	752	1	25	
26	E00-E90 Endokrine, Ernährungs- und Stoffwechselkrankheiten	505 019	9 113	16 805	9 390	11 416	8 268	7 720	9 655	16 343	22 578	26 104	29 711	35 278	37 377	51 967	49 002	48 520	46 097	31 801	24 947	10 821	2 101	5	26	
27	E10-E14 Diabetes mellitus	209 454	24	840	1 963	4 922	4 115	3 027	2 874	4 332	5 674	7 553	9 761	13 283	15 265	24 570	25 446	26 073	25 598	18 022	11 714	3 900	498	-	27	
28	F00-F99 Psychische und Verhaltensstörungen	981 269	2 425	5 275	10 187	23 838	54 396	66 236	64 272	91 218	116 580	116 083	96 057	70 474	52 354	51 880	35 024	33 033	35 342	25 161	21 364	8 582	1 468	20	28	
29	F10 Psychische und Verhaltensstörungen durch Alkohol	285 753	20	29	19	2 830	10 917	8 264	10 818	25 470	45 516	53 817	45 233	30 466	20 289	17 232	8 021	4 050	1 809	602	253	66	17	15	29	
30	F11-F16, F18-F19 Psychische und Verhaltensstörungen durch andere psychotrope Substanzen	87 212	38	84	18	518	10 002	19 731	16 007	14 452	10 462	6 494	3 299	1 640	994	957	582	538	353	279	86	21	-	-	30	
31	G00-G99 Krankheiten des Nervensystems	673 813	9 367	15 925	16 495	17 835	16 677	16 092	17 184	27 157	37 121	40 942	45 277	50 880	54 416	69 094	57 900	56 323	54 705	35 445	24 930	8 815	1 226	7	31	
32	G00-G03 Meningitis	10 993	632	1 311	2 051	1 214	788	545	563	755	680	428	300	275	277	323	257	228	200	106	50	10	-	-	32	
33	H00-H59 Krankheiten des Auges und der Augenanhangsgebilde	405 155	1 406	4 233	6 251	3 512	3 083	3 111	3 544	5 205	6 654	7 512	9 234	12 479	18 288	34 673	42 257	62 061	81 415	57 406	33 302	8 621	901	7	33	
34	H60-H95 Krankheiten des Ohres und des Warzenfortsatzes	186 513	3 146	13 323	10 656	6 663	6 396	6 368	6 895	10 296	12 869	13 352	13 654	14 591	14 833	17 404	12 199	9 844	7 719	3 837	1 866	535	66	1	34	
35	I00-I99 Krankheiten des Kreislaufsystems	2 798 176	2 244	3 173	4 834	9 976	13 070	14 715	18 407	35 362	58 456	83 570	120 356	165 378	219 463	352 770	369 608	411 558	393 704	253 817	184 025	71 896	11 763	31	35	
36	I20-I25 Ischämische Herzkrankheiten	859 814	-	2	1	12	267	608	1 192	3 890	11 317	23 735	40 887	61 043	83 483	134 668	140 239	145 138	114 970	56 701	30 567	9 756	1 335	3	36	
37	I30-I33, I39-I52 Sonstige Herzkrankheiten	643 387	1 365	910	919	1 616	3 328	3 992	4 310	6 938	9 712	12 357	17 078	24 015	35 559	62 395	74 251	94 313	105 319	80 979	68 847	29 800	5 375	9	37	
38	I60-I69 Zerebrovaskuläre Krankheiten	394 135	218	185	172	201	472	850	1 147	2 340	4 147	6 506	10 263	14 590	20 319	37 280	44 936	60 224	70 626	54 471	44 462	17 848	2 875	3	38	
39	J00-I99 Krankheiten des Atmenkrankheiten																									

**2 Aus dem Krankenhaus entlassene vollstationäre Patientinnen und Patienten(einschl. Sterbe- und Stundenfälle) 2001 nach ausgewählten Diagnosen und Altersgruppen**  
**Europäische Kurzliste**  
**2.1 Ins gesamt**  
**2.1.2 Ver weildauer**

Lfd. Nr.	Diagnose/Behandlungsanlass Pos.-Nr. der ICD-10	Insgesamt	davon im Alter von ... bis unter ... Jahren																				Lfd. Nr.		
			unter 1 Jahr	1 - 5	5 - 10	10 - 15	15 - 20	20 - 25	25 - 30	30 - 35	35 - 40	40 - 45	45 - 50	50 - 55	55 - 60	60 - 65	65 - 70	70 - 75	75 - 80	80 - 85	85 - 90	90 - 95		95 und mehr	unbekannt
1	Insgesamt	9,4	9,1	4,0	4,9	6,4	6,9	7,0	7,1	7,4	8,1	8,8	9,1	9,1	9,3	9,8	10,5	11,4	12,2	12,6	12,7	12,0	11,0	15,0	1
2	A00-T98 Krankheiten, Verletzungen und Vergiftungen	9,5	9,2	4,0	4,9	6,5	7,0	7,0	7,1	7,4	8,2	9,0	9,2	9,2	9,4	9,9	10,6	11,4	12,3	12,7	12,7	12,0	11,0	17,5	2
3	A00-B99 Bestimmte infektiöse u. parasitäre Krankheiten	8,8	5,7	4,4	4,2	4,4	5,2	5,6	6,6	7,4	8,5	9,5	10,3	10,7	11,8	12,3	13,2	13,7	14,2	14,0	13,4	12,4	10,6	20,0	3
4	A15-A19, B90 Tuberkulose einschl. ihrer Folgezustände	30,0	17,8	14,0	11,1	12,1	31,6	33,3	32,9	34,4	36,2	35,8	32,9	30,0	30,5	28,0	28,6	27,5	28,6	27,0	31,1	26,2	34,2	-	4
5	A39 Meningokokkeninfektion	13,5	14,6	11,0	12,3	12,0	13,1	12,9	11,7	10,5	22,0	12,6	13,9	17,6	19,3	16,3	25,4	15,9	14,5	21,2	9,5	4,7	7,0	-	5
6	B15-B19 Virushepatitis	6,7	6,0	4,7	5,3	5,6	6,4	5,7	5,8	5,8	5,2	5,6	6,0	6,8	7,8	7,6	9,5	10,8	13,0	13,7	17,2	23,2	16,5	-	6
7	B20-B24 HIV-Krankheit (Humane Immundefizienz-Viruskrankheit)	15,2	27,6	12,0	4,2	3,5	17,2	16,3	15,2	14,8	14,5	14,3	16,2	16,7	18,3	18,5	16,4	16,1	11,5	10,8	1,7	-	-	-	7
8	C00-D48 Neubildungen	9,4	5,2	5,0	4,8	5,5	6,1	6,8	6,6	6,8	7,4	8,0	8,3	8,4	8,9	9,3	9,8	10,5	11,4	12,4	12,8	11,8	10,6	27,4	8
9	C00-C97 Bösartige Neubildungen	9,9	8,4	5,5	5,1	5,6	6,6	8,2	7,7	7,6	7,8	8,2	8,5	8,6	9,1	9,5	10,0	10,6	11,7	12,7	13,2	12,2	10,9	41,7	9
10	C00-C14 Bösartige Neubildungen der Lippe, Mundhöhle und des Pharynx	11,9	4,6	3,8	2,5	8,2	6,1	7,2	8,2	8,6	10,3	11,5	11,5	11,4	11,7	12,0	12,1	13,1	13,6	13,7	13,1	12,9	9,5	13,0	10
11	C15 Bösartige Neubildung des Ösophagus	11,4	-	-	-	-	3,9	4,5	10,6	10,4	10,4	10,1	10,3	10,6	11,3	11,5	11,6	12,2	12,5	11,2	12,0	10,4	13,3	-	11
12	C16 Bösartige Neubildung des Magens	12,0	-	-	-	9,0	6,8	6,1	9,8	8,6	7,6	8,8	9,1	9,4	10,4	10,5	11,5	12,8	15,1	16,7	15,3	12,9	11,4	-	12
13	C18 Bösartige Neubildung des Dickdarmes	10,8	3,0	4,0	4,0	8,8	8,3	6,8	9,0	7,5	7,5	7,9	7,5	8,2	8,3	8,6	9,5	10,4	13,1	16,2	19,1	17,4	15,1	6,0	13
14	C19-C21 Bösartige Neubildung des Rektums und des Anus	11,0	1,0	-	9,5	1,0	7,0	10,1	9,1	9,3	8,4	9,1	8,6	8,7	9,4	9,7	10,3	11,3	13,4	16,4	17,2	13,7	10,5	4,0	14
15	C22 Bösartige Neubildung der Leber und der intrahepatischen Gallengänge	10,1	12,3	10,2	8,0	4,8	4,5	5,9	6,5	8,0	9,5	9,0	9,2	9,3	9,3	9,5	9,9	10,6	11,4	11,6	12,6	11,1	11,5	-	15
16	C25 Bösartige Neubildung des Pankreas	10,8	3,5	16,0	3,0	2,0	6,0	7,5	13,2	10,8	8,0	8,8	9,1	9,3	9,8	10,1	10,5	11,5	12,4	12,8	12,1	12,0	10,4	-	16
17	C32-C34 Bösartige Neubildung des Larynx, der Trachea, der Bronchien u. der Lunge	10,5	7,3	1,5	4,0	43,7	6,2	8,2	8,0	7,9	8,0	8,9	8,9	9,3	9,7	10,2	10,7	11,3	12,1	12,4	12,4	11,3	9,2	-	17
18	C43 Bösartiges Melanom der Haut	8,1	-	1,0	3,8	5,5	6,1	5,3	6,3	6,3	5,9	7,0	7,6	7,2	7,7	7,7	8,5	9,2	10,1	10,5	11,1	10,8	13,8	-	18
19	C50 Bösartige Neubildung der Brustdrüse (Mamma)	7,4	1,0	2,2	2,0	8,5	4,1	5,8	5,3	5,1	5,6	5,8	6,0	6,2	6,4	6,9	7,4	8,9	10,7	12,4	13,5	12,6	11,5	236,0	19
20	C53 Bösartige Neubildung der Cervix uteri	10,0	-	5,0	1,0	9,3	4,9	8,0	9,3	9,1	9,0	9,2	9,4	9,0	9,6	10,1	10,9	12,0	12,4	13,3	12,7	13,4	10,4	-	20
21	C54-C55 Bösartige Neubildung des Corpus uteri und des Uterus, Teil n.n.bez.	11,7	-	-	3,9	1,0	6,8	7,3	6,3	9,3	8,4	8,3	10,0	9,6	10,6	10,6	11,4	12,4	13,1	14,8	14,9	11,6	14,7	-	21
22	C61 Bösartige Neubildung der Prostata	10,2	3,0	26,8	1,0	2,3	1,0	6,9	3,5	5,5	4,7	8,4	9,2	10,3	10,1	10,5	10,5	9,9	9,5	10,1	10,7	9,9	9,8	-	22
23	C67 Bösartige Neubildung der Harnblase	8,5	1,0	6,5	5,0	4,1	4,3	5,1	6,6	6,8	6,6	6,6	6,9	7,2	7,4	8,0	8,4	8,7	9,0	9,1	9,5	9,4	9,6	5,0	23
24	C81-C96 Bösartige Neubildung des lymphatischen, blutbildenden und verwandten Gewebes	10,0	9,7	5,4	5,0	5,7	6,9	10,4	9,5	10,3	11,2	11,3	12,0	10,2	10,9	10,3	10,0	10,2	10,8	11,0	11,8	11,4	10,5	-	24
25	D50-D89 Krankheiten des Blutes und der blutbildenden Organe sowie bestimmte Störungen mit Beteiligung des Immunsystems	9,0	8,2	5,1	4,7	4,3	4,8	5,8	6,6	6,9	7,3	8,2	8,9	8,9	9,1	9,9	10,2	10,7	11,3	11,1	10,2	8,6	7,5	2,0	25
26	E00-E90 Endokrine, Ernährungs- und Stoffwechselkrankheiten	10,0	6,4	4,4	5,0	6,1	7,1	7,4	7,1	6,9	7,2	7,7	8,3	9,0	9,5	10,8	11,8	12,4	13,1	13,2	12,2	10,9	9,4	5,4	26
27	E10-E14 Diabetes mellitus	13,9	12,4	11,1	9,1	8,0	8,1	8,8	9,3	9,5	10,5	11,3	12,3	13,1	13,7	14,8	15,5	15,7	15,8	15,3	14,2	13,0	11,5	-	27
28	F00-F99 Psychische und Verhaltensstörungen	22,6	6,0	8,1	30,6	31,7	21,8	21,9	22,5	22,0	20,8	20,6	21,5	23,2	25,5	25,9	26,1	26,4	24,8	22,2	19,9	17,7	15,6	10,4	28
29	F10 Psychische und Verhaltensstörungen durch Alkohol	10,8	3,5	2,0	6,7	1,3	1,9	5,0	9,1	10,0	10,5	11,2	11,6	12,2	13,8	13,1	13,2	12,5	12,8	11,7	10,8	10,4	8,3	6,7	29
30	F11-F16, F18-F19 Psychische und Verhaltensstörungen durch andere psychotrope Substanzen	12,8	14,1	3,1	3,2	6,0	11,7	11,7	12,8	13,4	13,6	13,7	13,3	13,3	15,3	16,1	15,7	17,6	15,7	14,0	12,9	13,2	6,0	-	30
31	G00-G99 Krankheiten des Nervensystems	8,6	7,4	6,3	6,5	6,6	7,1	7,4	7,4	7,5	7,4	7,3	7,1	6,9	7,1	7,9	9,0	10,8	12,0	12,2	11,8	11,1	9,9	9,3	31
32	G00-G03 Meningitis	8,9	11,4	6,3	6,3	6,3	7,3	7,9	8,1	8,9	8,6	11,1	12,4	12,6	15,1	15,4	15,9	16,7	16,6	18,0	14,7	9,6	-	-	32
33	H00-H59 Krankheiten des Auges und der Augenanhangsgebilde	4,1	4,5	2,7	3,0	4,0	4,5	4,9	5,0	5,0	5,0	5,1	5,1	4,9	4,7	4,7	4,5	4,0	3,8	3,6	3,7	3,9	3,7	2,6	33
34	H60-H95 Krankheiten des Ohres und des Warzenfortsatzes	6,5	5,1	3,5	3,0	5,0	5,9	6,0	6,1	6,3	6,5	6,7	7,0	7,2	7,3	7,4	7,5	8,1	8,7	9,4	10,1	9,3	7,8	1,0	34
35	I00-I99 Krankheiten des Kreislaufsystems	10,0	10,4	5,6	4,2	4,0	4,8	5,2	5,7	5,8	6,1	6,7	7,1	7,5	8,0	8,9	9,9	11,0	12,1	12,9	13,1	12,3	11,2	22,3	35
36	I20-I25 Ischämische Herzkrankheiten	7,6	-	2,5	2,0	4,5	3,7	3,4	4,1	4,3	4,7	5,1	5,5	5,8	6,2	6,7	7,4	8,2	9,1	10,2	11,1	10,7	9,8	1,0	36
37	I30-I33, I39-I52 Sonstige Herzkrankheiten	11,0	10,5	6,7	5,0	5,3	5,4	5,2	5,1	5,6	6,0	6,7	7,3	8,0	8,5	9,6	10,6	11,8	12,7	13,1	13,0	12,2	11,2	45,6	37
38	I60-I69 Zerebrovaskuläre Krankheiten	14,4	12,9	7,6	9,7	12,0	12,8	10,6	13,9	12,8	13,5	14,2	14,2	13,9	13,9	14,2	14,3	14,7	14,9	14,8	14,1	13,1	11,9	59,0	38
39	J00-J99 Krankheiten des Atmungssystems	8,2	6,9	3,6	3,9	5,2	5,7	5,7	5,7	5,9	6,3	7,0	7,7	8,8	9,8	10,9	12,1	13,1	13,6	13,4	13,0	12,1	11,2	14,5	39
40	J10-J11 Grippe	5,8	4,8	4,5	4,0	4,6	4,2	3,9	4,4	4,4	5,0	5,4	5,4	7,7	7,6	8,0	9,2	9,7	11,4	11,8	10,0	10,8	7,6	-	40
41	J12-J18 Pneumonie	12,1	8,7	6,5	6,9	7,7	8,1	8,4	8,6	9,0	9,6	10,8	11,6	12,5	13,1	13,6	14,0	14,5	14,7	14,2	13,6	12,6	11,9	9,0	41
42	J40-J47 Chronische Krankheiten der unteren Atemwege	10,8	6,9	5,0	4,9	5,3	5,1	4,4	4,8	5,5	6,6	7,8	8,9	10,3	11,3	11,9	12,6	13,0	13,3	12,9	12,5	11,7	9,8	27,0	42
43	J45-J46 Asthma	7,2	7,2	4,9	4,9	5,3	5,1	4,1	4,5	5,0	5,9	6,6	7,8	8,4</											

2 Aus dem Krankenhaus entlassene vollstationäre Patientinnen und Patienten(einschl. Sterbe- und Stundenfälle) 2001 nach ausgewählten Diagnosen und Altersgruppen  
Europäische Kurzkliste  
2.2 Männ lich  
2.2.1 Anzahl

Lfd. Nr.	Diagnose/Behandlungsanlass Pos.-Nr. der ICD-10	Insgesamt	davon im Alter von ... bis unter ... Jahren																				95 und mehr	unbe- kannt	Lfd. Nr.
			unter 1 Jahr	1 - 5	5 - 10	10 - 15	15 - 20	20 - 25	25 - 30	30 - 35	35 - 40	40 - 45	45 - 50	50 - 55	55 - 60	60 - 65	65 - 70	70 - 75	75 - 80	80 - 85	85 - 90	90 - 95			
1	Insgesamt	7 813 749	173 333	255 602	196 738	202 530	232 534	238 165	234 146	335 143	422 742	448 017	469 524	521 666	599 418	856 028	777 851	754 565	549 639	295 100	179 693	61 585	9 652	78	1
2	A00-T98 Krankheiten, Verletzungen und Vergiftungen	7 681 071	168 448	251 105	192 012	195 581	227 897	233 911	229 734	328 463	414 244	439 835	461 362	512 634	589 233	842 085	765 602	744 036	543 003	292 446	178 509	61 255	9 607	69	2
3	A00-B99 Bestimmte infektiöse u. parasitäre Krankheiten	174 100	14 172	23 257	10 513	8 562	7 416	7 711	7 445	9 281	9 790	8 674	7 543	7 294	7 622	10 340	9 009	9 323	7 360	4 426	3 050	1 103	208	1	3
4	A15-A19, B90 Tuberkulose einschl. ihrer Folgezustände	7 039	21	160	103	85	159	304	435	477	632	604	588	530	499	627	497	557	421	192	106	40	2	-	4
5	A39 Meningokokkeninfektion	639	86	141	53	48	113	37	7	8	14	13	16	6	9	19	9	14	15	7	4	-	2	-	5
6	B15-B19 Virushepatitis	9 533	38	86	146	157	315	675	917	1 120	1 243	1 299	1 072	677	521	542	318	216	117	56	11	7	-	-	6
7	B20-B24 HIV-Krankheit (Humane Immundefizienz-Viruskrankheit)	4 039	12	36	36	4	23	58	236	625	929	817	445	280	231	167	90	38	9	2	1	-	-	-	7
8	C00-D48 Neubildungen	915 657	2 023	7 150	6 833	7 326	8 031	7 260	8 547	13 996	20 367	27 724	41 781	63 423	93 836	157 816	151 392	141 369	89 695	40 880	20 048	5 479	678	3	8
9	C00-C97 Bösartige Neubildungen	806 506	750	5 679	5 403	5 220	5 844	5 196	6 105	10 237	15 505	22 262	35 620	55 532	83 936	142 882	137 641	128 433	80 659	36 415	17 761	4 823	601	2	9
10	C00-C14 Bösartige Neubildungen der Lippe, Mundhöhle und des Pharynx	35 184	6	16	11	19	59	59	87	167	584	2 219	3 921	5 530	6 304	7 311	4 261	2 713	1 168	428	228	80	13	-	10
11	C15 Bösartige Neubildung des Ösophagus	19 343	-	-	-	-	2	1	10	32	191	510	1 352	2 269	3 056	4 186	3 352	2 326	1 315	487	168	79	7	-	11
12	C16 Bösartige Neubildung des Magens	30 609	-	-	-	-	1	7	49	58	201	575	979	1 452	2 317	2 838	5 326	5 424	5 082	3 398	1 589	977	306	30	12
13	C18 Bösartige Neubildung des Dickdammes	65 039	-	1	1	-	15	33	52	235	701	997	1 923	3 503	6 055	12 229	12 756	12 882	8 192	3 507	1 467	444	46	-	13
14	C19-C21 Bösartige Neubildung des Rektums und des Anus	54 795	-	-	2	1	10	18	46	169	490	1 027	2 156	4 116	6 817	11 629	10 753	9 202	5 092	2 046	900	285	36	-	14
15	C22 Bösartige Neubildung der Leber und der intrahepatischen Gallengänge	13 532	17	61	47	14	26	26	31	50	136	217	466	855	1 366	2 630	2 748	2 385	1 541	662	186	63	5	-	15
16	C25 Bösartige Neubildung des Pankreas	21 521	3	4	1	-	2	8	28	56	248	676	1 181	1 707	2 539	4 106	3 880	3 430	2 163	928	438	108	15	-	16
17	C32-C34 Bösartige Neubildung des Larynx, der Trachea, der Bronchien u. der Lunge	142 859	2	-	4	2	20	42	93	273	878	2 930	6 797	11 591	17 922	29 765	27 974	25 048	13 138	4 552	1 517	279	32	-	17
18	C43 Bösartiges Melanom der Haut	11 416	-	4	2	13	42	96	162	380	627	650	740	1 012	1 335	1 984	1 465	1 308	947	434	175	37	3	-	18
19	C50 Bösartige Neubildung der Brustdrüse (Mamma)	1 491	1	3	2	2	4	-	3	11	18	25	67	96	155	268	324	237	170	66	30	9	-	-	19
20	C53 Bösartige Neubildung der Cervix uteri	-	-	-	-	-	-	-	-	-	-	-	-	-	-	-	-	-	-	-	-	-	-	-	20
21	C54-C55 Bösartige Neubildung des Corpus uteri und des Uterus, Teil n.n.bez.	-	-	-	-	-	-	-	-	-	-	-	-	-	-	-	-	-	-	-	-	-	-	-	21
22	C61 Bösartige Neubildung der Prostata	81 968	1	4	1	4	1	7	10	12	25	139	610	2 164	6 581	15 801	18 013	17 701	11 171	5 575	3 173	869	106	-	22
23	C67 Bösartige Neubildung der Harnblase	67 905	-	31	28	8	12	34	62	167	378	926	1 595	2 891	4 903	9 959	11 377	14 076	11 155	6 015	3 307	882	97	1	23
24	C81-C96 Bösartige Neubildung des lymphatischen, blutbildenden und verwandten Gewebes	89 537	187	3 024	2 974	2 968	2 698	1 665	1 577	2 589	2 930	3 496	4 318	5 617	8 040	12 376	11 726	10 884	7 397	3 288	1 472	271	40	-	24
25	D50-D89 Krankheiten des Blutes und der blutbildenden Organe sowie bestimmte Störungen mit Beteiligung des Immunsystems	45 599	886	2 798	2 500	1 648	1 396	1 148	954	1 296	1 525	1 566	1 809	1 860	2 333	4 020	4 231	4 858	4 396	2 939	2 404	894	137	1	25
26	E00-E90 Endokrine, Ernährungs- und Stoffwechselkrankheiten	190 405	4 850	8 854	4 833	5 841	3 806	2 924	3 179	5 312	7 815	9 947	11 929	15 131	16 791	23 366	20 819	18 207	12 242	7 370	4 971	1 851	365	2	26
27	E10-E14 Diabetes mellitus	97 194	13	453	964	2 395	2 020	1 534	1 556	2 495	3 604	4 944	6 208	8 374	9 382	14 088	13 100	11 165	7 407	4 398	2 381	624	89	-	27
28	F00-F99 Psychische und Verhaltensstörungen	536 145	1 263	3 174	6 949	12 766	26 425	39 199	39 290	55 922	71 552	72 575	57 874	40 539	28 227	26 513	15 963	13 069	10 354	6 612	5 495	2 063	308	13	28
29	F10 Psychische und Verhaltensstörungen durch Alkohol	218 209	17	18	13	13	1 495	7 198	6 224	8 760	20 568	35 933	42 091	34 803	23 117	14 953	12 772	5 793	2 915	1 063	302	130	23	10	11 29
30	F11-F16, F18-F19 Psychische und Verhaltensstörungen durch andere psychotrope Substanzen	61 875	22	42	12	241	6 472	14 817	12 333	10 994	7 616	4 619	2 133	936	442	409	282	197	134	97	53	20	4	-	30
31	G00-G99 Krankheiten des Nervensystems	363 909	5 100	9 091	9 553	9 515	8 034	7 813	8 825	14 685	21 221	24 655	27 540	32 035	34 587	43 333	34 704	29 983	22 008	11 899	6 985	2 091	247	5	31
32	G00-G03 Meningitis	6 055	381	837	1 337	706	405	261	286	329	365	226	154	121	136	146	115	119	78	31	21	1	-	-	32
33	H00-H59 Krankheiten des Auges und der Augenanhangsgebilde	151 676	732	2 229	3 269	1 850	1 569	1 573	1 859	2 711	3 588	4 060	4 822	6 440	9 272	16 828	18 833	23 599	23 567	14 641	8 071	1 954	205	4	33
34	H60-H95 Krankheiten des Ohres und des Warzenfortsatzes	91 198	1 836	7 894	6 147	3 650	3 141	3 009	3 458	5 260	6 592	6 709	6 774	7 219	7 361	8 299	5 386	4 136	2 558	1 146	466	134	22	1	34
35	I00-I99 Krankheiten des Kreislaufsystems	1 452 022	1 213	1 805	2 613	5 091	6 649	8 032	9 720	18 740	32 352	49 556	73 930	104 614	140 406	222 434	222 805	227 807	166 620	88 048	50 671	16 621	2 284	11	35
36	I20-I25 Ischämische Herzkrankheiten	554 426	-	2	1	5	161	457	896	3 115	9 035	18 794	31 803	46 974	62 983	97 280	95 327	91 158	58 786	24 299	10 374	2 673	302	1	36
37	I30-I33, I39-I52 Sonstige Herzkrankheiten	309 942	720	509	525	855	1 847	2 306	2 586	4 229	6 020	7 864	11 123	16 047	23 235	39 530	44 296	50 699	42 376	27 484	19 285	7 282	1 122	2	37
38	I60-I69 Zerebrovaskuläre Krankheiten	182 376	130	111	110	104	247	417	557	1 154	2 139	3 502	5 858	9 161	13 301	24 168	27 311	32 630	28 295	17 616	11 269	3 764	531	1	38
39	J00-I99 Krankheiten des Atmungssystems	584 244	26 115	86 687	47 657	19 750	19 988	20 074	19 350	25 231	26 514	22 103	20 259	21 341	25 570	37 521	37 538	42 857	36 947	22 870	17 403	7 207	1 261	1	39
40	J10-J11 Grippe	2 751	227	463	281	252	192	146	101	145	157	108	81	70	75	92	75	79	81	64	46	11	5	-	40
41	J12-J18 Pneumonie	127 251	7 125	12 796	4 234	2 032	1 309</																		

Lfd. Nr.	Diagnose/Behandlungsanlass Pos.-Nr. der ICD-10	Insgesamt	davon im Alter von ... bis unter ... Jahren																				Lfd. Nr.		
			unter 1 Jahr	1 - 5	5 - 10	10 - 15	15 - 20	20 - 25	25 - 30	30 - 35	35 - 40	40 - 45	45 - 50	50 - 55	55 - 60	60 - 65	65 - 70	70 - 75	75 - 80	80 - 85	85 - 90	90 - 95		95 und mehr	unbe- kannt
1	Insgesamt	9,4	8,9	4,0	5,1	6,6	7,2	8,2	8,6	8,7	8,8	9,2	9,2	9,2	9,4	9,8	10,3	10,8	11,4	11,7	11,8	11,3	10,2	13,2	1
2	A00-T98 Krankheiten, Verletzungen und Vergiftungen	9,4	9,0	4,0	5,1	6,7	7,3	8,3	8,6	8,8	8,9	9,3	9,3	9,2	9,4	9,8	10,3	10,9	11,4	11,7	11,9	11,3	10,2	13,7	2
3	A00-B99 Bestimmte infektiöse u. parasitäre Krankheiten	8,9	5,7	4,4	4,2	4,4	5,7	6,2	7,5	8,2	9,5	10,4	11,3	11,7	12,6	13,0	13,7	13,7	14,6	14,0	13,5	12,5	9,1	20,0	3
4	A15-A19, B90 Tuberkulose einschl. ihrer Folgezustände	32,7	15,5	16,7	11,4	10,9	36,7	35,6	36,6	38,0	40,3	38,8	35,6	33,0	32,1	29,0	30,5	27,7	30,7	27,3	33,3	21,9	9,5	-	4
5	A39 Meningokokkeninfektion	13,1	13,2	11,4	10,8	11,1	15,0	13,8	15,0	7,3	16,1	7,8	16,6	20,0	13,1	16,5	34,9	10,2	13,1	14,0	3,5	-	7,0	-	5
6	B15-B19 Virushepatitis	6,6	8,3	4,9	5,6	5,3	6,6	5,8	5,9	6,1	5,4	5,8	6,2	6,7	8,7	8,2	10,5	10,4	10,8	16,0	12,8	20,7	-	-	6
7	B20-B24 HIV-Krankheit (Humane Immundefizienz-Viruskrankheit)	15,0	37,3	8,9	3,9	5,3	14,3	17,3	14,2	14,7	14,2	14,0	16,3	16,4	17,9	18,0	16,4	15,8	10,0	16,5	1,0	-	-	-	7
8	C00-D48 Neubildungen	9,7	5,7	5,1	4,7	5,5	6,5	7,8	7,2	7,4	8,0	8,8	9,1	9,1	9,5	9,7	9,9	10,3	10,7	11,1	11,6	10,8	9,7	12,0	8
9	C00-C97 Bösartige Neubildungen	10,0	8,3	5,5	4,9	5,7	6,7	8,4	7,6	7,9	8,4	9,3	9,5	9,4	9,8	9,9	10,1	10,5	10,9	11,4	11,9	11,1	10,0	16,0	9
10	C00-C14 Bösartige Neubildungen der Lippe, Mundhöhle und des Pharynx	11,8	4,7	3,7	3,1	6,1	7,8	6,4	7,9	8,7	10,6	11,6	11,7	11,4	11,6	11,9	12,1	12,7	13,2	12,2	11,8	12,3	10,1	-	10
11	C15 Bösartige Neubildung des Ösophagus	11,2	-	-	-	-	2,5	8,0	10,8	14,2	9,8	9,9	10,4	10,5	11,0	11,4	11,4	12,1	11,9	10,6	11,0	8,7	11,4	-	11
12	C16 Bösartige Neubildung des Magens	11,2	-	-	-	9,0	8,4	6,2	11,3	9,5	6,7	8,5	9,3	9,1	10,3	10,1	10,9	12,1	13,8	15,9	15,1	12,7	10,1	-	12
13	C18 Bösartige Neubildung des Dickdarmes	9,9	-	4,0	4,0	-	11,2	8,2	9,3	7,9	7,2	7,9	7,1	8,0	8,4	8,5	9,1	10,3	12,2	14,6	18,0	15,9	15,1	-	13
14	C19-C21 Bösartige Neubildung des Rektums und des Anus	10,3	-	-	9,5	1,0	6,4	9,6	9,5	9,5	8,8	9,6	8,5	8,5	9,3	9,5	10,1	10,9	12,4	15,5	17,1	12,1	11,7	-	14
15	C22 Bösartige Neubildung der Leber und der intrahepatischen Gallengänge	9,7	10,1	10,0	6,7	3,9	5,1	5,0	7,6	9,4	8,0	10,1	8,7	9,2	9,1	9,5	9,5	10,1	10,4	11,1	12,0	11,1	7,0	-	15
16	C25 Bösartige Neubildung des Pankreas	10,2	4,7	24,0	1,0	-	4,0	7,1	14,7	12,0	7,2	8,1	8,7	8,6	9,8	10,1	10,3	10,8	11,5	11,6	11,6	11,6	9,8	-	16
17	C32-C34 Bösartige Neubildung des Larynx, der Trachea, der Bronchien u. der Lunge	10,4	7,5	-	3,5	55,5	7,6	10,2	7,8	6,6	8,5	9,3	8,9	9,4	9,6	10,2	10,5	11,0	11,6	11,7	11,7	11,1	8,4	-	17
18	C43 Bösartiges Melanom der Haut	7,7	-	1,0	4,5	4,6	6,0	6,1	5,3	6,6	6,0	7,3	7,6	7,0	7,7	7,2	8,1	8,6	8,8	9,7	10,2	9,4	7,7	-	18
19	C50 Bösartige Neubildung der Brustdrüse (Mamma)	8,4	1,0	2,7	2,0	7,5	7,8	-	9,7	8,0	4,9	7,0	7,1	8,8	7,9	8,0	6,7	9,7	9,4	12,2	14,6	12,9	-	-	19
20	C53 Bösartige Neubildung der Cervix uteri	-	-	-	-	-	-	-	-	-	-	-	-	-	-	-	-	-	-	-	-	-	-	-	20
21	C54-C55 Bösartige Neubildung des Corpus uteri und des Uterus, Teil n.n.bez.	-	-	-	-	-	-	-	-	-	-	-	-	-	-	-	-	-	-	-	-	-	-	-	21
22	C61 Bösartige Neubildung der Prostata	10,2	3,0	26,8	1,0	2,3	1,0	6,9	3,5	5,5	4,7	8,4	9,2	10,3	10,1	10,5	10,5	9,9	9,5	10,1	10,7	9,9	9,8	-	22
23	C67 Bösartige Neubildung der Harnblase	8,3	1,0	7,0	5,1	3,1	3,5	5,4	6,7	7,0	6,1	6,4	7,0	7,2	7,5	7,9	8,2	8,6	8,8	8,8	9,3	9,7	9,7	5,0	23
24	C81-C96 Bösartige Neubildung des lymphatischen, blutbildenden und verwandten Gewebes	9,6	9,1	5,3	4,8	5,5	7,4	11,3	9,6	10,0	11,3	11,3	11,6	10,1	10,6	10,1	9,5	9,6	10,2	9,8	11,3	10,3	9,5	-	24
25	D50-D89 Krankheiten des Blutes und der blutbildenden Organe sowie bestimmte Störungen mit Beteiligung des Immunsystems	8,4	7,6	5,1	4,5	4,2	4,6	6,0	6,9	7,1	7,7	8,7	9,6	9,4	9,5	9,8	9,8	10,0	10,3	10,0	9,4	7,7	7,1	2,0	25
26	E00-E90 Endokrine, Ernährungs- und Stoffwechselkrankheiten	10,4	6,3	4,3	4,8	5,9	7,0	7,9	8,2	7,9	8,3	8,7	9,7	10,4	10,8	12,1	13,0	13,2	13,3	13,3	12,0	11,2	10,3	7,0	26
27	E10-E14 Diabetes mellitus	13,9	13,8	11,1	8,8	8,2	7,9	8,9	9,6	9,7	10,6	11,2	12,6	13,5	14,0	15,2	15,9	16,1	15,8	15,5	14,1	13,6	14,1	-	27
28	F00-F99 Psychische und Verhaltensstörungen	20,1	5,9	8,4	33,4	34,7	19,8	20,2	20,4	19,5	18,3	18,2	18,5	20,0	22,0	21,7	22,1	21,8	21,3	20,2	19,2	17,7	14,6	9,0	28
29	F10 Psychische und Verhaltensstörungen durch Alkohol	10,9	3,9	2,6	9,1	1,3	2,1	5,3	9,4	10,1	10,7	11,3	11,7	12,3	13,4	13,0	12,7	11,9	11,7	10,5	10,3	10,7	3,0	7,1	29
30	F11-F16, F18-F19 Psychische und Verhaltensstörungen durch andere psychotrope Substanzen	12,9	16,0	3,0	2,8	6,3	12,1	11,9	12,9	13,5	14,0	14,0	13,5	12,8	13,4	14,6	14,4	17,4	13,4	12,2	11,3	12,4	8,3	-	30
31	G00-G99 Krankheiten des Nervensystems	7,7	7,3	6,4	6,7	6,8	7,5	7,9	7,3	7,2	6,8	6,6	6,2	6,0	6,2	7,1	8,2	10,0	11,2	11,9	11,8	11,3	9,8	7,6	31
32	G00-G03 Meningitis	8,8	11,3	6,2	6,4	6,6	7,5	9,2	8,7	8,8	8,7	12,6	13,3	12,9	14,7	15,6	16,2	14,2	15,5	20,5	15,0	36,0	-	-	32
33	H00-H59 Krankheiten des Auges und der Augenanhangsgebilde	4,4	4,4	2,8	3,1	4,0	4,7	5,1	5,1	5,1	5,2	5,4	5,3	5,2	4,9	4,9	4,7	4,3	3,9	3,7	3,7	3,9	3,8	3,0	33
34	H60-H95 Krankheiten des Ohres und des Warzenfortsatzes	6,3	5,0	3,5	3,0	5,0	6,0	6,1	6,2	6,5	6,6	6,8	7,1	7,4	7,4	7,2	7,2	7,8	8,0	8,4	9,2	8,7	6,6	1,0	34
35	I00-I99 Krankheiten des Kreislaufsystems	9,5	10,7	5,1	4,3	4,0	4,8	5,1	5,9	6,0	6,3	6,8	7,2	7,6	8,2	9,1	9,9	10,7	11,5	12,1	12,3	11,8	10,7	8,4	35
36	I20-I25 Ischämische Herzkrankheiten	7,1	-	2,5	2,0	3,4	3,8	3,3	4,2	4,3	4,7	5,1	5,5	5,8	6,2	6,7	7,4	8,0	8,7	9,4	10,1	10,1	8,9	1,0	36
37	I30-I33, I39-I52 Sonstige Herzkrankheiten	10,2	10,9	5,7	4,8	5,3	5,9	5,4	5,5	6,0	6,3	6,9	7,5	8,1	8,6	9,6	10,5	11,3	11,9	12,2	12,2	11,6	10,7	6,0	37
38	I60-I69 Zerebrovaskuläre Krankheiten	14,1	12,6	6,2	10,3	11,9	12,7	11,4	14,9	12,8	12,8	14,0	13,6	13,8	13,9	14,2	14,0	14,4	14,4	14,3	13,6	12,8	11,7	28,0	38
39	J00-I99 Krankheiten des Atmungssystems	8,1	6,9	3,6	3,9	5,0	5,9	5,8	5,8	6,0	6,3	7,1	7,8	8,9	9,9	11,0	12,1	12,9	13,4	13,0	12,9	12,0	11,3	5,0	39
40	J10-J11 Grippe	5,6	4,9	4,4	4,0	4,5	4,3	4,0	4,9	4,4	5,2	5,5	5,8	7,8	7,8	8,3	8,6	9,6	10,8	10,1	10,2	12,9	9,0	-	40
41	J12-J18 Pneumonie	12,0	8,6	6,5	6,9	7,6	8,4	8,3	8,6	9,6	9,9	11,2	11,9	12,6	13,3	13,7	14,0	14,3	14,4	13,8	13,5	12,3	11,9	-	41
42	J40-J47 Chronische Krankheiten der unteren Atemwege	10,7	7,0	5,0	4,7	5,3	5,5	4,3	4,6	5,3	6,5	7,8	8,9	10,2	11,3	12,0	12,6	12,7	12,9	12,5	11,9	11,5	9,3	-	42
43	J45-J46 Asthma	6,7	7,2	4,8	4,7	5,3	5,7	3,9	4,2	4,8	5,5	6,1	7,5	8,0	9,1	9,3	10,4	11,2	11,2	12,8	10,6	13,0	7,3	-	43
44	K00-K93 Krankheiten des Verdauungssystems																								

Lfd. Nr.	Diagnose/Behandlungsanlass Pos.-Nr. der ICD-10	Insgesamt	davon im Alter von ... bis unter ... Jahren																				95 und mehr	unbe- kannt	Lfd. Nr.	
			unter 1 Jahr	1 - 5	5 - 10	10 - 15	15 - 20	20 - 25	25 - 30	30 - 35	35 - 40	40 - 45	45 - 50	50 - 55	55 - 60	60 - 65	65 - 70	70 - 75	75 - 80	80 - 85	85 - 90	90 - 95				
1	Insgesamt	9 445 553	132 729	183 773	146 890	183 123	310 367	430 389	520 899	649 982	560 018	462 638	468 773	492 631	525 875	733 077	687 251	766 281	873 082	604 692	474 109	201 525	37 303	146	1	
2	A00-T98 Krankheiten, Verletzungen und Vergiftungen	9 267 343	128 768	181 414	144 631	179 777	306 341	425 258	513 262	635 702	541 092	447 650	457 994	481 090	512 894	715 366	673 384	753 371	861 796	599 138	470 826	200 379	37 104	106	2	
3	A00-B99 Bestimmte infektiöse u. parasitäre Krankheiten	178 677	12 051	19 837	9 204	8 776	9 788	8 871	7 118	7 569	7 042	6 010	5 772	6 055	6 387	9 189	8 709	10 248	12 961	9 781	8 619	3 917	773	-	3	
4	A15-A19, B90 Tuberkulose einschl. ihrer Folgezustände	4 413	16	178	73	103	132	265	287	279	264	233	244	244	224	337	278	371	387	244	182	55	17	-	4	
5	A39 Meningokokkeninfektion	562	68	111	46	43	94	23	14	9	9	15	8	12	16	14	16	14	24	10	13	3	-	-	5	
6	B15-B19 Virushepatitis	6 814	41	49	141	139	294	341	401	505	629	763	657	568	554	601	402	344	232	111	34	6	2	-	6	
7	B20-B24 HIV-Krankheit (Humane Immundefizienz-Viruskrankheit)	1 196	7	12	14	37	27	63	148	209	245	194	113	36	35	28	12	8	3	3	2	-	-	-	7	
8	C00-D48 Neubildungen	1 085 694	2 585	6 692	5 231	6 454	8 573	9 612	13 588	28 044	51 348	75 379	93 347	95 753	102 716	143 421	120 489	115 286	104 841	56 497	33 129	11 024	1 678	7	8	
9	C00-C97 Bösartige Neubildungen	781 665	560	5 059	3 919	4 049	3 886	3 169	4 816	11 066	21 817	34 323	49 672	64 549	80 719	118 021	101 571	98 721	89 495	47 712	27 944	9 171	1 422	4	9	
10	C00-C14 Bösartige Neubildungen der Lippe, Mundhöhle und des Pharynx	10 499	1	8	20	21	40	71	58	115	237	388	951	1 373	1 555	1 714	1 168	954	879	525	292	102	27	-	10	
11	C15 Bösartige Neubildung des Ösophagus	4 813	-	-	-	-	21	1	3	26	23	92	196	459	653	787	604	709	602	322	206	92	17	-	11	
12	C16 Bösartige Neubildung des Magens	20 708	-	-	-	-	4	14	90	219	368	757	1 062	1 290	1 559	2 553	2 624	2 801	3 066	1 989	1 599	628	85	-	12	
13	C18 Bösartige Neubildung des Dickdarmes	63 235	1	-	-	6	22	58	57	265	528	1 028	1 737	2 698	4 905	8 719	8 999	11 664	11 106	6 330	3 733	1 206	172	1	13	
14	C19-C21 Bösartige Neubildung des Rektums und des Anus	37 964	1	-	-	-	-	3	8	57	167	419	769	1 399	2 310	3 634	6 224	5 600	5 928	5 776	2 947	1 876	720	125	1	14
15	C22 Bösartige Neubildung der Leber und der intrahepatischen Gallengänge	6 637	13	24	16	5	5	15	28	61	108	169	322	429	532	874	844	1 115	1 040	592	320	112	13	-	15	
16	C25 Bösartige Neubildung des Pankreas	20 111	3	3	-	2	5	6	13	26	165	250	558	913	1 784	3 070	3 021	3 342	3 405	1 919	1 203	371	52	-	16	
17	C32-C34 Bösartige Neubildung des Larynx, der Trachea, der Bronchien u. der Lunge	47 437	1	2	2	1	11	27	49	136	617	1 794	3 473	4 975	6 068	7 879	7 062	6 884	5 151	2 168	904	199	34	-	17	
18	C43 Bösartiges Melanom der Haut	10 716	-	-	4	13	43	173	265	507	716	719	742	936	964	1 315	1 192	1 172	947	535	355	98	20	-	18	
19	C50 Bösartige Neubildung der Brustdrüse (Mamma)	212 876	1	3	-	4	13	103	613	3 284	8 040	14 233	20 919	25 522	29 041	37 636	26 180	19 777	15 679	7 085	3 509	1 096	137	1	19	
20	C53 Bösartige Neubildung der Cervix uteri	19 712	-	1	3	3	14	61	352	1 108	2 188	2 655	2 507	2 275	1 700	2 033	1 432	1 233	1 101	594	344	94	14	-	20	
21	C54-C55 Bösartige Neubildung des Corpus uteri und des Uterus, Teil n.n.bez.	22 212	-	-	8	1	4	6	29	77	252	409	826	1 417	2 056	4 170	3 608	3 367	3 220	1 578	879	277	28	-	21	
22	C61 Bösartige Neubildung der Prostata	-	-	-	-	-	-	-	-	-	-	-	-	-	-	-	-	-	-	-	-	-	-	-	22	
23	C67 Bösartige Neubildung der Harnblase	23 064	-	24	3	21	6	13	21	75	177	346	473	805	1 449	2 524	2 972	4 058	4 335	2 844	2 129	669	120	-	23	
24	C81-C96 Bösartige Neubildung des lymphatischen, blutbildenden und verwandten Gewebes	77 535	162	2 467	1 953	1 669	1 819	1 258	1 216	1 543	2 020	2 533	2 982	4 220	5 816	9 115	9 329	10 292	10 022	5 576	2 794	656	93	-	24	
25	D50-D89 Krankheiten des Blutes und der blutbildenden Organe sowie bestimmte Störungen mit Beteiligung des Immunsystems	65 511	511	2 185	1 760	1 566	1 667	1 428	1 275	1 639	2 024	2 428	2 567	2 409	2 500	3 966	4 690	6 299	8 748	7 247	6 767	3 220	615	-	25	
26	E00-E90 Endokrine, Ernährungs- und Stoffwechselkrankheiten	314 602	4 263	7 951	4 557	5 575	4 462	4 796	6 476	11 030	14 762	16 156	17 780	20 146	20 586	28 601	28 182	30 312	33 854	24 430	19 975	8 970	1 735	3	26	
27	E10-E14 Diabetes mellitus	112 255	11	387	999	2 527	2 095	1 493	1 318	1 836	2 070	2 608	3 553	4 909	5 883	10 482	12 345	14 907	18 190	13 624	9 333	3 276	409	-	27	
28	F00-F99 Psychische und Verhaltensstörungen	445 110	1 162	2 101	3 237	11 069	27 968	27 036	24 981	35 296	45 028	43 508	38 181	29 934	24 127	25 365	19 061	19 964	24 988	18 549	15 869	6 519	1 160	7	28	
29	F10 Psychische und Verhaltensstörungen durch Alkohol	67 537	3	11	6	1 335	3 717	2 039	2 057	4 902	9 583	11 726	10 429	7 349	5 336	4 458	2 228	1 135	746	300	123	43	7	4	29	
30	F11-F16, F18-F19 Psychische und Verhaltensstörungen durch andere psychotrope Substanzen	25 337	16	42	6	277	3 530	4 914	3 674	3 458	2 846	1 875	1 166	704	552	548	375	385	404	256	226	66	17	-	30	
31	G00-G99 Krankheiten des Nervensystems	309 899	4 267	6 834	6 942	8 320	8 643	8 279	8 359	12 472	15 900	16 287	17 737	18 844	19 829	25 760	23 195	26 339	32 697	23 545	17 945	6 724	979	2	31	
32	G00-G03 Meningitis	4 938	251	474	714	508	383	284	277	426	315	202	146	154	141	177	142	109	122	75	29	9	-	-	32	
33	H00-H59 Krankheiten des Auges und der Augenanhangsgebilde	253 479	674	2 004	2 982	1 662	1 514	1 538	1 685	2 494	3 066	3 452	4 412	6 039	9 016	17 845	23 424	38 462	57 848	42 765	25 231	6 667	696	3	33	
34	H60-H95 Krankheiten des Ohres und des Warzenfortsatzes	95 307	1 310	5 429	4 509	3 013	3 255	3 359	3 437	5 035	6 277	6 643	6 878	7 372	7 469	9 105	6 813	5 708	5 159	2 691	1 400	401	44	-	34	
35	I00-I99 Krankheiten des Kreislaufsystems	1 346 098	1 031	1 368	2 221	4 885	6 421	6 681	8 685	16 621	26 102	34 014	46 424	60 759	79 050	130 333	146 800	183 744	227 079	165 761	133 348	55 274	9 479	18	35	
36	I20-I25 Ischämische Herzkrankheiten	305 377	-	-	-	7	106	151	296	775	2 282	4 941	9 084	14 068	20 498	37 388	44 912	53 979	56 181	32 399	20 192	7 083	1 033	2	36	
37	I30-I33, I39-I52 Sonstige Herzkrankheiten	333 430	645	401	394	761	1 481	1 686	1 722	2 709	3 691	4 493	5 954	7 968	12 322	22 865	29 954	43 613	62 941	53 493	49 560	22 518	4 253	6	37	
38	I60-I69 Zerebrovaskuläre Krankheiten	211 747	88	74	62	97	225	433	590	1 185	2 008	3 004	4 405	5 428	7 016	13 112	17 625	27 592	42 331	36 853	33 191	14 083	2 344	1	38	
39	J00-J99 Krankheiten des Atmungssystems	482 208	16 689	59 217	37 866	22 384	30 115	21 811	17 343	20 205	18 608	15 348	14 770	15 120	16 480	22 174	21 276	26 479	33 764	27 024	27 810	14 449	3 273	3	39	
40	J10-J11 Grippe	3 080	180	349	246	279	222	141	161	193	164	124	87	82	102	116	1									



2 Aus dem Krankenhaus entlassene vollstationäre Patientinnen und Patienten(einschl. Sterbe- und Stundenfälle) 2001 nach ausgewählten Diagnosen und Altersgruppen  
Europäische Kurzliste  
2.3 Weib lich  
2.3.2 Ver weildauer

Lfd. Nr.	Diagnose/Behandlungsanlass Pos.-Nr. der ICD-10	Insgesamt	davon im Alter von ... bis unter ... Jahren																				Lfd. Nr.		
			unter 1 Jahr	1 - 5	5 - 10	10 - 15	15 - 20	20 - 25	25 - 30	30 - 35	35 - 40	40 - 45	45 - 50	50 - 55	55 - 60	60 - 65	65 - 70	70 - 75	75 - 80	80 - 85	85 - 90	90 - 95		95 und mehr	unbekannt
1	Insgesamt	9,5	9,3	4,1	4,6	6,3	6,7	6,4	6,4	6,7	7,5	8,5	8,9	8,9	9,3	9,8	10,8	11,9	12,7	13,1	13,0	12,2	11,2	15,5	1
2	A00-T98 Krankheiten, Verletzungen und Vergiftungen	9,6	9,4	4,1	4,6	6,3	6,7	6,4	6,4	6,8	7,7	8,6	9,0	9,1	9,4	10,0	10,9	12,0	12,8	13,1	13,0	12,2	11,2	19,7	2
3	A00-B99 Bestimmte infektiöse u. parasitäre Krankheiten	8,6	5,7	4,4	4,1	4,3	4,8	5,1	5,7	6,5	7,1	8,2	9,0	9,5	10,8	11,6	12,6	13,7	14,0	14,1	13,4	12,4	11,0	-	3
4	A15-A19, B90 Tuberkulose einschl. ihrer Folgezustände	25,7	20,8	11,6	10,5	13,0	25,4	30,6	27,2	28,1	26,3	28,0	26,3	23,6	27,0	26,0	25,3	27,4	26,3	26,7	29,8	29,4	37,1	-	4
5	A39 Meningokokkeninfektion	13,9	16,5	10,4	14,0	12,9	10,8	11,4	10,1	13,3	31,2	16,9	8,6	16,3	22,8	16,0	20,0	21,6	15,4	26,3	11,3	4,7	-	-	5
6	B15-B19 Virushepatitis	6,8	3,9	4,4	5,0	6,0	6,3	5,7	5,6	5,1	4,8	5,3	5,7	7,0	7,0	7,2	8,7	11,0	14,1	12,6	18,7	26,2	16,5	-	6
7	B20-B24 HIV-Krankheit (Humane Immundefizienz-Viruskrankheit)	15,7	11,0	21,3	5,1	3,3	19,7	15,4	17,0	15,3	15,8	15,6	15,4	19,0	20,8	21,5	16,0	17,1	16,0	7,0	2,0	-	-	-	7
8	C00-D48 Neubildungen	9,3	4,8	4,9	5,0	5,4	5,7	6,0	6,3	6,5	7,2	7,7	8,0	8,0	8,3	8,7	9,6	10,7	12,0	13,2	13,5	12,3	11,0	36,0	8
9	C00-C97 Bösartige Neubildungen	9,8	8,4	5,4	5,3	5,5	6,4	7,9	7,7	7,3	7,4	7,5	7,8	8,0	8,4	8,9	9,8	10,9	12,4	13,7	14,0	12,8	11,3	61,8	9
10	C00-C14 Bösartige Neubildungen der Lippe, Mundhöhle und des Pharynx	12,1	4,0	4,0	2,2	10,0	3,7	7,8	8,7	8,6	9,6	10,6	11,1	12,0	12,2	12,2	14,1	14,1	14,9	14,0	13,4	9,3	-	-	10
11	C15 Bösartige Neubildung des Ösophagus	12,4	-	-	-	-	4,0	1,0	10,0	5,7	15,1	11,7	9,5	11,4	12,6	12,2	13,0	12,7	13,7	12,2	12,9	11,8	14,0	-	11
12	C16 Bösartige Neubildung des Magens	13,2	-	-	-	-	4,0	5,6	8,9	7,8	9,1	9,2	8,8	9,9	10,5	11,5	12,8	14,2	16,6	17,3	15,5	13,0	11,9	-	12
13	C18 Bösartige Neubildung des Dickdarmes	11,7	3,0	-	-	8,8	6,4	6,0	8,7	7,2	7,9	7,8	7,9	8,4	8,1	8,6	10,0	10,6	13,7	17,2	19,5	17,9	15,1	6,0	13
14	C19-C21 Bösartige Neubildung des Rektums und des Anus	11,8	1,0	-	-	-	9,0	11,1	8,8	9,0	8,0	8,5	8,9	9,1	9,6	10,0	10,8	11,9	14,2	17,1	17,2	14,4	10,2	4,0	14
15	C22 Bösartige Neubildung der Leber und der intrahepatischen Gallengänge	11,0	15,2	10,7	11,6	7,4	1,6	7,6	5,3	6,8	11,3	7,6	9,9	9,4	9,7	9,4	11,1	11,6	12,9	12,2	13,0	11,2	13,2	-	15
16	C25 Bösartige Neubildung des Pankreas	11,5	2,3	5,3	-	2,0	6,8	8,0	10,0	8,2	9,3	10,6	9,9	10,7	9,8	10,0	10,8	12,1	12,9	13,3	12,3	12,1	10,6	-	16
17	C32-C34 Bösartige Neubildung des Larynx, der Trachea, der Bronchien u. der Lunge	10,8	7,0	1,5	5,0	20,0	3,6	5,1	8,4	10,6	7,4	8,3	8,7	9,0	9,7	10,2	11,2	12,1	13,3	13,8	13,5	11,5	10,1	-	17
18	C43 Bösartiges Melanom der Haut	8,5	-	-	3,5	6,3	6,3	4,9	6,8	6,0	5,8	6,7	7,6	7,4	7,8	8,5	9,1	9,8	11,4	11,1	11,5	11,3	14,8	-	18
19	C50 Bösartige Neubildung der Brustdrüse (Mamma)	7,3	1,0	1,7	-	9,0	2,9	5,8	5,3	5,1	5,6	5,8	6,0	6,2	6,4	6,9	7,4	8,9	10,7	12,5	13,5	12,6	11,5	236,0	19
20	C53 Bösartige Neubildung der Cervix uteri	10,0	-	5,0	1,0	9,3	4,9	8,0	9,3	9,1	9,0	9,2	9,4	9,0	9,6	10,1	10,9	12,0	12,4	13,3	12,7	13,4	10,4	-	20
21	C54-C55 Bösartige Neubildung des Corpus uteri und des Uterus, Teil n.n.bez.	11,7	-	-	3,9	1,0	6,8	7,3	6,3	9,3	8,4	8,3	10,0	9,6	10,6	10,6	11,4	12,4	13,1	14,8	14,9	11,6	14,7	-	21
22	C61 Bösartige Neubildung der Prostata	-	-	-	-	-	-	-	-	-	-	-	-	-	-	-	-	-	-	-	-	-	-	-	22
23	C67 Bösartige Neubildung der Harnblase	8,9	-	5,8	3,3	4,5	5,8	4,4	6,2	6,4	7,6	6,9	6,5	7,1	7,3	8,2	8,9	9,2	9,6	9,8	9,9	9,1	9,6	-	23
24	C81-C96 Bösartige Neubildung des lymphatischen, blutbildenden und verwandten Gewebes	10,5	10,3	5,6	5,2	6,1	6,2	9,2	9,4	10,8	11,0	11,3	12,7	10,3	11,2	10,6	10,6	10,8	11,2	11,7	12,1	11,8	10,9	-	24
25	D50-D89 Krankheiten des Blutes und der blutbildenden Organe sowie bestimmte Störungen mit Beteiligung des Immunsystems	9,4	9,2	5,0	5,1	4,4	5,0	5,6	6,4	6,8	7,0	7,8	8,4	8,6	8,7	9,9	10,6	11,3	11,8	11,5	10,5	8,9	7,6	-	25
26	E00-E90 Endokrine, Ernährungs- und Stoffwechselkrankheiten	9,7	6,4	4,4	5,1	6,3	7,3	7,1	6,6	6,4	6,6	7,0	7,4	7,9	8,5	9,7	10,9	12,0	13,0	13,2	12,2	10,8	9,3	4,3	26
27	E10-E14 Diabetes mellitus	13,9	10,6	11,1	9,3	7,8	8,3	8,7	9,0	9,3	10,3	11,5	12,0	12,6	13,0	14,1	15,1	15,5	15,7	15,2	14,2	12,9	11,0	-	27
28	F00-F99 Psychische und Verhaltensstörungen	25,8	6,1	7,8	24,7	28,2	23,7	24,3	25,8	25,8	24,8	24,7	26,0	27,5	29,5	30,2	29,4	29,4	26,3	22,9	20,2	17,7	15,8	13,0	28
29	F10 Psychische und Verhaltensstörungen durch Alkohol	10,6	1,3	1,0	1,5	1,4	1,5	3,9	7,7	9,4	9,9	10,9	11,5	12,0	15,2	13,5	14,3	14,2	14,3	13,0	11,4	10,3	15,9	5,8	29
30	F11-F16, F18-F19 Psychische und Verhaltensstörungen durch andere psychotrope Substanzen	12,6	11,4	3,2	4,0	5,8	10,9	11,3	12,6	13,3	12,7	13,0	13,1	13,9	16,8	17,2	16,6	17,7	16,4	14,8	13,2	13,4	5,4	-	30
31	G00-G99 Krankheiten des Nervensystems	9,6	7,6	6,3	6,3	6,5	6,7	7,0	7,5	8,0	8,2	8,5	8,3	8,3	8,6	9,3	10,3	11,6	12,5	12,4	11,8	11,0	9,9	13,5	31
32	G00-G03 Meningitis	9,2	11,6	6,5	6,2	6,1	7,1	6,7	7,4	9,0	8,5	9,3	11,4	12,4	15,4	15,2	15,6	19,5	17,4	17,0	14,6	6,7	-	-	32
33	H00-H59 Krankheiten des Auges und der Augenanhangsgebilde	4,0	4,6	2,7	3,0	3,9	4,3	4,6	4,9	4,9	4,7	4,8	4,8	4,6	4,5	4,5	4,3	3,9	3,7	3,6	3,7	3,9	3,7	2,0	33
34	H60-H95 Krankheiten des Ohres und des Warzenfortsatzes	6,7	5,2	3,6	2,9	4,9	5,8	5,9	6,1	6,1	6,4	6,7	6,9	7,1	7,3	7,5	7,7	8,3	9,0	9,8	10,3	9,6	8,4	-	34
35	I00-I99 Krankheiten des Kreislaufsystems	10,6	10,0	6,2	4,0	4,1	4,7	5,2	5,5	5,5	5,8	6,5	6,9	7,2	7,6	8,6	9,9	11,4	12,6	13,4	13,3	12,4	11,3	28,0	35
36	I20-I25 Ischämische Herzkrankheiten	8,4	-	-	-	5,3	3,5	3,5	3,8	4,2	4,7	5,1	5,4	5,7	6,1	6,8	7,6	8,6	9,6	10,8	11,6	11,0	10,0	1,0	36
37	I30-I33, I39-I52 Sonstige Herzkrankheiten	11,8	10,1	8,0	5,2	5,2	4,7	4,9	4,7	5,0	5,6	6,3	6,8	7,9	8,2	9,6	10,8	12,3	13,2	13,6	13,3	12,4	11,4	65,8	37
38	I60-I69 Zerebrovaskuläre Krankheiten	14,6	13,4	9,8	8,7	12,0	12,9	9,9	13,0	12,9	14,4	14,4	14,8	14,2	13,8	14,3	14,8	15,1	15,3	15,0	14,3	13,2	12,0	56,0	38
39	J00-J99 Krankheiten des Atmungssystems	8,3	6,9	3,7	4,0	5,3	5,6	5,6	5,6	5,8	6,2	6,7	7,5	8,6	9,7	10,8	12,2	13,3	13,9	13,7	13,1	12,1	11,2	17,7	39
40	J10-J11 Grippe	6,1	4,8	4,6	4,2	4,7	4,1	3,8	4,2	4,5	4,7	5,3	5,1	7,5	7,4	7,7	9,6	9,8	11,8	12,6	10,0	10,3	7,1	-	40
41	J12-J18 Pneumonie	12,2	8,8	6,6	6,9	7,9	7,9	8,4	8,6	8,3	9,3	10,1	11,1	12,3	12,7	13,5	14,2	14,9	14,9	14,5	13,7	12,7	11,9	9,0	41
42	J40-J47 Chronische Krankheiten der unteren Atemwege	10,9	6,9	5,1	5,3	5,3	4,9	4,5	4,9	5,6	6,7	7,8	9,0	10,4	11,3	11,9	12,8	13,3	13,6	13,3	12,9	11,8	9,9	27,0	42
43	J45-J46 Asthma	7,7	7,1	5,1	5,4	5,1	4,7	4,3	4,6	5,2	6,2	6,9	7,9	8,7	9,6	9,6	11,0	11,9	12,4	12,1	12,9	11,1	8,9	-	43
44</																									

Lfd. Nr.	Diagnose/Behandlungsanlass Pos.-Nr. der ICD-10	Insgesamt	davon im Alter von ... bis unter ... Jahren																				95 und mehr	unbe- kannt	Lfd. Nr.	
			unter 1 Jahr	1 - 5	5 - 10	10 - 15	15 - 20	20 - 25	25 - 30	30 - 35	35 - 40	40 - 45	45 - 50	50 - 55	55 - 60	60 - 65	65 - 70	70 - 75	75 - 80	80 - 85	85 - 90	90 - 95				
1	Insgesamt	8 338 852	90 321	178 085	162 912	171 812	262 636	348 628	425 084	558 104	523 424	460 398	471 718	510 675	565 714	795 078	723 939	729 262	647 170	375 902	237 850	86 006	14 035	99	1	
2	A00-T98 Krankheiten, Verletzungen und Vergiftungen	8 181 652	85 712	175 533	159 781	166 443	257 909	343 522	418 185	544 571	504 763	445 630	461 886	501 070	555 212	781 491	712 928	719 408	639 648	372 472	236 028	85 420	13 953	87	2	
3	A00-B99 Bestimmte infektiöse u. parasitäre Krankheiten	79 606	4 542	7 347	3 715	3 379	4 039	4 310	3 632	4 037	4 015	3 530	3 298	3 419	3 544	4 944	4 617	5 083	5 133	3 407	2 452	993	170	-	3	
4	A15-A19, B90 Tuberkulose einschl. ihrer Folgezustände	3 102	5	107	52	55	57	152	171	205	239	220	231	219	217	276	233	274	210	99	64	12	4	-	4	
5	A39 Meningokokkeninfektion	328	43	74	30	26	63	11	6	-	6	6	9	5	12	8	9	5	6	3	4	-	2	-	5	
6	B15-B19 Virushepatitis	3 602	9	20	47	61	103	184	245	343	363	433	445	315	260	259	194	162	94	46	14	5	-	-	6	
7	B20-B24 HIV-Krankheit (Humane Immundefizienz-Viruskrankheit)	855	3	6	7	4	10	24	70	150	165	173	79	48	46	41	18	6	2	2	1	-	-	-	7	
8	C00-D48 Neubildungen	993 208	2 626	4 892	4 099	5 706	7 863	9 091	12 618	24 315	43 017	62 518	76 910	80 826	92 780	140 921	127 640	121 058	93 589	47 880	25 974	7 770	1 108	7	8	
9	C00-C97 Bösartige Neubildungen	703 182	345	2 940	2 493	2 757	2 969	2 933	4 312	8 562	15 823	24 896	36 932	51 109	70 318	114 201	107 171	103 718	80 157	41 246	22 583	6 741	972	4	9	
10	C00-C14 Bösartige Neubildungen der Lippe, Mundhöhle und des Pharynx	23 023	1	11	9	19	50	77	78	162	392	1 310	2 458	3 363	3 924	4 488	2 733	1 954	1 073	510	290	97	23	1	10	
11	C15 Bösartige Neubildung des Ösophagus	8 785	-	-	-	-	4	-	5	28	87	221	583	973	1 357	1 816	1 418	1 064	736	285	146	52	10	-	11	
12	C16 Bösartige Neubildung des Magens	22 205	-	-	-	-	1	3	17	68	161	339	721	986	1 367	1 934	3 313	3 481	3 564	3 038	1 669	1 125	375	43	-	12
13	C18 Bösartige Neubildung des Dickdarmes	57 233	-	1	-	4	20	28	51	180	491	844	1 531	2 666	4 439	8 870	9 537	10 774	9 050	5 039	2 769	838	101	-	13	
14	C19-C21 Bösartige Neubildung des Rektums und des Anus	43 374	1	-	2	-	4	12	53	140	416	858	1 630	2 822	4 633	8 123	7 687	7 117	5 254	2 662	1 413	471	76	-	14	
15	C22 Bösartige Neubildung der Leber und der intrahepatischen Gallengänge	6 624	11	22	11	4	3	18	16	34	92	138	258	449	674	1 100	1 151	1 220	837	389	147	45	5	-	15	
16	C25 Bösartige Neubildung des Pankreas	14 482	1	-	-	-	3	6	14	37	133	333	591	927	1 443	2 540	2 297	2 432	1 992	1 024	524	169	16	-	16	
17	C32-C34 Bösartige Neubildung des Larynx, der Trachea, der Bronchien u. der Lunge	61 744	1	-	1	4	2	11	18	53	131	477	1 547	3 477	5 427	7 722	12 313	11 548	10 282	5 892	2 033	667	124	14	-	17
18	C43 Bösartiges Melanom der Haut	10 571	-	2	1	18	47	131	215	428	666	700	657	919	1 043	1 477	1 236	1 202	972	484	276	85	12	-	18	
19	C50 Bösartige Neubildung der Brustdrüse (Mamma)	102 505	1	1	-	1	5	54	311	1 464	3 601	6 876	10 006	11 873	13 463	17 479	12 248	10 013	8 230	4 020	2 144	629	85	1	19	
20	C53 Bösartige Neubildung der Cervix uteri	9 852	-	1	-	2	8	44	215	642	1 218	1 409	1 186	1 054	773	974	736	612	516	277	151	30	4	-	20	
21	C54-C55 Bösartige Neubildung des Corpus uteri und des Uterus, Teil n.n.bez.	13 346	-	-	2	1	1	5	16	36	131	227	460	892	1 297	2 595	2 170	2 027	1 895	941	501	129	20	-	21	
22	C61 Bösartige Neubildung der Prostata	49 570	1	4	1	-	-	2	4	4	15	76	366	1 410	4 154	10 123	11 444	10 625	6 372	3 001	1 567	356	45	-	22	
23	C67 Bösartige Neubildung der Harnblase	64 893	-	28	16	9	9	35	61	179	420	848	1 438	2 606	4 211	8 508	10 287	13 102	11 432	6 576	3 886	1 092	149	1	23	
24	C81-C96 Bösartige Neubildung des lymphatischen, blutbildenden und verwandten Gewebes	47 355	75	1 298	1 273	1 350	1 186	737	821	1 145	1 454	1 778	2 120	2 705	3 831	6 259	6 087	6 039	5 099	2 593	1 245	231	29	-	24	
25	D50-D89 Krankheiten des Blutes und der blutbildenden Organe sowie bestimmte Störungen mit Beteiligung des Immunsystems	32 246	359	1 147	930	813	838	589	591	833	1 142	1 215	1 315	1 312	1 399	2 340	2 794	3 487	4 116	3 103	2 589	1 135	199	-	25	
26	E00-E90 Endokrine, Ernährungs- und Stoffwechselkrankheiten	192 764	1 644	2 725	1 687	2 348	1 990	2 750	4 577	8 676	12 594	13 983	15 344	17 307	17 300	22 351	19 561	17 237	14 220	8 326	5 562	2 203	376	3	26	
27	E10-E14 Diabetes mellitus	52 563	6	148	369	952	693	432	389	676	997	1 548	2 316	3 172	3 850	6 910	7 429	7 297	6 983	4 674	2 761	859	102	-	27	
28	F00-F99 Psychische und Verhaltensstörungen	73 593	440	1 077	1 555	2 845	4 758	3 640	3 276	4 983	7 085	7 651	6 812	5 163	4 115	4 266	3 174	3 167	3 549	2 709	2 287	876	165	-	28	
29	F10 Psychische und Verhaltensstörungen durch Alkohol	24 970	2	5	5	565	1 632	834	945	1 874	3 420	4 269	3 805	2 554	1 790	1 600	902	452	198	79	30	7	2	-	29	
30	F11-F16, F18-F19 Psychische und Verhaltensstörungen durch andere psychotrope Substanzen	4 321	5	17	2	97	615	789	493	511	456	354	225	151	101	105	95	84	87	69	51	13	1	-	30	
31	G00-G99 Krankheiten des Nervensystems	194 649	3 252	3 895	4 391	4 987	4 474	4 118	4 449	7 651	10 408	11 852	13 658	15 632	16 536	20 257	17 030	16 808	16 317	10 322	6 447	1 943	222	-	31	
32	G00-G03 Meningitis	2 654	148	297	499	346	158	116	126	190	143	90	76	72	72	88	74	63	58	26	11	1	-	-	32	
33	H00-H59 Krankheiten des Auges und der Augenanhangsgebilde	324 028	623	2 391	4 252	2 170	1 906	1 887	2 147	3 147	4 213	4 922	6 280	8 883	13 659	26 590	33 788	51 792	69 581	49 343	28 484	7 306	748	6	33	
34	H60-H95 Krankheiten des Ohres und des Warzenfortsatzes	77 049	979	7 915	7 977	4 384	3 008	2 357	2 596	3 871	5 128	5 302	5 369	5 361	5 498	6 182	4 066	3 097	2 299	1 010	490	140	19	1	34	
35	I00-I99 Krankheiten des Kreislaufsystems	1 198 332	614	856	1 139	3 129	4 983	6 239	8 603	18 221	30 154	42 537	60 056	82 653	108 996	170 480	170 388	177 721	153 395	85 649	51 987	17 912	2 610	10	35	
36	I20-I25 Ischämische Herzkrankheiten	411 655	-	1	-	3	61	144	357	1 372	4 679	10 831	19 588	30 671	43 219	70 215	72 277	72 406	53 189	21 804	8 476	2 113	249	-	36	
37	I30-I33, I39-I52 Sonstige Herzkrankheiten	203 253	362	243	229	492	995	1 170	1 264	2 180	3 180	4 197	5 804	8 127	12 156	21 175	25 472	31 845	34 028	24 234	18 241	6 810	1 048	1	37	
38	I60-I69 Zerebrovaskuläre Krankheiten	123 854	68	46	53	77	161	241	375	705	1 333	2 168	3 561	5 000	7 013	13 117	15 531	20 098	22 053	15 674	11 628	4 306	645	1	38	
39	J00-J99 Krankheiten des Atmungssystems	508 705	7 777	80 377	58 793	27 162	35 967	30 419	25 996	31 233	29 640	22 726	19 574	18 022	18 154	22 556	18 821	19 095	17 610	11 186	8 950	3 926	720	1	39	
40	J10-J11 Grippe	1 128	92	169	103	77	65	54	38	66	62	49	34	33	36	54	43	45	40	36	19	9	4	-	40	
41	J12-J18 Pneumonie	47 588	1 932	3 677	1 226	746	481	384																		

Lfd. Nr.	Diagnose/Behandlungsanlass Pos.-Nr. der ICD-10	Insgesamt	davon im Alter von ... bis unter ... Jahren																				Lfd. Nr.		
			unter 1 Jahr	1 - 5	5 - 10	10 - 15	15 - 20	20 - 25	25 - 30	30 - 35	35 - 40	40 - 45	45 - 50	50 - 55	55 - 60	60 - 65	65 - 70	70 - 75	75 - 80	80 - 85	85 - 90	90 - 95		95 und mehr	unbe- kannt
1	Insgesamt	8,9	10,2	3,8	4,3	5,5	5,9	5,8	5,9	6,0	6,5	7,4	8,0	8,3	9,0	9,9	10,8	11,7	12,5	13,0	13,4	13,3	12,8	16,9	1
2	A00-T98 Krankheiten, Verletzungen und Vergiftungen	9,0	10,5	3,8	4,3	5,5	6,0	5,8	5,9	6,1	6,7	7,5	8,1	8,4	9,0	9,9	10,9	11,8	12,5	13,0	13,4	13,4	12,8	18,9	2
3	A00-B99 Bestimmte infektiöse u. parasitäre Krankheiten	10,5	7,0	5,1	4,8	5,0	5,6	5,4	6,4	7,7	8,6	10,4	11,4	12,2	14,5	15,0	15,5	16,5	17,0	16,4	15,4	14,2	13,5	-	3
4	A15-A19, B90 Tuberkulose einschl. ihrer Folgezustände	27,6	44,2	19,2	16,7	14,0	34,1	32,1	30,2	30,5	32,5	27,2	26,9	28,4	28,8	23,6	25,4	25,4	31,3	24,7	33,3	27,3	23,3	-	4
5	A39 Meningokokkeninfektion	15,6	20,0	12,9	14,3	11,2	13,0	18,8	13,5	-	15,5	13,8	15,2	24,2	13,9	22,6	35,1	14,8	19,7	39,0	10,5	-	7,0	-	5
6	B15-B19 Virushepatitis	7,3	17,6	4,9	6,3	6,0	5,7	5,6	5,5	5,0	4,8	6,3	6,5	7,0	8,9	10,3	11,1	11,2	13,3	14,9	18,8	22,2	-	-	6
7	B20-B24 HIV-Krankheit (Humane Immundefizienz-Viruskrankheit)	18,4	42,0	59,7	2,4	1,0	19,4	13,2	15,8	17,4	16,3	19,7	19,1	22,5	22,5	20,7	15,1	17,3	16,5	7,0	1,0	-	-	-	7
8	C00-D48 Neubildungen	11,0	5,1	6,0	5,9	6,5	6,9	7,0	7,0	7,5	8,2	8,9	9,5	10,0	10,7	11,3	11,9	12,6	13,4	14,0	14,4	13,3	12,1	37,1	8
9	C00-C97 Bösartige Neubildungen	12,3	14,4	7,6	7,0	7,7	9,2	10,3	9,2	9,9	9,9	10,2	10,6	11,0	11,6	12,0	12,4	13,0	13,9	14,5	14,8	13,7	12,5	63,8	9
10	C00-C14 Bösartige Neubildungen der Lippe, Mundhöhle und des Pharynx	13,5	4,0	3,3	3,1	9,4	7,4	8,2	8,6	10,7	12,1	12,7	12,8	13,2	13,4	14,0	13,7	14,7	14,5	14,3	12,9	13,9	9,5	13,0	10
11	C15 Bösartige Neubildung des Ösophagus	15,9	-	-	-	-	4,5	-	18,6	15,4	16,5	14,1	13,4	15,5	15,9	16,0	16,1	17,6	16,3	14,8	13,7	11,0	13,1	-	11
12	C16 Bösartige Neubildung des Magens	16,8	-	-	-	9,0	3,0	11,4	12,2	13,5	12,0	12,2	13,4	14,5	14,1	15,1	16,5	17,8	20,2	21,7	19,2	14,7	13,6	-	12
13	C18 Bösartige Neubildung des Dickdarmes	15,6	-	4,0	-	10,5	8,9	12,2	11,9	10,9	10,8	11,5	11,6	11,8	12,5	12,7	14,0	15,3	18,3	21,1	24,0	22,4	19,9	-	13
14	C19-C21 Bösartige Neubildung des Rektums und des Anus	15,4	1,0	-	9,5	-	12,0	12,3	11,6	13,8	11,7	12,7	12,2	12,8	13,5	13,9	14,6	16,1	18,3	21,0	20,9	17,6	12,3	-	14
15	C22 Bösartige Neubildung der Leber und der intrahepatischen Gallengänge	12,6	16,4	14,8	12,4	14,8	31,3	8,1	10,9	12,2	13,9	13,1	12,6	11,4	12,3	12,2	12,3	12,7	13,2	13,5	15,2	12,2	20,6	-	15
16	C25 Bösartige Neubildung des Pankreas	15,2	1,0	-	-	-	9,7	9,0	19,0	15,8	12,6	13,1	12,4	13,7	14,9	14,7	15,8	16,1	16,8	15,3	13,5	12,2	12,8	-	16
17	C32-C34 Bösartige Neubildung des Larynx, der Trachea, der Bronchien u. der Lunge	12,9	2,0	2,0	5,3	55,5	6,6	9,4	10,7	10,1	10,8	11,7	10,9	11,7	12,3	12,9	13,1	13,8	14,1	13,9	13,6	13,3	8,4	-	17
18	C43 Bösartiges Melanom der Haut	9,3	-	1,0	2,0	4,7	7,2	5,9	6,2	7,5	6,8	7,6	9,0	8,1	8,8	9,0	10,0	11,0	11,4	12,2	11,9	11,5	15,5	-	18
19	C50 Bösartige Neubildung der Brustdrüse (Mamma)	9,8	1,0	3,0	-	6,0	10,8	6,3	7,1	7,4	7,9	7,9	8,3	8,4	8,8	9,4	10,0	11,2	13,2	14,3	14,8	14,0	13,3	236,0	19
20	C53 Bösartige Neubildung der Cervix uteri	11,9	-	5,0	-	12,0	6,4	9,0	11,0	11,2	11,0	11,1	12,2	11,6	11,5	12,2	12,2	13,8	14,1	14,4	11,7	19,5	9,3	-	20
21	C54-C55 Bösartige Neubildung des Corpus uteri und des Uterus, Teil n.n.bez.	13,7	-	-	7,0	1,0	9,0	7,0	8,6	11,7	10,9	10,4	12,2	11,6	12,5	12,7	13,2	14,5	15,1	17,2	16,9	14,3	17,5	-	21
22	C61 Bösartige Neubildung der Prostata	11,7	3,0	26,8	1,0	-	-	10,0	3,0	4,3	5,0	10,5	11,3	11,9	12,1	12,4	12,3	11,3	10,4	10,7	11,7	10,9	11,0	-	22
23	C67 Bösartige Neubildung der Harnblase	8,9	-	7,8	6,5	5,1	5,9	4,9	6,8	6,8	6,6	7,3	7,5	7,6	8,3	8,7	8,9	9,2	9,3	9,3	9,7	9,8	10,1	5,0	23
24	C81-C96 Bösartige Neubildung des lymphatischen, blutbildenden und verwandten Gewebes	12,5	19,5	8,4	7,0	7,7	10,6	14,7	11,0	14,7	15,1	14,2	14,9	12,9	13,8	12,5	12,1	12,5	12,8	12,8	13,4	13,5	15,0	-	24
25	D50-D89 Krankheiten des Blutes und der blutbildenden Organe sowie bestimmte Störungen mit Beteiligung des Immunsystems	10,6	9,3	6,4	5,7	5,2	6,2	7,4	8,2	8,6	8,1	9,6	10,9	10,8	10,6	11,9	11,9	12,3	12,7	12,2	11,1	8,7	7,3	-	25
26	E00-E90 Endokrine, Ernährungs- und Stoffwechselkrankheiten	10,1	8,3	5,2	5,5	6,1	7,0	6,6	6,4	6,3	6,5	7,0	7,8	8,4	9,2	11,0	12,5	13,5	14,8	15,9	14,9	13,3	12,3	1,7	26
27	E10-E14 Diabetes mellitus	18,2	14,0	11,4	9,5	8,0	7,9	8,7	9,9	11,2	12,5	14,2	16,1	17,3	18,0	19,5	20,5	20,2	19,9	19,4	18,1	17,2	16,0	-	27
28	F00-F99 Psychische und Verhaltensstörungen	15,2	7,1	6,1	14,7	15,0	11,2	14,4	13,9	13,7	13,7	13,8	14,9	15,9	17,7	18,2	19,2	19,3	18,5	17,0	15,6	14,7	13,0	-	28
29	F10 Psychische und Verhaltensstörungen durch Alkohol	8,4	1,0	1,0	1,6	1,3	1,3	2,6	4,7	7,2	7,9	8,8	9,6	10,2	11,4	11,8	11,9	11,9	12,5	9,0	11,6	4,6	3,5	-	29
30	F11-F16, F18-F19 Psychische und Verhaltensstörungen durch andere psychotrope Substanzen	8,0	6,8	1,9	4,0	3,6	5,9	7,3	6,5	7,3	7,6	8,2	9,7	8,6	11,4	12,7	13,0	17,1	12,5	13,1	13,5	14,5	1,0	-	30
31	G00-G99 Krankheiten des Nervensystems	8,0	8,3	7,1	7,5	7,5	7,8	8,3	8,0	7,4	7,2	6,8	6,5	6,3	6,4	7,1	8,3	9,7	10,6	10,6	10,7	9,9	10,1	-	31
32	G00-G03 Meningitis	10,9	14,2	8,1	7,3	7,7	8,9	11,0	10,2	10,1	8,9	12,6	14,5	15,8	16,9	19,4	20,9	17,7	18,6	23,9	17,5	6,0	-	-	32
33	H00-H59 Krankheiten des Auges und der Augenanhangsgebilde	3,9	3,5	2,4	2,9	3,7	4,1	4,6	4,8	4,9	4,9	5,0	4,9	4,7	4,5	4,5	4,2	3,9	3,6	3,5	3,5	3,7	3,5	2,3	33
34	H60-H95 Krankheiten des Ohres und des Warzenfortsatzes	5,8	4,8	3,0	2,8	4,8	5,8	5,9	6,0	6,0	6,3	6,4	6,5	6,7	6,8	7,1	7,4	8,0	8,6	9,6	9,9	9,8	5,5	1,0	34
35	I00-I99 Krankheiten des Kreislaufsystems	10,0	13,6	6,7	5,4	4,6	5,1	5,3	5,6	5,5	5,8	6,4	7,0	7,3	7,9	9,0	10,0	11,3	12,5	13,8	14,3	13,8	12,5	11,3	35
36	I20-I25 Ischämische Herzkrankheiten	7,6	-	1,0	-	2,0	5,8	4,0	5,3	5,1	5,2	5,4	5,7	6,0	6,3	6,9	7,6	8,3	9,1	10,2	11,6	11,6	9,7	-	36
37	I30-I33, I39-I52 Sonstige Herzkrankheiten	11,7	14,5	8,1	6,0	6,5	6,3	6,0	6,2	6,6	7,1	7,6	8,3	8,8	9,4	10,5	11,3	12,5	13,3	13,8	13,7	13,1	11,9	3,0	37
38	I60-I69 Zerebrovaskuläre Krankheiten	14,5	17,6	11,7	10,0	11,9	14,0	12,0	14,6	13,8	14,9	14,8	14,6	14,0	13,6	14,0	14,0	14,5	14,8	15,2	14,9	14,0	12,9	93,0	38
39	J00-J99 Krankheiten des Atmungssystems	6,8	7,7	2,9	3,7	5,1	5,9	5,9	5,8	5,8	6,0	6,5	7,0	7,9	8,8	10,1	12,2	13,7	14,8	14,6	14,6	13,6	12,4	5,0	39
40	J10-J11 Grippe	6,3	4,4	4,6	3,9	5,2	4,8	4,2	5,3	5,7	5,8	6,6	5,7	9,0	7,9	7,6	9,6	10,5	12,9	13,1	9,9	10,3	7,0	-	40
41	J12-J18 Pneumonie	14,2	9,9	7,3	7,8	9,0	9,7	10,1	10,6	10,8	11,3	13,3	13,3	15,0	14,9	15,6	16,4	16,8	16,6	15,9	15,4	14,3	13,0	-	41
42	J40-J47 Chronische Krankheiten der unteren Atemwege	11,9	8,1	5,5	5,4	5,4	4,9	5,3	6,0	6,2	7,5	9,5	10,2	11,6	12,8	12,9	14,0	13,9	14,4	13,8	13,8	12,5	11,9	-	42
43																									

Lfd. Nr.	Diagnose/Behandlungsanlass Pos.-Nr. der ICD-10	Insgesamt	davon im Alter von ... bis unter ... Jahren																				95 und mehr	unbe- kannt	Lfd. Nr.	
			unter 1 Jahr	1 - 5	5 - 10	10 - 15	15 - 20	20 - 25	25 - 30	30 - 35	35 - 40	40 - 45	45 - 50	50 - 55	55 - 60	60 - 65	65 - 70	70 - 75	75 - 80	80 - 85	85 - 90	90 - 95				
1	Insgesamt	391 408	2 140	446	226	326	701	773	833	1 564	3 163	5 218	8 323	12 069	17 576	32 643	39 234	53 665	64 262	55 013	56 544	29 956	6 726	7	1	
2	A00-T98 Krankheiten, Verletzungen und Vergiftungen	391 088	2 127	444	226	322	700	772	830	1 562	3 158	5 208	8 314	12 057	17 566	32 620	39 207	53 634	64 219	54 969	56 495	29 929	6 723	6	2	
3	A00-B99 Bestimmte infektiöse u. parasitäre Krankheiten	12 570	28	37	8	14	34	28	53	139	198	277	351	446	625	1 169	1 408	1 856	2 091	1 597	1 396	674	141	-	3	
4	A15-A19, B90 Tuberkulose einschl. ihrer Folgezustände	353	-	1	-	-	-	2	2	6	8	10	13	20	12	39	27	36	69	48	38	17	5	-	4	
5	A39 Meningokokkeninfektion	135	8	15	-	2	14	2	4	1	2	8	4	3	4	8	7	10	18	9	11	3	2	-	5	
6	B15-B19 Virushepatitis	123	-	-	-	-	-	1	3	5	5	3	14	10	7	7	13	22	19	12	1	1	-	-	6	
7	B20-B24 HIV-Krankheit (Humane Immundefizienz-Viruskrankheit)	247	-	-	-	-	2	2	10	36	49	43	28	17	22	20	10	5	-	2	1	-	-	-	7	
8	C00-D48 Neubildungen	89 034	19	50	55	62	91	126	178	393	934	1 743	3 159	4 965	7 423	12 805	13 036	14 715	13 284	8 183	5 539	1 958	316	-	8	
9	C00-C97 Bösartige Neubildungen	85 937	15	48	52	60	85	119	172	380	903	1 704	3 088	4 871	7 280	12 541	12 675	14 239	12 689	7 744	5 190	1 802	280	-	9	
10	C00-C14 Bösartige Neubildungen der Lippe, Mundhöhle und des Pharynx	2 078	-	-	-	-	-	1	2	2	2	26	105	183	300	309	426	283	177	124	66	48	20	4	-	10
11	C15 Bösartige Neubildung des Ösophagus	2 021	-	-	-	-	-	1	-	-	2	14	33	106	199	272	421	339	275	191	93	58	13	4	-	11
12	C16 Bösartige Neubildung des Magens	4 775	-	-	-	-	-	-	1	6	13	50	104	120	209	290	583	651	779	765	560	435	189	20	-	12
13	C18 Bösartige Neubildung des Dickdarmes	6 558	1	-	-	-	-	-	2	2	12	41	52	107	220	391	701	831	1 122	1 222	827	658	310	59	-	13
14	C19-C21 Bösartige Neubildung des Rektums und des Anus	3 385	-	-	-	-	-	-	1	3	10	15	37	88	152	285	460	510	539	507	365	301	99	13	-	14
15	C22 Bösartige Neubildung der Leber und der intrahepatischen Gallengänge	2 431	-	-	2	-	1	3	4	5	11	31	62	120	194	399	418	451	355	217	113	40	5	-	15	
16	C25 Bösartige Neubildung des Pankreas	5 101	-	-	-	-	-	-	-	2	5	31	53	152	233	429	706	747	886	846	525	357	114	15	-	16
17	C32-C34 Bösartige Neubildung des Larynx, der Trachea, der Bronchien u. der Lunge	18 461	1	-	-	-	-	-	-	8	24	80	328	729	1 155	1 918	3 182	3 217	3 561	2 414	1 173	532	117	22	-	17
18	C43 Bösartiges Melanom der Haut	683	-	-	-	-	-	-	-	8	22	25	39	53	66	66	89	81	83	65	45	38	3	-	-	18
19	C50 Bösartige Neubildung der Brustdrüse (Mamma)	5 804	-	-	-	-	-	-	1	6	38	150	253	382	562	649	910	715	703	709	398	245	75	8	-	19
20	C53 Bösartige Neubildung der Cervix uteri	682	-	-	-	-	-	-	-	4	21	43	65	80	82	52	73	65	53	66	46	21	9	2	-	20
21	C54-C55 Bösartige Neubildung des Corpus uteri und des Uterus, Teil n.n.bez.	739	-	-	-	-	-	-	-	-	6	5	20	33	51	90	122	117	130	83	55	26	1	-	21	
22	C61 Bösartige Neubildung der Prostata	2 715	-	-	-	-	-	-	-	1	1	2	10	40	94	304	372	560	556	374	294	94	13	-	22	
23	C67 Bösartige Neubildung der Harnblase	2 000	-	-	1	-	-	-	-	-	2	4	12	21	55	87	194	266	385	393	270	216	77	17	-	23
24	C81-C96 Bösartige Neubildung des lymphatischen, blutbildenden und verwandten Gewebes	8 354	3	25	18	34	46	61	48	75	119	171	242	335	549	1 058	1 175	1 430	1 420	827	541	156	21	-	24	
25	D50-D89 Krankheiten des Blutes und der blutbildenden Organe sowie bestimmte Störungen mit Beteiligung des Immunsystems	2 062	12	16	2	7	9	12	5	13	21	29	46	64	72	165	168	297	346	299	289	164	26	-	25	
26	E00-E90 Endokrine, Ernährungs- und Stoffwechselkrankheiten	5 621	30	13	10	16	10	15	12	11	24	46	80	98	161	287	459	614	944	931	1 076	623	161	-	26	
27	E10-E14 Diabetes mellitus	2 454	-	-	1	-	3	-	1	4	9	18	29	48	74	133	255	329	489	442	399	188	32	-	27	
28	F00-F99 Psychische und Verhaltensstörungen	3 302	-	1	-	1	18	29	23	43	64	75	82	114	157	214	234	315	471	440	581	341	99	-	28	
29	F10 Psychische und Verhaltensstörungen durch Alkohol	376	-	-	-	-	-	-	1	2	3	17	24	34	49	65	66	41	35	24	6	8	1	-	29	
30	F11-F16, F18-F19 Psychische und Verhaltensstörungen durch andere psychotrope Substanzen	89	-	1	-	-	4	6	5	6	11	3	6	6	1	2	11	1	4	11	10	-	1	-	30	
31	G00-G99 Krankheiten des Nervensystems	5 363	56	35	15	20	39	34	53	77	98	110	159	219	279	511	594	779	829	652	517	237	50	-	31	
32	G00-G03 Meningitis	198	5	3	-	2	2	3	3	5	6	8	6	9	8	15	24	24	30	26	14	5	-	-	32	
33	H00-H59 Krankheiten des Auges und der Augenanhangsgebilde	82	-	-	-	1	-	-	-	-	-	-	-	2	3	2	6	8	6	13	23	11	7	-	33	
34	H60-H95 Krankheiten des Ohres und des Warzenfortsatzes	39	-	1	-	-	-	1	-	-	-	-	1	-	1	1	3	3	4	7	6	4	7	-	34	
35	I00-I99 Krankheiten des Kreislaufsystems	137 464	111	53	25	55	84	91	132	272	590	1 056	1 754	2 504	3 850	8 078	11 821	18 686	24 854	23 143	24 835	12 793	2 673	4	35	
36	I20-I25 Ischämische Herzkrankheiten	26 483	-	-	-	-	3	1	2	22	71	181	322	527	866	1 841	2 827	4 281	5 024	4 166	4 088	1 923	336	2	36	
37	I30-I33, I39-I52 Sonstige Herzkrankheiten	51 866	87	44	20	42	43	39	52	99	187	305	521	761	1 239	2 643	3 804	6 386	8 933	8 966	10 466	5 906	1 322	1	37	
38	I60-I69 Zerebrovaskuläre Krankheiten	36 052	6	6	4	9	17	27	35	74	173	322	483	660	896	1 803	2 751	4 521	6 678	6 487	7 068	3 356	675	1	38	
39	J00-J99 Krankheiten des Atmungssystems	43 588	34	50	24	37	52	46	54	99	178	287	482	716	1 215	2 588	3 506	5 667	7 649	7 112	8 034	4 664	1 093	1	39	
40	J10-J11 Grippe	32	-	1	1	-	-	-	-	-	-	-	-	-	-	2	2	4	1	7	8	5	1	-	40	
41	J12-J18 Pneumonie	24 846	6	17	14	18	21	22	21	45	76	142	217	294	517	1 169	1 660	2 805	4 128	4 278	5 293	3 314	788	1	41	
42	J40-J47 Chronische Krankheiten der unteren Atemwege	5 093	2	1	-	5	3	3	4	3	5	13	50	79	183	406	599	998	1 125	789	565	212	48	-	42	
43	J45-J46 Asthma	335	-	-	-	3	2	2	2	1	4	4	8	8	22	30	36	60	60	44	27	18	4	-	43	
44	K00-K93 Krankheiten des Verdauungssystems	35 079	22	13	3	8	6	22	43	149	461	835	1 226	1 561	1 980	3 386	3 508	4 113	4 955	4 368	4 912	2 832	676	-	44	
45	K25-K28 Ulcus ventriculi, duodeni, pepticum, pepticum jejuni	2 763	-	1	-	-	-	-	-	1	9	21	38	56	99	179	239	300	437	425	543	342	73	-	45	
46	K70, K73-K74 Alkoholische Leberkrankheit, Chronische Leberkrankheit, Fibrose und Leberzirrhose	6 005	-	1	-	-	-	2	11	57	200	378	521	655	728	1 112	857	684	429	222	112	32	4	-	46	
47	L00-L99 Krankheiten der Haut und der Unterhaut	1 898	1	1	-	1	-	1	-	9	6	5	23	45	40	107	136	201	321	330	384	216	71	-	47	
48	M00-M99 Krankheiten des Muskel-Skelett-Systems und des Bindegewebes	2 088	1	-	4	2	5	4</																		

Lfd. Nr.	Diagnose/Behandlungsanlass Pos.-Nr. der ICD-10	Insgesamt	davon im Alter von ... bis unter ... Jahren																			95 und mehr	unbe- kannt	Lfd. Nr.		
			unter 1 Jahr	1 - 5	5 - 10	10 - 15	15 - 20	20 - 25	25 - 30	30 - 35	35 - 40	40 - 45	45 - 50	50 - 55	55 - 60	60 - 65	65 - 70	70 - 75	75 - 80	80 - 85	85 - 90				90 - 95	
1	Insgesamt	12,3	16,6	15,4	14,4	12,7	11,1	12,5	14,1	14,7	13,0	13,2	13,0	14,3	15,7	14,1	13,5	13,4	12,6	11,3	10,0	9,0	8,2	19,3	1	
2	A00-T98 Krankheiten, Verletzungen und Vergiftungen	12,3	16,6	15,4	14,4	12,8	11,1	12,5	14,2	14,7	13,1	13,2	13,0	14,3	15,3	14,1	13,5	13,4	12,6	11,3	10,0	9,0	8,2	17,3	2	
3	A00-B99 Bestimmte infektiöse u. parasitäre Krankheiten	14,7	18,4	13,1	21,1	13,3	7,3	25,9	22,6	18,0	16,3	18,1	15,4	17,6	18,2	16,7	16,2	15,8	14,6	12,7	11,1	9,5	8,8	-	3	
4	A15-A19, B90 Tuberkulose einschl. ihrer Folgezustände	24,2	-	97,0	-	-	-	3,0	26,0	11,7	23,6	29,6	25,2	21,0	22,4	24,6	24,7	25,7	26,1	22,2	24,6	20,4	22,6	-	4	
5	A39 Meningokokkeninfektion	7,1	1,6	1,9	-	1,0	1,2	7,5	1,0	1,0	1,5	4,4	1,5	1,3	4,8	10,0	24,6	9,6	13,4	10,9	8,1	4,7	7,0	-	5	
6	B15-B19 Virushepatitis	19,7	-	-	-	-	-	8,0	63,7	13,4	37,2	14,3	14,3	27,5	23,3	28,1	13,7	15,6	16,9	16,8	32,0	15,0	-	-	6	
7	B20-B24 HIV-Krankheit (Humane Immundefizienz-Viruskrankheit)	27,8	-	-	-	-	44,0	36,5	42,8	26,2	24,6	27,7	22,0	48,9	31,0	19,0	23,6	32,2	-	16,5	1,0	-	-	-	7	
8	C00-D48 Neubildungen	14,8	43,3	21,7	26,1	26,6	24,5	24,5	21,6	18,0	15,7	14,3	14,8	14,6	15,4	14,9	14,9	14,9	15,2	14,4	13,2	12,4	11,6	-	8	
9	C00-C97 Bösartige Neubildungen	14,8	49,5	21,2	26,7	27,2	23,6	24,9	22,0	18,1	15,6	14,3	14,7	14,5	15,3	14,9	14,8	14,9	15,1	14,4	13,2	12,3	10,9	-	9	
10	C00-C14 Bösartige Neubildungen der Lippe, Mundhöhle und des Pharynx	13,9	-	-	-	-	-	2,0	4,0	11,0	2,0	11,9	9,6	11,6	15,2	13,6	16,2	12,4	12,9	15,5	16,6	14,8	13,5	17,8	-	10
11	C15 Bösartige Neubildung des Ösophagus	15,4	-	-	-	-	1,0	-	-	10,5	14,6	11,8	14,1	14,2	17,1	16,2	15,2	16,4	17,1	11,3	10,3	8,8	13,8	-	11	
12	C16 Bösartige Neubildung des Magens	15,6	-	-	-	-	-	4,0	5,0	16,2	14,7	14,3	14,8	15,3	16,7	14,9	16,0	16,2	16,6	16,6	13,8	13,2	11,8	-	12	
13	C18 Bösartige Neubildung des Dickdarmes	16,2	3,0	-	-	-	-	17,5	5,0	15,5	14,8	14,4	13,7	13,5	14,4	15,3	15,9	16,3	17,2	17,9	16,7	15,7	14,7	-	13	
14	C19-C21 Bösartige Neubildung des Rektums und des Anus	17,0	-	-	-	-	-	24,0	8,0	24,4	19,4	15,7	14,8	13,6	18,1	15,4	17,6	16,8	18,3	19,2	15,6	15,0	12,8	-	14	
15	C22 Bösartige Neubildung der Leber und der intrahepatischen Gallengänge	12,7	-	-	9,0	-	3,0	1,7	7,8	22,4	13,3	11,4	9,6	12,7	12,7	11,6	13,8	14,1	12,4	12,3	11,4	11,1	12,2	-	15	
16	C25 Bösartige Neubildung des Pankreas	14,3	-	-	-	-	-	-	15,5	8,8	15,7	13,2	13,1	13,6	15,7	13,8	13,6	15,1	14,6	14,6	14,3	12,9	10,9	-	16	
17	C32-C34 Bösartige Neubildung des Larynx, der Trachea, der Bronchien u. der Lunge	12,7	13,0	-	-	-	-	-	15,0	13,8	11,8	12,9	11,9	12,7	13,2	12,8	12,7	13,1	13,0	11,8	11,1	9,1	5,8	-	17	
18	C43 Bösartiges Melanom der Haut	13,5	-	-	-	-	-	-	24,8	24,5	7,0	16,8	13,2	10,8	13,6	14,9	14,0	12,4	13,0	11,9	11,1	15,7	-	-	18	
19	C50 Bösartige Neubildung der Brustdrüse (Mamma)	13,2	-	-	-	-	-	8,0	10,2	7,1	10,7	10,5	12,9	13,3	13,8	13,6	14,3	14,1	13,8	12,2	11,3	10,5	8,3	-	19	
20	C53 Bösartige Neubildung der Cervix uteri	16,8	-	-	-	-	-	-	23,3	24,0	17,7	19,7	18,1	14,9	18,1	15,2	17,2	15,5	17,5	12,7	14,8	10,6	13,5	-	20	
21	C54-C55 Bösartige Neubildung des Corpus uteri und des Uterus, Teil n.n.bez.	15,2	-	-	-	-	-	-	-	-	-	32,3	12,4	9,8	15,9	19,6	15,8	14,9	15,3	13,2	17,5	15,4	9,1	3,0	-	21
22	C61 Bösartige Neubildung der Prostata	11,5	-	-	-	-	-	-	-	15,0	1,0	8,0	16,6	11,2	12,1	11,5	12,6	12,3	11,3	11,1	10,2	9,1	7,2	-	22	
23	C67 Bösartige Neubildung der Harnblase	14,6	-	-	6,0	-	-	-	-	-	15,0	1,0	8,0	16,6	11,2	12,1	11,5	12,6	12,3	11,3	11,1	10,2	9,1	7,2	-	22
24	C81-C96 Bösartige Neubildung des lymphatischen, blutbildenden und verwandten Gewebes	18,7	73,7	23,2	46,5	34,2	32,8	30,3	37,1	28,0	31,8	27,2	29,2	23,8	22,1	20,7	18,1	16,7	16,2	14,4	12,7	11,4	10,7	-	24	
25	D50-D89 Krankheiten des Blutes und der blutbildenden Organe sowie bestimmte Störungen mit Beteiligung des Immunsystems	14,2	45,4	74,0	10,5	16,3	72,7	17,8	10,6	22,0	9,9	15,9	13,3	14,3	13,9	14,9	15,6	14,8	13,2	13,5	12,2	8,1	6,8	-	25	
26	E00-E90 Endokrine, Ernährungs- und Stoffwechselkrankheiten	13,1	21,4	22,2	6,3	21,5	16,7	20,6	30,7	18,7	14,3	11,9	16,0	13,8	15,6	14,6	16,4	15,6	13,6	13,2	10,8	9,6	7,9	-	26	
27	E10-E14 Diabetes mellitus	16,5	-	-	3,0	-	2,7	-	2,0	5,5	9,6	12,5	20,9	14,5	22,6	17,8	20,8	19,9	16,0	16,2	13,4	12,9	10,0	-	27	
28	F00-F99 Psychische und Verhaltensstörungen	34,1	-	51,0	-	5,0	17,2	36,2	35,4	68,6	18,9	31,1	22,8	101,0	176,0	56,4	17,0	27,9	22,6	22,2	17,1	18,5	12,7	-	28	
29	F10 Psychische und Verhaltensstörungen durch Alkohol	43,4	-	-	-	-	-	7,0	2,0	8,3	7,7	10,6	10,3	37,1	178,0	15,0	9,9	13,0	8,3	9,2	6,8	14,0	-	-	29	
30	F11-F16, F18-F19 Psychische und Verhaltensstörungen durch andere psychotrope Substanzen	9,6	-	51,0	-	-	1,0	15,2	20,2	7,5	8,5	11,7	3,8	1,8	1,0	43,0	9,8	18,0	9,0	5,5	8,4	-	6,0	-	30	
31	G00-G99 Krankheiten des Nervensystems	14,9	24,3	15,4	14,9	15,8	10,3	12,4	8,4	10,4	12,4	18,2	18,6	14,3	16,5	16,0	14,3	15,9	15,5	14,0	13,8	11,6	9,9	-	31	
32	G00-G03 Meningitis	12,0	3,4	3,3	-	61,0	2,5	30,7	2,3	9,6	7,0	8,9	16,2	13,1	14,0	11,9	13,7	12,3	12,3	12,8	5,7	9,2	-	-	32	
33	H00-H59 Krankheiten des Auges und der Augenanhangsgebilde	11,5	-	-	-	7,0	-	-	-	-	-	-	22,5	10,7	27,0	19,2	14,8	10,5	17,2	7,1	4,3	10,4	-	-	33	
34	H60-H95 Krankheiten des Ohres und des Warzenfortsatzes	12,8	-	5,0	-	-	-	9,0	-	-	-	6,0	-	13,0	55,0	7,3	12,7	6,5	20,4	13,5	14,3	6,3	-	-	34	
35	I00-I99 Krankheiten des Kreislaufsystems	9,7	15,6	9,6	9,4	6,6	8,4	8,5	8,8	9,4	8,0	8,9	8,3	10,0	9,7	10,5	10,7	11,0	10,3	9,5	8,8	8,1	7,6	18,0	35	
36	I20-I25 Ischämische Herzkrankheiten	7,7	-	-	-	-	6,3	1,0	58,0	4,3	5,0	6,8	6,8	6,5	7,1	8,4	8,8	9,0	8,3	7,4	6,4	5,5	5,5	1,0	36	
37	I30-I33, I39-I52 Sonstige Herzkrankheiten	9,9	13,6	7,7	11,2	5,7	9,1	12,5	8,0	7,2	7,1	9,4	8,3	13,3	10,2	10,6	10,6	11,7	10,6	9,9	9,0	8,3	7,5	14,0	37	
38	I60-I69 Zerebrovaskuläre Krankheiten	9,2	4,5	15,8	2,5	8,2	4,2	5,1	6,0	10,4	9,5	9,6	8,6	8,7	9,1	9,9	10,0	9,9	9,4	9,0	8,8	8,4	8,2	56,0	38	
39	J00-J99 Krankheiten des Atmungssystems	11,1	31,8	11,6	11,6	9,6	17,0	17,1	12,1	10,7	12,8	12,7	12,0	14,7	13,0	13,4	13,3	12,9	12,2	10,2	9,2	8,1	7,7	9,0	39	
40	J10-J11 Grippe	8,1	-	1,0	1,0	-	-	-	-	-	-	-	-	-	-	2,5	22,0	12,3	5,0	9,4	4,3	10,6	2,0	-	40	
41	J12-J18 Pneumonie	10,4	16,2	6,4	10,9	6,7	17,5	15,3	11,2	10,4	10,8	12,3	10,3	11,9	11,6	12,4	12,2	12,3	11,5	10,1	9,3	8,2	8,0	9,0	41	
42	J40-J47 Chronische Krankheiten der unteren Atemwege	13,1	47,0	67,0	-	1,6	7,0	4,0	5,3	1,3	5,6	9,0	15,7	20,7	13,3	13,1	14,4	14,4	14,0	12,3	9,7	8,6	7,3	-	42	
43	J45-J46 Asthma	10,9	-	-	-	1,3	6,5	4,5	7,0	1,0	4,3	9,0	8,6	10,0	7,3	10,0	14,8	12,9	11,5	10,3	10,9	9,3	8,5	-	43	
44	K00-K93 Krankheiten des Verdauungssystems	13,3	32,2	27,0	7,7	12,4	18,5	23,2	17,9	14,8	15,															

Lfd. Nr.	Diagnose/Behandlungsanlass Pos.-Nr. der ICD-10	Insgesamt	davon im Alter von ... bis unter ... Jahren																				95 und mehr	unbe- kannt	Lfd. Nr.
			unter 1 Jahr	1 - 5	5 - 10	10 - 15	15 - 20	20 - 25	25 - 30	30 - 35	35 - 40	40 - 45	45 - 50	50 - 55	55 - 60	60 - 65	65 - 70	70 - 75	75 - 80	80 - 85	85 - 90	90 - 95			
1	Insgesamt	17 259 596	306 072	439 378	343 637	385 668	542 912	668 571	755 054	985 140	982 774	910 665	938 314	1 014 312	1 125 311	1 589 132	1 465 114	1 520 870	1 422 744	899 812	653 814	263 114	46 958	230	1
2	A00-T98 Krankheiten, Verletzungen und Vergiftungen	16 948 705	297 226	432 522	336 652	375 372	534 249	659 186	743 005	964 180	955 349	887 494	919 373	993 739	1 102 145	1 557 478	1 438 998	1 497 431	1 404 822	891 604	649 347	261 638	46 714	181	2
3	A00-B99 Bestimmte infektiöse und parasitäre Krankheiten	352 785	26 224	43 094	19 718	17 338	17 204	16 583	14 563	16 850	16 833	14 685	13 316	13 349	14 009	19 529	17 718	19 571	20 323	14 207	11 669	5 020	981	1	3
4	A00-A09 Infektiöse Darmkrankheiten	146 567	19 101	30 812	11 703	10 290	7 925	7 482	5 861	5 926	4 996	3 768	3 298	3 135	3 178	4 326	4 016	4 698	5 441	4 389	4 074	1 782	366	-	4
5	A00 Cholera	34	1	3	2	3	3	-	6	4	4	1	-	1	1	-	1	-	2	1	1	-	-	5	
6	A01 Typhus abdominalis und Paratyphus	262	4	18	21	12	22	23	21	22	11	15	11	9	7	15	9	8	10	8	16	-	-	6	
7	A02 Sonstige Salmonelleninfektionen	14 095	582	2 684	1 509	1 007	761	664	531	550	571	453	459	434	433	631	555	679	670	442	324	125	31	-	7
8	A03 Shigellose (Bakterielle Ruhr)	222	9	25	20	16	8	27	12	24	21	9	11	5	10	10	7	4	4	-	-	-	-	8	
9	A04 Sonstige bakterielle Darminfektionen	9 449	418	776	457	489	542	611	548	556	489	394	322	320	333	485	472	551	613	456	397	185	35	-	9
10	A05 Sonstige bakteriell bedingte Lebensmittelvergiftungen	1 901	29	65	80	104	148	183	176	174	127	128	107	98	76	113	71	64	65	51	24	15	3	-	10
11	A06 Amöbiasis	350	7	11	19	19	14	18	21	28	25	30	26	21	18	26	11	18	18	14	3	2	1	-	11
12	A07 Sonstige Darmkrankheiten durch Protozoen	485	42	62	39	51	20	24	19	32	26	29	21	22	12	27	15	16	13	9	5	1	-	-	12
13	A08 Virusbedingte und sonstige näher bezeichnete Darminfektionen	30 394	8 944	11 893	2 453	1 559	719	614	447	456	349	242	215	201	201	296	275	285	388	328	324	158	47	-	13
14	A09 Diarrhoe und Gastroenteritis, vermutlich infektiösen Ursprungs	89 375	9 065	15 275	7 103	7 030	5 688	5 318	4 080	4 080	3 373	2 467	2 126	2 024	2 087	2 723	2 600	3 073	3 658	3 080	2 980	1 296	249	-	14
15	A15-A19 Tuberkulose	11 148	37	338	174	188	286	563	708	744	884	817	822	753	699	932	743	881	768	421	278	93	19	-	15
16	A15 Tuberkulose der Atmungsorgane, bakteriologisch oder histologisch gesichert	3 812	7	46	16	29	107	229	248	271	345	295	299	273	246	297	256	283	266	145	103	41	10	-	16
17	A16 Tuberkulose der Atmungsorgane, weder bakteriologisch noch histologisch gesichert	5 170	27	211	130	123	132	207	293	308	388	389	389	351	354	451	338	390	324	194	127	38	6	-	17
18	A17 Tuberkulose des Nervensystems	191	-	11	-	6	7	16	14	8	11	15	19	9	15	26	7	15	9	2	1	-	-	-	18
19	A18 Tuberkulose sonstiger Organe	1 746	1	63	26	28	38	97	141	138	129	99	103	112	73	140	122	176	137	72	36	12	3	-	19
20	A19 Miliartuberkulose	229	2	7	2	2	2	14	12	19	11	19	12	8	11	18	20	17	32	8	11	2	-	-	20
21	A20-A28 Bestimmte bakterielle Zoonosen	1 273	8	47	61	56	47	46	47	79	87	65	63	74	71	140	85	106	67	66	37	18	3	-	21
22	A20 Pest	-	-	-	-	-	-	-	-	-	-	-	-	-	-	-	-	-	-	-	-	-	-	-	22
23	A21 Tularämie	36	3	7	2	3	3	1	1	-	1	3	-	-	2	4	1	2	2	1	-	-	-	-	23
24	A22 Anthrax (Milzbrand)	65	-	2	2	-	2	7	6	7	9	9	5	7	3	4	-	1	-	1	-	-	-	-	24
25	A23 Brucellose	99	1	7	6	10	11	8	12	13	9	4	2	6	-	5	1	3	1	-	-	-	-	-	25
26	A24 Rotz (Malleus) und Melioidose (Pseudorotz)	18	-	-	-	1	-	-	-	-	-	-	4	-	2	3	1	2	2	1	1	1	-	-	26
27	A25 Rattenbißkrankheiten	8	-	-	-	-	1	1	-	-	1	-	-	-	-	1	2	1	-	-	1	-	-	-	27
28	A26 Erysipeloid	695	3	13	23	9	10	11	10	28	41	27	35	39	50	94	63	86	49	51	34	16	3	-	28
29	A27 Leptospirose	62	-	1	1	2	-	4	7	1	8	7	4	5	4	8	5	1	2	1	1	-	-	-	29
30	A28 Sonstige bakterielle Zoonosen, anderenorts nicht klassifiziert	290	1	17	27	31	20	14	11	30	18	15	13	17	9	20	13	11	11	10	1	1	-	-	30
31	A30-A49 Sonstige bakterielle Krankheiten	78 081	1 911	1 819	1 245	1 164	1 221	1 085	1 255	2 070	2 783	3 069	3 599	4 376	5 038	7 881	7 948	8 958	9 202	6 175	4 774	2 120	387	1	31
32	A30 Lepra (Aussatz)	13	-	-	-	-	-	1	1	3	1	1	1	2	-	-	-	1	2	-	-	-	-	-	32
33	A31 Infektion durch sonstige Mykobakterien	500	2	53	8	11	15	1	9	8	33	36	39	35	41	63	54	38	26	18	5	5	-	-	33
34	A32 Listeriose	165	7	5	6	3	3	3	-	2	5	4	16	13	6	21	18	20	21	7	4	1	-	-	34
35	A33 Tetanus neonatorum	-	-	-	-	-	-	-	-	-	-	-	-	-	-	-	-	-	-	-	-	-	-	-	35
36	A34 Tetanus während der Schwangerschaft, der Geburt und des Wochenbettes	1	-	-	-	-	-	-	1	-	-	-	-	-	-	-	-	-	-	-	-	-	-	-	36
37	A35 Sonstiger Tetanus	31	-	-	-	1	1	-	2	1	-	3	2	1	2	8	2	4	-	1	3	-	-	-	37
38	A36 Diphtherie	17	-	-	-	1	1	1	2	1	-	1	2	1	1	1	1	2	-	2	-	-	-	-	38
39	A37 Keuchhusten	639	405	46	45	63	14	2	6	4	5	5	4	2	5	7	5	6	8	6	-	1	-	-	39
40	A38 Scharlach	643	8	293	209	48	30	15	9	11	8	6	1	-	-	-	1	1	-	-	1	1	1	-	40
41	A39 Meningokokkeninfektion	1 183	154	252	99	91	207	60	21	17	23	28	24	18	25	33	25	28	39	17	17	3	2	-	41
42	A40 Streptokokkensepsis	1 766	139	127	27	13	26	28	32	52	72	54	64	88	89	154	150	195	187	123	94	43	8	1	42
43	A41 Sonstige Sepsis	26 524	930	528	229	192	269	236	234	401	486	616	799	1 053	1 423	2 462	2 936	3 731	3 989	2 814	2 153	885	158	-	43
44	A42 Aktinomykose	210	1	3	2	2	5	2	7	13	21	27	28	28	14	19	13	9	8	4	2	2	-	-	44
45	A43 Nokardiose	29	-	-	-	-	1	2	-	2	-	3	-	1	3	8	3	2	1	1	-	2	-	-	45
46	A44 Bartonellose	16	-	-	-	1	1	-	-	1	3	-	-	2	1	1	1	1	2	1	-				

Lfd. Nr.	Diagnose/Behandlungsanlass Pos.-Nr. der ICD-10	Insgesamt	davon im Alter von ... bis unter ... Jahren																				Lfd. Nr.		
			unter 1 Jahr	1 - 5	5 - 10	10 - 15	15 - 20	20 - 25	25 - 30	30 - 35	35 - 40	40 - 45	45 - 50	50 - 55	55 - 60	60 - 65	65 - 70	70 - 75	75 - 80	80 - 85	85 - 90	90 - 95		95 und mehr	unbe- kannt
82	A82 Tollwut (Rabies)	6	-	-	-	1	3	-	1	-	1	-	-	-	-	-	-	-	-	-	-	-	-	-	82
83	A83 Virusenzephalitis, durch Moskitos (Stechmücken) übertragen	9	-	-	-	-	1	1	1	-	1	-	1	-	1	-	1	1	-	1	-	-	-	-	83
84	A84 Virusenzephalitis, durch Zecken übertragen	306	1	9	7	8	6	7	12	18	29	35	25	29	31	33	22	22	11	-	1	-	-	-	84
85	A85 Sonstige Virusenzephalitis, anderenorts nicht klassifiziert	97	4	17	7	11	9	1	8	8	4	6	3	2	1	1	5	4	4	1	-	1	-	-	85
86	A86 Virusenzephalitis, nicht näher bezeichnet	587	8	23	23	36	51	38	49	53	48	28	30	26	43	39	33	25	18	10	4	2	-	-	86
87	A87 Virusmeningitis	3 169	70	268	613	377	249	185	297	362	262	120	84	78	52	58	42	33	11	3	5	-	-	-	87
88	A88 Sonstige Virusinfektionen des Zentralnervensystems, anderenorts nicht klassifiziert	86	1	3	4	1	3	1	4	4	6	10	2	4	7	6	6	8	5	5	6	-	-	-	88
89	A89 Virusinfektion des Zentralnervensystems, nicht näher bezeichnet	45	2	2	1	2	3	5	5	5	2	1	2	3	4	1	2	1	2	2	-	-	-	-	89
90	A90-A99 Durch Arthropoden übertragene Viruserkrankheiten und virale hämorrhagische Fieber	443	11	31	19	18	23	25	32	52	38	31	18	14	22	29	24	16	24	11	3	1	1	-	90
91	A90 Dengue-Fieber (Klassische Dengue)	88	-	1	3	1	8	12	13	13	11	6	3	6	2	4	3	-	1	-	1	-	-	-	91
92	A91 Hämorrhagisches Dengue-Fieber	8	-	-	1	-	1	-	-	1	1	1	1	1	-	1	1	-	-	-	-	-	-	-	92
93	A92 Sonstige durch Moskitos (Stechmücken) übertragene Viruserkrankheiten	7	-	1	1	1	1	-	-	1	-	-	-	-	1	2	-	-	-	-	-	-	-	-	93
94	A93 Sonstige durch Arthropoden übertragene Viruserkrankheiten, anderenorts nicht klassifiziert	21	8	3	-	-	1	1	-	-	1	-	1	3	-	1	2	-	1	-	-	-	-	-	94
95	A94 Durch Arthropoden übertragene Viruserkrankheit, nicht näher bezeichnet	5	-	-	-	-	-	-	-	-	-	-	-	-	2	1	-	-	1	1	-	-	-	-	95
96	A95 Gelbfieber	1	-	-	-	-	-	-	-	-	-	-	-	-	-	-	-	-	-	-	-	-	-	-	96
97	A96 Hämorrhagisches Fieber durch Arenaviren	9	-	-	-	-	-	-	-	1	2	1	-	-	1	1	2	-	-	1	-	-	-	-	97
98	A98 Sonstige hämorrhagische Viruserkrankheiten, anderenorts nicht klassifiziert	87	-	-	-	1	6	8	9	15	14	12	7	2	5	2	2	-	3	-	1	-	-	-	98
99	A99 Nicht näher bezeichnete hämorrhagische Viruserkrankheit	217	3	26	14	15	7	4	8	21	10	9	6	5	10	15	18	15	18	10	1	1	1	-	99
100	B00-B09 Virusinfektionen, die durch Haut- und Schleimhautläsionen gekennzeichnet sind	25 721	1 578	3 977	1 340	1 124	1 056	926	757	896	875	635	644	773	1 006	1 590	1 508	1 818	2 121	1 423	1 161	428	85	-	100
101	B00 Infektionen durch Herpesviren (Herpes simplex)	4 966	332	1 932	279	266	228	207	151	195	165	117	110	114	120	183	119	142	162	67	50	21	6	-	101
102	B01 Varizellen (Windpocken)	1 829	260	612	206	50	65	83	99	145	107	45	40	20	16	14	22	15	13	9	5	3	-	-	102
103	B02 Zoster (Herpes zoster)	12 195	17	89	108	123	149	163	163	252	308	269	348	495	754	1 280	1 289	1 602	1 904	1 320	1 087	399	76	-	103
104	B03 Pocken	-	-	-	-	-	-	-	-	-	-	-	-	-	-	-	-	-	-	-	-	-	-	-	104
105	B04 Affenpocken	1	-	-	-	-	-	-	1	-	-	-	-	-	-	-	-	-	-	-	-	-	-	-	105
106	B05 Masern	920	64	201	85	92	188	127	62	50	25	5	2	7	2	3	2	2	1	-	1	1	-	-	106
107	B06 Röteln (Rubella) (Rubella)	66	3	-	2	5	15	14	8	4	4	6	-	-	2	1	-	2	-	-	-	-	-	-	107
108	B07 Viruswarzen	2 938	1	104	322	465	341	273	225	204	225	171	128	121	93	90	59	41	32	23	17	3	-	-	108
109	B08 Sonstige Virusinfektionen, die durch Haut- und Schleimhautläsionen gekennzeichnet sind, anderenorts nicht klassifiziert	2 394	824	946	320	100	40	33	24	19	24	12	7	6	7	10	6	7	5	1	-	-	3	-	109
110	B09 Nicht näher bezeichnete Virusinfektion, die durch Haut- und Schleimhautläsionen gekennzeichnet ist	412	77	93	18	23	30	26	24	27	17	10	9	10	12	9	11	7	4	3	1	1	-	-	110
111	B15-B19 Virushepatitis	16 347	79	135	287	296	609	1 016	1 318	1 625	1 872	2 062	1 729	1 245	1 075	1 143	720	560	349	167	45	13	2	-	111
112	B15 Akute Virushepatitis A	1 347	2	79	184	156	104	102	108	99	127	94	65	45	56	44	25	28	14	12	2	1	-	-	112
113	B16 Akute Virushepatitis B	1 988	55	14	26	53	145	189	213	252	202	183	140	123	108	95	62	60	35	23	6	3	1	-	113
114	B17 Sonstige akute Virushepatitis	3 242	11	18	13	19	117	223	270	335	395	417	340	235	212	235	149	123	84	33	13	-	-	-	114
115	B18 Chronische Virushepatitis	9 316	5	17	54	55	213	474	691	886	1 111	1 328	1 155	815	680	727	454	325	205	91	21	9	-	-	115
116	B19 Nicht näher bezeichnete Virushepatitis	454	6	7	10	13	30	28	36	53	37	40	29	27	19	42	30	24	11	8	3	-	1	-	116
117	B20-B24 HIV-Krankheit (Humane Immundefizienz-Viruskrankheit)	5 235	19	48	50	41	50	121	384	834	1 174	1 011	558	316	266	195	102	46	12	5	3	-	-	-	117
118	B20 Infektiöse und parasitäre Krankheiten infolge HIV-Krankheit (Humane Immundefizienz-Viruskrankheit)	819	3	1	2	-	9	18	69	159	211	153	69	37	48	20	12	6	1	-	1	-	-	-	118
119	B21 Bösartige Neubildungen infolge HIV-Krankheit (Humane Immundefizienz-Viruskrankheit)	219	-	1	-	-	4	1	17	24	74	43	25	8	12	6	1	3	-	-	-	-	-	-	119
120	B22 Sonstige näher bezeichnete Krankheiten infolge HIV-Krankheit (Humane Immundefizienz-Viruskrankheit)	270	-	1	3	-	-	3	17	45	61	50	33	20	15	11	9	2	-	-	-	-	-	-	120
121	B23 Sonstige Krankheitszustände infolge HIV-Krankheit (Humane Immundefizienz-Viruskrankheit)	1 131	2	9	3	8	17	27	80	177	235	222	129	94	51	42	20	8	2	4	1	-	-	-	121
122	B24 Nicht näher bezeichnete HIV-Krankheit (Humane Immundefizienz-Viruskrankheit)	2 796	14	36	42	33	20	72	201	429	593	543	302	157	140	116	60	27	9	1	1	-	-	-	122
123	B25-B34 Sonstige Viruserkrankheiten	18 766	1 409	2 716	1 788	1 871	3 239	1 755	950	1 086	828	555	417	350	307	389	290	261	232	155	107	48	13	-	123
124	B25 Zytomegalie	1 065	128	52	18	26	31	42	55	117	106	96	76	77	57	69	66	24	17	4	1	2	1	-	124
125	B26 Mumps	388	1	22	55	65	77	48	26	25	18	14	9	4	5	3	5	4	2	1	2	2	-	-	125
126	B27 Infektiöse Mononukleose	7 584	46	924	665	982	2 520	1 144	445	362	214	97	60	36	32	27	10	10	6	4	-	-	-	-	126
127	B30 Viruskonjunktivitis	44	3	5	4	3	2	1	5	1	1	4	3	2	4	-	2	1	-	1	1	1	-	-	127
128	B33 Sonstige Viruserkrankheiten, anderenorts nicht klassifiziert	428	8	17	27	42	40	32	27	41	33	29	27	21	20	22	11	13	7	8	1	2	-	-	128
129	B34 Viruserkrankheit nicht näher bezeichneter Lokalisation	9																							



Nr.	Diagnose/Behandlungsanlass Pos.-Nr. der ICD-10	Insgesamt	davon im Alter von ... bis unter ... Jahren																					Lfd. Nr.	
			unter 1 Jahr	1 - 5	5 - 10	10 - 15	15 - 20	20 - 25	25 - 30	30 - 35	35 - 40	40 - 45	45 - 50	50 - 55	55 - 60	60 - 65	65 - 70	70 - 75	75 - 80	80 - 85	85 - 90	90 - 95	95 und mehr		unbe- kannt
166	B71 Befall durch sonstige Zestoden	32	-	-	1	-	2	3	4	2	6	2	2	1	2	3	1	2	1	-	-	-	-	-	166
167	B72 Drakunkulose	1	-	-	-	-	-	-	-	-	-	-	-	-	-	-	-	-	-	-	-	1	-	167	
168	B73 Onchozerkose	5	-	-	-	-	-	1	1	-	2	-	1	-	-	-	-	-	-	-	-	-	-	168	
169	B74 Filariose	35	-	-	1	-	2	3	-	6	3	9	3	1	3	1	2	-	1	-	-	-	-	169	
170	B75 Trichinellose	10	-	-	-	-	-	-	1	2	-	1	1	2	1	2	-	-	-	-	-	-	-	170	
171	B76 Hakenwurm-Krankheit	21	-	3	-	1	4	2	4	-	2	-	-	3	2	-	-	-	-	-	-	-	-	171	
172	B77 Askariidose	453	1	29	94	104	48	28	17	14	17	18	5	12	9	10	11	9	12	7	3	5	-	172	
173	B78 Strongyloidiasis	29	-	-	-	1	2	1	1	5	2	3	2	3	5	2	2	-	-	-	-	-	-	173	
174	B79 Trichuriasis	12	-	-	2	3	-	1	1	-	-	-	1	-	1	1	1	-	-	-	1	-	-	174	
175	B80 Enterobiasis	284	-	12	73	107	35	5	4	3	8	6	5	4	4	7	3	4	-	1	3	-	-	175	
176	B81 Sonstige intestinale Helminthosen, anderenorts nicht klassifiziert	41	-	3	13	7	2	1	2	2	1	2	-	2	1	-	3	-	1	1	-	-	-	176	
177	B82 Nicht näher bezeichneter intestinaler Parasitismus	143	1	4	16	22	21	8	10	9	9	6	7	2	4	5	3	5	5	4	1	1	-	177	
178	B83 Sonstige Helminthosen	139	2	4	20	30	9	14	6	9	5	3	11	1	4	5	3	3	1	2	6	1	-	178	
179	B85-B89 Pedikulose (Läusebefall), Akarinose (Milbenbefall) und sonstiger Parasitenbefall der Haut	2 837	358	425	233	160	154	138	122	121	111	117	76	75	87	110	92	84	99	86	116	57	16	-	179
180	B85 Pedikulose (Läusebefall) und Phthiriasis (Filzläusebefall)	132	2	9	15	11	5	2	2	6	10	16	9	14	10	9	3	2	1	-	6	-	-	180	
181	B86 Skabies	2 487	328	390	195	138	143	126	108	107	96	91	58	53	61	89	83	75	88	83	103	56	16	-	181
182	B87 Myiasis	16	-	-	-	-	1	-	2	1	-	2	1	-	-	1	1	3	2	-	2	-	-	182	
183	B88 Sonstiger Parasitenbefall der Haut	163	27	24	20	8	2	6	4	6	4	6	6	6	6	13	8	4	4	7	2	5	1	-	183
184	B89 Nicht näher bezeichnete parasitäre Krankheit	39	1	2	3	3	3	4	6	1	1	2	2	2	3	3	1	-	1	1	-	-	-	184	
185	B90-B94 Folgezustände von infektiösen und parasitären Krankheiten	662	7	13	7	4	17	13	27	21	23	45	39	50	62	76	63	87	66	27	12	3	-	-	185
186	B90 Folgezustände der Tuberkulose	304	-	-	2	-	5	6	14	12	12	20	10	21	24	32	32	47	40	15	10	2	-	-	186
187	B91 Folgezustände der Poliomyelitis	259	1	1	3	1	8	4	9	5	2	19	24	24	33	38	25	32	21	7	2	-	-	187	
188	B92 Folgezustände der Lepra	2	-	-	-	-	-	-	-	-	-	1	-	-	-	-	1	-	-	-	-	-	-	188	
189	B94 Folgezustände sonstiger und nicht näher bezeichneter infektiöser und parasitärer Krankheiten	97	6	12	2	3	4	3	4	4	9	5	5	5	5	6	5	8	5	5	-	1	-	189	
190	B95-B97 Bakterien, Viren und sonstige Infektionserreger als Ursache von Krankheiten, die in anderen Kapiteln klassifiziert sind	376	102	50	29	17	14	8	9	5	10	10	5	10	12	16	12	22	11	17	13	2	2	-	190
191	B95 Streptokokken und Staphylokokken als Ursache von Krankheiten, die in anderen Kapiteln klassifiziert sind	56	3	5	3	1	1	2	4	2	4	-	-	-	2	6	5	7	2	4	4	-	1	-	191
192	B96 Sonstige Bakterien als Ursache von Krankheiten, die in anderen Kapiteln klassifiziert sind	145	6	11	18	6	6	3	5	1	3	7	2	6	10	9	7	14	8	11	9	2	1	-	192
193	B97 Viren als Ursache von Krankheiten, die in anderen Kapiteln klassifiziert sind	175	93	34	8	10	7	3	-	2	3	3	3	4	-	1	-	1	1	2	-	-	-	-	193
194	B99 Sonstige und nicht näher bezeichnete Infektionskrankheiten	12 606	1 113	1 774	1 010	492	402	395	363	441	382	368	323	384	390	616	631	778	989	725	646	314	70	-	194
195	C00-D48 Neubildungen	2 001 368	4 609	13 842	12 065	13 780	16 604	16 872	22 135	42 042	71 715	103 104	135 128	159 176	196 552	301 243	271 883	256 656	194 537	97 377	53 178	16 503	2 356	11	195
196	C00-C97 Bösartige Neubildungen	1 588 186	1 310	10 738	9 323	9 269	9 730	8 365	10 921	21 304	37 322	56 586	85 292	120 081	164 655	260 909	239 214	227 155	170 155	84 127	45 706	13 994	2 023	7	196
197	C00-C14 Bösartige Neubildungen der Lippe, der Mundhöhle und des Pharynx	45 685	7	24	31	40	99	130	145	282	821	2 607	4 872	6 903	7 859	9 026	5 429	3 667	2 047	953	520	182	40	1	197
198	C00 Bösartige Neubildung der Lippe	1 085	-	1	-	2	1	1	4	6	9	20	36	36	72	166	189	200	154	90	68	18	12	-	198
199	C01 Bösartige Neubildung des Zungengrundes	2 739	-	-	2	-	1	3	3	16	44	133	287	443	452	612	311	226	111	60	22	13	-	-	199
200	C02 Bösartige Neubildung sonstiger und nicht näher bezeichneter Teile der Zunge	4 638	-	2	3	2	10	27	25	55	119	286	389	599	747	954	613	357	225	124	76	20	5	-	200
201	C03 Bösartige Neubildung des Zahnfleisches	898	-	3	2	2	3	7	2	14	10	49	71	121	121	127	117	100	73	47	16	11	2	-	201
202	C04 Bösartige Neubildung des Mundbodens	6 691	1	4	1	1	1	2	8	23	110	468	782	1 071	1 342	1 332	715	442	221	99	49	19	-	-	202
203	C05 Bösartige Neubildung des Gaumens	1 492	6	3	1	2	16	18	7	15	43	83	138	205	294	250	168	125	64	30	16	8	-	-	203
204	C06 Bösartige Neubildung sonstiger und nicht näher bezeichneter Teile des Mundes	1 752	-	1	1	10	7	2	5	11	26	90	188	215	249	315	222	174	114	66	44	10	2	-	204
205	C07 Bösartige Neubildung der Parotis	1 574	-	1	-	5	7	10	19	41	39	51	79	105	136	214	207	236	199	104	81	30	9	1	205
206	C08 Bösartige Neubildung sonstiger und nicht näher bezeichneter großer Speicheldrüsen	695	-	4	1	6	5	10	12	22	31	35	69	76	65	96	69	71	65	30	20	7	1	-	206
207	C09 Bösartige Neubildung der Tonsille	4 096	-	-	-	1	1	1	3	5	59	261	469	686	716	755	469	371	193	56	32	16	2	-	207
208	C10 Bösartige Neubildung des Oropharynx	7 419	-	-	2	-	2	2	4	16	90	404	891	1 273	1 432	1 570	847	530	212	97	36	10	1	-	208
209	C11 Bösartige Neubildung des Nasopharynx	2 004	-	3	16	9	33	42	47	49	121	172	231	217	269	331	201	142	74	35	9	2	1	-	209
210	C12 Bösartige Neubildung des Recessus piriformis	504	-	-	-	-	-	-	1	-	8	32	66	84	92	107	57	38	13	4	2	-	-	-	210
211	C13 Bösartige Neubildung des Hypopharynx	8 491	-	1	1	-	6	3	1	3	93	431	1 037	1 515	1 569	1 861	1 054	545	247	80	32	10	2	-	211
212	C14 Bösartige Neubildung sonstiger und ungenau bezeichneter Lokalisationen der Lippe, der Mundhöhle und des Pharynx	1 607	-	1	1	-	6	2	4	6	19	92	139	257	303	336	190	110	82	31	17	8	3	-	212
2131																									

Gesundheit VIII A		nach Diagnosen und Altersgruppen																							Gesundheit VIII A	
		3.1 Ins gesamt																								
		An zahl																								
Lfd. Nr.	Diagnose/Behandlungsanlass Pos.-Nr. der ICD-10	Insgesamt	davon im Alter von ... bis unter ... Jahren																			Lfd. Nr.				
			unter 1 Jahr	1 - 5	5 - 10	10 - 15	15 - 20	20 - 25	25 - 30	30 - 35	35 - 40	40 - 45	45 - 50	50 - 55	55 - 60	60 - 65	65 - 70	70 - 75	75 - 80	80 - 85	85 - 90		90 - 95	95 und mehr	unbe- kannt	
249	C51 Bösartige Neubildung der Vulva	4 025	-	1	1	2	1	5	25	38	83	155	146	201	237	381	511	579	652	505	352	131	19	-	249	
250	C52 Bösartige Neubildung der Vagina	1 269	-	-	1	6	1	2	8	4	25	43	60	92	105	121	140	202	186	147	93	30	3	-	250	
251	C53 Bösartige Neubildung der Cervix uteri	19 712	-	1	3	3	14	61	352	1 108	2 188	2 655	2 507	2 275	1 700	2 033	1 432	1 233	1 101	594	344	94	14	-	251	
252	C54 Bösartige Neubildung des Corpus uteri	20 319	-	-	7	-	2	1	23	60	206	346	697	1 300	1 898	3 909	3 357	3 105	2 952	1 434	765	234	23	-	252	
253	C55 Bösartige Neubildung des Uterus, Teil nicht näher bezeichnet	1 893	-	-	1	1	2	5	6	17	46	63	129	117	158	261	251	262	268	144	114	43	5	-	253	
254	C56 Bösartige Neubildung des Ovars	46 002	1	24	7	41	181	178	292	521	1 053	1 801	2 932	4 104	5 035	8 581	7 387	6 117	4 676	2 073	776	204	18	-	254	
255	C57 Bösartige Neubildung sonstiger und nicht näher bezeichneter weiblicher Genitalorgane	2 434	-	1	-	-	21	7	14	23	40	55	116	208	223	522	418	321	251	141	49	22	2	-	255	
256	C58 Bösartige Neubildung der Plazenta	271	-	-	3	2	2	17	60	70	44	38	19	16	-	-	-	-	-	-	-	-	-	-	256	
257	C60-C63 Bösartige Neubildungen der männlichen Genitalorgane	100 265	19	22	9	58	718	1 670	2 173	3 382	3 442	2 402	1 742	2 906	7 168	16 463	18 486	18 154	11 442	5 728	3 269	902	110	-	257	
258	C60 Bösartige Neubildung des Penis	1 779	-	-	-	3	1	10	3	11	27	58	98	139	183	330	308	267	159	92	66	21	3	-	258	
259	C61 Bösartige Neubildung der Prostata	81 968	1	4	1	4	1	7	10	12	25	139	610	2 164	6 581	15 801	18 013	17 701	11 171	5 575	3 173	869	106	-	259	
260	C62 Bösartige Neubildung des Hodens	16 091	18	18	6	49	695	1 645	2 140	3 341	3 367	2 185	1 017	585	367	282	114	125	74	39	17	6	1	-	260	
261	C63 Bösartige Neubildung sonstiger und nicht näher bezeichneter männlicher Genitalorgane	427	-	-	2	2	21	8	20	18	23	20	17	18	37	50	51	61	38	22	13	6	-	-	261	
262	C64-C68 Bösartige Neubildungen der Harnorgane	129 177	139	998	584	92	96	96	196	439	1 050	2 142	3 715	6 131	10 020	18 967	21 018	24 322	19 846	10 878	6 384	1 813	250	1	262	
263	C64 Bösartige Neubildung der Niere, ausgenommen Nierenbecken	29 898	138	940	530	63	78	42	99	170	394	719	1 392	2 080	3 059	5 143	5 177	4 596	3 046	1 429	616	165	22	-	263	
264	C65 Bösartige Neubildung des Nierenbeckens	3 956	-	2	-	-	-	-	3	7	13	45	47	112	185	324	643	696	801	616	264	150	44	4	-	264
265	C66 Bösartige Neubildung des Ureters	2 035	-	-	-	-	-	-	1	3	6	19	36	48	72	118	307	389	406	342	157	103	24	4	-	265
266	C67 Bösartige Neubildung der Harnblase	90 970	1	55	31	29	18	47	83	242	555	1 272	2 068	3 696	6 352	12 483	14 349	18 135	15 490	8 859	5 436	1 551	217	1	266	
267	C68 Bösartige Neubildung sonstiger und nicht näher bezeichneter Harnorgane	2 318	-	1	23	-	-	-	3	4	8	37	68	95	98	167	391	407	384	352	169	79	29	3	-	267
268	C69-C72 Bösartige Neubildungen des Auges, des Gehirns und sonstiger Teile des Zentralnervensystems	33 339	280	1 806	1 798	1 566	888	519	726	1 346	1 979	2 195	2 323	2 489	2 954	4 134	3 151	2 481	1 652	690	271	80	11	-	268	
269	C69 Bösartige Neubildung des Auges und der Augenanhangsgebilde	3 337	120	309	90	63	46	17	42	43	94	150	125	203	338	443	406	355	258	139	69	25	2	-	269	
270	C70 Bösartige Neubildung der Meningen	531	1	3	3	5	4	3	11	13	26	28	53	48	62	72	69	50	39	20	15	6	-	-	270	
271	C71 Bösartige Neubildung des Gehirns	27 797	131	1 369	1 640	1 395	792	473	625	1 214	1 781	1 895	2 050	2 120	2 436	3 461	2 575	2 001	1 286	509	173	45	8	-	271	
272	C72 Bösartige Neubildung des Rückenmarkes, der Hirnnerven und anderer Teile des Zentralnervensystems	1 492	28	125	65	103	46	26	48	76	78	122	95	118	118	158	101	75	69	22	14	4	1	-	272	
273	C73-C75 Bösartige Neubildungen der Schilddrüse und sonstiger endokriner Drüsen	22 786	220	1 204	457	371	303	452	700	1 161	1 678	1 743	1 885	2 072	1 970	2 434	2 120	1 797	1 315	591	230	76	7	-	273	
274	C73 Bösartige Neubildung der Schilddrüse	18 782	-	5	32	84	234	391	609	1 063	1 554	1 642	1 741	1 891	1 801	2 158	1 900	1 643	1 201	541	215	71	6	-	274	
275	C74 Bösartige Neubildung der Nebenniere	3 171	217	1 186	412	243	48	51	75	65	82	59	60	104	90	159	140	83	62	27	6	2	-	-	275	
276	C75 Bösartige Neubildung sonstiger endokriner Drüsen und verwandter Strukturen	833	3	13	13	44	21	10	16	33	42	42	84	77	79	117	80	71	52	23	9	3	1	-	276	
277	C76-C80 Bösartige Neubildungen ungenau bezeichneter, sekundärer und nicht näher bezeichneter Lokalisationen	113 248	28	98	79	101	230	387	545	1 091	2 468	3 845	6 518	9 176	12 957	19 378	17 880	16 301	12 277	5 818	2 999	945	126	1	277	
278	C76 Bösartige Neubildung sonstiger und ungenau bezeichneter Lokalisationen	3 312	19	42	10	21	18	12	14	47	75	125	182	244	341	455	439	458	357	210	164	67	12	-	278	
279	C77 Sekundäre und nicht näher bezeichnete bösartige Neubildung der Lymphknoten	12 085	1	7	8	12	57	76	124	229	376	588	929	1 248	1 612	1 971	1 616	1 424	1 060	444	219	75	9	-	279	
280	C78 Sekundäre bösartige Neubildung der Atmungs- und Verdauungsorgane	50 109	3	3	24	19	90	168	197	397	996	1 457	2 442	3 869	5 550	8 817	8 490	7 714	5 608	2 566	1 232	410	57	-	280	
281	C79 Sekundäre bösartige Neubildung an sonstigen Lokalisationen	32 252	-	15	23	25	30	63	110	263	646	1 129	2 015	2 614	3 774	5 694	4 977	4 648	3 617	1 690	745	158	15	1	281	
282	C80 Bösartige Neubildung ohne Angabe der Lokalisation	15 490	5	31	14	24	35	68	100	155	375	546	950	1 201	1 680	2 441	2 358	2 057	1 635	908	639	235	33	-	282	
283	C81-C96 Bösartige Neubildungen des lymphatischen, blutbildenden und verwandten Gewebes	167 072	349	5 491	4 927	4 637	4 517	2 923	2 793	4 132	4 950	6 029	7 300	9 837	13 856	21 491	21 055	21 176	17 419	8 864	4 266	927	133	-	283	
284	C81 Hodgkin-Krankheit (Lymphogranulomatose)	14 072	2	24	175	740	1 486	1 177	1 192	1 451	1 193	960	921	767	812	910	787	598	590	169	95	16	7	-	284	
285	C82 Follikuläres (noduläres) Non-Hodgkin-Lymphom	7 588	1	1	5	11	31	17	48	106	230	313	490	735	1 085	1 308	1 057	913	701	355	162	16	3	-	285	
286	C83 Diffuses Non-Hodgkin-Lymphom	21 168	30	163	285	250	288	292	256	472	645	847	923	1 386	2 165	3 221	2 997	2 923	2 407	1 094	438	73	13	-	286	
287	C84 Periphere und kutane T-Zell-Lymphome	4 453	-	26	42	98	63	72	54	161	147	232	206	318	401	569	553	592	469	258	153	34	5	-	287	
288	C85 Sonstige und nicht näher bezeichnete Typen des Non-Hodgkin-Lymphoms	36 445	4	109	229	434	466	389	477	720	1 092	1 400	1 665	2 587	3 365	5 166										

Nr.	Diagnose/Behandlungsanlass Pos.-Nr. der ICD-10	Insgesamt	davon im Alter von ... bis unter ... Jahren																				Lfd. Nr.		
			unter 1 Jahr	1 - 5	5 - 10	10 - 15	15 - 20	20 - 25	25 - 30	30 - 35	35 - 40	40 - 45	45 - 50	50 - 55	55 - 60	60 - 65	65 - 70	70 - 75	75 - 80	80 - 85	85 - 90	90 - 95		95 und mehr	unbe- kannt
333	D34 Gutartige Neubildung der Schilddrüse	4 538	1	-	3	6	16	41	82	156	303	352	397	469	479	553	577	497	373	165	60	7	1	-	333
334	D35 Gutartige Neubildung sonstiger und nicht näher bezeichneter endokriner Drüsen	5 323	3	15	18	60	122	118	187	315	389	432	445	524	577	644	538	513	277	108	35	2	1	-	334
335	D36 Gutartige Neubildung an sonstigen und nicht näher bezeichneten Lokalisationen	5 031	50	112	76	115	182	260	237	368	424	419	400	456	408	547	319	283	231	93	38	12	1	-	335
336	D37-D48 Neubildungen unsicherer oder unbekannten Verhaltens	146 607	418	877	896	1 491	2 137	2 708	3 316	5 312	7 478	9 113	10 362	10 896	12 132	17 969	16 029	15 920	13 839	8 279	5 237	1 930	267	1	336
337	D37 Neubildung unsicherer oder unbekannten Verhaltens der Mundhöhle und der Verdauungsorgane	25 425	30	39	36	75	104	198	264	418	778	1 040	1 345	1 769	2 260	3 790	3 532	3 556	3 006	1 706	1 016	400	63	-	337
338	D38 Neubildung unsicherer oder unbekannten Verhaltens des Mittelohres, der Atemungsorgane und der intrathorakalen Organe	10 252	14	20	15	25	61	97	145	212	325	478	667	841	1 073	1 598	1 535	1 452	982	428	219	55	10	-	338
339	D39 Neubildung unsicherer oder unbekannten Verhaltens der weiblichen Genitalorgane	19 772	8	5	12	84	396	677	880	1 378	1 849	2 116	2 220	1 732	1 490	1 968	1 590	1 371	1 128	509	273	74	11	1	339
340	D40 Neubildung unsicherer oder unbekannten Verhaltens der männlichen Genitalorgane	5 481	11	7	12	12	56	121	164	254	228	190	155	232	398	901	963	892	547	208	95	29	6	-	340
341	D41 Neubildung unsicherer oder unbekannten Verhaltens der Hamorgane	8 778	20	40	25	18	31	39	62	110	174	231	326	494	760	1 253	1 296	1 408	1 191	691	436	147	26	-	341
342	D42 Neubildung unsicherer oder unbekannten Verhaltens der Meningen	242	1	-	6	1	9	3	8	5	13	10	21	17	31	32	26	22	20	11	5	1	-	-	342
343	D43 Neubildung unsicherer oder unbekannten Verhaltens des Gehirns und des Zentralnervensystems	6 417	62	233	236	244	161	157	197	295	352	382	436	474	513	726	635	546	438	224	86	17	3	-	343
344	D44 Neubildung unsicherer oder unbekannten Verhaltens der endokrinen Drüsen	3 369	10	49	76	112	110	95	95	186	217	240	219	311	274	368	366	291	186	100	55	7	2	-	344
345	D45 Polycythaemia vera	1 000	1	1	-	6	3	5	1	6	21	17	28	42	78	141	147	173	168	99	50	12	1	-	345
346	D46 Myelodysplastische Syndrome	12 922	6	54	84	155	97	41	24	45	88	98	109	146	411	996	1 256	2 027	2 575	2 234	1 703	695	78	-	346
347	D47 Sonstige Neubildungen unsicherer oder unbekannten Verhaltens des lymphatischen, blutbildenden und verwandten Gewebes	4 349	8	12	18	32	48	67	68	99	93	137	210	221	302	449	546	673	635	409	248	69	5	-	347
348	D48 Neubildung unsicherer oder unbekannten Verhaltens an sonstigen und nicht näher bezeichneten Lokalisationen	48 600	247	417	376	727	1 061	1 208	1 408	2 304	3 340	4 174	4 626	4 617	4 542	5 747	4 137	3 509	2 963	1 660	1 051	424	62	-	348
349	D50-D89 Krankheiten des Blutes und der blutbildenden Organe sowie bestimmte Störungen mit Beteiligung des Immunsystems	111 114	1 399	4 983	4 260	3 214	3 063	2 576	2 229	2 935	3 550	3 994	4 376	4 269	4 833	7 986	8 921	11 158	13 144	10 186	9 171	4 114	752	1	349
350	D50-D53 Alimentäre Anämien	27 473	112	268	61	134	405	368	351	491	766	1 114	1 186	935	834	1 634	2 143	3 121	4 202	3 697	3 653	1 692	306	-	350
351	D50 Eisenmangelanämie	21 914	96	244	47	121	385	347	315	419	674	954	1 012	723	616	1 225	1 660	2 433	3 297	2 942	2 855	1 303	246	-	351
352	D51 Vitamin-B12-Mangelanämie	3 354	7	5	4	2	8	12	24	38	48	76	103	121	119	257	321	448	588	458	476	203	36	-	352
353	D52 Folsäure-Mangelanämie	535	-	3	1	1	4	2	3	8	14	26	20	25	32	34	46	38	75	76	74	46	7	-	353
354	D53 Sonstige alimentäre Anämien	1 670	9	16	9	10	8	7	9	26	30	58	51	66	67	118	116	202	242	221	248	140	17	-	354
355	D55-D59 Hämolytische Anämien	8 482	233	992	1 106	821	1 004	755	375	291	173	168	154	141	183	311	336	374	444	338	218	57	8	-	355
356	D55 Anämie durch Enzymdefekte	169	18	39	28	13	7	4	3	2	4	3	5	6	3	7	4	6	6	4	3	4	-	-	356
357	D56 Thalassemie	3 708	65	511	709	578	753	553	234	110	33	33	17	17	11	11	16	17	14	12	7	7	-	-	357
358	D57 Sichelzellenkrankheiten	785	4	105	195	82	141	89	61	33	28	11	4	6	6	3	6	3	7	1	-	-	-	-	358
359	D58 Sonstige hereditäre hämolytische Anämien	838	76	102	93	92	49	26	21	37	27	18	19	14	29	37	32	40	56	40	27	2	1	-	359
360	D59 Erworbene hämolytische Anämien	2 982	70	235	81	56	54	83	56	109	81	103	109	98	134	253	278	308	361	281	181	44	7	-	360
361	D60-D64 Aplastische und sonstige Anämien	35 678	282	710	457	554	381	448	312	447	595	763	1 033	1 077	1 377	2 599	3 029	4 321	5 534	4 678	4 508	2 159	413	1	361
362	D60 Erworbene isolierte aplastische Anämie (Erythrostopenie) (pure redcell aplasia)	731	12	98	18	7	4	7	5	10	11	10	15	23	29	54	55	87	107	55	83	32	9	-	362
363	D61 Sonstige aplastische Anämien	6 457	58	311	234	354	203	211	100	91	119	153	203	208	290	544	558	728	810	558	477	201	46	-	363
364	D62 Akute Blutungsanämie	5 378	11	21	9	25	24	30	48	77	106	149	214	198	245	420	466	632	861	743	671	362	66	-	364
365	D63 Anämie bei chronischen, anderenorts klassifizierten Krankheiten	842	-	1	2	1	-	2	3	3	6	15	21	35	53	81	83	125	137	100	113	46	15	-	365
366	D64 Sonstige Anämien	22 270	201	279	194	167	150	198	156	266	353	436	580	613	760	1 500	1 867	2 749	3 619	3 222	3 164	1 518	277	1	366
367	D65-D69 Koagulopathien, Purpura und sonstige hämorrhagische Diathesen	18 817	371	1 928	1 867	999	620	455	438	535	582	560	659	796	878	1 451	1 546	1 728	1 794	934	535	123	18	-	367
368	D65 Disseminierte intravasale Gerinnung (Defibrinationssyndrom)	210	7	3	2	1	3	6	5	9	10	13	18	9	12	21	20	18	28	13	9	2	1	-	368
369	D66 Hereditärer Faktor-VIII-Mangel	534	33	94	52	49	37	30	21	39	27	21	25	17	19	17	19	18	5	6	5	-	-	-	369
370	D67 Hereditärer Faktor-IX-Mangel	86	9	15	14	5	6	10	1	1	4	1	3	3	2	1	4	2	1	2	2	-	-	-	370
371	D68 Sonstige Koagulopathien	6 091	60	172	134	100	85	98	116	147	145	203	218	264	323	586	736	894	1 014	503	247	43	3	-	371
372	D69 Purpura und sonstige hämorrhagische Diathesen	11 896	262	1 644	1 665	844	489	311	295	339	396	322	395	503	522	826	767	796	746	410	272	78	14	-	372
373	D70-D77 Sonstige Krankheiten des Blutes und der blutbildenden Organe	10 229	227	509	253	288	300	239	195	291	365	442	513	637	840	1 179	1 252	1 116	860	424	218	75	6	-	373

Nr.	Diagnose/Behandlungsanlass Pos.-Nr. der ICD-10	Insgesamt	davon im Alter von ... bis unter ... Jahren																				Lfd. Nr.			
			unter 1 Jahr	1 - 5	5 - 10	10 - 15	15 - 20	20 - 25	25 - 30	30 - 35	35 - 40	40 - 45	45 - 50	50 - 55	55 - 60	60 - 65	65 - 70	70 - 75	75 - 80	80 - 85	85 - 90	90 - 95		95 und mehr	unbe- kannt	
415	E25 Adrenogenitale Störungen	564	141	107	95	72	43	17	9	15	8	3	3	9	2	13	1	11	5	5	4	1	-	-	415	
416	E26 Hyperaldosteronismus	573	25	22	21	5	7	9	9	20	47	49	52	63	57	78	47	36	16	7	3	-	-	-	416	
417	E27 Sonstige Krankheiten der Nebenniere	1 358	34	45	35	42	36	49	43	76	64	56	66	107	101	138	109	137	131	49	31	9	-	-	417	
418	E28 Ovarielle Dysfunktion	948	1	-	4	25	108	195	213	184	103	44	28	10	7	8	6	6	2	3	1	-	-	-	418	
419	E29 Testikuläre Dysfunktion	121	3	3	1	15	10	7	6	20	14	17	5	4	6	1	4	2	2	1	-	-	-	-	419	
420	E30 Pubertätsstörungen, anderenorts nicht klassifiziert	366	11	52	186	66	45	2	-	1	-	1	-	-	-	1	-	-	-	-	-	1	-	-	420	
421	E31 Polyglanduläre Dysfunktion	82	2	1	2	3	4	3	9	5	6	8	4	8	5	8	5	3	4	1	1	-	-	-	421	
422	E32 Krankheiten des Thymus	92	20	6	1	1	1	7	4	8	6	5	-	4	6	7	3	4	3	3	2	1	-	-	422	
423	E34 Sonstige endokrine Störungen	2 724	40	336	704	818	121	29	19	25	28	48	44	76	74	109	91	71	55	19	14	3	-	-	423	
424	E35 Störungen der endokrinen Drüsen bei anderenorts klassifizierten Krankheiten	20	1	-	1	-	-	-	-	2	-	5	2	1	-	-	1	1	3	1	-	1	1	-	424	
425	E40-E46 Mangelernährung	3 154	374	223	62	42	48	57	33	36	51	72	61	68	90	149	162	211	331	350	426	247	61	-	425	
426	E40 Kwashiorkor	23	-	-	-	-	1	1	1	1	2	1	1	-	2	1	1	3	4	3	1	-	-	-	426	
427	E41 Alimentärer Marasmus	1 782	67	56	21	13	32	40	20	24	27	44	45	48	54	106	100	146	211	236	283	163	46	-	427	
428	E42 Kwashiorkor-Marasmus	23	-	1	-	-	-	-	-	1	1	1	-	2	-	2	3	6	3	2	-	1	-	-	428	
429	E43 Nicht näher bezeichnete erhebliche Energie- und Eiweißmangelernährung	238	18	7	10	2	3	4	2	3	3	8	6	3	11	8	11	15	34	20	44	22	4	-	429	
430	E44 Energie- und Eiweißmangelernährung mäßigen und leichten Grades	140	47	24	2	4	1	2	-	2	4	2	2	2	1	5	5	5	4	11	8	8	1	-	430	
431	E45 Entwicklungsverzögerung durch Energie- und Eiweißmangelernährung	292	148	92	18	8	3	1	1	1	1	1	1	-	4	1	-	1	3	6	1	1	-	-	431	
432	E46 Nicht näher bezeichnete Energie- und Eiweißmangelernährung	656	94	43	11	15	8	9	9	4	13	15	6	13	18	26	42	35	72	72	89	52	10	-	432	
433	E50-E64 Sonstige alimentäre Mangelzustände	2 371	178	144	42	53	34	17	24	40	95	140	137	147	144	216	188	211	209	146	123	66	17	-	433	
434	E50 Vitamin-A-Mangel	113	1	2	2	1	-	-	2	4	4	3	5	-	6	8	13	15	19	12	8	6	2	-	434	
435	E51 Thiaminmangel (Vitamin-B1-Mangel)	609	-	1	-	-	1	-	4	5	37	91	87	92	62	96	65	39	20	7	2	-	-	-	435	
436	E52 Niazinmangel (Pellagra)	16	-	1	-	-	-	-	-	1	2	-	2	1	1	2	-	2	2	-	2	-	-	-	436	
437	E53 Mangel an sonstigen Vitaminen des Vitamin-B-Komplexes	514	8	7	4	2	1	4	3	14	13	22	18	20	46	50	61	74	86	47	25	9	-	-	437	
438	E54 Ascorbinsäuremangel	2	-	-	-	-	-	-	-	-	-	-	-	-	-	-	-	-	-	-	-	1	1	-	438	
439	E55 Vitamin-D-Mangel	172	39	61	11	19	1	1	3	-	7	1	1	2	4	3	4	4	5	2	3	-	1	-	439	
440	E56 Sonstige Vitaminmangelzustände	46	4	8	1	1	1	-	2	1	1	-	-	1	4	4	3	4	5	2	2	1	1	-	440	
441	E58 Alimentärer Kalziummangel	18	1	-	-	2	-	-	-	-	-	-	1	-	2	4	4	2	2	-	-	-	-	-	441	
442	E59 Alimentärer Selenmangel	1	-	-	-	-	-	-	-	-	-	-	-	1	-	-	-	-	-	-	-	-	-	-	442	
443	E60 Alimentärer Zinkmangel	11	-	-	-	-	-	1	-	-	1	1	1	3	-	1	1	1	-	1	-	-	-	-	443	
444	E61 Mangel an sonstigen Spurenelementen	200	8	9	4	8	8	5	5	9	16	13	14	3	8	13	18	20	16	10	6	6	1	-	444	
445	E63 Sonstige alimentäre Mangelzustände	476	105	42	19	18	20	4	3	3	9	5	6	15	7	21	11	28	38	40	48	27	7	-	445	
446	E64 Folgen von Mangelernährung oder sonstigen alimentären Mangelzuständen	193	12	13	1	2	2	2	2	3	5	3	3	7	2	14	10	22	18	25	27	16	4	-	446	
447	E65-E68 Adipositas und sonstige Überernährung	11 548	20	77	193	524	244	463	841	1 296	1 429	1 193	1 074	1 061	937	812	574	415	239	100	42	11	3	-	447	
448	E65 Lokalisierte Adipositas	3 089	-	-	1	4	27	177	367	518	553	389	296	264	230	155	73	20	10	2	3	-	-	-	448	
449	E66 Adipositas	8 340	18	73	192	518	214	282	465	768	871	795	773	795	699	648	495	384	225	84	31	9	1	-	449	
450	E67 Sonstige Überernährung	41	1	2	-	1	-	-	1	1	-	2	1	1	3	6	2	9	2	4	5	-	-	-	450	
451	E68 Folgen der Überernährung	78	1	2	-	1	3	4	8	9	5	7	4	1	5	3	4	4	2	2	10	3	2	2	-	451
452	E70-E90 Stoffwechselerstörungen	86 165	7 869	14 389	5 363	3 478	2 056	1 575	1 290	1 419	1 589	1 585	1 648	2 021	2 455	3 373	3 228	4 218	6 123	6 662	8 986	5 475	1 359	4	452	
453	E70 Störungen des Stoffwechsels aromatischer Aminosäuren	402	197	73	39	19	6	11	10	6	4	2	3	2	4	6	8	5	3	2	2	-	-	-	453	
454	E71 Störungen des Stoffwechsels verzweigter Aminosäuren und des Fettsäurestoffwechsels	585	112	100	113	82	9	10	6	11	21	21	16	6	15	17	9	16	10	10	1	-	-	-	454	
455	E72 Sonstige Störungen des Aminosäurestoffwechsels	595	186	127	84	49	25	33	14	12	15	9	9	3	3	7	3	3	4	3	4	2	-	-	455	
456	E73 Laktoseintoleranz	1 885	53	114	145	174	78	98	96	119	129	94	88	106	112	122	94	98	74	56	31	2	2	-	456	
457	E74 Sonstige Störungen des Kohlenhydratstoffwechsels	935	132	240	189	174	44	17	14	16	13	12	13	15	13	10	7	9	12	2	1	2	-	-	457	
458	E75 Störungen des Sphingolipidstoffwechsels und sonstige Störungen der Lipidspeicherung	681	41	136	136	103	53	15	11	22	43	23	11	14	14	37	9	7	2	3	-	-	1	-	458	
459	E76 Störungen des Glykosaminoglykan-Stoffwechsels	133	5	38	27	27	17	3	2	3	1	4	-	1	-	2	1	-	1	-	-	-	1	-	459	
460	E77 Störungen des Glykoproteinstoffwechsels	60	5	16	11	3	4	-	-	3	1	3	-	1	2	1	3	3	-	2	1	1	-	-	460	
461	E78 Störungen des Lipoproteinstoffwechsels und sonstige Lipidämien	5 608	36	34	21	115	70	106	84	80	263	377	387	561	729	805	734	554	429	147	54	17	5	-	461	
462	E79 Störungen des Purin- und Pyrimidinstoffwechsels	476	5	3	4	20	3	4	5	13	14	18	29	36	36	56	63	64	41	28	25	8	1	-	462	
463																										

Lfd. Nr.		Diagnose/Behandlungsanlass Pos.-Nr. der ICD-10	Insgesamt	davon im Alter von ... bis unter ... Jahren																			Lfd. Nr.		
				unter 1 Jahr	1 - 5	5 - 10	10 - 15	15 - 20	20 - 25	25 - 30	30 - 35	35 - 40	40 - 45	45 - 50	50 - 55	55 - 60	60 - 65	65 - 70	70 - 75	75 - 80	80 - 85	85 - 90			90 - 95
499	F24 Induzierte wahnhafte Störung	450	-	-	-	1	7	6	7	17	30	39	34	52	49	59	57	34	34	14	7	2	1	-	499
500	F25 Schizoaffective Störungen	24 380	-	1	1	32	295	922	1 508	2 707	3 745	3 565	3 306	2 420	1 792	1 948	1 076	562	343	111	37	8	1	-	500
501	F28 Sonstige nichtorganische psychotische Störungen	357	-	-	-	4	26	23	17	29	28	37	24	7	15	30	14	24	20	26	24	9	-	-	501
502	F29 Nicht näher bezeichnete nichtorganische Psychose	1 722	-	1	5	16	76	91	105	132	155	151	133	108	104	130	109	108	126	76	65	26	5	-	502
503	F30-F39 Affektive Störungen	149 326	309	230	79	600	3 490	4 979	5 806	9 680	13 554	14 816	14 869	14 062	12 321	13 519	10 805	10 977	10 295	5 469	2 782	620	62	2	503
504	F30 Manische Episode	2 835	-	5	6	27	151	168	170	283	368	344	290	215	167	208	134	106	78	45	43	26	1	-	504
505	F31 Bipolare affektive Störung	13 840	-	-	-	20	172	402	555	1 020	1 488	1 736	1 515	1 507	1 344	1 466	979	776	573	210	70	6	1	-	505
506	F32 Depressive Episode	81 328	-	1	48	441	2 464	3 135	3 421	5 588	7 550	7 918	7 888	7 331	6 294	6 652	5 399	5 722	5 771	3 338	1 872	445	49	1	506
507	F33 Rezidivierende depressive Störung	45 119	3	1	4	41	434	1 002	1 346	2 333	3 566	4 139	4 499	4 414	4 062	4 761	4 029	4 133	3 699	1 761	754	129	8	1	507
508	F34 Anhaltende affektive Störungen	4 638	-	-	2	48	210	230	257	385	498	587	562	496	373	327	211	180	139	89	32	11	1	-	508
509	F38 Andere affektive Störungen	845	306	220	15	14	34	18	20	29	21	33	28	27	16	16	13	16	7	7	3	-	2	-	509
510	F39 Nicht näher bezeichnete affektive Störung	721	-	3	4	9	25	24	37	42	63	59	87	72	65	89	40	44	28	19	8	3	-	-	510
511	F40-F48 Neurotische, Belastungs- und somatoforme Störungen	133 445	285	304	1 212	5 666	11 886	11 394	10 604	14 184	16 607	14 979	12 354	9 444	6 787	5 877	3 615	2 968	2 589	1 455	917	277	40	1	511
512	F40 Phobische Störungen	3 985	2	13	31	177	352	406	364	426	507	488	432	272	181	127	76	63	33	19	13	3	-	-	512
513	F41 Andere Angststörungen	19 389	-	12	60	332	801	1 256	1 500	2 148	2 635	2 329	1 993	1 606	1 234	1 130	726	585	563	269	167	40	3	-	513
514	F42 Zwangsstörung	2 693	-	2	28	206	277	313	301	412	365	237	160	102	79	84	38	46	26	10	4	2	1	-	514
515	F43 Reaktionen auf schwere Belastungen und Anpassungsstörungen	67 818	254	144	503	2 655	7 181	6 708	5 813	7 808	9 017	8 140	6 233	4 253	2 718	2 159	1 232	1 009	879	548	400	144	19	1	515
516	F44 Dissoziative Störungen (Konversionsstörungen)	5 935	5	21	69	337	753	668	502	569	695	557	416	321	260	192	157	118	128	87	63	14	3	-	516
517	F45 Somatoforme Störungen	30 136	24	93	500	1 852	2 290	1 842	1 888	2 511	3 001	2 864	2 776	2 582	2 037	1 959	1 264	1 041	838	453	242	69	10	-	517
518	F48 Andere neurotische Störungen	3 489	-	19	21	107	232	201	236	310	387	364	344	308	278	226	122	106	122	69	28	5	4	-	518
519	F50-F59 Verhaltensauffälligkeiten mit körperlichen Störungen und Faktoren	18 887	596	903	408	1 651	3 678	2 400	1 469	1 271	1 049	837	768	613	605	598	365	293	348	327	404	244	60	-	519
520	F50 Eßstörungen	13 550	553	730	241	1 453	3 445	2 138	1 157	823	582	382	276	140	107	116	130	122	237	272	356	231	59	-	520
521	F51 Nichtorganische Schlafstörungen	3 063	34	147	139	108	72	106	129	214	243	262	297	310	321	309	161	108	63	19	14	6	1	-	521
522	F52 Sexuelle Funktionsstörungen, nicht verursacht durch eine organische Störung oder Krankheit	502	-	-	-	-	10	34	39	50	50	46	52	52	64	61	30	10	3	-	-	1	-	-	522
523	F53 Psychische oder Verhaltensstörungen im Wochenbett, anderenorts nicht klassifiziert	235	-	-	-	-	3	37	66	89	30	9	1	-	-	-	-	-	-	-	-	-	-	-	523
524	F54 Psychologische Faktoren oder Verhaltensfaktoren bei anderenorts klassifizierten Krankheiten	752	-	3	10	53	43	34	28	41	78	79	94	85	81	71	23	14	12	1	2	-	-	-	524
525	F55 Mißbrauch von nichtabhängigkeitserzeugenden Substanzen	473	5	7	2	17	67	29	30	30	47	31	29	13	19	22	13	30	23	23	30	6	-	-	525
526	F59 Nicht näher bezeichnete Verhaltensauffälligkeiten bei körperlichen Störungen und Faktoren	312	4	16	16	20	38	22	20	24	19	28	19	13	13	19	8	9	10	12	2	-	-	-	526
527	F60-F69 Persönlichkeits- und Verhaltensstörungen	36 914	15	47	89	472	3 944	6 264	5 187	5 837	5 670	3 787	2 254	1 309	684	466	279	230	178	105	64	30	3	-	527
528	F60 Spezifische Persönlichkeitsstörungen	31 939	1	8	29	329	3 569	5 728	4 654	5 128	4 942	3 248	1 898	1 055	523	331	185	117	96	58	25	12	3	-	528
529	F61 Kombinierte und andere Persönlichkeitsstörungen	1 627	-	1	1	8	123	224	207	276	274	189	125	96	43	25	12	14	5	2	2	-	-	-	529
530	F62 Andauernde Persönlichkeitsänderungen, nicht Folge einer Schädigung oder Krankheit des Gehirns	786	1	1	3	4	15	36	40	57	72	91	72	66	47	57	46	73	50	30	16	9	-	-	530
531	F63 Abnorme Gewohnheiten und Störungen der Impulskontrolle	779	-	3	3	36	87	98	91	104	103	73	42	31	29	19	8	14	12	9	11	6	-	-	531
532	F64 Störungen der Geschlechtsidentität	845	3	3	3	4	20	83	119	190	183	111	66	32	9	7	4	1	3	2	1	1	-	-	532
533	F65 Störungen der Sexualpräferenz	111	1	-	-	-	12	11	18	8	16	10	9	5	6	7	3	2	2	-	1	-	-	-	533
534	F66 Psychische und Verhaltensstörungen in Verbindung mit der sexuellen Entwicklung und Orientierung	98	-	2	1	21	33	6	3	7	4	3	4	3	4	3	2	1	1	-	-	-	-	-	534
535	F68 Andere Persönlichkeits- und Verhaltensstörungen	380	4	13	16	31	46	34	34	33	40	39	18	15	15	12	11	4	8	4	3	-	-	-	535
536	F69 Nicht näher bezeichnete Persönlichkeits- und Verhaltensstörung	349	5	16	33	39	39	44	21	34	36	23	20	6	8	5	8	4	1	-	5	2	-	-	536
537	F70-F79 Intelligenzminderung	6 577	22	297	492	431	512	585	512	699	742	660	465	343	263	242	135	86	57	22	9	3	-	-	537
538	F70 Leichte Intelligenzminderung	2 425	3	71	180	182	221	250	192	290	294	234	163	121	81	71	32	20	11	7	2	-	-	-	538
539	F71 Mittelgradige Intelligenzminderung	2 118	-	38	87	73	148	223	180	247	271	247	188	116	92	77	67	33	24	5	1	1	-	-	539
540	F72 Schwere Intelligenzminderung	924	2	41	46	44	60	55	83	97	95	117	59	67	56	51	20	15	8	4	3	1	-	-	540
541	F73 Schwerste Intelligenzminderung	341	6	14	28	30	31	25	26	22	41	29	21	17	23	5	6	7	6	3	-	1	-	-	541
542	F78 Andere Intelligenzminderung	91	2	1	12	7	3	8	7	7	12	3	7	1	6	10	1	2	1	1	-	-	-	-	542
543	F79 Nicht näher bezeichnete Intelligenzminderung	678	9	132	139	95	49	24	24	36	29	30	27	21	5	28	9	9	7	2	3	-	-	-	543
544	F80-F89 Entwicklungsstörungen																								

Nr.	Diagnose/Behandlungsanlass Pos.-Nr. der ICD-10	Insgesamt	davon im Alter von ... bis unter ... Jahren																				Lfd. Nr.		
			unter 1 Jahr	1 - 5	5 - 10	10 - 15	15 - 20	20 - 25	25 - 30	30 - 35	35 - 40	40 - 45	45 - 50	50 - 55	55 - 60	60 - 65	65 - 70	70 - 75	75 - 80	80 - 85	85 - 90	90 - 95		95 und mehr	unbe- kannt
584	G25 Sonstige extrapyramidale Krankheiten und Bewegungsstörungen	5 537	235	121	66	95	112	85	86	132	189	264	343	434	558	692	583	555	498	263	175	40	11	-	584
585	G26 Extrapyramidale Krankheiten und Bewegungsstörungen bei anderenorts klassifizierten Krankheiten	12	-	-	-	-	1	-	-	-	-	1	1	-	-	-	1	2	5	1	-	-	-	-	585
586	G30-G32 Sonstige degenerative Krankheiten des Nervensystems	13 058	67	109	56	34	25	21	27	52	90	133	188	279	411	738	1 090	1 739	2 731	2 255	2 030	845	138	-	586
587	G30 Alzheimer-Krankheit	10 306	-	-	2	1	1	1	1	4	7	8	22	87	202	434	799	1 472	2 439	2 041	1 866	786	133	-	587
588	G31 Sonstige degenerative Krankheiten des Nervensystems, anderenorts nicht klassifiziert	2 689	67	109	54	33	24	18	26	47	81	122	163	189	202	292	285	257	288	210	159	58	5	-	588
589	G32 Sonstige degenerative Krankheiten des Nervensystems bei anderenorts klassifizierten Krankheiten	63	-	-	-	-	-	2	-	1	2	3	3	3	7	12	6	10	4	4	5	1	-	-	589
590	G35-G37 Demyelinisierende Krankheiten des Zentralnervensystems	44 728	11	26	36	205	795	2 009	2 957	5 152	6 788	6 607	5 929	4 641	3 653	3 014	1 607	759	386	117	26	9	1	-	590
591	G35 Multiple Sklerose (Encephalomyelitis disseminata)	43 354	1	4	22	171	755	1 922	2 864	5 011	6 603	6 446	5 784	4 528	3 544	2 950	1 548	716	359	104	17	5	-	-	591
592	G36 Sonstige akute disseminierte Demyelinisation	279	1	2	4	4	12	14	32	34	30	41	23	22	21	13	6	13	5	1	1	-	-	-	592
593	G37 Sonstige demyelinisierende Krankheiten des Zentralnervensystems	1 095	9	20	10	30	28	73	61	107	155	120	122	91	88	51	53	30	22	12	8	4	1	-	593
594	G40-G47 Episodische und paroxysmale Krankheiten des Nervensystems	397 553	6 878	11 101	10 703	11 938	10 801	9 190	8 940	13 639	19 314	22 584	26 570	31 126	34 007	43 285	34 710	30 761	28 802	19 885	16 065	6 330	921	3	594
595	G40 Epilepsie	123 458	2 628	8 582	8 776	8 621	7 947	6 022	4 927	6 532	8 433	8 080	7 328	6 219	5 757	7 431	6 564	6 378	5 955	3 677	2 607	880	113	1	595
596	G41 Status epilepticus	6 889	94	417	310	266	257	306	256	302	436	443	405	361	340	517	488	537	471	336	238	95	14	-	596
597	G43 Migräne	14 765	4	83	640	1 964	1 410	1 214	1 232	1 408	1 464	1 308	1 110	933	719	525	285	207	153	74	25	7	-	-	597
598	G44 Sonstige Kopfschmerzsyndrome	9 490	2	49	241	561	673	713	636	874	1 005	912	819	723	631	592	358	251	235	113	80	22	-	-	598
599	G45 Zerebrale transitorische ischämische Attacken und verwandte Syndrome	96 390	21	11	15	56	123	226	290	606	957	1 426	2 058	3 047	4 467	8 275	9 994	13 584	17 697	14 594	12 887	5 276	780	-	599
600	G46 Zerebrale Gefäßsyndrome bei zerebrovaskulären Krankheiten	890	-	1	2	-	2	7	6	8	20	31	40	44	66	108	114	128	138	86	63	24	2	-	600
601	G47 Schlafstörungen	145 671	4 129	1 958	719	470	389	702	1 593	3 909	6 999	10 384	14 810	19 799	22 027	25 837	16 907	9 676	4 153	1 005	165	26	12	2	601
602	G50-G59 Krankheiten von Nerven, Nervenwurzeln und Nervenplexus	76 800	107	312	630	1 151	1 312	1 715	2 114	3 602	5 071	5 613	6 041	7 191	7 328	8 083	6 511	6 712	6 637	3 997	2 119	508	46	-	602
603	G50 Krankheiten des N. trigeminus (V. Hirnnerv)	4 128	1	5	6	12	22	67	101	153	205	236	253	338	359	536	419	479	434	266	180	52	4	-	603
604	G51 Krankheiten des N. facialis (VII. Hirnnerv)	13 955	49	258	519	891	591	605	581	764	845	800	756	810	935	1 368	1 275	1 117	949	493	268	74	7	-	604
605	G52 Krankheiten sonstiger Hirnnerven	778	3	8	9	15	15	15	27	40	44	49	56	59	56	107	79	81	60	30	19	5	1	-	605
606	G53 Krankheiten der Hirnnerven bei anderenorts klassifizierten Krankheiten	180	-	1	1	-	2	1	2	4	6	8	8	7	5	21	19	27	35	21	7	5	-	-	606
607	G54 Krankheiten von Nervenwurzeln und Nervenplexus	5 044	53	30	14	40	127	162	158	314	471	472	475	488	476	496	378	331	301	163	73	17	5	-	607
608	G55 Kompression von Nervenwurzeln und Nervenplexus bei anderenorts klassifizierten Krankheiten	1 302	-	-	-	-	4	16	36	86	139	142	145	139	136	143	124	99	51	22	17	3	-	-	608
609	G56 Mononeuropathien der oberen Extremität	40 372	-	4	34	50	184	382	699	1 457	2 368	2 878	3 360	4 322	4 390	4 281	3 391	3 898	4 244	2 715	1 387	305	23	-	609
610	G57 Mononeuropathien der unteren Extremität	4 615	1	1	15	44	121	153	175	273	341	421	427	480	479	557	377	300	266	118	55	10	1	-	610
611	G58 Sonstige Mononeuropathien	6 383	-	5	31	99	246	313	334	510	651	606	559	542	488	570	445	376	293	163	110	37	5	-	611
612	G59 Mononeuropathie bei anderenorts klassifizierten Krankheiten	43	-	-	1	-	-	1	1	1	1	1	2	6	4	4	4	4	4	6	3	-	-	-	612
613	G60-G64 Polyneuropathien und sonstige Krankheiten des peripheren Nervensystems	18 621	7	107	118	154	207	188	216	538	743	960	1 211	1 587	1 704	2 490	2 295	2 451	2 067	972	505	92	9	-	613
614	G60 Hereditäre und idiopathische Neuropathie	1 677	1	9	29	54	75	28	28	79	83	104	159	133	121	197	146	170	147	73	36	4	1	-	614
615	G61 Polyneuritis	4 584	4	57	45	55	106	100	105	238	257	263	283	406	416	570	553	519	353	172	73	9	-	-	615
616	G62 Sonstige Polyneuropathien	11 375	1	41	42	42	26	53	76	205	384	557	727	980	1 080	1 619	1 459	1 610	1 417	648	337	66	5	-	616
617	G63 Polyneuropathie bei anderenorts klassifizierten Krankheiten	760	-	-	1	3	-	3	3	10	11	18	33	52	69	85	120	131	112	62	40	7	-	-	617
618	G64 Sonstige Krankheiten des peripheren Nervensystems	225	1	-	1	-	-	4	4	6	8	18	9	16	18	19	17	21	38	17	19	6	3	-	618
619	G70-G73 Krankheiten im Bereich der neuromuskulären Synapse und des Muskels	7 262	109	283	305	365	352	295	288	376	441	416	456	483	527	633	540	561	473	259	88	11	1	-	619
620	G70 Myasthenia gravis und sonstige neuromuskuläre Krankheiten	3 060	12	60	44	63	82	101	130	135	165	141	147	198	167	323	300	361	340	206	73	11	1	-	620
621	G71 Primäre Myopathien	2 590	91	168	215	252	228	132	99	133	135	155	173	153	210	163	125	73	59	21	5	-	-	-	621
622	G72 Sonstige Myopathien	1 558	6	55	45	50	41	61	58	105	137	116	132	128	146	141	109	114	73	32	9	-	-	-	622
623	G73 Krankheiten im Bereich der neuromuskulären Synapse und des Muskels bei anderenorts klassifizierten Krankheiten	54	-	-	1	-	1	1	1	3	4	4	4	4	4	6	6	13	1	-	1	-	-	-	623
624	G80-G83 Zerebrale Lähmung und sonstige Lähmungssyndrome	18 597	127	927	1 359	1 387	955	584	525	711	939	911	917	1 004	1 091	1 507	1 364	1 404	1 313	846	521	180	25	-	624
625	G80 Infantile Zerebralparese	3 631	62	531	906	911	472	135	94	79	79	74	50	53	38	54	39	222							

Lfd. Nr.	Diagnose/Behandlungsanlass Pos.-Nr. der ICD-10	Insgesamt	davon im Alter von ... bis unter ... Jahren																				Lfd. Nr.		
			unter 1 Jahr	1 - 5	5 - 10	10 - 15	15 - 20	20 - 25	25 - 30	30 - 35	35 - 40	40 - 45	45 - 50	50 - 55	55 - 60	60 - 65	65 - 70	70 - 75	75 - 80	80 - 85	85 - 90	90 - 95		95 und mehr	unbe- kannt
669	H31 Sonstige Affektionen der Aderhaut	445	2	-	5	5	5	10	10	14	10	9	6	18	26	44	37	46	87	62	36	10	3	-	669
670	H32 Chorioretinale Affektionen bei anderenorts klassifizierten Krankheiten	30	-	-	2	1	4	3	5	1	2	3	-	-	2	2	2	1	1	1	-	-	-	-	670
671	H33 Netzhautablösung und Netzhautriß	21 023	15	41	74	191	271	301	362	544	718	926	1 092	1 645	2 233	3 707	3 057	2 658	1 895	887	310	88	8	-	671
672	H34 Netzhautgefäßverschuß	7 868	-	1	1	-	11	22	45	78	157	206	287	448	639	1 176	1 244	1 334	1 097	626	394	96	6	-	672
673	H35 Sonstige Affektionen der Netzhaut	13 433	195	124	75	73	65	66	121	151	178	228	257	448	783	1 737	2 315	2 471	2 320	1 196	541	80	9	-	673
674	H36 Affektionen der Netzhaut bei anderenorts klassifizierten Krankheiten	835	-	-	1	1	-	2	4	31	21	20	43	75	88	180	141	118	70	30	7	3	-	-	674
675	H40-H42 Glaukom	34 244	46	100	106	189	195	220	233	484	713	961	1 269	1 750	2 441	4 538	4 700	5 464	5 353	3 163	1 774	502	43	-	675
676	H40 Glaukom	34 203	46	100	106	188	195	218	233	484	713	961	1 266	1 747	2 440	4 535	4 692	5 459	5 346	3 159	1 771	501	43	-	676
677	H42 Glaukom bei anderenorts klassifizierten Krankheiten	41	-	-	-	1	-	2	-	-	-	-	3	3	1	3	8	5	7	4	3	1	-	-	677
678	H43-H45 Affektionen des Glaskörpers und des Augapfels	9 005	26	76	51	35	86	71	128	170	214	250	343	500	653	1 262	1 297	1 321	1 220	754	434	106	8	-	678
679	H43 Affektionen des Glaskörpers	6 113	8	12	18	13	35	30	58	96	117	158	228	365	500	967	1 023	937	792	478	233	41	4	-	679
680	H44 Affektionen des Augapfels	2 807	18	63	33	22	51	39	66	74	96	91	114	125	146	279	263	369	420	272	198	64	4	-	680
681	H45 Affektionen des Glaskörpers und des Augapfels bei anderenorts klassifizierten Krankheiten	85	-	1	-	-	-	2	4	-	1	1	1	10	7	16	11	15	8	4	3	1	-	-	681
682	H46-H48 Affektionen des N. opticus und der Sehbahn	6 128	14	76	110	159	213	306	354	488	510	447	386	339	389	632	511	418	425	222	107	22	-	-	682
683	H46 Neuritis optica	2 382	-	5	28	77	148	245	267	374	383	285	186	111	74	81	52	21	26	13	5	1	-	-	683
684	H47 Sonstige Affektionen des N. opticus (II. Hirnnerv) und der Sehbahn	3 692	14	70	82	82	62	55	82	105	120	155	194	224	315	550	458	395	397	209	102	21	-	-	684
685	H48 Affektionen des N. opticus (II. Hirnnerv) und der Sehbahn bei anderenorts klassifizierten Krankheiten	54	-	1	-	-	3	6	5	9	7	7	6	4	-	1	1	2	2	-	-	-	-	-	685
686	H49-H52 Affektionen der Augenmuskeln, Störungen der Blickbewegungen sowie Akkommodationsstörungen und Refraktionsfehler	18 157	67	1 446	4 317	1 579	1 036	814	812	1 014	1 097	877	776	674	684	862	617	595	495	253	121	19	2	-	686
687	H49 Strabismus paralyticus	2 901	21	99	93	87	60	90	84	120	154	142	168	200	214	326	298	298	252	129	56	9	1	-	687
688	H50 Sonstiger Strabismus	13 974	28	1 271	4 157	1 440	938	687	676	819	851	666	530	405	398	448	233	199	142	54	28	4	-	-	688
689	H51 Sonstige Störungen der Blickbewegungen	348	12	24	36	19	16	10	10	23	31	23	21	13	19	29	14	19	14	12	3	-	-	-	689
690	H52 Akkommodationsstörungen und Refraktionsfehler	934	6	52	31	33	22	27	42	52	61	46	57	56	53	59	72	79	87	58	34	6	1	-	690
691	H53-H54 Sehstörungen und Blindheit	2 782	49	56	199	209	107	92	79	96	153	174	161	191	178	234	193	201	179	122	76	29	3	1	691
692	H53 Sehstörungen	2 010	19	39	172	171	85	67	59	79	119	134	119	134	137	188	130	131	118	66	32	9	1	1	692
693	H54 Blindheit und Sehschwäche	772	30	17	27	38	22	25	20	17	34	40	42	57	41	46	63	70	61	56	44	20	2	-	693
694	H55-H59 Sonstige Affektionen des Auges und der Augenanhangsgebilde	1 799	145	129	156	73	43	32	39	62	60	66	60	75	94	159	145	155	142	100	52	12	-	-	694
695	H55 Nystagmus und sonstige abnorme Augenbewegungen	445	93	53	116	51	21	3	10	21	8	16	9	10	6	10	7	2	2	3	4	-	-	-	695
696	H57 Sonstige Affektionen des Auges und der Augenanhangsgebilde	552	50	71	31	17	15	18	24	20	34	28	24	36	27	42	24	30	31	18	9	3	-	-	696
697	H58 Sonstige Affektionen des Auges und der Augenanhangsgebilde bei anderenorts klassifizierten Krankheiten	10	-	-	-	-	-	-	-	1	2	-	-	-	-	-	3	1	-	3	-	-	-	-	697
698	H59 Affektionen des Auges und der Augenanhangsgebilde nach medizinischen Maßnahmen, anderenorts nicht klassifiziert	792	2	5	9	5	7	11	5	20	16	22	27	29	61	107	111	122	109	76	39	9	-	-	698
699	H60-H95 Krankheiten des Ohres und des Warzenfortsatzes	186 513	3 146	13 323	10 656	6 663	6 396	6 368	6 895	10 296	12 869	13 352	13 654	14 591	14 833	17 404	12 199	9 844	7 719	3 837	1 866	535	66	1	699
700	H60-H62 Krankheiten des äußeren Ohres	7 563	56	254	563	591	415	319	316	453	544	555	509	468	561	657	399	319	256	163	109	46	10	-	700
701	H60 Otitis externa	2 959	48	120	150	222	150	163	156	202	231	217	185	154	168	194	138	147	125	91	64	29	5	-	701
702	H61 Sonstige Krankheiten des äußeren Ohres	4 578	8	133	411	369	264	156	159	248	310	337	321	313	391	461	259	170	130	71	45	17	5	-	702
703	H62 Krankheiten des äußeren Ohres bei anderenorts klassifizierten Krankheiten	26	-	1	2	-	1	-	1	3	3	1	3	1	2	2	2	2	1	1	-	-	-	-	703
704	H65-H75 Krankheiten des Mittelohres und des Warzenfortsatzes	58 040	2 680	10 491	7 900	4 381	2 527	1 837	1 903	2 610	3 244	3 287	3 149	2 932	3 192	3 257	1 961	1 336	835	315	140	49	13	1	704
705	H65 Nichteitrige Otitis media	14 226	596	5 082	4 181	944	264	180	170	249	305	308	319	311	345	362	231	175	125	43	20	11	5	-	705
706	H66 Eitrige und nicht näher bezeichnete Otitis media	25 382	1 870	3 967	1 732	1 647	1 109	894	933	1 319	1 620	1 715	1 612	1 484	1 600	1 686	956	636	387	127	55	24	8	1	706
707	H67 Otitis media bei anderenorts klassifizierten Krankheiten	44	-	1	1	2	1	1	2	6	2	5	4	2	2	5	2	3	3	2	-	-	-	-	707
708	H68 Entzündung und Verschuß der Tuba auditiva	321	6	92	110	35	4	6	-	6	4	7	5	8	12	9	8	2	3	1	2	1	-	-	708
709	H69 Sonstige Krankheiten der Tuba auditiva	405	3	109	111	46	10	9	8	8	17	14	14	14	11	9	9	5	4	-	4	-	-	-	709
710	H70 Mastoiditis und verwandte Zustände	2 832	184	827	362	211	81	56	66	84	128	119	85	118	120	134	91	79	48	21	15	3	-	-	710
711	H71 Cholesteatom des Mittelohres	8 452	3	105	651	861	589	394	422	571	666	652	632	606	611	623	418	305	196	98	39	10	-	-	711
712	H72 Trommelfellperforation	3 4																							



3.1 Ins gesamt  
An zahl

t. Krankenhausdiagnosestatistik, 2001

Lfd. Nr.	Diagnose/Behandlungsanlass Pos.-Nr. der ICD-10	Insgesamt	davon im Alter von ... bis unter ... Jahren																		95 und mehr	unbe- kannt	Lfd. Nr.			
			unter 1 Jahr	1 - 5	5 - 10	10 - 15	15 - 20	20 - 25	25 - 30	30 - 35	35 - 40	40 - 45	45 - 50	50 - 55	55 - 60	60 - 65	65 - 70	70 - 75	75 - 80	80 - 85				85 - 90	90 - 95	
837	J21 Akute Bronchiolitis	4 567	2 979	582	53	18	23	14	19	27	26	30	50	46	51	83	90	135	114	92	93	34	8	-	837	
838	J22 Akute Infektion der unteren Atemwege, nicht näher bezeichnet	2 966	320	477	143	91	66	72	72	67	86	69	67	77	91	116	148	200	243	219	206	107	29	-	838	
839	J30-J39 Sonstige Krankheiten der oberen Atemwege	432 665	2 015	81 534	62 146	27 437	37 947	31 844	27 357	32 591	30 447	22 224	17 906	15 173	13 314	13 649	8 087	4 878	2 629	948	385	111	42	1	839	
840	J30 Vasomotorische und allergische Rhinopathie	883	5	13	56	96	68	71	87	94	82	67	57	52	44	41	19	17	8	2	1	3	-	-	840	
841	J31 Chronische Rhinitis, Rhinopharyngitis und Pharyngitis	647	116	49	36	24	26	17	22	41	33	37	26	33	35	46	32	23	27	10	10	3	1	-	841	
842	J32 Chronische Sinusitis	48 702	6	356	842	1 355	1 946	2 331	3 129	5 001	6 010	5 075	4 751	4 302	4 036	4 446	2 643	1 458	731	204	66	13	1	-	842	
843	J33 Nasenpolyp	5 468	1	55	102	140	145	181	230	388	500	485	527	523	549	646	441	308	153	67	21	4	2	-	843	
844	J34 Sonstige Krankheiten der Nase und der Nasennebenhöhlen	90 436	17	290	721	1 922	7 306	10 174	10 643	12 828	12 388	9 564	7 111	5 571	4 317	4 016	1 933	998	422	147	52	10	5	1	844	
845	J35 Chronische Krankheiten der Gaumen- und Rachenmandeln	240 175	443	75 343	58 491	22 639	25 487	16 692	11 087	11 303	8 068	3 967	2 298	1 540	1 105	938	396	215	99	37	13	3	11	-	845	
846	J36 Peritonsillarabszß	13 994	7	112	371	780	2 417	1 763	1 412	1 651	1 493	973	689	522	487	514	347	206	142	68	29	10	1	-	846	
847	J37 Chronische Laryngitis und Laryngotracheitis	4 133	37	148	65	33	11	33	74	145	268	341	450	478	566	598	419	278	132	41	12	4	-	-	847	
848	J38 Krankheiten der Stimmklappen und des Kehlkopfes, anderenorts nicht klassifiziert	23 281	1 256	4 962	1 288	259	190	311	431	851	1 224	1 420	1 675	1 781	1 850	2 024	1 494	1 082	729	272	121	43	18	-	848	
849	J39 Sonstige Krankheiten der oberen Atemwege	4 946	127	206	174	189	351	271	242	289	381	295	322	371	325	380	363	293	186	100	60	18	3	-	849	
850	J40-J47 Chronische Krankheiten der unteren Atemwege	185 626	6 049	9 167	5 059	4 341	2 978	2 322	2 111	2 781	3 600	4 490	5 869	8 080	11 805	18 927	21 143	26 198	24 126	14 118	8 847	3 116	498	1	850	
851	J40 Bronchitis, nicht als akut oder chronisch bezeichnet	9 910	705	708	193	115	229	209	186	230	285	270	290	346	415	643	708	806	1 110	917	940	500	105	-	851	
852	J41 Einfache und schleimig-eitrige chronische Bronchitis	3 750	55	120	47	33	40	41	39	70	88	119	147	175	220	400	398	471	479	358	274	150	26	-	852	
853	J42 Nicht näher bezeichnete chronische Bronchitis	3 657	115	279	72	38	34	32	41	62	86	101	142	183	249	349	365	439	446	283	229	92	19	1	853	
854	J43 Emphysem	4 649	11	9	10	14	28	30	32	62	92	170	252	336	541	636	564	690	551	339	212	61	9	-	854	
855	J44 Sonstige chronische obstruktive Lungenkrankheit	121 725	3 938	4 354	701	316	233	244	303	554	915	1 728	3 006	4 968	8 145	14 150	16 797	21 461	19 644	11 210	6 621	2 122	315	-	855	
856	J45 Asthma bronchiale	32 759	1 080	2 842	3 221	3 068	1 968	1 438	1 245	1 445	1 671	1 651	1 573	1 607	1 644	1 996	1 737	1 706	1 444	782	465	159	17	-	856	
857	J46 Status asthmaticus	7 662	141	835	781	721	421	301	240	300	392	366	363	350	401	497	428	474	346	186	84	29	6	-	857	
858	J47 Bronchiektasen	1 514	4	20	34	36	25	27	25	58	71	85	96	115	190	256	146	151	106	43	22	3	1	-	858	
859	J60-J70 Lungenkrankheiten durch exogene Substanzen	17 211	129	396	151	119	160	214	221	320	341	378	435	553	760	1 276	1 478	1 993	2 473	1 998	2 298	1 229	288	1	859	
860	J60 Kohlenbergerbeiter-Pneumokoniose	86	-	-	-	-	-	-	-	2	1	3	-	8	6	6	16	19	14	4	5	1	1	-	860	
861	J61 Pneumokoniose durch Asbest und sonstige anorganische Fasern	288	2	-	2	-	-	-	-	-	1	4	7	19	26	60	62	53	38	7	4	2	1	-	861	
862	J62 Pneumokoniose durch Quarzstaub	519	3	1	1	-	-	-	-	6	3	4	7	4	21	49	104	169	109	28	8	1	1	-	862	
863	J63 Pneumokoniose durch sonstige anorganische Stäube	324	2	-	2	-	3	1	8	1	5	9	12	7	16	27	34	48	54	39	35	15	5	1	863	
864	J64 Nicht näher bezeichnete Pneumokoniose	338	-	-	-	1	-	-	-	1	2	4	3	6	3	13	35	43	54	69	42	47	11	4	-	864
865	J65 Pneumokoniose in Verbindung mit Tuberkulose	76	-	-	1	-	-	-	-	-	1	-	1	1	1	4	10	17	21	9	6	3	1	-	865	
866	J66 Krankheit der Atemwege durch spezifischen organischen Staub	39	-	1	3	1	3	2	-	1	-	1	4	3	2	6	1	3	4	2	2	-	-	-	866	
867	J67 Allergische Alveolitis durch organischen Staub	1 351	-	5	24	18	18	17	26	47	58	76	93	122	148	232	162	124	105	40	22	11	3	-	867	
868	J68 Krankheiten der Atmungsorgane durch Einatmen von chemischen Substanzen, Gasen, Rauch und Dämpfen	1 125	11	32	24	44	69	100	103	120	102	86	67	64	53	48	42	42	50	21	31	15	1	-	868	
869	J69 Pneumonie durch feste und flüssige Substanzen	12 420	109	333	81	54	64	87	80	127	160	181	216	291	414	685	919	1 354	1 925	1 778	2 127	1 165	270	-	869	
870	J70 Krankheiten der Atmungsorgane durch sonstige exogene Substanzen	645	2	24	13	1	3	7	3	13	7	10	22	31	57	118	78	106	96	31	14	7	2	-	870	
871	J80-J84 Sonstige Krankheiten der Atmungsorgane, die hauptsächlich das Interstitium betreffen	23 146	84	159	85	79	117	95	153	244	414	469	691	929	1 354	2 513	2 726	3 258	3 537	2 490	2 463	1 089	197	-	871	
872	J80 Atemnotsyndrom des Erwachsenen (ARDS)	1 118	23	35	9	15	49	29	26	47	63	67	69	81	75	124	95	105	104	55	35	11	1	-	872	
873	J81 Lungenödem	12 380	14	11	8	10	11	19	19	30	40	69	99	224	402	882	1 210	1 769	2 283	1 956	2 141	994	189	-	873	
874	J82 Eosinophiles Lungeninfiltrat, anderenorts nicht klassifiziert	374	-	-	-	2	7	2	12	14	24	15	27	29	33	52	60	30	39	15	9	3	1	-	874	
875	J84 Sonstige interstitielle Lungenkrankheiten	9 274	47	113	68	52	50	45	96	153	287	318	496	595	844	1 455	1 361	1 354	1 111	464	278	81	6	-	875	
876	J85-J86 Purulente und nekrotisierende Krankheitszustände der unteren Atemwege	5 892	5	31	22	18	48	81	120	187	286	453	441	523	594	758	629	698	533	249	162	47	7	-	876	
877	J85 Abszß der Lunge und des Mediastinums	1 469	1	14	16	10	8	28	34	43	70	114	113	126	152	181	147	168	128	71	30	15	-	-	877	
878	J86 Pyothorax	4 423	4	17	6	8	40	53	86	144	216	339	328	397	442											

## Gesundheit VIII A

Statistisches Bundesamt, Krankenhausdiagnosestatistik, 2001

## Gesundheit VIII A

Statistisches Bundesamt, Krankenhausdiagnosestatistik, 2001

Statistisches Bundesamt, Krankenhausdiagnosestatistik, 2010

Lfd. Nr.	Diagnose/Behandlungsanlass Pos.-Nr. der ICD-10	Insgesamt	davon im Alter von ... bis unter ... Jahren																					Lfd. Nr.	
			unter 1 Jahr	1 - 5	5 - 10	10 - 15	15 - 20	20 - 25	25 - 30	30 - 35	35 - 40	40 - 45	45 - 50	50 - 55	55 - 60	60 - 65	65 - 70	70 - 75	75 - 80	80 - 85	85 - 90	90 - 95	95 und mehr		unbe- kannt
1177	N21 Stein in den unteren Harnwegen	3 489	1	15	5	15	31	43	70	100	104	140	165	172	221	337	458	560	486	311	165	76	14	-	1177
1178	N22 Harnstein bei anderenorts klassifizierten Krankheiten	11	-	-	-	-	1	-	-	2	-	2	-	-	1	1	-	2	1	-	1	-	-	-	1178
1179	N23 Nicht näher bezeichnete Nierenkolik	14 847	1	2	18	86	458	844	1 044	1 485	1 822	1 727	1 489	1 331	1 086	1 231	887	633	425	170	83	23	2	-	1179
1180	N25-N29 Sonstige Krankheiten der Niere und des Ureters	6 543	242	174	150	112	183	206	196	265	377	415	467	430	503	732	675	585	419	238	133	36	5	-	1180
1181	N25 Krankheiten infolge Schädigung der tubulären Nierenfunktion	959	41	30	24	23	27	28	33	46	78	92	91	71	81	106	77	52	23	24	12	-	-	-	1181
1182	N26 Schrumpfniere, nicht näher bezeichnet	720	8	20	25	23	27	32	24	36	52	45	57	50	54	70	56	62	32	26	14	5	2	-	1182
1183	N27 Kleine Niere unbekannter Ursache	77	1	7	6	1	4	2	2	4	6	4	6	3	4	5	5	6	4	6	1	-	-	-	1183
1184	N28 Sonstige Krankheiten der Niere und des Ureters, anderenorts nicht klassifiziert	4 751	191	117	94	63	125	142	136	177	240	271	310	306	361	549	533	464	355	182	103	29	3	-	1184
1185	N29 Sonstige Krankheiten der Niere und des Ureters bei anderenorts klassifizierten Krankheiten	36	1	-	1	2	-	2	1	2	1	3	3	-	3	2	4	1	5	-	3	2	-	-	1185
1186	N30-N39 Sonstige Krankheiten des Harnsystems	146 985	2 812	2 896	3 941	2 699	3 967	3 593	2 855	3 418	4 513	5 047	6 117	7 102	8 886	13 950	13 464	15 628	17 023	12 340	10 845	4 873	1 015	1	1186
1187	N30 Zystitis	17 374	59	221	446	359	960	766	516	513	584	591	597	618	727	1 237	1 347	1 675	2 088	1 619	1 520	775	155	1	1187
1188	N31 Neuromuskuläre Dysfunktion der Harnblase, anderenorts nicht klassifiziert	8 966	12	88	328	298	190	215	227	315	471	457	476	464	552	809	755	952	971	657	507	179	43	-	1188
1189	N32 Sonstige Krankheiten der Harnblase	10 322	9	37	68	51	70	75	75	151	208	296	361	497	772	1 454	1 631	1 700	1 336	761	547	190	33	-	1189
1190	N33 Krankheiten der Harnblase bei anderenorts klassifizierten Krankheiten	24	1	-	-	-	-	-	-	-	2	1	3	3	2	1	1	2	3	2	1	2	-	-	1190
1191	N34 Urethritis und urethrales Syndrom	681	1	10	16	11	37	38	54	41	62	30	42	28	35	58	42	43	60	26	21	20	6	-	1191
1192	N35 Harnröhrenstriktur	21 877	35	294	898	393	318	558	597	864	1 065	1 095	1 115	1 178	1 604	2 606	2 349	2 654	2 296	1 183	587	168	20	-	1192
1193	N36 Sonstige Krankheiten der Harnröhre	3 381	11	117	110	64	58	81	69	107	121	130	109	147	185	305	286	351	433	331	245	102	19	-	1193
1194	N37 Krankheiten der Harnröhre bei anderenorts klassifizierten Krankheiten	13	2	-	-	-	2	-	2	-	1	1	1	-	-	-	1	1	1	-	1	-	-	-	1194
1195	N39 Sonstige Krankheiten des Harnsystems	84 347	2 682	2 129	2 075	1 523	2 332	1 860	1 315	1 427	1 999	2 446	3 413	4 167	5 009	7 480	7 052	8 250	9 835	7 761	7 416	3 437	739	-	1195
1196	N40-N51 Krankheiten der männlichen Genitalorgane	145 598	515	5 600	5 462	2 501	4 569	3 840	2 998	4 199	4 768	4 530	4 488	5 886	9 791	19 228	20 069	21 226	14 652	6 744	3 405	977	148	2	1196
1197	N40 Prostatahyperplasie	71 176	1	7	2	1	5	8	12	22	69	136	480	1 690	4 944	12 507	14 506	16 583	11 680	5 288	2 493	651	91	-	1197
1198	N41 Entzündliche Krankheiten der Prostata	4 361	-	-	-	-	21	61	77	163	220	274	274	356	472	756	672	499	290	131	78	14	3	-	1198
1199	N42 Sonstige Krankheiten der Prostata	1 157	-	-	-	-	2	6	6	19	18	21	23	47	85	170	169	205	158	101	87	33	7	-	1199
1200	N43 Hydrozele und Spermatozele	15 251	14	27	4	52	580	408	353	597	857	999	1 142	1 357	1 634	2 363	2 060	1 574	804	289	111	23	1	2	1200
1201	N44 Hodentorsion	4 283	2	6	14	384	1 771	805	428	324	240	126	68	32	23	23	10	17	4	3	2	1	-	-	1201
1202	N45 Orchitis und Epididymitis	12 319	3	2	4	53	586	743	649	1 007	1 124	1 077	776	790	791	1 130	1 015	1 079	791	395	218	71	15	-	1202
1203	N46 Sterilität beim Mann	1 857	-	-	-	-	5	44	207	499	536	332	139	45	27	16	3	2	1	1	-	-	-	-	1203
1204	N47 Vorhauthypertrophie, Phimose und Paraphimose	24 606	493	5 517	5 431	1 960	1 063	1 047	655	744	675	658	673	617	745	1 068	948	805	624	379	329	146	29	-	1204
1205	N48 Sonstige Krankheiten des Penis	5 311	2	34	3	21	265	410	303	315	358	339	430	530	723	757	393	207	108	59	35	18	1	-	1205
1206	N49 Entzündliche Krankheiten der männlichen Genitalorgane, anderenorts nicht klassifiziert	3 057	-	-	-	1	43	119	167	274	409	370	304	289	218	268	174	168	128	70	39	15	1	-	1206
1207	N50 Sonstige Krankheiten der männlichen Genitalorgane	2 175	-	4	3	28	224	182	137	231	258	197	178	132	129	166	117	84	63	24	13	5	-	-	1207
1208	N51 Krankheiten der männlichen Genitalorgane bei anderenorts klassifizierten Krankheiten	45	-	3	1	1	4	7	4	4	4	1	1	1	1	4	2	3	1	4	-	-	-	-	1208
1209	N60-N64 Krankheiten der Mamma (Brustdrüse)	49 140	57	26	13	503	1 891	2 588	2 746	4 540	5 546	5 908	5 828	4 999	4 244	4 438	2 563	1 614	1 056	407	136	32	5	-	1209
1210	N60 Gutartige Mammadysplasie (Brustdrüsendysplasie)	16 669	-	1	-	23	283	442	490	1 013	1 587	2 232	2 583	2 106	1 749	1 878	1 086	632	382	142	35	5	-	-	1210
1211	N61 Entzündliche Krankheiten der Mamma (Brustdrüse)	7 586	47	16	8	207	269	350	493	878	989	977	821	659	501	515	335	238	175	69	26	11	2	-	1211
1212	N62 Hypertrophie der Mamma (Brustdrüse)	13 472	1	2	3	254	1 116	1 337	1 225	1 683	1 674	1 340	1 085	1 044	887	850	440	269	165	70	23	3	1	-	1212
1213	N63 Nicht näher bezeichnete Knoten in der Mamma (Brustdrüse)	4 138	-	-	-	7	72	106	140	273	420	525	533	487	436	465	275	172	146	57	18	5	1	-	1213
1214	N64 Sonstige Krankheiten der Mamma (Brustdrüse)	7 275	9	7	2	12	151	353	398	693	876	834	806	703	671	730	427	303	188	69	34	8	1	-	1214
1215	N70-N77 Entzündliche Krankheiten der weiblichen Beckenorgane	47 999	8	73	68	197	4 465	6 421	5 874	6 766	6 989	5 761	3 946	2 279	1 347	1 189	785	606	549	322	233	99	22	-	1215
1216	N70 Salpingitis und Oophoritis	20 665	-	-	-	90	2 876	3 484	2 604	2 735	2 895	2 420	1 615	832	368	331	197	116	60	29	11	2	-	-	1216
1217	N71 Entzündliche Krankheit des Uterus, ausgenommen der Zervix	2 991	-	-	-	6	229	459	459	537	391	233	164	78	56	48	55	60	73	70	49	23	1	-	1217
1218	N72 Entzündliche Krankheit der Cervix uteri	640	-	-	-	-	17	50	64	83	112	85	65	40	34	36	16	td							

Lfd. Nr.	Diagnose/Behandlungsanlass Pos.-Nr. der ICD-10	Insgesamt	davon im Alter von ... bis unter ... Jahren																				Lfd. Nr.		
			unter 1 Jahr	1 - 5	5 - 10	10 - 15	15 - 20	20 - 25	25 - 30	30 - 35	35 - 40	40 - 45	45 - 50	50 - 55	55 - 60	60 - 65	65 - 70	70 - 75	75 - 80	80 - 85	85 - 90	90 - 95		95 und mehr	unbe- kannt
1261	O14 Gestationshypertonie (schwangerschaftsinduziert) mit bedeutsamer Proteinurie	9 013	-	-	-	6	406	1 715	2 666	2 750	1 237	227	5	1	-	-	-	-	-	-	-	-	-	-	1261
1262	O15 Eklampsie	249	-	-	-	-	14	57	78	63	27	9	1	-	-	-	-	-	-	-	-	-	-	-	1262
1263	O16 Nicht näher bezeichnete Hypertonie der Mutter	286	-	-	-	-	13	56	76	86	46	8	1	-	-	-	-	-	-	-	-	-	-	-	1263
1264	O20-O29 Sonstige Krankheiten der Mutter, die vorwiegend mit der Schwangerschaft verbunden sind	79 934	-	-	-	78	6 488	19 154	22 605	20 649	9 301	1 563	86	8	-	-	-	-	-	-	-	-	-	2	1264
1265	O20 Blutung in der Frühschwangerschaft	32 969	-	-	-	30	2 123	7 221	9 409	9 104	4 320	718	41	2	-	-	-	-	-	-	-	-	-	1	1265
1266	O21 Übermäßiges Erbrechen während der Schwangerschaft	18 725	-	-	-	16	1 617	5 208	5 802	4 345	1 555	172	7	2	-	-	-	-	-	-	-	-	-	1	1266
1267	O22 Venenkrankheiten als Komplikation in der Schwangerschaft	704	-	-	-	1	31	122	202	209	113	23	3	-	-	-	-	-	-	-	-	-	-	-	1267
1268	O23 Infektionen des Urogenitaltraktes in der Schwangerschaft	6 622	-	-	-	16	1 170	2 157	1 740	1 103	378	53	5	-	-	-	-	-	-	-	-	-	-	-	1268
1269	O24 Diabetes mellitus in der Schwangerschaft	7 150	-	-	-	2	181	926	1 738	2 526	1 441	320	14	2	-	-	-	-	-	-	-	-	-	-	1269
1270	O25 Fehl- und Mangelernährung in der Schwangerschaft	67	-	-	-	-	4	22	16	10	6	4	4	1	-	-	-	-	-	-	-	-	-	-	1270
1271	O26 Betreuung der Mutter bei sonstigen Zuständen, die vorwiegend mit der Schwangerschaft verbunden sind	12 786	-	-	-	13	1 303	3 337	3 502	3 098	1 285	239	8	1	-	-	-	-	-	-	-	-	-	-	1271
1272	O28 Abnorme Befunde bei der Screeninguntersuchung der Mutter zur pränatalen Diagnostik	877	-	-	-	-	54	155	192	244	196	32	4	-	-	-	-	-	-	-	-	-	-	-	1272
1273	O29 Komplikationen bei Anästhesie in der Schwangerschaft	34	-	-	-	-	5	6	4	10	7	2	-	-	-	-	-	-	-	-	-	-	-	-	1273
1274	O30-O48 Betreuung der Mutter im Hinblick auf den Feten und die Amnionhöhle sowie mögliche Entbindungskomplikationen	137 703	-	-	-	93	8 713	28 983	38 427	39 875	18 555	2 936	111	8	-	-	-	-	-	-	-	-	-	2	1274
1275	O30 Mehrlingsschwangerschaft	5 647	-	-	-	1	97	636	1 498	2 224	1 065	122	2	2	-	-	-	-	-	-	-	-	-	-	1275
1276	O31 Komplikationen, die für eine Mehrlingsschwangerschaft spezifisch sind	148	-	-	-	-	2	20	40	54	30	2	-	-	-	-	-	-	-	-	-	-	-	-	1276
1277	O32 Betreuung der Mutter bei festgestellter oder vermuteter Lage- und Einstellungsanomalie des Feten	7 417	-	-	-	-	222	1 034	2 127	2 713	1 129	182	8	1	-	-	-	-	-	-	-	-	-	1	1277
1278	O33 Betreuung der Mutter bei festgestelltem oder vermutetem Mißverhältnis zwischen Fetus und Becken	4 184	-	-	-	-	137	574	1 193	1 465	707	105	3	-	-	-	-	-	-	-	-	-	-	-	1278
1279	O34 Betreuung der Mutter bei festgestellter oder vermuteter Anomalie der Beckenorgane	14 357	-	-	-	13	932	3 005	3 905	4 100	2 053	329	17	2	-	-	-	-	-	-	-	-	-	1	1279
1280	O35 Betreuung der Mutter bei festgestellter oder vermuteter Anomalie oder Schädigung des Feten	2 312	-	-	-	2	108	310	469	609	676	134	4	-	-	-	-	-	-	-	-	-	-	-	1280
1281	O36 Betreuung der Mutter wegen sonstiger festgestellter oder vermuteter Komplikationen beim Feten	17 503	-	-	-	14	1 161	3 963	4 828	4 825	2 272	427	12	1	-	-	-	-	-	-	-	-	-	-	1281
1282	O40 Polyhydramnion	526	-	-	-	-	25	97	140	155	90	19	-	-	-	-	-	-	-	-	-	-	-	-	1282
1283	O41 Sonstige Veränderungen des Fruchtwassers und der Eihäute	2 581	-	-	-	2	176	533	742	738	340	46	4	-	-	-	-	-	-	-	-	-	-	-	1283
1284	O42 Vorzeitiger Blasensprung	13 638	-	-	-	4	680	2 543	3 803	4 227	2 050	321	9	1	-	-	-	-	-	-	-	-	-	-	1284
1285	O43 Pathologische Zustände der Plazenta	1 866	-	-	-	1	120	389	531	532	255	37	1	-	-	-	-	-	-	-	-	-	-	-	1285
1286	O44 Placenta praevia	2 510	-	-	-	1	50	254	613	915	565	100	12	-	-	-	-	-	-	-	-	-	-	-	1286
1287	O45 Vorzeitige Plazentalösung (Abruptio placentae)	1 360	-	-	-	1	94	258	363	404	200	39	1	-	-	-	-	-	-	-	-	-	-	-	1287
1288	O46 Präpartale Blutung, anderenorts nicht klassifiziert	5 256	-	-	-	2	269	1 043	1 420	1 629	763	124	6	-	-	-	-	-	-	-	-	-	-	-	1288
1289	O47 Frustrane Kontraktionen (Unnütze Wehen)	44 782	-	-	-	49	4 040	11 765	12 726	10 962	4 518	697	24	1	-	-	-	-	-	-	-	-	-	-	1289
1290	O48 Übertragene Schwangerschaft	13 616	-	-	-	3	600	2 559	4 029	4 323	1 842	252	8	-	-	-	-	-	-	-	-	-	-	-	1290
1291	O60-O75 Komplikationen bei Wehentätigkeit und Entbindung	100 060	-	-	1	63	5 306	18 675	27 855	31 285	14 371	2 387	102	15	-	-	-	-	-	-	-	-	-	-	1291
1292	O60 Vorzeitige Entbindung	48 435	-	-	-	32	3 042	9 587	13 295	14 373	6 807	1 245	53	1	-	-	-	-	-	-	-	-	-	-	1292
1293	O61 Mißlungene Geburtseinleitung	540	-	-	-	-	20	89	166	167	77	20	1	-	-	-	-	-	-	-	-	-	-	-	1293
1294	O62 Abnorme Wehentätigkeit	8 470	-	-	-	7	594	1 994	2 368	2 375	976	147	8	1	-	-	-	-	-	-	-	-	-	-	1294
1295	O63 Protrahierte Geburt	6 367	-	-	-	3	217	1 044	1 828	2 202	960	112	1	-	-	-	-	-	-	-	-	-	-	-	1295
1296	O64 Geburtshindernis durch Lage-, Haltungs- und Einstellungsanomalien des Feten	6 495	-	-	-	5	198	1 043	1 841	2 287	968	146	5	2	-	-	-	-	-	-	-	-	-	-	1296
1297	O65 Geburtshindernis durch Anomalie des mütterlichen Beckens	4 736	-	-	-	2	133	650	1 334	1 677	802	132	6	-	-	-	-	-	-	-	-	-	-	-	1297
1298	O66 Sonstiges Geburtshindernis	940	-	-	-	-	29	142	261	293	185	27	2	1	-	-	-	-	-	-	-	-	-	-	1298
1299	O67 Komplikationen bei Wehen und Entbindung durch intrapartale Blutung, anderenorts nicht klassifiziert	157	-	-	-	-	10	24	34	61	22	6	-	-	-	-	-	-	-	-	-	-	-	-	1299
1300	O68 Komplikationen bei Wehen und Entbindung durch fetalen Distreß (fetal distress) (fetaler Gefährdenzustand)	12 205	-	-	-	5	614	2 311	3 520	3 786	1 700	256	12	1	-	-	-	-	-	-	-	-	-	-	1300
1301	O69 Komplikationen bei Wehen und Entbindung durch Nabelschnurkomplikationen	1 611	-	-	-	-	64	262	467	535	239	42	2	-	-	-	-	-	-	-	-	-	-	-	1301
1302	O70 Dammriß unter der Geburt	3 474	-	-	1	1	122	521	933	1 244	557	89	2	4	-	-	-	-	-	-	-	-	-	-	1302
1303	O71 Sonstige Verletzungen unter der Geburt	1 174	-	-	-	4	44	219	323	390	169	22	2	1	-	-	-	-	-	-	-	-	-	-	1303
1304	O72 Postpartale Blutung	2 683	-	-	-	4	133	405	710	905	440	77	5	4	-	-	-	-	-	-	-	-	-	-	1304
1305	O73 Retention der Plazenta und der Eihäute ohne Blutung	902	-	-	-	-	30	128	253	322	152	16	1	-	-	-	-	-	-	-	-	-	-	-	1305
1306	O74 Komplikationen bei Anästhesie während der Wehentätigkeit und bei der Entbindung	30	-	-	-	-	3	5	7	11	2	1	1	-	-	-	-	-	-	-	-	-	-	-	1306
1307	O75 Sonstige Komplikationen bei Wehentätigkeit und Entbindung, anderenorts nicht klassifiziert	1 841	-	-	-	-	53	251	515	657	315	49	1	-	-	-	-	-	-	-	-	-	-	-	1307
1308	O80-O82 Entbindung	583 119	-	-	-	201	24 378	104 245	168 929	191 532	81 823	11 634	355	19	-	-	-	-	-	-					



Lfd. Nr.	Diagnose/Behandlungsanlass Pos.-Nr. der ICD-10	Insgesamt	davon im Alter von ... bis unter ... Jahren																						Lfd. Nr.	
			unter 1 Jahr	1 - 5	5 - 10	10 - 15	15 - 20	20 - 25	25 - 30	30 - 35	35 - 40	40 - 45	45 - 50	50 - 55	55 - 60	60 - 65	65 - 70	70 - 75	75 - 80	80 - 85	85 - 90	90 - 95	95 und mehr	unbe- kannt		
1340	P11 Sonstige Geburtsverletzungen des Zentralnervensystems	34	14	4	2	1	-	-	1	-	3	1	-	-	3	-	4	-	-	1	-	-	-	1340		
1341	P12 Geburtsverletzung der behaarten Kopfhaut	107	100	3	-	-	-	-	1	1	-	-	-	1	-	-	-	-	-	-	-	-	-	1341		
1342	P13 Geburtsverletzung des Skeletts	95	79	3	-	-	2	1	-	-	2	1	-	2	-	1	1	-	1	2	-	-	-	1342		
1343	P14 Geburtsverletzung des peripheren Nervensystems	225	127	37	32	8	2	3	-	-	4	3	-	-	1	2	-	1	2	-	2	-	1	1343		
1344	P15 Sonstige Geburtsverletzungen	61	48	2	3	-	-	-	1	2	1	-	-	-	1	3	-	-	-	-	-	-	-	1344		
1345	P20-P29 Krankheiten des Atmungs- und Herz-Kreislaufsystems, die für die Perinatalperiode spezifisch sind	22 332	21 523	394	23	11	21	50	77	88	38	14	3	5	9	8	6	13	10	12	9	4	14	-	1345	
1346	P20 Intrauterine Hypoxie	654	447	3	-	1	12	37	63	69	19	3	-	-	-	-	-	-	-	-	-	-	-	1346		
1347	P21 Asphyxie unter der Geburt	2.421	2.349	18	6	2	6	7	9	11	7	3	-	-	1	-	-	-	1	-	-	-	1	1347		
1348	P22 Atemnot (Respiratory distress) beim Neugeborenen	7.242	7.218	20	-	1	1	-	-	1	-	-	-	-	-	-	-	1	-	-	-	-	-	1348		
1349	P23 Angeborene Pneumonie	1.671	1.578	22	3	-	-	5	3	3	7	3	-	-	-	-	6	4	8	7	7	6	2	-	1349	
1350	P24 Aspirationssyndrome beim Neugeborenen	1.385	1.370	7	-	1	1	-	-	-	-	-	-	-	-	-	-	1	1	1	1	1	1	-	1350	
1351	P25 Interstitielles Emphysem und verwandte Zustände mit Ursprung in der Perinatalperiode	196	189	1	1	-	-	-	-	-	-	1	2	-	-	1	-	1	-	-	-	-	-	-	1351	
1352	P26 Lungenblutung mit Ursprung in der Perinatalperiode	26	20	-	-	1	-	-	-	-	-	-	-	-	1	-	-	-	1	-	2	1	-	-	1352	
1353	P27 Chronische Atemwegskrankheit mit Ursprung in der Perinatalperiode	306	219	73	6	-	-	-	-	-	3	-	-	1	-	1	1	-	-	1	1	-	-	-	1353	
1354	P28 Sonstige Störungen der Atmung mit Ursprung in der Perinatalperiode	7.377	7.100	241	7	5	1	1	1	2	1	-	1	1	2	-	1	-	-	-	1	-	12	-	1354	
1355	P29 Kardiovaskuläre Krankheiten mit Ursprung in der Perinatalperiode	1.054	1.033	9	-	-	-	-	1	2	-	-	3	-	-	1	1	-	2	-	1	-	1	-	1355	
1356	P35-P39 Infektionen, die für die Perinatalperiode spezifisch sind	12.644	12.473	49	8	16	5	10	4	8	21	5	3	2	3	1	4	2	5	6	3	6	10	-	1356	
1357	P35 Angeborene Viruserkrankheiten	331	298	4	4	1	2	3	-	1	13	1	1	-	-	1	1	-	1	1	-	-	1	-	1357	
1358	P36 Bakterielle Sepsis beim Neugeborenen	4.814	4.783	8	1	2	2	1	2	1	-	-	-	1	2	-	-	-	1	-	3	1	1	4	-	1358
1359	P37 Sonstige angeborene infektiöse und parasitäre Krankheiten	737	699	14	1	8	1	2	1	2	4	2	1	-	1	-	-	-	1	-	-	-	-	-	1359	
1360	P38 Omphalitis beim Neugeborenen mit oder ohne leichte Blutung	280	279	1	-	-	-	-	-	-	-	-	-	-	-	-	-	-	-	-	-	-	-	-	1360	
1361	P39 Sonstige Infektionen, die für die Perinatalperiode spezifisch sind	6.482	6.414	22	2	5	-	4	1	4	4	2	1	1	-	1	2	-	2	5	2	4	6	-	1361	
1362	P50-P61 Hämorrhagische und hämatologische Krankheiten beim Feten und Neugeborenen	13.262	13.069	38	7	1	4	12	24	32	19	2	4	2	5	4	13	8	4	4	5	1	4	-	1362	
1363	P50 Fetalen Blutverlust	56	44	1	-	1	-	2	-	-	-	-	1	-	1	1	-	2	-	1	1	1	-	-	1363	
1364	P51 Nabelblutung beim Neugeborenen	23	22	-	-	-	-	-	-	-	-	-	-	-	1	-	-	-	-	-	-	-	-	-	1364	
1365	P52 Intrakranielle nichttraumatische Blutung beim Feten und Neugeborenen	231	201	6	3	-	1	1	-	-	2	-	-	1	1	1	2	5	4	1	1	1	-	-	1365	
1366	P53 Hämorrhagische Krankheit beim Feten und Neugeborenen	14	13	-	-	-	-	-	-	-	1	-	-	-	-	-	-	-	-	-	-	-	-	-	1366	
1367	P54 Sonstige Blutungen beim Neugeborenen	256	248	3	1	-	-	-	-	-	-	-	-	-	-	-	1	2	1	-	-	-	-	-	1367	
1368	P55 Hämolytische Krankheit beim Feten und Neugeborenen	1.502	1.482	2	-	-	-	2	3	9	2	1	-	-	-	-	1	-	-	-	-	-	-	-	1368	
1369	P56 Hydrops fetalis durch hämolytische Krankheit	7	4	-	1	-	-	-	-	1	1	-	-	-	-	-	-	-	-	-	-	-	-	-	1369	
1370	P57 Kernikterus	44	34	-	1	-	1	-	-	1	-	-	-	2	-	1	-	2	-	-	-	1	1	-	1370	
1371	P58 Neugeborenenikterus durch sonstige gesteigerte Hämolyse	705	702	1	-	-	-	-	1	-	-	-	-	-	-	-	-	-	-	-	-	-	-	-	1371	
1372	P59 Neugeborenenikterus durch sonstige und nicht näher bezeichnete Ursachen	9.552	9.504	23	-	-	2	6	6	3	3	-	1	-	1	-	-	-	-	-	-	3	-	-	1372	
1373	P60 Disseminierte intravasale Gerinnung beim Feten und Neugeborenen	8	5	-	-	-	-	1	-	2	-	-	-	-	-	-	-	-	-	-	-	-	-	-	1373	
1374	P61 Sonstige hämatologische Krankheiten in der Perinatalperiode	864	810	2	1	-	-	-	-	13	15	12	-	-	-	-	1	1	3	1	2	2	-	1	1374	
1375	P70-P74 Transitorische endokrine und Stoffwechselerkrankungen, die für den Feten und das Neugeborene spezifisch sind	4.684	4.648	8	2	1	-	-	-	2	3	1	-	-	1	-	-	3	5	2	4	1	3	-	1375	
1376	P70 Transitorische Störungen des Kohlenhydratstoffwechsels, die für den Feten und das Neugeborene spezifisch sind	4.230	4.204	4	1	1	-	-	-	1	3	-	-	-	-	-	-	2	5	2	3	1	3	-	1376	
1377	P71 Transitorische Störungen des Kalzium- und Magnesiumstoffwechsels beim Neugeborenen	112	110	-	-	-	-	-	-	1	-	-	-	-	-	-	-	-	1	-	-	-	-	-	1377	
1378	P72 Sonstige transitorische endokrine Krankheiten beim Neugeborenen	31	29	-	-	-	-	-	-	-	-	1	-	-	-	-	1	-	-	-	-	-	-	-	1378	
1379	P74 Sonstige transitorische Störungen des Elektrolythaushaltes und des Stoffwechsels beim Neugeborenen	311	305	4	1	-	-	-	-	-	-	-	-	-	-	-	-	-	-	-	1	-	-	-	1379	
1380	P75-P78 Krankheiten des Verdauungssystems beim Feten und Neugeborenen	755	713	27	2	1	1	-	-	5	2	1	-	1	-	-	-	-	1	1	-	-	-	-	1380	
1381	P75 Mekoniumileus	9	9	-	-	-	-	-	-	-	-	-	-	-	-	-	-	-	-	-	-	-	-	-	1381	
1382	P76 Stönger Darmverschluss beim Neugeborenen	119	113	5	-	-	-	-	-	-	-	-	1	-	-	-	-	-	-	-	-	-	-	-	1382	
1383	P77 Enterocolitis necroticans beim Feten und Neugeborenen	206	196	9	-	1	-	-	-	-	-	-	-	-	-	-	-	-	-	-	-	-	-	-	1383	
1384	P78 Sonstige Krankheiten des Verdauungssystems in der Perinatalperiode	421	395	13	2	-	1	-	-	5	2	-	-	1	-	-	-	-	-	1	1	-	-	-	1384	
1385	P80-P83 Krankheitszustände mit Beteiligung der Haut und der Temperaturregulation beim Feten und Neugeborenen	884	505	232	86	25	7	4	4	5	4	3	1	-	1	3	3	-	1	-	-	-	-	-	1385	
1386	P80 Hypothermie beim Neugeborenen	175	171	-	-	-	-	-	-	1	-	-	-	-	-	-	1	1	-	1	-	-	-	-	1386	
1387	P81 Sonstige Störungen der Temperaturregulation beim Neugeborenen	105	98	1	1	1	-	-	1	1	-	-	1	-	-	-	1	-	-	-	-	-	-	-	1387	
1388	P83 Sonstige Krankheitszustände mit Beteiligung der Haut, die für den Feten und das Neugeborene spezifisch sind	604	236	231	85	24	7	4	3	3	4	3	-	-	-	1	2	1	-	-	-	-	-	-	1388	
1389	P90-P96 Sonstige Störungen, die ihren Ursprung in der Perinatalperiode haben	6.514	5.768	124	22	27	53	94	105	126	96	31	11	10	10	8	6	11	5	2	4	-	1	-	1389	
1390	P90 Krämpfe beim Neugeborenen	692	667	10	2	2	-	1	1	1	1	2	1	-	-	-	1	3	-	-						

Lfd. Nr.	Diagnose/Behandlungsanlass Pos.-Nr. der ICD-10	Insgesamt	davon im Alter von ... bis unter ... Jahren																				Lfd. Nr.		
			unter 1 Jahr	1 - 5	5 - 10	10 - 15	15 - 20	20 - 25	25 - 30	30 - 35	35 - 40	40 - 45	45 - 50	50 - 55	55 - 60	60 - 65	65 - 70	70 - 75	75 - 80	80 - 85	85 - 90	90 - 95		95 und mehr	unbe- kannt
1425	Q27 Sonstige angeborene Fehlbildungen des peripheren Gefäßsystems	633	35	41	34	42	57	41	23	41	26	32	25	40	35	23	28	37	32	19	16	5	1	-	1425
1426	Q28 Sonstige angeborene Fehlbildungen des Kreislaufsystems	1 777	68	79	88	100	116	114	109	170	178	156	122	130	144	101	49	30	17	5	1	-	-	-	1426
1427	Q30-Q34 Angeborene Fehlbildungen des Atmungssystems	3 926	867	238	99	76	363	454	408	391	309	183	147	88	83	78	61	33	31	12	5	-	-	-	1427
1428	Q30 Angeborene Fehlbildungen der Nase	2 584	165	57	44	38	331	445	391	367	278	156	118	61	51	42	23	10	6	1	-	-	-	-	1428
1429	Q31 Angeborene Fehlbildungen des Kehlkopfes	663	394	82	15	3	4	1	4	6	9	8	14	14	22	19	23	15	20	6	4	-	-	-	1429
1430	Q32 Angeborene Fehlbildungen der Trachea und der Bronchien	327	186	57	26	9	7	1	-	4	3	4	3	2	3	3	10	6	1	2	-	-	-	-	1430
1431	Q33 Angeborene Fehlbildungen der Lunge	281	112	39	14	22	18	6	8	12	10	7	4	8	5	8	3	1	2	1	1	-	-	-	1431
1432	Q34 Sonstige angeborene Fehlbildungen des Atmungssystems	71	10	3	-	4	3	1	5	2	9	8	8	3	2	6	2	1	2	2	-	-	-	-	1432
1433	Q35-Q37 Lippen-, Kiefer- und Gaumenspalte	5 047	1 845	976	563	479	509	232	97	84	76	53	36	31	23	19	11	8	2	2	-	-	1	-	1433
1434	Q35 Gaumenspalte	1 057	450	337	121	36	22	19	5	11	11	7	11	6	6	6	3	5	1	-	-	-	-	-	1434
1435	Q36 Lippenspalte	476	254	56	47	36	44	17	5	1	3	6	1	2	1	-	1	-	-	2	-	-	-	-	1435
1436	Q37 Gaumenspalte mit Lippenspalte	3 514	1 141	583	395	407	443	196	87	72	62	40	24	23	16	13	7	3	1	-	-	-	1	-	1436
1437	Q38-Q45 Sonstige angeborene Fehlbildungen des Verdauungssystems	8 704	4 250	1 180	485	296	184	150	113	181	148	183	173	184	222	254	195	182	164	82	61	15	2	-	1437
1438	Q38 Sonstige angeborene Fehlbildungen der Zunge, des Mundes und des Rachens	628	139	175	112	29	14	12	4	11	12	14	11	11	18	16	14	15	14	1	6	-	-	-	1438
1439	Q39 Angeborene Fehlbildungen des Ösophagus	713	384	132	31	27	12	7	3	5	2	2	7	10	9	20	17	12	15	7	8	2	1	-	1439
1440	Q40 Sonstige angeborene Fehlbildungen des oberen Verdauungstraktes	2 217	2 040	48	20	8	5	2	7	9	6	7	3	7	5	8	8	8	12	9	4	1	-	-	1440
1441	Q41 Angeborene(s) Fehlen, Atresie und Stenose des Dünndarms	253	225	10	3	1	-	1	1	1	-	-	-	2	1	3	2	1	-	-	1	1	-	-	1441
1442	Q42 Angeborene(s) Fehlen, Atresie und Stenose des Dickdarms	833	547	143	45	40	23	7	1	2	2	4	2	4	2	5	-	1	3	1	1	-	-	-	1442
1443	Q43 Sonstige angeborene Fehlbildungen des Darms	2 886	647	589	218	165	110	83	85	109	93	101	75	80	91	119	83	79	78	42	30	8	1	-	1443
1444	Q44 Angeborene Fehlbildungen der Gallenblase, der Gallengänge und der Leber	956	248	76	53	24	16	24	10	26	21	40	60	61	69	58	57	51	35	15	10	2	-	-	1444
1445	Q45 Sonstige angeborene Fehlbildungen des Verdauungssystems	218	20	7	3	2	4	14	2	18	12	15	15	9	27	25	14	15	7	7	1	1	-	-	1445
1446	Q50-Q56 Angeborene Fehlbildungen der Genitalorgane	17 285	536	7 097	3 312	1 747	1 049	791	565	565	433	289	223	132	139	148	96	71	48	32	9	1	2	-	1446
1447	Q50 Angeborene Fehlbildungen der Ovarien, der Tubae uterinae und der Ligg. lata uteri	1 232	47	-	1	23	137	121	129	144	142	102	97	54	52	50	40	23	15	3	-	-	-	-	1447
1448	Q51 Angeborene Fehlbildungen des Uterus und der Cervix uteri	679	3	5	2	30	103	118	125	139	87	26	13	4	3	7	6	5	1	2	-	-	-	-	1448
1449	Q52 Sonstige angeborene Fehlbildungen der weiblichen Genitalorgane	1 076	37	104	41	129	313	142	91	60	30	23	14	12	12	18	12	12	13	9	4	-	-	-	1449
1450	Q53 Nondescensus testis	8 529	196	4 365	2 141	1 045	188	114	72	87	93	83	48	27	24	22	13	1	6	1	1	-	2	-	1450
1451	Q54 Hypospadie	3 408	185	1 955	711	234	95	55	29	41	18	15	11	13	11	17	7	3	3	4	-	1	-	-	1451
1452	Q55 Sonstige angeborene Fehlbildungen der männlichen Genitalorgane	2 295	51	651	412	281	204	239	115	93	62	40	39	21	36	31	7	9	2	1	1	-	-	-	1452
1453	Q56 Unbestimmtes Geschlecht und Pseudohermaphroditismus	66	17	17	4	5	9	2	4	1	1	-	1	1	1	1	1	1	-	-	-	-	-	-	1453
1454	Q60-Q64 Angeborene Fehlbildungen des Harnsystems	13 007	3 667	2 548	1 879	853	402	244	232	260	296	308	308	284	324	389	332	264	223	99	68	22	5	-	1454
1455	Q60 Nierenagenesie und sonstige Reduktionsdefekte der Niere	450	161	113	50	30	17	8	11	5	7	10	5	1	6	6	3	8	6	1	2	-	-	-	1455
1456	Q61 Zystische Nierenkrankheit	2 445	348	127	73	61	38	17	46	67	96	142	189	188	213	249	221	156	127	48	26	12	1	-	1456
1457	Q62 Angeborene obstruktive Defekte des Nierenbeckens und angeborene Fehlbildungen des Ureters	6 476	2 392	1 643	843	288	170	127	102	106	106	111	74	63	69	82	66	67	77	44	35	9	2	-	1457
1458	Q63 Sonstige angeborene Fehlbildungen der Niere	1 005	380	217	95	54	28	27	20	28	40	18	17	11	10	21	17	12	4	4	1	-	1	-	1458
1459	Q64 Sonstige angeborene Fehlbildungen des Harnsystems	2 331	386	448	818	420	149	65	53	54	47	27	23	21	26	31	25	21	9	2	4	1	1	-	1459
1460	Q65-Q79 Angeborene Fehlbildungen und Deformitäten des Muskel-Skelett-Systems	20 186	4 833	2 979	2 060	2 233	2 026	1 162	828	920	829	543	400	279	328	267	173	121	106	46	28	10	15	-	1460
1461	Q65 Angeborene Deformitäten der Hüfte	5 038	1 140	466	437	463	494	357	350	415	357	220	129	58	32	33	18	19	21	12	7	4	6	-	1461
1462	Q66 Angeborene Deformitäten der Füße	4 552	1 596	678	559	451	198	118	70	80	96	70	81	82	132	109	77	56	52	24	14	3	6	-	1462
1463	Q67 Angeborene Muskel-Skelett-Deformitäten des Kopfes, des Gesichtes, der Wirbelsäule und des Thorax	1 951	104	77	99	270	494	261	149	149	120	63	47	37	36	21	18	2	2	-	2	-	-	-	1463
1464	Q68 Sonstige angeborene Muskel-Skelett-Deformitäten	549	62	105	81	76	83	27	19	22	17	6	11	6	11	3	4	4	6	3	2	-	1	-	1464
1465	Q69 Polydaktylie	562	271	210	37	26	7	-	2	4	-	1	1	-	2	1	-	-	-	-	-	-	-	-	1465
1466	Q70 Syndaktylie	606	92	262	81	87	25	21	8	10	8	3	3	3	-	1	-	1	1	-	-	-	-	-	1466
1467	Q71 Reduktionsdefekte der oberen Extremität	353	45	131	78	31	25	13	6	7	8	4	1	1	2	1	-	-	-	-	-	-	-	-	1467
1468	Q72 Reduktionsdefekte der unteren Extremität	592	35	119	110	157	98	34	10	7	8	4	2	3	1	1	-	-	2	1	-	-	-	-	1468
1469	Q73 Reduktionsdefekte nicht näher bezeichneter Extremität(en)	53	12																						

Nr.	Diagnose/Behandlungsanlass Pos.-Nr. der ICD-10	Insgesamt	davon im Alter von ... bis unter ... Jahren																			95 und mehr	unbe- kannt	Lfd. Nr.	
			unter 1 Jahr	1 - 5	5 - 10	10 - 15	15 - 20	20 - 25	25 - 30	30 - 35	35 - 40	40 - 45	45 - 50	50 - 55	55 - 60	60 - 65	65 - 70	70 - 75	75 - 80	80 - 85	85 - 90				90 - 95
1510	R12 Sodbrennen	95	-	-	7	6	4	1	4	5	9	2	7	8	8	15	4	9	2	2	1	-	-	1510	
1511	R13 Dysphagie	6 359	65	80	76	64	56	78	83	121	177	189	264	334	466	596	593	633	718	663	657	359	87	-	1511
1512	R14 Flatulenz und verwandte Zustände	848	275	38	35	41	24	20	28	24	28	27	31	21	39	39	44	32	40	28	25	7	2	-	1512
1513	R15 Stuhlinkontinenz	1 644	-	43	180	75	33	19	21	53	52	60	75	93	153	205	157	149	131	67	54	18	6	-	1513
1514	R16 Hepatomegalie und Splenomegalie, anderenorts nicht klassifiziert	844	44	61	31	52	52	41	28	48	51	38	45	48	37	77	69	51	35	24	5	6	1	-	1514
1515	R17 Gelbsucht, nicht näher bezeichnet	1 624	43	8	11	20	33	31	32	54	42	64	72	80	95	162	145	180	197	138	131	60	26	-	1515
1516	R18 Aszites	2 377	10	21	3	11	23	21	30	49	75	134	159	179	226	338	306	316	217	141	87	29	2	-	1516
1517	R19 Sonstige Symptome, die das Verdauungssystem und das Abdomen betreffen	11 100	58	108	301	629	842	822	648	672	749	637	572	595	569	817	657	661	648	472	397	210	36	-	1517
1518	R20-R23 Symptome, die die Haut und das Unterhautgewebe betreffen	5 967	566	308	162	253	194	297	285	421	526	427	357	411	330	386	278	295	213	133	91	30	4	-	1518
1519	R20 Sensibilitätsstörungen der Haut	2 722	-	5	37	106	101	188	197	307	379	290	214	239	178	158	95	97	68	40	20	3	-	-	1519
1520	R21 Hautausschlag und sonstige unspezifische Hauteruptionen	662	66	86	42	33	23	35	25	24	24	27	29	35	25	38	25	41	30	24	20	10	-	-	1520
1521	R22 Lokalisierte Schwellung, Raumforderung und Knoten der Haut und der Unterhaut	1 565	29	55	45	63	46	57	51	74	102	94	97	110	101	165	141	134	91	58	39	11	2	-	1521
1522	R23 Sonstige Hautveränderungen	1 018	471	162	38	51	24	17	12	16	21	16	17	27	26	25	17	23	24	11	12	6	2	-	1522
1523	R25-R29 Symptome, die das Nervensystem und das Muskel-Skelett-System betreffen	9 916	193	549	363	292	224	187	160	228	242	269	264	283	321	506	545	882	1 263	1 220	1 192	607	125	1	1523
1524	R25 Abnorme unwillkürliche Bewegungen	1 025	50	58	45	59	49	39	30	64	65	71	61	62	54	80	55	62	52	39	20	7	3	-	1524
1525	R26 Störungen des Ganges und der Mobilität	4 992	3	170	58	50	33	21	19	39	51	83	80	95	134	239	312	574	871	843	819	412	85	1	1525
1526	R27 Sonstige Koordinationsstörungen	959	57	161	62	35	20	14	11	14	20	32	30	39	42	63	66	82	87	71	35	14	4	-	1526
1527	R29 Sonstige Symptome, die das Nervensystem und das Muskel-Skelett-System betreffen	2 940	83	160	198	148	122	113	100	111	106	83	93	87	91	124	112	164	253	267	318	174	33	-	1527
1528	R30-R39 Symptome, die das Harnsystem betreffen	32 787	111	491	1 191	699	359	336	373	566	700	842	1 009	1 313	1 667	3 036	3 253	4 095	4 501	3 459	3 085	1 413	288	-	1528
1529	R30 Schmerzen beim Wasserlassen	364	2	9	11	11	12	12	14	17	19	19	12	21	23	31	32	45	31	22	15	6	-	-	1529
1530	R31 Nicht näher bezeichnete Hämaturie	12 348	34	128	176	157	154	156	167	225	258	294	348	413	553	1 031	1 236	1 571	1 861	1 512	1 353	590	131	-	1530
1531	R32 Nicht näher bezeichnete Harninkontinenz	6 251	1	101	797	397	59	24	18	78	117	210	307	438	509	732	596	571	588	363	240	87	18	-	1531
1532	R33 Harnverhaltung	8 290	23	179	74	46	71	70	96	115	148	146	170	221	284	753	880	1 201	1 256	969	990	503	95	-	1532
1533	R34 Anurie und Oligurie	287	8	8	2	1	3	4	2	4	4	2	2	8	13	16	24	39	51	47	35	13	1	-	1533
1534	R35 Polyurie	210	2	17	14	7	9	5	4	11	6	12	13	7	8	19	19	16	17	16	5	3	-	-	1534
1535	R36 Ausfluß aus der Harnröhre	17	-	2	2	2	1	-	-	3	1	-	-	1	-	1	2	-	2	-	-	-	-	-	1535
1536	R39 Sonstige Symptome, die das Harnsystem betreffen	5 020	41	47	115	78	50	65	72	113	147	159	157	204	277	453	464	652	695	530	447	211	43	-	1536
1537	R40-R46 Symptome, die das Erkennungs- und Wahrnehmungsvermögen, die Stimmung und das Verhalten betreffen	25 773	561	472	348	675	850	656	597	897	1 089	1 056	1 164	1 348	1 480	1 961	2 007	2 452	2 983	2 322	1 970	773	112	-	1537
1538	R40 Somnolenz, Stupor und Koma	5 816	88	217	114	210	396	221	135	201	229	218	204	225	230	341	372	473	598	470	542	292	40	-	1538
1539	R41 Sonstige Symptome, die das Erkennungsvermögen und das Bewußtsein betreffen	2 177	24	54	34	78	61	28	30	38	55	43	53	58	95	150	202	228	316	230	254	114	32	-	1539
1540	R42 Schwindel und Taumel	15 860	-	70	103	300	305	346	391	582	735	709	846	994	1 083	1 394	1 361	1 654	1 981	1 548	1 091	330	37	-	1540
1541	R43 Störungen des Geruchs- und Geschmackssinnes	125	-	1	1	1	3	1	5	9	4	10	12	8	12	20	16	10	7	2	2	1	-	-	1541
1542	R44 Sonstige Symptome, die die Sinneswahrnehmungen und das Wahrnehmungsvermögen betreffen	270	1	10	21	17	11	5	3	4	8	8	5	8	8	12	13	23	28	28	33	22	2	-	1542
1543	R45 Symptome, die die Stimmung betreffen	1 362	441	92	37	43	67	54	30	61	53	68	43	51	46	41	37	59	41	41	44	12	1	-	1543
1544	R46 Symptome, die das äußere Erscheinungsbild und das Verhalten betreffen	163	7	28	38	26	7	1	3	2	5	-	1	4	6	3	6	5	12	3	4	2	-	-	1544
1545	R47-R49 Symptome, die die Sprache und die Stimme betreffen	2 002	7	45	37	30	25	45	37	58	93	96	111	142	157	216	165	186	239	148	119	42	4	-	1545
1546	R47 Sprech- und Sprachstörungen, anderenorts nicht klassifiziert	1 143	1	23	16	15	14	20	19	27	34	41	42	54	68	98	92	118	186	127	107	38	3	-	1546
1547	R48 Dyslexie und sonstige Werkzeugstörungen, anderenorts nicht klassifiziert	76	1	2	4	4	2	-	-	2	2	3	4	3	2	7	5	12	9	5	6	3	-	-	1547
1548	R49 Störungen der Stimme	783	5	20	17	11	9	25	18	29	57	52	65	85	87	111	68	56	44	16	6	1	1	-	1548
1549	R50-R69 Allgemeinsymptome	197 768	6 639	17 548	5 652	6 721	7 666	5 775	4 859	6 199	7 077	7 321	7 378	7 948	8 897	12 455	12 638	16 282	20 204	16 199	13 743	5 615	952	-	1549
1550	R50 Fieber unbekannter Ursache	11 157	810	1 661	648	394	342	387	409	520	429	389	343	424	514	744	670	727	737	488	353	146	22	-	1550
1551	R51 Kopfschmerz	8 764	5	277	932	1 314	755	634	572	693	652	525	463	444	308	340	219	197	173	133	88	35	5	-	1551
1552	R52 Schmerz, anderenorts nicht klassifiziert	8 114	14	35	47	73	124	136	185	272	430	518	654	693	766	863	673	764	818	516	376	13			

Nr.	Diagnose/Behandlungsanlass Pos.-Nr. der ICD-10	Insgesamt	davon im Alter von ... bis unter ... Jahren																							Lfd. Nr.
			unter 1 Jahr	1 - 5	5 - 10	10 - 15	15 - 20	20 - 25	25 - 30	30 - 35	35 - 40	40 - 45	45 - 50	50 - 55	55 - 60	60 - 65	65 - 70	70 - 75	75 - 80	80 - 85	85 - 90	90 - 95	95 und mehr	unbe- kannt		
1594	R94 Abnorme Ergebnisse von Funktionsprüfungen	706	20	52	141	77	19	12	23	30	27	19	21	35	47	40	48	37	34	12	11	-	1	-	1594	
1595	R95-R99 Ungenau bezeichnete und unbekannte Diagnose	8 974	383	43	5	11	18	22	20	38	57	100	143	232	349	657	816	1 149	1 386	1 265	1 360	750	170	-	1595	
1596	R95 Plötzlicher Kindstod	353	337	16	-	-	-	-	-	-	-	-	-	-	-	-	-	-	-	-	-	-	-	-	1596	
1597	R96 Sonstiger plötzlicher Tod unbekannter Ursache	1 314	8	9	2	1	4	1	3	9	10	19	33	30	44	92	132	168	209	188	202	126	24	-	1597	
1598	R98 Tod ohne Anwesenheit anderer Personen	64	-	-	-	-	-	-	-	1	-	1	-	-	-	5	5	4	16	11	11	7	2	-	1598	
1599	R99 Sonstige ungenau oder nicht näher bezeichnete Todesursachen	7 243	38	18	3	10	14	21	17	28	47	80	109	202	305	560	679	977	1 161	1 066	1 147	617	144	-	1599	
1600	S00-T98 Verletzungen, Vergiftungen und bestimmte andere Folgen äußerer Ursachen	1 683 621	18 697	61 864	59 256	89 118	112 676	91 693	74 388	91 535	101 608	93 829	84 707	80 643	81 101	105 425	92 031	100 371	114 719	89 510	86 259	44 485	9 682	24	1600	
1601	S00-S09 Verletzungen des Kopfes	330 784	13 392	33 563	23 845	27 850	33 538	25 295	15 778	16 449	17 102	15 292	13 004	11 163	10 499	13 040	10 020	10 382	11 840	10 340	10 913	5 969	1 508	2	1601	
1602	S00 Oberflächliche Verletzung des Kopfes	28 229	3 668	4 807	2 270	2 166	2 066	1 419	886	938	1 021	914	765	719	675	762	657	676	971	913	1 103	632	201	-	1602	
1603	S01 Offene Wunde des Kopfes	14 263	115	2 051	848	587	852	730	578	628	705	693	660	607	587	747	588	583	654	685	737	478	150	-	1603	
1604	S02 Fraktur des Schädels und der Gesichtsschädelknochen	47 306	1 491	1 700	1 396	2 482	6 052	5 610	3 758	3 770	3 718	3 127	2 413	1 866	1 683	1 826	1 310	1 274	1 298	970	948	498	116	-	1604	
1605	S03 Luxation, Verstauchung und Zerrung von Gelenken und Bändern des Kopfes	653	4	74	62	51	57	56	37	34	31	29	27	16	13	29	8	33	22	38	22	10	-	-	1605	
1606	S04 Verletzung von Hirnnerven	232	4	9	8	13	13	16	16	21	23	25	15	15	12	18	9	4	8	2	1	-	-	-	1606	
1607	S05 Verletzung des Auges und der Orbita	6 792	20	220	360	578	597	558	442	596	576	514	372	357	261	318	243	223	181	164	128	66	18	-	1607	
1608	S06 Intrakranielle Verletzung	229 061	7 957	24 240	18 641	21 656	23 497	16 566	9 831	10 192	10 759	9 770	8 560	7 421	7 111	9 158	7 094	7 477	8 570	7 450	7 876	4 228	1 006	1	1608	
1609	S07 Zerquetschung des Kopfes	55	-	2	4	3	7	3	3	3	5	5	1	5	-	4	3	1	4	1	-	1	-	-	1609	
1610	S08 Traumatische Amputation von Teilen des Kopfes	847	4	17	16	20	57	56	36	52	56	42	46	46	47	67	49	52	52	63	35	28	6	-	1610	
1611	S09 Sonstige und nicht näher bezeichnete Verletzungen des Kopfes	3 346	129	443	240	294	340	281	191	215	208	173	145	111	110	111	59	80	54	63	28	11	1	-	1611	
1612	S10-S19 Verletzungen des Halses	17 666	51	228	392	942	2 223	2 360	1 428	1 553	1 434	1 188	1 026	777	750	776	499	526	519	412	367	172	43	-	1612	
1613	S10 Oberflächliche Verletzung des Halses	845	10	47	55	126	94	74	48	47	60	57	47	39	34	30	16	10	23	10	11	5	2	-	1613	
1614	S11 Offene Wunde des Halses	435	1	18	21	13	42	26	29	38	40	35	34	28	27	21	14	12	14	7	11	4	-	-	1614	
1615	S12 Fraktur im Bereich des Halses	4 286	2	18	26	68	292	365	258	308	255	236	238	187	224	306	233	294	301	266	249	129	31	-	1615	
1616	S13 Luxation, Verstauchung und Zerrung von Gelenken und Bändern in Halshöhe	10 753	26	127	262	690	1 683	1 766	1 008	1 053	956	750	614	444	395	325	177	148	130	90	72	32	5	-	1616	
1617	S14 Verletzung der Nerven und des Rückenmarkes in Halshöhe	1 056	10	14	14	25	83	103	70	87	93	92	72	61	60	76	48	53	42	33	17	1	2	-	1617	
1618	S15 Verletzung von Blutgefäßen in Halshöhe	94	1	2	2	3	4	4	5	8	13	9	6	5	4	6	4	4	4	4	4	1	1	-	1618	
1619	S16 Verletzung von Muskeln und Sehnen in Halshöhe	23	-	-	1	5	5	3	2	-	1	1	2	1	2	-	-	-	-	-	-	-	-	-	1619	
1620	S17 Zerquetschung des Halses	55	-	1	2	2	5	8	2	5	10	1	4	1	1	5	-	5	1	1	-	1	-	1	1620	
1621	S18 Traumatische Amputation in Halshöhe	7	-	-	-	-	-	-	-	-	-	-	-	-	1	-	1	2	-	1	1	1	-	-	1621	
1622	S19 Sonstige und nicht näher bezeichnete Verletzungen des Halses	112	1	1	9	10	15	11	6	7	6	7	9	10	3	6	5	-	3	-	2	-	1	-	1622	
1623	S20-S29 Verletzungen des Thorax	67 858	42	144	668	1 661	2 682	2 730	2 254	3 056	3 732	4 016	3 997	4 091	4 304	5 479	4 572	5 134	6 017	4 972	5 229	2 551	527	-	1623	
1624	S20 Oberflächliche Verletzung des Thorax	13 213	21	83	279	718	984	841	587	733	813	819	762	642	682	759	687	718	909	760	857	451	108	-	1624	
1625	S21 Offene Wunde des Thorax	1 082	2	8	36	34	123	142	99	132	120	86	69	47	41	41	26	30	22	7	11	6	-	-	1625	
1626	S22 Fraktur der Rippe(n), des Sternums und der Brustwirbelsäule	46 683	10	17	232	616	1 078	1 196	1 162	1 693	2 299	2 618	2 727	2 965	3 166	4 163	3 488	3 977	4 748	3 943	4 165	2 013	407	-	1626	
1627	S23 Luxation, Verstauchung und Zerrung von Gelenken und Bändern im Bereich des Thorax	1 216	-	6	54	152	99	75	70	74	69	43	51	48	62	47	59	69	65	67	29	3	-	-	1627	
1628	S24 Verletzung der Nerven und des Rückenmarkes in Thoraxhöhe	635	-	3	2	13	29	41	40	58	42	40	36	49	46	63	56	56	31	19	6	4	1	-	1628	
1629	S25 Verletzung von Blutgefäßen des Thorax	142	1	-	-	1	12	17	14	12	9	6	6	6	6	8	15	8	10	7	1	1	2	-	1629	
1630	S26 Verletzung des Herzens	357	-	3	6	9	28	25	29	34	23	31	18	22	29	23	26	23	11	14	2	1	-	-	1630	
1631	S27 Verletzung sonstiger und nicht näher bezeichneter intrathorakaler Organe	3 376	6	11	24	58	242	309	170	223	275	257	250	224	231	284	195	207	168	113	93	32	4	-	1631	
1632	S28 Zerquetschung des Thorax und traumatische Amputation von Teilen des Thorax	44	-	1	1	2	4	-	8	6	5	2	4	4	1	1	1	1	1	2	-	-	-	-	1632	
1633	S29 Sonstige und nicht näher bezeichnete Verletzungen des Thorax	1 110	2	12	34	58	83	84	75	91	72	88	82	81	54	75	31	55	48	42	27	14	2	-	1633	
1634	S30-S39 Verletzungen des Abdomens, der Lumbosakralgegend, der Lendenwirbelsäule und des Beckens	102 835	127	1 225	3 726	5 600	6 083	4 659	3 450	3 970	4 367	4 085	3 782	3 830	4 186	5 629	5 503	6 802	10 060	9 281	10 095	5 287	1 087	1	1634	
1635	S30 Oberflächliche Verletzung des Abdomens, der Lumbosakralgegend und des Beckens	22 811	49	421	1 507	2 331	1 785	1 214	879	958	986	862	796	710	692	951	904	1 149	1 665	1 670	1 916	1 108	258			

Lfd. Nr.	Diagnose/Behandlungsanlass Pos.-Nr. der ICD-10	Insgesamt	davon im Alter von ... bis unter ... Jahren																					Lfd. Nr.	
			unter 1 Jahr	1 - 5	5 - 10	10 - 15	15 - 20	20 - 25	25 - 30	30 - 35	35 - 40	40 - 45	45 - 50	50 - 55	55 - 60	60 - 65	65 - 70	70 - 75	75 - 80	80 - 85	85 - 90	90 - 95	95 und mehr		unbe- kannt
1678	S70-S79 Verletzungen der Hüfte und des Oberschenkels	168 703	357	1 548	1 451	1 972	2 722	1 931	1 553	1 970	2 462	2 866	3 126	3 574	4 635	7 781	9 526	15 330	25 861	25 798	31 474	18 440	4 320	6	1678
1679	S70 Oberflächliche Verletzung der Hüfte und des Oberschenkels	11 957	4	49	87	259	329	231	194	239	288	292	304	299	376	555	616	921	1 541	1 680	2 096	1 296	301	-	1679
1680	S71 Offene Wunde der Hüfte und des Oberschenkels	1 395	-	14	84	188	132	118	100	121	132	104	80	60	54	64	39	29	28	18	23	6	1	-	1680
1681	S72 Fraktur des Femurs	146 454	264	1 376	1 152	1 254	1 916	1 308	1 005	1 274	1 649	2 062	2 300	2 746	3 627	6 285	8 035	13 468	23 361	23 480	28 945	16 956	3 985	6	1681
1682	S73 Luxation, Verstauchung und Zerrung des Hüftgelenkes und von Bändern der Hüfte	3 902	85	101	87	116	117	91	62	74	67	78	98	105	151	322	435	486	580	401	283	137	26	-	1682
1683	S74 Verletzung von Nerven in Höhe der Hüfte und des Oberschenkels	114	1	1	1	3	9	6	1	7	5	9	8	5	10	10	7	9	10	4	4	4	-	-	1683
1684	S75 Verletzung von Blutgefäßen in Höhe der Hüfte und des Oberschenkels	292	-	1	2	12	9	12	17	16	11	12	12	16	20	24	29	35	25	26	11	2	-	-	1684
1685	S76 Verletzung von Muskeln und Sehnen in Höhe der Hüfte und des Oberschenkels	3 909	1	4	28	111	169	135	144	202	274	264	289	311	372	461	323	322	257	147	67	26	2	-	1685
1686	S77 Zerquetschung der Hüfte und des Oberschenkels	162	-	1	3	7	12	13	15	11	10	17	13	10	6	13	6	8	4	4	8	-	1	-	1686
1687	S78 Traumatische Amputation an Hüfte und Oberschenkel	234	-	-	1	4	10	3	8	12	12	15	13	8	8	34	19	26	24	20	14	3	-	-	1687
1688	S79 Sonstige und nicht näher bezeichnete Verletzungen der Hüfte und des Oberschenkels	284	2	1	6	18	19	14	7	14	14	13	9	14	11	13	17	26	31	18	23	10	4	-	1688
1689	S80-S89 Verletzungen des Knies und des Unterschenkels	260 385	63	1 025	2 836	12 451	20 532	16 571	16 257	22 333	24 723	22 307	19 271	17 663	16 359	19 438	14 515	11 822	10 130	5 933	4 039	1 790	327	-	1689
1690	S80 Oberflächliche Verletzung des Unterschenkels	11 001	5	36	125	536	721	468	395	501	556	520	510	560	533	731	795	888	1 043	908	756	341	73	-	1690
1691	S81 Offene Wunde des Unterschenkels	6 510	-	52	217	548	570	336	277	399	402	384	334	319	285	387	358	382	438	337	297	159	29	-	1691
1692	S82 Fraktur des Unterschenkels, einschließlich des oberen Sprunggelenkes	155 454	44	893	2 257	7 606	8 665	7 050	7 249	10 116	12 623	12 639	11 992	11 861	11 953	14 779	11 160	8 885	7 465	4 138	2 695	1 177	207	-	1692
1693	S83 Luxation, Verstauchung und Zerrung des Kniegelenkes und von Bändern des Kniegelenkes	72 112	13	18	166	3 614	10 305	8 397	7 507	9 382	8 619	6 471	4 674	3 550	2 656	2 596	1 575	1 158	789	358	184	71	9	-	1693
1694	S84 Verletzung von Nerven in Höhe des Unterschenkels	174	-	-	1	10	12	10	7	13	23	25	17	10	14	10	4	4	5	7	2	-	-	-	1694
1695	S85 Verletzung von Blutgefäßen in Höhe des Unterschenkels	299	-	2	4	7	16	9	9	25	17	17	16	20	16	29	27	29	20	11	18	5	2	-	1695
1696	S86 Verletzung von Muskeln und Sehnen in Höhe des Unterschenkels	13 364	1	6	30	60	122	216	719	1 810	2 360	2 147	1 622	1 263	837	818	502	390	277	125	42	15	2	-	1696
1697	S87 Zerquetschung des Unterschenkels	491	-	11	14	23	32	25	31	33	43	47	33	30	22	25	32	27	23	19	14	6	1	-	1697
1698	S88 Traumatische Amputation am Unterschenkel	256	-	2	2	2	14	13	14	10	16	16	23	15	12	24	22	24	31	7	8	-	1	-	1698
1699	S89 Sonstige und nicht näher bezeichnete Verletzungen des Unterschenkels	724	-	5	20	45	75	47	49	44	64	41	50	35	31	39	40	35	39	23	23	16	3	-	1699
1700	S90-S99 Verletzungen der Knöchelregion und des Fußes	46 593	32	360	766	2 434	5 042	3 910	3 468	4 244	4 731	4 087	3 432	2 906	2 532	2 705	1 706	1 478	1 269	745	517	196	33	-	1700
1701	S90 Oberflächliche Verletzung der Knöchelregion und des Fußes	1 754	10	73	107	148	136	93	125	121	161	118	104	83	79	92	54	66	70	43	44	23	4	-	1701
1702	S91 Offene Wunde der Knöchelregion und des Fußes	2 148	15	99	172	189	156	96	100	129	160	138	111	112	117	160	110	95	94	46	36	9	4	-	1702
1703	S92 Fraktur des Fußes (ausgenommen oberes Sprunggelenk)	24 845	2	79	226	943	1 495	1 494	1 423	2 056	2 533	2 578	2 290	2 031	1 785	1 946	1 244	1 033	830	449	292	105	11	-	1703
1704	S93 Luxation, Verstauchung und Zerrung der Gelenke und Bänder in Höhe des oberen Sprunggelenkes und des Fußes	15 743	-	37	179	1 030	3 091	2 066	1 668	1 734	1 644	1 075	763	558	436	385	228	232	236	181	131	55	14	-	1704
1705	S94 Verletzung von Nerven in Höhe des Knöchels und des Fußes	40	-	1	-	4	1	3	4	6	5	1	4	4	5	1	-	1	-	-	-	-	-	-	1705
1706	S95 Verletzung von Blutgefäßen in Höhe des Knöchels und des Fußes	40	-	1	-	1	2	3	2	3	4	3	1	1	-	4	3	4	1	4	2	1	1	-	1706
1707	S96 Verletzung von Muskeln und Sehnen in Höhe des Knöchels und des Fußes	715	-	12	31	42	69	62	62	79	82	59	49	37	33	44	24	14	7	7	1	1	-	-	1707
1708	S97 Zerquetschung des oberen Sprunggelenkes und des Fußes	732	1	37	30	48	57	58	51	70	86	67	73	50	39	26	13	14	4	6	1	1	-	-	1708
1709	S98 Traumatische Amputation am oberen Sprunggelenk und Fuß	342	-	14	11	7	12	18	20	28	30	27	24	22	16	39	23	15	17	11	7	1	-	-	1709
1710	S99 Sonstige und nicht näher bezeichnete Verletzungen der Knöchelregion und des Fußes	234	4	7	10	22	23	17	13	18	26	21	13	9	18	9	6	7	7	-	4	-	-	-	1710
1711	T00-T07 Verletzungen mit Beteiligung mehrerer Körperregionen	11 796	20	109	219	333	1 091	1 058	790	820	804	690	635	496	466	562	458	520	701	685	772	469	98	-	1711
1712	T00 Oberflächliche Verletzungen mit Beteiligung mehrerer Körperregionen	5 608	10	46	105	165	466	359	270	278	267	223	225	171	174	213	231	274	477	510	647	409	88	-	1712
1713	T01 Offene Wunden mit Beteiligung mehrerer Körperregionen	507	1	12	22	28	55	56	42	37	32	33	23	22	17	31	12	18	20	15	17	10	4	-	1713
1714	T02 Frakturen mit Beteiligung mehrerer Körperregionen	992	1	2	11	30	84	81	65	64	69	73	62	52	45	61	52	71	59	55	34	19	2	-	1714
1715	T03 Luxationen, Verstauchungen und Zerrungen mit Beteiligung mehrerer Körperregionen	110	-	2	5	7	6	9	4	7	3	7	6	5	6	3	3	7	11	9	7	-	-	-	1715
1716	T04 Zerquetschungen mit Beteiligung mehrerer Körperregionen	146	1	5	5	4	4	15	14	12	22	13	12	7	5	7	2	6	2	2	7	1	-	-	1716
1717	T05 Traumatische Amputationen mit Beteiligung mehrerer Körperregionen	46	-	1	1	-	-	2	2	6	4	2	2	3	2	7	5	4	2	-	2	1	-	-	1717
1718	T06 Sonstige Verletzungen mit Beteiligung mehrerer Körperregionen, anderenorts nicht klassifiziert	209	2	1	3	8	27	29	11	16	17	11	13	10	10	13	9	8	9	6	1	5	-	-	1718
1719	T07 Nicht näher bezeichnete multiple Verletzungen	4 178	5	40	67	91	449	507	382	400	390	328	292	226	207	227	144	136	125	86	55	17			

Lfd. Nr.	Diagnose/Behandlungsanlass Pos.-Nr. der ICD-10	Insgesamt	davon im Alter von ... bis unter ... Jahren																				95 und mehr	unbe- kannt	Lfd. Nr.
			unter 1 Jahr	1 - 5	5 - 10	10 - 15	15 - 20	20 - 25	25 - 30	30 - 35	35 - 40	40 - 45	45 - 50	50 - 55	55 - 60	60 - 65	65 - 70	70 - 75	75 - 80	80 - 85	85 - 90	90 - 95			
1763	T44 Vergiftung durch primär auf das autonome Nervensystem wirkende Arzneimittel	880	21	108	15	47	136	65	43	48	62	68	54	46	32	28	22	29	25	10	16	5	-	-	1763
1764	T45 Vergiftung durch primär systemisch und auf das Blut wirkende Mittel, anderenorts nicht klassifiziert	1 000	12	127	11	26	73	33	38	42	44	49	37	36	50	63	67	92	94	74	27	5	-	-	1764
1765	T46 Vergiftung durch primär auf das Herz-Kreislaufsystem wirkende Mittel	4 112	22	206	14	28	61	41	26	26	56	69	47	50	48	110	188	372	638	717	864	430	99	-	1765
1766	T47 Vergiftung durch primär auf den Magen-Darmtrakt wirkende Mittel	228	11	49	6	15	36	18	12	20	10	5	10	6	5	4	3	2	12	2	1	1	-	-	1766
1767	T48 Vergiftung durch primär auf die glatte Muskulatur, die Skelettmuskulatur und das Atmungssystem wirkende Mittel	536	21	104	19	26	53	30	15	14	22	25	8	7	17	23	25	37	32	23	21	13	1	-	1767
1768	T49 Vergiftung durch primär auf Haut und Schleimhäute wirkende und in der Augen-, der Hals-Nasen-Ohren- und der Zahnheilkunde angewendete Mittel zur topischen Anwendung	129	11	51	-	5	4	4	2	5	2	7	1	5	6	3	7	5	4	3	2	1	1	-	1768
1769	T50 Vergiftung durch Diuretika und sonstige und nicht näher bezeichnete Arzneimittel, Drogen und biologisch aktive Substanzen	17 918	240	2 078	184	718	2 656	1 868	1 316	1 440	1 601	1 359	992	698	462	466	341	349	413	322	294	105	16	-	1769
1770	T51-T65 Toxische Wirkungen von vorwiegend nicht medizinisch verwendeten Substanzen	32 832	872	2 950	1 322	2 776	3 595	2 324	1 780	2 271	2 571	2 454	2 136	1 802	1 489	1 587	941	660	521	361	258	137	24	1	1770
1771	T51 Toxische Wirkung von Alkohol	6 668	5	39	10	659	1 475	508	335	441	548	647	564	453	393	291	149	72	43	25	2	7	2	-	1771
1772	T52 Toxische Wirkung von organischen Lösungsmitteln	810	30	391	34	21	61	46	24	24	30	32	25	28	10	13	13	7	4	6	7	4	-	-	1772
1773	T53 Toxische Wirkung von halogenierten aliphatischen und aromatischen Kohlenwasserstoffen	76	3	11	2	5	7	7	7	7	4	6	6	3	2	1	1	1	1	-	-	1	-	-	1773
1774	T54 Toxische Wirkung von ätzenden Substanzen	386	19	125	17	19	18	29	15	19	26	34	13	11	10	10	3	1	4	5	6	2	-	-	1774
1775	T55 Toxische Wirkung von Seifen und Detergenzien	351	17	196	5	17	24	9	10	5	9	7	9	5	-	2	3	4	12	6	4	7	-	-	1775
1776	T56 Toxische Wirkung von Metallen	150	6	13	8	5	8	9	6	16	14	7	14	11	11	9	3	4	4	-	1	1	-	-	1776
1777	T57 Toxische Wirkung von sonstigen anorganischen Substanzen	139	3	15	6	16	22	8	4	10	11	8	4	15	3	6	2	2	-	3	1	-	-	-	1777
1778	T58 Toxische Wirkung von Kohlenmonoxid	2 873	53	140	124	183	205	271	218	246	259	216	179	144	98	110	107	80	88	57	59	29	7	-	1778
1779	T59 Toxische Wirkung sonstiger Gase, Dämpfe oder sonstigen Rauches	6 212	134	341	319	601	531	549	454	523	493	419	364	296	198	217	150	178	144	139	102	53	6	1	1779
1780	T60 Toxische Wirkung von Schädlingsbekämpfungsmitteln (Pestiziden)	234	2	45	10	8	15	12	13	9	18	12	18	10	14	16	15	11	4	1	-	1	-	-	1780
1781	T61 Toxische Wirkung schädlicher Substanzen, die mit eßbaren Meerestieren aufgenommen wurden	98	2	7	4	4	4	2	13	7	7	5	10	3	3	12	1	5	2	5	1	1	-	-	1781
1782	T62 Toxische Wirkung sonstiger schädlicher Substanzen, die mit der Nahrung aufgenommen wurden	1 380	43	295	141	94	114	69	60	58	72	57	55	64	47	84	44	35	25	13	8	2	-	-	1782
1783	T63 Toxische Wirkung durch Kontakt mit giftigen Tieren	8 160	32	221	544	908	513	329	297	559	708	684	663	608	604	706	365	203	123	55	27	9	2	-	1783
1784	T64 Toxische Wirkung von Aflatoxin und sonstigem Mykotoxin in kontaminierten Lebensmitteln	68	-	1	3	1	5	3	1	1	1	2	4	2	7	5	7	4	10	4	6	-	1	-	1784
1785	T65 Toxische Wirkung sonstiger und nicht näher bezeichneter Substanzen	5 227	523	1 110	95	235	593	472	323	346	371	318	208	149	89	105	78	53	57	42	34	21	5	-	1785
1786	T66-T78 Sonstige und nicht näher bezeichnete Schäden durch äußere Ursachen	38 570	643	2 415	1 659	2 143	2 553	2 472	2 101	2 747	3 009	2 695	2 535	2 454	2 330	2 720	1 877	1 515	1 191	763	495	212	40	1	1786
1787	T66 Nicht näher bezeichnete Schäden durch Strahlung	159	-	-	-	2	1	1	2	2	3	4	5	17	18	21	18	27	20	11	6	1	-	-	1787
1788	T67 Schäden durch Hitze und Sonnenlicht	1 627	18	88	123	265	162	125	65	80	67	53	58	39	52	64	68	78	86	68	48	14	6	-	1788
1789	T68 Hypothermie	1 290	2	28	21	76	110	49	40	43	57	81	82	65	74	96	72	78	74	90	93	51	7	1	1789
1790	T69 Sonstige Schäden durch niedrige Temperatur	76	1	2	2	7	5	7	1	2	6	8	6	2	2	5	8	2	2	2	2	1	3	-	1790
1791	T70 Schäden durch Luft- und Wasserdruck	355	2	-	10	19	20	42	31	57	58	31	27	19	6	16	7	4	5	1	-	-	-	-	1791
1792	T71 Erstickung	340	7	23	13	27	25	19	21	33	35	16	21	17	17	16	11	10	11	7	6	5	-	-	1792
1793	T73 Schäden durch sonstigen Mangel	332	23	18	8	15	13	12	11	14	16	14	18	10	11	13	12	18	27	21	32	19	7	-	1793
1794	T74 Mißbrauch von Personen	789	213	241	115	88	46	18	13	11	7	6	5	2	5	4	3	1	2	1	4	3	1	-	1794
1795	T75 Schäden durch sonstige äußere Ursachen	6 545	80	1 225	422	371	676	773	599	628	550	320	290	216	127	107	62	39	28	23	5	4	-	-	1795
1796	T78 Unerwünschte Nebenwirkungen, anderenorts nicht klassifiziert	27 057	297	790	945	1 273	1 495	1 426	1 318	1 877	2 210	2 162	2 023	2 067	2 018	2 378	1 616	1 258	936	539	299	114	16	-	1796
1797	T79 Bestimmte Frühkomplikationen eines Traumas, anderenorts nicht klassifiziert	8 315	24	137	191	274	484	463	450	565	663	603	508	547	525	642	527	530	502	315	235	109	21	-	1797
1798	T80-T88 Komplikationen bei chirurgischen Eingriffen und medizinischer Behandlung, anderenorts nicht klassifiziert	164 520	469	1 492	1 788	2 273	3 554	3 785	4 092	6 008	7 295	7 474	8 306	9 812	11 729	18 230	18 990	20 672	18 966	10 907	6 263	2 111	295	9	1798
1799	T80 Komplikationen nach Infusion, Transfusion oder Injektion zu therapeutischen Zwecken	1 916	39	19	10	26	51	113	123	179	155	98	81	126	114	169	148	157	149	86	54	17	2	-	1799
1800	T81 Komplikationen bei Eingriffen, anderenorts nicht klassifiziert	50 276	102	691	1 022	1 105	2 007	2 164	2 189	2 988	3 228	3 156	3 194	3 476	3 703	5 156	4 611	4 482	3 547	1 914	1 082	388	70	1	1800
1801	T82 Komplikationen durch Prothesen, Implantate oder Transplantate im Herzen und in den Gefäßen	25 308	31	96	62	79	107	118	171	295	441	576	894	1 274	1 770	3 275	3 550	4 200	3 981	2 387	1 465	477	59	-	1801
1802	T83 Komplikationen durch Prothesen, Implantate oder Transplantate im Urogenitaltrakt	2 977	1	3	3	7	21	75	191	333	368	287	277	235	128	138	155	190	180	147	156	72	10	-	1802
1803	T84 Komplikationen durch orthopädische Endoprothesen, Implantate oder Transplantate	54 478	1	28	83	161	361	352	394	646	912	1 149	1 583	2 325	3 543	6 423	8 143	9 650	9 410	5 403	2 852	930	121	8	1803
1804	T85 Komplikationen durch sonstige interne Prothesen, Implantate oder Transplantate	9 075	151	317	266	296	226	208	248	404	570	658	653	799	826	930	695	615	575	305	236	87	10	-	1804
1805	T86 Versagen und Abstoßung von transplantierten Organen und Geweben	4 162	9	68	112	117	192</																		

Lfd. Nr.	Diagnose/Behandlungsanlass Pos.-Nr. der ICD-10	Insgesamt	davon im Alter von ... bis unter ... Jahren																				95 und mehr	unbe- kannt	Lfd. Nr.
			unter 1 Jahr	1 - 5	5 - 10	10 - 15	15 - 20	20 - 25	25 - 30	30 - 35	35 - 40	40 - 45	45 - 50	50 - 55	55 - 60	60 - 65	65 - 70	70 - 75	75 - 80	80 - 85	85 - 90	90 - 95			
1844	Z30 Kontrazeptive Maßnahmen	25 211	1	-	2	1	63	259	1 471	5 678	9 682	6 432	1 407	169	28	11	2	1	1	-	1	-	2	-	1844
1845	Z31 Fertilisationsfördernde Maßnahmen	2 204	-	-	-	-	4	82	326	706	765	294	16	6	1	2	1	-	-	1	-	-	-	-	1845
1846	Z32 Untersuchung und Test zur Feststellung einer Schwangerschaft	374	-	-	-	2	48	85	91	72	53	19	4	-	-	-	-	-	-	-	-	-	-	-	1846
1847	Z34 Überwachung einer normalen Schwangerschaft	1 798	-	-	-	4	194	452	508	415	189	36	-	-	-	-	-	-	-	-	-	-	-	-	1847
1848	Z35 Überwachung einer Risikoschwangerschaft	2 304	-	-	-	4	150	463	584	646	385	71	-	1	-	-	-	-	-	-	-	-	-	-	1848
1849	Z36 Pränatales Screening	-	-	-	-	-	-	-	-	-	-	-	-	-	-	-	-	-	-	-	-	-	-	-	1849
1850	Z37 Resultat der Entbindung	940	61	-	-	-	21	113	224	315	184	20	2	-	-	-	-	-	-	-	-	-	-	-	1850
1851	Z39 Postpartale Betreuung und Untersuchung der Mutter	1 184	6	1	-	2	51	160	295	421	214	32	2	-	-	-	-	-	-	-	-	-	-	-	1851
1852	Z40-Z54 Personen, die das Gesundheitswesen zum Zwecke spezifischer Maßnahmen und zur medizinischen Betreuung in Anspruch nehmen	172 911	3 731	2 036	2 859	4 104	5 516	5 323	5 726	8 766	11 249	11 507	12 017	13 906	15 670	21 476	17 304	14 739	10 215	4 016	2 018	640	92	1	1852
1853	Z40 Prophylaktische Operation	60	3	1	2	5	7	1	1	2	6	6	7	5	2	1	4	3	3	1	-	-	-	-	1853
1854	Z41 Maßnahmen aus anderen Gründen als der Wiederherstellung des Gesundheitszustandes	3 284	5	7	12	10	62	238	309	432	383	313	352	325	341	287	105	51	30	13	6	-	2	1	1854
1855	Z42 Nachbehandlung unter Anwendung plastischer Chirurgie	1 118	-	10	10	19	25	41	35	67	73	141	150	167	138	129	51	20	25	12	5	-	-	-	1855
1856	Z43 Versorgung künstlicher Körperöffnungen	1 927	17	26	26	18	15	13	21	34	41	66	83	86	130	205	205	212	255	195	180	80	19	-	1856
1857	Z44 Versorgen mit und Anpassen einer Ektoprothese	151	1	2	-	-	3	2	2	3	6	7	16	20	9	28	13	13	16	2	6	1	1	-	1857
1858	Z45 Anpassung und Handhabung eines implantierten medizinischen Gerätes	2 629	1	10	11	13	16	15	17	19	34	43	51	69	117	192	301	428	544	364	279	95	10	-	1858
1859	Z46 Versorgen mit und Anpassen von anderen medizinischen Geräten oder Hilfsmitteln	569	21	45	55	59	30	12	13	10	15	19	26	30	33	43	43	39	23	17	32	2	2	-	1859
1860	Z47 Andere orthopädische Nachbehandlung	53 994	45	379	1 350	2 443	3 831	3 407	3 089	3 977	4 689	4 501	4 148	4 133	4 235	4 792	3 282	2 478	1 836	815	408	140	16	-	1860
1861	Z48 Andere Nachbehandlung nach chirurgischem Eingriff	2 587	17	50	27	33	58	60	55	101	105	124	128	185	216	295	305	306	282	141	74	22	3	-	1861
1862	Z49 Dialysebehandlung	891	-	35	31	2	6	5	11	21	24	23	40	53	59	118	130	130	105	81	16	1	-	-	1862
1863	Z50 Rehabilitationsmaßnahmen	889	-	1	1	4	10	10	12	34	36	53	55	87	84	111	78	114	105	54	29	10	1	-	1863
1864	Z51 Sonstige medizinische Behandlung	102 764	3 605	1 431	1 289	1 462	1 405	1 449	2 033	3 854	5 616	6 013	6 759	8 564	10 142	15 109	12 691	10 841	6 923	2 298	962	282	36	-	1864
1865	Z52 Spender von Organen oder Geweben	1 271	-	9	22	18	25	41	92	166	179	147	159	143	111	93	34	26	4	2	-	-	-	-	1865
1866	Z53 Personen, die Einrichtungen des Gesundheitswesens wegen spezifischer Maßnahmen aufgesucht haben, die aber nicht durchgeführt wurden	640	4	24	13	10	21	25	32	39	40	46	39	36	46	60	55	64	51	15	14	4	2	-	1866
1867	Z54 Rekonvaleszenz	137	12	6	10	8	2	4	4	7	2	5	4	3	7	13	7	14	13	6	7	3	-	-	1867
1868	Z55-Z65 Personen mit potentiellen Gesundheitsrisiken aufgrund sozioökonomischer oder psychosozialer Umstände	424	15	18	7	28	88	64	57	63	44	18	6	5	3	2	1	-	1	-	2	2	-	-	1868
1869	Z64 Probleme mit Bezug auf bestimmte psychosoziale Umstände	280	1	-	-	4	64	55	48	55	40	11	2	-	-	-	-	-	-	-	-	-	-	-	1869
1870	Z65 Probleme mit Bezug auf andere psychosoziale Umstände	144	14	18	7	24	24	9	9	8	4	7	4	5	3	2	1	-	1	-	2	2	-	-	1870
1871	Z70-Z76 Personen, die das Gesundheitswesen aus sonstigen Gründen in Anspruch nehmen	994	104	5	14	132	45	80	69	85	63	42	46	54	54	52	32	30	35	20	13	13	6	-	1871
1872	Z71 Personen, die das Gesundheitswesen zum Zwecke der Beratung oder ärztl. Konsultation in Anspruch nehmen, anderenorts nicht klassifiziert	199	7	2	-	5	9	8	2	12	5	8	8	28	25	27	18	17	12	6	-	-	-	-	1872
1873	Z72 Probleme mit Bezug auf die Lebensführung	219	2	2	8	11	22	24	23	21	21	17	19	13	11	9	5	1	6	3	-	-	1	-	1873
1874	Z76 Personen, die das Gesundheitswesen aus sonstigen Gründen in Anspruch nehmen	576	95	1	6	116	14	48	44	52	37	17	19	13	18	16	9	12	17	11	13	13	5	-	1874
1875	Z80-Z99 Personen mit potentiellen Gesundheitsrisiken aufgrund der Familien- oder Eigenanamnese und bestimmte Zustände, die den Gesundheitszustand beeinflussen	27 334	167	361	342	306	441	366	477	733	987	1 177	1 633	1 963	2 541	3 731	3 503	3 359	2 926	1 396	698	188	29	10	1875
1876	Z80 Bösartige Neubildung in der Familienanamnese	100	1	1	-	-	2	6	2	8	7	9	8	5	17	15	8	2	4	3	2	-	-	-	1876
1877	Z83 Andere spezifische Krankheiten in der Familienanamnese	12	3	-	-	1	2	1	-	-	-	-	1	-	-	1	1	-	1	1	-	-	-	-	1877
1878	Z84 Andere Krankheiten oder Zustände in der Familienanamnese	36	17	3	1	-	-	1	1	-	3	1	3	1	2	1	-	2	-	-	-	-	-	-	1878
1879	Z85 Bösartige Neubildung in der Eigenanamnese	2 879	-	3	4	7	9	5	22	48	95	178	203	266	369	492	397	336	280	121	36	8	-	-	1879
1880	Z86 Bestimmte andere Krankheiten in der Eigenanamnese	241	4	4	7	9	12	6	10	10	14	8	7	19	14	30	23	24	19	14	6	1	-	-	1880
1881	Z87 Andere Krankheiten oder Zustände in der Eigenanamnese	445	39	31	17	25	18	18	31	28	28	21	19	29	25	28	19	24	32	9	4	-	-	-	1881
1882	Z88 Allergie gegenüber Arzneimitteln, Drogen oder biologisch aktiven Substanzen in der Eigenanamnese	646	4	6	5	28	28	33	38	45	52	47	71	49	63	68	42	30	15	11	8	2	1	-	1882
1883	Z89 Extremitätenverlust	556	-	1	1	1	7	2	11	14	12	17	16	19	36	49	89	109	93	43	26	8	2	-	1883
1884	Z90 Verlust von Organen, anderenorts nicht klassifiziert	581	2	2	1	3	7	9	11	15	30	53	61	68	54	74	68	57	36	18	11	1	-	-	1884
1885	Z92 Medizinische Behandlung in der Eigenanamnese	684	3	4	8	7	13	7	8	20	16	25	40	49	52	99	100	95	75	49	13	1	-	-	1885
1886	Z93 Vorhandensein einer künstlichen Körperöffnung	3 427	52	45	22	12	23	33	30	69	95	141	217	220	311	513	486	463	347	182	117	39	10	-	1886
1887	Z94 Zustand nach Organ- oder Gewebetransplantation	4 530	21	186	197	138	195	119	104	218	311	320	400	431	522	639	413	152	90	45	26	3	-	-	1887
1888	Z95 Vorhandensein von kardialen oder vaskulären Implantaten oder Transplantaten	5 878	2	2	2	4	4	13	30	32	74	112	211	297	519	849	972	1 129	988	410	180	40	8	-	1888
1889	Z96 Vorhandensein von anderen funktionellen Implantaten	3 844	1	40	48	30	46	33	44	46	58	86	112	162	221	429	511	606	680	390	228	66	7	-	1889
1890	Z97 Vorhandensein anderer medizinischer Geräte oder Hilfsmittel	60	-	-	-	1	1	-	1	5	7	4	4	8	7	5	4	1	4	-	7	1	-	-	1890
1891	Z98 Sonstige Zustände nach chirurgischem Eingriff	2 237	14	32	24	35	63	70	123	143	157	127	168	210	245	248	198	162	123	58	16	10	1	-	1891
1892	Z99 Abhängigkeit von unterstützenden Apparaten, medizinischen Geräten oder Hilfsmitteln, anderenorts nicht klassifiziert	1 178	4	1	5	5	11	10	11	32	28	28	92	130	84	191	172	167	139	42	18	8	-	-	1892
1893	Unbekannt	22 030	1 875	2 160	1 988	3 707	642	827	1 054	1 307	1 253	869	683	689	667	817	686	742	805	575	434	176	36	38	1893

<sup>1)</sup> Ohne Z38: gesunde Neugeborene.

Lfd. Nr.	Diagnose/Behandlungsanlass Pos.-Nr. der ICD-10	Deutschland	Baden-Württemberg	Bayern	Berlin	Brandenburg	Bremen	Hamburg	Hessen	Mecklenburg-Vorpommern	Niedersachsen	Nordrhein-Westfalen	Rheinland-Pfalz	Saarland	Sachsen	Sachsen-Anhalt	Schleswig-Holstein	Thüringen	Lfd. Nr.
1	Insgesamt	17 259 596	1 975 758	2 659 945	693 277	503 757	192 264	393 797	1 192 924	401 266	1 555 337	3 987 120	854 183	270 571	896 954	586 283	562 507	533 653	1
2	A00-T98 Krankheiten, Verletzungen und Vergiftungen	16 948 705	1 937 251	2 601 350	681 156	496 332	189 002	386 345	1 171 649	396 699	1 528 876	3 916 707	833 275	266 963	882 086	585 520	550 142	525 352	2
3	A00-B99 Bestimmte infektiöse u. parasitäre Krankheiten	352 785	41 301	51 899	13 481	9 246	3 947	8 458	24 034	8 526	34 443	84 441	19 085	4 906	17 109	12 198	9 585	10 126	3
4	A15-A19, B90 Tuberkulose einschl. ihrer Folgezustände	11 452	1 277	1 719	528	310	157	223	905	362	897	2 740	370	166	532	599	364	303	4
5	A39 Meningokokkeninfektion	1 183	122	157	57	29	10	55	57	41	113	342	38	14	42	36	35	35	5
6	B15-B19 Virushepatitis	16 347	2 230	2 564	578	204	170	350	1 411	203	1 289	4 577	999	362	640	264	293	213	6
7	B20-B24 HIV-Krankheit (Humane Immundefizienz-Viruskrankheit)	5 235	496	634	829	22	124	280	680	18	251	1 466	164	37	98	34	74	28	7
8	C00-D48 Neubildungen	2 001 368	232 955	298 094	94 017	57 297	25 819	47 403	134 624	48 794	161 169	455 140	89 188	33 721	117 499	78 167	59 927	67 554	8
9	C00-C97 Bösartige Neubildungen	1 588 186	186 099	237 322	75 566	44 007	21 360	38 375	105 848	36 702	126 162	365 007	69 585	27 066	92 732	62 635	47 193	52 527	9
10	C00-C14 Bösartige Neubildungen der Lippe, Mundhöhle und des Pharynx	45 685	5 562	6 581	2 110	1 326	827	1 390	3 249	1 329	3 751	10 803	2 002	1 034	1 950	1 101	1 370	1 300	10
11	C15 Bösartige Neubildung des Ösophagus	24 156	2 777	3 438	874	540	362	686	2 005	703	2 235	6 134	1 016	397	1 016	682	690	601	11
12	C16 Bösartige Neubildung des Magens	51 317	5 609	8 149	1 850	1 570	778	1 113	3 008	1 493	4 236	11 286	2 356	720	3 644	2 390	1 196	1 919	12
13	C18 Bösartige Neubildung des Dickdarmes	128 275	14 121	19 592	4 488	3 878	1 994	1 912	9 467	2 336	10 604	29 862	6 273	2 059	8 603	4 879	3 790	4 417	13
14	C19-C21 Bösartige Neubildung des Rektums und des Anus	92 762	10 786	15 830	3 222	2 803	1 759	1 339	5 934	1 814	7 132	19 454	3 898	1 410	6 846	4 161	2 625	3 749	14
15	C22 Bösartige Neubildung der Leber und der intrahepatischen Gallengänge	20 169	2 539	3 330	1 176	453	228	372	1 195	411	1 620	4 178	1 395	353	1 240	816	312	551	15
16	C25 Bösartige Neubildung des Pankreas	41 633	4 922	6 945	1 961	1 043	571	900	3 219	812	3 116	8 854	1 936	697	2 655	1 556	917	1 529	16
17	C32-C34 Bösartige Neubildung des Larynx, der Trachea, der Bronchien u. der Lunge	190 297	20 765	24 745	10 413	6 839	3 277	3 974	11 032	5 786	15 672	45 770	7 992	4 089	9 736	7 082	6 559	6 566	17
18	C43 Bösartiges Melanom der Haut	22 132	2 218	3 455	1 196	494	329	361	1 446	568	1 398	5 176	1 025	585	1 425	813	847	796	18
19	C50 Bösartige Neubildung der Brustdrüse (Mamma)	214 369	24 833	35 193	10 898	5 144	2 184	5 586	16 383	4 492	16 527	48 943	9 556	3 410	10 291	8 366	6 175	6 388	19
20	C53 Bösartige Neubildung der Cervix uteri	19 712	2 181	2 626	1 145	637	272	408	1 381	653	1 565	4 057	669	428	1 253	848	694	895	20
21	C54-C55 Bösartige Neubildung des Corpus uteri und des Uterus, Teil n.n.bez.	22 212	2 838	3 425	944	636	216	411	1 590	477	2 019	4 454	889	424	1 386	898	812	793	21
22	C61 Bösartige Neubildung der Prostata	81 968	10 144	12 847	3 341	2 064	636	2 355	7 376	1 328	6 916	18 809	4 077	1 365	3 894	2 390	2 387	2 039	22
23	C67 Bösartige Neubildung der Harnblase	90 970	10 170	11 137	3 725	2 827	766	2 744	5 569	2 397	7 911	22 179	4 429	1 448	5 835	3 408	3 326	3 099	23
24	C81-C96 Bösartige Neubildung des lymphatischen, blutbildenden und verwandten Gewebes	167 072	21 870	24 603	8 477	4 526	2 618	4 300	9 699	3 961	12 089	38 151	6 461	3 094	10 105	5 986	4 977	6 155	24
25	D50-D89 Krankheiten des Blutes und der blutbildenden Organe sowie bestimmte Störungen mit Beteiligung des Immunsystems	111 114	13 445	16 806	4 495	3 441	1 175	2 481	7 780	2 657	10 657	25 014	4 960	1 816	5 592	3 692	3 757	3 346	25
26	E00-E90 Endokrine, Ernährungs- und Stoffwechselerkrankheiten	505 019	57 242	75 119	18 723	16 963	5 141	11 118	36 069	15 309	43 605	115 279	21 295	7 896	29 090	21 038	13 908	17 224	26
27	E10-E14 Diabetes mellitus	209 454	24 072	27 828	6 592	7 512	2 229	3 834	15 985	7 869	18 540	47 201	7 198	2 909	13 701	10 147	6 128	7 709	27
28	F00-F99 Psychische und Verhaltensstörungen	981 269	106 029	141 342	44 357	29 141	10 525	20 112	68 641	23 514	91 024	241 961	43 475	15 230	45 592	32 578	42 027	25 721	28
29	F10 Psychische und Verhaltensstörungen durch Alkohol	285 753	30 393	41 523	13 646	10 822	3 050	4 541	16 730	10 211	28 504	63 346	11 508	3 290	15 798	11 705	12 501	8 185	29
30	F11-F16, F18-F19 Psychische und Verhaltensstörungen durch andere psychotrope Substanzen	87 212	8 479	12 050	3 063	1 145	1 027	1 747	8 858	1 184	9 669	24 644	3 139	1 205	2 650	1 596	5 025	1 731	30
31	G00-G99 Krankheiten des Nervensystems	673 813	69 434	96 471	26 794	21 811	7 173	17 126	43 673	16 584	58 571	166 825	33 075	11 608	33 784	23 630	22 522	24 732	31
32	G00-G03 Meningitis	10 993	1 137	1 461	470	307	161	291	1 047	453	1 213	2 548	433	212	395	346	306	213	32
33	H00-H59 Krankheiten des Auges und der Augenanhangsgebilde	405 155	53 469	63 906	21 479	8 498	5 661	13 778	20 037	8 904	38 016	76 881	18 157	10 412	24 107	14 608	16 341	10 901	33
34	H60-H95 Krankheiten des Ohres und des Warzenfortsatzes	186 513	21 501	27 420	5 324	5 240	2 240	5 087	13 584	5 445	18 878	43 899	9 700	3 100	9 130	6 148	4 679	5 138	34
35	I00-I99 Krankheiten des Kreislaufsystems	2 798 176	303 642	399 149	115 858	87 286	28 000	62 124	209 627	67 445	242 889	659 594	147 285	50 750	156 668	96 885	81 539	89 435	35
36	I20-I25 Ischämische Herzkrankheiten	859 814	89 573	111 433	36 963	24 653	8 907	18 947	70 682	21 416	72 682	219 677	44 721	18 922	47 216	26 068	24 261	23 693	36
37	I30-I33, I39-I52 Sonstige Herzkrankheiten	643 387	68 709	93 094	27 684	21 390	6 141	13 894	45 469	14 789	59 542	147 827	34 556	10 912	37 030	24 093	17 471	20 786	37
38	I60-I69 Zerebrovaskuläre Krankheiten	394 135	41 583	54 665	16 467	13 112	4 753	9 641	28 610	8 837	37 030	82 392	19 589	7 922	26 437	16 183	12 068	14 846	38
39	J00-J99 Krankheiten des Atmungssystems	1 066 476	119 037	159 524	39 104	30 670	12 152	23 645	69 887	26 840	104 690	256 300	57 862	16 518	49 908	39 037	30 770	30 532	39
40	J10-J11 Grippe	5 831	479	890	96	390	38	76	257	336	466	1 008	271	63	499	314	235	413	40
41	J12-J18 Pneumonie	233 991	23 897	33 606	10 640	7 354	2 714	5 876	15 917	6 508	24 223	54 278	13 125	3 748	10 356	8 456	7 063	6 230	41
42	J40-J47 Chronische Krankheiten der unteren Atemwege	185 626	17 147	26 838	6 930	5 405	2 204	3 916	12 306	4 657	17 438	50 486	9 581	3 125	7 732	6 583	5 594	5 684	42
43	J45-J46 Asthma	40 421	4 432	6 374	1 002	1 283	464	1 076	2 679	774	4 073	10 044	1 914	612	1 645	1 735	1 199	1 115	43
44	K00-K93 Krankheiten des Verdauungssystems	1 715 738	191 712	256 062	68 978	51 363	17 627	36 408	121 116	39 911	157 247	400 850	87 678	26 179	90 322	59 935	55 512	54 838	44
45	K25-K28 Ulcus ventriculi, duodeni, pepticum, pepticum jejunum	79 080	7 432	10 891	2 768	2 722	837	1 549	5 191	2 101	7 671	19 697	4 224	1 087	4 568	3 069	2 603	2 670	45
46	K70, K73-K74 Alkoholische Leberkrankheit, Chronische Leberkrankheit, Fibrose und Leberzirrhose	54 919	6 359	7 845	2 876	2 382	511	1 135	3 238	1 810	4 123	11 346	2 452	967	3 993	2 543	1 335	2 004	46
47	L00-L99 Krankheiten der Haut und der Unterhaut	243 799	26 179	39 977	9 692	6 349	2 765	5 102	16 983	5 805	22 136	59 144	11 002	3 191	11 692	8 254	7 385	8 143	47
48	M00-M99 Krankheiten des Muskel-Skelett-Systems und des Bindegewebes	1 323 087	139 310	231 231	47 981	36 345	16 445	31 785	88 385	24 779	120 700	308 834	64 247	17 865	58 286	39 645	57 033	40 216	48
49	M05-M06, M15-M19 Polyarthritis und Arthrose	355 390	39 643	60 705	10 390	9 223	4 108	8 795	24 989	5 891	34 305	81 084	17 351	3 750	18 388	10 678	15 552	10 538	49
50	N00-N99 Krankheiten des Urogenitalsystems	1 079 419	131 238	162 331	38 643	35 923	9 606	22 417	71 991	26 078	96 644	243 808	57 479	16 375	58 829	39 200	34 305	34 552	50
51	N00-N29 Krankheiten der Niere	330 478	37 734	47 872	12 168	10 246	3 143	7 490	22 257	7 878	31 959	77 017	17 113	5 850	17 051	11 993	10 702	10 005	51
52	O00-O99 Schwangerschaft, Geburt und Wochenbett	1 050 411	141 389	161 109	42 355	25 770	11 627	23 883	80 200	21 277	98 978	242 164	50 254	13 319	48 490	28 081	33 698	27 817	52
53	P00-P96 Bestimmte Zustände, die ihren Ursprung in der Perinatalperiode haben	109 323	12 521	16 209	4 483	3 033	1 838	3 112	6 203	3 223	10 650	25 757	4 804	1 804	6 186	3 534	3 435	2 531	53
54	Q00-Q99 Angeborene Fehlbildungen, Deformitäten und Chromosomenanomalien	126 115	15 608	20 704	7 318	2 082	1 929	4 338	8 099	2 434	10 246	29 822	5 213	2 008	6 198	3 233	3 549	3 334	54
55	Q00-Q07 Angeborene Fehlbildungen des Nervensystems	4 609	694	886	190	72	67	109	230	101	338	928	321	69	254	102	136	112	55
56	Q20-Q28 Angeborene Fehlbildungen des Kreislaufsystems	23 915	3 252	3 677	2 122	293	248	841	1 940	383	1 382	5 486	807	459	1 280	633	708	404	56
57	R00-R99 Symptome und abnorme klinische und Laborbefunde, die a.n.k. sind	535 504	70 399	98 895	15 030	11 987	6 687	10 980	40 879	8 284	53 550	118 680	26 038	7 149	21 671</				



Lfd. Nr.	Diagnose/Behandlungsanlass Pos.-Nr. der ICD-10	Deutschland	Baden-Württemberg	Bayern	Berlin	Branden-burg	Bremen	Hamburg	Hessen	Mecklenburg-Vorpommern	Nieder-sachsen	Nordrhein-Westfalen	Rheinland-Pfalz	Saarland	Sachsen	Sachsen-Anhalt	Schleswig-Holstein	Thüringen	Lfd. Nr.
1	Insgesamt	9,4	9,5	9,4	9,8	9,6	8,5	9,5	9,3	8,3	9,4	9,6	9,1	8,7	10,2	9,2	9,3	9,6	1
2	A00-T98 Krankheiten, Verletzungen und Vergiftungen	9,5	9,6	9,5	9,9	9,6	8,6	9,6	9,4	8,3	9,4	9,7	9,1	8,8	10,2	9,2	9,4	9,6	2
3	A00-B99 Bestimmte infektiöse u. parasitäre Krankheiten	8,8	8,4	9,3	10,4	8,6	8,4	9,0	9,1	7,8	8,0	8,6	7,6	7,9	10,1	9,2	9,0	8,7	3
4	A15-A19, B90 Tuberkulose einschl. ihrer Folgezustände	30,0	29,5	36,4	26,7	23,1	25,6	20,9	33,2	23,1	29,3	28,0	25,3	17,0	37,0	30,7	42,1	23,2	4
5	A39 Meningokokkeninfektion	13,5	12,0	14,4	15,0	14,2	10,5	13,5	13,0	12,0	16,7	13,3	12,9	13,0	13,7	11,8	11,9	10,0	5
6	B15-B19 Virushepatitis	6,7	6,0	5,9	8,7	8,3	6,6	9,3	5,3	5,2	6,9	7,1	5,8	6,0	9,3	8,0	8,3	7,2	6
7	B20-B24 HIV-Krankheit (Humane Immundefizienz-Viruskrankheit)	15,2	13,8	14,9	18,0	9,9	15,5	17,1	14,1	9,6	11,9	15,3	13,6	14,9	17,9	12,1	12,9	10,1	7
8	C00-D48 Neubildungen	9,4	9,5	9,2	9,7	9,7	8,4	9,8	8,9	8,7	9,5	9,7	9,7	9,2	10,5	8,7	8,4	9,6	8
9	C00-C97 Bösartige Neubildungen	9,9	9,9	9,6	10,3	10,3	8,6	10,4	9,3	9,3	10,0	10,1	10,2	9,6	11,0	9,0	8,8	10,0	9
10	C00-C14 Bösartige Neubildungen der Lippe, Mundhöhle und des Pharynx	11,9	11,7	12,0	13,6	11,6	11,6	14,1	9,8	12,3	10,9	11,4	11,5	13,5	14,3	14,0	9,3	15,1	10
11	C15 Bösartige Neubildung des Ösophagus	11,4	11,2	11,2	15,5	13,1	11,7	13,1	8,6	11,3	10,7	11,6	10,4	13,1	14,0	12,6	9,1	12,6	11
12	C16 Bösartige Neubildung des Magens	12,0	12,2	12,4	13,9	12,3	8,6	11,7	11,9	10,1	11,6	12,3	11,5	10,0	12,9	11,0	13,2	10,9	12
13	C18 Bösartige Neubildung des Dickdarmes	10,8	11,1	10,7	12,8	10,5	6,6	14,8	9,8	11,2	11,9	11,1	10,8	9,8	10,2	9,2	10,2	9,8	13
14	C19-C21 Bösartige Neubildung des Rektums und des Anus	11,0	10,8	10,2	13,2	10,8	6,0	15,4	10,8	11,9	11,5	11,7	11,4	10,0	11,1	9,5	9,7	10,5	14
15	C22 Bösartige Neubildung der Leber und der intrahepatischen Gallengänge	10,1	9,9	10,0	11,3	10,7	8,2	9,9	10,0	9,5	10,9	10,8	8,0	9,4	11,3	8,6	8,7	9,6	15
16	C25 Bösartige Neubildung des Pankreas	10,8	10,9	10,3	12,1	11,5	9,0	12,1	9,6	11,7	11,2	11,5	10,9	9,9	10,9	9,5	9,8	9,7	16
17	C32-C34 Bösartige Neubildung des Larynx, der Trachea, der Bronchien u. der Lunge	10,5	10,4	9,3	12,0	10,6	10,0	10,7	10,3	9,1	10,4	11,0	9,7	10,0	12,4	10,4	9,4	10,5	17
18	C43 Bösartiges Melanom der Haut	8,1	8,0	8,2	9,3	9,3	7,4	8,5	7,4	7,5	8,2	8,5	7,8	6,3	8,2	8,1	6,2	7,2	18
19	C50 Bösartige Neubildung der Brustdrüse (Mamma)	7,4	7,8	7,3	6,4	7,5	7,5	6,6	6,7	6,4	7,7	7,7	6,6	7,6	8,4	6,5	7,6	7,3	19
20	C53 Bösartige Neubildung der Cervix uteri	10,0	9,1	10,1	9,9	12,1	8,9	12,3	9,1	8,4	8,6	10,3	9,7	9,4	12,1	9,8	7,2	12,6	20
21	C54-C55 Bösartige Neubildung des Corpus uteri und des Uterus, Teil n.n.bez.	11,7	11,7	11,3	12,9	13,7	11,2	13,2	10,2	11,2	10,1	12,0	11,6	8,4	14,2	12,3	9,0	14,2	21
22	C61 Bösartige Neubildung der Prostata	10,2	10,7	10,8	9,2	9,6	9,8	9,9	8,9	8,7	10,6	10,8	9,5	9,2	9,3	9,4	7,9	11,2	22
23	C67 Bösartige Neubildung der Harnblase	8,5	8,0	9,1	8,6	8,6	8,2	9,0	8,3	6,7	8,4	8,9	8,0	8,3	8,9	8,2	6,4	8,4	23
24	C81-C96 Bösartige Neubildung des lymphatischen, blutbildenden und verwandten Gewebes	10,0	9,8	9,1	9,6	10,4	8,7	10,9	10,1	10,1	10,3	10,0	12,6	10,2	12,1	9,6	8,7	9,3	24
25	D50-D89 Krankheiten des Blutes und der blutbildenden Organe sowie bestimmte Störungen mit Beteiligung des Immunsystems	9,0	8,7	8,7	9,6	8,9	8,7	9,3	8,8	8,1	8,4	9,4	9,0	7,8	11,1	9,3	8,3	9,1	25
26	E00-E90 Endokrine, Ernährungs- und Stoffwechselkrankheiten	10,0	10,3	10,1	10,1	10,2	8,3	8,3	9,5	9,1	10,0	9,9	9,0	9,7	11,5	10,1	9,5	10,4	26
27	E10-E14 Diabetes mellitus	13,9	14,2	14,7	14,5	14,0	11,1	12,6	12,7	11,9	14,1	13,7	13,3	14,0	15,9	13,3	12,9	14,5	27
28	F00-F99 Psychische und Verhaltensstörungen	22,6	25,8	24,3	20,7	20,5	19,0	21,5	22,8	17,9	21,8	22,0	22,8	18,2	24,8	20,8	23,2	22,0	28
29	F10 Psychische und Verhaltensstörungen durch Alkohol	10,8	12,0	12,5	11,2	10,1	10,6	11,4	9,2	9,0	9,0	11,1	9,3	8,9	12,4	8,9	11,1	10,8	29
30	F11-F16, F18-F19 Psychische und Verhaltensstörungen durch andere psychotrope Substanzen	12,8	11,8	16,2	11,1	11,6	11,0	14,8	12,5	11,5	11,6	12,6	10,3	10,4	13,7	10,4	13,7	13,0	30
31	G00-G99 Krankheiten des Nervensystems	8,6	10,2	8,4	9,2	8,6	7,1	7,8	9,3	6,8	7,7	8,4	8,0	8,1	8,8	8,3	9,0	7,8	31
32	G00-G03 Meningitis	8,9	9,7	9,7	8,5	10,0	7,7	9,2	7,1	9,1	8,4	8,4	9,6	9,5	10,7	10,6	9,1	10,2	32
33	H00-H59 Krankheiten des Auges und der Augenanhangsgebilde	4,1	4,1	4,1	4,1	4,2	4,0	4,7	4,7	4,5	4,0	4,1	3,5	4,2	4,8	4,3	2,6	4,5	33
34	H60-H95 Krankheiten des Ohres und des Warzenfortsatzes	6,5	5,8	6,3	6,3	7,4	6,8	6,3	8,4	6,9	6,6	6,1	6,4	6,6	7,6	7,2	5,4	7,3	34
35	I00-I99 Krankheiten des Kreislaufsystems	10,0	10,0	10,3	10,3	10,2	8,7	10,0	9,3	8,4	10,4	10,0	9,6	9,0	10,7	10,5	10,1	10,6	35
36	I20-I25 Ischämische Herzkrankheiten	7,6	7,5	8,1	7,3	7,7	6,0	6,8	6,6	6,7	8,1	7,5	7,8	6,6	7,7	8,7	8,0	8,3	36
37	I30-I33, I39-I52 Sonstige Herzkrankheiten	11,0	10,8	11,3	11,3	11,0	9,0	10,3	10,0	9,4	10,8	11,5	10,6	10,4	11,9	11,4	10,9	11,2	37
38	I60-I69 Zerebrovaskuläre Krankheiten	14,4	14,5	14,5	15,5	14,4	12,9	16,9	14,7	11,1	15,4	14,1	12,9	13,3	14,4	13,3	15,5	13,9	38
39	J00-J99 Krankheiten des Atmungssystems	8,2	7,7	8,2	9,3	8,7	8,0	8,1	8,2	7,9	7,8	8,3	7,6	8,1	9,1	8,3	8,1	8,3	39
40	J10-J11 Grippe	5,8	6,1	5,8	5,4	5,0	5,7	4,9	5,5	5,0	5,8	5,7	5,9	6,1	8,2	6,5	4,5	5,3	40
41	J12-J18 Pneumonie	12,1	11,7	12,5	12,7	12,6	10,5	11,4	11,7	10,9	11,4	12,5	11,2	11,8	13,8	12,1	12,0	12,2	41
42	J40-J47 Chronische Krankheiten der unteren Atemwege	10,8	10,6	11,4	11,2	11,1	9,6	9,2	10,2	10,0	10,1	11,1	10,3	10,3	11,9	10,3	11,1	10,3	42
43	J45-J46 Asthma	7,2	7,0	8,8	7,4	6,9	6,1	6,1	6,8	6,2	6,0	7,2	7,0	6,6	8,3	7,2	7,0	6,9	43
44	K00-K93 Krankheiten des Verdauungssystems	8,3	8,2	8,1	8,5	8,7	7,7	8,0	7,7	7,8	8,1	8,6	8,1	7,7	9,2	8,3	7,7	8,5	44
45	K25-K28 Ulcus ventriculi, duodeni, pepticum, pepticum jejuni	11,3	11,4	11,4	12,3	11,3	10,0	11,1	10,4	9,3	11,3	11,5	10,4	10,1	12,5	10,9	11,4	11,2	45
46	K70, K73-K74 Alkoholische Leberkrankheit, Chronische Leberkrankheit, Fibrose und Leberzirrhose	14,5	14,7	14,3	14,3	14,0	13,5	15,0	13,9	12,8	14,6	15,5	13,7	13,2	14,9	13,4	14,2	13,5	46
47	L00-L99 Krankheiten der Haut und der Unterhaut	11,2	11,0	12,2	11,8	12,0	10,1	12,4	10,6	9,7	11,2	10,7	10,4	10,8	12,3	10,9	9,9	13,3	47
48	M00-M99 Krankheiten des Muskel-Skelett-Systems und des Bindegewebes	11,0	11,3	10,9	11,6	11,5	10,5	11,2	11,3	9,6	11,0	11,0	11,2	9,9	11,8	10,1	9,6	11,5	48
49	M05-M06, M15-M19 Polyarthritis und Arthrose	15,5	15,8	15,6	16,9	16,1	13,9	15,4	15,2	14,4	15,9	15,5	15,7	13,3	16,3	13,6	13,9	15,1	49
50	N00-N99 Krankheiten des Urogenitalsystems	6,5	6,2	6,4	6,9	6,6	6,5	6,1	6,5	5,8	6,6	6,9	6,0	6,4	7,0	6,5	5,5	6,9	50
51	N00-N29 Krankheiten der Niere	7,3	7,1	7,4	8,1	7,5	7,1	6,2	7,1	7,0	6,9	7,5	6,7	7,2	8,1	8,0	5,6	7,8	51
52	O00-O99 Schwangerschaft, Geburt und Wochenbett	5,3	5,2	5,2	4,5	6,0	4,8	4,7	5,2	5,3	5,2	5,6	5,4	5,7	5,9	5,8	4,6	5,7	52
53	P00-P96 Bestimmte Zustände, die ihren Ursprung in der Perinatalperiode haben	13,9	15,5	13,6	12,5	10,4	11,1	15,4	14,7	10,8	14,5	14,9	14,3	14,2	11,0	12,0	12,8	12,2	53
54	Q00-Q99 Angeborene Fehlbildungen, Deformitäten und Chromosomenanomalien	7,3	7,6	7,1	7,1	6,1	6,7	7,1	6,5	7,3	6,9	7,7	6,6	8,1	7,9	7,2	7,1	7,4	54
55	Q00-Q07 Angeborene Fehlbildungen des Nervensystems	10,5	13,2	8,9	10,9	8,4	9,1	10,5	12,0	8,7	11,5	10,0	10,3	10,9	9,3	12,6	10,5	10,6	55
56	Q20-Q28 Angeborene Fehlbildungen des Kreislaufsystems	8,7	8,6	9,3	6,9	5,8	5,0	8,4	6,3	9,1	8,0	10,6	8,7	11,1	8,4	7,7	9,6	6,1	56
57	R00-R99 Symptome und abnorme klinische und Laborbefunde, die a.n.k. sind	6,5	6,3	6,7	8,1	6,4	5,9	6,4	6,9	5,3	5,9	6,6	6,1	6,3	7,1	5,9	6,3	6,5	57
58	R95-R99 Ungenau bezeichnete und unbekannte Diagnosen	10,4	9,7	9,8	-	8,6	6,5	11,1	10,8	6,4	9,1	10,9	16,1	10,5	8,8	9,2	8,3	10,1	58
59	S00-T98 Verletzungen, Vergiftungen und bestimmte andere Folgen äußerer Ursachen	9,2	9,2	8,9	10,7	9,0	8,7	12,6	9,4	7,3	9,6	9,3	8,7	8,3	9,3	8,0	9,6	8,8	59
60	Z00-Z99 <sup>1)</sup> Faktoren, die den Gesundheitszustand beeinflussen und zur Inanspruchnahme des Gesundheitswesens führen	4,7	4,4	4,8	4,5	4,9	3,9	3,5	4,5	3,3	5,4	4,8	4,7	4,8	4,4	3,9	4,3	4,8	60
61	Ohne Diagnoseangabe	9,9	7,0	8,5	10,0	6,3	3,5	18,7	8,5	5,7	9,6	7,4	17,4	8,1	34,3	-	7,6	3,3	61

<sup>1)</sup> Ohne Z38: gesunde Neugeborene.

Lfd. Nr.	Diagnose/Behandlungsanlass Pos.-Nr. der ICD-10	Deutschland	Baden-Württemberg	Bayern	Berlin	Brandenburg	Bremen	Hamburg	Hessen	Mecklenburg-Vorpommern	Niedersachsen	Nordrhein-Westfalen	Rheinland-Pfalz	Saarland	Sachsen	Sachsen-Anhalt	Schleswig-Holstein	Thüringen	Lfd. Nr.
1	Insgesamt	7 813 749	888 885	1 203 571	304 942	229 616	88 047	179 254	538 552	188 482	701 338	1 804 515	388 609	125 543	408 783	268 722	251 152	243 738	1
2	A00-T98 Krankheiten, Verletzungen und Vergiftungen	7 681 071	872 774	1 178 539	299 466	226 772	86 699	175 656	529 881	186 678	689 496	1 774 962	378 850	123 868	402 285	268 444	246 236	240 465	2
3	A00-B99 Bestimmte infektiöse u. parasitäre Krankheiten	174 100	20 421	25 862	6 878	4 539	1 907	4 354	11 963	4 212	16 941	41 303	9 146	2 393	8 463	6 097	4 645	4 976	3
4	A15-A19, B90 Tuberkulose einschl. ihrer Folgezustände	7 039	757	1 142	306	192	96	121	527	212	544	1 648	223	112	337	405	226	191	4
5	A39 Meningokokkeninfektion	621	47	76	36	17	7	28	31	19	62	198	21	11	16	19	16	17	5
6	B15-B19 Virushepatitis	9 533	1 346	1 499	350	112	104	199	846	111	792	2 636	584	203	335	129	179	108	6
7	B20-B24 HIV-Krankheit (Humane Immundefizienz-Viruskrankheit)	4 039	357	513	686	19	94	212	476	13	209	1 149	119	33	68	18	59	14	7
8	C00-D48 Neubildungen	915 657	107 987	136 732	40 873	26 552	12 642	21 657	60 660	22 668	72 901	207 547	41 729	15 996	54 361	34 821	26 985	31 546	8
9	C00-C97 Bösartige Neubildungen	806 506	95 595	119 519	36 144	23 043	11 434	19 173	53 099	19 581	63 936	184 622	36 303	14 374	47 921	30 788	23 620	27 354	9
10	C00-C14 Bösartige Neubildungen der Lippe, Mundhöhle und des Pharynx	35 184	4 290	5 297	1 541	1 052	643	960	2 492	1 082	2 857	8 042	1 568	806	1 590	886	1 015	1 063	10
11	C15 Bösartige Neubildung des Ösophagus	19 343	2 301	2 789	649	444	305	526	1 622	581	1 771	4 672	847	324	855	596	538	523	11
12	C16 Bösartige Neubildung des Magens	30 609	3 427	4 704	1 111	917	446	667	1 764	967	2 509	6 613	1 515	410	2 223	1 453	701	1 182	12
13	C18 Bösartige Neubildung des Dickdarmes	65 039	7 206	10 444	2 174	1 913	1 033	848	4 792	1 223	5 180	14 555	3 270	1 052	4 465	2 667	1 801	2 416	13
14	C19-C21 Bösartige Neubildung des Rektums und des Anus	54 795	6 555	9 858	1 755	1 671	1 055	714	3 442	1 124	4 142	10 822	2 375	896	4 099	2 560	1 501	2 226	14
15	C22 Bösartige Neubildung der Leber und der intrahepatischen Gallengänge	13 532	1 781	2 358	719	290	165	232	799	294	1 055	2 718	979	197	853	532	178	382	15
16	C25 Bösartige Neubildung des Pankreas	21 521	2 616	3 791	1 054	506	278	433	1 694	437	1 564	4 541	923	296	1 375	811	445	757	16
17	C32-C34 Bösartige Neubildung des Larynx, der Trachea, der Bronchien u. der Lunge	142 859	15 252	18 500	7 135	5 396	2 465	2 809	8 239	4 639	11 832	33 549	6 125	3 095	7 999	5 693	4 628	5 503	17
18	C43 Bösartiges Melanom der Haut	11 416	1 186	1 869	630	264	144	165	722	245	714	2 517	562	356	731	439	447	425	18
19	C50 Bösartige Neubildung der Brustdrüse (Mamma)	1 491	225	294	38	37	17	20	154	24	131	266	102	9	66	31	41	36	19
20	C53 Bösartige Neubildung der Cervix uteri	-	-	-	-	-	-	-	-	-	-	-	-	-	-	-	-	-	20
21	C54-C55 Bösartige Neubildung des Corpus uteri und des Uterus, Teil n.n.bez.	-	-	-	-	-	-	-	-	-	-	-	-	-	-	-	-	-	21
22	C61 Bösartige Neubildung der Prostata	81 968	10 144	12 847	3 341	2 064	636	2 355	7 376	1 328	6 916	18 809	4 077	1 365	3 894	2 390	2 387	2 039	22
23	C67 Bösartige Neubildung der Harnblase	67 905	7 756	8 283	2 611	2 123	560	2 081	4 216	1 793	5 841	16 398	3 418	1 067	4 418	2 484	2 523	2 333	23
24	C81-C96 Bösartige Neubildung des lymphatischen, blutbildenden und verwandten Gewebes	89 537	12 068	13 116	4 707	2 308	1 426	2 431	5 219	2 184	6 231	20 491	3 348	1 787	5 188	3 219	2 679	3 135	24
25	D50-D89 Krankheiten des Blutes und der blutbildenden Organe sowie bestimmte Störungen mit Beteiligung des Immunsystems	45 599	5 665	7 191	1 861	1 384	477	1 012	3 193	1 101	4 273	9 937	1 990	754	2 322	1 509	1 581	1 349	25
26	E00-E90 Endokrine, Ernährungs- und Stoffwechselkrankheiten	190 405	22 230	28 164	6 743	5 901	2 054	4 400	14 031	5 997	16 498	43 659	7 528	2 971	10 965	7 448	5 514	6 302	26
27	E10-E14 Diabetes mellitus	97 194	11 522	13 003	2 895	3 303	1 053	1 909	7 518	3 717	8 759	21 872	3 214	1 363	6 156	4 550	3 006	3 354	27
28	F00-F99 Psychische und Verhaltensstörungen	536 145	55 946	74 401	24 568	17 390	5 989	10 286	37 252	14 703	50 645	132 311	22 238	7 789	25 841	19 255	23 032	14 499	28
29	F10 Psychische und Verhaltensstörungen durch Alkohol	218 209	22 418	30 036	10 578	9 011	2 397	3 299	12 412	8 600	21 637	48 041	8 602	3 398	12 870	9 864	9 396	6 650	29
30	F11-F16, F18-F19 Psychische und Verhaltensstörungen durch andere psychotrope Substanzen	61 875	5 871	8 443	2 121	785	726	1 132	6 288	863	7 040	17 866	2 241	816	1 766	1 104	3 609	1 204	30
31	G00-G99 Krankheiten des Nervensystems	363 909	35 795	52 064	13 429	11 085	3 761	9 215	24 319	9 144	31 179	91 886	18 127	6 278	18 014	13 443	12 193	13 977	31
32	G00-G03 Meningitis	6 055	617	808	266	179	97	133	592	263	656	1 390	247	119	225	187	163	113	32
33	H00-H59 Krankheiten des Auges und der Augenanhangsgebilde	151 676	20 264	24 038	7 700	3 202	2 019	5 431	8 261	3 382	13 589	29 254	6 631	4 017	8 602	5 264	6 056	3 966	33
34	H60-H95 Krankheiten des Ohres und des Warzenfortsatzes	91 198	10 779	13 514	2 595	2 532	1 085	2 511	6 619	2 597	9 184	21 323	4 772	1 516	4 427	2 994	2 251	2 499	34
35	I00-I99 Krankheiten des Kreislaufsystems	1 452 022	160 144	205 514	59 465	43 614	15 213	32 803	111 499	35 046	126 166	347 442	74 768	26 481	79 766	47 953	41 985	44 163	35
36	I20-I25 Ischämische Herzkrankheiten	554 426	58 609	72 395	23 567	15 611	5 919	12 776	46 043	13 626	46 849	142 811	28 314	11 754	30 010	15 794	15 574	14 774	36
37	I30-I33, I39-I52 Sonstige Herzkrankheiten	309 942	34 436	44 856	12 550	9 888	3 014	6 844	22 285	7 148	28 819	71 661	16 540	5 071	17 569	11 191	8 454	9 616	37
38	I60-I69 Zerebrovaskuläre Krankheiten	182 376	20 196	26 500	7 046	5 784	2 311	4 469	13 459	3 974	17 135	38 430	9 175	3 664	11 257	7 146	5 520	6 310	38
39	J00-J99 Krankheiten des Atmungssystems	584 244	65 791	86 920	20 340	17 038	6 818	12 792	38 056	15 005	57 348	140 086	31 679	9 120	28 054	21 365	16 710	17 122	39
40	J10-J11 Grippe	2 751	224	421	43	195	16	33	122	179	206	485	127	22	241	131	112	194	40
41	J12-J18 Pneumonie	127 251	13 247	18 118	5 237	4 005	1 485	3 120	8 732	3 767	13 150	29 597	7 198	2 085	5 664	4 559	3 799	3 488	41
42	J40-J47 Chronische Krankheiten der unteren Atemwege	103 243	9 535	14 856	3 332	3 099	1 264	2 022	6 774	2 627	9 763	28 224	5 392	1 770	4 544	3 699	3 066	3 276	42
43	J45-J46 Asthma	19 238	2 190	3 010	434	587	230	542	1 196	352	2 001	4 766	883	278	778	905	522	564	43
44	K00-K93 Krankheiten des Verdauungssystems	855 811	99 922	129 625	33 823	25 836	8 763	18 139	60 474	20 188	78 253	194 790	43 493	12 823	45 541	29 756	27 102	27 283	44
45	K25-K28 Ulcus ventriculi, duodeni, pepticum, pepticum jejuni	39 298	3 747	5 465	1 319	1 464	400	720	2 619	1 140	3 781	9 370	2 038	534	2 343	1 695	1 305	1 358	45
46	K70, K73-K74 Alkoholische Leberkrankheit, Chronische Leberkrankheit, Fibrose und Leberzirrhose	34 694	3 966	5 097	1 701	1 627	283	639	2 011	1 310	2 556	6 728	1 535	592	2 749	1 740	822	1 338	46
47	L00-L99 Krankheiten der Haut und der Unterhaut	125 644	14 028	20 010	4 908	3 431	1 402	2 593	8 930	3 197	11 293	30 175	5 737	1 605	6 075	4 350	3 824	4 086	47
48	M00-M99 Krankheiten des Muskel-Skelett-Systems und des Bindegewebes	584 224	62 915	105 420	19 497	16 066	6 953	13 822	37 407	11 472	53 372	133 763	28 896	8 374	25 702	17 873	24 725	17 967	48
49	M05-M06, M15-M19 Polyarthritis und Arthrose	124 901	14 537	22 513	3 281	3 106	1 367	3 025	8 425	2 172	12 289	27 411	6 240	1 448	6 112	3 767	5 521	3 687	49
50	N00-N99 Krankheiten des Urogenitalsystems	394 241	46 931	60 470	13 732	11 153	3 240	10 104	27 302	8 377	36 175	89 728	22 587	6 619	19 998	12 741	13 768	11 316	50
51	N00-N29 Krankheiten der Niere	182 854	21 614	26 741	6 415	5 545	1 670	4 291	12 714	4 185	17 863	42 487	9 474	3 171	8 871	6 203	6 426	5 184	51
52	O00-O99 Schwangerschaft, Geburt und Wochenbett	-	-	-	-	-	-	-	-	-	-	-	-	-	-	-	-	-	52
53	P00-P96 Bestimmte Zustände, die ihren Ursprung in der Perinatalperiode haben	59 776	6 828	8 922	2 517	1 626	1 019	1 711	3 389	1 677	5 706	14 073	2 634	1 009	3 416	1 955	1 919	1 375	53
54	Q00-Q99 Angeborene Fehlbildungen, Deformitäten und Chromosomenanomalien	67 243	8 247	11 126	3 716	1 107	960	2 310	4 283	1 309	5 431	16 095	2 822	1 014	3 258	1 806	1 823	1 936	54
55	Q00-Q07 Angeborene Fehlbildungen des Nervensystems	2 117	339	402	90	36	31	52	118	40	149	447	139	33	90	43	60	48	55
56	Q20-Q28 Angeborene Fehlbildungen des Kreislaufsystems	12 103	1 621	1 979	986	137	138	425	960	181	728	2 783	411	219	635	301	396	203	56
57	R00-R99 Symptome und abnorme klinische und Laborbefunde, die a.n.k. sind	231 511	30 597	42 540	6 051	5 299	2 943	4 811	18 017	3 556	23 106	50 942	11 329	3 166	9 621	6 893	6 979	5 661	57
58	R95-R99 Ungenau bezeichnete und unbekannte Diagnosen	4 338	500	999	-	14	22	79	692	15	352	1 185	198	26	67	9	167	13	58
59	S00-T98 Verletzungen, Vergiftungen und bestimmte andere Folgen äußerer Ursachen	857 666	98 284	146 026	30 770	29 017	9 454	17 705	54 226	23 047	77 436	180 648	42 744	11 943	47 859	32 921	25 144	30 442	59
60	Z00-Z99 <sup>1)</sup> Faktoren, die den Gesundheitszustand beeinflussen und zur Inanspruchnahme des Gesundheitswesens führen	118 714	14 165	21 774	5 215	2 545	1 204	3 272	7 306	1 605	10 530	27 615	8						

Lfd. Nr.	Diagnose/Behandlungsanlass Pos.-Nr. der ICD-10	Deutschland	Baden-Württemberg	Bayern	Berlin	Branden-burg	Bremen	Hamburg	Hessen	Mecklenburg-Vorpommern	Nieder-sachsen	Nordrhein-Westfalen	Rheinland-Pfalz	Saarland	Sachsen	Sachsen-Anhalt	Schleswig-Holstein	Thüringen	Lfd. Nr.
1	Insgesamt	9,4	9,5	9,4	9,7	9,5	8,4	9,4	9,2	8,4	9,3	9,4	8,9	8,6	10,1	9,3	9,1	9,5	1
2	A00-T98 Krankheiten, Verletzungen und Vergiftungen	9,4	9,5	9,5	9,8	9,5	8,4	9,5	9,2	8,4	9,4	9,5	9,0	8,6	10,1	9,3	9,2	9,6	2
3	A00-B99 Bestimmte infektiöse u. parasitäre Krankheiten	8,9	8,4	9,5	10,8	8,9	8,7	9,0	9,3	8,3	8,0	8,6	7,5	8,1	10,6	9,6	9,5	8,7	3
4	A15-A19, B90 Tuberkulose einschl. ihrer Folgezustände	32,7	31,8	40,3	29,3	26,2	25,6	24,3	37,2	25,8	31,7	29,5	26,3	18,6	42,0	32,0	46,1	24,6	4
5	A39 Meningokokkeninfektion	13,1	12,6	11,3	11,4	18,8	11,4	11,8	13,5	10,1	17,3	13,3	12,2	12,2	13,4	12,3	13,0	11,3	5
6	B15-B19 Virushepatitis	6,6	6,0	5,7	8,9	8,7	6,3	9,4	5,0	5,5	6,3	7,0	5,7	6,7	9,7	7,6	9,4	7,5	6
7	B20-B24 HIV-Krankheit (Humane Immundefizienz-Viruskrankheit)	15,0	14,7	15,1	18,0	7,9	14,5	17,8	13,4	9,5	11,9	14,5	12,4	15,2	17,9	8,8	12,9	10,9	7
8	C00-D48 Neubildungen	9,7	9,6	9,4	10,3	9,9	8,4	10,2	9,2	9,1	9,8	9,9	9,8	9,4	10,6	9,1	8,3	9,9	8
9	C00-C97 Bösartige Neubildungen	10,0	9,9	9,6	10,7	10,4	8,5	10,5	9,4	9,5	10,1	10,2	10,2	9,6	11,0	9,4	8,5	10,2	9
10	C00-C14 Bösartige Neubildungen der Lippe, Mundhöhle und des Pharynx	11,8	11,8	11,9	13,3	11,8	11,4	14,4	9,6	12,3	10,6	11,2	11,4	13,6	14,0	14,3	9,3	15,4	10
11	C15 Bösartige Neubildung des Ösophagus	11,2	11,1	11,2	15,6	12,4	11,5	12,7	8,3	11,2	10,0	11,4	10,2	12,8	14,0	12,4	8,4	12,4	11
12	C16 Bösartige Neubildung des Magens	11,2	11,4	11,7	13,8	11,7	8,6	10,4	11,5	8,8	10,5	11,5	10,1	9,8	12,2	9,8	12,9	10,4	12
13	C18 Bösartige Neubildung des Dickdarmes	9,9	10,3	9,8	11,0	9,8	5,6	13,7	8,9	10,7	11,3	10,3	10,1	9,6	9,4	8,3	9,1	9,0	13
14	C19-C21 Bösartige Neubildung des Rektums und des Anus	10,3	10,4	9,7	12,2	10,4	5,1	15,1	10,3	11,4	10,9	11,3	10,5	8,7	10,3	8,9	8,8	9,8	14
15	C22 Bösartige Neubildung der Leber und der intrahepatischen Gallengänge	9,7	9,3	9,6	10,6	10,5	7,2	9,6	9,6	9,1	10,4	10,4	7,7	9,3	10,9	8,7	8,7	9,5	15
16	C25 Bösartige Neubildung des Pankreas	10,2	10,1	9,7	11,3	11,1	8,9	11,2	9,1	11,4	10,1	11,1	11,0	9,2	10,2	8,8	8,9	9,0	16
17	C32-C34 Bösartige Neubildung des Larynx, der Trachea, der Bronchien u. der Lunge	10,4	10,3	9,2	11,9	10,6	9,9	10,3	10,1	9,2	10,3	10,9	9,6	9,9	12,2	10,4	9,1	10,5	17
18	C43 Bösartiges Melanom der Haut	7,7	7,5	7,7	8,9	9,0	7,6	8,0	6,9	7,1	8,4	8,3	7,1	5,2	8,1	7,6	6,0	6,6	18
19	C50 Bösartige Neubildung der Brustdrüse (Mamma)	8,4	9,3	6,8	10,9	9,7	3,5	9,1	6,3	14,3	7,7	8,8	8,8	9,0	12,1	7,2	10,5	10,1	19
20	C53 Bösartige Neubildung der Cervix uteri	-	-	-	-	-	-	-	-	-	-	-	-	-	-	-	-	-	20
21	C54-C55 Bösartige Neubildung des Corpus uteri und des Uterus, Teil n.n.bez.	-	-	-	-	-	-	-	-	-	-	-	-	-	-	-	-	-	21
22	C61 Bösartige Neubildung der Prostata	10,2	10,7	10,8	9,2	9,6	9,8	9,9	8,9	8,7	10,6	10,8	9,5	9,2	9,3	9,4	7,9	11,2	22
23	C67 Bösartige Neubildung der Harnblase	8,3	7,9	8,9	8,3	8,3	8,1	8,7	8,2	6,5	8,4	8,7	7,8	8,1	8,5	8,3	6,2	8,3	23
24	C81-C96 Bösartige Neubildung des lymphatischen, blutbildenden und verwandten Gewebes	9,6	9,3	8,7	9,0	10,1	8,3	10,6	10,0	10,1	10,0	9,6	11,7	9,6	12,2	8,9	8,4	8,9	24
25	D50-D89 Krankheiten des Blutes und der blutbildenden Organe sowie bestimmte Störungen mit Beteiligung des Immunsystems	8,4	8,3	8,0	8,5	8,3	8,3	8,8	8,5	7,9	7,9	8,9	8,6	7,5	10,1	8,7	7,4	8,5	25
26	E00-E90 Endokrine, Ernährungs- und Stoffwechselkrankheiten	10,4	10,7	10,4	10,5	10,9	8,3	8,7	9,8	9,6	10,6	10,4	9,6	10,5	12,1	10,8	9,9	11,2	26
27	E10-E14 Diabetes mellitus	13,9	14,0	14,5	14,7	14,0	11,1	12,6	12,4	11,9	14,2	13,8	13,8	14,4	16,1	13,3	12,9	15,0	27
28	F00-F99 Psychische und Verhaltensstörungen	20,1	22,8	23,0	17,7	17,4	16,4	19,4	20,0	14,8	18,8	19,6	20,6	16,1	21,2	17,6	20,2	19,3	28
29	F10 Psychische und Verhaltensstörungen durch Alkohol	10,9	11,9	13,3	10,9	10,1	10,7	11,6	9,3	9,0	9,0	11,0	9,6	8,9	12,1	9,1	11,3	11,0	29
30	F11-F16, F18-F19 Psychische und Verhaltensstörungen durch andere psychotrope Substanzen	12,9	11,7	17,2	10,8	11,6	11,0	14,6	12,4	11,3	11,5	12,7	10,2	10,4	13,4	9,8	13,8	13,1	30
31	G00-G99 Krankheiten des Nervensystems	7,7	9,7	7,6	8,5	7,9	6,3	6,9	8,7	6,2	7,0	7,2	7,0	7,3	7,9	7,6	7,9	6,9	31
32	G00-G03 Meningitis	8,8	9,6	9,2	8,5	9,9	7,2	8,0	6,8	8,5	8,8	8,2	10,0	9,3	10,9	10,9	8,4	9,5	32
33	H00-H59 Krankheiten des Auges und der Augenanhangsgebilde	4,4	4,3	4,3	4,5	4,4	4,2	5,0	4,8	5,0	4,3	4,4	3,9	4,6	5,1	4,6	2,9	4,8	33
34	H60-H95 Krankheiten des Ohres und des Warzenfortsatzes	6,3	5,6	6,0	6,1	7,2	6,8	6,1	8,8	6,7	6,3	5,8	6,1	6,4	7,4	7,0	5,3	7,0	34
35	I00-I99 Krankheiten des Kreislaufsystems	9,5	9,5	9,8	9,4	9,6	8,1	9,4	8,7	8,1	9,9	9,5	9,2	8,5	9,9	10,1	9,7	10,2	35
36	I20-I25 Ischämische Herzkrankheiten	7,1	7,2	7,6	6,7	7,2	5,7	6,2	6,2	6,4	7,7	7,1	7,3	6,2	7,0	8,3	7,5	7,9	36
37	I30-I33, I39-I52 Sonstige Herzkrankheiten	10,2	10,0	10,5	10,1	10,2	8,4	9,5	9,2	9,0	10,1	10,7	9,9	9,8	10,9	10,7	10,2	10,5	37
38	I60-I69 Zerebrovaskuläre Krankheiten	14,1	14,2	14,3	14,8	13,9	12,2	16,6	14,1	11,1	15,4	13,7	12,8	13,2	14,2	13,1	15,2	13,4	38
39	J00-J99 Krankheiten des Atmungssystems	8,1	7,6	8,1	8,9	8,6	7,9	7,9	8,1	8,0	7,7	8,3	7,6	8,2	9,1	8,4	8,0	8,2	39
40	J10-J11 Grippe	5,6	5,8	5,3	5,0	4,9	5,3	4,2	5,5	4,7	5,3	5,3	5,9	5,7	8,1	6,7	4,3	5,2	40
41	J12-J18 Pneumonie	12,0	11,6	12,3	12,1	12,4	10,6	11,1	11,5	11,0	11,4	12,5	11,2	11,9	13,6	12,2	11,9	12,3	41
42	J40-J47 Chronische Krankheiten der unteren Atemwege	10,7	10,3	11,3	10,8	11,1	9,4	8,7	10,2	10,3	10,0	11,0	10,1	10,3	11,9	10,3	11,1	10,1	42
43	J45-J46 Asthma	6,7	6,2	8,5	6,8	6,5	5,3	5,5	6,1	6,1	5,5	6,7	6,4	6,3	7,8	6,9	6,7	6,2	43
44	K00-K93 Krankheiten des Verdauungssystems	8,0	7,8	7,7	8,1	8,7	7,5	7,4	7,3	7,9	7,7	8,2	7,7	7,5	9,1	8,3	7,3	8,4	44
45	K25-K28 Ulcus ventriculi, duodeni, pepticum, pepticum jejun	10,4	10,6	10,5	10,8	10,6	9,0	9,9	9,6	8,9	10,7	10,5	9,6	9,5	11,6	10,5	10,5	10,6	45
46	K70, K73-K74 Alkoholische Leberkrankheit, Chronische Leberkrankheit, Fibrose und Leberzirrhose	14,1	14,2	13,8	13,6	13,8	13,9	13,9	13,5	12,5	14,4	15,0	13,4	12,8	14,5	13,3	13,9	13,6	46
47	L00-L99 Krankheiten der Haut und der Unterhaut	10,6	10,3	11,3	11,3	11,5	9,6	12,9	10,2	9,5	10,4	10,0	9,4	10,3	11,6	10,5	9,4	12,5	47
48	M00-M99 Krankheiten des Muskel-Skelett-Systems und des Bindegewebes	9,9	10,3	9,7	10,4	10,5	9,6	10,3	10,1	9,0	10,0	9,9	10,1	9,2	10,8	9,3	8,5	10,7	48
49	M05-M06, M15-M19 Polyarthritis und Arthrose	14,4	15,0	14,5	15,6	15,2	13,3	14,3	14,3	13,7	14,8	14,4	14,7	12,5	15,4	12,5	12,5	14,4	49
50	N00-N99 Krankheiten des Urogenitalsystems	7,0	6,8	7,2	7,3	7,1	7,3	6,1	7,1	6,5	6,8	7,3	6,2	6,8	7,7	7,5	5,4	7,3	50
51	N00-N29 Krankheiten der Niere	6,7	6,6	6,9	7,5	6,9	6,6	5,3	6,6	6,5	6,3	6,8	6,2	6,6	7,7	7,5	5,0	7,0	51
52	O00-O99 Schwangerschaft, Geburt und Wochenbett	-	-	-	-	-	-	-	-	-	-	-	-	-	-	-	-	-	52
53	P00-P96 Bestimmte Zustände, die ihren Ursprung in der Perinatalperiode haben	13,6	15,2	13,4	12,2	10,1	10,9	15,2	14,6	10,0	14,4	14,7	13,6	14,4	11,0	11,4	13,1	11,8	53
54	Q00-Q99 Angeborene Fehlbildungen, Deformitäten und Chromosomenanomalien	7,2	7,4	7,2	7,2	6,1	6,2	7,0	6,4	7,0	6,6	7,7	6,6	8,1	7,9	7,0	7,1	7,2	54
55	Q00-Q07 Angeborene Fehlbildungen des Nervensystems	10,7	13,5	8,9	10,0	8,1	10,2	11,3	11,6	8,9	11,6	10,6	10,5	10,9	9,5	14,0	10,7	6,6	55
56	Q20-Q28 Angeborene Fehlbildungen des Kreislaufsystems	8,9	8,7	9,5	7,2	6,5	5,4	7,8	6,3	7,7	8,4	11,2	9,0	10,6	8,2	7,1	10,0	6,1	56
57	R00-R99 Symptome und abnorme klinische und Laborbefunde, die a.n.k. sind	6,3	6,1	6,6	7,5	6,3	5,6	6,2	6,6	5,4	5,8	6,4	6,0	6,4	6,9	5,9	6,4	6,2	57
58	R95-R99 Ungenau bezeichnete und unbekannte Diagnosen	10,6	10,1	10,0	-	6,9	6,8	10,1	11,0	9,1	9,3	11,6	13,0	12,6	9,8	8,4	9,4	10,4	58
59	S00-T98 Verletzungen, Vergiftungen und bestimmte andere Folgen äußerer Ursachen	8,0	8,1	7,7	9,0	7,8	7,4	11,6	8,0	6,8	8,5	7,8	7,7	7,2	8,1	7,3	7,8	7,9	59
60	Z00-Z99 <sup>1)</sup> Faktoren, die den Gesundheitszustand beeinflussen und zur Inanspruchnahme des Gesundheitswesens führen	5,1	5,0	5,4	4,8	5,5	4,1	3,8	5,3	3,8	5,7	5,3	4,9	4,8	4,9	3,8	4,5	5,5	60
61	Ohne Diagnoseangabe	9,1	5,1	7,5	6,7	5,2	3,0	18,5	7,6	4,8	6,7	6,3	16,7	7,9	40,4	-	7,8	3,0	61

<sup>1)</sup> Ohne Z38: gesunde Neugeborene.

Europäische Kurzliste  
4.3 Weib lich  
4.3.1 Anzahl

Lfd. Nr.	Diagnose/Behandlungsanlass Pos.-Nr. der ICD-10	Deutschland	Baden-Württemberg	Bayern	Berlin	Branden-burg	Bremen	Hamburg	Hessen	Mecklenburg-Vorpommern	Nieder-sachsen	Nordrhein-Westfalen	Rheinland-Pfalz	Saarland	Sachsen	Sachsen-Anhalt	Schleswig-Holstein	Thüringen	Lfd. Nr.
1	Insgesamt	9 445 553	1 086 733	1 456 304	388 335	274 140	104 217	214 543	654 314	212 783	853 992	2 182 605	465 566	145 028	488 171	317 561	311 346	289 915	1
2	A00-T98 Krankheiten, Verletzungen und Vergiftungen	9 267 343	1 064 337	1 422 742	381 690	269 559	102 303	210 689	641 712	210 020	839 373	2 141 745	454 417	143 095	479 801	317 076	303 897	284 887	2
3	A00-B99 Bestimmte infektiöse u. parasitäre Krankheiten	178 677	20 875	26 035	6 603	4 707	2 040	4 104	12 070	4 314	17 502	43 138	9 939	2 513	8 646	6 101	4 940	5 150	3
4	A15-A19, B90 Tuberkulose einschl. ihrer Folgezustände	4 413	520	577	222	118	61	102	378	150	353	1 092	147	54	195	194	138	112	4
5	A39 Meningokokkeninfektion	562	75	81	21	12	3	27	26	22	51	144	17	3	26	17	19	18	5
6	B15-B19 Virushepatitis	6 814	884	1 065	228	92	66	151	565	92	497	1 941	415	159	305	135	114	105	6
7	B20-B24 HIV-Krankheit (Humane Immundefizienz-Viruskrankheit)	1 196	139	121	143	3	30	68	204	5	42	317	45	4	30	16	15	14	7
8	C00-D48 Neubildungen	1 085 694	124 957	161 360	53 144	30 745	13 177	25 746	73 962	26 126	88 267	247 593	47 459	17 725	63 138	43 346	32 941	36 008	8
9	C00-C97 Bösartige Neubildungen	781 665	90 493	117 801	39 422	20 964	9 926	19 202	52 748	17 121	62 226	180 385	33 282	12 692	44 811	31 847	23 572	25 173	9
10	C00-C14 Bösartige Neubildungen der Lippe, Mundhöhle und des Pharynx	10 499	1 271	1 284	569	274	184	430	757	247	894	2 761	434	228	360	215	354	237	10
11	C15 Bösartige Neubildung des Ösophagus	4 813	476	649	225	96	57	160	383	122	464	1 462	169	73	161	86	152	78	11
12	C16 Bösartige Neubildung des Magens	20 708	2 182	3 445	739	653	332	446	1 244	526	1 727	4 673	841	310	1 421	937	495	737	12
13	C18 Bösartige Neubildung des Dickdarmes	63 235	6 914	9 148	2 314	1 965	961	1 064	4 675	1 113	5 424	15 307	3 003	1 007	4 138	2 212	1 989	2 001	13
14	C19-C21 Bösartige Neubildung des Rektums und des Anus	37 964	4 228	5 972	1 467	1 132	704	625	2 492	690	2 990	8 632	1 523	514	2 747	1 601	1 124	1 523	14
15	C22 Bösartige Neubildung der Leber und der intrahepatischen Gallengänge	6 637	758	972	457	163	63	140	396	117	565	1 460	416	156	387	284	134	169	15
16	C25 Bösartige Neubildung des Pankreas	20 111	2 306	3 153	907	537	293	467	1 525	375	1 552	4 313	1 013	401	1 280	745	472	772	16
17	C32-C34 Bösartige Neubildung des Larynx, der Trachea, der Bronchien u. der Lunge	47 437	5 512	6 245	3 278	1 443	812	1 165	2 793	1 147	3 840	12 221	1 867	994	1 737	1 389	1 931	1 063	17
18	C43 Bösartiges Melanom der Haut	10 716	1 032	1 586	566	230	185	196	724	323	684	2 659	463	229	694	374	400	371	18
19	C50 Bösartige Neubildung der Brustdrüse (Mamma)	212 876	24 606	34 899	10 860	5 107	2 167	5 566	16 229	4 468	16 396	48 677	9 454	3 401	10 225	8 335	6 134	6 352	19
20	C53 Bösartige Neubildung der Cervix uteri	19 712	2 181	2 626	1 145	637	272	408	1 381	653	1 565	4 057	669	428	1 253	848	694	895	20
21	C54-C55 Bösartige Neubildung des Corpus uteri und des Uterus, Teil n.n.bez.	22 212	2 838	3 425	944	636	216	411	1 590	477	2 019	4 454	889	424	1 386	898	812	793	21
22	C61 Bösartige Neubildung der Prostata	-	-	-	-	-	-	-	-	-	-	-	-	-	-	-	-	-	22
23	C67 Bösartige Neubildung der Harnblase	23 064	2 414	2 853	1 114	704	206	663	1 353	604	2 070	5 781	1 011	381	1 417	924	803	766	23
24	C81-C96 Bösartige Neubildung des lymphatischen, blutbildenden und verwandten Gewebes	77 535	9 802	11 487	3 770	2 218	1 192	1 869	4 480	1 777	5 858	17 660	3 113	1 307	4 917	2 767	2 298	3 020	24
25	D50-D89 Krankheiten des Blutes und der blutbildenden Organe sowie bestimmte Störungen mit Beteiligung des Immunsystems	65 511	7 779	9 613	2 634	2 057	698	1 469	4 587	1 556	6 384	15 077	2 969	1 062	3 270	2 183	2 176	1 997	25
26	E00-E90 Endokrine, Ernährungs- und Stoffwechselkrankheiten	314 602	35 003	46 954	11 980	11 062	3 087	6 718	22 036	9 312	27 107	71 620	13 767	4 925	18 125	13 590	8 394	10 922	26
27	E10-E14 Diabetes mellitus	112 255	12 547	14 824	3 697	4 209	1 176	1 925	8 466	4 152	9 781	25 329	3 984	1 546	7 545	5 597	3 122	4 355	27
28	F00-F99 Psychische und Verhaltensstörungen	445 110	50 078	66 936	19 789	11 751	4 536	9 826	31 385	8 811	40 379	109 650	21 237	7 441	19 751	13 323	18 995	11 222	28
29	F10 Psychische und Verhaltensstörungen durch Alkohol	67 537	7 973	11 484	3 068	1 811	653	1 242	4 316	1 611	6 867	15 305	2 906	892	2 928	1 841	3 105	1 535	29
30	F11-F16, F18-F19 Psychische und Verhaltensstörungen durch andere psychotrope Substanzen	25 337	2 608	3 607	942	360	301	615	2 570	321	2 629	6 778	898	389	884	492	1 416	527	30
31	G00-G99 Krankheiten des Nervensystems	309 899	33 638	44 404	13 365	10 726	3 412	7 911	19 353	7 440	27 392	74 939	14 948	5 330	15 770	10 187	10 329	10 755	31
32	G00-G03 Meningitis	4 938	520	653	204	128	64	158	455	190	557	1 158	186	93	170	159	143	100	32
33	H00-H59 Krankheiten des Auges und der Augenanhangsgebilde	253 479	33 205	39 868	13 779	5 296	3 642	8 347	11 776	5 522	24 427	47 627	11 526	6 395	15 505	9 344	10 285	6 935	33
34	H60-H95 Krankheiten des Ohres und des Warzenfortsatzes	95 307	10 718	13 904	2 729	2 708	1 155	2 576	6 964	2 848	9 694	22 576	4 927	1 584	4 703	3 154	2 428	2 639	34
35	I00-I99 Krankheiten des Kreislaufsystems	1 346 098	143 469	193 628	56 393	43 672	12 787	29 321	98 113	32 399	116 722	312 152	72 515	24 269	76 902	48 932	39 552	45 272	35
36	I20-I25 Ischämische Herzkrankheiten	305 377	30 956	39 036	13 396	9 042	2 988	6 171	24 639	7 790	25 833	76 866	16 406	7 168	17 206	10 274	8 687	8 919	36
37	I30-I33, I39-I52 Sonstige Herzkrankheiten	333 430	34 267	48 236	15 134	11 502	3 127	7 050	23 177	7 641	30 723	76 166	18 016	5 841	19 461	12 902	9 017	11 170	37
38	I60-I69 Zerebrovaskuläre Krankheiten	211 747	21 379	28 165	9 421	7 328	2 442	5 172	15 148	4 863	19 894	43 962	10 414	4 258	15 180	9 037	6 548	8 536	38
39	J00-J99 Krankheiten des Atmungssystems	482 208	53 232	72 601	18 764	13 632	5 334	10 853	31 827	11 835	47 342	116 214	26 183	7 398	21 854	17 672	14 057	13 410	39
40	J10-J11 Grippe	3 080	255	469	53	195	22	43	135	157	260	523	144	41	258	183	123	219	40
41	J12-J18 Pneumonie	106 733	10 646	15 486	5 403	3 349	1 229	2 756	7 184	2 741	11 073	24 681	5 927	1 663	4 692	3 897	3 264	2 742	41
42	J40-J47 Chronische Krankheiten der unteren Atemwege	82 380	7 611	11 981	3 598	2 306	940	1 894	5 531	2 030	7 675	22 262	4 189	1 355	3 188	2 884	2 528	2 408	42
43	J45-J46 Asthma	21 181	2 242	3 363	568	696	234	534	1 482	422	2 072	5 278	1 031	334	867	830	677	551	43
44	K00-K93 Krankheiten des Verdauungssystems	859 899	91 778	126 429	35 155	25 527	8 864	18 269	60 635	19 722	78 994	206 060	44 185	13 356	44 781	30 179	28 410	27 555	44
45	K25-K28 Ulcus ventriculi, duodeni, pepticum, pepticum jejuni	39 779	3 683	5 426	1 449	1 258	437	829	2 571	961	3 890	10 327	2 186	553	2 225	1 374	1 298	1 312	45
46	K70, K73-K74 Alkoholische Leberkrankheit, Chronische Leberkrankheit, Fibrose und Leberzirrhose	20 223	2 392	2 747	1 175	755	228	496	1 227	500	1 567	4 618	917	375	1 244	803	513	666	46
47	L00-L99 Krankheiten der Haut und der Unterhaut	118 152	12 150	19 967	4 784	2 918	1 363	2 509	8 051	2 608	10 843	28 969	5 265	1 586	5 617	3 904	3 561	4 057	47
48	M00-M99 Krankheiten des Muskel-Skelett-Systems und des Bindegewebes	738 835	76 383	125 802	28 484	20 279	9 492	17 963	50 976	13 307	67 327	175 071	35 350	9 491	32 584	21 772	32 305	22 249	48
49	M05-M06, M15-M19 Polyarthritis und Arthrose	230 487	25 106	38 190	7 109	6 117	2 741	15 564	3 719	22 016	53 673	11 111	5 202	12 276	6 911	10 031	6 851	49	
50	N00-N99 Krankheiten des Urogenitalsystems	685 164	84 303	101 856	24 911	24 770	6 366	12 313	44 687	17 701	60 467	154 080	34 891	9 756	38 831	26 459	20 537	23 236	50
51	N00-N29 Krankheiten der Niere	147 615	16 117	21 128	5 753	4 701	1 473	3 199	9 541	3 693	14 095	34 530	7 639	2 679	8 180	5 790	4 276	4 821	51
52	O00-O99 Schwangerschaft, Geburt und Wochenbett	1 050 411	141 389	161 109	42 355	25 770	11 627	23 883	80 200	21 277	98 978	242 164	50 254	13 319	48 490	28 081	33 698	27 817	52
53	P00-P96 Bestimmte Zustände, die ihren Ursprung in der Perinatalperiode haben	49 544	5 693	7 286	1 966	1 406	819	1 401	2 814	1 546	4 943	11 684	2 170	795	2 770	1 579	1 516	1 156	53
54	Q00-Q99 Angeborene Fehlbildungen, Deformitäten und Chromosomenanomalien	58 871	7 361	9 577	3 602	975	969	2 028	3 816	1 125	4 815	13 727	2 391	994	2 940	1 427	1 726	1 398	54
55	Q00-Q07 Angeborene Fehlbildungen des Nervensystems	2 491	355	483	100	36	36	57	112	61	189	481	182	36	164	59	76	64	55
56	Q20-Q28 Angeborene Fehlbildungen des Kreislaufsystems	11 812	1 631	1 698	1 136	156	110	416	980	202	654	2 703	396	240	645	332	312	201	56
57	R00-R99 Symptome und abnorme klinische und Laborbefunde, die a.n.k. sind	303 975	39 790	56 352	8 979	6 688	3 744	6 169	22 859	4 728	30 444	67 738	14 709	3 983	12 050	8 888	9 773	7 081	57
58	R95-R99 Ungenau bezeichnete und unbekannte Diagnosen	4 635	530	1 092	-	17	31	108	705	16	398	1 290	213	32	35	9	137	22	58
59	S00-T98 Verletzungen, Vergiftungen und bestimmte andere Folgen äußerer Ursachen	825 907	92 536	139 061	32 274	24 870	9 191	19 283	55 601	17 843	77 346	181 666	39 732	11 173	44 074	26 955	28 274	26 028	59
60	Z00-Z99 <sup>1)</sup> Faktoren, die den Gesundheitszustand beeinflussen und zur Inanspruchnahme des Gesundheitswesens führen</																		

Lfd. Nr.	Diagnose/Behandlungsanlass Pos.-Nr. der ICD-10	Deutschland	Baden-Württemberg	Bayern	Berlin	Branden-burg	Bremen	Hamburg	Hessen	Mecklenburg-Vorpommern	Nieder-sachsen	Nordrhein-Westfalen	Rheinland-Pfalz	Saarland	Sachsen	Sachsen-Anhalt	Schleswig-Holstein	Thüringen	Lfd. Nr.
1	Insgesamt	9,5	9,5	9,4	9,9	9,7	8,6	9,6	9,4	8,2	9,4	9,7	9,2	8,8	10,2	9,2	9,4	9,6	
2	A00-T98 Krankheiten, Verletzungen und Vergiftungen	9,6	9,6	9,5	10,0	9,7	8,7	9,7	9,5	8,2	9,5	9,8	9,3	8,9	10,4	9,2	9,5	9,7	
3	A00-B99 Bestimmte infektiöse u. parasitäre Krankheiten	8,6	8,4	9,0	10,0	8,3	8,1	8,9	8,9	7,3	7,9	8,6	7,7	7,7	9,7	8,8	8,4	8,7	
4	A15-A19, B90 Tuberkulose einschl. ihrer Folgezustände	25,7	26,2	28,9	23,2	18,1	25,6	16,9	27,6	19,1	25,5	25,7	23,8	13,6	28,4	27,8	35,6	20,7	
5	A39 Meningokokkeninfektion	13,9	11,6	17,4	21,0	7,8	8,3	15,3	12,4	13,7	16,1	13,4	13,8	16,0	13,9	11,1	11,1	8,7	
6	B15-B19 Virushepatitis	6,8	5,8	6,2	8,4	7,8	7,2	9,2	5,8	4,8	7,8	7,1	5,8	5,1	9,0	8,4	6,6	7,0	
7	B20-B24 HIV-Krankheit (Humane Immundefizienz-Viruskrankheit)	15,7	11,4	13,8	18,0	22,3	18,6	14,7	15,5	9,6	12,3	17,9	16,8	12,0	18,0	15,8	13,0	9,4	
8	C00-D48 Neubildungen	9,3	9,3	9,1	9,3	9,5	8,4	9,5	8,7	8,3	9,3	9,5	9,6	9,0	10,3	8,3	8,5	9,4	
9	C00-C97 Bösartige Neubildungen	9,8	9,8	9,6	9,9	10,2	8,7	10,2	9,1	9,0	9,8	10,1	10,3	9,6	11,0	8,6	9,1	9,8	
10	C00-C14 Bösartige Neubildungen der Lippe, Mundhöhle und des Pharynx	12,1	11,6	12,5	14,4	10,8	12,1	13,4	10,6	12,7	11,6	11,9	11,6	13,1	15,4	13,0	9,4	13,9	
11	C15 Bösartige Neubildung des Ösophagus	12,4	11,8	11,4	15,0	16,0	12,3	14,5	9,9	11,7	13,4	12,2	11,5	14,2	14,1	14,0	11,7	14,3	
12	C16 Bösartige Neubildung des Magens	13,2	13,5	13,3	14,2	13,2	8,7	13,7	12,6	12,5	13,1	13,5	14,2	10,4	13,9	12,7	13,6	11,9	
13	C18 Bösartige Neubildung des Dickdarmes	11,7	11,9	11,7	14,4	11,1	7,8	15,8	10,8	11,7	12,4	11,9	11,6	10,0	11,0	10,2	11,2	10,8	
14	C19-C21 Bösartige Neubildung des Rektums und des Anus	11,8	11,5	11,2	14,4	11,4	7,3	15,7	11,6	12,7	12,4	12,2	12,9	12,2	12,3	10,4	10,8	11,6	
15	C22 Bösartige Neubildung der Leber und der intrahepatischen Gallengänge	11,0	11,4	11,0	12,4	11,1	10,9	10,4	10,8	10,5	11,8	11,5	8,7	9,6	12,3	8,4	8,7	9,8	
16	C25 Bösartige Neubildung des Pankreas	11,5	11,8	11,0	13,1	11,9	9,1	12,9	10,2	12,2	12,3	12,0	10,9	10,4	11,7	10,2	10,7	10,3	
17	C32-C34 Bösartige Neubildung des Larynx, der Trachea, der Bronchien u. der Lunge	10,8	10,7	9,7	12,3	10,6	10,5	11,8	10,6	8,6	10,7	11,2	9,9	10,2	13,4	10,5	9,9	10,9	
18	C43 Bösartiges Melanom der Haut	8,5	8,5	8,8	9,7	9,5	7,3	9,0	7,9	7,8	8,0	8,7	8,7	7,9	8,3	8,7	6,3	7,8	
19	C50 Bösartige Neubildung der Brustdrüse (Mamma)	7,3	7,8	7,4	6,4	7,5	7,5	6,6	6,7	6,4	7,7	7,7	6,6	7,6	8,3	6,5	7,6	7,3	
20	C53 Bösartige Neubildung der Cervix uteri	10,0	9,1	10,1	9,9	12,1	8,9	12,3	9,1	8,4	8,6	10,3	9,7	9,4	12,1	9,8	7,2	12,6	
21	C54-C55 Bösartige Neubildung des Corpus uteri und des Uterus, Teil n.n.bez.	11,7	11,7	11,3	12,9	13,7	11,2	13,2	10,2	11,2	10,1	12,0	11,6	8,4	14,2	12,3	9,0	14,2	
22	C61 Bösartige Neubildung der Prostata	-	-	-	-	-	-	-	-	-	-	-	-	-	-	-	-	-	
23	C67 Bösartige Neubildung der Harnblase	8,9	8,3	9,6	9,5	9,5	8,4	10,1	8,9	7,1	8,5	9,4	8,5	8,9	9,9	7,8	6,9	8,5	
24	C81-C96 Bösartige Neubildung des lymphatischen, blutbildenden und verwandten Gewebes	10,5	10,4	9,5	10,3	10,8	9,2	11,4	10,2	10,1	10,6	10,5	13,5	11,0	11,9	10,4	9,1	9,6	
25	D50-D89 Krankheiten des Blutes und der blutbildenden Organe sowie bestimmte Störungen mit Beteiligung des Immunsystems	9,4	9,1	9,3	10,4	9,3	9,0	9,6	8,9	8,3	8,8	9,6	9,2	8,0	11,8	9,7	9,0	9,5	
26	E00-E90 Endokrine, Ernährungs- und Stoffwechselkrankheiten	9,7	10,0	9,8	9,8	9,8	8,2	8,1	9,4	8,7	9,7	9,6	8,7	9,2	11,2	9,7	9,3	9,9	
27	E10-E14 Diabetes mellitus	13,9	14,5	14,9	14,3	14,1	11,1	12,6	13,0	11,9	14,0	13,6	13,0	13,7	15,8	13,3	12,9	14,2	
28	F00-F99 Psychische und Verhaltensstörungen	25,8	29,2	25,6	24,5	25,2	22,4	23,6	26,1	23,0	25,5	24,8	25,1	20,5	29,5	25,3	26,9	25,4	
29	F10 Psychische und Verhaltensstörungen durch Alkohol	10,6	12,2	10,4	12,2	10,0	10,6	10,9	8,8	8,8	9,0	11,3	8,5	8,9	13,4	8,3	10,5	10,0	
30	F11-F16, F18-F19 Psychische und Verhaltensstörungen durch andere psychotrope Substanzen	12,6	11,9	14,1	11,8	11,4	11,0	15,0	12,6	12,1	11,9	12,6	10,5	10,4	14,2	11,8	13,4	12,7	
31	G00-G99 Krankheiten des Nervensystems	9,6	10,9	9,3	9,8	9,3	7,8	8,7	10,1	7,6	8,6	9,9	9,3	9,2	9,8	9,1	10,2	8,8	
32	G00-G03 Meningitis	9,2	9,8	10,4	8,4	10,0	8,5	10,1	7,5	9,9	8,0	8,6	9,1	9,8	10,6	10,1	9,8	11,0	
33	H00-H59 Krankheiten des Auges und der Augenanhangsgebilde	4,0	4,0	3,9	3,9	4,1	3,9	4,6	4,5	4,2	3,8	3,9	3,2	3,9	4,7	4,1	2,5	4,3	
34	H60-H95 Krankheiten des Ohres und des Warzenfortsatzes	6,7	6,1	6,6	6,4	7,6	6,8	6,5	8,1	7,0	6,8	6,4	6,8	6,9	7,8	7,3	5,6	7,6	
35	I00-I99 Krankheiten des Kreislaufsystems	10,6	10,6	10,8	11,2	10,8	9,4	10,8	10,0	8,7	10,8	10,6	10,0	9,6	11,6	10,9	10,6	11,1	
36	I20-I25 Ischämische Herzkrankheiten	8,4	8,3	8,9	8,3	8,5	6,7	8,0	7,4	7,3	8,8	8,4	8,5	7,2	8,9	9,3	8,9	9,0	
37	I30-I33, I39-I52 Sonstige Herzkrankheiten	11,8	11,7	12,1	12,4	11,7	9,6	11,1	10,8	9,7	11,4	12,3	11,2	10,8	12,8	12,0	11,5	11,8	
38	I60-I69 Zerebrovaskuläre Krankheiten	14,6	14,8	14,6	16,0	14,7	13,6	17,2	15,1	11,1	15,3	14,5	13,1	13,4	14,6	13,4	15,9	14,3	
39	J00-J99 Krankheiten des Atmungssystems	8,3	7,9	8,3	9,7	8,8	8,0	8,3	8,3	7,7	7,8	8,3	7,7	8,0	9,1	8,3	8,2	8,4	
40	J10-J11 Grippe	6,1	6,4	6,3	5,8	5,2	6,1	5,4	5,5	5,3	6,2	6,0	5,9	6,4	8,2	6,4	4,7	5,4	
41	J12-J18 Pneumonie	12,2	11,9	12,7	13,2	12,8	10,3	11,7	12,0	10,8	11,4	12,5	11,2	11,8	14,0	12,0	12,2	12,1	
42	J40-J47 Chronische Krankheiten der unteren Atemwege	10,9	11,0	11,6	11,5	11,2	9,8	9,8	10,1	9,7	10,1	11,2	10,5	10,3	12,0	10,3	11,1	10,6	
43	J45-J46 Asthma	7,7	7,7	9,1	7,8	7,3	6,9	6,7	7,3	6,3	6,5	7,7	7,4	6,9	8,7	7,4	7,1	7,6	
44	K00-K93 Krankheiten des Verdauungssystems	8,6	8,6	8,5	8,9	8,7	7,9	8,5	8,0	7,6	8,5	9,0	8,4	8,0	9,4	8,3	8,1	8,6	
45	K25-K28 Ulcus ventriculi, duodeni, pepticum, pepticum jejuni	12,1	12,3	12,3	13,6	12,2	10,9	12,1	11,2	9,8	12,0	12,4	11,0	10,6	13,5	11,5	12,2	11,8	
46	K70, K73-K74 Alkoholische Leberkrankheit, Chronische Leberkrankheit, Fibrose und Leberzirrhose	15,2	15,4	15,2	15,4	14,4	13,1	16,3	14,6	13,5	14,9	16,1	14,1	13,7	15,8	13,7	14,8	13,3	
47	L00-L99 Krankheiten der Haut und der Unterhaut	11,9	11,9	13,1	12,2	12,6	10,5	11,9	11,0	9,8	12,1	11,4	11,4	11,2	13,1	11,4	10,4	14,2	
48	M00-M99 Krankheiten des Muskel-Skelett-Systems und des Bindegewebes	11,8	12,1	11,8	12,4	12,3	11,2	11,8	12,1	10,1	11,8	11,8	12,1	10,5	12,6	10,8	10,5	12,1	
49	M05-M06, M15-M19 Polyarthritis und Arthrose	16,0	16,2	16,2	17,5	16,6	14,3	16,0	15,6	14,8	16,5	16,0	16,3	13,8	16,7	14,2	14,6	15,5	
50	N00-N99 Krankheiten des Urogenitalsystems	6,2	5,9	6,0	6,7	6,3	6,2	6,1	6,2	5,4	6,4	6,6	5,9	6,2	6,7	6,0	5,5	6,6	
51	N00-N29 Krankheiten der Niere	8,0	7,8	8,2	8,9	8,2	7,8	7,5	7,8	7,6	7,8	8,3	7,3	8,0	8,6	8,5	6,6	8,6	
52	O00-O99 Schwangerschaft, Geburt und Wochenbett	5,3	5,2	5,2	4,5	6,0	4,8	4,7	5,2	5,3	5,2	5,6	5,4	5,7	5,9	5,8	4,6	5,7	
53	P00-P96 Bestimmte Zustände, die ihren Ursprung in der Perinatalperiode haben	14,1	15,9	13,8	12,8	10,8	11,3	15,7	14,9	11,7	14,7	15,1	15,2	13,8	10,9	12,8	12,5	12,6	
54	Q00-Q99 Angeborene Fehlbildungen, Deformitäten und Chromosomenanomalien	7,3	7,8	7,1	6,9	6,1	7,2	7,3	6,7	7,5	7,3	7,7	6,6	8,1	8,0	7,4	7,1	7,6	
55	Q00-Q07 Angeborene Fehlbildungen des Nervensystems	10,4	12,8	8,9	11,7	8,7	8,2	9,8	12,3	8,6	11,4	9,4	10,2	10,9	9,2	11,6	10,4	13,6	
56	Q20-Q28 Angeborene Fehlbildungen des Kreislaufsystems	8,5	8,4	9,1	6,5	5,3	4,5	8,9	6,3	10,3	7,7	9,9	8,3	11,5	8,7	8,2	9,1	6,1	
57	R00-R99 Symptome und abnorme klinische und Laborbefunde, die a.n.k. sind	6,6	6,5	6,8	8,6	6,5	6,0	6,5	7,2	5,3	6,0	6,7	6,2	6,2	7,2	5,9	6,2	6,7	
58	R95-R99 Ungenau bezeichnete und unbekannte Diagnosen	10,2	9,3	9,5	-	10,0	6,2	11,9	10,7	3,9	9,0	10,4	18,9	8,8	7,0	9,9	7,0	9,9	
59	S00-T98 Verletzungen, Vergiftungen und bestimmte andere Folgen äußerer Ursachen	10,5	10,4	10,1	12,3	10,3	10,0	13,6	10,8	7,9	10,6	10,8	9,8	9,4	10,6	8,9	11,2	10,0	
60	Z00-Z99 <sup>1)</sup> Faktoren, die den Gesundheitszustand beeinflussen und zur Inanspruchnahme des Gesundheitswesens führen	4,4	4,1	4,4	4,3	4,6	3,7	3,3	4,1	3,1	5,2	4,5	4,5	4,8	4,1	3,9	4,1	4,3	
61	Ohne Diagnoseangabe	11,3	11,3	10,5	13,2	9,4	5,3	19,3	9,5	8,1	14,1	9,6	18,6	8,6	13,0	-	7,5	4,5	

<sup>1)</sup> Ohne Z38: gesunde Neugeborene.

Lfd. Nr.	Diagnose/Behandlungsanlass Pos.-Nr. der ICD-10	Insgesamt	davon im Alter von ... bis unter ... Jahren																				Lfd. Nr.		
			unter 1 Jahr	1 - 5	5 - 10	10 - 15	15 - 20	20 - 25	25 - 30	30 - 35	35 - 40	40 - 45	45 - 50	50 - 55	55 - 60	60 - 65	65 - 70	70 - 75	75 - 80	80 - 85	85 - 90	90 - 95		95 und mehr	unbe- kannt
1	Insgesamt	740 280	11 325	56 704	40 407	21 123	34 121	39 904	41 141	55 478	54 259	44 622	42 033	43 860	45 671	58 842	45 419	40 023	30 540	16 368	11 872	5 404	1 158	6	1
2	A00-T98 Krankheiten, Verletzungen und Vergiftungen	694 445	10 797	55 418	39 156	20 183	33 289	38 963	39 576	52 136	49 362	40 504	38 570	40 087	41 593	53 367	41 451	37 166	28 718	15 934	11 680	5 343	1 147	5	2
3	A00-B99 Bestimmte infektiöse u. parasitäre Krankheiten	9 496	276	884	705	522	670	1 025	859	821	695	588	411	374	252	314	234	221	246	178	138	69	14	-	3
4	A15-A19, B90 Tuberkulose einschl. ihrer Folgezustände	256	5	26	13	11	5	12	13	14	16	19	15	24	17	17	16	8	16	4	5	-	-	-	4
5	A39 Meningokokkeninfektion	65	9	7	2	1	19	3	2	1	4	5	2	1	-	3	1	2	-	-	2	-	1	-	5
6	B15-B19 Virushepatitis	581	1	3	6	4	17	41	51	72	92	84	71	44	24	35	21	10	4	1	-	-	-	-	6
7	B20-B24 HIV-Krankheit (Humane Immundefizienz-Viruskrankheit)	300	-	28	25	27	8	3	8	30	52	65	31	7	4	7	4	-	1	-	-	-	-	-	7
8	C00-D48 Neubildungen	141 437	643	3 344	3 011	2 416	2 274	1 345	1 810	3 670	5 828	7 745	10 945	13 786	16 640	22 924	17 553	14 021	8 572	3 175	1 302	370	63	-	8
9	C00-C97 Bösartige Neubildungen	124 793	284	2 529	2 390	1 897	1 884	934	1 233	2 681	4 582	6 450	9 532	12 475	15 335	21 252	16 294	13 055	7 706	2 828	1 099	299	54	-	9
10	C00-C14 Bösartige Neubildungen der Lippe, Mundhöhle und des Pharynx	1 971	2	5	12	-	11	11	15	20	53	113	246	300	414	348	191	117	71	26	10	6	-	-	10
11	C15 Bösartige Neubildung des Ösophagus	1 193	-	-	-	-	3	-	-	5	15	51	87	165	184	245	177	126	91	33	7	4	-	-	11
12	C16 Bösartige Neubildung des Magens	1 687	-	-	-	-	1	2	9	16	56	75	118	205	164	319	269	204	130	59	41	15	4	-	12
13	C18 Bösartige Neubildung des Dickdarms	5 852	-	-	-	-	7	2	6	73	138	175	230	390	611	1 146	1 064	1 144	578	197	60	29	2	-	13
14	C19-C21 Bösartige Neubildung des Rektums und des Anus	4 695	1	-	-	-	1	-	15	18	92	136	223	432	536	1 050	829	796	385	115	38	19	9	-	14
15	C22 Bösartige Neubildung der Leber und der intrahepatischen Gallengänge	1 024	8	9	5	9	19	7	18	6	20	18	61	84	94	188	153	198	85	33	6	2	1	-	15
16	C25 Bösartige Neubildung des Pankreas	3 414	2	-	-	-	-	2	-	-	2	85	103	191	244	416	673	669	551	325	129	17	5	-	16
17	C32-C34 Bösartige Neubildung des Larynx, der Trachea, der Bronchien u. der Lunge	10 347	-	1	2	-	4	9	10	25	110	368	737	1 098	1 620	2 029	1 694	1 653	707	214	56	9	1	-	17
18	C43 Bösartiges Melanom der Haut	810	-	1	-	4	1	13	22	42	62	49	49	97	77	121	88	82	57	25	17	2	1	-	18
19	C50 Bösartige Neubildung der Brustdrüse (Mamma)	41 792	1	1	-	1	3	17	116	871	1 892	3 178	4 867	5 861	6 355	7 927	5 163	2 915	1 808	642	146	23	5	-	19
20	C53 Bösartige Neubildung der Cervix uteri	1 269	-	-	3	-	-	2	22	76	138	221	167	140	116	145	91	52	64	18	10	4	-	-	20
21	C54-C55 Bösartige Neubildung des Corpus uteri und des Uterus, Teil n.n.bez.	1 552	-	-	4	-	-	-	3	8	32	57	62	143	147	361	197	227	194	83	26	7	1	-	21
22	C61 Bösartige Neubildung der Prostata	3 910	-	-	1	-	-	1	2	1	6	12	39	130	434	900	842	806	484	156	69	25	2	-	22
23	C67 Bösartige Neubildung der Harnblase	2 802	-	1	3	2	2	3	8	13	14	60	80	205	345	519	428	515	294	147	125	32	6	-	23
24	C81-C96 Bösartige Neubildung des lymphatischen, blutbildenden und verwandten Gewebes	16 507	125	1 327	1 332	1 023	1 091	432	369	520	576	610	736	974	1 294	1 681	1 654	1 313	905	353	172	18	2	-	24
25	D50-D89 Krankheiten des Blutes und der blutbildenden Organe sowie bestimmte Störungen mit Beteiligung des Immunsystems	8 355	113	995	1 077	731	640	545	258	289	261	201	250	322	418	456	449	451	387	225	172	88	27	-	25
26	E00-E90 Endokrine, Ernährungs- und Stoffwechselkrankheiten	10 311	190	530	675	990	541	408	378	500	622	640	576	598	757	857	575	450	385	259	236	114	30	-	26
27	E10-E14 Diabetes mellitus	2 653	1	28	82	190	123	95	105	163	135	187	166	193	158	289	208	175	141	108	71	30	5	-	27
28	F00-F99 Psychische und Verhaltensstörungen	49 741	87	285	255	1 170	7 937	6 607	4 515	5 248	5 851	5 370	3 771	2 528	1 737	1 494	918	637	538	345	291	123	32	2	28
29	F10 Psychische und Verhaltensstörungen durch Alkohol	27 670	5	10	1	618	5 440	3 494	2 031	2 547	3 282	3 409	2 407	1 625	1 095	894	436	220	104	28	14	4	5	1	29
30	F11-F16, F18-F19 Psychische und Verhaltensstörungen durch andere psychotrope Substanzen	4 739	-	9	-	55	754	1 156	818	713	494	328	193	83	43	31	26	10	9	9	7	-	1	-	30
31	G00-G99 Krankheiten des Nervensystems	17 770	497	994	841	727	936	1 215	1 065	1 264	1 541	1 428	1 291	1 145	953	1 039	758	696	632	359	267	105	17	-	31
32	G00-G03 Meningitis	389	8	27	23	23	31	41	41	42	25	27	12	14	15	15	14	9	5	2	-	-	-	-	32
33	H00-H59 Krankheiten des Auges und der Augenanhangsgebilde	8 679	327	987	458	226	133	101	124	189	211	262	263	356	446	690	714	980	1 067	679	357	92	17	-	33
34	H60-H95 Krankheiten des Ohres und des Warzenfortsatzes	12 999	292	3 902	4 392	901	283	219	214	293	371	309	304	338	292	318	221	142	121	44	25	7	11	-	34
35	I00-I99 Krankheiten des Kreislaufsystems	76 459	127	211	186	377	911	1 037	1 126	1 850	2 786	3 619	4 723	5 664	6 664	9 419	8 739	9 188	8 048	5 122	4 235	2 030	394	3	35
36	I20-I25 Ischämische Herzkrankheiten	27 180	-	-	-	1	42	110	160	402	862	1 444	1 950	2 399	2 945	3 870	3 464	3 608	2 819	1 455	1 105	466	76	2	36
37	I30-I33, I39-I52 Sonstige Herzkrankheiten	19 647	75	83	42	97	253	292	358	530	655	780	935	1 236	1 553	2 207	2 247	2 268	2 062	1 511	1 442	833	188	-	37
38	I60-I69 Zerebrovaskuläre Krankheiten	11 685	20	20	20	24	63	100	104	205	355	442	665	722	775	1 269	1 335	1 450	1 601	1 104	927	414	70	-	38
39	J00-J99 Krankheiten des Atmungssystems	58 106	798	26 724	14 312	2 041	925	884	797	1 018	969	875	833	849	833	1 131	918	1 023	926	774	825	521	130	-	39
40	J10-J11 Grippe	141	5	24	11	5	14	12	8	11	10	6	6	2	5	7	5	5	1	3	-	1	-	-	40
41	J12-J18 Pneumonie	2 927	42	132	44	31	36	43	50	67	66	79	79	91	98	173	184	265	325	335	413	304	70	-	41
42	J40-J47 Chronische Krankheiten der unteren Atemwege	3 667	73	218	183	181	224	265	194	231	228	217	178	186	216	264	198	232	172	106	53	38	10	-	42
43	J45-J46 Asthma	1 918	10	94	151	165	202	233	160	169	167	109	93	83	68	66	50	29	30	24	7	8	-	-	43
44	K00-K93 Krankheiten des Verdauungssystems	42 009	569	3 423	2 616	1 632	2 121	2 501	2 177	2 787	2 920	2 548	2 339	2 475	2 505	2 926	2 248	2 007	1 685	1 056	893	469	112	-	44
45	K25-K28 Ulcus ventriculi, duodeni, pepticum, pepticum jejuni	1 609	3	3	5	18	33	83	90	124	143	136	130	108	97	95									

6 Aus dem Krankenhaus entlassene vollstationäre Patientinnen und Patienten (einschl. Sterbe- und Stundenfälle) 2001  
Nach Fachabteilungen mit der längsten Verweildauer und Altersgruppen  
6.1 Ins gesamt  
An zahl

Lfd. Nr.	Fachabteilungsbezeichnung <sup>1)</sup>	insgesamt	davon im Alter von ... bis unter ... Jahren																				unbe- kannt	Lfd. Nr.	
			unter 1 Jahr	1 - 5	5 - 10	10 - 15	15 - 20	20 - 25	25 - 30	30 - 35	35 - 40	40 - 45	45 - 50	50 - 55	55 - 60	60 - 65	65 - 70	70 - 75	75 - 80	80 - 85	85 - 90	90 - 95			95 und mehr
1	Augenheilkunde	418 333	896	3 882	5 785	3 481	3 756	3 862	4 199	6 062	7 616	8 309	9 950	13 332	19 247	36 399	43 890	63 372	82 715	58 110	33 769	8 781	914	6	1
2	Chirurgie	4 101 445	21 633	52 795	81 839	141 141	180 996	159 333	143 677	197 267	239 770	243 649	251 280	276 629	304 368	408 963	355 541	343 721	303 006	182 839	137 371	62 655	12 898	74	2
3	dar.: Gefäßchirurgie	156 772	23	39	196	435	914	1 282	1 823	3 610	5 523	6 979	9 380	12 877	16 639	24 558	22 146	20 973	16 055	7 679	4 121	1 303	210	7	3
4	Kinderchirurgie	117 984	18 426	33 684	30 342	29 941	5 177	239	50	38	22	15	13	6	5	2	4	3	1	2	2	1	11	-	4
5	Plastische Chirurgie	78 443	101	698	963	1 642	3 821	4 968	4 936	6 659	7 174	6 704	6 324	6 831	6 798	6 941	4 547	3 836	2 806	1 516	847	268	47	16	5
6	Thorax- und Kardiovaskularchirurgie	123 565	344	183	184	280	1 016	1 377	1 300	1 900	2 929	3 953	5 889	8 830	12 813	20 555	21 095	20 561	13 696	4 862	1 429	315	54	-	6
7	Unfallchirurgie	589 036	213	4 021	8 528	16 273	31 572	29 936	26 811	34 660	40 444	38 735	37 396	38 261	40 201	48 103	40 417	41 656	41 889	29 055	25 240	12 814	2 811	-	7
8	Frauenheilkunde und Geburtshilfe	2 097 115	4 689	267	226	3 443	77 908	236 709	345 809	408 253	259 472	145 356	119 978	101 946	83 672	104 296	74 507	57 200	42 956	18 870	8 669	2 503	370	16	8
9	dar.: Frauenheilkunde	572 450	174	63	81	1 392	18 418	41 192	54 824	69 284	63 948	55 031	51 472	43 893	37 502	45 674	33 039	24 489	18 551	8 331	3 894	1 033	159	6	9
10	Geburtshilfe	350 777	1 095	9	4	200	16 457	62 739	95 309	108 440	48 896	8 661	1 783	1 466	1 179	1 587	1 187	788	591	241	105	32	7	1	10
11	Hals-Nasen-Ohrenheilkunde	734 797	1 242	80 605	71 057	37 709	54 646	46 805	41 231	51 245	52 050	44 318	41 796	41 513	41 275	46 924	31 187	23 030	15 408	7 353	3 808	1 355	238	2	11
12	Haut- und Geschlechtskrankheiten	158 160	505	1 771	1 571	2 644	4 752	5 927	6 330	9 110	10 425	10 003	10 413	11 393	12 385	16 375	13 527	13 030	11 908	7 877	5 598	2 160	456	-	12
13	Innere Medizin	5 713 668	2 411	2 735	2 860	11 546	74 040	91 393	90 263	134 358	184 842	226 567	275 958	338 883	419 624	647 920	656 632	734 473	732 913	501 152	393 512	163 105	28 413	68	13
14	dar.: Endokrinologie	40 212	1	2	19	81	615	973	1 005	1 446	1 776	1 904	2 331	2 865	3 498	4 541	4 231	4 170	4 053	3 035	2 369	1 101	196	-	14
15	Gastroenterologie	308 945	17	18	15	272	4 383	6 807	7 296	10 035	13 020	14 952	17 032	20 224	23 945	34 989	33 011	35 317	34 457	23 897	19 082	8 534	1 636	6	15
16	Hämatologie	146 575	72	724	459	502	1 839	2 654	2 803	4 019	5 539	6 594	8 489	11 809	15 989	22 920	19 999	18 124	13 121	5 984	3 495	1 238	202	-	16
17	Kardiologie	676 778	84	67	55	242	3 155	4 815	5 128	8 796	14 397	21 894	33 185	47 640	65 845	101 917	102 731	105 429	84 540	43 340	24 062	8 151	1 303	2	17
18	Lungen- und Bronchialheilkunde	198 489	11	73	169	372	1 377	1 831	2 169	4 067	6 334	9 426	13 538	18 641	25 034	34 495	29 495	25 256	15 589	6 240	3 143	1 032	196	1	18
19	Nephrologie	77 299	4	4	6	19	747	1 279	1 428	2 144	2 950	3 270	3 816	4 896	5 858	9 485	9 898	10 260	9 458	5 977	3 941	1 589	270	-	19
20	Rheumatologie	54 572	4	148	350	581	777	939	1 162	1 866	2 647	3 337	4 307	5 386	5 837	7 143	5 755	5 602	4 793	2 347	1 192	347	48	4	20
21	Geriatric	138 092	5	1	-	15	317	428	351	514	760	821	1 065	1 260	2 252	5 380	8 635	16 243	27 066	27 407	28 911	13 954	2 687	20	21
22	Kinderheilkunde	894 374	263 850	277 174	153 512	142 785	50 690	3 192	879	564	352	143	135	104	151	164	114	81	85	45	29	9	312	4	22
23	Mund-Kiefer-Gesichtschirurgie	107 167	777	3 296	3 030	4 865	12 545	9 693	6 794	6 664	6 659	6 155	6 128	5 991	6 493	7 870	5 850	4 983	4 197	2 578	1 776	697	125	1	23
24	Neurochirurgie	167 452	226	426	538	903	2 604	3 617	4 916	9 794	14 896	16 626	17 105	17 175	16 879	19 264	14 807	12 882	8 990	3 788	1 593	361	61	1	24
25	Neurologie	538 708	1 564	3 680	3 317	3 343	12 275	16 674	18 200	27 442	34 973	36 198	37 344	39 241	41 714	56 100	51 182	53 786	50 419	28 559	16 824	5 192	677	4	25
26	Nuklearmedizin (Therapie)	53 683	-	12	19	64	181	369	683	1 513	2 494	3 257	3 968	4 693	5 312	7 654	7 322	7 409	5 595	2 332	706	94	6	-	26
27	Orthopädie	625 384	2 198	3 394	6 278	12 129	17 428	15 933	17 207	26 930	35 760	38 542	43 683	53 044	62 253	75 979	67 327	63 979	49 649	22 555	8 906	1 958	247	5	27
28	dar.: Rheumatologie	33 085	82	68	141	342	609	640	743	1 159	1 727	1 970	2 375	3 013	3 643	4 546	3 817	3 673	2 873	1 132	437	89	4	2	28
29	Psychosomatik	20 862	3	22	22	54	1 192	2 174	1 873	2 195	2 544	2 506	2 452	2 203	1 491	960	486	333	219	89	31	9	4	-	29
30	Strahlentherapie	89 883	1	7	16	38	140	295	437	1 099	2 169	3 426	5 847	8 254	10 799	16 586	13 968	12 986	8 740	3 430	1 304	318	23	-	30
31	Urologie	680 019	503	7 146	8 341	7 263	12 929	17 202	17 355	24 753	30 956	30 870	32 209	38 138	50 323	88 976	89 045	90 964	68 043	35 884	21 258	6 794	1 064	3	31
32	Sonstige Fachbereiche/Allgemeinbetten	134 606	4 730	885	775	1 102	3 616	3 908	3 736	5 407	7 333	7 750	9 027	10 182	10 656	14 800	12 683	13 166	11 793	6 721	4 436	1 627	234	39	32
33	Allgemeine Fachabteilungen zusammen	16 535 656	305 228	438 097	339 186	372 510	509 698	617 086	703 589	912 656	892 311	823 675	867 273	962 721	1 086 642	1 549 230	1 438 068	1 495 395	1 396 636	882 182	639 590	257 618	46 042	223	33
34	Kinder- und Jugendpsychiatrie	28 573	399	717	3 756	11 576	11 915	201	6	-	-	-	-	-	-	2	1	-	-	-	-	-	-	-	34
35	Psychiatrie	681 441	31	48	316	1 045	20 795	50 667	50 758	71 516	89 473	86 177	70 299	50 825	37 840	38 851	26 097	24 595	25 156	17 025	13 727	5 313	881	6	35
36	dar.: Suchtkrankheiten	66 485	2	-	1	20	2 407	6 087	6 167	8 519	11 249	11 218	8 593	5 394	3 394	2 259	798	280	79	12	4	-	1	1	36
37	Psychiatrische Fachabteilungen zusammen	710 014	430	765	4 072	12 621	32 710	50 868	50 764	71 516	89 473	86 177	70 299	50 825	37 840	38 853	26 098	24 595	25 156	17 025	13 727	5 313	881	6	37
38	Unbekannt	13 926	414	516	379	537	504	617	701	968	990	813	742	766	829	1 049	948	880	952	605	497	183	35	1	38
39	Fachabteilungen insgesamt	17 259 596	306 072	439 378	343 637	385 668	542 912	668 571	755 054	985 140	982 774	910 665	938 314	1 014 312	1 125 311	1 589 132	1 465 114	1 520 870	1 422 744	899 812	653 814	263 114	46 958	230	39

<sup>1)</sup> Fachabteilung, in der die Patientinnen und Patienten am längsten behandelt wurden.

Lfd. Nr.	Fachabteilungsbezeichnung <sup>1)</sup>	insgesamt	davon im Alter von ... bis unter ... Jahren																				Lfd. Nr.		
			unter 1 Jahr	1 - 5	5 - 10	10 - 15	15 - 20	20 - 25	25 - 30	30 - 35	35 - 40	40 - 45	45 - 50	50 - 55	55 - 60	60 - 65	65 - 70	70 - 75	75 - 80	80 - 85	85 - 90	90 - 95		95 und mehr	unbe- kannt
1	Augenheilkunde	160 829	462	2 055	3 063	2 028	2 143	2 255	2 451	3 523	4 432	4 789	5 463	7 101	9 930	17 876	19 772	24 187	24 069	14 841	8 205	1 973	207	4	1
2	Chirurgie	2 065 919	13 639	33 468	48 360	78 066	99 267	93 015	85 750	116 165	138 700	139 011	138 719	148 460	163 120	217 199	182 694	162 964	109 097	53 695	31 033	11 462	2 012	23	2
3	dar.: Gefäßchirurgie	81 400	16	24	113	196	409	590	726	1 327	2 049	3 008	4 370	6 524	9 082	14 337	13 330	12 436	7 895	3 278	1 341	309	37	3	3
4	Kinderchirurgie	71 904	11 595	21 563	18 433	17 351	2 763	137	19	10	4	6	8	-	2	1	-	1	-	1	1	-	9	-	4
5	Plastische Chirurgie	36 527	50	397	513	909	2 158	2 603	2 431	3 169	3 451	3 275	2 811	2 866	2 861	3 220	2 109	1 757	1 070	515	264	85	12	1	5
6	Thorax- und Kardiovaskularchirurgie	83 341	202	99	93	162	562	803	754	1 116	1 781	2 641	4 184	6 408	9 670	15 270	15 191	13 764	7 614	2 314	622	81	10	-	6
7	Unfallchirurgie	303 983	122	2 327	5 197	10 293	21 687	21 145	19 200	24 920	28 409	25 959	23 597	22 111	21 601	23 439	16 754	14 574	10 136	6 005	4 253	1 879	375	-	7
8	Frauenheilkunde und Geburtshilfe	2 554	2 496	57	-	-	-	-	-	-	-	-	-	-	-	-	-	-	-	-	-	-	-	1	8
9	dar.: Frauenheilkunde	94	92	2	-	-	-	-	-	-	-	-	-	-	-	-	-	-	-	-	-	-	-	-	9
10	Geburtshilfe	589	584	4	-	-	-	-	-	-	-	-	-	-	-	-	-	-	-	-	-	-	-	1	10
11	Hals-Nasen-Ohrenheilkunde	409 556	740	47 313	38 630	17 324	23 407	22 978	22 372	28 977	30 990	26 649	24 921	25 223	25 383	29 456	19 093	13 552	7 404	3 154	1 461	452	75	2	11
12	Haut- und Geschlechtskrankheiten	71 796	282	972	780	1 259	1 863	2 238	2 699	4 038	4 923	4 761	4 835	5 326	5 987	8 335	6 820	4 983	2 913	1 783	558	139	-	-	12
13	Innere Medizin	2 871 236	1 266	1 529	1 613	5 245	33 501	45 283	47 634	76 326	109 144	137 176	166 815	206 722	256 632	392 375	381 952	388 856	296 519	168 520	109 117	39 071	5 914	26	13
14	dar.: Endokrinologie	19 149	-	2	10	41	287	412	446	698	1 009	1 077	1 330	1 610	1 965	2 603	2 280	1 958	1 547	956	659	229	30	-	14
15	Gastroenterologie	152 064	6	9	6	117	1 862	3 215	3 818	5 551	7 500	8 823	9 701	11 446	13 656	20 065	18 537	18 326	13 784	8 039	5 291	1 999	311	2	15
16	Hämatologie	77 866	33	440	294	372	1 181	1 567	1 523	2 500	3 151	3 580	4 467	6 198	8 954	13 051	11 498	9 774	5 630	2 234	1 060	311	48	-	16
17	Kardiologie	412 362	37	30	27	118	1 521	2 480	2 835	5 405	9 581	15 170	23 430	34 088	46 450	69 901	67 339	63 924	41 200	18 139	8 085	2 291	310	1	17
18	Lungen- und Bronchialheilkunde	135 542	9	44	99	200	751	983	1 285	2 688	4 290	6 574	9 377	13 198	17 719	24 830	21 170	17 872	9 428	3 273	1 361	327	63	1	18
19	Nephrologie	39 729	1	2	4	6	326	613	659	1 078	1 670	1 840	2 212	2 905	3 453	5 655	5 736	5 515	4 051	2 225	1 236	473	69	-	19
20	Rheumatologie	17 253	3	49	122	210	303	304	404	745	976	1 225	1 505	1 748	1 860	2 328	1 931	1 599	1 128	488	231	89	5	-	20
21	Geriatrie	42 844	2	-	-	7	173	225	203	353	491	502	662	721	1 299	3 074	4 246	6 937	8 175	6 695	6 078	2 566	432	3	21
22	Kinderheilkunde	490 576	148 558	156 454	86 241	73 417	22 545	1 725	457	273	192	68	62	58	84	93	59	44	46	26	7	2	163	2	22
23	Mund-Kiefer-Gesichtschirurgie	59 430	450	1 796	1 706	2 302	5 864	5 391	4 041	3 955	3 958	3 740	3 747	3 755	4 140	4 812	3 568	2 680	1 818	953	566	164	24	-	23
24	Neurochirurgie	90 276	132	275	334	522	1 522	2 094	2 869	5 577	8 410	9 188	9 125	9 574	9 436	10 615	7 815	6 625	3 852	1 525	626	138	22	-	24
25	Neurologie	267 466	875	2 126	1 898	1 832	5 694	7 545	8 348	13 022	17 170	18 470	19 169	21 308	23 515	31 871	28 641	28 191	20 957	10 322	5 110	1 246	153	3	25
26	Nuklearmedizin (Therapie)	14 421	-	7	7	18	50	85	155	350	567	720	884	1 222	1 595	2 465	2 360	2 217	1 192	423	91	13	-	-	26
27	Orthopädie	268 829	1 042	1 758	3 634	6 007	8 828	9 012	9 875	15 960	20 422	20 911	21 916	25 129	27 923	31 279	24 516	20 780	12 403	5 077	1 960	350	45	2	27
28	dar.: Rheumatologie	12 683	46	36	62	152	277	372	413	641	914	990	1 075	1 282	1 451	1 682	1 217	1 109	652	218	78	15	-	1	28
29	Psychosomatik	6 865	3	14	17	30	173	451	501	703	854	899	903	866	599	392	205	139	74	29	8	5	-	-	29
30	Strahlentherapie	47 790	1	5	9	21	73	154	202	402	944	1 543	2 912	4 391	6 250	9 687	8 211	7 313	3 840	1 301	436	87	8	-	30
31	Urologie	516 808	434	6 482	6 793	6 257	9 067	11 872	12 325	18 165	22 717	21 918	22 649	27 658	38 477	71 219	72 707	73 387	50 725	25 093	14 040	4 198	622	3	31
32	Sonstige Fachbereiche/Allgemeinbetten	68 834	2 491	459	421	545	1 840	2 228	2 004	2 902	3 953	4 148	4 965	5 606	5 783	8 378	7 197	7 066	4 711	2 393	1 288	403	45	8	32
33	Allgemeine Fachabteilungen zusammen	7 413 185	172 871	254 770	193 506	194 873	215 837	206 326	201 683	290 338	367 376	393 991	427 085	492 399	578 854	836 052	765 610	744 303	541 690	290 265	175 731	60 122	9 429	74	33
34	Kinder- und Jugendpsychiatrie	15 266	227	470	2 787	6 755	4 944	78	4	-	-	-	-	-	-	1	-	-	-	-	-	-	-	-	34
35	Psychiatrie	377 099	17	28	222	610	11 454	31 327	31 925	44 112	54 712	53 491	41 948	28 834	20 066	19 340	11 668	9 780	7 514	4 608	3 807	1 418	214	4	35
36	dar.: Suchtkrankheiten	51 084	1	-	1	8	1 620	4 638	4 852	6 827	8 815	8 748	6 607	4 016	2 548	1 625	540	197	35	4	-	-	1	1	36
37	Psychiatrische Fachabteilungen zusammen	392 365	244	498	3 009	7 365	16 398	31 405	31 929	44 112	54 712	53 491	41 948	28 834	20 066	19 341	11 668	9 780	7 514	4 608	3 807	1 418	214	4	37
38	Unbekannt	8 199	218	334	223	292	299	434	534	693	654	535	491	433	498	635	573	482	435	227	155	45	9	-	38
39	Fachabteilungen insgesamt	7 813 749	173 333	255 602	196 738	202 530	232 534	238 165	234 146	335 143	422 742	448 017	469 524	521 666	599 418	856 028	777 851	754 565	549 639	295 100	179 693	61 585	9 652	78	39

<sup>1)</sup> Fachabteilung, in der die Patientinnen und Patienten am längsten behandelt wurden.



6 Aus dem Krankenhaus entlassene vollstationäre Patientinnen und Patienten (einschl. Sterbe- und Stundenfälle) 2001  
Nach Fachabteilungen mit der längsten Verweildauer und Altersgruppen  
6.3 Weib lich  
An zahl

Lfd. Nr.	Fachabteilungsbezeichnung <sup>1)</sup>	insgesamt	davon im Alter von ... bis unter ... Jahren																				Lfd. Nr.		
			unter 1 Jahr	1 - 5	5 - 10	10 - 15	15 - 20	20 - 25	25 - 30	30 - 35	35 - 40	40 - 45	45 - 50	50 - 55	55 - 60	60 - 65	65 - 70	70 - 75	75 - 80	80 - 85	85 - 90	90 - 95		95 und mehr	unbe- kannt
1	Augenheilkunde	257 504	434	1 827	2 722	1 453	1 613	1 607	1 748	2 539	3 184	3 520	4 487	6 231	9 317	18 523	24 118	39 185	58 646	43 269	25 564	6 808	707	2	1
2	Chirurgie	2 035 438	7 992	19 327	33 474	63 068	81 725	66 310	57 923	81 099	101 065	104 635	112 557	128 165	141 244	191 757	172 846	180 749	193 903	129 141	106 334	51 191	10 884	49	2
3	dar.: Gefäßchirurgie	75 369	7	15	83	239	505	692	1 097	2 283	3 474	3 971	5 010	6 351	7 557	10 221	8 815	8 537	8 160	4 401	2 780	994	173	4	3
4	Kinderchirurgie	46 072	6 829	12 121	11 907	12 586	2 414	102	31	28	18	9	5	6	3	1	4	2	1	1	1	1	2	-	4
5	Plastische Chirurgie	41 915	51	301	450	733	1 663	2 365	2 505	3 490	3 723	3 428	3 513	3 965	3 937	3 721	2 438	2 079	1 736	1 001	583	183	35	15	5
6	Thorax- und Kardiovaskularchirurgie	40 223	142	84	91	118	454	574	546	784	1 148	1 312	1 705	2 422	3 143	5 285	5 904	6 797	6 082	2 548	806	234	44	-	6
7	Unfallchirurgie	285 025	91	1 694	3 330	5 978	9 885	8 787	7 609	9 739	12 034	12 776	13 798	16 149	18 598	24 662	23 663	27 076	31 752	23 050	20 985	10 934	2 435	-	7
8	Frauenheilkunde und Geburtshilfe	2 094 560	2 193	210	226	3 443	77 908	236 709	345 809	408 253	259 471	145 356	119 978	101 946	83 672	104 296	74 507	57 200	42 956	18 870	8 669	2 503	370	15	8
9	dar.: Frauenheilkunde	572 355	82	61	81	1 392	18 418	41 192	54 824	69 284	63 947	55 031	51 472	43 893	37 502	45 674	33 039	24 489	18 551	8 331	3 894	1 033	159	6	9
10	Geburtshilfe	350 188	511	5	4	200	16 457	62 739	95 309	108 440	48 896	8 661	1 783	1 466	1 179	1 587	1 187	788	591	241	105	32	7	-	10
11	Hals-Nasen-Ohrenheilkunde	325 227	502	33 292	32 427	20 384	31 239	23 826	18 859	22 266	21 059	17 669	16 872	16 290	15 891	17 467	12 093	9 478	8 002	4 198	2 347	903	163	-	11
12	Haut- und Geschlechtskrankheiten	86 363	223	799	791	1 385	2 889	3 689	3 631	5 072	5 502	5 242	5 578	6 067	6 398	8 039	6 707	6 728	6 925	4 964	3 815	1 602	317	-	12
13	Innere Medizin	2 842 291	1 145	1 206	1 247	6 299	40 533	46 102	42 626	58 026	75 693	89 385	109 133	132 151	162 980	255 535	274 671	345 606	436 380	332 616	284 388	124 032	22 498	39	13
14	dar.: Endokrinologie	21 063	1	-	9	40	328	561	559	748	767	827	1 001	1 255	1 533	1 938	1 951	2 212	2 506	2 079	1 710	872	166	-	14
15	Gastroenterologie	156 871	11	9	9	155	2 520	3 588	3 478	4 484	5 519	6 129	7 330	8 778	10 289	14 924	14 474	16 991	20 672	15 858	13 791	6 534	1 325	3	15
16	Hämatologie	68 708	39	284	165	130	658	1 087	1 280	1 519	2 388	3 014	4 022	5 611	7 035	9 869	8 501	8 350	7 491	3 750	2 434	927	154	-	16
17	Kardiologie	264 409	47	37	28	124	1 633	2 335	2 291	3 391	4 816	6 723	9 754	13 552	19 394	32 016	35 392	41 505	43 340	25 201	15 977	5 860	993	-	17
18	Lungen- und Bronchialheilkunde	62 943	2	29	70	171	626	848	884	1 379	2 043	2 852	4 161	5 443	7 315	9 663	8 325	7 384	6 161	2 967	1 782	705	133	-	18
19	Nephrologie	37 569	3	2	2	13	421	666	769	1 066	1 280	1 430	1 604	1 991	2 405	3 830	4 161	4 745	5 407	3 752	2 705	1 116	201	-	19
20	Rheumatologie	37 319	1	99	228	371	474	635	758	1 121	1 671	2 112	2 802	3 638	3 977	4 815	3 824	4 003	3 665	1 859	961	258	43	4	20
21	Geriatric	95 247	3	1	-	8	144	203	148	161	269	319	403	539	953	2 306	4 389	9 306	18 891	20 712	22 833	11 388	2 255	16	21
22	Kinderheilkunde	403 783	115 284	120 717	67 268	69 367	28 145	1 467	422	291	160	75	73	46	67	71	55	37	39	19	22	7	149	2	22
23	Mund-Kiefer-Gesichtschirurgie	47 736	327	1 500	1 324	2 563	6 681	4 302	2 753	2 709	2 701	2 415	2 381	2 236	2 353	3 058	2 282	2 303	2 379	1 625	1 210	533	101	-	23
24	Neurochirurgie	77 173	94	151	204	380	1 082	1 523	2 047	4 216	6 486	7 438	7 980	7 601	7 443	8 649	6 992	6 256	5 138	2 263	967	223	39	1	24
25	Neurologie	271 240	689	1 554	1 419	1 511	6 581	9 129	9 851	14 420	17 803	17 728	18 175	17 933	18 199	24 229	22 541	25 595	29 462	18 237	11 713	3 946	524	1	25
26	Nuklearmedizin (Therapie)	39 261	-	5	12	46	131	284	528	1 162	1 927	2 537	3 084	3 471	3 717	5 189	4 962	5 192	4 403	1 909	615	81	6	-	26
27	Orthopädie	356 548	1 156	1 636	2 644	6 122	8 600	6 921	7 332	10 968	15 336	17 631	21 767	27 915	34 329	44 698	42 811	43 199	37 246	17 478	6 946	1 608	202	3	27
28	dar.: Rheumatologie	20 401	36	32	79	190	332	268	330	518	813	980	1 300	1 731	2 191	2 864	2 600	2 564	2 221	914	359	74	4	1	28
29	Psychosomatik	13 997	-	8	5	24	1 019	1 723	1 372	1 492	1 690	1 607	1 549	1 337	892	568	281	194	145	60	23	4	4	-	29
30	Strahlentherapie	42 086	-	2	7	17	67	141	235	697	1 225	1 882	2 935	3 863	4 549	6 894	5 757	5 673	4 899	2 129	868	231	15	-	30
31	Urologie	163 203	69	664	1 548	1 006	3 861	5 330	5 029	6 588	8 239	8 952	9 560	10 480	11 846	17 756	16 337	17 573	17 318	10 791	7 218	2 596	442	-	31
32	Sonstige Fachbereiche/Allgemeinbetten	65 771	2 239	426	354	557	1 776	1 680	1 732	2 505	3 380	3 602	4 062	4 575	4 873	6 422	5 486	6 100	7 082	4 328	3 148	1 224	189	31	32
33	Allgemeine Fachabteilungen zusammen	9 122 181	132 347	183 324	145 672	177 625	293 850	410 743	501 897	622 303	524 921	429 674	440 171	470 307	507 770	713 151	672 446	751 068	854 923	591 897	463 847	197 492	36 610	143	33
34	Kinder- und Jugendpsychiatrie	13 303	172	247	968	4 818	6 971	123	2	-	-	-	-	-	-	1	1	-	-	-	-	-	-	-	34
35	Psychiatrie	304 342	14	20	94	435	9 341	19 340	18 833	27 404	34 761	32 686	28 351	21 991	17 774	19 511	14 429	14 815	17 642	12 417	9 920	3 895	667	2	35
36	dar.: Suchtkrankheiten	15 401	1	-	-	12	787	1 449	1 315	1 692	2 434	2 470	1 986	1 378	846	634	258	83	44	8	4	-	-	-	36
37	Psychiatrische Fachabteilungen zusammen	317 645	186	267	1 062	5 253	16 312	19 463	18 835	27 404	34 761	32 686	28 351	21 991	17 774	19 512	14 430	14 815	17 642	12 417	9 920	3 895	667	2	37
38	Unbekannt	5 727	196	182	156	245	205	183	167	275	336	278	251	333	331	414	375	398	517	378	342	138	26	1	38
39	Fachabteilungen insgesamt	9 445 553	132 729	183 773	146 890	183 123	310 367	430 389	520 899	649 982	560 018	462 638	468 773	492 631	525 875	733 077	687 251	766 281	873 082	604 692	474 109	201 525	37 303	146	39

<sup>1)</sup> Fachabteilung, in der die Patientinnen und Patienten am längsten behandelt wurden.

Lfd. Nr.	Diagnose/Behandlungsanlass Pos.-Nr. der ICD-10	Insgesamt	Baden-Württemberg	Bayern	Berlin	Brandenburg	Bremen	Hamburg	Hessen	Mecklenburg-Vorpommern	Niedersachsen	Nordrhein-Westfalen	Rheinland-Pfalz	Saarland	Sachsen	Sachsen-Anhalt	Schleswig-Holstein	Thüringen	Ausland	Unbekannt	Lfd. Nr.
1	Q00-Q99 Angeborene Fehlbildungen, Deformitäten und Chromosomenanomalien	5 480	635	834	208	143	47	81	310	119	601	1 269	245	51	417	155	210	132	19	4	1
2	Q00 Anenzephalie und ähnliche Fehlbildungen	5	-	-	-	-	-	1	1	-	-	1	1	1	-	-	-	-	-	-	2
3	Q01 Enzephalozele	9	-	-	1	-	-	-	1	1	2	2	1	1	-	-	-	-	-	-	3
4	Q02 Mikrozephalie	13	5	1	1	-	-	-	1	-	1	3	-	-	1	-	-	-	-	-	4
5	Q03 Angeborener Hydrozephalus	49	6	8	6	2	-	-	2	1	2	17	1	-	1	-	2	1	-	-	5
6	Q04 Sonstige angeborene Fehlbildungen des Gehirns	44	3	7	3	2	1	2	2	3	5	9	-	-	3	2	1	-	1	-	6
7	Q05 Spina bifida	84	12	12	3	2	1	-	4	-	12	27	6	-	1	1	3	-	-	-	7
8	Q06 Sonstige angeborene Fehlbildungen des Rückenmarks	8	3	-	1	-	-	1	-	-	-	1	-	-	1	-	1	-	-	-	8
9	Q07 Sonstige angeborene Fehlbildungen des Nervensystems	4	-	1	-	-	-	-	1	-	-	2	-	-	-	-	-	-	-	-	9
10	Q10 Angeborene Fehlbildungen des Augenlides, des Tränenapparates und der Orbita	7	-	-	-	-	-	-	3	-	-	4	-	-	-	-	-	-	-	-	10
11	Q11 Anophthalmus, Mikrophthalmus und Makrophthalmus	8	2	6	-	-	-	-	-	-	-	-	-	-	-	-	-	-	-	-	11
12	Q12 Angeborene Fehlbildungen der Linse	6	1	1	1	-	-	-	-	-	-	2	-	-	1	-	-	-	-	-	12
13	Q13 Angeborene Fehlbildungen des vorderen Augenabschnittes	3	-	-	-	-	-	-	-	-	1	-	1	-	-	-	-	1	-	-	13
14	Q14 Angeborene Fehlbildung des hinteren Augenabschnittes	-	-	-	-	-	-	-	-	-	-	-	-	-	-	-	-	-	-	-	14
15	Q15 Sonstige angeborene Fehlbildung des Auges	7	1	-	-	-	-	-	-	-	1	-	-	1	-	2	2	-	-	-	15
16	Q16 Angeborene Fehlbildungen des Ohres, die eine Beeinträchtigung des Hörvermögens verursachen	5	-	-	-	-	-	-	-	1	1	2	1	-	-	-	-	-	-	-	16
17	Q17 Sonstige angeborene Fehlbildungen des Ohres	11	3	4	-	-	-	-	-	-	-	2	-	-	2	-	-	-	-	-	17
18	Q18 Sonstige angeborene Fehlbildungen des Gesichtes und des Halses	14	-	1	1	-	2	-	-	1	-	5	3	-	1	-	-	-	-	-	18
19	Q20 Angeborene Fehlbildungen des Herzhöhlen und verbindender Strukturen	318	53	46	20	9	6	-	18	5	47	68	13	2	12	3	8	2	5	1	19
20	Q21 Angeborene Fehlbildungen der Herzsepten	898	110	136	35	38	10	11	68	14	98	173	58	8	72	23	20	21	2	1	20
21	Q22 Angeborene Fehlbildungen der Pulmonal- und der Trikuspidalklappe	148	21	18	7	3	-	4	5	3	23	32	10	2	10	7	1	2	-	-	21
22	Q23 Angeborene Fehlbildungen der Aorten- und der Mitralklappe	195	34	29	7	2	-	5	13	3	25	49	9	1	5	4	4	2	3	-	22
23	Q24 Sonstige angeborene Fehlbildungen des Herzens	286	20	47	4	5	2	2	17	11	37	75	8	-	24	10	14	9	-	1	23
24	Q25 Angeborene Fehlbildungen der großen Arterien	362	58	59	8	12	3	6	23	4	41	88	11	1	23	10	6	5	4	-	24
25	Q26 Angeborene Fehlbildungen der großen Venen	28	3	2	2	-	-	2	2	-	4	9	1	-	-	1	1	-	-	1	25
26	Q27 Sonstige angeborene Fehlbildungen des peripheren Gefäßsystems	12	1	4	-	1	1	-	1	-	1	1	-	-	2	-	-	-	-	-	26
27	Q28 Sonstige angeborene Fehlbildungen des Kreislaufsystems	14	-	7	-	-	-	-	-	-	-	5	1	-	-	-	-	1	-	-	27
28	Q30 Angeborene Fehlbildungen der Nase	28	6	2	1	-	1	2	-	-	4	9	1	-	-	-	1	1	-	-	28
29	Q31 Angeborene Fehlbildungen des Kehlkopfes	64	13	10	3	2	-	1	2	2	5	14	2	-	3	2	3	2	-	-	29
30	Q32 Angeborene Fehlbildungen der Trachea und der Bronchien	15	2	2	-	-	-	1	1	-	5	4	-	-	-	-	-	-	-	-	30
31	Q33 Angeborene Fehlbildungen der Lunge	37	5	4	4	-	2	-	-	-	3	12	4	-	-	-	3	-	-	-	31
32	Q34 Sonstige angeborene Fehlbildungen des Atmungssystems	-	-	-	-	-	-	-	-	-	-	-	-	-	-	-	-	-	-	-	32
33	Q35 Gaumenspalte	69	7	13	1	1	-	-	4	5	7	16	1	-	4	4	4	2	-	-	33
34	Q36 Lipppenspalte	21	5	4	-	-	-	-	-	1	2	5	-	-	2	-	2	-	-	-	34
35	Q37 Gaumenspalte mit Lipppenspalte	181	21	30	3	2	3	3	10	9	20	43	4	2	7	6	9	9	-	-	35
36	Q38 Sonstige angeborene Fehlbildungen der Zunge, des Mundes und des Rachens	41	-	1	-	-	-	1	1	-	-	21	-	-	10	-	1	6	-	-	36
37	Q39 Angeborene Fehlbildungen des Ösophagus	107	15	27	3	2	1	2	4	-	10	26	4	-	3	3	3	4	-	-	37
38	Q40 Sonstige angeborene Fehlbildungen des oberen Verdauungstraktes	60	6	12	2	1	-	1	8	4	4	12	1	-	-	6	3	-	-	-	38
39	Q41 Angeborene(s) Fehlen, Atresie und Stenose des Dünndarmes	83	10	10	3	-	1	3	4	-	9	24	6	1	4	1	5	2	-	-	39
40	Q42 Angeborene(s) Fehlen, Atresie und Stenose des Dickdarmes	132	20	12	5	3	1	6	1	6	16	45	4	-	6	2	2	3	-	-	40
41	Q43 Sonstige angeborene Fehlbildungen des Darmes	44	6	4	-	3	-	1	3	-	7	11	4	-	3	-	-	2	-	-	41
42	Q44 Angeborene Fehlbildungen der Gallenblase, der Gallengänge und der Leber	12	1	4	-	-	-	-	1	-	-	4	1	-	-	-	-	1	-	-	42
43	Q45 Sonstige angeborene Fehlbildungen des Verdauungssystems	4	-	-	1	-	-	-	1	-	-	2	-	-	-	-	-	-	-	-	43
44	Q50 Angeborene Fehlbildungen der Ovarien, der Tubae uterinae und der Ligg. lata uteri	28	1	2	-	1	-	1	-	-	4	15	-	1	2	-	-	1	-	-	44
45	Q51 Angeborene Fehlbildungen des Uterus und der Cervix uteri	1	-	1	-	-	-	-	-	-	-	-	-	-	-	-	-	-	-	-	45
46	Q52 Sonstige angeborene Fehlbildungen der weiblichen Genitalorgane	8	1	2	-	1	-	-	1	-	-	3	-	-	-	-	-	-	-	-	46
47	Q53 Nondescensus testis	16	1	3	1	1	-	-	4	1	1	3	-	-	1	-	-	-	-	-	47
48	Q54 Hypospadie	47	2	5	2	1	1	1	3	1	2	12	2	1	7	1	3	2	1	-	48
49	Q55 Sonstige angeborene Fehlbildungen der männlichen Genitalorgane	7	1	2	-	-	-	-	1	-	-	2	-	-	-	1	-	-	-	-	49
50	Q56 Unbestimmtes Geschlecht und Pseudohermaphroditismus	7	-	-	-	-	-	-	2	-	2	2	-	-	-	-	1	-	-	-	50
51	Q60 Nierenagenesie und sonstige Reduktionsdefekte der Niere	45	4	7	1	1	-	1	3	2	3	12	3	1	5	-	1	1	-	-	51
52	Q61 Zystische Nierenkrankheit	83	13	12	2	6	-	1	4	4	10	15	6	3	4	1	2	-	-	-	52
53	Q62 Angeborene obstruktive Defekte des Nierenbeckens und angeborene Fehlbildungen des Ureters	291	27	34	16	8	1	2	15	11	29	85	11	6	21	13	5	7	-	-	53

Lfd. Nr.	Diagnose/Behandlungsanlass Pos.-Nr. der ICD-10	Insgesamt	Baden-Württemberg	Bayern	Berlin	Brandenburg	Bremen	Hamburg	Hessen	Mecklenburg-Vorpommern	Niedersachsen	Nordrhein-Westfalen	Rheinland-Pfalz	Saarland	Sachsen	Sachsen-Anhalt	Schleswig-Holstein	Thüringen	Ausland	Unbekannt	Lfd. Nr.
54	Q63 Sonstige angeborene Fehlbildungen der Niere	44	6	6	5	1	2	-	2	1	2	9	4	-	4	2	-	-	-	-	54
55	Q64 Sonstige angeborene Fehlbildungen des Harnsystems	50	8	6	2	-	-	1	5	1	8	9	1	3	4	1	-	1	-	-	55
56	Q65 Angeborene Deformitäten der Hüfte	303	6	50	10	4	5	1	5	1	24	39	16	2	66	2	69	3	-	-	56
57	Q66 Angeborene Deformitäten der Füße	275	11	30	10	16	-	3	8	9	35	37	10	6	56	22	4	18	-	-	57
58	Q67 Angeborene Muskel-Skelett-Deformitäten des Kopfes, des Gesichtes, der Wirbelsäule und des Thorax	22	1	1	-	-	-	2	-	-	3	10	1	-	1	1	2	-	-	-	58
59	Q68 Sonstige angeborene Muskel-Skelett-Deformitäten	17	3	3	-	-	-	-	-	-	1	5	1	-	1	1	-	2	-	-	59
60	Q69 Polydaktylie	36	3	9	-	1	-	1	4	2	2	4	1	-	4	1	3	1	-	-	60
61	Q70 Syndaktylie	7	-	3	-	-	-	1	-	-	1	1	1	-	-	-	-	-	-	-	61
62	Q71 Reduktionsdefekte der oberen Extremität	17	2	3	1	-	-	-	-	-	5	3	-	-	3	-	-	-	-	-	62
63	Q72 Reduktionsdefekte der unteren Extremität	10	1	1	-	-	-	-	1	-	1	3	-	-	1	1	-	1	-	-	63
64	Q73 Reduktionsdefekte nicht näher bezeichneter Extremität(en)	8	1	2	-	-	-	-	1	-	2	2	-	-	-	-	-	-	-	-	64
65	Q74 Sonstige angeborene Fehlbildungen der Extremität(en)	34	4	13	1	1	-	1	2	1	2	3	1	1	2	1	1	-	-	-	65
66	Q75 Sonstige angeborene Fehlbildungen der Schädel- und Gesichtsschädelknochen	23	2	2	3	-	-	-	-	2	3	5	1	-	3	-	-	2	-	-	66
67	Q76 Angeborene Fehlbildungen der Wirbelsäule und des knöchernen Thorax	10	-	2	1	-	-	-	1	-	2	2	1	-	1	-	-	-	-	-	67
68	Q77 Osteochondrodysplasie mit Wachstumsstörungen der Röhrenknochen und der Wirbelsäule	16	-	-	-	-	1	1	3	1	4	4	-	-	2	-	-	-	-	-	68
69	Q78 Sonstige Osteochondrodysplasien	13	5	-	-	-	-	-	-	-	-	4	-	-	2	-	1	1	-	-	69
70	Q79 Angeborene Fehlbildungen des Muskel-Skelett-Systems, anderenorts nicht klassifiziert	152	12	24	11	4	-	1	9	3	20	41	7	2	4	7	5	1	1	-	70
71	Q80 Ichthyosis congenita	18	2	3	1	2	-	-	1	-	-	2	3	-	-	3	1	-	-	-	71
72	Q81 Epidermolysis bullosa	8	1	1	-	-	-	-	-	1	1	2	-	1	-	1	-	-	-	-	72
73	Q82 Sonstige angeborene Fehlbildungen der Haut	25	2	6	-	-	-	-	-	-	3	9	3	-	1	-	1	-	-	-	73
74	Q83 Angeborene Fehlbildungen der Mamma (Brustdrüse)	-	-	-	-	-	-	-	-	-	-	-	-	-	-	-	-	-	-	-	74
75	Q84 Sonstige angeborene Fehlbildungen des Integumentes	10	1	-	-	-	-	1	2	-	1	3	2	-	-	-	-	-	-	-	75
76	Q85 Phakomatosen, anderenorts nicht klassifiziert	8	-	2	-	-	-	1	4	-	-	-	-	-	-	-	1	-	-	-	76
77	Q86 Angeborene Fehlbildungssyndrome durch bekannte äußere Ursachen, anderenorts nicht klassifiziert	9	1	1	-	-	-	-	1	-	2	2	-	-	-	1	-	1	-	-	77
78	Q87 Sonstige näher bezeichnete angeborene Fehlbildungssyndrome mit Beteiligung mehrerer Systeme	65	11	10	3	2	1	-	4	1	11	17	-	1	1	1	-	2	-	-	78
79	Q89 Sonstige angeborene Fehlbildungen, anderenorts nicht klassifiziert	60	7	14	5	-	-	1	7	1	3	6	2	-	4	2	2	5	1	-	79
80	Q90 Down-Syndrom	195	30	37	6	3	1	3	11	2	19	54	7	2	7	3	4	5	1	-	80
81	Q91 Edwards-Syndrom und Patau-Syndrom	37	9	7	-	-	-	1	2	-	-	10	2	-	4	-	1	1	-	-	81
82	Q92 Sonstige Trisomien und partielle Trisomien der Autosomen, anderenorts nicht klassifiziert	12	2	2	-	-	-	1	-	-	-	3	1	-	2	-	1	-	-	-	82
83	Q93 Monosomien und Deletionen der Autosomen, anderenorts nicht klassifiziert	3	-	-	-	-	-	-	-	-	-	1	-	-	1	1	-	-	-	-	83
84	Q95 Balancierte Chromosomen-Rearrangements und Struktur-Marker, anderenorts nicht klassifiziert	1	-	-	-	-	-	-	-	-	1	-	-	-	-	-	-	-	-	-	84
85	Q96 Turner-Syndrom	11	1	3	1	-	-	-	1	-	-	2	1	1	1	-	-	-	-	-	85
86	Q97 Sonstige Anomalien der Gonosomen bei weiblichem Phänotyp, anderenorts nicht klassifiziert	3	-	-	-	-	-	-	-	-	-	1	-	-	-	-	1	1	-	-	86
87	Q98 Sonstige Anomalien der Gonosomen bei männlichem Phänotyp, anderenorts nicht klassifiziert	2	-	-	-	-	-	-	-	-	-	1	-	-	-	-	1	-	-	-	87
88	Q99 Sonstige Chromosomenanomalien, anderenorts nicht klassifiziert	7	-	1	-	-	-	-	1	-	1	1	-	-	1	1	1	-	-	-	88

\*) Säuglinge, die im Geburtsmonat mehrfach wegen einer angeborenen Fehlbildung im Krankenhaus vollstationär behandelt wurden, werden auch mehrfach gezählt.

7 Aus dem Krankenhaus entlassene vollstationäre Patientinnen und Patienten (einschl. Sterbe- und Stundenfälle) 2001  
Im Geburtsmonat wegen angeborener Fehlbildungen vollstationär behandelte Fälle nach Diagnosen und Ländern (Wohnort)<sup>\*)</sup>  
7.2 Männlich  
Anzahl

Lfd. Nr.	Diagnose/Behandlungsanlass Pos.-Nr. der ICD-10	Insgesamt	Baden-Württemberg	Bayern	Berlin	Brandenburg	Bremen	Hamburg	Hessen	Mecklenburg-Vorpommern	Niedersachsen	Nordrhein-Westfalen	Rheinland-Pfalz	Saarland	Sachsen	Sachsen-Anhalt	Schleswig-Holstein	Thüringen	Ausland	Unbekannt	Lfd. Nr.
1	Q00-Q99 Angeborene Fehlbildungen, Deformitäten und Chromosomenanomalien	2 914	326	445	103	77	27	38	164	69	312	710	127	27	220	98	85	74	9	3	1
2	Q00 Anenzephalie und ähnliche Fehlbildungen	1	-	-	-	-	-	-	1	-	-	-	-	-	-	-	-	-	-	-	2
3	Q01 Enzephalozele	2	-	-	-	-	-	-	-	-	1	1	-	-	-	-	-	-	-	-	3
4	Q02 Mikrozephalie	2	-	-	-	-	-	-	1	-	-	1	-	-	-	-	-	-	-	-	4
5	Q03 Angeborener Hydrozephalus	30	5	6	3	1	-	-	2	-	1	10	-	-	-	-	2	-	-	-	5
6	Q04 Sonstige angeborene Fehlbildungen des Gehirns	20	2	4	2	-	-	2	-	2	2	4	-	-	1	1	-	-	-	-	6
7	Q05 Spina bifida	36	4	4	1	2	-	-	2	-	6	12	2	-	1	-	2	-	-	-	7
8	Q06 Sonstige angeborene Fehlbildungen des Rückenmarks	6	2	-	1	-	-	1	-	-	-	-	-	-	1	-	1	-	-	-	8
9	Q07 Sonstige angeborene Fehlbildungen des Nervensystems	3	-	1	-	-	-	-	1	-	-	1	-	-	-	-	-	-	-	-	9
10	Q10 Angeborene Fehlbildungen des Augenlides, des Tränenapparates und der Orbita	5	-	-	-	-	-	-	2	-	-	3	-	-	-	-	-	-	-	-	10
11	Q11 Anophthalmus, Mikrophthalmus und Makrophthalmus	1	-	1	-	-	-	-	-	-	-	-	-	-	-	-	-	-	-	-	11
12	Q12 Angeborene Fehlbildungen der Linse	2	1	-	1	-	-	-	-	-	-	-	-	-	-	-	-	-	-	-	12
13	Q13 Angeborene Fehlbildungen des vorderen Augenabschnittes	1	-	-	-	-	-	-	-	-	-	-	-	-	-	-	-	1	-	-	13
14	Q14 Angeborene Fehlbildung des hinteren Augenabschnittes	-	-	-	-	-	-	-	-	-	-	-	-	-	-	-	-	-	-	-	14
15	Q15 Sonstige angeborene Fehlbildung des Auges	5	-	-	-	-	-	-	-	-	1	-	-	1	-	1	2	-	-	-	15
16	Q16 Angeborene Fehlbildungen des Ohres, die eine Beeinträchtigung des Hörvermögens verursachen	3	-	-	-	-	-	-	-	1	1	1	-	-	-	-	-	-	-	-	16
17	Q17 Sonstige angeborene Fehlbildungen des Ohres	9	2	3	-	-	-	-	-	-	-	2	-	-	2	-	-	-	-	-	17
18	Q18 Sonstige angeborene Fehlbildungen des Gesichtes und des Halses	10	-	1	1	-	2	-	-	1	-	4	1	-	-	-	-	-	-	-	18
19	Q20 Angeborene Fehlbildungen des Herzhöhlen und verbindender Strukturen	192	24	33	10	4	6	-	7	4	31	39	10	2	8	2	5	2	4	1	19
20	Q21 Angeborene Fehlbildungen der Herzsepten	421	48	64	17	18	5	6	33	7	36	86	32	2	34	14	9	8	1	1	20
21	Q22 Angeborene Fehlbildungen der Pulmonal- und der Trikuspidalklappe	77	4	15	5	2	-	1	3	2	14	14	4	1	7	4	-	1	-	-	21
22	Q23 Angeborene Fehlbildungen der Aorten- und der Mitralklappe	113	21	19	-	1	-	3	3	2	17	30	6	1	3	4	2	1	-	-	22
23	Q24 Sonstige angeborene Fehlbildungen des Herzens	152	10	29	1	4	2	1	10	4	16	42	4	-	10	7	7	5	-	-	23
24	Q25 Angeborene Fehlbildungen der großen Arterien	196	24	33	5	9	2	-	9	3	25	50	6	-	13	9	3	2	3	-	24
25	Q26 Angeborene Fehlbildungen der großen Venen	13	2	1	-	-	-	2	-	-	1	4	-	-	-	1	1	-	-	1	25
26	Q27 Sonstige angeborene Fehlbildungen des peripheren Gefäßsystems	8	1	2	-	1	-	-	-	-	1	1	-	-	2	-	-	-	-	-	26
27	Q28 Sonstige angeborene Fehlbildungen des Kreislaufsystems	6	-	2	-	-	-	-	-	-	-	3	-	-	-	-	-	1	-	-	27
28	Q30 Angeborene Fehlbildungen der Nase	15	4	1	1	-	1	-	-	-	-	7	-	-	-	-	-	1	-	-	28
29	Q31 Angeborene Fehlbildungen des Kehlkopfes	31	4	7	1	1	-	-	1	2	2	8	2	-	2	-	-	1	-	-	29
30	Q32 Angeborene Fehlbildungen der Trachea und der Bronchien	7	1	1	-	-	-	1	1	-	2	1	-	-	-	-	-	-	-	-	30
31	Q33 Angeborene Fehlbildungen der Lunge	18	3	3	1	-	1	-	-	-	1	4	3	-	-	-	2	-	-	-	31
32	Q34 Sonstige angeborene Fehlbildungen des Atmungssystems	-	-	-	-	-	-	-	-	-	-	-	-	-	-	-	-	-	-	-	32
33	Q35 Gaumenspalte	26	3	2	-	1	-	-	-	2	4	9	1	-	2	1	-	1	-	-	33
34	Q36 Lippenspalte	15	1	3	-	-	-	-	-	1	2	5	-	-	2	-	1	-	-	-	34
35	Q37 Gaumenspalte mit Lippenspalte	124	13	19	2	1	2	1	7	5	17	29	3	-	6	4	7	8	-	-	35
36	Q38 Sonstige angeborene Fehlbildungen der Zunge, des Mundes und des Rachens	30	-	1	-	-	-	1	1	-	-	14	-	-	8	-	1	4	-	-	36
37	Q39 Angeborene Fehlbildungen des Ösophagus	52	6	10	2	-	-	-	1	-	6	16	2	-	1	3	3	2	-	-	37
38	Q40 Sonstige angeborene Fehlbildungen des oberen Verdauungstraktes	48	5	10	2	-	-	-	7	2	4	11	1	-	-	3	3	-	-	-	38
39	Q41 Angeborene(s) Fehlen, Atresie und Stenose des Dünndarmes	41	4	5	2	-	1	2	3	-	3	11	4	1	1	1	2	1	-	-	39
40	Q42 Angeborene(s) Fehlen, Atresie und Stenose des Dickdarmes	81	15	3	3	1	-	5	1	3	11	33	-	-	3	2	-	1	-	-	40
41	Q43 Sonstige angeborene Fehlbildungen des Darmes	25	2	3	-	2	-	-	3	-	3	6	3	-	2	-	-	1	-	-	41
42	Q44 Angeborene Fehlbildungen der Gallenblase, der Gallengänge und der Leber	3	-	1	-	-	-	-	-	-	-	1	-	-	-	-	-	1	-	-	42
43	Q45 Sonstige angeborene Fehlbildungen des Verdauungssystems	2	-	-	1	-	-	-	1	-	-	-	-	-	-	-	-	-	-	-	43
44	Q50 Angeborene Fehlbildungen der Ovarien, der Tubae uterinae und der Ligg. lata uteri	-	-	-	-	-	-	-	-	-	-	-	-	-	-	-	-	-	-	-	44
45	Q51 Angeborene Fehlbildungen des Uterus und der Cervix uteri	-	-	-	-	-	-	-	-	-	-	-	-	-	-	-	-	-	-	-	45
46	Q52 Sonstige angeborene Fehlbildungen der weiblichen Genitalorgane	-	-	-	-	-	-	-	-	-	-	-	-	-	-	-	-	-	-	-	46
47	Q53 Nondescensus testis	16	1	3	1	1	-	-	4	1	1	3	-	-	1	-	-	-	-	-	47
48	Q54 Hypospadie	47	2	5	2	1	1	1	3	1	2	12	2	1	7	1	3	2	1	-	48
49	Q55 Sonstige angeborene Fehlbildungen der männlichen Genitalorgane	7	1	2	-	-	-	-	1	-	-	2	-	-	-	1	-	-	-	-	49
50	Q56 Unbestimmtes Geschlecht und Pseudohermaphroditismus	3	-	-	-	-	-	-	-	-	1	1	-	-	-	-	1	-	-	-	50
51	Q60 Nierenagenesie und sonstige Reduktionsdefekte der Niere	23	2	4	-	-	-	-	1	1	1	8	1	1	3	-	-	1	-	-	51
52	Q61 Zystische Nierenkrankheit	51	11	6	-	3	-	-	3	4	2	10	5	2	3	1	1	-	-	-	52
53	Q62 Angeborene obstruktive Defekte des Nierenbeckens und angeborene Fehlbildungen des Ureters	202	21	24	8	4	-	-	9	8	19	60	10	4	18	8	4	5	-	-	53

7 Aus dem Krankenhaus entlassene vollstationäre Patientinnen und Patienten (einschl. Sterbe- und Stundenfälle) 2001  
Im Geburtsmonat wegen angeborener Fehlbildungen vollstationär behandelte Fälle nach Diagnosen und Ländern (Wohnort) \*)  
7.2 Männlich  
Anzahl

Lfd. Nr.	Diagnose/Behandlungsanlass Pos.-Nr. der ICD-10	Insgesamt	Baden-Württemberg	Bayern	Berlin	Brandenburg	Bremen	Hamburg	Hessen	Mecklenburg-Vorpommern	Niedersachsen	Nordrhein-Westfalen	Rheinland-Pfalz	Saarland	Sachsen	Sachsen-Anhalt	Schleswig-Holstein	Thüringen	Ausland	Unbekannt	Lfd. Nr.
54	Q63 Sonstige angeborene Fehlbildungen der Niere	22	5	3	1	-	2	-	1	1	1	4	1	-	2	1	-	-	-	-	54
55	Q64 Sonstige angeborene Fehlbildungen des Harnsystems	35	4	6	1	-	-	1	2	-	7	6	1	3	2	1	-	1	-	-	55
56	Q65 Angeborene Deformitäten der Hüfte	56	1	6	4	2	1	1	1	-	5	7	-	2	17	1	7	1	-	-	56
57	Q66 Angeborene Deformitäten der Füße	159	8	21	6	12	-	2	5	3	23	22	4	2	30	11	3	7	-	-	57
58	Q67 Angeborene Muskel-Skelett-Deformitäten des Kopfes, des Gesichtes, der Wirbelsäule und des Thorax	9	1	-	-	-	-	-	-	-	1	4	1	-	1	-	1	-	-	-	58
59	Q68 Sonstige angeborene Muskel-Skelett-Deformitäten	12	2	3	-	-	-	-	-	-	-	3	1	-	1	1	-	1	-	-	59
60	Q69 Polydaktylie	24	2	7	-	-	-	1	2	1	1	3	-	-	4	1	2	-	-	-	60
61	Q70 Syndaktylie	6	-	3	-	-	-	1	-	-	1	-	1	-	-	-	-	-	-	-	61
62	Q71 Reduktionsdefekte der oberen Extremität	9	1	1	-	-	-	-	-	-	3	2	-	-	2	-	-	-	-	-	62
63	Q72 Reduktionsdefekte der unteren Extremität	7	1	-	-	-	-	-	1	-	-	2	-	-	1	1	-	1	-	-	63
64	Q73 Reduktionsdefekte nicht näher bezeichneter Extremität(en)	5	-	1	-	-	-	-	1	-	2	1	-	-	-	-	-	-	-	-	64
65	Q74 Sonstige angeborene Fehlbildungen der Extremität(en)	15	2	5	-	-	-	-	2	-	1	2	-	1	1	1	-	-	-	-	65
66	Q75 Sonstige angeborene Fehlbildungen der Schädel- und Gesichtsschädelknochen	16	2	1	3	-	-	-	-	2	1	3	1	-	1	-	-	2	-	-	66
67	Q76 Angeborene Fehlbildungen der Wirbelsäule und des knöchernen Thorax	3	-	-	-	-	-	-	-	-	-	1	1	-	1	-	-	-	-	-	67
68	Q77 Osteochondrodysplasie mit Wachstumsstörungen der Röhrenknochen und der Wirbelsäule	9	-	-	-	-	-	-	3	-	2	3	-	-	1	-	-	-	-	-	68
69	Q78 Sonstige Osteochondrodysplasien	6	2	-	-	-	-	-	-	-	-	1	-	-	2	-	1	-	-	-	69
70	Q79 Angeborene Fehlbildungen des Muskel-Skelett-Systems, anderenorts nicht klassifiziert	101	10	15	8	1	-	1	5	2	12	29	6	1	1	6	4	-	-	-	70
71	Q80 Ichthyosis congenita	7	-	1	-	2	-	-	-	-	-	2	-	-	-	1	1	-	-	-	71
72	Q81 Epidermolysis bullosa	5	-	1	-	-	-	-	-	1	1	-	-	1	-	1	-	-	-	-	72
73	Q82 Sonstige angeborene Fehlbildungen der Haut	9	1	-	-	-	-	-	-	-	1	5	2	-	-	-	-	-	-	-	73
74	Q83 Angeborene Fehlbildungen der Mamma (Brustdrüse)	-	-	-	-	-	-	-	-	-	-	-	-	-	-	-	-	-	-	-	74
75	Q84 Sonstige angeborene Fehlbildungen des Integumentes	5	-	-	-	-	-	-	2	-	1	2	-	-	-	-	-	-	-	-	75
76	Q85 Phakomatosen, anderenorts nicht klassifiziert	4	-	-	-	-	-	1	3	-	-	-	-	-	-	-	-	-	-	-	76
77	Q86 Angeborene Fehlbildungssyndrome durch bekannte äußere Ursachen, anderenorts nicht klassifiziert	2	-	1	-	-	-	-	-	-	-	-	-	-	-	-	-	1	-	-	77
78	Q87 Sonstige näher bezeichnete angeborene Fehlbildungssyndrome mit Beteiligung mehrerer Systeme	28	6	2	1	-	1	-	3	-	3	10	-	-	-	-	-	2	-	-	78
79	Q89 Sonstige angeborene Fehlbildungen, anderenorts nicht klassifiziert	38	3	10	4	-	-	1	5	1	3	2	-	-	3	1	1	4	-	-	79
80	Q90 Down-Syndrom	107	21	22	2	3	-	1	6	2	9	28	3	1	3	1	1	4	-	-	80
81	Q91 Edwards-Syndrom und Patau-Syndrom	19	4	3	-	-	-	1	1	-	-	4	2	-	3	-	1	-	-	-	81
82	Q92 Sonstige Trisomien und partielle Trisomien der Autosomen, anderenorts nicht klassifiziert	7	1	1	-	-	-	-	-	-	-	2	1	-	2	-	-	-	-	-	82
83	Q93 Monosomien und Deletionen der Autosomen, anderenorts nicht klassifiziert	3	-	-	-	-	-	-	-	-	-	1	-	-	1	1	-	-	-	-	83
84	Q95 Balancierte Chromosomen-Rearrangements und Struktur-Marker, anderenorts nicht klassifiziert	-	-	-	-	-	-	-	-	-	-	-	-	-	-	-	-	-	-	-	84
85	Q96 Turner-Syndrom	-	-	-	-	-	-	-	-	-	-	-	-	-	-	-	-	-	-	-	85
86	Q97 Sonstige Anomalien der Gonosomen bei weiblichem Phänotyp, anderenorts nicht klassifiziert	-	-	-	-	-	-	-	-	-	-	-	-	-	-	-	-	-	-	-	86
87	Q98 Sonstige Anomalien der Gonosomen bei männlichem Phänotyp, anderenorts nicht klassifiziert	2	-	-	-	-	-	-	-	-	-	1	-	-	-	-	1	-	-	-	87
88	Q99 Sonstige Chromosomenanomalien, anderenorts nicht klassifiziert	3	-	1	-	-	-	-	-	-	-	1	-	-	-	1	-	-	-	-	88

\*) Säuglinge, die im Geburtsmonat mehrfach wegen einer angeborenen Fehlbildung im Krankenhaus vollstationär behandelt wurden, werden auch mehrfach gezählt.

7 Aus dem Krankenhaus entlassene vollstationäre Patientinnen und Patienten (einschl. Sterbe- und Stundenfälle) 2001  
Im Geburtsmonat wegen angeborener Fehlbildungen vollstationär behandelte Fälle nach Diagnosen und Ländern (Wohnort)<sup>\*)</sup>  
7.3 Weiblich  
Anzahl

Lfd. Nr.	Diagnose/Behandlungsanlass Pos.-Nr. der ICD-10	Insgesamt	Baden-Württemberg	Bayern	Berlin	Brandenburg	Bremen	Hamburg	Hessen	Mecklenburg-Vorpommern	Niedersachsen	Nordrhein-Westfalen	Rheinland-Pfalz	Saarland	Sachsen	Sachsen-Anhalt	Schleswig-Holstein	Thüringen	Ausland	Unbekannt	Lfd. Nr.
1	Q00-Q99 Angeborene Fehlbildungen, Deformitäten und Chromosomenanomalien	2 566	309	389	105	66	20	43	146	50	289	559	118	24	197	57	125	58	10	1	1
2	Q00 Anenzephalie und ähnliche Fehlbildungen	4	-	-	-	-	-	1	-	-	-	1	1	1	-	-	-	-	-	-	2
3	Q01 Enzephalozele	7	-	-	1	-	-	-	1	1	1	1	1	1	-	-	-	-	-	-	3
4	Q02 Mikrozephalie	11	5	1	1	-	-	-	-	-	1	2	-	-	1	-	-	-	-	-	4
5	Q03 Angeborener Hydrozephalus	19	1	2	3	1	-	-	-	1	1	7	1	-	1	-	-	1	-	-	5
6	Q04 Sonstige angeborene Fehlbildungen des Gehirns	24	1	3	1	2	1	-	2	1	3	5	-	-	2	1	1	-	1	-	6
7	Q05 Spina bifida	48	8	8	2	-	1	-	2	-	6	15	4	-	-	1	1	-	-	-	7
8	Q06 Sonstige angeborene Fehlbildungen des Rückenmarks	2	1	-	-	-	-	-	-	-	-	1	-	-	-	-	-	-	-	-	8
9	Q07 Sonstige angeborene Fehlbildungen des Nervensystems	1	-	-	-	-	-	-	-	-	-	1	-	-	-	-	-	-	-	-	9
10	Q10 Angeborene Fehlbildungen des Augenlides, des Tränenapparates und der Orbita	2	-	-	-	-	-	-	1	-	-	1	-	-	-	-	-	-	-	-	10
11	Q11 Anophthalmus, Mikrophthalmus und Makrophthalmus	7	2	5	-	-	-	-	-	-	-	-	-	-	-	-	-	-	-	-	11
12	Q12 Angeborene Fehlbildungen der Linse	4	-	1	-	-	-	-	-	-	-	2	-	-	1	-	-	-	-	-	12
13	Q13 Angeborene Fehlbildungen des vorderen Augenabschnittes	2	-	-	-	-	-	-	-	-	1	-	1	-	-	-	-	-	-	-	13
14	Q14 Angeborene Fehlbildung des hinteren Augenabschnittes	-	-	-	-	-	-	-	-	-	-	-	-	-	-	-	-	-	-	-	14
15	Q15 Sonstige angeborene Fehlbildung des Auges	2	1	-	-	-	-	-	-	-	-	-	-	-	-	1	-	-	-	-	15
16	Q16 Angeborene Fehlbildungen des Ohres, die eine Beeinträchtigung des Hörvermögens verursachen	2	-	-	-	-	-	-	-	-	-	1	1	-	-	-	-	-	-	-	16
17	Q17 Sonstige angeborene Fehlbildungen des Ohres	2	1	1	-	-	-	-	-	-	-	-	-	-	-	-	-	-	-	-	17
18	Q18 Sonstige angeborene Fehlbildungen des Gesichtes und des Halses	4	-	-	-	-	-	-	-	-	-	1	2	-	1	-	-	-	-	-	18
19	Q20 Angeborene Fehlbildungen des Herzhöhlen und verbindender Strukturen	126	29	13	10	5	-	-	11	1	16	29	3	-	4	1	3	-	1	-	19
20	Q21 Angeborene Fehlbildungen der Herzsepten	477	62	72	18	20	5	5	35	7	62	87	26	6	38	9	11	13	1	-	20
21	Q22 Angeborene Fehlbildungen der Pulmonal- und der Trikuspidalklappe	71	17	3	2	1	-	3	2	1	9	18	6	1	3	3	1	1	-	-	21
22	Q23 Angeborene Fehlbildungen der Aorten- und der Mitralklappe	82	13	10	7	1	-	2	10	1	8	19	3	-	2	-	2	1	3	-	22
23	Q24 Sonstige angeborene Fehlbildungen des Herzens	134	10	18	3	1	-	1	7	7	21	33	4	-	14	3	7	4	-	1	23
24	Q25 Angeborene Fehlbildungen der großen Arterien	166	34	26	3	3	1	6	14	1	16	38	5	1	10	1	3	3	1	-	24
25	Q26 Angeborene Fehlbildungen der großen Venen	15	1	1	2	-	-	-	2	-	3	5	1	-	-	-	-	-	-	-	25
26	Q27 Sonstige angeborene Fehlbildungen des peripheren Gefäßsystems	4	-	2	-	-	1	-	1	-	-	-	-	-	-	-	-	-	-	-	26
27	Q28 Sonstige angeborene Fehlbildungen des Kreislaufsystems	8	-	5	-	-	-	-	-	-	-	2	1	-	-	-	-	-	-	-	27
28	Q30 Angeborene Fehlbildungen der Nase	13	2	1	-	-	-	2	-	-	4	2	1	-	-	-	1	-	-	-	28
29	Q31 Angeborene Fehlbildungen des Kehlkopfes	33	9	3	2	1	-	1	1	-	3	6	-	-	1	2	3	1	-	-	29
30	Q32 Angeborene Fehlbildungen der Trachea und der Bronchien	8	1	1	-	-	-	-	-	-	3	3	-	-	-	-	-	-	-	-	30
31	Q33 Angeborene Fehlbildungen der Lunge	19	2	1	3	-	1	-	-	-	2	8	1	-	-	-	1	-	-	-	31
32	Q34 Sonstige angeborene Fehlbildungen des Atmungssystems	-	-	-	-	-	-	-	-	-	-	-	-	-	-	-	-	-	-	-	32
33	Q35 Gaumenspalte	43	4	11	1	-	-	-	4	3	3	7	-	-	2	3	4	1	-	-	33
34	Q36 Lippenspalte	6	4	1	-	-	-	-	-	-	-	-	-	-	-	-	1	-	-	-	34
35	Q37 Gaumenspalte mit Lippenspalte	57	8	11	1	1	1	2	3	4	3	14	1	2	1	2	2	1	-	-	35
36	Q38 Sonstige angeborene Fehlbildungen der Zunge, des Mundes und des Rachens	11	-	-	-	-	-	-	-	-	-	7	-	-	2	-	-	2	-	-	36
37	Q39 Angeborene Fehlbildungen des Ösophagus	55	9	17	1	2	1	2	3	-	4	10	2	-	2	-	-	2	-	-	37
38	Q40 Sonstige angeborene Fehlbildungen des oberen Verdauungstraktes	12	1	2	-	1	-	1	1	2	-	1	-	-	-	3	-	-	-	-	38
39	Q41 Angeborene(s) Fehlen, Atresie und Stenose des Dünndarmes	42	6	5	1	-	-	1	1	-	6	13	2	-	3	-	3	1	-	-	39
40	Q42 Angeborene(s) Fehlen, Atresie und Stenose des Dickdarmes	51	5	9	2	2	1	1	-	3	5	12	4	-	3	-	2	2	-	-	40
41	Q43 Sonstige angeborene Fehlbildungen des Darmes	19	4	1	-	1	-	1	-	-	4	5	1	-	1	-	-	1	-	-	41
42	Q44 Angeborene Fehlbildungen der Gallenblase, der Gallengänge und der Leber	9	1	3	-	-	-	-	1	-	-	3	1	-	-	-	-	-	-	-	42
43	Q45 Sonstige angeborene Fehlbildungen des Verdauungssystems	2	-	-	-	-	-	-	-	-	-	2	-	-	-	-	-	-	-	-	43
44	Q50 Angeborene Fehlbildungen der Ovarien, der Tubae uterinae und der Ligg. lata uteri	28	1	2	-	1	-	1	-	-	4	15	-	1	2	-	-	1	-	-	44
45	Q51 Angeborene Fehlbildungen des Uterus und der Cervix uteri	1	-	1	-	-	-	-	-	-	-	-	-	-	-	-	-	-	-	-	45
46	Q52 Sonstige angeborene Fehlbildungen der weiblichen Genitalorgane	8	1	2	-	1	-	-	1	-	-	3	-	-	-	-	-	-	-	-	46
47	Q53 Nondescensus testis	-	-	-	-	-	-	-	-	-	-	-	-	-	-	-	-	-	-	-	47
48	Q54 Hypospadie	-	-	-	-	-	-	-	-	-	-	-	-	-	-	-	-	-	-	-	48
49	Q55 Sonstige angeborene Fehlbildungen der männlichen Genitalorgane	-	-	-	-	-	-	-	-	-	-	-	-	-	-	-	-	-	-	-	49
50	Q56 Unbestimmtes Geschlecht und Pseudohermaphroditismus	4	-	-	-	-	-	-	2	-	1	1	-	-	-	-	-	-	-	-	50
51	Q60 Nierenagenesie und sonstige Reduktionsdefekte der Niere	22	2	3	1	1	-	1	2	1	2	4	2	-	2	-	1	-	-	-	51
52	Q61 Zystische Nierenkrankheit	32	2	6	2	3	-	1	1	-	8	5	1	1	1	-	1	-	-	-	52
53	Q62 Angeborene obstruktive Defekte des Nierenbeckens und angeborene Fehlbildungen des Ureters	89	6	10	8	4	1	2	6	3	10	25	1	2	3	5	1	2	-	-	53

**7 Aus dem Krankenhaus entlassene vollstationäre Patientinnen und Patienten (einschl. Sterbe- und Stundenfälle) 2001**  
**Im Geburtsmonat wegen angeborener Fehlbildungen vollstationär behandelte Fälle nach Diagnosen und Ländern (Wohnort) \*)**

**7.3 Weib lich**  
**An zahl**

Lfd. Nr.	Diagnose/Behandlungsanlass Pos.-Nr. der ICD-10	Insgesamt	Baden- Württemberg	Bayern	Berlin	Branden- burg	Bremen	Hamburg	Hessen	Mecklenburg- Vorpommern	Nieder- sachsen	Nordrhein- Westfalen	Rheinland- Pfalz	Saarland	Sachsen	Sachsen- Anhalt	Schleswig- Holstein	Thüringen	Ausland	Unbekannt	Lfd. Nr.
54	Q63 Sonstige angeborene Fehlbildungen der Niere	22	1	3	4	1	-	-	1	-	1	5	3	-	2	1	-	-	-	-	54
55	Q64 Sonstige angeborene Fehlbildungen des Harnsystems	15	4	-	1	-	-	-	3	1	1	3	-	-	2	-	-	-	-	-	55
56	Q65 Angeborene Deformitäten der Hüfte	247	5	44	6	2	4	-	4	1	19	32	16	-	49	1	62	2	-	-	56
57	Q66 Angeborene Deformitäten der Füße	116	3	9	4	4	-	1	3	6	12	15	6	4	26	11	1	11	-	-	57
58	Q67 Angeborene Muskel-Skelett-Deformitäten des Kopfes, des Gesichtes, der Wirbelsäule und des Thorax	13	-	1	-	-	-	2	-	-	2	6	-	-	-	1	1	-	-	-	58
59	Q68 Sonstige angeborene Muskel-Skelett-Deformitäten	5	1	-	-	-	-	-	-	-	1	2	-	-	-	-	-	1	-	-	59
60	Q69 Polydaktylie	12	1	2	-	1	-	12	2	1	1	1	1	-	-	-	1	1	-	-	60
61	Q70 Syndakylie	1	-	-	-	-	-	-	-	-	-	1	-	-	-	-	-	-	-	-	61
62	Q71 Reduktionsdefekte der oberen Extremität	8	1	2	1	-	-	-	-	-	2	1	-	-	1	-	-	-	-	-	62
63	Q72 Reduktionsdefekte der unteren Extremität	3	-	1	-	-	-	-	-	-	1	1	-	-	-	-	-	-	-	-	63
64	Q73 Reduktionsdefekte nicht näher bezeichneter Extremität(en)	3	1	1	-	-	-	-	-	-	-	1	-	-	-	-	-	-	-	-	64
65	Q74 Sonstige angeborene Fehlbildungen der Extremität(en)	19	2	8	1	1	-	1	-	1	1	1	1	-	1	-	1	-	-	-	65
66	Q75 Sonstige angeborene Fehlbildungen der Schädel- und Gesichtsschädelknochen	7	-	1	-	-	-	-	-	-	2	2	-	-	2	-	-	-	-	-	66
67	Q76 Angeborene Fehlbildungen der Wirbelsäule und des knöchernen Thorax	7	-	2	1	-	-	-	1	-	2	1	-	-	-	-	-	-	-	-	67
68	Q77 Osteochondrodysplasie mit Wachstumsstörungen der Röhrenknochen und der Wirbelsäule	7	-	-	-	-	-	1	1	-	1	2	1	-	1	-	-	-	-	-	68
69	Q78 Sonstige Osteochondrodysplasien	7	3	-	-	-	-	-	-	-	-	3	-	-	-	-	-	1	-	-	69
70	Q79 Angeborene Fehlbildungen des Muskel-Skelett-Systems, anderenorts nicht klassifiziert	51	2	9	3	3	-	-	4	1	8	12	1	1	3	1	1	1	1	-	70
71	Q80 Ichthyosis congenita	11	2	2	1	-	-	-	1	-	-	-	3	-	-	2	-	-	-	-	71
72	Q81 Epidermolysis bullosa	3	1	-	-	-	-	-	-	-	-	2	-	-	-	-	-	-	-	-	72
73	Q82 Sonstige angeborene Fehlbildungen der Haut	16	1	6	-	-	-	-	-	-	2	4	1	-	1	-	1	-	-	-	73
74	Q83 Angeborene Fehlbildungen der Mamma (Brustdrüse)	-	-	-	-	-	-	-	-	-	-	-	-	-	-	-	-	-	-	-	74
75	Q84 Sonstige angeborene Fehlbildungen des Integumentes	5	1	-	-	-	-	1	-	-	-	1	2	-	-	-	-	-	-	-	75
76	Q85 Phakomatosen, anderenorts nicht klassifiziert	4	-	2	-	-	-	-	1	-	-	-	-	-	-	-	1	-	-	-	76
77	Q86 Angeborene Fehlbildungssyndrome durch bekannte äußere Ursachen, anderenorts nicht klassifiziert	7	1	-	-	-	-	-	1	-	2	2	-	-	-	1	-	-	-	-	77
78	Q87 Sonstige näher bezeichnete angeborene Fehlbildungssyndrome mit Beteiligung mehrerer Systeme	37	5	8	2	2	-	-	1	1	8	7	-	1	1	1	-	-	-	-	78
79	Q89 Sonstige angeborene Fehlbildungen, anderenorts nicht klassifiziert	22	4	4	1	-	-	-	2	-	-	4	2	-	1	1	1	1	1	-	79
80	Q90 Down-Syndrom	88	9	15	4	-	1	2	5	-	10	26	4	1	4	2	3	1	1	-	80
81	Q91 Edwards-Syndrom und Patau-Syndrom	18	5	4	-	-	-	-	1	-	-	6	-	-	1	-	-	1	-	-	81
82	Q92 Sonstige Trisomien und partielle Trisomien der Autosomen, anderenorts nicht klassifiziert	5	1	1	-	-	-	1	-	-	-	1	-	-	-	-	1	-	-	-	82
83	Q93 Monosomien und Deletionen der Autosomen, anderenorts nicht klassifiziert	-	-	-	-	-	-	-	-	-	-	-	-	-	-	-	-	-	-	-	83
84	Q95 Balancierte Chromosomen-Rearrangements und Struktur-Marker, anderenorts nicht klassifiziert	1	-	-	-	-	-	-	-	-	1	-	-	-	-	-	-	-	-	-	84
85	Q96 Turner-Syndrom	11	1	3	1	-	-	-	1	-	-	2	1	1	1	-	-	-	-	-	85
86	Q97 Sonstige Anomalien der Gonosomen bei weiblichem Phänotyp, anderenorts nicht klassifiziert	3	-	-	-	-	-	-	-	-	-	1	-	-	-	-	1	1	-	-	86
87	Q98 Sonstige Anomalien der Gonosomen bei männlichem Phänotyp, anderenorts nicht klassifiziert	-	-	-	-	-	-	-	-	-	-	-	-	-	-	-	-	-	-	-	87
88	Q99 Sonstige Chromosomenanomalien, anderenorts nicht klassifiziert	4	-	-	-	-	-	-	1	-	1	-	-	-	1	-	1	-	-	-	88

\*) Säuglinge, die im Geburtsmonat mehrfach wegen einer angeborenen Fehlbildung im Krankenhaus vollstationär behandelt wurden, werden auch mehrfach gezählt.

## Europäische Kurzliste

Pos.-Nr. der ICD-10	Diagnose/Behandlungsanlass Bezeichnung	Pos.-Nr. der ICD-9
A00-T98, Z00-Z99 <sup>1)</sup> , Unbek.	Insgesamt	001-999, V01-V82 <sup>1)</sup> , Unbek.
A00-T98	Krankheiten, Verletzungen und Vergiftungen	001-999
A00-B99	Bestimmte infektiöse u. parasitäre Krankheiten	001-139
A15-A19, B90	Tuberkulose einschl. ihrer Folgezustände	010-018, 137
A39	Meningokokkeninfektion	036
B15-B19	Virushepatitis	070
B20-B24	HIV-Krankheit (Humane Immundefizienz-Viruskrankheit)	042-044
C00-D48	Neubildungen	140-239
C00-C97	Bösartige Neubildungen	140-208
C00-C14	Bösartige Neubildungen der Lippe, Mundhöhle und des Pharynx	140-149
C15	Bösartige Neubildung des Ösophagus	150
C16	Bösartige Neubildung des Magens	151
C18	Bösartige Neubildung des Dickdarms	153
C19-C21	Bösartige Neubildung des Rektums und des Anus	154
C22	Bösartige Neubildung der Leber und der intrahepatischen Gallengänge	155
C25	Bösartige Neubildung des Pankreas	157
C32-C34	Bösartige Neubildung des Larynx, der Trachea, der Bronchien u. der Lunge	161-162
C43	Bösartiges Melanom der Haut	172
C50	Bösartige Neubildung der Brustdrüse (Mamma)	174-175
C53	Bösartige Neubildung der Cervix uteri	180
C54-C55	Bösartige Neubildung des Corpus uteri und des Uterus, Teil nicht n.bez.	179, 182
C61	Bösartige Neubildung der Prostata	185
C67	Bösartige Neubildung der Harnblase	188
C81-C96	Bösartige Neubildungen des lymphatischen, blutbildenden und verwandten Gewebes	200-208
D50-D89	Krankheiten des Blutes und der blutbildenden Organe sowie bestimmte Störungen mit Beteiligung des Immunsystems	279-289
E00-E90	Endokrine, Ernährungs- und Stoffwechselkrankheiten	240-278
E10-E14	Diabetes mellitus	250
F00-F99	Psychische und Verhaltensstörungen	290-319
F10	Psychische und Verhaltensstörungen durch Alkohol	291, 303
F11-F16, F18-F19	Psychische und Verhaltensstörungen durch andere psychotrope Substanzen	304-305
G00-G99	Krankheiten des Nervensystems	320-359
G00-G03	Meningitis	320-322
H00-H59	Krankheiten des Auges und der Augenanhangsgebilde	360-379
H60-H95	Krankheiten des Ohres und des Warzenfortsatzes	380-389
I00-I99	Krankheiten des Kreislaufsystems	390-459
I20-I25	Ischämische Herzkrankheiten	410-414
I30-I33, I39-I52	Sonstige Herzkrankheiten	420-423, 425-429
I60-I69	Zerebrovaskuläre Krankheiten	430-438
J00-J99	Krankheiten des Atmungssystems	460-519
J10-J11	Grippe	487
J12-J18	Pneumonie	480-486
J40-J47	Chronische Krankheiten der unteren Atemwege	490-494, 496
J45-J46	Asthma	493
K00-K93	Krankheiten des Verdauungssystems	520-579
K25-K28	Ulcus ventriculi, duodeni, pepticum, pepticum jejuni	531-534
K70, K73-K74	Alkoholische Leberkrankheit, Chronische Leberkrankheit, Fibrose und Leberzirrhose	571
L00-L99	Krankheiten der Haut und der Unterhaut	680-709
M00-M99	Krankheiten des Muskel-Skelett-Systems und des Bindegewebes	710-739
M05-M06, M15-M19	Polyarthritis und Arthrose	714-715
N00-N99	Krankheiten des Urogenitalsystems	580-629
N00-N29	Krankheiten der Niere	580-594
O00-O99	Schwangerschaft, Geburt und Wochenbett	630-676
P00-P96	Bestimmte Zustände die ihren Ursprung in der Perinatalperiode haben	760-779
Q00-Q99	Angeborene Fehlbildungen, Deformitäten und Chromosomenanomalien	740-759
Q00-Q07	Angeborene Fehlbildungen des Nervensystems	740-742
Q20-Q28	Angeborene Fehlbildungen des Kreislaufsystems	745-747
R00-R99	Symptome und abnorme klinische und Laborbefunde, die a.n.k. sind	780-799
R95-R99	Ungenau bezeichnete und unbekannte Diagnosen	798, 799
S00-T98	Verletzungen, Vergiftungen und bestimmte andere Folgen äußerer Ursachen	800-999
Z00-Z99 <sup>1)</sup>	Faktoren, die den Gesundheitszustand beeinflussen und zur Beanspruchung des Gesundheitswesens führen	V01-V82 <sup>1)</sup>
Unbekannt	Ohne Diagnoseangabe	Unbekannt

<sup>1)</sup> Ohne Z38 bzw. V30-V39: gesunde Neugeborene