

GESUNDHEITSWESEN

Diagnosedaten der Krankenhauspatientinnen und -patienten (einschl. Sterbe- und Stundenfälle)

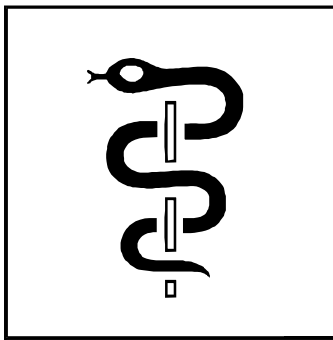

2000

Erscheinungsfolge: jährlich
Erscheinungsdatum: November 2004

Fachliche Informationen zu diesem Produkt erhalten Sie direkt beim Statistischen Bundesamt
Zweigstelle Bonn, Gruppe VIII A - Gesundheit/Gesundheitsberichterstattung
53117 Bonn, Graurheindorfer Straße 198
Telefax 0 18 88 / 644-89 96
Telefon 0 18 88 / 644-89 51.
E-Mail: gesundheitsstatistiken@destatis.de

© Statistisches Bundesamt, Wiesbaden 2004

Für nichtgewerbliche Zwecke sind Vervielfältigung und unentgeltliche Verbreitung, auch auszugsweise, mit Quellenangabe gestattet. Die Verbreitung, auch auszugsweise, über elektronische Systeme/Datenträger bedarf der vorherigen Zustimmung. Alle übrigen Rechte bleiben vorbehalten.

Inhalt

Textteil

[Erläuterungen zur Statistik](#)

[Allgemeiner Überblick](#)

Tabellenteil

- 1 Aus dem Krankenhaus entlassene vollstationäre Patientinnen und Patienten (einschl. Sterbe- und Stundenfälle)
Zeitreihen 1996-2000
 - 1.1 [Eckdaten](#)
 - 1.2 [Nach Krankheitsklassen](#)
- 2 Aus dem Krankenhaus entlassene vollstationäre Patientinnen und Patienten (einschl. Sterbe- und Stundenfälle) 2000
nach ausgewählten Diagnosen (Europäische Kurzliste) und Altersgruppen
 - 2.1 Insgesamt
 - 2.1.1 [Anzahl](#)
 - 2.1.2 [Verweildauer](#)
 - 2.2 Männlich
 - 2.2.1 [Anzahl](#)
 - 2.2.2 [Verweildauer](#)
 - 2.3 Weiblich
 - 2.3.1 [Anzahl](#)
 - 2.3.2 [Verweildauer](#)
 - 2.4 Mit Operation
 - 2.4.1 [Anzahl](#)
 - 2.4.2 [Verweildauer](#)
 - 2.5 Sterbefälle
 - 2.5.1 [Anzahl](#)
 - 2.5.2 [Verweildauer](#)
- 3 Aus dem Krankenhaus entlassene vollstationäre Patientinnen und Patienten (einschl. Sterbe- und Stundenfälle) 2000
nach Diagnosen und Altersgruppen
 - 3.1 [Anzahl](#)
- 4 Aus dem Krankenhaus entlassene vollstationäre Patientinnen und Patienten (einschl. Sterbefälle- und Stundenfälle) 2000
nach ausgewählten Diagnosen (Europäische Kurzliste) und Ländern (Behandlungsort)
 - 4.1 Insgesamt
 - 4.1.1 [Anzahl](#)
 - 4.1.2 [Verweildauer](#)
 - 4.2 Männlich
 - 4.2.1 [Anzahl](#)
 - 4.2.2 [Verweildauer](#)
 - 4.3 Weiblich
 - 4.3.1 [Anzahl](#)
 - 4.3.2 [Verweildauer](#)
- 5 Aus dem Krankenhaus entlassene Stundenfälle (einschl. Sterbefälle) 2000 nach ausgewählten Diagnosen (Europäische
Kurzliste) und Altersgruppen
 - 5.1 [Anzahl](#)
- 6 Aus dem Krankenhaus entlassene vollstationäre Patientinnen und Patienten (einschl. Sterbe- und Stundenfälle) 2000
nach Fachabteilungen mit der längsten Verweildauer und Altersgruppen
 - 6.1 [Insgesamt - Anzahl](#)
 - 6.2 [Männlich - Anzahl](#)
 - 6.3 [Weiblich - Anzahl](#)
- 7 Aus dem Krankenhaus entlassene vollstationäre Patientinnen und Patienten (einschl. Sterbe- und Stundenfälle) 2000
Im Geburtsmonat wegen angeborener Fehlbildungen vollstationär behandelte Fälle nach Diagnosen und Ländern
(Wohnort)
 - 7.1 [Insgesamt - Anzahl](#)
 - 7.2 [Männlich - Anzahl](#)
 - 7.3 [Weiblich - Anzahl](#)

Anhang

[Europäische Kurzliste](#)

Zeichenerklärung

- = nichts vorhanden
- = Zahlenwert unbekannt oder geheimzuhalten
Die in den einzelnen Größenklassen geheimzuhaltenden Angaben wurden
mit den Werten der jeweils nachfolgenden Größenklasse zusammengefasst
- X = Tabellenfach gesperrt, keine sinnvolle Aussage möglich
- / = keine Angaben, da Zahlenwert nicht sicher genug

Abkürzungen

- ICD-9 = Internationale Klassifikation der Krankheiten, Verletzungen und Todesursachen (9. Revision)
- ICD-10 = Internationale statistische Klassifikation der Krankheiten und verwandter Gesundheitsprobleme (10. Revision)
- n.n.bez. = nicht näher bezeichnet
- a.n.k. = andernorts nicht klassifiziert
- o.n.A. = ohne nähere Angabe

Rechtsgrundlage

Rechtsgrundlage für die Erhebung der Diagnosedaten ist die Krankenhausstatistik-Verordnung (KHStatV) in der für das Berichtsjahr gültigen Fassung. Sie gilt in Verbindung mit dem Bundesstatistikgesetz (BStatG).

Die Änderungen der KHStatV durch die Verordnung vom 13. August 2001 (BGBl. I S. 2135) sind, soweit sie die Diagnosedaten der Krankenhauspatientinnen und -patienten betreffen, am 1. Januar 2003 in Kraft getreten. Mit Ausnahme des vorgezogenen Meldetermins (1. April statt 30. Juni) wirken sich die Änderungen also erst ab dem Berichtsjahr 2003 auf die Veröffentlichung der Diagnosedaten aus.

Grundlage für die Erhebung der Diagnosedaten sind die Angaben zu § 3 Nr. 14 KHStatV. Die Auskunftspflicht ergibt sich aus § 6 KHStatV in Verbindung mit § 15 BStatG. Danach sind die Träger der Krankenhäuser, und ab 2003 auch die Träger der Vorsorge- oder Rehabilitationseinrichtungen hinsichtlich der Angaben zur Diagnosestatistik auskunftspflichtig.

Art, Umfang und Zweck der Erhebung

Es handelt sich um eine jährliche Totalerhebung der Krankenhäuser sowie Vorsorge- oder Rehabilitationseinrichtungen, ihrer organisatorischen Einheiten, personellen und sachlichen Ausstattung sowie der von ihnen erbrachten Leistungen. Daneben werden Angaben über die Krankenhauskosten, über die Zahl der Krankenhauspatienten und die Art ihrer Erkrankungen sowie über Ausbildungsstätten an Krankenhäusern erfasst.

Die Ergebnisse der Krankenhausstatistik bilden die statistische Basis für viele gesundheitspolitische Entscheidungen des Bundes und der Länder und dienen den an der Krankenhausfinanzierung beteiligten Institutionen als Planungsgrundlage. Die Erhebung liefert wichtige Informationen über die Struktur der stationären Versorgung, über die Zusammenhänge zwischen Morbiditäts- und Kostenentwicklung im Krankenhausbereich sowie über die regionale Häufigkeit von Krankheitsarten. Sie dient damit letztlich auch der Wissenschaft und Forschung und trägt zur Information der Bevölkerung bei.

Abgrenzung des Erhebungsbereichs

Die Erhebung erstreckt sich auf alle Krankenhäuser einschließlich der mit ihnen verbundenen Ausbildungsstätten sowie auf alle Vorsorge- oder Rehabilitationseinrichtungen. Ausgenommen sind lediglich Krankenhäuser im Straf- oder Maßregelvollzug sowie Polizeikrankenhäuser.

Krankenhäuser im Sinne dieser Erhebung (gem. § 1 Abs. 3 KHStatV) sind die Krankenhäuser nach § 2 Nr. 1 des Krankenhausfinanzierungsgesetzes (KHG) einschließlich der in den §§ 3 und 5 des KHG genannten Krankenhäuser, soweit sie zu den Krankenhäusern nach § 107 Abs. 1 des Fünften Buches Sozialgesetzbuch (SGB V) gehören. Nach dem umfassenden Krankenhausbegriff des § 2 Nr. 1 KHG handelt es sich demnach bei Krankenhäusern um Einrichtungen,

- in denen durch ärztliche und pflegerische Hilfeleistung
- Krankheiten, Leiden oder Körperschäden festgestellt, geheilt oder gelindert werden sollen oder Geburtshilfe geleistet wird und
- in denen die zu versorgenden Personen untergebracht und gepflegt werden können.

Vorsorge- oder Rehabilitationseinrichtungen im Sinne dieser Erhebung sind die Krankenhäuser nach § 2 Nr. 1 des Krankenhausfinanzierungsgesetzes (KHG) einschließlich der in den §§ 3 und 5 des KHG genannten Krankenhäuser und Einrichtungen, soweit sie zu den Vorsorge- oder Rehabilitationseinrichtungen nach § 107 Abs. 2 SGB V gehören. Nach dem umfassenden Krankenhausbegriff des § 2 Nr. 1 KHG handelt es sich demnach um Einrichtungen,

- in denen durch ärztliche und pflegerische Hilfeleistung
- der Gesundheitszustand der Patienten nach einem ärztlichen Behandlungsplan vorwiegend durch Anwendung von Heilmitteln einschließlich Krankengymnastik, Bewegungstherapie, Sprachtherapie oder Arbeits- und Beschäftigungstherapie, ferner durch andere geeignete Hilfen, auch durch geistige und seelische Einwirkungen, verbessert und den Patienten bei der Entwicklung ei-

gener Abwehr- und Heilungskräfte geholfen werden soll und

- in denen die zu versorgenden Personen untergebracht und gepflegt werden können.

Maßgeblich für die statistische Erfassung einer Einrichtung ist die Wirtschaftseinheit. Hierunter wird jede organisatorische Einheit verstanden, die unter einheitlicher Verwaltung steht und für die auf Grundlage der kaufmännischen Buchführung ein Jahresabschluss erstellt wird. Ein Krankenhaus als Wirtschaftseinheit kann mehrere selbständig geleitete Fachabteilungen oder Fachkliniken umfassen, wie dies z. B. bei Universitätskliniken in der Regel der Fall ist.

Erhebungsprogramm

Das Erhebungsprogramm der Krankenhausstatistik umfasst:

- Teil I: Grunddaten
- Teil II: Diagnosen
- Teil III: Kostennachweis

Während die Krankenhäuser Angaben zu allen Erhebungsteilen zu liefern haben, bezieht sich die Auskunftspflicht der Vorsorge- oder Rehabilitationseinrichtungen bis zum Berichtsjahr 2002 nur auf die Grunddaten und hierbei auch nur auf einen eingeschränkten Merkmalskatalog. Letzteres gilt auch für die Krankenhäuser der Bundeswehr, die Angaben zu den Grunddaten und Diagnosen nur insofern machen, als sie Leistungen für Zivilpatienten erbringen. Aus organisatorischen Gründen begann die Erhebung für die Diagnosen erst 1993. Die anderen Angaben wurden mit Ausnahme des Personals der Einrichtungen erstmals für das Berichtsjahr 1990 ermittelt; die Personalerhebung war ab 1991 mit einbezogen. In den neuen Ländern erfolgte die Umstellung auf die bundeseinheitliche Krankenhausstatistik 1991.

Aufbereitung und Veröffentlichung

Die Ergebnisse werden jährlich zusammengestellt. Die Angaben über die Grunddaten der Krankenhäuser und Vorsorge- oder Rehabilitationseinrichtungen werden in der Fachserie 12 Gesundheitswesen, Reihe 6.1 Grunddaten der Krankenhäuser und Vorsorge- oder Rehabilitationseinrichtungen veröffentlicht. Die Darstellung der Kosten der Krankenhäuser erfolgt in Reihe 6.3; die ab dem Berichtsjahr 1993 verfügbaren Diagnoseangaben der Krankenhauspatienten erscheinen als Reihe 6.2.

Die vorliegende Fachserie 12 Reihe 6.2 des Jahres 2000 wird ausschließlich digital und gratis veröffentlicht. Sie steht allen Nutzerinnen und Nutzern im Statistik-Shop des Statistischen Bundesamtes (www.destatis.de/shop) zur Verfügung und kann über den Suchbegriff "Diagnosedaten" plus der Angabe des Berichtsjahres abgerufen werden. Dort werden ebenfalls „Tiefgegliederte Diagnosedaten der Krankenhauspatientinnen und -patienten 2000“ angeboten. Das ZIP-Archiv enthält sowohl drei-, als auch vierstellige Hauptdiagnosen nach ausgewählten Merkmalen.

Wichtiger Hinweis: Um die Vergleichbarkeit mit den Grunddaten der Krankenhäuser und Vorsorge- oder Rehabilitationseinrichtungen (Fachserie 12 Reihe 6.1) zu erhöhen, werden die Diagnosedaten 2000 in zwei Versionen der Fachserie 6.2 veröffentlicht. Zum einen ohne Stundenfälle (bisherige Darstellungsweise), zum anderen einschließlich der Stundenfälle (neue Darstellungsweise). Hintergrund hierfür ist, dass ein gesonderter Ausweis der Stundenfälle in den Grunddaten ab 2002 (nach der ersten Novellierung der Krankenhausstatistik) nicht mehr möglich ist. Ohne die Einrechnung der Stundenfälle in die Ergebnisse der Diagnosestatistik würden, insbesondere bei der durchschnittlichen Verweildauer, erhebliche Abweichungen zwischen beiden Erhebungen entstehen. Sofern trotz der Einbeziehung der Stundenfälle Differenzen auftreten, können diese methodisch erklärt werden (siehe hierzu: Erläuterungen zur Verweildauer).

Erläuterungen zu einzelnen Erhebungsmerkmalen 2000

Erhebungsmerkmale im Überblick

Die Meldungen zur Diagnosestatistik beziehen sich auf alle im Laufe des Berichtsjahres entlassenen vollstationären Patientinnen und Patienten und umfassen die Erhebungsmerkmale nach § 3 Nr. 14 KHStatV. Zeitpunkt für die Erfassung ist die Entlassung aus dem Krankenhaus.

Die Angaben betreffen auch die im Krankenhaus verstorbenen, nicht jedoch vor-, nach-, teilstationär oder ambulant behandelte Patientinnen und Patienten sowie gesunde Neugeborene. Bei mehrfach im Jahr vollstationär behandelten Patientinnen und Patienten wird für jeden Krankenhausaufenthalt jeweils ein vollständiger Datensatz erstellt; gleiches gilt für beurlaubte Patientinnen und Patienten, wenn für die Urlaubszeit keine Pflegesätze berechnet werden (Fallzahlenstatistik). Erfasst wird die ununterbrochene vollstationäre Behandlung im Krankenhaus, unabhängig von der Zahl der dabei durchlaufenen Fachabteilungen.

Im einzelnen werden folgende Merkmale in der Diagnosestatistik erhoben:

- Geschlecht
- Geburtsmonat, Geburtsjahr
- Zugangsdatum (Tag, Monat, Jahr)
- Abgangsdatum (Tag, Monat, Jahr)
- Sterbefall (ja/nein)
- Hauptdiagnose (4-stelliger ICD-10-SGB V Schlüssel),
- Operation im Zusammenhang mit der Hauptdiagnose (ja/nein)
- Fachabteilung, in der die Patientin/der Patient am längsten gelegen hat
- Wohnort der Patientin/des Patienten (Postleitzahl, Gemein-denamen)

Erläuterung der Erhebungsmerkmale in der Fachserie

Als **Alter** wird das am Tage der Krankenhausaufnahme erreichte Alter herangezogen. Dieses ergibt sich als Differenz zwischen dem Zugangsdatum und dem Geburtsdatum. Da das Geburtsdatum nicht vollständig bekannt ist (Monat, Jahr) ist eine taggenaue Ermittlung des Alters nicht möglich.

Das Alter wird in der Fachserie in 5-Jahres-Altersklassen angegeben, wobei Patientinnen und Patienten unter einem Jahr und über 95 Jahre gesondert ausgewiesen werden.

Um einen **Sterbefall** handelt es sich, wenn die bzw. der vollstationär behandelte Patientin bzw. Patient während des Aufenthalts im Krankenhaus verstorben ist. Die in der Fachserie dargestellten Ergebnisse schließen i.d.R. die Sterbefälle mit ein.

Stundenfälle sind Patientinnen und Patienten, die in ein Krankenhaus aufgenommen und noch am gleichen Tag wieder entlassen bzw. in ein anderes Krankenhaus verlegt werden, sowie Patientinnen und Patienten, die am Aufnahmetag versterben. Während sie bis einschließlich 2000 in den Grunddaten der Krankenhäuser und Vorsorge- oder Rehabilitationseinrichtungen (Fachserie 12 Reihe 6.1) gesondert ausgewiesen werden konnten, ist ein solcher Ausweis nach der ersten Novellierung der Krankenhausstatistik nicht mehr möglich. Stundenfälle gehen somit als ein Fall in die Summe der Fälle, und als ein Tag in die Summe der Berechnungs- und Belegungstage ein. Dies hat insbesondere Auswirkungen auf die Höhe der durchschnittlichen Verweildauer. Dadurch kommt es in der Folge zu Abweichungen zwischen den Ergebnissen der Grund- und Diagnosedaten, sofern letztere weiterhin ohne Stundenfälle ausgewiesen werden. Daher wurde die vorliegende Fachserie 12 Reihe 6.2 neu berechnet und im Folgenden einschließlich der Stundenfälle publiziert. Zunächst werden Sie beide Versionen im Statistik-Shop finden.

Den Patientinnen und Patienten in der Diagnosestatistik wird jeweils die **Fachabteilung** zugeordnet, in der sie sich während der vollstationären Behandlung am längsten aufgehalten haben, d.h. für jeden Fall wird nur eine Fachabteilung nachgewiesen.

Fachabteilungen sind abgegrenzte, von Ärztinnen oder Ärzten mit Ge-

biets oder Teilgebietsbezeichnung ständig verantwortlich geleitete Abteilungen mit besonderen Behandlungseinrichtungen. In einem nach Fachabteilungen gegliederten Krankenhaus werden die Patientinnen und Patienten einer der aufgeführten Fachabteilungen nach der Gebiets- bzw. Schwerpunktbezeichnung des leitenden Arztes oder der leitenden Ärztin zugeordnet. Aus Gründen einheitlicher Zählweise wird auf den gesonderten Ausweis einer Fachabteilung „Intensivmedizin“ verzichtet. Vorübergehende Behandlungen von Patienten in der Fachabteilung „Intensivmedizin“ werden der abgebenden bzw., falls die Aufnahme von außerhalb erfolgt war, der aufnehmenden Fachabteilung zugeordnet. Ausschließlich in der Fachabteilung „Intensivmedizin“ behandelte Fälle werden ebenfalls einer der aufgeführten Fachabteilungen zugerechnet.

Als **Hauptdiagnose** wird gemäß den Deutschen Kodierichtlinien die Diagnose angegeben, die nach Analyse als diejenige festgestellt wurde, die hauptsächlich für die Veranlassung des stationären Krankenhausaufenthaltes des Patienten verantwortlich ist. Der Begriff "nach Analyse" bezeichnet die Evaluation der Befunde am Ende des stationären Aufenthalts. Sie ist entsprechend der 10. Revision der Internationalen Statistischen Klassifikation der Krankheiten und verwandter Gesundheitsprobleme in ihrer für Zwecke des SGB V überarbeiteten Fassung (ICD-10 SGB V) zu melden. Bis auf die in der ICD-10 SGB V vorgesehenen Ausnahmen ist die Hauptdiagnose grundsätzlich vierstellig anzugeben. Maßgeblich ist die jeweils im Berichtsjahr gültige Version der ICD.

Die Abkürzung **ICD** steht für "International Statistical Classification of Diseases and Related Health Problems". Die Ziffer 10 bezeichnet deren 10. Revision. Diese Klassifikation wurde von der Weltgesundheitsorganisation (WHO) herausgegeben und wird weltweit eingesetzt. Die deutschsprachige Ausgabe wurde vom Deutschen Institut für Medizinische Dokumentation und Information (DIMDI) erstellt. In der ambulanten und stationären Versorgung werden Diagnosen seit dem 1. Januar 2000 nach der ICD-10 in der SGB V-Ausgabe verschlüsselt. Im Jahr des ICD-Wechsels wurden einige wenige Krankenhäuser von den Einrichtungen noch nach der ICD-9-Systematik nachgewiesen. Eine Überleitung der ICD-9- in ICD-10-Diagnosen wird vom Statistischen Bundesamt nicht durchgeführt. In der vorliegenden Fachserie werden aus Gründen der Übersichtlichkeit und der Vergleichbarkeit mit den Vorjahren die Ergebnisse deshalb nach der Europäischen Kurzliste (European Shortlist) dargestellt.

Die vierstellige ausführliche Systematik der ICD umfasst 8.461 Diagnoseschlüssel, die zu 232 Gruppen und diese wiederum zu 21 Kapiteln zusammengefasst sind. Die Ergebnisse der vorliegenden Veröffentlichung werden zum einen nach dem dreistelligen Diagnoseschlüssel (1.623 Positionen), und zum anderen nach der Europäischen Kurzliste (s.u.) abgebildet.

Erkrankungen werden durch die ICD-10-Systematik mit den Schlüsseln A00 bis T98 kodiert. Neben diesen Diagnoseschlüsseln weist die Diagnosestatistik den Bereich Z00 bis Z99 aus, der die nicht-kranken Zustände beschreibt, d.h. Faktoren, die den Gesundheitszustand beeinflussen und zur Inanspruchnahme des Gesundheitswesens führen. Hierzu gehören z.B. Krankenhausaufnahmen von Personen, die wegen Vorsorgemaßnahmen (Impfung, Schwangerschaftsüberwachung u.a.), der Abklärung von Verdachtsfällen oder als Organspender behandelt werden sowie Begleitpersonen. Der Schlüssel Z38 bleibt unberücksichtigt, da die gesunden Lebendgeborenen in der Krankenhausstatistik nicht gemeldet werden.

Nicht ausgewiesen werden die Diagnoseschlüssel V01 bis Y98, mit denen „Äußere Ursachen von Morbidität und Mortalität“ bezeichnet werden. Diese Schlüssel stellen eine Zusatzklassifikation dar, mit der beschrieben wird, durch welche externen Faktoren die Erkrankung (A00 bis T98) beeinflusst wurde, falls diese zum Zeitpunkt der Entlassung aus dem Krankenhaus bekannt sind.

Die **Europäische Kurzliste** ist eine europaweit standardisierte Liste ausgewählter Diagnosen. Neben den 21 Diagnosekapiteln der ICD-10-Systematik enthält sie besonders bedeutsame dreistellige Einzeldiagnosen und Diagnosegruppen (z.B. Tuberkulose, Hautkrebs). Obwohl alle Diagnosen nach dem ICD-10-Schlüssel aufgeführt wer-

den, erlaubt die Kurzliste die Zuordnung der entsprechenden Diagnosen des ICD-9-Schlüssels. Durch die Europäische Kurzliste ist es möglich, Diagnosen auch über den ICD-Wechsel im Jahr 2000 zu betrachten. Eine Darstellung der Europäischen Kurzliste ist im Anhang dieser Veröffentlichung zu finden.

Als **Verweildauer** wird die durchschnittliche Verweildauer aller im Berichtsjahr aus dem Krankenhaus entlassenen Patientinnen und Patienten errechnet. Die Verweildauer der einzelnen Krankheitsfälle ergibt sich aus der Differenz zwischen den beiden Angaben Zugangsdatum ins Krankenhaus und Abgangsdatum aus dem Krankenhaus. Die Stundenfälle fließen als ein Tag mit in die Berechnung ein. Die durchschnittliche Verweildauer gibt die Zahl der Tage an, die die Patientinnen und Patienten durchschnittlich in stationärer Behandlung verbringen. Durch die Einbeziehung der Stundenfälle können Vergleiche mit den Grunddaten (Fachserie 12 Reihe 6.1) angestellt werden. Etwaige Abweichungen resultieren aus methodischen Unterschieden bezüglich der Ermittlung der Verweildauer. Während in den Grunddaten die Summe der Berechnungs-/Belegungstage im Berichtsjahr (1.1. bis 31.12.) durch die Anzahl der Fälle im Berichtszeitraum dividiert wird, ermittelt sich die durchschnittliche Verweildauer der Diagnosedaten als Quotient aus der Summe der Verweildauern aller Patientinnen und Patienten (hier kann die Anzahl der Tage je Patient größer sein als die Anzahl der Kalendertage im Berichtsjahr) und der Anzahl der Patientinnen und Patienten.

Als **Kurzlager** werden Patientinnen und Patienten bezeichnet, die wegen einer vollstationären Behandlung mindestens eine Nacht und höchstens 3 Nächte im Krankenhaus verbracht haben. Kurzlager haben im Wesentlichen zwei Auswirkungen auf die Statistik. Zum einen erhöhen sie die Fallzahl und senken zum anderen aufgrund ihres kurzen Krankenhausaufenthaltes die durchschnittliche Verweildauer.

Das Merkmal **Operation** gibt an, ob die Patientin bzw. der Patient während des Krankenhausaufenthaltes im Zusammenhang mit der Hauptdiagnose operiert wurde. Im Rahmen der Krankenhausstatistik wird unter einer Operation jeder Eingriff, für den ein Schlüssel gemäß § 301 Fünftes Buch Sozialgesetzbuch (SGB V) vergeben wurde. Der Schlüssel enthält im Einzelnen: diagnostische Maßnahmen, bildgebende Diagnostik, Operationen, nicht-operative therapeutische Maßnahmen und ergänzende Maßnahmen. Das Operationsmerkmal bezieht sich damit nicht auf Operationen im engeren Sinne, sondern muss im weiteren Sinne als Prozedur verstanden werden.

Wohnort ist die Wohngemeinde der Patientin bzw. des Patienten. Für Patientinnen und Patienten, die in den Stadtstaaten Hamburg, Bremen und Berlin wohnen, wird auch der Stadtteil erfasst. Bei Patientinnen und Patienten mit ständigem Wohnsitz im Ausland wird der Name des ausländischen Staates angegeben. Als Wohnort nichtsesshafter Patientinnen und Patienten wird die Wohngemeinde des behandelnden Krankenhauses eingetragen. Die Angabe des Wohnortes erlaubt es, das regionale Auftreten von Krankenhausbehandlungsfällen zu ermitteln sowie eine Krankenhauseinzugsgebietestatistik zu erstellen.

Als **Behandlungsort** gilt die Gemeinde, in der das Krankenhaus seinen ständigen Verwaltungssitz hat.

Erläuterungen zu den Ergebnissen 2000

Aufbereitung der Daten

Die Art der Datenerhebung und die Menge der zu verarbeitenden Datensätze machen spezielle Verfahren zur Verarbeitung und Aufbereitung nötig. Nachdem die Datenlieferungen (im wesentlichen Disketten) in den Statistischen Landesämtern eingegangen sind, werden sie einer ersten Überprüfung unterzogen. Hierbei wird das korrekte Datenformat kontrolliert und eine erste Fehlerprüfung durchgeführt. Weisen die Daten nur wenige Fehler auf, kann die weitere Aufbereitung, Prüfung und Fehlerbereinigung weitgehend maschinell erfolgen. Unplausible Angaben werden dabei bereinigt. Ist eine maschinelle Fehlerbereinigung nicht möglich, wird das unplausible Merkmal auf „unbekannt“ gesetzt.

Erfassungsgrad und Antwortausfälle

Gemäß der Erhebung der Grunddaten (vgl. Fachserie 12 Reihe 6.1) gab es im Jahr 2000 17,26 Millionen Fälle im Krankenhaus. Für 2000 ist es gelungen, von diesen 17,26 Millionen Fällen 17,19 Millionen auch in der Diagnosestatistik zu erfassen. Dies entspricht einem Erfassungsgrad von 99,6%.

Aufgrund des geringen Ausmaßes der Antwortausfälle (0,4%) ist bei Auswertungen auf Ebene des Bundes mit keinen Verzerrungen zu rechnen.

Fehlende Angaben

Fehlende Angaben kommen zustande, wenn die Krankenhäuser bei einzelnen Datensätzen Merkmale nicht angegeben haben oder wenn im Rahmen der maschinellen Prüfung unplausible Merkmale auf „unbekannt“ gesetzt wurden. Lediglich beim Erhebungsmerkmal Hauptdiagnose übersteigt der Anteil der unbekannten Ausprägungen 0,2% (vgl. Tabelle 1).

Tabelle 1: Datensätze mit fehlenden Merkmalen in der Krankenhausdiagnosestatistik 2000

Merkmal	Anzahl	Prozent an allen Datensätzen
Geschlecht	183	0,001
Sterbefall (ja/nein)	29	0,000
Alter	236	0,001
Operation	110	0,001
Fachabteilung	15 458	0,090
Hauptdiagnose	34 507	0,201

Zuverlässigkeit der Diagnoseangabe

Bei der Beurteilung der Qualität der Diagnoseverschlüsselung ist zu beachten, dass bei fast 35 000 Datensätzen nach der Durchführung der Fehlerbereinigung die Angabe zur Diagnose unbekannt war (0,2%). Hierbei handelt es sich zum größeren Teil um Datensätze, bei denen Krankenhäuser keine Diagnoseangabe liefern konnten. Bei dem anderen Teil der Datensätze wurde im Rahmen der Plausibilitätsprüfung die Diagnoseangabe auf unbekannt gesetzt. Dies geschieht immer dann, wenn für die Hauptdiagnose ein unzulässiger Schlüssel verwendet wurde oder wenn der Zusammenhang zwischen Diagnose und Alter oder Geschlecht nicht plausibel war. In diesen Fällen wurde der demographischen Angabe der Vorzug eingeräumt.

Von den Statistischen Landesämtern kann nicht überprüft werden, ob die Angabe der Hauptdiagnose im Einzelfall korrekt ist. Die Festlegung und Verschlüsselung der Hauptdiagnose erfolgt in den Krankenhäusern. Sowohl bei der Festlegung, als auch bei der Verschlüsselung der Hauptdiagnose, ist von einem gewissen Anteil von Fehlern auszugehen, die auch durch die Überprüfungen in den Statistischen Ämtern nicht aufgedeckt werden können. Vergleicht man die Ergebnisse der Diagnosestatistik mit anderen Erhebungen (Statistik der meldepflichtigen Krankheiten, Schwangerschaftsabbruchstatistik), so ist die Übereinstimmung sehr hoch. Probleme treten allerdings bei solchen Erkrankungen auf, die extrem selten sind. Hier werden Fehlkodierungen besonders deutlich. Kommen seltene Krankheiten in bestimmten Kran-

kenhäusern besonders häufig vor, muss diesen Angaben nachgegangen werden. Allerdings sind auch bei größten Anstrengungen nicht alle Fehlkodierungen zu korrigieren.

Keine Angabe, da Zahlenwert nicht sicher genug

Angaben, die unsicher (oder falsch) sind, werden nicht ausgewiesen. Insbesondere bei der durchschnittlichen Verweildauer können in Einzelfällen scheinbar oder tatsächlich unplausible Angaben vorliegen. Diese treten auf, wenn aufgrund sehr geringer Fallzahlen einzelne Ausreißerwerte mit extrem hoher Verweildauer das Gesamtergebnis bestimmen. Aus diesem Grund werden Angaben für die durchschnittliche Verweildauer von über 500 Tagen nicht ausgewiesen und durch einen Schrägstrich (/) gekennzeichnet.

Vergleichbarkeit der Ergebnisse seit 1993

Bei einem Vergleich der Ergebnisse von 2001 mit denen früherer Berichtsjahre ist zu berücksichtigen, dass der Erfassungsgrad im ersten Berichtsjahr 96,2% im Gegensatz zu 99,0% in 1994, 99,2% in 1995, 99,7% in 1996, 99,8% in 1997, 99,9% in 1998, 99,5% in 1999 und 99,6% in 2000 betrug. Da die Antwortausfälle in 1993 größtenteils auf einzelne Krankenhäuser zurückzuführen sind, ergeben sich systematische Abweichungen. Weitere Erläuterungen zur Vergleichbarkeit der Ergebnisse im Zeitablauf enthält der Aufsatz „10 Jahre bundeseinheitliche Krankenhausstatistik“ in Wirtschaft und Statistik, Heft 5, 2002, S. 383-387.

Zudem ist ein Vergleich der Ergebnisse des Erhebungsmerkmals Hauptdiagnose über den ICD-Wechsel im Jahre 2000 auf der Basis dreistelliger Diagnosen grundsätzlich nicht möglich. Einzig die Ergebnisse der Europäischen Kurzliste erlauben einen Vergleich mit Ergebnissen früherer Berichtsjahre. Hierzu stellt das Statistische Bundesamt im Anhang dieser Veröffentlichung die Europäische Kurzliste (Diagnosebezeichnung, ICD-10, ICD-9) zur Verfügung.

Allgemeiner Überblick 2000

Eckzahlen

Für das Jahr 2000 liegen für 17,2 Millionen Patientinnen und Patienten Angaben aus der Diagnosestatistik vor. Hierunter fallen auch die Stundenfälle.

Von diesen 17,2 Millionen Patientinnen und Patienten wurden rund 2,8 Millionen aufgrund von Krankheiten des Kreislaufsystems behandelt. Dies entspricht einem Anteil von 16,4%. Gut 2,1 Millionen Krankenhausaufenthalte (12,2%) erfolgten wegen bös- und gutartiger Neubildungen. Verletzungen, Vergiftungen und bestimmte andere Folgen äußerer Ursachen waren in über 1,73 Millionen Fällen (10,0%) die Ursache für die Behandlung im Krankenhaus. Bei 1,70 Millionen (9,9%) Patientinnen und Patienten lag eine Krankheit des Verdauungssystems vor.

Während der Umstellung von der ICD-9 auf die ICD-10 ab dem 01.01.2000 war es einigen Krankenhäusern nicht möglich, die Angaben zu der Hauptdiagnose nach der ICD-10 zu liefern. 1,9 % aller Diagnosen wurden noch nach der ICD-9 kodiert und sind bei den o.g. Auswertungen mit berücksichtigt worden. Die Auswertungen der ICD-3-Steller sowie in der Tabelle 3.1 erfolgt jedoch ausschließlich nach der ICD-10.

Im Jahr 2000 waren über 9,3 Millionen Krankenhaussfälle (54,9%) weiblichen Geschlechts. Die häufigste Einzeldiagnose bei Frauen war die normale Entbindung mit 490 000 Fällen. An zweiter Stelle folgte der Brustkrebs mit 250 000 Krankenhausbehandlungen. Von den 7,6 Millionen männlichen Patienten (45,1%) wurden allein 366 000 wegen chronischer ischämischer Herzkrankheiten behandelt. Die zweithäufigste Diagnose bei den Männern waren psychische und Verhaltensstörungen durch Alkohol mit 213 000 Behandlungsfällen.

In gut 6,6 Millionen Fällen wurde 2000 in Verbindung mit der Hauptdiagnose eine Operation durchgeführt. Den höchsten Operationsanteil verzeichneten Patientinnen und Patienten mit Krankheiten des Auges und der Augenanhangsgebilde. Von den 407 000 Millionen Patientinnen und Patienten wurden 330 000 (81,1%) operiert. An zweiter Stelle lagen die Patientinnen, die aufgrund von Schwangerschaft, Geburt und Wochenbett im Krankenhaus behandelt wurden. Hier lag der Operationsanteil bei 69,2%, gefolgt von den Krankheiten des Urogenitalsystems (61,6%) und den Krankheiten des Muskelskelett-Systems und des Bindegewebes (59,1%).

Kurzüberblick

Tabelle 2: Kurzüberblick 2000

Merkmal	Anzahl 2000
Absolute Fallzahl	17 187 527
Standardisierte Fallzahl ¹⁾ je 10 000 Einwohner	1 949
Durchschnittliche Verweildauer (in Tagen)	9,7
Absolute Berechnungs- und Belegungstage	166 476 939
Berechnungs- und Belegungstage je 10 000 Einwohner ¹⁾	18 207
Sterbefälle	399 413
Stundenfälle	777 404
Kurzlager	4 710 656
Operationen	6 711 428

¹⁾ Standardisiert anhand der Neuen Europastandardbevölkerung. Ohne Patientinnen und Patienten mit ausländischem Wohnort.

Allgemeiner Überblick

Aus vollstationärer Krankenhausbehandlung entlassene Patientinnen und Patienten
(einschl. Sterbe- und Stundenfälle) 2000
nach Altersgruppen

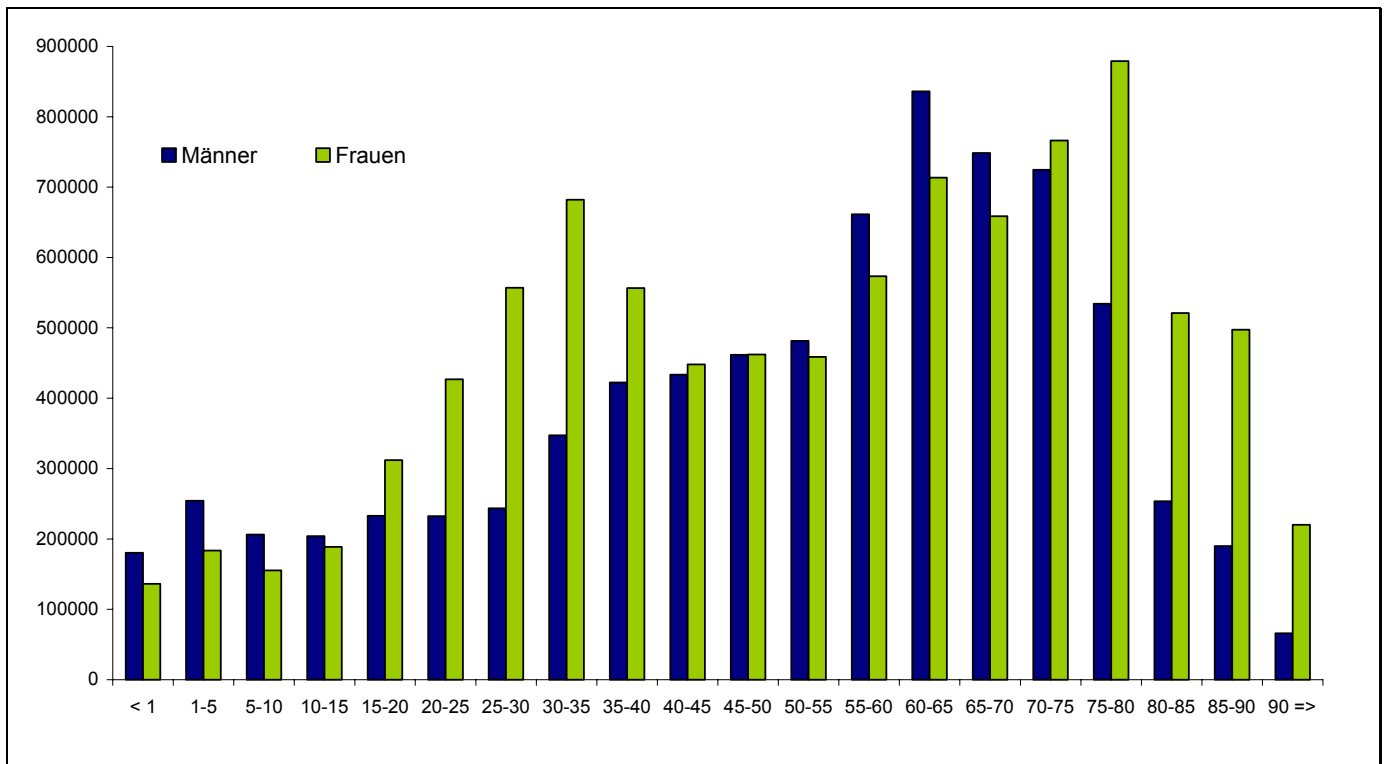

Aus vollstationärer Krankenhausbehandlung entlassene Patientinnen und Patienten
(einschl. Sterbe- und Stundenfälle) 2000
altersspezifische Rate je 10 000 Einwohner

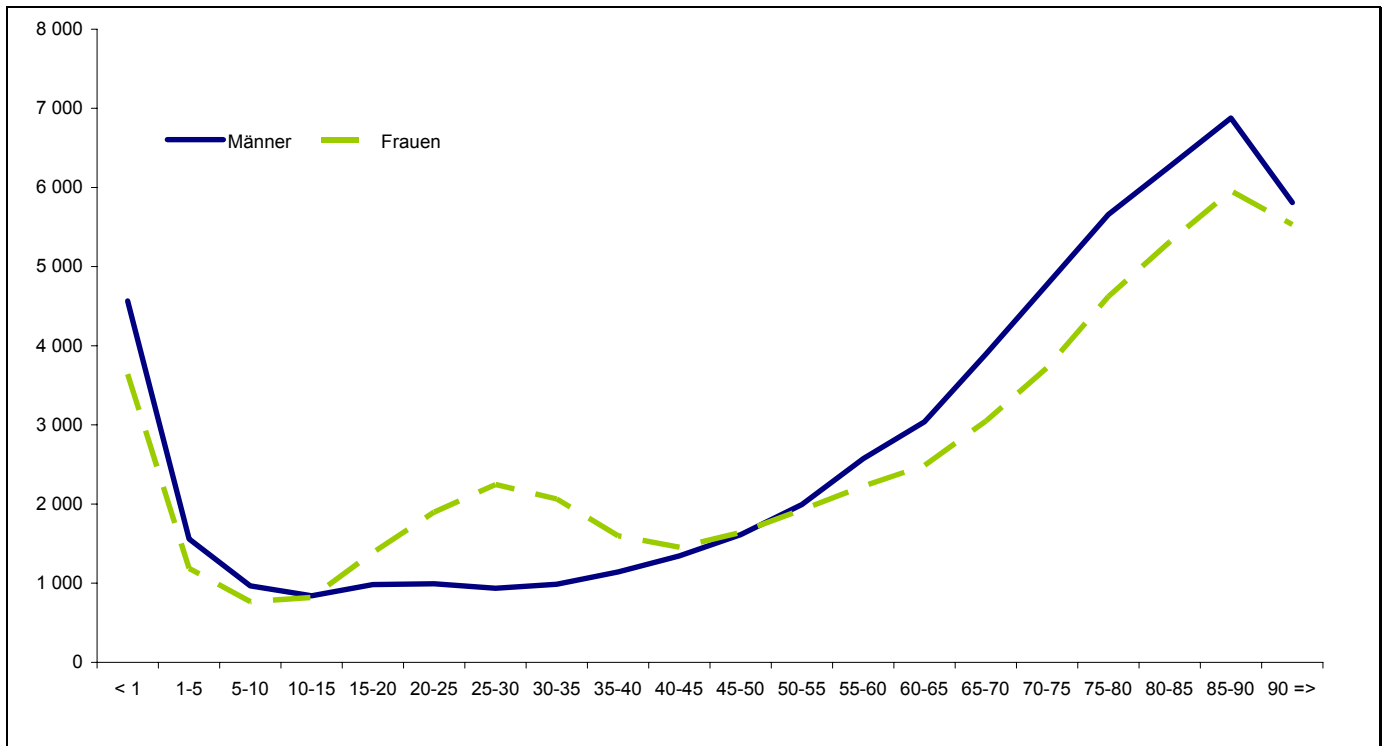

**Aus vollstationärer Krankenhausbehandlung entlassene Patientinnen und Patienten
(einschl. Sterbe- und Stundenfälle) 2000
nach ausgewählten Diagnosekapiteln
Anzahl in 1 000**

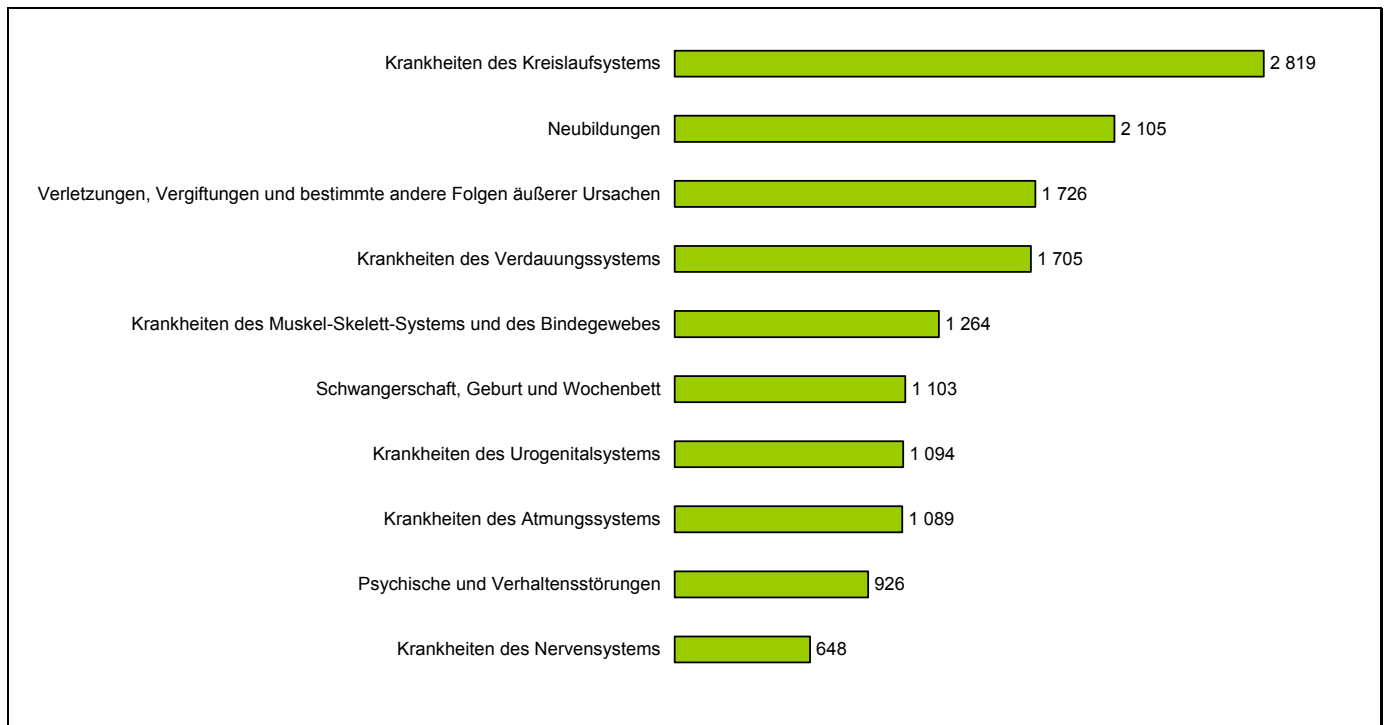

**Aus vollstationärer Krankenhausbehandlung entlassene Patientinnen und Patienten
(einschl. Sterbe- und Stundenfälle) 2000
Die 10 häufigsten Hauptdiagnosen*) nach Geschlecht
Anzahl in 1 000**

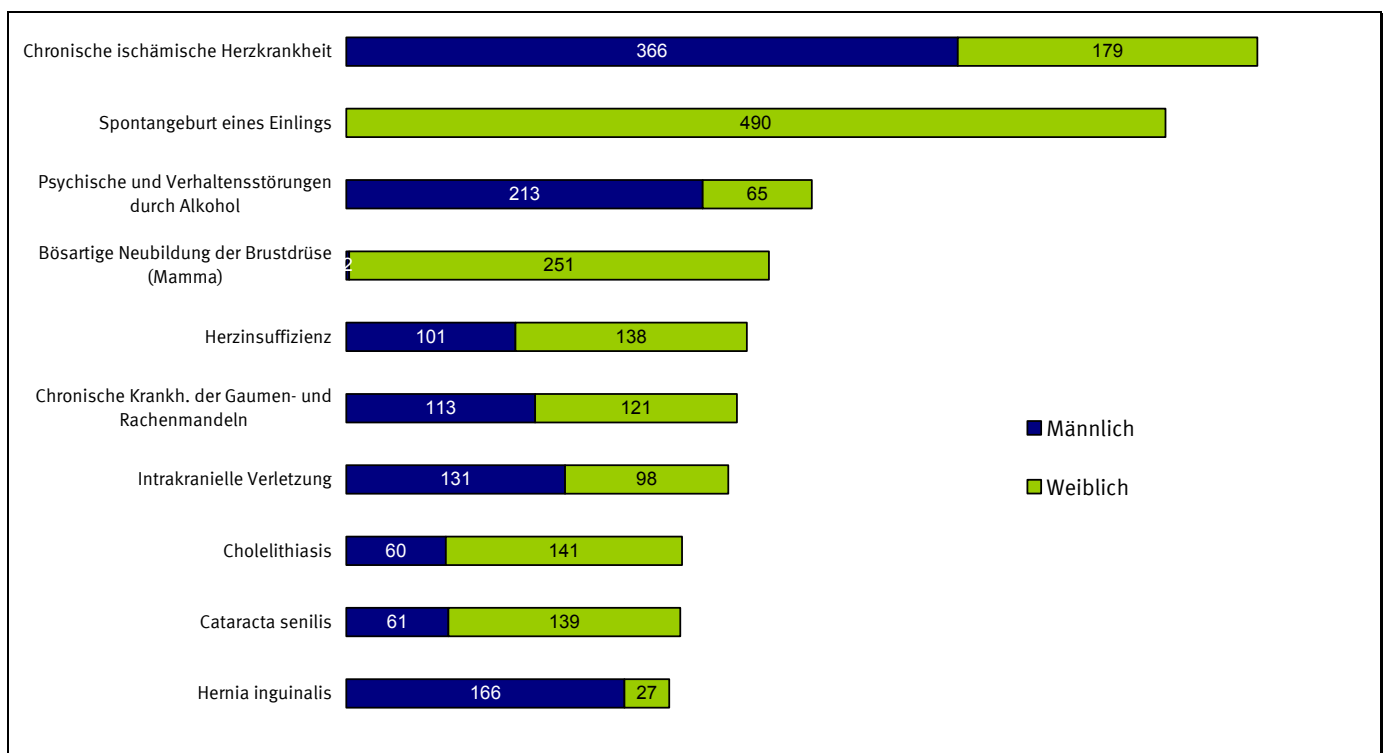

*) nur ICD-10 kodierte Fälle.

Tabellenteil
1 Aus dem Krankenhaus entlassene vollstationäre Patientinnen und Patienten (einschl. Sterbe- und Stundenfälle)
Zeitreihe 1996 bis 2000¹⁾

1.1 Eckdaten

Gegenstand der Nachweisung	1996	1997	1998	1999	2000				
						1997	1998	1999	2000
	Anzahl					im Prozent			
Anzahl der Patienten	16 124 015	16 388 506	16 825 974	17 027 961	17 187 527	1,6	2,7	1,2	0,9
- männlich	7 175 209	7 330 133	7 539 580	7 664 738	7 754 764	2,2	2,9	1,7	1,2
- weiblich	8 948 639	9 058 121	9 285 894	9 362 968	9 432 580	1,2	2,5	0,8	0,7
Standardisierte Rate je 10 000 Einwohner²⁾³⁾	-	-	-	-	1 949	-	-	-	-
- männlich	-	-	-	-	1 794	-	-	-	-
- weiblich	-	-	-	-	2 097	-	-	-	-
Altersspezifische Rate je 10 000 Einwohner²⁾									
- 0 bis unter 15 Jahre	-	-	-	-	1 175	-	-	-	-
- 15 bis unter 45 Jahre	-	-	-	-	1 415	-	-	-	-
- 45 bis unter 65 Jahre	-	-	-	-	2 188	-	-	-	-
- 65 Jahre und älter	-	-	-	-	4 485	-	-	-	-
Kurzlieger (1 bis 3 Tage)	3 832 089	4 025 976	4 283 540	4 496 595	4 710 656	5,1	6,4	5,0	4,8
Stundenfälle	927 599	930 481	886 948	829 959	777 404	0,3	-4,7	-6,4	-6,3
Sterbefälle	396 625	395 370	399 376	399 277	399 413	-0,3	1,0	0,0	0,0
Operationen im Zusammenhang mit der Hauptdiagnose	-	-	-	-	6 711 482	-	-	-	-
Durchschnittliche Verweildauer (in Tagen)	-	-	-	-	9,7	-	-	-	-

1 Aus dem Krankenhaus entlassene vollstationäre Patientinnen und Patienten (einschl. Sterbe- und Stundenfälle)
Zeitreihe 1996 bis 2000¹⁾

1.2 Nach Krankheitsklassen

Pos.-Nr. der ICD-10	Diagnoseklasse	1996	1997	1998	1999	2000	Veränderung zum Vorjahr				Pos.-Nr. der ICD-9
	Behandlungsanlass						1997	1998	1999	2000	
	Insgesamt.....	16 124 015	16 388 506	16 825 974	17 027 961	17 187 527	1,6	2,7	1,2	0,9	
A00-T98	Krankheiten, Verletzungen und Vergiftungen.....	15 908 202	16 176 680	16 618 168	16 821 993	17 043 722	1,7	2,7	1,2	1,3	001-999
A00-B99	Bestimmte infektiöse und parasitäre Krankheiten.....	294 135	297 099	300 425	308 892	329 936	1,0	1,1	2,8	6,8	001-139
C00-D48	Neubildungen.....	1 916 062	1 954 725	2 036 312	2 080 082	2 104 721	2,0	4,2	2,1	1,2	140-239
D50-D89	Krankheiten des Blutes und der blutbildenden Organe sowie bestimmte Störungen mit Beteiligung des Immunsystems	106 804	110 755	113 681	114 571	106 089	3,7	2,6	0,8	-7,4	279-289
E00-E90	Endokrine, Ernährungs- und Stoffwechselkrankheiten.....	457 752	463 022	477 270	472 992	491 764	1,2	3,1	-0,9	4,0	240-278
F00-F99	Psychische und Verhaltensstörungen.....	823 164	852 548	885 011	896 190	926 300	3,6	3,8	1,3	3,4	290-319
G00-G99	Krankheiten des Nervensystems.....	364 344	377 062	392 950	417 938	648 072	3,5	4,2	6,4	55,1	320-359
H00-H59	Krankheiten des Auges und der Augenanhangsgebilde.....	439 507	442 975	432 012	432 201	420 426	0,8	-2,5	0,0	-2,7	360-379
H60-H95	Krankheiten des Ohres und des Warzenfortsatzes.....	177 713	181 735	188 801	188 259	191 999	2,3	3,9	-0,3	2,0	380-389
I00-I99	Krankheiten des Kreislaufsystems.....	2 591 360	2 664 228	2 811 995	2 852 047	2 818 895	2,8	5,5	1,4	-1,2	390-459
J00-J99	Krankheiten des Atmungssystems.....	1 077 650	1 058 102	1 107 721	1 107 447	1 089 252	-1,8	4,7	0,0	-1,6	460-519
K00-K93	Krankheiten des Verdauungssystems.....	1 511 767	1 540 345	1 584 922	1 613 585	1 704 716	1,9	2,9	1,8	5,6	520-579
L00-L99	Krankheiten der Haut und der Unterhaut.....	229 583	234 007	243 277	246 789	241 796	1,9	4,0	1,4	-2,0	680-709
M00-M99	Krankheiten d. Muskel-Skelett-Systems u. des Bindegewebes.....	1 062 143	1 101 319	1 159 034	1 211 776	1 264 040	3,7	5,2	4,6	4,3	710-739
N00-N99	Krankheiten des Urogenitalsystems.....	1 158 572	1 125 447	1 125 631	1 126 267	1 093 521	-2,9	0,0	0,1	-2,9	580-629
O00-O99	Schwangerschaft, Geburt und Wochenbett.....	1 171 421	1 185 686	1 151 431	1 123 570	1 103 446	1,2	-2,9	-2,4	-1,8	630-676
P00-P96	Bestimmte Zustände, die ihren Ursprung in der Perinatalperiode haben.....	118 428	115 726	111 827	111 406	114 560	-2,3	-3,4	-0,4	2,8	760-779
Q00-Q99	Angeborene Fehlbildungen, Deformitäten und Chromosomenanomalien.....	127 312	126 497	123 005	121 586	131 469	-0,6	-2,8	-1,2	8,1	740-759
R00-R99	Symptome und abnorme klinische und Laborbefunde, die a.n.k. sind.....	571 506	633 428	673 106	681 024	536 781	10,8	6,3	1,2	-21,2	780-799
S00-T98	Verletzungen, Vergiftungen und bestimmte andere Folgen äußerer Ursachen.....	1 708 979	1 711 974	1 699 757	1 715 371	1 725 939	0,2	-0,7	0,9	0,6	800-999
Z00-Z99 ⁴⁾	Faktoren, die den Gesundheitszustand beeinflussen und zur Inanspruchnahme des Gesundheitswesens führen.....	165 648	179 999	181 915	182 251	109 298	8,7	1,1	0,2	-40,0	V01-V82 ²⁾
	Ohne Diagnoseangabe.....	50 165	31 827	25 891	23 717	34 507	-36,6	-18,7	-8,4	45,5	Ohne

¹⁾ Siehe Erläuterungen zu Vergleichbarkeit der Ergebnisse seit 1993.

²⁾ Ohne Patientinnen und Patienten mit ausländischem Wohnort.

³⁾ Standardisiert anhand der neuen Europastandardbevölkerung.

⁴⁾ Ohne Z38: gesunde Neugeborene.

2 Aus dem Krankenhaus entlassene vollstationäre Patientinnen und Patienten (einschl. Sterbe- und Stundenfälle) 2000 nach ausgewählten Diagnosen und Altersgruppen

Europäische Kurzliste
2.1 Ins gesamt
2.1.1 Anzahl

Lfd. Nr.	Diagnose/Behandlungsanlass ¹⁾ Pos.-Nr. der ICD-10	Insgesamt	davon im Alter von ... bis unter ... Jahren																				95 und mehr	unbe- kannt	Lfd. Nr.
			unter 1 Jahr	1 - 5	5 - 10	10 - 15	15 - 20	20 - 25	25 - 30	30 - 35	35 - 40	40 - 45	45 - 50	50 - 55	55 - 60	60 - 65	65 - 70	70 - 75	75 - 80	80 - 85	85 - 90	90 - 95			
1	Insgesamt	17 187 527	317 835	439 806	363 336	395 013	548 343	663 964	805 993	1 035 579	984 818	887 151	929 266	945 906	1 240 466	1 555 169	1 411 588	1 494 969	1 416 792	776 392	688 585	245 022	41 298	236	1
2	A00-T98 Krankheiten, Verletzungen und Vergiftungen	17 043 722	310 761	436 617	359 814	389 291	544 867	659 461	798 750	1 021 463	966 541	874 352	921 215	938 870	1 231 366	1 544 199	1 402 829	1 486 548	1 410 453	773 755	686 702	244 455	41 208	205	2
3	A00-B99 Bestimmte infektiöse u. parasitäre Krankheiten	329 936	27 161	40 818	17 991	15 216	15 506	15 133	14 349	17 050	16 549	14 018	12 900	12 077	14 727	17 628	15 952	17 628	18 254	11 189	10 836	4 252	700	2	3
4	A15-A19, B90 Tuberkulose einschl. ihrer Folgezustände	12 678	107	407	245	226	324	494	781	772	868	925	845	743	923	1 090	939	1 061	934	451	406	125	12	-	4
5	A39 Meningokokkeninfektion	1 266	179	261	91	100	176	45	29	25	30	26	27	29	29	44	29	47	42	25	21	8	3	-	5
6	B15-B19 Virushepatitis	17 283	154	143	338	360	669	1 264	1 333	1 712	2 076	2 020	1 749	1 243	1 236	1 103	710	581	380	125	72	15	-	-	6
7	B20-B24 HIV-Krankheit (Humane Immundefizienz-Viruskrankheit)	6 054	32	37	44	60	51	160	472	1 047	1 404	986	613	378	326	226	113	58	28	14	3	2	-	-	7
8	C00-D48 Neubildungen	2 104 721	4 707	15 781	13 325	14 982	17 637	17 861	25 271	47 785	77 447	106 933	144 081	159 290	236 371	314 082	276 795	265 980	202 260	86 808	58 897	16 386	2 024	18	8
9	C00-C97 Bösartige Neubildungen	1 693 566	1 230	12 257	10 136	10 045	10 386	9 280	13 336	25 987	42 783	61 558	95 017	122 366	200 945	274 835	246 313	236 690	178 271	75 554	50 847	13 998	1 719	13	9
10	C00-C14 Bösartige Neubildungen der Lippe, Mundhöhle und des Pharynx	48 805	15	41	40	131	173	212	211	376	1 024	2 835	5 513	6 889	9 315	8 728	5 451	3 852	2 212	892	643	226	26	-	10
11	C15 Bösartige Neubildung des Ösophagus	24 469	-	-	1	2	5	3	18	57	258	707	1 574	2 441	4 311	4 926	3 959	2 961	1 867	699	495	164	21	-	11
12	C16 Bösartige Neubildung des Magens	55 026	2	-	-	1	13	49	177	549	1 131	1 891	2 653	3 198	5 584	8 490	8 390	8 549	7 131	3 337	2 815	937	129	-	12
13	C18 Bösartige Neubildung des Dickdarmes	151 759	-	4	4	13	83	77	244	720	1 608	2 339	4 559	7 428	15 433	24 927	25 727	27 887	22 596	9 596	6 487	1 816	209	2	13
14	C19-C21 Bösartige Neubildung des Rektums und des Anus	100 945	3	4	3	1	6	21	111	435	985	1 870	3 960	6 791	13 324	19 957	17 041	16 112	11 423	4 595	3 162	1 010	131	-	14
15	C22 Bösartige Neubildung der Leber und der intrahepatischen Gallengänge	19 969	25	80	61	86	75	39	38	121	212	382	633	1 216	2 054	3 512	3 520	3 527	2 584	1 054	566	175	9	-	15
16	C25 Bösartige Neubildung des Pankreas	43 261	10	7	4	6	8	37	83	112	420	890	1 804	2 733	5 205	7 780	6 727	6 945	5 589	2 521	1 780	539	61	-	16
17	C32-C34 Bösartige Neubildung des Larynx, der Trachea, der Bronchien u. der Lunge	199 439	1	8	3	11	31	61	185	546	1 995	5 317	10 828	16 467	29 311	37 990	36 370	32 817	18 570	5 806	2 572	509	39	2	17
18	C43 Bösartiges Melanom der Haut	23 449	-	7	5	34	123	254	518	996	1 284	1 398	1 759	1 962	2 875	3 382	2 790	2 601	1 883	843	592	127	16	-	18
19	C50 Bösartige Neubildung der Brustdrüse (Mamma)	256 826	4	8	4	8	57	130	815	4 570	10 341	17 822	26 779	29 329	39 020	44 184	29 725	23 909	17 968	6 925	4 078	1 027	123	-	19
20	C53 Bösartige Neubildung der Cervix uteri	21 709	-	1	3	-	7	68	441	1 452	2 504	2 788	2 753	2 143	1 929	2 111	1 593	1 399	1 286	690	408	124	9	-	20
21	C54-C55 Bösartige Neubildung des Corpus uteri und des Uterus, Teil n.n.bez.	23 417	-	-	2	3	8	24	29	82	298	481	779	1 262	2 586	4 080	3 766	3 753	3 483	1 489	1 012	252	28	-	21
22	C61 Bösartige Neubildung der Prostata	81 749	-	2	2	3	8	7	9	23	37	115	659	1 978	7 134	15 614	17 451	17 331	11 482	5 185	3 707	892	107	3	22
23	C67 Bösartige Neubildung der Harnblase	93 109	1	45	31	23	47	77	120	270	653	1 400	2 460	3 794	7 387	12 859	14 710	18 193	15 585	7 969	5 758	1 548	179	-	23
24	C81-C96 Bösartige Neubildung des lymphatischen, blutbildenden und verwandten Gewebes	181 968	377	6 230	5 621	4 975	4 719	3 279	3 345	4 775	5 592	6 086	7 996	10 278	16 606	23 461	22 917	22 547	19 083	8 272	4 775	949	84	1	24
25	D50-D89 Krankheiten des Blutes und der blutbildenden Organe sowie bestimmte Störungen mit Beteiligung des Immunsystems	106 089	1 675	4 817	4 502	3 342	3 212	2 430	2 207	2 919	3 334	3 639	3 964	3 718	4 842	7 341	7 966	10 533	13 005	8 783	9 479	3 849	662	-	25
26	E00-E90 Endokrine, Ernährungs- und Stoffwechselkrankheiten	491 764	7 634	13 237	8 531	10 687	8 465	7 709	10 306	16 979	22 880	25 343	29 843	33 097	40 552	51 816	47 861	47 639	46 451	26 707	24 728	9 631	1 660	8	26
27	E10-E14 Diabetes mellitus	212 863	40	1 000	2 210	4 773	4 239	3 027	3 110	4 650	6 132	7 536	10 188	12 926	17 183	25 721	25 315	26 023	26 707	15 584	12 380	3 694	419	6	27
28	F00-F99 Psychische und Verhaltensstörungen	926 300	2 538	4 651	10 159	21 346	50 244	60 407	62 254	91 033	114 133	109 206	89 371	62 192	54 907	48 314	31 952	30 846	33 364	20 513	20 591	7 156	1 111	12	28
29	F10 Psychische und Verhaltensstörungen durch Alkohol	280 622	27	35	29	2 554	9 518	7 472	11 030	27 295	47 390	52 860	43 112	27 481	21 853	16 286	7 493	3 702	1 640	483	275	71	14	2	29
30	F11-F16, F18-F19 Psychische und Verhaltensstörungen durch andere psychotrope Substanzen	85 326	98	121	25	551	10 385	19 043	15 573	14 182	10 085	5 947	3 048	1 489	1 171	976	652	596	614	350	293	114	13	-	30
31	G00-G09 Krankheiten des Nervensystems	648 072	10 989	17 150	18 465	17 765	16 270	15 383	17 827	28 312	36 109	38 987	44 050	46 053	57 868	64 518	52 610	53 033	51 610	28 643	24 023	7 224	990	13	31
32	G00-G03 Meningitis	14 649	988	2 066	2 940	1 541	857	635	708	1 013	750	512	416	325	369	425	310	313	254	107	98	18	4	-	32
33	H00-H59 Krankheiten des Auges und der Augenanhangsgebilde	420 426	1 500	4 280	6 811	3 689	3 160	3 205	3 788	5 318	6 789	7 410	9 578	12 414	20 842	35 316	42 833	65 293	86 976	53 021	38 358	8 902	936	7	33
34	H60-H95 Krankheiten des Ohres und des Warzenfortsatzes	191 999	3 602	14 110	11 629	7 071	6 818	6 801	7 545	11 217	13 538	13 493	14 018	14 055	16 466	17 150	11 585	9 835	7 483	3 170	1 939	420	51	3	34
35	I00-I99 Krankheiten des Kreislaufsystems	2 818 895	2 671	3 529	4 489	8 793	12 502	15 061	20 185	38 876	61 451	84 890	124 459	160 394	248 366	357 190	366 379	413 963	398 611	221 731	197 513	67 308	10 491	43	35
36	I20-I25 Ischämische Herzkrankheiten	915 754	1	2	1	15	414	978	1 879	5 484	13 597	26 862	45 556	63 360	100 733	144 712	145 676	152 429	118 583	50 626	34 152	9 425	1 253	16	36
37	I30-I33, I39-I52 Sonstige Herzkrankheiten	618 277	1 610	972	1 001	1 790	3 486	4 061	4 412	7 127	9 627	11 823	16 657	21 803	37 424	60 386	69 980	90 605	103 569	68 857	71 215	27 150	4 710	12	37
38	I60-I69 Zerebrovaskuläre Krankheiten	400 738	274	289	234	320	626	1 063	1 466	2 853	4 708	6 858	10 503	13 628	22 626	37 581	45 474	60 819	73 474	48 945	49 122	17 255	2 616	4	38
39	J00-J99 Krankheiten des Atmungssystems	1 089 252	41 119	141 577	88 464	41 843	48 709	40 759	38 114	47 037	44 534	36 311	34 694	34 935	48 358	61 848	61 848	73 876	77 349	49 252	52 543	21 860	4 387	15	39
40	J10-J11 Grippe	8 433	3717																						

Lfd. Nr.	Diagnose/Behandlungsanlass ¹⁾ Pos.-Nr. der ICD-10	Insgesamt	davon im Alter von ... bis unter ... Jahren																				95 und mehr	unbe- kannt	Lfd. Nr.
			unter 1 Jahr	1 - 5	5 - 10	10 - 15	15 - 20	20 - 25	25 - 30	30 - 35	35 - 40	40 - 45	45 - 50	50 - 55	55 - 60	60 - 65	65 - 70	70 - 75	75 - 80	80 - 85	85 - 90	90 - 95			
1	Insgesamt	9,7	9,3	4,1	4,9	6,5	7,0	7,2	7,2	7,6	8,4	9,1	9,4	9,4	9,6	10,1	10,9	11,7	12,6	13,0	13,0	12,3	11,2	8,3	1
2	A00-T98 Krankheiten, Verletzungen und Vergiftungen	9,7	9,4	4,1	4,9	6,6	7,1	7,2	7,2	7,6	8,5	9,2	9,4	9,4	9,7	10,2	10,9	11,7	12,7	13,0	13,0	12,3	11,2	8,8	2
3	A00-B99 Bestimmte infektiöse u. parasitäre Krankheiten	9,1	6,0	4,6	4,5	4,7	5,6	6,1	7,2	8,0	8,9	10,1	10,7	11,1	12,0	12,9	13,6	14,4	14,8	14,5	13,8	12,7	11,2	17,5	3
4	A15-A19, B90 Tuberkulose einschl. ihrer Folgezustände	30,2	19,9	11,1	11,1	14,5	29,5	35,2	34,9	34,9	36,2	34,7	32,7	32,9	30,9	28,5	27,2	28,7	30,1	30,8	29,6	28,3	27,9	-	4
5	A39 Meningokokkeninfektion	12,4	11,5	9,7	8,8	10,5	13,1	14,7	15,7	10,8	15,0	15,0	12,8	21,9	15,3	18,5	13,8	18,0	16,7	9,5	12,2	5,9	3,0	-	5
6	B15-B19 Virushepatitis	7,1	3,7	5,7	5,2	5,6	7,5	6,9	6,2	6,3	5,7	5,8	6,2	7,1	7,3	9,2	10,1	12,0	13,5	15,0	15,7	11,1	-	-	6
7	B20-B24 HIV-Krankheit (Humane Immundefizienz-Viruskrankheit)	15,1	24,7	5,1	5,5	4,5	8,0	16,5	15,3	15,4	15,1	15,0	14,9	15,2	15,6	18,6	16,9	14,2	12,2	9,9	2,7	5,0	-	-	7
8	C00-D48 Neubildungen	9,3	5,8	4,9	4,9	5,5	6,3	7,0	6,9	6,9	7,3	8,0	8,2	8,4	8,6	9,1	9,7	10,4	11,5	12,4	12,9	12,2	10,8	6,8	8
9	C00-C97 Bösartige Neubildungen	9,7	8,8	5,3	5,1	5,6	6,9	8,4	7,9	7,5	7,4	7,9	8,0	8,4	8,7	9,3	9,8	10,5	11,7	12,8	13,2	12,6	11,2	7,5	9
10	C00-C14 Bösartige Neubildungen der Lippe, Mundhöhle und des Pharynx	11,8	4,4	4,1	4,7	5,8	5,9	6,5	8,9	9,9	10,5	11,0	11,2	11,3	11,7	12,3	12,4	12,4	13,1	13,7	13,5	13,3	10,0	-	10
11	C15 Bösartige Neubildung des Ösophagus	11,4	-	-	1,0	1,5	11,4	2,0	6,7	8,1	9,1	9,3	10,1	11,0	11,2	11,6	12,1	12,5	11,6	12,1	10,7	10,6	11,0	-	11
12	C16 Bösartige Neubildung des Magens	11,9	11,5	-	-	1,0	6,1	9,5	9,5	7,9	8,0	8,2	8,9	9,8	9,8	10,5	11,2	13,0	15,1	16,4	15,3	13,2	12,9	-	12
13	C18 Bösartige Neubildung des Dickdarmes	10,0	-	14,5	12,8	7,7	6,3	7,7	7,0	7,2	6,6	7,4	7,2	7,4	7,4	8,0	8,8	10,1	12,3	15,5	17,5	17,0	14,9	2,5	13
14	C19-C21 Bösartige Neubildung des Rektums und des Anus	10,4	8,3	4,5	2,0	10,0	3,0	8,6	8,4	8,0	8,6	9,0	8,5	8,4	8,7	8,9	10,1	10,9	13,2	15,6	16,4	14,4	9,7	-	14
15	C22 Bösartige Neubildung der Leber und der intrahepatischen Gallengänge	10,3	11,1	9,0	7,4	3,5	4,2	4,3	6,1	8,2	10,1	9,4	9,7	8,9	9,5	9,9	10,0	10,6	11,6	11,9	12,3	11,4	9,3	-	15
16	C25 Bösartige Neubildung des Pankreas	10,6	50,9	4,3	5,8	6,5	4,3	12,1	9,7	10,4	7,9	8,6	9,0	9,1	9,7	9,7	10,3	11,2	12,3	13,0	13,0	11,9	11,6	-	16
17	C32-C34 Bösartige Neubildung des Larynx, der Trachea, der Bronchien u. der Lunge	10,5	57,0	1,6	3,3	3,4	7,1	9,8	8,3	6,8	7,8	9,0	8,9	9,4	9,5	10,2	10,9	11,4	11,9	12,4	12,8	11,8	11,0	10,5	17
18	C43 Bösartiges Melanom der Haut	8,3	-	3,9	2,2	4,9	6,6	5,7	6,3	6,1	6,3	7,0	7,5	7,4	7,7	8,0	8,7	9,3	10,7	11,9	11,3	10,9	7,6	-	18
19	C50 Bösartige Neubildung der Brustdrüse (Mamma)	6,9	6,5	1,9	2,0	4,6	4,1	5,8	4,7	4,6	5,1	5,3	5,4	5,8	6,0	6,5	6,9	8,5	10,6	12,5	13,7	13,3	11,5	-	19
20	C53 Bösartige Neubildung der Cervix uteri	9,8	-	6,0	1,7	-	6,0	7,4	8,0	8,1	8,6	9,2	9,0	8,8	10,0	10,0	11,2	11,4	12,2	13,5	13,3	10,2	6,3	-	20
21	C54-C55 Bösartige Neubildung des Corpus uteri und des Uterus, Teil n.n.bez.	11,5	-	-	2,0	6,3	7,4	6,2	6,7	9,2	8,0	9,1	9,3	9,5	10,4	10,7	11,0	12,1	13,3	14,3	14,0	11,5	11,0	-	21
22	C61 Bösartige Neubildung der Prostata	10,4	-	1,0	14,5	13,0	8,4	6,9	4,7	9,0	4,7	7,9	9,2	10,3	10,4	10,8	10,8	10,1	9,8	10,6	11,1	9,9	8,5	10,3	22
23	C67 Bösartige Neubildung der Harnblase	8,6	5,0	5,2	6,0	4,7	4,0	5,4	5,9	6,0	6,7	6,4	6,5	7,2	7,7	8,1	8,4	8,8	9,2	9,4	9,7	10,3	9,6	-	23
24	C81-C96 Bösartige Neubildung des lymphatischen, blutbildenden und verwandten Gewebes	9,8	7,9	5,2	5,2	5,8	7,0	10,9	10,4	10,9	10,4	11,1	11,0	10,7	10,3	10,0	9,7	9,9	10,6	11,0	11,5	11,4	11,4	1,0	24
25	D50-D89 Krankheiten des Blutes und der blutbildenden Organe sowie bestimmte Störungen mit Beteiligung des Immunsystems	9,3	8,7	5,5	5,0	4,7	4,7	5,7	6,9	7,3	7,9	8,6	9,0	9,4	9,6	10,1	10,7	11,2	11,6	11,2	10,6	9,2	8,3	-	25
26	E00-E90 Endokrine, Ernährungs- und Stoffwechselkrankheiten	10,5	6,9	4,7	5,5	6,7	7,5	7,7	7,2	7,3	7,4	8,0	8,7	9,4	10,1	11,3	12,3	13,0	13,7	13,8	12,9	11,3	10,0	11,1	26
27	E10-E14 Diabetes mellitus	14,4	12,7	10,0	9,2	8,5	8,1	9,0	9,5	9,9	10,6	11,5	12,8	13,2	14,3	15,3	16,1	16,5	16,5	15,8	15,0	13,5	12,6	13,8	27
28	F00-F99 Psychische und Verhaltensstörungen	23,8	6,1	8,9	30,4	33,6	22,3	22,6	23,7	23,1	21,9	21,3	23,0	24,5	26,4	27,1	27,8	28,3	26,7	23,7	21,7	18,7	16,8	20,4	28
29	F10 Psychische und Verhaltensstörungen durch Alkohol	11,6	9,5	1,8	2,7	1,4	2,3	6,9	9,4	10,7	11,3	11,8	12,7	12,9	14,1	13,7	14,0	13,5	13,3	12,7	11,7	11,7	7,5	1,0	29
30	F11-F16, F18-F19 Psychische und Verhaltensstörungen durch andere psychotrope Substanzen	12,7	19,9	1,7	15,3	7,0	11,2	11,9	13,1	12,9	13,3	13,3	13,2	13,7	15,4	16,6	14,4	16,2	16,2	14,5	13,0	13,3	13,7	-	30
31	G00-G99 Krankheiten des Nervensystems	9,3	7,0	6,3	6,4	7,5	8,4	9,6	9,1	8,8	8,4	8,2	7,9	7,6	7,9	8,5	10,0	11,5	12,6	13,0	12,3	11,3	11,0	7,2	31
32	G00-G03 Meningitis	8,7	9,2	5,1	5,3	5,7	7,1	8,2	7,6	9,1	10,7	10,8	10,3	15,1	15,8	16,6	18,1	17,9	17,8	41,7	16,6	13,7	12,5	-	32
33	H00-H59 Krankheiten des Auges und der Augenannhangsgebilde	4,2	5,4	2,9	3,1	3,9	4,7	4,9	5,0	5,0	5,2	5,3	5,1	5,0	4,9	4,9	4,5	4,1	3,8	3,7	3,8	3,9	3,7	3,6	33
34	H60-H95 Krankheiten des Ohres und des Warzenfortsatzes	6,7	5,6	3,7	2,9	5,0	6,1	6,1	6,4	6,5	6,7	6,9	7,3	7,4	7,6	7,6	7,9	8,3	8,9	9,8	10,3	10,4	9,8	5,7	34
35	I00-I99 Krankheiten des Kreislaufsystems	10,3	9,8	5,4	4,5	4,6	5,0	5,5	5,7	6,0	6,4	6,9	7,4	7,7	8,3	9,3	10,3	11,3	12,6	13,3	13,4	12,5	11,4	9,0	35
36	I20-I25 Ischämische Herzkrankheiten	7,8	16,0	1,5	2,0	4,3	3,8	3,4	3,8	4,1	4,8	5,6	5,6	5,9	6,4	7,0	7,8	8,5	9,7	10,7	11,4	10,6	10,0	6,3	36
37	I30-I33, I39-I52 Sonstige Herzkrankheiten	11,4	9,3	5,2	4,7	5,8	5,3	5,3	5,5	5,8	6,2	6,9	7,6	8,3	9,0	10,1	11,2	12,3	13,2	13,5	13,3	12,5	11,4	7,2	37
38	I60-I69 Zerebrovaskuläre Krankheiten	14,7	10,6	8,2	9,6	12,8	11,6	11,1	11,0	12,9	13,4	14,1	14,5	14,2	14,5	14,6	14,8	15,1	15,4	15,1	14,5	13,2	12,1	15,3	38
39	J00-J99 Krankheiten des Atmungssystems	8,5	7,2	3,7	4,0	5,3	5,8	5,7	5,8	6,0	6,4	7,1	8,0	8,8	10,1	11,1	12,4	13,4	13,9	13,8	13,4	12,4	11,3	8,9	39
40	J10-J11 Grippe	7,6	5,7	5,2	4,2	4,7	4,2	3,8	4,2	4,8	5,2	6,0	7,3	7,4	8,5	8,8	10,2	11,1	11,8	12,3	12,1	12,1	11,0	-	40
41	J12-J18 Pneumonie	12,5	8,9	6,7	7,2	8,2	8,1	8,1	8,4	9,0	10,0	11,4	11,8	12,5	13,4	13,5	14,2	14,7	14,8	14,5	14,0	12,9	11,7	10,0	41
42	J40-J47 Chronische Krankheiten der unteren Atemwege	11,3	7,4	5,1	5,2	5,5	5,1	4,7	4,9	5,9	6,8	8,0	9,4	10,8	11,9	12,6	13,2	13,5	13,8	13,6	13,0	12,2	10,9	7,0	42
43	J45-J46 Asthma	7,9	7																						

2 Aus dem Krankenhaus entlassene vollstationäre Patientinnen und Patienten(einschl. Sterbe- und Stundenfälle) 2000 nach ausgewählten Diagnosen und Altersgruppen

Europäische Kurzliste
2.2 Männ lich
2.2.1 Anzahl

Lfd. Nr.	Diagnose/Behandlungsanlass ¹⁾ Pos.-Nr. der ICD-10	Insgesamt	davon im Alter von ... bis unter ... Jahren																				95 und mehr	unbe- kannt	Lfd. Nr.
			unter 1 Jahr	1 - 5	5 - 10	10 - 15	15 - 20	20 - 25	25 - 30	30 - 35	35 - 40	40 - 45	45 - 50	50 - 55	55 - 60	60 - 65	65 - 70	70 - 75	75 - 80	80 - 85	85 - 90	90 - 95			
1	Insgesamt	7 754 764	180 986	255 424	207 291	205 121	234 564	234 448	245 992	350 336	425 595	436 837	464 969	484 792	664 856	839 499	751 013	726 719	535 705	254 246	190 299	57 577	8 404	91	1
2	A00-T98 Krankheiten, Verletzungen und Vergiftungen	7 700 152	177 080	252 927	204 564	200 623	232 754	232 767	244 048	347 262	421 765	433 555	461 954	481 875	661 028	834 749	747 288	723 270	533 555	253 401	189 785	57 439	8 381	82	2
3	A00-B99 Bestimmte infektiöse u. parasitäre Krankheiten	163 766	14 896	21 965	9 534	7 396	6 705	7 039	7 332	9 333	9 812	8 283	7 334	6 649	8 085	9 377	8 317	8 085	6 418	3 368	2 755	942	141	-	3
4	A15-A19, B90 Tuberkulose einschl. ihrer Folgezustände	7 687	68	193	125	121	175	275	443	495	593	642	559	503	649	726	585	624	500	185	177	45	4	-	4
5	A39 Meningokokkeninfektion	680	100	148	58	59	97	24	16	16	18	15	15	14	13	19	16	20	13	9	8	1	1	-	5
6	B15-B19 Virushepatitis	10 269	89	82	194	228	367	830	934	1 183	1 378	1 283	1 037	680	611	576	315	261	145	49	26	1	-	-	6
7	B20-B24 HIV-Krankheit (Humane Immundefizienz-Viruskrankheit)	4 585	16	25	25	15	17	92	284	767	1 051	789	509	334	300	202	93	40	20	4	1	1	-	-	7
8	C00-D48 Neubildungen	949 086	2 016	8 260	7 536	7 661	8 226	7 894	10 016	16 321	22 129	28 812	44 861	62 116	111 878	161 836	152 768	142 110	90 429	36 137	22 095	5 390	588	7	8
9	C00-C97 Bösartige Neubildungen	841 033	701	6 579	5 806	5 391	5 853	5 744	7 465	12 309	17 191	23 239	38 447	54 919	100 875	147 493	139 985	129 718	82 101	32 315	19 641	4 739	516	6	9
10	C00-C14 Bösartige Neubildungen der Lippe, Mundhöhle und des Pharynx	37 214	8	17	22	60	94	119	136	223	722	2 333	4 535	5 427	7 459	7 041	4 231	2 727	1 263	456	264	73	4	-	10
11	C15 Bösartige Neubildung des Ösophagus	19 762	-	-	-	1	2	-	11	39	212	634	1 367	2 071	3 624	4 180	3 308	2 270	1 273	427	273	63	7	-	11
12	C16 Bösartige Neubildung des Magens	32 634	1	-	-	1	3	19	75	252	613	994	1 516	2 007	3 716	5 708	5 685	5 372	3 704	1 512	1 091	328	37	-	12
13	C18 Bösartige Neubildung des Dickdarmes	76 290	-	2	1	2	58	38	84	311	786	1 186	2 432	4 058	8 573	14 436	14 840	14 544	9 249	3 307	1 880	442	61	-	13
14	C19-C21 Bösartige Neubildung des Rektums und des Anus	59 728	3	2	3	-	3	16	48	216	544	1 063	2 294	4 306	8 753	13 280	11 165	9 975	5 537	1 693	1 028	277	22	-	14
15	C22 Bösartige Neubildung der Leber und der intrahepatischen Gallengänge	13 344	21	62	50	40	67	31	18	63	147	243	401	827	1 446	2 626	2 610	2 397	1 494	505	237	56	3	-	15
16	C25 Bösartige Neubildung des Pankreas	22 459	5	3	2	3	2	8	46	71	271	535	1 108	1 710	3 178	4 560	3 850	3 395	2 170	880	507	139	16	-	16
17	C32-C34 Bösartige Neubildung des Larynx, der Trachea, der Bronchien u. der Lunge	150 270	-	4	3	10	12	36	106	305	1 125	3 464	7 381	11 757	21 902	30 188	29 401	25 382	13 297	3 952	1 599	328	17	1	17
18	C43 Bösartiges Melanom der Haut	12 124	-	7	4	14	74	94	221	408	586	641	948	1 093	1 685	1 903	1 561	1 453	822	341	217	46	6	-	18
19	C50 Bösartige Neubildung der Brustdrüse (Mamma)	1 777	2	3	1	5	8	8	8	21	33	80	79	123	237	312	296	264	167	85	31	11	3	-	19
20	C53 Bösartige Neubildung der Cervix uteri	-	-	-	-	-	-	-	-	-	-	-	-	-	-	-	-	-	-	-	-	-	-	-	20
21	C54-C55 Bösartige Neubildung des Corpus uteri und des Uterus, Teil n.n.bez.	-	-	-	-	-	-	-	-	-	-	-	-	-	-	-	-	-	-	-	-	-	-	-	21
22	C61 Bösartige Neubildung der Prostata	81 749	-	2	2	3	8	7	9	23	37	115	659	1 978	7 134	15 614	17 451	17 331	11 482	5 185	3 707	892	107	3	22
23	C67 Bösartige Neubildung der Harnblase	68 986	-	23	20	7	32	43	87	169	407	1 003	1 873	2 880	5 907	10 001	11 734	14 120	11 050	5 295	3 413	836	86	-	23
24	C81-C96 Bösartige Neubildung des lymphatischen, blutbildenden und verwandten Gewebes	95 989	220	3 380	3 419	2 964	2 497	1 962	1 825	2 985	3 316	3 430	4 620	5 778	9 514	13 334	12 569	11 381	7 781	3 089	1 646	244	34	1	24
25	D50-D89 Krankheiten des Blutes und der blutbildenden Organe sowie bestimmte Störungen mit Beteiligung des Immunsystems	43 653	1 025	2 836	2 606	1 870	1 533	1 037	1 008	1 256	1 436	1 462	1 647	1 641	2 381	3 604	3 893	4 447	4 167	2 405	2 362	910	127	-	25
26	E00-E90 Endokrine, Ernährungs- und Stoffwechselkrankheiten	183 583	4 081	6 919	4 408	5 441	3 960	2 878	3 383	5 576	8 039	9 631	11 942	14 307	18 206	22 810	19 797	17 007	12 052	6 147	4 994	1 739	264	2	26
27	E10-E14 Diabetes mellitus	97 530	13	553	1 057	2 332	2 054	1 549	1 654	2 698	3 858	4 903	6 456	8 079	10 389	14 362	12 457	10 540	7 576	3 745	2 536	649	69	1	27
28	F00-F99 Psychische und Verhaltensstörungen	512 209	1 331	2 773	7 144	11 804	24 390	36 602	38 298	56 281	71 799	69 482	54 349	35 560	29 876	24 676	14 323	11 634	9 214	5 530	5 303	1 603	232	5	28
29	F10 Psychische und Verhaltensstörungen durch Alkohol	214 819	18	17	21	1 415	6 241	5 732	8 860	21 767	37 779	41 785	33 240	20 501	16 165	12 064	5 383	2 558	904	229	111	22	6	1	29
30	F11-F16, F18-F19 Psychische und Verhaltensstörungen durch andere psychotrope Substanzen	60 001	52	74	16	225	6 675	14 330	12 030	10 669	7 232	4 231	1 948	805	539	422	242	197	143	86	65	18	2	-	30
31	G00-G99 Krankheiten des Nervensystems	349 555	6 066	9 741	10 873	9 353	7 746	7 466	8 955	15 309	20 440	23 177	26 802	28 698	36 798	40 552	31 317	27 758	20 429	9 486	6 667	1 710	204	8	31
32	G00-G03 Meningitis	8 286	609	1 347	1 982	946	408	308	311	486	391	258	199	166	198	215	158	147	97	23	28	6	3	-	32
33	H00-H59 Krankheiten des Auges und der Augenanhangsgebilde	155 862	803	2 249	3 622	1 910	1 579	1 653	1 907	2 868	3 640	4 031	5 059	6 409	10 726	17 189	19 124	24 158	24 401	13 279	9 058	2 004	191	2	33
34	H60-H95 Krankheiten des Ohres und des Warzenfortsatzes	94 239	2 133	8 290	6 630	3 838	3 415	3 226	3 624	5 878	6 959	6 821	7 016	7 029	8 147	8 129	5 149	4 001	2 419	922	473	127	12	1	34
35	I00-I99 Krankheiten des Kreislaufsystems	1 468 515	1 459	2 063	2 445	4 596	6 510	8 302	10 691	20 593	34 727	50 995	76 691	101 367	160 618	225 974	221 295	224 785	166 024	76 716	54 938	15 640	2 072	14	35
36	I20-I25 Ischämische Herzkrankheiten	588 650	-	1	-	4	281	692	1 429	4 378	10 850	21 076	35 154	48 388	75 890	103 483	97 911	94 004	59 271	21 303	11 593	2 621	313	8	36
37	I30-I33, I39-I52 Sonstige Herzkrankheiten	295 856	868	528	520	876	1 898	2 336	2 569	4 232	5 919	7 408	10 739	14 356	24 537	38 563	41 518	46 937	40 986	23 378	20 133	6 588	964	3	37
38	I60-I69 Zerebrovaskuläre Krankheiten	185 080	158	170	152	171	314	526	715	1 418	2 388	3 627	5 957	8 433	14 931	24 339	27 912	32 373	28 861	15 846	12 589	3 730	469	1	38
39	J00-J99 Krankheiten des Atmungssystems	588 347	25 291	83 562	48 612	19 122	19 383	19 397	19 783	26 088	25 597	21 504	19 941	20 144	29 217	38 750	39 055	44 472	38 829	21 657	19 794	6 947	1 189	13	39
40	J10-J11 Grippe	3 835	193	391	216	210	154	154	187	206	169	171	159	155	236	241	223	253	215	100	129	60	13	-	40
41	J12-J18 Pneumonie	129 011	7 7																						

Statistisches Bundesamt, Krankenhausdiagnosestatistik, 2000

2 Aus dem Krankenhaus entlassene vollstationäre Patientinnen und Patienten(einschl. Sterbe- und Stundenfälle) 2000 nach ausgewählten Diagnosen und Altersgruppen

Europäische Kurzliste

2.3 Weib lich

2.3.1 Anzahl

Lfd. Nr.	Diagnose/Behandlungsanlass ¹⁾ Pos.-Nr. der ICD-10	Insgesamt	davon im Alter von ... bis unter ... Jahren																				95 und mehr	unbe- kannt	Lfd. Nr.
			unter 1 Jahr	1 - 5	5 - 10	10 - 15	15 - 20	20 - 25	25 - 30	30 - 35	35 - 40	40 - 45	45 - 50	50 - 55	55 - 60	60 - 65	65 - 70	70 - 75	75 - 80	80 - 85	85 - 90	90 - 95			
1	Insgesamt	9 432 580	136 847	184 379	156 041	189 885	313 772	429 511	559 993	685 233	559 210	450 304	464 285	461 102	575 603	715 653	660 561	768 235	881 073	522 137	498 283	187 443	32 893	137	1
2	A00-I98 Krankheiten, Verletzungen und Vergiftungen	9 343 388	133 679	183 687	155 246	188 661	312 106	426 689	554 694	674 191	544 763	440 787	459 249	456 983	570 331	709 433	655 527	763 263	876 884	520 345	496 914	187 014	32 826	116	2
3	A00-B99 Bestimmte infektiöse u. parasitäre Krankheiten	166 168	12 265	18 853	8 457	7 820	8 801	8 094	7 016	7 717	6 737	5 735	5 566	5 427	6 642	8 251	7 635	9 543	11 836	7 821	8 081	3 310	559	2	3
4	A15-A19, B90 Tuberkulose einschl. ihrer Folgezustände	4 990	39	214	120	105	149	219	337	277	275	283	286	240	274	364	354	437	434	266	229	80	8	-	4
5	A39 Meningokokkeninfektion	586	79	113	33	41	79	21	13	9	12	11	12	15	16	25	13	27	29	16	13	7	2	-	5
6	B15-B19 Virushepatitis	7 014	65	61	144	132	302	434	399	529	698	737	712	563	625	527	395	320	235	76	46	14	-	-	6
7	B20-B24 HIV-Krankheit (Humane Immundefizienz-Viruskrankheit)	1 469	16	12	19	45	34	68	188	280	353	197	104	44	26	24	20	18	8	10	2	1	-	-	7
8	C00-D48 Neubildungen	1 155 629	2 691	7 520	5 789	7 321	9 411	9 967	15 255	31 464	55 318	78 121	99 220	97 171	124 493	152 246	124 026	123 870	111 831	50 671	36 802	10 996	1 436	10	8
9	C00-C97 Bösartige Neubildungen	852 530	529	5 678	4 330	4 654	4 533	3 536	5 871	13 678	25 592	38 319	56 570	67 445	100 070	127 342	106 327	106 972	96 170	43 239	31 206	9 259	1 203	7	9
10	C00-C14 Bösartige Neubildungen der Lippe, Mundhöhle und des Pharynx	11 591	7	24	18	71	79	93	75	153	302	502	978	1 462	1 856	1 687	1 220	1 125	949	436	379	153	22	-	10
11	C15 Bösartige Neubildung des Ösophagus	4 707	-	-	1	1	3	3	7	18	46	73	207	370	687	746	651	691	594	272	222	101	14	-	11
12	C16 Bösartige Neubildung des Magens	22 392	1	-	-	-	10	30	102	297	518	897	1 137	1 191	1 868	2 782	2 705	3 177	3 427	1 825	1 724	609	92	-	12
13	C18 Bösartige Neubildung des Dickdarms	75 469	-	2	3	11	25	39	160	409	822	1 153	2 127	3 370	6 860	10 491	10 887	13 343	13 347	6 289	4 607	1 374	148	2	13
14	C19-C21 Bösartige Neubildung des Rektums und des Anus	41 217	-	2	-	1	3	5	63	219	441	807	1 666	2 485	4 571	6 677	5 876	6 637	5 886	2 902	2 134	733	109	-	14
15	C22 Bösartige Neubildung der Leber und der intrahepatischen Gallengänge	6 625	4	18	11	46	8	20	58	65	139	232	389	608	886	910	1 130	1 090	549	329	119	6	-	-	15
16	C25 Bösartige Neubildung des Pankreas	20 802	5	4	2	3	6	29	37	41	149	355	696	1 023	2 027	3 220	2 877	3 550	3 419	1 641	1 273	400	45	-	16
17	C32-C34 Bösartige Neubildung des Larynx, der Trachea, der Bronchien u. der Lunge	49 169	1	4	-	1	19	25	79	241	870	1 853	3 447	4 710	7 409	7 802	6 969	7 435	5 273	1 854	973	181	22	1	17
18	C43 Bösartiges Melanom der Haut	11 325	-	-	1	20	49	160	297	588	698	757	811	869	1 190	1 479	1 229	1 148	1 061	502	375	81	10	-	18
19	C50 Bösartige Neubildung der Brustdrüse (Mamma)	255 049	2	5	3	3	49	122	807	4 549	10 308	17 742	26 700	29 206	38 783	43 872	29 429	23 645	17 801	6 840	4 047	1 016	120	-	19
20	C53 Bösartige Neubildung der Cervix uteri	21 709	-	1	3	-	7	68	441	1 452	2 504	2 788	2 753	2 143	1 929	2 111	1 593	1 399	1 286	690	408	124	9	-	20
21	C54-C55 Bösartige Neubildung des Corpus uteri und des Uterus, Teil n.n.bez.	23 417	-	-	2	3	8	24	29	82	298	481	779	1 262	2 586	4 080	3 766	3 753	3 483	1 489	1 012	252	28	-	21
22	C61 Bösartige Neubildung der Prostata	-	-	-	-	-	-	-	-	-	-	-	-	-	-	-	-	-	-	-	-	-	-	-	22
23	C67 Bösartige Neubildung der Harnblase	24 121	1	22	11	16	15	34	33	101	246	397	587	913	1 480	2 858	2 975	4 073	4 535	2 674	2 345	712	93	-	23
24	C81-C96 Bösartige Neubildung des lymphatischen, blutbildenden und verwandten Gewebes	85 978	157	2 850	2 202	2 011	2 222	1 317	1 520	1 790	2 276	2 656	3 376	4 499	7 092	10 127	10 348	11 166	11 302	5 183	3 129	705	50	-	24
25	D50-D89 Krankheiten des Blutes und der blutbildenden Organe sowie bestimmte Störungen mit Beteiligung des Immunsystems	62 435	650	1 981	1 896	1 472	1 679	1 393	1 199	1 663	1 898	2 176	2 317	2 077	2 461	3 737	4 073	6 086	8 838	6 378	6 987	2 939	535	-	25
26	E00-E90 Endokrine, Ernährungs- und Stoffwechselerkrankheiten	308 178	3 553	6 318	4 123	5 246	4 505	4 831	6 923	11 402	14 840	15 712	17 901	18 790	22 346	29 006	28 064	30 632	34 399	20 560	19 734	7 891	1 396	6	26
27	E10-E14 Diabetes mellitus	115 333	27	447	1 153	2 441	2 185	1 478	1 456	1 952	2 274	2 633	3 732	4 847	6 794	11 359	12 858	15 483	19 131	11 839	9 844	3 045	350	5	27
28	F00-F99 Psychische und Verhaltensstörungen	414 085	1 207	1 878	3 015	9 541	25 854	23 805	23 956	34 751	42 334	39 723	35 022	26 630	25 030	23 638	17 629	19 212	24 150	14 983	15 288	5 553	879	7	28
29	F10 Psychische und Verhaltensstörungen durch Alkohol	65 801	9	18	8	1 138	3 277	1 740	2 170	5 528	9 611	11 075	9 872	6 980	5 687	4 222	2 110	1 144	736	254	164	49	8	1	29
30	F11-F16, F18-F19 Psychische und Verhaltensstörungen durch andere psychotrope Substanzen	25 325	46	47	9	326	3 710	4 713	3 543	3 513	2 853	1 716	1 100	684	632	554	410	399	471	264	228	96	11	-	30
31	G00-G99 Krankheiten des Nervensystems	298 511	4 923	7 409	7 772	8 412	8 524	7 917	8 871	13 003	15 669	15 810	17 248	17 355	21 070	23 964	21 293	25 275	31 180	19 155	17 356	5 514	786	5	31
32	G00-G03 Meningitis	6 363	379	719	958	595	449	327	397	527	359	254	217	159	171	210	152	166	157	84	70	12	1	-	32
33	H00-H59 Krankheiten des Auges und der Augenanhangsgebilde	264 564	697	2 031	3 189	1 779	1 581	1 552	1 881	2 450	3 149	3 379	4 519	6 005	10 116	18 127	23 709	41 135	62 575	39 742	29 300	6 898	745	5	33
34	H60-H95 Krankheiten des Ohres und des Warzenfortsatzes	97 758	1 469	5 819	4 999	3 233	3 403	3 575	3 921	5 339	6 579	6 672	7 002	7 026	8 318	9 021	6 436	5 834	5 064	2 248	1 466	293	39	2	34
35	I00-I99 Krankheiten des Kreislaufsystems	1 350 351	1 212	1 465	2 044	4 197	5 991	6 759	9 494	18 283	26 723	33 895	47 766	59 026	87 746	131 214	145 082	189 171	232 584	145 012	142 575	51 667	8 419	26	35
36	I20-I25 Ischämische Herzkrankheiten	327 099	1	1	1	11	133	286	450	1 106	2 747	5 786	10 402	14 972	24 842	41 229	47 765	58 424	59 310	29 323	22 559	6 804	940	7	36
37	I30-I33, I39-I52 Sonstige Herzkrankheiten	322 414	742	444	481	914	1 588	1 725	1 843	2 895	3 708	4 415	5 918	7 446	12 887	21 822	28 462	43 667	62 583	45 477	51 082	20 562	3 746	7	37
38	I60-I69 Zerebrovaskuläre Krankheiten	215 648	116	119	82	149	312	537	751	1 435	2 319	3 231	4 544	5 195	7 694	13 242	17 562	28 442	44 612	33 099	36 533	13 524	2 147	3	38
39	J00-J99 Krankheiten des Atmungssystems	500 893	15 828	58 015	39 851	22 720	29 326	21 361	18 331	20 949	18 936	14 626	14 752	14 791	19 141	23 097	22 791	29 404	38 518	27 594	32 749	14 913	3 198	2	39
40	J10-J11 Grippe	4 598	178	304	171	232	220	210	197	253	199	163	179	149	202	270	256	291	375						

Lfd. Nr.	Diagnose/Behandlungsanlass ¹⁾ Pos.-Nr. der ICD-10	Insgesamt	davon im Alter von ... bis unter ... Jahren																				Lfd. Nr.			
			unter 1 Jahr	1 - 5	5 - 10	10 - 15	15 - 20	20 - 25	25 - 30	30 - 35	35 - 40	40 - 45	45 - 50	50 - 55	55 - 60	60 - 65	65 - 70	70 - 75	75 - 80	80 - 85	85 - 90	90 - 95		95 und mehr	unbe- kannt	
1	Insgesamt	9,7	9,6	4,2	4,7	6,3	6,8	6,4	6,5	6,8	7,7	8,7	9,1	9,2	9,6	10,2	11,2	12,3	13,2	13,4	13,4	12,5	11,4	9,2	1	
2	A00-T98 Krankheiten, Verletzungen und Vergiftungen	9,8	9,7	4,2	4,7	6,3	6,8	6,5	6,5	6,9	7,8	8,8	9,2	9,3	9,6	10,2	11,3	12,3	13,2	13,5	13,4	12,5	11,4	9,9	2	
3	A00-B99 Bestimmte infektiöse u. parasitäre Krankheiten	8,9	6,0	4,6	4,5	4,6	5,1	5,3	6,3	7,0	7,5	8,7	9,3	9,8	10,7	12,2	13,3	14,4	14,8	14,6	13,8	12,4	11,3	17,5	3	
4	A15-A19, B90 Tuberkulose einschl. ihrer Folgezustände	26,5	25,1	10,7	11,7	14,6	27,8	29,4	28,9	26,0	28,8	27,9	24,8	24,4	25,7	24,5	26,2	30,8	29,9	32,3	30,3	27,8	19,1	-	4	
5	A39 Meningokokkeninfektion	12,6	12,1	9,6	8,6	11,7	12,8	17,0	10,2	5,8	19,4	21,2	13,0	15,3	15,3	13,8	12,8	17,4	19,2	11,0	13,6	5,3	2,0	-	5	
6	B15-B19 Virushepatitis	7,4	3,4	5,8	5,5	5,4	7,7	6,3	5,8	6,0	5,6	5,4	6,0	7,1	6,8	9,9	10,1	13,2	14,3	16,6	16,7	11,1	-	-	6	
7	B20-B24 HIV-Krankheit (Humane Immundefizienz-Viruskrankheit)	14,3	16,3	10,9	4,8	3,5	7,4	16,0	14,6	16,2	13,0	17,0	15,3	15,5	13,4	22,3	11,7	12,0	17,8	10,2	1,5	8,0	-	-	7	
8	C00-D48 Neubildungen	9,1	5,3	4,8	4,9	5,3	5,8	6,3	6,3	6,5	7,1	7,6	7,8	7,8	8,0	8,5	9,4	10,6	12,1	13,2	13,7	12,6	10,9	6,8	8	
9	C00-C97 Bösartige Neubildungen	9,4	9,0	5,2	5,1	5,4	6,3	8,1	7,4	6,9	6,9	7,1	7,3	7,6	8,0	8,6	9,5	10,7	12,3	13,6	14,1	13,2	11,4	8,3	9	
10	C00-C14 Bösartige Neubildungen der Lippe, Mundhöhle und des Pharynx	12,0	5,7	3,8	4,3	5,5	6,1	7,3	8,5	8,3	8,7	10,1	11,1	11,6	11,9	12,8	12,0	13,2	14,0	14,8	13,7	14,3	9,9	-	10	
11	C15 Bösartige Neubildung des Ösophagus	12,7	-	-	1,0	1,0	14,3	2,0	9,6	8,6	7,4	10,4	10,8	12,0	12,3	12,4	13,2	14,3	12,4	14,9	12,3	12,5	11,0	-	11	
12	C16 Bösartige Neubildung des Magens	13,1	1,0	-	-	-	-	6,9	8,2	7,6	7,4	7,9	7,8	9,1	10,4	10,7	10,9	12,1	15,0	16,4	17,4	16,0	13,9	13,5	-	12
13	C18 Bösartige Neubildung des Dickdarmes	10,9	-	18,0	16,0	8,9	6,2	5,9	5,3	7,0	6,2	7,7	7,7	7,6	7,5	8,3	9,3	10,5	12,9	16,0	18,0	17,0	14,2	2,5	13	
14	C19-C21 Bösartige Neubildung des Rektums und des Anus	11,4	-	4,0	-	10,0	1,3	12,8	8,4	7,1	8,8	9,4	8,7	8,5	8,8	9,2	10,6	11,9	14,3	16,2	16,7	14,9	10,0	-	14	
15	C22 Bösartige Neubildung der Leber und der intrahepatischen Gallengänge	11,2	3,8	7,3	5,5	2,6	9,5	11,4	4,4	7,6	9,1	9,1	10,1	9,3	8,7	10,9	11,8	12,1	12,5	12,6	12,9	12,5	8,2	-	15	
16	C25 Bösartige Neubildung des Pankreas	11,4	26,2	6,0	3,0	7,3	4,7	13,3	9,4	9,0	8,8	8,8	9,1	9,4	9,8	10,1	10,7	12,2	12,9	13,6	13,6	12,0	11,9	-	16	
17	C32-C34 Bösartige Neubildung des Larynx, der Trachea, der Bronchien u. der Lunge	10,8	57,0	1,5	-	2,0	7,0	5,5	7,9	6,7	7,8	8,7	8,8	9,5	9,4	10,4	11,7	11,9	13,0	14,0	14,1	13,4	11,4	15,0	17	
18	C43 Bösartiges Melanom der Haut	8,7	-	-	4,0	5,9	6,0	5,5	5,5	5,8	6,0	7,0	8,1	7,8	8,1	8,5	9,2	10,3	11,5	12,9	12,0	10,9	7,7	-	18	
19	C50 Bösartige Neubildung der Brustdrüse (Mamma)	6,9	5,0	1,6	2,3	6,7	4,0	5,9	4,6	4,6	5,1	5,3	5,4	5,8	6,0	6,5	6,9	8,5	10,6	12,5	13,8	13,3	11,6	-	19	
20	C53 Bösartige Neubildung der Cervix uteri	9,8	-	6,0	1,7	-	6,0	7,4	8,0	8,1	8,6	9,2	9,0	8,8	10,0	10,0	11,2	11,4	12,2	13,5	13,3	10,2	6,3	-	20	
21	C54-C55 Bösartige Neubildung des Corpus uteri und des Uterus, Teil n.n.bez.	11,5	-	-	2,0	6,3	7,4	6,2	6,7	9,2	8,0	9,1	9,3	9,5	10,4	10,7	11,0	12,1	13,3	14,3	14,0	11,5	11,0	-	21	
22	C61 Bösartige Neubildung der Prostata	-	-	-	-	-	-	-	-	-	-	-	-	-	-	-	-	-	-	-	-	-	-	-	22	
23	C67 Bösartige Neubildung der Harnblase	9,0	5,0	5,9	5,5	4,4	4,3	5,7	4,9	7,2	6,7	6,7	7,4	7,0	7,9	8,2	8,7	9,2	9,7	9,8	9,8	10,4	9,2	-	23	
24	C81-C96 Bösartige Neubildung des lymphatischen, blutbildenden und verwandten Gewebes	10,1	7,2	5,0	5,3	5,6	5,9	10,2	9,5	10,6	10,4	10,6	11,1	10,5	10,7	10,1	10,3	10,4	11,2	11,7	12,2	11,4	11,6	-	24	
25	D50-D89 Krankheiten des Blutes und der blutbildenden Organe sowie bestimmte Störungen mit Beteiligung des Immunsystems	9,8	8,6	5,8	5,2	5,0	4,9	5,9	7,0	6,9	7,8	8,2	8,7	9,4	9,4	10,1	11,2	12,0	12,1	11,6	10,9	9,4	8,7	-	25	
26	E00-E90 Endokrine, Ernährungs- und Stoffwechselkrankheiten	10,2	6,8	4,7	5,6	7,0	7,8	7,2	6,8	6,8	6,8	7,2	7,7	8,4	9,0	10,2	11,5	12,6	13,6	13,8	13,0	11,3	10,1	14,0	26	
27	E10-E14 Diabetes mellitus	14,5	11,0	9,6	9,3	8,6	8,1	8,9	9,3	9,7	10,3	11,1	12,4	12,7	13,7	14,8	15,7	16,3	16,4	15,8	15,1	13,4	13,1	16,4	27	
28	F00-F99 Psychische und Verhaltensstörungen	27,2	6,1	8,2	25,7	29,9	24,4	25,4	27,5	27,1	26,2	26,0	27,3	28,7	30,5	31,4	31,3	31,1	28,3	24,5	22,1	18,7	16,8	17,9	28	
29	F10 Psychische und Verhaltensstörungen durch Alkohol	10,9	6,1	1,4	2,6	1,4	1,9	4,1	8,1	9,3	10,5	11,1	11,9	12,2	13,8	14,3	14,6	14,7	14,2	13,7	11,5	12,3	9,4	1,0	29	
30	F11-F16, F18-F19 Psychische und Verhaltensstörungen durch andere psychotrope Substanzen	12,5	21,3	1,5	17,2	5,9	10,3	11,3	12,7	12,9	12,6	12,3	13,4	14,4	16,3	17,6	15,4	17,5	17,2	14,9	13,0	13,5	14,1	-	30	
31	G00-G99 Krankheiten des Nervensystems	10,3	6,9	6,4	6,5	7,4	8,0	8,3	8,5	9,0	9,3	9,5	9,4	9,0	9,5	10,1	11,4	12,4	13,1	13,2	12,3	11,3	11,1	6,6	31	
32	G00-G03 Meningitis	9,6	9,0	5,2	5,4	5,8	6,7	8,1	7,4	8,6	10,4	11,5	9,5	13,3	18,2	16,6	18,5	18,4	20,3	49,8	18,1	13,1	39,0	-	32	
33	H00-H59 Krankheiten des Auges und der Augenannhangsgebilde	4,0	5,4	2,9	3,0	3,8	4,4	4,8	4,9	4,8	4,8	4,9	4,8	4,8	4,7	4,7	4,3	4,0	3,7	3,7	3,8	4,0	3,8	3,8	33	
34	H60-H95 Krankheiten des Ohres und des Warzenfortsatzes	7,0	5,7	3,8	3,0	5,1	6,1	6,2	6,4	6,5	6,7	7,0	7,2	7,3	7,6	7,8	8,0	8,6	9,2	10,2	10,6	10,3	10,4	6,5	34	
35	I00-I99 Krankheiten des Kreislaufsystems	11,0	9,7	6,0	4,2	4,6	4,9	5,5	5,5	5,8	6,1	6,6	7,2	7,4	8,0	9,0	10,4	11,8	13,2	13,7	13,7	12,6	11,5	10,9	35	
36	I20-I25 Ischämische Herzkrankheiten	8,7	16,0	2,0	2,0	4,2	4,9	3,7	3,8	4,4	5,0	5,1	5,5	5,8	6,3	7,0	8,0	8,9	10,2	11,3	11,9	10,9	10,2	9,9	36	
37	I30-I33, I39-I52 Sonstige Herzkrankheiten	12,2	8,9	5,5	4,7	5,0	4,6	5,0	5,0	5,5	5,6	6,2	7,0	7,9	8,7	10,2	11,6	12,8	13,8	14,0	13,7	12,7	11,6	8,1	37	
38	I60-I69 Zerebrovaskuläre Krankheiten	14,9	10,5	12,1	6,5	14,8	11,2	10,4	10,2	13,3	13,8	14,2	14,8	14,2	14,6	14,6	15,1	15,5	15,7	15,3	14,6	13,3	12,1	15,0	38	
39	J00-J99 Krankheiten des Atmungssystems	8,6	7,2	3,7	4,1	5,4	5,8	5,6	5,7	6,0	6,3	6,9	7,7	8,6	9,8	10,9	12,4	13,6	14,2	14,1	13,5	12,4	11,1	14,0	39	
40	J10-J11 Grippe	7,8	5,3	5,6	4,5	4,9	4,4	3,7	4,3	4,8	5,1	5,7	7,4	7,1	7,9	8,4	9,5	11,5	11,9	12,5	12,2	12,2	11,4	-	40	
41	J12-J18 Pneumonie	12,6	8,8	6,7	7,3	8,5	8,2	7,5	8,3	8,8	9,7	10,3	11,3	11,8	13,1	13,3	14,5	15,1	15,1	14,8	14,1	12,9	11,5	5,0	41	
42	J40-J47 Chronische Krankheiten der unteren Atemwege	11,4	7,3	5,2	5,3	5,6	5,0	4,8	4,9	6,0	6,9	7,9	9,2	10,8	11,7	12,5	13,3	13,9	14,2	14,2	13,3	12,2	11,0	-	42	
43	J45-J46 Asthma	8,3	7,6	5,3	5,3	5,6	4,9	4,7	4,7	5,8	6,6															

2 Aus dem Krankenhaus entlassene vollstationäre Patientinnen und Patienten(einschl. Sterbe- und Stundenfälle) 2000 nach ausgewählten Diagnosen und Altersgruppen
Europäische Kurzliste
2.4 Mit Operation
2.4.1 Anzahl

Lfd. Nr.	Diagnose/Behandlungsanlass ¹⁾ Pos.-Nr. der ICD-10	Insgesamt	davon im Alter von ... bis unter ... Jahren																				95 und mehr	unbe- kannt	Lfd. Nr.
			unter 1 Jahr	1 - 5	5 - 10	10 - 15	15 - 20	20 - 25	25 - 30	30 - 35	35 - 40	40 - 45	45 - 50	50 - 55	55 - 60	60 - 65	65 - 70	70 - 75	75 - 80	80 - 85	85 - 90	90 - 95			
1	Insgesamt	6 711 482	37 348	134 123	145 752	141 872	231 035	318 189	430 687	550 740	470 585	385 645	391 478	394 013	506 645	614 115	536 905	535 702	460 770	215 662	155 369	47 406	7 389	52	1
2	A00-T98 Krankheiten, Verletzungen und Vergiftungen	6 637 502	32 585	132 749	143 879	138 492	229 305	316 028	426 587	541 260	457 356	376 866	387 521	391 217	503 441	610 589	534 187	532 981	458 520	214 649	154 675	47 206	7 361	48	2
3	A00-B99 Bestimmte infektiöse u. parasitäre Krankheiten	22 481	205	650	823	908	1 572	2 172	1 825	2 064	1 789	1 316	1 080	978	1 198	1 281	1 211	1 164	1 085	555	450	137	18	-	3
4	A15-A19, B90 Tuberkulose einschl. ihrer Folgezustände	1 341	3	34	19	20	29	42	75	113	92	96	89	93	130	124	121	114	76	39	27	4	1	-	4
5	A39 Meningokokkeninfektion	64	8	5	6	4	9	1	1	-	2	4	-	4	3	4	3	6	1	1	2	-	-	-	5
6	B15-B19 Virushepatitis	937	4	4	5	7	23	43	63	103	115	125	105	71	90	71	55	32	12	4	3	2	-	-	6
7	B20-B24 HIV-Krankheit (Humane Immundefizienz-Viruskrankheit)	404	5	3	3	1	5	15	37	71	75	61	47	18	25	14	11	6	4	1	2	-	-	-	7
8	C00-D48 Neubildungen	760 305	2 638	3 214	2 726	4 082	6 645	8 394	12 411	23 931	39 791	54 570	66 045	61 248	78 282	100 350	86 352	84 445	67 194	30 611	20 999	5 666	702	9	8
9	C00-C97 Bösartige Neubildungen	485 131	204	1 231	934	1 032	1 519	2 117	3 421	7 218	12 043	17 722	26 674	33 501	54 551	76 234	69 394	69 972	56 753	26 473	18 492	5 029	611	6	9
10	C00-C14 Bösartige Neubildungen der Lippe, Mundhöhle und des Pharynx	19 996	8	20	13	28	58	98	121	205	466	1 154	2 158	2 860	3 706	3 636	2 167	1 615	950	382	248	93	10	-	10
11	C15 Bösartige Neubildung des Ösophagus	3 903	-	-	1	-	2	1	1	13	39	114	293	458	708	802	643	447	248	77	41	13	2	-	11
12	C16 Bösartige Neubildung des Magens	12 988	-	-	-	-	2	12	54	104	224	383	556	709	1 256	1 863	1 981	2 189	2 025	956	541	125	8	-	12
13	C18 Bösartige Neubildung des Dickdarms	37 341	-	1	2	6	18	20	52	171	296	489	916	1 576	3 117	5 400	5 729	6 876	6 358	3 203	2 413	630	68	-	13
14	C19-C21 Bösartige Neubildung des Rektums und des Anus	27 493	1	2	-	-	1	5	30	113	259	553	1 089	1 698	3 160	4 897	4 600	4 410	3 526	1 659	1 139	324	27	-	14
15	C22 Bösartige Neubildung der Leber und der intrahepatischen Gallengänge	2 812	7	14	10	6	4	2	4	20	45	60	107	216	300	542	505	474	327	117	42	10	-	-	15
16	C25 Bösartige Neubildung des Pankreas	6 781	4	-	-	1	-	11	14	20	65	155	279	431	848	1 225	1 101	1 182	850	344	213	34	4	-	16
17	C32-C34 Bösartige Neubildung des Larynx, der Trachea, der Bronchien u. der Lunge	27 371	-	3	1	5	14	14	33	105	323	871	1 762	2 628	4 414	5 342	4 813	4 077	2 139	568	216	41	2	-	17
18	C43 Bösartiges Melanom der Haut	9 394	-	2	2	20	68	118	260	439	526	581	658	748	1 048	1 262	1 036	1 001	831	418	306	64	6	-	18
19	C50 Bösartige Neubildung der Brustdrüse (Mamma)	82 416	1	-	2	2	23	56	297	1 422	3 304	5 718	8 410	8 923	11 908	13 109	8 725	7 764	6 890	3 156	2 096	533	77	-	19
20	C53 Bösartige Neubildung der Cervix uteri	7 810	-	-	1	-	6	43	241	717	1 053	1 089	1 036	613	663	641	537	424	418	200	97	30	1	-	20
21	C54-C55 Bösartige Neubildung des Corpus uteri und des Uterus, Teil n.n.bez.	11 447	-	-	1	1	2	10	12	39	107	241	392	664	1 335	2 086	1 786	1 797	1 694	734	438	96	12	-	21
22	C61 Bösartige Neubildung der Prostata	43 585	-	-	-	1	3	1	2	8	15	48	326	1 094	4 112	9 072	9 832	9 175	5 749	2 311	1 500	305	28	3	22
23	C67 Bösartige Neubildung der Harnblase	61 982	1	4	7	11	27	58	80	193	415	889	1 428	2 326	4 624	8 067	9 580	12 252	11 043	5 751	4 078	1 048	100	-	23
24	C81-C96 Bösartige Neubildung des lymphatischen, blutbildenden und verwandten Gewebes	15 518	34	504	477	405	444	377	399	581	661	746	891	1 168	1 541	2 017	1 662	1 562	1 158	510	310	65	6	-	24
25	D50-D89 Krankheiten des Blutes und der blutbildenden Organe sowie bestimmte Störungen mit Beteiligung des Immunsystems	6 203	70	162	156	168	198	190	194	272	308	336	398	310	373	535	571	638	622	350	269	69	14	-	25
26	E00-E90 Endokrine, Ernährungs- und Stoffwechselkrankheiten	128 441	130	189	142	273	799	2 034	4 240	8 100	11 084	11 646	12 765	13 244	14 526	15 876	12 805	9 778	6 515	2 257	1 514	453	69	2	26
27	E10-E14 Diabetes mellitus	22 120	-	10	23	33	45	95	121	219	330	581	966	1 425	2 091	3 580	3 562	3 349	2 913	1 399	1 040	296	41	1	27
28	F00-F99 Psychische und Verhaltensstörungen	7 257	51	89	127	120	260	330	388	605	728	601	574	456	508	540	373	406	398	273	282	124	24	-	28
29	F10 Psychische und Verhaltensstörungen durch Alkohol	1 271	-	-	-	6	44	33	35	100	149	188	186	141	134	131	56	39	17	7	5	-	-	-	29
30	F11-F16, F18-F19 Psychische und Verhaltensstörungen durch andere psychotrope Substanzen	357	1	2	-	2	19	46	49	47	75	29	14	9	8	12	10	13	13	3	4	1	-	-	30
31	G00-G99 Krankheiten des Nervensystems	59 667	305	545	897	899	916	984	1 400	2 629	3 614	4 080	4 789	5 499	6 365	6 003	4 955	5 495	5 470	2 695	1 756	333	34	4	31
32	G00-G03 Meningitis	341	16	18	33	17	21	14	8	21	21	16	18	19	16	39	13	21	19	7	3	1	-	-	32
33	H00-H59 Krankheiten des Auges und der Augenanhangsgebilde	340 806	490	2 352	4 827	2 240	1 842	1 830	2 215	3 243	4 200	4 736	6 445	8 785	15 571	27 207	34 870	55 206	75 766	46 767	33 702	7 699	808	5	33
34	H60-H95 Krankheiten des Ohres und des Warzenfortsatzes	63 046	573	7 583	8 813	4 632	2 781	2 033	2 337	3 493	4 446	4 464	4 044	3 742	4 394	4 142	2 327	1 652	1 012	347	182	46	2	1	34
35	I00-I99 Krankheiten des Kreislaufsystems	824 372	180	497	547	1 740	2 935	4 470	7 184	15 477	24 890	32 940	48 515	62 977	97 905	131 911	122 827	121 181	89 916	33 460	19 139	4 979	698	4	35
36	I20-I25 Ischämische Herzkrankheiten	356 342	-	-	-	1	38	109	283	1 149	4 149	9 477	18 330	26 945	45 823	65 655	64 603	63 280	41 241	11 425	3 395	395	43	1	36
37	I30-I33, I39-I52 Sonstige Herzkrankheiten	81 327	61	61	81	155	356	480	499	963	1 358	1 809	2 625	3 481	6 101	9 415	10 639	13 343	13 844	7 726	6 248	1 843	238	1	37
38	I60-I69 Zerebrovaskuläre Krankheiten	35 654	28	23	19	39	72	123	160	362	653	862	1 399	1 814	3 155	5 078	5 523	6 368	5 550	2 363	1 579	416	68	-	38
39	J00-J99 Krankheiten des Atmungssystems	407 559	664	72 861	61 762	25 895	34 460	28 333	25 759	30 745	27 117	19 399	15 844	13 187	14 378	13 731	8 833	6 517	4 424	1 808	1 321	452	65	4	39
40	J10-J11 Grippe	215	3	2	6	3	8	9	8	16	14	9	18	10	19	23	19	22	9	7	6	2	2	-	40
41	J12-J18 Pneumonie	5 145	64	152	62	23	34	31	50	92	132	110	162	174	306	459	515	704	815	477	528	221	34	-	41
42	J40-J47 Chronische Krankheiten der unteren Atemwege	4 256	35	78	41	33	36	50	39	72	110	141	175	215	379	532	613	671	592	256	139	44	5	-	42
43	J45-J46 Asthma	668	3	29	26	23	19	20	18	29	41	34	39	39	59	70	58	62	47	31	15	6	-	-	

Lfd. Nr.		Diagnose/Behandlungsanlass ¹⁾ Pos.-Nr. der ICD-10	Insgesamt	davon im Alter von ... bis unter ... Jahren																				Lfd. Nr.		
				unter 1 Jahr	1 - 5	5 - 10	10 - 15	15 - 20	20 - 25	25 - 30	30 - 35	35 - 40	40 - 45	45 - 50	50 - 55	55 - 60	60 - 65	65 - 70	70 - 75	75 - 80	80 - 85	85 - 90	90 - 95	95 und mehr	unbe- kannt	
1		Insgesamt	9,0	11,1	3,5	4,2	5,8	6,3	6,0	6,0	6,1	6,7	7,5	8,2	8,6	9,4	10,4	11,5	12,3	13,0	13,4	14,2	14,9	14,6	5,4	2
2		A00-T98 Krankheiten, Verletzungen und Vergiftungen	9,0	12,0	3,5	4,2	5,9	6,3	6,0	6,0	6,2	6,8	7,6	8,3	8,6	9,4	10,4	11,6	12,3	13,0	13,4	14,2	14,9	14,6	5,5	2
3		A00-B99 Bestimmte infektiöse u. parasitäre Krankheiten	11,9	15,9	5,1	3,4	4,9	5,2	4,5	5,8	6,7	8,1	9,7	13,6	14,9	17,1	20,7	22,3	23,3	24,9	23,6	21,5	20,1	21,3	-	3
4		A15-A19, B90 Tuberkulose einschl. ihrer Folgezustände	25,8	52,7	14,2	10,9	20,1	25,2	24,0	26,9	29,2	26,6	25,7	27,3	23,8	21,4	25,3	26,3	22,5	32,4	39,1	32,4	40,3	1,0	-	4
5		A39 Meningokokkeninfektion	31,0	29,8	52,6	19,0	27,0	32,9	44,0	14,0	-	25,5	15,3	-	51,0	19,3	38,3	35,3	39,0	35,0	1,0	1,5	-	-	-	5
6		B15-B19 Virushepatitis	8,5	4,8	3,8	3,4	2,3	5,6	7,2	4,1	4,6	5,1	6,2	8,6	12,6	8,6	12,1	17,6	16,9	18,3	22,3	22,7	16,5	-	-	6
7		B20-B24 HIV-Krankheit (Humane Immundefizienz-Viruskrankheit)	21,2	48,8	5,0	3,0	36,0	11,6	22,6	29,6	15,9	22,7	20,3	22,4	13,6	18,7	32,6	16,2	43,5	7,0	7,0	1,5	-	-	-	7
8		C00-D48 Neubildungen	12,3	5,3	7,5	7,6	7,6	7,3	7,1	7,3	7,8	8,7	9,5	10,3	11,2	12,1	13,2	14,1	14,7	15,3	15,5	15,6	14,8	12,5	5,4	8
9		C00-C97 Bösartige Neubildungen	14,5	20,0	13,6	13,3	13,8	12,3	11,5	11,1	10,8	11,4	12,1	12,5	13,3	13,8	14,5	15,2	15,5	16,0	16,0	16,0	15,2	13,1	5,8	9
10		C00-C14 Bösartige Neubildungen der Lippe, Mundhöhle und des Pharynx	14,1	4,5	5,1	4,9	6,8	6,6	7,8	9,2	10,5	11,6	14,1	14,2	14,0	14,2	14,7	14,6	14,4	13,8	13,7	14,9	13,6	14,7	-	10
11		C15 Bösartige Neubildung des Ösophagus	23,0	-	-	1,0	-	9,0	1,0	17,0	9,4	19,7	21,0	20,5	21,5	24,0	22,9	25,2	25,9	21,0	16,7	16,7	12,7	14,0	-	11
12		C16 Bösartige Neubildung des Magens	23,8	-	-	-	-	18,0	16,5	15,1	17,3	18,0	18,1	20,0	20,8	20,9	23,4	23,5	25,3	26,2	27,6	27,9	23,8	27,5	-	12
13		C18 Bösartige Neubildung des Dickdarms	21,5	-	35,0	4,5	11,8	16,0	13,4	12,1	16,2	16,8	16,7	16,7	17,2	17,7	18,6	20,4	21,6	24,3	26,2	26,7	26,0	21,8	-	13
14		C19-C21 Bösartige Neubildung des Rektums und des Anus	20,8	12,0	5,0	-	-	1,0	11,4	16,9	16,5	16,6	16,9	17,0	17,5	18,9	19,3	20,5	22,3	24,0	24,3	25,2	23,7	18,5	-	14
15		C22 Bösartige Neubildung der Leber und der intrahepatischen Gallengänge	15,9	26,4	21,9	14,8	13,7	15,3	17,5	19,3	16,4	14,6	14,9	16,0	14,7	15,1	15,9	16,4	17,1	15,3	15,1	18,3	7,6	-	-	15
16		C25 Bösartige Neubildung des Pankreas	22,1	75,3	-	-	19,0	-	22,5	20,7	24,9	16,8	19,3	20,2	21,0	21,8	20,7	23,2	23,4	24,1	22,6	19,0	17,4	17,0	-	16
17		C32-C34 Bösartige Neubildung des Larynx, der Trachea, der Bronchien u. der Lunge	16,6	-	1,7	7,0	4,6	11,1	17,9	11,3	9,7	12,0	14,8	14,5	15,2	15,8	16,8	17,9	18,4	17,8	15,5	14,3	17,7	15,5	-	17
18		C43 Bösartiges Melanom der Haut	10,5	-	1,0	3,5	5,7	6,8	6,7	6,8	7,3	7,6	8,5	9,8	9,9	9,7	10,5	11,6	12,5	13,5	13,5	13,0	10,8	10,8	-	18
19		C50 Bösartige Neubildung der Brustdrüse (Mamma)	11,6	1,0	-	2,5	9,5	5,5	8,3	8,0	8,3	8,9	9,1	9,4	10,3	10,5	11,5	12,4	13,8	15,1	15,4	15,5	14,7	13,3	-	19
20		C53 Bösartige Neubildung der Cervix uteri	13,8	-	-	1,0	-	6,3	7,2	10,4	10,8	12,8	13,4	13,7	14,4	14,4	16,0	15,2	16,4	14,5	15,8	15,2	14,6	5,0	-	20
21		C54-C55 Bösartige Neubildung des Corpus uteri und des Uterus, Teil n.n.bez.	14,8	-	-	3,0	15,0	7,0	8,9	8,2	10,9	11,8	11,2	12,4	12,8	13,3	14,0	14,6	15,6	16,6	17,1	17,9	14,9	12,9	-	21
22		C61 Bösartige Neubildung der Prostata	12,4	-	-	-	4,0	7,3	10,0	6,5	7,4	5,5	11,0	12,5	13,0	12,7	13,3	11,8	10,8	11,6	12,4	11,8	9,8	10,3	22	
23		C67 Bösartige Neubildung der Harnblase	9,5	5,0	7,0	8,9	5,6	4,9	5,4	6,3	6,2	7,2	7,4	8,1	8,8	8,9	9,4	9,6	9,6	9,8	9,6	10,0	10,8	10,8	-	23
24		C81-C96 Bösartige Neubildung des lymphatischen, blutbildenden und verwandten Gewebes	18,6	33,0	15,8	14,4	17,5	15,5	19,5	17,9	18,2	21,2	21,0	19,3	19,0	19,1	18,2	17,5	19,0	19,6	18,4	18,5	15,2	18,2	-	24
25		D50-D89 Krankheiten des Blutes und der blutbildenden Organe sowie bestimmte Störungen mit Beteiligung des Immunsystems	15,0	38,2	14,7	13,6	13,4	10,0	11,5	10,8	11,3	10,5	12,4	11,9	14,1	14,9	15,4	15,9	17,3	19,0	16,3	18,0	17,3	12,0	-	25
26		E00-E90 Endokrine, Ernährungs- und Stoffwechselkrankheiten	10,4	24,4	10,7	9,7	9,1	7,2	6,1	6,2	6,4	6,6	7,0	7,8	8,4	9,5	11,6	13,3	15,4	18,3	22,8	24,5	21,0	19,5	8,5	26
27		E10-E14 Diabetes mellitus	26,1	-	17,9	11,2	10,0	12,4	9,5	15,1	17,2	17,5	19,7	23,5	22,1	24,4	26,0	27,3	28,3	28,6	28,6	28,5	25,2	24,0	13,0	27
28		F00-F99 Psychische und Verhaltensstörungen	25,4	4,8	9,2	13,3	20,9	19,9	22,9	24,1	23,5	23,2	23,2	27,5	30,4	30,0	27,4	30,5	31,9	32,0	24,1	21,1	15,0	18,3	-	28
29		F10 Psychische und Verhaltensstörungen durch Alkohol	16,9	-	-	-	1,2	1,4	12,6	5,2	10,4	13,2	16,0	19,1	19,6	21,7	22,2	22,8	20,0	23,2	20,0	20,0	-	-	-	29
30		F11-F16, F18-F19 Psychische und Verhaltensstörungen durch andere psychotrope Substanzen	15,2	21,0	2,0	-	22,5	13,5	12,9	13,0	13,3	16,6	17,4	16,0	16,8	11,9	12,4	13,7	22,3	22,4	15,3	33,5	1,0	-	-	30
31		G00-G99 Krankheiten des Nervensystems	9,2	34,0	11,1	13,4	15,1	16,7	13,2	11,2	10,0	8,1	8,1	7,8	7,0	8,1	9,1	9,8	9,8	9,0	8,8	9,1	8,5	10,0	1,5	31
32		G00-G03 Meningitis	21,6	29,9	10,7	16,0	9,4	18,6	20,2	14,4	22,8	25,4	23,9	15,9	26,7	21,3	29,0	29,7	33,1	20,7	8,6	7,7	1,0	-	-	32
33		H00-H59 Krankheiten des Auges und der Augenannhangsgebilde	3,9	4,3	2,4	2,9	3,5	4,3	4,6	4,8	4,8	4,9	5,1	4,8	4,7	4,6	4,6	4,3	3,9	3,6	3,6	3,6	3,7	3,6	4,0	33
34		H60-H95 Krankheiten des Ohres und des Warzenfortsatzes	5,4	4,7	2,7	2,6	4,8	6,0	5,9	5,9	6,1	6,3	6,4	6,6	6,5	6,7	6,7	7,1	7,5	7,8	8,9	10,2	10,4	2,5	6,0	34
35		I00-I99 Krankheiten des Kreislaufsystems	9,6	24,3	6,7	5,4	5,1	5,1	5,4	5,4	5,6	5,8	6,4	6,8	7,2	7,8	8,9	10,0	11,2	12,9	14,8	16,8	16,7	15,5	4,8	35
36		I20-I25 Ischämische Herzkrankheiten	7,3	-	-	-	5,0	5,9	4,8	5,0	5,4	5,4	5,5	5,7	5,9	6,2	6,8	7,5	8,2	9,0	9,8	11,2	12,8	12,4	1,0	36
37		I30-I33, I39-I52 Sonstige Herzkrankheiten	12,9	28,5	15,1	7,7	9,1	7,6	7,5	8,3	7,9	8,6	8,9	9,5	10,5	10,9	11,8	12,8	13,8	14,7	14,8	14,8	14,0	13,3	14,0	37
38		I60-I69 Zerebrovaskuläre Krankheiten	16,6	19,9	6,0	13,9	22,9	15,5	18,0	20,6	22,0	20,1	21,8	19,3	16,5	15,6	16,0	15,4	15,6	16,3	17,6	19,7	19,1	15,8	-	38
39		J00-J99 Krankheiten des Atmungssystems	5,6	7,6	2,5	3,7	5,1	6,0	5,9	5,9	5,9	6,0	6,2	6,5	6,7	7,6	8,5	10,5	13,3	16,0	17,1	18,9	17,0	16,4	7,5	39
40		J10-J11 Grippe	10,7	11,3	5,0	4,5	9,3	6,5	7,6	8,4	8,1	12,1	15,6	8,2	7,0	8,1	12,1	13,8	12,4	17,9	20,6	9,5	6,5	12,5	-	40
41		J12-J18 Pneumonie	23,6	15,5	10,9	11,3	18,2	18,7	15,7	15,2	18,8	21,8	21,8	21,8	25,6	25,6	23,6	26,0	27,6	25,7	24,2	22,9	18,3			

Lfd. Nr.	Diagnose/Behandlungsanlass ¹⁾ Pos.-Nr. der ICD-10	Insgesamt	davon im Alter von ... bis unter ... Jahren																		95 und mehr	unbe- kannt	Lfd. Nr.		
			unter 1 Jahr	1 - 5	5 - 10	10 - 15	15 - 20	20 - 25	25 - 30	30 - 35	35 - 40	40 - 45	45 - 50	50 - 55	55 - 60	60 - 65	65 - 70	70 - 75	75 - 80	80 - 85				85 - 90	90 - 95
1	Insgesamt	399 413	2 229	440	223	315	684	841	960	1 780	3 407	5 539	8 517	11 493	19 964	33 184	40 021	55 097	66 984	50 297	61 961	29 377	6 089	11	1
2	A00-T98 Krankheiten, Verletzungen und Vergiftungen	398 819	2 210	437	223	313	680	839	955	1 775	3 402	5 531	8 500	11 472	19 940	33 140	39 961	55 034	66 903	50 235	61 863	29 320	6 075	11	2
3	A00-B99 Bestimmte infektiöse u. parasitäre Krankheiten	10 979	40	36	8	13	23	34	44	126	226	244	330	390	633	1 026	1 212	1 674	1 853	1 163	1 264	548	92	-	3
4	A15-A19, B90 Tuberkulose einschl. ihrer Folgezustände	371	-	1	-	-	-	2	2	6	5	9	18	19	18	34	37	55	60	35	51	17	2	-	4
5	A39 Meningokokkeninfektion	171	9	19	1	3	6	2	-	1	3	2	4	6	7	15	11	20	20	16	16	7	3	-	5
6	B15-B19 Virushepatitis	135	-	-	-	-	-	1	1	2	4	4	7	7	21	18	27	20	8	8	3	-	-	6	
7	B20-B24 HIV-Krankheit (Humane Immundefizienz-Viruskrankheit)	318	2	-	-	-	-	3	12	41	73	49	41	25	31	24	12	4	1	-	-	-	-	7	
8	C00-D48 Neubildungen	94 110	20	57	51	80	85	125	233	499	1 032	1 890	3 375	5 094	8 809	13 238	13 575	15 553	13 992	7 653	6 416	2 063	269	1	8
9	C00-C97 Bösartige Neubildungen	90 615	13	53	44	74	79	119	222	483	1 000	1 844	3 304	4 985	8 598	12 923	13 192	15 002	13 338	7 216	5 965	1 914	246	1	9
10	C00-C14 Bösartige Neubildungen der Lippe, Mundhöhle und des Pharynx	2 194	-	-	-	1	2	-	3	10	32	103	217	281	394	403	276	215	118	60	54	24	1	-	10
11	C15 Bösartige Neubildung des Ösophagus	2 150	-	-	-	-	-	-	-	2	21	53	125	196	305	427	365	302	181	81	72	17	3	-	11
12	C16 Bösartige Neubildung des Magens	5 218	1	-	-	-	-	3	9	30	79	95	153	227	367	683	713	876	817	472	474	182	37	-	12
13	C18 Bösartige Neubildung des Dickdarms	7 200	-	-	-	-	2	3	5	12	36	65	138	210	447	790	906	1 242	1 270	892	826	316	40	-	13
14	C19-C21 Bösartige Neubildung des Rektums und des Anus	3 683	-	-	-	-	-	-	5	5	27	40	87	171	319	572	527	594	550	339	318	110	19	-	14
15	C22 Bösartige Neubildung der Leber und der intrahepatischen Gallengänge	2 598	-	4	-	-	2	1	1	12	15	39	66	115	211	403	411	499	421	199	150	47	2	-	15
16	C25 Bösartige Neubildung des Pankreas	5 259	-	-	-	-	-	1	2	10	20	68	167	265	485	756	718	873	880	468	409	122	15	-	16
17	C32-C34 Bösartige Neubildung des Larynx, der Trachea, der Bronchien u. der Lunge	19 789	-	-	-	-	-	2	6	20	132	364	759	1 284	2 314	3 294	3 552	3 705	2 508	1 094	591	149	14	1	17
18	C43 Bösartiges Melanom der Haut	752	-	-	-	-	2	2	13	16	23	37	51	51	93	111	90	105	75	39	34	7	3	-	18
19	C50 Bösartige Neubildung der Brustdrüse (Mamma)	6 662	-	-	-	-	-	2	7	74	181	289	476	594	873	1 011	795	807	746	389	304	98	16	-	19
20	C53 Bösartige Neubildung der Cervix uteri	768	-	-	-	-	-	2	8	20	54	78	87	76	72	93	64	71	64	39	29	10	1	-	20
21	C54-C55 Bösartige Neubildung des Corpus uteri und des Uterus, Teil n.n.bez.	877	-	-	-	-	-	-	2	9	16	20	31	70	120	126	144	161	87	70	21	-	-	21	
22	C61 Bösartige Neubildung der Prostata	2 989	-	-	-	-	-	-	1	-	-	3	11	51	126	321	391	598	611	409	354	98	15	-	22
23	C67 Bösartige Neubildung der Harnblase	2 264	-	-	-	-	-	-	1	4	9	15	36	51	98	222	282	444	433	297	270	90	12	-	23
24	C81-C96 Bösartige Neubildung des lymphatischen, blutbildenden und verwandten Gewebes	8 894	7	27	21	42	43	57	60	102	122	177	254	378	662	1 097	1 250	1 537	1 539	782	586	135	16	-	24
25	D50-D89 Krankheiten des Blutes und der blutbildenden Organe sowie bestimmte Störungen mit Beteiligung des Immunsystems	2 006	7	7	6	2	6	10	9	7	25	28	48	52	83	161	148	236	370	266	340	161	34	-	25
26	E00-E90 Endokrine, Ernährungs- und Stoffwechselkrankheiten	5 397	32	20	4	10	14	12	11	8	28	59	54	100	148	275	409	704	914	744	1 131	600	119	1	26
27	E10-E14 Diabetes mellitus	2 539	1	-	-	-	1	1	-	4	11	25	31	36	70	141	236	402	508	377	463	202	29	1	27
28	F00-F99 Psychische und Verhaltensstörungen	3 246	1	2	-	1	11	44	37	43	73	107	117	104	166	212	241	315	450	405	589	269	59	-	28
29	F10 Psychische und Verhaltensstörungen durch Alkohol	485	-	-	-	-	1	2	2	9	31	46	57	51	72	84	58	34	25	5	6	2	-	-	29
30	F11-F16, F18-F19 Psychische und Verhaltensstörungen durch andere psychotrope Substanzen	136	1	-	-	1	6	17	11	6	7	10	7	4	4	2	5	15	11	10	12	6	1	-	30
31	G00-G99 Krankheiten des Nervensystems	5 450	63	29	19	14	42	38	44	70	102	133	174	193	358	517	584	781	918	557	566	213	35	-	31
32	G00-G03 Meningitis	227	5	6	-	-	2	1	1	4	10	6	7	9	24	24	27	32	33	15	18	3	-	-	32
33	H00-H59 Krankheiten des Auges und der Augenannhangsgebilde	105	1	-	-	-	-	-	-	-	-	-	-	1	7	7	12	11	16	14	21	13	2	-	33
34	H60-H95 Krankheiten des Ohres und des Warzenfortsatzes	51	-	2	2	-	-	-	-	-	1	2	2	4	1	3	4	8	9	4	7	1	1	-	34
35	I00-I99 Krankheiten des Kreislaufsystems	144 330	119	64	24	34	69	107	153	326	636	1 148	1 756	2 345	4 335	8 696	12 626	19 842	27 005	21 943	27 723	12 922	2 453	4	35
36	I20-I25 Ischämische Herzkrankheiten	28 816	-	-	-	-	1	5	10	36	92	202	350	561	1 096	2 034	3 124	4 646	5 683	4 214	4 578	1 873	310	1	36
37	I30-I33, I39-I52 Sonstige Herzkrankheiten	53 591	87	54	19	27	46	51	68	113	172	311	514	672	1 273	2 762	4 077	6 609	9 515	8 382	11 692	5 926	1 219	2	37
38	I60-I69 Zerebrovaskuläre Krankheiten	37 485	8	3	4	3	13	23	48	83	206	343	467	590	996	2 019	2 869	4 856	7 122	6 077	7 642	3 504	608	1	38
39	J00-J99 Krankheiten des Atmungssystems	44 125	41	23	19	35	51	48	58	99	164	285	422	629	1 300	2 495	3 645	5 757	7 871	6 425	9 001	4 651	1 104	2	39
40	J10-J11 Grippe	94	-	-	-	-	-	-	-	-	-	-	1	1	1	7	7	2	13	15	28	16	3	-	40
41	J12-J18 Pneumonie	26 540	10	11	10	18	27	22	31	57	76	138	205	288	624	1 198	1 784	2 968	4 469	4 126	6 253	3 412	812	1	41
42	J40-J47 Chronische Krankheiten der unteren Atemwege	6 003	3	2	-	6	2	1	5	4	12	21	37	103	234	456	763	1 214	1 354	784	697	249	55	1	42
43	J45-J46 Asthma	553	1	1	-	5	2	-	5	-	5	4	10	18	22	50	77	98	105	62	60	21	7	-	43
44	K00-K93 Krankheiten des Verdauungssystems	34 152	27	8	6	11	5	29	53	199	544	895	1 283	1 419	2 136	3 233	3 251	3 959	4 928	3 901	5 044	2 643	577	1	44
45	K25-K28 Ulcus ventriculi, duodeni, pepticum, pepticum jejuni	2 911	-	1	-	-	-	2	2	6	17	34	58	68	87	211	244	313	460	414	587	340	67	-	45
46	K70, K73-K74 Alkoholische Leberkrankheit, Chronische Leberkrankheit, Fibrose und Leberzirrhose	6 513	3	-	-	-	1	4	8	76	254	418	604	658	894	1 185	896	698	449	199	131	34	1	-	46
47	L00-L99 Krankheiten der Haut und der Unterhaut	1 948	-	1	-	-	1	1	1	4	7	12	20	42	60	97	156	224	349	304	409	219	41	-	47
48	M00-M99 Krankheiten des Muskel-Skelett-Systems und des Bindegewebes	1 916	1	-	-	1	7	2	8																

Statistisches Bundesamt, Krankenhausdiagnosestatistik, 2000

3 Aus dem Krankenhaus entlassene vollstationäre Patientinnen und Patienten (einschl. Sterbe- und Stundenfälle) 2000
nach Diagnosen und Altersgruppen
3.1 Ins gesamt
An zahl

Lfd. Nr.	Diagnose/Behandlungsanlass ¹⁾ Pos.-Nr. der ICD-10	Insgesamt	davon im Alter von ... bis unter ... Jahren																			95 und mehr	unbe- kannt	Lfd. Nr.	
			unter 1 Jahr	1 - 5	5 - 10	10 - 15	15 - 20	20 - 25	25 - 30	30 - 35	35 - 40	40 - 45	45 - 50	50 - 55	55 - 60	60 - 65	65 - 70	70 - 75	75 - 80	80 - 85	85 - 90				90 - 95
1	Insgesamt	16 864 324	312 884	433 260	357 914	389 491	538 749	651 647	790 582	1 015 961	966 503	870 515	911 328	926 789	1 215 213	1 525 071	1 384 665	1 466 407	1 388 948	761 507	675 214	240 840	40 607	229	1
2	A00-T98 Krankheiten, Verletzungen und Vergiftungen	16 724 134	305 828	430 097	354 447	383 861	535 387	647 294	783 525	1 002 168	948 625	858 015	903 530	919 954	1 206 387	1 514 421	1 376 192	1 458 268	1 382 802	758 955	673 377	240 283	40 520	198	2
3	A00-B99 Bestimmte infektiöse und parasitäre Krankheiten	321 285	26 718	40 152	17 746	14 988	15 173	14 741	13 943	16 457	15 873	13 410	12 248	11 634	14 211	17 154	15 535	17 173	17 786	10 922	10 568	4 164	687	2	3
4	A00-A09 Infektiöse Darmkrankheiten	127 867	18 190	28 118	9 799	8 231	6 793	6 279	5 330	5 473	4 258	3 186	2 827	2 585	3 037	3 636	3 324	3 923	4 580	3 177	3 469	1 404	248	-	4
5	A00 Cholera	69	3	3	5	2	12	6	4	5	2	3	2	3	3	2	2	5	2	2	3	-	-	-	5
6	A01 Typhus abdominalis und Paratyphus	349	6	31	26	8	22	15	31	33	19	11	22	9	15	19	22	22	18	7	9	4	-	-	6
7	A02 Sonstige Salmonelleninfektionen	12 844	525	2 339	1 337	872	700	708	532	571	552	469	436	374	442	571	517	572	558	334	308	110	17	-	7
8	A03 Shigellose (Bakterielle Ruhr)	221	15	32	23	7	12	24	27	14	16	13	10	10	6	3	2	3	4	-	-	-	-	-	8
9	A04 Sonstige bakterielle Darminfektionen	9 485	584	1 075	602	646	542	608	527	552	436	341	301	258	362	389	368	475	546	339	379	137	18	-	9
10	A05 Sonstige bakteriell bedingte Lebensmittelvergiftungen	2 033	19	156	105	124	153	220	170	175	129	107	87	84	88	98	81	68	70	45	40	10	4	-	10
11	A06 Amöbiasis	685	38	59	47	50	41	56	44	49	38	34	30	21	36	25	27	24	26	13	16	10	1	-	11
12	A07 Sonstige Darmkrankheiten durch Protozoen	445	28	39	34	47	20	22	26	37	18	24	22	21	23	29	13	12	8	13	8	1	-	-	12
13	A08 Virusbedingte und sonstige näher bezeichnete Darminfektionen	27 285	8 445	10 613	2 073	1 300	660	481	437	435	323	219	203	186	218	248	205	259	305	280	282	97	16	-	13
14	A09 Diarrhoe und Gastroenteritis, vermutlich infektiösen Ursprungs	74 451	8 527	13 771	5 547	5 175	4 631	4 139	3 532	3 602	2 725	1 965	1 714	1 619	1 844	2 252	2 087	2 483	3 043	2 144	2 424	1 035	192	-	14
15	A15-A19 Tuberkulose	12 121	106	395	233	219	320	485	754	746	847	889	821	718	881	1 041	887	982	865	422	381	119	10	-	15
16	A15 Tuberkulose der Atmungsorgane, bakteriologisch oder histologisch gesichert	3 891	20	29	20	29	107	200	272	253	324	332	277	234	297	349	262	313	266	138	130	38	1	-	16
17	A16 Tuberkulose der Atmungsorgane, weder bakteriologisch noch histologisch gesichert	5 972	73	274	172	140	150	201	288	337	384	438	395	359	430	506	435	462	439	220	200	64	5	-	17
18	A17 Tuberkulose des Nervensystems	214	5	12	5	6	3	12	19	14	14	15	26	9	32	14	15	11	1	1	-	-	-	-	18
19	A18 Tuberkulose sonstiger Organe	1 837	3	74	33	43	57	61	163	132	117	94	118	112	107	153	157	176	126	51	43	14	3	-	19
20	A19 Milliartuberkulose	207	5	6	3	1	3	11	12	10	8	10	5	4	15	19	18	20	33	12	8	3	1	-	20
21	A20-A28 Bestimmte bakterielle Zoonosen	1 790	10	58	78	76	46	55	73	101	133	88	93	107	133	142	131	127	145	71	81	37	5	-	21
22	A20 Pest	-	-	-	-	-	-	-	-	-	-	-	-	-	-	-	-	-	-	-	-	-	-	-	22
23	A21 Tularämie	88	4	6	2	4	2	3	1	5	5	4	3	3	6	6	8	7	5	7	4	2	1	-	23
24	A22 Anthrax (Milzbrand)	10	-	-	-	-	-	1	1	2	-	-	1	1	-	1	-	-	2	-	1	-	-	-	24
25	A23 Brucellose	161	-	8	12	12	17	16	25	18	21	6	7	3	8	2	3	-	-	-	3	-	-	-	25
26	A24 Rotz (Malleus) und Melioidose (Pseudorotz)	21	1	1	-	1	-	-	1	-	1	1	2	-	1	3	2	2	-	-	5	-	-	-	26
27	A25 Rattenbißkrankheiten	26	-	-	2	-	1	-	-	1	2	-	2	5	3	2	1	1	2	2	2	-	-	-	27
28	A26 Erysipeloid	1 043	2	16	25	16	10	20	15	33	57	41	56	75	87	107	101	101	125	57	60	35	4	-	28
29	A27 Leptospirose	64	-	1	1	2	4	2	4	1	9	12	6	5	1	7	3	2	1	2	1	-	-	-	29
30	A28 Sonstige bakterielle Zoonosen, anderenorts nicht klassifiziert	377	3	26	36	41	12	13	26	41	38	24	16	15	27	14	13	14	10	3	5	-	-	-	30
31	A30-A49 Sonstige bakterielle Krankheiten	67 800	2 799	1 788	1 194	1 116	964	898	1 257	2 123	2 626	2 765	3 155	3 582	4 826	6 588	6 463	7 437	7 570	4 593	4 154	1 639	263	-	31
32	A30 Lepra (Aussatz)	15	-	-	-	2	1	-	-	5	1	-	1	1	2	-	1	-	-	1	-	-	-	-	32
33	A31 Infektion durch sonstige Mykobakterien	438	3	50	14	9	3	6	10	16	25	24	36	40	45	48	38	25	29	9	8	-	-	-	33
34	A32 Listeriose	156	7	5	1	-	2	3	1	4	5	8	15	12	15	21	21	11	12	7	6	-	-	-	34
35	A33 Tetanus neonatorum	4	-	1	-	1	-	-	-	-	-	-	-	-	-	-	-	1	1	-	-	-	-	-	35
36	A34 Tetanus während der Schwangerschaft, der Geburt und des Wochenbettes	5	-	-	-	-	-	1	1	-	1	-	1	1	-	-	-	-	-	-	-	-	-	-	36
37	A35 Sonstiger Tetanus	29	-	-	2	2	2	1	1	2	1	-	-	1	4	1	1	3	5	1	2	-	-	-	37
38	A36 Diphtherie	27	5	2	-	-	2	3	-	2	2	-	1	1	2	1	1	2	1	1	1	-	-	-	38
39	A37 Keuchhusten	1 158	784	76	86	112	21	13	3	5	7	8	5	1	6	11	3	2	8	3	4	-	-	-	39
40	A38 Scharlach	710	10	331	225	67	29	10	9	13	8	1	2	2	-	-	2	-	-	1	-	-	-	-	40
41	A39 Meningokokkeninfektion	1 251	177	257	88	100	173	45	29	25	29	26	27	29	29	43	28	47	42	25	21	8	3	-	41
42	A40 Streptokokkensepsis	1 288	145	110	25	16	15	14	15	38	51	58	39	53	71	100	107	140	116	83	71	20	1	-	42
43	A41 Sonstige Sepsis	21 122	1 306	506	173	140	172	176	213	319	421	477	600	756	1 176	1 957	2 283	2 928	3 084	1 952	1 723	661	99	-	43
44	A42 Aktinomykose	231	-	5	3	5	2	3	9	14	23	27	35	26	24	23	8	9	7	2	4	1	1	-	44
45	A43 Nokardiose	27	-	-	2	-	-	1	-	-	1	2	1	2	5	1	3	1	2	1	4	1	-	-	45
46	A44 Bartonellose	26	-	2	6	4	-	-	1	-	-	1	1	-	2	2	1	3	2	-	1	-	-	-	46
47	A46 Erysipel (Wundrose)	35 633	26</																						

3 Aus dem Krankenhaus entlassene vollstationäre Patientinnen und Patienten (einschl. Sterbe- und Stundenfälle) 2000
nach Diagnosen und Altersgruppen
3.1 Ins gesamt
An zahl

Lfd. Nr.	Diagnose/Behandlungsanlass ¹⁾ Pos.-Nr. der ICD-10	Insgesamt	davon im Alter von ... bis unter ... Jahren																			95 und mehr	unbe- kannt	Lfd. Nr.	
			unter 1 Jahr	1 - 5	5 - 10	10 - 15	15 - 20	20 - 25	25 - 30	30 - 35	35 - 40	40 - 45	45 - 50	50 - 55	55 - 60	60 - 65	65 - 70	70 - 75	75 - 80	80 - 85	85 - 90				90 - 95
77	A78 Q-Fieber	34	-	2	1	1	2	3	1	4	3	2	1	2	1	3	7	-	1	-	-	-	-	-	77
78	A79 Sonstige Rickettsiosen	36	3	1	1	-	1	3	3	3	1	1	3	3	6	4	2	-	-	1	-	-	-	-	78
79	A80-A89 Virusinfektionen des Zentralnervensystems	5 088	144	516	920	452	286	269	329	459	362	244	151	154	164	186	143	131	87	45	39	5	2	-	79
80	A80 Akute Poliomyelitis (Spinale Kinderlähmung)	106	10	17	3	1	2	4	6	2	7	5	2	11	2	8	10	8	3	1	3	1	-	-	80
81	A81 Atypische Virus-Infektionen des Zentralnervensystems	392	-	16	16	5	11	17	8	10	15	15	18	19	38	58	44	43	30	18	9	2	-	-	81
82	A82 Tollwut (Rabies)	17	1	2	2	2	1	2	-	3	1	1	-	-	1	-	-	-	-	1	-	-	-	-	82
83	A83 Virusenzephalitis, durch Moskitos (Stechmücken) übertragen	19	1	1	-	-	3	2	-	3	-	3	-	2	-	-	-	1	1	1	1	-	-	-	83
84	A84 Virusenzephalitis, durch Zecken übertragen	320	1	6	12	11	12	10	17	30	31	33	27	27	24	30	24	15	6	3	1	-	-	-	84
85	A85 Sonstige Virusenzephalitis, anderenorts nicht klassifiziert	104	3	5	12	9	9	9	3	11	6	6	4	-	6	7	3	5	2	1	3	-	-	-	85
86	A86 Virusenzephalitis, nicht näher bezeichnet	562	21	49	52	25	25	25	32	46	45	34	21	30	34	33	25	32	18	9	5	1	-	-	86
87	A87 Virusmeningitis	3 401	101	415	818	396	216	191	247	327	243	134	72	59	55	44	31	19	19	7	6	1	-	-	87
88	A88 Sonstige Virusinfektionen des Zentralnervensystems, anderenorts nicht klassifiziert	127	5	2	4	3	4	5	12	23	13	7	5	1	3	5	5	7	7	3	11	-	2	-	88
89	A89 Virusinfektion des Zentralnervensystems, nicht näher bezeichnet	40	1	3	1	-	3	4	4	4	1	6	2	5	1	1	1	1	1	1	-	-	-	-	89
90	A90-A99 Durch Arthropoden übertragene Viruskrankeheiten und virale hämorrhagische Fieber	232	24	13	3	5	7	13	19	25	22	17	7	7	13	18	11	7	6	8	4	2	1	-	90
91	A90 Dengue-Fieber (Klassische Dengue)	40	1	2	1	-	5	4	5	3	5	4	3	2	-	3	2	-	-	-	-	-	-	-	91
92	A91 Hämorrhagisches Dengue-Fieber	6	-	-	-	-	-	-	1	1	-	-	-	-	1	-	1	1	-	1	-	-	-	-	92
93	A92 Sonstige durch Moskitos (Stechmücken) übertragene Viruskrankeheiten	11	2	-	2	1	-	-	1	1	1	1	-	-	-	1	1	-	-	-	-	-	-	-	93
94	A93 Sonstige durch Arthropoden übertragene Viruskrankeheiten, anderenorts nicht klassifiziert	39	18	8	-	1	-	-	1	1	5	2	1	-	-	1	1	-	-	-	-	-	-	-	94
95	A94 Durch Arthropoden übertragene Viruskrankeheit, nicht näher bezeichnet	54	-	1	-	-	1	3	9	10	10	3	-	1	4	4	1	1	-	4	1	1	-	-	95
96	A95 Gelbfieber	5	-	-	-	-	1	-	-	-	-	-	-	1	1	1	1	-	-	-	-	-	-	-	96
97	A96 Hämorrhagisches Fieber durch Arenaviren	19	-	1	-	-	-	3	-	-	1	2	2	-	3	-	-	1	5	-	1	-	-	-	97
98	A98 Sonstige hämorrhagische Viruskrankeheiten, anderenorts nicht klassifiziert	45	2	1	-	2	-	2	2	5	3	6	2	3	4	7	2	2	1	1	-	-	-	-	98
99	A99 Nicht näher bezeichnete hämorrhagische Viruskrankeheit	13	1	-	-	1	-	-	-	-	-	-	-	-	-	1	2	2	-	2	2	1	1	-	99
100	B00-B09 Virusinfektionen, die durch Haut- und Schleimhautläsionen gekennzeichnet sind	25 200	1 566	3 930	1 574	1 243	1 042	878	793	882	753	630	589	718	1 086	1 490	1 452	1 756	2 011	1 231	1 120	392	62	2	100
101	B00 Infektionen durch Herpesviren (Herpes simplex)	5 134	364	1 960	333	243	273	186	155	174	141	117	100	122	132	196	165	165	138	84	65	17	4	-	101
102	B01 Varizellen (Windpocken)	1 957	318	690	256	59	57	65	100	137	92	48	26	12	16	25	13	18	11	6	6	2	-	-	102
103	B02 Zoster (Herpes zoster)	11 438	15	70	91	152	130	147	180	270	263	255	320	457	814	1 163	1 214	1 503	1 811	1 120	1 038	365	58	2	103
104	B03 Pocken	-	-	-	-	-	-	-	-	-	-	-	-	-	-	-	-	-	-	-	-	-	-	-	104
105	B04 Affenpocken	5	-	-	1	-	-	-	1	-	-	-	-	-	-	-	1	-	-	1	-	1	-	-	105
106	B05 Masern	650	37	138	52	106	118	73	47	35	12	12	3	1	1	5	3	2	3	-	-	2	-	-	106
107	B06 Röteln (Rubeola) (Rubella)	100	7	7	4	9	23	27	11	3	1	2	-	1	1	-	-	1	2	-	-	1	-	-	107
108	B07 Viruswarzen	3 194	1	97	420	552	390	326	252	214	212	170	117	102	102	85	42	57	29	15	9	2	-	-	108
109	B08 Sonstige Virusinfektionen, die durch Haut- und Schleimhautläsionen gekennzeichnet sind, anderenorts nicht klassifiziert	2 268	744	889	378	108	21	17	22	17	14	10	8	9	5	5	7	3	6	2	1	2	-	-	109
110	B09 Nicht näher bezeichnete Virusinfektion, die durch Haut- und Schleimhautläsionen gekennzeichnet ist	454	80	79	39	14	30	37	25	32	18	16	15	14	15	11	7	7	11	3	1	-	-	-	110
111	B15-B19 Virushepatitis	17 029	150	142	335	358	661	1 241	1 311	1 684	2 053	1 988	1 726	1 227	1 212	1 086	699	571	374	124	72	15	-	-	111
112	B15 Akute Virushepatitis A	1 610	7	76	204	161	127	128	121	179	156	99	75	73	62	42	21	31	30	9	5	4	-	-	112
113	B16 Akute Virushepatitis B	2 427	100	25	48	57	190	289	225	233	246	199	191	132	133	118	86	64	44	27	17	3	-	-	113
114	B17 Sonstige akute Virushepatitis	3 715	13	7	12	34	118	290	288	369	487	453	364	284	276	274	183	121	99	27	13	3	-	-	114
115	B18 Chronische Virushepatitis	8 354	7	20	58	86	182	464	611	822	1 068	1 142	1 019	686	666	588	374	305	172	49	31	4	-	-	115
116	B19 Nicht näher bezeichnete Virushepatitis	923	23	14	13	20	44	70	66	81	96	95	77	52	75	64	35	50	29	12	6	1	-	-	116
117	B20-B24 HIV-Krankheit (Humane Immundefizienz-Viruskrankheit)	5 912	32	37	42	60	51	156	459	1 031	1 366	964	584	372	318	225	111	57	28	14	3	2	-	-	117
118	B20 Infektiöse und parasitäre Krankheiten infolge HIV-Krankheit (Humane Immundefizienz-Viruskrankheit)	1 279	5	4	3	4	8	33	123	240	328	201	105	72	58	44	26	9	9	5	-	2	-	-	118
119	B21 Bösartige Neubildungen infolge HIV-Krankheit (Humane Immundefizienz-Viruskrankheit)	392	1	2	-	-	1	4	24	72	67	55	63	16	24	24	15	18	3	2	1	-	-	-	119
120	B22 Sonstige näher bezeichnete Krankheiten infolge HIV-Krankheit (Humane Immundefizienz-Viruskrankheit)	367	1	-	-	-	1	4	19	58	96	64	37	25	25	17	10	6	1	3	-	-	-	-	120
121	B23 Sonstige Krankheitszustände infolge HIV-Krankheit (Humane Immundefizienz-Viruskrankheit)	769	4	3	6	14	21	16	53	111	176	133	101	45	35	20	11	10	7	1	2	-	-	-	121
122	B24 Nicht näher bezeichnete HIV-Krankheit (Humane Immundefizienz-Viruskrankheit)	3 105	21	28	33	42	20	99	240	550	699	511	278	214	176	120	49	14	8	3	-	-	-	-	122
123	B25-B34 Sonstige Viruskrankeheiten	17 266	1 424	2 487	1 447	1 555	2 940	1 510	966	952	768	448	359	345	373	406	344	287	264	172	145	62	12	-	123
124	B25 Zytomegalie	947	125	38	18	14	28	50	54	73	95	65	65	59	80	73	50	30	15	9	6	-	-	-	124
125	B26 Mumps	327	3	33	46	61	57	22	14	20	14</														

Lfd. Nr.	Diagnose/Behandlungsanlass ¹⁾ Pos.-Nr. der ICD-10			Insgesamt	davon im Alter von ... bis unter ... Jahren																		95 und mehr	unbe- kannt	Lfd. Nr.		
					unter 1 Jahr	1 - 5	5 - 10	10 - 15	15 - 20	20 - 25	25 - 30	30 - 35	35 - 40	40 - 45	45 - 50	50 - 55	55 - 60	60 - 65	65 - 70	70 - 75	75 - 80	80 - 85	85 - 90	90 - 95			
156	B59	Pneumozystose		338	12	26	14	5	5	2	4	15	25	10	10	8	20	21	33	35	36	14	29	11	3	-	156
157	B60	Sonstige Protozoenkrankheiten, anderenorts nicht klassifiziert		17	-	-	1	1	3	2	1	2	-	1	-	2	1	2	-	-	-	1	-	-	-	-	157
158	B64	Nicht näher bezeichnete Protozoenkrankheit		24	-	1	2	-	1	1	1	2	4	1	-	1	-	1	-	1	3	2	1	2	-	-	158
159	B65-B83	Helminthosen		1 937	8	63	185	267	164	144	129	147	142	96	101	87	73	101	66	57	43	35	19	10	-	-	159
160	B65	Schistosomiasis (Bilharziose)		162	1	2	1	5	15	17	18	27	32	16	8	1	8	3	3	2	1	2	-	-	-	-	160
161	B66	Befall durch sonstige Trematoden (Egel)		31	1	1	3	1	-	1	-	4	1	2	3	1	4	3	-	1	2	2	1	-	-	-	161
162	B67	Echinokokkose		591	1	5	21	22	27	57	68	44	43	32	51	49	23	56	30	29	18	10	4	1	-	-	162
163	B68	Taeniasis		34	1	1	1	5	3	-	1	2	2	2	2	3	1	1	-	3	1	1	1	3	1	-	163
164	B69	Zystizerkose		54	-	1	-	3	8	2	2	12	5	1	3	3	4	-	5	1	-	3	1	-	-	-	164
165	B70	Diphyllobothriose und Sparganose		6	1	-	-	-	-	-	1	1	-	1	1	-	-	-	-	-	1	-	-	-	-	-	165
166	B71	Befall durch sonstige Zestoden		19	-	-	2	4	1	-	2	2	1	1	2	2	-	1	-	-	-	-	1	-	-	-	166
167	B72	Drakunkulose		-	-	-	-	-	-	-	-	-	-	-	-	-	-	-	-	-	-	-	-	-	-	-	167
168	B73	Onchozerkose		4	-	-	-	1	-	-	1	-	1	-	1	-	-	-	-	-	-	-	-	-	-	-	168
169	B74	Filariose		75	-	1	-	-	4	7	3	8	9	5	6	2	10	8	4	-	5	1	2	-	-	-	169
170	B75	Trichinellose		8	-	-	-	1	-	1	2	-	2	-	-	-	1	-	-	1	-	-	-	-	-	-	170
171	B76	Hakenwurm-Krankheit		20	-	-	-	1	2	3	1	1	1	1	2	2	1	-	2	-	3	-	-	-	-	-	171
172	B77	Askarirose		387	-	17	70	85	52	23	14	17	16	9	6	10	8	15	10	10	9	9	2	5	-	-	172
173	B78	Strongyloidiasis		16	-	2	-	-	-	-	2	1	3	1	3	1	1	1	-	1	-	-	-	-	-	-	173
174	B79	Trichuriasis		9	-	-	-	3	2	-	-	1	1	2	-	-	-	-	-	-	-	-	-	-	-	-	174
175	B80	Enterobiasis		209	1	21	52	72	19	8	2	4	7	5	2	3	3	3	3	2	-	2	-	-	-	-	175
176	B81	Sonstige intestinale Helminthosen, anderenorts nicht klassifiziert		35	-	2	3	4	5	7	1	1	1	2	2	1	-	-	2	2	-	1	1	-	-	-	176
177	B82	Nicht näher bezeichneter intestinaler Parasitismus		151	1	7	21	39	11	12	8	7	9	3	5	2	7	3	4	1	2	1	2	1	-	-	177
178	B83	Sonstige Helminthosen		126	1	3	11	21	15	6	3	15	10	7	6	4	7	3	4	1	2	2	3	2	-	-	178
179	B85-B89	Pedikulose (Läusebefall), Akariose (Milbenbefall) und sonstiger Parasitenbefall der Haut		3 057	369	470	259	179	148	160	124	132	122	102	93	98	97	82	96	108	121	92	120	77	8	-	179
180	B85	Pedikulose (Läusebefall) und Phthiriasis (Fitzläusebefall)		136	4	18	25	19	5	3	5	2	4	8	7	10	8	7	2	3	2	3	1	-	-	-	180
181	B86	Skabies		2 727	351	432	224	144	140	150	115	119	101	84	79	78	81	64	84	97	106	80	113	77	8	-	181
182	B87	Myiasis		22	3	2	1	1	-	-	1	1	-	-	-	-	1	1	1	3	3	1	1	2	-	-	182
183	B88	Sonstiger Parasitenbefall der Haut		100	6	14	7	8	2	3	1	6	7	3	1	7	5	9	5	4	5	4	3	-	-	-	183
184	B89	Nicht näher bezeichnete parasitäre Krankheit		72	5	4	2	7	1	4	2	4	10	7	6	2	1	2	1	7	4	1	-	-	-	-	184
185	B90-B94	Folgezustände von infektiösen und parasitären Krankheiten		607	6	1	6	7	9	10	20	16	22	42	45	40	57	84	68	86	58	15	13	2	-	-	185
186	B90	Folgezustände der Tuberkulose		262	-	-	1	1	2	1	13	9	9	14	11	13	20	31	29	57	36	9	6	-	-	-	186
187	B91	Folgezustände der Poliomyelitis		254	-	1	1	4	3	6	3	4	3	19	25	24	33	46	32	25	16	4	4	1	-	-	187
188	B92	Folgezustände der Lepra		-	-	-	-	-	-	-	-	-	-	-	-	-	-	-	-	-	-	-	-	-	-	-	188
189	B94	Folgezustände sonstiger und nicht näher bezeichneter infektiöser und parasitärer Krankheiten		91	6	-	4	2	4	3	4	3	10	9	9	3	4	7	7	4	6	2	3	1	-	-	189
190	B95-B97	Bakterien, Viren und sonstige Infektionserreger als Ursache von Krankheiten, die in anderen Kapiteln klassifiziert sind		379	105	50	15	20	11	6	18	13	12	11	11	18	8	24	14	13	13	7	7	3	-	-	190
191	B95	Streptokokken und Staphylokokken als Ursache von Krankheiten, die in anderen Kapiteln klassifiziert sind		82	9	4	4	4	4	-	2	3	1	3	3	8	1	12	8	3	7	2	3	1	-	-	191
192	B96	Sonstige Bakterien als Ursache von Krankheiten, die in anderen Kapiteln klassifiziert sind		103	3	7	3	4	2	3	8	5	4	5	7	9	5	8	5	9	6	5	3	2	-	-	192
193	B97	Viren als Ursache von Krankheiten, die in anderen Kapiteln klassifiziert sind		194	93	39	8	12	5	3	8	5	7	3	1	1	2	4	1	1	-	-	1	-	-	-	193
194	B99	Sonstige und nicht näher bezeichnete Infektionskrankheiten		10 129	1 229	1 484	539	277	310	301	322	368	304	268	251	279	357	472	520	606	806	531	600	259	46	-	194
195	C00-D48	Neubildungen		2 060 039	4 666	15 479	13 075	14 733	16 872	17 027	24 291	46 160	75 427	104 334	140 976	155 713	231 215	307 743	271 601	260 919	198 560	85 257	57 838	16 142	1 993	18	195
196	C00-C97	Bösartige Neubildungen		1 658 136	1 214	12 007	9 958	9 887	9 821	8 728	12 705	24 960	41 547	59 914	92 874	119 678	196 671	269 440	241 814	232 288	175 039	74 195	49 909	13 778	1 696	13	196
197	C00-C14	Bösartige Neubildungen der Lippe, der Mundhöhle und des Pharynx		47 230	15	41	39	130	165	202	189	362	980	2 711	5 332	6 692	9 044	8 484	5 300	3 722	2 093	865	616	222	26	-	197
198	C00	Bösartige Neubildung der Lippe		1 077	1	-	3	3	1	2	4	12	12	37	38	49	90	135	152	188	145	93	81	29	2	-	198
199	C01	Bösartige Neubildung des Zungengrundes		2 280	-	2	-	-	2	1	4	10	36	108	290	349	399	452	276	176	98	42	24	11	-	-	199
200	C02	Bösartige Neubildung sonstiger und nicht näher bezeichneter Teile der Zunge		4 750	5	11	7	11	21	32	36	99	146	266	485	531	776	858	565	425	266	113	71	22	4	-	200
201	C03	Bösartige Neubildung des Zahnfleisches		1 025	1	9	8	5	11	8	4	19	23	53	73	137	128	140	121	114	90	36	31	14	-	-	201
202	C04	Bösartige Neubildung des Mundbodens		6 899	1	4	6	4	5	15	16	31	141	471	862	1 069	1 496	1 169	748	466	233	92	53	14	3	-	202
203	C05	Bösartige Neubildung des Gaumens		1 649	4	2	1	18	24	30	31	28	29	80	154	197	339	300	166	114	86	23	15	8	-	-	203
204	C06	Bösartige Neubildung sonstiger und nicht näher bezeichneter Teile des Mundes		1 802	1	3	4	5	8	7	5	18	41	94	178	219	280	323	231	178	105	39	46	16	1	-	204
205	C07	Bösartige Neubildung der Parotis		1 550	-	2	-	3	7	11	18	28	63	56	92	103	136	217	186	213	185	90	87	42	11	-	205
206	C08	Bösartige Neubildung sonstiger und nicht näher bezeichneter großer Speicheldrüsen		779	1	1	2	2	7	8	18	20	46	44	56	71	81	120	91	67	75	29	25	13	2	-	206
207	C09	Bösartige Neubildung der Tonsille		4 204	-	2	-	-	-	4	5	22	61	278	529	641	866	763	380	322	205	82	34	10	-	-	207
208	C10	Bösartige Neubildung des Oropharynx		7 388	-	-	2	5	2	7	4	18	92	453	935	1 151	1 623	1 380	836	528	213	78	49	11	1	-	208
209	C11	Bösartige Neubildung des Nasopharynx		2 195	-	4	2	72	69	63	32	24	113	199	262	247	312	290	237	141	73	28	13	12	2	-	209
210	C12	Bösartige Neubildung des Recessus piriformis		562	-	-	-	-	-	-	-	1	6	35	66	82	119	122	70	28	15	9	6	3	-	-	210
211	C13	Bösartige Neubildung des Hypopharynx		8 636	-	-	3	-	6	9	6	23	126	442	1 064	1 508	1 848	1 708	987	580	205	75	39	7	-	-	211
212	C14	Bösartige Neubildung sonstiger und ungenau bezeichneter Lokalisationen der Lippe, der Mundhöhle und des Pharynx		2 434	1	1	1	2	2	5	6	9	45	95	248	338	551	507	254	182	99	36	42	10	-	-	212
213	C15-C26	Bösartige Neubildungen der Verdauungsorgane		407 106	42	96	72	116	208	237	708	2 092	4 769	8 232	15 557	24 370	46 775	70 968	67 246	67 864	53 180	22 774	16 227	4 961	610	2	213
214	C15	Bösartige Neubildung des Ösophagus		24 039	-	-	1	2	5	3	18	55	254	690	1 533	2 399	4 246										

Lfd. Nr.	Diagnose/Behandlungsanlass ⁽³⁾ Pos.-Nr. der ICD-10		Insgesamt	davon im Alter von ... bis unter ... Jahren																		95 und mehr	unbekannt	Lfd. Nr.		
				unter 1 Jahr	1 - 5	5 - 10	10 - 15	15 - 20	20 - 25	25 - 30	30 - 35	35 - 40	40 - 45	45 - 50	50 - 55	55 - 60	60 - 65	65 - 70	70 - 75	75 - 80	80 - 85	85 - 90	90 - 95			
234	C39	Bösartige Neubildung sonstiger und ungenau bezeichneter Lokalisationen des Atmungssystems und sonstiger Intrathorakaler Organe	1 322	-	1	1	1	4	1	3	5	15	50	47	102	184	259	194	216	151	53	23	12	-	-	234
235	C40-C41	Bösartige Neubildungen des Knochens und des Gelenkknorpels	9 474	14	151	493	1 414	1 504	731	517	466	423	357	462	453	461	586	460	406	317	134	93	27	5	-	235
236	C40	Bösartige Neubildung des Knochens und des Gelenkknorpels der Extremitäten	3 389	3	40	190	618	574	285	218	157	185	126	136	127	130	149	151	117	94	51	29	7	2	-	236
237	C41	Bösartige Neubildung des Knochens und des Gelenkknorpels sonstiger und nicht näher bezeichneter Lokalisationen	6 085	11	111	303	796	930	446	299	309	238	231	326	326	331	437	309	289	223	83	64	20	3	-	237
238	C43-C44	Melanom und sonstige bösartige Neubildungen der Haut	57 408	2	34	34	82	171	329	628	1 203	1 690	2 010	2 663	3 287	5 441	7 128	6 835	7 774	7 417	4 508	4 291	1 608	270	3	238
239	C43	Bösartiges Melanom der Haut	22 607	-	7	5	34	117	243	500	952	1 233	1 351	1 681	1 877	2 764	3 257	2 722	2 506	1 828	813	576	125	16	-	239
240	C44	Sonstige bösartige Neubildungen der Haut	34 801	2	27	29	48	54	86	128	251	457	659	982	1 410	2 677	3 871	4 113	5 268	5 589	3 695	3 715	1 483	254	3	240
241	C45-C49	Bösartige Neubildungen des mesothelialen Gewebes und des Weichteilgewebes	22 811	111	816	697	597	646	415	482	632	902	947	1 224	1 565	2 475	3 219	2 593	2 431	1 659	735	492	157	16	-	241
242	C45	Mesotheliom	4 794	-	-	-	2	2	8	22	36	42	90	166	300	712	1 098	815	691	445	193	123	48	1	-	242
243	C46	Kaposi-Sarkom (Sarcoma idiopathicum multiplex haemorrhagicum)	394	-	-	-	-	1	2	7	8	10	8	15	22	38	54	50	84	55	22	13	5	-	-	243
244	C47	Bösartige Neubildung der peripheren Nerven und des autonomen Nervensystems	954	29	185	52	53	25	25	29	26	34	30	63	54	73	86	67	64	41	13	4	1	-	-	244
245	C48	Bösartige Neubildung des Retroperitoneums und des Peritoneums	2 535	1	13	7	1	3	12	28	17	47	73	138	173	256	411	372	409	323	147	76	25	3	-	245
246	C49	Bösartige Neubildung sonstigen Bindegewebes und anderer Weichteilgewebe	14 134	81	618	638	541	615	368	396	545	769	746	842	1 016	1 396	1 570	1 289	1 183	795	360	276	78	12	-	246
247	C50	Bösartige Neubildung der Brustdrüse (Mamma)	252 931	4	7	4	8	56	128	813	4 502	10 187	17 529	26 399	28 827	38 393	43 611	29 219	23 562	17 716	6 823	4 016	1 005	122	-	247
248	C51-C58	Bösartige Neubildungen der weiblichen Genitalorgane	104 664	8	32	15	77	202	370	861	2 283	4 137	5 383	7 362	8 252	12 353	16 749	14 091	13 026	11 347	4 357	2 909	744	105	1	248
249	C51	Bösartige Neubildung der Vulva	4 161	1	1	-	4	4	7	23	42	98	151	191	146	259	344	536	563	764	437	422	132	36	-	249
250	C52	Bösartige Neubildung der Vagina	1 277	-	2	-	2	-	6	12	7	28	55	74	131	99	151	161	175	164	123	74	11	2	-	250
251	C53	Bösartige Neubildung der Cervix uteri	21 397	-	1	3	-	7	68	433	1 436	2 456	2 751	2 717	2 123	1 901	2 080	1 568	1 381	1 260	677	405	121	9	-	251
252	C54	Bösartige Neubildung des Corpus uteri	20 763	-	-	1	2	4	16	21	56	234	388	665	1 096	2 326	3 718	3 364	3 392	3 081	1 308	858	209	24	-	252
253	C55	Bösartige Neubildung des Uterus, Teil nicht näher bezeichnet	2 244	-	-	1	1	4	7	8	23	58	83	102	146	216	292	321	294	355	153	136	41	3	-	253
254	C56	Bösartige Neubildung des Ovars	51 603	3	21	8	63	160	224	280	636	1 137	1 853	3 440	4 389	7 183	9 614	7 726	6 783	5 376	1 547	927	207	25	1	254
255	C57	Bösartige Neubildung sonstiger und nicht näher bezeichneter weiblicher Genitalorgane	2 964	4	7	2	5	17	14	14	26	64	89	161	214	369	550	415	438	347	112	87	23	6	-	255
256	C58	Bösartige Neubildung der Plazenta	255	-	-	-	-	6	28	70	57	62	13	12	7	-	-	-	-	-	-	-	-	-	-	256
257	C60-C63	Bösartige Neubildungen der männlichen Genitalorgane	100 543	8	34	23	60	720	1 721	2 757	3 880	4 021	2 318	2 047	2 583	7 694	15 993	17 646	17 494	11 573	5 232	3 733	894	109	3	257
258	C60	Bösartige Neubildung des Penis	1 704	-	-	-	1	3	6	12	20	26	53	140	119	186	311	266	263	162	66	54	12	4	-	258
259	C61	Bösartige Neubildung der Prostata	80 365	-	2	2	3	8	7	9	22	37	113	637	1 941	7 006	15 304	17 173	17 067	11 285	5 124	3 641	876	105	3	259
260	C62	Bösartige Neubildung des Hodens	18 057	8	28	21	55	702	1 699	2 713	3 805	3 935	2 136	1 251	497	4006	336	161	103	87	30	22	4	-	-	260
261	C63	Bösartige Neubildung sonstiger und nicht näher bezeichneter männlicher Genitalorgane	417	-	4	-	1	7	9	23	33	23	16	19	26	38	42	46	61	39	12	16	2	-	-	261
262	C64-C68	Bösartige Neubildungen der Harnorgane	131 871	48	1 039	560	82	111	127	201	489	1 220	2 395	4 268	6 262	11 854	19 739	21 274	24 148	19 765	9 600	6 750	1 746	193	-	262
263	C64	Bösartige Neubildung der Niere, ausgenommen Nierenbecken	31 588	44	988	529	60	56	44	65	188	457	841	1 540	2 088	3 818	5 748	5 353	4 667	3 064	1 212	678	138	10	-	263
264	C65	Bösartige Neubildung des Nierenbeckens	3 870	-	2	-	-	1	5	7	23	53	94	109	199	368	615	648	737	578	234	152	44	1	-	264
265	C66	Bösartige Neubildung des Ureters	2 080	-	-	-	1	3	-	1	7	32	25	84	91	153	295	376	368	372	134	121	14	3	-	265
266	C67	Bösartige Neubildung der Harnblase	91 792	1	45	31	21	46	75	119	265	641	1 371	2 427	3 747	7 287	12 657	14 475	17 959	15 381	7 848	5 687	1 533	176	-	266
267	C68	Bösartige Neubildung sonstiger und nicht näher bezeichneter Harnorgane	2 541	3	4	-	-	5	3	9	6	37	64	108	137	228	424	422	417	370	172	112	17	3	-	267
268	C69-C72	Bösartige Neubildungen des Auges, des Gehirns und sonstiger Teile des Zentralnervensystems	35 156	293	2 233	1 782	1 832	808	492	848	1 592	2 060	1 972	2 331	2 421	3 594	4 375	3 220	2 576	1 742	591	312	76	6	-	268
269	C69	Bösartige Neubildung des Auges und der Augenanhangsgebilde	3 455	119	276	67	27	32	30	32	60	144	115	185	205	413	493	365	386	284	111	80	28	3	-	269
270	C70	Bösartige Neubildung der Meningen	620	-	2	2	7	8	10	11	21	24	34	39	46	74	91	71	74	61	29	12	4	-	-	270
271	C71	Bösartige Neubildung des Gehirns	29 508	163	1 856	1 642	1 727	724	432	756	1 423	1 783	1 709	1 978	2 043	2 982	3 601	2 667	2 032	1 323	421	206	39	1	-	271
272	C72	Bösartige Neubildung des Rückenmarkes, der Hirnnerven und anderer Teile des Zentralnervensystems	1 573	11	99	71	71	44	20	49	88	109	114	129	127	125	190	117	84	74	30	14	5	2	-	272
273	C73-C75	Bösartige Neubildungen der Schilddrüse und sonstiger endokriner Drüsen	22 412	240	1 316	607	400	288	421	717	1 166	1 532	1 627	1 801	1 879	2 041	2 398	2 036	1 819	1 329	478	253	63	1	-	273
274	C73	Bösartige Neubildung der Schilddrüse	18 196	-	4	20	142	252	370	620	1 089	1 430	1 497	1 678	1 748	1 837	2 120	1 803	1 628	1 229	441	228	59	1	-	274
275	C74	Bösartige Neubildung der Nebenniere	3 513	238	1 286	571	232	20	32	89	49	76	73	83	85	121	186	147	126	59	22	15	3	-	-	275
276	C75	Bösartige Neubildung sonstiger endokriner Drüsen und verwandter Strukturen	703	2	26	16	26	16	19	8	28	26	57	40	46	83	92	86	65	41	15	10	1	-	-	276
277	C76-C80	Bösartige Neubildungen ungenau bezeichneter, sekundärer und nicht näher bezeichneter Lokalisationen	85 699	21	87	62	170	218	288	476	1 057	2 058	3 097	4 679	6 443	10 748	14 658	12 595	12 152	9 223	3 985	2 795	776	110	1	277
278	C76	Bösartige Neubildung sonstiger und ungenau bezeichneter Lokalisationen	4 497	10	44	13	73	30	24	24	78	146	150	232	314	527	617	590	568	454	276	215	94	18	-	278
279	C77	Sekundäre und nicht näher bezeichnete bösartige Neubildung der Lymphknoten	9 139	-	3	5	13	40	57	88	184	311	499	746	913	1 353	1 508	1 084	1 023	716	296	224	67	9	-	279
280	C78	Sekundäre bösartige Neubildung der Atmungs- und Verdauungsorgane	34 856	2	4	5	39	53	91	188	344	671	951	1 608	2 438	4 261	6 362	5 500	5 211	3 943	1 674	1 141	328	41	1	280
281	C79	Sekundäre bösartige Neubildung an sonstigen Lokalisationen	23 043	2	6	11	24	37	46	91	232	569	861	1 380	1 726	2 990	3 967	3 463	3 342	2 581	995	590	118	12	-	281
282	C80	Bösartige Neubildung ohne Angabe der Lokalisation	14 164	7	30	28	21	58	70	85	219	361	636	713	1 052	1 617	2 204	1 958	2 008	1 529	744	625	169	30	-	282
283	C81-C96	Bösartige Neubildungen des lymphatischen, blutbildenden und verwandten Gewebes	178 068	374	6 093	5 538	4 889	4 595	3 162	3 247	4 599	5 385	5 883	7 765	10 024	16 267	23 032	22 544	22 155	18 722	8 102	4 680	929	82	1	283
284	C81	Hodgkin-Krankheit (Lymphogranulomatose)	15 496	2	37	260	707	1 566	1 199	1 328	1 482	1 572	1 056	988	751	920	1 130	820	757	599	219	84	19	-	-	284
285	C82	Follikuläres (noduläres) Non-Hod																								

Lfd. Nr.	Diagnose/Behandlungsanlass ⁽¹⁾ Pos.-Nr. der ICD-10	Insgesamt	davon im Alter von ... bis unter ... Jahren																				95 und mehr	unbe- kannt	Lfd. Nr.
			unter 1 Jahr	1 - 5	5 - 10	10 - 15	15 - 20	20 - 25	25 - 30	30 - 35	35 - 40	40 - 45	45 - 50	50 - 55	55 - 60	60 - 65	65 - 70	70 - 75	75 - 80	80 - 85	85 - 90	90 - 95			
311	D12 Gutartige Neubildung des Kolons, des Rektums, des Analkanals und des Anus	19 914	3	23	32	80	65	83	121	221	365	480	754	1 188	2 124	3 328	3 054	3 194	2 747	1 251	639	150	11	1	311
312	D13 Gutartige Neubildung sonstiger und ungenau bezeichneter Teile des Verdauungssystems	5 414	11	23	28	21	56	108	142	217	262	298	320	353	518	701	664	685	569	268	135	31	4	-	312
313	D14 Gutartige Neubildung des Mittelohres und des Atmungssystems	4 125	5	54	63	70	59	73	111	168	245	294	347	392	525	595	449	369	186	78	33	8	1	-	313
314	D15 Gutartige Neubildung sonstiger und nicht näher bezeichneter intrathorakaler Organe	775	16	4	5	5	19	17	20	33	64	53	51	52	82	87	92	96	48	22	6	3	-	-	314
315	D16 Gutartige Neubildung des Knochens und des Gelenkknorpels	6 684	15	51	230	809	811	529	422	523	579	479	439	379	397	386	234	205	114	45	32	4	1	-	315
316	D17 Gutartige Neubildung des Fettgewebes	13 713	35	91	62	114	157	305	430	801	1 110	1 220	1 305	1 492	1 790	1 853	1 226	869	533	198	93	26	3	-	316
317	D18 Hämangiom und Lymphangiom, jede Lokalisation	8 794	2 484	941	415	394	347	339	332	425	450	421	404	322	398	374	279	228	128	77	25	9	2	-	317
318	D19 Gutartige Neubildung des mesothelialen Gewebes	163	2	3	2	-	5	5	5	8	9	12	8	3	18	17	27	18	14	3	2	2	-	-	318
319	D20 Gutartige Neubildung des Weichteilgewebes des Retroperitoneums und des Peritoneums	267	2	2	1	-	5	14	21	26	23	12	20	24	26	18	23	19	19	8	3	1	-	-	319
320	D21 Sonstige gutartige Neubildungen des Bindegewebes und anderer Weichteilgewebe	5 237	72	116	109	167	175	172	241	355	437	425	458	434	501	500	333	319	232	100	68	21	2	-	320
321	D22 Melanozytennävus	3 385	128	355	417	509	365	181	182	194	199	142	116	99	125	107	82	61	67	28	22	3	3	-	321
322	D23 Sonstige gutartige Neubildungen der Haut	4 432	61	180	162	196	179	172	154	210	250	242	262	270	379	421	350	328	281	149	124	53	9	-	322
323	D24 Gutartige Neubildung der Brustdrüse (Mamma)	18 023	-	1	1	47	638	854	893	1 380	1 958	2 351	2 283	1 784	1 799	1 758	937	641	477	141	66	12	2	-	323
324	D25 Leiomyom des Uterus	94 067	2	1	-	6	45	194	1 393	5 187	13 611	22 507	24 630	13 362	6 063	3 772	1 578	889	573	159	72	20	3	-	324
325	D26 Sonstige gutartige Neubildungen des Uterus	2 537	-	-	-	-	16	40	73	168	245	299	337	261	274	260	204	154	153	31	19	3	-	-	325
326	D27 Gutartige Neubildung des Ovars	20 528	2	6	18	193	1 013	1 350	1 607	2 034	2 418	2 179	2 012	1 463	1 300	1 629	1 120	967	726	271	165	51	4	-	326
327	D28 Gutartige Neubildung sonstiger und nicht näher bezeichneter weiblicher Genitalorgane	2 076	-	-	-	3	119	149	152	192	201	206	185	167	146	179	126	102	77	38	28	5	1	-	327
328	D29 Gutartige Neubildung der männlichen Genitalorgane	1 594	2	12	6	15	21	53	62	92	77	65	48	67	135	190	210	250	157	80	48	4	-	-	328
329	D30 Gutartige Neubildung der Harnorgane	1 571	-	7	11	9	11	21	30	42	52	68	88	109	141	199	205	231	206	75	50	16	-	-	329
330	D31 Gutartige Neubildung des Auges und der Augenanhangsgebilde	799	41	90	40	48	36	32	29	37	38	39	32	38	50	63	55	47	42	20	14	7	1	-	330
331	D32 Gutartige Neubildung der Meningen	7 615	1	1	5	10	27	45	91	173	326	418	575	714	935	1 087	930	971	801	296	175	33	1	-	331
332	D33 Gutartige Neubildung des Gehirns und anderer Teile des Zentralnervensystems	5 250	13	105	80	90	174	173	243	415	444	464	458	432	536	627	431	294	175	68	22	4	2	-	332
333	D34 Gutartige Neubildung der Schilddrüse	3 292	1	2	3	8	18	49	76	166	244	249	278	334	365	416	350	371	250	82	27	3	3	-	333
334	D35 Gutartige Neubildung sonstiger und nicht näher bezeichneter endokriner Drüsen	5 030	1	19	52	70	159	116	177	306	359	407	425	445	524	650	466	440	310	63	37	4	-	-	334
335	D36 Gutartige Neubildung an sonstigen und nicht näher bezeichneten Lokalisationen	4 998	86	115	98	132	201	223	258	348	427	360	408	408	420	478	323	333	236	94	43	7	-	-	335
336	D37-D48 Neubildungen unsicheren oder unbekannten Verhaltens	136 358	425	1 128	1 126	1 691	2 138	2 487	3 094	5 192	6 937	8 408	9 700	9 554	12 685	16 044	13 987	14 705	12 841	6 759	5 476	1 754	225	2	336
337	D37 Neubildung unsicheren oder unbekannten Verhaltens der Mundhöhle und der Verdauungsorgane	24 303	29	102	66	98	132	158	239	445	676	956	1 278	1 628	2 556	3 582	3 288	3 459	3 056	1 510	1 156	340	48	1	337
338	D38 Neubildung unsicheren oder unbekannten Verhaltens des Mittelohres, der Atmungsorgane und der intrathorakalen Organe	9 085	12	17	26	25	55	84	109	205	306	438	593	719	1 159	1 407	1 278	1 246	849	311	183	58	5	-	338
339	D39 Neubildung unsicheren oder unbekannten Verhaltens der weiblichen Genitalorgane	18 875	9	7	19	108	407	664	835	1 388	1 795	1 964	1 965	1 555	1 554	1 866	1 476	1 328	1 100	461	282	83	9	-	339
340	D40 Neubildung unsicheren oder unbekannten Verhaltens der männlichen Genitalorgane	3 369	13	11	6	31	47	107	123	188	202	187	135	123	283	447	418	465	317	140	92	25	9	-	340
341	D41 Neubildung unsicheren oder unbekannten Verhaltens der Harnorgane	8 262	15	51	23	20	24	51	57	127	191	286	371	480	800	1 129	1 123	1 304	1 119	511	433	127	20	-	341
342	D42 Neubildung unsicheren oder unbekannten Verhaltens der Meningen	281	-	3	1	5	6	9	7	6	13	14	21	25	35	28	24	30	26	12	12	4	-	-	342
343	D43 Neubildung unsicheren oder unbekannten Verhaltens des Gehirns und des Zentralnervensystems	6 665	48	349	400	441	198	147	202	287	361	380	435	417	530	672	575	507	437	153	111	14	1	-	343
344	D44 Neubildung unsicheren oder unbekannten Verhaltens der endokrinen Drüsen	2 890	11	50	94	112	109	78	79	124	189	166	214	215	250	328	269	289	188	72	44	9	-	-	344
345	D45 Polycythaemia vera	1 046	6	1	1	1	4	9	2	6	13	22	36	40	97	140	125	179	184	109	59	11	1	-	345
346	D46 Myelodysplastische Syndrome	12 222	14	54	72	117	89	13	20	75	115	83	123	172	401	977	1 233	2 111	2 386	1 753	1 769	591	54	-	346
347	D47 Sonstige Neubildungen unsicheren oder unbekannten Verhaltens des lymphatischen, blutbildenden und verwandten Gewebes	3 996	2	16	17	32	73	89	78	103	128	127	185	196	313	449	494	522	540	351	214	64	3	-	347
348	D48 Neubildung unsicheren oder unbekannten Verhaltens an sonstigen und nicht näher bezeichneten Lokalisationen	44 864	266	467	401	701	994	1 078	1 343	2 238	2 948	3 785	4 344	3 984	4 707	5 019	3 684	3 265	2 639	1 376	1 121	428	75	1	348
349	D50-D89 Krankheiten des Blutes und der blutbildenden Organe sowie bestimmte Störungen mit Beteiligung des Immunsystems	103 913	1 639	4 730	4 376	3 226	3 117	2 378	2 171	2 874	3 297	3 588	3 892	3 652	4 754	7 178	7 785	10 288	12 749	8 612	9 160	3 795	652	-	349
350	D50-D53 Alimentäre Anämien	24 884	146	248	53	127	402	337	310	508	694	969	1 003	763	911	1 526	1 948	2 918	4 060	2 928	3 362	1 444	227	-	350
351	D50 Eisenmangelanämie	19 762	124	221	48	111	366	311	283	424	594	815	850	604	676	1 122	1 485	2 343	3 198	2 326	2 642	1 145	174	-	351
352	D51 Vitamin-B12-Mangelanämie	3 102	12	4	1	3	10	9	10	45	57	81	83	86	140	265	297	445	556	370	418	177	33	-	352
353	D52 Folsäure-Mangelanämie	514	1	2	1	1	1	7	2	9	19	21	25	24	28	33	47	46	82	52	71	37	5	-	353
354	D53 Sonstige alimentäre Anämien	1 506	9	21	3	12	25	10	15	30	24	52	45	49	67	106	119	184	224	180	231	85	15	-	354
355	D55-D59 Hämolytische Anämien	8 659	274	968	1 161	873	1 106	766	386	300	164	142	143	142	160	319	278	362	468	274	283	78	12	-	355
356	D55 Anämie durch Enzymdefekte	180	25	31	23	8	10	4	4	5	2	5	5	3	5	4	4	12	10	4	9	7	-	-	356
357	D56 Thalassämie	3 897	48	443	798	628	863	566	252	118	15	31	18	14	17	16	13	19	20	5	7	3	3	-	357
358	D57 Sichelzellenkrankheiten	786	20	120	138	89	135	111	56	51	21	16	4	6	2	5	4	1	3	2	2	0	-	-	358
359	D58 Sonstige hereditäre hämolytische Anämien	948	96	109	130	77	37	23	23	22	17	20	24	28	58	44	60	64	34	50	10	-	-	-	359
360	D59 Erworbene hämolytische Anämien	2 848	85	265	72	71	61	62	51	104	104	73	96	95	108	236	213	270	371	229	215	58	9	-	360
361	D60-D64 Aplastische und sonstige Anämien	35 054	371	615	487	510	464	362	337	445	546	774	952	1 003	1 459	2 365	2 950	4 184	5 732	4 303	4 747	2 063	385	-	361
362	D60 Erworbene isolierte aplastische Anämie (Erythroblastopenie) (pure redcell aplasia)	869	9	100	13	9	14	4	11	12	9	11	23	21	28	54	103	118	124	70	92	36	8	-	362
363	D61 Sonstige aplastische Anämien	6 336	60	256	276	358	287	132	75	96	101	162	210	235	269	472	495	654	888	584	505	184	37	-	363
364	D62 Akute Blutungsanämie	4 167	16	6	6	15	20	29	27	59	90	130	141	158	199	301	361	495	71						

3 Aus dem Krankenhaus entlassene vollstationäre Patientinnen und Patienten (einschl. Sterbe- und Stundenfälle) 2000
nach Diagnosen und Altersgruppen
3.1 Ins gesamt
An zahl

Lfd. Nr.	Diagnose/Behandlungsanlass ¹⁾ Pos.-Nr. der ICD-10	Insgesamt	davon im Alter von ... bis unter ... Jahren																			95 und mehr	unbe- kannt	Lfd. Nr.	
			unter 1 Jahr	1 - 5	5 - 10	10 - 15	15 - 20	20 - 25	25 - 30	30 - 35	35 - 40	40 - 45	45 - 50	50 - 55	55 - 60	60 - 65	65 - 70	70 - 75	75 - 80	80 - 85	85 - 90	90 - 95			
388	D86 Sarkoidose	6 336	-	4	7	29	47	129	446	710	861	724	705	558	584	634	381	278	182	41	13	2	1	-	388
389	D89 Sonstige Störungen mit Beteiligung des Immunsystems, anderenorts nicht klassifiziert	486	9	17	11	9	15	10	10	16	40	22	32	22	29	47	46	59	55	20	11	6	-	-	389
390	E00-E90 Endokrine, Ernährungs- und Stoffwechselkrankheiten	483 895	7 543	13 072	8 439	10 592	8 353	7 586	10 116	16 645	22 485	24 901	29 352	32 536	39 893	50 984	47 132	46 897	45 691	26 266	24 280	9 492	1 633	7	390
391	E00-E07 Krankheiten der Schilddrüse	160 092	246	98	104	332	735	1 893	4 113	8 392	12 510	13 631	15 434	15 841	17 873	19 736	16 914	14 781	11 020	3 820	2 095	473	51	-	391
392	E00 Angeborenes Jodmangelsyndrom	26	3	1	1	-	1	-	1	1	2	1	3	-	-	2	-	3	1	3	2	1	-	-	392
393	E01 Jodmangelbedingte Schilddrüsenerkrankheiten und verwandte Zustände	5 601	1	-	1	9	16	77	178	388	560	566	683	663	703	640	519	314	213	38	23	7	2	-	393
394	E02 Subklinische Jodmangel-Hypothyreose	23	1	1	-	-	-	1	-	-	-	1	2	1	2	3	1	3	3	1	1	1	1	-	394
395	E03 Sonstige Hypothyreose	2 654	203	76	45	55	36	44	44	70	75	87	134	144	144	183	182	254	320	236	242	71	9	-	395
396	E04 Sonstige nichttoxische Struma	85 440	-	3	17	88	377	1 129	2 600	5 483	8 229	8 823	9 518	9 677	10 519	10 562	8 079	5 909	3 505	851	335	47	9	-	396
397	E05 Hyperthyreose (Thyreotoxikose)	63 362	18	6	26	103	257	591	1 176	2 265	3 428	3 874	4 796	5 078	6 510	8 083	7 908	8 067	6 782	2 611	1 423	330	30	-	397
398	E06 Thyreoiditis	2 004	9	6	13	67	35	37	77	142	166	206	223	189	202	157	133	130	102	46	51	13	-	-	398
399	E07 Sonstige Krankheiten der Schilddrüse	982	11	5	1	10	13	14	37	43	50	73	75	89	113	106	92	101	94	34	18	3	-	-	399
400	E10-E14 Diabetes mellitus	210 019	40	988	2 184	4 728	4 198	2 994	3 084	4 591	6 066	7 438	10 069	12 747	16 978	25 355	24 978	25 663	26 305	15 362	12 184	3 650	412	5	400
401	E10 Primär insulinabhängiger Diabetes mellitus (Typ-I-Diabetes)	45 026	27	772	1 752	3 845	3 362	2 250	2 183	2 932	3 118	2 836	2 670	2 292	2 531	3 364	2 920	2 769	2 606	1 418	1 050	295	33	1	401
402	E11 Nicht primär insulinabhängiger Diabetes mellitus (Typ-II-Diabetes)	102 405	1	7	18	96	182	211	347	757	1 566	2 724	4 736	6 940	9 579	14 554	14 394	14 644	14 803	8 352	6 440	1 849	202	3	402
403	E12 Diabetes mellitus in Verbindung mit Fehl- oder Mangelernährung (Malnutrition)	779	1	-	2	6	5	4	9	9	21	31	43	45	51	103	78	96	123	79	54	17	2	-	403
404	E13 Sonstiger näher bezeichneter Diabetes mellitus	2 726	-	4	4	19	20	27	33	50	99	146	182	186	251	327	303	322	339	188	165	56	4	1	404
405	E14 Nicht näher bezeichneter Diabetes mellitus	59 083	11	205	408	762	629	502	512	843	1 262	1 701	2 438	3 284	4 566	7 007	7 283	7 832	8 434	5 325	4 475	1 433	171	-	405
406	E15-E16 Sonstige Störungen der Blutglukose-Regulation und der inneren Sekretion des Pankreas	12 646	200	187	131	154	210	251	225	316	447	481	473	445	623	957	990	1 318	1 858	1 405	1 363	542	70	-	406
407	E15 Hypoglykämisches Koma, nichtdiabetisch	2 426	5	14	6	15	26	37	45	58	99	115	98	111	109	199	188	286	369	276	249	107	14	-	407
408	E16 Sonstige Störungen der inneren Sekretion des Pankreas	10 220	195	173	125	139	184	214	180	258	348	366	375	334	514	758	802	1 032	1 489	1 129	1 114	435	56	-	408
409	E20-E35 Krankheiten sonstiger endokriner Drüsen	16 071	393	805	1 590	1 883	866	475	542	774	783	711	788	814	1 065	1 210	972	1 011	820	308	218	37	5	1	409
410	E20 Hypoparathyreoidismus	438	5	12	9	20	21	9	18	16	18	23	24	27	29	29	35	49	55	21	16	1	1	-	410
411	E21 Hyperparathyreoidismus und sonstige Krankheiten der Nebenschilddrüse	3 825	3	3	3	11	43	48	67	127	196	207	253	313	452	523	458	475	386	136	106	14	1	-	411
412	E22 Überfunktion der Hypophyse	772	19	23	24	16	18	11	22	39	47	60	71	53	95	76	69	60	40	11	15	1	1	-	412
413	E23 Unterfunktion und andere Störungen der Hypophyse	3 332	43	239	474	820	329	119	69	116	129	100	132	109	147	148	109	116	86	29	15	2	1	-	413
414	E24 Cushing-Syndrom	799	5	8	23	62	51	21	50	66	63	92	65	67	45	77	44	29	18	8	3	2	-	-	414
415	E25 Adrenogenitale Störungen	639	190	92	91	74	47	22	12	10	13	3	6	7	15	18	14	9	8	6	1	1	-	-	415
416	E26 Hyperaldosteronismus	521	11	12	18	11	10	5	12	20	30	57	39	60	76	68	34	28	17	3	7	2	1	-	416
417	E27 Sonstige Krankheiten der Nebenniere	1 382	43	25	41	27	56	38	43	63	76	59	88	85	112	138	125	131	132	63	28	9	-	-	417
418	E28 Ovarielle Dysfunktion	985	3	-	-	22	93	162	197	248	124	49	37	15	7	11	4	3	7	2	1	-	-	-	418
419	E29 Testikuläre Dysfunktion	118	-	1	1	1	21	8	14	13	26	7	3	7	6	6	3	-	-	-	1	-	-	-	419
420	E30 Pubertätsstörungen, anderenorts nicht klassifiziert	437	13	69	226	73	39	-	1	3	1	1	1	1	-	1	2	3	1	2	-	-	-	-	420
421	E31 Polyglanduläre Dysfunktion	105	-	3	5	10	12	3	4	8	3	10	11	7	4	8	3	7	3	1	2	1	-	-	421
422	E32 Krankheiten des Thymus	103	14	4	5	4	2	3	2	6	9	2	4	6	4	6	5	7	9	5	6	-	-	-	422
423	E34 Sonstige endokrine Störungen	2 596	44	314	670	732	124	26	30	38	43	40	52	58	72	100	65	94	55	20	15	4	-	-	423
424	E35 Störungen der endokrinen Drüsen bei anderenorts klassifizierten Krankheiten	19	-	-	-	-	-	-	1	1	5	1	2	-	-	2	3	1	1	2	-	-	-	-	424
425	E40-E46 Mangelernährung	2 405	355	251	45	37	40	35	29	31	36	47	43	40	69	102	100	153	280	193	322	159	38	-	425
426	E40 Kwashiorkor	48	-	2	2	1	1	2	-	1	3	2	2	1	3	8	3	2	8	3	4	-	-	-	426
427	E41 Alimentärer Marasmus	1 117	42	27	7	12	18	19	20	16	25	25	22	18	37	57	55	101	165	117	205	99	30	-	427
428	E42 Kwashiorkor-Marasmus	13	-	1	-	-	-	-	-	1	-	-	-	-	1	3	4	2	1	-	-	-	-	-	428
429	E43 Nicht näher bezeichnete erhebliche Energie- und Eiweißmangelernährung	169	11	11	3	5	4	4	1	4	4	6	2	7	6	7	5	18	21	14	22	13	1	-	429
430	E44 Energie- und Eiweißmangelernährung mäßigen und leichten Grades	147	42	21	5	1	4	2	1	3	2	2	2	2	5	2	5	5	8	15	13	6	1	-	430
431	E45 Entwicklungsverzögerung durch Energie- und Eiweißmangelernährung	399	177	145	20	10	2	2	2	3	1	2	4	2	4	7	2	2	6	4	4	-	-	-	431
432	E46 Nicht näher bezeichnete Energie- und Eiweißmangelernährung	512	83	44	8	8	11	6	5	3	1	10	11	10	13	18	26	23	71	40	74	41	6	-	432
433	E50-E64 Sonstige alimentäre Mangelzustände	2 644	251	159	39	45	46	27	113	50	76	117	133	129	164	194	165	218	244	161	181	115	17	-	433
434	E50 Vitamin-A-Mangel	203	2	7	-	2	6	4	1	7	5	7	8	10	11	12	14	24	27	29	19	8	-	-	434
435	E51 Thiaminmangel (Vitamin-B1-Mangel)	507	3	2	2	1	4	2	5	13	28	56	68	68	78	69	53	34	11	8	2	-	-	-	435
436	E52 Niazinmangel (Pellagra)	15	-	-	-	1	2	-	-	1	2	2	1	-	3	1	-	-	2	-	-	-	-	-	436
437	E53 Mangel an sonstigen Vitaminen des Vitamin-B-Komplexes	398	10	6	2	3	1	4	7	9	8	18	19	22	30	44	36	48	66	29	28	8	-	-	437
438	E54 Ascorbinsäuremangel	8	1	2	-	-	-	-	1	-	-	1	-	-	1	-	-	-	1	-	-	1	-	-	438
439	E55 Vitamin-D-Mangel	178	53	54	7	17	11	2	1	3	1	3	-	3	4	4	3	2	5	2	3	-	-	-	439
440	E56 Sonstige Vitaminmangelzustände	68	15	6	2	4	3	1	-	1	1	1	6	2	4	3	6	2	5	2	1	3	-	-	440
441	E58 Alimentärer Kalziummangel	46	2	-	1	-	1	1	1	2	5	3	-	5	4	2	-	10	4	3	2	-	-	-	441
442	E59 Alimentärer Selenmangel	8	-	-	-	-	-	-	-	-	1	1	-	-	-	2	1	2	-	-	-	1	-	-	442
443	E60 Alimentärer Zinkmangel	21	1	-	-	1	-	1	-	-	1	2	2	-	1	3	4	1	-	2	1	-	1	-	443
444	E61 Mangel an sonstigen Spurenelementen	166	13	11	6	1	6	1	4	5	7	14	12	2	5	12	3	19	19	10	9	7	-	-	444
445	E63 Sonstige alimentäre Mangelzustände	682	136	53	14	11	7	8	1	3	10	6	10	14	15	28	31	51	81	56	86	50	11	-	445
446	E64 Folgen von Mangelernährung oder sonstigen alimentären Mangelzuständen	344	15	18	5	4	5	3	92	6	7	3	7	3	8	14	14	2							

Lfd. Nr.	Diagnose/Behandlungsanlass ¹⁾ Pos.-Nr. der ICD-10	Insgesamt	davon im Alter von ... bis unter ... Jahren																			95 und mehr	unbe- kannt	Lfd. Nr.		
			unter 1 Jahr	1 - 5	5 - 10	10 - 15	15 - 20	20 - 25	25 - 30	30 - 35	35 - 40	40 - 45	45 - 50	50 - 55	55 - 60	60 - 65	65 - 70	70 - 75	75 - 80	80 - 85	85 - 90	90 - 95				
468	E87 Sonstige Störungen des Wasser- und Elektrolythaushaltes sowie des Säure-Basen-Gleichgewichts	7 055	402	595	153	98	105	84	103	127	162	186	200	220	342	478	516	714	850	655	710	301	54	-	468	
469	E88 Sonstige Stoffwechselstörungen	4 079	395	281	144	127	65	117	196	275	262	302	280	327	371	324	229	171	91	58	47	16	1	-	469	
470	E89 Endokrine und Stoffwechselstörungen nach medizinischen Maßnahmen, anderenorts nicht klassifiziert	705	6	12	11	2	7	4	12	27	41	40	56	58	52	69	68	76	79	44	31	9	1	-	470	
471	E90 Ernährungs- und Stoffwechselstörungen bei anderenorts klassifizierten Krankheiten	15	-	2	2	1	-	-	-	1	-	1	-	-	1	1	1	2	2	1	-	-	-	-	471	
472	F00-F99 Psychische und Verhaltensstörungen	916 968	2 506	4 602	10 052	21 052	49 517	59 847	61 723	90 234	113 070	108 268	88 554	61 597	54 307	47 783	31 584	30 478	32 921	20 294	20 370	7 092	1 105	12	472	
473	F00-F09 Organische, einschließlich symptomatischer psychischer Störungen	77 867	21	72	126	192	376	501	571	843	1 237	1 283	1 504	1 596	2 349	4 005	5 247	9 202	15 173	12 388	14 646	5 626	908	1	473	
474	F00 Demenz bei Alzheimer-Krankheit	11 472	-	1	-	1	-	3	-	2	4	9	23	60	180	416	713	1 474	2 688	2 206	2 631	915	146	-	474	
475	F01 Vaskuläre Demenz	19 346	1	1	-	3	7	8	8	4	14	15	28	75	238	658	1 173	2 563	4 494	3 848	4 364	1 617	227	-	475	
476	F02 Demenz bei anderenorts klassifizierten Krankheiten	1 256	1	1	1	1	3	3	10	9	26	24	45	64	63	157	175	205	222	115	109	13	9	-	476	
477	F03 Nicht näher bezeichnete Demenz	11 502	-	1	2	-	4	6	11	14	31	41	69	136	223	414	683	1 331	2 397	2 175	2 671	1 102	190	1	477	
478	F04 Organisches amnestisches Syndrom, nicht durch Alkohol oder andere psychotrope Substanzen bedingt	531	-	-	-	2	4	3	4	15	15	31	34	38	45	69	55	66	66	39	35	8	2	-	478	
479	F05 Delir, nicht durch Alkohol oder andere psychotrope Substanzen bedingt	10 780	1	7	10	7	19	40	42	86	139	191	199	176	252	499	660	1 200	2 070	1 783	2 279	950	170	-	479	
480	F06 Andere psychische Störungen aufgrund einer Schädigung oder Funktionsstörung des Gehirns oder einer körperlichen Krankheit	12 725	5	16	29	31	115	171	227	359	481	493	547	532	731	1 011	1 069	1 414	2 027	1 345	1 483	546	93	-	480	
481	F07 Persönlichkeits- und Verhaltensstörung aufgrund einer Krankheit, Schädigung oder Funktionsstörung des Gehirns	9 101	10	43	82	135	202	232	239	313	483	430	511	472	554	692	634	820	1 035	767	960	422	65	-	481	
482	F09 Nicht näher bezeichnete organische oder symptomatische psychische Störung	1 154	3	2	2	12	22	35	30	41	44	49	48	43	63	89	85	129	174	110	114	53	6	-	482	
483	F10-F19 Psychische und Verhaltensstörungen durch psychotrope Substanzen	363 596	157	169	53	3 069	19 758	26 376	26 464	41 228	57 050	58 393	45 844	28 776	22 845	17 168	8 110	4 277	2 242	836	566	186	27	2	483	
484	F10 Psychische und Verhaltensstörungen durch Alkohol	278 650	27	35	29	2 552	9 483	7 427	10 956	27 115	47 029	52 497	42 816	27 278	21 664	16 170	7 438	3 693	1 622	481	271	71	14	2	484	
485	F11 Psychische und Verhaltensstörungen durch Opioide	22 293	20	7	1	40	2 548	6 229	4 868	3 710	2 470	1 205	474	197	114	87	83	59	90	38	35	15	3	-	485	
486	F12 Psychische und Verhaltensstörungen durch Cannabinoide	3 392	3	11	1	85	1 317	908	379	263	188	87	49	26	19	15	9	13	13	1	4	1	-	-	486	
487	F13 Psychische und Verhaltensstörungen durch Sedativa oder Hypnotika	8 693	7	41	6	95	537	676	615	888	1 009	965	837	608	548	486	331	316	299	192	163	70	4	-	487	
488	F14 Psychische und Verhaltensstörungen durch Kokain	956	2	1	2	6	99	179	177	156	113	56	32	20	16	13	17	22	22	8	13	1	1	-	488	
489	F15 Psychische und Verhaltensstörungen durch andere Stimulanzien, einschließlich Koffein	1 015	1	14	2	28	323	260	112	78	49	33	23	19	17	10	12	7	12	13	4	7	1	2	-	489
490	F16 Psychische und Verhaltensstörungen durch Halluzinogene	1 017	-	3	3	48	391	218	84	65	45	38	12	28	13	16	15	7	11	9	8	2	1	-	490	
491	F17 Psychische und Verhaltensstörungen durch Tabak	585	34	14	1	2	20	35	31	36	52	54	56	48	52	56	37	22	20	8	5	2	-	-	491	
492	F18 Psychische und Verhaltensstörungen durch flüchtige Lösungsmittel	458	5	28	3	16	50	59	40	32	38	30	29	13	23	23	9	15	15	9	16	4	1	-	492	
493	F19 Psychische und Verhaltensstörungen durch multiplen Substanzgebrauch und Konsum anderer psychotroper Substanzen	46 537	58	15	5	197	4 990	10 385	9 202	8 885	6 057	3 428	1 516	539	379	292	164	138	137	86	44	19	1	-	493	
494	F20-F29 Schizophrenie, schizotype und wahnhafte Störungen	132 592	7	7	34	256	4 221	10 269	12 290	17 662	19 794	17 416	13 562	9 121	7 851	7 504	4 323	3 344	2 617	1 060	931	284	38	1	494	
495	F20 Schizophrenie	91 924	-	4	5	98	2 991	8 024	9 435	13 090	14 117	12 353	9 306	6 002	4 974	4 841	2 683	1 895	1 310	415	301	69	11	-	495	
496	F21 Schizotyp Störung	966	-	-	1	15	69	121	130	147	161	111	64	43	17	27	13	15	18	7	6	1	-	-	496	
497	F22 Anhaltende wahnhafte Störungen	5 538	4	1	3	10	108	216	288	455	531	466	406	354	384	430	362	406	458	254	291	96	15	-	497	
498	F23 Akute vorübergehende psychotische Störungen	9 086	2	2	12	79	646	965	903	1 172	1 165	909	672	445	380	377	265	285	324	202	196	76	9	-	498	
499	F24 Induzierte wahnhafte Störung	139	-	-	-	3	14	23	14	10	13	6	10	3	6	4	8	8	5	6	3	3	-	-	499	
500	F25 Schizoaffective Störungen	22 521	-	-	2	17	269	778	1 360	2 596	3 577	3 379	2 917	2 128	1 933	1 677	874	570	318	77	39	8	1	1	500	
501	F28 Sonstige nichtorganische psychotische Störungen	397	1	-	2	3	26	27	19	28	41	28	22	28	31	20	18	28	31	17	18	8	1	-	501	
502	F29 Nicht näher bezeichnete nichtorganische Psychose	2 021	-	-	9	31	98	115	141	164	189	164	165	118	126	128	100	137	153	82	77	23	1	-	502	
503	F30-F39 Affektive Störungen	134 206	234	127	64	490	2 696	3 986	5 251	8 863	12 122	12 477	13 053	11 959	12 713	12 553	9 972	10 170	9 822	4 346	2 775	487	44	2	503	
504	F30 Manische Episode	3 245	-	2	4	25	121	203	214	327	419	383	247	254	250	252	139	134	97	35	47	10	2	-	504	
505	F31 Bipolare affektive Störung	13 393	1	-	4	14	178	340	518	1 073	1 489	1 493	1 495	1 352	1 457	1 496	916	767	523	173	94	6	3	1	505	
506	F32 Depressive Episode	71 667	2	2	35	340	1 805	2 324	2 949	4 883	6 547	6 547	6 771	6 177	6 382	6 134	5 058	5 354	5 531	2 692	1 762	339	33	-	506	
507	F33 Rezidivierende depressive Störung	38 294	2	-	2	30	347	756	1 115	1 935	2 880	3 160	3 544	3 483	3 970	4 179	3 564	3 653	3 409	1 342	812	108	4	1	507	
508	F34 Anhaltende affektive Störungen	6 340	5	-	6	62	201	310	417	576	711	789	823	620	581	412	252	212	222	80	44	17	-	-	508	
509	F38 Andere affektive Störungen	647	222	121	7	4	19	22	9	29	25	37	28	13	23	18	21	17	14	11	6	1	-	-	509	
510	F39 Nicht näher bezeichnete affektive Störung	620	2	2	6	15	25	31	29	40	51	68	65	60	50	62	22	33	28	13	10	6	2	-	510	
511	F40-F48 Neurotische, Belastungs- und somatoforme Störungen	119 595	547	229	1 166	4 670	10 464	9 768	9 739	13 336	15 172	13 294	10 960	7 896	6 774	5 183	3 068	2 701	2 282	1 183	886	244	30	3	511	
512	F40 Phobische Störungen	3 707	-	15	29	193	361	321	393	471	498	439	362	198	152	132	54	32	32	11	13	1	-	-	512	
513	F41 Andere Angststörungen	16 816	1	12	51	250	691	1 082	1 366	2 067	2 362	2 042	1 778	1 302	1 113	928	541	490	395	181	131	31	2	-	513	
514	F42 Zwangsstörung	2 604	1	1	16	137	237	309	295	402	370	232	205	104	110	82	47	32	11	6	5	-	2	-	514	
515	F43 Reaktionen auf schwere Belastungen und Anpassungsstörungen	61 640	512	117	534	2 252	6 287	5 676	5 287	7 190	8 299	7 253	5 521	3 760	2 912	1 989	1 165	1 000	911	487	355	114	18	1	515	
516	F44 Dissoziative Störungen (Konversionsstörungen)	5 132	2	17	57	243	655	532	484	524	552	449	379	283	243	194	139	122	117	55	64	19	2	-	516	
517	F45 Somatoforme Störungen	25 948	26	62	441	1 465	1 948	1 608	1 667	2 357	2 719	2 483	2 348	1 954	1 950	1 631	987	898	689	377	263	68	5	2	517	
518	F48 Andere neurotische Störungen	3 748	5	5	38	130	285	240	247	325	372	396	367	295	294	227	135	127	127	66	55	11	1	-	518	
519	F50-F59 Verhaltensauffälligkeiten mit körperlichen Störungen und Faktoren	17 015	595	719	369	1 476	3 603	2 069	1 302	1 129	924	786	660	590	571	488	294	275	310	261	363	183	48	-	519	
520	F50 Eßstörungen	12 452	556	587	218	1 363	3 418	1 852	1 033	749	481	380	243	150	104	99	68	153	220	224	336	173	45	-	520	
521	F51 Nichtorganische Schlafstörungen	2 542	32	97	121	61	68	79	92	174	201	230	246	273	311	270	140	69	51	12	9	5	1	-		

3 Aus dem Krankenhaus entlassene vollstationäre Patientinnen und Patienten (einschl. Sterbe- und Stundenfälle) 2000
nach Diagnosen und Altersgruppen
3.1 Ins gesamt
An zahl

Lfd. Nr.	Diagnose/Behandlungsanlass ¹⁾ Pos.-Nr. der ICD-10		Insgesamt	davon im Alter von ... bis unter ... Jahren																			95 und mehr	unbe- kannt	Lfd. Nr.	
				unter 1 Jahr	1 - 5	5 - 10	10 - 15	15 - 20	20 - 25	25 - 30	30 - 35	35 - 40	40 - 45	45 - 50	50 - 55	55 - 60	60 - 65	65 - 70	70 - 75	75 - 80	80 - 85	85 - 90	90 - 95			
546	F81	Umschriebene Entwicklungsstörungen schulischer Fertigkeiten	413	1	3	178	197	15	3	2	-	-	1	2	3	1	2	1	-	2	1	-	-	-	546	
547	F82	Umschriebene Entwicklungsstörung der motorischen Funktionen	904	199	416	168	74	19	7	1	2	2	1	-	1	4	4	1	2	2	-	-	1	-	547	
548	F83	Kombinierte umschriebene Entwicklungsstörungen	1 074	74	471	361	110	25	9	2	-	8	3	2	1	2	1	1	2	1	1	-	-	-	548	
549	F84	Tiefgreifende Entwicklungsstörungen	1 283	26	222	329	282	187	75	41	50	30	14	8	7	1	2	1	4	2	1	1	-	-	549	
550	F88	Andere Entwicklungsstörungen	78	6	17	19	12	2	1	2	3	3	2	4	3	2	-	-	-	-	1	-	1	-	550	
551	F89	Nicht näher bezeichnete Entwicklungsstörung	600	80	289	129	63	22	7	2	2	1	1	1	1	-	1	-	-	-	-	-	1	-	551	
552	F90-F98	Verhaltens- und emotionale Störungen mit Beginn in der Kindheit und Jugend	21 314	514	1 012	5 766	9 094	3 965	265	108	109	112	77	56	36	29	34	21	34	31	26	12	11	-	552	
553	F90	Hyperkinetische Störungen	3 784	13	180	1 698	1 530	227	38	16	13	12	10	7	1	4	2	6	6	10	5	3	-	-	553	
554	F91	Störungen des Sozialverhaltens	4 310	8	175	853	1 900	1 100	64	32	33	39	24	16	9	11	15	6	4	9	6	3	3	-	554	
555	F92	Kombinierte Störung des Sozialverhaltens und der Emotionen	6 538	4	53	1 051	3 330	1 953	53	15	12	18	10	9	7	2	6	1	4	2	4	2	-	-	555	
556	F93	Emotionale Störungen des Kindesalters	2 107	4	72	527	1 110	366	10	-	2	1	3	4	2	-	-	1	-	1	1	-	3	-	556	
557	F94	Störungen sozialer Funktionen mit Beginn in der Kindheit und Jugend	715	3	75	337	217	69	7	2	-	3	1	-	-	1	-	-	-	-	-	-	-	-	557	
558	F95	Ticstörungen	673	5	24	201	217	67	26	22	27	14	14	8	14	4	5	5	9	4	3	3	1	-	558	
559	F98	Andere Verhaltens- und emotionale Störungen mit Beginn in der Kindheit und Jugend	3 187	477	433	1 099	790	183	67	21	22	25	15	12	3	7	6	2	11	5	7	1	1	-	559	
560	F99	Psychische Störung ohne nähere Angabe	1 610	2	19	53	82	99	92	67	108	105	90	78	64	84	91	99	112	170	93	71	30	1	560	
561	G00-G99	Krankheiten des Nervensystems	639 623	10 886	16 945	18 410	17 598	16 083	15 157	17 572	27 935	35 674	38 527	43 418	45 414	57 110	63 494	51 859	52 264	50 952	28 372	23 775	7 183	982	13 561	
562	G00-G09	Entzündliche Krankheiten des Zentralnervensystems	23 360	1 092	2 601	3 253	1 849	1 203	1 047	1 223	1 781	1 558	1 238	1 033	917	1 000	1 071	816	725	546	235	145	24	3	562	
563	G00	Bakterielle Meningitis, anderenorts nicht klassifiziert	3 525	408	465	457	253	192	128	118	167	163	130	130	110	114	193	140	151	114	53	34	5	-	563	
564	G01	Meningitis bei anderenorts klassifizierten bakteriellen Krankheiten	133	1	1	11	4	6	7	7	16	5	9	8	5	14	12	11	8	4	2	2	-	-	564	
565	G02	Meningitis bei sonstigen anderenorts klassifizierten infektiösen und parasitären Krankheiten	285	7	15	37	17	20	29	27	36	27	12	11	8	8	9	3	6	9	3	1	-	-	565	
566	G03	Meningitis durch sonstige und nicht näher bezeichnete Ursachen	10 353	564	1 581	2 424	1 264	631	450	534	757	526	340	245	185	197	189	133	127	108	44	41	11	2	566	
567	G04	Enzephalitis, Myelitis und Enzephalomyelitis	6 431	90	494	260	251	267	333	408	647	640	585	454	412	399	386	310	233	163	65	32	2	-	567	
568	G05	Enzephalitis, Myelitis und Enzephalomyelitis bei anderenorts klassifizierten Krankheiten	278	1	3	5	9	13	16	13	29	34	18	22	18	20	24	14	19	11	7	1	1	-	568	
569	G06	Intrakranielle und intraspinale Abszesse und Granulome	1 575	14	28	41	24	46	33	45	58	80	78	105	122	186	200	161	156	114	51	27	5	1	569	
570	G07	Intrakranielle und intraspinale Abszesse und Granulome bei anderenorts klassifizierten Krankheiten	10	-	-	-	-	-	-	-	1	-	-	1	1	1	2	1	1	-	-	-	-	-	570	
571	G08	Intrakranielle und intraspinale Phlebitis und Thrombophlebitis	523	4	5	14	16	22	38	53	51	66	40	44	40	43	33	29	18	18	4	5	-	-	571	
572	G09	Folgen entzündlicher Krankheiten des Zentralnervensystems	227	3	9	4	11	6	13	18	19	17	26	13	16	18	23	13	6	4	6	2	-	-	572	
573	G10-G13	Systematrophien, die vorwiegend das Zentralnervensystem betreffen	7 582	86	113	130	130	119	119	115	210	363	424	497	547	900	1 096	987	830	572	193	131	20	-	573	
574	G10	Chorea Huntington	1 134	-	-	3	4	7	14	36	69	131	128	137	116	159	138	107	36	30	11	7	1	-	574	
575	G11	Hereditäre Ataxie	1 501	5	53	55	57	56	64	39	62	81	108	110	116	163	163	134	100	84	31	20	-	-	575	
576	G12	Spinale Muskelatrophie und verwandte Syndrome	4 880	79	59	70	69	56	41	38	79	149	183	248	309	570	787	736	682	453	151	103	18	-	576	
577	G13	Systematrophien, vorwiegend das Zentralnervensystem betreffend, bei anderenorts klassifizierten Krankheiten	67	2	1	2	-	-	-	2	-	2	5	2	6	8	8	10	12	5	-	1	-	-	577	
578	G20-G26	Extrapyramidale Krankheiten und Bewegungsstörungen	37 531	161	168	167	184	267	225	209	280	445	539	834	1 112	2 327	3 764	4 711	6 933	7 764	4 249	2 679	468	43	2 578	
579	G20	Primäres Parkinson-Syndrom	26 488	3	1	1	-	11	7	12	26	79	165	341	541	1 450	2 657	3 632	5 480	6 179	3 430	2 083	355	33	2 579	
580	G21	Sekundäres Parkinson-Syndrom	3 170	4	3	2	7	14	11	14	12	23	22	33	55	117	206	340	622	797	469	354	61	4	580	
581	G22	Parkinson-Syndrom bei anderenorts klassifizierten Krankheiten	42	-	-	-	-	-	-	-	1	-	-	-	-	2	6	4	9	9	4	3	3	1	581	
582	G23	Sonstige degenerative Krankheiten der Basalganglien	1 036	1	2	5	17	4	3	5	11	8	5	18	30	95	181	179	213	164	58	32	5	-	582	
583	G24	Dystonie	2 385	22	72	81	87	131	138	90	111	162	132	178	172	219	215	137	146	168	65	46	12	1	583	
584	G25	Sonstige extrapyramidale Krankheiten und Bewegungsstörungen	4 396	131	90	78	73	107	65	87	118	172	215	264	314	443	498	418	462	445	220	160	32	4	584	
585	G26	Extrapyramidale Krankheiten und Bewegungsstörungen bei anderenorts klassifizierten Krankheiten	14	-	-	-	-	-	1	1	1	1	-	-	-	1	1	1	1	2	3	1	-	-	585	
586	G30-G32	Sonstige degenerative Krankheiten des Nervensystems	10 844	49	94	51	33	29	22	31	41	98	128	184	235	430	733	840	1 429	2 319	1 646	1 731	603	118	-	586
587	G30	Alzheimer-Krankheit	8 132	1	2	3	3	6	2	2	2	9	17	27	81	235	443	595	1 158	1 938	1 438	1 526	543	101	-	587
588	G31	Sonstige degenerative Krankheiten des Nervensystems, anderenorts nicht klassifiziert	2 541	47	92	47	30	23	19	24	34	83	97	143	146	181	279	227	250	363	189	194	57	16	-	588
589	G32	Sonstige degenerative Krankheiten des Nervensystems bei anderenorts klassifizierten Krankheiten	171	1	-	1	-	-	1	5	5	6	14	14	8	14	11	18	21	18	19	11	3	1	-	589
590	G35-G37	Demyelinisierende Krankheiten des Zentralnervensystems	45 468	20	26	55	216	915	2 047	3 096	5 448	6 869	6 462	5 952	4 627	3 947	2 941	1 455	799	437	110	41	5	-	590	
591	G35	Multiple Sklerose (Encephalomyelitis disseminata)	44 192	2	3	36	184	850	1 975	3 006	5 332	6 715	6 336	5 824	4 532	3 868	2 865	1 408	752	391	95	16	2	-	591	
592	G36	Sonstige akute disseminierte Demyelinisation	361	5	-	2	7	19	22	36	45	50	42	39	32	19	13	6	12	10	-	2	-	-	592	
593	G37	Sonstige demyelinisierende Krankheiten des Zentralnervensystems	915	13	23	17	25	46	50	54	71	104	84	89	63	60	63	41	35	36	15	23	3	-	593	
594	G40-G47	Episodische und paroxysmale Krankheiten des Nervensystems	37 028	8 102	11 172	11 169	11 347	10 158	8 400	8 923	13 742	18 227	21 002	24 889	27 132	35 020	39 617	30 563	27 974	26 477	15 871	15 233	5 267	738	5 594	
595	G40	Epilepsie	122 992	3 186	9 225	9 421	8 503	7 828	5 704	5 228	7 018	8 258	7 928	7 097	5 703	6 248	7 294	6 050	6 197	5 668	3 117	2 489	741	88	1 595	
596	G41	Status epilepticus	5 324	50	292	264	207	197	240	224	278	334	378	310	287	334	400	324	351	371	230	185	61	7	596	
597	G43	Migräne	13 338	10	91	643	1 793	1 163	1 103	1 125	1 325	1 349	1 095	1 031	763	724	472	234	186	130	63	25	11	2	597	
598	G44	Sonstige Kopfschmerzsyndrome	8 277	4	46	199	416	489	563	566	794	817	798	777	654	643	514	321	282	218	95	65	14	1	598	
599	G45	Zerebrale transitorische ischämische Attacken und verwandte Syndrome	85 632	18	10	18	45	102	164	280	540	885	1 246	1 929	2 627	4 525	7 485	8 919	12 287	16 051	11 380	12 121	4 369	630	1 599	
600	G46	Zerebrale Gefäßsyndrome bei zerebrovaskulären Krankheiten	3 278	1	4	1	2	10	10	30	50	62	100	146	183	264	380	432	488	488	316	247	56	8	600	
601	G47	Schlafstörungen	132 187	4 833	1 504	623	381	369	616	1 470	3 737	6 522	9 457	13 599	16 915	22 282	23 072	14 283	8 183	3 551	670	101	15	2	2 601	
602	G50-G59	Krankheiten von Nerven, Nervenwurzeln und Nervenplexus	75 217																							

Lfd. Nr.	Diagnose/Behandlungsanlass ¹⁾ Pos.-Nr. der ICD-10			Insgesamt	davon im Alter von ... bis unter ... Jahren																		95 und mehr	unbekannt	Lfd. Nr.		
					unter 1 Jahr	1 - 5	5 - 10	10 - 15	15 - 20	20 - 25	25 - 30	30 - 35	35 - 40	40 - 45	45 - 50	50 - 55	55 - 60	60 - 65	65 - 70	70 - 75	75 - 80	80 - 85	85 - 90	90 - 95			
626	G81	Hemiplegie		2 776	36	139	107	70	59	44	47	75	106	106	122	130	176	214	219	295	376	205	185	57	8	-	626
627	G82	Paraplegie und Tetraplegie		6 246	18	162	308	296	251	288	298	357	395	416	437	353	518	614	438	465	363	162	83	22	2	-	627
628	G83	Sonstige Lähmungssyndrome		2 576	28	46	58	80	94	91	90	109	152	164	169	169	191	251	203	223	251	111	76	17	3	-	628
629	G90-G99	Sonstige Krankheiten des Nervensystems		26 575	929	1 004	674	705	695	663	712	1 014	1 202	1 238	1 447	1 412	1 974	2 495	2 565	2 976	2 868	1 171	678	138	15	-	629
630	G90	Krankheiten des autonomen Nervensystems		2 684	20	8	18	15	49	36	50	63	79	71	102	134	213	274	325	381	451	211	149	31	4	-	630
631	G91	Hydrozephalus		9 467	625	511	302	302	244	190	224	272	288	271	323	309	509	716	1 015	1 317	1 325	480	221	23	-	-	631
632	G92	Toxische Enzephalopathie		163	-	-	-	-	5	3	4	4	10	9	15	13	19	24	15	23	11	3	3	2	-	-	632
633	G93	Sonstige Krankheiten des Gehirns		8 289	230	394	287	295	274	262	248	361	426	481	525	500	666	808	660	707	600	292	208	58	7	-	633
634	G94	Sonstige Krankheiten des Gehirns bei anderenorts klassifizierten Krankheiten		74	7	3	1	1	2	4	1	2	2	2	5	4	6	13	4	7	7	1	2	-	-	-	634
635	G95	Sonstige Krankheiten des Rückenmarkes		3 383	7	26	27	45	50	53	51	119	147	199	259	252	338	418	397	405	362	144	66	17	1	-	635
636	G96	Sonstige Krankheiten des Zentralnervensystems		1 017	22	30	13	12	34	40	44	78	104	84	99	93	99	94	54	53	41	12	8	3	-	-	636
637	G97	Krankheiten des Nervensystems nach medizinischen Maßnahmen, anderenorts nicht klassifiziert		961	11	24	20	23	34	61	71	75	115	101	85	68	66	77	46	42	26	14	2	-	-	-	637
638	G98	Sonstige Krankheiten des Nervensystems, anderenorts nicht klassifiziert		323	6	7	6	12	3	10	15	23	23	14	16	19	30	40	30	21	24	8	10	3	3	-	638
639	G99	Sonstige Krankheiten des Nervensystems bei anderenorts klassifizierten Krankheiten		214	1	1	-	-	-	4	4	17	8	6	18	20	28	31	19	20	21	6	9	1	-	-	639
640	H00-H59	Krankheiten des Auges und der Augenanhangsgebilde		407 432	1 469	4 145	6 544	3 600	3 075	3 093	3 669	5 166	6 574	7 178	9 281	12 011	20 143	34 153	41 515	63 363	84 285	51 332	37 250	8 667	912	7	640
641	H00-H06	Affektionen des Augenlides, des Tränenapparates und der Orbita		22 499	640	1 660	723	493	350	379	424	573	796	933	1 182	1 378	1 780	2 087	1 912	2 147	2 331	1 316	1 036	317	42	-	641
642	H00	Hordeolum und Chalazion		1 592	37	318	168	135	73	60	69	59	76	85	73	71	83	64	44	54	58	34	19	12	-	-	642
643	H01	Sonstige Entzündung des Augenlides		318	9	29	32	19	15	11	7	12	12	18	15	16	14	32	13	20	18	14	10	2	-	-	643
644	H02	Sonstige Affektionen des Augenlides		12 013	36	147	175	131	131	98	111	215	306	445	654	858	1 078	1 286	1 318	1 450	1 604	953	768	221	28	-	644
645	H03	Affektionen des Augenlides bei anderenorts klassifizierten Krankheiten		34	-	2	4	4	-	1	-	1	2	1	-	-	1	2	2	5	5	1	3	-	-	-	645
646	H04	Affektionen des Tränenapparates		6 056	427	690	127	87	73	143	164	178	243	235	286	286	449	558	455	517	564	275	209	76	14	-	646
647	H05	Affektionen der Orbita		2 234	131	471	217	117	58	65	64	90	131	109	118	115	120	126	74	86	73	36	27	6	-	-	647
648	H06	Affektionen des Tränenapparates und der Orbita bei anderenorts klassifizierten Krankheiten		252	-	3	-	-	-	1	9	18	26	40	36	32	35	19	6	15	9	3	-	-	-	-	648
649	H10-H13	Affektionen der Konjunktiva		3 329	147	117	80	46	46	55	94	134	207	221	236	239	322	442	299	257	213	80	77	17	-	-	649
650	H10	Konjunktivitis		678	138	103	52	24	19	11	7	9	12	23	14	13	29	37	33	33	47	26	36	12	-	-	650
651	H11	Sonstige Affektionen der Konjunktiva		2 616	8	14	27	22	26	44	85	124	191	197	222	224	293	401	264	222	161	51	36	4	-	-	651
652	H13	Affektionen der Konjunktiva bei anderenorts klassifizierten Krankheiten		35	1	-	1	-	1	-	2	1	4	1	-	2	-	4	2	2	5	3	5	1	-	-	652
653	H15-H22	Affektionen der Sklera, der Hornhaut, der Iris und des Ziliarkörpers		14 452	38	144	179	214	341	433	570	760	824	758	770	752	888	1 226	1 216	1 563	1 695	979	794	274	33	1	653
654	H15	Affektionen der Sklera		303	1	2	1	5	5	5	9	12	23	16	19	34	33	37	33	14	11	6	4	-	-	-	654
655	H16	Keratitis		4 386	9	56	43	49	109	132	127	187	218	208	210	229	224	387	375	466	553	318	334	138	14	-	655
656	H17	Hornhautnarben und -trübungen		1 398	9	27	24	14	14	28	43	53	82	75	81	72	99	143	149	150	168	105	49	11	2	-	656
657	H18	Sonstige Affektionen der Hornhaut		4 532	8	33	38	34	87	133	243	293	281	265	252	193	271	350	362	525	523	311	242	79	8	1	657
658	H19	Affektionen der Sklera und der Hornhaut bei anderenorts klassifizierten Krankheiten		126	-	1	2	1	1	1	3	7	4	7	7	9	12	16	17	13	8	11	4	1	1	-	658
659	H20	Iridozyklitis		2 982	2	15	53	99	112	126	136	181	200	162	176	184	206	244	205	273	307	153	111	31	6	-	659
660	H21	Sonstige Affektionen der Iris und des Ziliarkörpers		683	9	9	14	11	10	7	9	24	14	20	24	30	39	50	66	101	121	68	45	10	2	-	660
661	H22	Affektionen der Iris und des Ziliarkörpers bei anderenorts klassifizierten Krankheiten		42	-	1	4	1	3	1	-	3	2	5	1	1	4	3	5	2	1	2	3	-	-	-	661
662	H25-H28	Affektionen der Linse		254 913	137	172	183	190	230	241	322	557	946	1 364	2 417	3 951	8 234	16 494	25 022	45 285	67 243	42 689	31 316	7 163	753	4	662
663	H25	Cataracta senilis		199 811	6	12	21	11	48	68	89	171	368	703	1 462	2 631	5 883	12 508	19 722	36 115	53 947	34 379	25 300	5 752	611	4	663
664	H26	Sonstige Kataraktformen		50 983	101	97	117	127	120	114	165	280	462	559	836	1 176	2 111	3 622	4 911	8 582	12 553	7 880	5 695	1 341	134	-	664
665	H27	Sonstige Affektionen der Linse		3 891	28	63	45	50	60	58	68	104	112	97	114	137	227	336	358	550	699	411	303	64	7	-	665
666	H28	Katarakt und sonstige Affektionen der Linse bei anderenorts klassifizierten Krankheiten		228	2	-	-	2	2	1	-	2	4	5	5	7	13	28	31	38	44	19	18	6	1	-	666
667	H30-H36	Affektionen der Aderhaut und der Netzhaut		43 640	190	188	183	331	480	551	626	953	1 265	1 441	1 907	2 592	4 341	6 757	6 272	6 331	5 252	2 385	1 321	259	15	-	667
668	H30	Chorioretinitis		1 172	-	2	16	61	128	103	103	113	109	93	71	76	60	76	60	50	35	9	5	2	-	-	668
669	H31	Sonstige Affektionen der Aderhaut		457	2	1	4	6	5	8	9	8	17	17	14	24	21	45	63	60	67	49	32	5	-	-	669
670	H32	Chorioretinale Affektionen bei anderenorts klassifizierten Krankheiten		76	-	-	-	3	2	5	7	5	6	7	8	5	8	5	7	1	3	2	2	-	-	-	670
671	H33	Netzhautablösung und Netzhautriß		20 178	11	31	69	177	261	334	321	539	709	825	1 137	1 505	2 491	3 550	2 907	2 435	1 791	686	341	57	1	-	671
672	H34	Netzhautgefäßverschuß		8 012	-	1	-	5	11	21	41	88	148	230	323	429	715	1 219	1 131	1 307	1 210	598	440	88	7	-	672
673	H35	Sonstige Affektionen der Netzhaut		12 371	176	152	94	79	72	78	119	159	226	217	292	439	853	1 603	1 874	2 301	2 055	990	480	105	7	-	673
674	H36	Affektionen der Netzhaut bei anderenorts klassifizierten Krankheiten		1 374	1	1	-	-	1	2	26	41	50	52	62	114	193	259	230	177	91	51	21	2	-	-	674
675	H40-H42	Glaukom		32 623	54	100	105	234	205	164	272	494	649	854	1 196	1 555	2 580	4 284	4 270	5 256	5 186	2 743	1 904	462	55	1	675
676	H40	Glaukom		32 565	54	100	105	234	205	164	272	493	648	850	1 195	1 553	2 572	4 275	4 264	5 247	5 176	2 737	1 903	462	55	1	676
677	H42	Glaukom bei anderenorts klassifizierten Krankheiten		58	-	-	-	-	-	-	-	1	1	4	1	2	8	9	6	9	10	6	1	-	-	-	677
678	H43-H45	Affektionen des Glaskörpers und des Augapfels		8 068	35	65	50	64	82	88	104	159	219	234	294	433	622	1 138	1 101	1 179	1 125	575	402	91	8	-	678
679	H43	Affektionen des Glaskörpers		5 245	6	4	15	25	30	31	49	67	110	129	175	311	473	883	811	794	733	344	207	47	1		

3 Aus dem Krankenhaus entlassene vollstationäre Patientinnen und Patienten (einschl. Sterbe- und Stundenfälle) 2000
nach Diagnosen und Altersgruppen
3.1 Ins gesamt
An zahl

Lfd. Nr.	Diagnose/Behandlungsanlass ¹⁾ Pos.-Nr. der ICD-10	Insgesamt	davon im Alter von ... bis unter ... Jahren																			95 und mehr	unbe- kannt	Lfd. Nr.
			unter 1 Jahr	1 - 5	5 - 10	10 - 15	15 - 20	20 - 25	25 - 30	30 - 35	35 - 40	40 - 45	45 - 50	50 - 55	55 - 60	60 - 65	65 - 70	70 - 75	75 - 80	80 - 85	85 - 90			
704	H65-H75 Krankheiten des Mittelohres und des Warzenfortsatzes	58 961	2 997	10 477	7 919	4 447	2 586	1 807	1 999	2 755	3 451	3 381	3 077	2 821	3 436	3 294	1 856	1 369	823	292	137	31	4	2 704
705	H65 Nichteitrige Otitis media	13 840	645	4 801	3 975	982	257	172	203	262	320	331	288	295	326	371	245	179	104	53	24	6	1	- 705
706	H66 Eitrige und nicht näher bezeichnete Otitis media	27 290	2 068	4 154	1 967	1 791	1 267	936	1 016	1 368	1 800	1 831	1 667	1 482	1 882	1 788	964	682	404	142	66	13	1	1 706
707	H67 Otitis media bei anderenorts klassifizierten Krankheiten	64	1	7	1	5	3	1	3	3	6	7	1	5	7	9	2	-	2	-	-	-	1	- 707
708	H68 Entzündung und Verschluss der Tuba auditiva	357	11	92	125	31	4	6	4	8	11	8	9	13	7	9	9	3	5	1	1	-	-	- 708
709	H69 Sonstige Krankheiten der Tuba auditiva	392	5	149	127	20	7	2	10	6	8	6	6	14	9	9	4	7	2	-	1	-	-	- 709
710	H70 Mastoiditis und verwandte Zustände	2 844	237	849	353	186	88	52	69	86	122	114	112	83	143	124	85	72	34	20	10	5	-	- 710
711	H71 Cholesteatom des Mittelohres	7 673	3	102	634	746	490	330	396	578	692	577	539	514	592	572	343	293	188	56	24	4	-	- 711
712	H72 Trommelfellperforation	3 540	15	107	389	380	290	183	181	250	290	265	258	216	259	210	117	74	41	9	4	1	-	1 712
713	H73 Sonstige Krankheiten des Trommelfells	356	1	28	48	32	19	15	19	26	27	34	20	22	21	18	12	7	6	1	-	-	-	- 713
714	H74 Sonstige Krankheiten des Mittelohres und des Warzenfortsatzes	2 512	8	175	287	266	160	104	97	162	169	203	176	170	182	179	68	50	36	10	7	2	1	- 714
715	H75 Sonstige Krankheiten des Mittelohres und des Warzenfortsatzes bei anderenorts klassifizierten Krankheiten	93	3	13	13	8	1	6	1	6	6	5	1	7	8	5	7	2	1	-	-	-	-	- 715
716	H80-H83 Krankheiten des Innenohres	49 622	10	49	93	366	946	1 180	1 483	2 568	3 282	3 588	4 259	4 419	5 217	5 800	4 524	4 476	3 894	1 903	1 269	261	35	- 716
717	H80 Otosklerose	4 850	-	2	12	29	58	100	225	508	704	775	678	559	454	390	206	100	31	11	6	1	1	- 717
718	H81 Störungen der Vestibularfunktion	40 390	3	31	36	126	352	633	984	1 750	2 300	2 529	3 268	3 605	4 417	5 076	4 084	4 176	3 700	1 810	1 220	256	34	- 718
719	H82 Schwindelsynndrome bei anderenorts klassifizierten Krankheiten	218	-	-	-	1	5	5	4	5	8	11	14	16	25	12	27	36	25	15	1	-	-	- 719
720	H83 Sonstige Krankheiten des Innenohres	4 164	7	16	45	210	531	442	270	305	270	276	302	241	330	309	222	173	127	57	28	3	-	- 720
721	H90-H95 Sonstige Krankheiten des Ohres	71 307	450	2 994	2 717	1 541	2 724	3 324	3 557	5 091	5 906	5 615	5 733	5 920	6 815	7 092	4 626	3 534	2 396	815	382	66	8	1 721
722	H90 Hörverlust durch Schallleitungs- oder Schallempfindungsstörung	6 621	200	850	554	290	267	244	252	357	444	393	441	451	519	548	338	254	158	46	12	3	-	- 722
723	H91 Sonstiger Hörverlust	40 228	134	573	433	515	1 216	1 621	1 920	2 793	3 416	3 348	3 492	3 631	4 131	4 637	3 169	2 541	1 758	572	269	51	7	1 723
724	H92 Otalgie und Ohrenfluß	3 234	62	1 085	1 216	234	52	38	38	59	48	49	33	58	60	67	45	47	25	10	7	1	-	- 724
725	H93 Sonstige Krankheiten des Ohres, anderenorts nicht klassifiziert	20 480	51	451	468	447	1 151	1 391	1 310	1 832	1 936	1 779	1 716	1 730	2 016	1 777	1 034	669	438	184	88	11	1	- 725
726	H94 Sonstige Krankheiten des Ohres bei anderenorts klassifizierten Krankheiten	53	-	-	-	-	1	1	2	-	5	2	4	3	9	5	7	8	3	-	3	-	-	- 726
727	H95 Krankheiten des Ohres und des Warzenfortsatzes nach medizinischen Maßnahmen, anderenorts nicht klassifiziert	691	3	35	46	55	37	29	35	50	57	44	47	47	80	58	33	15	14	3	3	-	-	- 727
728	I00-I99 Krankheiten des Kreislaufsystems	2 763 509	2 615	3 479	4 411	8 620	12 211	14 721	19 708	37 999	60 160	83 192	121 884	157 046	243 280	350 281	359 422	406 078	390 766	217 543	193 707	66 037	10 309	40 728
729	I00-I02 Akutes rheumatisches Fieber	1 193	9	54	75	81	71	69	58	93	109	50	41	50	64	82	78	68	63	46	24	6	2	- 729
730	I00 Rheumatisches Fieber ohne Angabe einer Herzbeteiligung	546	6	34	39	43	40	29	31	53	59	18	16	27	28	28	25	17	23	19	8	2	1	- 730
731	I01 Rheumatisches Fieber mit Herzbeteiligung	551	1	10	24	29	20	35	22	37	46	28	23	19	35	48	47	46	36	27	13	4	1	- 731
732	I02 Rheumatische Chorea	96	2	10	12	9	11	5	5	3	4	4	2	4	1	6	6	5	4	-	3	-	-	- 732
733	I05-I09 Chronische rheumatische Herzkrankheiten	12 690	82	69	32	41	64	97	137	209	269	313	470	623	1 045	1 610	1 894	2 220	2 037	809	515	140	14	- 733
734	I05 Rheumatische Mitralklappenkrankheiten	4 906	14	18	10	5	20	34	57	82	127	149	225	334	454	684	799	881	687	190	111	23	2	- 734
735	I06 Rheumatische Aortenklappenkrankheiten	5 538	46	41	10	12	26	38	55	77	100	106	172	192	430	667	777	955	982	470	296	78	8	- 735
736	I07 Rheumatische Trikuspidalklappenkrankheiten	399	12	1	4	9	3	6	10	13	7	18	12	21	13	41	63	57	58	20	19	11	1	- 736
737	I08 Krankheiten mehrerer Herzklappen	1 581	9	4	4	6	3	8	5	22	24	34	41	64	123	194	236	298	284	115	79	25	3	- 737
738	I09 Sonstige rheumatische Herzkrankheiten	266	1	5	4	9	12	11	10	15	11	6	20	12	25	24	19	29	26	14	10	3	-	- 738
739	I10-I15 Hypertonie (Hochdruckkrankheit)	190 216	70	109	166	473	663	793	1 100	2 070	3 770	5 821	9 409	12 345	17 192	24 081	24 255	27 222	28 077	15 781	12 523	3 822	473	1 739
740	I10 Essentielle (primäre) Hypertonie	134 372	34	50	120	381	526	635	871	1 643	2 980	4 480	7 122	9 463	12 542	17 246	16 869	18 606	19 151	10 679	8 235	2 463	276	- 740
741	I11 Hypertensive Herzkrankheit	46 040	2	4	5	11	37	65	102	266	520	1 011	1 824	2 400	3 892	5 825	6 286	7 295	7 522	4 259	3 502	1 060	151	1 741
742	I12 Hypertensive Nierenkrankheit	1 974	10	20	16	33	19	21	43	40	75	85	113	102	179	222	225	250	259	129	102	27	4	- 742
743	I13 Hypertensive Herz- und Nierenkrankheit	3 136	1	2	2	4	12	12	10	23	39	68	101	139	213	331	404	481	524	323	326	108	13	- 743
744	I15 Sekundäre Hypertonie	4 694	23	33	23	44	69	60	74	98	156	177	249	241	366	457	471	590	621	391	358	164	29	- 744
745	I20-I25 Ischämische Herzkrankheiten	899 327	-	1	-	15	395	952	1 839	5 420	13 360	26 413	44 791	62 170	98 900	142 176	142 998	149 676	116 349	49 760	33 580	9 287	1 230	15 745
746	I20 Angina pectoris	155 868	-	-	-	4	158	292	542	1 460	2 904	5 279	8 013	10 437	15 916	22 034	22 098	24 413	21 207	10 681	8 040	2 130	259	1 746
747	I21 Akuter Myokardinfarkt	169 165	-	-	-	3	121	341	688	1 833	4 100	6 978	9 978	11 649	15 251	21 518								

3 Aus dem Krankenhaus entlassene vollstationäre Patientinnen und Patienten (einschl. Sterbe- und Stundenfälle) 2000
nach Diagnosen und Altersgruppen
3.1 Ins gesamt
An zahl

Lfd. Nr.	Diagnose/Behandlungsanlass ¹⁾ Pos.-Nr. der ICD-10	Insgesamt	davon im Alter von ... bis unter ... Jahren																		95 und mehr	unbe- kannt	Lfd. Nr.		
			unter 1 Jahr	1 - 5	5 - 10	10 - 15	15 - 20	20 - 25	25 - 30	30 - 35	35 - 40	40 - 45	45 - 50	50 - 55	55 - 60	60 - 65	65 - 70	70 - 75	75 - 80	80 - 85				85 - 90	90 - 95
784	I63 Hirninfarkt	136 328	47	38	25	42	116	183	371	789	1 301	1 972	3 314	4 631	7 631	12 995	16 012	21 193	25 650	16 961	16 598	5 642	817	-	784
785	I64 Schlaganfall, nicht als Blutung oder Infarkt bezeichnet	112 217	7	7	3	12	32	79	127	260	497	774	1 459	2 121	4 282	8 110	10 984	16 494	22 740	17 082	18 867	7 133	1 144	3	785
786	I65 Verschluss und Stenose der extrakraniellen hirnversorgenden Arterien ohne resultierenden Hirninfarkt	33 226	4	10	4	7	26	21	42	97	167	312	801	1 444	3 058	5 185	5 967	6 938	5 782	2 177	995	167	22	-	786
787	I66 Verschluss und Stenose intrakranieller Arterien ohne resultierenden Hirninfarkt	4 676	6	3	6	6	4	11	20	43	59	93	151	165	272	446	533	706	853	564	536	170	29	-	787
788	I67 Sonstige zerebrovaskuläre Krankheiten	42 480	-	-	-	-	9	163	246	389	672	856	1 212	1 283	1 966	3 147	3 789	5 457	7 877	5 976	6 633	2 428	377	-	788
789	I68 Zerebrovaskuläre Störungen bei anderenorts klassifizierten Krankheiten	166	-	-	1	4	1	3	2	4	5	3	5	8	9	12	19	25	21	18	18	7	1	-	789
790	I69 Folgen einer zerebrovaskulären Krankheit	7 153	-	-	-	-	1	16	18	41	61	102	162	178	332	550	785	1 133	1 387	995	986	352	53	1	790
791	I70-I79 Krankheiten der Arterien, Arteriolen und Kapillaren	216 793	73	103	124	149	284	399	506	1 098	2 058	4 078	7 660	11 596	20 627	30 981	31 927	35 981	33 195	17 027	13 717	4 494	716	-	791
792	I70 Atherosklerose	83 842	-	-	-	-	6	42	65	189	540	1 442	3 148	4 877	8 793	12 944	12 964	13 999	12 340	6 135	4 691	1 424	243	-	792
793	I71 Aortenaneurysma und -dissektion	22 145	1	-	4	9	31	42	67	146	197	278	467	805	1 607	3 084	3 789	4 775	3 931	1 634	995	258	25	-	793
794	I72 Sonstiges Aneurysma	5 678	7	12	11	11	13	33	39	79	129	154	258	327	550	931	928	968	746	295	140	41	6	-	794
795	I73 Sonstige periphere Gefäßkrankheiten	74 372	26	12	5	44	79	85	99	273	574	1 347	2 459	4 041	7 200	10 661	10 906	12 338	11 781	6 065	4 720	1 426	231	-	795
796	I74 Arterielle Embolie und Thrombose	21 330	10	3	2	12	46	83	102	188	312	479	796	877	1 524	2 116	2 236	2 821	3 318	2 328	2 699	1 189	189	-	796
797	I77 Sonstige Krankheiten der Arterien und Arteriolen	8 273	25	61	86	59	94	100	119	203	277	345	466	585	838	1 078	990	967	931	509	381	137	22	-	797
798	I78 Krankheiten der Kapillaren	919	4	14	16	12	14	12	15	19	28	28	58	74	97	129	77	82	108	48	74	10	-	-	798
799	I79 Krankheiten der Arterien, Arteriolen und Kapillaren bei anderenorts klassifizierten Krankheiten	234	-	1	-	2	1	2	-	1	1	5	8	10	18	38	37	31	40	13	17	9	-	-	799
800	I80-I89 Krankheiten der Venen, der Lymphgefäße und der Lymphknoten, anderenorts nicht klassifiziert	325 906	217	1 422	2 189	4 049	4 226	5 459	8 449	16 739	23 057	24 609	28 455	30 482	38 527	42 765	30 746	25 040	19 506	9 213	7 830	2 537	383	6	800
801	I80 Phlebitis und Thrombophlebitis	56 279	8	14	18	98	572	899	1 210	1 942	2 410	2 788	3 291	3 357	4 765	6 453	6 121	6 761	6 680	3 859	3 613	1 220	198	2	801
802	I81 Pfortaderthrombose	973	3	4	9	26	27	22	24	54	41	32	59	38	83	92	90	100	105	68	61	29	5	1	802
803	I82 Sonstige venöse Embolie und Thrombose	21 681	24	17	18	29	252	446	557	880	1 063	1 131	1 261	1 288	1 838	2 456	2 214	2 522	2 478	1 365	1 330	436	76	-	803
804	I83 Varizen der unteren Extremitäten	166 387	4	4	7	35	337	1 088	3 262	8 623	12 623	13 825	16 917	19 764	24 840	26 115	16 859	11 102	6 645	2 306	1 541	437	51	2	804
805	I84 Hämorrhoiden	43 856	11	61	54	42	271	909	1 892	3 466	5 066	4 988	4 776	3 977	4 445	4 598	3 062	2 517	1 968	837	662	225	29	-	805
806	I85 Ösophagusvarizen	10 966	2	7	30	36	45	43	75	235	537	897	1 188	1 163	1 414	1 787	1 292	966	702	296	194	49	7	1	806
807	I86 Varizen sonstiger Lokalisationen	7 350	1	5	35	1 129	1 445	1 386	851	813	531	208	151	129	163	136	97	114	61	42	43	9	1	-	807
808	I87 Sonstige Venenkrankheiten	3 577	1	3	1	5	11	29	57	109	149	186	239	253	352	438	381	409	419	240	211	74	10	-	808
809	I88 Unspezifische Lymphadenitis	9 279	144	1 174	1 819	2 432	1 108	484	323	332	287	214	172	139	147	142	123	97	68	35	29	10	-	-	809
810	I89 Sonstige nichtinfektiöse Krankheiten der Lymphgefäße und Lymphknoten	5 558	19	133	198	217	158	153	198	285	350	340	401	374	480	548	507	452	380	165	146	48	6	-	810
811	I95-I99 Sonstige und nicht näher bezeichnete Krankheiten des Kreislaufsystems	25 861	60	117	319	1 525	1 953	1 022	816	948	1 122	1 047	1 106	1 113	1 542	2 038	2 008	2 369	2 730	1 750	1 640	563	73	-	811
812	I95 Hypotonie	17 438	18	40	221	1 238	1 644	821	650	713	802	706	688	662	864	1 123	1 104	1 374	1 178	1 234	1 249	453	56	-	812
813	I97 Kreislaufkomplikationen nach medizinischen Maßnahmen, anderenorts nicht klassifiziert	1 859	8	2	5	9	11	16	18	40	77	81	108	124	227	267	273	271	195	74	45	7	1	-	813
814	I98 Sonstige Störungen des Kreislaufsystems bei anderenorts klassifizierten Krankheiten	195	3	6	4	6	3	7	5	7	9	15	9	18	22	22	20	20	11	3	2	2	1	-	814
815	I99 Sonstige und nicht näher bezeichnete Krankheiten des Kreislaufsystems	6 369	31	69	89	272	295	178	143	188	234	245	301	309	429	626	611	704	746	439	344	101	15	-	815
816	J00-J99 Krankheiten des Atmungssystems	1 067 106	40 337	139 399	87 137	41 227	47 901	39 866	37 268	45 949	43 552	35 287	33 902	34 086	47 337	60 486	60 401	72 280	75 589	48 176	51 250	21 468	4 293	15	816
817	J00-J06 Akute Infektionen der oberen Atemwege	66 979	6 566	19 320	8 210	4 656	4 421	3 251	2 825	3 113	2 553	1 637	1 415	1 310	1 426	1 544	1 225	1 075	965	638	574	217	37	1	817
818	J00 Akute Rhinopharyngitis (Erkältungsschnupfen)	1 490	469	548	124	71	25	26	22	27	24	15	18	17	23	27	20	12	13	5	3	1	-	-	818
819	J01 Akute Sinusitis	7 942	27	360	577	724	563	501	594	878	757	549	473	385	421	404	298	173	133	70	41	14	-	-	819
820	J02 Akute Pharyngitis	2 874	301	895	434	234	161	125	95	89	120	67	46	50	55	62	33	41	31	19	8	7	1	-	820
821	J03 Akute Tonsillitis	27 103	608	8 592	4 775	2 428	3 000	1 980	1 470	1 413	956	478	318	276	236	224	137	92	65	28	21	6	-	-	821
822	J04 Akute Laryngitis und Tracheitis	5 140	532	1 597	497	251	119	89	89	112	147	145	164	175	220	274	201	191	148	94	64	27	4	-	822
823	J05 Akute obstruktive Laryngitis (Krupp) und Epiglottitis	4 655	629	2 385	511	130	36	38	65	92	105	89	86	83	90	95	73	69	43	15	12	7	2	-	823
824	J06 Akute Infektionen an mehreren oder nicht näher bezeichneten Lokalisationen der oberen Atemwege	17 775	4 000	4 943	1 292	818	517	492	490	502	444	294	310	324	381	458	463	497	532						

Lfd. Nr.	Diagnose/Behandlungsanlass ¹⁾ Pos.-Nr. der ICD-10		Insgesamt	davon im Alter von ... bis unter ... Jahren																			95 und mehr	unbe- kannt	Lfd. Nr.	
				unter 1 Jahr	1 - 5	5 - 10	10 - 15	15 - 20	20 - 25	25 - 30	30 - 35	35 - 40	40 - 45	45 - 50	50 - 55	55 - 60	60 - 65	65 - 70	70 - 75	75 - 80	80 - 85	85 - 90				90 - 95
864	J64	Nicht näher bezeichnete Pneumokoniose	1 132	-	1	1	-	1	1	1	8	5	11	15	21	49	84	103	172	224	168	176	77	14	-	864
865	J65	Pneumokoniose in Verbindung mit Tuberkulose	102	1	4	2	1	-	-	-	2	2	1	1	4	2	8	13	29	18	4	6	-	-	-	865
866	J66	Krankheit der Atemwege durch spezifischen organischen Staub	49	1	3	1	-	-	2	1	2	2	2	1	4	2	6	3	6	3	4	3	1	-	-	866
867	J67	Allergische Alveolitis durch organischen Staub	1 565	1	6	13	28	31	21	23	44	86	84	97	105	168	223	193	130	124	71	82	30	5	-	867
868	J68	Krankheiten der Atmungsorgane durch Einatmen von chemischen Substanzen, Gasen, Rauch und Dämpfen	1 118	14	52	22	44	80	90	86	87	117	72	63	56	56	66	43	49	38	26	32	21	4	-	868
869	J69	Pneumonie durch feste und flüssige Substanzen	8 719	78	345	85	61	54	77	70	100	113	134	167	203	383	518	656	909	1 250	1 072	1 556	706	182	-	869
870	J70	Krankheiten der Atmungsorgane durch sonstige exogene Substanzen	942	5	6	21	6	8	4	5	10	12	16	32	48	74	140	135	161	150	53	42	13	1	-	870
871	J80-J84	Sonstige Krankheiten der Atmungsorgane, die hauptsächlich das Interstitium betreffen	20 125	64	113	76	57	100	92	149	206	347	449	624	740	1 335	2 164	2 264	2 972	3 175	1 965	2 182	903	146	2	871
872	J80	Atemnotsyndrom des Erwachsenen (ARDS)	962	24	30	6	14	33	19	22	36	48	65	55	56	75	90	83	103	109	48	28	16	2	-	872
873	J81	Lungenödem	10 344	9	4	6	9	10	14	28	22	45	67	91	165	343	759	985	1 498	2 003	1 488	1 863	810	123	2	873
874	J82	Eosinophiles Lungeninfiltrat, anderenorts nicht klassifiziert	298	1	2	2	2	1	5	8	14	19	22	20	15	39	38	40	28	25	11	4	1	1	-	874
875	J84	Sonstige interstitielle Lungenkrankheiten	8 521	30	77	62	32	56	54	91	134	235	295	458	504	878	1 277	1 156	1 343	1 038	418	287	76	20	-	875
876	J85-J86	Purulente und nekrotisierende Krankheitszustände der unteren Atemwege	5 411	11	42	17	21	38	84	103	212	276	410	431	436	581	666	576	568	510	230	162	34	3	-	876
877	J85	Abszeß der Lunge und des Mediastinums	1 469	2	24	10	11	11	12	27	54	71	124	124	124	151	161	167	158	121	63	42	11	1	-	877
878	J86	Pyothorax	3 942	9	18	7	10	27	72	76	158	205	286	307	312	430	505	409	410	389	167	120	23	2	-	878
879	J90-J94	Sonstige Krankheiten der Pleura	22 300	102	75	46	158	1 143	1 354	1 175	1 386	1 283	1 070	1 075	1 014	1 487	1 986	1 963	2 172	2 175	1 102	1 098	362	74	-	879
880	J90	Pleuraerguß, anderenorts nicht klassifiziert	9 004	12	14	18	37	49	77	93	145	232	306	387	447	717	1 101	1 054	1 240	1 306	711	733	264	61	-	880
881	J91	Pleuraerguß bei anderenorts klassifizierten Krankheiten	278	-	2	-	-	-	3	2	3	15	8	10	12	26	26	39	30	49	13	29	10	1	-	881
882	J92	Pleuraplaques	292	-	4	3	2	2	3	5	7	5	16	9	19	37	36	52	41	34	7	9	1	-	-	882
883	J93	Pneumothorax	10 891	74	14	18	99	1 049	1 234	1 026	1 163	956	648	583	416	545	626	642	657	562	279	239	51	10	-	883
884	J94	Sonstige Krankheitszustände der Pleura	1 835	16	41	7	20	43	37	49	68	75	92	86	120	162	197	176	204	224	92	88	36	2	-	884
885	J95-J99	Sonstige Krankheiten des Atmungssystems	21 374	1 065	1 198	444	418	383	290	303	397	476	612	869	1 055	1 734	2 295	2 359	2 573	2 313	1 149	958	397	85	1	885
886	J95	Krankheiten der Atemwege nach medizinischen Maßnahmen, anderenorts nicht klassifiziert	2 751	18	74	53	118	74	38	59	72	105	120	144	176	268	352	322	297	231	106	94	26	4	-	886
887	J96	Respiratorische Insuffizienz, anderenorts nicht klassifiziert	12 655	466	419	163	132	128	118	113	174	174	274	460	615	1 088	1 431	1 599	1 838	1 662	805	641	291	63	1	887
888	J98	Sonstige Krankheiten der Atemwege	5 852	579	701	226	166	176	130	127	146	192	210	257	252	365	501	430	429	413	235	220	79	18	-	888
889	J99	Krankheiten der Atemwege bei anderenorts klassifizierten Krankheiten	116	2	4	2	2	5	4	4	5	5	8	8	12	13	11	8	9	7	3	3	1	-	-	889
890	K00-K93	Krankheiten des Verdauungssystems	1 676 425	19 146	29 865	42 525	75 276	77 645	62 840	60 280	80 392	96 117	97 354	101 777	99 489	126 906	156 196	130 882	132 407	123 316	70 101	64 761	24 792	4 336	22	890
891	K00-K14	Krankheiten der Mundhöhle, der Speicheldrüsen und der Kiefer	68 848	233	3 794	2 832	4 435	10 869	6 486	4 490	4 433	4 054	3 330	3 142	2 970	3 689	3 954	2 974	2 569	2 110	1 080	962	375	65	2	891
892	K00	Störungen der Zahnentwicklung und des Zahndurchbruchs	1 918	5	21	104	334	631	284	124	102	55	42	30	28	41	38	25	18	15	9	7	4	1	-	892
893	K01	Retinierte und impaktierte Zähne	12 139	-	41	88	1 821	5 111	2 061	871	567	362	221	165	164	206	178	103	87	49	20	20	4	-	-	893
894	K02	Zahnkaries	7 043	1	1 354	948	296	250	281	332	357	346	247	317	248	346	396	340	324	309	151	147	49	4	-	894
895	K03	Sonstige Krankheiten der Zahnhartsubstanzen	579	-	39	41	19	18	28	41	45	52	38	33	25	35	43	25	33	23	11	22	8	-	-	895
896	K04	Krankheiten der Pulpa und des periapikalen Gewebes	6 817	5	610	472	219	271	336	379	467	466	436	407	367	450	545	426	367	287	157	103	43	4	-	896
897	K05	Gingivitis und Krankheiten des Parodonts	1 603	6	61	28	24	39	36	51	67	86	88	115	115	165	189	159	131	116	62	46	16	3	-	897
898	K06	Sonstige Krankheiten der Gingiva und des zahnlosen Alveolarkammes	423	10	17	22	16	20	19	13	11	13	19	25	21	39	53	43	34	26	12	7	2	1	-	898
899	K07	Dentofaziale Anomalien (einschließlich fehlerhafter Okklusion)	10 801	10	107	83	815	3 305	2 050	1 276	1 032	745	421	257	177	164	140	88	46	49	14	17	5	-	-	899
900	K08	Sonstige Krankheiten der Zähne und des Zahnhalteapparates	6 238	1	248	219	173	265	219	232	269	325	319	401	478	661	692	540	467	353	171	149	48	7	1	900
901	K09	Zysten der Mundregion, anderenorts nicht klassifiziert	1 798	18	25	42	126	175	98	90	136	140	135	108	95	140	168	117	94	50	20	17	3	1	-	901
902	K10	Sonstige Krankheiten der Kiefer	4 237	3	199	195	142	181	233	268	284	336	288	299	294	340	372	268	198	179	76	60	18	3	1	902
903	K11	Krankheiten der Speicheldrüsen	7 163	56	116	152	206	204	288	338	522	592	548	500	499	555	602	459	453	394	233	271	140	35	-	903
904	K12	Stomatitis und verwandte Krankheiten	6 067	92	857	367	189	330	491	432	494	420	412	352	312	327	305	217	160	153	84	50	19	4	-	904
905	K13	Sonstige Krankheiten der Lippe und der Mundschleimhaut	937	12	62	46	43	29	26	25	44	53	44	50	71	90	107	73	64	54	26	12	6	-	-	905
906	K14																									

3 Aus dem Krankenhaus entlassene vollstationäre Patientinnen und Patienten (einschl. Sterbe- und Stundenfälle) 2000
nach Diagnosen und Altersgruppen
3.1 Ins gesamt
An zahl

Lfd. Nr.	Diagnose/Behandlungsanlass ¹⁾ Pos.-Nr. der ICD-10			Insgesamt	davon im Alter von ... bis unter ... Jahren																			95 und mehr	unbe- kannt	Lfd. Nr.	
					unter 1 Jahr	1 - 5	5 - 10	10 - 15	15 - 20	20 - 25	25 - 30	30 - 35	35 - 40	40 - 45	45 - 50	50 - 55	55 - 60	60 - 65	65 - 70	70 - 75	75 - 80	80 - 85	85 - 90				90 - 95
944	K62	Sonstige Krankheiten des Anus und des Rektums		23 377	186	357	272	161	177	277	423	775	1 135	1 202	1 371	1 433	1 991	2 632	2 304	2 519	2 559	1 499	1 434	567	103	-	944
945	K63	Sonstige Krankheiten des Darnes		26 756	77	105	154	194	194	199	241	382	587	761	1 119	1 577	2 781	4 124	3 886	4 080	3 382	1 629	992	255	37	-	945
946	K65-K67	Krankheiten des Peritoneums		23 391	30	98	188	479	1 012	1 068	1 133	1 590	2 032	2 014	1 763	1 512	1 917	2 169	1 631	1 696	1 434	719	612	259	35	-	946
947	K65	Peritonitis		7 157	13	68	136	203	208	201	226	289	359	387	397	397	544	693	646	732	644	384	406	198	26	-	947
948	K66	Sonstige Krankheiten des Peritoneums		16 209	17	30	52	275	802	866	905	1 299	1 671	1 627	1 363	1 115	1 372	1 475	981	963	787	334	205	61	9	-	948
949	K67	Krankheiten des Peritoneums bei anderenorts klassifizierten Infektionskrankheiten		25	-	-	-	1	2	1	2	2	2	-	3	-	1	1	4	1	3	1	1	-	-	-	949
950	K70-K77	Krankheiten der Leber		79 647	177	163	212	349	549	820	1 161	2 481	4 754	6 699	8 350	8 369	10 327	12 588	8 581	6 449	4 377	1 791	1 112	296	40	2	950
951	K70	Alkoholische Leberkrankheit		30 553	1	1	-	2	11	25	205	836	2 074	3 174	4 148	3 923	4 654	5 478	3 157	1 695	782	231	121	33	2	-	951
952	K71	Toxische Leberkrankheit		4 830	43	9	14	27	66	106	123	216	335	403	433	386	500	591	445	407	363	168	140	46	9	-	952
953	K72	Leberversagen, anderenorts nicht klassifiziert		5 501	19	32	36	37	54	65	64	121	223	342	423	486	598	874	703	628	462	188	105	36	5	-	953
954	K73	Chronische Hepatitis, anderenorts nicht klassifiziert		1 995	1	5	9	24	55	86	107	158	193	227	182	159	185	197	142	124	89	36	13	3	-	-	954
955	K74	Fibrose und Zirrhose der Leber		22 574	12	20	34	33	37	109	116	354	829	1 383	1 920	2 220	2 916	3 728	2 937	2 545	1 918	829	507	118	8	1	955
956	K75	Sonstige entzündliche Leberkrankheiten		5 691	40	56	61	113	204	238	248	358	419	444	461	413	526	642	466	419	331	141	80	22	8	1	956
957	K76	Sonstige Krankheiten der Leber		8 416	61	40	57	112	119	187	297	433	672	716	773	775	939	1 064	728	627	430	195	145	38	8	-	957
958	K77	Leberkrankheiten bei anderenorts klassifizierten Krankheiten		87	-	-	1	1	3	4	1	5	9	10	10	7	9	14	3	4	2	3	1	-	-	-	958
959	K80-K87	Krankheiten der Gallenblase, der Gallenwege und des Pankreas		317 073	80	161	299	952	3 215	6 035	9 548	16 611	22 152	24 053	25 554	24 175	30 674	38 674	31 331	29 623	25 368	12 776	11 019	3 988	782	3	959
960	K80	Cholelithiasis		200 934	20	27	70	457	2 156	4 280	6 826	10 806	12 934	13 402	15 284	15 531	20 419	26 364	21 108	19 306	15 781	7 480	6 049	2 206	428	-	960
961	K81	Cholezystitis		21 255	-	2	4	32	139	305	490	836	1 036	1 231	1 350	1 365	1 881	2 641	2 410	2 498	2 179	1 237	1 119	418	80	2	961
962	K82	Sonstige Krankheiten der Gallenblase		4 263	4	5	5	18	35	49	77	157	220	253	235	259	365	501	445	512	506	264	246	90	17	-	962
963	K83	Sonstige Krankheiten der Gallenwege		21 932	36	42	21	49	120	211	307	543	704	936	1 167	1 128	1 727	2 515	2 503	2 709	2 956	1 729	1 735	650	144	-	963
964	K85	Akute Pankreatitis		46 848	4	58	138	278	634	977	1 424	3 122	4 850	5 192	4 601	3 659	3 921	4 411	3 408	3 354	3 005	1 636	1 540	536	99	1	964
965	K86	Sonstige Krankheiten des Pankreas		21 767	16	27	61	118	130	213	421	1 145	2 401	3 032	2 913	2 225	2 357	2 235	1 450	1 234	934	427	327	87	14	-	965
966	K87	Krankheiten der Gallenblase, der Gallenwege und des Pankreas bei anderenorts klassifizierten Krankheiten		74	-	-	-	-	1	-	3	2	7	7	4	8	4	7	7	10	7	3	3	1	-	-	966
967	K90-K93	Sonstige Krankheiten des Verdauungssystems		69 943	841	1 377	906	857	850	1 071	1 085	1 504	2 168	2 505	2 999	3 170	4 610	6 360	6 464	7 856	9 062	5 996	6 736	2 956	570	-	967
968	K90	Intestinale Malabsorption		3 443	215	716	361	227	102	87	94	99	138	142	144	132	209	193	139	160	139	64	67	14	1	-	968
969	K91	Krankheiten des Verdauungssystems nach medizinischen Maßnahmen, anderenorts nicht klassifiziert		5 061	70	102	49	67	58	49	76	125	160	243	269	286	477	604	573	640	581	291	247	81	13	-	969
970	K92	Sonstige Krankheiten des Verdauungssystems		61 368	555	558	493	560	684	931	913	1 278	1 863	2 120	2 581	2 745	3 922	5 559	5 747	7 048	8 337	5 639	6 419	2 860	556	-	970
971	K93	Krankheiten sonstiger Verdauungsorgane bei anderenorts klassifizierten Krankheiten		71	1	1	3	3	6	4	2	2	7	-	5	7	2	4	5	8	5	2	3	1	-	-	971
972	L00-L99	Krankheiten der Haut und der Unterhaut		236 021	3 668	8 224	6 069	7 535	13 184	15 187	15 038	17 490	17 666	15 211	14 234	12 817	14 591	16 334	13 057	13 184	13 404	7 858	7 706	3 024	538	2	972
973	L00-L08	Infektionen der Haut und der Unterhaut		117 076	1 859	3 906	3 478	3 774	8 155	10 265	9 525	10 477	9 867	7 889	6 824	5 822	6 250	6 968	5 579	5 209	4 886	2 754	2 409	1 010	170	-	973
974	L00	Staphylococcal scalded skin syndrome (SSS-Syndrom)		136	36	14	11	6	2	1	-	1	2	3	1	2	4	6	4	15	14	7	5	2	-	-	974
975	L01	Impetigo		1 264	201	321	196	132	65	62	42	33	37	26	22	17	25	12	14	14	14	9	18	4	-	-	975
976	L02	Hautabszeß, Furunkel und Karbunkel		50 531	488	1 192	1 275	1 623	2 576	3 394	3 763	4 754	4 962	4 081	3 452	2 864	2 962	3 301	2 506	2 460	2 189	1 238	971	409	71	-	976
977	L03	Phlegmone		34 950	394	1 219	1 216	1 246	1 334	1 430	1 610	2 184	2 454	2 295	2 248	2 104	2 454	2 859	2 454	2 233	2 215	1 250	1 176	493	82	-	977
978	L04	Akute Lymphadenitis		4 570	192	850	585	347	278	225	276	292	286	217	187	177	174	165	114	75	58	36	21	13	2	-	978
979	L05	Pilonidalzyste		19 878	145	96	20	258	3 707	4 942	3 604	2 909	1 718	901	557	327	237	180	101	70	51	25	21	9	-	-	979
980	L08	Sonstige lokale Infektionen der Haut und der Unterhaut		5 747	403	214	175	162	193	211	230	304	408	366	357	331	394	445	386	342	345	189	197	80	15	-	980
981	L10-L14	Bullöse Dermatosen		2 402	33	39	14	19	20	9	28	37	39	100	76	92	164	200	217	257	359	253	277	136	33	-	981
982	L10	Pemphiguskrankheiten		673	5	5	1	6	9	1	16	14	19	72	34	46	95	80	56	55	67	42	34	13	3	-	982
983	L11	Sonstige akantholytische Dermatosen		43	1	-	-	-	-	1	2	3	2	1	1	7	3	3	4	3	8	3	1	-			

3 Aus dem Krankenhaus entlassene vollstationäre Patientinnen und Patienten (einschl. Sterbe- und Stundenfälle) 2000
nach Diagnosen und Altersgruppen
3.1 Ins gesamt
An zahl

Lfd. Nr.	Diagnose/Behandlungsanlass ¹⁾ Pos.-Nr. der ICD-10	Insgesamt	davon im Alter von ... bis unter ... Jahren																			95 und mehr	unbe- kannt	Lfd. Nr.
			unter 1 Jahr	1 - 5	5 - 10	10 - 15	15 - 20	20 - 25	25 - 30	30 - 35	35 - 40	40 - 45	45 - 50	50 - 55	55 - 60	60 - 65	65 - 70	70 - 75	75 - 80	80 - 85	85 - 90			
1024	L66 Narbige Alopezie (Haarausfall mit Narbenbildung)	119	-	5	7	7	16	6	4	7	16	8	9	4	3	11	6	3	6	1	-	-	-	1024
1025	L67 Anomalien der Haarfarbe und des Haarschafes	36	-	-	-	2	-	-	1	-	1	1	1	4	3	5	6	3	3	1	-	-	-	1025
1026	L68 Hypertrichose	75	-	2	6	8	7	6	6	5	10	5	3	3	5	4	4	-	1	-	-	-	-	1026
1027	L70 Akne	848	8	1	-	27	114	70	115	138	114	91	62	44	22	26	2	6	5	2	1	-	-	1027
1028	L71 Rosazea	840	-	2	1	4	9	24	20	28	57	59	72	52	96	133	95	101	58	20	8	1	-	1028
1029	L72 Follikuläre Zysten der Haut und der Unterhaut	6 282	92	164	118	95	205	340	412	472	567	570	483	436	494	521	382	344	310	127	102	43	5	1029
1030	L73 Sonstige Krankheiten der Haarfollikel	1 602	4	4	5	14	74	160	225	258	266	172	138	78	71	58	30	25	10	5	2	3	-	1030
1031	L74 Krankheiten der ekkrinen Schweißdrüsen	1 990	4	2	3	33	179	241	235	274	324	206	181	106	70	62	24	16	18	8	4	-	-	1031
1032	L75 Krankheiten der apokrinen Schweißdrüsen	76	-	1	1	3	7	13	6	9	6	11	5	2	1	-	5	4	-	1	1	-	-	1032
1033	L80-L99 Sonstige Krankheiten der Haut und der Unterhaut	44 038	134	296	423	848	1 151	1 187	1 456	1 886	2 178	2 158	2 321	2 406	3 103	3 919	3 509	4 107	4 815	3 068	3 469	1 349	254	1 1033
1034	L80 Vitiligo	225	-	2	7	13	6	5	22	22	30	27	28	22	17	6	3	9	2	1	3	-	-	1034
1035	L81 Sonstige Störungen der Hautpigmentierung	256	6	7	8	5	13	8	8	17	10	18	20	18	25	19	15	23	16	8	8	3	1	1035
1036	L82 Seborrhoische Keratose	178	-	1	1	1	1	2	1	3	2	4	7	7	21	24	17	26	27	19	12	2	-	1036
1037	L83 Acanthosis nigricans	50	-	-	-	2	2	3	1	4	-	2	1	2	9	4	3	3	7	3	3	1	-	1037
1038	L84 Hühneraugen und Horn- (Haut-) Schwielen	793	-	4	15	20	8	9	22	30	26	37	39	41	61	60	71	68	123	59	70	26	4	1038
1039	L85 Sonstige Epidermisverdickung	712	1	6	8	10	5	11	8	17	17	27	46	40	55	84	69	70	85	59	57	31	6	1039
1040	L86 Keratom bei anderenorts klassifizierten Krankheiten	6	-	-	-	-	-	1	-	-	-	-	-	-	-	-	2	-	1	1	-	-	-	1040
1041	L87 Störungen der transepidermalen Elimination	54	-	-	-	1	1	-	1	1	1	2	4	4	1	10	6	3	8	4	6	1	-	1041
1042	L88 Pyoderma gangraenosum	603	2	4	1	2	9	12	8	24	39	35	34	35	39	82	66	68	64	45	20	12	2	1042
1043	L89 Dekubitalgeschwür	8 612	1	7	10	36	66	54	94	132	190	204	279	296	355	514	628	904	1 383	1 105	1 521	694	138	1 1043
1044	L90 Atrophische Hautkrankheiten	7 209	4	65	119	256	420	488	557	638	659	601	614	565	620	570	363	320	219	81	41	7	2	1044
1045	L91 Hypertrophe Hautkrankheiten	2 475	16	77	89	201	269	182	223	270	238	190	148	136	137	129	73	56	21	13	6	1	-	1045
1046	L92 Granulomatöse Krankheiten der Haut und der Unterhaut	1 744	53	54	63	94	77	92	78	108	124	110	151	120	131	153	104	92	78	38	19	5	-	1046
1047	L93 Lupus erythematodes	1 895	7	6	11	74	80	78	116	154	186	204	146	151	168	151	112	115	83	24	26	2	1	1047
1048	L94 Sonstige lokalisierte Krankheiten des Bindegewebes	931	3	8	21	56	48	44	38	37	56	48	60	68	123	103	81	76	38	13	9	1	-	1048
1049	L95 Anderenorts nicht klassifizierte Vaskulitis, die auf die Haut begrenzt ist	609	10	13	12	9	17	16	15	21	32	30	31	35	65	76	61	52	54	24	32	3	1	1049
1050	L97 Ulcus cruris, anderenorts nicht klassifiziert	9 663	-	1	3	6	19	21	49	90	154	198	278	354	561	999	1 054	1 406	1 777	1 046	1 170	405	72	1050
1051	L98 Sonstige Krankheiten der Haut und der Unterhaut, anderenorts nicht klassifiziert	7 979	31	41	55	62	110	158	209	314	411	420	433	510	712	930	779	809	829	521	464	155	26	1051
1052	L99 Sonstige Krankheiten der Haut und der Unterhaut bei anderenorts klassifizierten Krankheiten	44	-	-	-	-	-	3	6	4	3	-	2	2	3	5	4	5	1	4	1	-	1	1052
1053	M00-M99 Krankheiten des Muskel-Skelett-Systems und des Bindegewebes	1 244 190	759	5 080	8 188	16 336	27 694	28 333	36 404	59 272	78 435	84 779	95 124	105 959	137 086	145 152	125 298	121 334	99 484	40 589	23 053	5 203	618	10 1053
1054	M00-M25 Arthropathien	629 503	194	2 641	4 125	7 774	15 793	15 003	16 807	23 700	29 050	30 841	37 880	47 157	68 309	81 485	78 032	75 747	60 300	22 292	10 258	1 864	246	5 1054
1055	M00-M03 Infektiöse Arthropathien	8 933	37	354	346	352	300	305	342	500	524	480	522	530	734	786	697	770	663	337	258	82	14	1055
1056	M00 Eitrige Arthritis	6 088	28	120	114	131	145	166	194	305	299	289	332	366	528	636	593	669	579	280	227	74	13	1056
1057	M01 Direkte Gelenkinfektionen bei anderenorts klassifizierten infektiösen und parasitären Krankheiten	141	-	9	13	15	6	5	7	5	9	9	11	13	9	6	6	7	6	2	3	-	-	1057
1058	M02 Reaktive Arthritiden	2 625	9	218	211	198	149	129	133	186	211	177	173	148	189	141	96	94	74	52	28	8	1	1058
1059	M03 Postinfektiöse und reaktive Arthritiden bei anderenorts klassifizierten Krankheiten	79	-	7	8	8	-	5	8	4	5	5	6	3	8	3	2	-	4	3	-	-	-	1059
1060	M05-M14 Entzündliche Polyarthropathien	56 738	57	1 822	2 692	2 785	1 657	814	959	1 648	2 144	2 629	3 471	3 931	5 660	7 003	5 665	5 728	4 745	1 927	1 125	243	33	1060
1061	M05 Seropositive chronische Polyarthritis	16 539	1	8	9	10	50	102	171	363	554	740	1 090	1 318	2 177	2 864	2 333	2 250	1 679	567	225	25	3	1061
1062	M06 Sonstige chronische Polyarthritis	17 835	1	60	78	129	139	174	271	482	704	855	1 232	1 419	2 068	2 616	2 172	2 274	1 947	757	402	52	3	1062
1063	M07 Arthritis psoriatica und Arthritiden bei gastrointestinalen Grundkrankheiten	741	-	1	1	2	6	5	22	50	62	72	91	127	104	82	49	44	15	3	4	1	-	1063
1064	M08 Juvenile Arthritis	5 844	5	692	1 352	2 049	1 138	191	84	69	36	37	31	26	32	30	16	21	20	8	6	1	-	1064
1065	M09 Juvenile Arthritis bei anderenorts klassifizierten Krankheiten	44	-	-	3	14	11	2	-	4	1	-	-	1	1	4	-	2	1	-	-	-	-	1065
1066	M10 Gicht	3 143	-	1	1	5	3	24	36	103	176	221	291	288	334	395	291	305	284	165	142	68	10	1066
1067	M11 Sonstige Kristall-Arthropathien	764	1	1	2	3	4	1	5	20	34	71	55	64	90	99	74	75	91	42	26	6	-	1067
1068	M12 Sonstige näher bezeichnete Arthropathien	2 628	16	629	700	169	59	55	80	111	102	89	96	90	121	100	60	61	48	25	14	1	2	1068
1069	M13 Sonstige Arthritis	8 991	33	429	544	399	242	256	278	434	460	522	562	580	708	801	652	682	651	355	301	87	15	1069
1070	M14 Arthropathien bei sonstigen anderenorts klassifizierten Krankheiten	209	-	1	2	5	5	4	12	12	15													

3 Aus dem Krankenhaus entlassene vollstationäre Patientinnen und Patienten (einschl. Sterbe- und Stundenfälle) 2000
nach Diagnosen und Altersgruppen
3.1 Ins gesamt
An zahl

Lfd. Nr.	Diagnose/Behandlungsanlass ¹⁾ Pos.-Nr. der ICD-10	Insgesamt	davon im Alter von ... bis unter ... Jahren																			95 und mehr	unbe- kannt	Lfd. Nr.	
			unter 1 Jahr	1 - 5	5 - 10	10 - 15	15 - 20	20 - 25	25 - 30	30 - 35	35 - 40	40 - 45	45 - 50	50 - 55	55 - 60	60 - 65	65 - 70	70 - 75	75 - 80	80 - 85	85 - 90				90 - 95
1104	M50-M54 Sonstige Krankheiten der Wirbelsäule und des Rückens	282 037	15	44	140	469	1 816	4 345	9 093	19 692	28 318	30 507	30 288	28 789	31 069	27 240	19 994	19 458	16 295	7 640	5 319	1 357	145	4	1104
1105	M50 Zervikale Bandscheibenschäden	21 461	2	4	3	10	32	92	337	1 164	2 352	3 131	3 557	3 075	2 935	2 094	1 056	807	533	177	80	19	1	-	1105
1106	M51 Sonstige Bandscheibenschäden	140 029	2	1	7	92	687	2 205	5 238	12 011	16 742	17 112	15 996	14 680	15 250	13 587	9 330	8 187	5 675	2 023	1 008	179	14	3	1106
1107	M53 Sonstige Krankheiten der Wirbelsäule und des Rückens, anderenorts nicht klassifiziert	15 389	6	10	34	75	141	221	363	732	1 165	1 439	1 703	1 906	2 173	1 608	1 145	989	844	426	320	82	7	-	1107
1108	M54 Rückenschmerzen	105 158	5	29	96	292	956	1 827	3 155	5 785	8 059	8 825	9 032	9 128	10 711	9 951	8 463	9 475	9 243	5 014	3 911	1 077	123	1	1108
1109	M60-M79 Krankheiten der Weichteilgewebe	148 028	163	915	1 081	1 642	2 869	3 541	4 463	7 680	10 877	12 662	14 996	17 176	21 183	18 351	11 760	8 680	5 911	2 268	1 387	375	48	-	1109
1110	M60-M63 Krankheiten der Muskeln	6 329	74	132	127	204	258	304	329	398	472	409	403	346	435	543	474	443	452	255	194	69	8	-	1110
1111	M60 Myositis	2 095	8	36	55	60	81	99	115	131	155	141	157	112	152	218	182	143	137	66	32	14	1	-	1111
1112	M61 Kalzifikation und Ossifikation von Muskeln	643	1	4	2	7	23	27	49	29	41	31	42	35	50	66	76	75	54	13	14	4	-	-	1112
1113	M62 Sonstige Muskelkrankheiten	3 540	65	90	70	137	154	177	164	236	272	231	201	198	230	251	209	219	256	175	147	51	7	-	1113
1114	M63 Muskelkrankheiten bei anderenorts klassifizierten Krankheiten	51	-	2	-	-	-	1	1	2	4	6	3	1	3	8	7	6	5	1	1	-	-	-	1114
1115	M65-M68 Krankheiten der Synovialis und der Sehnen	27 277	51	477	297	618	1 267	1 450	1 552	2 250	2 437	2 221	2 315	2 434	2 728	2 397	1 584	1 358	1 108	446	246	40	1	-	1115
1116	M65 Synovitis und Tenosynovitis	12 411	37	381	94	128	288	397	455	739	832	874	1 049	1 314	1 564	1 326	951	805	722	277	154	24	-	-	1116
1117	M66 Spontanruptur der Synovialis und von Sehnen	2 834	6	10	10	15	52	58	100	240	308	289	307	268	309	307	185	172	114	49	30	5	-	-	1117
1118	M67 Sonstige Krankheiten der Synovialis und der Sehnen	11 930	8	85	192	474	923	986	989	1 262	1 289	1 050	947	839	846	757	446	379	268	117	62	10	1	-	1118
1119	M68 Krankheiten der Synovialis und der Sehnen bei anderenorts klassifizierten Krankheiten	102	-	1	1	1	4	9	8	9	8	8	12	13	9	7	2	2	4	3	-	1	-	-	1119
1120	M70-M79 Sonstige Krankheiten des Weichteilgewebes	114 422	38	306	657	820	1 344	1 787	2 582	5 032	7 968	10 032	12 278	14 396	18 020	15 411	9 702	6 879	4 351	1 567	947	266	39	-	1120
1121	M70 Krankheiten des Weichteilgewebes im Zusammenhang mit Beanspruchung, Überbeanspruchung und Druck	16 552	2	22	97	175	346	492	685	1 233	1 607	1 684	1 549	1 588	1 575	1 614	1 234	1 085	791	412	261	89	11	-	1121
1122	M71 Sonstige Bursopathien	7 535	3	92	268	114	129	153	209	396	497	545	604	736	936	884	695	554	432	159	96	31	2	-	1122
1123	M72 Fibromatosen	17 349	9	23	21	38	54	50	89	232	415	724	1 075	1 647	3 045	3 610	2 807	2 025	1 039	310	114	19	3	-	1123
1124	M73 Krankheiten des Weichteilgewebes bei anderenorts klassifizierten Krankheiten	55	-	2	1	-	1	1	-	4	2	8	6	4	5	4	8	3	3	1	2	-	-	-	1124
1125	M75 Schulterläsionen	44 645	-	3	5	21	153	308	607	1 398	2 627	3 903	5 520	6 941	9 114	6 880	3 550	2 065	1 104	258	157	29	2	-	1125
1126	M76 Enthesopathien der unteren Extremität mit Ausnahme des Fußes	2 532	-	2	4	32	112	134	158	240	305	286	273	256	227	191	116	93	65	18	18	2	-	-	1126
1127	M77 Sonstige Enthesopathien	11 031	2	11	29	88	200	251	340	796	1 457	1 668	1 627	1 434	1 310	879	389	259	195	57	32	7	-	-	1127
1128	M79 Sonstige Krankheiten des Weichteilgewebes, anderenorts nicht klassifiziert	14 723	22	151	232	352	349	398	494	733	1 058	1 214	1 624	1 790	1 808	1 349	903	795	722	352	267	89	21	-	1128
1129	M80-M94 Osteopathien und Chondropathien	75 879	192	802	2 009	4 191	4 008	2 707	2 900	3 787	4 371	4 403	4 381	4 407	5 485	5 826	4 955	5 934	6 807	3 924	3 566	1 090	134	-	1129
1130	M80-M85 Veränderungen der Knochendichte und -struktur	32 716	18	105	343	680	1 012	922	979	1 223	1 369	1 300	1 297	1 302	1 960	2 429	2 511	3 630	4 762	3 012	2 884	873	105	-	1130
1131	M80 Osteoporose mit pathologischer Fraktur	9 104	-	-	2	8	2	9	15	33	47	71	122	162	396	641	855	1 471	2 177	1 363	1 329	360	41	-	1131
1132	M81 Osteoporose ohne pathologische Fraktur	9 569	3	2	2	15	14	20	34	61	121	168	232	286	543	761	921	1 434	1 910	1 297	1 280	415	50	-	1132
1133	M82 Osteoporose bei anderenorts klassifizierten Krankheiten	61	-	-	-	-	-	4	-	2	1	3	2	2	5	9	13	6	6	2	5	1	-	-	1133
1134	M83 Osteomalazie im Erwachsenenalter	598	1	-	1	7	33	40	50	46	50	42	51	42	50	51	33	26	39	18	12	6	-	-	1134
1135	M84 Veränderungen der Knochenkontinuität	10 492	4	28	115	215	616	696	719	866	905	812	712	656	815	821	612	637	594	317	252	86	14	-	1135
1136	M85 Sonstige Veränderungen der Knochendichte und -struktur	2 892	10	75	223	435	347	153	161	215	245	204	178	154	151	146	77	56	36	15	6	5	-	-	1136
1137	M86-M90 Sonstige Osteopathien	25 164	158	437	599	963	819	695	819	1 222	1 653	1 877	1 992	1 966	2 381	2 452	1 859	1 841	1 751	822	624	208	26	-	1137
1138	M86 Osteomyelitis	12 234	144	367	460	636	427	339	404	522	737	781	838	815	997	1 192	909	920	865	452	313	105	11	-	1138
1139	M87 Knochennekrose	6 025	1	31	82	117	145	126	183	310	492	591	605	557	590	536	405	403	418	183	183	54	13	-	1139
1140	M88 Osteodystrophia deformans (Paget-Krankheit)	463	-	1	-	4	4	2	3	6	19	16	24	42	61	51	74	75	36	23	15	1	-	-	1140
1141	M89 Sonstige Knochenkrankheiten	6 335	9	35	55	203	241	224	226	379	415	484	527	564	742	655	481	431	380	146	104	33	1	-	1141
1142	M90 Osteopathien bei anderenorts klassifizierten Krankheiten	107	4	3	2	3	2	4	3	5	3	2	6	6	10	8	13	13	5	1	1	-	-	-	1142
1143	M91-M94 Chondropathien	17 999	16	260	1 067	2 548	2 177	1 090	1 102	1 342	1 349	1 226	1 092	1 139	1 144	945	585	463	294	90	58	9	3	-	1143
1144	M91 Juvenile Osteochondrose der Hüfte und des Beckens	1 587	2	231	858	256	48	19	12	19	16	14	12	19	21	14	11	9	17	4	3	2	-	-	1144
1145	M92 Sonstige juvenile Osteochondrosen	1 555	-	10	25	208	288	172	166	154	128	112	82	65	45	49	24	15	8	3	1				

Lfd. Nr.	Diagnose/Behandlungsanlass ¹⁾ Pos.-Nr. der ICD-10	Insgesamt	davon im Alter von ... bis unter ... Jahren																			95 und mehr	unbe- kannt	Lfd. Nr.	
			unter 1 Jahr	1 - 5	5 - 10	10 - 15	15 - 20	20 - 25	25 - 30	30 - 35	35 - 40	40 - 45	45 - 50	50 - 55	55 - 60	60 - 65	65 - 70	70 - 75	75 - 80	80 - 85	85 - 90				90 - 95
1184	N28 Sonstige Krankheiten der Niere und des Ureters, anderenorts nicht klassifiziert	5 773	233	157	89	103	172	190	196	255	267	266	312	327	495	695	567	586	450	209	151	49	4	-	1184
1185	N29 Sonstige Krankheiten der Niere und des Ureters bei anderenorts klassifizierten Krankheiten	89	1	5	-	-	1	2	6	7	7	4	13	1	6	7	2	3	12	2	3	2	-	-	1185
1186	N30-N39 Sonstige Krankheiten des Harnsystems	134 024	3 474	3 263	4 217	2 721	3 790	3 479	2 932	3 510	4 165	4 739	5 328	5 901	8 479	11 848	11 844	14 168	15 252	9 712	10 233	4 256	710	3	1186
1187	N30 Zystitis	18 832	100	250	472	378	1 022	893	644	624	666	614	596	624	883	1 289	1 387	1 845	2 292	1 558	1 784	760	150	1	1187
1188	N31 Neuromuskuläre Dysfunktion der Harnblase, anderenorts nicht klassifiziert	9 824	20	86	420	287	216	229	264	392	518	523	508	449	659	871	775	1 022	1 067	617	604	262	34	1	1188
1189	N32 Sonstige Krankheiten der Harnblase	8 857	10	29	78	53	74	79	89	157	206	296	351	412	714	1 215	1 334	1 394	1 108	586	477	172	23	-	1189
1190	N33 Krankheiten der Harnblase bei anderenorts klassifizierten Krankheiten	47	-	-	-	1	1	-	-	-	1	1	1	1	3	6	7	3	9	7	4	2	-	-	1190
1191	N34 Urethritis und urethrales Syndrom	757	3	13	19	27	43	43	32	58	55	46	36	37	43	64	42	44	63	27	44	17	1	-	1191
1192	N35 Hamröhrenstriktur	22 682	38	301	965	399	337	580	663	837	1 003	1 132	1 084	1 223	1 833	2 692	2 515	2 844	2 287	1 074	676	180	19	-	1192
1193	N36 Sonstige Krankheiten der Hamröhre	3 262	6	58	85	52	47	73	92	147	133	119	128	127	220	288	272	386	428	254	239	97	11	-	1193
1194	N37 Krankheiten der Hamröhre bei anderenorts klassifizierten Krankheiten	32	1	2	-	1	-	-	1	2	1	3	-	3	2	1	3	1	4	2	4	-	1	-	1194
1195	N39 Sonstige Krankheiten des Harnsystems	69 731	3 296	2 524	2 178	1 523	2 050	1 582	1 147	1 293	1 582	2 005	2 624	3 025	4 122	5 422	5 509	6 629	7 994	5 587	6 401	2 766	471	1	1195
1196	N40-N51 Krankheiten der männlichen Genitalorgane	144 943	546	6 151	6 153	2 579	4 570	3 843	3 307	4 433	5 053	4 387	4 613	5 554	10 448	18 311	19 161	20 263	14 768	5 925	3 760	975	140	3	1196
1197	N40 Prostatahyperplasie	69 390	3	12	8	7	12	18	25	26	66	149	489	1 532	5 421	11 920	13 941	15 795	11 760	4 645	2 808	653	99	1	1197
1198	N41 Entzündliche Krankheiten der Prostata	4 179	-	-	-	-	15	65	104	151	218	247	280	363	509	651	575	501	312	99	62	22	5	-	1198
1199	N42 Sonstige Krankheiten der Prostata	1 229	-	-	-	1	1	7	10	19	18	26	30	45	91	148	199	219	194	98	87	34	2	-	1199
1200	N43 Hydrozele und Spermatozele	14 726	-	-	-	41	523	439	403	609	846	879	1 178	1 221	1 685	2 365	1 939	1 470	761	225	113	27	2	-	1200
1201	N44 Hodentorsion	4 165	-	-	-	306	1 771	823	440	341	238	109	54	28	10	22	10	6	2	2	2	-	1	-	1201
1202	N45 Orchitis und Epididymitis	11 823	-	-	-	40	515	679	691	963	1 155	974	836	767	808	1 057	930	994	762	330	249	66	6	1	1202
1203	N46 Sterilität beim Mann	2 181	-	-	-	-	4	45	239	593	648	359	170	63	31	16	7	1	1	3	1	-	-	-	1203
1204	N47 Vorhauthypertrophie, Phimose und Paraphimose	26 559	543	6 129	6 140	2 146	1 146	990	714	748	754	625	664	662	835	1 129	903	882	701	366	322	138	21	1	1204
1205	N48 Sonstige Krankheiten des Penis	5 178	-	-	-	9	278	440	317	392	336	351	447	490	675	645	384	181	101	56	54	19	3	-	1205
1206	N49 Entzündliche Krankheiten der männlichen Genitalorgane, anderenorts nicht klassifiziert	2 825	-	-	-	4	45	114	174	265	371	378	261	231	216	219	166	136	112	71	51	10	1	-	1206
1207	N50 Sonstige Krankheiten der männlichen Genitalorgane	2 614	-	-	-	21	255	215	188	320	400	287	199	149	164	131	100	77	61	30	11	6	-	-	1207
1208	N51 Krankheiten der männlichen Genitalorgane bei anderenorts klassifizierten Krankheiten	74	-	10	5	4	5	8	2	6	3	3	5	3	3	8	7	1	1	-	-	-	-	-	1208
1209	N60-N64 Krankheiten der Mamma (Brustdrüse)	51 767	67	31	25	466	2 032	2 653	3 173	4 784	5 670	6 143	6 096	5 230	4 901	4 501	2 568	1 760	1 074	362	195	32	4	-	1209
1210	N60 Gutartige Mammadysplasie (Brustdrüsendysplasie)	17 245	3	1	1	29	306	441	587	1 099	1 629	2 366	2 549	2 155	2 013	1 882	984	666	368	102	56	6	2	-	1210
1211	N61 Entzündliche Krankheiten der Mamma (Brustdrüse)	7 109	61	19	16	190	261	316	537	857	967	846	743	625	464	452	293	205	133	63	51	9	1	-	1211
1212	N62 Hypertrophie der Mamma (Brustdrüse)	14 002	-	4	2	223	1 218	1 450	1 399	1 729	1 718	1 344	1 191	997	998	810	413	248	162	67	26	3	-	-	1212
1213	N63 Nicht näher bezeichnete Knoten in der Mamma (Brustdrüse)	5 293	-	1	3	8	83	137	195	353	482	617	703	614	591	587	377	261	181	65	31	4	-	-	1213
1214	N64 Sonstige Krankheiten der Mamma (Brustdrüse)	8 118	3	6	3	16	164	309	455	746	874	970	910	839	835	770	501	380	230	65	31	10	1	-	1214
1215	N70-N77 Entzündliche Krankheiten der weiblichen Beckenorgane	49 148	-	-	-	123	4 887	6 672	6 193	7 203	7 119	5 612	3 879	2 240	1 452	1 219	696	624	549	317	251	100	12	-	1215
1216	N70 Salpingitis und Oophoritis	21 211	-	-	-	88	3 156	3 606	2 762	2 915	2 886	2 300	1 551	791	432	321	169	119	78	21	12	3	1	-	1216
1217	N71 Entzündliche Krankheit des Uterus, ausgenommen der Zervix	3 112	-	-	-	1	237	453	523	547	446	249	148	88	38	51	57	59	61	64	75	14	1	-	1217
1218	N72 Entzündliche Krankheit der Cervix uteri	582	-	-	-	-	17	51	68	105	91	62	58	39	29	31	8	7	7	4	3	2	-	-	1218
1219	N73 Sonstige entzündliche Krankheiten im weiblichen Becken	9 851	-	-	-	17	594	860	1 023	1 516	1 791	1 463	928	519	387	315	154	134	90	46	8	5	1	-	1219
1220	N74 Entzündung im weiblichen Becken bei anderenorts klassifizierten Krankheiten	39	-	-	-	-	7	4	4	5	6	4	1	1	2	-	1	1	1	-	2	-	-	-	1220
1221	N75 Krankheiten der Bartholin-Drüsen	7 563	-	-	-	8	305	833	1 010	1 224	1 126	915	796	508	321	220	102	83	65	24	15	7	1	-	1221
1222	N76 Sonstige entzündliche Krankheit der Vagina und Vulva	6 734	-	-	-	9	557	854	799	886	770	616	395	292	242	281	201	217	246	158	134	69	8	-	1222
1223	N77 Vulvovaginale Ulzeration und Entzündung bei anderenorts klassifizierten Krankheiten	56	-	-	-	-	14	11	4	5	3	3	2	2	1	-	4	4	1	-	2	-	-	-	1223
1224	N80-N98 Nichtentzündliche Krankheiten des weiblichen Genitaltraktes	361 142	98	93	164	2 029	9 200	15 204	24 186	37 544	41 109	38 962	39 373	32 356	28 030	29 678	21 796	18 324	13 831	5 204	3 025	811	125	-	1224
1225	N80 Endometriose	19 587	1	2	1	20	540	1 608	3 270	4 854	4 090	2 818	1 461	452	190	140	61	27	19	14	15	2	2	-	1225
1226	N81 Genitalprolaps bei der Frau	43 189	1	2	-	1	9	37	150	515	1 494	2													

3 Aus dem Krankenhaus entlassene vollstationärePatientinnen und Patienten (einschl. Sterbe- und Stundenfälle) 2000
nach Diagnosen und Altersgruppen
3.1 lns gesamt
An zahl

Lfd. Nr.	Diagnose/Behandlungsanlass ¹⁾ Pos.-Nr. der ICD-10	Insgesamt	davon im Alter von ... bis unter ... Jahren																				95 und mehr	unbe- kannt	Lfd. Nr.
			unter 1 Jahr	1 - 5	5 - 10	10 - 15	15 - 20	20 - 25	25 - 30	30 - 35	35 - 40	40 - 45	45 - 50	50 - 55	55 - 60	60 - 65	65 - 70	70 - 75	75 - 80	80 - 85	85 - 90	90 - 95			
1262	015 Eklampsie	335	-	-	-	-	25	66	111	90	32	11	-	-	-	-	-	-	-	-	-	-	-	-	1262
1263	016 Nicht näher bezeichnete Hypertonie der Mutter	438	-	-	-	-	7	67	135	150	63	16	-	-	-	-	-	-	-	-	-	-	-	-	1263
1264	020-029 Sonstige Krankheiten der Mutter, die vorwiegend mit der Schwangerschaft verbunden sind	84 357	-	-	1	85	6 534	19 886	24 739	21 802	9 524	1 674	96	16	-	-	-	-	-	-	-	-	-	-	1264
1265	020 Blutung in der Frühschwangerschaft	32 993	-	-	-	20	2 076	7 100	9 819	9 177	4 101	669	29	2	-	-	-	-	-	-	-	-	-	-	1265
1266	021 Übermäßiges Erbrechen während der Schwangerschaft	18 819	-	-	-	15	1 604	4 999	5 980	4 436	1 557	216	7	5	-	-	-	-	-	-	-	-	-	-	1266
1267	022 Venenkrankheiten als Komplikation in der Schwangerschaft	766	-	-	-	-	34	132	226	227	121	17	5	4	-	-	-	-	-	-	-	-	-	-	1267
1268	023 Infektionen des Urogenitaltraktes in der Schwangerschaft	6 709	-	-	-	21	1 028	2 185	1 762	1 193	453	59	7	1	-	-	-	-	-	-	-	-	-	-	1268
1269	024 Diabetes mellitus in der Schwangerschaft	7 381	-	-	1	1	166	985	1 964	2 486	1 412	345	18	3	-	-	-	-	-	-	-	-	-	-	1269
1270	025 Fehl- und Mangelernährung in der Schwangerschaft	77	-	-	-	-	9	16	14	15	10	9	4	-	-	-	-	-	-	-	-	-	-	-	1270
1271	026 Betreuung der Mutter bei sonstigen Zuständen, die vorwiegend mit der Schwangerschaft verbunden sind	16 154	-	-	-	26	1 550	4 202	4 622	3 872	1 569	293	19	1	-	-	-	-	-	-	-	-	-	-	1271
1272	028 Abnorme Befunde bei der Screeninguntersuchung der Mutter zur pränatalen Diagnostik	1 403	-	-	-	1	60	257	339	380	294	65	7	-	-	-	-	-	-	-	-	-	-	-	1272
1273	029 Komplikationen bei Anästhesie in der Schwangerschaft	55	-	-	-	1	7	10	13	16	7	1	-	-	-	-	-	-	-	-	-	-	-	-	1273
1274	030-048 Betreuung der Mutter im Hinblick auf den Feten und die Amnionhöhle sowie mögliche Entbindungskomplikationen	135 153	-	-	-	84	8 425	27 413	38 830	40 123	17 425	2 724	111	18	-	-	-	-	-	-	-	-	-	-	1274
1275	030 Mehrlingsschwangerschaft	4 020	-	-	-	-	84	446	1 122	1 602	699	65	2	-	-	-	-	-	-	-	-	-	-	-	1275
1276	031 Komplikationen, die für eine Mehrlingsschwangerschaft spezifisch sind	153	-	-	-	-	5	32	39	53	21	3	-	-	-	-	-	-	-	-	-	-	-	-	1276
1277	032 Betreuung der Mutter bei festgestellter oder vermuteter Lage- und Einstellungsanomalie des Feten	8 025	-	-	-	1	256	1 081	2 390	2 956	1 157	175	6	3	-	-	-	-	-	-	-	-	-	-	1277
1278	033 Betreuung der Mutter bei festgestelltem oder vermutetem Mißverhältnis zwischen Fetus und Becken	4 509	-	-	-	1	100	645	1 291	1 649	714	104	3	2	-	-	-	-	-	-	-	-	-	-	1278
1279	034 Betreuung der Mutter bei festgestellter oder vermuteter Anomalie der Beckenorgane	12 297	-	-	-	10	827	2 350	3 311	3 768	1 724	287	15	5	-	-	-	-	-	-	-	-	-	-	1279
1280	035 Betreuung der Mutter bei festgestellter oder vermuteter Anomalie oder Schädigung des Feten	2 549	-	-	-	-	101	343	536	757	662	142	8	-	-	-	-	-	-	-	-	-	-	-	1280
1281	036 Betreuung der Mutter wegen sonstiger festgestellter oder vermuteter Komplikationen beim Feten	17 440	-	-	-	9	1 166	3 645	4 945	5 061	2 217	376	21	-	-	-	-	-	-	-	-	-	-	-	1281
1282	040 Polyhydramnion	521	-	-	-	3	27	94	149	152	73	22	-	1	-	-	-	-	-	-	-	-	-	-	1282
1283	041 Sonstige Veränderungen des Fruchtwassers und der Eihäute	2 273	-	-	-	1	113	491	638	680	297	51	-	2	-	-	-	-	-	-	-	-	-	-	1283
1284	042 Vorzeitiger Blasensprung	15 138	-	-	-	7	756	2 805	4 488	4 645	2 099	327	11	-	-	-	-	-	-	-	-	-	-	-	1284
1285	043 Pathologische Zustände der Plazenta	2 174	-	-	-	-	149	445	605	635	292	47	1	-	-	-	-	-	-	-	-	-	-	-	1285
1286	044 Placenta praevia	2 478	-	-	-	1	58	279	600	927	516	87	9	1	-	-	-	-	-	-	-	-	-	-	1286
1287	045 Vorzeitige Plazentalösung (Abruptio placentae)	1 851	-	-	-	2	96	386	530	562	233	41	1	-	-	-	-	-	-	-	-	-	-	-	1287
1288	046 Präpartale Blutung, anderenorts nicht klassifiziert	5 736	-	-	-	-	314	1 027	1 658	1 794	776	157	8	2	-	-	-	-	-	-	-	-	-	-	1288
1289	047 Frustrane Kontraktionen (Unnütze Wehen)	43 891	-	-	-	46	3 890	11 165	12 922	10 941	4 280	629	16	2	-	-	-	-	-	-	-	-	-	-	1289
1290	048 Übertragene Schwangerschaft	12 098	-	-	-	3	483	2 179	3 606	3 941	1 665	211	10	-	-	-	-	-	-	-	-	-	-	-	1290
1291	060-075 Komplikationen bei Wehentätigkeit und Entbindung	87 431	-	-	1	62	4 685	16 133	25 469	27 345	11 759	1 893	63	21	-	-	-	-	-	-	-	-	-	-	1291
1292	060 Vorzeitige Entbindung	45 773	-	-	-	38	2 869	9 121	13 139	13 572	6 010	996	25	3	-	-	-	-	-	-	-	-	-	-	1292
1293	061 Mißlungene Geburtseinleitung	439	-	-	-	1	16	67	129	147	67	12	-	-	-	-	-	-	-	-	-	-	-	-	1293
1294	062 Abnorme Wehentätigkeit	7 536	-	-	-	10	567	1 762	2 136	2 084	845	130	1	1	-	-	-	-	-	-	-	-	-	-	1294
1295	063 Protrahierte Geburt	6 086	-	-	-	1	201	909	1 872	2 102	864	133	4	-	-	-	-	-	-	-	-	-	-	-	1295
1296	064 Geburtshindernis durch Lage-, Haltungs- und Einstellungsanomalien des Feten	6 286	-	-	-	-	207	920	1 901	2 320	835	98	5	-	-	-	-	-	-	-	-	-	-	-	1296
1297	065 Geburtshindernis durch Anomalie des mütterlichen Beckens	4 402	-	-	-	-	87	613	1 338	1 582	681	98	3	-	-	-	-	-	-	-	-	-	-	-	1297
1298	066 Sonstiges Geburtshindernis	931	-	-	-	1	29	123	263	318	172	25	-	-	-	-	-	-	-	-	-	-	-	-	1298
1299	067 Komplikationen bei Wehen und Entbindung durch intrapartale Blutung, anderenorts nicht klassifiziert	98	-	-	-	-	3	13	31	34	12	3	1	1	-	-	-	-	-	-	-	-	-	-	1299
1300	068 Komplikationen bei Wehen und Entbindung durch fetalen Distreß (fetal distress) (fetaler Gefahrenzustand)	8 687	-	-	-	1	409	1 479	2 629	2 789	1 181	193	4	2	-	-	-	-	-	-	-	-	-	-	1300
1301	069 Komplikationen bei Wehen und Entbindung durch Nabelschnurkomplikationen	962	-	-	-	1	32	158	263	336	140	30	2	-	-	-	-	-	-	-	-	-	-	-	1301
1302	070 Dammriß unter der Geburt	794	-	-	-	2	36	117	225	268	121	20	2	3	-	-	-	-	-	-	-	-	-	-	1302
1303	071 Sonstige Verletzungen unter der Geburt	504	-	-	1	3	21	95	141	157	74	7	2	3	-	-	-	-	-	-	-	-	-	-	1303
1304	072 Postpartale Blutung	2 360	-	-	-	2	94	353	664	778	373	83	8	5	-	-	-	-	-	-	-	-	-	-	1304
1305	073 Retention der Plazenta und der Eihäute ohne Blutung	744	-	-	-	1	39	106	203	247	120	27	-	1	-	-	-	-	-	-	-	-	-	-	1305
1306	074 Komplikationen bei Anästhesie während der Wehentätigkeit und bei der Entbindung	42	-	-	-	-	3	10	13	8	4	1	2	1	-	-	-	-	-	-	-	-	-	-	1306
1307	075 Sonstige Komplikationen bei Wehentätigkeit und Entbindung, anderenorts nicht klassifiziert	1 787	-	-	-	1	72	287	522	603	260	37	4	1	-	-	-	-	-	-	-	-	-	-	1307
1308	080-084 Entbindung	620 929	-	-	1	158	24 871	107 934	188 465	206 579	81 050	11 535	316	18	-	-	-	-	-	-	-	-	-	-	2 1308
1309	080 Spontangeburt eines Einlings	490 229	-	-	1	130	20 792	88 706	150 457	160 604	61 072	8 226	228	11	-	-	-	-	-	-	-	-	-	-	2 1309
1310	081 Geburt eines Einlings durch Zangen- oder Vakuumextraktion	30 799	-	-	-	11	1 272	5 471	9 705	10 265	3 567	497	10	1	-	-	-	-	-	-	-	-	-		

3 Aus dem Krankenhaus entlassene vollstationäre Patientinnen und Patienten (einschl. Sterbe- und Stundenfälle) 2000
nach Diagnosen und Altersgruppen
3.1 Ins gesamt
An zahl

Lfd. Nr.	Diagnose/Behandlungsanlass ¹⁾ Pos.-Nr. der ICD-10	Insgesamt	davon im Alter von ... bis unter ... Jahren																			95 und mehr	unbe- kannt	Lfd. Nr.	
			unter 1 Jahr	1 - 5	5 - 10	10 - 15	15 - 20	20 - 25	25 - 30	30 - 35	35 - 40	40 - 45	45 - 50	50 - 55	55 - 60	60 - 65	65 - 70	70 - 75	75 - 80	80 - 85	85 - 90				90 - 95
1336	P05-P08 Störungen im Zusammenhang mit der Schwangerschaftsdauer und dem fetalen Wachstum	41 035	39 994	149	44	17	61	173	252	214	102	14	1	-	-	-	-	-	-	1	-	-	13	-	1336
1337	P05 Intrauterine Mangelentwicklung und fetale Mangelernährung	4 873	4 440	7	6	13	39	95	131	92	42	6	-	-	-	-	-	-	-	1	-	-	1	-	1337
1338	P07 Störungen im Zusammenhang mit kurzer Schwangerschaftsdauer und niedrigem Geburtsgewicht, a.n.k.	35 275	34 764	142	37	3	17	63	92	91	46	7	1	-	-	-	-	-	-	-	-	-	12	-	1338
1339	P08 Störungen im Zusammenhang mit langer Schwangerschaftsdauer und hohem Geburtsgewicht	887	790	-	1	1	5	15	29	31	14	1	-	-	-	-	-	-	-	-	-	-	-	-	1339
1340	P10-P15 Geburtstrauma	660	478	26	13	9	9	16	8	11	20	4	5	7	7	7	8	11	8	4	6	3	-	-	1340
1341	P10 Intrakranielle Verletzung und Blutung durch Geburtsverletzung	148	99	6	1	4	3	2	1	1	4	1	2	4	3	3	1	4	5	1	2	1	-	-	1341
1342	P11 Sonstige Geburtsverletzungen des Zentralnervensystems	42	28	1	-	2	-	2	-	2	1	-	1	1	-	2	1	-	-	-	-	-	-	-	1342
1343	P12 Geburtsverletzung der behaarten Kopfhaut	101	96	-	-	-	-	1	-	-	2	-	-	-	-	-	-	-	1	1	-	-	-	-	1343
1344	P13 Geburtsverletzung des Skeletts	111	84	4	4	1	-	1	3	1	3	1	-	1	2	1	-	1	1	-	2	1	-	-	1344
1345	P14 Geburtsverletzung des peripheren Nervensystems	190	128	14	7	2	4	4	2	2	6	1	1	1	1	2	4	5	1	2	2	1	-	-	1345
1346	P15 Sonstige Geburtsverletzungen	68	43	1	1	-	2	6	2	5	4	1	1	-	-	1	1	-	-	-	-	-	-	-	1346
1347	P20-P29 Krankheiten des Atmungs- und Herz-Kreislaufsystems, die für die Perinatalperiode spezifisch sind	22 389	21 035	458	57	46	41	85	160	155	77	29	12	8	21	23	33	35	40	28	22	11	13	-	1347
1348	P20 Intrauterine Hypoxie	903	504	1	1	1	22	65	128	120	49	8	-	-	-	1	1	1	-	2	-	-	-	-	1348
1349	P21 Asphyxie unter der Geburt	2 259	2 138	18	7	5	6	15	25	24	12	5	-	-	-	-	1	1	2	-	-	-	-	-	1349
1350	P22 Atemnot (Respiratory distress) beim Neugeborenen	6 688	6 653	20	1	1	-	1	1	1	-	-	-	-	-	-	1	-	-	2	-	-	7	-	1350
1351	P23 Angeborene Pneumonie	1 777	1 517	43	20	16	8	2	3	7	3	10	5	2	15	11	21	21	28	17	18	9	1	-	1351
1352	P24 Aspirationssyndrome beim Neugeborenen	1 516	1 498	9	-	2	-	-	-	-	-	-	-	-	-	1	1	3	1	-	-	1	-	-	1352
1353	P25 Interstitielles Emphysem und verwandte Zustände mit Ursprung in der Perinatalperiode	194	181	1	-	-	1	1	-	2	1	2	1	2	-	-	-	1	1	-	-	-	-	-	1353
1354	P26 Lungenblutung mit Ursprung in der Perinatalperiode	23	21	-	-	-	-	-	-	-	-	-	-	1	-	-	1	-	-	-	-	-	-	-	1354
1355	P27 Chronische Atemwegskrankheit mit Ursprung in der Perinatalperiode	373	245	98	5	10	2	-	-	-	-	1	1	1	-	2	1	1	2	2	2	-	-	-	1355
1356	P28 Sonstige Störungen der Atmung mit Ursprung in der Perinatalperiode	7 783	7 458	261	22	10	2	1	1	1	4	1	2	3	2	3	2	3	-	1	1	1	4	-	1356
1357	P29 Kardiovaskuläre Krankheiten mit Ursprung in der Perinatalperiode	873	820	7	1	1	-	-	2	-	8	2	2	-	4	6	5	6	4	3	1	-	-	-	1357
1358	P35-P39 Infektionen, die für die Perinatalperiode spezifisch sind	15 676	15 433	44	16	8	16	9	10	9	33	3	6	2	8	9	12	16	18	6	10	3	5	-	1358
1359	P35 Angeborene Viruserkrankheiten	471	419	9	7	-	7	2	1	3	19	-	-	-	2	2	-	-	-	-	-	-	-	-	1359
1360	P36 Bakterielle Sepsis beim Neugeborenen	6 003	5 964	6	2	-	-	1	1	1	1	-	-	-	-	1	6	5	10	-	3	-	2	-	1360
1361	P37 Sonstige angeborene infektiöse und parasitäre Krankheiten	1 371	1 330	10	4	8	3	3	4	-	5	-	-	-	1	-	-	-	1	1	1	-	-	-	1361
1362	P38 Omphalitis beim Neugeborenen mit oder ohne leichte Blutung	315	311	1	1	-	2	-	-	-	-	-	-	-	-	-	-	-	-	-	-	-	-	-	1362
1363	P39 Sonstige Infektionen, die für die Perinatalperiode spezifisch sind	7 516	7 409	18	2	-	4	3	4	5	8	3	6	2	5	6	6	11	7	5	6	3	3	-	1363
1364	P50-P61 Hämorrhagische und hämatologische Krankheiten beim Feten und Neugeborenen	14 553	14 342	36	2	4	2	10	14	7	5	8	6	4	7	16	9	19	15	11	12	7	17	-	1364
1365	P50 Fetalen Blutverlust	100	72	5	-	1	-	2	3	1	2	3	-	-	2	-	-	3	2	2	-	2	-	-	1365
1366	P51 Nabelblutung beim Neugeborenen	22	21	-	-	-	-	-	-	-	-	-	-	-	-	-	1	-	-	-	-	-	-	-	1366
1367	P52 Intrakranielle nichttraumatische Blutung beim Feten und Neugeborenen	283	238	7	-	-	1	-	-	-	-	-	-	3	3	-	8	3	10	5	2	3	-	-	1367
1368	P53 Hämorrhagische Krankheit beim Feten und Neugeborenen	24	22	1	-	1	-	-	-	-	-	-	-	-	-	-	-	-	-	-	-	-	-	-	1368
1369	P54 Sonstige Blutungen beim Neugeborenen	268	262	3	1	-	-	-	-	1	-	-	-	1	-	-	-	-	-	-	-	-	-	-	1369
1370	P55 Hämolytische Krankheit beim Feten und Neugeborenen	1 398	1 389	-	-	-	-	-	5	1	1	1	-	-	-	-	-	1	-	-	-	-	-	-	1370
1371	P56 Hydrops fetalis durch hämolytische Krankheit	23	10	9	-	-	-	-	1	1	-	-	-	-	-	-	-	-	1	-	1	-	-	-	1371
1372	P57 Kernikterus	31	17	2	-	-	-	-	-	-	1	1	1	-	2	2	1	-	1	-	2	1	-	-	1372
1373	P58 Neugeborenenikterus durch sonstige gesteigerte Hämolyse	738	731	2	-	-	-	1	2	1	-	-	-	-	-	-	1	-	-	-	-	-	-	-	1373
1374	P59 Neugeborenenikterus durch sonstige und nicht näher bezeichnete Ursachen	10 806	10 772	4	1	1	1	3	2	2	1	2	-	-	-	-	2	-	-	-	-	-	15	-	1374
1375	P60 Disseminierte intravasale Gerinnung beim Feten und Neugeborenen	3	2	-	-	-	-	1	-	-	-	-	-	-	-	-	-	-	-	-	-	-	-	-	1375
1376	P61 Sonstige hämatologische Krankheiten in der Perinatalperiode	857	806	3	-	1	-	3	-	1	-	-	-	2	1	3	5	2	5	6	7	6	4	2	1376
1377	P70-P74 Transitorische endokrine und Stoffwechselerkrankungen, die für den Feten und das Neugeborene spezifisch sind	4 063	4 010	7	4	4	2	-	3	1	1	1	2	3	1	4	3	3	2	2	4	1	5	-	1377
1378	P70 Transitorische Störungen des Kohlenhydratstoffwechsels, die für den Feten und das Neugeborene spezifisch sind	3 696	3 659	4	4	2	1	-	2	1	1	-	2	3	-	3	2	3	1	1	3	-	4	-	1378
1379	P71 Transitorische Störungen des Kalzium- und Magnesiumstoffwechsels beim Neugeborenen	89	85	2	-	1	-	-	-	-	-	-	-	-	-	-	-	-	1	-	-	-	-	-	1379
1380	P72 Sonstige transitorische endokrine Krankheiten beim Neugeborenen	50	45	1	-	-	-	-	1	-	-	-	1	-	-	1	1	-	-	-	-	-	-	-	1380
1381	P74 Sonstige transitorische Störungen des Elektrolythaushaltes und des Stoffwechsels beim Neugeborenen	228	221	-	-	1	1	-	-	-	-	-	-	-	-	-	1	-	-	1	1	1	1	-	1381
1382	P75-P78 Krankheiten des Verdauungssystems beim Feten und Neugeborenen	732	683	20	2	2	1	-	2	-	1	1	-	1	2	1	2	2	4	1	3	3	1	-	1382
1383	P75 Mekoniumileus	26	24	2	-	-	-	-	-	-	-	-	-	-	-	-	-	-	-	-	-	-	-	-	1383
1384	P76 Sonstiger Darmverschluss beim Neugeborenen	117	102	-	-	-	-	-	1	-	-	-	-	-	1	2	1	1	2	1	3	1	1	-	1384
1385	P77 Enterocolitis necroticans beim Feten und Neugeborenen	248	231	14	2	1	-	-	-	-	-	-	-	-	-	-	-	-	-	-	-	-	-	-	1385
1386	P78 Sonstige Krankheiten des Verdauungssystems in der Perinatalperiode	341	326	4	-	1	1	-	1	-	1	1	-	-	-	-	1	1	2	-	-	2	-	-	1386
1387	P80-P83 Krankheitszustände mit Beteiligung der Haut und der Temperaturregulation beim Feten und Neugeborenen																								

3 Aus dem Krankenhaus entlassene vollstationäre Patientinnen und Patienten (einschl. Sterbe- und Stundenfälle) 2000
nach Diagnosen und Altersgruppen
3.1 Ins gesamt
An zahl

Lfd. Nr.	Diagnose/Behandlungsanlass ¹⁾ Pos.-Nr. der ICD-10	Insgesamt	davon im Alter von ... bis unter ... Jahren																			95 und mehr	unbe- kannt	Lfd. Nr.	
			unter 1 Jahr	1 - 5	5 - 10	10 - 15	15 - 20	20 - 25	25 - 30	30 - 35	35 - 40	40 - 45	45 - 50	50 - 55	55 - 60	60 - 65	65 - 70	70 - 75	75 - 80	80 - 85	85 - 90				90 - 95
1415	Q15 Sonstige angeborene Fehlbildungen des Auges	936	180	257	82	80	62	40	30	63	46	37	21	12	7	8	4	4	1	2	-	-	-	-	1415
1416	Q16 Angeborene Fehlbildungen des Ohres, die eine Beeinträchtigung des Hörvermögens verursachen	399	15	28	74	45	34	24	25	29	31	17	24	13	11	17	6	2	3	1	2	-	-	-	1416
1417	Q17 Sonstige angeborene Fehlbildungen des Ohres	8 218	77	244	3 258	2 730	982	292	169	166	122	62	38	26	21	15	3	4	4	2	3	-	-	-	1417
1418	Q18 Sonstige angeborene Fehlbildungen des Gesichtes und des Halses	4 395	176	514	395	310	358	302	320	382	394	293	219	168	170	144	112	63	50	11	11	3	-	-	1418
1419	Q20-Q28 Angeborene Fehlbildungen des Kreislaufsystems	23 235	8 062	3 531	1 870	1 611	1 159	602	627	689	644	575	572	495	596	610	486	414	359	164	127	38	4	-	1419
1420	Q20 Angeborene Fehlbildungen der Herzhöhlen und verbindender Strukturen	2 492	1 125	425	218	259	194	81	53	41	19	15	12	9	12	13	7	4	2	3	-	-	-	-	1420
1421	Q21 Angeborene Fehlbildungen der Herzsepten	10 456	3 412	1 670	863	547	432	267	325	339	350	326	348	304	364	362	257	176	89	17	5	1	2	-	1421
1422	Q22 Angeborene Fehlbildungen der Pulmonal- und der Trikuspidalklappe	1 151	468	231	116	114	72	28	30	25	8	9	9	8	12	9	5	3	2	-	2	-	-	-	1422
1423	Q23 Angeborene Fehlbildungen der Aorten- und der Mitralklappe	1 283	583	214	86	138	74	24	16	14	7	13	6	10	9	15	10	18	22	14	10	-	-	-	1423
1424	Q24 Sonstige angeborene Fehlbildungen des Herzens	1 735	979	247	98	122	57	17	23	42	26	13	20	12	19	12	12	14	11	2	5	3	1	-	1424
1425	Q25 Angeborene Fehlbildungen der großen Arterien	3 670	1 256	588	337	269	150	54	46	44	54	40	33	42	56	82	86	127	185	102	89	29	1	-	1425
1426	Q26 Angeborene Fehlbildungen der großen Venen	290	137	27	27	21	14	8	7	8	8	4	2	5	7	10	3	-	-	2	-	-	-	-	1426
1427	Q27 Sonstige angeborene Fehlbildungen des peripheren Gefäßsystems	606	32	34	43	56	58	23	33	28	30	27	24	16	31	23	33	39	39	18	14	5	-	-	1427
1428	Q28 Sonstige angeborene Fehlbildungen des Kreislaufsystems	1 552	70	95	82	85	108	100	94	148	142	128	118	89	86	84	73	33	9	6	2	-	-	-	1428
1429	Q30-Q34 Angeborene Fehlbildungen des Atmungssystems	4 096	897	239	98	69	397	508	402	384	328	173	157	92	104	86	77	39	24	16	4	2	-	-	1429
1430	Q30 Angeborene Fehlbildungen der Nase	2 661	137	44	40	31	369	493	386	360	299	154	128	76	66	37	21	10	6	3	-	1	-	-	1430
1431	Q31 Angeborene Fehlbildungen des Kehlkopfes	672	418	67	18	7	8	1	3	8	4	7	16	8	15	23	26	17	17	8	1	-	-	-	1431
1432	Q32 Angeborene Fehlbildungen der Trachea und der Bronchien	338	178	66	13	10	5	4	2	5	7	-	2	1	9	6	20	7	1	1	1	-	-	-	1432
1433	Q33 Angeborene Fehlbildungen der Lunge	326	136	43	21	18	9	10	6	9	10	8	10	6	10	15	8	1	-	4	1	1	-	-	1433
1434	Q34 Sonstige angeborene Fehlbildungen des Atmungssystems	99	28	19	6	3	6	-	5	2	8	4	1	1	4	5	2	4	-	-	1	-	-	-	1434
1435	Q35-Q37 Lippen-, Kiefer- und Gaumenspalte	5 461	2 031	1 032	656	548	511	196	125	96	80	57	38	26	24	20	6	7	7	-	-	-	1	-	1435
1436	Q35 Gaumenspalte	1 103	497	337	107	41	28	17	17	16	7	12	5	6	4	4	1	3	1	-	-	-	-	-	1436
1437	Q36 Lippenspalte	570	293	62	60	48	43	15	8	10	6	7	6	5	3	3	-	-	1	-	-	-	-	-	1437
1438	Q37 Gaumenspalte mit Lippenspalte	3 788	1 241	633	489	459	440	164	100	70	67	38	27	15	17	13	5	4	5	-	-	-	1	-	1438
1439	Q38-Q45 Sonstige angeborene Fehlbildungen des Verdauungssystems	9 642	4 838	1 372	650	404	242	150	107	146	167	145	156	173	226	227	171	150	147	80	70	15	6	-	1439
1440	Q38 Sonstige angeborene Fehlbildungen der Zunge, des Mundes und des Rachens	671	134	187	117	34	27	17	12	13	8	11	13	13	15	19	19	9	12	6	4	1	-	-	1440
1441	Q39 Angeborene Fehlbildungen des Ösophagus	914	428	191	59	40	21	9	3	12	5	5	6	13	17	13	14	26	20	15	15	2	-	-	1441
1442	Q40 Sonstige angeborene Fehlbildungen des oberen Verdauungstraktes	2 818	2 564	52	36	17	13	5	9	3	18	11	5	8	19	17	9	3	15	4	5	-	5	-	1442
1443	Q41 Angeborene(s) Fehlen, Atresie und Stenose des Dünndarms	290	242	11	7	6	-	2	2	2	1	-	1	-	2	1	4	2	2	3	1	1	2	-	1443
1444	Q42 Angeborene(s) Fehlen, Atresie und Stenose des Dickdarms	864	541	146	77	39	26	3	2	2	3	1	1	1	4	-	8	3	6	-	1	-	-	-	1444
1445	Q43 Sonstige angeborene Fehlbildungen des Darms	2 980	680	691	296	226	128	93	60	85	87	77	74	69	82	100	51	58	50	32	31	10	-	-	1445
1446	Q44 Angeborene Fehlbildungen der Gallenblase, der Gallengänge und der Leber	900	224	85	53	34	22	11	17	18	35	28	43	52	70	59	54	33	33	19	9	-	1	-	1446
1447	Q45 Sonstige angeborene Fehlbildungen des Verdauungssystems	205	25	9	5	8	5	10	2	12	11	11	14	15	18	15	14	16	8	3	4	-	-	-	1447
1448	Q50-Q56 Angeborene Fehlbildungen der Genitalorgane	17 502	578	6 836	3 473	2 047	1 096	740	575	569	459	285	202	165	150	116	70	52	47	20	15	3	4	-	1448
1449	Q50 Angeborene Fehlbildungen der Ovarien, der Tubae uterinae und der Ligg. lata uteri	1 073	45	-	1	30	116	81	108	125	140	106	72	74	53	41	28	17	25	7	3	-	1	-	1449
1450	Q51 Angeborene Fehlbildungen des Uterus und der Cervix uteri	736	3	11	3	39	111	112	137	161	86	26	10	4	7	8	4	5	4	1	3	1	-	-	1450
1451	Q52 Sonstige angeborene Fehlbildungen der weiblichen Genitalorgane	1 070	47	100	38	134	341	146	76	52	33	26	15	6	10	9	4	10	10	7	5	-	1	-	1451
1452	Q53 Nondescensus testis	8 998	198	4 465	2 257	1 230	199	126	84	91	101	77	61	30	27	24	13	8	4	1	2	-	-	-	1452
1453	Q54 Hypospadie	3 367	213	1 740	768	281	113	82	42	37	20	12	13	7	9	9	7	5	1	4	2	2	-	-	1453
1454	Q55 Sonstige angeborene Fehlbildungen der männlichen Genitalorgane	2 189	58	504	401	323	210	187	124	102	76	38	30	43	44	25	14	5	3	-	-	-	2	-	1454
1455	Q56 Unbestimmtes Geschlecht und Pseudohermaphroditismus	69	14	16	5	10	6	6	4	1	3	-	1	1	-	-	-	2	-	-	-	-	-	-	1455
1456	Q60-Q64 Angeborene Fehlbildungen des Harnsystems	12 559	3 581	2 315	1 788	865	400	262	256	255	320	276	286	264	315	416	276	268	222	95	77	19	3	-	1456
1457	Q60 Nierenagenesie und sonstige Reduktionsdefekte der Niere	429	149	81	47	39	23	9	14	13	11	4	5	3	6	9	1	5	5	1	2	2	-	-	1457
1458	Q61 Zystische Nierenkrankheit	2 145	336	134	57	58	38	25	25	63	95	112	137	165	170	241	159	158	104	41	17	7	3	-	1458
1459	Q62 Angeborene obstruktive Defekte des Nierenbeckens und angeborene Fehlbildungen des Ureters	6 348	2 274	1 499	797	295	173	134	126	97	149	98	91	65	90	113	75	79	86	45	52	10			

Lfd. Nr.	Diagnose/Behandlungsanlass ¹⁾ Pos.-Nr. der ICD-10	Insgesamt	davon im Alter von ... bis unter ... Jahren																		95 und mehr	unbe- kannt	Lfd. Nr.		
			unter 1 Jahr	1 - 5	5 - 10	10 - 15	15 - 20	20 - 25	25 - 30	30 - 35	35 - 40	40 - 45	45 - 50	50 - 55	55 - 60	60 - 65	65 - 70	70 - 75	75 - 80	80 - 85				85 - 90	90 - 95
1495	Q97 Sonstige Anomalien der Gonosomen bei weiblichem Phänotyp, anderenorts nicht klassifiziert	14	3	2	1	1	2	1	-	-	2	-	2	-	-	-	-	-	-	-	-	-	-	-	1495
1496	Q98 Sonstige Anomalien der Gonosomen bei männlichem Phänotyp, anderenorts nicht klassifiziert	30	2	1	3	5	7	2	2	-	3	3	-	-	-	2	-	-	-	-	-	-	-	-	1496
1497	Q99 Sonstige Chromosomenanomalien, anderenorts nicht klassifiziert	344	95	46	39	26	10	8	12	34	55	14	2	-	-	2	-	-	-	-	1	-	-	-	1497
1498	R00-R99 Symptome und abnorme klinische und Laborbefunde, die andernorts nicht klassifiziert sind	525 046	15 233	29 016	18 547	23 506	23 412	19 892	18 526	22 877	24 246	22 750	22 355	21 963	27 372	35 388	33 820	40 611	47 267	31 682	32 215	12 181	2 179	8	1498
1499	R00-R09 Symptome, die das Kreislaufsystem und das Atmungssystem betreffen	85 086	3 017	1 427	1 233	1 942	2 896	2 601	2 766	3 901	4 253	4 350	4 577	4 862	5 949	7 607	7 048	7 869	7 966	4 657	4 239	1 636	290	-	1499
1500	R00 Störungen des Herzschlages	12 354	283	80	97	160	242	252	296	439	423	423	446	471	678	1 011	1 120	1 460	1 811	1 134	1 100	372	56	-	1500
1501	R01 Herzgeräusche und andere Herz-Schallphänomene	217	99	32	24	9	6	5	-	4	2	3	5	4	1	5	5	2	5	1	4	1	-	-	1501
1502	R02 Gangrän, anderenorts nicht klassifiziert	7 106	8	17	8	13	14	28	36	49	109	154	211	301	440	839	972	984	984	696	773	389	81	-	1502
1503	R03 Abnormer Blutdruckwert ohne Diagnose	124	1	1	5	1	9	4	4	6	5	2	7	7	8	12	13	15	10	3	7	4	-	-	1503
1504	R04 Blutung aus den Atemwegen	20 421	22	390	559	495	680	586	543	716	733	774	900	1 156	1 560	2 203	2 036	2 295	2 205	1 153	979	372	64	-	1504
1505	R05 Husten	874	48	72	53	51	24	16	16	29	41	53	38	57	97	81	64	58	37	17	16	5	1	-	1505
1506	R06 Störungen der Atmung	19 195	2 311	755	297	777	1 294	936	918	1 131	1 139	1 018	1 006	955	947	1 104	992	1 064	1 148	601	561	213	28	-	1506
1507	R07 Hals- und Brustschmerzen	17 701	9	12	156	373	395	490	667	1 113	1 381	1 513	1 555	1 549	1 712	1 774	1 312	1 336	1 109	632	454	131	28	-	1507
1508	R09 Sonstige Symptome, die das Kreislaufsystem und das Atmungssystem betreffen	7 094	236	68	34	63	232	284	286	414	420	410	409	362	506	578	534	655	657	420	345	149	32	-	1508
1509	R10-R19 Symptome, die das Verdauungssystem und das Abdomen betreffen	140 367	2 384	5 426	9 659	13 016	11 427	9 794	8 407	9 086	8 752	7 215	6 019	5 051	5 905	7 229	5 981	6 715	6 796	4 543	4 646	1 895	417	4	1509
1510	R10 Bauch- und Beckenschmerzen	103 194	560	2 124	6 876	11 168	10 019	8 660	7 270	7 771	7 439	5 833	4 653	3 667	3 999	4 714	3 816	4 090	3 988	2 641	2 605	1 062	235	4	1510
1511	R11 Übelkeit und Erbrechen	13 913	1 336	2 984	2 146	895	378	323	329	350	252	233	247	234	337	433	442	638	819	555	671	248	63	-	1511
1512	R12 Sodbrennen	76	1	2	4	5	4	2	3	4	4	6	5	7	5	4	2	1	5	5	6	-	1	-	1512
1513	R13 Dysphagie	5 540	52	64	76	60	61	52	70	102	161	194	218	284	436	541	463	592	671	511	602	268	62	-	1513
1514	R14 Flatulenz und verwandte Zustände	805	271	35	31	38	23	21	19	11	29	31	40	25	18	39	33	38	34	22	26	16	5	-	1514
1515	R15 Stuhlinkontinenz	1 433	1	37	164	125	19	7	15	40	42	53	68	91	141	186	125	113	110	59	27	8	2	-	1515
1516	R16 Hepatomegalie und Splenomegalie, anderenorts nicht klassifiziert	795	37	45	25	49	44	44	43	30	34	55	45	38	55	60	63	56	38	19	11	4	-	-	1516
1517	R17 Gelbsucht, nicht näher bezeichnet	2 099	51	5	8	36	37	23	43	63	77	82	90	79	132	201	179	261	264	179	194	80	15	-	1517
1518	R18 Aszites	2 257	14	11	2	8	26	17	32	45	60	115	136	141	203	361	329	255	241	131	92	35	3	-	1518
1519	R19 Sonstige Symptome, die das Verdauungssystem und das Abdomen betreffen	10 255	61	119	327	632	816	645	583	670	654	613	517	485	579	690	529	671	626	421	412	174	31	-	1519
1520	R20-R23 Symptome, die die Haut und das Unterhautgewebe betreffen	5 216	485	321	149	219	200	213	268	369	393	360	342	301	354	328	263	207	204	107	89	40	4	-	1520
1521	R20 Sensibilitätsstörungen der Haut	1 970	2	8	17	96	95	123	181	225	230	199	170	141	139	98	92	52	52	25	15	10	-	-	1521
1522	R21 Hautausschlag und sonstige unspezifische Hauteruptionen	675	75	90	32	23	24	27	17	35	38	32	27	27	26	43	28	36	33	25	28	8	1	-	1522
1523	R22 Lokalisierte Schwellung, Raumforderung und Knoten der Haut und der Unterhaut	1 590	28	56	48	58	62	49	60	94	106	112	116	110	160	146	117	89	90	44	28	15	2	-	1523
1524	R23 Sonstige Hautveränderungen	981	380	167	52	42	19	14	10	15	19	17	29	23	29	41	26	30	29	13	18	7	1	-	1524
1525	R25-R29 Symptome, die das Nervensystem und das Muskel-Skelett-System betreffen	6 710	221	530	257	245	204	126	141	181	211	233	222	214	295	373	389	541	808	585	628	261	45	-	1525
1526	R25 Abnorme unwillkürliche Bewegungen	1 225	70	111	71	72	68	34	35	53	51	66	69	66	64	95	64	65	77	53	35	6	-	-	1526
1527	R26 Störungen des Ganges und der Mobilität	3 156	1	169	34	46	22	12	22	27	40	54	61	56	92	139	206	353	587	455	516	223	41	-	1527
1528	R27 Sonstige Koordinationsstörungen	864	56	156	52	32	13	7	8	10	18	33	28	38	49	49	47	70	79	48	47	22	2	-	1528
1529	R29 Sonstige Symptome, die das Nervensystem und das Muskel-Skelett-System betreffen	1 465	94	94	100	95	101	73	76	91	102	80	64	54	90	90	72	53	65	29	30	10	2	-	1529
1530	R30-R39 Symptome, die das Harnsystem betreffen	31 944	197	554	1 336	745	339	327	347	565	674	787	1 034	1 189	1 796	2 857	3 213	3 918	4 447	2 886	3 128	1 324	281	-	1530
1531	R30 Schmerzen beim Wasserlassen	433	5	8	13	9	10	16	7	17	13	14	13	19	29	51	43	51	55	28	20	10	2	-	1531
1532	R31 Nicht näher bezeichnete Hämaturie	12 253	48	131	172	188	161	148	161	227	256	276	376	415	610	1 086	1 224	1 590	1 861	1 214	1 343	620	146	-	1532
1533	R32 Nicht näher bezeichnete Harninkontinenz	5 879	4	106	852	392	60	16	26	60	124	191	291	366	483	606	619	554	584	260	210	65	10	-	1533
1534	R33 Harnverhaltung	8 001	29	190	79	58	43	71	73	120	127	135	159	185	375	694	881	1 097	1 197	927	1 064	420	77	-	1534
1535	R34 Anurie und Oligurie	263	9	9	1	1	4	1	2	6	5	4	8	4	7	26	21	29	55	29	24	12	6	-	1535
1536	R35 Polyurie	211	2	13	26	14	7	5	5	6	17	9	10	5	17	12	14	16	19	6	6	2	-	-	1536
1537	R36 Ausfluß aus der Hamröhre	20	2	1	2	1	-	2	-	-	-	-	1	1	1	1	2	2	2	1	1	-	-		

Lfd. Nr.	Diagnose/Behandlungsanlass ¹⁾ Pos.-Nr. der ICD-10	Insgesamt	davon im Alter von ... bis unter ... Jahren																		95 und mehr	unbe- kannt	Lfd. Nr.		
			unter 1 Jahr	1 - 5	5 - 10	10 - 15	15 - 20	20 - 25	25 - 30	30 - 35	35 - 40	40 - 45	45 - 50	50 - 55	55 - 60	60 - 65	65 - 70	70 - 75	75 - 80	80 - 85				85 - 90	90 - 95
1575	R75 Laborhinweis auf Humanes Immundefizienz-Virus (HIV)	13	1	-	-	-	-	-	-	2	2	1	1	2	1	1	-	1	1	-	-	-	-	1575	
1576	R76 Sonstige abnorme immunologische Serumbefunde	146	5	34	37	18	4	1	3	6	9	1	4	6	6	5	5	1	1	-	-	-	-	1576	
1577	R77 Sonstige Veränderungen der Plasmaproteine	37	1	1	1	1	1	-	1	-	2	1	2	2	4	5	6	1	1	3	-	-	-	1577	
1578	R78 Nachweis von Drogen und anderen Substanzen, die normalerweise nicht im Blut vorhanden sind	129	1	1	1	10	19	6	6	9	9	16	6	5	4	10	10	6	8	2	-	-	-	1578	
1579	R79 Sonstige abnorme Befunde der Blutchemie	449	56	49	34	16	17	11	15	18	18	17	23	23	22	26	20	27	31	13	9	2	2	1579	
1580	R80-R82 Abnorme Urinuntersuchungsbefunde ohne Vorliegen einer Diagnose	551	11	33	49	50	52	34	30	28	39	33	29	21	19	41	28	24	13	5	9	3	-	1580	
1581	R80 Isolierte Proteinurie	346	2	6	24	38	40	23	14	18	26	30	23	19	13	26	20	14	8	-	1	1	-	1581	
1582	R81 Glukosurie	52	-	6	5	2	5	3	10	6	6	-	1	-	-	2	-	1	3	1	1	-	-	1582	
1583	R82 Sonstige abnorme Urinbefunde	153	9	21	20	10	7	8	6	4	7	3	5	2	6	13	8	9	2	4	7	2	-	1583	
1584	R83-R89 Abnorme Befunde ohne Vorliegen einer Diagnose bei der Untersuchung anderer Körperflüssigkeiten, Substanzen und Gewebe	5 732	6	10	1	7	61	287	695	1 119	1 025	736	560	349	288	216	138	109	77	20	20	8	-	1584	
1585	R83 Abnorme Liquorbefunde	102	1	3	-	1	4	4	4	13	7	12	10	6	15	4	6	2	3	3	4	-	-	1585	
1586	R84 Abnorme Befunde in Untersuchungsmaterialien aus Atemwegen und Thorax	17	1	3	-	1	2	2	1	-	2	-	2	-	1	-	2	-	-	-	-	-	-	1586	
1587	R85 Abnorme Befunde in Untersuchungsmaterialien aus Verdauungsorganen undBauchhöhle	114	2	1	1	3	5	4	4	5	4	4	12	9	5	12	8	11	10	8	5	1	-	1587	
1588	R86 Abnorme Befunde in Untersuchungsmaterialien aus den männlichen Genitalorganen	42	-	-	-	1	1	-	-	2	4	2	5	3	4	7	4	1	1	2	2	3	-	1588	
1589	R87 Abnorme Befunde in Untersuchungsmaterialien aus den weiblichen Genitalorganen	5 340	-	-	-	-	48	273	679	1 082	996	701	526	317	255	186	114	90	56	5	9	3	-	1589	
1590	R89 Abnorme Befunde in Untersuchungsmaterialien aus anderen Körperorganen, -systemen und -geweben	117	2	3	-	1	1	4	7	17	14	15	7	12	9	6	6	3	7	2	-	1	-	1590	
1591	R90-R94 Abnorme Befunde ohne Vorliegen einer Diagnose bei bildgebender Diagnostik und Funktionsprüfungen	6 449	47	93	103	90	58	43	93	163	290	456	630	767	905	985	630	573	348	108	54	13	-	1591	
1592	R90 Abnorme Befunde bei der bildgebenden Diagnostik des Zentralnervensystems	534	10	42	44	44	20	10	16	23	27	22	34	25	36	54	42	42	20	12	10	1	-	1592	
1593	R91 Abnorme Befunde bei der bildgebenden Diagnostik der Lunge	1 625	3	2	2	5	7	13	16	30	55	73	85	139	217	246	231	255	157	62	22	5	-	1593	
1594	R92 Abnorme Befunde bei der bildgebenden Diagnostik der Mamma (Brustdrüse)	3 275	3	1	-	-	4	5	21	74	157	330	457	538	562	546	264	180	109	17	5	2	-	1594	
1595	R93 Abnorme Befunde bei der bildgebenden Diagnostik sonstiger Körperstrukturen	411	9	6	3	1	6	3	9	9	17	12	23	31	43	72	56	51	34	11	11	4	-	1595	
1596	R94 Abnorme Ergebnisse von Funktionsprüfungen	604	22	42	54	40	21	12	31	27	34	19	31	34	47	67	37	45	28	6	6	1	-	1596	
1597	R95-R99 Ungenau bezeichnete und unbekannte Diagnose	7 547	527	37	11	17	18	26	25	31	59	103	131	183	313	504	603	898	1 192	935	1 253	564	117	-	1597
1598	R95 Plötzlicher Kindstod	482	473	9	-	-	-	-	-	-	-	-	-	-	-	-	-	-	-	-	-	-	-	1598	
1599	R96 Sonstiger plötzlicher Tod unbekannter Ursache	1 321	11	12	3	5	6	6	5	3	14	24	18	34	62	82	110	168	214	195	228	104	17	-	1599
1600	R98 Tod ohne Anwesenheit anderer Personen	60	2	-	-	-	-	-	-	-	-	1	1	4	3	3	1	5	9	6	5	14	4	2	1600
1601	R99 Sonstige ungenau oder nicht näher bezeichnete Todesursachen	5 684	41	16	8	12	12	20	20	28	44	78	109	146	248	421	488	721	972	735	1 011	456	98	-	1601
1602	S00-T98 Verletzungen, Vergiftungen und bestimmte andere Folgen äußerer Ursachen	1 693 793	19 358	64 232	65 884	93 673	118 771	94 226	81 452	99 296	105 436	93 926	85 628	75 853	89 349	101 685	86 825	95 425	111 053	74 364	87 569	41 054	8 704	30	1602
1603	S00-S09 Verletzungen des Kopfes	334 273	13 499	33 927	25 940	28 155	34 819	24 993	17 014	17 781	17 567	15 456	13 194	10 361	11 089	12 602	9 658	9 745	11 700	8 777	11 163	5 581	1 247	5	1603
1604	S00 Oberflächliche Verletzung des Kopfes	27 162	2 747	3 518	1 891	1 979	2 391	1 619	1 052	1 104	1 132	1 001	933	666	785	908	694	705	1 043	924	1 206	701	163	-	1604
1605	S01 Offene Wunde des Kopfes	15 516	127	1 928	843	592	904	814	658	792	848	813	793	644	690	919	640	623	773	602	843	542	128	-	1605
1606	S02 Fraktur des Schädels und der Gesichtsschädelknochen	49 838	1 678	2 031	1 710	2 543	6 304	5 521	4 156	4 296	3 862	3 205	2 559	1 804	1 766	1 812	1 397	1 267	1 497	898	1 002	429	100	1	1606
1607	S03 Luxation, Verstauchung und Zerrung von Gelenken und Bändern des Kopfes	718	3	88	66	66	71	57	52	45	43	29	24	19	24	19	18	21	24	15	29	3	2	-	1607
1608	S04 Verletzung von Hirnnerven	267	4	11	9	10	16	26	9	20	22	17	20	19	18	20	12	14	6	8	4	2	-	1608	
1609	S05 Verletzung des Auges und der Orbita	6 926	14	246	423	573	572	551	507	632	617	557	424	307	265	323	226	182	165	138	124	68	12	-	1609
1610	S06 Intrakranielle Verletzung	228 655	8 708	25 510	20 641	21 987	24 080	16 034	10 296	10 560	10 723	9 558	8 210	6 703	7 345	8 401	6 514	6 800	8 056	6 098	7 829	3 765	833	4	1610
1611	S07 Zerquetschung des Kopfes	72	3	2	2	6	8	8	4	4	5	5	1	1	2	6	2	2	-	3	4	4	-	-	1611
1612	S08 Traumatische Amputation von Teilen des Kopfes	723	3	17	19	29	38	33	38	49	51	44	56	50	42	48	37	33	40	36	39	20	1	-	1612
1613	S09 Sonstige und nicht näher bezeichnete Verletzungen des Kopfes	4 396	212	576	336	370	435	330	242	279	264	227	174	148	152	146	118	98	96	55	83	47	8	-	1613
1614	S10-S19 Verletzungen des Halses	19 033	58	215	362	995	2 586	2 544	1 634	1 627	1 659	1 302	1 135	842	855	800	506	532	498	344	363	144	32	-	1614
1615	S10 Oberflächliche Verletzung des Halses	682	10	43	40	84	107	52	43	41	43	33	40	20	18	28	21	10	17	13	11	6	2	-	1615
1616	S11 Offene Wunde des Halses	406	1	22	25	8	37	33	27	28	35	27	37	16	27	27	7	12	9	11	11	5	1	-	1616
1617	S12 Fraktur im Bereich des Halses	4 730	2	14	24	90	352	390	268	320	389	335	299	241	294	325	255	282	281	214	241	93	21	-	1617
1618	S13 Luxation, Verstauchung und Zerrung von Gelenken und Bändern in Halshöhe	11 692	27	103	240	751	1 977	1 945	1 172	1 105	1 041	805	676	487	445	310	167	156	114	63	71	30	7	-	1618
1619	S14 Verletzung der Nerven und des Rückenmarkes in Halshöhe	1 065	11	9	12	29	82	104	93	97	117	72	68	61	55	86	37	48	45	23	13	3</			

3 Aus dem Krankenhaus entlassene vollstationäre Patientinnen und Patienten (einschl. Sterbe- und Stundenfälle) 2000
nach Diagnosen und Altersgruppen
3.1 Ins gesamt
An zahl

Lfd. Nr.	Diagnose/Behandlungsanlass ¹⁾ Pos.-Nr. der ICD-10	Insgesamt	davon im Alter von ... bis unter ... Jahren																		95 und mehr	unbe- kannt	Lfd. Nr.		
			unter 1 Jahr	1 - 5	5 - 10	10 - 15	15 - 20	20 - 25	25 - 30	30 - 35	35 - 40	40 - 45	45 - 50	50 - 55	55 - 60	60 - 65	65 - 70	70 - 75	75 - 80	80 - 85				85 - 90	90 - 95
1653	S45 Verletzung von Blutgefäßen in Höhe der Schulter und des Oberarmes	224	2	4	12	10	5	16	7	16	10	9	14	6	11	17	14	20	25	12	10	4	-	-	1653
1654	S46 Verletzung von Muskeln und Sehnen in Höhe der Schulter und des Oberarmes	4 583	-	3	1	17	36	47	78	165	335	454	641	622	795	684	332	186	120	36	23	6	2	-	1654
1655	S47 Zerquetschung der Schulter und des Oberarmes	60	-	-	-	1	4	7	6	4	3	3	3	6	2	1	9	4	2	1	-	-	-	-	1655
1656	S48 Traumatische Amputation an Schulter und Oberarm	58	-	-	1	2	4	2	4	7	3	3	6	6	2	8	6	1	3	-	-	-	-	-	1656
1657	S49 Sonstige und nicht näher bezeichnete Verletzungen der Schulter und des Oberarmes	182	1	-	4	5	9	11	12	14	22	21	14	7	13	11	5	3	10	6	8	5	1	-	1657
1658	S50-S59 Verletzungen des Ellenbogens und des Unterarmes	131 879	56	2 522	11 918	16 043	6 064	3 629	3 974	5 393	6 044	5 840	5 638	5 596	7 719	9 675	8 876	9 895	10 238	5 538	4 981	1 861	378	1	1658
1659	S50 Oberflächliche Verletzung des Unterarmes	998	1	14	47	71	75	48	61	49	59	58	56	48	45	51	45	49	63	50	71	30	7	-	1659
1660	S51 Offene Wunde des Unterarmes	3 311	1	44	94	173	296	245	266	296	258	245	196	148	169	176	108	149	150	91	116	68	22	-	1660
1661	S52 Fraktur des Unterarmes	120 012	26	2 366	11 368	15 121	5 113	2 794	3 184	4 474	5 094	4 895	4 845	4 973	7 025	8 976	8 395	9 451	9 815	5 283	4 736	1 736	341	1	1661
1662	S53 Luxation, Verstauchung und Zerrung des Ellenbogengelenkes und von Bändern des Ellenbogens	5 116	27	76	326	577	385	288	251	343	391	402	365	291	342	336	250	188	156	75	32	14	1	-	1662
1663	S54 Verletzung von Nerven in Höhe des Unterarmes	663	-	5	29	27	55	72	55	59	71	58	40	49	41	44	20	15	9	6	5	1	2	-	1663
1664	S55 Verletzung von Blutgefäßen in Höhe des Unterarmes	279	-	4	7	9	25	28	19	34	27	30	14	8	16	16	17	7	6	5	3	4	-	-	1664
1665	S56 Verletzung von Muskeln und Sehnen in Höhe des Unterarmes	997	1	10	32	38	84	106	98	91	96	99	76	56	53	52	28	24	24	15	11	1	2	-	1665
1666	S57 Zerquetschung des Unterarmes	159	-	-	4	8	5	16	17	23	14	23	14	9	9	5	2	4	2	2	1	1	-	-	1666
1667	S58 Traumatische Amputation am Unterarm	73	-	-	-	3	4	7	8	2	4	8	13	3	5	6	6	1	2	1	-	-	-	-	1667
1668	S59 Sonstige und nicht näher bezeichnete Verletzungen des Unterarmes	271	-	3	11	16	22	25	15	22	30	22	19	11	14	13	5	7	11	10	6	6	3	-	1668
1669	S60-S69 Verletzungen des Handgelenkes und der Hand	74 059	56	1 354	1 749	4 352	8 440	7 784	6 522	7 529	7 432	6 050	4 894	3 847	3 850	3 455	2 257	1 753	1 314	619	552	213	36	1	1669
1670	S60 Oberflächliche Verletzung des Handgelenkes und der Hand	1 598	8	75	59	97	134	130	122	127	132	117	84	99	80	61	59	47	65	34	47	18	3	-	1670
1671	S61 Offene Wunde des Handgelenkes und der Hand	9 041	21	441	361	465	798	828	685	807	854	762	619	495	524	491	285	257	164	80	68	29	7	-	1671
1672	S62 Fraktur im Bereich des Handgelenkes und der Hand	35 793	7	236	698	2 777	5 053	4 374	3 407	3 694	3 391	2 582	2 017	1 495	1 462	1 404	950	783	656	355	311	123	17	1	1672
1673	S63 Luxation, Verstauchung und Zerrung von Gelenken und Bändern in Höhe des Handgelenkes und der Hand	6 680	-	13	57	241	643	558	537	757	797	708	555	475	403	375	213	143	110	35	35	22	3	-	1673
1674	S64 Verletzung von Nerven in Höhe des Handgelenkes und der Hand	1 853	-	36	50	80	203	206	196	222	187	152	138	98	115	74	45	24	17	8	2	-	-	-	1674
1675	S65 Verletzung von Blutgefäßen in Höhe des Handgelenkes und der Hand	427	1	7	12	17	41	34	32	51	39	36	26	29	18	31	19	10	11	5	6	1	1	-	1675
1676	S66 Verletzung von Muskeln und Sehnen in Höhe des Handgelenkes und der Hand	9 387	2	135	208	397	976	963	862	964	1 035	839	702	558	567	465	266	219	138	44	37	8	2	-	1676
1677	S67 Zerquetschung des Handgelenkes und der Hand	996	2	60	48	33	57	79	92	108	122	103	76	69	54	33	24	12	8	2	11	2	1	-	1677
1678	S68 Traumatische Amputation an Handgelenk und Hand	5 903	13	277	196	168	343	401	404	568	607	542	498	377	484	375	288	191	103	37	21	9	1	-	1678
1679	S69 Sonstige und nicht näher bezeichnete Verletzungen des Handgelenkes und der Hand	2 381	2	74	60	77	192	211	185	231	268	209	179	152	143	146	108	67	42	19	14	1	1	-	1679
1680	S70-S79 Verletzungen der Hüfte und des Oberschenkels	167 628	385	1 592	1 651	2 068	3 303	2 360	1 841	2 354	2 764	2 904	3 196	3 485	5 247	7 860	9 521	15 392	25 841	22 163	32 616	17 178	3 905	2	1680
1681	S70 Oberflächliche Verletzung der Hüfte und des Oberschenkels	11 560	3	39	92	274	326	249	209	261	307	262	292	306	414	492	558	880	1 592	1 442	2 161	1 128	273	-	1681
1682	S71 Offene Wunde der Hüfte und des Oberschenkels	1 460	-	12	100	166	115	116	88	141	117	107	92	59	60	70	45	46	53	26	28	16	3	-	1682
1683	S72 Fraktur des Femurs	145 498	283	1 456	1 345	1 350	2 479	1 730	1 300	1 611	1 948	2 173	2 425	2 666	4 164	6 478	8 092	13 490	23 105	20 109	29 892	15 803	3 597	2	1683
1684	S73 Luxation, Verstauchung und Zerrung des Hüftgelenkes und von Bändern der Hüfte	4 453	97	75	73	105	136	105	58	76	93	94	95	123	213	350	440	595	739	408	375	178	25	-	1684
1685	S74 Verletzung von Nerven in Höhe der Hüfte und des Oberschenkels	139	-	1	1	5	4	6	2	8	6	5	5	10	9	12	10	16	15	10	8	6	-	-	1685
1686	S75 Verletzung von Blutgefäßen in Höhe der Hüfte und des Oberschenkels	320	-	-	2	13	19	9	13	15	22	12	12	15	28	31	20	36	26	20	23	4	-	-	1686
1687	S76 Verletzung von Muskeln und Sehnen in Höhe der Hüfte und des Oberschenkels	3 330	2	3	31	122	178	110	143	192	217	214	233	256	301	372	294	264	232	89	63	11	3	-	1687
1688	S77 Zerquetschung der Hüfte und des Oberschenkels	202	-	2	2	9	19	12	8	18	21	11	16	20	16	8	5	14	7	6	6	1	1	-	1688
1689	S78 Traumatische Amputation an Hüfte und Oberschenkel	290	-	1	-	2	8	8	7	13	17	10	13	15	24	25	39	27	30	22	19	8	2	-	1689
1690	S79 Sonstige und nicht näher bezeichnete Verletzungen der Hüfte und des Oberschenkels	376	-	3	5	22	19	15	13	19	16	16	13	15	18	22	18	24	42	31	41	23	1	-	1690
1691	S80-S89 Verletzungen des Knies und des Unterschenkels	277 855	60	1 151	3 214	13 479	22 360	17 761	18 635	24 576	26 464	22 935	20 467	17 883	19 363	20 607	14 700	12 467	10 453	5 116	4 152	1 657	347	8	1691
1692	S80 Oberflächliche Verletzung des Unterschenkels	10 088	3	31	157	568	788	473	448	503	556	468	434	422	524	639	611	784	998	634	680	301	66	-	1692
1693	S81 Offene Wunde des Unterschenkels	7 177	2	37	261	612	666	375	352	436	461	438	347	329	343	444	358	403	525	295	296	161	35	1	1693
1694	S82 Fraktur des Unterschenkels, einschließlich des oberen Sprunggelenkes	171 229	42	1 037	2 531	8 281	10 073	8 009	8 748	11 852	14 160	13 699	13 315	12 488	14 366	15 983	11 462	9 601	7 753	3 644	2 882	1 076	22	5	1694
1695	S83 Luxation, Verstauchung und Zerrung des Kniegelenkes und von Bändern des Kniegelenkes	74 190	10	18	195	3 836	10 522	8 542	8 209	9															

Lfd. Nr.	Diagnose/Behandlungsanlass ¹⁾ Pos.-Nr. der ICD-10	Insgesamt	davon im Alter von ... bis unter ... Jahren																			95 und mehr	unbe- kannt	Lfd. Nr.	
			unter 1 Jahr	1 - 5	5 - 10	10 - 15	15 - 20	20 - 25	25 - 30	30 - 35	35 - 40	40 - 45	45 - 50	50 - 55	55 - 60	60 - 65	65 - 70	70 - 75	75 - 80	80 - 85	85 - 90				90 - 95
1733	T17 Fremdkörper in den Atemwegen	5 850	793	1 638	323	232	94	73	81	108	119	133	140	122	159	255	229	237	335	278	304	167	30	-	1733
1734	T18 Fremdkörper im Verdauungstrakt	6 953	287	1 408	634	451	305	196	262	273	340	306	343	272	347	405	257	275	247	129	144	61	11	-	1734
1735	T19 Fremdkörper im Urogenitaltrakt	635	3	32	33	21	14	29	32	47	50	47	62	46	38	33	30	33	26	23	30	5	1	-	1735
1736	T20-T32 Verbrennungen oder Verätzungen	18 030	1 101	3 884	1 093	1 005	1 043	1 043	963	1 206	1 242	1 011	824	724	664	549	395	351	376	223	231	79	23	-	1736
1737	T20-T25 Verbrennungen oder Verätzungen der äußeren Körperoberfläche, Lokalisation bezeichnet	11 268	697	2 445	691	696	671	655	592	695	759	607	481	396	393	341	260	230	271	156	163	55	14	-	1737
1738	T20 Verbrennung oder Verätzung des Kopfes und des Halses	2 286	107	400	112	189	174	182	130	180	185	150	118	73	71	51	40	43	37	23	13	7	1	-	1738
1739	T21 Verbrennung oder Verätzung des Rumpfes	2 145	157	730	190	92	99	70	70	83	79	81	59	47	50	64	47	56	61	39	53	15	3	-	1739
1740	T22 Verbrennung oder Verätzung der Schulter und des Armes, ausgenommen Handgelenk und Hand	1 614	112	457	65	50	91	85	100	110	117	77	63	56	51	35	23	25	30	23	27	12	5	-	1740
1741	T23 Verbrennung oder Verätzung des Handgelenkes und der Hand	1 820	116	348	64	99	122	112	119	129	168	133	79	62	80	64	34	22	31	24	9	4	1	-	1741
1742	T24 Verbrennung oder Verätzung der Hüfte und des Beines, ausgenommen Knöchelregion und Fuß	2 127	126	270	199	226	122	144	107	123	129	108	99	95	77	67	49	43	68	25	37	11	2	-	1742
1743	T25 Verbrennung oder Verätzung der Knöchelregion und des Fußes	1 276	79	240	61	40	63	62	66	70	81	58	63	63	64	60	67	41	44	22	24	6	2	-	1743
1744	T26-T28 Verbrennungen oder Verätzungen, die auf das Auge und auf innere Organe begrenzt sind	2 341	26	266	109	79	147	174	152	250	234	203	166	161	124	88	50	42	32	12	16	7	3	-	1744
1745	T26 Verbrennung oder Verätzung, begrenzt auf das Auge und seine Anhangsgebilde	1 610	4	42	30	48	93	143	124	214	200	172	146	130	97	65	39	26	23	3	9	1	1	-	1745
1746	T27 Verbrennung oder Verätzung der Atemwege	99	-	6	1	2	9	5	8	11	8	8	5	9	6	6	4	2	2	3	3	-	1	-	1746
1747	T28 Verbrennung oder Verätzung sonstiger innerer Organe	632	22	218	78	29	45	26	20	25	26	23	15	22	21	17	7	14	7	6	4	6	1	-	1747
1748	T29-T32 Verbrennungen oder Verätzungen mehrerer und nicht näher bezeichneter Körperregionen	4 421	378	1 173	293	230	225	214	219	261	249	201	177	167	147	120	85	79	73	55	52	17	6	-	1748
1749	T29 Verbrennungen oder Verätzungen mehrerer Körperregionen	1 193	58	225	72	68	82	68	72	85	73	68	64	53	51	42	29	23	19	19	14	5	3	-	1749
1750	T30 Verbrennung oder Verätzung, Körperregion nicht näher bezeichnet	2 762	278	827	175	134	124	129	133	152	151	115	85	102	84	68	45	49	39	31	31	8	2	-	1750
1751	T31 Verbrennungen, klassifiziert nach dem Ausmaß der betroffenen Körperoberfläche	430	41	119	44	25	16	15	13	22	24	13	26	9	12	8	10	6	11	5	6	4	1	-	1751
1752	T32 Verätzungen, klassifiziert nach dem Ausmaß der betroffenen Körperoberfläche	36	1	2	2	3	3	2	1	2	1	5	2	3	-	2	1	1	4	-	1	-	-	-	1752
1753	T33-T35 Erfrierungen	227	1	2	5	3	10	8	8	13	22	13	20	17	23	16	19	12	16	11	6	1	1	-	1753
1754	T33 Oberflächliche Erfrierung	60	-	-	1	-	3	3	2	7	6	4	4	4	5	6	4	2	5	3	1	-	-	-	1754
1755	T34 Erfrierung mit Gewebeskrose	104	-	1	2	2	3	3	4	5	12	8	11	13	10	4	8	6	6	3	3	-	-	-	1755
1756	T35 Erfrierung mit Beteiligung mehrerer Körperregionen und nicht näher bezeichnete Erfrierung	63	1	1	2	1	4	2	2	1	4	1	5	-	8	6	7	4	5	5	2	1	1	-	1756
1757	T36-T50 Vergiftungen durch Arzneimittel, Drogen und biologisch aktive Substanzen	40 517	454	3 527	384	1 461	5 333	4 110	3 048	3 382	3 505	2 885	2 126	1 339	1 235	1 080	927	1 141	1 513	1 181	1 268	524	94	-	1757
1758	T36 Vergiftung durch systemisch wirkende Antibiotika	219	2	18	5	22	55	23	20	19	13	14	8	1	3	4	5	2	2	1	1	1	-	-	1758
1759	T37 Vergiftung durch sonstige systemisch wirkende Antinfektiva und Antiparasitika	67	2	8	3	2	8	6	4	4	3	2	8	2	3	-	1	3	5	1	2	-	-	-	1759
1760	T38 Vergiftung durch Hormone und deren synthetische Ersatzstoffe und Antagonisten, anderenorts nicht klassifiziert	318	7	43	6	14	31	13	12	12	23	25	25	11	14	16	13	15	13	10	8	6	1	-	1760
1761	T39 Vergiftung durch nichtopioidhaltige Analgetika, Antipyretika und Antirheumatika	3 002	25	175	16	212	832	487	277	252	238	178	105	44	44	26	17	22	15	16	16	4	1	-	1761
1762	T40 Vergiftung durch Betäubungsmittel und Psychodysleptika (Halluzinogene)	2 750	7	70	10	61	437	598	452	383	249	161	62	43	21	30	20	42	44	22	26	10	2	-	1762
1763	T41 Vergiftung durch Anästhetika und therapeutische Gase	133	-	10	1	7	15	14	11	13	9	9	6	6	7	5	4	5	7	1	2	1	-	-	1763
1764	T42 Vergiftung durch Antiepileptika, Sedativa, Hypnotika und Antiparkinsonmittel	9 001	10	174	39	249	914	837	700	903	1 109	909	676	417	372	354	256	285	286	209	203	84	15	-	1764
1765	T43 Vergiftung durch psychotrope Substanzen, anderenorts nicht klassifiziert	3 042	7	77	18	69	359	278	244	337	369	301	233	164	152	104	87	83	68	50	31	10	1	-	1765
1766	T44 Vergiftung durch primär auf das autonome Nervensystem wirkende Arzneimittel	751	13	145	19	45	148	50	26	38	53	43	32	29	18	20	16	17	16	15	7	1	-	-	1766
1767	T45 Vergiftung durch primär systemisch und auf das Blut wirkende Mittel, anderenorts nicht klassifiziert	886	16	109	15	30	71	44	34	27	37	45	29	27	49	54	59	80	79	46	30	4	1	-	1767
1768	T46 Vergiftung durch primär auf das Herz-Kreislaufsystem wirkende Mittel	3 125	13	197	9	19	66	41	20	26	54	35	47	39	49	81	122	253	534	497	667	299	57	-	1768
1769	T47 Vergiftung durch primär auf den Magen-Darmtrakt wirkende Mittel	232	5	37	5	21	37	21	12	12	8	10	9	7	6	9	3	8	6	4	9	3	-	-	1769
1770	T48 Vergiftung durch primär auf die glatte Muskulatur, die Skelettmuskulatur und das Atmungssystem wirkende Mittel	520	24	120	12	10	60	17	23	13	16	20	17	12	13	27	20	30	34	21	24	7	-	-	1770
1771	T49 Vergiftung durch primär auf Haut und Schleimhäute wirkende und in der Augen-, der Hals-Nasen-Ohren- und der Zahnheilkunde angewendete Mittel zur topischen Anwendung	206	13	73	4	7	15	7	6	3	6	2	8	2	9	2	7	4	19	8	5	4	2	-	1771
1772	T50 Vergiftung durch Diuretika und sonstige und nicht näher bezeichnete Arzneimittel, Drogen und biologisch aktive Substanzen	16 265	310	2 271	222	693	2 285	1 674	1 207	1 340	1 318	1 131	861	535	475	348	297	292	385	280	237	90	14	-	1772
1773	T51-T65 Toxische Wirkungen von vorwiegend nicht medizinisch verwendeten Substanzen	36 195	968	3 351	1 657	2 992	3 781	2 424	2 021	2 729	2 929	2 796	2 363	1 729	1 874	1 651	954	709	558	276	272	131	29	-	1773
1774	T51 Toxische Wirkung von Alkohol	8 971	9	66	10	689	1 664	732	500	695	910	960	835	509	545	418	212	106	63	18	21	7	2	-	1774
1775	T52 Toxische Wirkung von organischen Lösungsmitteln	686	38	388	23	19	31	23	26	24	19	15	23	16	9	11	5	6	5	2	2	1	-	-	1775
1776	T53 Toxische Wirkung von halogenierten aliphatischen und aromatischen Kohlenwasserstoffen	119	1	16	4	2	9	9	16	13	10	6	16												

Lfd. Nr.	Diagnose/Behandlungsanlass ¹⁾ Pos.-Nr. der ICD-10	Insgesamt	davon im Alter von ... bis unter ... Jahren																				95 und mehr	unbe- kannt	Lfd. Nr.
			unter 1 Jahr	1 - 5	5 - 10	10 - 15	15 - 20	20 - 25	25 - 30	30 - 35	35 - 40	40 - 45	45 - 50	50 - 55	55 - 60	60 - 65	65 - 70	70 - 75	75 - 80	80 - 85	85 - 90	90 - 95			
1811	T90-T98 Folgen von Verletzungen, Vergiftungen und sonstigen Auswirkungen äußerer Ursachen	21 262	23	199	298	612	1 234	1 412	1 428	1 927	2 234	2 083	1 888	1 725	1 773	1 389	869	777	646	326	292	107	20	-	1811
1812	T90 Folgen von Verletzungen des Kopfes	1 565	13	53	42	49	117	143	140	174	158	146	112	93	92	88	47	35	23	12	17	10	1	-	1812
1813	T91 Folgen von Verletzungen des Halses und des Rumpfes	1 100	-	4	8	11	43	59	59	86	120	101	119	97	99	81	74	44	42	30	17	6	-	-	1813
1814	T92 Folgen von Verletzungen der oberen Extremität	8 666	1	57	129	281	490	636	632	848	985	909	835	734	767	513	295	238	172	80	53	8	3	-	1814
1815	T93 Folgen von Verletzungen der unteren Extremität	7 143	1	17	55	169	396	370	436	600	715	668	632	597	576	527	341	343	300	153	172	62	13	-	1815
1816	T94 Folgen von Verletzungen mehrerer oder nicht näher bezeichneter Körperregionen	1 096	1	8	11	21	59	84	73	121	123	125	104	106	100	64	35	22	17	13	5	2	2	-	1816
1817	T95 Folgen von Verbrennungen, Verätzungen oder Erfrierungen	603	-	31	35	58	70	71	40	37	53	52	26	32	32	20	8	10	10	8	8	1	1	-	1817
1818	T96 Folgen einer Vergiftung durch Arzneimittel, Drogen und biologisch aktive Substanzen	237	3	25	3	6	35	23	8	19	15	26	8	3	8	9	6	16	5	6	5	-	-	-	1818
1819	T97 Folgen toxischer Wirkungen von vorwiegend nicht medizinisch verwendeten Substanzen	31	-	-	-	2	1	1	3	3	4	2	1	2	2	3	2	-	1	-	3	1	-	-	1819
1820	T98 Folgen sonstiger und nicht näher bezeichneter Wirkungen äußerer Ursachen	821	4	4	15	15	23	25	37	39	61	54	51	61	97	85	58	79	65	25	11	12	-	-	1820
1821	Z00-Z99 ²⁾ Faktoren, die den Gesundheitszustand beeinflussen und zur Inanspruchnahme des Gesundheitswesens führen	105 683	696	734	1 040	1 432	2 521	3 393	5 792	12 248	16 326	11 251	6 593	5 599	7 317	8 950	7 083	6 647	4 844	1 761	1 114	300	42	-	1821
1822	Z00-Z13 Personen, die das Gesundheitswesen zur Untersuchung und Abklärung in Anspruch nehmen	516	-	1	1	-	2	3	6	12	17	24	26	34	58	84	76	80	59	23	10	-	-	-	1822
1823	Z00 Allgemeinuntersuchung und Abklärung bei Personen ohne Beschwerden oder angegebene Diagnose	-	-	-	-	-	-	-	-	-	-	-	-	-	-	-	-	-	-	-	-	-	-	-	1823
1824	Z12 Spezielles Screening auf Neubildungen	516	-	1	1	-	2	3	6	12	17	24	26	34	58	84	76	80	59	23	10	-	-	-	1824
1825	Z20-Z29 Personen mit potentiellen Gesundheitsrisiken hinsichtlich übertragbarer Krankheiten	2 399	267	106	109	57	39	42	54	112	181	135	163	173	177	248	211	211	76	25	11	1	1	-	1825
1826	Z20 Kontakt mit und Exposition gegenüber übertragbaren Krankheiten	646	92	68	64	33	20	13	18	41	84	55	38	32	38	25	8	6	2	3	4	1	1	-	1826
1827	Z21 Asymptomatische HIV-Infektion (Humane Immundefizienz-Virusinfektion)	259	13	4	25	11	4	13	18	42	42	23	27	9	14	6	4	3	1	-	-	-	-	-	1827
1828	Z22 Keimträger von Infektionskrankheiten	62	5	5	3	2	2	2	4	3	7	7	4	1	3	2	3	5	2	1	1	-	-	-	1828
1829	Z23 Notwendigkeit der Impfung (Immunisierung) gegen einzelne bakterielle Krankheiten	5	1	-	-	1	1	-	-	-	-	-	1	-	1	-	-	-	-	-	-	-	-	-	1829
1830	Z24 Notwendigkeit der Impfung (Immunisierung) gegen bestimmte einzelne Viruskrankheiten	135	111	3	-	2	1	6	3	2	3	-	-	-	-	2	-	1	-	-	1	-	-	-	1830
1831	Z25 Notwendigkeit der Impfung (Immunisierung) gegen andere einzelne Viruskrankheiten	38	13	4	4	2	-	-	-	4	1	-	1	-	2	2	3	-	2	-	-	-	-	-	1831
1832	Z26 Notwendigkeit der Impfung (Immunisierung) gegen andere einzelne Infektionskrankheiten	32	12	4	-	1	2	-	1	-	-	-	1	1	3	-	2	1	-	3	1	-	-	-	1832
1833	Z27 Notwendigkeit der Impfung (Immunisierung) gegen Kombinationen von Infektionskrankheiten	25	8	12	1	2	-	-	-	-	-	1	-	-	-	-	-	1	-	-	-	-	-	-	1833
1834	Z29 Notwendigkeit von anderen prophylaktischen Maßnahmen	1 197	12	6	12	3	9	8	10	20	44	49	91	130	118	211	192	191	71	16	4	-	-	-	1834
1835	Z30-Z39 Personen, die das Gesundheitswesen im Zusammenhang mit Problemen der Reproduktion in Anspruch nehmen	36 430	245	2	5	10	424	1 482	3 699	9 278	12 396	7 129	1 527	163	38	14	10	4	2	1	-	-	1	-	1835
1836	Z30 Kontrazeptive Maßnahmen	29 355	1	-	4	1	47	261	1 965	7 216	11 259	6 878	1 497	158	37	14	9	4	2	1	-	-	1	-	1836
1837	Z31 Fertilisationsfördernde Maßnahmen	967	-	1	-	-	11	52	176	341	276	90	16	2	1	-	1	-	-	-	-	-	-	-	1837
1838	Z32 Untersuchung und Test zur Feststellung einer Schwangerschaft	358	-	-	-	1	36	90	88	80	47	14	1	1	-	88	-	41	-	-	-	-	-	-	1838
1839	Z34 Überwachung einer normalen Schwangerschaft	2 094	-	-	-	5	160	467	576	567	274	40	4	1	-	-	-	-	-	-	-	-	-	-	1839
1840	Z35 Überwachung einer Risikoschwangerschaft	2 061	-	-	1	1	118	402	523	601	337	70	8	-	-	-	-	-	-	-	-	-	-	-	1840
1841	Z37 Resultat der Entbindung	717	244	1	-	2	17	70	136	170	59	17	-	1	-	-	-	-	-	-	-	-	-	-	1841
1842	Z39 Postpartale Betreuung und Untersuchung der Mutter	878	-	-	-	-	35	140	235	303	144	20	1	-	-	-	-	-	-	-	-	-	-	-	1842
1843	Z40-Z54 Personen, die das Gesundheitswesen zum Zwecke spezifischer Maßnahmen und zur medizinischen Betreuung in Anspruch nehmen	48 590	86	272	590	964	1 674	1 569	1 715	2 301	3 026	3 171	3 906	4 059	5 245	6 321	4 717	4 296	2 947	943	602	160	26	-	1843
1844	Z42 Nachbehandlung unter Anwendung plastischer Chirurgie	449	1	8	7	6	13	16	29	29	47	47	52	49	48	38	26	14	10	4	4	1	-	-	1844
1845	Z43 Versorgung künstlicher Körperöffnungen	858	10	26	7	10	7	10	4	18	17	23	30	40	58	90	86	99	119	78	80	35	11	-	1845
1846	Z44 Versorgen mit und Anpassen einer Ektoprothese	258	2	1	3	1	9	4	5	14	22	10	23	30	25	32	29	13	24	4	7	-	-	-	1846
1847	Z45 Anpassung und Handhabung eines implantierten medizinischen Gerätes	1 482	1	10	10	4	-	8	8	11	19	14	27	46	72	123	162	228	329	193	168	44	5	-	1847
1848	Z46 Versorgen mit und Anpassen von anderen medizinischen Geräten oder Hilfsmitteln	152	2	3	3	6	2	1	3	8	6	4	4	9	10	10	10	16	25	8	13	7	2	-	1848
1849	Z47 Andere orthopädische Nachbehandlung	20 251	4	114	438	799	1 456	1 300	1 305	1 538	1 754	1 604	1 645	1 537	1 749	1 761	1 158	960	693	242	156	36	2	-	1849
1850	Z48 Andere Nachbehandlung nach chirurgischem Eingriff	1 123	4	12	10	18	20	18	39	35	43	50	54	72	101	152	125	147	139	40	29	12	3	-	1850
1851	Z49 Dialysebehandlung	636	-	2	2	6	8	8	8	21	24	27	30	29	48	89	76	113	77	41	23	4	-	-	1851
1852	Z51 Sonstige medizinische Behandlung	21 747	59	75	79	82	121	140	183	441	844	1 186	1 878	2 090	2 979	3 927	2 987	2 683	1 518	331	121	20	3	-	1852
1853	Z52 Spender von Organen oder Geweben	1 588	1	20	29	31	32	63	127	180	245	204	160	157	153	96	57	22	9	1	1	-	-	-	1853
1854	Z53 Personen, die Einrichtungen des Gesundheitswesens wegen spezifischer Maßnahmen aufgesucht haben, die aber nicht durchgeführt wurden	46	2	1	2	1	6	1	4	6	5	2	3	-	2	3	1	1	4	1	-	1	-	-	1854
1855	Z70-Z76 Personen, die das Gesundheitswesen aus sonstigen Gründen in Anspruch nehmen	-	-	-	-	-	-	-	-	-	-	-	-	-	-	-	-	-	-	-	-	-	-	-	1855
1856	Z80-Z99 Personen mit potentiellen Gesundheitsrisiken aufgrund der Familien- oder Eigenanamnese und bestimmte Zustände, die den Gesundheitszustand beeinflussen	17 748	98	353	335	401	382	297	318	545	706	792	971	1 170	1 799	2 283	2 069	2 056	1 760	769	491	139	14	-	1856
1857	Z88 Allergie gegenüber Arzneimitteln, Drogen oder biologisch aktiven Substanzen in der Eigenanamnese	356	-	10	16	25	11	17	15	20	35	31	22	19	33	21	29	19	17	9	6	1	-	-	1857
1858	Z89 Extremitätenverlust	345	-	4	5	11	5	9	6	19	24	23	22	18	23	39	47	33	32	15	5	5	-	-	1858
1859	Z90 Verlust von Organen, anderenorts nicht klassifiziert	279	1	5	2	1	13	6	7	14	10	24	25	34	30	36	23	20	20	5	3	-	-	-	1859
1860	Z92 Medizinische Behandlung in der Eigenanamnese	266	2	1	1	-	5	3	4	10	5	10	11	12	31	41	35	43	34	14	1	3	-	-	1860
1861	Z93 Vorhandensein einer künstlichen Körperöffnung	1 622	23	17	17	11	22	24	15	44	61	72	100	120	163	236	210	201	142	69	54	19	2	-	1861
1862	Z94 Zustand nach Organ- oder Gewebetransplantation	5 276	48	253	233	263	235	129	150	248	318	355	406	493	728	721	384	185	67	33	22	5	-	-	1862
1863	Z95 Vorhandensein von kardialen oder vaskulären Implantaten oder Transplantaten	3 495	1	3	3	6	15	14	15	15	42	75	139	165	333	520	635	679	523	195	95	19	3	-	1863
1864	Z96 Vorhandensein von anderen funktionellen Implantaten	3 906	4	32	31	27	14	28	35	56	61	62	96	139	242	398	519	666	763	378	269	77	9	-	1864
1865	Z98 Sonstige Zustände nach chirurgischem Eingriff	1 629	18	25	24	50	60	62	63	94	130	121	121	123	170	185	108	125	93	31	20	6	-	-	1865
1866	Z99 Abhängigkeit von unterstützenden Apparaten, medizinischen Geräten oder Hilfsmitteln, anderenorts nicht klassifiziert	574	1	3	3	7	2	5	8	25	20	19	29	47	46	86	79	85	69	20	16	4	-	-	1866
1867	Unbekannt	34 507	6 360	2 429	2 427	4 198	841	960	1 265	1 545	1 552	1 249	1 205	1 236	1 509	1 700	1 390	1 492	1 302	791	723	257	45	31	1867

1) Nur ICD-10 kodierte Fälle.

2) Ohne Z38: gesunde Neugeborene.

4 Aus dem Krankenhaus entlassene vollstationäre Patientinnen und Patienten (einschl.Sterbe- und Stundenfälle) 2000 nach ausgewählten Diagnosen und Ländern (Behandlungsort)

Europäische Kurztliste

4.1 Ins gesamt

4.1.1 Anzahl

Lfd. Nr.	Diagnose/Behandlungsanlass ¹⁾ Pos.-Nr. der ICD-10	Deutschland	Baden-Württemberg	Bayern	Berlin	Brandenburg	Bremen	Hamburg	Hessen	Mecklenburg-Vorpommern	Niedersachsen	Nordrhein-Westfalen	Rheinland-Pfalz	Saarland	Sachsen	Sachsen-Anhalt	Schleswig-Holstein	Thüringen	Lfd. Nr.
1	Insgesamt	17 187 527	1 973 073	2 646 630	697 960	492 299	193 412	391 821	1 192 653	397 922	1 549 609	3 962 909	851 235	269 851	893 234	583 802	562 974	528 143	1
2	A00-T98 Krankheiten, Verletzungen und Vergiftungen	17 043 722	1 952 124	2 619 275	693 146	488 671	192 583	390 665	1 179 788	394 740	1 537 820	3 937 295	842 183	268 386	885 671	583 285	553 462	524 628	2
3	A00-B99 Bestimmte infektiöse u. parasitäre Krankheiten	329 936	39 212	50 437	12 935	8 413	3 472	7 503	22 303	8 420	31 685	78 340	17 166	4 623	15 822	10 711	9 763	9 131	3
4	A15-A19, B90 Tuberkulose einschl. ihrer Folgezustände	12 678	1 420	1 818	576	298	169	261	1 004	342	927	3 097	527	213	492	605	545	384	4
5	A39 Meningokokkeninfektion	1 266	160	166	64	32	17	37	61	37	120	366	43	22	47	30	34	30	5
6	B15-B19 Virushepatitis	17 283	2 241	2 776	763	234	148	464	1 508	247	1 335	4 618	1 061	308	626	350	337	267	6
7	B20-B24 HIV-Krankheit (Humane Immundefizienz-Viruskrankheit)	6 054	586	785	1 145	15	135	335	771	20	263	1 532	225	49	85	27	52	29	7
8	C00-D48 Neubildungen	2 104 721	243 452	313 032	97 847	57 065	27 252	52 530	138 443	50 306	169 359	487 051	91 697	35 683	122 003	78 245	70 122	70 634	8
9	C00-C97 Bösartige Neubildungen	1 693 566	196 585	251 613	79 678	44 169	22 632	43 420	109 349	38 884	135 312	396 791	72 771	29 183	97 593	62 990	56 522	56 074	9
10	C00-C14 Bösartige Neubildungen der Lippe, Mundhöhle und des Pharynx	48 805	6 787	6 692	2 144	1 372	811	1 490	3 410	1 160	4 181	11 448	2 289	1 103	2 034	1 001	1 405	1 478	10
11	C15 Bösartige Neubildung des Ösophagus	24 469	2 685	3 545	1 016	536	429	705	1 845	566	2 495	6 131	1 023	416	1 019	666	761	631	11
12	C16 Bösartige Neubildung des Magens	55 026	5 740	8 497	2 034	1 478	765	1 272	3 268	1 706	4 535	12 804	2 271	769	4 034	2 518	1 415	1 920	12
13	C18 Bösartige Neubildung des Dickdammes	151 759	16 609	23 187	4 999	3 969	2 533	2 648	10 095	2 584	12 153	36 853	7 253	2 769	9 995	5 917	4 986	5 209	13
14	C19-C21 Bösartige Neubildung des Rektums und des Anus	100 945	11 101	17 189	3 753	2 999	1 747	1 591	6 015	1 963	7 663	22 038	4 041	1 531	7 267	4 521	3 535	3 991	14
15	C22 Bösartige Neubildung der Leber und der intrahepatischen Gallengänge	19 969	2 505	3 474	1 163	467	183	401	1 164	441	1 532	4 158	1 289	366	1 221	708	393	504	15
16	C25 Bösartige Neubildung des Pankreas	43 261	5 411	7 219	1 992	1 103	625	988	2 996	939	3 185	9 128	2 082	746	2 781	1 491	1 113	1 462	16
17	C32-C34 Bösartige Neubildung des Larynx, der Trachea, der Bronchien u. der Lunge	199 439	18 521	28 093	11 028	6 687	3 205	5 175	11 375	5 922	16 669	48 458	8 141	4 449	9 676	7 385	7 710	6 945	17
18	C43 Bösartiges Melanom der Haut	23 449	2 357	3 640	1 167	512	367	521	1 560	851	1 536	5 125	946	585	1 562	891	962	867	18
19	C50 Bösartige Neubildung der Brustdrüse (Mamma)	256 826	30 491	39 553	12 508	5 369	2 929	8 035	18 918	5 063	19 973	61 424	11 084	4 115	12 646	9 810	8 128	6 780	19
20	C53 Bösartige Neubildung der Cervix uteri	21 709	2 105	2 828	1 145	660	270	481	1 273	820	1 833	4 750	644	485	1 423	1 196	708	1 088	20
21	C54-C55 Bösartige Neubildung des Corpus uteri und des Uterus, Teil n.n.bez.	23 417	2 776	3 614	839	630	253	384	1 570	626	2 165	4 604	925	602	1 429	1 035	1 066	899	21
22	C61 Bösartige Neubildung der Prostata	81 749	10 193	13 107	3 204	1 661	658	2 340	6 787	1 259	7 224	19 226	4 481	1 389	3 858	1 897	2 332	2 133	22
23	C67 Bösartige Neubildung der Harnblase	93 109	10 363	10 499	3 928	2 939	737	2 710	5 534	2 528	7 853	24 076	4 755	1 329	5 847	3 494	3 520	2 997	23
24	C81-C96 Bösartige Neubildung des lymphatischen, blutbildenden und verwandten Gewebes	181 968	23 148	26 291	9 155	4 587	2 586	4 525	10 621	4 338	13 271	43 839	6 981	3 202	10 495	5 788	6 398	6 743	24
25	D50-D89 Krankheiten des Blutes und der blutbildenden Organe sowie bestimmte Störungen mit Beteiligung des Immunsystems	106 089	12 414	15 831	4 638	3 176	1 124	2 438	7 755	2 571	10 359	24 068	4 540	1 728	5 025	3 495	3 554	3 373	25
26	E00-E90 Endokrine, Ernährungs- und Stoffwechselkrankheiten	491 764	55 479	70 292	17 930	16 214	5 050	10 814	33 554	15 095	43 090	115 930	21 492	7 873	28 181	19 516	14 188	17 066	26
27	E10-E14 Diabetes mellitus	212 863	24 360	27 046	6 827	7 214	2 309	3 718	13 976	8 027	19 142	51 213	8 214	2 915	14 063	9 341	6 322	7 876	27
28	F00-F99 Psychische und Verhaltensstörungen	926 300	104 406	133 001	44 184	28 621	10 671	19 374	64 865	22 751	86 975	222 541	41 588	14 461	44 735	31 898	32 222	24 007	28
29	F10 Psychische und Verhaltensstörungen durch Alkohol	280 622	29 549	39 274	14 103	11 408	2 953	4 337	16 014	10 382	27 847	63 891	11 236	3 506	16 008	11 919	10 213	7 982	29
30	F11-F16, F18-F19 Psychische und Verhaltensstörungen durch andere psychotrope Substanzen	85 326	8 719	12 044	3 082	931	1 015	1 678	8 847	1 133	9 788	24 709	3 105	1 312	2 707	1 660	3 120	1 476	30
31	G00-G99 Krankheiten des Nervensystems	648 072	69 277	90 335	27 563	19 886	7 149	16 199	42 060	15 299	57 091	160 119	32 523	11 563	32 259	22 336	21 589	22 824	31
32	G00-G03 Meningitis	14 649	1 786	2 092	586	277	210	376	1 339	318	1 564	3 521	683	282	477	336	586	216	32
33	H00-H59 Krankheiten des Auges und der Augenanhangsgebilde	420 426	53 821	66 530	21 818	8 461	5 676	13 461	24 298	8 599	39 026	84 163	19 816	10 286	23 289	13 691	15 697	11 794	33
34	H60-H95 Krankheiten des Ohres und des Warzenfortsatzes	191 999	22 607	27 866	5 642	5 081	2 362	4 956	13 454	5 084	18 692	46 266	10 987	3 131	9 383	6 082	5 073	5 333	34
35	I00-I99 Krankheiten des Kreislaufsystems	2 818 895	304 611	405 896	117 055	86 039	29 112	63 361	212 240	66 139	246 063	661 978	147 913	51 195	159 205	97 867	81 865	88 356	35
36	I20-I25 Ischämische Herzkrankheiten	915 754	94 154	122 884	38 098	25 314	9 512	20 949	75 072	22 907	77 302	230 314	48 098	19 983	52 704	27 811	25 660	24 992	36
37	I30-I33, I39-I52 Sonstige Herzkrankheiten	618 277	65 080	88 860	26 179	20 555	6 169	13 401	44 121	14 215	57 635	141 737	33 491	10 880	35 658	22 734	17 167	20 395	37
38	I60-I69 Zerebrovaskuläre Krankheiten	400 738	41 485	57 589	16 702	13 309	4 762	9 663	29 424	8 990	38 226	84 753	19 646	7 510	26 148	16 156	12 002	14 373	38
39	J00-J99 Krankheiten des Atmungssystems	1 089 252	120 812	167 031	39 418	29 576	12 600	23 345	72 066	26 271	105 132	266 456	60 364	17 707	48 802	38 156	31 306	30 210	39
40	J10-J11 Grippe	8 433	944	1 517	175	342	48	82	353	324	600	1 511	488	86	864	324	259	516	40
41	J12-J18 Pneumonie	242 230	25 863	35 941	10 425	6 746	3 127	5 660	16 999	6 287	24 400	57 555	13 738	4 287	10 361	8 053	6 747	6 041	41
42	J40-J47 Chronische Krankheiten der unteren Atemwege	200 228	18 482	30 094	7 640	5 473	2 229	4 169	13 283	4 866	18 715	55 659	10 557	3 222	7 986	6 138	6 023	5 692	42
43	J45-J46 Asthma	48 929	5 698	7 754	1 195	1 520	556	1 120	3 197	1 007	4 839	12 517	2 408	748	1 765	1 817	1 530	1 258	43
44	K00-K93 Krankheiten des Verdauungssystems	1 704 716	190 298	253 055	69 878	51 209	17 776	35 928	119 669	39 970	155 437	395 964	87 899	25 735	91 015	61 135	54 891	54 857	44
45	K25-K28 Ulcus ventriculi, duodeni, pepticum, pepticum jejuni	88 712	8 345	12 059	3 215	2 988	997	1 679	5 823	2 175	8 616	22 580	5 039	1 295	4 925	3 344	2 836	2 796	45
46	K70, K73-K74 Alkoholische Leberkrankheit, Chronische Leberkrankheit, Fibrose und Leberzirrhose	56 419	6 436	8 088	3 112	2 359	572	1 246	3 323	1 756	4 173	11 469	2 504	793	4 373	2 701	1 363	2 151	46
47	L00-L99 Krankheiten der Haut und der Unterhaut	241 796	26 004	39 036	9 543	6 537	2 777	5 408	17 067	5 561	21 845	58 237	11 012	3 266	11 777	8 112	7 551	8 063	47
48	M00-M99 Krankheiten des Muskel-Skelett-Systems und des Bindegewebes	1 264 040	133 614	220 788	48 058	34 452	15 754	30 088	84 149	23 556	117 234	292 992	61 190	16 860	56 330	37 061	54 339	37 575	48
49	M05-M06, M15-M19 Polyarthritis und Arthrose	338 774	38 499	58 133	10 269	8 679	3 950	8 316	23 426	5 281	33 231	76 282	15 918	3 720	17 911	10 252	14 629	10 278	49
50	N00-N99 Krankheiten des Urogenitalsystems	1 093 521	131 530	164 966	39 185	34 846	9 938	24 341	73 970	26 072	96 562	247 315	58 377	16 873	58 898	40 261	35 911	34 476	50
51	N00-N29 Krankheiten der Niere	331 659	37 570	48 151	11 844	10 101	3 077	8 278	21 966	7 734	31 513	77 532	17 013	5 796	17 386	12 410	11 046	10 242	51
52	O00-O99 Schwangerschaft, Geburt und Wochenbett	1 103 446	147 988	168 587	44 188	27 188	12 118	24 438	84 268	22 132	105 236	254 369	53 348	13 793	50 813	30 350	35 873	28 577	52
53	P00-P96 Bestimmte Zustände, die ihren Ursprung in der Perinatalperiode haben	114 560	13 290	16 572	4 598	2 955	2 118	3 400	6 123	3 438	11 097	27 232	4 991	1 946	6 275	3 633	3 950	2 942	53
54	Q00-Q99 Angeborene Fehlbildungen, Deformitäten und Chromosomenanomalien	131 469	17 661	20 842	7 323	2 133	2 151	4 916	8 109	2 507	11 197	30 477	5 243	2 003	6 137	3 457	3 911	3 402	54
55	Q00-Q07 Angeborene Fehlbildungen des Nervensystems	5 291	825	1 026	201	79	80	217	276	123	433	968	337	57	291	122	126	130	55
56	Q20-Q28 Angeborene Fehlbildungen des Kreislaufsystems	26 058	4 822	3 759	2 174	279	227	911	1 832	422	1 835	5 491	795	395	1 189	726	797	404	56

4 Aus dem Krankenhaus entlassene vollstationäre Patientinnen und Patienten (einschl.Sterbe- und Stundenfälle) 2000 nach ausgewählten Diagnosen und Ländern (Behandlungsort)

Europäische Kurztliste

4.1 Ins gesamt

4.1.2 Ver weildauer

Lfd. Nr.	Diagnose/Behandlungsanlass ¹⁾ Pos.-Nr. der ICD-10	Deutschland	Baden-Württemberg	Bayern	Berlin	Brandenburg	Bremen	Hamburg	Hessen	Mecklenburg-Vorpommern	Niedersachsen	Nordrhein-Westfalen	Rheinland-Pfalz	Saarland	Sachsen	Sachsen-Anhalt	Schleswig-Holstein	Thüringen	Lfd. Nr.
1	Insgesamt	9,7	9,6	9,7	10,3	9,9	9,4	10,2	9,6	8,4	9,5	9,9	9,2	8,9	10,3	9,4	9,2	9,9	1
2	A00-T98 Krankheiten, Verletzungen und Vergiftungen	9,7	9,7	9,7	10,3	10,0	9,4	10,2	9,6	8,4	9,5	9,9	9,2	9,0	10,4	9,4	9,3	9,9	2
3	A00-B99 Bestimmte infektiöse u. parasitäre Krankheiten	9,1	8,6	9,4	10,9	8,9	9,3	9,7	9,0	7,7	8,1	9,0	7,9	8,5	10,3	9,5	12,0	9,1	3
4	A15-A19, B90 Tuberkulose einschl. ihrer Folgezustände	30,2	29,2	39,6	26,9	26,6	28,7	21,7	28,6	23,0	31,6	28,4	23,5	16,6	37,3	32,8	33,7	23,7	4
5	A39 Meningokokkeninfektion	12,4	13,1	11,5	13,1	13,1	14,7	14,5	11,9	14,0	10,5	12,2	10,1	9,4	17,7	14,5	11,1	13,9	5
6	B15-B19 Virushepatitis	7,1	6,5	6,2	8,6	7,7	8,5	9,3	5,5	6,0	7,3	7,7	5,8	5,2	9,5	8,5	9,4	8,9	6
7	B20-B24 HIV-Krankheit (Humane Immundefizienz-Viruskrankheit)	15,1	13,6	14,4	17,3	10,3	13,6	17,8	13,1	12,5	12,7	15,5	13,5	15,3	17,4	17,0	16,7	7,2	7
8	C00-D48 Neubildungen	9,3	9,2	9,2	9,9	9,8	8,9	9,5	8,9	8,5	9,4	9,6	9,0	8,9	10,4	8,7	8,6	9,4	8
9	C00-C97 Bösartige Neubildungen	9,7	9,5	9,5	10,3	10,3	9,1	9,9	9,2	8,8	9,7	9,9	9,3	9,1	10,9	8,9	9,0	9,7	9
10	C00-C14 Bösartige Neubildungen der Lippe, Mundhöhle und des Pharynx	11,8	11,2	12,3	13,6	11,6	11,0	13,9	10,3	13,0	10,9	11,3	11,1	12,1	15,8	13,6	9,6	12,5	10
11	C15 Bösartige Neubildung des Ösophagus	11,4	10,8	11,1	15,7	13,3	10,3	13,6	9,9	11,7	10,4	11,2	11,5	12,3	13,8	12,4	10,5	11,7	11
12	C16 Bösartige Neubildung des Magens	11,9	11,9	12,6	13,3	13,3	9,9	11,5	11,7	10,1	11,7	11,9	12,3	10,0	12,0	10,7	11,9	11,6	12
13	C18 Bösartige Neubildung des Dickdammes	10,0	10,1	9,9	12,7	9,9	7,6	12,2	9,6	9,5	10,9	10,3	10,1	8,4	9,4	8,1	9,0	8,9	13
14	C19-C21 Bösartige Neubildung des Rektums und des Anus	10,4	10,7	9,7	12,4	11,1	6,7	13,6	10,9	10,1	11,1	10,7	11,7	10,7	11,0	8,7	8,0	9,9	14
15	C22 Bösartige Neubildung der Leber und der intrahepatischen Gallengänge	10,3	10,0	9,8	11,6	12,5	9,6	9,6	9,3	9,5	10,5	10,8	8,3	9,6	11,6	9,3	9,0	11,5	15
16	C25 Bösartige Neubildung des Pankreas	10,6	10,3	10,3	11,9	10,7	8,8	13,4	10,1	10,1	10,8	11,4	10,1	9,2	10,3	9,9	10,5	9,8	16
17	C32-C34 Bösartige Neubildung des Larynx, der Trachea, der Bronchien u. der Lunge	10,5	10,6	9,3	12,2	10,8	12,1	9,2	10,4	9,7	10,5	10,9	9,3	9,2	12,9	10,5	8,9	10,0	17
18	C43 Bösartiges Melanom der Haut	8,3	7,9	8,9	9,7	8,9	6,7	9,4	7,9	5,7	8,3	8,6	8,5	8,2	8,9	7,5	5,7	8,0	18
19	C50 Bösartige Neubildung der Brustdrüse (Mamma)	6,9	7,1	7,2	6,4	7,4	7,5	5,6	6,1	5,7	7,4	7,2	6,5	6,4	7,9	5,5	6,4	6,8	19
20	C53 Bösartige Neubildung der Cervix uteri	9,8	9,9	10,2	11,7	10,9	7,4	10,9	8,9	7,8	8,6	9,5	10,1	8,5	12,7	9,4	7,5	10,3	20
21	C54-C55 Bösartige Neubildung des Corpus uteri und des Uterus, Teil n.n.bez.	11,5	11,9	11,1	14,0	14,1	12,5	13,1	10,7	9,3	10,1	11,5	11,7	7,9	14,7	12,3	7,7	13,3	21
22	C61 Bösartige Neubildung der Prostata	10,4	10,7	10,9	10,3	11,1	10,4	10,6	9,4	9,6	10,5	11,0	9,8	10,0	9,6	9,6	7,6	11,9	22
23	C67 Bösartige Neubildung der Harnblase	8,6	8,1	9,4	8,8	8,5	8,4	8,8	8,8	6,8	8,7	8,8	8,0	8,6	8,8	8,4	6,3	8,6	23
24	C81-C96 Bösartige Neubildung des lymphatischen, blutbildenden und verwandten Gewebes	9,8	9,4	9,0	9,7	10,3	9,1	11,2	9,8	8,8	9,8	9,6	9,2	9,0	12,5	9,8	12,8	9,7	24
25	D50-D89 Krankheiten des Blutes und der blutbildenden Organe sowie bestimmte Störungen mit Beteiligung des Immunsystems	9,3	8,9	9,3	10,2	9,1	9,7	10,2	8,8	8,1	8,7	9,6	9,3	8,1	11,3	9,4	8,1	9,3	25
26	E00-E90 Endokrine, Ernährungs- und Stoffwechselkrankheiten	10,5	10,7	10,6	11,0	10,8	9,3	9,1	9,9	9,4	10,3	10,5	9,8	9,4	12,0	10,5	9,9	11,2	26
27	E10-E14 Diabetes mellitus	14,4	14,7	15,3	15,2	15,0	12,3	13,6	13,5	12,1	14,2	14,1	14,0	13,9	16,3	13,6	13,1	15,4	27
28	F00-F99 Psychische und Verhaltensstörungen	23,8	25,6	26,2	22,5	21,5	24,7	25,5	23,9	17,3	22,6	23,7	23,1	18,8	24,7	20,6	23,7	24,3	28
29	F10 Psychische und Verhaltensstörungen durch Alkohol	11,6	12,4	14,3	11,6	11,9	13,1	12,8	10,0	9,1	9,4	11,9	9,4	9,6	12,5	9,0	11,1	13,1	29
30	F11-F16, F18-F19 Psychische und Verhaltensstörungen durch andere psychotrope Substanzen	12,7	11,6	16,7	11,0	10,6	12,5	14,1	12,2	11,4	11,2	12,8	10,0	10,2	11,4	11,0	13,9	12,9	30
31	G00-G99 Krankheiten des Nervensystems	9,3	10,8	8,9	9,5	9,1	7,7	8,8	9,9	7,0	8,0	9,8	8,4	8,4	9,2	8,7	10,1	8,3	31
32	G00-G03 Meningitis	8,7	7,6	9,1	7,2	10,2	7,2	7,8	6,7	8,7	7,2	8,7	7,4	7,6	10,2	9,6	21,6	9,3	32
33	H00-H59 Krankheiten des Auges und der Augenanhangsgebilde	4,2	4,4	4,1	4,1	4,4	4,4	5,0	4,5	5,1	4,1	4,1	3,4	4,3	5,0	4,4	2,7	4,5	33
34	H60-H95 Krankheiten des Ohres und des Warzenfortsatzes	6,7	6,0	6,5	6,7	7,5	6,8	6,8	8,7	7,2	6,4	6,3	6,4	6,6	7,8	7,5	5,5	7,6	34
35	I00-I99 Krankheiten des Kreislaufsystems	10,3	10,4	10,6	10,9	10,6	9,6	10,8	9,6	8,7	10,5	10,3	9,8	9,2	10,9	10,8	10,3	11,0	35
36	I20-I25 Ischämische Herzkrankheiten	7,8	7,7	8,3	8,0	8,1	6,5	7,2	6,9	7,0	8,0	7,8	7,8	6,6	7,8	9,0	8,2	9,0	36
37	I30-I33, I39-I52 Sonstige Herzkrankheiten	11,4	11,2	11,7	12,0	11,6	9,7	11,2	10,6	9,7	11,2	11,8	11,2	10,9	12,0	11,6	11,1	11,8	37
38	I60-I69 Zerebrovaskuläre Krankheiten	14,7	14,9	14,7	16,2	14,8	14,5	18,5	15,1	11,3	15,3	14,5	13,0	13,2	14,8	13,7	16,1	14,1	38
39	J00-J99 Krankheiten des Atmungssystems	8,5	8,0	8,6	9,8	8,9	8,6	8,8	8,5	8,2	8,1	8,6	7,9	8,5	9,5	8,6	8,0	8,5	39
40	J10-J11 Grippe	7,6	7,8	7,8	9,1	6,4	6,6	6,5	7,1	6,4	6,9	7,6	7,1	7,3	9,1	9,2	6,1	6,4	40
41	J12-J18 Pneumonie	12,5	12,2	12,7	13,4	13,1	11,3	12,7	11,9	11,3	11,8	12,8	11,4	12,1	14,1	12,3	12,1	12,6	41
42	J40-J47 Chronische Krankheiten der unteren Atemwege	11,3	10,9	12,0	11,9	11,5	10,3	10,0	10,7	10,4	10,5	11,5	11,1	10,9	12,4	10,8	10,7	11,2	42
43	J45-J46 Asthma	7,9	7,4	9,5	8,2	7,7	7,0	6,5	7,5	6,9	7,2	7,7	7,9	7,2	8,6	7,9	7,2	8,4	43
44	K00-K93 Krankheiten des Verdauungssystems	8,5	8,4	8,3	8,9	9,0	8,4	8,3	8,0	7,9	8,2	8,8	8,2	8,0	9,4	8,4	7,4	8,8	44
45	K25-K28 Ulcus ventriculi, duodeni, pepticum, pepticum jejuni	11,1	11,5	11,4	12,2	11,3	10,4	12,6	10,2	9,0	11,1	11,2	10,4	9,9	12,2	10,8	10,6	11,0	45
46	K70, K73-K74 Alkoholische Leberkrankheit, Chronische Leberkrankheit, Fibrose und Leberzirrhose	14,8	15,0	14,6	15,7	15,0	13,8	15,3	14,1	13,1	15,4	15,4	14,0	13,8	15,0	13,3	13,7	14,1	46
47	L00-L99 Krankheiten der Haut und der Unterhaut	11,7	11,5	12,9	12,1	12,7	11,2	13,3	10,9	9,8	11,4	11,1	10,8	11,3	12,5	10,6	10,5	13,6	47
48	M00-M99 Krankheiten des Muskel-Skelett-Systems und des Bindegewebes	11,5	11,9	11,3	12,1	12,2	11,1	11,9	12,0	10,0	11,2	11,5	11,8	10,7	12,2	10,3	10,2	12,1	48
49	M05-M06, M15-M19 Polyarthritis und Arthrose	16,0	16,6	16,1	17,3	17,0	14,4	15,9	16,1	14,7	15,7	16,1	16,4	14,2	16,4	14,6	14,3	15,8	49
50	N00-N99 Krankheiten des Urogenitalsystems	6,7	6,3	6,5	7,1	6,9	6,6	6,3	6,8	5,8	6,7	7,0	6,2	6,6	7,2	6,7	5,7	7,1	50
51	N00-N29 Krankheiten der Niere	7,5	7,3	7,6	8,6	7,7	7,3	6,5	7,8	7,1	7,1	7,5	6,8	7,3	8,4	8,1	5,9	7,9	51
52	O00-O99 Schwangerschaft, Geburt und Wochenbett	5,4	5,3	5,3	4,5	6,3	4,9	4,8	5,3	5,5	5,2	5,7	5,5	5,9	6,1	5,9	4,5	5,8	52
53	P00-P96 Bestimmte Zustände, die ihren Ursprung in der Perinatalperiode haben	14,0	15,2	14,4	13,7	10,9	12,3	16,3	15,6	10,3	14,3	14,8	14,2	14,9	10,8	12,3	13,0	11,9	53
54	Q00-Q99 Angeborene Fehlbildungen, Deformitäten und Chromosomenanomalien	7,5	7,1	7,4	7,4	6,6	6,7	7,6	7,4	7,6	7,3	7,8	7,2	8,3	8,6	7,5	7,1	7,9	54
55	Q00-Q07 Angeborene Fehlbildungen des Nervensystems	10,8	13,4	9,5	9,9	10,0	6,9	9,9	11,7	8,6	10,1	11,6	10,4	11,4	9,7	10,1	10,4	10,6	55
56	Q20-Q28 Angeborene Fehlbildungen des Kreislaufsystems	8,6	6,3	9,4	7,8	6,2	7,2	8,9	7,6	9,2	8,4	10,7	9,7	12,4	8,7	7,7	9,7	6,0	56
57	R00-R99 Symptome und abnorme klinische und Laborbefunde, die a.n.k. sind	6,9	6,7	7,0	8,2	6,6	6,4	6,7	7,1	5,6	6,5	6,9	6,5	7,6	7,3	6,4	6,8	7,1	57
58	R95-R99 Ungenau bezeichnete und unbekannte Diagnosen	10,4	9,2	10,1	-	6,9	5,5	11,7	11,4	3,8	10,5	11,6	7,9	9,2	12,0	4,1	9,0	10,7	58
59	S00-T98 Verletzungen, Vergiftungen und bestimmte andere Folgen äußerer Ursachen	9,3	9,3	8,9	10,8	9,0	9,1	13,3	9,4	7,3	9,4	9,4	9,0	8,4	9,1	8,2	9,2	8,8	59
60	Z00-Z99 ²⁾ Faktoren, die den Gesundheitszustand beeinflussen und zur Inanspruchnahme des Gesundheitswesens führen	5,0	4,3	4,7	4,8	3,6	4,6	5,2	5,1	3,8	5,8	6,1	5,0	5,2	4,4	2,8	4,6	5,1	60
61	Ohne Diagnoseangabe	7,3	7,5	7,4	6,0	7,6	5,4	13,8	9,1	6,7	4,9	5,8	5,5	6,4	13,3	-	6,1	4,8	61

¹⁾ Einschließlich ICD-9 kodierter Fälle.

²⁾ Ohne Z38: gesunde Neugeborene.

4 Aus dem Krankenhaus entlassene vollstationäre Patientinnen und Patienten (einschl.Sterbe- und Stundenfälle) 2000 nach ausgewählten Diagnosen und Ländern (Behandlungsort)

Europäische Kurzliste

4.2 Männlich

4.2.1 Anzahl

Lfd. Nr.	Diagnose/Behandlungsanlass ¹⁾ Pos.-Nr. der ICD-10	Deutschland	Baden-Württemberg	Bayern	Berlin	Brandenburg	Bremen	Hamburg	Hessen	Mecklenburg-Vorpommern	Niedersachsen	Nordrhein-Westfalen	Rheinland-Pfalz	Saarland	Sachsen	Sachsen-Anhalt	Schleswig-Holstein	Thüringen	Lfd. Nr.
1	Insgesamt	7 754 764	884 782	1 194 950	306 825	224 222	87 906	177 273	535 842	186 731	696 307	1 787 209	384 702	125 146	407 446	265 426	250 176	239 821	1
2	A00-T98 Krankheiten, Verletzungen und Vergiftungen	7 700 152	876 881	1 184 662	305 157	223 282	87 524	176 912	530 588	185 618	691 218	1 777 263	381 236	124 522	404 715	265 398	246 466	238 710	2
3	A00-B99 Bestimmte infektiöse u. parasitäre Krankheiten	163 766	19 546	25 004	6 683	4 115	1 695	4 032	11 100	4 309	15 513	38 185	8 374	2 240	8 014	5 285	5 158	4 513	3
4	A15-A19, B90 Tuberkulose einschl. ihrer Folgezustände	7 687	831	1 126	337	189	91	158	601	207	572	1 832	333	123	324	394	325	244	4
5	A39 Meningokokkeninfektion	680	85	84	34	17	8	22	31	20	55	206	24	17	25	19	19	14	5
6	B15-B19 Virushepatitis	10 269	1 399	1 648	443	116	98	278	899	117	853	2 692	658	173	351	192	208	144	6
7	B20-B24 HIV-Krankheit (Humane Immundefizienz-Viruskrankheit)	4 585	397	575	940	12	84	265	537	12	215	1 196	168	37	76	18	43	10	7
8	C00-D48 Neubildungen	949 086	110 839	142 444	42 945	26 040	12 703	23 136	60 879	23 090	76 201	218 254	42 231	16 455	55 725	33 881	31 710	32 553	8
9	C00-C97 Bösartige Neubildungen	841 033	98 206	124 903	38 138	22 825	11 482	20 632	53 299	20 257	67 462	195 076	37 326	14 822	49 702	30 079	28 056	28 768	9
10	C00-C14 Bösartige Neubildungen der Lippe, Mundhöhle und des Pharynx	37 214	5 207	5 208	1 622	1 087	633	1 024	2 535	955	3 238	8 418	1 775	877	1 636	770	1 069	1 160	10
11	C15 Bösartige Neubildung des Ösophagus	19 762	2 175	2 966	748	469	353	555	1 492	471	1 968	4 787	873	343	853	529	632	548	11
12	C16 Bösartige Neubildung des Magens	32 634	3 529	4 922	1 253	854	490	760	1 901	1 080	2 746	7 522	1 259	422	2 426	1 560	750	1 160	12
13	C18 Bösartige Neubildung des Dickdarmes	76 290	8 500	12 381	2 378	2 079	1 190	1 212	4 947	1 380	6 030	17 591	3 590	1 348	5 459	3 252	2 300	2 653	13
14	C19-C21 Bösartige Neubildung des Rektums und des Anus	59 728	6 497	10 606	2 102	1 768	1 046	885	3 420	1 187	4 528	12 214	2 485	926	4 540	2 893	2 129	2 502	14
15	C22 Bösartige Neubildung der Leber und der intrahepatischen Gallengänge	13 344	1 789	2 452	787	278	126	248	786	282	1 037	2 687	906	249	745	459	222	291	15
16	C25 Bösartige Neubildung des Pankreas	22 459	2 896	3 831	964	573	291	512	1 524	478	1 538	4 854	1 031	386	1 466	703	645	767	16
17	C32-C34 Bösartige Neubildung des Larynx, der Trachea, der Bronchien u. der Lunge	150 270	13 802	20 780	7 719	5 333	2 394	3 560	8 572	4 718	12 579	35 974	6 382	3 341	8 023	5 809	5 618	5 666	17
18	C43 Bösartiges Melanom der Haut	12 124	1 191	1 941	605	260	171	251	735	405	796	2 602	542	323	848	476	519	459	18
19	C50 Bösartige Neubildung der Brustdrüse (Mamma)	1 777	258	276	39	30	12	23	131	19	169	460	73	28	98	42	58	61	19
20	C53 Bösartige Neubildung der Cervix uteri	-	-	-	-	-	-	-	-	-	-	-	-	-	-	-	-	-	20
21	C54-C55 Bösartige Neubildung des Corpus uteri und des Uterus, Teil n.n.bez.	-	-	-	-	-	-	-	-	-	-	-	-	-	-	-	-	-	21
22	C61 Bösartige Neubildung der Prostata	81 749	10 193	13 107	3 204	1 661	658	2 340	6 787	1 259	7 224	19 226	4 481	1 389	3 858	1 897	2 332	2 133	22
23	C67 Bösartige Neubildung der Harnblase	68 986	7 776	7 770	2 736	2 194	558	2 070	4 236	1 905	5 856	17 503	3 631	942	4 290	2 591	2 683	2 245	23
24	C81-C96 Bösartige Neubildung des lymphatischen, blutbildenden und verwandten Gewebes	95 989	12 645	13 964	4 915	2 281	1 277	2 504	5 650	2 319	6 844	22 940	3 689	1 852	5 427	2 884	3 368	3 430	24
25	D50-D89 Krankheiten des Blutes und der blutbildenden Organe sowie bestimmte Störungen mit Beteiligung des Immunsystems	43 653	5 373	6 787	1 934	1 347	458	1 027	3 222	1 111	4 083	9 537	1 702	709	2 091	1 385	1 503	1 384	25
26	E00-E90 Endokrine, Ernährungs- und Stoffwechselkrankheiten	183 583	21 153	25 828	6 332	5 687	2 067	4 208	12 762	5 743	16 257	43 494	7 796	3 012	10 661	6 664	5 697	6 222	26
27	E10-E14 Diabetes mellitus	97 530	11 468	12 400	2 941	3 284	1 075	1 825	6 470	3 721	9 112	23 513	3 689	1 323	6 184	3 977	3 107	3 441	27
28	F00-F99 Psychische und Verhaltensstörungen	512 209	55 703	70 530	24 606	17 226	5 982	9 930	35 402	14 047	49 148	124 470	21 345	7 518	25 778	19 244	17 680	13 600	28
29	F10 Psychische und Verhaltensstörungen durch Alkohol	214 819	21 976	28 651	10 961	9 477	2 317	3 159	11 885	8 448	21 076	48 578	8 407	2 519	13 117	10 109	7 624	6 515	29
30	F11-F16, F18-F19 Psychische und Verhaltensstörungen durch andere psychotrope Substanzen	60 001	5 980	8 374	2 108	622	731	1 063	6 230	791	7 198	17 650	2 169	892	1 800	1 167	2 207	1 019	30
31	G00-G99 Krankheiten des Nervensystems	349 555	36 222	48 099	13 714	10 209	3 691	8 784	23 304	8 521	30 447	88 479	17 576	6 244	17 263	12 566	11 560	12 876	31
32	G00-G03 Meningitis	8 286	1 066	1 160	340	166	130	217	767	184	897	1 943	376	164	265	192	312	107	32
33	H00-H59 Krankheiten des Auges und der Augenanhangsgebilde	155 862	20 478	24 983	7 706	3 134	1 982	5 177	9 718	3 203	13 761	31 247	7 254	4 022	8 356	4 909	5 736	4 196	33
34	H60-H95 Krankheiten des Ohres und des Warzenfortsatzes	94 239	11 385	13 771	2 864	2 458	1 167	2 405	6 648	2 507	9 010	22 405	5 363	1 538	4 621	3 010	2 448	2 639	34
35	I00-I99 Krankheiten des Kreislaufsystems	1 468 515	160 576	209 861	60 086	42 969	15 687	33 739	113 337	35 060	128 147	349 862	75 009	27 340	82 210	48 485	42 504	43 643	35
36	I20-I25 Ischämische Herzkrankheiten	588 650	61 293	79 180	24 601	15 948	6 357	14 128	49 332	14 679	49 593	148 868	30 055	12 704	33 682	16 589	16 298	15 343	36
37	I30-I33, I39-I52 Sonstige Herzkrankheiten	295 856	32 394	42 424	11 687	9 389	2 976	6 484	21 297	6 873	27 707	68 265	15 901	5 080	16 983	10 602	8 323	9 471	37
38	I60-I69 Zerebrovaskuläre Krankheiten	185 080	20 034	27 705	7 016	5 810	2 181	4 520	13 807	4 072	17 865	39 413	9 159	3 574	11 091	7 173	5 638	6 022	38
39	J00-J99 Krankheiten des Atmungssystems	588 347	66 020	89 634	20 284	16 272	6 877	12 313	38 802	14 575	56 792	143 454	32 372	9 629	27 100	20 687	16 895	16 641	39
40	J10-J11 Grippe	3 835	440	657	79	167	20	31	148	154	260	698	218	34	422	157	109	241	40
41	J12-J18 Pneumonie	129 011	13 959	19 285	4 993	3 669	1 596	2 965	9 140	3 484	13 042	30 458	7 306	2 359	5 662	4 381	3 538	3 174	41
42	J40-J47 Chronische Krankheiten der unteren Atemwege	110 939	10 404	16 478	3 779	3 034	1 205	2 096	7 410	2 744	10 603	30 880	5 872	1 749	4 597	3 460	3 381	3 247	42
43	J45-J46 Asthma	23 355	2 819	3 642	510	704	221	541	1 508	497	2 353	5 990	1 138	335	834	942	708	613	43
44	K00-K93 Krankheiten des Verdauungssystems	846 885	98 583	128 145	34 185	25 528	8 955	18 027	59 881	20 234	76 732	191 601	43 391	12 404	45 408	30 088	26 556	27 167	44
45	K25-K28 Ulcus ventriculi, duodeni, pepticum, pepticum jejuni	44 355	4 307	6 084	1 463	1 642	475	803	2 803	1 225	4 313	10 901	2 454	583	2 635	1 791	1 391	1 485	45
46	K70, K73-K74 Alkoholische Leberkrankheit, Chronische Leberkrankheit, Fibrose und Leberzirrhose	35 620	4 092	5 188	1 864	1 569	349	754	2 073	1 244	2 554	6 876	1 574	461	2 932	1 843	821	1 426	46
47	L00-L99 Krankheiten der Haut und der Unterhaut	124 544	13 727	19 707	4 755	3 537	1 424	2 796	8 865	3 047	11 305	29 643	5 721	1 622	6 340	4 280	3 828	3 947	47
48	M00-M99 Krankheiten des Muskel-Skelett-Systems und des Bindegewebes	563 993	60 808	102 023	19 641	15 299	6 782	13 227	36 173	11 054	52 334	129 158	27 990	7 968	24 492	16 918	23 222	16 904	48
49	M05-M06, M15-M19 Polyarthrits und Arthrose	119 301	14 369																

4 Aus dem Krankenhaus entlassene vollstationäre Patientinnen und Patienten (einschl.Sterbe- und Stundenfälle) 2000 nach ausgewählten Diagnosen und Ländern (Behandlungsort)

**Europäische Kurzliste
4.2 Männlich
4.2.2 Verweildauer**

Lfd. Nr.	Diagnose/Behandlungsanlass ¹⁾ Pos.-Nr. der ICD-10	Deutschland	Baden-Württemberg	Bayern	Berlin	Brandenburg	Bremen	Hamburg	Hessen	Mecklenburg-Vorpommern	Niedersachsen	Nordrhein-Westfalen	Rheinland-Pfalz	Saarland	Sachsen	Sachsen-Anhalt	Schleswig-Holstein	Thüringen	Lfd. Nr.
1	Insgesamt	9,6	9,6	9,7	10,2	9,9	9,3	10,2	9,5	8,6	9,5	9,8	9,0	8,8	10,3	9,4	9,2	9,9	1
2	A00-T98 Krankheiten, Verletzungen und Vergiftungen	9,7	9,7	9,8	10,2	9,9	9,4	10,2	9,5	8,6	9,5	9,8	9,1	8,8	10,2	9,4	9,2	9,9	2
3	A00-B99 Bestimmte infektiöse u. parasitäre Krankheiten	9,3	8,6	9,7	11,3	9,0	9,4	9,8	9,1	8,0	8,2	9,1	7,9	8,9	10,5	9,9	12,3	9,1	3
4	A15-A19, B90 Tuberkulose einschl. ihrer Folgezustände	32,6	30,4	45,1	27,6	27,2	35,0	24,9	31,2	25,7	35,2	29,9	23,6	18,8	40,4	34,1	35,4	24,1	4
5	A39 Meningokokkeninfektion	12,2	13,5	12,6	11,4	13,2	16,6	12,5	11,2	12,4	11,3	12,0	8,9	9,4	19,6	10,3	10,2	11,5	5
6	B15-B19 Virushepatitis	6,9	6,2	5,9	8,8	9,1	7,4	8,6	5,2	6,2	7,0	7,6	5,7	5,6	9,8	8,2	8,1	8,9	6
7	B20-B24 HIV-Krankheit (Humane Immundefizienz-Viruskrankheit)	15,3	14,1	15,3	17,5	9,5	13,6	17,5	12,7	16,1	12,6	15,5	12,8	15,6	17,1	13,7	15,7	16,0	7
8	C00-D48 Neubildungen	9,6	9,4	9,4	10,4	10,1	9,1	10,1	9,4	9,0	9,7	9,9	9,2	9,2	10,5	9,1	8,8	9,6	8
9	C00-C97 Bösartige Neubildungen	9,9	9,6	9,6	10,8	10,5	9,2	10,4	9,6	9,3	10,0	10,1	9,4	9,4	10,8	9,3	9,2	9,7	9
10	C00-C14 Bösartige Neubildungen der Lippe, Mundhöhle und des Pharynx	11,7	10,9	12,2	13,2	11,6	11,0	13,9	10,2	13,2	10,7	11,3	11,1	12,1	15,7	14,0	9,3	12,5	10
11	C15 Bösartige Neubildung des Ösophagus	11,1	10,4	11,0	15,6	13,1	9,4	12,8	9,7	11,6	10,3	10,9	11,5	12,0	13,2	12,3	9,7	11,0	11
12	C16 Bösartige Neubildung des Magens	11,1	10,6	11,9	12,3	12,7	8,9	10,6	11,2	9,6	11,4	11,0	11,9	9,4	11,1	9,5	11,4	10,7	12
13	C18 Bösartige Neubildung des Dickdammes	9,1	9,3	9,1	11,5	9,7	7,0	11,1	8,7	9,0	9,7	9,5	9,4	7,3	8,2	7,1	8,3	8,3	13
14	C19-C21 Bösartige Neubildung des Rektums und des Anus	9,8	10,3	9,2	11,2	11,0	6,0	12,7	10,8	9,6	10,4	9,9	10,6	9,7	10,0	8,0	7,0	9,0	14
15	C22 Bösartige Neubildung der Leber und der intrahepatischen Gallengänge	9,8	9,5	9,4	10,9	11,5	8,5	8,8	9,0	8,4	10,3	10,4	7,5	9,3	11,7	8,8	9,0	10,7	15
16	C25 Bösartige Neubildung des Pankreas	9,9	9,5	9,5	11,1	9,9	8,9	13,1	9,8	9,3	10,3	10,7	9,3	8,1	9,4	9,6	10,2	8,4	16
17	C32-C34 Bösartige Neubildung des Larynx, der Trachea, der Bronchien u. der Lunge	10,4	10,4	9,2	12,0	10,6	11,7	9,1	10,2	9,8	10,5	10,8	9,1	9,2	12,7	10,5	8,8	9,9	17
18	C43 Bösartiges Melanom der Haut	7,9	7,5	8,3	9,1	7,5	7,1	9,1	7,7	6,0	7,5	8,2	8,1	7,8	8,7	7,7	5,2	7,8	18
19	C50 Bösartige Neubildung der Brustdrüse (Mamma)	8,8	8,6	8,6	11,3	9,9	8,8	12,2	7,0	18,3	10,1	7,8	8,5	7,3	10,3	12,3	7,4	8,6	19
20	C53 Bösartige Neubildung der Cervix uteri	-	-	-	-	-	-	-	-	-	-	-	-	-	-	-	-	-	20
21	C54-C55 Bösartige Neubildung des Corpus uteri und des Uterus, Teil n.n.bez.	-	-	-	-	-	-	-	-	-	-	-	-	-	-	-	-	-	21
22	C61 Bösartige Neubildung der Prostata	10,4	10,7	10,9	10,3	11,1	10,4	10,6	9,4	9,6	10,5	11,0	9,8	10,0	9,6	9,6	7,6	11,9	22
23	C67 Bösartige Neubildung der Harnblase	8,4	8,0	9,3	8,3	8,4	8,1	8,7	8,6	6,9	8,5	8,7	8,0	8,2	8,6	8,3	6,1	8,4	23
24	C81-C96 Bösartige Neubildung des lymphatischen, blutbildenden und verwandten Gewebes	9,5	9,0	8,7	9,0	10,2	8,9	10,6	9,6	8,7	9,5	9,3	8,8	8,7	12,3	9,6	13,9	9,6	24
25	D50-D89 Krankheiten des Blutes und der blutbildenden Organe sowie bestimmte Störungen mit Beteiligung des Immunsystems	8,6	8,3	8,3	8,8	8,6	8,9	9,4	8,0	7,8	8,2	8,9	8,4	8,2	10,3	9,1	7,5	8,5	25
26	E00-E90 Endokrine, Ernährungs- und Stoffwechselkrankheiten	10,9	11,2	11,1	11,3	11,6	9,3	9,4	10,2	10,0	11,0	10,9	10,2	10,0	12,5	11,4	10,1	11,8	26
27	E10-E14 Diabetes mellitus	14,3	14,4	15,2	14,7	14,9	12,4	13,6	13,2	12,0	14,3	13,9	13,8	14,0	16,4	14,0	12,9	15,5	27
28	F00-F99 Psychische und Verhaltensstörungen	21,1	22,7	24,9	19,2	18,6	22,0	23,0	20,7	14,6	19,3	21,2	20,1	17,0	21,2	17,5	20,8	22,0	28
29	F10 Psychische und Verhaltensstörungen durch Alkohol	11,8	12,3	15,4	11,5	12,1	13,3	13,1	10,0	9,3	9,3	12,2	9,6	9,7	12,5	9,1	11,1	13,7	29
30	F11-F16, F18-F19 Psychische und Verhaltensstörungen durch andere psychotrope Substanzen	12,8	11,5	17,6	10,6	10,9	13,4	14,1	12,2	11,5	11,1	12,8	10,4	9,9	11,2	10,7	13,5	13,1	30
31	G00-G99 Krankheiten des Nervensystems	8,4	10,0	8,0	8,8	8,3	7,0	7,6	9,3	6,4	7,2	8,8	7,3	7,6	8,4	8,0	8,7	7,5	31
32	G00-G03 Meningitis	8,1	6,8	8,6	7,2	10,3	7,1	6,0	6,7	8,6	7,3	7,8	7,4	8,0	10,0	9,1	17,0	9,4	32
33	H00-H59 Krankheiten des Auges und der Augenanhangsgebilde	4,5	4,6	4,3	4,4	4,5	4,7	5,4	4,8	5,5	4,5	4,3	3,7	4,6	5,2	4,6	2,9	5,0	33
34	H60-H95 Krankheiten des Ohres und des Warzenfortsatzes	6,5	5,7	6,2	6,4	7,3	6,7	6,5	8,9	7,1	6,1	6,0	6,1	6,4	7,6	7,4	5,0	7,3	34
35	I00-I99 Krankheiten des Kreislaufsystems	9,8	9,8	10,1	9,9	10,0	8,9	10,1	9,0	8,5	10,1	9,7	9,3	8,6	10,0	10,4	9,9	10,5	35
36	I20-I25 Ischämische Herzkrankheiten	7,3	7,3	7,9	7,3	7,5	6,1	6,8	6,5	6,7	7,6	7,3	7,4	6,2	7,0	8,5	7,7	8,5	36
37	I30-I33, I39-I52 Sonstige Herzkrankheiten	10,6	10,3	10,9	10,6	10,8	9,0	10,4	9,9	9,5	10,5	10,9	10,3	10,3	11,2	10,9	10,5	11,1	37
38	I60-I69 Zerebrovaskuläre Krankheiten	14,4	14,6	14,6	15,3	14,2	13,8	17,9	14,6	11,5	15,5	14,1	13,0	12,9	14,5	13,4	15,9	13,5	38
39	J00-J99 Krankheiten des Atmungssystems	8,4	7,8	8,5	9,4	8,8	8,6	8,4	8,2	8,0	8,5	7,9	8,5	9,5	8,6	7,9	8,4	39	39
40	J10-J11 Grippe	7,2	7,6	7,2	8,6	5,7	6,0	5,1	7,0	6,4	6,5	7,3	6,3	6,8	8,9	9,4	6,2	6,0	40
41	J12-J18 Pneumonie	12,3	11,9	12,7	12,7	13,2	11,4	12,5	11,8	11,4	11,7	12,7	11,3	12,2	14,3	12,2	11,9	12,4	41
42	J40-J47 Chronische Krankheiten der unteren Atemwege	11,1	10,7	12,0	11,6	11,5	10,2	9,4	10,5	10,3	10,5	11,3	11,1	10,9	12,3	10,8	10,5	10,9	42
43	J45-J46 Asthma	7,4	6,8	9,0	7,4	7,2	6,7	6,0	6,9	6,3	6,9	7,1	7,5	6,9	7,9	7,6	6,8	8,0	43
44	K00-K93 Krankheiten des Verdauungssystems	8,2	8,0	8,0	8,5	9,1	8,3	7,9	7,6	8,1	8,0	8,5	7,9	7,8	9,3	8,4	7,1	8,8	44
45	K25-K28 Ulcus ventriculi, duodeni, pepticum, pepticum jejuni	10,3	10,7	10,6	11,1	10,6	9,2	10,7	9,5	8,4	10,2	10,5	9,7	9,3	11,5	10,0	9,4	10,2	45
46	K70, K73-K74 Alkoholische Leberkrankheit, Chronische Leberkrankheit, Fibrose und Leberzirrhose	14,4	14,5	14,5	15,1	14,7	14,4	15,2	13,9	13,0	15,2	15,0	13,7	12,9	14,6	13,2	13,2	13,9	46
47	L00-L99 Krankheiten der Haut und der Unterhaut	11,0	10,7	12,2	11,3	12,2	10,7	13,5	10,5	9,6	10,5	10,4	9,8	10,4	11,7	10,5	10,1	12,4	47
48	M00-M99 Krankheiten des Muskel-Skelett-Systems und des Bindegewebes	10,4	10,8	10,2	10,9	11,1	10,1	11,0	10,8	9,4	10,2	10,3	10,5	9,9	11,2	9,3	8,9	11,2	48
49	M05-M06, M15-M19 Polyarthritis und Arthrose	15,0	15,8	15,0	16,2	16,2	13,3	14,6	15,2	14,5	14,7	14,9	15,3	13,2	15,4	13,8	13,2	15,2	49
50	N00-N99 Krankheiten des Urogenitalsystems	7,2	6,9	7,3	7,7	7,3	7,2	6,3	7,5	6,7	7,0	7,4	6,3	7,0	7,9	7,5	6,0	7,8	50
51	N00-N29 Krankheiten der Niere	6,9	6,7	7,0	7,9	6,9	6,9	5,7	7,0	6,7	6,6	6,9	6,3	6,7	7,9	7,5	5,4	7,5	51
52	O00-O99 Schwangerschaft, Geburt und Wochenbett	-	-	-	-	-	-	-	-	-	-	-	-	-	-	-	-	-	52
53	P00-P96 Bestimmte Zustände, die ihren Ursprung in der Perinatalperiode haben	13,8	14,9	14,1	13,2	10,8	11,1	16,1	15,5	10,0	14,1	14,6	13,5	14,8	10,8	12,0	13,5	11,5	53
54	Q00-Q99 Angeborene Fehlbildungen, Deformitäten und Chromosomenanomalien	7,3	6,7	7,4	7,5	6,1	6,2	7,0	7,2	7,9	7,0	7,5	7,0	8,5	9,3	7,6	7,1	7,5	54
55	Q00-Q07 Angeborene Fehlbildungen des Nervensystems	11,4	14,6	10,6	9,1	5,3	6,4	9,0	10,6	10,4	11,8	12,2	10,7	13,7	10,2	12,2	10,8	11,3	55
56	Q20-Q28 Angeborene Fehlbildungen des Kreislaufsystems	8,5	5,4	9,5	7,8	5,9	6,4	9,1	8,1	9,0	8,3	10,7	10,1	13,4	8,9	7,3	10,6	5,1	56
57	R00-R99 Symptome und abnorme klinische und Laborbefunde, die a.n.k. sind	6,6	6,4	6,8	7,6	6,6	6,1	6,3	6,8	5,8	6,4	6,6	6,2	7,3	7,1	6,4	6,8	6,9	57
58	R95-R99 Ungenau bezeichnete und unbekannte Todesursachen	10,4	9,0	9,9	-	8,5	6,4	10,7	11,4	3,6	11,0	11,7	8,0	10,2	12,8	4,8	9,9	8,0	58
59	S00-T98 Verletzungen, Vergiftungen und bestimmte andere Folgen äußerer Ursachen	8,0	8,1	7,8	9,0	7,9	7,5	12,2	8,0	7,0	8,4	7,8	8,1	7,2	8,1	7,6	7,5	7,8	59
60	Z00-Z99 ²⁾ Faktoren, die den Gesundheitszustand beeinflussen und zur Inanspruchnahme des Gesundheitswesens führen	6,5	5,6	5,6	5,9	4,6	5,7	5,2	6,5	5,0	6,8	8,9	5,6	5,9	6,0	2,4	5,0	6,7	60
61	Ohne Diagnoseangabe	7,2	7,3	7,9	6,6	6,4	2,7	14,4	8,6	7,4	4,2	5,0	4,9	5,4	17,9	-	5,4	4,6	61

¹⁾ Einschließlich ICD-9 kodierter Fälle.

²⁾ Ohne Z38: gesunde Neugeborene.

4 Aus dem Krankenhaus entlassene vollstationäre Patientinnen und Patienten (einschl. Sterbe- und Stundenfälle) 2000 nach ausgewählten Diagnosen und Ländern (Behandlungsort)
Europäische Kurzliste
4.3 Weib lich
4.3.1 Anzahl

Lfd. Nr.	Diagnose/Behandlungsanlass ¹⁾ Pos.-Nr. der ICD-10	Deutschland	Baden-Württemberg	Bayern	Berlin	Brandenburg	Bremen	Hamburg	Hessen	Mecklenburg-Vorpommern	Niedersachsen	Nordrhein-Westfalen	Rheinland-Pfalz	Saarland	Sachsen	Sachsen-Anhalt	Schleswig-Holstein	Thüringen	Lfd. Nr.
1	Insgesamt	9 432 580	1 088 215	1 451 609	391 135	268 075	105 506	214 548	656 793	211 191	853 293	2 175 697	466 529	144 705	485 788	318 376	312 798	288 322	1
2	A00-T98 Krankheiten, Verletzungen und Vergiftungen	9 343 388	1 075 167	1 434 542	387 989	265 387	105 059	213 753	649 182	209 122	846 594	2 160 029	460 943	143 864	480 956	317 887	306 996	285 918	2
3	A00-B99 Bestimmte infektiöse u. parasitäre Krankheiten	166 168	19 665	25 432	6 252	4 298	1 777	3 471	11 203	4 111	16 172	40 155	8 792	2 383	7 808	5 426	4 605	4 618	3
4	A15-A19, B90 Tuberkulose einschl. ihrer Folgezustände	4 990	588	692	239	109	78	103	403	135	355	1 265	194	90	168	211	220	140	4
5	A39 Meningokokkeninfektion	586	75	82	30	15	9	15	30	17	65	160	19	5	22	11	15	16	5
6	B15-B19 Virushepatitis	7 014	842	1 128	320	118	50	186	609	130	482	1 926	403	135	275	158	129	123	6
7	B20-B24 HIV-Krankheit (Humane Immundefizienz-Viruskrankheit)	1 469	189	210	205	3	51	70	234	8	48	336	57	12	9	9	9	19	7
8	C00-D48 Neubildungen	1 155 629	132 613	170 584	54 902	31 025	14 549	29 394	77 563	27 216	93 157	268 797	49 466	19 228	66 278	44 364	38 412	38 081	8
9	C00-C97 Bösartige Neubildungen	852 530	98 379	126 707	41 540	21 344	11 150	22 788	56 050	18 627	67 850	201 715	35 445	14 361	47 891	32 911	28 466	27 306	9
10	C00-C14 Bösartige Neubildungen der Lippe, Mundhöhle und des Pharynx	11 591	1 580	1 484	522	285	178	466	875	205	943	3 030	514	226	398	231	336	318	10
11	C15 Bösartige Neubildung des Ösophagus	4 707	510	579	268	67	76	150	353	95	527	1 344	150	73	166	137	129	83	11
12	C16 Bösartige Neubildung des Magens	22 392	2 211	3 575	781	624	275	512	1 367	626	1 789	5 282	1 012	347	1 608	958	665	760	12
13	C18 Bösartige Neubildung des Dickdammes	75 469	8 109	10 806	2 621	1 890	1 343	1 436	5 148	1 204	6 123	19 262	3 663	1 421	4 536	2 665	2 686	2 556	13
14	C19-C21 Bösartige Neubildung des Rektums und des Anus	41 217	4 604	6 583	1 651	1 231	701	706	2 595	776	3 135	9 824	1 556	605	2 727	1 628	1 406	1 489	14
15	C22 Bösartige Neubildung der Leber und der intrahepatischen Gallengänge	6 625	716	1 022	376	189	57	153	378	159	495	1 471	383	117	476	249	171	213	15
16	C25 Bösartige Neubildung des Pankreas	20 802	2 515	3 388	1 028	530	334	476	1 472	461	1 647	4 274	1 051	360	1 315	788	468	695	16
17	C32-C34 Bösartige Neubildung des Larynx, der Trachea, der Bronchien u. der Lunge	49 169	4 719	7 313	3 309	1 354	811	1 615	2 803	1 204	4 090	12 484	1 759	1 108	1 653	1 576	2 092	1 279	17
18	C43 Bösartiges Melanom der Haut	11 325	1 166	1 699	562	252	196	270	825	446	740	2 523	404	262	714	415	443	408	18
19	C50 Bösartige Neubildung der Brustdrüse (Mamma)	255 049	30 233	39 277	12 469	5 339	2 917	8 012	18 787	5 044	19 804	60 964	11 011	4 087	12 548	9 768	8 070	6 719	19
20	C53 Bösartige Neubildung der Cervix uteri	21 709	2 105	2 828	1 145	660	270	481	1 273	820	1 833	4 750	644	485	1 423	1 196	708	1 088	20
21	C54-C55 Bösartige Neubildung des Corpus uteri und des Uterus, Teil n.n.bez.	23 417	2 776	3 614	839	630	253	384	1 570	626	2 165	4 604	925	602	1 429	1 035	1 066	899	21
22	C61 Bösartige Neubildung der Prostata	-	-	-	-	-	-	-	-	-	-	-	-	-	-	-	-	-	22
23	C67 Bösartige Neubildung der Harnblase	24 121	2 587	2 727	1 192	745	179	640	1 298	623	1 997	6 573	1 124	387	1 557	903	837	752	23
24	C81-C96 Bösartige Neubildung des lymphatischen, blutbildenden und verwandten Gewebes	85 978	10 503	12 326	4 240	2 306	1 309	2 021	4 971	2 019	6 427	20 899	3 292	1 350	5 068	2 904	3 030	3 313	24
25	D50-D89 Krankheiten des Blutes und der blutbildenden Organe sowie bestimmte Störungen mit Beteiligung des Immunsystems	62 435	7 041	9 043	2 704	1 829	666	1 411	4 533	1 460	6 276	14 531	2 838	1 019	2 934	2 110	2 051	1 989	25
26	E00-E90 Endokrine, Ernährungs- und Stoffwechselkrankheiten	308 178	34 325	44 464	11 598	10 527	2 983	6 606	20 791	9 352	26 833	72 436	13 695	4 861	17 520	12 852	8 491	10 844	26
27	E10-E14 Diabetes mellitus	115 333	12 892	14 646	3 886	4 230	1 234	1 893	7 506	4 306	10 030	27 700	4 525	1 592	7 879	5 364	3 215	4 435	27
28	F00-F99 Psychische und Verhaltensstörungen	414 085	48 699	62 470	19 578	11 395	4 689	9 444	29 463	8 704	37 827	98 070	20 243	6 943	18 957	12 654	14 542	10 407	28
29	F10 Psychische und Verhaltensstörungen durch Alkohol	65 801	7 572	10 622	3 142	1 931	636	1 178	4 129	1 934	6 771	15 313	2 829	987	2 891	1 810	2 589	1 467	29
30	F11-F16, F18-F19 Psychische und Verhaltensstörungen durch andere psychotrope Substanzen	25 325	2 739	3 670	974	309	284	615	2 617	342	2 590	7 059	936	420	907	493	913	457	30
31	G00-G99 Krankheiten des Nervensystems	298 511	33 051	42 234	13 849	9 677	3 458	7 415	18 756	6 778	26 644	71 640	14 947	5 319	14 996	9 770	10 029	9 948	31
32	G00-G03 Meningitis	6 363	720	932	246	111	80	159	572	134	667	1 578	307	118	212	144	274	109	32
33	H00-H59 Krankheiten des Auges und der Augenanhangsgebilde	264 564	33 343	41 547	14 112	5 327	3 694	8 284	14 580	5 396	25 265	52 916	12 562	6 264	14 933	8 782	9 961	7 598	33
34	H60-H95 Krankheiten des Ohres und des Warzenfortsatzes	97 758	11 222	14 094	2 778	2 623	1 195	2 551	6 806	2 577	9 681	23 861	5 624	1 593	4 762	3 072	2 625	2 694	34
35	I00-I99 Krankheiten des Kreislaufsystems	1 350 351	144 024	196 021	56 969	43 070	13 425	29 622	98 900	31 079	117 915	312 116	72 904	23 855	76 995	49 382	39 361	44 713	35
36	I20-I25 Ischämische Herzkrankheiten	327 099	32 861	43 700	13 497	9 366	3 155	6 821	25 739	8 228	27 709	81 446	18 043	7 279	19 022	11 222	9 362	9 649	36
37	I30-I33, I39-I52 Sonstige Herzkrankheiten	322 414	32 683	46 433	14 492	11 166	3 193	6 917	22 823	7 342	29 928	73 472	17 590	5 800	18 675	12 132	8 844	10 924	37
38	I60-I69 Zerebrovaskuläre Krankheiten	215 648	21 447	29 879	9 686	7 499	2 581	5 143	15 616	4 918	20 361	45 340	10 487	3 936	15 057	8 983	6 364	8 351	38
39	J00-J99 Krankheiten des Atmungssystems	500 893	54 789	77 389	19 134	13 304	5 723	11 032	33 263	11 696	48 340	123 002	27 992	8 078	21 702	17 469	14 411	13 569	39
40	J10-J11 Grippe	4 598	504	860	96	175	28	51	205	170	340	813	270	52	442	167	150	275	40
41	J12-J18 Pneumonie	113 218	11 904	16 656	5 432	3 077	1 531	2 695	7 858	2 803	11 358	27 097	6 432	1 928	4 699	3 672	3 209	2 867	41
42	J40-J47 Chronische Krankheiten der unteren Atemwege	89 286	8 076	13 615	3 861	2 439	1 024	2 073	5 873	2 122	8 112	24 779	4 685	1 473	3 389	2 678	2 642	2 445	42
43	J45-J46 Asthma	25 573	2 878	4 112	685	816	335	579	1 689	510	2 486	6 527	1 270	413	931	875	822	645	43
44	K00-K93 Krankheiten des Verdauungssystems	857 807	91 704	124 902	35 693	25 680	8 821	17 901	59 787	19 736	78 704	204 362	44 507	13 331	45 607	31 047	28 335	27 690	44
45	K25-K28 Ulcus ventriculi, duodeni, pepticum, pepticum jejuni	44 356	4 038	5 974	1 752	1 346	522	876	3 020	950	4 303	11 679	2 585	712	2 290	1 553	1 445	1 311	45
46	K70, K73-K74 Alkoholische Leberkrankheit, Chronische Leberkrankheit, Fibrose und Leberzirrhose	20 798	2 344	2 900	1 248	790	223	492	1 249	512	1 619	4 593	930	332	1 441	858	542	725	46
47	L00-L99 Krankheiten der Haut und der Unterhaut	117 250	12 275	19 329	4 788	3 000	1 353	2 612	8 202	2 514	10 540	28 594	5 291	1 644	5 437	3 832	3 723	4 116	47
48	M00-M99 Krankheiten des Muskel-Skelett-Systems und des Bindegewebes	700 018	72 796	118 757	28 417	19 153	8 972	16 861	47 968	12 502	64 899	163 834	33 198	8 892	31 838	20 143	31 117	20 671	48
49	M05-M06, M15-M19 Polyarthrits und Arthrose	219 466	24 129	36 245	7 134	5 740	2 637	5 423	15 449	3 425	21 039	50 421	10 288	2 333	12 059	6 767	9 610	6 767	49
50	N00-N99 Krankheiten des Urogenitalsystems	697 887	85 013	103 977	25 437	23 920	6 722	13 596	46 882	18 049	60 433	156 809	35 788	10 325	38 896	27 267	21 536	23 237	50
51	N10-N29 Krankheiten der Niere	147 980	16 238	21 383	5 551	4 636	1 344	3 396	9 503	3 642	13 988	34 681	7 473	2 642	8 271	5 956	4 421	4 855	51
52	O00-O99 Schwangerschaft, Geburt und Wochenbett	1 103 446	147 988	168 587	44 188	27 188	12 118	24 438	84 268	22 132	105 236	254 369	53 348	13 793	50 813	30 350	35 873	28 572	52
53	P00-P96 Bestimmte Zustände, die ihren Ursprung in der Perinatalperiode haben	52 131	6 072	7 680	1 973	1 290	942	1 512	2 841	1 549	5 088	12 414	2 325	865	2 829	1 607	1 801	1 343	53
54	Q00-Q99 Angeborene Fehlbildungen, Deformitäten und Chromosomenanomalien	59 591	7 451	9 546	3 400	962	1 014	2 408	3 817	1 112	5 136	13 868	2 346	948	2 850	1 482	1 780	1 471	54
55	Q00-Q07 Angeborene Fehlbildungen des Nervensystems	2 714	421	541	100	41	36	117	149	57	210	486	171	24	154	61	69	77	55
56	Q20-Q28 Angeborene Fehlbildungen des Kreislaufsystems	12 360	1 914	1 774	1 123	126	109	452	942	219	895	2 694	372	194	608	368	366	204	56
57	R00-R99 Symptome und abnorme klinische und Laborbefunde, die a.n.k. sind	303 586	39 217	57 972	8 824	6 386	3 302	6 502	23 282	5 166	31 024	66 673	14 603	3 298	11 380	9 005	9 224	7 728	57
58	R95-R99 Ungenau bezeichnete und unbekannte Diagnosen	4 043	505	934	-	22	45	86	668	8	299	1 034	162	43	31	10	173	23	58
59	S00-T98 Verletzungen, Vergiftungen und bestimmte andere Folgen äußerer Ursachen	833 100	93 879	140 514	33 393	24 733	9 656	18 693	56 277	17 993	77 424	181 582	40 474	11 225	44 421				

4 Aus dem Krankenhaus entlassene vollstationäre Patientinnen und Patienten (einschl. Sterbe- und Stundenfälle) 2000 nach ausgewählten Diagnosen und Ländern (Behandlungsort)

**Europäische Kurzliste
4.3 Weib lich
4.3.2 Ver weildauer**

Lfd. Nr.	Diagnose/Behandlungsanlass ¹⁾ Pos.-Nr. der ICD-10	Deutschland	Baden-Württemberg	Bayern	Berlin	Brandenburg	Bremen	Hamburg	Hessen	Mecklenburg-Vorpommern	Niedersachsen	Nordrhein-Westfalen	Rheinland-Pfalz	Saarland	Sachsen	Sachsen-Anhalt	Schleswig-Holstein	Thüringen	Lfd. Nr.
1	Insgesamt	9,7	9,6	9,7	10,4	10,0	9,5	10,2	9,6	8,2	9,5	10,0	9,3	9,0	10,4	9,3	9,3	9,9	1
2	A00-T98 Krankheiten, Verletzungen und Vergiftungen	9,8	9,7	9,7	10,4	10,0	9,5	10,2	9,7	8,3	9,5	10,0	9,4	9,1	10,5	9,3	9,4	9,9	2
3	A00-B99 Bestimmte infektiöse u. parasitäre Krankheiten	8,9	8,6	9,2	10,4	8,9	9,2	9,5	8,9	7,3	8,1	8,9	7,9	8,2	10,0	9,1	11,8	9,1	3
4	A15-A19, B90 Tuberkulose einschl. ihrer Folgezustände	26,5	27,6	30,7	25,8	25,6	21,2	16,8	24,7	18,8	25,8	26,2	23,3	13,5	31,2	30,4	31,2	23,1	4
5	A39 Meningokokkeninfektion	12,6	12,7	10,3	15,0	13,1	13,0	17,5	12,7	15,9	9,7	12,5	11,5	9,6	15,6	21,7	12,3	15,9	5
6	B15-B19 Virushepatitis	7,4	6,9	6,6	8,2	6,4	10,5	10,4	6,0	5,8	7,9	7,9	5,8	4,6	9,2	8,8	11,5	8,9	6
7	B20-B24 HIV-Krankheit (Humane Immundefizienz-Viruskrankheit)	14,3	12,8	12,0	16,0	13,7	13,7	19,0	14,2	7,0	12,8	15,2	15,6	14,4	20,2	23,8	21,4	2,6	7
8	C00-D48 Neubildungen	9,1	9,0	9,0	9,5	9,6	8,7	9,1	8,6	8,0	9,1	9,4	8,8	8,6	10,3	8,4	8,4	9,2	8
9	C00-C97 Bösartige Neubildungen	9,4	9,4	9,3	9,9	10,1	9,0	9,4	8,8	8,4	9,5	9,6	9,1	8,8	10,9	8,5	8,7	9,6	9
10	C00-C14 Bösartige Neubildungen der Lippe, Mundhöhle und des Pharynx	12,0	12,2	12,6	15,0	11,5	11,0	14,0	10,6	12,0	11,6	11,2	11,2	12,4	16,4	12,1	10,6	12,7	10
11	C15 Bösartige Neubildung des Ösophagus	12,7	12,5	11,9	15,9	14,3	14,3	16,3	11,0	12,3	10,5	12,6	11,1	14,2	17,1	12,5	13,9	15,8	11
12	C16 Bösartige Neubildung des Magens	13,1	14,0	13,5	14,9	14,0	11,8	12,7	12,3	11,0	12,3	13,1	13,0	10,7	13,2	12,7	12,4	12,9	12
13	C18 Bösartige Neubildung des Dickdammes	10,9	11,0	10,9	13,8	10,2	8,2	13,2	10,4	10,1	12,0	11,1	10,9	9,4	10,8	9,4	9,6	9,5	13
14	C19-C21 Bösartige Neubildung des Rektums und des Anus	11,4	11,4	10,4	13,9	11,2	7,8	14,6	10,9	10,8	12,0	11,5	13,3	12,1	12,6	10,0	9,5	11,5	14
15	C22 Bösartige Neubildung der Leber und der intrahepatischen Gallengänge	11,2	11,4	10,8	13,1	13,9	11,8	10,9	9,9	11,6	11,0	11,7	10,1	10,2	11,4	10,2	8,9	12,7	15
16	C25 Bösartige Neubildung des Pankreas	11,4	11,3	11,2	12,7	11,5	8,8	13,7	10,4	11,0	11,2	12,3	10,8	10,4	11,3	10,1	10,8	11,4	16
17	C32-C34 Bösartige Neubildung des Larynx, der Trachea, der Bronchien u. der Lunge	10,8	11,2	9,6	12,6	11,8	13,2	9,4	10,9	9,4	10,8	11,2	9,8	8,9	14,1	10,8	9,2	10,5	17
18	C43 Bösartiges Melanom der Haut	8,7	8,2	9,5	10,5	10,4	6,3	9,7	8,1	5,5	9,2	9,1	9,0	8,6	9,0	7,4	6,2	8,2	18
19	C50 Bösartige Neubildung der Brustdrüse (Mamma)	6,9	7,1	7,2	6,3	7,4	7,5	5,6	6,1	5,7	7,3	7,2	6,2	6,4	7,8	5,5	6,4	6,8	19
20	C53 Bösartige Neubildung der Cervix uteri	9,8	9,9	10,2	11,7	10,9	7,4	10,9	8,9	7,8	8,6	9,5	10,1	8,5	12,7	9,4	7,5	10,3	20
21	C54-C55 Bösartige Neubildung des Corpus uteri und des Uterus, Teil n.n.bez.	11,5	11,9	11,1	14,0	14,1	12,5	13,1	10,7	9,3	10,1	11,5	11,7	7,9	14,7	12,3	7,7	13,3	21
22	C61 Bösartige Neubildung der Prostata	-	-	-	-	-	-	-	-	-	-	-	-	-	-	-	-	-	22
23	C67 Bösartige Neubildung der Harnblase	9,0	8,3	9,7	9,9	8,9	9,3	9,2	9,4	6,8	9,3	9,0	8,4	9,7	9,4	8,7	6,8	9,2	23
24	C81-C96 Bösartige Neubildung des lymphatischen, blutbildenden und verwandten Gewebes	10,1	9,9	9,3	10,5	10,5	9,3	11,9	9,9	8,9	10,1	10,0	9,6	9,5	12,8	10,1	11,6	9,7	24
25	D50-D89 Krankheiten des Blutes und der blutbildenden Organe sowie bestimmte Störungen mit Beteiligung des Immunsystems	9,8	9,4	10,0	11,1	9,6	10,2	10,7	9,3	8,3	9,1	10,0	9,7	8,1	12,1	9,6	8,6	9,9	25
26	E00-E90 Endokrine, Ernährungs- und Stoffwechselkrankheiten	10,2	10,4	10,3	10,9	10,5	9,2	8,9	9,6	9,1	9,9	10,2	9,5	9,1	11,7	10,0	9,7	10,8	26
27	E10-E14 Diabetes mellitus	14,5	14,9	15,5	15,6	15,0	12,3	13,5	13,7	12,2	14,1	14,3	14,1	13,8	16,2	13,4	13,2	15,2	27
28	F00-F99 Psychische und Verhaltensstörungen	27,2	29,0	27,8	26,6	25,7	28,2	28,1	27,7	21,6	26,8	26,8	26,2	20,9	29,6	25,4	27,3	27,3	28
29	F10 Psychische und Verhaltensstörungen durch Alkohol	10,9	12,7	11,3	11,9	11,2	12,4	11,9	9,8	8,2	9,4	10,9	8,8	9,3	12,4	8,9	11,0	10,6	29
30	F11-F16, F18-F19 Psychische und Verhaltensstörungen durch andere psychotrope Substanzen	12,5	11,8	14,7	12,0	10,0	10,3	13,9	12,1	11,2	11,4	12,7	9,2	11,0	11,6	11,9	14,7	12,5	30
31	G00-G99 Krankheiten des Nervensystems	10,3	11,6	9,9	10,2	10,0	8,4	10,3	10,7	7,9	9,0	11,1	9,6	9,4	10,2	9,6	11,8	9,4	31
32	G00-G03 Meningitis	9,6	8,9	9,6	7,1	10,1	7,2	10,2	6,8	8,7	7,1	9,9	7,4	7,0	10,5	10,3	26,8	9,2	32
33	H00-H59 Krankheiten des Auges und der Augenanhangsgebilde	4,0	4,2	3,9	3,9	4,3	4,2	4,8	4,4	4,9	3,9	3,9	3,2	4,0	4,9	4,3	2,6	4,2	33
34	H60-H95 Krankheiten des Ohres und des Warzenfortsatzes	7,0	6,3	6,8	6,9	7,7	6,9	7,0	8,6	7,4	6,7	6,6	6,7	6,9	7,9	7,7	5,9	7,8	34
35	I00-I99 Krankheiten des Kreislaufsystems	11,0	11,0	11,1	12,0	11,3	10,4	11,5	10,4	9,0	11,0	11,0	10,3	9,8	11,8	11,2	10,8	11,6	35
36	I20-I25 Ischämische Herzkrankheiten	8,7	8,6	9,1	9,1	9,1	7,3	8,1	7,7	7,6	8,7	8,6	8,5	7,2	9,1	9,7	8,9	9,7	36
37	I30-I33, I39-I52 Sonstige Herzkrankheiten	12,2	12,1	12,5	13,2	12,2	10,3	11,9	11,3	10,0	11,7	12,6	11,9	11,4	12,7	12,2	11,6	12,4	37
38	I60-I69 Zerebrovaskuläre Krankheiten	14,9	15,2	14,8	16,9	15,3	15,1	19,0	15,5	11,1	15,1	14,8	13,0	13,4	15,0	13,9	16,2	14,6	38
39	J00-J99 Krankheiten des Atmungssystems	8,6	8,2	8,6	10,2	9,0	8,7	9,1	8,7	8,1	8,2	8,7	8,0	8,4	9,4	8,6	8,0	8,7	39
40	J10-J11 Grippe	7,8	8,0	8,2	9,5	7,0	7,0	7,3	7,1	6,3	7,2	7,9	7,7	7,7	9,3	9,1	6,0	6,6	40
41	J12-J18 Pneumonie	12,6	12,5	12,8	14,0	13,1	11,2	12,9	12,0	11,1	12,0	13,0	11,6	12,1	13,8	12,3	12,4	12,8	41
42	J40-J47 Chronische Krankheiten der unteren Atemwege	11,4	11,1	12,1	12,3	11,5	10,4	10,5	11,0	10,4	10,5	11,6	11,0	10,8	12,6	10,8	11,0	11,5	42
43	J45-J46 Asthma	8,3	8,0	9,9	8,8	8,1	7,3	7,0	8,0	7,5	7,5	8,2	8,3	7,4	9,1	8,2	7,6	8,9	43
44	K00-K93 Krankheiten des Verdauungssystems	8,8	8,8	8,7	9,3	8,9	8,5	8,8	8,3	7,7	8,5	9,1	8,4	8,2	9,5	8,4	7,8	8,8	44
45	K25-K28 Ulcus ventriculi, duodeni, pepticum, pepticum jejunii	11,9	12,5	12,2	13,2	12,1	11,4	14,3	10,9	9,8	11,9	11,9	11,1	10,4	13,0	11,7	11,8	11,9	45
46	K70, K73-K74 Alkoholische Leberkrankheit, Chronische Leberkrankheit, Fibrose und Leberzirrhose	15,3	15,8	14,7	16,6	15,4	12,8	15,4	14,4	13,4	15,7	16,1	14,5	14,9	15,7	13,6	14,4	14,5	46
47	L00-L99 Krankheiten der Haut und der Unterhaut	12,4	12,5	13,7	13,0	13,3	11,7	13,1	11,4	10,1	12,3	11,8	11,9	12,1	13,4	10,8	10,9	14,8	47
48	M00-M99 Krankheiten des Muskel-Skelett-Systems und des Bindegewebes	12,4	12,9	12,4	12,9	13,0	11,8	12,6	12,9	10,5	12,0	12,5	12,9	11,5	13,0	11,0	11,2	12,8	48
49	M05-M06, M15-M19 Polyarthritis und Arthrose	16,6	17,1	16,8	17,7	17,4	14,9	16,7	16,7	14,9	16,3	16,7	17,0	14,8	16,9	15,0	14,8	16,0	49
50	N00-N99 Krankheiten des Urogenitalsystems	6,4	5,9	6,0	6,8	6,7	6,3	6,2	6,3	5,4	6,5	6,8	6,0	6,4	6,8	6,3	5,5	6,8	50
51	N00-N29 Krankheiten der Niere	8,2	8,1	8,3	9,3	8,5	7,9	7,6	8,7	7,6	7,7	8,3	7,5	7,9	9,0	8,9	6,7	8,4	51
52	O00-O99 Schwangerschaft, Geburt und Wochenbett	5,4	5,3	5,3	4,5	6,3	4,9	4,8	5,3	5,5	5,2	5,7	5,5	5,9	6,1	5,9	4,5	5,8	52
53	P00-P96 Bestimmte Zustände, die ihren Ursprung in der Perinatalperiode haben	14,3	15,5	14,7	14,3	11,0	13,7	16,5	15,7	10,5	14,4	14,9	14,9	15,0	10,9	12,7	12,4	12,4	53
54	Q00-Q99 Angeborene Fehlbildungen, Deformitäten und Chromosomenanomalien	7,7	7,6	7,3	7,4	7,2	7,2	8,3	7,7	7,3	7,6	8,2	7,3	8,0	7,8	7,5	7,1	8,4	54
55	Q00-Q07 Angeborene Fehlbildungen des Nervensystems	10,2	12,1	8,5	10,7	14,4	7,4	10,7	12,6	6,5	8,4	11,0	10,1	8,4	9,3	7,9	10,1	10,1	55
56	Q20-Q28 Angeborene Fehlbildungen des Kreislaufsystems	8,8	7,7	9,3	7,8	6,6	8,0	8,7	7,1	9,3	8,4	10,7	9,4	11,5	8,5	8,2	8,6	6,8	56
57	R00-R99 Symptome und abnorme klinische und Laborbefunde, die a.n.k. sind	7,1	7,0	7,2	8,7	6,6	6,7	7,0	7,3	5,5	6,6	7,2	6,7	7,8	7,5	6,4	6,9	7,2	57
58	R95-R99 Ungenau bezeichnete und unbekannte Diagnosen	10,4	9,3	10,3	-	5,5	4,9	12,5	11,3	4,1	10,0	11,6	7,7	8,1	10,5	3,4	8,1	13,7	58
59	S00-T98 Verletzungen, Vergiftungen und bestimmte andere Folgen äußerer Ursachen	10,6	10,6	10,2	12,6	10,3	10,7	14,3	10,8	7,7	10,5	10,9	10,1	9,7	10,3	9,1	10,8	10,0	59
60	Z00-Z99 ²⁾ Faktoren, die den Gesundheitszustand beeinflussen und zur Inanspruchnahme des Gesundheitswesens führen	4,3	3,7	4,2	4,2	3,4	4,0	5,3	4,3	3,4	5,2	4,8	4,7	4,8	3,8	2,8	4,4	4,5	60
61	Ohne Diagnoseangabe	7,3	7,7	6,9	5,7	9,5	13,1	13,3	9,7	5,7	5,8	7,9	6,7	8,5	7,0	-	6,7	5,9	61

¹⁾ Einschließlich ICD-9 kodierter Fälle.

²⁾ Ohne Z38: gesunde Neugeborene.

Lfd. Nr.	Diagnose/Behandlungsanlass ¹⁾ Pos.-Nr. der ICD-10	Insgesamt	davon im Alter von ... bis unter ... Jahren																				Lfd. Nr.			
			unter 1 Jahr	1 - 5	5 - 10	10 - 15	15 - 20	20 - 25	25 - 30	30 - 35	35 - 40	40 - 45	45 - 50	50 - 55	55 - 60	60 - 65	65 - 70	70 - 75	75 - 80	80 - 85	85 - 90	90 - 95		95 und mehr	unbe- kannt	
1	Insgesamt	777 404	12 364	60 797	44 932	22 447	34 757	40 349	44 634	60 941	56 549	45 522	44 246	43 149	54 344	59 982	45 651	41 018	31 077	15 135	13 078	5 344	1 081	7	1	
2	A00-T98 Krankheiten, Verletzungen und Vergiftungen	758 104	11 861	60 270	44 301	21 980	34 389	39 899	43 728	58 792	53 525	43 514	42 764	42 018	52 862	58 310	44 560	40 259	30 646	15 017	13 000	5 324	1 078	7	2	
3	A00-B99 Bestimmte infektiöse u. parasitäre Krankheiten	9 572	307	866	783	513	638	940	861	931	754	515	434	336	309	359	224	235	208	136	130	76	17	-	3	
4	A15-A19, B90 Tuberkulose einschl. ihrer Folgezustände	277	3	24	12	7	13	14	21	17	18	12	18	23	18	12	21	13	15	8	5	2	1	-	4	
5	A39 Meningokokkeninfektion	92	12	22	1	8	16	2	-	1	4	2	2	1	1	1	2	5	4	2	3	2	1	-	5	
6	B15-B19 Virushepatitis	725	6	11	16	12	18	54	57	93	130	91	78	56	38	37	9	6	9	2	1	1	-	-	6	
7	B20-B24 HIV-Krankheit (Humane Immundefizienz-Viruskrankheit)	295	-	6	22	39	16	4	23	44	52	25	32	10	6	4	4	6	1	1	-	-	-	-	7	
8	C00-D48 Neubildungen	175 401	685	3 962	3 537	3 020	2 525	1 701	2 285	5 004	7 353	10 126	14 373	16 093	24 026	27 839	20 848	16 984	9 956	3 131	1 530	360	61	2	8	
9	C00-C97 Bösartige Neubildungen	157 264	270	3 105	2 862	2 486	2 057	1 139	1 609	3 830	5 863	8 685	12 916	14 792	22 454	26 201	19 536	15 840	9 207	2 757	1 296	309	48	2	9	
10	C00-C14 Bösartige Neubildungen der Lippe, Mundhöhle und des Pharynx	2 162	2	9	2	43	23	11	5	17	35	153	235	328	465	339	222	134	76	38	16	8	1	-	10	
11	C15 Bösartige Neubildung des Ösophagus	1 246	-	-	-	-	-	1	1	3	31	53	106	168	276	221	156	113	73	26	14	3	1	-	11	
12	C16 Bösartige Neubildung des Magens	2 113	-	-	-	1	1	1	14	44	78	141	162	177	319	296	303	256	193	65	39	19	4	-	12	
13	C18 Bösartige Neubildung des Dickdarmes	8 927	-	-	-	-	5	7	28	86	116	185	401	554	1 191	1 895	1 645	1 526	921	291	55	19	2	-	13	
14	C19-C21 Bösartige Neubildung des Rektums und des Anus	6 515	-	1	-	-	-	1	-	6	36	67	140	293	565	1 164	1 659	1 052	864	461	88	72	36	10	-	14
15	C22 Bösartige Neubildung der Leber und der intrahepatischen Gallengänge	1 030	3	14	7	47	27	9	3	11	11	24	21	77	96	229	142	202	61	35	9	2	-	-	15	
16	C25 Bösartige Neubildung des Pankreas	4 179	-	-	-	-	1	3	4	7	68	132	212	338	663	891	770	637	356	60	27	10	-	-	16	
17	C32-C34 Bösartige Neubildung des Larynx, der Trachea, der Bronchien u. der Lunge	12 631	-	1	-	-	-	3	5	8	54	201	466	821	1 268	2 462	2 445	1 939	1 802	859	220	61	14	2	-	17
18	C43 Bösartiges Melanom der Haut	893	-	3	2	3	6	9	22	69	61	75	79	75	117	118	79	100	41	21	10	3	-	-	18	
19	C50 Bösartige Neubildung der Brustdrüse (Mamma)	58 973	-	-	1	-	21	16	222	1 522	2 769	4 875	7 456	7 632	9 738	10 215	6 704	4 381	2 525	660	207	27	2	-	19	
20	C53 Bösartige Neubildung der Cervix uteri	1 623	-	-	1	-	-	-	3	35	91	207	211	239	207	176	153	109	70	70	32	10	8	1	-	20
21	C54-C55 Bösartige Neubildung des Corpus uteri und des Uterus, Teil n.n.bez.	1 803	-	-	1	1	1	-	-	3	38	42	65	108	194	375	335	293	247	68	28	5	-	-	21	
22	C61 Bösartige Neubildung der Prostata	4 636	-	2	-	-	1	1	-	5	7	12	54	141	514	1 017	1 056	1 013	490	180	112	26	5	-	22	
23	C67 Bösartige Neubildung der Harnblase	3 354	-	6	3	1	3	4	9	25	29	105	212	255	422	560	595	578	332	123	69	21	2	-	23	
24	C81-C96 Bösartige Neubildung des lymphatischen, blutbildenden und verwandten Gewebes	19 762	141	1 737	1 612	1 453	1 163	490	428	708	719	635	928	1 061	1 521	2 010	1 871	1 558	1 049	403	233	35	7	-	24	
25	D50-D89 Krankheiten des Blutes und der blutbildenden Organe sowie bestimmte Störungen mit Beteiligung des Immunsystems	8 419	149	877	1 085	665	801	547	362	350	231	227	234	270	362	423	436	380	392	292	232	96	8	-	25	
26	E00-E90 Endokrine, Ernährungs- und Stoffwechselkrankheiten	10 472	252	605	661	913	575	455	380	535	708	671	599	649	785	736	518	443	373	224	231	130	29	-	26	
27	E10-E14 Diabetes mellitus	2 662	5	43	72	135	144	123	108	166	214	187	178	179	178	233	194	161	148	82	69	36	7	-	27	
28	F00-F99 Psychische und Verhaltensstörungen	47 146	88	289	286	992	7 278	5 958	4 325	5 288	5 803	4 887	3 632	2 348	1 856	1 516	796	569	474	316	303	114	28	-	28	
29	F10 Psychische und Verhaltensstörungen durch Alkohol	26 031	7	12	6	549	4 815	2 943	1 944	2 643	3 289	3 183	2 326	1 478	1 175	887	425	204	86	40	10	4	5	-	29	
30	F11-F16, F18-F19 Psychische und Verhaltensstörungen durch andere psychotrope Substanzen	5 025	3	10	2	49	836	1 238	818	728	548	338	193	100	60	39	20	16	9	8	6	4	-	-	30	
31	G00-G99 Krankheiten des Nervensystems	18 771	648	1 277	1 152	814	1 007	1 178	1 082	1 418	1 587	1 382	1 298	1 126	1 120	947	738	686	629	309	278	80	15	-	31	
32	G00-G03 Meningitis	512	28	41	44	26	44	43	37	49	36	36	23	16	17	24	9	17	19	1	1	1	-	-	32	
33	H00-H59 Krankheiten des Auges und der Augenanhangsgebilde	10 523	367	1 021	558	252	131	130	143	184	243	264	331	401	526	823	859	1 222	1 459	798	642	146	23	-	33	
34	H60-H95 Krankheiten des Ohres und des Warzenfortsatzes	14 166	288	4 116	4 905	1 017	283	257	246	382	397	348	317	331	366	336	213	168	114	47	24	9	2	-	34	
35	I00-I99 Krankheiten des Kreislaufsystems	79 543	145	327	219	367	855	1 193	1 280	2 148	3 213	4 074	4 923	5 844	7 585	9 464	8 698	9 188	8 166	4 724	4 721	2 058	348	3	35	
36	I20-I25 Ischämische Herzkrankheiten	28 920	-	1	-	1	60	141	234	559	1 053	1 625	2 120	2 651	3 265	4 000	3 619	3 626	2 793	1 406	1 200	496	68	2	36	
37	I30-I33, I39-I52 Sonstige Herzkrankheiten	19 112	80	99	50	98	241	385	324	472	727	777	940	1 070	1 638	2 149	1 985	2 121	2 044	1 318	1 627	793	173	1	37	
38	I60-I69 Zerebrovaskuläre Krankheiten	12 374	24	31	30	31	71	121	134	294	428	563	652	729	959	1 288	1 320	1 582	1 633	993	1 001	422	68	-	38	
39	J00-J99 Krankheiten des Atmungssystems	62 764	899	28 664	15 799	2 328	990	958	896	1 037	1 048	877	892	887	1 041	1 109	1 056	1 024	959	725	914	518	143	-	39	
40	J10-J11 Grippe	194	7	12	3	4	18	19	16	15	14	14	11	4	13	12	6	6	3	6	5	-	-	-	40	
41	J12-J18 Pneumonie	3 209	73	171	62	25	45	52	66	76	87	80	85	85	137	175	184	271	322	331	497	301	84	-	41	
42	J40-J47 Chronische Krankheiten der unteren Atemwege	4 373	122	295	350	275	257	278	202	228	224	229	206	225	262	243	281	263	207	110	80	28	8	-	42	
43	J45-J46 Asthma	2 494	43	158	322	258	229	245	167	187	159	135	121	94	102	73	65	56	39	20	16	3	2	-	43	
44	K00-K93 Krankheiten des Verdauungssystems	45 219	691	3 575	2 922	1 991	2 415	2 598	2 557	3 151	3 064	2 714	2 567	2 402	3 063	3 167	2 277	2 013	1 649	9						

Lfd. Nr.	Fachabteilungsbezeichnung ¹⁾	insgesamt ²⁾	davon im Alter von ... bis unter ... Jahren																			95 und mehr	unbe- kannt	Lfd. Nr.	
			unter 1 Jahr	1 - 5	5 - 10	10 - 15	15 - 20	20 - 25	25 - 30	30 - 35	35 - 40	40 - 45	45 - 50	50 - 55	55 - 60	60 - 65	65 - 70	70 - 75	75 - 80	80 - 85	85 - 90	90 - 95			
1	Augenheilkunde	438 572	1 238	4 117	6 581	3 889	4 042	4 247	4 709	6 727	8 099	8 557	10 623	13 532	22 316	37 409	44 549	66 917	88 370	53 663	38 889	9 115	975	8	1
2	Chirurgie	4 099 407	21 215	54 536	91 926	152 794	192 197	161 725	155 828	208 337	242 588	237 409	248 509	256 685	331 801	396 772	338 923	335 687	299 536	156 093	145 269	59 711	11 821	45	2
3	dar.: Gefäßchirurgie	159 767	14	59	256	483	945	1 224	2 024	4 200	6 083	7 166	9 841	12 752	19 376	25 138	21 830	20 823	15 907	6 368	3 948	1 175	155	-	3
4	Kinderchirurgie	117 837	17 828	32 956	31 593	30 253	4 841	365	-	-	-	-	-	-	-	-	-	-	-	-	-	-	-	1	4
5	Plastische Chirurgie	70 499	127	649	939	1 546	3 435	4 236	4 741	5 946	6 425	5 777	5 749	6 017	6 722	5 810	3 969	3 354	2 716	1 211	851	234	39	6	5
6	Thorax- und Kardiovaskularchirurgie	121 492	341	193	154	343	1 150	1 330	1 470	2 136	2 961	3 825	5 866	8 308	14 013	20 349	20 425	20 147	12 990	3 676	1 449	331	33	2	6
7	Unfallchirurgie	566 674	256	4 256	9 262	16 391	32 317	29 755	28 554	35 985	39 802	36 617	35 339	34 378	41 979	44 359	37 049	38 054	39 384	23 469	25 428	11 591	2 446	3	7
8	Frauenheilkunde und Geburtshilfe	2 165 424	8 274	340	268	3 476	78 923	239 745	376 371	435 646	261 292	144 564	121 994	97 553	95 687	102 709	70 564	57 413	42 933	15 796	9 213	2 332	324	7	8
9	dar.: Frauenheilkunde	615 879	524	31	84	1 443	19 881	44 911	62 660	79 512	68 999	57 665	54 967	43 833	44 356	47 065	32 695	25 410	19 385	7 077	4 204	1 039	138	-	9
10	Geburtshilfe	379 713	3 103	3	6	183	17 049	66 316	107 956	119 277	49 285	8 541	1 705	1 329	1 322	1 480	799	644	435	157	84	32	7	-	10
11	Hals-Nasen-Ohrenheilkunde	747 033	1 307	84 401	78 298	39 460	54 462	45 876	42 738	53 205	51 641	43 132	41 156	39 402	45 830	46 180	30 124	23 114	15 199	6 105	3 942	1 266	187	8	11
12	Haut- und Geschlechtskrankheiten	154 414	511	1 916	1 730	2 543	4 881	5 972	7 157	9 411	10 182	9 701	10 102	10 336	13 585	15 452	12 387	12 582	11 473	6 446	5 769	1 971	305	2	12
13	Innere Medizin	5 659 959	2 034	3 165	3 114	11 235	72 028	88 951	94 061	139 013	187 128	221 718	275 590	318 191	468 355	646 497	642 392	727 560	733 975	436 009	413 465	150 541	24 839	98	13
14	dar.: Endokrinologie	39 985	-	6	19	72	612	954	1 076	1 540	1 764	1 925	2 217	2 707	3 700	4 509	4 082	4 218	4 127	2 664	2 508	1 088	197	-	14
15	Gastroenterologie	290 289	31	36	23	220	4 202	6 594	7 057	9 980	12 657	14 054	15 966	17 841	25 579	32 399	30 435	32 596	32 589	19 806	19 255	7 623	1 339	7	15
16	Hämatologie	149 503	91	624	566	482	1 513	2 708	3 152	4 366	5 685	6 667	8 756	11 595	17 472	23 549	20 155	18 248	13 009	5 487	4 025	1 185	168	-	16
17	Kardiologie	638 993	68	50	75	271	3 000	4 195	4 749	7 990	13 169	20 282	31 960	43 475	70 676	97 616	95 867	99 692	78 872	34 434	24 317	7 150	1 075	10	17
18	Lungen- und Bronchialheilkunde	195 830	17	55	175	421	1 266	1 707	2 272	4 155	6 359	8 972	13 704	17 657	28 056	33 882	28 422	24 452	15 082	5 203	2 975	883	113	2	18
19	Nephrologie	77 372	6	9	9	44	777	1 210	1 389	2 257	3 033	3 297	3 960	4 596	6 770	9 434	9 661	10 200	9 488	5 201	4 413	1 407	211	-	19
20	Rheumatologie	54 323	2	145	325	485	689	834	1 158	1 890	2 645	3 172	4 356	4 919	6 494	6 920	5 644	5 838	4 924	2 159	1 356	317	49	2	20
21	Geriatrie	130 569	1	2	4	21	326	344	394	635	693	801	1 064	1 201	2 344	5 354	8 378	15 823	26 631	23 450	28 607	12 288	2 204	4	21
22	Kinderheilkunde	889 620	274 433	273 497	153 987	138 709	46 021	2 964	-	-	-	-	-	-	-	-	-	-	-	-	-	-	-	9	22
23	Mund-Kiefer-Gesichtschirurgie	108 451	879	3 360	3 320	5 373	13 487	9 517	7 043	7 223	6 691	6 048	6 165	5 782	7 325	7 462	5 609	4 729	3 961	2 010	1 725	632	108	2	23
24	Neurochirurgie	166 604	210	456	551	887	2 503	3 587	5 427	10 822	15 406	16 372	16 943	16 409	18 507	18 614	13 826	12 491	8 644	3 036	1 558	310	43	2	24
25	Neurologie	459 361	108	762	1 222	1 583	9 810	13 608	16 089	25 019	30 637	31 172	33 466	32 397	40 495	47 876	43 334	46 745	43 769	21 404	15 334	4 037	487	7	25
26	Nuklearmedizin (Therapie)	53 298	-	11	14	85	200	362	747	1 608	2 458	3 146	3 944	4 397	5 896	7 416	7 165	7 329	5 810	1 928	699	81	2	-	26
27	Orthopädie	616 347	2 284	3 380	6 712	12 435	18 305	16 215	18 964	28 485	35 931	38 156	43 668	49 803	67 001	71 741	63 936	60 705	48 936	18 609	9 100	1 778	201	2	27
28	dar.: Rheumatologie	28 101	8	44	108	267	524	584	709	1 129	1 589	1 691	2 074	2 427	3 431	3 685	3 061	3 061	2 425	829	377	73	5	-	28
29	Psychosomatik	23 840	8	18	20	72	1 115	2 187	2 098	2 694	2 909	2 849	2 886	2 483	2 097	1 052	536	411	269	86	39	8	1	2	29
30	Strahlentherapie	94 653	1	5	10	12	151	301	536	1 227	2 314	3 756	6 153	8 443	12 871	17 052	14 493	13 591	8 895	2 899	1 569	335	39	-	30
31	Urologie	678 942	606	7 662	9 168	7 820	13 060	17 032	18 675	26 541	31 333	30 530	32 939	35 840	55 656	87 377	86 234	88 467	68 056	31 464	22 851	6 709	915	7	31
32	Sonstige Fachbereiche/Allgemeinbetten	135 621	3 792	1 248	1 239	1 460	3 838	4 118	3 896	5 896	7 199	7 395	8 793	9 127	12 148	14 527	12 431	13 348	11 937	6 220	5 153	1 604	220	32	32
33	Allgemeine Fachabteilungen zusammen	16 491 546	316 900	438 874	358 160	381 833	515 023	616 407	754 339	961 854	895 808	804 505	862 931	900 380	1 199 570	1 518 136	1 386 503	1 471 089	1 391 763	761 768	674 575	240 430	40 467	231	33
34	Kinder- und Jugendpsychiatrie	29 949	16	450	4 535	12 081	12 632	233	-	-	-	-	-	-	-	-	-	-	-	-	-	-	-	2	34
35	Psychiatrie	650 574	24	21	177	700	20 299	46 705	49 804	72 375	87 988	81 854	65 689	44 902	40 150	36 078	24 212	22 896	24 057	14 016	13 499	4 440	685	3	35
36	dar.: Suchtkrankheiten	79 791	5	-	1	14	2 583	6 277	7 412	10 927	13 785	13 520	10 109	5 976	4 632	2 716	977	444	190	106	83	29	5	-	36
37	Psychiatrische Fachabteilungen zusammen	680 523	40	471	4 712	12 781	32 931	46 938	49 804	72 375	87 988	81 854	65 689	44 902	40 150	36 078	24 212	22 896	24 057	14 016	13 499	4 440	685	5	37
38	Unbekannt	15 458	895	461	464	399	389	619	1 850	1 350	1 022	792	646	624	746	955	873	984	972	608	511	152	146	-	38
39	Fachabteilungen insgesamt	17 187 527	317 835	439 806	363 336	395 013	548 343	663 964	805 993	1 035 579	984 818	887 151	929 266	945 906	1 240 466	1 555 169	1 411 588	1 494 969	1 416 792	776 392	688 585	245 022	41 298	236	39

¹⁾ Fachabteilung, in der die Patientinnen und Patienten am längsten behandelt wurden.
²⁾ Einschließlich ICD-9 kodierter Fälle.

Lfd. Nr.	Fachabteilungsbezeichnung ¹⁾	insgesamt ²⁾	davon im Alter von ... bis unter ... Jahren																				Lfd. Nr.		
			unter 1 Jahr	1 - 5	5 - 10	10 - 15	15 - 20	20 - 25	25 - 30	30 - 35	35 - 40	40 - 45	45 - 50	50 - 55	55 - 60	60 - 65	65 - 70	70 - 75	75 - 80	80 - 85	85 - 90	90 - 95		95 und mehr	unbe- kannt
1	Augenheilkunde	167 631	676	2 228	3 555	2 216	2 282	2 469	2 609	3 870	4 586	4 923	5 905	7 285	11 707	18 462	20 097	24 898	24 928	13 471	9 210	2 050	201	3	1
2	Chirurgie	2 070 057	13 576	34 218	53 778	82 625	104 326	94 082	93 041	123 254	141 191	135 653	137 398	138 220	179 355	211 419	174 899	156 184	105 438	45 760	32 989	10 837	1 801	13	2
3	dar.: Gefäßchirurgie	80 978	9	40	139	211	400	561	782	1 433	2 181	2 951	4 327	6 088	10 304	14 120	13 000	12 127	7 884	2 736	1 371	280	34	-	3
4	Kinderchirurgie	71 720	11 344	20 929	19 177	17 332	2 720	217	-	-	-	-	-	-	-	-	-	-	-	-	-	-	-	1	4
5	Plastische Chirurgie	32 359	71	354	500	838	1 906	2 145	2 322	2 859	3 086	2 613	2 475	2 449	2 831	2 673	1 945	1 524	1 037	409	244	69	8	1	5
6	Thorax- und Kardiovaskularchirurgie	82 580	177	105	80	160	586	801	895	1 216	1 881	2 551	4 198	6 161	10 775	15 227	14 756	13 428	7 125	1 764	578	108	7	1	6
7	Unfallchirurgie	297 057	137	2 475	5 513	10 112	22 093	21 065	20 721	25 987	28 166	24 830	22 581	20 127	22 765	21 732	15 534	12 840	9 236	4 777	4 364	1 662	339	1	7
8	Frauenheilkunde und Geburtshilfe	4 425	4 371	52	-	-	-	-	-	-	-	-	-	-	-	-	-	-	-	-	-	-	-	2	8
9	dar.: Frauenheilkunde	267	267	-	-	-	-	-	-	-	-	-	-	-	-	-	-	-	-	-	-	-	-	-	9
10	Geburtshilfe	1 630	1 630	-	-	-	-	-	-	-	-	-	-	-	-	-	-	-	-	-	-	-	-	-	10
11	Hals-Nasen-Ohrenheilkunde	413 999	780	49 188	42 251	17 918	23 721	22 662	22 720	30 232	30 078	25 991	24 715	23 813	28 241	28 460	18 418	13 166	7 089	2 604	1 487	412	48	5	11
12	Haut- und Geschlechtskrankheiten	69 574	294	1 056	848	1 199	1 946	2 137	2 801	4 153	4 850	4 673	4 737	4 879	6 671	7 746	6 209	5 920	4 564	2 390	1 876	557	67	1	12
13	Innere Medizin	2 849 017	1 165	1 793	1 675	4 953	32 122	44 081	49 947	78 810	111 073	134 657	166 810	193 788	289 015	392 621	373 487	377 696	291 462	146 271	116 029	36 300	5 225	37	13
14	dar.: Endokrinologie	18 825	-	4	10	28	278	404	503	778	1 012	1 105	1 256	1 552	2 080	2 556	2 120	1 932	1 414	844	640	251	58	-	14
15	Gastroenterologie	143 360	20	23	13	101	1 787	3 061	3 642	5 438	7 328	8 229	9 028	10 170	14 773	18 702	17 194	16 696	12 728	6 776	5 511	1 853	284	3	15
16	Hämatologie	78 390	57	364	360	295	887	1 531	1 740	2 717	3 214	3 511	4 611	5 981	9 629	13 239	11 614	9 674	5 372	2 015	1 231	315	33	-	16
17	Kardiologie	392 984	28	26	37	139	1 550	2 257	2 770	4 933	8 997	14 438	22 845	31 234	50 485	67 505	62 909	59 903	37 880	14 332	8 428	2 020	263	5	17
18	Lungen- und Bronchialheilkunde	135 334	12	28	105	254	660	918	1 398	2 714	4 265	6 310	9 698	12 715	20 126	24 761	20 567	17 072	9 347	2 746	1 285	323	29	1	18
19	Nephrologie	39 659	4	4	6	23	326	591	683	1 209	1 681	1 940	2 351	2 687	4 085	5 639	5 552	5 280	3 884	1 893	1 394	379	48	-	19
20	Rheumatologie	17 594	1	37	101	199	242	287	397	762	972	1 139	1 574	1 730	2 164	2 249	1 914	1 700	1 198	525	323	73	6	1	20
21	Geriatrie	40 856	-	-	1	6	154	199	233	415	440	512	607	717	1 378	3 047	4 142	6 518	7 959	5 810	6 101	2 239	377	1	21
22	Kinderheilkunde	488 543	155 325	154 085	86 263	70 858	20 454	1 553	-	-	-	-	-	-	-	-	-	-	-	-	-	-	-	5	22
23	Mund-Kiefer-Gesichtschirurgie	60 784	509	1 908	1 935	2 582	6 253	5 210	4 159	4 407	4 042	3 844	3 873	3 542	4 637	4 626	3 451	2 615	1 715	737	528	188	23	-	23
24	Neurochirurgie	90 428	139	264	318	496	1 454	2 099	3 174	6 271	8 767	9 049	9 306	9 232	10 360	10 188	7 490	6 301	3 600	1 209	584	107	19	1	24
25	Neurologie	226 762	53	441	781	825	4 441	6 153	7 449	12 197	15 204	15 727	17 075	17 349	22 652	27 063	24 324	23 899	17 819	7 688	4 528	993	98	3	25
26	Nuklearmedizin (Therapie)	14 399	-	4	7	23	65	82	160	373	549	693	963	1 157	1 805	2 351	2 308	2 220	1 186	329	116	8	-	-	26
27	Orthopädie	267 545	1 079	1 749	3 896	6 018	9 405	9 117	11 095	16 809	20 643	20 856	21 867	23 423	30 582	29 822	23 627	19 198	11 774	4 240	1 958	350	36	1	27
28	dar.: Rheumatologie	10 882	3	18	43	107	240	334	401	612	834	878	953	1 018	1 431	1 362	1 000	848	548	162	75	13	2	-	28
29	Psychosomatik	7 872	5	8	10	15	166	479	519	874	1 060	1 006	1 083	934	786	419	206	191	72	22	14	1	-	2	29
30	Strahlentherapie	48 591	-	2	4	11	72	142	256	512	943	1 638	2 964	4 372	7 196	9 751	8 190	7 234	3 701	1 030	477	83	13	-	30
31	Urologie	515 800	506	7 035	7 460	6 805	9 203	11 869	13 406	19 316	22 905	21 663	23 285	26 025	42 981	69 686	70 130	71 136	50 326	22 151	15 160	4 140	605	7	31
32	Sonstige Fachbereiche/Allgemeinbetten	69 276	2 007	730	626	679	1 917	2 236	2 087	3 096	3 795	3 989	4 825	5 028	6 944	8 351	7 023	6 910	4 849	2 237	1 510	383	46	8	32
33	Allgemeine Fachabteilungen zusammen	7 364 703	180 485	254 761	203 407	197 223	217 827	204 371	213 423	304 174	369 686	384 362	424 806	459 047	642 932	820 965	739 859	717 568	528 523	250 139	186 466	56 409	8 182	88	33
34	Kinder- und Jugendpsychiatrie	16 418	8	321	3 454	7 293	5 230	110	-	-	-	-	-	-	-	-	-	-	-	-	-	-	-	2	34
35	Psychiatrie	364 621	13	19	128	370	11 253	29 551	31 501	45 421	55 296	51 956	39 730	25 344	21 422	17 874	10 606	8 576	6 731	3 880	3 672	1 130	147	1	35
36	dar.: Suchtkrankheiten	61 230	4	-	1	10	1 718	4 739	5 821	8 529	10 906	10 770	7 768	4 460	3 460	1 950	663	258	90	49	28	4	2	-	36
37	Psychiatrische Fachabteilungen zusammen	381 039	21	340	3 582	7 663	16 483	29 661	31 501	45 421	55 296	51 956	39 730	25 344	21 422	17 874	10 606	8 576	6 731	3 880	3 672	1 130	147	3	37
38	Unbekannt	9 022	480	323	302	235	254	416	1 068	741	613	519	433	401	502	660	548	575	451	227	161	38	75	-	38
39	Fachabteilungen insgesamt	7 754 764	180 986	255 424	207 291	205 121	234 564	234 448	245 992	350 336	425 595	436 837	464 969	484 792	664 856	839 499	751 013	726 719	535 705	254 246	190 299	57 577	8 404	91	39

¹⁾ Fachabteilung, in der die Patientinnen und Patienten am längsten behandelt wurden.
²⁾ Einschließlich ICD-9 kodierter Fälle.

6 Aus dem Krankenhaus entlassene vollstationäre Patientinnen und Patienten (einschl. Sterbe- und Stundenfälle) 2000
Nach Fachabteilungen mit der längsten Verweildauer und Altersgruppen
6.3 Weib lich
An zahl

Lfd. Nr.	Fachabteilungsbezeichnung ¹⁾	insgesamt ²⁾	davon im Alter von ... bis unter ... Jahren																				Lfd. Nr.		
			unter 1 Jahr	1 - 5	5 - 10	10 - 15	15 - 20	20 - 25	25 - 30	30 - 35	35 - 40	40 - 45	45 - 50	50 - 55	55 - 60	60 - 65	65 - 70	70 - 75	75 - 80	80 - 85	85 - 90	90 - 95		95 und mehr	unbe- kannt
1	Augenheilkunde	270 941	562	1 889	3 026	1 673	1 760	1 778	2 100	2 857	3 513	3 634	4 718	6 247	10 609	18 947	24 452	42 019	63 442	40 192	29 679	7 065	774	5	1
2	Chirurgie	2 029 267	7 639	20 317	38 148	70 164	87 865	67 640	62 782	85 075	101 391	101 751	111 107	118 462	152 444	185 344	164 018	179 498	194 093	110 331	112 277	48 874	10 019	28	2
3	dar.: Gefäßchirurgie	78 787	5	19	117	272	545	662	1 241	2 767	3 902	4 215	5 514	6 664	9 072	11 018	8 830	8 696	8 023	3 632	2 577	895	121	-	3
4	Kinderchirurgie	46 116	6 484	12 026	12 416	12 921	2 121	148	-	-	-	-	-	-	-	-	-	-	-	-	-	-	-	-	4
5	Plastische Chirurgie	38 139	56	295	439	708	1 529	2 091	2 419	3 087	3 339	3 164	3 274	3 568	3 891	3 137	2 024	1 830	1 679	802	607	165	31	4	5
6	Thorax- und Kardiovaskularchirurgie	38 912	164	88	74	183	564	529	575	920	1 080	1 274	1 668	2 147	3 238	5 122	5 669	6 719	5 865	1 912	871	223	26	1	6
7	Unfallchirurgie	269 578	119	1 781	3 749	6 279	10 222	8 688	7 830	9 994	11 633	11 783	12 755	14 249	19 213	22 621	21 512	25 213	30 147	18 691	21 062	9 929	2 106	2	7
8	Frauenheilkunde und Geburtshilfe	2 160 998	3 903	288	268	3 476	78 923	239 745	376 371	435 646	261 292	144 564	121 994	97 552	95 687	102 709	70 564	57 413	42 933	15 796	9 213	2 332	324	5	8
9	dar.: Frauenheilkunde	615 611	257	31	84	1 443	19 881	44 911	62 660	79 512	68 999	57 665	54 967	43 832	44 356	47 065	32 695	25 410	19 385	7 077	4 204	1 039	138	-	9
10	Geburtshilfe	378 083	1 473	3	6	183	17 049	66 316	107 956	119 277	49 285	8 541	1 705	1 329	1 322	1 480	799	644	435	157	84	32	7	-	10
11	Hals-Nasen-Ohrenheilkunde	333 030	527	35 212	36 046	21 542	30 741	23 213	20 018	22 973	21 563	17 140	16 441	15 589	17 589	17 720	11 706	9 948	8 110	3 501	2 455	854	139	3	11
12	Haut- und Geschlechtskrankheiten	84 840	217	860	882	1 344	2 935	3 835	4 356	5 258	5 332	5 028	5 365	5 457	6 914	7 706	6 178	6 662	6 909	4 056	3 893	1 414	238	1	12
13	Innere Medizin	2 810 883	869	1 372	1 439	6 282	39 906	44 870	44 113	60 201	76 052	87 059	108 775	124 399	179 336	253 871	268 900	349 855	442 505	289 732	297 436	114 240	19 614	57	13
14	dar.: Endokrinologie	21 160	-	2	9	44	334	550	573	762	752	820	961	1 155	1 620	1 953	1 962	2 286	2 713	1 820	1 868	837	139	-	14
15	Gastroenterologie	146 917	11	13	10	119	2 415	3 533	3 415	4 542	5 328	5 824	6 937	7 670	10 805	13 697	13 240	15 898	19 859	13 028	13 744	5 770	1 055	4	15
16	Hämatologie	71 110	34	260	206	187	626	1 177	1 412	1 649	2 471	3 155	4 145	5 613	7 843	10 310	8 541	8 574	7 636	3 472	2 794	870	135	-	16
17	Kardiologie	245 995	40	24	38	132	1 450	1 938	1 979	3 057	4 172	5 844	9 115	12 241	20 190	30 111	32 958	39 785	40 989	20 099	15 889	5 130	812	2	17
18	Lungen- und Bronchialheilkunde	60 494	5	27	70	167	606	789	873	1 441	2 094	2 662	4 006	4 942	7 930	9 120	7 855	7 380	5 735	2 457	1 690	560	84	1	18
19	Nephrologie	37 713	2	5	3	21	451	619	706	1 048	1 352	1 357	1 609	1 909	2 685	3 795	4 109	4 920	5 604	3 308	3 019	1 028	163	-	19
20	Rheumatologie	36 728	1	108	224	286	447	547	761	1 128	1 673	2 033	2 782	3 189	4 330	4 671	3 729	4 138	3 726	1 634	1 033	244	43	1	20
21	Geriatrie	89 713	1	2	3	15	172	145	161	220	253	289	457	484	966	2 307	4 236	9 305	18 672	17 640	22 506	10 049	1 827	3	21
22	Kinderheilkunde	401 072	119 106	119 411	67 723	67 850	25 567	1 411	-	-	-	-	-	-	-	-	-	-	-	-	-	-	-	4	22
23	Mund-Kiefer-Gesichtschirurgie	47 665	370	1 452	1 385	2 791	7 233	4 307	2 884	2 816	2 649	2 204	2 292	2 240	2 688	2 836	2 157	2 114	2 246	1 273	1 197	444	85	2	23
24	Neurochirurgie	76 176	71	192	233	391	1 049	1 488	2 253	4 551	6 639	7 323	7 637	7 177	8 147	8 426	6 336	6 190	5 044	1 827	974	203	24	1	24
25	Neurologie	232 595	55	321	441	758	5 369	7 455	8 640	12 822	15 432	15 445	16 391	15 048	17 843	20 812	19 010	22 846	25 950	13 715	10 806	3 043	389	4	25
26	Nuklearmedizin (Therapie)	38 899	-	7	7	62	135	280	587	1 235	1 909	2 453	2 981	3 240	4 091	5 065	4 857	5 109	4 624	1 599	583	73	2	-	26
27	Orthopädie	348 789	1 205	1 631	2 814	6 417	8 900	7 097	7 869	11 676	15 286	17 299	21 799	26 379	36 419	41 917	40 309	41 506	37 161	14 369	7 142	1 428	165	1	27
28	dar.: Rheumatologie	17 219	5	26	65	160	284	250	308	517	755	813	1 121	1 409	2 000	2 323	2 061	2 213	1 877	667	302	60	3	-	28
29	Psychosomatik	15 967	3	10	10	57	949	1 708	1 579	1 820	1 849	1 843	1 803	1 548	1 311	633	330	220	197	64	25	7	1	-	29
30	Strahlentherapie	46 062	1	3	6	1	79	159	280	715	1 371	2 118	3 189	4 071	5 675	7 301	6 303	6 357	5 194	1 869	1 092	252	26	-	30
31	Urologie	163 135	100	627	1 708	1 014	3 857	5 163	5 267	7 225	8 427	8 867	9 654	9 813	12 675	17 691	16 103	17 331	17 730	9 313	7 691	2 569	310	-	31
32	Sonstige Fachbereiche/Allgemeinbetten	66 342	1 785	518	613	781	1 921	1 882	1 809	2 800	3 404	3 406	3 967	4 099	5 203	6 176	5 407	6 438	7 088	3 983	3 643	1 221	174	24	32
33	Fachabteilungen zusammen	9 126 661	136 413	184 110	154 749	184 603	297 189	412 031	540 908	657 670	526 109	420 134	438 113	441 321	556 631	697 154	646 630	753 506	863 226	511 620	488 106	184 019	32 284	135	33
34	Kinder- und Jugendpsychiatrie	13 531	8	129	1 081	4 788	7 402	123	-	-	-	-	-	-	-	-	-	-	-	-	-	-	-	-	34
35	Psychiatrie	285 952	11	2	49	330	9 046	17 154	18 303	26 954	32 692	29 897	25 959	19 558	18 728	18 204	13 606	14 320	17 326	10 136	9 827	3 310	538	2	35
36	dar.: Suchtkrankheiten	18 560	1	-	-	4	865	1 538	1 591	2 398	2 879	2 749	2 341	1 516	1 172	766	314	186	100	57	55	25	3	-	36
37	Psychiatrische Fachabteilungen zusammen	299 483	19	131	1 130	5 118	16 448	17 277	18 303	26 954	32 692	29 897	25 959	19 558	18 728	18 204	13 606	14 320	17 326	10 136	9 827	3 310	538	2	37
38	Unbekannt	6 436	415	138	162	164	135	203	782	609	409	273	213	223	244	295	325	409	521	381	350	114	71	-	38
39	Fachabteilungen insgesamt	9 432 580	136 847	184 379	156 041	189 885	313 772	429 511	559 993	685 233	559 210	450 304	464 285	461 102	575 603	715 653	660 561	768 235	881 073	522 137	498 283	187 443	32 893	137	39

¹⁾ Fachabteilung, in der die Patientinnen und Patienten am längsten behandelt wurden.

²⁾ Einschließlich ICD-9 kodierter Fälle.

Lfd. Nr.	Diagnose/Behandlungsanlass Pos.-Nr. der ICD-10	Insgesamt	Baden-Württemberg	Bayern	Berlin	Brandenburg	Bremen	Hamburg	Hessen	Mecklenburg-Vorpommern	Niedersachsen	Nordrhein-Westfalen	Rheinland-Pfalz	Saarland	Sachsen	Sachsen-Anhalt	Schleswig-Holstein	Thüringen	Ausland	Unbekannt	Lfd. Nr.
1	Q00-Q99 Angeborene Fehlbildungen, Deformitäten und Chromosomenanomalien	5 848	665	835	213	142	71	79	283	113	721	1 350	274	68	420	186	276	125	19	8	1
2	Q00 Anenzephalie und ähnliche Fehlbildungen	5	-	-	-	-	-	-	-	-	-	4	-	-	-	-	1	-	-	-	2
3	Q01 Enzephalozele	13	1	2	-	1	-	-	-	-	-	7	-	-	-	1	1	-	-	-	3
4	Q02 Mikrozephalie	16	2	1	-	1	1	-	1	-	3	4	1	-	-	2	-	-	-	-	4
5	Q03 Angeborener Hydrozephalus	32	4	3	3	-	-	-	1	-	3	9	1	1	2	2	2	1	-	-	5
6	Q04 Sonstige angeborene Fehlbildungen des Gehirns	47	5	7	2	1	2	1	3	2	4	9	2	1	4	1	1	1	1	-	6
7	Q05 Spina bifida	74	8	10	-	1	-	4	5	-	6	27	6	-	4	-	2	1	-	-	7
8	Q06 Sonstige angeborene Fehlbildungen des Rückenmarks	7	3	-	1	-	-	-	-	-	1	1	-	-	-	-	1	-	-	-	8
9	Q07 Sonstige angeborene Fehlbildungen des Nervensystems	3	-	1	-	-	-	-	-	-	-	1	-	-	1	-	-	-	-	-	9
10	Q10 Angeborene Fehlbildungen des Augenlides, des Tränenapparates und der Orbita	7	-	2	-	-	1	-	-	-	-	4	-	-	-	-	-	-	-	-	10
11	Q11 Anophthalmus, Mikrophthalmus und Makrophthalmus	8	2	2	1	-	-	-	-	-	-	2	-	-	-	-	1	-	-	-	11
12	Q12 Angeborene Fehlbildungen der Linse	12	2	1	1	1	1	1	2	-	1	2	1	-	-	-	-	-	-	-	12
13	Q13 Angeborene Fehlbildungen des vorderen Augenabschnittes	7	1	2	-	-	-	1	-	1	1	-	-	-	-	1	-	-	-	-	13
14	Q14 Angeborene Fehlbildung des hinteren Augenabschnittes	-	-	-	-	-	-	-	-	-	-	-	-	-	-	-	-	-	-	-	14
15	Q15 Sonstige angeborene Fehlbildung des Auges	4	2	-	-	-	-	-	-	-	-	1	-	-	-	1	-	-	-	-	15
16	Q16 Angeborene Fehlbildungen des Ohres, die eine Beeinträchtigung des Hörvermögens verursachen	4	-	1	-	-	-	-	-	-	-	2	-	-	1	-	-	-	-	-	16
17	Q17 Sonstige angeborene Fehlbildungen des Ohres	13	2	2	-	-	-	-	1	-	3	4	-	-	1	-	-	-	-	-	17
18	Q18 Sonstige angeborene Fehlbildungen des Gesichtes und des Halses	25	1	4	-	-	-	-	-	2	2	11	1	-	1	1	-	2	-	-	18
19	Q20 Angeborene Fehlbildungen des Herzhöhlen und verbindender Strukturen	342	46	43	22	9	5	2	17	2	35	78	15	7	20	14	14	11	2	-	19
20	Q21 Angeborene Fehlbildungen der Herzsepten	834	93	94	34	22	10	10	47	6	136	170	52	6	72	31	31	17	1	2	20
21	Q22 Angeborene Fehlbildungen der Pulmonal- und der Trikuspidalklappe	123	12	15	6	1	3	1	7	9	15	27	6	1	11	2	3	3	1	-	21
22	Q23 Angeborene Fehlbildungen der Aorten- und der Mitralklappe	210	28	47	3	5	1	2	12	3	25	44	9	1	12	6	6	4	2	-	22
23	Q24 Sonstige angeborene Fehlbildungen des Herzens	535	64	59	13	12	9	9	19	9	87	142	11	2	34	20	31	13	-	1	23
24	Q25 Angeborene Fehlbildungen der großen Arterien	336	42	60	9	11	2	2	19	6	45	66	20	3	26	5	9	8	2	1	24
25	Q26 Angeborene Fehlbildungen der großen Venen	26	5	7	1	-	-	-	1	-	3	5	1	-	2	-	-	-	1	-	25
26	Q27 Sonstige angeborene Fehlbildungen des peripheren Gefäßsystems	10	1	1	-	-	-	-	3	-	1	1	1	-	-	-	-	1	-	1	26
27	Q28 Sonstige angeborene Fehlbildungen des Kreislaufsystems	14	1	4	3	1	-	-	-	-	-	5	-	-	-	-	-	-	-	-	27
28	Q30 Angeborene Fehlbildungen der Nase	33	4	6	5	1	-	1	-	-	5	5	-	-	-	2	3	1	-	-	28
29	Q31 Angeborene Fehlbildungen des Kehlkopfes	81	15	10	7	2	-	4	4	2	7	15	3	-	7	2	2	1	-	-	29
30	Q32 Angeborene Fehlbildungen der Trachea und der Bronchien	23	2	2	-	1	-	-	-	-	4	11	-	-	1	1	1	-	-	-	30
31	Q33 Angeborene Fehlbildungen der Lunge	52	5	10	2	2	-	3	1	-	4	15	1	1	4	2	1	1	-	-	31
32	Q34 Sonstige angeborene Fehlbildungen des Atmungssystems	3	-	-	-	-	-	1	-	-	1	1	-	-	-	-	-	-	-	-	32
33	Q35 Gaumenspalte	98	18	23	4	2	4	-	1	3	7	13	3	1	6	2	4	7	-	-	33
34	Q36 Lippenspalte	19	5	2	-	-	-	-	-	2	3	3	-	1	2	-	1	-	-	-	34
35	Q37 Gaumenspalte mit Lippenspalte	191	29	32	4	4	1	3	11	7	23	35	10	2	8	7	10	3	-	2	35
36	Q38 Sonstige angeborene Fehlbildungen der Zunge, des Mundes und des Rachens	24	-	2	-	-	-	2	-	1	-	14	1	-	3	-	1	-	-	-	36
37	Q39 Angeborene Fehlbildungen des Ösophagus	86	13	12	4	2	1	2	6	1	11	18	3	2	3	2	2	1	3	-	37
38	Q40 Sonstige angeborene Fehlbildungen des oberen Verdauungstraktes	102	8	4	8	3	6	2	7	4	21	21	3	-	1	6	6	2	-	-	38
39	Q41 Angeborene(s) Fehlen, Atresie und Stenose des Dünndarmes	68	7	7	4	-	-	-	3	4	7	26	4	1	3	-	2	-	-	-	39
40	Q42 Angeborene(s) Fehlen, Atresie und Stenose des Dickdarmes	116	15	16	3	2	1	1	6	2	11	34	8	3	8	2	2	2	-	-	40
41	Q43 Sonstige angeborene Fehlbildungen des Darmes	73	11	2	2	3	1	-	4	2	17	22	-	-	2	2	4	1	-	-	41
42	Q44 Angeborene Fehlbildungen der Gallenblase, der Gallengänge und der Leber	15	-	1	-	2	1	-	1	-	2	5	1	-	1	1	-	-	-	-	42
43	Q45 Sonstige angeborene Fehlbildungen des Verdauungssystems	9	-	1	-	-	-	2	1	1	1	3	-	-	-	-	-	-	-	-	43
44	Q50 Angeborene Fehlbildungen der Ovarien, der Tubae uterinae und der Ligg. lata uteri	20	2	4	1	-	-	-	-	-	3	5	-	1	3	-	1	-	-	-	44
45	Q51 Angeborene Fehlbildungen des Uterus und der Cervix uteri	1	-	-	-	-	-	-	-	-	1	-	-	-	-	-	-	-	-	-	45
46	Q52 Sonstige angeborene Fehlbildungen der weiblichen Genitalorgane	17	3	2	1	-	-	2	1	-	3	4	-	1	-	-	-	-	-	-	46
47	Q53 Nondescensus testis	7	1	1	-	-	-	1	-	-	1	2	-	-	-	-	1	-	-	-	47
48	Q54 Hypospadie	49	6	5	-	1	1	-	1	4	7	12	2	-	4	-	5	-	1	-	48
49	Q55 Sonstige angeborene Fehlbildungen der männlichen Genitalorgane	9	1	2	1	-	-	-	-	1	1	2	1	-	-	-	-	-	-	-	49
50	Q56 Unbestimmtes Geschlecht und Pseudohermaphroditismus	3	-	-	-	-	-	1	-	-	-	-	-	-	1	1	-	-	-	-	50
51	Q60 Nierenagenesie und sonstige Reduktionsdefekte der Niere	40	2	2	-	-	-	1	2	1	8	12	2	-	2	6	-	2	-	-	51
52	Q61 Zystische Nierenkrankheit	87	14	14	6	1	-	-	3	1	11	21	2	-	9	1	2	2	-	-	52
53	Q62 Angeborene obstruktive Defekte des Nierenbeckens und angeborene Fehlbildungen des Ureters	262	24	34	9	13	1	4	15	6	17	69	10	14	11	16	12	6	-	1	53
54	Q63 Sonstige angeborene Fehlbildungen der Niere	44	-	6	7	-	-	-	5	1	1	12	3	-	6	2	-	1	-	-	54
55	Q64 Sonstige angeborene Fehlbildungen des Harnsystems	58	10	7	2	5	2	-	-	1	8	14	4	-	-	1	1	3	-	-	55
56	Q65 Angeborene Deformitäten der Hüfte	346	10	61	7	3	6	1	4	1	23	60	17	1	67	1	79	5	-	-	56
57	Q66 Angeborene Deformitäten der Füße	255	10	32	8	15	2	-	4	8	35	47	10	8	44	17	6	9	-	-	57
58	Q67 Angeborene Muskel-Skelett-Deformitäten des Kopfes, des Gesichtes, der Wirbelsäule und des Thorax	23	4	3	1	-	-	-	-	-	2	8	1	-	2	-	1	1	-	-	58
59	Q68 Sonstige angeborene Muskel-Skelett-Deformitäten	25	3	3	-	-	1	-	2	1	5	1	3	-	3	2	-	1	-	-	59
60	Q69 Polydaktylie	46	3	10	-	3	-	-	9	3	2	8	-	-	2	-	6	-	-	-	60
61	Q70 Syndaktylie	7	1	2	-	-	-	-	1	-	-	2	1	-	-	-	-	-	-	-	61

7 Aus dem Krankenhaus entlassene vollstationäre Patientinnen und Patienten (einschl. Sterbe- und Stundenfälle) 2000
Im Geburtsmonat wegen angeborener Fehlbildungen vollstationär behandelte Fälle nach Diagnosen und Ländern (Wohnort) ^{*)}
7.1 Insgesamt
Anzahl

Lfd. Nr.	Diagnose/Behandlungsanlass Pos.-Nr. der ICD-10	Insgesamt	Baden-Württemberg	Bayern	Berlin	Brandenburg	Bremen	Hamburg	Hessen	Mecklenburg-Vorpommern	Niedersachsen	Nordrhein-Westfalen	Rheinland-Pfalz	Saarland	Sachsen	Sachsen-Anhalt	Schleswig-Holstein	Thüringen	Ausland	Unbekannt	Lfd. Nr.
62	Q71 Reduktionsdefekte der oberen Extremität	22	3	2	1	-	-	-	-	-	4	4	3	-	-	1	2	2	-	-	62
63	Q72 Reduktionsdefekte der unteren Extremität	10	1	2	-	-	-	1	1	-	2	-	1	-	1	1	-	-	-	-	63
64	Q73 Reduktionsdefekte nicht näher bezeichneter Extremität(en)	6	-	3	-	-	-	-	-	-	1	1	1	-	-	-	-	-	-	-	64
65	Q74 Sonstige angeborene Fehlbildungen der Extremität(en)	29	2	9	1	2	-	2	2	1	-	3	-	-	4	2	-	-	1	-	65
66	Q75 Sonstige angeborene Fehlbildungen der Schädel- und Gesichtsschädelknochen	23	3	4	-	1	-	-	1	-	2	5	3	-	-	2	-	2	-	-	66
67	Q76 Angeborene Fehlbildungen der Wirbelsäule und des knöchernen Thorax	12	1	-	1	1	1	-	1	-	3	3	-	-	1	-	-	-	-	-	67
68	Q77 Osteochondrodysplasie mit Wachstumsstörungen der Röhrenknochen und der Wirbelsäule	23	4	2	1	1	-	-	1	1	1	10	2	-	-	-	-	-	-	-	68
69	Q78 Sonstige Osteochondrodysplasien	11	1	3	-	-	1	1	-	-	-	2	-	-	2	1	-	-	-	-	69
70	Q79 Angeborene Fehlbildungen des Muskel-Skelett-Systems, anderenorts nicht klassifiziert	157	19	31	4	3	1	4	12	2	14	44	11	1	-	2	4	5	-	-	70
71	Q80 Ichthyosis congenita	15	2	1	1	-	-	-	1	-	1	6	3	-	-	-	-	-	-	-	71
72	Q81 Epidermolysis bullosa	11	1	1	3	-	-	-	-	-	-	2	1	-	2	1	-	-	-	-	72
73	Q82 Sonstige angeborene Fehlbildungen der Haut	35	6	3	4	1	-	-	3	-	4	11	-	-	1	2	-	-	-	-	73
74	Q83 Angeborene Fehlbildungen der Mamma (Brustdrüse)	-	-	-	-	-	-	-	-	-	-	-	-	-	-	-	-	-	-	-	74
75	Q84 Sonstige angeborene Fehlbildungen des Integumentes	8	2	2	-	-	-	-	1	-	2	-	-	-	-	1	-	-	-	-	75
76	Q85 Phakomatosen, anderenorts nicht klassifiziert	9	2	2	1	-	-	-	-	-	2	2	-	-	-	-	-	-	-	-	76
77	Q86 Angeborene Fehlbildungssyndrome durch bekannte äußere Ursachen, anderenorts nicht klassifiziert	10	1	1	2	-	-	-	-	-	-	4	2	-	-	-	-	-	-	-	77
78	Q87 Sonstige näher bezeichnete angeborene Fehlbildungssyndrome mit Beteiligung mehrerer Systeme	77	10	13	3	-	-	-	4	1	11	23	5	-	3	1	1	1	1	-	78
79	Q89 Sonstige angeborene Fehlbildungen, anderenorts nicht klassifiziert	96	12	21	1	1	-	4	6	2	5	26	5	5	3	4	-	1	-	-	79
80	Q90 Down-Syndrom	203	33	33	4	1	2	3	12	5	35	43	8	4	7	4	5	2	2	-	80
81	Q91 Edwards-Syndrom und Patau-Syndrom	32	3	8	-	-	2	1	3	-	6	2	4	-	-	-	3	-	-	-	81
82	Q92 Sonstige Trisomien und partielle Trisomien der Autosomen, anderenorts nicht klassifiziert	11	1	1	-	-	-	-	1	1	1	2	-	-	-	-	3	-	1	-	82
83	Q93 Monosomien und Deletionen der Autosomen, anderenorts nicht klassifiziert	4	1	-	-	-	-	-	-	-	-	-	2	-	-	-	-	1	-	-	83
84	Q95 Balancierte Chromosomen-Rearrangements und Struktur-Marker, anderenorts nicht klassifiziert	1	-	-	-	-	-	-	1	-	-	-	-	-	-	-	-	-	-	-	84
85	Q96 Turner-Syndrom	9	2	-	-	-	-	-	2	-	-	3	1	-	-	-	1	-	-	-	85
86	Q97 Sonstige Anomalien der Gonosomen bei weiblichem Phänotyp, anderenorts nicht klassifiziert	-	-	-	-	-	-	-	-	-	-	-	-	-	-	-	-	-	-	-	86
87	Q98 Sonstige Anomalien der Gonosomen bei männlichem Phänotyp, anderenorts nicht klassifiziert	-	-	-	-	-	-	-	-	-	-	-	-	-	-	-	-	-	-	-	87
88	Q99 Sonstige Chromosomenanomalien, anderenorts nicht klassifiziert	35	4	7	1	-	1	-	1	3	4	8	2	-	2	1	1	-	-	-	88

*) Säuglinge, die im Geburtsmonat mehrfach wegen einer angeborenen Fehlbildung im Krankenhaus vollstationär behandelt wurden, werden auch mehrfach gezählt.

Lfd. Nr.	Diagnose/Behandlungsanlass Pos.-Nr. der ICD-10	Insgesamt	Baden-Württemberg	Bayern	Berlin	Brandenburg	Bremen	Hamburg	Hessen	Mecklenburg-Vorpommern	Niedersachsen	Nordrhein-Westfalen	Rheinland-Pfalz	Saarland	Sachsen	Sachsen-Anhalt	Schleswig-Holstein	Thüringen	Ausland	Unbekannt	Lfd. Nr.
1	Q00-Q99 Angeborene Fehlbildungen, Deformitäten und Chromosomenanomalien	3 144	356	442	133	88	38	45	161	63	366	726	139	40	207	108	139	79	9	5	1
2	Q00 Anenzephalie und ähnliche Fehlbildungen	3	-	-	-	-	-	-	-	-	-	2	-	-	-	-	1	-	-	-	2
3	Q01 Enzephalozele	9	1	2	-	1	-	-	-	-	-	4	-	-	-	-	1	-	-	-	3
4	Q02 Mikrozephalie	11	-	-	-	-	1	-	1	-	2	4	1	-	-	2	-	-	-	-	4
5	Q03 Angeborener Hydrozephalus	21	3	1	3	-	-	-	1	-	1	5	-	1	2	2	1	1	-	-	5
6	Q04 Sonstige angeborene Fehlbildungen des Gehirns	26	2	4	2	1	1	1	1	1	2	6	1	-	1	-	1	1	1	-	6
7	Q05 Spina bifida	35	6	7	-	1	-	3	2	-	3	9	3	-	-	-	1	-	-	-	7
8	Q06 Sonstige angeborene Fehlbildungen des Rückenmarks	3	1	-	1	-	-	-	-	-	-	-	-	-	-	-	1	-	-	-	8
9	Q07 Sonstige angeborene Fehlbildungen des Nervensystems	2	-	1	-	-	-	-	-	-	-	-	-	-	1	-	-	-	-	-	9
10	Q10 Angeborene Fehlbildungen des Augenlides, des Tränenapparates und der Orbita	4	-	1	-	-	-	-	-	-	-	3	-	-	-	-	-	-	-	-	10
11	Q11 Anophthalmus, Mikrophthalmus und Makrophthalmus	5	1	2	-	-	-	-	-	-	-	1	-	-	-	-	1	-	-	-	11
12	Q12 Angeborene Fehlbildungen der Linse	5	2	-	1	1	-	-	-	-	1	-	-	-	-	-	-	-	-	-	12
13	Q13 Angeborene Fehlbildungen des vorderen Augenabschnittes	3	-	1	-	-	-	-	-	1	1	-	-	-	-	-	-	-	-	-	13
14	Q14 Angeborene Fehlbildung des hinteren Augenabschnittes	-	-	-	-	-	-	-	-	-	-	-	-	-	-	-	-	-	-	-	14
15	Q15 Sonstige angeborene Fehlbildung des Auges	3	2	-	-	-	-	-	-	-	-	-	-	-	-	1	-	-	-	-	15
16	Q16 Angeborene Fehlbildungen des Ohres, die eine Beeinträchtigung des Hörvermögens verursachen	2	-	-	-	-	-	-	-	-	-	1	-	-	1	-	-	-	-	-	16
17	Q17 Sonstige angeborene Fehlbildungen des Ohres	6	1	2	-	-	-	-	-	-	1	1	-	-	1	-	-	-	-	-	17
18	Q18 Sonstige angeborene Fehlbildungen des Gesichtes und des Halses	11	1	-	-	-	-	-	-	2	1	5	-	-	-	-	-	2	-	-	18
19	Q20 Angeborene Fehlbildungen des Herzhöhlen und verbindender Strukturen	242	32	29	19	8	5	2	13	1	26	49	9	4	15	7	11	10	2	-	19
20	Q21 Angeborene Fehlbildungen der Herzsepten	403	43	45	16	13	5	4	26	3	62	74	28	1	35	20	16	10	1	1	20
21	Q22 Angeborene Fehlbildungen der Pulmonal- und der Trikuspidalklappe	65	8	5	5	-	2	1	5	4	7	13	3	1	7	-	2	2	-	-	21
22	Q23 Angeborene Fehlbildungen der Aorten- und der Mitralklappe	126	17	31	2	2	1	-	6	2	18	27	5	-	6	4	2	2	1	-	22
23	Q24 Sonstige angeborene Fehlbildungen des Herzens	283	33	36	8	8	5	4	8	2	48	74	5	1	17	8	18	7	-	1	23
24	Q25 Angeborene Fehlbildungen der großen Arterien	185	19	35	6	7	1	2	11	6	21	33	11	2	14	4	6	6	-	1	24
25	Q26 Angeborene Fehlbildungen der großen Venen	8	1	2	-	-	-	-	-	-	-	3	1	-	1	-	-	-	-	-	25
26	Q27 Sonstige angeborene Fehlbildungen des peripheren Gefäßsystems	4	-	-	-	-	-	-	2	-	-	-	-	-	-	-	-	1	-	1	26
27	Q28 Sonstige angeborene Fehlbildungen des Kreislaufsystems	10	1	2	2	1	-	-	-	-	-	4	-	-	-	-	-	-	-	-	27
28	Q30 Angeborene Fehlbildungen der Nase	15	-	4	2	1	-	1	-	-	3	3	-	-	-	1	-	-	-	-	28
29	Q31 Angeborene Fehlbildungen des Kehlkopfes	38	5	3	3	2	-	3	4	1	2	7	1	-	5	-	2	-	-	-	29
30	Q32 Angeborene Fehlbildungen der Trachea und der Bronchien	16	1	2	-	1	-	-	-	-	2	9	-	-	1	-	-	-	-	-	30
31	Q33 Angeborene Fehlbildungen der Lunge	34	4	5	-	1	-	3	1	-	1	9	1	1	4	2	1	1	-	-	31
32	Q34 Sonstige angeborene Fehlbildungen des Atmungssystems	2	-	-	-	-	-	1	-	-	-	1	-	-	-	-	-	-	-	-	32
33	Q35 Gaumenspalte	40	6	12	4	-	1	-	-	-	2	7	-	1	1	-	2	4	-	-	33
34	Q36 Lippenspalte	9	4	2	-	-	-	-	-	-	1	1	-	-	-	-	1	-	-	-	34
35	Q37 Gaumenspalte mit Lippenspalte	122	17	22	4	2	-	3	7	4	16	20	5	-	7	5	6	3	-	1	35
36	Q38 Sonstige angeborene Fehlbildungen der Zunge, des Mundes und des Rachens	12	-	1	-	-	-	2	-	-	-	5	1	-	2	-	1	-	-	-	36
37	Q39 Angeborene Fehlbildungen des Ösophagus	52	6	4	3	1	1	2	6	1	4	14	2	1	2	1	1	1	2	-	37
38	Q40 Sonstige angeborene Fehlbildungen des oberen Verdauungstraktes	73	6	3	7	-	5	2	7	1	15	16	1	-	1	5	4	-	-	-	38
39	Q41 Angeborene(s) Fehlen, Atresie und Stenose des Dünndarmes	33	2	2	4	-	-	-	3	1	4	13	1	1	1	-	1	-	-	-	39
40	Q42 Angeborene(s) Fehlen, Atresie und Stenose des Dickdarmes	66	8	6	1	2	1	-	3	1	6	21	5	3	4	2	1	2	-	-	40
41	Q43 Sonstige angeborene Fehlbildungen des Darmes	40	5	1	1	1	1	-	3	1	11	10	-	-	-	1	4	1	-	-	41
42	Q44 Angeborene Fehlbildungen der Gallenblase, der Gallengänge und der Leber	11	-	1	-	2	-	-	1	-	2	3	1	-	1	-	-	-	-	-	42
43	Q45 Sonstige angeborene Fehlbildungen des Verdauungssystems	4	-	-	-	-	-	1	1	1	-	1	-	-	-	-	-	-	-	-	43
44	Q50 Angeborene Fehlbildungen der Ovarien, der Tubae uterinae und der Ligg. lata uteri	-	-	-	-	-	-	-	-	-	-	-	-	-	-	-	-	-	-	-	44
45	Q51 Angeborene Fehlbildungen des Uterus und der Cervix uteri	-	-	-	-	-	-	-	-	-	-	-	-	-	-	-	-	-	-	-	45
46	Q52 Sonstige angeborene Fehlbildungen der weiblichen Genitalorgane	-	-	-	-	-	-	-	-	-	-	-	-	-	-	-	-	-	-	-	46
47	Q53 Nondescensus testis	7	1	1	-	-	-	1	-	-	1	2	-	-	-	-	1	-	-	-	47
48	Q54 Hypospadie	48	5	5	-	1	1	-	1	4	7	12	2	-	4	-	5	-	1	-	48
49	Q55 Sonstige angeborene Fehlbildungen der männlichen Genitalorgane	9	1	2	1	-	-	-	-	1	1	2	1	-	-	-	-	-	-	-	49
50	Q56 Unbestimmtes Geschlecht und Pseudohermaphroditismus	2	-	-	-	-	-	-	-	-	-	-	-	-	1	1	-	-	-	-	50
51	Q60 Nierenagenesie und sonstige Reduktionsdefekte der Niere	25	2	2	-	-	-	1	2	1	4	7	1	-	1	2	-	2	-	-	51
52	Q61 Zystische Nierenkrankheit	48	5	11	2	1	-	-	1	1	6	13	1	-	5	1	-	1	-	-	52
53	Q62 Angeborene obstruktive Defekte des Nierenbeckens und angeborene Fehlbildungen des Ureters	188	17	24	4	10	1	2	8	6	8	54	7	11	10	12	10	4	-	-	53
54	Q63 Sonstige angeborene Fehlbildungen der Niere	27	-	3	7	-	-	-	3	1	-	8	1	-	2	1	-	1	-	-	54
55	Q64 Sonstige angeborene Fehlbildungen des Harnsystems	37	6	5	2	3	1	-	-	-	4	9	3	-	-	1	1	2	-	-	55
56	Q65 Angeborene Deformitäten der Hüfte	72	6	9	-	-	-	-	1	-	4	19	4	-	15	-	14	-	-	-	56
57	Q66 Angeborene Deformitäten der Füße	139	7	17	5	10	1	-	1	7	14	22	5	6	24	8	5	7	-	-	57
58	Q67 Angeborene Muskel-Skelett-Deformitäten des Kopfes, des Gesichtes, der Wirbelsäule und des Thorax	12	2	3	-	-	-	-	-	-	1	5	-	-	1	-	-	-	-	-	58
59	Q68 Sonstige angeborene Muskel-Skelett-Deformitäten	11	2	1	-	-	-	-	1	-	4	-	1	-	-	2	-	-	-	-	59
60	Q69 Polydaktylie	26	2	6	-	2	-	-	5	1	-	4	-	-	2	-	4	-	-	-	60
61	Q70 Syndaktylie	4	1	1	-	-	-	-	1	-	-	-	1	-	-	-	-	-	-	-	61

7 Aus dem Krankenhaus entlassene vollstationäre Patientinnen und Patienten (einschl. Sterbe- und Stundenfälle) 2000
Im Geburtsmonat wegen angeborener Fehlbildungen vollstationär behandelte Fälle nach Diagnosen und Ländern (Wohnort) *)
7.2 Männlich
Anzahl

Lfd. Nr.	Diagnose/Behandlungsanlass Pos.-Nr. der ICD-10	Insgesamt	Baden-Württemberg	Bayern	Berlin	Brandenburg	Bremen	Hamburg	Hessen	Mecklenburg-Vorpommern	Niedersachsen	Nordrhein-Westfalen	Rheinland-Pfalz	Saarland	Sachsen	Sachsen-Anhalt	Schleswig-Holstein	Thüringen	Ausland	Unbekannt	Lfd. Nr.
62	Q71 Reduktionsdefekte der oberen Extremität	11	2	1	1	-	-	-	-	-	1	1	2	-	-	-	2	1	-	-	62
63	Q72 Reduktionsdefekte der unteren Extremität	3	-	-	-	-	-	-	1	-	1	-	-	-	1	-	-	-	-	-	63
64	Q73 Reduktionsdefekte nicht näher bezeichneter Extremität(en)	4	-	2	-	-	-	-	-	-	-	1	1	-	-	-	-	-	-	-	64
65	Q74 Sonstige angeborene Fehlbildungen der Extremität(en)	14	-	5	1	-	-	1	1	-	-	1	-	-	3	2	-	-	-	-	65
66	Q75 Sonstige angeborene Fehlbildungen der Schädel- und Gesichtsschädelknochen	12	2	3	-	1	-	-	-	-	1	2	1	-	-	-	-	2	-	-	66
67	Q76 Angeborene Fehlbildungen der Wirbelsäule und des knöchernen Thorax	6	-	-	-	-	-	-	1	-	2	3	-	-	-	-	-	-	-	-	67
68	Q77 Osteochondrodysplasie mit Wachstumsstörungen der Röhrenknochen und der Wirbelsäule	12	2	2	1	1	-	-	1	-	1	3	1	-	-	-	-	-	-	-	68
69	Q78 Sonstige Osteochondrodysplasien	3	1	-	-	-	1	-	-	-	-	1	-	-	-	-	-	-	-	-	69
70	Q79 Angeborene Fehlbildungen des Muskel-Skelett-Systems, anderenorts nicht klassifiziert	96	15	21	4	1	1	-	5	2	7	28	6	-	-	2	3	1	-	-	70
71	Q80 Ichthyosis congenita	10	2	-	1	-	-	-	1	-	1	4	1	-	-	-	-	-	-	-	71
72	Q81 Epidermolysis bullosa	6	-	-	2	-	-	-	-	-	-	1	1	-	1	1	-	-	-	-	72
73	Q82 Sonstige angeborene Fehlbildungen der Haut	17	4	-	3	1	-	-	-	-	2	5	-	-	-	2	-	-	-	-	73
74	Q83 Angeborene Fehlbildungen der Mamma (Brustdrüse)	-	-	-	-	-	-	-	-	-	-	-	-	-	-	-	-	-	-	-	74
75	Q84 Sonstige angeborene Fehlbildungen des Integumentes	4	-	1	-	-	-	-	1	-	1	-	-	-	-	1	-	-	-	-	75
76	Q85 Phakomatosen, anderenorts nicht klassifiziert	5	2	2	-	-	-	-	-	-	-	1	-	-	-	-	-	-	-	-	76
77	Q86 Angeborene Fehlbildungssyndrome durch bekannte äußere Ursachen, anderenorts nicht klassifiziert	7	1	1	1	-	-	-	-	-	-	3	1	-	-	-	-	-	-	-	77
78	Q87 Sonstige näher bezeichnete angeborene Fehlbildungssyndrome mit Beteiligung mehrerer Systeme	40	3	5	-	-	-	-	3	1	8	13	4	-	1	-	1	1	-	-	78
79	Q89 Sonstige angeborene Fehlbildungen, anderenorts nicht klassifiziert	60	7	13	1	-	-	3	5	-	2	17	2	4	2	3	-	1	-	-	79
80	Q90 Down-Syndrom	95	14	12	3	1	-	2	4	3	20	20	4	2	3	3	2	1	1	-	80
81	Q91 Edwards-Syndrom und Patau-Syndrom	14	-	5	-	-	1	-	2	-	1	1	2	-	-	-	2	-	-	-	81
82	Q92 Sonstige Trisomien und partielle Trisomien der Autosomen, anderenorts nicht klassifiziert	4	1	-	-	-	-	-	-	-	-	1	-	-	-	-	2	-	-	-	82
83	Q93 Monosomien und Deletionen der Autosomen, anderenorts nicht klassifiziert	3	1	-	-	-	-	-	-	-	-	-	1	-	-	-	-	1	-	-	83
84	Q95 Balancierte Chromosomen-Rearrangements und Struktur-Marker, anderenorts nicht klassifiziert	-	-	-	-	-	-	-	-	-	-	-	-	-	-	-	-	-	-	-	84
85	Q96 Turner-Syndrom	-	-	-	-	-	-	-	-	-	-	-	-	-	-	-	-	-	-	-	85
86	Q97 Sonstige Anomalien der Gonosomen bei weiblichem Phänotyp, anderenorts nicht klassifiziert	-	-	-	-	-	-	-	-	-	-	-	-	-	-	-	-	-	-	-	86
87	Q98 Sonstige Anomalien der Gonosomen bei männlichem Phänotyp, anderenorts nicht klassifiziert	-	-	-	-	-	-	-	-	-	-	-	-	-	-	-	-	-	-	-	87
88	Q99 Sonstige Chromosomenanomalien, anderenorts nicht klassifiziert	21	4	5	-	-	1	-	-	2	1	5	-	-	1	1	1	-	-	-	88

*) Säuglinge, die im Geburtsmonat mehrfach wegen einer angeborenen Fehlbildung im Krankenhaus vollstationär behandelt wurden, werden auch mehrfach gezählt.

Lfd. Nr.	Diagnose/Behandlungsanlass Pos.-Nr. der ICD-10	Insgesamt	Baden- Württemberg	Bayern	Berlin	Branden- burg	Bremen	Hamburg	Hessen	Mecklenburg- Vorpommern	Nieder- sachsen	Nordrhein- Westfalen	Rheinland- Pfalz	Saarland	Sachsen	Sachsen- Anhalt	Schleswig- Holstein	Thüringen	Ausland	Unbekannt	Lfd. Nr.
1	Q00-Q99 Angeborene Fehlbildungen, Deformitäten und Chromosomenanomalien	2 703	308	393	80	54	33	34	122	50	355	624	135	28	213	78	137	46	10	3	1
2	Q00 Anenzephalie und ähnliche Fehlbildungen	2	-	-	-	-	-	-	-	-	-	2	-	-	-	-	-	-	-	-	2
3	Q01 Enzephalozele	4	-	-	-	-	-	-	-	-	-	3	-	-	-	1	-	-	-	-	3
4	Q02 Mikrozephalie	5	2	1	-	1	-	-	-	-	1	-	-	-	-	-	-	-	-	-	4
5	Q03 Angeborener Hydrozephalus	11	1	2	-	-	-	-	-	-	2	4	1	-	-	-	1	-	-	-	5
6	Q04 Sonstige angeborene Fehlbildungen des Gehirns	21	3	3	-	-	1	-	2	1	2	3	1	1	3	1	-	-	-	-	6
7	Q05 Spina bifida	39	2	3	-	-	-	1	3	-	3	18	3	-	4	-	1	1	-	-	7
8	Q06 Sonstige angeborene Fehlbildungen des Rückenmarks	4	2	-	-	-	-	-	-	-	1	1	-	-	-	-	-	-	-	-	8
9	Q07 Sonstige angeborene Fehlbildungen des Nervensystems	1	-	-	-	-	-	-	-	-	-	1	-	-	-	-	-	-	-	-	9
10	Q10 Angeborene Fehlbildungen des Augenlides, des Tränenapparates und der Orbita	3	-	1	-	-	1	-	-	-	-	1	-	-	-	-	-	-	-	-	10
11	Q11 Anophthalmus, Mikrophthalmus udn Makrophthalmus	3	1	-	1	-	-	-	-	-	-	1	-	-	-	-	-	-	-	-	11
12	Q12 Angeborene Fehlbildungen der Linse	7	-	1	-	-	1	-	2	-	-	2	1	-	-	-	-	-	-	-	12
13	Q13 Angeborene Fehlbildungen des vorderen Augenabschnittes	4	1	1	-	-	-	1	-	-	-	-	-	-	-	1	-	-	-	-	13
14	Q14 Angeborene Fehlbildung des hinteren Augenabschnittes	-	-	-	-	-	-	-	-	-	-	-	-	-	-	-	-	-	-	-	14
15	Q15 Sonstige angeborene Fehlbildung des Auges	1	-	-	-	-	-	-	-	-	-	1	-	-	-	-	-	-	-	-	15
16	Q16 Angeborene Fehlbildungen des Ohres, die eine Beeinträchtigung des Hörvermögens verursachen	2	-	1	-	-	-	-	-	-	-	1	-	-	-	-	-	-	-	-	16
17	Q17 Sonstige angeborene Fehlbildungen des Ohres	7	1	-	-	-	-	-	1	-	2	3	-	-	-	-	-	-	-	-	17
18	Q18 Sonstige angeborene Fehlbildungen des Gesichtes und des Halses	14	-	4	-	-	-	-	-	-	1	6	1	-	1	1	-	-	-	-	18
19	Q20 Angeborene Fehlbildungen des Herzhöhlen und verbindender Strukturen	100	14	14	3	1	-	-	4	1	9	29	6	3	5	7	3	1	-	-	19
20	Q21 Angeborene Fehlbildungen der Herzsepten	431	50	49	18	9	5	6	21	3	74	96	24	5	37	11	15	7	-	1	20
21	Q22 Angeborene Fehlbildungen der Pulmonal- und der Trikuspidalklappe	58	4	10	1	1	1	-	2	5	8	14	3	-	4	2	1	1	1	-	21
22	Q23 Angeborene Fehlbildungen der Aorten- und der Mitralklappe	84	11	16	1	3	-	2	6	1	7	17	4	1	6	2	4	2	1	-	22
23	Q24 Sonstige angeborene Fehlbildungen des Herzens	252	31	23	5	4	4	5	11	7	39	68	6	1	17	12	13	6	-	-	23
24	Q25 Angeborene Fehlbildungen der großen Arterien	151	23	25	3	4	1	-	8	-	24	33	9	1	12	1	3	2	2	-	24
25	Q26 Angeborene Fehlbildungen der großen Venen	18	4	5	1	-	-	-	1	-	3	2	-	-	1	-	-	-	1	-	25
26	Q27 Sonstige angeborene Fehlbildungen des peripheren Gefäßsystems	6	1	1	-	-	-	-	1	-	1	1	1	-	-	-	-	-	-	-	26
27	Q28 Sonstige angeborene Fehlbildungen des Kreislaufsystems	4	-	2	1	-	-	-	-	-	-	1	-	-	-	-	-	-	-	-	27
28	Q30 Angeborene Fehlbildungen der Nase	18	4	2	3	-	-	-	-	-	2	2	-	-	-	1	3	1	-	-	28
29	Q31 Angeborene Fehlbildungen des Kehlkopfes	43	10	7	4	-	-	1	-	1	5	8	2	-	2	2	-	1	-	-	29
30	Q32 Angeborene Fehlbildungen der Trachea und der Bronchien	7	1	-	-	-	-	-	-	-	2	2	-	-	-	1	1	-	-	-	30
31	Q33 Angeborene Fehlbildungen der Lunge	18	1	5	2	1	-	-	-	-	3	6	-	-	-	-	-	-	-	-	31
32	Q34 Sonstige angeborene Fehlbildungen des Atmungssystems	1	-	-	-	-	-	-	-	-	1	-	-	-	-	-	-	-	-	-	32
33	Q35 Gaumenspalte	58	12	11	-	2	3	-	1	3	5	6	3	-	5	2	2	3	-	-	33
34	Q36 Lipppspalte	10	1	-	-	-	-	-	-	2	2	2	-	1	2	-	-	-	-	-	34
35	Q37 Gaumenspalte mit Lipppenspalte	69	12	10	-	2	1	-	4	3	7	15	5	2	1	2	4	-	-	1	35
36	Q38 Sonstige angeborene Fehlbildungen der Zunge, des Mundes und des Rachens	12	-	1	-	-	-	-	-	1	-	9	-	-	1	-	-	-	-	-	36
37	Q39 Angeborene Fehlbildungen des Ösophagus	34	7	8	1	1	-	-	-	-	7	4	1	1	1	1	1	-	1	-	37
38	Q40 Sonstige angeborene Fehlbildungen des oberen Verdauungstraktes	29	2	1	1	3	1	-	-	3	6	5	2	-	-	1	2	2	-	-	38
39	Q41 Angeborene(s) Fehlen, Atresie und Stenose des Dünndarmes	35	5	5	-	-	-	-	-	3	3	13	3	-	2	-	1	-	-	-	39
40	Q42 Angeborene(s) Fehlen, Atresie und Stenose des Dickdarmes	50	7	10	2	-	-	1	3	1	5	13	3	-	4	-	1	-	-	-	40
41	Q43 Sonstige angeborene Fehlbildungen des Darmes	33	6	1	1	2	-	1	-	1	6	12	-	-	2	1	-	-	-	-	41
42	Q44 Angeborene Fehlbildungen der Gallenblase, der Gallengänge und der Leber	4	-	-	-	-	1	-	-	-	-	2	-	-	-	1	-	-	-	-	42
43	Q45 Sonstige angeborene Fehlbildungen des Verdauungssystems	5	-	1	-	-	-	1	-	-	1	2	-	-	-	-	-	-	-	-	43
44	Q50 Angeborene Fehlbildungen der Ovarien, der Tubae uterinae und der Ligg. lata uteri	20	2	4	1	-	-	-	-	-	3	5	-	1	3	-	1	-	-	-	44
45	Q51 Angeborene Fehlbildungen des Uterus und der Cervix uteri	1	-	-	-	-	-	-	-	-	1	-	-	-	-	-	-	-	-	-	45
46	Q52 Sonstige angeborene Fehlbildungen der weiblichen Genitalorgane	17	3	2	1	-	-	2	1	-	3	4	-	1	-	-	-	-	-	-	46
47	Q53 Nondescensus testis	-	-	-	-	-	-	-	-	-	-	-	-	-	-	-	-	-	-	-	47
48	Q54 Hypospadie	-	-	-	-	-	-	-	-	-	-	-	-	-	-	-	-	-	-	-	48
49	Q55 Sonstige angeborene Fehlbildungen der männlichen Genitalorgane	-	-	-	-	-	-	-	-	-	-	-	-	-	-	-	-	-	-	-	49
50	Q56 Unbestimmtes Geschlecht und Pseudohermaphroditismus	1	-	-	-	-	-	1	-	-	-	-	-	-	-	-	-	-	-	-	50
51	Q60 Nierenagenesie und sonstige Reduktionsdefekte der Niere	15	-	-	-	-	-	-	-	-	4	5	1	-	1	4	-	-	-	-	51
52	Q61 Zystische Nierenkrankheit	39	9	3	4	-	-	-	2	-	5	8	1	-	4	-	2	1	-	-	52
53	Q62 Angeborene obstruktive Defekte des Nierenbeckens und angeborene Fehlbildungen des Ureters	74	7	10	5	3	-	2	7	-	9	15	3	3	1	4	2	2	-	1	53
54	Q63 Sonstige angeborene Fehlbildungen der Niere	17	-	3	-	-	-	-	2	-	1	4	2	-	4	1	-	-	-	-	54
55	Q64 Sonstige angeborene Fehlbildungen des Harnsystems	21	4	2	-	2	1	-	-	1	4	5	1	-	-	-	-	1	-	-	55
56	Q65 Angeborene Deformitäten der Hüfte	274	4	52	7	3	6	1	3	1	19	41	13	1	52	1	65	5	-	-	56
57	Q66 Angeborene Deformitäten der Füße	116	3	15	3	5	1	-	3	1	21	25	5	2	20	9	1	2	-	-	57
58	Q67 Angeborene Muskel-Skelett-Deformitäten des Kopfes, des Gesichtes, der Wirbelsäule und des Thorax	11	2	-	1	-	-	-	-	-	1	3	1	-	1	-	1	1	-	-	58
59	Q68 Sonstige angeborene Muskel-Skelett-Deformitäten	14	1	2	-	-	1	-	1	1	1	1	2	-	3	-	-	1	-	-	59
60	Q69 Polydaktylie	20	1	4	-	1	-	-	4	2	2	4	-	-	-	-	2	-	-	-	60
61	Q70 Syndaktylie	3	-	1	-	-	-	-	-	-	-	2	-	-	-	-	-	-	-	-	61

7 Aus dem Krankenhaus entlassene vollstationäre Patientinnen und Patienten (einschl. Sterbe- und Stundenfälle) 2000
Im Geburtsmonat wegen angeborener Fehlbildungen vollstationär behandelte Fälle nach Diagnosen und Ländern (Wohnort) *)
7.3 Weiblich
Anzahl

Lfd. Nr.	Diagnose/Behandlungsanlass Pos.-Nr. der ICD-10	Insgesamt	Baden-Württemberg	Bayern	Berlin	Brandenburg	Bremen	Hamburg	Hessen	Mecklenburg-Vorpommern	Niedersachsen	Nordrhein-Westfalen	Rheinland-Pfalz	Saarland	Sachsen	Sachsen-Anhalt	Schleswig-Holstein	Thüringen	Ausland	Unbekannt	Lfd. Nr.
62	Q71 Reduktionsdefekte der oberen Extremität	11	1	1	-	-	-	-	-	-	3	3	1	-	-	1	-	1	-	-	62
63	Q72 Reduktionsdefekte der unteren Extremität	7	1	2	-	-	-	1	-	-	1	-	1	-	-	1	-	-	-	-	63
64	Q73 Reduktionsdefekte nicht näher bezeichneter Extremität(en)	2	-	1	-	-	-	-	-	-	1	-	-	-	-	-	-	-	-	-	64
65	Q74 Sonstige angeborene Fehlbildungen der Extremität(en)	15	2	4	-	2	-	1	1	1	-	2	-	-	1	-	-	-	1	-	65
66	Q75 Sonstige angeborene Fehlbildungen der Schädel- und Gesichtsschädelknochen	11	1	1	-	-	-	-	1	-	1	3	2	-	-	2	-	-	-	-	66
67	Q76 Angeborene Fehlbildungen der Wirbelsäule und des knöchernen Thorax	6	1	-	1	1	1	-	-	1	-	-	-	-	1	-	-	-	-	-	67
68	Q77 Osteochondrodysplasie mit Wachstumsstörungen der Röhrenknochen und der Wirbelsäule	11	2	-	-	-	-	-	-	1	-	7	1	-	-	-	-	-	-	-	68
69	Q78 Sonstige Osteochondrodysplasien	8	-	3	-	-	-	1	-	-	-	1	-	-	2	1	-	-	-	-	69
70	Q79 Angeborene Fehlbildungen des Muskel-Skelett-Systems, anderenorts nicht klassifiziert	61	4	10	-	2	-	4	7	-	7	16	5	1	-	-	1	4	-	-	70
71	Q80 Ichthyosis congenita	5	-	1	-	-	-	-	-	-	-	2	2	-	-	-	-	-	-	-	71
72	Q81 Epidermolysis bullosa	5	1	1	1	-	-	-	-	-	-	1	-	-	1	-	-	-	-	-	72
73	Q82 Sonstige angeborene Fehlbildungen der Haut	18	2	3	1	-	-	-	3	-	2	6	-	-	1	-	-	-	-	-	73
74	Q83 Angeborene Fehlbildungen der Mamma (Brustdrüse)	-	-	-	-	-	-	-	-	-	-	-	-	-	-	-	-	-	-	-	74
75	Q84 Sonstige angeborene Fehlbildungen des Integumentes	4	2	1	-	-	-	-	-	-	1	-	-	-	-	-	-	-	-	-	75
76	Q85 Phakomatosen, anderenorts nicht klassifiziert	4	-	-	1	-	-	-	-	-	2	1	-	-	-	-	-	-	-	-	76
77	Q86 Angeborene Fehlbildungssyndrome durch bekannte äußere Ursachen, anderenorts nicht klassifiziert	3	-	-	1	-	-	-	-	-	-	1	1	-	-	-	-	-	-	-	77
78	Q87 Sonstige näher bezeichnete angeborene Fehlbildungssyndrome mit Beteiligung mehrerer Systeme	37	7	8	3	-	-	-	1	-	3	10	1	-	2	1	-	-	1	-	78
79	Q89 Sonstige angeborene Fehlbildungen, anderenorts nicht klassifiziert	36	5	8	-	1	-	1	1	2	3	9	3	1	1	1	-	-	-	-	79
80	Q90 Down-Syndrom	108	19	21	1	-	2	1	8	2	15	23	4	2	4	1	3	1	1	-	80
81	Q91 Edwards-Syndrom und Patau-Syndrom	18	3	3	-	-	1	1	1	-	5	1	2	-	-	-	1	-	-	-	81
82	Q92 Sonstige Trisomien und partielle Trisomien der Autosomen, anderenorts nicht klassifiziert	7	-	1	-	-	-	-	1	1	1	1	-	-	-	-	1	-	1	-	82
83	Q93 Monosomien und Deletionen der Autosomen, anderenorts nicht klassifiziert	1	-	-	-	-	-	-	-	-	-	-	1	-	-	-	-	-	-	-	83
84	Q95 Balancierte Chromosomen-Rearrangements und Struktur-Marker, anderenorts nicht klassifiziert	1	-	-	-	-	-	-	1	-	-	-	-	-	-	-	-	-	-	-	84
85	Q96 Turner-Syndrom	9	2	-	-	-	-	-	2	-	-	3	1	-	-	-	1	-	-	-	85
86	Q97 Sonstige Anomalien der Gonosomen bei weiblichem Phänotyp, anderenorts nicht klassifiziert	-	-	-	-	-	-	-	-	-	-	-	-	-	-	-	-	-	-	-	86
87	Q98 Sonstige Anomalien der Gonosomen bei männlichem Phänotyp, anderenorts nicht klassifiziert	-	-	-	-	-	-	-	-	-	-	-	-	-	-	-	-	-	-	-	87
88	Q99 Sonstige Chromosomenanomalien, anderenorts nicht klassifiziert	14	-	2	1	-	-	-	1	1	3	3	2	-	1	-	-	-	-	-	88

*) Säuglinge, die im Geburtsmonat mehrfach wegen einer angeborenen Fehlbildung im Krankenhaus vollstationär behandelt wurden, werden auch mehrfach gezählt.

Europäische Kurzliste

Pos.-Nr. der ICD-10	Diagnose/Behandlungsanlass Bezeichnung	Pos.-Nr. der ICD-9
A00-T98, Z00-Z99 ¹⁾ , Unbek.	Insgesamt	001-999, V01-V82 ¹⁾ , Unbek.
A00-T98	Krankheiten, Verletzungen und Vergiftungen	001-999
A00-B99	Bestimmte infektiöse u. parasitäre Krankheiten	001-139
A15-A19, B90	Tuberkulose einschl. ihrer Folgezustände	010-018, 137
A39	Meningokokkeninfektion	036
B15-B19	Virushepatitis	070
B20-B24	HIV-Krankheit (Humane Immundefizienz-Viruskrankheit)	042-044
C00-D48	Neubildungen	140-239
C00-C97	Bösartige Neubildungen	140-208
C00-C14	Bösartige Neubildungen der Lippe, Mundhöhle und des Pharynx	140-149
C15	Bösartige Neubildung des Ösophagus	150
C16	Bösartige Neubildung des Magens	151
C18	Bösartige Neubildung des Dickdarms	153
C19-C21	Bösartige Neubildung des Rektums und des Anus	154
C22	Bösartige Neubildung der Leber und der intrahepatischen Gallengänge	155
C25	Bösartige Neubildung des Pankreas	157
C32-C34	Bösartige Neubildung des Larynx, der Trachea, der Bronchien u. der Lunge	161-162
C43	Bösartiges Melanom der Haut	172
C50	Bösartige Neubildung der Brustdrüse (Mamma)	174-175
C53	Bösartige Neubildung der Cervix uteri	180
C54-C55	Bösartige Neubildung des Corpus uteri und des Uterus, Teil nicht n.bez.	179, 182
C61	Bösartige Neubildung der Prostata	185
C67	Bösartige Neubildung der Harnblase	188
C81-C96	Bösartige Neubildungen des lymphatischen, blutbildenden und verwandten Gewebes	200-208
D50-D89	Krankheiten des Blutes und der blutbildenden Organe sowie bestimmte Störungen mit Beteiligung des Immunsystems	279-289
E00-E90	Endokrine, Ernährungs- und Stoffwechselkrankheiten	240-278
E10-E14	Diabetes mellitus	250
F00-F99	Psychische und Verhaltensstörungen	290-319
F10	Psychische und Verhaltensstörungen durch Alkohol	291, 303
F11-F16, F18-F19	Psychische und Verhaltensstörungen durch andere psychotrope Substanzen	304-305
G00-G99	Krankheiten des Nervensystems	320-359
G00-G03	Meningitis	320-322
H00-H59	Krankheiten des Auges und der Augenanhangsgebilde	360-379
H60-H95	Krankheiten des Ohres und des Warzenfortsatzes	380-389
I00-I99	Krankheiten des Kreislaufsystems	390-459
I20-I25	Ischämische Herzkrankheiten	410-414
I30-I33, I39-I52	Sonstige Herzkrankheiten	420-423, 425-429
I60-I69	Zerebrovaskuläre Krankheiten	430-438
J00-J99	Krankheiten des Atmungssystems	460-519
J10-J11	Grippe	487
J12-J18	Pneumonie	480-486
J40-J47	Chronische Krankheiten der unteren Atemwege	490-494, 496
J45-J46	Asthma	493
K00-K93	Krankheiten des Verdauungssystems	520-579
K25-K28	Ulcus ventriculi, duodeni, pepticum, pepticum jejuni	531-534
K70, K73-K74	Alkoholische Leberkrankheit, Chronische Leberkrankheit, Fibrose und Leberzirrhose	571
L00-L99	Krankheiten der Haut und der Unterhaut	680-709
M00-M99	Krankheiten des Muskel-Skelett-Systems und des Bindegewebes	710-739
M05-M06, M15-M19	Polyarthrit und Arthrose	714-715
N00-N99	Krankheiten des Urogenitalsystems	580-629
N00-N09	Krankheiten der Niere	580-594
O00-O29	Schwangerschaft, Geburt und Wochenbett	630-676
P00-P96	Bestimmte Zustände die ihren Ursprung in der Perinatalperiode haben	760-779
Q00-Q99	Angeborene Fehlbildungen, Deformitäten und Chromosomenanomalien	740-759
Q00-Q07	Angeborene Fehlbildungen des Nervensystems	740-742
Q20-Q28	Angeborene Fehlbildungen des Kreislaufsystems	745-747
R00-R99	Symptome und abnorme klinische und Laborbefunde, die a.n.k. sind	780-799
R95-R99	Ungenau bezeichnete und unbekannte Diagnosen	798, 799
S00-T98	Verletzungen, Vergiftungen und bestimmte andere Folgen äußerer Ursachen	800-999
Z00-Z99 ¹⁾	Faktoren, die den Gesundheitszustand beeinflussen und zur Beanspruchung des Gesundheitswesens führen	V01-V82 ¹⁾
Unbekannt	Ohne Diagnoseangabe	Unbekannt

¹⁾ Ohne Z38 bzw. V30-V39: gesunde Neugeborene