

GESUNDHEITSWESEN

Diagnosedaten der Krankenhauspatientinnen und -patienten (einschl. Sterbe-, ohne Stundenfälle)

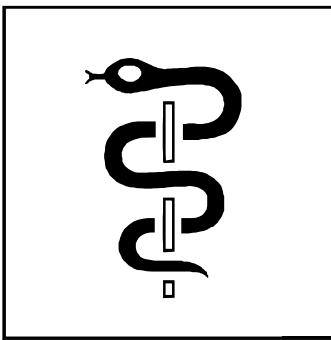

2002

Erscheinungsfolge: jährlich
Erscheinungsdatum: August 2004

Fachliche Informationen zu diesem Produkt können Sie direkt beim Statistischen Bundesamt
Zweigstelle Bonn, Gruppe VIII A - Gesundheit/Gesundheitsberichterstattung
53117 Bonn, Graurheindorfer Straße 198
Telefax 0 18 88 / 644-89 96
Telefon 0 18 88 / 644-89 51 erfragen.
E-Mail: gesundheitsstatistiken@destatis.de

© Statistisches Bundesamt, Wiesbaden 2004

Für nichtgewerbliche Zwecke sind Vervielfältigung und unentgeltliche Verbreitung, auch auszugsweise, mit Quellenangabe gestattet. Die Verbreitung, auch auszugsweise, über elektronische Systeme/Datenträger bedarf der vorherigen Zustimmung. Alle übrigen Rechte vorbehalten.

Inhalt

Textteil

[Erläuterungen zur Statistik](#)

[Allgemeiner Überblick](#)

Tabellenteil

1 Aus dem Krankenhaus entlassene vollstationäre Patientinnen und Patienten (einschl. Sterbefälle, ohne Stundenfälle) Zeitreihen 2000-2002

[1.1 Eckdaten](#)

[1.2 Nach Krankheitsklassen](#)

2 Aus dem Krankenhaus entlassene vollstationäre Patientinnen und Patienten (einschl. Sterbefälle, ohne Stundenfälle) 2002 nach ausgewählten Diagnosen (Europäische Kurzliste) und Altersgruppen

2.1 Insgesamt

[2.1.1 Anzahl](#)

[2.1.2 Verweildauer](#)

2.2 Männlich

[2.2.1 Anzahl](#)

[2.2.2 Verweildauer](#)

2.3 Weiblich

[2.3.1 Anzahl](#)

[2.3.2 Verweildauer](#)

2.4 Mit Operation

[2.4.1 Anzahl](#)

[2.4.2 Verweildauer](#)

2.5 Sterbefälle

[2.5.1 Anzahl](#)

[2.5.2 Verweildauer](#)

3 Aus dem Krankenhaus entlassene vollstationäre Patientinnen und Patienten (einschl. Sterbefälle, ohne Stundenfälle) 2002 nach Diagnosen und Altersgruppen

[3.1 Anzahl](#)

4 Aus dem Krankenhaus entlassene vollstationäre Patientinnen und Patienten (einschl. Sterbefälle, ohne Stundenfälle) 2002 nach ausgewählten Diagnosen (Europäische Kurzliste) und Ländern (Behandlungsort)

4.1 Insgesamt

[4.1.1 Anzahl](#)

[4.1.2 Verweildauer](#)

4.2 Männlich

[4.2.1 Anzahl](#)

[4.2.2 Verweildauer](#)

4.3 Weiblich

[4.3.1 Anzahl](#)

[4.3.2 Verweildauer](#)

5 Aus dem Krankenhaus entlassene Stundenfälle (einschl. Sterbefälle) 2002 nach ausgewählten Diagnosen (Europäische Kurzliste) und Altersgruppen

[5.1 Anzahl](#)

6 Aus dem Krankenhaus entlassene vollstationäre Patientinnen und Patienten (einschl. Sterbe-, ohne Stundenfälle) 2002 nach Fachabteilungen mit der längsten Verweildauer und Altersgruppen

[6.1 Insgesamt - Anzahl](#)

[6.2 Männlich - Anzahl](#)

[6.3 Weiblich - Anzahl](#)

7 Aus dem Krankenhaus entlassene vollstationäre Patientinnen und Patienten (einschl. Sterbefälle und Stundenfälle) 2002 Im Geburtsmonat wegen angeborener Fehlbildungen vollstationär behandelte Fälle nach Diagnosen und Ländern (Wohnort)

[7.1 Insgesamt - Anzahl](#)

[7.2 Männlich - Anzahl](#)

[7.3 Weiblich - Anzahl](#)

Anhang

[Europäische Kurzliste](#)

Zeichenerklärung

-	=	nichts vorhanden
•	=	Zahlenwert unbekannt oder geheimzuhalten
		Die in den einzelnen Größenklassen geheimzuhaltenden Angaben wurden mit den Werten der jeweils nachfolgenden Größenklasse zusammengefasst
X	=	Tabellenfach gesperrt, keine sinnvolle Aussage möglich
/	=	keine Angaben, da Zahlenwert nicht sicher genug

Abkürzungen

ICD-9	=	Internationale Klassifikation der Krankheiten, Verletzungen und Todesursachen (9. Revision)
ICD-10	=	Internationale statistische Klassifikation der Krankheiten und verwandter Gesundheitsprobleme (10. Revision)
n.n.bez.	=	nicht näher bezeichnet
a.n.k.	=	andernorts nicht klassifiziert
o.n.A.	=	ohne nähere Angabe

Erläuterungen zur Statistik

Rechtsgrundlage

Rechtsgrundlage für die Erhebung der Diagnosedaten ist die Krankenhausstatistik-Verordnung (KHStatV) in der für das Berichtsjahr gültigen Fassung. Sie gilt in Verbindung mit dem Bundesstatistikgesetz (BStatG).

Die Änderungen der KHStatV durch die Verordnung vom 13. August 2001 (BGBl. I S. 2135) sind, soweit sie die Diagnosedaten der Krankenhauspatientinnen und -patienten betreffen, am 1. Januar 2003 in Kraft getreten. Mit Ausnahme des vorgezogenen Meldetermins (1. April statt 30. Juni) wirken sich die Änderungen also erst ab dem Berichtsjahr 2003 auf die Veröffentlichung der Diagnosedaten aus.

Grundlage für die Erhebung der Diagnosedaten sind die Angaben zu § 3 Nr. 14 KHStatV. Die Auskunftspflicht ergibt sich aus § 6 KHStatV in Verbindung mit § 15 BStatG. Danach sind die Träger der Krankenhäuser, und ab 2003 auch die Träger der Vorsorge- oder Rehabilitationseinrichtungen hinsichtlich der Angaben zur Diagnosestatistik auskunftspflichtig.

Art, Umfang und Zweck der Erhebung

Es handelt sich um eine jährliche Totalerhebung der Krankenhäuser sowie Vorsorge- oder Rehabilitationseinrichtungen, ihrer organisatorischen Einheiten, personellen und sachlichen Ausstattung sowie der von ihnen erbrachten Leistungen. Daneben werden Angaben über die Krankenhauskosten, über die Zahl der Krankenhauspatienten und die Art ihrer Erkrankungen sowie über Ausbildungsstätten an Krankenhäusern erfasst.

Die Ergebnisse der Krankenhausstatistik bilden die statistische Basis für viele gesundheitspolitische Entscheidungen des Bundes und der Länder und dienen den an der Krankenhausfinanzierung beteiligten Institutionen als Planungsgrundlage. Die Erhebung liefert wichtige Informationen über die Struktur der stationären Versorgung, über die Zusammenhänge zwischen Morbiditäts- und Kostenentwicklung im Krankenhausbereich sowie über die regionale Häufigkeit von Krankheitsarten. Sie dient damit letztlich auch der Wissenschaft und Forschung und trägt zur Information der Bevölkerung bei.

Abgrenzung des Erhebungsbereichs

Die Erhebung erstreckt sich auf alle Krankenhäuser einschließlich der mit ihnen verbundenen Ausbildungsstätten sowie auf alle Vorsorge- oder Rehabilitationseinrichtungen. Ausgenommen sind lediglich Krankenhäuser im Straf- oder Maßregelvollzug sowie Polizeikrankenhäuser.

Krankenhäuser im Sinne dieser Erhebung (gem. § 1 Abs. 3 KHStatV) sind die Krankenhäuser nach § 2 Nr. 1 des Krankenhausfinanzierungsgesetzes (KHG) einschließlich der in den §§ 3 und 5 des KHG genannten Krankenhäuser, soweit sie zu den Krankenhäusern nach § 107 Abs. 1 des Fünften Buches Sozialgesetzbuch (SGB V) gehören. Nach dem umfassenden Krankenhausbegriff des § 2 Nr. 1 KHG handelt es sich demnach bei Krankenhäusern um Einrichtungen,

- in denen durch ärztliche und pflegerische Hilfeleistung
- Krankheiten, Leiden oder Körperschäden festgestellt, geheilt oder gelindert werden sollen oder Geburtshilfe geleistet wird und
- in denen die zu versorgenden Personen untergebracht und gepflegt werden können.

Vorsorge- oder Rehabilitationseinrichtungen im Sinne dieser Erhebung sind die Krankenhäuser nach § 2 Nr. 1 des Krankenhausfinanzierungsgesetzes (KHG) einschließlich der in den §§ 3 und 5 des KHG genannten Krankenhäuser und Einrichtungen, soweit sie zu den Vor-

sorge- oder Rehabilitationseinrichtungen nach § 107 Abs. 2 SGB V gehören. Nach dem umfassenden Krankenhausbegriff des § 2 Nr. 1 KHG handelt es sich demnach um Einrichtungen,

- in denen durch ärztliche und pflegerische Hilfeleistung
- der Gesundheitszustand der Patienten nach einem ärztlichen Behandlungsplan vorwiegend durch Anwendung von Heilmitteln einschließlich Krankengymnastik, Bewegungstherapie, Sprachtherapie oder Arbeits- und Beschäftigungstherapie, ferner durch andere geeignete Hilfen, auch durch geistige und seelische Einwirkungen, verbessert und den Patienten bei der Entwicklung eigener Abwehr- und Heilungskräfte geholfen werden soll und
- in denen die zu versorgenden Personen untergebracht und gepflegt werden können.

Maßgeblich für die statistische Erfassung einer Einrichtung ist die Wirtschaftseinheit. Hierunter wird jede organisatorische Einheit verstanden, die unter einheitlicher Verwaltung steht und für die auf Grundlage der kaufmännischen Buchführung ein Jahresabschluss erstellt wird. Ein Krankenhaus als Wirtschaftseinheit kann mehrere selbständig geleitete Fachabteilungen oder Fachkliniken umfassen, wie dies z. B. bei Universitätskliniken in der Regel der Fall ist.

Erhebungsprogramm

Das Erhebungsprogramm der Krankenhausstatistik umfasst:

- Teil I: Grunddaten
- Teil II: Diagnosen
- Teil III: Kostennachweis

Während die Krankenhäuser Angaben zu allen Erhebungsteilen zu liefern haben, bezieht sich die Auskunftspflicht der Vorsorge- oder Rehabilitationseinrichtungen bis zum Berichtsjahr 2002 nur auf die Grunddaten und hierbei auch nur auf einen eingeschränkten Merkmalskatalog. Letzteres gilt auch für die Krankenhäuser der Bundeswehr, die Angaben zu den Grunddaten und Diagnosen nur insofern machen, als sie Leistungen für Zivilpatienten erbringen. Aus organisatorischen Gründen begann die Erhebung für die Diagnosen erst 1993. Die anderen Angaben wurden mit Ausnahme des Personals der Einrichtungen erstmals für das Berichtsjahr 1990 ermittelt; die Personalerhebung war ab 1991 mit einbezogen. In den neuen Ländern erfolgte die Umstellung auf die bundeseinheitliche Krankenhausstatistik 1991.

Aufbereitung und Veröffentlichung

Die Ergebnisse werden jährlich zusammengestellt. Die Angaben über die Grunddaten der Krankenhäuser und Vorsorge- oder Rehabilitationseinrichtungen werden in der Fachserie 12 Gesundheitswesen, Reihe 6.1 Grunddaten der Krankenhäuser und Vorsorge- oder Rehabilitationseinrichtungen veröffentlicht. Die Darstellung der Kosten der Krankenhäuser erfolgt in Reihe 6.3; die ab dem Berichtsjahr 1993 verfügbaren Diagnoseangaben der Krankenhauspatienten erscheinen als Reihe 6.2.

Die vorliegende Fachserie 12 Reihe 6.2 des Jahres 2002 wird ausschließlich digital und gratis veröffentlicht. Sie steht allen Nutzerinnen und Nutzern im Statistik-Shop des Statistischen Bundesamtes (www.destatis.de/shop) zur Verfügung und kann über den Suchbegriff "Diagnosedaten" plus der Angabe des Berichtsjahres abgerufen werden. Dort werden ebenfalls „Tiefgegliederte Diagnosedaten der Krankenhauspatientinnen und -patienten 2002“ angeboten. Das ZIP-Archiv enthält sowohl drei-, als auch vierstellige Hauptdiagnosen nach ausgewählten Merkmalen.

Erläuterungen zu einzelnen Erhebungsmerkmalen

Erhebungsmerkmale im Überblick

Die Meldungen zur Diagnosestatistik beziehen sich auf alle im Laufe des Berichtsjahres entlassenen vollstationären Patientinnen und Patienten und umfassen die Erhebungsmerkmale nach § 3 Nr. 14 KHStatV. Zeitpunkt für die Erfassung ist die Entlassung aus dem Krankenhaus.

Die Angaben betreffen auch die im Krankenhaus verstorbenen, nicht jedoch vor-, nach-, teilstationär oder ambulant behandelte Patientinnen und Patienten sowie gesunde Neugeborene. Bei mehrfach im Jahr vollstationär behandelten Patientinnen und Patienten wird für jeden Krankenhausaufenthalt jeweils ein vollständiger Datensatz erstellt; gleiches gilt für beurlaubte Patientinnen und Patienten, wenn für die Urlaubszeit keine Pflegesätze berechnet werden (Fallzahlenstatistik). Erfasst wird die ununterbrochene vollstationäre Behandlung im Krankenhaus, unabhängig von der Zahl der dabei durchlaufenen Fachabteilungen.

Im einzelnen werden folgende Merkmale in der Diagnosestatistik erhoben:

- Geschlecht
- Geburtsmonat, Geburtsjahr
- Zugangsdatum (Tag, Monat, Jahr)
- Abgangsdatum (Tag, Monat, Jahr)
- Sterbefall (ja/nein)
- Hauptdiagnose (4-stelliger ICD-10-SGB V Schlüssel),
- Operation im Zusammenhang mit der Hauptdiagnose (ja/nein)
- Fachabteilung, in der die Patientin/der Patient am längsten gelegen hat
- Wohnort der Patientin/des Patienten (Postleitzahl, Gemein-denamen)

Erläuterung der Erhebungsmerkmale in der Fachserie

Als **Alter** wird das am Tage der Krankenhausaufnahme erreichte Alter herangezogen. Dieses ergibt sich als Differenz zwischen dem Zugangsdatum und dem Geburtsdatum. Da das Geburtsdatum nicht vollständig bekannt ist (Monat, Jahr) ist eine taggenaue Ermittlung des Alters nicht möglich.

Das Alter wird in der Fachserie in 5-Jahres-Altersklassen angegeben, wobei Patientinnen und Patienten unter einem Jahr und über 95 Jahre gesondert ausgewiesen werden.

Um einen **Sterbefall** handelt es sich, wenn die bzw. der vollstationär behandelte Patientin bzw. Patient während des Aufenthalts im Krankenhaus verstorben ist. Die in der Fachserie dargestellten Ergebnisse schließen i.d.R. die Sterbefälle mit ein.

Stundenfälle sind Patientinnen und Patienten, die in ein Krankenhaus aufgenommen und noch am gleichen Tag wieder entlassen bzw. in ein anderes Krankenhaus verlegt werden, sowie Patientinnen und Patienten, die am Aufnahmetag versterben. Die Stundenfälle innerhalb eines Tages bleiben bei der Berechnung der durchschnittlichen Verweildauer unberücksichtigt. Die Tabellenüberschrift gibt jeweils Auskunft darüber, ob Stundenfälle in die Ergebnisse einbezogen wurden oder nicht.

Den Patientinnen und Patienten in der Diagnosestatistik wird jeweils die **Fachabteilung** zugeordnet, in der sie sich während der vollstationären Behandlung am längsten aufgehalten haben, d.h. für jeden Fall wird nur eine Fachabteilung nachgewiesen.

Fachabteilungen sind abgegrenzte, von Ärztinnen oder Ärzten mit Gebiets- oder Teilgebietsbezeichnung ständig verantwortlich geleitete Abteilungen mit besonderen Behandlungseinrichtungen. In einem nach Fachabteilungen gegliederten Krankenhaus werden die Patientinnen und Patienten einer der aufgeführten Fachabteilungen nach der Gebiets- bzw. Schwerpunktbezeichnung des leitenden Arztes oder der leitenden Ärztin zugeordnet. Aus Gründen einheitlicher Zählweise wird auf den gesonderten Ausweis einer Fachabteilung „Intensivmedizin“ verzichtet. Vorübergehende Behandlungen von Patienten in der Fachabteilung „Intensivmedizin“ werden der abgebenden bzw., falls die

Aufnahme von außerhalb erfolgt war, der aufnehmenden Fachabteilung zugeordnet. Ausschließlich in der Fachabteilung „Intensivmedizin“ behandelte Fälle werden ebenfalls einer der aufgeführten Fachabteilungen zugerechnet.

Als **Hauptdiagnose** wird gemäß der Deutschen Kodierichtlinien die Diagnose angegeben, die nach Analyse als diejenige festgestellt wurde, die hauptsächlich für die Veranlassung des stationären Krankenhausaufenthaltes des Patienten verantwortlich ist. Der Begriff "nach Analyse" bezeichnet die Evaluation der Befunde am Ende des stationären Aufenthalts. Sie ist entsprechend der 10. Revision der Internationalen Statistischen Klassifikation der Krankheiten und verwandter Gesundheitsprobleme in ihrer für Zwecke des SGB V überarbeiteten Fassung (ICD-10 SGB V) zu melden. Bis auf die in der ICD-10 SGB V vorgesehenen Ausnahmen ist die Hauptdiagnose grundsätzlich vierstellig anzugeben. Maßgeblich ist die jeweils im Berichtsjahr gültige Version der ICD.

Die Abkürzung **ICD** steht für "International Statistical Classification of Diseases and Related Health Problems". Die Ziffer 10 bezeichnet deren 10. Revision. Diese Klassifikation wurde von der Weltgesundheitsorganisation (WHO) herausgegeben und wird weltweit eingesetzt. Die deutschsprachige Ausgabe wurde vom Deutschen Institut für Medizinische Dokumentation und Information (DIMDI) erstellt. In der ambulanten und stationären Versorgung werden Diagnosen seit dem 1. Januar 2000 nach der ICD-10 in der SGB V-Ausgabe verschlüsselt. Im Jahr des ICD-Wechsels wurden einige wenige Krankenhausfälle von den Einrichtungen noch nach der ICD-9-Systematik nachgewiesen. Eine Überleitung der ICD-9- in ICD-10-Diagnosen wird vom Statistischen Bundesamt nicht durchgeführt. In der vorliegenden Fachserie werden aus Gründen der Übersichtlichkeit und der Vergleichbarkeit mit den Vorjahren die Ergebnisse deshalb nach der Europäischen Kurzliste (European Shortlist) dargestellt.

Die vierstellige ausführliche Systematik der ICD umfasst 8.461 Diagnoseschlüssel, die zu 232 Gruppen und diese wiederum zu 21 Kapiteln zusammengefasst sind. Die Ergebnisse der vorliegenden Veröffentlichung werden zum einen nach dem dreistelligen Diagnoseschlüssel (1.623 Positionen), und zum anderen nach der Europäischen Kurzliste (s.u.) abgebildet

Erkrankungen werden durch die ICD-10-Systematik mit den Schlüsseln A00 bis T98 kodiert. Neben diesen Diagnoseschlüsseln weist die Diagnosestatistik den Bereich Z00 bis Z99 aus, der die nicht-kranken Zustände beschreibt, d.h. Faktoren, die den Gesundheitszustand beeinflussen und zur Inanspruchnahme des Gesundheitswesens führen. Hierzu gehören z.B. Krankenhausaufnahmen von Personen, die wegen Vorsorgemaßnahmen (Impfung, Schwangerschaftsüberwachung u.a.), der Abklärung von Verdachtsfällen oder als Organspender behandelt werden sowie Begleitpersonen. Der Schlüssel Z38 bleibt unberücksichtigt, da die gesunden Lebendgeborenen in der Krankenhausstatistik nicht gemeldet werden

Nicht ausgewiesen werden die Diagnoseschlüssel V01 bis Y98, mit denen „Äußere Ursachen von Morbidität und Mortalität“ bezeichnet werden. Diese Schlüssel stellen eine Zusatzklassifikation dar, mit der beschrieben wird, durch welche externen Faktoren die Erkrankung (A00 bis T98) beeinflusst wurde, falls diese zum Zeitpunkt der Entlassung aus dem Krankenhaus bekannt sind.

Die **Europäische Kurzliste** ist eine europaweit standardisierte Liste ausgewählter Diagnosen. Neben den 21 Diagnosekapiteln der ICD-10-Systematik enthält sie besonders bedeutsame dreistellige Einzeldiagnosen und Diagnosegruppen (z.B. Tuberkulose, Hautkrebs). Obwohl alle Diagnosen nach dem ICD-10-Schlüssel aufgeführt werden, erlaubt die Kurzliste die Zuordnung der entsprechenden Diagnosen des ICD-9-Schlüssels. Durch die Europäische Kurzliste ist es möglich, Diagnosen auch über den ICD-Wechsel im Jahr 2000 zu betrachten. Eine Darstellung der Europäischen Kurzliste ist im Anhang dieser Veröffentlichung zu finden.

Als **Verweildauer** wird die durchschnittliche Verweildauer aller im Berichtsjahr aus dem Krankenhaus entlassenen Patientinnen und Patienten (ohne Stundenfälle) errechnet. Die Verweildauer der ein-

zelen Krankenhausfälle ergibt sich aus der Differenz zwischen den beiden Angaben Zugangsdatum ins Krankenhaus und Abgangsdatum aus dem Krankenhaus. Die durchschnittliche Verweildauer gibt die Zahl der Tage an, die die Patientinnen und Patienten durchschnittlich in stationärer Behandlung verbringen.

Im Gegensatz hierzu wird in den Reihen 6.1 Grunddaten und 6.3 Kostennachweis die durchschnittliche Verweildauer nicht über das Zu- und Abgangsdatum, sondern als Quotient aus der Summe der Berechnungs-/Belegungstage und der sog. Fallzahl ermittelt (vgl. Erläuterungen Reihe 6.1 oder 6.3 der Fachserie 12). Aufgrund der unterschiedlichen Berechnungsweisen, die aus der Erhebung unterschiedlicher Tatbeständen resultieren, ergeben sich Differenzen in den Werten für die durchschnittliche Verweildauer zwischen der vorliegenden Reihe 6.2 und den beiden Reihen 6.1 und 6.3.

Als **Kurzlieger** werden Patientinnen und Patienten bezeichnet, die wegen einer vollstationären Behandlung mindestens eine Nacht und höchstens 3 Nächte im Krankenhaus verbracht haben. Kurzlieger haben im Wesentlichen zwei Auswirkungen auf die Statistik. Zum einen erhöhen sie die Fallzahl und senken zum anderen aufgrund ihres kurzen Krankenhausaufenthaltes die durchschnittliche Verweildauer.

Das Merkmal **Operation** gibt an, ob die Patientin bzw. der Patient während des Krankenhausaufenthaltes im Zusammenhang mit der Hauptdiagnose operiert wurde. Im Rahmen der Krankenhausstatistik wird unter einer Operation jeder Eingriff, für den ein Schlüssel gemäß § 301

Fünftes Buch Sozialgesetzbuch (SGB V) vergeben wurde. Der Schlüssel enthält im Einzelnen: diagnostische Maßnahmen, bildgebende Diagnostik, Operationen, nicht-operative therapeutische Maßnahmen und ergänzende Maßnahmen. Das Operationsmerkmal bezieht sich damit nicht auf Operationen im engeren Sinne, sondern muss im weiteren Sinne als Prozedur verstanden werden.

Wohnort ist die Wohngemeinde der Patientin bzw. des Patienten. Für Patientinnen und Patienten, die in den Stadtstaaten Hamburg, Bremen und Berlin wohnen, wird auch der Stadtteil erfasst. Bei Patientinnen und Patienten mit ständigem Wohnsitz im Ausland wird der Name des ausländischen Staates angegeben. Als Wohnort nichtsesshafter Patientinnen und Patienten wird die Wohngemeinde des behandelnden Krankenhauses eingetragen. Die Angabe des Wohnortes erlaubt es, das regionale Auftreten von Krankenhausbehandlungsfällen zu ermitteln sowie eine Krankenhauseinzugsgebietestatistik zu erstellen.

Als **Behandlungsort** gilt die Gemeinde, in der das Krankenhaus seinen ständigen Verwaltungssitz hat.

Erläuterungen zu den Ergebnissen

Aufbereitung der Daten

Die Art der Datenerhebung und die Menge der zu verarbeitenden Datensätze machen spezielle Verfahren zur Verarbeitung und Aufbereitung nötig. Nachdem die Datenlieferungen (im wesentlichen Disketten) in den Statistischen Landesämtern eingegangen sind, werden sie einer ersten Überprüfung unterzogen. Hierbei wird das korrekte Datenformat kontrolliert und eine erste Fehlerprüfung durchgeführt. Weisen die Daten nur wenige Fehler auf, kann die weitere Aufbereitung, Prüfung und Fehlerbereinigung weitgehend maschinell erfolgen. Unplausible Angaben werden dabei bereinigt. Ist eine maschinelle Fehlerbereinigung nicht möglich, wird das unplausible Merkmal auf „unbekannt“ gesetzt.

Erfassungsgrad und Antwortausfälle

Gemäß der Erhebung der Grunddaten (vgl. Fachserie 12 Reihe 6.1) gab es im Jahr 2002 17,43 Millionen Fälle im Krankenhaus (einschl. Stundenfälle). Für 2002 ist es gelungen, von diesen 17,43 Millionen Fällen 17,36 Millionen auch in der Diagnosestatistik zu erfassen. Dies entspricht einem Erfassungsgrad von 99,6%.

Aufgrund des geringen Ausmaßes der Antwortausfälle (0,4%) ist bei Auswertungen auf Ebene des Bundes mit keinen Verzerrungen zu rechnen.

Fehlende Angaben

Fehlende Angaben kommen zustande, wenn die Krankenhäuser bei einzelnen Datensätzen Merkmale nicht angegeben haben oder wenn im Rahmen der maschinellen Prüfung unplausible Merkmale auf „unbekannt“ gesetzt wurden. Bei keinem Erhebungsmerkmal übersteigt der Anteil 0,1% (vgl. Tabelle 1).

Tabelle 1: Datensätze (einschl. Stundenfälle) mit fehlenden Merkmalen in der Krankenhausdiagnosestatistik 2002

Merkmal	Anzahl	Prozent an allen Datensätzen
Geschlecht	992	0,006
Sterbefall (ja/nein)	12	0,000
Alter	164	0,001
Operation	394	0,002
Fachabteilung	6 389	0,037
Hauptdiagnose	15 633	0,090

Zuverlässigkeit der Diagnoseangabe

Bei der Beurteilung der Qualität der Diagnoseverschlüsselung ist zu beachten, dass bei fast 16 000 Datensätzen nach der Durchführung der Fehlerbereinigung die Angabe zur Diagnose unbekannt war (0,09%). Hierbei handelt es sich zum größeren Teil um Datensätze, bei denen Krankenhäuser keine Diagnoseangabe liefern konnten. Bei dem anderen Teil der Datensätze wurde im Rahmen der Plausibilitätsprüfung die Diagnoseangabe auf unbekannt gesetzt. Dies geschieht immer dann, wenn für die Hauptdiagnose ein unzulässiger Schlüssel verwendet wurde oder wenn der Zusammenhang zwischen Diagnose und Alter oder Geschlecht nicht plausibel war. In diesen Fällen wurde der demographischen Angabe der Vorzug eingeräumt.

Von den Statistischen Landesämtern kann nicht überprüft werden, ob die Angabe der Hauptdiagnose im Einzelfall korrekt ist. Die Festlegung und Verschlüsselung der Hauptdiagnose erfolgt in den Krankenhäusern. Sowohl bei der Festlegung, als auch bei der Verschlüsselung der Hauptdiagnose, ist von einem gewissen Anteil von Fehlern auszugehen, die auch durch die Überprüfungen in den Statistischen Ämtern nicht aufgedeckt werden können. Vergleicht man die Ergebnisse der Diagnosestatistik mit anderen Erhebungen (Statistik der meldepflichtigen Krankheiten, Schwangerschaftsabbruchstatistik), so ist die Übereinstimmung sehr hoch. Probleme treten allerdings bei solchen Erkrankungen auf, die extrem selten sind. Hier werden Fehlkodierungen besonders deutlich. Kommen seltene Krankheiten in bestimmten Krankenhäusern besonders häufig vor, muss diesen Angaben nachgegangen werden. Allerdings sind auch bei größten Anstrengungen nicht alle Fehlkodierungen zu korrigieren.

Keine Angabe, da Zahlenwert nicht sicher genug

Angaben, die unsicher (oder falsch) sind, werden nicht ausgewiesen. Insbesondere bei der durchschnittlichen Verweildauer können in Einzelfällen scheinbar oder tatsächlich unplausible Angaben vorliegen. Diese treten auf, wenn aufgrund sehr geringer Fallzahlen einzelne Ausreißerwerte mit extrem hoher Verweildauer das Gesamtergebnis bestimmen. Aus diesem Grund werden Angaben für die durchschnittliche Verweildauer von über 500 Tagen nicht ausgewiesen und durch einen Schrägstrich (/) gekennzeichnet.

Vergleichbarkeit der Ergebnisse seit 1993

Bei einem Vergleich der Ergebnisse von 2002 mit denen früherer Berichtsjahre ist zu berücksichtigen, dass der Erfassungsgrad im ersten Berichtsjahr 96,2% im Gegensatz zu 99,0% in 1994, 99,2% in 1995, 99,7% in 1996, 99,8% in 1997, 99,9% in 1998, und 99,5% in 1999 betrug. Seit 2000 liegt der Erfassungsgrad konstant bei 99,6%. Da die Antwortausfälle in 1993 größtenteils auf einzelne Krankenhäuser zurückzuführen sind, ergeben sich systematische Abweichungen. Weitere Erläuterungen zur Vergleichbarkeit der Ergebnisse im Zeitablauf enthält der Aufsatz „10 Jahre bundeseinheitliche Krankenhausstatistik“ in Wirtschaft und Statistik, Heft 5, 2002, S. 383-387.

Zudem ist ein Vergleich der Ergebnisse des Erhebungsmerkmals Hauptdiagnose über den ICD-Wechsel im Jahre 2000 auf der Basis dreistelliger Diagnosen grundsätzlich nicht möglich. Einzig die Ergebnisse der Europäischen Kurzliste erlauben einen Vergleich mit Ergebnissen früherer Berichtsjahre. Hierzu stellt das Statistische Bundesamt im Anhang dieser Veröffentlichung die Europäische Kurzliste (Diagnosebezeichnung, ICD-10, ICD-9) zur Verfügung.

Allgemeiner Überblick

Eckzahlen

Für das Jahr 2002 liegen für 16,6 Millionen Patientinnen und Patienten Angaben aus der Diagnosestatistik vor. Hinzu kamen 0,7 Millionen Stundenfälle. Von diesen 16,63 Millionen Patientinnen und Patienten waren 9,1 Millionen weiblichen und 7,6 männlichen Geschlechts.

Obwohl die absoluten Werte einen Anstieg der Fallzahl seit 2001 ausweisen (0,7%), zeigt sich nach der Bereinigung der Ergebnisse um den demographischen Effekt (d.h. nach Alters- und Geschlechtsstandardisierung), dass die Fallzahl im Vergleich zum Vorjahr um 0,1% zurückgegangen ist. Dies bedeutet, dass der Anstieg der absoluten Fallzahl einzig durch einen Anstieg des Bevölkerungsanteils jener Alters- und Geschlechtsgruppen verursacht wird, die häufiger im Krankenhaus liegen (insbesondere ältere Menschen). Da die Erkrankungen- und damit auch die Krankenhaushäufigkeit wesentlich von Alter und Geschlecht abhängt, ist eine Bereinigung der Ergebnisse um Alters- und Geschlechtseffekte dringend geboten.

Die durchschnittliche Verweildauer betrug 9,7 Tagen und lag damit um 0,1 Tag niedriger als noch im Jahr 2001. Die Anzahl der absoluten Berechnungs- und Belegungstage betrug 160,6 Millionen. Um den Bevölkerungseffekt bereinigt lag die Anzahl der Berechnungs- und Belegungstage im Jahr 2002 damit um 1,7% niedriger als 2001.

Die Anzahl der Sterbefälle betrug 363 000, die der Kurzlieger (1 bis 3 Tage) 5,1 Millionen. Insgesamt wurden fast 8,0 Millionen Operationen (oder Prozeduren) im Zusammenhang mit der Hauptdiagnose durchgeführt. Dies waren 1,3% weniger als im Jahre 2001.

Hauptdiagnose

Von den 16,6 Millionen Patientinnen und Patienten wurden 2,7 Millionen aufgrund von Krankheiten des Kreislaufsystems behandelt. An zweiter Stelle lagen bös- und gutartige Neubildungen mit 1,9 Millionen Patientinnen und Patienten, gefolgt von 1,7 Millionen Krankenhausbehandlungen wegen Krankheiten des Verdauungssystems.

Häufigste Hauptdiagnose bei den männlichen Patienten war die chronische ischämische Herzkrankheit (ICD-Pos. I25) mit 292 000 Fällen und einer durchschnittlichen Verweildauer von 6,8 Tagen. An zweiter Stelle lagen die psychischen und Verhaltensstörungen durch Alkohol (ICD-Pos. F10) mit 196 000 Fällen, die durchschnittlich 11,6 Tage im Krankenhaus verbrachten.

Die meisten Frauen – 288 000 – waren aufgrund einer normalen Entbindung in stationärer Krankenhausbehandlung (ICD-Pos. O80). An zweiter Stelle folgten die bösartigen Neubildungen der Brustdrüse (ICD-Pos. C50) mit 162 000 Fällen.

Fachabteilung mit der längsten Verweildauer

Über die Hälfte aller Patientinnen und Patienten lag die meiste Zeit ihres Krankenhausaufenthaltes in einer der beiden großen Fachabteilungen Innere Medizin und Chirurgie. 5,6 Millionen bzw. 33,9% entfielen auf die Innere Medizin, 3,8 Millionen (23,1%) auf die Chirurgie. Am kürzesten lagen die Patientinnen und Patienten mit durchschnittlich 4,3 Tagen in der Augenheilkunde. Am längsten war der Aufenthalt für Patientinnen und Patienten, die überwiegend in der Fachabteilung Kinder- und Jugendpsychiatrie behandelt wurden (49,1 Tage).

Die häufigsten Hauptdiagnosen in der Inneren Medizin waren die chronische ischämische Herzkrankheit mit 363 000 Fällen und einer durchschnittlichen Verweildauer von 5,8 Tagen, und Herzinsuffizienz (ICD-Pos. I50) mit 255 000 Patientinnen und Patienten, die durchschnittlich 13,7 Tage im Krankenhaus verbrachten. Insgesamt betrug die durchschnittliche Verweildauer in der Inneren Medizin 9,7 Tage.

In der Chirurgie war der Leistenbruch (ICD-Pos. K40) mit 179 000 Fällen die häufigste Hauptdiagnose. Patientinnen und Patienten mit dieser Diagnose verbrachten durchschnittlich 5,9 Tage im Krankenhaus. Am zweithäufigsten war mit 160 000 Fällen die Diagnose K80 (Gallensteine) mit einer durchschnittlichen Verweildauer der Patienten

innen und Patienten von 8,0 Tagen. Insgesamt betrug die durchschnittliche Verweildauer in der Chirurgie 9,5 Tage.

Kurzüberblick

Tabelle 2: Kurzüberblick 2002

Merkmal	Anzahl 2002	Veränderung zu 2001 (in %)
Absolute Fallzahl (ohne Stundenfälle)	16 632 586	0,7
Standardisierte Fallzahl ¹⁾ je 10 000 Einwohner	1 851	-0,1
Durchschnittliche Verweildauer (in Tagen)	9,7	-1,6
Absolute Berechnungs- und Belegungstage	160 642 590	-0,9
Berechnungs- und Belegungstage je 10 000 Einwohner ¹⁾	17 241	-1,7
Sterbefälle	363 491	2,2
Stundenfälle	730 578	-1,3
Kurzlieger	5 072 670	3,6
Operationen	7 965 293	-1,3

¹⁾ Standardisiert anhand der Neuen Europastandardbevölkerung.

**Aus vollstationärer Krankenhausbehandlung entlassene Patientinnen und Patienten
(einschl. Sterbe-, ohne Stundenfälle) 2002
nach Altersgruppen**

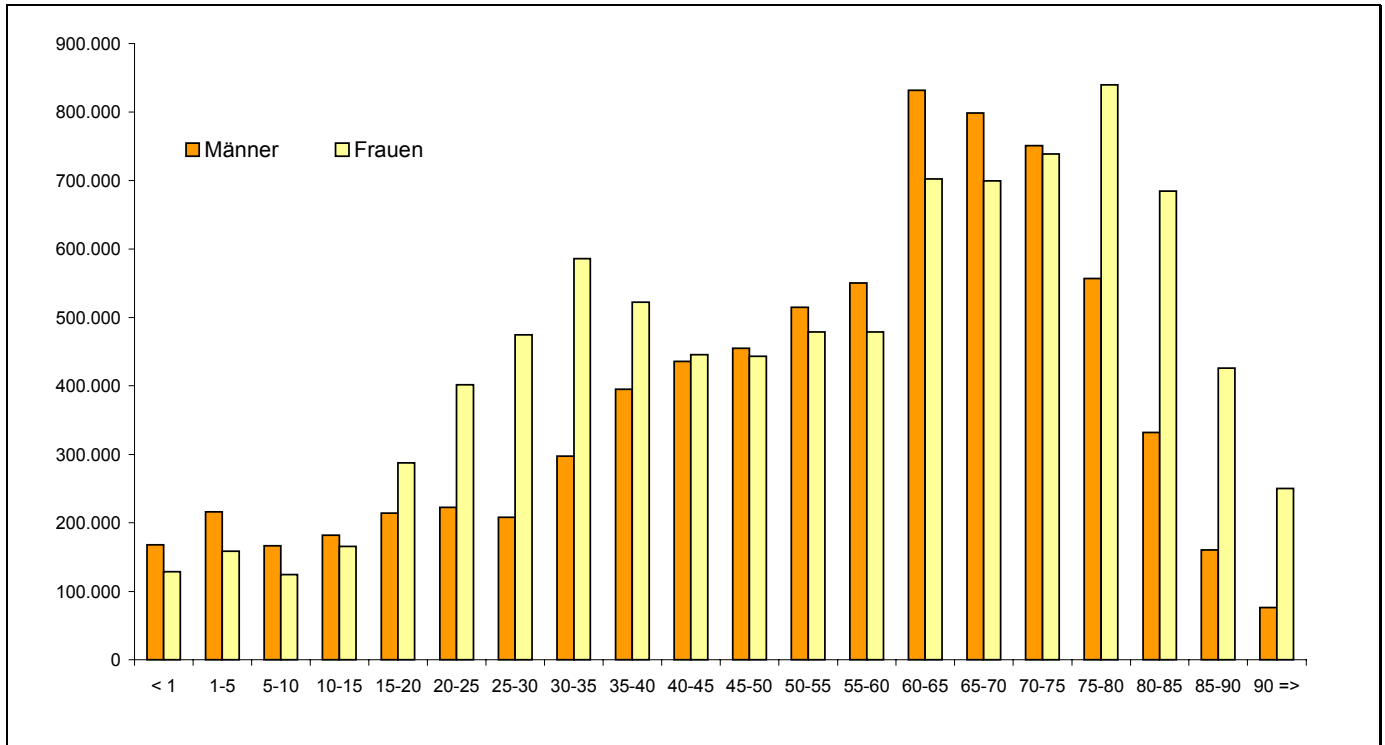

**Aus vollstationärer Krankenhausbehandlung entlassene Patientinnen und Patienten
(einschl. Sterbe-, ohne Stundenfälle) 2002
altersspezifische Rate je 10 000 Einwohner**

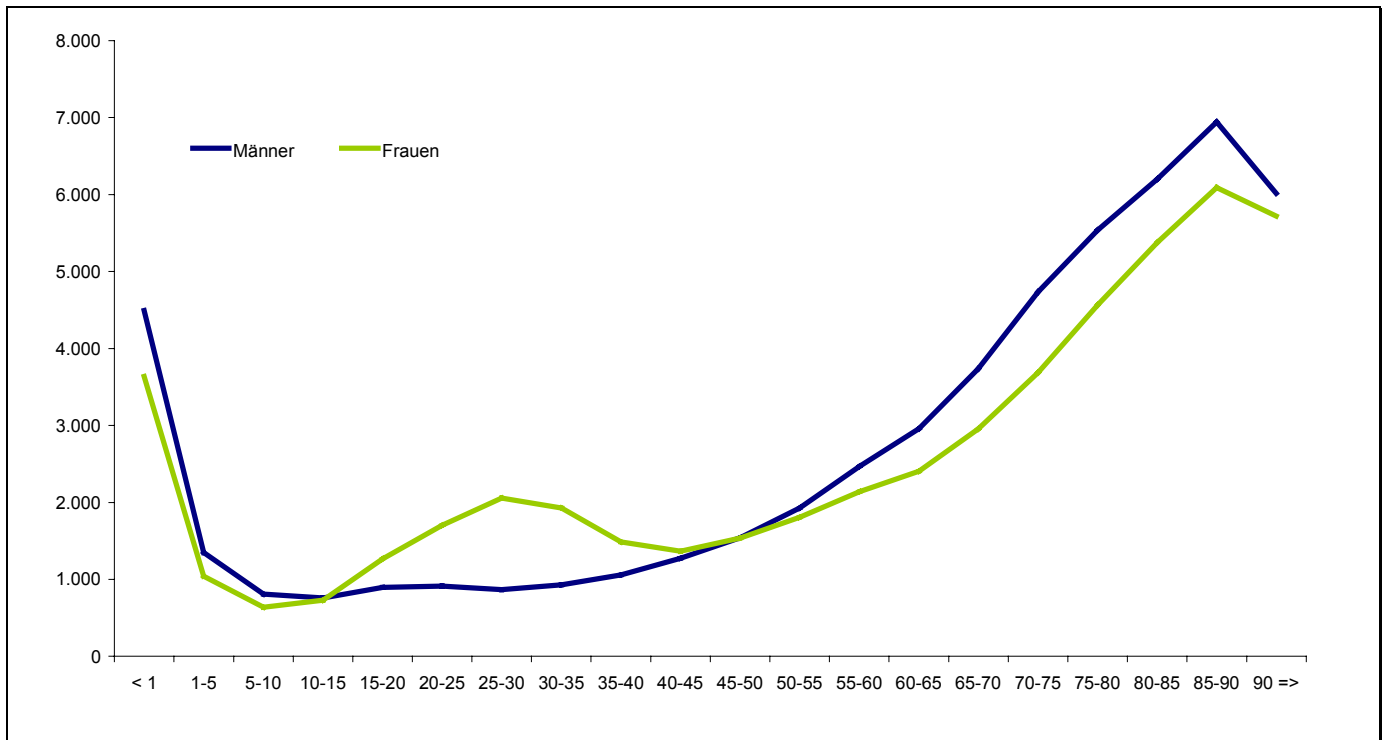

**Aus vollstationärer Krankenhausbehandlung entlassene Patientinnen und Patienten
(einschl. Sterbe-, ohne Stundenfälle) 2002
nach ausgewählten Diagnosekapiteln
Anzahl in 1 000**

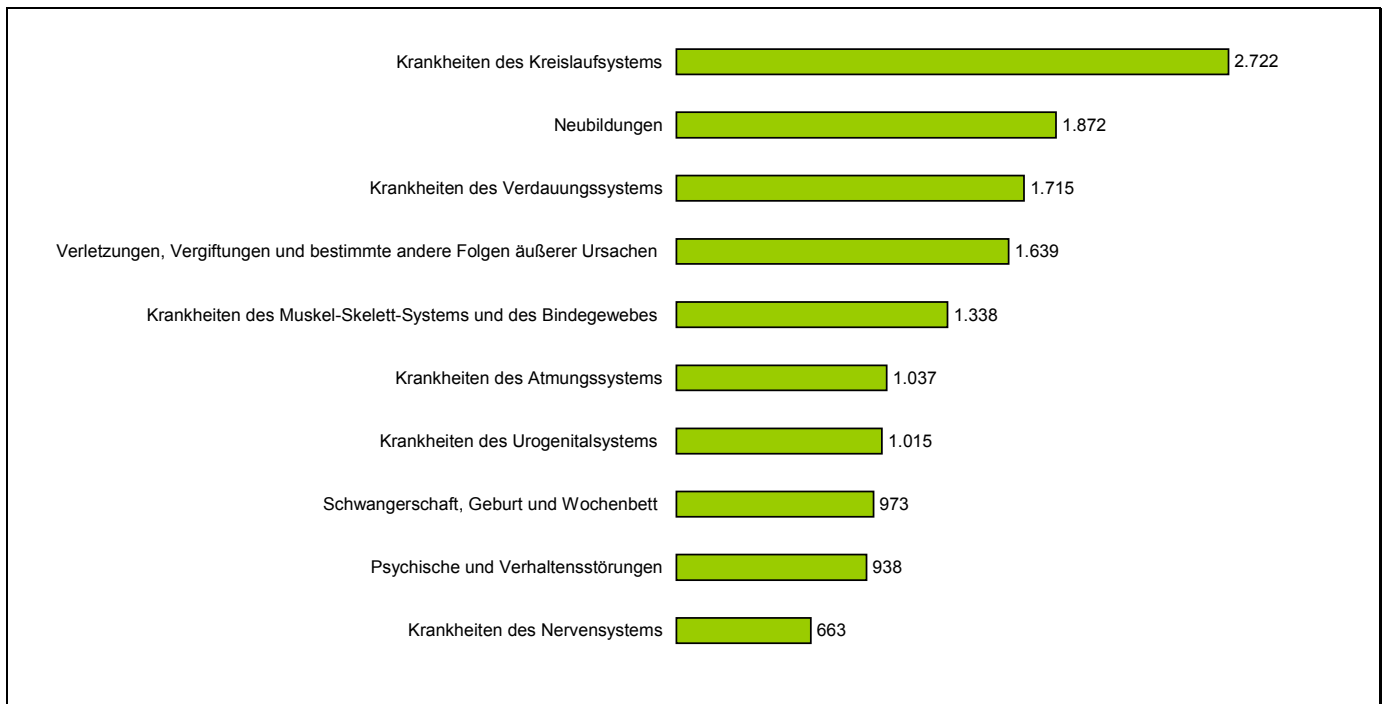

**Aus vollstationärer Krankenhausbehandlung entlassene Patientinnen und Patienten
(einschl. Sterbe-, ohne Stundenfälle) 2002
Die 10 häufigsten Hauptdiagnosen nach Geschlecht
Anzahl in 1 000**

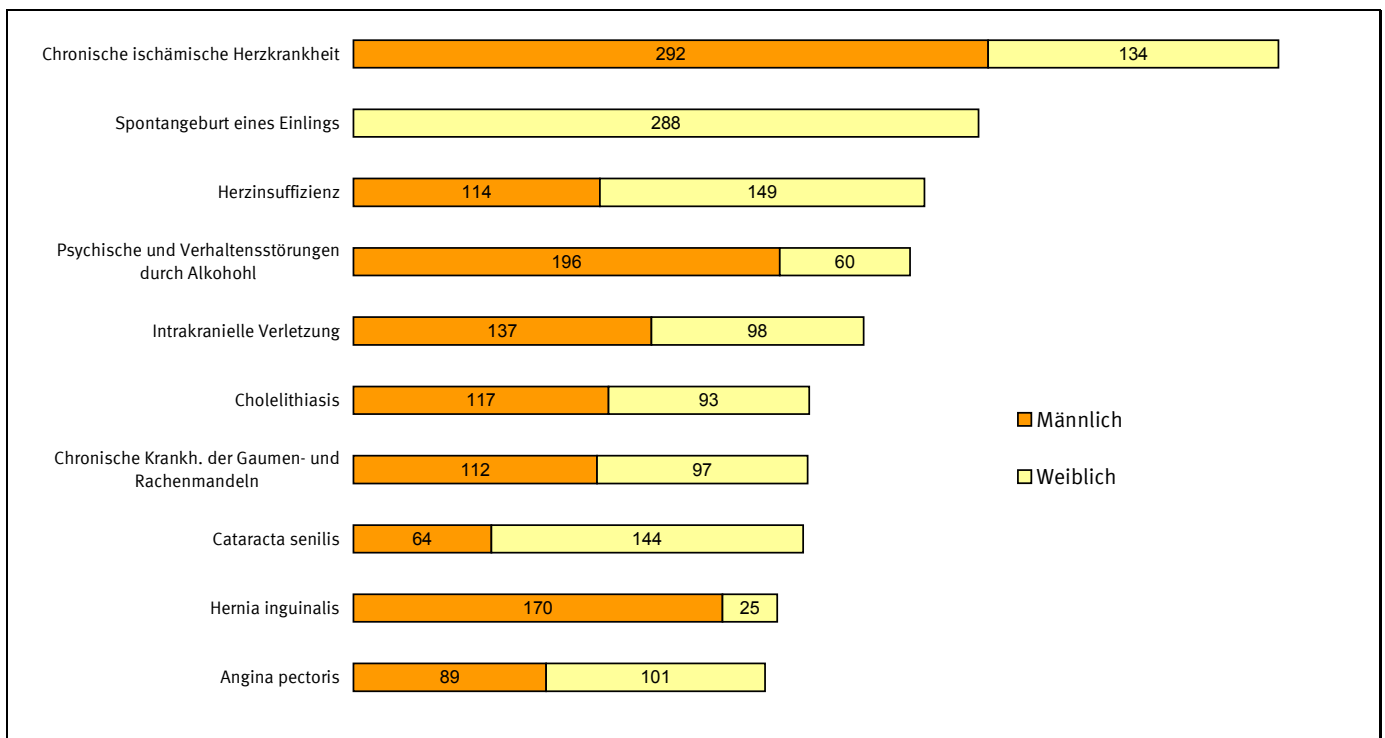

Tabellenteil
1 Aus dem Krankenhaus entlassene vollstationäre Patientinnen und Patienten (einschl. Sterbefälle, ohne Stundenfälle)
Zeitreihe 2000 bis 2002¹⁾

1.1 Eckdaten

Gegenstand der Nachweisung	2000	2001	2002	Veränderung zum Vorjahr		
				2000	2001	2002
	Anzahl			in Prozent		
Patientinnen und Patienten insgesamt	16 410 123	16 519 316	16 632 586	1,3	0,7	0,7
- männlich	7 403 056	7 476 627	7 565 447	1,6	1,0	1,2
- weiblich	9 006 897	9 042 414	9 066 154	1,1	0,4	0,3
Standardisierte Rate je 10 000 Einwohner ²⁾	1 855	1 852	1 851	-	-0,2	-0,1
- männlich	1 706	1 703	1 703	-	-0,2	0,0
- weiblich	1 996	1 991	1 988	-	-0,3	-0,2
Altersspezifische Rate je 10 000 Einwohner						
- 0 bis unter 15 Jahre	1 063	1 054	1 046	-1,5	-0,8	-0,8
- 15 bis unter 45 Jahre	1 334	1 320	1 307	-1,2	-1,1	-0,9
- 45 bis unter 65 Jahre	2 094	2 092	2 085	0,1	-0,1	-0,3
- 65 Jahre und älter	4 372	4 401	4 432	1,7	0,7	0,7
Kurzlieger (mit einer Verweildauer unter 4 Tagen)	4 710 656	4 896 539	5 072 670	4,8	3,9	3,6
Sterbefälle	363 141	355 684	363 491	0,1	-2,1	2,2
Operationen im Zusammenhang mit der Hauptdiagnose	6 499 873	8 071 908	7 965 293	2,1	24,2	-1,3
Durchschnittliche Verweildauer (in Tagen)	10,1	9,8	9,7	-3,8	-2,8	-1,6

1 Aus dem Krankenhaus entlassene vollstationäre Patientinnen und Patienten (einschl. Sterbefälle, ohne Stundenfälle)
Zeitreihe 2000 bis 2002¹⁾

1.2 Nach Krankheitsklassen

Pos.-Nr. der ICD-10	Diagnoseklasse	2000	2001	2002	Veränderung zum Vorjahr		
		Anzahl			2000	2001	2002
					in Prozent		
	Insgesamt	16 410 123	16 519 316	16 632 586	1,3	0,7	0,7
A00-T98	Krankheiten, Verletzungen und Vergiftungen	16 285 618	16 254 260	16 392 917	1,7	-0,2	0,9
A00-B99	Bestimmte infektiöse und parasitäre Krankheiten	320 364	343 289	383 700	7,0	7,2	11,8
C00-D48	Neubildungen	1 929 320	1 859 931	1 872 416	1,5	-3,6	0,7
D50-D89	Krankheiten des Blutes und der blutbildenden Organe sowie bestimmte Störungen mit Beteiligung des Immunsystems	97 670	102 759	104 321	-7,3	5,2	1,5
E00-E90	Endokrine, Ernährungs- und Stoffwechselkrankheiten	481 292	494 708	476 453	4,2	2,8	-3,7
F00-F99	Psychische und Verhaltensstörungen	879 154	931 528	938 307	3,4	6,0	0,7
G00-G99	Krankheiten des Nervensystems	629 301	656 043	663 493	57,5	4,2	1,1
H00-H59	Krankheiten des Auges und der Augenanhangsgebilde	409 903	396 476	378 314	-2,6	-3,3	-4,6
H60-H95	Krankheiten des Ohres und des Warzenfortsatzes	173 876	173 514	164 219	1,3	-0,2	-5,4
I00-I99	Krankheiten des Kreislaufsystems	2 739 352	2 721 717	2 722 295	-0,9	-0,6	0,0
J00-J99	Krankheiten des Atmungssystems	1 026 488	1 008 370	1 037 324	-1,1	-1,8	2,9
K00-K93	Krankheiten des Verdauungssystems	1 659 497	1 673 729	1 715 270	5,8	0,9	2,5
L00-L99	Krankheiten der Haut und der Unterhaut	234 861	237 057	236 130	-1,9	0,9	-0,4
M00-M99	Krankheiten d. Muskel-Skelett-Systems u. des Bindegewebes	1 242 209	1 301 589	1 338 267	4,4	4,8	2,8
N00-N99	Krankheiten des Urogenitalsystems	1 031 241	1 023 743	1 014 503	-2,0	-0,7	-0,9
O00-O99	Schwangerschaft, Geburt und Wochenbett	1 042 462	992 244	972 584	-1,5	-4,8	-2,0
P00-P96	Bestimmte Zustände, die ihren Ursprung in der Perinatalperiode haben	111 848	106 520	105 512	3,2	-4,8	-0,9
Q00-Q99	Angeborene Fehlbildungen, Deformitäten und Chromosomenanomalien	121 576	117 389	115 529	8,9	-3,4	-1,6
R00-R99	Symptome und abnorme klinische und Laborbefunde, die a.n.k. sind	502 234	500 588	515 255	-22,0	-0,3	2,9
S00-T98	Verletzungen, Vergiftungen und bestimmte andere Folgen äußerer Ursachen	1 649 013	1 613 066	1 639 025	0,8	-2,2	1,6
Z00-Z99 ³⁾	Faktoren, die den Gesundheitszustand beeinflussen und zur Inanspruchnahme des Gesundheitswesens führen	92 874	244 764	224 968	-40,4	163,5	-8,1
	Ohne Diagnoseangabe	31 631	20 292	14 701	49,4	-35,8	-27,6

¹⁾ Siehe Erläuterungen zu Vergleichbarkeit der Ergebnisse seit 1993.

²⁾ Standardisiert anhand der neuen Europastandardbevölkerung.

³⁾ Ohne Z38 bzw. V30-V39 :gesunde Neugeborene.

2 Aus dem Krankenhaus entlassene vollstationäre Patientinnen und Patienten(einschl. Sterbefälle, ohne Stundenfälle) 2002 nach ausgewählten Diagnosen und Altersgruppen

Europäische Kurzliste

2.1 Ins gesamt

2.1.1 Anzahl

Lfd. Nr.	Diagnose/Behandlungsanlass Pos.-Nr. der ICD-10	Insgesamt	davon im Alter von ... bis unter ... Jahren																		95 und mehr	unbe- kannt	Lfd. Nr.		
			unter 1 Jahr	1 - 5	5 - 10	10 - 15	15 - 20	20 - 25	25 - 30	30 - 35	35 - 40	40 - 45	45 - 50	50 - 55	55 - 60	60 - 65	65 - 70	70 - 75	75 - 80	80 - 85				85 - 90	90 - 95
1	Insgesamt	16 632 586	297 558	376 199	292 444	348 854	504 146	627 835	686 715	887 888	921 870	886 226	902 831	999 210	1 033 784	1 539 039	1 502 140	1 493 243	1 399 589	1 018 351	587 502	273 798	53 205	159	1
2	A00-T98 Krankheiten, Verletzungen und Vergiftungen	16 392 916	284 025	370 825	287 261	340 691	498 225	620 974	677 926	872 530	901 225	868 757	889 249	984 518	1 017 725	1 516 269	1 481 722	1 475 516	1 385 684	1 010 333	584 186	272 348	52 808	119	2
3	A00-B99 Bestimmte infektiöse u. parasitäre Krankheiten	383 700	30 108	52 239	21 165	17 961	16 773	15 656	13 330	15 556	16 394	14 435	13 690	13 867	14 194	20 682	20 846	22 321	23 867	19 509	13 064	6 681	1 360	2	3
4	A15-A19, B90 Tuberkulose einschl. ihrer Folgezustände	10 409	27	250	166	166	305	495	640	709	780	777	769	725	624	849	765	787	731	488	253	93	10	-	4
5	A39 Meningokokkeninfektion	924	129	205	67	78	182	59	13	23	16	16	16	17	12	14	22	26	14	9	4	1	1	-	5
6	B15-B19 Virushepatitis	14 388	54	77	202	206	480	946	1 135	1 429	1 704	1 710	1 715	1 152	902	1 008	702	459	298	155	40	11	2	1	6
7	B20-B24 HIV-Krankheit (Humane Immundefizienz-Viruskrankheit)	4 005	13	10	34	14	22	133	276	586	929	711	494	227	245	175	81	32	18	3	2	-	-	-	7
8	C00-D48 Neubildungen	1 872 416	3 899	11 076	8 765	10 882	14 533	15 535	18 926	36 815	64 295	96 717	124 353	146 836	171 298	279 001	267 812	242 618	187 038	107 109	45 333	16 975	2 596	4	8
9	C00-C97 Bösartige Neubildungen	1 468 445	842	8 676	6 710	7 033	7 980	7 683	8 949	18 027	31 405	50 107	75 498	108 093	141 472	239 127	233 501	212 832	162 809	92 304	38 777	14 471	2 148	1	9
10	C00-C14 Bösartige Neubildungen der Lippe, Mundhöhle und des Pharynx	42 627	3	22	11	29	139	99	109	257	682	2 313	4 474	6 653	7 018	8 335	5 372	3 480	2 001	972	398	216	44	-	10
11	C15 Bösartige Neubildung des Ösophagus	23 375	2	-	-	4	3	6	15	76	130	536	1 471	2 481	3 311	4 953	4 180	2 906	1 746	970	401	154	30	-	11
12	C16 Bösartige Neubildung des Magens	49 254	-	-	-	7	12	80	197	369	824	1 518	2 525	3 449	4 041	7 461	7 837	7 683	6 360	3 872	2 029	840	150	-	12
13	C18 Bösartige Neubildung des Dickdarmes	114 822	-	2	2	28	22	53	101	414	930	1 828	3 186	5 412	8 405	17 994	20 472	20 874	18 288	10 554	4 378	1 643	236	-	13
14	C19-C21 Bösartige Neubildung des Rektums und des Anus	87 959	-	1	-	6	14	19	117	339	732	1 610	3 305	5 957	9 213	16 470	16 373	14 448	10 466	5 429	2 251	1 045	164	-	14
15	C22 Bösartige Neubildung der Leber und der intrahepatischen Gallengänge	19 717	12	86	19	24	18	49	33	90	226	383	722	1 196	1 609	3 305	3 717	3 450	2 762	1 394	434	164	24	-	15
16	C25 Bösartige Neubildung des Pankreas	38 032	-	-	5	3	10	9	18	86	336	728	1 382	2 460	3 530	6 650	6 560	6 134	5 103	3 034	1 394	528	62	-	16
17	C32-C34 Bösartige Neubildung des Larynx, der Trachea, der Bronchien u. der Lunge	179 122	-	-	8	9	27	61	100	392	1 237	4 250	9 386	15 552	21 735	34 985	33 301	29 962	18 172	7 386	2 003	477	79	-	17
18	C43 Bösartiges Melanom der Haut	20 657	1	5	4	32	99	250	371	724	1 143	1 296	1 461	1 699	2 088	3 066	2 631	2 362	1 740	1 024	476	170	15	-	18
19	C50 Bösartige Neubildung der Brustdrüse (Mamma)	163 079	1	3	5	16	47	105	461	2 132	5 804	10 476	15 523	18 819	20 089	28 024	21 871	15 548	12 916	7 088	2 939	1 065	147	-	19
20	C53 Bösartige Neubildung der Cervix uteri	18 191	-	-	-	-	4	67	262	1 081	1 937	2 365	2 213	2 222	1 506	1 882	1 362	1 153	1 016	682	312	119	8	-	20
21	C54-C55 Bösartige Neubildung des Corpus uteri und des Uterus, Teil n.n.bez.	20 194	-	-	4	11	7	17	28	68	144	368	663	1 342	1 845	3 535	3 428	3 069	2 822	1 739	767	308	29	-	21
22	C61 Bösartige Neubildung der Prostata	80 639	-	-	11	18	8	10	10	30	13	117	551	2 168	6 050	16 150	18 819	17 022	10 447	5 658	2 617	819	121	-	22
23	C67 Bösartige Neubildung der Harnblase	88 384	-	69	16	20	24	65	89	193	562	1 141	2 094	3 600	5 684	11 680	14 297	17 207	15 291	9 914	4 568	1 643	227	-	23
24	C81-C96 Bösartige Neubildung des lymphatischen, blutbildenden und verwandten Gewebes	149 480	207	4 352	3 549	3 335	3 564	2 494	2 262	3 461	4 365	5 544	6 437	8 622	11 497	19 620	19 434	19 978	16 360	9 696	3 484	1 105	114	-	24
25	D50-D89 Krankheiten des Blutes und der blutbildenden Organe sowie bestimmte Störungen mit Beteiligung des Immunsystems	104 321	1 277	3 731	2 912	2 367	2 440	2 003	2 008	2 517	3 281	3 686	4 240	4 229	4 402	7 709	9 206	10 964	12 907	11 691	7 827	4 099	825	-	25
26	E00-E90 Endokrine, Ernährungs- und Stoffwechselkrankheiten	476 453	4 822	9 216	6 893	9 576	7 650	7 113	8 723	14 288	20 968	24 644	27 767	34 845	34 335	49 347	49 314	46 919	45 089	36 316	23 835	12 065	2 723	5	26
27	E10-E14 Diabetes mellitus	202 080	18	797	2 019	4 778	3 819	2 767	2 550	3 658	5 359	7 019	9 039	12 829	13 838	22 890	25 709	25 275	24 702	19 818	10 568	4 007	619	2	27
28	F00-F99 Psychische und Verhaltensstörungen	938 307	2 101	5 410	10 842	23 245	47 541	61 278	58 810	81 550	108 867	113 899	94 593	72 611	49 395	50 032	35 722	31 454	33 790	28 063	18 837	8 737	1 516	14	28
29	F10 Psychische und Verhaltensstörungen durch Alkohol	256 447	3	19	65	2 311	5 884	5 085	8 158	20 951	40 092	50 588	43 448	30 709	18 522	16 035	8 156	3 761	1 630	627	258	76	64	5	29
30	F11-F16, F18-F19 Psychische und Verhaltensstörungen durch andere psychotrope Substanzen	79 348	40	52	11	422	8 435	17 721	14 686	12 994	10 059	6 248	3 129	1 566	912	851	627	474	463	361	210	69	15	3	30
31	G00-G99 Krankheiten des Nervensystems	663 493	8 272	13 076	14 674	16 060	15 617	14 771	15 570	24 169	34 624	41 133	44 601	51 572	52 031	69 659	62 238	57 688	54 360	40 399	22 396	9 144	1 436	3	31
32	G00-G03 Meningitis	7 451	483	697	1 070	631	468	357	382	459	547	534	265	250	230	335	322	229	194	105	45	20	8	-	32
33	H00-H59 Krankheiten des Auges und der Augenanhangsgebilde	378 314	964	3 036	5 807	3 246	2 986	2 992	3 260	4 642	6 558	7 605	8 922	12 094	16 569	32 451	41 690	56 504	73 112	59 366	27 304	8 270	935	1	33
34	H60-H95 Krankheiten des Ohres und des Warzenfortsatzes	164 219	2 656	9 719	5 905	5 542	5 416	5 541	5 788	8 844	11 445	12 272	12 702	13 633	12 807	16 019	12 362	9 564	7 458	4 201	1 719	522	100	4	34
35	I00-I99 Krankheiten des Kreislaufsystems	2 722 295	2 093	2 880	4 644	9 447	12 220	13 608	16 166	31 621	53 658	79 221	112 979	160 183	198 234	336 728	372 872	399 527	384 818	283 992	162 110	72 685	12 594	15	35
36	I20-I25 Ischämische Herzkrankheiten	827 163	1	-	2	7	208	480	917	3 232	9 538	21 656	38 434	58 747	75 153	126 255	139 618	139 069	113 379	63 134	26 356	9 604	1 370	3	36
37	I30-I33, I39-I52 Sonstige Herzkrankheiten	629 291	1 270	735	859	1 573	3 081	3 574	3 826	6 037	8 816	11 739	15 721	22 775	31 684	60 012	75 312	92 656	103 009	90 068	60 884	29 977	5 681	2	37
38	I60-I69 Zerebrovaskuläre Krankheiten	381 107	219	147	90	148	394	714	1 005	2 092	3 795	6 309	9 485	13 955	18 305	35 431	44 954	57 667	66 895	59 769	38 813	17 955	2 963	2	38
39	J00-J99 Krankheiten des Atmungssystems	1 037 324	44 572	120 256	67 116	38 034	48 222	41 887	35 444	43 492	45 038	38 468	34 748	37 772	40 498	61 391	63 373	72 278	73 174	5					

Lfd. Nr.	Diagnose/Behandlungsanlass Pos.-Nr. der ICD-10	Insgesamt	davon im Alter von ... bis unter ... Jahren																				Lfd. Nr.			
			unter 1 Jahr	1 - 5	5 - 10	10 - 15	15 - 20	20 - 25	25 - 30	30 - 35	35 - 40	40 - 45	45 - 50	50 - 55	55 - 60	60 - 65	65 - 70	70 - 75	75 - 80	80 - 85	85 - 90	90 - 95		95 und mehr	unbe- kannt	
1	Insgesamt	9,7	9,2	4,5	5,4	6,8	7,3	7,4	7,4	7,7	8,4	9,1	9,3	9,3	9,4	9,9	10,6	11,3	12,1	12,5	12,6	11,9	11,1	13,7	1	
2	A00-T98 Krankheiten, Verletzungen und Vergiftungen	9,7	9,4	4,5	5,4	6,9	7,4	7,4	7,4	7,7	8,5	9,2	9,4	9,3	9,5	9,9	10,6	11,4	12,1	12,6	12,6	12,0	11,1	12,3	2	
3	A00-B99 Bestimmte infektiöse u. parasitäre Krankheiten	8,7	5,5	4,2	4,2	4,3	5,2	5,7	7,0	7,3	8,5	9,7	10,4	10,9	11,6	12,1	13,0	13,5	13,7	13,3	12,7	12,0	10,4	10,5	3	
4	A15-A19, B90 Tuberkulose einschl. ihrer Folgezustände	32,0	16,8	14,1	13,2	15,6	29,5	36,4	36,9	36,0	36,7	40,7	36,7	34,4	32,4	30,4	29,7	27,7	27,6	28,5	28,1	26,0	29,2	-	4	
5	A39 Meningokokkeninfektion	14,1	15,5	12,3	12,4	12,8	13,8	13,1	13,6	13,2	19,0	14,8	17,3	10,7	16,8	19,6	24,3	16,7	16,6	20,1	14,8	6,0	10,0	-	5	
6	B15-B19 Virushepatitis	6,2	4,5	4,6	5,0	5,3	5,7	5,9	5,7	5,2	5,4	5,2	5,1	6,3	6,7	7,2	7,9	10,5	12,6	14,9	14,8	17,3	23,5	1,0	6	
7	B20-B24 HIV-Krankheit (Humane Immundefizienz-Viruskrankheit)	15,3	33,6	7,3	12,4	19,0	10,5	13,2	17,4	13,7	15,5	15,4	13,7	15,1	17,5	16,5	24,7	11,4	11,4	8,3	8,5	-	-	-	7	
8	C00-D48 Neubildungen	10,0	5,6	6,4	6,7	6,8	7,0	7,4	7,2	7,4	7,8	8,4	8,9	9,1	9,5	9,8	10,3	10,9	11,6	12,5	12,8	12,2	11,2	3,5	8	
9	C00-C97 Bösartige Neubildungen	10,6	10,2	6,9	7,1	7,4	8,3	9,4	8,9	8,7	8,7	9,0	9,5	9,6	9,9	10,2	10,6	11,1	11,9	13,0	13,2	12,7	11,7	3,0	9	
10	C00-C14 Bösartige Neubildungen der Lippe, Mundhöhle und des Pharynx	12,4	3,7	6,2	8,3	7,7	5,4	9,1	8,7	9,8	11,1	11,8	12,4	11,8	12,0	12,5	13,1	12,8	13,6	13,5	13,8	14,2	10,9	-	10	
11	C15 Bösartige Neubildung des Ösophagus	11,8	34,0	-	-	26,8	2,3	5,7	14,7	11,3	11,7	10,3	11,6	11,7	11,4	12,2	11,5	12,1	12,4	12,0	10,7	11,0	7,1	-	11	
12	C16 Bösartige Neubildung des Magens	12,1	-	-	-	15,7	5,0	8,2	7,1	8,9	8,2	8,7	8,6	9,3	10,5	10,8	11,4	13,0	14,9	16,7	15,2	14,1	12,0	-	12	
13	C18 Bösartige Neubildung des Dickdarms	11,6	-	8,5	38,5	6,8	16,2	18,4	11,2	8,3	8,6	8,5	8,8	9,0	9,2	9,4	10,0	11,4	13,5	16,7	19,0	18,4	16,8	-	13	
14	C19-C21 Bösartige Neubildung des Rektums und des Anus	11,6	-	8,0	-	9,5	24,8	13,8	9,6	8,8	8,7	9,7	9,8	9,5	9,8	10,3	10,9	12,2	13,8	16,5	17,8	14,9	10,1	-	14	
15	C22 Bösartige Neubildung der Leber und der intrahepatischen Gallengänge	10,4	13,1	13,2	7,7	20,9	12,4	4,5	8,5	10,5	11,4	8,6	9,3	9,5	10,0	9,9	10,0	10,3	11,2	12,0	12,2	12,3	10,1	-	15	
16	C25 Bösartige Neubildung des Pankreas	11,8	-	-	28,8	12,7	11,4	14,4	8,8	12,7	9,6	10,2	9,6	10,9	10,6	11,4	11,7	12,5	12,8	13,6	13,0	12,6	11,3	-	16	
17	C32-C34 Bösartige Neubildung des Larynx, der Trachea, der Bronchien u. der Lunge	10,8	-	-	10,4	15,1	12,8	8,0	9,4	8,4	9,4	9,2	9,5	9,7	10,0	10,5	11,1	11,5	11,9	12,7	12,4	12,1	12,7	-	17	
18	C43 Bösartiges Melanom der Haut	8,2	2,0	2,6	1,3	6,1	5,8	5,6	5,0	6,1	6,3	7,3	7,3	7,4	7,3	7,8	8,7	9,0	10,0	11,4	12,1	11,7	8,5	-	18	
19	C50 Bösartige Neubildung der Brustdrüse (Mamma)	8,8	10,0	6,3	18,6	23,4	7,1	7,3	6,9	6,7	6,8	7,0	7,5	7,5	7,8	8,2	8,9	10,2	11,5	13,4	13,7	12,8	13,9	-	19	
20	C53 Bösartige Neubildung der Cervix uteri	10,3	-	-	-	-	4,8	7,4	8,7	8,5	9,4	9,3	9,4	9,5	10,2	10,4	11,9	12,0	13,7	12,4	12,2	11,3	11,0	-	20	
21	C54-C55 Bösartige Neubildung des Corpus uteri und des Uterus, Teil n.n.bez.	12,4	-	-	22,0	8,1	8,6	7,4	6,0	9,8	10,1	10,2	10,8	10,7	11,4	11,1	12,3	13,1	13,8	14,8	14,0	12,2	11,6	-	21	
22	C61 Bösartige Neubildung der Prostata	10,4	-	-	25,9	16,3	23,1	9,7	24,0	12,9	8,4	11,2	10,7	10,4	10,8	10,8	10,8	10,0	9,2	10,0	10,4	10,1	11,8	-	22	
23	C67 Bösartige Neubildung der Harnblase	8,5	-	5,6	7,9	9,8	14,8	8,5	7,2	7,2	6,5	7,3	7,0	7,6	7,6	7,9	8,4	8,8	9,0	9,2	9,6	9,6	10,3	-	23	
24	C81-C96 Bösartige Neubildung des lymphatischen, blutbildenden und verwandten Gewebes	11,3	15,2	6,9	7,3	7,7	9,3	12,8	12,6	12,4	12,5	12,8	13,6	12,3	12,0	11,5	11,3	10,9	11,2	11,2	12,0	11,9	11,2	-	24	
25	D50-D89 Krankheiten des Blutes und der blutbildenden Organe sowie bestimmte Störungen mit Beteiligung des Immunsystems	9,5	8,5	6,4	6,1	6,2	5,6	6,9	7,2	7,5	7,9	8,3	8,8	9,6	9,5	9,8	10,2	11,0	11,4	10,8	9,9	8,9	7,7	-	25	
26	E00-E90 Endokrine, Ernährungs- und Stoffwechselkrankheiten	10,1	7,4	5,0	5,7	6,8	7,2	7,6	7,0	7,0	7,2	7,6	8,2	8,9	9,6	10,6	11,8	12,3	12,9	12,9	11,9	10,5	9,0	10,2	26	
27	E10-E14 Diabetes mellitus	14,0	23,6	11,1	9,3	8,2	7,9	9,0	9,1	9,9	10,5	11,1	12,2	13,2	14,0	14,9	15,8	15,6	15,8	15,2	14,2	12,7	11,9	15,0	27	
28	F00-F99 Psychische und Verhaltensstörungen	23,8	6,0	8,5	29,5	33,4	25,8	24,8	24,8	23,7	22,3	21,5	22,2	23,7	25,5	26,2	26,9	26,4	24,7	22,0	19,7	17,3	15,8	22,7	28	
29	F10 Psychische und Verhaltensstörungen durch Alkohol	11,5	3,7	1,5	24,3	1,6	3,6	8,8	10,2	10,8	11,1	11,3	11,8	12,4	13,1	13,4	13,5	13,8	14,2	12,0	19,4	11,9	28,4	12,8	29	
30	F11-F16, F18-F19 Psychische und Verhaltensstörungen durch andere psychotrope Substanzen	14,3	22,2	2,1	2,9	12,4	13,6	13,2	14,2	15,0	14,3	15,2	14,5	15,8	16,8	18,1	18,4	17,7	17,4	14,8	18,8	11,7	10,2	8,9	8,7	30
31	G00-G99 Krankheiten des Nervensystems	8,4	7,8	7,9	6,5	6,6	7,2	7,8	7,3	7,3	7,3	7,1	6,9	6,5	6,6	7,4	8,6	10,3	11,6	12,0	11,7	10,9	10,4	6,0	31	
32	G00-G03 Meningitis	10,9	13,3	8,1	6,6	7,2	7,5	8,3	9,2	9,9	9,8	13,2	12,3	13,9	15,5	18,4	17,2	19,3	20,6	15,7	16,4	12,1	14,1	-	32	
33	H00-H59 Krankheiten des Auges und der Augenanhangsgebilde	4,3	5,0	3,2	3,2	4,0	4,6	4,8	4,9	5,3	5,3	5,3	5,2	5,0	4,9	4,8	4,6	4,2	3,9	3,7	3,8	3,9	3,8	1,0	33	
34	H60-H95 Krankheiten des Ohres und des Warzenfortsatzes	6,7	5,2	4,3	4,4	5,4	5,9	5,9	6,1	6,2	6,5	6,6	6,8	7,1	7,0	7,2	7,4	7,9	8,5	9,1	9,8	10,3	10,0	15,0	34	
35	I00-I99 Krankheiten des Kreislaufsystems	10,0	9,9	6,0	4,3	4,2	5,0	5,6	5,8	6,0	6,2	6,7	7,2	7,5	7,9	8,8	9,7	10,8	11,9	12,8	13,0	12,2	11,5	19,2	35	
36	I20-I25 Ischämische Herzkrankheiten	7,5	12,0	-	4,5	3,9	6,8	5,3	4,8	4,8	5,1	5,3	5,6	5,8	6,1	6,6	7,3	8,0	8,9	9,9	11,0	10,8	10,4	7,0	36	
37	I30-I33, I39-I52 Sonstige Herzkrankheiten	11,0	9,3	7,1	5,2	6,1	5,9	5,7	5,6	6,0	6,1	7,0	7,5	8,0	8,6	9,4	10,5	11,6	12,5	13,1	12,9	12,2	11,4	33,5	37	
38	I60-I69 Zerebrovaskuläre Krankheiten	14,3	13,0	10,8	14,7	14,3	14,7	12,5	12,9	13,6	14,1	14,7	14,7	14,0	14,1	14,1	14,3	14,5	14,8	14,6	14,2	13,1	12,2	9,0	38	
39	J00-J99 Krankheiten des Atmungssystems	8,5	6,6	4,3	4,5	5,4	5,7	5,7	5,7	6,0	6,2	6,9	7,7	8,7	9,9	10,8	12,0	12,8	13,3	13,2	12,8	12,1	11,0	8,7	39	
40	J10-J11 Grippe	6,3	5,4	4,7	4,5	4,3	4,4	4,3	4,0	5,2	5,4	5,7	6,7	7,1	7,0	8,1	9,4	10,1	10,8	12,2	11,2	12,4	12,2	-	40	
41	J12-J18 Pneumonie	11,9	8,4	6,5	7,0	8,0	8,3	8,4	8,5	8,7	9,7	10,6	11,5	12,2	12,8	13,3	13,8	14,2	14,3	13,9	13,3	12,7	11,6	-	41	
42	J40-J47 Chronische Krankheiten der unteren Atemwege	10,8	6,6	5,0	5,0	5,3	5,4	4,8	5,1	5,9	6,4	7,6	8,8	10,0	11,4	11,8	12,3	12,7	12,9	12,7	12,1	11,4	10,4	-	42	

Europäische Kurzliste
2.2 Männlich
2.2.1 Anzahl

Lfd. Nr.	Diagnose/Behandlungsanlass Pos.-Nr. der ICD-10	Insgesamt	davon im Alter von ... bis unter ... Jahren																			95 und mehr	unbe- kannt	Lfd. Nr.	
			unter 1 Jahr	1 - 5	5 - 10	10 - 15	15 - 20	20 - 25	25 - 30	30 - 35	35 - 40	40 - 45	45 - 50	50 - 55	55 - 60	60 - 65	65 - 70	70 - 75	75 - 80	80 - 85	85 - 90				90 - 95
1	Insgesamt	7 565 447	168 466	217 116	167 503	182 573	215 520	224 250	210 103	299 829	397 553	438 379	457 435	518 060	552 810	834 733	800 584	752 788	557 971	332 563	160 746	64 286	12 116	63	1
2	A00-I98 Krankheiten, Verletzungen und Vergiftungen	7 461 331	161 133	213 539	163 806	176 686	212 227	221 350	207 295	295 465	391 815	432 482	451 478	511 157	545 373	823 866	790 687	744 431	552 650	330 004	159 825	63 957	12 051	54	2
3	A00-B99 Bestimmte infektiöse u. parasitäre Krankheiten	188 076	16 528	28 231	11 333	9 054	7 141	7 239	6 727	8 335	9 518	8 411	7 724	7 647	7 572	10 898	10 671	10 636	9 076	6 047	3 370	1 611	305	2	3
4	A15-A19, B90 Tuberkulose einschl. ihrer Folgezustände	6 495	16	112	88	87	180	271	397	426	544	576	528	531	418	578	513	438	409	242	95	46	-	-	4
5	A39 Meningokokkeninfektion	478	75	105	39	39	94	34	7	12	6	8	12	7	3	5	11	9	6	4	1	-	1	-	5
6	B15-B19 Virushepatitis	8 382	27	45	113	118	254	581	781	994	1 147	1 078	1 029	645	445	459	326	187	105	30	13	3	1	1	6
7	B20-B24 HIV-Krankheit (Humane Immundefizienz-Viruskrankheit)	3 014	9	7	24	4	12	82	155	395	705	560	398	190	220	143	64	28	15	2	1	-	-	-	7
8	C00-D48 Neubildungen	877 737	1 606	5 590	4 970	5 610	6 965	6 710	6 799	11 974	17 915	26 062	39 209	60 187	84 231	151 539	152 030	137 529	89 714	45 316	17 345	5 565	870	1	8
9	C00-C97 Bösartige Neubildungen	770 720	468	4 459	3 985	3 924	4 817	4 776	4 789	8 759	13 375	20 829	33 113	52 441	74 884	136 654	137 545	124 268	80 492	40 251	15 234	4 914	742	1	9
10	C00-C14 Bösartige Neubildungen der Lippe, Mundhöhle und des Pharynx	32 986	2	9	6	18	108	50	59	147	502	1 934	3 692	5 410	5 455	6 794	4 339	2 526	1 199	485	169	70	12	-	10
11	C15 Bösartige Neubildung des Ösophagus	18 649	2	-	-	2	1	1	15	63	102	443	1 255	2 092	2 603	4 123	3 518	2 287	1 204	622	226	79	11	-	11
12	C16 Bösartige Neubildung des Magens	29 573	-	-	-	3	8	52	67	174	442	824	1 479	2 237	2 719	5 129	5 073	4 981	3 506	1 808	741	288	42	-	12
13	C18 Bösartige Neubildung des Dickdarms	59 010	-	2	2	18	16	31	44	231	542	925	1 585	2 999	4 833	10 665	12 253	11 324	8 009	3 801	1 250	411	69	-	13
14	C19-C21 Bösartige Neubildung des Rektums und des Anus	52 625	-	1	-	5	9	9	44	173	394	867	1 976	3 678	6 009	11 175	10 790	8 929	5 184	2 263	760	321	38	-	14
15	C22 Bösartige Neubildung der Leber und der intrahepatischen Gallengänge	13 172	9	71	9	8	5	36	27	53	112	257	424	803	1 207	2 443	2 791	2 347	1 644	682	181	58	5	-	15
16	C25 Bösartige Neubildung des Pankreas	19 468	-	-	4	1	-	6	7	56	178	440	932	1 595	2 108	3 779	3 709	3 005	2 091	1 039	380	122	16	-	16
17	C32-C34 Bösartige Neubildung des Larynx, der Trachea, der Bronchien u. der Lunge	133 266	-	-	6	7	7	32	52	253	692	2 611	6 115	10 746	15 843	27 553	26 506	23 377	12 992	4 907	1 257	254	56	-	17
18	C43 Bösartiges Melanom der Haut	10 580	-	5	3	18	52	91	126	304	535	657	702	887	1 137	1 827	1 480	1 305	819	418	163	44	7	-	18
19	C50 Bösartige Neubildung der Brustdrüse (Mamma)	1 200	-	1	1	1	1	5	2	8	22	37	87	81	104	194	197	209	133	70	38	5	4	-	19
20	C53 Bösartige Neubildung der Cervix uteri	-	-	-	-	-	-	-	-	-	-	-	-	-	-	-	-	-	-	-	-	-	-	-	20
21	C54-C55 Bösartige Neubildung des Corpus uteri und des Uterus, Teil n.n.bez.	-	-	-	-	-	-	-	-	-	-	-	-	-	-	-	-	-	-	-	-	-	-	-	21
22	C61 Bösartige Neubildung der Prostata	80 639	-	-	11	18	8	10	10	30	13	117	551	2 168	6 050	16 150	18 819	17 022	10 447	5 658	2 617	819	121	-	22
23	C67 Bösartige Neubildung der Harnblase	66 739	-	37	14	17	21	60	59	127	369	874	1 619	2 838	4 460	9 305	11 428	13 736	11 159	6 739	2 839	911	127	-	23
24	C81-C96 Bösartige Neubildung des lymphatischen, blutbildenden und verwandten Gewebes	79 848	104	2 314	2 209	1 872	2 167	1 407	1 228	2 138	2 635	3 355	3 805	4 972	6 608	10 974	10 842	10 572	7 243	3 726	1 264	369	44	-	24
25	D50-D89 Krankheiten des Blutes und der blutbildenden Organe sowie bestimmte Störungen mit Beteiligung des Immunsystems	41 934	757	2 081	1 639	1 224	1 076	779	845	1 081	1 451	1 445	1 731	1 887	2 024	3 669	4 403	4 880	4 363	3 476	2 028	932	163	-	25
26	E00-E90 Endokrine, Ernährungs- und Stoffwechselkrankheiten	178 772	2 524	4 738	3 586	4 909	3 462	2 658	2 747	4 424	7 238	9 457	11 198	14 728	15 404	22 309	21 469	18 560	12 865	8 792	4 933	2 248	522	1	26
27	E10-E14 Diabetes mellitus	95 775	10	441	1 007	2 388	1 854	1 395	1 332	2 102	3 429	4 674	5 858	8 001	8 676	13 470	13 740	11 617	7 743	5 029	2 207	706	96	-	27
28	F00-F99 Psychische und Verhaltensstörungen	505 285	1 098	3 251	7 459	12 412	21 831	35 528	35 420	49 456	66 229	70 255	56 722	41 443	25 927	25 227	16 153	12 429	10 157	7 203	4 697	1 999	379	10	28
29	F10 Psychische und Verhaltensstörungen durch Alkohol	196 364	1	12	50	1 240	3 942	4 023	6 564	16 949	31 639	39 601	33 511	23 538	13 375	11 812	5 906	2 607	1 010	335	148	45	51	5	29
30	F11-F16, F18-F19 Psychische und Verhaltensstörungen durch andere psychotrope Substanzen	56 775	29	25	5	190	5 453	13 135	11 435	10 003	7 483	4 558	2 045	934	423	361	242	170	138	76	47	14	7	2	30
31	G00-G99 Krankheiten des Nervensystems	360 445	4 554	7 446	8 302	8 466	7 571	7 082	7 828	13 137	19 859	24 853	27 684	32 661	33 355	43 892	37 419	31 535	22 755	13 452	6 055	2 220	319	-	31
32	G00-G03 Meningitis	4 130	262	466	727	401	247	160	181	227	307	194	135	121	108	177	174	117	80	25	10	6	5	-	32
33	H00-H59 Krankheiten des Auges und der Augenanhangsgebilde	143 089	530	1 593	3 041	1 729	1 429	1 495	1 644	2 471	3 578	4 075	4 726	6 186	8 499	15 963	18 647	22 272	21 623	14 999	6 466	1 900	222	1	33
34	H60-H95 Krankheiten des Ohres und des Warzenfortsatzes	79 234	1 518	5 656	3 440	2 992	2 722	2 708	2 840	4 491	5 939	6 134	6 223	6 669	6 297	7 558	5 614	4 082	2 521	1 183	452	140	55	-	34
35	I00-I99 Krankheiten des Kreislaufsystems	1 414 668	1 188	1 680	2 562	5 020	6 373	7 530	8 575	16 561	29 496	46 990	70 118	100 996	126 890	211 901	225 129	223 727	167 999	97 987	44 672	16 707	2 561	6	35
36	I20-I25 Ischämische Herzkrankheiten	534 034	-	-	-	5	143	378	732	2 604	7 658	17 125	30 001	45 003	56 734	91 668	94 810	88 374	59 303	27 217	9 155	2 776	347	1	36
37	I30-I33, I39-I52 Sonstige Herzkrankheiten	303 819	704	414	464	850	1 792	2 059	2 198	3 676	5 454	7 501	10 363	15 210	20 819	37 880	45 044	50 308	43 099	30 674	16 936	7 206	1 168	-	37
38	I60-I69 Zerebrovaskuläre Krankheiten	177 062	138	86	51	93	207	368	501	1 017	1 891	3 426	5 390	8 594	11 825	22 942	27 567	31 882	27 539	19 264	10 016	3 727	538	-	38
39	J00-J99 Krankheiten des Atmungssystems	566 766	26 993	71 098	37 510	17 619	19 366	20 038	18 402	24 232	26 552	22 857	20 471	22 010	24 277	38 421	40 317	45 060	38 946	26 816	16 523	7 608	1 647	3	39
40	J10-J11 Grippe	2 733	215	501	240	211	172	117	91	115	149	110	99	81	82	107	116	92	94	60	52	25	4	-	40
41	J12-J18 Pneumonie	132 835	7 172	13 805	3 797	1 946	1 374	1 183	1 197	2 037	2 830	3 098	3 411	4 120	5 099	9 689	1								

2 Aus dem Krankenhaus entlassene vollstationäre Patientinnen und Patienten(einschl. Sterbefälle, ohne Stundenfälle) 2002 nach ausgewählten Diagnosen und Altersgruppen

Europäische Kurzliste
2.2 Männlich
2.2.2. Verweildauer

Lfd. Nr.	Diagnose/Behandlungsanlass Pos.-Nr. der ICD-10	Insgesamt	davon im Alter von ... bis unter ... Jahren																			95 und mehr	unbe- kannt	Lfd. Nr.	
			unter 1 Jahr	1 - 5	5 - 10	10 - 15	15 - 20	20 - 25	25 - 30	30 - 35	35 - 40	40 - 45	45 - 50	50 - 55	55 - 60	60 - 65	65 - 70	70 - 75	75 - 80	80 - 85	85 - 90				90 - 95
1	Insgesamt	9,6	9,0	4,5	5,6	7,1	7,6	8,8	9,1	9,0	9,1	9,3	9,4	9,3	9,4	9,8	10,3	10,8	11,3	11,7	11,8	11,3	11,2	15,8	1
2	A00-T98 Krankheiten, Verletzungen und Vergiftungen	9,6	9,2	4,5	5,7	7,2	7,6	8,8	9,2	9,1	9,2	9,4	9,4	9,4	9,8	10,4	10,9	11,3	11,7	11,8	11,3	11,2	12,9	2	
3	A00-B99 Bestimmte infektiöse u. parasitäre Krankheiten	8,8	5,5	4,2	4,2	4,4	5,6	6,4	7,8	8,1	9,4	10,9	11,4	11,9	12,7	12,8	13,4	13,7	13,6	13,3	12,5	12,0	10,8	10,5	3
4	A15-A19, B90 Tuberkulose einschl. ihrer Folgezustände	34,6	17,9	13,4	15,3	16,1	30,5	42,5	39,9	41,2	40,8	44,3	40,5	36,6	35,3	31,2	29,7	28,4	27,0	27,0	27,2	21,9	-	-	4
5	A39 Meningokokkeninfektion	14,3	16,8	11,5	11,2	13,0	14,4	14,6	8,9	10,7	32,3	14,4	15,9	9,3	27,3	20,2	30,8	18,8	6,8	18,3	22,0	-	10,0	-	5
6	B15-B19 Virushepatitis	6,0	5,0	4,9	5,1	5,0	5,8	5,6	5,8	5,3	5,5	5,2	5,3	6,5	7,2	7,8	7,8	9,9	11,7	14,8	12,7	31,3	6,0	1,0	6
7	B20-B24 HIV-Krankheit (Humane Immundefizienz-Viruskrankheit)	14,9	38,7	5,0	14,0	31,0	7,4	14,0	16,7	13,1	14,5	15,1	13,4	14,9	17,4	16,8	24,8	10,3	11,9	7,0	5,0	-	-	-	7
8	C00-D48 Neubildungen	10,1	6,3	6,3	6,7	6,9	8,0	8,7	8,4	8,3	8,5	9,3	9,7	9,7	9,9	10,1	10,2	10,6	10,8	11,3	11,5	11,1	11,9	3,0	8
9	C00-C97 Bösartige Neubildungen	10,5	10,0	6,8	7,1	7,3	8,5	9,4	9,2	9,0	9,1	9,8	10,1	10,0	10,2	10,3	10,5	10,8	11,0	11,6	11,9	11,5	12,4	3,0	9
10	C00-C14 Bösartige Neubildungen der Lippe, Mundhöhle und des Pharynx	12,2	3,5	3,4	11,2	5,5	5,6	9,2	9,4	10,9	11,0	11,8	12,4	11,8	12,1	12,4	12,8	12,3	12,3	11,8	13,5	14,3	11,8	-	10
11	C15 Bösartige Neubildung des Ösophagus	11,5	34,0	-	-	16,0	2,0	5,0	14,7	10,3	12,3	9,9	11,6	11,5	11,5	11,9	11,1	11,8	11,8	11,2	10,0	9,0	7,6	-	11
12	C16 Bösartige Neubildung des Magens	11,4	-	-	-	24,0	2,8	7,6	9,8	7,8	8,7	9,0	8,2	8,8	10,3	10,2	11,0	12,5	13,9	15,5	14,1	14,1	12,6	-	12
13	C18 Bösartige Neubildung des Dickdarms	10,8	-	8,5	38,5	8,1	10,0	19,5	11,6	8,2	7,9	8,6	8,9	8,9	9,1	9,3	9,4	11,3	13,0	15,7	18,0	17,1	19,1	-	13
14	C19-C21 Bösartige Neubildung des Rektums und des Anus	11,1	-	8,0	-	11,2	32,9	17,0	10,4	9,7	8,9	9,7	9,8	9,5	9,9	10,2	10,7	11,9	13,0	15,3	17,1	12,2	12,2	-	14
15	C22 Bösartige Neubildung der Leber und der intrahepatischen Gallengänge	10,0	14,8	14,0	8,8	14,5	17,4	4,1	8,1	13,2	13,4	8,5	9,5	9,8	10,2	9,9	9,9	9,8	10,3	10,5	12,5	10,4	13,4	-	15
16	C25 Bösartige Neubildung des Pankreas	11,3	-	-	29,5	31,0	-	19,5	5,1	12,7	9,3	10,5	9,4	10,7	11,0	11,2	11,1	12,2	12,0	11,9	13,0	12,0	14,6	-	16
17	C32-C34 Bösartige Neubildung des Larynx, der Trachea, der Bronchien u. der Lunge	10,7	-	-	11,2	13,3	15,6	9,7	12,3	7,7	9,8	9,7	9,7	9,8	10,0	10,4	11,0	11,3	11,6	12,1	11,7	11,3	13,1	-	17
18	C43 Bösartiges Melanom der Haut	7,8	-	2,6	1,3	6,8	5,5	5,9	4,9	6,1	6,1	6,9	7,2	7,3	7,2	7,7	8,0	8,3	9,0	11,3	11,6	11,4	9,1	-	18
19	C50 Bösartige Neubildung der Brustdrüse (Mamma)	9,9	-	10,0	2,0	13,0	22,0	5,6	3,5	8,0	10,7	8,2	6,4	8,9	8,6	11,7	9,4	9,9	10,2	11,9	12,8	15,6	10,8	-	19
20	C53 Bösartige Neubildung der Cervix uteri	-	-	-	-	-	-	-	-	-	-	-	-	-	-	-	-	-	-	-	-	-	-	-	20
21	C54-C55 Bösartige Neubildung des Corpus uteri und des Uterus, Teil n.n.bez.	-	-	-	-	-	-	-	-	-	-	-	-	-	-	-	-	-	-	-	-	-	-	-	21
22	C61 Bösartige Neubildung der Prostata	10,4	-	-	25,9	16,3	23,1	9,7	24,0	12,9	8,4	11,2	10,7	10,4	10,8	10,8	10,8	10,0	9,2	10,0	10,4	10,1	11,8	-	22
23	C67 Bösartige Neubildung der Harnblase	8,4	-	5,5	8,9	11,1	16,0	9,1	8,4	7,3	6,2	7,4	7,0	7,5	7,6	7,9	8,2	8,7	8,8	9,0	9,5	9,8	11,9	-	23
24	C81-C96 Bösartige Neubildung des lymphatischen, blutbildenden und verwandten Gewebes	11,0	13,4	6,9	7,5	7,7	9,9	12,9	13,0	11,9	12,4	12,6	13,3	11,8	11,8	11,2	11,0	10,6	10,5	10,1	11,2	11,0	13,0	-	24
25	D50-D89 Krankheiten des Blutes und der blutbildenden Organe sowie bestimmte Störungen mit Beteiligung des Immunsystems	9,1	9,0	6,3	6,1	6,2	5,8	8,2	7,5	7,6	8,0	9,3	9,2	10,0	9,9	9,8	10,0	10,5	10,6	9,8	8,8	8,3	7,2	-	25
26	E00-E90 Endokrine, Ernährungs- und Stoffwechselkrankheiten	11,0	7,6	4,9	5,6	6,6	7,1	8,4	7,9	8,2	8,3	8,9	9,7	10,5	11,3	12,3	13,3	13,2	13,6	13,1	11,9	10,9	8,9	1,0	26
27	E10-E14 Diabetes mellitus	14,3	26,2	10,7	9,5	8,5	7,7	9,0	9,4	10,0	10,6	11,3	12,5	13,7	14,6	15,6	16,5	16,0	16,5	15,7	14,4	13,6	14,1	-	27
28	F00-F99 Psychische und Verhaltensstörungen	21,1	6,1	8,9	31,9	36,4	23,6	23,0	22,8	20,9	19,5	18,5	19,1	20,0	21,8	21,7	22,8	22,7	21,5	20,3	19,4	16,7	17,1	23,5	28
29	F10 Psychische und Verhaltensstörungen durch Alkohol	11,6	1,0	1,3	24,2	1,8	4,0	9,0	10,3	10,9	11,2	11,3	11,9	12,3	13,3	13,0	13,5	13,4	14,1	11,8	20,9	10,4	27,5	12,8	29
30	F11-F16, F18-F19 Psychische und Verhaltensstörungen durch andere psychotrope Substanzen	13,4	20,0	1,9	1,6	13,3	13,8	13,4	14,3	14,9	14,2	15,2	14,7	16,1	15,4	16,4	18,1	14,2	14,2	12,1	8,9	12,4	14,3	12,5	30
31	G00-G99 Krankheiten des Nervensystems	7,4	8,0	7,5	6,5	6,8	7,6	8,2	7,2	6,9	6,5	6,2	5,9	5,6	5,8	6,6	7,8	9,5	10,9	11,4	11,6	10,5	11,2	-	31
32	G00-G03 Meningitis	10,6	13,7	7,7	6,3	7,2	7,9	8,2	9,6	10,5	9,4	13,6	14,2	14,5	15,6	18,3	17,5	17,6	21,3	18,9	14,1	16,5	12,4	-	32
33	H00-H59 Krankheiten des Auges und der Augenanhangsgebilde	4,6	5,3	3,4	3,2	4,2	4,8	5,1	5,2	5,3	5,8	5,7	5,4	5,4	5,1	5,0	4,8	4,4	4,1	3,9	3,8	3,8	4,2	1,0	33
34	H60-H95 Krankheiten des Ohres und des Warzenfortsatzes	6,6	5,2	4,3	4,4	5,4	6,0	5,9	6,3	6,3	6,5	6,8	7,0	7,2	7,1	7,1	7,4	7,7	7,9	8,3	9,4	9,8	12,5	-	34
35	I00-I99 Krankheiten des Kreislaufsystems	9,5	9,5	5,8	4,6	4,3	5,2	5,7	5,9	6,3	6,4	6,9	7,4	7,7	8,1	9,0	9,8	10,5	11,3	12,0	12,3	11,9	12,2	21,5	35
36	I20-I25 Ischämische Herzkrankheiten	7,1	-	-	-	3,0	8,1	5,7	5,0	5,0	5,0	5,3	5,6	5,9	6,1	6,6	7,2	7,8	8,5	9,2	10,1	10,2	11,2	1,0	36
37	I30-I33, I39-I52 Sonstige Herzkrankheiten	10,3	9,2	6,7	5,7	6,4	6,4	6,1	5,9	6,3	6,5	7,2	7,9	8,2	8,7	9,5	10,4	11,3	11,8	12,3	12,2	11,6	11,4	-	37
38	I60-I69 Zerebrovaskuläre Krankheiten	14,1	12,4	9,2	17,3	14,2	15,9	13,2	12,8	13,9	13,6	14,6	14,6	13,8	13,9	14,0	14,1	14,1	14,2	14,2	13,8	13,2	13,3	-	38
39	J00-J99 Krankheiten des Atmungssystems	8,5	6,6	4,2	4,5	5,3	5,9	6,0	5,9	6,1	6,3	7,0	7,8	8,8	10,0	10,9	12,0	12,7	13,1	13,0	12,8	12,1	10,9	8,7	39
40	J10-J11 Grippe	6,0	5,6	4,6	4,3	4,3	4,2	4,7	3,8	5,2	5,6	6,1	6,9	7,1	6,9	7,8	9,3	10,1	10,7	11,2	11,1	12,0	17,5	-	40
41	J12-J18 Pneumonie	11,9	8,3	6,5	6,9	8,1	8,6	8,8	9,0	9,2	10,2	11,1	11,7	12,7	13,0	13,4	13,7	14,0	14,0	13,6	13,3	12,7	11,6	-	41
42	J40-J47 Chronische Krankheiten der unteren Atemwege	10,7	6,7	5,0	5,0	5,4	5,7	5,1	5,2	5,7	6,6	7,7	9,1	9,9	11,4	11,7	12,3	12,5	12,7	12,4	11,7	10,9	11,6	-	42
43	J45-J46 Asthma	6,5	6,6	4,7	4,9	5,3	5,8	4,3	4,7	4,7	5,4	6,6	7,3	7,8	9,0	9,1	9,6	10,7	11,0	11,0	10,9	9,7	15,1	-	43
44	K00-K93 Krankheiten des Verdauungssystems	8,0	5,1	3,9	4,1	4,7	5,0	5																	

Europäische Kurzliste
2.3 Weib lich
2.3.1 Anzahl

Lfd. Nr.	Diagnose/Behandlungsanlass Pos.-Nr. der ICD-10	Insgesamt	davon im Alter von ... bis unter ... Jahren																			95 und mehr	unbe- kannt	Lfd. Nr.	
			unter 1 Jahr	1 - 5	5 - 10	10 - 15	15 - 20	20 - 25	25 - 30	30 - 35	35 - 40	40 - 45	45 - 50	50 - 55	55 - 60	60 - 65	65 - 70	70 - 75	75 - 80	80 - 85	85 - 90				90 - 95
1	Insgesamt	9 066 154	129 085	159 077	124 939	166 279	288 615	403 568	476 607	588 042	524 292	447 812	445 355	481 113	480 924	704 220	701 495	740 325	841 491	685 632	426 651	209 466	41 084	82	1
2	A00-T98 Krankheiten, Verletzungen und Vergiftungen	8 930 622	122 886	157 280	123 453	164 003	285 987	399 607	470 627	577 048	509 385	436 243	437 735	473 325	472 304	692 320	690 974	730 955	832 907	680 173	424 256	208 345	40 752	57	2
3	A00-B99 Bestimmte infektiöse u. parasitäre Krankheiten	195 619	13 580	24 008	9 832	8 907	9 632	8 417	6 603	7 221	6 876	6 024	5 966	6 219	6 622	9 784	10 175	11 684	14 790	13 461	9 693	5 070	1 055	-	3
4	A15-A19, B90 Tuberkulose einschl. ihrer Folgezustände	3 914	11	138	78	79	125	224	243	283	236	201	241	194	206	271	252	349	322	246	158	47	10	-	4
5	A39 Meningokokkeninfektion	446	54	100	28	39	88	25	6	11	10	8	4	10	9	9	11	17	8	5	3	1	-	-	5
6	B15-B19 Virushepatitis	6 006	27	32	89	88	226	365	354	435	557	632	686	507	457	549	376	272	193	125	27	8	1	-	6
7	B20-B24 HIV-Krankheit (Humane Immundefizienz-Viruskrankheit)	991	4	3	10	10	10	51	121	191	224	151	96	37	25	32	17	4	3	1	1	-	-	-	7
8	C00-D48 Neubildungen	994 646	2 293	5 486	3 795	5 272	7 568	8 825	12 127	24 841	46 380	70 654	85 142	86 647	87 067	127 459	115 780	105 085	97 318	61 781	27 988	11 410	1 726	2	8
9	C00-C97 Bösartige Neubildungen	697 700	374	4 217	2 725	3 109	3 163	2 907	4 160	9 268	18 030	29 277	42 385	55 652	66 588	102 470	95 954	88 560	82 312	52 043	23 543	9 557	1 406	-	9
10	C00-C14 Bösartige Neubildungen der Lippe, Mundhöhle und des Pharynx	9 641	1	13	5	11	31	49	50	110	180	379	782	1 243	1 563	1 541	1 033	954	802	487	229	146	32	-	10
11	C15 Bösartige Neubildung des Ösophagus	4 726	-	-	-	2	2	5	-	13	28	93	216	389	708	830	662	619	542	348	175	75	19	-	11
12	C16 Bösartige Neubildung des Magens	19 680	-	-	-	4	4	28	130	195	382	694	1 046	1 212	1 322	2 332	2 764	2 702	2 853	2 064	1 288	552	108	-	12
13	C18 Bösartige Neubildung des Dickdarms	55 804	-	-	-	10	6	22	57	183	388	903	1 601	2 413	3 572	7 328	8 218	9 549	10 279	6 748	3 128	1 232	167	-	13
14	C19-C21 Bösartige Neubildung des Rektums und des Anus	35 332	-	-	-	1	5	10	73	166	338	743	1 329	2 279	3 204	5 295	5 583	5 518	5 282	3 165	1 491	724	126	-	14
15	C22 Bösartige Neubildung der Leber und der intrahepatischen Gallengänge	6 545	3	15	10	16	13	13	6	37	114	126	298	393	402	862	926	1 103	1 118	712	253	106	19	-	15
16	C25 Bösartige Neubildung des Pankreas	18 562	-	-	1	2	10	3	11	30	158	288	450	865	1 422	2 871	2 851	3 129	3 010	1 995	1 014	406	46	-	16
17	C32-C34 Bösartige Neubildung des Larynx, der Trachea, der Bronchien u. der Lunge	45 856	-	-	2	2	20	29	48	139	545	1 639	3 271	4 806	5 892	7 432	6 795	6 585	5 180	2 479	746	223	23	-	17
18	C43 Bösartiges Melanom der Haut	10 077	1	-	1	14	47	159	245	420	608	639	759	812	951	1 239	1 151	1 057	921	606	313	126	8	-	18
19	C50 Bösartige Neubildung der Brustdrüse (Mamma)	161 879	1	2	4	15	46	100	459	2 124	5 782	10 439	15 436	18 738	19 985	27 830	21 674	15 339	12 783	7 018	2 901	1 060	143	-	19
20	C53 Bösartige Neubildung der Cervix uteri	18 191	-	-	-	-	4	67	262	1 081	1 937	2 365	2 213	2 222	1 506	1 882	1 362	1 153	1 016	682	312	119	8	-	20
21	C54-C55 Bösartige Neubildung des Corpus uteri und des Uterus, Teil n.n.bez.	20 192	-	-	4	11	7	17	28	68	144	368	663	1 342	1 845	3 535	3 428	3 069	2 822	1 737	767	308	29	-	21
22	C61 Bösartige Neubildung der Prostata	-	-	-	-	-	-	-	-	-	-	-	-	-	-	-	-	-	-	-	-	-	-	-	22
23	C67 Bösartige Neubildung der Harnblase	21 645	-	32	2	3	3	5	30	66	193	267	475	762	1 224	2 375	2 869	3 471	4 132	3 175	1 729	732	100	-	23
24	C81-C96 Bösartige Neubildung des lymphatischen, blutbildenden und verwandten Gewebes	69 630	103	2 038	1 340	1 463	1 397	1 087	1 034	1 323	1 730	2 189	2 632	3 650	4 889	8 646	8 592	9 406	9 116	5 969	2 220	736	70	-	24
25	D50-D89 Krankheiten des Blutes und der blutbildenden Organe sowie bestimmte Störungen mit Beteiligung des Immunsystems	62 387	520	1 650	1 273	1 143	1 364	1 224	1 163	1 436	1 830	2 241	2 509	2 342	2 378	4 040	4 803	6 084	8 544	8 215	5 799	3 167	662	-	25
26	E00-E90 Endokrine, Ernährungs- und Stoffwechselkrankheiten	297 662	2 297	4 478	3 307	4 667	4 188	4 455	5 976	9 864	13 730	15 187	16 569	20 117	18 931	27 038	27 842	28 356	32 220	27 523	18 899	9 814	2 201	3	26
27	E10-E14 Diabetes mellitus	106 293	8	356	1 012	2 390	1 965	1 372	1 218	1 556	1 930	2 345	3 181	4 828	5 162	9 420	11 968	13 655	16 956	14 788	8 359	3 300	523	1	27
28	F00-F99 Psychische und Verhaltensstörungen	433 017	1 003	2 159	3 382	10 833	25 710	25 750	23 390	32 093	42 638	43 643	37 871	31 168	23 468	24 805	19 568	19 025	23 632	20 860	14 140	6 738	1 137	4	28
29	F10 Psychische und Verhaltensstörungen durch Alkohol	60 082	2	7	15	1 071	1 942	1 062	1 594	4 002	8 453	10 986	9 937	7 171	5 147	4 223	2 250	1 154	620	292	110	31	13	-	29
30	F11-F16, F18-F19 Psychische und Verhaltensstörungen durch andere psychotrope Substanzen	22 573	11	27	6	232	2 982	4 586	3 251	2 991	2 576	1 690	1 084	632	489	490	385	304	325	285	163	55	8	1	30
31	G00-G99 Krankheiten des Nervensystems	302 982	3 718	5 630	6 372	7 594	8 046	7 689	7 742	11 029	14 764	16 275	16 912	18 906	18 671	25 757	24 814	26 139	31 601	26 940	16 339	6 924	1 117	3	31
32	G00-G03 Meningitis	3 318	221	231	343	230	221	197	201	232	240	160	130	129	122	156	148	112	113	80	35	14	3	-	32
33	H00-H59 Krankheiten des Auges und der Augenannhangsgebilde	235 225	434	1 443	2 766	1 517	1 557	1 497	1 616	2 171	2 980	3 530	4 196	5 908	8 070	16 488	23 043	34 232	51 489	44 367	20 838	6 370	713	-	33
34	H60-H95 Krankheiten des Ohres und des Warzenfortsatzes	84 982	1 138	4 063	2 465	2 550	2 694	2 833	2 948	4 353	5 506	6 137	6 479	6 963	6 510	8 461	6 748	5 482	4 937	3 018	1 267	381	45	4	34
35	I00-I99 Krankheiten des Kreislaufsystems	1 307 173	905	1 200	2 082	4 427	5 847	6 078	7 591	15 058	24 154	32 224	42 853	59 177	71 323	124 784	147 706	175 726	216 754	185 916	117 376	55 954	10 030	8	35
36	I20-I25 Ischämische Herzkrankheiten	293 101	1	-	2	2	65	102	185	628	1 880	4 531	8 433	13 744	18 417	34 587	44 808	50 692	54 072	35 909	17 196	6 823	1 023	1	36
37	I30-I33, I39-I52 Sonstige Herzkrankheiten	325 405	566	321	395	723	1 289	1 515	1 628	2 361	3 362	4 238	5 358	7 565	10 864	22 130	30 265	42 338	59 898	59 379	43 934	22 763	4 511	2	37
38	I60-I69 Zerebrovaskuläre Krankheiten	203 727	81	61	39	55	187	346	504	1 074	1 897	2 878	4 089	5 356	6 466	12 451	17 358	25 728	39 311	40 446	28 757	14 217	2 424	2	38
39	J00-J99 Krankheiten des Atmungssystems	470 533	17 579	49 158	29 606	20 415	28 853	21 847	17 041	19 259	18 485	15 609	14 277	15 762	16 221	22 970	23 056	27 216	34 225	32 390	26 701	15 975	3 888	-	39
40	J10-J11 Grippe	2 987	170	397	182	232	195	143	157	212	144	99	100	100	67	132	121	111	129	122	90	68	16	-	40
41	J12-J18 Pneumonie	113 593	4 786	11 023	3 282	1 758																			

2 Aus dem Krankenhaus entlassene vollstationäre Patientinnen und Patienten(einschl. Sterbefälle, ohne Stundenfälle) 2002 nach ausgewählten Diagnosen und Altersgruppen

Europäische Kurzliste
2.3 Weib lich
2.3.2 Ver weildauer

Lfd. Nr.	Diagnose/Behandlungsanlass Pos.-Nr. der ICD-10	Insgesamt	davon im Alter von ... bis unter ... Jahren																			95 und mehr	unbe- kannt	Lfd. Nr.	
			unter 1 Jahr	1 - 5	5 - 10	10 - 15	15 - 20	20 - 25	25 - 30	30 - 35	35 - 40	40 - 45	45 - 50	50 - 55	55 - 60	60 - 65	65 - 70	70 - 75	75 - 80	80 - 85	85 - 90				90 - 95
1	Insgesamt	9,7	9,4	4,6	5,1	6,6	7,2	6,6	6,6	7,0	7,8	8,8	9,2	9,2	9,5	10,0	10,8	11,8	12,6	13,0	12,8	12,1	11,1	13,2	1
2	A00-T98 Krankheiten, Verletzungen und Vergiftungen	9,8	9,6	4,6	5,1	6,6	7,2	6,7	6,6	7,0	8,0	9,0	9,3	9,3	9,6	10,0	10,9	11,9	12,6	13,0	12,9	12,1	11,1	11,8	2
3	A00-B99 Bestimmte infektiöse u. parasitäre Krankheiten	8,6	5,4	4,2	4,2	4,2	4,8	5,0	6,2	6,5	7,2	8,1	9,1	9,7	10,3	11,4	12,6	13,3	13,8	13,4	12,7	12,0	10,3	-	3
4	A15-A19, B90 Tuberkulose einschl. ihrer Folgezustände	27,6	15,1	14,7	10,9	14,9	28,2	29,1	32,1	28,2	27,2	30,6	28,2	28,4	26,7	28,7	29,7	26,9	28,4	29,9	28,6	30,0	29,2	-	4
5	A39 Meningokokkeninfektion	13,9	13,9	13,1	14,2	12,6	13,1	11,2	19,2	16,0	11,0	15,3	21,3	11,7	13,2	19,2	17,8	15,5	23,9	21,6	12,3	6,0	-	-	5
6	B15-B19 Virushepatitis	6,5	3,9	4,2	4,9	5,6	5,7	6,4	5,5	5,0	5,0	5,1	4,8	6,1	6,3	6,7	8,1	11,0	13,1	15,0	15,9	12,0	41,0	-	6
7	B20-B24 HIV-Krankheit (Humane Immundefizienz-Viruskrankheit)	16,5	22,3	12,7	8,5	14,2	14,1	11,8	18,2	14,8	18,6	16,8	14,7	16,0	18,3	14,7	24,6	19,3	8,7	11,0	12,0	-	-	-	7
8	C00-D48 Neubildungen	9,9	5,2	6,4	6,6	6,6	6,2	6,5	6,5	6,9	7,5	8,1	8,5	8,7	9,0	9,5	10,4	11,2	12,4	13,4	13,6	12,7	10,9	5,0	8
9	C00-C97 Bösartige Neubildungen	10,7	10,5	7,0	7,2	7,4	7,8	9,6	8,5	8,4	8,3	8,5	9,0	9,1	9,5	9,9	10,7	11,6	12,7	14,0	14,1	13,3	11,3	-	9
10	C00-C14 Bösartige Neubildungen der Lippe, Mundhöhle und des Pharynx	12,9	4,0	8,1	4,8	11,3	4,9	9,0	7,9	8,2	11,6	12,1	12,3	11,7	11,8	12,8	14,3	14,0	15,6	15,1	13,9	14,1	10,6	-	10
11	C15 Bösartige Neubildung des Ösophagus	12,9	-	-	-	37,5	2,5	5,8	-	16,2	9,6	12,5	12,0	12,6	11,2	13,8	13,5	13,3	13,7	13,5	11,6	13,1	6,8	-	11
12	C16 Bösartige Neubildung des Magens	13,2	-	-	-	9,5	9,5	9,3	5,6	9,9	7,7	8,4	9,2	10,0	10,9	12,1	12,1	14,0	16,2	17,9	15,9	14,0	11,8	-	12
13	C18 Bösartige Neubildung des Dickdarms	12,5	-	-	-	4,5	32,8	16,9	10,8	8,3	9,5	8,5	8,7	9,2	9,4	9,5	10,8	11,5	14,0	17,3	19,4	18,9	15,9	-	13
14	C19-C21 Bösartige Neubildung des Rektums und des Anus	12,4	-	-	-	1,0	10,2	10,9	9,2	7,8	8,6	9,7	10,0	9,4	9,7	10,4	11,4	12,7	14,6	17,4	18,2	16,1	9,5	-	14
15	C22 Bösartige Neubildung der Leber und der intrahepatischen Gallengänge	11,0	8,0	9,3	6,7	24,1	10,5	5,6	10,3	6,8	9,4	8,8	9,0	9,0	9,6	9,8	10,1	11,3	12,7	13,4	12,0	13,4	9,3	-	15
16	C25 Bösartige Neubildung des Pankreas	12,4	-	-	26,0	3,5	11,4	4,3	11,1	12,7	9,8	9,8	9,9	11,3	10,0	11,6	12,5	12,8	13,4	14,4	13,0	12,7	10,2	-	16
17	C32-C34 Bösartige Neubildung des Larynx, der Trachea, der Bronchien u. der Lunge	11,1	-	-	8,0	21,5	11,8	6,1	6,3	9,5	9,0	8,5	9,2	9,6	10,1	10,7	11,7	12,2	12,6	14,0	13,5	13,0	11,9	-	17
18	C43 Bösartiges Melanom der Haut	8,6	2,0	-	1,0	5,3	6,1	5,5	5,1	6,1	6,5	7,6	7,4	7,5	7,4	7,9	9,7	9,7	10,9	11,5	12,4	11,8	7,9	-	18
19	C50 Bösartige Neubildung der Brustdrüse (Mamma)	8,8	10,0	4,5	22,8	24,1	6,8	7,4	6,9	6,7	6,8	7,0	7,5	7,5	7,8	8,2	8,9	10,2	11,6	13,4	13,7	12,8	13,9	-	19
20	C53 Bösartige Neubildung der Cervix uteri	10,3	-	-	-	-	4,8	7,4	8,7	8,5	9,4	9,3	9,4	9,5	10,2	10,4	11,9	12,0	13,7	12,4	12,2	11,3	11,0	-	20
21	C54-C55 Bösartige Neubildung des Corpus uteri und des Uterus, Teil n.n.bez.	12,4	-	-	22,0	8,1	8,6	7,4	6,0	9,8	10,1	10,2	10,8	10,7	11,4	11,1	12,3	13,1	13,8	14,8	14,0	12,2	11,6	-	21
22	C61 Bösartige Neubildung der Prostata	-	-	-	-	-	-	-	-	-	-	-	-	-	-	-	-	-	-	-	-	-	-	-	22
23	C67 Bösartige Neubildung der Harnblase	9,0	-	5,6	1,0	2,0	6,0	2,2	5,0	7,0	7,0	7,1	7,3	7,7	7,6	8,1	9,3	9,1	9,5	9,7	9,8	9,4	8,2	-	23
24	C81-C96 Bösartige Neubildung des lymphatischen, blutbildenden und verwandten Gewebes	11,6	17,0	6,9	7,0	7,8	8,4	12,7	12,2	13,3	12,6	13,2	14,0	13,1	12,3	11,9	11,7	11,2	11,6	12,0	12,5	12,4	10,1	-	24
25	D50-D89 Krankheiten des Blutes und der blutbildenden Organe sowie bestimmte Störungen mit Beteiligung des Immunsystems	9,7	7,8	6,4	6,1	6,2	5,4	6,1	7,0	7,3	7,8	7,7	8,5	9,2	9,2	9,8	10,4	11,4	11,9	11,2	10,2	9,1	7,9	-	25
26	E00-E90 Endokrine, Ernährungs- und Stoffwechselkrankheiten	9,6	7,2	5,0	5,8	6,9	7,4	7,1	6,6	6,4	6,5	6,8	7,2	7,8	8,2	9,3	10,7	11,7	12,6	12,8	11,9	10,4	9,0	8,7	26
27	E10-E14 Diabetes mellitus	13,8	20,3	11,6	9,2	8,0	8,2	9,0	8,7	9,9	10,2	10,8	11,7	12,3	12,9	13,8	14,9	15,3	15,5	15,0	14,1	12,5	11,5	6,0	27
28	F00-F99 Psychische und Verhaltensstörungen	27,0	5,9	7,9	24,3	30,0	27,8	27,1	28,0	27,9	26,7	26,4	26,8	28,6	29,6	30,7	30,2	28,9	26,1	22,6	19,8	17,5	15,4	20,8	28
29	F10 Psychische und Verhaltensstörungen durch Alkohol	11,3	5,0	1,9	24,7	1,4	2,9	7,9	9,8	10,2	10,5	11,0	11,7	12,5	12,8	14,4	13,6	14,8	14,5	12,1	17,4	13,9	31,6	-	29
30	F11-F16, F18-F19 Psychische und Verhaltensstörungen durch andere psychotrope Substanzen	14,4	27,8	2,3	4,0	11,6	13,3	12,8	14,1	15,4	14,6	15,1	14,0	15,4	18,0	19,4	18,6	19,6	18,8	15,5	12,5	9,7	4,1	1,0	30
31	G00-G99 Krankheiten des Nervensystems	9,5	7,6	8,5	6,4	6,4	6,7	7,4	7,4	7,8	8,3	8,4	8,4	8,1	8,1	8,8	9,9	11,1	12,1	12,2	11,7	11,1	10,2	6,0	31
32	G00-G03 Meningitis	11,3	12,8	8,9	7,1	7,2	7,1	8,4	8,9	9,3	10,4	12,7	10,3	13,3	15,5	18,2	16,8	21,1	20,0	14,8	17,0	10,1	17,0	-	32
33	H00-H59 Krankheiten des Auges und der Augenanhangsgebilde	4,1	4,7	3,1	3,2	3,8	4,4	4,5	4,6	5,3	4,7	4,8	4,9	4,7	4,8	4,7	4,4	4,1	3,8	3,7	3,8	4,0	3,7	-	33
34	H60-H95 Krankheiten des Ohres und des Warzenfortsatzes	6,8	5,3	4,3	4,4	5,5	5,8	5,9	5,9	6,2	6,4	6,5	6,6	6,9	7,0	7,2	7,5	8,0	8,7	9,4	9,9	10,4	6,9	15,0	34
35	I00-I99 Krankheiten des Kreislaufsystems	10,5	10,3	6,3	4,0	4,2	4,9	5,5	5,6	5,6	5,9	6,5	6,9	7,1	7,5	8,4	9,7	11,0	12,4	13,1	13,2	12,3	11,4	19,8	35
36	I20-I25 Ischämische Herzkrankheiten	8,2	12,0	-	4,5	6,0	4,1	3,8	4,2	4,4	5,4	5,3	5,5	5,6	6,0	6,6	7,4	8,3	9,4	10,5	11,4	11,0	10,2	19,0	36
37	I30-I33, I39-I52 Sonstige Herzkrankheiten	11,7	9,4	7,6	4,5	5,7	5,1	5,1	5,0	5,5	5,6	6,5	6,8	7,5	8,3	9,3	10,7	11,9	13,0	13,5	13,2	12,4	11,3	33,5	37
38	I60-I69 Zerebrovaskuläre Krankheiten	14,6	14,1	13,1	11,3	14,5	13,3	11,6	12,9	13,4	14,5	14,8	14,6	14,3	14,3	14,2	14,7	15,0	15,1	14,8	14,3	13,1	12,0	9,0	38
39	J00-I99 Krankheiten des Atmungssystems	8,5	6,6	4,3	4,6	5,4	5,6	5,5	5,6	5,8	6,1	6,6	7,5	8,5	9,7	10,7	11,9	13,0	13,5	13,4	12,8	12,0	11,1	-	39
40	J10-J11 Grippe	6,5	5,1	4,8	4,7	4,4	4,6	3,9	4,1	5,2	5,3	5,3	6,5	7,2	7,2	8,4	9,6	10,1	10,8	12,8	11,2	12,5	10,8	-	40
41	J12-J18 Pneumonie	12,0	8,4	6,4	7,0	7,9	8,0	8,0	7,9	8,2	9,1	9,9	11,3	11,5	12,5	13,2	14,0	14,5	14,5	14,1	13,3	12,6	11,7	-	41
42	J40-J47 Chronische Krankheiten der unteren Atemwege	10,9	6,5	5,0	5,1	5,2	5,2	4,5	5,0	6,0	6,3	7,6	8,5	10,1	11,5	12,0	12,4	13,0	13,1	13,0	12,4	11,7	10,0	-	42
43	J45-J46 Asthma	7,4	6,9	5,0	5,0	5,1	5,4	4,4	4,8	5,5	6,0	6,7	7,3	8,2	9,5	9,7	10,9	10,9	11,8	11,9	11,5	12,2	8,4	-	43
44	K00-K93 Krankheiten des Verdauungssystems																								

2 Aus dem Krankenhaus entlassene vollstationäre Patientinnen und Patienten(einschl. Sterbefälle, ohne Stundenfälle) 2002 nach ausgewählten Diagnosen und Altersgruppen

Europäische Kurzliste
2.4 Mit Operation
2.4.1 Anzahl

Lfd. Nr.	Diagnose/Behandlungsanlass Pos.-Nr. der ICD-10	Insgesamt	davon im Alter von ... bis unter ... Jahren																				95 und mehr	unbe- kannt	Lfd. Nr.
			unter 1 Jahr	1 - 5	5 - 10	10 - 15	15 - 20	20 - 25	25 - 30	30 - 35	35 - 40	40 - 45	45 - 50	50 - 55	55 - 60	60 - 65	65 - 70	70 - 75	75 - 80	80 - 85	85 - 90	90 - 95			
1	Insgesamt	7 965 293	87 518	124 905	124 559	145 096	236 665	316 891	372 794	491 262	487 244	450 538	457 957	510 442	530 586	786 155	754 427	723 141	638 462	419 468	207 523	84 777	14 829	54	1
2	A00-T98 Krankheiten, Verletzungen und Vergiftungen	7 841 156	78 158	123 126	122 331	140 714	233 530	313 462	368 239	482 268	473 490	439 261	450 631	503 155	522 888	775 552	745 316	715 405	632 440	416 049	206 169	84 245	14 683	44	2
3	A00-B99 Bestimmte infektiöse u. parasitäre Krankheiten	68 102	3 517	5 670	2 659	2 310	2 816	2 946	2 504	3 065	3 252	3 062	3 009	2 999	3 135	4 550	4 781	5 179	5 198	4 008	2 321	961	160	-	3
4	A15-A19, B90 Tuberkulose einschl. ihrer Folgezustände	3 145	6	76	28	32	92	132	190	227	230	244	233	239	197	255	260	236	235	145	71	17	-	-	4
5	A39 Meningokokkeninfektion	323	46	73	21	35	64	15	3	9	6	5	4	6	3	4	13	8	4	3	1	-	-	-	5
6	B15-B19 Virushepatitis	3 170	7	7	13	16	57	149	216	286	371	371	426	287	241	258	202	135	73	41	13	1	-	-	6
7	B20-B24 HIV-Krankheit (Humane Immundefizienz-Viruskrankheit)	871	3	2	2	2	4	22	62	148	179	158	110	50	63	44	12	7	3	-	-	-	-	-	7
8	C00-D48 Neubildungen	1 012 974	2 503	4 077	3 565	4 824	7 586	9 055	11 549	22 850	41 177	61 800	76 470	82 249	89 673	145 342	138 920	125 532	96 921	55 782	23 473	8 443	1 181	2	8
9	C00-C97 Bösartige Neubildungen	728 048	314	2 592	2 311	2 316	2 972	3 349	4 203	8 626	15 529	24 497	37 402	52 973	68 741	118 380	116 995	107 404	82 869	47 990	20 282	7 313	990	-	9
10	C00-C14 Bösartige Neubildungen der Lippe, Mundhöhle und des Pharynx	23 218	2	6	6	14	96	54	61	133	384	1 279	2 427	3 598	3 698	4 478	2 994	1 974	1 109	533	227	122	25	-	10
11	C15 Bösartige Neubildung des Ösophagus	10 147	-	-	-	1	-	5	2	36	60	240	642	1 124	1 435	2 186	1 750	1 268	770	401	156	65	6	-	11
12	C16 Bösartige Neubildung des Magens	23 624	-	-	-	4	4	27	113	158	386	678	1 125	1 549	1 815	3 397	3 702	3 946	3 316	2 036	954	362	52	-	12
13	C18 Bösartige Neubildung des Dickdarms	58 952	-	-	2	7	13	33	58	185	467	825	1 549	2 704	4 104	9 000	10 217	10 584	9 660	5 987	2 539	901	117	-	13
14	C19-C21 Bösartige Neubildung des Rektums und des Anus	46 483	-	-	-	3	9	10	64	182	370	799	1 761	3 095	4 679	8 678	8 415	7 666	5 770	3 066	1 289	549	78	-	14
15	C22 Bösartige Neubildung der Leber und der intrahepatischen Gallengänge	7 124	6	37	12	10	7	21	10	38	93	133	240	448	558	1 162	1 423	1 243	997	475	153	52	6	-	15
16	C25 Bösartige Neubildung des Pankreas	15 774	-	-	1	-	-	4	5	45	133	310	606	1 038	1 446	2 781	2 874	2 554	2 069	1 186	529	175	18	-	16
17	C32-C34 Bösartige Neubildung des Larynx, der Trachea, der Bronchien u. der Lunge	68 949	-	-	2	2	19	27	39	150	506	1 659	3 766	5 994	8 542	13 548	13 203	11 440	6 661	2 612	638	132	9	-	17
18	C43 Bösartiges Melanom der Haut	10 937	-	5	3	16	53	154	215	387	588	664	795	858	1 096	1 522	1 430	1 259	984	538	268	92	10	-	18
19	C50 Bösartige Neubildung der Brustdrüse (Mamma)	92 775	1	1	2	8	5	62	247	1 210	3 300	6 179	8 944	10 771	11 348	15 726	12 185	8 486	7 443	4 325	1 818	628	86	-	19
20	C53 Bösartige Neubildung der Cervix uteri	9 602	-	-	-	-	3	48	189	667	1 149	1 293	1 145	1 101	701	931	699	618	505	347	162	43	1	-	20
21	C54-C55 Bösartige Neubildung des Corpus uteri und des Uterus, Teil n.n.bez.	12 879	-	-	2	-	2	10	12	37	99	244	428	876	1 171	2 348	2 268	1 967	1 739	1 060	444	159	13	-	21
22	C61 Bösartige Neubildung der Prostata	51 013	-	-	5	7	5	1	7	9	6	77	370	1 433	4 056	10 703	12 351	10 889	6 231	3 182	1 300	336	45	-	22
23	C67 Bösartige Neubildung der Harnblase	64 737	-	23	9	7	13	35	62	140	403	807	1 433	2 585	4 089	8 488	10 520	12 684	11 420	7 423	3 314	1 141	141	-	23
24	C81-C96 Bösartige Neubildung des lymphatischen, blutbildenden und verwandten Gewebes	51 763	42	1 215	1 186	1 092	1 175	875	800	1 266	1 567	1 851	2 439	3 177	4 021	7 004	6 862	7 112	5 469	3 092	1 133	364	21	-	24
25	D50-D89 Krankheiten des Blutes und der blutbildenden Organe sowie bestimmte Störungen mit Beteiligung des Immunsystems	34 145	278	751	563	599	657	555	675	842	1 104	1 213	1 439	1 408	1 433	2 566	3 259	3 822	4 735	4 135	2 597	1 262	252	-	25
26	E00-E90 Endokrine, Ernährungs- und Stoffwechselkrankheiten	175 874	814	1 309	868	1 268	1 435	2 345	4 044	7 545	11 322	12 902	14 036	16 855	15 837	20 835	19 410	16 472	13 253	8 534	4 514	1 915	360	1	26
27	E10-E14 Diabetes mellitus	42 975	4	115	206	457	367	294	275	447	694	1 096	1 725	2 651	3 074	5 489	6 655	6 382	5 903	4 248	2 058	724	111	-	27
28	F00-F99 Psychische und Verhaltensstörungen	72 307	505	1 424	2 119	2 970	3 750	3 387	3 031	4 280	6 328	7 153	6 291	5 250	3 940	4 400	3 484	3 288	3 989	3 388	2 220	970	140	-	28
29	F10 Psychische und Verhaltensstörungen durch Alkohol	19 243	-	3	2	436	812	353	529	1 270	2 632	3 444	3 104	2 282	1 489	1 403	810	390	191	66	21	6	-	-	29
30	F11-F16, F18-F19 Psychische und Verhaltensstörungen durch andere psychotrope Substanzen	3 275	10	9	2	47	437	623	387	376	307	277	166	136	91	83	81	67	82	52	28	13	1	-	30
31	G00-G99 Krankheiten des Nervensystems	209 390	3 084	3 824	4 127	4 825	4 562	4 103	4 446	7 283	10 785	13 379	14 661	17 721	17 766	22 936	20 292	18 724	17 266	11 707	5 696	1 925	276	2	31
32	G00-G03 Meningitis	2 284	132	210	304	205	140	112	107	133	164	113	69	98	83	103	104	79	70	37	11	9	1	-	32
33	H00-H59 Krankheiten des Auges und der Augenanhangsgebilde	292 009	300	1 499	3 870	1 946	1 738	1 697	1 898	2 714	3 922	4 737	5 797	8 178	11 800	23 809	31 932	45 253	60 568	49 782	22 927	6 860	781	1	33
34	H60-H95 Krankheiten des Ohres und des Warzenfortsatzes	66 672	602	4 158	3 876	3 589	2 705	2 360	2 432	3 603	4 891	5 295	5 391	5 238	4 993	6 163	4 398	3 109	2 195	1 124	422	112	15	1	34
35	I00-I99 Krankheiten des Kreislaufsystems	1 127 334	536	663	919	2 503	4 111	5 633	7 347	15 762	27 095	39 063	54 995	77 101	95 521	158 401	167 975	168 765	147 597	91 841	42 743	16 250	2 510	3	35
36	I20-I25 Ischämische Herzkrankheiten	384 225	1	-	1	-	47	101	254	1 089	3 884	9 538	18 152	28 304	37 667	63 903	70 259	67 844	51 269	23 111	6 834	1 790	177	-	36
37	I30-I33, I39-I52 Sonstige Herzkrankheiten	181 761	310	173	179	370	784	969	1 039	1 762	2 686	3 755	5 136	7 229	10 333	19 495	23 858	29 008	30 728	23 882	13 648	5 522	895	-	37
38	I60-I69 Zerebrovaskuläre Krankheiten	133 974	78	70	31	52	130	235	334	747	1 357	2 344	3 548	5 330	7 022	13 777	17 382	21 405	23 883	19 528	11 292	4 719	710	-	38
39	J00-J99 Krankheiten des Atmungssystems	449 273	6 375	50 950	42 187	22 725	33 936	29 941	24 891	29 602	29 426	23 221	19 041	18 300	17 359	22 614	19 688	18 835	16 904	11 957	7 323	3 331	667	-	39
40	J10-J11 Grippe	871	75	147	60	59	56	31	23	36	47	30	29	39	26	38	35	38	37	28	23	10	4	-	40
41	J12-J18 Pneumonie	43 666	1 801	2 940	865	525	342	291	314	583	908	1 014	1 170	1 428	1 861	3 375	3 910	5 115	5 858	5 097					

Lfd. Nr.	Diagnose/Behandlungsanlass Pos.-Nr. der ICD-10	Insgesamt	davon im Alter von ... bis unter ... Jahren																			95 und mehr	unbe- kannt	Lfd. Nr.	
			unter 1 Jahr	1 - 5	5 - 10	10 - 15	15 - 20	20 - 25	25 - 30	30 - 35	35 - 40	40 - 45	45 - 50	50 - 55	55 - 60	60 - 65	65 - 70	70 - 75	75 - 80	80 - 85	85 - 90				90 - 95
1	Insgesamt	9,3	10,9	4,6	5,0	5,9	6,2	6,0	6,0	6,3	6,8	7,6	8,2	8,6	9,1	9,9	10,9	11,8	12,6	13,3	13,9	13,9	13,6	7,4	1
2	A00-T98 Krankheiten, Verletzungen und Vergiftungen	9,3	11,7	4,7	5,0	6,0	6,2	6,1	6,1	6,3	6,9	7,7	8,3	8,6	9,1	10,0	11,0	11,8	12,6	13,3	13,9	13,9	13,7	8,1	2
3	A00-B99 Bestimmte infektiöse u. parasitäre Krankheiten	12,3	7,3	5,2	5,8	6,2	6,7	6,5	8,3	9,5	10,2	12,0	13,3	14,1	15,3	16,3	17,6	17,9	17,7	16,9	16,1	15,4	13,8	-	3
4	A15-A19, B90 Tuberkulose einschl. ihrer Folgezustände	30,4	33,2	18,9	27,4	31,7	28,2	33,8	32,1	36,7	31,7	35,4	33,5	29,9	28,1	29,1	28,4	26,4	27,2	29,1	30,8	30,7	-	-	4
5	A39 Meningokokkeninfektion	16,8	18,1	13,3	15,2	16,3	15,6	19,2	7,0	19,2	23,5	12,6	21,8	11,8	27,0	33,0	23,1	24,5	27,3	24,0	6,0	-	-	-	5
6	B15-B19 Virushepatitis	7,1	4,0	4,3	5,2	5,5	6,1	5,8	4,5	5,2	5,6	5,9	6,2	7,8	7,8	8,6	8,9	12,6	13,4	17,2	14,8	48,0	-	-	6
7	B20-B24 HIV-Krankheit (Humane Immundefizienz-Viruskrankheit)	19,4	21,3	9,0	61,0	46,5	24,0	15,1	18,0	17,0	19,0	19,6	18,0	18,6	20,9	21,9	52,8	16,6	23,3	-	-	-	-	-	7
8	C00-D48 Neubildungen	11,3	4,7	7,7	8,2	7,8	7,5	7,4	7,2	7,7	8,2	9,0	9,7	10,3	10,9	11,4	12,0	12,6	13,3	14,2	14,3	13,5	12,7	4,0	8
9	C00-C97 Bösartige Neubildungen	12,5	11,1	9,5	9,8	9,9	10,3	11,1	10,0	10,0	10,1	10,6	11,2	11,5	11,8	12,2	12,6	13,2	13,8	14,8	14,8	14,0	13,2	-	9
10	C00-C14 Bösartige Neubildungen der Lippe, Mundhöhle und des Pharynx	13,8	3,5	2,2	5,7	9,6	3,6	9,1	10,1	10,9	12,6	13,0	14,0	13,5	13,5	14,0	14,5	14,0	14,7	14,5	13,6	14,9	11,7	-	10
11	C15 Bösartige Neubildung des Ösophagus	15,2	-	-	-	67,0	-	5,6	7,0	15,8	14,7	13,8	14,8	15,3	15,0	16,1	14,9	15,5	16,2	14,4	11,8	12,3	8,8	-	11
12	C16 Bösartige Neubildung des Magens	16,1	-	-	-	23,0	5,8	13,0	6,4	11,9	11,0	11,4	12,0	12,6	14,4	15,1	15,6	17,0	19,0	20,9	18,9	16,8	17,2	-	12
13	C18 Bösartige Neubildung des Dickdarms	15,6	-	-	38,5	7,4	23,3	24,0	12,5	11,5	11,4	12,4	11,9	11,9	12,6	12,6	13,7	15,4	17,9	21,0	23,1	22,0	20,9	-	13
14	C19-C21 Bösartige Neubildung des Rektums und des Anus	15,2	-	-	-	3,3	33,3	18,5	11,3	11,4	11,1	12,6	12,7	12,8	13,2	13,5	14,5	16,1	17,5	20,6	21,3	18,6	11,8	-	14
15	C22 Bösartige Neubildung der Leber und der intrahepatischen Gallengänge	12,8	14,3	14,2	7,1	34,8	13,6	7,5	7,6	12,9	11,3	10,9	13,4	12,2	12,8	12,8	12,0	12,9	13,4	13,7	13,8	14,9	11,0	-	15
16	C25 Bösartige Neubildung des Pankreas	15,5	-	-	65,0	-	-	24,0	10,8	16,4	14,7	14,0	12,5	14,9	14,8	15,7	15,3	16,4	16,3	16,4	15,4	14,7	8,2	-	16
17	C32-C34 Bösartige Neubildung des Larynx, der Trachea, der Bronchien u. der Lunge	13,0	-	-	8,5	29,5	11,4	9,7	9,1	10,0	12,3	11,3	11,6	12,1	12,2	12,7	13,2	13,8	14,1	14,8	14,1	14,4	14,6	-	17
18	C43 Bösartiges Melanom der Haut	9,1	-	2,6	1,3	7,3	5,5	5,9	5,1	6,8	6,9	7,7	8,1	8,3	8,3	9,0	10,1	10,0	10,8	13,0	13,1	11,8	8,2	-	18
19	C50 Bösartige Neubildung der Brustdrüse (Mamma)	10,4	10,0	10,0	20,5	22,4	17,2	7,7	8,5	8,1	8,4	8,3	9,0	8,9	9,4	9,8	10,7	12,1	13,3	14,8	14,8	13,8	14,5	-	19
20	C53 Bösartige Neubildung der Cervix uteri	12,2	-	-	-	-	4,3	8,9	9,8	9,9	11,2	11,3	11,7	11,9	12,5	12,8	13,3	14,0	14,8	14,7	13,7	15,2	27,0	-	20
21	C54-C55 Bösartige Neubildung des Corpus uteri und des Uterus, Teil n.n.bez.	14,1	-	-	22,0	-	21,5	8,6	6,8	10,9	11,5	11,8	12,5	12,2	13,1	12,5	14,1	14,9	15,9	16,2	16,2	14,8	9,6	-	21
22	C61 Bösartige Neubildung der Prostata	11,7	-	-	19,8	17,9	28,2	6,0	28,9	15,2	7,2	12,8	11,7	11,8	12,2	12,6	12,4	11,3	9,9	10,8	11,4	11,0	13,3	-	22
23	C67 Bösartige Neubildung der Harnblase	8,8	-	7,4	6,2	9,1	14,4	9,2	7,4	6,6	6,6	7,5	7,4	8,0	8,0	8,2	8,8	9,1	9,2	9,3	9,7	9,7	10,6	-	23
24	C81-C96 Bösartige Neubildung des lymphatischen, blutbildenden und verwandten Gewebes	13,5	21,0	9,8	10,3	10,7	12,4	16,5	15,3	14,7	14,4	15,4	16,1	14,7	14,3	13,6	13,0	12,9	13,1	13,5	13,7	11,8	17,0	-	24
25	D50-D89 Krankheiten des Blutes und der blutbildenden Organe sowie bestimmte Störungen mit Beteiligung des Immunsystems	11,0	11,3	8,4	7,3	9,5	7,2	9,4	8,2	8,4	9,5	9,6	10,2	10,5	11,2	11,5	11,8	12,4	12,5	11,8	11,1	9,8	7,9	-	25
26	E00-E90 Endokrine, Ernährungs- und Stoffwechselkrankheiten	10,3	11,6	6,6	7,0	7,7	7,7	6,7	6,3	6,3	6,5	6,9	7,6	8,3	9,1	10,7	12,5	13,5	15,1	16,4	16,4	14,5	12,0	1,0	26
27	E10-E14 Diabetes mellitus	20,5	21,3	12,7	10,9	9,5	8,9	9,5	10,6	12,8	14,5	15,7	17,4	19,3	20,0	21,4	22,2	21,8	22,2	21,6	21,1	19,2	16,1	-	27
28	F00-F99 Psychische und Verhaltensstörungen	19,4	7,0	7,2	15,6	17,8	17,2	22,4	22,9	21,3	19,5	18,5	19,1	19,3	20,2	21,2	22,2	21,9	20,2	18,9	16,8	15,2	13,7	-	28
29	F10 Psychische und Verhaltensstörungen durch Alkohol	11,5	-	1,0	1,0	1,3	1,8	7,1	8,6	10,2	11,4	11,5	12,2	12,8	13,9	15,4	14,6	15,0	11,7	13,7	9,2	11,0	-	-	29
30	F11-F16, F18-F19 Psychische und Verhaltensstörungen durch andere psychotrope Substanzen	15,6	31,2	2,3	2,0	9,5	9,4	14,8	22,9	23,1	17,6	13,6	10,8	12,2	9,4	14,7	17,0	14,9	13,5	16,2	13,0	12,5	2,0	-	30
31	G00-G99 Krankheiten des Nervensystems	7,9	8,5	8,4	6,8	6,7	7,5	7,7	7,7	7,3	7,2	7,0	6,5	6,1	6,1	7,0	8,1	9,5	10,7	10,8	11,1	10,7	9,7	1,0	31
32	G00-G03 Meningitis	12,6	15,5	9,8	7,2	7,9	8,6	8,2	10,7	11,1	11,1	15,9	13,1	14,4	19,5	22,4	21,3	21,2	22,6	15,9	14,0	13,7	5,0	-	32
33	H00-H59 Krankheiten des Auges und der Augenanhangsgebilde	4,0	5,6	2,8	3,1	3,8	4,3	4,7	4,7	5,2	5,3	5,3	5,0	4,8	4,7	4,6	4,4	4,0	3,7	3,5	3,6	3,7	3,7	1,0	33
34	H60-H95 Krankheiten des Ohres und des Warzenfortsatzes	6,4	5,5	4,0	4,4	5,4	5,9	5,9	6,1	6,1	6,4	6,3	6,5	6,6	6,7	7,0	7,4	8,1	8,8	9,5	10,2	10,4	9,5	2,0	34
35	I00-I99 Krankheiten des Kreislaufsystems	10,2	13,1	8,9	5,7	5,1	5,5	5,5	5,6	5,7	6,0	6,5	7,2	7,4	7,9	9,0	10,1	11,2	12,6	14,1	15,0	14,6	13,9	25,0	35
36	I20-I25 Ischämische Herzkrankheiten	7,5	12,0	-	7,0	-	6,8	5,6	5,8	5,4	5,4	5,6	5,7	5,9	6,1	6,7	7,4	8,1	8,9	10,1	12,0	12,5	12,7	-	36
37	I30-I33, I39-I52 Sonstige Herzkrankheiten	12,0	11,8	11,6	7,1	8,4	7,1	6,7	6,4	7,4	7,3	7,9	8,5	8,9	9,6	10,3	11,5	12,6	13,7	14,4	14,4	13,5	12,9	-	37
38	I60-I69 Zerebrovaskuläre Krankheiten	14,8	15,5	14,5	14,0	15,4	16,6	12,6	14,2	14,9	15,9	15,7	15,6	14,6	14,1	14,1	14,5	14,7	15,2	15,3	15,2	14,6	13,8	-	38
39	J00-I99 Krankheiten des Atmungssystems	7,5	7,8	3,6	4,4	5,4	5,8	5,8	5,8	5,9	6,0	6,5	7,1	8,0	9,2	10,6	12,4	14,2	15,3	15,8	15,6	15,1	14,0	-	39
40	J10-J11 Grippe	7,7	6,4	5,1	4,4	4,7	5,5	6,8	4,8	7,9	7,2	7,4	9,0	8,2	9,5	9,3	11,5	12,2	9,6	16,1	14,4	21,6	16,3	-	40
41	J12-J18 Pneumonie	15,3	9,8	7,4	8,2	9,9	12,2	11,9	12,0	11,9	12,6	13,5	14,5	15,4	15,7	16,7	16,9	17,3	17,4	17,1	16,6	16,1	15,1	-	41
42	J40-J47 Chronische Krankheiten der unteren Atemwege	13,0	7,6	5,3	5,5	5,6	6,0	6,8	7,2	7,7	8,7	9,9	10,8	12,4	13,8	14,2	14,3	14,7	15,2	15,0	14,2	14,0	13,0	-	42
43	J45-J46 Asthma	8,2	7,2	5																					

Lfd. Nr.	Diagnose/Behandlungsanlass Pos.-Nr. der ICD-10	Insgesamt	davon im Alter von ... bis unter ... Jahren																		95 und mehr	unbe- kannt	Lfd. Nr.		
			unter 1 Jahr	1 - 5	5 - 10	10 - 15	15 - 20	20 - 25	25 - 30	30 - 35	35 - 40	40 - 45	45 - 50	50 - 55	55 - 60	60 - 65	65 - 70	70 - 75	75 - 80	80 - 85				85 - 90	90 - 95
1	Insgesamt	363 491	1 527	302	177	249	484	537	611	1 250	2 560	4 746	7 585	11 204	15 023	29 661	37 164	49 398	59 074	58 069	47 735	29 288	6 846	1	1
2	A00-T98 Krankheiten, Verletzungen und Vergiftungen	363 236	1 521	302	177	248	481	536	611	1 249	2 557	4 744	7 575	11 199	15 016	29 647	37 147	49 370	59 037	58 020	47 698	29 267	6 833	1	2
3	A00-B99 Bestimmte infektiöse u. parasitäre Krankheiten	14 023	31	17	9	13	14	34	48	96	181	280	322	479	659	1 203	1 551	2 039	2 321	2 098	1 564	870	194	-	3
4	A15-A19, B90 Tuberkulose einschl. ihrer Folgezustände	351	-	-	-	-	-	1	6	6	11	12	12	21	17	35	40	41	55	44	38	9	3	-	4
5	A39 Meningokokkeninfektion	65	6	8	-	2	6	4	-	-	1	3	2	5	3	4	7	3	3	5	3	-	-	-	5
6	B15-B19 Virushepatitis	93	-	-	-	-	-	-	-	3	3	5	10	6	4	7	9	15	15	14	1	-	1	-	6
7	B20-B24 HIV-Krankheit (Humane Immundefizienz-Viruskrankheit)	175	1	-	-	1	1	-	7	19	31	35	21	11	16	17	12	2	-	-	1	-	-	-	7
8	C00-D48 Neubildungen	85 620	18	43	43	52	85	119	169	403	838	1 697	3 122	4 745	6 646	12 004	12 937	14 173	12 745	8 913	4 585	1 974	308	1	8
9	C00-C97 Bösartige Neubildungen	82 727	14	40	42	47	80	113	158	387	816	1 670	3 061	4 661	6 522	11 758	12 598	13 720	12 212	8 461	4 275	1 807	284	1	9
10	C00-C14 Bösartige Neubildungen der Lippe, Mundhöhle und des Pharynx	1 806	-	-	-	-	-	2	1	1	12	87	171	244	302	334	271	174	108	39	33	24	3	-	10
11	C15 Bösartige Neubildung des Ösophagus	1 891	-	-	-	-	-	-	1	6	6	36	94	188	225	380	351	253	184	107	39	19	2	-	11
12	C16 Bösartige Neubildung des Magens	4 682	-	-	-	-	-	4	9	27	50	96	158	225	271	546	623	743	755	633	355	159	28	-	12
13	C18 Bösartige Neubildung des Dickdarmes	6 128	-	-	-	-	1	1	2	10	32	49	99	176	304	647	806	1 038	1 123	899	611	278	52	-	13
14	C19-C21 Bösartige Neubildung des Rektums und des Anus	3 362	-	-	-	-	-	-	1	7	23	38	77	131	218	454	495	622	523	408	226	120	19	-	14
15	C22 Bösartige Neubildung der Leber und der intrahepatischen Gallengänge	2 447	-	3	-	-	1	2	1	9	18	30	65	133	176	380	404	418	383	277	105	36	6	-	15
16	C25 Bösartige Neubildung des Pankreas	4 975	-	-	-	-	-	-	-	6	18	69	131	238	358	758	784	830	769	570	297	129	18	-	16
17	C32-C34 Bösartige Neubildung des Larynx, der Trachea, der Bronchien u. der Lunge	17 044	-	-	-	-	1	2	2	19	69	287	654	1 122	1 640	2 952	3 062	3 190	2 262	1 227	399	139	17	-	17
18	C43 Bösartiges Melanom der Haut	599	-	-	-	-	2	-	3	17	25	28	42	52	52	95	56	76	75	54	15	5	2	-	18
19	C50 Bösartige Neubildung der Brustdrüse (Mamma)	4 829	-	-	-	-	-	2	6	46	99	206	346	438	492	746	640	554	585	379	192	87	11	-	19
20	C53 Bösartige Neubildung der Cervix uteri	636	-	-	-	-	-	-	4	16	34	55	72	78	53	70	65	63	60	35	23	7	1	-	20
21	C54-C55 Bösartige Neubildung des Corpus uteri und des Uterus, Teil n.n.bez.	710	-	-	-	-	-	2	2	2	6	15	28	40	101	119	112	124	81	49	27	2	-	21	
22	C61 Bösartige Neubildung der Prostata	2 585	-	-	-	-	-	-	-	-	-	1	4	32	102	271	398	531	489	413	238	90	16	-	22
23	C67 Bösartige Neubildung der Harnblase	1 882	-	-	-	-	-	-	2	1	9	10	30	44	56	172	224	339	406	286	202	87	14	-	23
24	C81-C96 Bösartige Neubildung des lymphatischen, blutbildenden und verwandten Gewebes	8 161	4	9	22	22	42	43	50	75	107	176	246	321	484	988	1 191	1 462	1 359	910	472	166	12	-	24
25	D50-D89 Krankheiten des Blutes und der blutbildenden Organe sowie bestimmte Störungen mit Beteiligung des Immunsystems	1 985	8	17	4	7	5	5	7	13	16	17	39	58	77	167	176	290	332	324	232	158	33	-	25
26	E00-E90 Endokrine, Ernährungs- und Stoffwechselkrankheiten	5 868	25	5	7	6	10	20	14	18	29	42	66	113	149	303	476	694	964	1 072	1 019	677	159	-	26
27	E10-E14 Diabetes mellitus	2 654	-	-	-	1	1	1	2	7	14	17	28	53	77	142	284	378	509	503	388	209	40	-	27
28	F00-F99 Psychische und Verhaltensstörungen	3 118	-	1	1	-	2	12	12	35	44	85	106	98	124	208	237	283	415	481	512	390	72	-	28
29	F10 Psychische und Verhaltensstörungen durch Alkohol	360	-	-	-	-	-	-	2	5	13	31	41	44	49	63	39	34	15	16	6	2	-	-	29
30	F11-F16, F18-F19 Psychische und Verhaltensstörungen durch andere psychotrope Substanzen	58	-	1	-	-	-	1	2	6	4	6	1	1	-	4	3	4	6	10	3	6	-	-	30
31	G00-G99 Krankheiten des Nervensystems	5 278	57	29	15	27	32	23	35	58	91	133	146	212	265	503	608	738	837	702	478	247	42	-	31
32	G00-G03 Meningitis	202	6	4	1	1	3	-	1	5	4	10	5	14	15	23	23	25	25	18	11	6	2	-	32
33	H00-H59 Krankheiten des Auges und der Augenanhangsgebilde	102	-	-	1	-	-	-	-	-	2	1	-	3	4	6	8	16	15	24	14	8	-	-	33
34	H60-H95 Krankheiten des Ohres und des Warzenfortsatzes	38	-	-	-	-	-	-	1	-	1	-	1	-	1	2	1	4	5	6	9	7	-	-	34
35	I00-I99 Krankheiten des Kreislaufsystems	118 287	72	21	19	25	77	68	90	176	395	808	1 297	1 923	2 729	6 532	10 022	15 805	21 358	22 894	19 657	11 687	2 632	-	35
36	I20-I25 Ischämische Herzkrankheiten	20 791	1	-	-	-	1	1	2	5	39	96	198	319	550	1 301	2 170	3 410	4 003	3 838	2 983	1 592	282	-	36
37	I30-I33, I39-I52 Sonstige Herzkrankheiten	43 176	45	16	9	17	43	32	33	52	119	180	338	497	769	1 979	3 147	5 225	7 483	8 517	8 127	5 227	1 321	-	37
38	I60-I69 Zerebrovaskuläre Krankheiten	33 999	9	2	7	4	19	17	28	79	144	341	455	610	766	1 742	2 608	4 210	6 111	7 007	5 845	3 306	689	-	38
39	J00-J99 Krankheiten des Atmungssystems	44 277	37	48	17	35	53	45	48	99	179	293	451	815	1 194	2 604	3 715	5 624	7 585	7 932	7 443	4 808	1 252	-	39
40	J10-J11 Grippe	48	-	-	-	-	-	-	-	-	-	-	-	2	1	1	3	5	7	10	9	1	-	40	
41	J12-J18 Pneumonie	25 437	16	26	7	12	25	18	21	43	86	132	220	347	512	1 189	1 723	2 754	4 091	4 810	5 071	3 436	898	-	41
42	J40-J47 Chronische Krankheiten der unteren Atemwege	5 246	-	-	2	2	-	-	5	4	11	15	30	83	178	407	616	1 064	1 119	890	516	238	66	-	42
43	J45-J46 Asthma	244	-	-	-	2	-	-	2	2	1	2	4	10	10	27	27	37	42	41	22	13	2	-	43
44	K00-K93 Krankheiten des Verdauungssystems	35 237	24	9	7	10	12	18	41	143	408	835	1 242	1 660	1 785	3 281	3 476	4 237	5 044	5 085	4 377	2 877	666	-	44
45	K25-K28 Ulcus ventriculi, duodeni, pepticum, pepticum jejuni	2 902	1	1	1	-	1	-	1	1	6	26	51	80	103	175	229	345	447	515	487	357	75	-	45
46	K70, K73-K74 Alkoholische Leberkrankheit, Chronische Leberkrankheit, Fibrose und Leberzirrhose	5 992	-	-	-	-	1	1	9	49	169	390	535	679	619	1 102	874	661	495	266	101	37	4	-	46
47	L00-L99 Krankheiten der Haut und der Unterhaut	2 102	1	-	-	1	-	-	2	3	2	15	25	40	41	104	168	216	335	429	361	283	76	-	47
48	M00-M99 Krankheiten des Muskel-Skelett-Systems und des Bindegewebes	2 286	-	2	-	5	6	2	5	6	17	26	38	57	91	211	268	354	419	366	261	129			

2 Aus dem Krankenhaus entlassene vollstationäre Patientinnen und Patienten(einschl. Sterbefälle, ohne Stundenfälle) 2002 nach ausgewählten Diagnosen und Altersgruppen

Europäische Kurzliste
2.5 Ster befälle
2.5.2 Ver weildauer

Lfd. Nr.	Diagnose/Behandlungsanlass Pos.-Nr. der ICD-10	Insgesamt	davon im Alter von ... bis unter ... Jahren																				Lfd. Nr.		
			unter 1 Jahr	1 - 5	5 - 10	10 - 15	15 - 20	20 - 25	25 - 30	30 - 35	35 - 40	40 - 45	45 - 50	50 - 55	55 - 60	60 - 65	65 - 70	70 - 75	75 - 80	80 - 85	85 - 90	90 - 95		95 und mehr	unbe- kannt
1	Insgesamt	13,1	22,6	20,5	23,1	23,6	15,8	15,5	16,3	17,0	14,8	14,9	15,3	14,6	15,5	14,9	14,7	14,2	13,4	12,1	10,7	9,7	8,7	3,0	1
2	A00-T98 Krankheiten, Verletzungen und Vergiftungen	13,1	22,7	20,5	23,1	23,7	15,8	15,5	16,3	17,0	14,8	14,9	15,3	14,6	15,5	14,9	14,7	14,2	13,4	12,1	10,7	9,7	8,6	3,0	2
3	A00-B99 Bestimmte infektiöse u. parasitäre Krankheiten	14,5	17,4	5,5	28,1	32,3	7,5	19,7	22,3	25,9	15,6	17,7	18,7	18,1	18,1	15,8	16,5	16,1	14,3	12,4	11,3	9,3	8,6	-	3
4	A15-A19, B90 Tuberkulose einschl. ihrer Folgezustände	29,2	-	-	-	-	-	98,0	63,7	93,8	9,8	99,9	22,7	16,1	35,1	18,9	26,9	30,4	23,0	28,2	25,3	17,8	22,0	-	4
5	A39 Meningokokkeninfektion	9,3	1,2	1,0	-	13,5	1,7	4,5	-	-	2,0	13,0	23,5	5,6	12,7	11,3	22,0	17,7	7,3	15,2	10,7	-	-	-	5
6	B15-B19 Virushepatitis	17,7	-	-	-	-	-	-	-	15,3	14,0	18,2	17,6	22,2	33,0	22,1	13,3	16,7	13,2	16,4	33,0	-	41,0	-	6
7	B20-B24 HIV-Krankheit (Humane Immundefizienz-Viruskrankheit)	26,2	38,0	-	-	96,0	15,0	-	23,3	29,5	27,2	18,1	26,7	38,1	32,9	32,2	13,1	13,0	-	-	5,0	-	-	-	7
8	C00-D48 Neubildungen	15,5	38,8	24,2	42,4	23,5	27,9	25,2	22,8	17,7	18,1	16,7	16,0	15,3	15,7	15,9	15,7	15,7	15,7	14,9	13,6	12,4	9,7	3,0	8
9	C00-C97 Bösartige Neubildungen	15,5	40,0	19,6	43,4	21,9	28,2	25,1	23,0	17,8	17,8	16,5	16,0	15,1	15,6	15,8	15,7	15,6	15,6	14,9	13,6	12,5	9,6	3,0	9
10	C00-C14 Bösartige Neubildungen der Lippe, Mundhöhle und des Pharynx	15,5	-	-	-	-	-	23,0	6,0	1,0	12,3	18,4	14,9	14,2	15,3	15,3	16,3	15,3	19,1	14,4	9,3	19,5	3,7	-	10
11	C15 Bösartige Neubildung des Ösophagus	16,7	-	-	-	-	-	-	8,0	42,0	17,8	14,2	13,6	14,4	16,5	19,3	17,7	16,4	17,5	13,2	10,6	14,7	12,0	-	11
12	C16 Bösartige Neubildung des Magens	17,3	-	-	-	-	-	14,0	23,9	15,5	15,4	13,8	18,3	15,5	17,5	17,7	18,4	17,4	18,9	17,5	15,1	12,7	11,7	-	12
13	C18 Bösartige Neubildung des Dickdarmes	17,4	-	-	-	-	161,0	1,0	12,5	12,8	16,3	21,6	16,3	16,5	15,3	15,7	17,4	18,2	18,1	19,0	16,5	15,8	13,3	-	13
14	C19-C21 Bösartige Neubildung des Rektums und des Anus	17,8	-	-	-	-	-	-	3,0	10,9	28,4	16,3	17,0	16,8	14,7	17,1	17,3	19,6	18,0	19,3	18,9	13,0	9,8	-	14
15	C22 Bösartige Neubildung der Leber und der intrahepatischen Gallengänge	12,9	-	56,0	-	-	1,0	8,0	1,0	16,7	18,6	12,6	13,2	12,5	12,2	13,4	12,1	13,5	13,4	11,5	13,1	14,1	6,3	-	15
16	C25 Bösartige Neubildung des Pankreas	15,2	-	-	-	-	-	-	-	19,8	16,1	9,9	11,6	17,1	14,9	16,0	15,5	15,4	15,1	15,4	12,9	14,4	10,8	-	16
17	C32-C34 Bösartige Neubildung des Larynx, der Trachea, der Bronchien u. der Lunge	13,3	-	-	-	-	8,0	9,5	14,0	14,3	15,7	13,2	14,5	12,8	13,5	13,7	13,8	13,3	13,2	12,4	11,0	10,5	5,5	-	17
18	C43 Bösartiges Melanom der Haut	12,5	-	-	-	-	5,0	-	9,3	9,8	13,7	16,5	14,1	12,8	12,4	10,6	11,3	14,6	12,5	11,4	15,3	8,2	7,0	-	18
19	C50 Bösartige Neubildung der Brustdrüse (Mamma)	12,9	-	-	-	-	-	8,0	13,8	8,2	9,6	10,2	11,6	12,4	13,2	13,6	13,7	14,0	14,1	13,0	11,2	9,3	12,6	-	19
20	C53 Bösartige Neubildung der Cervix uteri	16,4	-	-	-	-	-	-	29,0	20,5	18,3	13,8	17,5	16,5	18,2	12,7	21,9	17,3	14,7	10,9	16,0	7,4	6,0	-	20
21	C54-C55 Bösartige Neubildung des Corpus uteri und des Uterus, Teil n.n.bez.	15,8	-	-	-	-	-	-	18,5	2,5	17,5	14,7	17,6	12,0	22,1	19,3	17,1	14,6	16,9	11,2	13,3	11,1	10,0	-	21
22	C61 Bösartige Neubildung der Prostata	12,0	-	-	-	-	-	-	-	-	-	3,0	4,8	15,4	12,0	11,7	12,2	12,0	13,0	11,6	11,7	8,4	4,3	-	22
23	C67 Bösartige Neubildung der Harnblase	15,4	-	-	-	-	-	-	2,5	27,0	6,9	16,2	15,4	17,9	14,9	16,0	18,3	16,5	16,5	13,6	13,0	10,5	6,6	-	23
24	C81-C96 Bösartige Neubildung des lymphatischen, blutbildenden und verwandten Gewebes	19,7	22,5	36,9	72,8	29,4	36,8	42,6	39,9	29,0	34,0	33,5	29,6	26,1	22,7	21,3	19,3	17,6	16,8	14,8	13,5	13,0	6,6	-	24
25	D50-D89 Krankheiten des Blutes und der blutbildenden Organe sowie bestimmte Störungen mit Beteiligung des Immunsystems	14,7	70,3	50,9	52,0	92,0	24,4	59,4	11,3	24,3	8,6	12,4	17,3	13,5	13,1	16,9	14,5	15,5	14,7	12,6	10,6	9,7	10,5	-	25
26	E00-E90 Endokrine, Ernährungs- und Stoffwechselkrankheiten	14,6	30,5	13,0	18,6	13,5	32,5	16,9	25,1	17,7	19,0	17,8	17,5	14,5	19,3	16,1	21,3	16,9	16,1	13,1	11,6	10,4	8,0	-	26
27	E10-E14 Diabetes mellitus	19,0	-	-	-	2,0	1,0	4,0	2,0	17,4	25,1	13,3	24,6	16,2	20,6	21,2	27,1	20,8	19,2	17,7	15,8	13,4	12,1	-	27
28	F00-F99 Psychische und Verhaltensstörungen	21,2	-	7,0	13,0	-	359,0	41,3	25,2	37,7	19,0	28,3	28,3	29,8	49,7	25,2	21,9	19,6	17,5	17,2	16,8	17,3	14,5	-	28
29	F10 Psychische und Verhaltensstörungen durch Alkohol	18,0	-	-	-	-	-	-	18,5	6,4	6,9	14,3	10,4	13,0	51,9	17,3	12,0	12,1	11,3	8,4	7,3	17,5	-	-	29
30	F11-F16, F18-F19 Psychische und Verhaltensstörungen durch andere psychotrope Substanzen	15,0	-	7,0	-	-	-	3,0	9,5	2,8	6,8	5,7	32,0	289,0	-	14,8	42,0	8,5	6,3	10,7	1,0	12,7	-	-	30
31	G00-G99 Krankheiten des Nervensystems	15,1	57,3	57,1	36,8	69,3	9,4	9,8	10,1	15,0	10,8	14,1	15,4	14,0	17,9	14,4	15,1	14,1	14,7	12,6	12,8	12,2	11,8	-	31
32	G00-G03 Meningitis	13,5	9,8	46,8	3,0	2,0	3,3	-	6,0	22,4	3,5	16,0	5,0	12,6	8,3	17,3	16,4	16,7	14,3	9,0	8,8	6,2	6,5	-	32
33	H00-H59 Krankheiten des Auges und der Augenanhangsgebilde	11,7	-	-	4,0	-	-	-	-	-	16,5	4,0	-	10,7	14,3	14,0	9,4	13,4	11,7	11,2	9,6	14,6	-	-	33
34	H60-H95 Krankheiten des Ohres und des Warzenfortsatzes	9,6	-	-	-	-	-	-	8,0	-	5,0	-	2,0	-	6,0	3,0	7,0	13,3	12,8	5,7	13,6	8,1	-	-	34
35	I00-I99 Krankheiten des Kreislaufsystems	10,8	26,9	9,0	5,6	8,1	8,9	8,7	10,3	13,6	9,7	10,0	10,0	11,3	12,4	12,4	12,2	12,1	11,5	10,6	9,5	8,8	8,2	-	35
36	I20-I25 Ischämische Herzkrankheiten	9,6	12,0	-	-	-	6,0	1,0	3,5	3,2	9,5	9,1	10,9	12,0	12,0	11,0	10,7	11,2	10,4	8,5	7,8	6,8	6,0	-	36
37	I30-I33, I39-I52 Sonstige Herzkrankheiten	10,9	22,4	10,3	6,1	6,8	10,9	12,8	12,1	19,6	11,2	12,9	10,5	11,5	12,9	12,3	12,5	11,8	11,6	11,1	9,8	8,9	8,1	-	37
38	I60-I69 Zerebrovaskuläre Krankheiten	9,5	8,6	4,5	3,0	1,0	3,2	4,9	4,0	12,5	6,3	8,0	8,7	8,3	10,0	9,9	10,2	10,4	10,0	9,4	9,1	8,8	8,7	-	38
39	J00-J99 Krankheiten des Atmungssystems	11,3	21,1	11,9	8,9	15,2	8,0	8,8	13,2	16,9	14,1	15,5	14,5	14,6	13,7	13,1	13,5	13,0	12,1	10,7	9,5	8,6	7,7	-	39
40	J10-J11 Grippe	7,8	-	-	-	-	-	-	-	-	-	-	-	4,5	1,0	18,0	3,3	9,0	11,3	8,5	4,9	9,0	1,0	-	40
41	J12-J18 Pneumonie	10,5	26,9	11,5	3,7	13,2	7,8	7,7	18,8	19,0	13,2	12,7	12,9	12,1	12,1	11,8	11,9	12,2	11,3	10,2	9,3	8,8	7,9	-	41
42	J40-J47 Chronische Krankheiten der unteren Atemwege	13,2	-	-	27,0	7,5	-	-	6,4	6,8	33,1	14,1	19,5	16,7	13,8	15,0	14,5	14,2	13,7	12,0	10,4	8,7	6,6	-	42
43	J45-J46 Asthma	10,4	-	-	-	7,5	-	-	8,5	3,0	3,0	3,5	17,5	10,7	7,1	11,3	12,8	11,8	10,8	11,1	6,7	5,6	11,0	-	43
44	K00-K93 Krankheiten des Verdauungssystems	14,0	33,0	31,8	5,3	20,6	48,0	24,2	14,6	18,8	16,2	15,5	16,0	15,4	16,0	16,1	16,6	15,8	14,8	12,8	10,8	8,6	7,1	-	

3 Aus dem Krankenhaus entlassene vollstationäre Patientinnen und Patienten (einschl. Sterbefälle, ohne Stundenfälle) 2002
nach Diagnosen und Altersgruppen
3.1 Ins gesamt
An zahl

Lfd. Nr.	Diagnose/Behandlungsanlass Pos.-Nr. der ICD-10	Insgesamt	davon im Alter von ... bis unter ... Jahren																				Lfd. Nr.		
			unter 1 Jahr	1 - 5	5 - 10	10 - 15	15 - 20	20 - 25	25 - 30	30 - 35	35 - 40	40 - 45	45 - 50	50 - 55	55 - 60	60 - 65	65 - 70	70 - 75	75 - 80	80 - 85	85 - 90	90 - 95		95 und mehr	unbe- kannt
1	Insgesamt	16 632 586	297 558	376 199	292 444	348 854	504 146	627 835	686 715	887 888	921 870	886 226	902 831	999 210	1 033 784	1 539 039	1 502 140	1 493 243	1 399 589	1 018 351	587 502	273 798	53 205	159	1
2	A00-T98 Krankheiten, Verletzungen und Vergiftungen	16 392 917	284 026	370 825	287 261	340 691	498 725	620 974	677 926	872 530	901 225	868 757	889 249	984 518	1 017 725	1 516 269	1 481 722	1 475 516	1 385 684	1 010 333	584 186	272 348	52 808	119	2
3	A00-B99 Bestimmte infektiöse und parasitäre Krankheiten	383 700	30 108	52 239	21 165	17 961	16 773	15 656	13 330	15 556	16 394	14 435	13 690	13 867	14 194	20 682	20 846	22 321	23 867	19 509	13 064	6 681	1 360	2	3
4	A00-A09 Infektiöse Darmkrankheiten	172 058	22 920	39 646	13 973	11 513	8 566	7 552	5 855	6 044	5 268	4 136	3 477	3 473	3 453	4 960	4 992	5 587	6 729	6 134	4 658	2 549	573	-	4
5	A00 Cholera	19	-	2	-	-	1	1	1	2	1	-	1	-	-	-	2	1	1	2	4	-	-	-	5
6	A01 Typhus abdominalis und Paratyphus	173	3	17	14	8	8	16	11	17	19	13	6	8	4	3	5	3	7	2	4	3	2	-	6
7	A02 Sonstige Salmonelleninfektionen	13 729	562	2 541	1 511	991	753	599	478	566	490	489	422	467	424	582	572	662	660	492	281	153	34	-	7
8	A03 Shigellose (Bakterielle Ruhr)	166	2	17	22	12	10	17	9	14	10	9	7	4	5	7	6	7	2	3	2	1	-	-	8
9	A04 Sonstige bakterielle Darminfektionen	9 712	330	726	446	528	518	594	499	450	458	387	344	321	333	535	505	673	723	660	404	225	53	-	9
10	A05 Sonstige bakteriell bedingte Lebensmittelvergiftungen	1 528	17	58	73	125	118	147	102	120	97	85	71	70	71	107	57	74	59	38	20	18	1	-	10
11	A06 Amöbiasis	232	6	11	7	8	13	7	19	11	27	16	17	9	18	20	9	14	8	7	3	1	1	-	11
12	A07 Sonstige Darmkrankheiten durch Protozoen	345	7	40	34	32	13	18	21	19	22	16	18	16	16	20	14	16	11	7	2	3	-	-	12
13	A08 Virusbedingte und sonstige näher bezeichnete Darminfektionen	31 041	8 992	12 242	2 334	1 547	725	499	418	413	349	260	211	218	237	330	300	376	464	474	358	235	59	-	13
14	A09 Diarrhoe und Gastroenteritis, vermutlich infektiösen Ursprungs	115 113	13 001	23 992	9 532	8 262	6 407	5 654	4 297	4 432	3 795	2 861	2 380	2 360	2 345	3 356	3 522	3 761	4 794	4 449	3 580	1 910	423	-	14
15	A15-A19 Tuberkulose	10 148	27	250	165	165	303	490	633	708	771	755	758	708	613	811	731	746	686	477	249	93	9	-	15
16	A15 Tuberkulose der Atmungsorgane, bakteriologisch oder histologisch gesichert	3 856	5	37	28	23	114	218	276	282	354	344	321	294	217	292	240	251	254	169	96	38	3	-	16
17	A16 Tuberkulose der Atmungsorgane, weder bakteriologisch noch histologisch gesichert	4 377	22	132	118	115	142	184	223	264	279	304	303	306	296	371	343	309	299	211	116	35	5	-	17
18	A17 Tuberkulose des Nervensystems	179	-	6	1	2	4	5	19	18	9	4	18	10	13	27	14	7	14	7	-	1	-	-	18
19	A18 Tuberkulose sonstiger Organe	1 494	-	70	17	24	37	76	103	123	117	79	91	90	72	110	111	155	97	74	32	15	1	-	19
20	A19 Millärtuberkulose	242	-	5	1	1	6	7	12	21	12	24	25	8	15	11	23	24	22	16	5	4	-	-	20
21	A20-A28 Bestimmte bakterielle Zoonosen	1 021	4	61	56	59	38	41	35	47	55	60	63	62	59	82	73	61	67	50	33	15	-	-	21
22	A20 Pest	-	-	-	-	-	-	-	-	-	-	-	-	-	-	-	-	-	-	-	-	-	-	-	22
23	A21 Tularämie	14	-	-	-	1	-	-	1	2	-	1	-	1	4	-	-	1	2	-	1	-	-	-	23
24	A22 Anthrax (Milzbrand)	4	-	-	-	-	-	-	1	-	3	-	-	-	-	-	-	-	-	-	-	-	-	-	24
25	A23 Brucellose	78	-	5	6	7	6	11	8	8	2	5	3	3	4	2	1	6	1	-	-	-	-	-	25
26	A24 Rotz (Malleus) und Melioidose (Pseudorotz)	5	-	1	1	1	-	-	-	-	-	-	-	3	-	-	-	1	-	-	1	-	-	-	26
27	A25 Rattenbißkrankheiten	7	-	2	-	-	1	-	-	-	-	2	-	-	-	1	1	-	-	-	-	-	-	-	27
28	A26 Erysipeloid	542	3	22	17	23	8	12	10	12	18	25	35	41	33	52	50	44	51	42	30	14	-	-	28
29	A27 Leptospirose	73	-	1	1	-	5	7	2	8	15	1	11	2	6	8	5	1	-	-	-	-	-	-	29
30	A28 Sonstige bakterielle Zoonosen, anderenorts nicht klassifiziert	298	1	30	31	27	18	11	13	17	26	14	15	12	19	16	8	13	8	1	1	1	-	-	30
31	A30-A49 Sonstige bakterielle Krankheiten	91 856	2 294	2 013	1 197	1 136	1 233	1 167	1 251	2 034	3 048	3 423	3 938	4 847	5 403	8 731	9 657	10 806	11 354	9 110	5 775	2 888	550	1	31
32	A30 Lepra (Ausatz)	14	-	-	-	1	-	-	2	2	1	-	-	1	2	2	-	1	1	-	-	-	-	-	32
33	A31 Infektion durch sonstige Mykobakterien	491	4	53	9	4	5	3	11	15	28	31	35	33	54	56	54	47	24	12	10	2	1	-	33
34	A32 Listeriose	174	6	1	1	2	2	1	6	1	6	4	8	7	15	25	36	13	26	11	2	1	-	-	34
35	A33 Tetanus neonatorum	1	-	-	-	-	-	-	-	-	-	-	-	-	-	-	-	1	-	-	-	-	-	-	35
36	A34 Tetanus während der Schwangerschaft, der Geburt und des Wochenbettes	-	-	-	-	-	-	-	-	-	-	-	-	-	-	-	-	-	-	-	-	-	-	-	36
37	A35 Sonstiger Tetanus	29	-	-	-	-	-	1	1	1	-	-	4	-	-	1	5	5	3	4	4	-	-	-	37
38	A36 Diphtherie	10	-	2	-	-	-	-	-	-	1	2	-	1	1	2	-	1	-	-	-	-	-	-	38
39	A37 Keuchhusten	837	525	67	35	95	20	5	4	9	9	12	3	11	3	16	10	2	3	2	3	-	3	-	39
40	A38 Scharlach	610	9	300	177	59	34	5	4	8	7	2	3	-	-	2	-	-	-	-	-	-	-	-	40
41	A39 Meningokokkeninfektion	924	129	205	67	78	182	59	13	23	16	16	16	17	12	14	22	26	14	9	4	1	1	-	41
42	A40 Streptokokkensepsis	2 119	180	117	37	17	19	30	28	50	72	64	64	100	123	203	216	238	235	161	110	49	6	-	42
43	A41 Sonstige Sepsis	38 141	1 132	587	269	248	316	312	294	433	653	828	1 071	1 424	1 833	3 337	4 119	5 302	5 861	4 956	3 262	1 609	295	-	43
44	A42 Aktinomykose	206	-	2	4	4	8	13	2	11	16	32	27	14	14	16	15	7	15	2	2	2	-	-	44
45	A43 Nocardiose	31	-	1	1	1	-	-	-	-	1	4	2	1	3	3	3	6	2	-	-	-	-	-	45
46	A44 Bartonellose	14	-	1	3	2	-	-	-	-	2	1	-	1	-	1	-	2	1	-	-	-	-	-	46
47	A46 Erysipel (Wundrose)	41 938	24	181	246	201	374	597	748	1 309	1 972	2 201	2 461	2 976	3 088	4 588	4 705	4 643	4 632	3 546	2 123	1 105	217	1	47
48	A48 Sonstige bakterielle Krankheiten, anderenorts nicht klassifiziert	1 853	4	20	50	152	86	51	58	67	97	111	109	121	121	143	149	150	156	111	62	33	2	-	48
49	A49 Bakterielle Infektion nicht näher bezeichneter Lokalisation	4 464	281	476	298	272	187	90	80	104	164	117	135	139											

3 Aus dem Krankenhaus entlassene vollstationäre Patientinnen und Patienten (einschl. Sterbefälle, ohne Stundenfälle) 2002
nach Diagnosen und Altersgruppen
3.1 Ins gesamt
An zahl

Lfd. Nr.	Diagnose/Behandlungsanlass Pos.-Nr. der ICD-10	Insgesamt	davon im Alter von ... bis unter ... Jahren																				95 und mehr	unbe- kannt	Lfd. Nr.
			unter 1 Jahr	1 - 5	5 - 10	10 - 15	15 - 20	20 - 25	25 - 30	30 - 35	35 - 40	40 - 45	45 - 50	50 - 55	55 - 60	60 - 65	65 - 70	70 - 75	75 - 80	80 - 85	85 - 90	90 - 95			
80	A80 Akute Poliomyelitis (Spinale Kinderlähmung)	36	4	2	2	1	1	1	3	-	3	-	2	4	4	-	1	4	2	1	1	-	-	-	80
81	A81 Atypische Virus-Infektionen des Zentralnervensystems	405	3	7	19	12	8	4	13	12	20	17	20	19	27	55	52	43	37	17	14	5	1	-	81
82	A82 Tollwut (Rabies)	4	-	-	1	-	-	1	-	-	-	-	2	-	-	-	-	-	-	-	-	-	-	-	82
83	A83 Virusenzephalitis, durch Moskitos (Stechmücken) übertragen	6	-	-	1	-	1	1	-	1	1	-	-	-	-	-	-	1	-	-	-	-	-	-	83
84	A84 Virusenzephalitis, durch Zecken übertragen	270	-	5	7	9	7	11	10	12	33	24	29	22	29	28	19	20	4	1	-	-	-	-	84
85	A85 Sonstige Virusenzephalitis, anderenorts nicht klassifiziert	102	8	17	7	9	6	4	5	4	8	5	4	3	2	3	7	3	3	4	-	-	-	-	85
86	A86 Virusenzephalitis, nicht näher bezeichnet	567	8	36	21	21	35	34	35	54	33	29	44	22	30	52	35	30	20	19	5	3	1	-	86
87	A87 Virusmeningitis	2 354	46	199	438	239	184	135	188	273	219	128	55	51	48	43	40	25	26	9	5	3	-	-	87
88	A88 Sonstige Virusinfektionen des Zentralnervensystems, anderenorts nicht klassifiziert	61	3	4	5	2	-	3	5	1	3	2	4	5	2	6	3	3	3	2	2	3	-	-	88
89	A89 Virusinfektion des Zentralnervensystems, nicht näher bezeichnet	30	1	1	1	4	2	2	-	2	4	4	3	1	2	1	1	1	-	-	-	-	-	-	89
90	A90-A99 Durch Arthropoden übertragene Viruserkrankheiten und virale hämorrhagische Fieber	531	8	11	12	15	26	35	60	50	59	47	31	34	36	34	28	16	14	9	3	3	-	-	90
91	A90 Dengue-Fieber (Klassische Dengue)	130	-	1	2	1	7	8	27	19	22	15	6	9	6	1	3	-	3	-	-	-	-	-	91
92	A91 Hämorrhagisches Dengue-Fieber	15	-	-	-	-	-	2	4	-	1	3	-	1	-	-	1	3	-	-	-	-	-	-	92
93	A92 Sonstige durch Moskitos (Stechmücken) übertragene Viruserkrankheiten	3	-	-	-	-	1	-	-	-	1	-	-	-	-	-	-	-	-	1	-	-	-	-	93
94	A93 Sonstige durch Arthropoden übertragene Viruserkrankheiten, anderenorts nicht klassifiziert	11	5	4	-	-	-	-	1	-	1	-	-	-	-	-	-	-	-	-	-	-	-	-	94
95	A94 Durch Arthropoden übertragene Viruserkrankheit, nicht näher bezeichnet	5	-	-	-	-	-	-	1	1	-	-	-	-	1	2	-	-	-	-	-	-	-	-	95
96	A95 Gelbfieber	1	-	-	-	-	-	-	-	-	-	-	1	-	-	-	-	-	-	-	-	-	-	-	96
97	A96 Hämorrhagisches Fieber durch Arenaviren	4	1	-	-	-	-	-	-	-	-	-	1	1	-	-	-	-	-	-	-	1	-	-	97
98	A98 Sonstige hämorrhagische Viruserkrankheiten, anderenorts nicht klassifiziert	116	-	-	-	3	5	12	16	12	19	12	10	11	7	4	3	-	1	-	-	1	-	-	98
99	A99 Nicht näher bezeichnete hämorrhagische Viruserkrankheit	246	2	6	10	11	13	13	11	18	15	14	15	14	13	22	27	21	13	10	8	3	1	-	99
100	B00-B09 Virusinfektionen, die durch Haut- und Schleimhautläsionen gekennzeichnet sind	24 976	1 508	4 196	1 076	919	836	730	640	798	755	586	627	816	969	1 603	1 734	1 912	2 115	1 616	999	453	88	-	100
101	B00 Infektionen durch Herpesviren (Herpes simplex)	5 789	362	2 315	335	289	297	210	177	172	193	126	146	133	131	183	187	206	159	89	46	21	12	-	101
102	B01 Varizellen (Windpocken)	1 757	227	648	212	44	34	63	90	135	101	41	23	19	23	22	22	16	20	11	4	2	-	-	102
103	B02 Zoster (Herpes zoster)	12 472	13	85	89	129	144	160	170	275	274	272	338	561	722	1 312	1 462	1 648	1 891	1 494	937	420	76	-	103
104	B03 Pocken	-	-	-	-	-	-	-	-	-	-	-	-	-	-	-	-	-	-	-	-	-	-	-	104
105	B04 Affenpocken	-	-	-	-	-	-	-	-	-	-	-	-	-	-	-	-	-	-	-	-	-	-	-	105
106	B05 Masern	477	41	109	67	69	70	53	21	19	14	3	2	1	1	1	1	2	2	1	-	-	-	-	106
107	B06 Röteln (Rubeola) (Rubella)	22	1	6	-	1	7	2	-	2	2	-	-	-	1	-	-	-	-	-	-	-	-	-	107
108	B07 Viruswarzen	1 951	-	36	166	308	234	198	139	160	134	121	93	77	71	69	45	34	31	18	8	9	-	-	108
109	B08 Sonstige Virusinfektionen, die durch Haut- und Schleimhautläsionen gekennzeichnet sind, anderenorts nicht klassifiziert	2 153	799	923	181	66	31	29	23	17	25	8	3	7	11	9	8	2	7	1	2	1	-	-	109
110	B09 Nicht näher bezeichnete Virusinfektion, die durch Haut- und Schleimhautläsionen gekennzeichnet ist	355	65	74	26	13	19	15	20	18	12	15	22	18	9	7	9	4	5	2	2	-	-	-	110
111	B15-B19 Virushepatitis	14 388	54	77	202	206	480	946	1 135	1 429	1 704	1 710	1 715	1 152	902	1 008	702	459	298	155	40	11	2	1	111
112	B15 Akute Virushepatitis A	857	1	50	139	97	65	57	47	55	76	59	33	37	38	37	24	23	5	10	3	1	-	-	112
113	B16 Akute Virushepatitis B	1 706	37	1	8	38	96	206	192	213	194	161	125	109	78	75	63	42	27	27	10	3	1	-	113
114	B17 Sonstige akute Virushepatitis	2 751	8	8	9	14	102	197	240	270	300	315	358	200	160	223	136	99	76	28	7	-	1	-	114
115	B18 Chronische Virushepatitis	8 737	1	11	34	41	188	465	634	865	1 112	1 156	1 174	778	611	647	458	278	176	80	20	7	-	1	115
116	B19 Nicht näher bezeichnete Virushepatitis	337	7	7	12	16	29	21	22	26	22	19	25	28	15	26	21	17	14	10	-	-	-	-	116
117	B20-B24 HIV-Krankheit (Humane Immundefizienz-Viruskrankheit)	4 005	13	10	34	14	22	133	276	586	929	711	494	227	245	175	81	32	18	3	2	-	-	-	117
118	B20 Infektöse und parasitäre Krankheiten infolge HIV-Krankheit (Humane Immundefizienz-Viruskrankheit)	1 017	2	2	2	-	4	38	91	150	248	182	127	55	43	35	25	9	3	-	1	-	-	-	118
119	B21 Bösartige Neubildungen infolge HIV-Krankheit (Humane Immundefizienz-Viruskrankheit)	347	-	-	-	-	-	9	14	68	103	53	36	17	28	12	2	3	1	-	1	-	-	-	119
120	B22 Sonstige näher bezeichnete Krankheiten infolge HIV-Krankheit (Humane Immundefizienz-Viruskrankheit)	311	-	-	8	-	1	10	16	33	58	62	48	25	24	13	9	3	1	-	-	-	-	-	120
121	B23 Sonstige Krankheitszustände infolge HIV-Krankheit (Humane Immundefizienz-Viruskrankheit)	816	3	1	2	2	6	23	48	124	200	147	98	44	48	46	13	7	3	1	-	-	-	-	121
122	B24 Nicht näher bezeichnete HIV-Krankheit (Humane Immundefizienz-Viruskrankheit)	1 514	8	7	22	12	11	53	107	211	320	267	185	86	102	69	32	10	10	2	-	-	-	-	122
123	B25-B34 Sonstige Viruserkrankheiten	18 603	1 387	2 931	1 756	1 774	2 907	1 582	948	993	895	571	465	415	324	406	316	297	276	176	124	41	19	-	123
124	B25 Zytemegalie	1 142	87	57	19	21	37	60	54	85	120	72	102	101	84	106	73	33	21	7	3	-	-	-	124
125	B26 Mumps	186	3	15	24	34	33	7	9	9	14	12	6	3	3	5	2	1	2	2	1	-	1	-	125
126	B27 Infektöse Mononukleose	7 008	37	877	635	913	2 226	1 008	443	347	237	103	51	38	23	29	18	5	8	5	-	1	4	-	126
127	B30 Viruskonjunktivitis	41	3	7	2	3	3	1	-	1	2	2	1	3	2	4	3	2	4	-	-	-	-	-	127
128	B33 Sonstige Viruserkrankheiten, anderenorts nicht klassifiziert	383	6	14	23	50	32	16	25	33	34	20	27	32	14	15	21	9	4	3	4	-	1	-	128
129	B34 Viruserkrankheit nicht näher bezeichneter Lokalisation	9 843	1 251	1 961	1 053	753	576	490	417	518	489	362	277	241	196	248	199	247	237	159	116	40	13	-	129
130	B35-B49 Mykosen	4 856	299	131	89	89	72	113	109	155	174	212	214												

3 Aus dem Krankenhaus entlassene vollstationäre Patientinnen und Patienten (einschl. Sterbefälle, ohne Stundenfälle) 2002
nach Diagnosen und Altersgruppen
3.1 Ins gesamt
An zahl

Lfd. Nr.	Diagnose/Behandlungsanlass Pos.-Nr. der ICD-10	Insgesamt	davon im Alter von ... bis unter ... Jahren																				95 und mehr	unbe- kannt	Lfd. Nr.	
			unter 1 Jahr	1 - 5	5 - 10	10 - 15	15 - 20	20 - 25	25 - 30	30 - 35	35 - 40	40 - 45	45 - 50	50 - 55	55 - 60	60 - 65	65 - 70	70 - 75	75 - 80	80 - 85	85 - 90	90 - 95				
164	B69 Zystizerkose	44	-	2	2	4	4	-	2	5	6	2	5	4	2	2	3	-	1	-	-	-	-	164		
165	B70 Diphyllobothriose und Sparganose	5	-	-	-	-	-	-	-	-	1	2	-	-	-	-	1	-	-	1	-	-	-	165		
166	B71 Befall durch sonstige Zestoden	24	1	-	2	2	4	2	2	2	1	1	-	1	3	-	-	1	2	-	-	-	-	166		
167	B72 Drakunkulose	2	-	-	-	1	1	-	-	-	-	-	-	-	-	-	-	-	-	-	-	-	-	167		
168	B73 Onchozerkose	3	-	-	1	1	-	1	-	-	-	-	-	-	-	-	-	-	-	-	-	-	-	168		
169	B74 Filariose	38	-	-	-	-	2	5	4	3	4	5	5	1	-	5	-	3	1	-	-	-	-	169		
170	B75 Trichinellose	6	-	-	-	-	-	-	-	-	1	1	3	-	-	-	-	-	-	-	-	-	-	170		
171	B76 Hakenwurm-Krankheit	10	-	-	2	-	-	2	-	-	2	-	1	-	-	-	1	2	-	-	-	-	-	171		
172	B77 Askariose	475	-	27	67	124	58	26	29	13	22	13	15	14	8	10	9	13	14	8	3	2	-	172		
173	B78 Strongyloidiasis	33	-	1	-	1	1	4	5	5	7	6	1	-	-	1	-	-	1	-	-	-	-	173		
174	B79 Trichuriasis	11	-	2	2	1	1	-	3	-	-	-	-	-	-	-	1	1	-	-	-	-	-	174		
175	B80 Enterobiasis	271	-	26	58	110	17	11	2	4	5	7	8	4	6	5	5	1	2	-	-	-	-	175		
176	B81 Sonstige intestinale Helminthosen, anderenorts nicht klassifiziert	20	-	1	1	2	2	2	1	-	1	1	-	1	-	2	-	3	2	-	1	-	-	176		
177	B82 Nicht näher bezeichneter intestinaler Parasitismus	117	-	6	16	30	12	12	5	4	-	6	5	7	3	3	-	3	3	1	1	-	-	177		
178	B83 Sonstige Helminthosen	126	-	8	13	26	11	9	5	8	7	5	7	1	2	5	4	6	6	2	1	-	-	178		
179	B85-B89 Pedikulose (Läusebefall), Akarinoe (Milbenbefall) und sonstiger Parasitenbefall der Haut	2.433	270	359	159	123	132	155	95	87	94	88	98	74	63	80	96	93	105	104	84	63	11	-	179	
180	B85 Pedikulose (Läusebefall) und Phthiriasis (Filzläusebefall)	103	-	14	14	14	-	3	2	3	6	7	6	5	5	9	5	6	2	1	-	1	-	180		
181	B86 Skabies	2.174	261	334	139	102	124	145	84	74	80	74	81	57	53	63	78	80	95	100	78	62	10	-	181	
182	B87 Myiasis	21	1	3	1	-	1	1	-	2	1	-	2	1	2	1	2	2	-	-	2	-	1	-	182	
183	B88 Sonstiger Parasitenbefall der Haut	92	8	7	3	6	4	5	7	3	4	2	7	6	3	6	7	3	7	2	2	-	-	-	183	
184	B89 Nicht näher bezeichnete parasitäre Krankheit	43	-	1	2	1	3	1	2	5	4	4	4	4	1	1	4	2	1	1	2	-	-	-	184	
185	B90-B94 Folgezustände von infektiösen und parasitären Krankheiten	557	3	3	3	18	7	10	11	8	16	39	36	43	44	77	63	69	65	21	8	12	1	-	185	
186	B90 Folgezustände der Tuberkulose	261	-	-	1	1	2	5	7	1	9	22	11	17	11	38	34	41	45	11	4	-	1	-	186	
187	B91 Folgezustände der Poliomyelitis	224	-	-	2	3	3	1	2	2	4	14	22	23	29	32	27	23	16	6	3	12	-	-	187	
188	B92 Folgezustände der Lepra	2	-	-	-	-	-	-	-	-	-	-	-	-	-	-	1	-	-	-	1	-	-	-	188	
189	B94 Folgezustände sonstiger und nicht näher bezeichneter infektiöser und parasitärer Krankheiten	70	3	3	-	14	2	4	2	5	3	3	3	3	4	6	2	5	4	3	1	-	-	-	189	
190	B95-B97 Bakterien, Viren und sonstige Infektionserreger als Ursache von Krankheiten, die in anderen Kapiteln klassifiziert sind	480	62	43	39	40	16	15	8	15	14	12	8	14	21	27	38	32	23	35	12	5	1	-	190	
191	B95 Streptokokken und Staphylokokken als Ursache von Krankheiten, die in anderen Kapiteln klassifiziert sind	168	2	2	4	9	7	10	4	5	7	6	5	10	12	18	18	13	12	16	4	3	1	-	191	
192	B96 Sonstige Bakterien als Ursache von Krankheiten, die in anderen Kapiteln klassifiziert sind	214	19	13	25	25	7	4	3	5	5	6	3	2	9	9	20	19	11	19	8	2	-	-	192	
193	B97 Viren als Ursache von Krankheiten, die in anderen Kapiteln klassifiziert sind	98	41	28	10	6	2	1	1	5	2	-	-	2	-	-	-	-	-	-	-	-	-	-	193	
194	B99 Sonstige und nicht näher bezeichnete Infektionskrankheiten	13.247	1.045	1.816	722	415	402	411	361	405	460	367	345	400	439	726	763	921	1.048	997	742	385	77	-	194	
195	C00-D48 Neubildungen	1.872.416	3.899	11.076	8.765	10.882	14.533	15.535	18.926	36.815	64.295	96.717	124.353	146.836	171.298	279.001	267.812	242.618	187.038	107.109	45.333	16.975	2.596	4	195	
196	C00-C97 Bösartige Neubildungen	1.468.445	842	8.676	6.710	7.033	7.980	7.683	8.949	18.027	31.405	50.107	75.498	108.093	141.472	239.127	233.501	212.832	162.809	92.304	38.777	14.471	2.148	1	196	
197	C00-C14 Bösartige Neubildungen der Lippe, der Mundhöhle und des Pharynx	42.627	3	22	11	29	139	99	109	257	682	2.313	4.474	6.653	7.018	8.335	5.372	3.480	2.001	972	398	216	44	-	197	
198	C00 Bösartige Neubildung der Lippe	1.055	-	1	-	-	-	-	-	1	4	7	20	33	49	78	131	174	191	180	96	52	29	8	-	198
199	C01 Bösartige Neubildung des Zungengrundes	2.454	-	-	-	-	-	-	3	4	8	23	120	245	366	438	526	330	203	107	56	16	6	3	-	199
200	C02 Bösartige Neubildung sonstiger und nicht näher bezeichneter Teile der Zunge	4.125	-	1	1	2	3	21	22	50	76	214	431	549	675	806	533	327	215	119	55	18	7	-	200	
201	C03 Bösartige Neubildung des Zahnfleisches	904	-	2	-	-	-	-	-	10	20	27	73	109	126	156	116	110	76	44	16	17	2	-	201	
202	C04 Bösartige Neubildung des Mundbodens	6.626	-	3	-	1	1	4	1	17	119	412	818	1.203	1.153	1.281	759	473	217	112	34	16	2	-	202	
203	C05 Bösartige Neubildung des Gaumens	1.343	2	2	1	3	11	4	13	16	28	66	149	194	213	277	189	72	50	35	12	5	1	-	203	
204	C06 Bösartige Neubildung sonstiger und nicht näher bezeichneter Teile des Mundes	1.645	-	-	-	1	1	1	3	21	32	83	155	210	205	307	210	181	103	64	42	21	5	-	204	
205	C07 Bösartige Neubildung der Parotis	1.485	-	3	1	3	3	19	14	27	45	49	63	106	145	192	194	180	223	102	60	51	5	-	205	
206	C08 Bösartige Neubildung sonstiger und nicht näher bezeichneter großer Speicheldrüsen	506	1	1	1	2	5	3	11	8	15	32	30	51	63	67	66	60	37	31	10	9	3	-	206	
207	C09 Bösartige Neubildung der Tonsille	4.124	-	-	1	-	-	4	2	7	58	265	491	693	668	811	480	317	205	81	29	11	1	-	207	
208	C10 Bösartige Neubildung des Oropharynx	7.003	-	-	-	-	4	1	9	14	85	374	804	1.235	1.322	1.426	831	528	232	94	28	12	4	-	208	
209	C11 Bösartige Neubildung des Nasopharynx	1.915	-	9	5	17	108	37	26	54	75	156	169	252	242	265	213	160	77	37	5	8	-	-	209	
210	C12 Bösartige Neubildung des Recessus piriformis	487	-	-	-	-	-	-	-	7	25	53	63	84	122	69	33	22	6	3	-	-	-	-	210	
211	C13 Bösartige Neubildung des Hypopharynx	8.130	-	-	-	-	1	2	3	13	72	418	883	1.415	1.460	1.835	1.119	562	230	80	27	10	-	-	211	
212	C14 Bösartige Neubildung sonstiger und ungenau bezeichneter Lokalisationen der Lippe, der Mundhöhle und des Pharynx	8.225	-	-	-	-	2	-	-	8	20	52	77	158	146	133	89	83	27	15	9	3	3	-	212	
213	C15-C26 Bösartige Neubildungen der Verdauungsorgane	349.001	14	91	29	74	89	227	492	1.454	3.327	6.887	13.088	21.777	31.324	59.141	61.633	58.145	47.119	26.904	11.720	4.737	729	-	213	
214	C15 Bösartige Neubildung des Ösophagus	23.375	2	-	-	4	3	6																		

3 Aus dem Krankenhaus entlassene vollstationäre Patientinnen und Patienten (einschl. Sterbefälle, ohne Stundenfälle) 2002
nach Diagnosen und Altersgruppen

3.1 Ins gesamt
An zahl

Lfd. Nr.	Diagnose/Behandlungsanlass Pos.-Nr. der ICD-10	Insgesamt	davon im Alter von ... bis unter ... Jahren																				95 und mehr	unbe- kannt	Lfd. Nr.	
			unter 1 Jahr	1 - 5	5 - 10	10 - 15	15 - 20	20 - 25	25 - 30	30 - 35	35 - 40	40 - 45	45 - 50	50 - 55	55 - 60	60 - 65	65 - 70	70 - 75	75 - 80	80 - 85	85 - 90	90 - 95				
246	C49 Bösartige Neubildung sonstigen Bindegewebes und anderer Weichteilgewebe	12 452	111	481	428	450	542	269	261	440	610	683	796	995	994	1 538	1 380	946	764	471	200	71	22	-	246	
247	C50 Bösartige Neubildung der Brustdrüse (Mamma)	163 079	1	3	5	16	47	105	461	2 132	5 804	10 476	15 523	18 819	20 089	28 024	21 871	15 548	12 916	7 088	2 939	1 065	147	-	247	
248	C51-C58 Bösartige Neubildungen der weiblichen Genitalorgane	82 708	6	59	16	50	174	282	486	1 649	3 015	4 476	5 545	7 076	7 661	13 015	12 184	10 134	8 535	5 316	2 147	797	85	-	248	
249	C51 Bösartige Neubildung der Vulva	4 008	-	2	-	9	2	6	10	63	89	123	157	170	193	417	472	618	646	584	277	151	19	-	249	
250	C52 Bösartige Neubildung der Vagina	1 228	1	18	2	-	-	-	2	9	18	34	88	87	108	122	141	182	168	145	62	33	7	-	250	
251	C53 Bösartige Neubildung der Cervix uteri	18 191	-	-	-	-	4	67	262	1 081	1 937	2 365	2 213	2 222	1 506	1 882	1 362	1 113	1 016	682	312	119	8	-	251	
252	C54 Bösartige Neubildung des Corpus uteri	18 460	-	-	-	4	11	3	19	58	126	299	577	1 177	1 709	3 307	3 192	2 829	2 590	1 586	676	261	23	-	252	
253	C55 Bösartige Neubildung des Uterus, Teil nicht näher bezeichnet	1 734	-	-	-	-	-	4	4	9	10	18	69	86	165	136	228	236	240	232	153	91	47	6	253	
254	C56 Bösartige Neubildung des Ovars	37 172	5	35	10	25	118	134	146	391	788	1 517	2 309	3 150	3 852	6 754	6 445	4 867	3 675	2 068	689	174	20	-	254	
255	C57 Bösartige Neubildung sonstiger und nicht näher bezeichneter weiblicher Genitalorgane	1 756	-	4	-	1	41	1	7	14	26	65	97	97	157	305	336	245	208	98	40	12	2	-	255	
256	C58 Bösartige Neubildung der Plazenta	159	-	-	-	4	1	57	31	23	13	4	18	8	-	-	-	-	-	-	-	-	-	-	256	
257	C60-C63 Bösartige Neubildungen der männlichen Genitalorgane	95 875	12	28	39	61	515	1 580	1 720	2 587	2 852	2 195	1 670	2 754	6 531	16 692	19 192	17 381	10 631	5 784	2 685	840	126	-	257	
258	C60 Bösartige Neubildung des Penis	1 468	-	1	1	1	-	8	1	32	42	52	80	112	176	255	209	237	109	85	50	15	2	-	258	
259	C61 Bösartige Neubildung der Prostata	80 639	-	-	11	18	8	10	10	30	13	117	551	2 168	6 050	16 150	18 819	17 022	10 447	5 658	2 617	819	121	-	259	
260	C62 Bösartige Neubildung des Hodens	13 546	11	20	27	42	506	1 558	1 708	2 515	2 790	2 015	1 024	457	287	249	137	97	57	27	13	3	3	-	260	
261	C63 Bösartige Neubildung sonstiger und nicht näher bezeichneter männlicher Genitalorgane	222	1	7	-	-	1	4	1	10	7	11	15	17	18	38	27	25	18	14	5	3	-	-	261	
262	C64-C68 Bösartige Neubildungen der Harnorgane	123 151	86	897	307	132	53	115	146	312	969	1 922	3 635	5 772	8 744	17 468	20 465	22 882	19 539	12 175	5 371	1 885	275	1	262	
263	C64 Bösartige Neubildung der Niere, ausgenommen Nierenbecken	26 467	85	828	291	109	28	44	44	103	353	652	1 282	1 802	2 420	4 499	4 763	4 021	2 901	1 511	548	152	30	1	263	
264	C65 Bösartige Neubildung des Nierenbeckens	3 951	1	-	-	-	1	-	4	11	10	39	55	128	199	323	650	675	817	571	325	102	30	10	-	264
265	C66 Bösartige Neubildung des Ureters	2 042	-	-	-	-	1	-	1	1	3	5	30	48	75	141	261	342	406	407	201	78	37	5	-	265
266	C67 Bösartige Neubildung der Harnblase	88 384	-	69	16	20	24	65	89	193	562	1 141	2 094	3 600	5 684	11 680	14 297	17 207	15 291	9 914	4 568	1 643	227	-	266	
267	C68 Bösartige Neubildung sonstiger und nicht näher bezeichneter Harnorgane	2 307	-	-	-	1	1	1	1	3	10	44	83	96	176	378	388	431	369	224	75	23	3	-	267	
268	C69-C72 Bösartige Neubildungen des Auges, des Gehirns und sonstiger Teile des Zentralnervensystems	30 564	202	1 400	1 484	1 110	732	543	644	1 211	1 844	2 125	2 193	2 465	2 481	3 960	3 433	2 454	1 597	754	249	71	12	-	268	
269	C69 Bösartige Neubildung des Auges und der Augenanhangsgebilde	2 884	88	151	40	18	18	40	35	55	96	109	163	216	248	445	362	351	238	135	51	22	3	-	269	
270	C70 Bösartige Neubildung der Meningen	489	-	1	4	1	5	7	3	13	17	36	42	51	62	69	64	53	25	30	4	2	-	-	270	
271	C71 Bösartige Neubildung des Gehirns	26 618	110	1 139	1 387	1 057	672	475	583	1 089	1 673	1 907	1 906	2 134	2 104	3 364	2 922	1 991	1 291	574	188	45	7	-	271	
272	C72 Bösartige Neubildung des Rückenmarkes, der Hirnnerven und anderer Teile des Zentralnervensystems	973	4	109	53	34	37	21	23	54	58	73	82	64	67	82	85	59	43	15	6	2	2	-	272	
273	C73-C75 Bösartige Neubildungen der Schilddrüse und sonstiger endokriner Drüsen	21 402	114	763	331	216	295	466	663	1 164	1 625	1 630	1 782	1 938	1 969	2 474	2 087	1 729	1 225	700	167	56	8	-	273	
274	C73 Bösartige Neubildung der Schilddrüse	18 433	-	3	22	99	254	396	617	1 049	1 484	1 543	1 687	1 801	1 814	2 234	1 886	1 567	1 128	636	156	49	8	-	274	
275	C74 Bösartige Neubildung der Nebenniere	2 234	114	754	285	99	27	46	34	74	106	40	53	75	85	150	117	91	41	32	8	3	-	-	275	
276	C75 Bösartige Neubildung sonstiger endokriner Drüsen und verwandter Strukturen	735	-	6	24	18	14	24	12	41	35	47	42	62	70	90	84	71	56	32	3	4	-	-	276	
277	C76-C80 Bösartige Neubildungen ungenau bezeichnet, sekundärer und nicht näher bezeichneter Lokalisationen	136 418	11	101	53	98	219	414	593	1 446	2 837	4 653	7 402	11 017	15 085	23 800	22 771	19 534	14 411	7 707	3 048	1 063	155	-	277	
278	C76 Bösartige Neubildung sonstiger und ungenau bezeichneter Lokalisationen	2 524	8	22	8	13	14	19	16	39	43	100	128	174	226	304	382	337	277	221	127	57	9	-	278	
279	C77 Sekundäre und nicht näher bezeichnete bösartige Neubildung der Lymphknoten	15 524	-	6	3	17	32	111	143	317	524	795	1 133	1 523	1 756	2 740	2 301	1 820	1 326	641	224	98	14	-	279	
280	C78 Sekundäre bösartige Neubildung der Atmungs- und Verdauungsorgane	62 823	1	13	19	32	113	156	241	559	1 152	1 915	2 859	4 729	6 850	11 375	11 252	9 498	6 757	3 435	1 332	464	71	-	280	
281	C79 Sekundäre bösartige Neubildung an sonstigen Lokalisationen	38 950	1	15	18	21	39	51	97	339	778	1 335	2 349	3 212	4 395	6 708	6 416	5 704	4 262	2 219	774	202	15	-	281	
282	C80 Bösartige Neubildung ohne Angabe der Lokalisation	16 597	1	45	5	15	21	77	96	192	340	508	933	1 379	1 858	2 673	2 420	2 175	1 789	1 191	591	242	46	-	282	
283	C81-C96 Bösartige Neubildungen des lymphatischen, blutbildenden und verwandten Gewebes	149 480	207	4 352	3 549	3 335	3 564	2 494	2 262	3 461	4 365	5 544	6 437	8 622	11 497	19 620	19 434	19 978	16 360	9 696	3 484	1 105	114	-	283	
284	C81 Hodgkin-Krankheit (Lymphogranulomatose)	11 371	-	25	165	604	1 107	959	877	1 116	1 019	896	673	515	583	748	670	643	454	255	45	13	4	-	284	
285	C82 Follikuläres (noduläres) Non-Hodgkin-Lymphom	6 826	-	-	6	8	10	14	43	85	177	302	415	715	783	1 281	928	850	743	329	106	29	2	-	285	
286	C83 Diffuses Non-Hodgkin-Lymphom	20 247	13	93	192	210	273	252	257	493	644	756	941	1 361	1 858	3 021	2 752	2 988	2 427	1 288	322	88	18	-	286	
287	C84 Periphere und kutane T-Zell-Lymphome	4 295	-	44	48	37	66	43	49	99	184	243	262	301	399	667	588	512	385	253	88	21	6	-	287	
288	C85 Sonstige und nicht näher bezeichnete Typen des Non-Hodgkin-Lymphoms	32 585	3	130	189	216	270	337	367	613	844	1 234	1 443	2 088	2 718	4 752	4 532	4 890	4 155	2 541	927	320</				

3 Aus dem Krankenhaus entlassene vollstationäre Patientinnen und Patienten (einschl. Sterbefälle, ohne Stundenfälle) 2002
nach Diagnosen und Altersgruppen

3.1 Ins gesamt
An zahl

Lfd. Nr.	Diagnose/Behandlungsanlass Pos.-Nr. der ICD-10	Insgesamt	davon im Alter von ... bis unter ... Jahren																						Lfd. Nr.
			unter 1 Jahr	1 - 5	5 - 10	10 - 15	15 - 20	20 - 25	25 - 30	30 - 35	35 - 40	40 - 45	45 - 50	50 - 55	55 - 60	60 - 65	65 - 70	70 - 75	75 - 80	80 - 85	85 - 90	90 - 95	95 und mehr	unbe- kannt	
328	D29 Gutartige Neubildung der männlichen Genitalorgane	815	5	5	3	11	24	34	26	37	41	54	47	32	48	95	129	92	76	34	17	3	2	-	328
329	D30 Gutartige Neubildung der Hamorgane	1.268	4	1	2	5	7	17	19	30	50	50	71	91	100	189	171	196	145	73	37	10	-	-	329
330	D31 Gutartige Neubildung des Auges und der Augenanhangsgebilde	533	29	43	24	37	35	17	19	21	26	27	24	25	30	57	37	39	16	17	6	4	-	-	330
331	D32 Gutartige Neubildung der Meningen	7.924	1	3	6	5	34	48	74	137	310	436	572	759	864	1.179	1.140	961	767	446	147	30	5	-	331
332	D33 Gutartige Neubildung des Gehirns und anderer Teile des Zentralnervensystems	3.817	14	91	54	102	97	106	139	216	328	340	305	391	363	426	357	236	173	57	16	6	-	-	332
333	D34 Gutartige Neubildung der Schilddrüse	4.880	-	-	3	5	22	53	100	184	290	345	406	483	493	649	573	536	447	223	59	9	-	-	333
334	D35 Gutartige Neubildung sonstiger und nicht näher bezeichneter endokriner Drüsen	5.332	2	2	2	69	118	123	200	277	383	406	524	541	509	706	540	506	262	107	26	7	-	-	334
335	D36 Gutartige Neubildung an sonstigen und nicht näher bezeichneten Lokalisationen	4.845	69	102	62	110	225	206	215	327	409	422	369	444	411	458	361	289	204	106	39	13	4	-	335
336	D37-D48 Neubildungen unsicheren oder unbekannten Verhaltens	147.490	356	689	710	1.242	2.083	2.550	2.939	4.738	7.102	8.960	10.250	11.162	11.937	18.181	17.531	16.466	14.300	9.344	4.661	1.939	350	-	336
337	D37 Neubildung unsicheren oder unbekannten Verhaltens der Mundhöhle und der Verdauungsorgane	26.287	40	33	38	75	131	151	239	479	758	1.050	1.400	1.946	2.317	3.646	3.676	3.664	3.116	2.032	998	418	80	-	337
338	D38 Neubildung unsicheren oder unbekannten Verhaltens des Mittelohres, der Atmungsorgane und der intrathorakalen Organe	12.481	9	22	22	19	50	86	137	222	361	565	815	1.038	1.328	1.939	1.976	1.772	1.245	615	191	64	5	-	338
339	D39 Neubildung unsicheren oder unbekannten Verhaltens der weiblichen Genitalorgane	20.038	6	13	18	90	363	673	781	1.178	1.717	2.123	2.209	1.863	1.457	2.050	1.862	1.441	1.198	628	245	110	13	-	339
340	D40 Neubildung unsicheren oder unbekannten Verhaltens der männlichen Genitalorgane	7.859	9	10	10	20	49	142	144	205	214	179	200	297	589	1.462	1.641	1.424	821	323	85	31	4	-	340
341	D41 Neubildung unsicheren oder unbekannten Verhaltens der Harnorgane	8.746	19	18	14	16	33	44	71	104	195	253	334	501	698	1.165	1.269	1.417	1.205	795	400	168	27	-	341
342	D42 Neubildung unsicheren oder unbekannten Verhaltens der Meningen	228	-	1	1	-	2	2	2	3	3	12	20	32	27	25	37	27	17	13	3	1	-	-	342
343	D43 Neubildung unsicheren oder unbekannten Verhaltens des Gehirns und des Zentralnervensystems	6.130	57	163	151	159	156	128	180	278	362	405	383	431	519	709	617	601	448	254	99	25	5	-	343
344	D44 Neubildung unsicheren oder unbekannten Verhaltens der endokrinen Drüsen	3.436	21	37	116	112	116	75	95	158	213	240	240	287	322	431	349	274	230	92	23	4	1	-	344
345	D45 Polycythaemia vera	956	3	1	-	-	1	7	2	8	7	13	25	53	58	123	137	145	198	112	46	14	3	-	345
346	D46 Myelodysplastische Syndrome	11.504	13	30	23	76	33	18	30	37	59	48	87	148	272	741	1.139	1.752	2.410	2.350	1.457	643	138	-	346
347	D47 Sonstige Neubildungen unsicheren oder unbekannten Verhaltens des lymphatischen, blutbildenden und verwandten Gewebes	4.479	10	10	8	32	48	57	56	85	115	136	190	239	259	498	582	630	690	482	258	83	11	-	347
348	D48 Neubildung unsicheren oder unbekannten Verhaltens an sonstigen und nicht näher bezeichneten Lokalisationen	45.346	169	351	309	643	1.101	1.167	1.202	1.981	3.098	3.936	4.347	4.327	4.091	5.392	4.246	3.319	2.722	1.648	856	378	63	-	348
349	D50-D89 Krankheiten des Blutes und der blutbildenden Organe sowie bestimmte Störungen mit Beteiligung des Immunsystems	104.321	1.277	3.731	2.912	2.367	2.440	2.003	2.008	2.517	3.281	3.686	4.240	4.229	4.402	7.709	9.206	10.964	12.907	11.691	7.827	4.099	825	-	349
350	D50-D53 Alimentäre Anämien	27.288	117	211	61	145	407	363	337	483	730	1.006	1.112	972	827	1.609	2.102	3.090	4.287	4.234	3.038	1.787	370	-	350
351	D50 Eisenmangelanämie	22.027	95	194	57	137	391	343	305	419	638	894	958	770	634	1.215	1.613	2.431	3.403	3.385	2.419	1.428	298	-	351
352	D51 Vitamin-B12-Mangelanämie	3.079	13	5	2	1	6	12	22	31	54	57	81	109	110	227	304	424	554	495	351	183	38	-	352
353	D52 Folsäure-Mangelanämie	510	2	-	-	-	1	1	3	7	12	24	20	32	22	33	46	40	76	80	65	35	11	-	353
354	D53 Sonstige alimentäre Anämien	1.672	7	12	2	7	9	7	26	26	31	53	61	61	134	139	195	254	274	203	141	23	-	-	354
355	D55-D59 Hämolytische Anämien	6.380	219	653	560	614	729	494	244	175	157	137	148	119	184	267	343	372	375	328	178	75	9	-	355
356	D55 Anämie durch Enzymdefekte	97	10	22	10	7	7	3	4	3	1	5	-	4	2	1	1	3	7	5	1	1	-	-	356
357	D56 Thalassämie	1.913	22	188	265	364	472	288	102	53	25	32	14	12	8	9	21	16	7	6	4	5	-	-	357
358	D57 Sichelzellenkrankheiten	720	21	93	127	112	109	102	70	33	29	5	3	2	3	1	4	2	1	1	1	1	-	-	358
359	D58 Sonstige hereditäre hämolytische Anämien	709	82	66	87	67	44	29	18	22	20	18	16	9	16	29	35	39	39	40	24	8	1	-	359
360	D59 Erworbene hämolytische Anämien	2.941	84	284	71	64	97	72	50	64	82	77	115	92	155	227	282	312	321	276	148	60	8	-	360
361	D60-D64 Aplastische und sonstige Anämien	32.963	255	488	214	356	321	285	347	327	528	682	922	1.007	1.088	2.280	3.172	4.029	5.137	5.239	3.886	1.994	406	-	361
362	D60 Erworbene isolierte aplastische Anämie (Erythroidblastopenie) (pure redcell aplasia)	542	8	79	9	7	9	5	6	4	15	7	7	10	8	53	47	53	69	59	43	37	7	-	362
363	D61 Sonstige aplastische Anämien	5.432	49	180	137	201	139	83	150	58	111	114	200	220	238	424	563	637	695	644	388	175	26	-	363
364	D62 Akute Blutungsanämie	5.299	11	16	9	21	33	41	61	75	108	147	213	210	201	396	511	622	764	811	648	330	71	-	364
365	D63 Anämie bei chronischen, anderenorts klassifizierten Krankheiten	599	-	1	-	-	1	2	1	3	9	15	14	44	53	75	88	105	95	51	34	5	-	-	365
366	D64 Sonstige Anämien	21.091	187	212	59	127	139	154	129	187	291	405	487	553	597	1.354	1.976	2.629	3.504	3.630	2.756	1.418	297	-	366
367	D65-D69 Koagulopathien, Purpura und sonstige hämorrhagische Diathesen	18.622	345	1.721	1.689	785	592	426	389	494	532	553	651	706	832	1.423	1.615	1.874	1.934	1.350	509	172	30	-	367
368	D65 Disseminierte intravasale Gerinnung (Defibrinationsyndrom)	172	2	4	1	2	5	8	8	7	12	7	10	10	6	15	14	19	19	15	5	2	1	-	368
369	D66 Hereditärer Faktor-VIII-Mangel	446	30	71	43	42	44	25	19	24	15	21	29	18	7	17	11	9	13	3	5	-	-	-	369
370	D67 Hereditärer Faktor-IX-Mangel	96	3	18	13	7	8	2	2	9	7	4	5	2	1	2	3	6	2	2	-	-	-	-	370
371	D68 Sonstige Koagulopathien	7.089	48	134	107	90	114	110	99	157	148	186	227	260	386	619	863	1.101	1.213	881	263	75	8	-	371
372	D69 Purpura und sonstige hämorrhagische Diathesen	10.819	262	1.494	1.525	644	421	281	261																

Lfd. Nr.	Diagnose/Behandlungsanlass Pos.-Nr. der ICD-10	Insgesamt	davon im Alter von ... bis unter ... Jahren																			95 und mehr	unbe- kannt	Lfd. Nr.	
			unter 1 Jahr	1 - 5	5 - 10	10 - 15	15 - 20	20 - 25	25 - 30	30 - 35	35 - 40	40 - 45	45 - 50	50 - 55	55 - 60	60 - 65	65 - 70	70 - 75	75 - 80	80 - 85	85 - 90				90 - 95
410	E20 Hypoparathyreoidismus	359	4	10	8	23	18	11	12	16	20	14	15	25	14	34	28	37	38	16	12	3	1	-	410
411	E21 Hyperparathyreoidismus und sonstige Krankheiten der Nebenschilddrüse	3 868	2	1	2	3	31	53	92	97	213	210	293	310	414	584	495	448	346	183	78	12	1	-	411
412	E22 Überfunktion der Hypophyse	771	8	12	11	20	16	15	17	39	53	71	65	67	59	85	65	72	53	19	19	5	-	-	412
413	E23 Unterfunktion und andere Störungen der Hypophyse	2 415	28	155	294	488	215	92	69	67	93	101	111	111	97	138	125	104	64	51	7	5	-	-	413
414	E24 Cushing-Syndrom	745	1	9	21	25	35	38	40	50	65	83	75	63	57	74	48	21	30	8	1	1	-	-	414
415	E25 Adrenogenitale Störungen	456	117	73	65	70	35	20	15	13	13	5	3	2	2	10	5	2	3	-	-	-	3	-	415
416	E26 Hyperaldosteronismus	526	11	19	14	5	5	3	10	19	41	53	50	64	64	65	44	23	24	8	4	-	-	-	416
417	E27 Sonstige Krankheiten der Nebenniere	1 318	36	27	39	43	318	42	29	69	54	84	78	73	132	129	139	123	75	19	11	1	-	-	417
418	E28 Ovarielle Dysfunktion	906	1	-	1	19	101	167	211	179	102	48	30	10	8	12	8	6	1	1	-	-	1	-	418
419	E29 Testikuläre Dysfunktion	99	-	-	1	12	12	11	10	10	7	6	5	1	5	3	6	4	2	1	-	-	-	-	419
420	E30 Pubertätsstörungen, anderenorts nicht klassifiziert	246	10	34	136	41	21	2	-	1	-	-	-	-	1	-	-	-	-	-	-	-	-	-	420
421	E31 Polyglanduläre Dysfunktion	85	-	-	1	6	6	6	9	3	15	6	9	3	6	5	3	3	3	1	-	-	-	-	421
422	E32 Krankheiten des Thymus	53	19	1	3	2	2	1	2	3	2	6	4	-	2	4	1	1	-	-	-	-	-	-	422
423	E34 Sonstige endokrine Störungen	2 332	34	290	646	711	145	17	19	24	27	30	27	57	46	73	66	52	41	18	8	1	-	-	423
424	E35 Störungen der endokrinen Drüsen bei anderenorts klassifizierten Krankheiten	3	-	-	-	-	-	-	-	-	-	1	-	-	-	1	-	-	-	1	-	-	-	-	424
425	E40-E46 Mangelernährung	3 607	354	267	53	60	67	60	41	40	73	93	117	132	120	184	209	271	349	398	362	288	69	-	425
426	E40 Kwashiorkor	23	-	1	-	-	1	1	1	-	-	-	-	2	1	2	4	4	-	1	2	2	1	-	426
427	E41 Alimentärer Marasmus	1 921	59	59	13	21	40	28	29	21	38	59	59	71	66	113	119	151	224	267	240	196	48	-	427
428	E42 Kwashiorkor-Marasmus	253	2	-	-	-	-	1	-	5	20	17	33	34	25	24	35	24	23	7	3	-	-	-	428
429	E43 Nicht näher bezeichnete erhebliche Energie- und Eiweißmangelernährung	199	14	11	2	7	5	13	3	3	4	2	3	8	11	9	7	16	25	23	16	3	-	-	429
430	E44 Energie- und Eiweißmangelernährung mäßigen und leichten Grades	77	73	14	13	12	7	4	3	3	3	3	2	1	2	3	6	13	9	7	10	-	-	-	430
431	E45 Entwicklungsverzögerung durch Energie- und Eiweißmangelernährung	122	108	79	8	7	1	3	2	1	1	1	2	1	3	2	1	3	3	1	1	1	-	-	431
432	E46 Nicht näher bezeichnete Energie- und Eiweißmangelernährung	717	94	44	16	12	8	7	2	7	7	12	20	16	15	33	36	64	74	85	86	63	16	-	432
433	E50-E64 Sonstige alimentäre Mangelzustände	2 095	149	113	27	47	20	18	19	41	70	124	134	142	153	191	176	195	177	148	82	55	14	-	433
434	E50 Vitamin-A-Mangel	62	-	1	-	1	2	2	-	4	-	2	3	-	6	5	3	10	9	9	2	2	1	-	434
435	E51 Thiaminmangel (Vitamin-B1-Mangel)	564	-	-	-	2	-	1	4	8	27	67	76	83	87	94	55	37	12	11	-	-	-	-	435
436	E52 Niazinmangel (Pellagra)	8	-	1	-	-	-	-	-	-	2	1	-	3	-	-	-	1	-	-	-	-	-	-	436
437	E53 Mangel an sonstigen Vitaminen des Vitamin-B-Komplexes	634	10	7	5	3	1	3	4	12	20	28	28	35	42	65	70	88	94	65	37	15	2	-	437
438	E54 Ascorbinsäuremangel	-	-	-	-	-	-	-	-	-	-	-	-	-	-	-	-	-	-	-	-	-	-	-	438
439	E55 Vitamin-D-Mangel	127	25	46	6	15	5	-	-	4	2	4	3	2	1	2	2	4	3	-	1	-	2	-	439
440	E56 Sonstige Vitaminmangelzustände	46	15	4	1	4	-	-	-	1	-	3	-	1	1	3	2	-	2	3	4	1	1	-	440
441	E58 Alimentärer Kalziummangel	9	-	-	-	1	-	-	-	-	1	-	-	-	-	2	-	-	4	-	-	1	-	-	441
442	E59 Alimentärer Selenmangel	3	-	-	-	-	-	-	-	-	1	-	-	-	-	-	-	-	-	1	-	-	-	-	442
443	E60 Alimentärer Zinkmangel	8	-	1	-	-	-	1	-	-	1	-	-	-	-	-	-	1	-	-	-	-	-	-	443
444	E61 Mangel an sonstigen Spurenelementen	230	6	6	5	6	8	7	7	10	10	13	14	8	6	12	24	16	23	24	15	10	-	-	444
445	E63 Sonstige alimentäre Mangelzustände	296	84	43	10	15	3	2	2	2	4	7	2	5	2	5	13	16	15	19	20	17	5	-	445
446	E64 Folgen von Mangelernährung oder sonstigen alimentären Mangelzuständen	108	9	3	-	-	1	2	1	-	1	1	2	2	4	6	8	16	18	15	6	9	4	-	446
447	E65-E68 Adipositas und sonstige Überernährung	10 111	23	65	185	437	227	429	650	1 038	1 150	1 060	903	947	808	801	614	359	228	111	53	19	4	-	447
448	E65 lokalisierte Adipositas	3 087	-	-	-	2	38	181	316	507	533	420	301	282	213	167	87	21	15	2	2	-	-	-	448
449	E66 Adipositas	6 931	16	64	185	435	188	245	331	522	616	634	594	656	591	627	524	337	205	101	41	16	3	-	449
450	E67 Sonstige Überernährung	39	1	1	-	-	1	-	1	1	1	2	2	2	2	3	1	8	4	6	-	1	-	-	450
451	E68 Folgen der Überernährung	54	6	-	-	-	-	3	2	8	-	4	6	7	2	5	-	-	-	4	4	3	-	-	451
452	E70-E90 Stoffwechselstörungen	74 118	3 688	7 050	3 171	2 387	1 925	1 479	1 224	1 320	1 432	1 367	1 501	1 794	1 903	2 983	3 288	4 289	6 763	8 673	9 542	6 528	1 808	3	452
453	E70 Störungen des Stoffwechsels aromatischer Aminosäuren	298	158	33	24	22	12	11	6	7	2	2	1	3	-	3	4	7	-	1	2	-	-	-	453
454	E71 Störungen des Stoffwechsels verzweigter Aminosäuren und des Fettsäurestoffwechsels	513	116	127	93	37	16	13	8	10	24	15	17	9	8	10	8	1	-	-	-	1	-	-	454
455	E72 Sonstige Störungen des Aminosäurestoffwechsels	485	106	180	51	41	20	23	15	5	7	10	1	2	8	1	4	7	-	-	1	-	-	-	455
456	E73 Laktoseintoleranz	1 954	46	81	161	177	111	93	83	108	124	111	103	125	90	142	130	83	98	62	20	4	1	-	456
457	E74 Sonstige Störungen des Kohlenhydratstoffwechsels	257	201	275	193	247	127	175	135	15	23	17	13	15	12	9	12	3	5	2	-	-	-	-	457
458	E75 Störungen des Sphingolipidstoffwechsels und sonstige Störungen der Lipidspeicherung	550	26	92	112	78	34	26	21	17	19	38	22	19	16	15	6	3	4	1	1	1	-	-	458
459	E76 Störungen des Glykosaminoglykan-Stoffwechsels	138	6	40	32	18	20	8	2	2	2	2	-	1	3	-	2	-	1	-	1	-	-	-	459
460	E77 Störungen des Glykoprotein(einstoffwechsels	33	2	4	4	4	1	-	1	4	2	-	3	-	1	1	-	-	3	2	-	1	-	-	460
461	E78 Störungen des Lipoprotein(einstoffwechsels und sonstige Lipidämien	2 503	33	33	17	30	18	16	30	56	115	155	201	227	258	379	338	260	178	114	26	18	1	-	461
462	E79 Störungen des Purin- und Pyrimidin(einstoffwechsels	412	2	4	5	16	6	2	7	10	12	14	23	34	39	52	50	36	38	36	18	8	-	-	462
463	E80 Störungen des Porphyrin- und Bilirubin(einstoffwechsels	1 462	86	10	32	168	217	131	123	105	124	69	76	63	52	83	51	31	22	6	8	4	1	-	463
464	E83 Störungen des Mineral(einstoffwechsels	2 717	62	72	57	96	92	66	74	114	118	148	171	196	222	300	253	255	220	130	51	20	-	-	464
465	E84 Zystische Fibrose	3 569	153	224	328	563	797	583	367	262	175	49	20	4	8	10	2	5	9	4	3	2	1	-	465
466	E85 Amyloidose	926	-	12	38	48	47	41	41	33	47	41	29	67	90	110	93	78	77	21	9	3	1	-	466
467	E86 Volumenmangel	44 376	2 361	5 293	1 709	726	307	205	150	177	192	182	201	297	351	781	1 200	2 325	4 768	6 972	8 427	6 022	1 729	1	467
468	E87 Sonstige Störungen des Wasser- und Elektrolythaushaltes sowie des Säure-Basen-Gleichgewichts	9 064	234	434	183	81	99	105	99	135	169	205	283	298	389	699	844	999	1 176	1 205	936	424	67	-	468
469	E88 Sonstige Stoffwechselstörungen	3 426	177	190	121	85	74	119	162	239	244	267	282	356	298	303	204	126	85	62	14	14	3	1	469
470	E89 Endokrine und Stoffwechselstörungen nach medizinischen Maßnahmen, anderenorts nicht klassifiziert	714	-	1	-	4	7	10	18	23	41	38	50	74	63	67	95	64	74	52	25	4	-	-	470
471	E90 Ernährungs- und Stoffwechselstörungen bei anderenorts klassifizierten Krankheiten	-	-	3	-	-	-	-	-	-	-	-	-	-	-	1	-	-	-	-	-	-	-	-	471
472	F00-F99 Psychische und Verhaltensstörungen	938 307	2 101	5 410	10 842	23 245	47 541	61 278	58 810	81 550	108 867	113 899	94 593	72 611	49 395	50 032	35 722	31 454	33 790	28 063	18 837	8 737	1 516	14	472
473	F00-F09 Organische, einschließlich symptomatischer psychischer Störungen	83 509	27	39	115	185	301	478	512	738	1 179	1 349	1 499	1 700	2 100										

3 Aus dem Krankenhaus entlassene vollstationäre Patientinnen und Patienten (einschl. Sterbefälle, ohne Stundenfälle) 2002
nach Diagnosen und Altersgruppen

Lfd. Nr.		Diagnose/Behandlungsanlass Pos.-Nr. der ICD-10	Insgesamt	davon im Alter von ... bis unter ... Jahren																				95 und mehr	unbe- kannt	Lfd. Nr.
				Anzahl																						
				unter 1 Jahr	1 - 5	5 - 10	10 - 15	15 - 20	20 - 25	25 - 30	30 - 35	35 - 40	40 - 45	45 - 50	50 - 55	55 - 60	60 - 65	65 - 70	70 - 75	75 - 80	80 - 85	85 - 90	90 - 95			
493	F19	Psychische und Verhaltensstörungen durch multiplen Substanzgebrauch und Konsum anderer psychotroper Substanzen	42 898	21	7	2	197	4 577	9 531	8 248	7 522	5 959	3 590	1 523	643	297	248	174	130	105	64	44	11	2	3	493
494	F20-F29	Schizophrenie, schizotype und wahnhafte Störungen	135 364	10	6	21	281	4 283	11 537	12 120	16 192	19 582	18 455	14 671	10 905	7 061	7 638	4 883	3 046	2 332	1 365	654	290	32	-	494
495	F20	Schizophrenie	94 877	8	4	14	136	3 042	9 302	9 651	12 135	14 102	13 095	9 956	7 267	4 546	4 765	3 033	1 743	1 194	596	205	75	8	-	495
496	F21	Schizotype Störung	911	-	-	-	17	107	142	119	100	109	108	69	47	27	27	10	12	5	6	2	4	-	-	496
497	F22	Anhaltende wahnhafte Störungen	4 817	1	-	2	9	85	180	203	324	418	440	405	337	254	417	327	365	395	319	222	102	12	-	497
498	F23	Akute vorübergehende psychotische Störungen	8 243	1	2	2	72	636	947	815	1 033	1 076	854	610	427	296	322	252	212	256	208	136	76	10	-	498
499	F24	Induzierte wahnhafte Störung	92	-	-	1	1	9	5	5	-	6	7	4	3	1	8	8	15	5	9	5	-	-	-	499
500	F25	Schizoaffective Störungen	24 828	-	-	1	21	320	872	1 244	2 494	3 728	3 821	3 512	2 731	1 848	1 982	1 143	587	349	129	38	8	-	-	500
501	F28	Sonstige nichtorganische psychotische Störungen	247	-	-	-	6	8	7	14	24	18	22	11	12	13	22	19	15	17	22	13	4	-	-	501
502	F29	Nicht näher bezeichnete nichtorganische Psychose	1 349	-	-	1	19	76	82	69	82	125	108	104	81	76	95	91	97	111	76	33	21	2	-	502
503	F30-F39	Affektive Störungen	159 269	349	252	78	759	3 691	5 733	6 096	9 804	14 606	16 233	15 953	15 677	12 751	14 266	11 623	10 934	10 426	6 535	2 736	688	74	5	503
504	F30	Manische Episode	2 332	1	-	3	22	119	177	152	202	259	238	241	231	137	169	109	91	91	55	27	16	2	-	504
505	F31	Bipolare affektive Störung	14 233	-	-	-	30	154	395	545	934	1 548	1 724	1 614	1 595	1 354	1 662	1 055	767	537	244	65	8	2	-	505
506	F32	Depressive Episode	87 020	-	4	35	572	2 692	3 637	3 598	5 678	8 217	8 857	8 281	8 218	6 440	6 968	5 779	5 661	5 875	4 023	1 896	531	57	1	506
507	F33	Rezidivierende depressive Störung	50 516	-	-	6	56	541	1 268	1 568	2 654	4 137	4 891	5 281	5 161	4 428	5 149	4 464	4 210	3 757	2 098	708	125	11	3	507
508	F34	Anhaltende affektive Störungen	3 889	-	2	7	42	148	219	203	288	399	457	482	429	340	255	172	172	135	100	30	6	2	1	508
509	F38	Andere affektive Störungen	834	348	240	20	24	19	17	16	14	20	23	15	13	16	11	11	13	8	3	3	-	-	-	509
510	F39	Nicht näher bezeichnete affektive Störung	445	-	6	7	13	18	20	14	34	26	53	39	30	36	52	33	20	23	12	7	2	-	-	510
511	F40-F48	Neurotische, Belastungs- und somatoforme Störungen	130 321	206	291	1 438	5 984	11 562	10 667	9 925	13 199	15 659	15 184	12 030	9 488	6 474	5 834	3 957	3 037	2 617	1 652	793	289	34	1	511
512	F40	Phobische Störungen	4 119	1	8	30	210	370	427	395	490	523	484	379	269	169	135	91	53	42	33	5	5	-	-	512
513	F41	Andere Angststörungen	19 179	-	9	69	393	807	1 264	1 381	1 974	2 441	2 393	1 951	1 644	1 194	1 155	828	618	528	326	157	41	6	-	513
514	F42	Zwangsstörung	2 723	-	2	36	186	252	356	315	411	317	245	178	131	97	82	55	30	15	6	5	3	1	-	514
515	F43	Reaktionen auf schwere Belastungen und Anpassungsstörungen	65 033	178	163	603	2 656	6 929	6 208	5 439	7 086	8 441	8 243	6 071	4 239	2 512	2 030	1 252	1 044	883	594	316	135	11	-	515
516	F44	Dissoziative Störungen (Konversionsstörungen)	6 129	5	16	62	350	791	628	647	698	668	564	466	366	233	258	147	117	118	85	37	10	3	-	516
517	F45	Somatoforme Störungen	30 092	20	87	629	2 117	2 235	1 624	1 695	2 334	2 897	2 933	2 645	2 565	2 010	1 987	1 434	1 069	932	535	242	89	12	1	517
518	F48	Andere neurotische Störungen	3 046	2	6	9	72	178	160	172	257	342	322	340	274	259	187	150	106	99	73	31	6	1	-	518
519	F50-F59	Verhaltensauffälligkeiten mit körperlichen Störungen und Faktoren	19 186	519	710	419	1 445	3 623	2 447	1 428	1 237	1 120	840	796	717	622	601	381	361	462	484	513	364	97	-	519
520	F50	EBstörungen	13 917	479	527	241	1 289	3 409	2 221	1 147	849	674	411	310	176	143	108	112	176	333	405	472	343	92	-	520
521	F51	Nichtorganische Schlafstörungen	3 110	36	162	153	89	84	106	112	168	245	238	301	366	322	331	167	118	64	30	10	6	2	-	521
522	F52	Sexuelle Funktionsstörungen, nicht verursacht durch eine organische Störung oder Krankheit	450	-	-	-	5	4	25	36	31	38	46	54	46	61	60	26	12	5	-	-	1	-	-	522
523	F53	Psychische oder Verhaltensstörungen im Wochenbett, anderenorts nicht klassifiziert	241	-	-	-	-	7	26	56	90	48	13	-	1	-	-	-	-	-	-	-	-	-	-	523
524	F54	Psychologische Faktoren oder Verhaltensfaktoren bei anderenorts klassifizierten Krankheiten	671	2	3	3	27	44	25	42	39	60	72	92	77	65	52	34	16	10	5	2	1	-	-	524
525	F55	Mißbrauch von nichtabhängigkeitszerzeugenden Substanzen	652	2	9	6	24	65	37	31	45	41	47	30	41	28	44	39	33	45	43	27	12	3	-	525
526	F59	Nicht näher bezeichnete Verhaltensauffälligkeiten bei körperlichen Störungen und Faktoren	145	-	9	16	11	10	7	4	15	14	13	9	10	3	6	3	6	5	1	2	1	-	-	526
527	F60-F69	Persönlichkeits- und Verhaltensstörungen	36 859	22	44	82	434	4 145	6 550	5 051	5 571	5 578	4 013	2 390	1 315	563	412	223	157	159	90	41	14	5	-	527
528	F60	Spezifische Persönlichkeitsstörungen	31 758	4	7	17	298	3 763	5 980	4 487	4 857	4 814	3 343	1 977	1 020	433	301	163	109	104	53	18	7	3	-	528
529	F61	Kombinierte und andere Persönlichkeitsstörungen	1 963	-	-	2	4	130	250	210	289	339	277	189	138	52	50	15	7	8	1	2	-	-	-	529
530	F62	Andauernde Persönlichkeitsänderungen, nicht Folge einer Schädigung oder Krankheit des Gehirns	586	-	2	1	5	23	46	49	65	60	92	61	51	22	16	19	20	24	17	10	2	1	-	530
531	F63	Abnorme Gewohnheiten und Störungen der Impulskontrolle	789	1	-	6	54	102	93	82	110	96	86	46	31	22	14	10	8	9	13	4	1	1	-	531
532	F64	Störungen der Geschlechtsidentität	928	9	2	-	1	14	101	156	159	179	155	81	42	16	7	2	2	-	1	1	-	-	-	532
533	F65	Störungen der Sexualpräferenz	93	-	-	1	2	9	12	13	10	9	12	6	4	2	4	2	-	3	1	1	2	-	-	533
534	F66	Psychische und Verhaltensstörungen in Verbindung mit der sexuellen Entwicklung und Orientierung	70	-	-	-	13	25	7	3	7	5	4	1	1	2	2	-	-	-	-	-	-	-	-	534
535	F68	Andere Persönlichkeits- und Verhaltensstörungen	324	6	11	18	26	49	23	25	34	35	23	16	18	7	13	6	4	6	2	1	1	-	-	535
536	F69	Nicht näher bezeichnete Persönlichkeits- und Verhaltensstörung	348	2	22	37	31	30	38	26	40	41	21	13	10	7	5	6	7	5	2	4	1	-	-	536

Lfd. Nr.	Diagnose/Behandlungsanlass Pos.-Nr. der ICD-10	Insgesamt	davon im Alter von ... bis unter ... Jahren																				95 und mehr	unbe- kannt	Lfd. Nr.	
			unter 1 Jahr	1 - 5	5 - 10	10 - 15	15 - 20	20 - 25	25 - 30	30 - 35	35 - 40	40 - 45	45 - 50	50 - 55	55 - 60	60 - 65	65 - 70	70 - 75	75 - 80	80 - 85	85 - 90	90 - 95				
577	G13 Systematrophien, vorwiegend das Zentralnervensystem betreffend, bei anderenorts klassifizierten Krankheiten	17	-	-	-	-	-	-	-	1	-	-	5	-	-	3	1	1	4	-	1	-	-	-	577	
578	G20-G26 Extrapyramidale Krankheiten und Bewegungsstörungen	40 329	258	181	177	233	263	245	197	309	421	662	860	1 301	1 925	4 109	5 492	7 195	7 880	5 604	2 323	641	53	-	578	
579	G20 Primäres Parkinson-Syndrom	28 828	-	2	2	-	5	11	11	33	97	178	362	642	1 117	2 821	4 142	5 883	6 445	4 652	1 875	511	39	-	579	
580	G21 Sekundäres Parkinson-Syndrom	2 595	5	1	1	5	9	12	10	12	15	21	33	46	73	174	337	443	631	484	224	57	2	-	580	
581	G22 Parkinson-Syndrom bei anderenorts klassifizierten Krankheiten	10	-	1	-	-	-	-	-	-	-	-	-	-	-	-	-	4	3	-	2	-	-	-	581	
582	G23 Sonstige degenerative Krankheiten der Basalganglien	1 036	2	-	4	7	4	7	6	7	5	7	18	36	61	172	236	203	161	83	16	1	-	-	582	
583	G24 Dystonie	2 290	26	70	80	112	116	130	79	119	125	156	140	148	151	245	178	145	136	92	33	7	2	-	583	
584	G25 Sonstige extrapyramidale Krankheiten und Bewegungsstörungen	5 563	225	107	90	109	129	185	91	136	178	300	308	427	523	697	599	517	503	293	173	65	10	-	584	
585	G26 Extrapyramidale Krankheiten und Bewegungsstörungen bei anderenorts klassifizierten Krankheiten	2	-	-	-	-	-	-	-	-	-	1	2	-	-	-	-	-	-	-	-	-	-	-	585	
586	G30-G32 Sonstige degenerative Krankheiten des Nervensystems	14 434	71	113	58	56	32	18	20	60	104	170	195	279	430	799	1 100	1 853	2 972	3 077	1 953	910	164	-	586	
587	G30 Alzheimer-Krankheit	11 651	-	-	-	1	1	4	1	7	9	14	26	87	243	481	802	1 554	2 700	2 846	1 857	863	155	-	587	
588	G31 Sonstige degenerative Krankheiten des Nervensystems, anderenorts nicht klassifiziert	2 750	71	113	58	55	31	12	19	52	93	154	167	188	184	315	293	298	268	228	95	47	9	-	588	
589	G32 Sonstige degenerative Krankheiten des Nervensystems bei anderenorts klassifizierten Krankheiten	33	-	-	-	-	-	-	2	1	2	2	2	4	3	3	5	1	4	3	1	-	-	-	589	
590	G35-G37 Demyelinisierende Krankheiten des Zentralnervensystems	43 451	4	30	42	190	783	1 870	2 666	4 614	6 468	6 680	5 847	4 703	3 578	3 078	1 655	735	351	118	37	2	-	-	590	
591	G35 Multiple Sklerose (Encephalomyelitis disseminata)	42 369	-	10	24	155	745	1 827	2 595	4 505	6 336	6 558	5 754	4 607	3 497	3 003	1 596	694	329	103	29	2	-	-	591	
592	G36 Sonstige akute disseminierte Demyelinisation	266	-	2	6	11	5	18	20	30	28	30	30	20	16	21	11	8	6	3	1	-	-	-	592	
593	G37 Sonstige demyelinisierende Krankheiten des Zentralnervensystems	816	4	18	12	24	33	25	51	79	104	92	63	76	65	54	48	33	16	12	7	-	-	-	593	
594	G40-G47 Episodische und paroxysmale Krankheiten des Nervensystems	399 388	6 042	9 299	10 188	11 238	10 282	8 384	7 985	12 360	18 185	23 049	26 923	32 603	33 595	44 585	38 281	32 614	29 043	22 682	14 459	6 531	1 060	-	594	
595	G40 Epilepsie	2 138	7 335	8 203	7 966	7 385	5 435	4 264	5 503	7 198	7 198	5 503	6 704	6 704	6 704	5 275	7 130	6 922	6 654	6 120	4 263	2 376	968	138	-	595
596	G41 Status epilepticus	6 767	65	418	306	211	256	232	209	291	441	469	361	381	496	564	467	484	564	467	419	252	100	13	-	596
597	G43 Migräne	14 295	2	81	657	2 015	1 399	1 171	1 111	1 279	1 407	1 308	1 103	887	603	532	294	193	142	74	26	7	4	-	597	
598	G44 Sonstige Kopfschmerzsyndrome	8 874	2	47	224	447	670	624	620	839	902	824	817	704	562	563	345	292	188	114	63	21	6	-	598	
599	G45 Zerebrale transitorische ischämische Attacken und verwandte Syndrome	97 647	21	14	17	40	116	215	247	529	918	1 449	2 171	3 175	4 425	8 369	10 547	13 763	17 262	16 506	11 568	5 403	892	-	599	
600	G46 Zerebrale Gefäßsyndrome bei zerebrovaskulären Krankheiten	237	-	-	-	-	-	1	2	1	3	1	4	19	14	36	34	36	47	24	10	5	-	-	600	
601	G47 Schlafstörungen	155 888	3 814	1 404	777	559	456	706	1 530	3 918	7 341	11 435	15 763	21 303	22 359	27 459	19 655	11 112	4 817	1 282	164	27	7	-	601	
602	G50-G59 Krankheiten von Nerven, Nervenwurzeln und Nervenplexus	70 585	85	352	683	1 140	1 171	1 642	1 908	3 078	4 481	5 229	5 323	6 393	6 269	7 433	6 443	6 158	6 129	4 245	1 829	519	81	2	602	
603	G50 Krankheiten des N. trigeminus (V. Hirnerv)	3 741	1	3	4	7	28	67	74	144	209	232	290	294	317	460	387	409	382	251	136	36	10	-	603	
604	G51 Krankheiten des N. facialis (VII. Hirnerv)	14 661	35	292	589	900	591	623	618	779	890	878	734	940	918	1 319	1 372	1 252	972	621	244	80	14	-	604	
605	G52 Krankheiten sonstiger Hirnnerven	726	6	8	3	12	17	17	29	37	41	55	52	46	59	76	72	68	65	42	20	1	-	-	605	
606	G53 Krankheiten der Hirnnerven bei anderenorts klassifizierten Krankheiten	59	-	-	1	-	-	-	-	1	-	-	-	-	-	8	9	8	8	8	5	1	-	-	606	
607	G54 Krankheiten von Nervenwurzeln und Nervenplexus	4 670	40	31	29	26	92	136	156	305	378	462	432	423	371	486	421	330	287	166	67	29	3	-	607	
608	G55 Kompression von Nervenwurzeln und Nervenplexus bei anderenorts klassifizierten Krankheiten	243	-	-	-	-	2	2	2	16	28	25	26	20	30	25	25	17	14	8	3	-	-	-	608	
609	G56 Mononeuropathien der oberen Extremität	35 342	3	9	24	47	124	337	548	1 043	2 005	2 501	2 751	3 683	3 624	3 894	3 263	3 365	3 776	2 788	1 185	324	46	2	609	
610	G57 Mononeuropathien der unteren Extremität	4 497	-	9	11	47	88	136	152	248	338	396	435	459	467	542	398	330	250	125	50	13	3	-	610	
611	G58 Sonstige Mononeuropathien	6 627	-	22	101	229	322	329	497	591	674	601	525	479	469	617	493	379	375	235	118	35	5	-	611	
612	G59 Mononeuropathie bei anderenorts klassifizierten Krankheiten	19	-	-	-	-	-	1	-	-	1	3	-	2	1	6	3	-	-	1	1	-	-	-	612	
613	G60-G64 Polyneuropathien und sonstige Krankheiten des peripheren Nervensystems	17 854	7	60	121	102	155	164	220	447	710	1 000	1 147	1 497	1 535	2 535	2 345	2 318	1 876	1 098	400	112	5	-	613	
614	G60 Hereditäre und idiopathische Neuropathie	1 398	3	7	43	34	43	29	38	52	68	96	95	118	97	178	152	127	109	75	28	6	-	-	614	
615	G61 Polyneuritis	4 537	3	32	45	51	77	81	114	211	299	296	356	378	336	630	547	526	327	166	50	11	1	-	615	
616	G62 Sonstige Polyneuropathien	11 396	1	21	32	17	34	51	63	181	335	591	679	962	1 067	1 651	1 568	1 178	1 362	807	303	89	4	-	616	
617	G63 Polyneuropathie bei anderenorts klassifizierten Krankheiten	403	-	-	-	-	-	2	2	4	11	15	27	28	56	70	71	66	35	14	2	-	-	-	617	
618	G64 Sonstige Krankheiten des peripheren Nervensystems	1 120	-	-	1	-	1	3	3	1	4	6	2	12	7	20	8	16	12	15	5	4	-	-	618	
619	G60-H06 Affektionen des Augenlides, des Tränenapparates und der Orbita	6 842	96	222	256	315	338	277	291	374	387	425	447	475	459	582	547	459	233	64	16	1	-	-	619	
620	G70 Myasthenia gravis und sonstige neuromuskuläre Krankheiten	2 955	15	37	28	57	77	116	127	145	125	136	145	155	200	279	336	375	320	54	13	1	-	-	620	
621	G71 Primäre Myopathien	2 150	67	152	185	202	204	101	88	120	113	152	144	141	127	132	99	61	44	12	3	3	-	-	621	
622	G72 Sonstige Myopathien	1 711	13	33	43	55	57	55	76	108	149	133	146	146	150	132	166	158	111	98	21	7	-	-	622	
623	G73 Krankheiten im Bereich der neuromuskulären Synapse und des Muskels bei anderenorts klassifizierten Krankheiten	26	1	-	-	1	-	-	-	1	-	4	4	2	-	5	1	2	5	-	-	-	-	-	623	
624	G80-G83 Zerebrale Lähmung und sonstige Lähmungssyndrome	18 804	123	876	1 092	1 142	945	578	576	750	901	1 064	1 017	1 042	1 079	1 609	1 482	1 454	1 446	971	461	165	31	-	624	
625	G80 Infantile Zerebralparese	3 099	62	518	726	674	441	130	73	81	68	59	65	47	32	45	24	23	22	5	1	2	1	-	625	
626	G81 Hemiplegie	4 342	23	148	75	93	68	65	66	116	138	169	156	174	249	423	428	529	549	463	272	115	23	-	626	
627	G82 Paraplegie und Tetraplegie	8 095	17	149	260	304	346	297	323	392	486	609	576	618	558	794	725	609	562	314	126	28	2	-	627	
628	G83 Sonstige Lähmungssyndrome	3 268	21	61	31	71	90	86	114	161	209	227	220	203	240	347	305	293	313	189	62	20	5	-	628	
629	G90-G99 Sonstige Krankheiten des Nervensystems	28 990	980	911	659	661	746	765	777	961	1 304	1 389	1 478	1 874	1 748	2 734	2 942	3 320	3 032	1 826	671	184	27	1	629	
630	G90 Krankheiten des autonomen Nervensystems	6 412	18	13	29	14	29	30	46	31	46	69	84	175	198	320	382	412	435	297	140	43	4	-	630	
631	G91 Hydrozephalus	9 280	672	460	258	241	258	175	181	214	247	276	277	302	379	728	955	1 328	1 310	765	222	88	3	-	631	
632	G92 Toxische Enzephalopathie	232	1	4	2	3	4	2	3	3	9	12	23	23	22	23	41	27	15	8	5	2	-	-	632	
633	G93 Sonstige Krankheiten des Gehirns	9 765	243	386	334	344	311	385	343	423	529	510	607	712	581	893	850	841	689	471	205	89	19	-	633	
634	G94 Sonstige Krankheiten des Gehirns bei anderenorts klassifizierten Krankheiten	15	-	-	1	-	-	-	-	-	2	1	-	-												

3 Aus dem Krankenhaus entlassene vollstationäre Patientinnen und Patienten (einschl. Sterbefälle, ohne Stundenfälle) 2002
nach Diagnosen und Altersgruppen

3.1 Ins gesamt
An zahl

Lfd. Nr.	Diagnose/Behandlungsanlass Pos.-Nr. der ICD-10	Insgesamt	davon im Alter von ... bis unter ... Jahren																				95 und mehr	unbe- kannt	Lfd. Nr.
			unter 1 Jahr	1 - 5	5 - 10	10 - 15	15 - 20	20 - 25	25 - 30	30 - 35	35 - 40	40 - 45	45 - 50	50 - 55	55 - 60	60 - 65	65 - 70	70 - 75	75 - 80	80 - 85	85 - 90	90 - 95			
660	H21 Sonstige Affektionen der Iris und des Ziliarkörpers	599	10	12	9	10	4	12	8	20	12	21	15	31	43	51	75	86	91	54	22	11	2	-	660
661	H22 Affektionen der Iris und des Ziliarkörpers bei anderenorts klassifizierten Krankheiten	6	-	-	-	-	-	1	-	-	-	-	-	1	2	1	-	-	-	-	-	-	-	-	661
662	H25-H28 Affektionen der Linse	223 202	60	151	196	179	189	205	267	438	745	1 189	2 060	3 437	5 964	14 126	22 510	37 769	55 682	48 169	22 460	6 658	748	-	662
663	H25 Cataracta senilis	187 923	3	11	16	18	35	31	52	137	289	605	1 293	2 383	4 590	11 426	18 856	32 476	48 004	41 761	19 499	5 786	649	-	663
664	H26 Sonstige Kataraktformen	31 974	40	85	129	116	121	112	159	222	364	487	652	929	1 230	2 451	3 312	4 813	7 131	5 972	2 744	816	89	-	664
665	H27 Sonstige Affektionen der Linse	3 226	17	55	51	45	33	62	56	79	91	97	112	123	142	237	336	461	529	422	214	54	10	-	665
666	H28 Katarakt und sonstige Affektionen der Linse bei anderenorts klassifizierten Krankheiten	79	-	-	-	-	-	-	-	-	-	-	3	2	2	9	6	19	18	14	3	2	-	-	666
667	H30-H36 Affektionen der Aderhaut und der Netzhaut	45 305	144	98	113	292	393	490	546	805	1 218	1 543	1 838	2 661	3 790	6 945	7 341	6 719	5 758	3 168	1 121	293	29	-	667
668	H30 Chorioretinitis	1 158	-	4	14	44	87	107	81	111	140	88	77	63	74	84	69	39	50	18	6	1	1	-	668
669	H31 Sonstige Affektionen der Aderhaut	491	-	-	-	5	9	10	4	5	8	8	14	14	26	50	50	69	95	76	37	11	-	-	669
670	H32 Choroidetinale Affektionen bei anderenorts klassifizierten Krankheiten	15	1	-	-	1	3	1	-	3	-	1	1	2	-	1	1	-	-	-	-	-	-	-	670
671	H33 Netzhautablösung und Netzhautriß	20 854	10	19	51	174	235	278	318	467	720	949	1 159	1 617	2 251	3 591	3 232	2 544	1 919	963	290	63	4	-	671
672	H34 Netzhautgefäßverschluss	8 320	-	-	1	1	13	22	42	83	150	244	301	474	604	1 214	1 319	1 302	1 258	829	346	103	14	-	672
673	H35 Sonstige Affektionen der Netzhaut	13 920	133	75	47	67	46	69	98	124	190	228	268	444	779	1 912	2 547	2 683	2 388	1 263	435	114	10	-	673
674	H36 Affektionen der Netzhaut bei anderenorts klassifizierten Krankheiten	547	-	-	-	-	-	3	3	12	10	25	18	47	56	93	123	82	48	19	7	1	-	-	674
675	H40-H42 Glaukom	35 524	33	71	108	205	208	230	262	478	805	1 017	1 363	1 903	2 414	4 683	5 227	5 455	5 330	3 677	1 524	481	50	-	675
676	H40 Glaukom	35 519	33	71	108	205	208	230	262	478	805	1 016	1 363	1 902	2 413	4 682	5 227	5 455	5 329	3 677	1 524	481	50	-	676
677	H42 Glaukom bei anderenorts klassifizierten Krankheiten	5	-	-	-	-	-	-	-	-	-	1	-	1	1	1	-	-	1	-	-	-	-	-	677
678	H43-H45 Affektionen des Glaskörpers und des Augapfels	8 714	25	45	46	41	61	88	100	150	198	291	320	491	643	1 161	1 327	1 295	1 216	754	353	97	12	-	678
679	H43 Affektionen des Glaskörpers	5 916	8	6	9	14	25	40	36	73	109	162	210	344	497	888	1 002	940	818	480	195	54	6	-	679
680	H44 Affektionen des Augapfels	2 759	17	39	37	27	35	47	64	77	89	127	110	146	141	269	320	350	392	267	156	43	6	-	680
681	H45 Affektionen des Glaskörpers und des Augapfels bei anderenorts klassifizierten Krankheiten	39	-	-	-	-	1	1	-	-	-	2	-	1	5	4	5	5	6	7	2	-	-	-	681
682	H46-H48 Affektionen des N. opticus und der Sehbahn	6 060	13	63	84	123	248	337	346	418	500	436	366	404	370	636	531	457	351	229	102	41	5	-	682
683	H46 Neuritis optica	2 431	-	2	15	64	186	290	276	350	378	298	193	135	83	67	38	25	18	9	4	-	-	-	683
684	H47 Sonstige Affektionen des N. opticus (l. Hirnnerv) und der Sehbahn	3 604	13	61	69	59	61	46	68	62	120	131	172	269	286	569	493	430	332	219	98	41	5	-	684
685	H48 Affektionen des N. opticus (l. Hirnnerv) und der Sehbahn bei anderenorts klassifizierten Krankheiten	25	-	-	-	-	1	1	2	6	2	7	1	-	1	-	-	2	1	1	-	-	-	-	685
686	H49-H52 Affektionen der Augenmuskeln, Störungen der Blickbewegungen sowie Akkommodationsstörungen und Refraktionsfehler	17 063	50	1 205	4 071	1 521	1 002	724	706	850	1 071	911	729	664	592	799	694	616	477	263	100	17	1	-	686
687	H49 Strabismus paralyticus	2 908	13	92	97	73	73	69	79	112	171	153	142	188	212	322	332	309	250	149	61	11	-	-	687
688	H50 Sonstiger Strabismus	13 066	20	1 075	3 904	1 403	898	621	585	686	841	670	515	407	325	388	291	207	142	65	23	-	-	-	688
689	H51 Sonstige Störungen der Blickbewegungen	286	14	19	36	19	10	12	9	11	15	13	17	15	14	21	14	20	13	12	1	1	-	-	689
690	H52 Akkommodationsstörungen und Refraktionsfehler	803	3	19	34	26	21	22	33	41	44	75	55	54	41	68	57	80	72	37	15	5	1	-	690
691	H53-H54 Sehstörungen und Blindheit	2 869	30	45	241	204	126	86	96	127	188	169	181	164	184	244	213	181	173	109	65	40	3	-	691
692	H53 Sehstörungen	2 112	12	26	212	161	93	72	74	100	148	129	144	128	140	187	152	116	110	63	30	14	1	-	692
693	H54 Blindheit und Sehschwäche	757	18	19	29	43	33	14	22	27	40	40	37	36	44	57	61	65	63	46	35	26	2	-	693
694	H55-H59 Sonstige Affektionen des Auges und der Augenanhangsgebilde	1 796	133	113	169	68	46	42	45	49	54	73	58	78	84	151	161	157	148	100	47	19	1	-	694
695	H55 Nystagmus und sonstige abnorme Augenbewegungen	495	98	62	139	48	27	16	14	11	10	14	6	9	5	9	8	14	4	-	1	-	-	-	695
696	H57 Sonstige Affektionen des Auges und der Augenanhangsgebilde	415	34	45	24	13	11	14	17	18	27	28	22	19	23	33	15	21	14	10	5	1	-	-	696
697	H58 Sonstige Affektionen des Auges und der Augenanhangsgebilde bei anderenorts klassifizierten Krankheiten	11	-	-	-	-	-	2	-	-	-	1	-	1	-	-	2	1	-	-	-	-	-	-	697
698	H59 Affektionen des Auges und der Augenanhangsgebilde nach medizinischen Maßnahmen, anderenorts nicht klassifiziert	875	1	6	6	7	8	10	14	20	17	30	29	50	54	120	127	123	84	36	13	-	-	-	698
699	H60-H95 Krankheiten des Ohres und des Warzenfortsatzes	164 219	2 656	9 719	5 905	5 542	5 416	5 541	5 788	8 844	11 445	12 372	12 702	13 633	12 807	16 019	12 362	9 564	7 458	4 201	1 719	522	100	4	699
700	H60-H62 Krankheiten des äußeren Ohres	6 943	47	190	398	463	330	264	245	401	541	540	533	498	539	626	425	321	249	169	115	40	9	-	700
701	H60 Otitis externa	2 645	34	97	118	153	134	116	121	197	208	201	180	134	160	168	166	150	120	92	69	23	4	-	701
702	H61 Sonstige Krankheiten des äußeren Ohres	4 288	13	93	280	310	195	148	124	202	332	338	352	364	378	458	258	171	127	77	46	17	5	-	702
703	H62 Krankheiten des äußeren Ohres bei anderenorts klassifizierten Krankheiten	10	-	-	-	-	1	-	-	2	1	1	1	-	1	-	1	-	2	-	-	-	-	-	703
704	H65-H75 Krankheiten des Mittelohres und des Warzenfortsatzes	50 425	2 344	8 101	4 494	3 706	2 382	1 848	1 781	2 397	3 111	3 190	3 090	2 875	2 905	3 307	2 145	1 318	849	387	139	37	19	-	704
705	H65 Nichteitrige Otitis media	7 915	466	3 014	1 296	462	201	142	130	170	243	234	285	261	255	278	199	134	80	38	18	7	2	-	705
706	H66 Eitrige und nicht näher bezeichnete Otitis media	24 830	1 690	4 120	1 671	1 502	1 098	899	877	1 191	1 535	1 603	1												

3 Aus dem Krankenhaus entlassene vollstationäre Patientinnen und Patienten (einschl. Sterbefälle, ohne Stundenfälle) 2002
nach Diagnosen und Altersgruppen

3.1 Ins gesamt
An zahl

Lfd. Nr.	Diagnose/Behandlungsanlass Pos.-Nr. der ICD-10	Insgesamt	davon im Alter von ... bis unter ... Jahren																				95 und mehr	unbe- kannt	Lfd. Nr.	
			unter 1 Jahr	1 - 5	5 - 10	10 - 15	15 - 20	20 - 25	25 - 30	30 - 35	35 - 40	40 - 45	45 - 50	50 - 55	55 - 60	60 - 65	65 - 70	70 - 75	75 - 80	80 - 85	85 - 90	90 - 95				
740	I10 Essentielle (primäre) Hypertonie	140 114	27	72	123	469	704	668	800	1 492	2 820	4 641	6 975	10 194	11 239	17 769	18 595	19 172	19 024	14 655	7 426	2 878	369	2	740	
741	I11 Hypertensive Herzkrankheit	63 336	-	-	5	19	29	63	122	278	643	1 248	2 327	3 632	4 652	8 060	9 381	9 842	9 823	7 465	3 836	1 649	260	2	741	
742	I12 Hypertensive Nierenkrankheit	1 475	3	17	22	36	30	15	23	27	39	58	88	87	72	151	166	205	195	129	84	22	6	-	742	
743	I13 Hypertensive Herz- und Nierenkrankheit	3 169	-	-	-	2	4	4	4	12	38	40	59	94	129	272	331	461	572	572	399	145	31	-	743	
744	I15 Sekundäre Hypertonie	1 591	8	24	36	58	45	24	25	43	75	73	89	107	114	159	197	201	153	79	52	21	8	-	744	
745	I20-I25 Ischämische Herzkrankheiten	827 163	1	-	2	7	208	480	917	3 232	9 538	21 656	38 434	58 747	75 153	126 255	139 618	139 069	113 379	63 134	26 356	9 604	1 370	3	745	
746	I20 Angina pectoris	234 901	-	-	-	6	118	272	484	1 498	3 507	7 196	11 623	17 050	20 850	33 879	36 791	37 013	32 161	20 223	8 840	2 990	400	-	746	
747	I21 Akuter Myokardinfarkt	154 845	-	-	-	-	40	86	199	799	2 524	5 349	8 518	11 072	11 919	19 186	20 939	22 565	21 251	16 015	9 498	4 243	642	-	747	
748	I22 Rezidivierender Myokardinfarkt	2 520	-	-	-	-	-	3	1	7	23	51	83	136	144	277	360	398	418	309	215	93	2	-	748	
749	I23 Bestimmte akute Komplikationen nach akutem Myokardinfarkt	342	1	-	-	-	-	3	1	6	10	9	32	37	35	44	75	60	35	16	5	2	-	-	749	
750	I24 Sonstige akute ischämische Herzkrankheit	8 433	-	-	2	-	3	4	11	35	105	213	351	551	655	1 274	1 349	1 406	1 229	748	348	127	22	-	750	
751	I25 Chronische ischämische Herzkrankheit	426 122	-	-	-	1	47	112	221	892	3 373	8 837	17 850	29 926	41 558	71 604	80 135	77 612	58 260	25 804	7 439	2 146	302	3	751	
752	I26-I28 Pulmonale Herzkrankheit und Krankheiten des Lungenkreislaufes	42 988	97	82	44	82	202	427	495	718	1 057	1 325	1 597	2 064	2 427	4 685	5 451	6 587	6 883	4 976	2 624	1 005	160	-	752	
753	I26 Lungenembolie	34 378	2	-	1	12	157	369	409	634	921	1 114	1 291	1 601	1 878	3 699	4 293	5 143	5 529	4 108	2 213	862	142	-	753	
754	I27 Sonstige pulmonale Herzkrankheiten	8 385	83	59	38	62	37	54	77	76	130	200	294	448	543	956	1 136	1 428	1 341	857	407	142	17	-	754	
755	I28 Sonstige Krankheiten der Lungengefäße	225	12	23	5	8	8	4	9	8	6	11	12	15	6	30	22	16	13	11	4	1	1	-	755	
756	I30-I52 Sonstige Formen der Herzkrankheit	682 726	1 356	870	1 055	1 760	3 385	3 923	4 199	6 693	9 765	12 948	17 306	25 132	34 821	66 248	83 399	102 258	112 404	95 760	63 020	30 659	5 763	2	756	
757	I30 Akute Perikarditis	2 568	9	13	6	22	90	123	124	161	174	203	207	219	197	297	219	205	176	85	29	9	-	-	757	
758	I31 Sonstige Krankheiten des Perikards	4 289	16	15	5	28	88	141	112	174	216	253	273	356	369	540	530	512	360	212	74	11	4	-	758	
759	I32 Perikarditis bei anderenorts klassifizierten Krankheiten	2	28	-	-	-	1	2	2	-	6	2	3	2	-	2	-	1	3	2	-	-	-	-	759	
760	I33 Akute und subakute Endokarditis	3 481	6	19	15	26	49	58	62	98	141	152	152	203	262	451	476	531	444	243	78	14	1	-	760	
761	I34 Nichtrheumatische Mitralklappenkrankheiten	12 317	9	16	31	50	92	110	112	159	302	395	536	790	926	1 659	1 877	2 252	1 852	845	235	64	5	-	761	
762	I35 Nichtrheumatische Aortenklappenkrankheiten	38 674	17	59	106	91	151	165	203	398	545	711	956	1 436	2 056	4 315	5 916	7 054	7 269	4 695	1 849	607	75	-	762	
763	I36 Nichtrheumatische Trikuspidalklappenkrankheiten	364	2	2	2	3	7	19	8	16	15	18	10	24	25	36	41	59	41	20	13	3	-	-	763	
764	I37 Pulmonalklappenkrankheiten	394	43	39	49	32	34	21	17	25	20	17	17	10	10	21	12	5	5	5	1	1	-	-	764	
765	I38 Endokarditis, Herzklappe nicht näher bezeichnet	1 686	15	19	8	11	20	34	33	58	67	68	66	97	120	216	232	225	228	127	34	7	1	-	765	
766	I39 Endokarditis und Herzklappenkrankheiten bei anderenorts klassifizierten Krankheiten	23	-	-	-	-	1	2	1	2	3	-	2	1	1	5	-	1	1	3	-	-	-	-	766	
767	I40 Akute Myokarditis	2 329	7	17	13	28	189	207	193	255	256	238	182	164	118	143	97	89	72	32	19	10	-	-	767	
768	I41 Myokarditis bei anderenorts klassifizierten Krankheiten	46	-	-	1	-	5	1	2	1	4	5	3	1	4	3	4	2	4	3	1	2	-	-	768	
769	I42 Kardiomyopathie	26 297	121	108	70	146	212	186	220	505	869	1 441	1 991	2 584	2 985	4 184	3 986	3 161	2 094	984	339	98	13	-	769	
770	I43 Kardiomyopathie bei anderenorts klassifizierten Krankheiten	19	1	-	-	-	-	1	2	-	1	2	-	1	-	2	5	-	1	3	-	-	-	-	770	
771	I44 Atrioventrikulärer Block und Linksschenkelblock	24 454	36	39	47	87	97	92	98	149	215	235	341	474	802	1 748	2 743	3 845	4 847	4 324	2 696	1 308	231	-	771	
772	I45 Sonstige kardiale Erregungsleitungsstörungen	9 031	97	67	71	160	253	262	276	251	380	373	380	376	400	670	809	995	1 217	1 058	632	259	45	-	772	
773	I46 Herzstillstand	7 438	32	14	7	9	37	30	36	57	118	132	227	275	373	705	868	1 097	1 197	1 008	743	373	100	-	773	
774	I47 Paroxysmale Tachykardie	51 783	358	198	319	7	478	972	1 172	1 238	1 832	2 407	2 778	3 076	3 725	4 296	6 439	6 557	6 166	5 013	2 933	1 314	449	63	-	774
775	I48 Vorhofflattern und Vorhofflimmern	172 774	27	7	18	52	139	351	534	1 134	1 917	3 064	4 686	8 040	12 135	23 407	26 981	29 247	28 004	19 629	9 330	3 513	559	-	775	
776	I49 Sonstige kardiale Arrhythmien	52 306	410	145	217	355	487	354	372	599	899	1 070	1 398	1 868	2 516	4 819	6 344	8 232	9 277	7 393	3 888	1 468	195	-	776	
777	I50 Herzinsuffizienz	263 072	116	56	42	82	100	141	151	314	654	1 273	2 355	4 018	6 729	15 838	24 882	37 716	49 387	51 372	41 207	22 205	4 432	2	777	
778	I51 Komplikationen einer Herzkrankheit und ungenau beschriebene Herzkrankheit	9 345	34	37	28	99	360	451	405	503	556	518	445	467	496	757	810	856	911	782	534	258	38	-	778	
779	I52 Sonstige Herzkrankheiten bei anderenorts klassifizierten Krankheiten	8	-	-	-	-	-	-	-	-	-	-	-	-	1	1	2	1	-	1	2	-	-	-	779	
780	I60-I69 Zerebrovaskuläre Krankheiten	381 107	219	147	90	148	394	714	1 005	2 092	3 795	6 309	9 485	13 955	18 305	35 431	44 954	57 667	66 895	59 769	38 813	17 955	2 963	2	780	
781	I60 Subarachnoidalblutung	10 875	15	8	5	22	68	133	188	402	743	1 103	1 282	1 260	956	1 225	1 091	901	715	452	226	70	10	-	781	
782	I61 Intrazerebrale Blutung	30 539	61	33	30	52	115	117	155	228	445	742	1 074	1 576	1 815	3 472	3 989	4 972	4 928	3 813	2 009	808	105	-	782	
783	I62 Sonstige nichttraumatische intrakranielle Blutung	6 943	84	42	11	21	27	22	25	65	109	157	162	233	306	643	847	1 063	1 213	966	623	274	50	-	783	
784	I63 Hirninfarkt	159 526	49	49	27	32	121	207	320	750	1 265	2 276	3 683	5 620	7 845											

Lfd. Nr.	Diagnose/Behandlungsanlass Pos.-Nr. der ICD-10	Insgesamt	davon im Alter von ... bis unter ... Jahren																				95 und mehr	unbe- kannt	Lfd. Nr.
			unter 1 Jahr	1-5	5-10	10-15	15-20	20-25	25-30	30-35	35-40	40-45	45-50	50-55	55-60	60-65	65-70	70-75	75-80	80-85	85-90	90-95			
820	J02 Akute Pharyngitis	3 092	348	1 138	417	247	161	104	82	119	69	64	54	47	42	46	48	34	32	17	5	7	1	-	820
821	J03 Akute Tonsillitis	15 790	553	5 422	2 267	1 234	1 716	1 205	863	781	570	275	193	174	128	128	111	56	54	34	16	5	5	-	821
822	J04 Akute Laryngitis und Tracheitis	4 090	341	1 092	401	298	118	67	98	90	136	116	130	136	181	196	214	154	148	98	47	24	5	-	822
823	J05 Akute obstruktive Laryngitis (Krupp) und Epiglottitis	4 012	590	1 963	451	105	34	37	52	86	91	96	86	74	70	93	71	49	34	17	5	5	3	-	823
824	J06 Akute Infektionen an mehreren oder nicht näher bezeichneten Lokalisationen der oberen Atemwege	28 444	6 397	11 724	2 917	1 631	802	533	466	497	470	330	268	281	250	341	279	300	358	270	207	92	31	-	824
825	I10-I18 Grippe und Pneumonie	252 158	12 343	25 726	7 501	4 147	2 980	2 433	2 540	4 187	5 259	5 333	5 572	6 804	8 335	15 212	18 249	24 474	29 006	28 457	25 279	14 855	3 466	-	825
826	I19 Grippe durch nachgewiesene Influenzaviren	598	44	142	58	66	47	12	15	27	18	19	20	12	11	19	23	14	22	14	9	5	1	-	826
827	I11 Grippe, Viren nicht nachgewiesen	5 112	341	756	360	377	320	248	237	300	275	190	179	168	138	201	189	214	200	168	137	88	19	-	827
828	I12 Viruspneumonie, anderenorts nicht klassifiziert	3 455	1 680	756	90	67	42	26	29	48	55	39	33	43	43	67	86	73	98	62	78	33	7	-	828
829	I13 Pneumonie durch Streptococcus pneumoniae	2 306	33	100	26	22	26	29	32	62	88	96	78	95	122	215	204	266	249	236	191	114	22	-	829
830	I14 Pneumonie durch Haemophilus influenzae	691	33	37	12	6	11	6	11	17	30	27	22	30	32	62	71	99	74	50	39	17	5	-	830
831	I15 Pneumonie durch Bakterien, anderenorts nicht klassifiziert	28 700	909	2 628	1 428	972	497	350	348	471	650	670	695	800	927	1 785	2 125	2 774	3 253	3 033	2 601	1 467	317	-	831
832	I16 Pneumonie durch sonstige Infektionserreger, anderenorts nicht klassifiziert	1 964	69	140	56	53	56	34	37	55	74	97	68	92	103	154	168	193	180	154	107	64	10	-	832
833	I17 Pneumonie bei anderenorts klassifizierten Krankheiten	63	2	5	-	1	-	-	-	1	2	2	1	4	5	4	5	4	5	9	6	1	2	-	833
834	I18 Pneumonie, Erreger nicht näher bezeichnet	209 259	9 232	21 162	5 467	2 583	1 981	1 728	1 834	3 205	4 067	4 194	4 473	5 559	6 954	12 686	15 353	20 862	24 924	24 731	22 115	13 066	3 083	-	834
835	J20-J22 Sonstige akute Infektionen der unteren Atemwege	56 973	16 789	12 206	1 766	791	743	633	657	803	915	873	881	978	1 145	1 782	2 119	2 641	3 350	3 197	2 712	1 539	452	1	835
836	J20 Akute Bronchitis	48 628	12 600	11 207	1 601	695	660	551	564	696	799	754	775	871	1 019	1 573	1 863	2 292	2 967	2 876	2 467	1 390	408	-	836
837	J21 Akute Bronchiolitis	5 102	3 813	543	43	19	13	11	14	20	26	22	36	34	42	57	79	89	85	65	46	31	13	1	837
838	J22 Akute Infektion der unteren Atemwege, nicht näher bezeichnet	3 243	376	456	122	77	70	71	79	87	90	97	70	73	84	152	177	260	298	256	199	118	31	-	838
839	J30-J39 Sonstige Krankheiten der oberen Atemwege	377 312	1 268	51 120	45 269	23 870	36 422	31 852	26 441	31 192	30 372	23 074	17 588	15 453	12 606	13 470	8 444	4 609	2 567	1 063	348	163	119	2	839
840	J30 Vasomotorische und allergische Rhinopathie	654	2	18	35	70	57	53	56	74	71	60	38	37	21	26	13	14	6	2	-	-	-	1	840
841	J31 Chronische Rhinitis, Rhinopharyngitis und Pharyngitis	551	113	45	23	17	14	20	20	22	28	37	41	29	28	40	26	13	12	11	5	2	2	-	841
842	J32 Chronische Sinusitis	48 907	6	259	672	1 326	1 902	2 443	2 994	4 882	6 003	5 474	4 643	4 452	3 849	4 563	2 854	1 513	741	253	55	15	7	-	842
843	J33 Nasenpolyp	4 588	-	15	62	122	144	129	187	300	415	440	462	482	418	535	417	245	147	38	22	8	-	-	843
844	J34 Sonstige Krankheiten der Nase und der Nasennebenhöhlen	92 135	20	199	573	1 868	7 447	10 531	10 618	12 692	12 852	10 093	7 433	5 681	4 335	4 099	2 111	888	455	151	46	29	14	-	844
845	J35 Chronische Krankheiten der Gaumen- und Rachenmandel	189 703	295	47 622	42 768	19 378	24 034	16 151	10 538	10 442	7 900	4 025	2 102	1 685	1 026	885	446	184	95	45	11	17	53	1	845
846	J36 Peritonsillarabszß	14 315	8	140	308	760	2 409	1 943	1 410	1 652	1 506	1 036	718	626	433	548	340	222	134	72	32	16	2	-	846
847	J37 Chronische Laryngitis und Laryngotracheitis	3 310	20	66	35	16	10	27	33	91	188	249	348	394	436	512	400	264	150	59	8	3	1	-	847
848	J38 Krankheiten der Stimmritzen und des Kehlkopfes, anderenorts nicht klassifiziert	18 833	727	2 608	678	189	160	320	398	741	1 101	1 337	1 521	1 742	1 747	1 884	1 490	1 017	650	336	119	37	31	-	848
849	J39 Sonstige Krankheiten der oberen Atemwege	4 316	77	148	115	124	245	235	187	296	308	323	282	325	313	378	347	249	177	96	50	33	8	-	849
850	J40-J47 Chronische Krankheiten der unteren Atemwege	187 539	4 389	7 635	4 785	4 187	2 778	2 165	1 932	2 767	3 511	4 512	5 677	8 336	11 386	19 226	22 149	27 166	25 404	16 931	8 422	3 482	699	-	850
851	J40 Bronchitis, nicht als akut oder chronisch bezeichnet	11 100	502	697	153	145	206	252	259	317	349	326	326	369	411	738	825	969	1 257	1 211	1 026	581	181	-	851
852	J41 Einfache und schleimig-eitrige chronische Bronchitis	3 333	23	67	21	23	39	54	68	90	113	136	157	187	326	346	419	394	374	253	170	32	-	-	852
853	J42 Nicht näher bezeichnete chronische Bronchitis	3 338	74	218	77	34	38	51	32	68	83	123	141	139	329	361	329	361	353	247	155	89	24	-	853
854	J43 Emphysem	3 851	4	13	4	13	22	36	34	68	123	154	219	342	404	500	474	510	449	472	264	149	56	-	854
855	J44 Sonstige chronische obstruktive Lungenerkrankheit	128 491	2 742	3 159	599	337	261	273	286	548	957	1 873	3 046	5 343	8 354	14 945	18 231	23 059	21 375	13 893	6 421	2 418	411	-	855
856	J45 Asthma bronchiale	28 565	822	2 434	3 003	2 851	1 813	1 223	1 024	1 365	1 520	1 512	1 403	1 454	1 316	1 176	1 431	1 292	1 171	720	334	129	32	-	856
857	J46 Status asthmaticus	7 544	221	1 046	902	752	366	268	206	282	342	353	323	328	335	444	356	391	321	167	71	34	6	-	857
858	J47 Bronchiektasen	1 417	1	13	26	32	31	23	28	56	48	65	83	122	159	228	157	165	101	58	15	5	1	-	858
859	J60-J70 Lungenerkrankheiten durch exogene Substanzen	18 842	87	369	125	115	146	233	188	260	332	409	442	663	685	1 393	1 617	2 205	2 708	2 626	2 396	1 474	369	-	859
860	J60 Kohlenbergerbeiter-Pneumokoniose	97	-	-	-	-	-	-	-	-	2	3	4	7	5	9	17	24	19	4	3	-	-	-	860
861	J61 Pneumokoniose durch Asbest und sonstige anorganische Fasern	285	-	-	-	-	-	-	-	-	3	2	6	18	29	50	56	68	32	18	2	-	1	-	861
862	J62 Pneumokoniose durch Quarzstaub	483	3	1	1	-	-	-	-	2	1	2	8	14	24	35	76	174	92	35	10	4	1	-	862
863	J63 Pneumokoniose durch sonstige anorganische Stube	174	-	-	3	-	-	3	2	2	6	3	3	7	10	14	15	31	33	15	19	6	2	-	863
864	J64 Nicht nher bezeichnete Pneumokoniose	174	-	-	-	-	-	-	-	-	2	3	-	8	2	19	20	23	36	38	17	5	1	-	864
865	J65 Pneumokoniose in Verbindung mit Tuberkulose	73	-	1	-	-	-	-	-	-	1	1	3	4	3	4	3	17	31	4	-	-	-	-	865
866	J66 Krankheit der Atemwege durch spezifischen organischen Staub	29	3	1	-	-	-	-	-	5	1	5	4	1	1	1	1	1	1	1	1	1	1	-	866
867	J67 Allergische Alveolitis durch organischen Staub	1 146	1	12	10	13	16	19	43	62	74	67	137	114	202	141	117	51	38	37	18	6	1	-	867
868	J68 Krankheiten der Atmungsorgane durch Einatmen von chemischen Substanzen, Gasen, Rauch und Dmpfen	976	11	34	21	44	61	99	67	69	83	92	74	63	42	38	35	37	35	37	17	12	5	-	868
869	J69 Pneumonie durch feste und flussige Substanzen	14 926	73	325	85	60	69	108	98	134	162	217	259	380	421	937	1 147	1 647	2 303	2 403	2 301	1 440	357	-	869
870	J70 Krankheiten der Atmungsorgane durch sonstige exogene Substanzen	479	-	4	1	1	3	2	1	8	11	7	19	24	32	82	101	68	69	35	9	1	1	-	870
871	J80-J84 Sonstige Krankheiten der Atmungsorgane, die hauptschtlich das Interstitium betreffen	19 636	94	131	79	77	107	96	113	201	387	438	628	898	1 140	2 249	2 566	2 944	2 842	2 204	1 495	802	145	-	871
872	J80 Atemnotsyndrom des Erwachsenen (ARDS)	1 005	26	18	10	8	37	29	18	34	54	68	67	81	76	99	122	111	65	44	20	17	1	-	872
873	J81 Lungendem	8 805	16	4	6	2	10	11	10	23	29	54	89	156	284	612	908	1 329	1 592	1 584	1 243	706	137	-	873
874	J82 Eosinophiles Lungeninfiltrat, anderenorts nicht klassifiziert	379	-	-	1	2	8	6	9	8	23	22	23	30	38	57	48	49	29	18	6	2	-	-	874
875	J84 Sonstige interstielle Lungenerkrankungen	9 447	52	109	62	65	52	50	76	136	281	294	449	631	742	1 481	1 488	1 455	1 156	558	226	77	7	-	875
876	J85-J86																								

3 Aus dem Krankenhaus entlassene vollstationäre Patientinnen und Patienten (einschl. Sterbefälle, ohne Stundenfälle) 2002
nach Diagnosen und Altersgruppen

3.1 Ins gesamt
An zahl

Lfd. Nr.	Diagnose/Behandlungsanlass Pos.-Nr. der ICD-10	Insgesamt	davon im Alter von ... bis unter ... Jahren																				Lfd. Nr.			
			unter 1 Jahr	1 - 5	5 - 10	10 - 15	15 - 20	20 - 25	25 - 30	30 - 35	35 - 40	40 - 45	45 - 50	50 - 55	55 - 60	60 - 65	65 - 70	70 - 75	75 - 80	80 - 85	85 - 90	90 - 95		95 und mehr	unbe- kannt	
900	K08 Sonstige Krankheiten der Zähne und des Zahnhalteapparates	6 713	-	131	107	127	225	203	170	278	324	372	482	535	595	882	682	546	482	331	158	67	16	-	900	
901	K09 Zysten der Mundregion, anderenorts nicht klassifiziert	1 750	15	17	30	142	174	117	80	121	116	162	121	112	129	159	107	66	47	23	11	1	-	-	901	
902	K10 Sonstige Krankheiten der Kiefer	4 502	8	138	116	121	176	252	188	245	277	317	328	365	327	471	392	279	243	128	81	41	9	-	902	
903	K11 Krankheiten der Speicheldrüsen	7 331	54	129	155	185	225	292	306	429	532	609	565	560	506	649	509	451	384	337	231	178	45	-	903	
904	K12 Stomatitis und verwandte Krankheiten	7 411	73	706	414	221	443	606	503	500	603	550	522	413	370	456	297	250	204	152	79	42	7	-	904	
905	K13 Sonstige Krankheiten der Lippe und der Mundschleimhaut	995	15	44	24	24	38	38	20	33	48	50	64	97	102	117	100	87	48	26	14	5	1	-	905	
906	K14 Krankheiten der Zunge	1 217	4	12	6	20	31	42	33	44	78	94	100	132	147	153	132	85	50	30	14	9	1	-	906	
907	K20-K31 Krankheiten des Ösophagus, des Magens und des Duodenums	219 460	2 221	1 347	1 575	3 006	4 566	5 407	5 412	7 370	10 061	11 851	12 605	13 756	13 816	20 676	20 390	21 606	23 411	19 992	13 061	6 222	1 108	1	-	907
908	K20 Ösophagitis	3 097	5	16	18	38	59	76	58	90	123	161	180	224	177	322	257	282	306	343	218	115	29	-	-	908
909	K21 Gastroösophageale Refluxkrankheit	36 605	1 827	813	567	613	573	668	881	1 477	2 045	2 402	2 446	2 678	2 749	3 518	2 914	2 822	2 745	2 382	1 537	739	209	-	-	909
910	K22 Sonstige Krankheiten des Ösophagus	19 704	150	247	168	190	315	379	397	483	760	935	1 031	1 434	1 484	2 240	2 083	2 116	2 081	1 624	984	508	95	-	-	910
911	K23 Krankheiten des Ösophagus bei anderenorts klassifizierten Krankheiten	7	-	-	-	-	-	-	-	-	-	2	-	-	1	-	2	-	1	-	1	-	-	-	-	911
912	K25 Ulcus ventriculi	47 607	8	19	31	65	319	603	654	927	1 580	2 019	2 427	2 600	2 731	4 402	4 909	5 587	6 583	5 860	4 101	1 876	306	-	-	912
913	K26 Ulcus duodeni	25 111	2	6	22	57	218	457	505	707	1 027	1 311	1 468	1 523	1 461	2 298	2 436	2 746	2 975	2 666	1 994	1 071	161	-	-	913
914	K27 Ulcus pepticum, Lokalisation nicht näher bezeichnet	1 555	-	2	2	15	21	32	23	59	61	94	87	81	95	136	146	152	191	190	104	53	11	-	-	914
915	K28 Ulcus pepticum jejuni	1 613	1	-	3	6	8	9	11	27	42	84	98	98	131	187	199	204	194	152	98	53	8	-	-	915
916	K29 Gastritis und Duodenitis	72 001	21	157	595	1 711	2 689	2 864	2 588	3 258	3 947	4 304	4 241	4 380	4 216	6 275	6 205	6 401	7 077	5 793	3 497	1 535	246	1	-	916
917	K30 Dyspepsie	1 530	120	44	61	81	82	83	68	69	82	92	102	86	60	109	93	97	79	61	39	20	2	-	-	917
918	K31 Sonstige Krankheiten des Magens und des Duodenums	10 630	87	43	108	230	282	236	227	273	394	447	525	651	712	1 189	1 146	1 199	1 179	921	488	252	41	-	-	918
919	K35-K38 Krankheiten der Appendix	161 149	15	1 228	12 027	32 270	30 399	17 935	11 268	10 817	10 159	7 646	5 579	4 521	3 521	4 117	3 114	2 538	1 896	1 236	563	258	42	-	-	919
920	K35 Akute Appendizitis	120 824	13	1 001	9 337	23 668	21 134	12 595	8 263	8 219	7 769	5 977	4 460	3 750	2 979	3 500	2 652	2 161	1 592	1 042	479	199	34	-	-	920
921	K36 Sonstige Appendizitis	24 756	1	84	1 442	5 137	5 887	3 337	1 896	1 634	1 526	1 061	747	453	326	361	270	224	167	107	53	37	6	-	-	921
922	K37 Nicht näher bezeichnete Appendizitis	13 909	1	129	1 114	3 128	3 036	1 804	998	876	760	540	331	277	186	210	153	130	114	70	26	21	2	-	-	922
923	K38 Sonstige Krankheiten der Appendix	1 663	-	14	134	337	342	199	111	88	104	68	41	41	30	46	39	23	23	17	5	1	-	-	-	923
924	K40-K46 Hernien	278 047	6 914	5 111	2 982	1 816	3 845	6 188	7 038	11 138	15 885	18 309	19 303	22 986	24 756	34 510	30 327	27 126	20 915	11 673	4 971	1 872	382	-	-	924
925	K40 Hernia inguinalis	195 207	6 209	4 371	2 316	1 194	2 941	4 945	5 363	8 067	11 053	12 419	12 966	15 635	17 253	23 855	20 687	18 826	14 394	8 024	3 321	1 132	236	-	-	925
926	K41 Hernia femoralis	5 926	9	15	22	12	68	94	85	195	294	339	344	329	384	531	583	667	693	613	400	207	42	-	-	926
927	K42 Hernia umbilicalis	28 009	611	551	526	429	527	626	778	1 398	2 092	2 438	2 514	2 850	2 545	3 212	2 454	1 925	1 371	712	279	122	49	-	-	927
928	K43 Hernia ventralis	38 431	40	121	94	127	233	389	605	1 124	1 927	2 514	2 774	3 364	3 622	5 613	5 382	4 579	3 470	1 611	585	228	29	-	-	928
929	K44 Hernia diaphragmatica	6 864	31	31	17	39	59	96	148	258	368	423	492	521	607	772	738	691	652	508	268	126	19	-	-	929
930	K45 Sonstige abdominale Hernien	2 102	6	8	6	11	11	20	32	45	80	101	121	172	208	292	284	263	199	130	72	36	5	-	-	930
931	K46 Nicht näher bezeichnete abdominale Hernie	1 508	8	14	1	4	6	18	27	51	71	75	92	115	137	235	199	175	136	75	46	21	2	-	-	931
932	K50-K52 Nichtinfektiöse Enteritis und Kolitis	128 625	2 133	4 434	4 852	8 636	10 582	10 172	7 920	8 693	8 228	7 012	6 080	5 556	4 821	6 571	6 338	6 536	7 175	6 364	4 187	1 914	420	1	-	932
933	K50 Crohn-Krankheit (Enteritis regionalis) (Morbus Crohn)	21 407	6	32	157	805	1 698	2 159	1 951	2 535	2 553	2 183	1 805	1 476	944	959	788	574	419	242	86	24	11	-	-	933
934	K51 Colitis ulcerosa	15 163	14	28	134	455	720	873	899	1 228	1 321	1 243	1 125	1 003	862	1 175	1 153	1 024	926	625	265	74	15	-	-	934
935	K52 Sonstige nichtinfektiöse Gastroenteritis und Kolitis	92 055	2 113	4 374	4 561	7 376	8 164	7 140	5 070	4 930	4 354	3 586	3 150	3 077	3 015	4 437	4 397	4 938	5 830	5 497	3 836	1 816	394	-	-	935
936	K55-K63 Sonstige Krankheiten des Darnes	357 008	2 394	5 182	5 183	6 332	5 475	6 182	6 843	11 083	16 177	18 169	20 161	22 430	25 526	36 510	36 342	36 852	37 523	29 747	19 084	9 761	1 949	3	-	936
937	K55 Gefäßkrankheiten des Darnes	12 232	10	7	12	15	28	49	61	78	128	151	209	291	430	861	1 160	1 680	2 201	2 220	1 657	832	162	937	-	-
938	K56 Paralytischer Ileus und mechanischer Ileus ohne Hernie	99 849	803	1 393	1 073	1 688	1 863	1 617	1 148	2 086	2 874	3 116	3 621	4 134	4 597	7 783	8 372	10 050	11 728	10 972	8 522	4 890	1 095	1	-	938
939	K57 Divertikulose des Darnes	87 658	1	1	12	20	52	151	311	1 045	2 297	3 794	5 030	6 434	7 217	11 633	12 246	11 997	11 348	7 906	4 154	1 750	258	1	-	939
940	K58 Colon irritabile	8 792	3	37	68	170	388	470	379	517	652	664	661	705	700	951	750	638	536	322	131	44	6	-	-	940
941	K59 Sonstige funktionelle Darmstörungen	35 691	877	3 000	3 476	3 860	1 904	1 019	719	743	869	841	925	1 002	1 062	1 766	2 017	2 312	2 930							

Gesundheit VIII A

Lfd. Nr.	Diagnose/Behandlungsanlass Pos.-Nr. der ICD-10	Insgesamt	davon im Alter von ... bis unter ... Jahren																				95 und mehr	unbe- kannt	Lfd. Nr.
			unter 1 Jahr	1 - 5	5 - 10	10 - 15	15 - 20	20 - 25	25 - 30	30 - 35	35 - 40	40 - 45	45 - 50	50 - 55	55 - 60	60 - 65	65 - 70	70 - 75	75 - 80	80 - 85	85 - 90	90 - 95			
980	L08 Sonstige lokale Infektionen der Haut und der Unterhaut	4 039	336	224	154	118	138	134	134	204	270	265	248	261	203	287	263	228	236	152	101	70	13	-	980
981	L10-L14 Bullöse Dermatosen	2 755	21	11	15	17	11	19	28	39	48	62	114	126	123	162	316	301	390	363	334	211	44	-	981
982	L10 Pemphiguskrankheiten	687	1	1	1	12	3	14	13	21	28	39	67	81	71	44	93	54	54	46	22	17	5	-	982
983	L11 Sonstige akantholytische Dermatosen	27	1	-	-	-	1	-	-	2	3	1	1	1	2	-	4	2	5	2	1	1	-	-	983
984	L12 Pemphigoidkrankheiten	1 711	15	7	5	5	1	1	5	4	4	9	31	28	26	79	183	218	298	285	294	179	34	-	984
985	L13 Sonstige bullöse Dermatosen	328	4	3	8	-	6	4	10	12	13	13	15	16	24	1	38	36	27	33	30	17	14	5	985
986	L14 Bullöse Dermatosen bei anderenorts klassifizierten Krankheiten	2	-	-	1	-	-	-	-	-	-	-	-	-	-	-	-	-	-	-	-	-	-	-	986
987	L20-L30 Dermatitis und Ekzem	27 344	1 147	1 987	858	797	1 410	1 543	1 211	1 473	1 676	1 560	1 544	1 529	1 421	1 913	1 617	1 526	1 587	1 254	802	421	68	-	987
988	L20 Atopisches (endogenes) Ekzem	10 677	878	1 623	629	532	894	940	622	746	705	539	435	384	323	415	304	240	216	148	66	27	11	-	988
989	L21 Seborrhoisches Ekzem	361	80	12	3	3	2	11	12	14	21	23	24	13	19	34	19	26	18	15	8	2	-	-	989
990	L22 Windeldermatitis	92	28	29	1	1	-	2	1	-	-	1	2	1	-	3	5	2	7	3	4	2	-	-	990
991	L23 Allergische Kontaktdermatitis	3 394	27	88	67	80	165	155	172	175	230	207	229	224	232	299	240	231	229	174	111	47	12	-	991
992	L24 Toxische Kontaktdermatitis	404	1	4	2	6	19	19	17	13	36	39	26	38	38	33	23	16	30	18	17	7	2	-	992
993	L25 Nicht näher bezeichnete Kontaktdermatitis	707	1	6	5	9	20	43	28	21	31	47	46	57	48	68	54	68	55	52	33	15	-	-	993
994	L26 Exfoliative Dermatitis	19	2	1	-	-	1	-	-	-	1	1	-	1	2	-	2	3	4	-	1	-	-	-	994
995	L27 Dermatitis durch oral, enteral oder parenteral aufgenommene Substanzen	3 298	40	93	63	68	115	114	105	131	170	164	158	192	188	325	293	301	315	240	143	69	11	-	995
996	L28 Lichen simplex chronicus und Prurigo	1 452	4	14	7	9	16	13	18	42	48	56	84	116	117	159	170	148	167	119	86	52	7	-	996
997	L29 Pruritus	601	1	5	4	3	8	12	15	14	22	28	31	46	34	77	64	46	73	50	41	24	3	-	997
998	L30 Sonstige Dermatitis	6 339	85	112	77	86	170	234	221	317	412	455	509	457	420	500	443	445	473	435	292	174	22	-	998
999	L40-L45 Papulosquamöse Hautkrankheiten	16 046	15	66	125	284	450	475	558	866	1 304	1 559	1 768	1 867	1 500	1 701	1 249	989	703	411	175	58	3	-	999
1000	L40 Psoriasis	14 508	4	34	109	248	408	447	515	817	1 231	1 461	1 642	1 712	1 366	1 502	1 088	703	604	348	141	46	2	-	1000
1001	L41 Parapsoriasis	403	7	16	8	16	8	13	12	17	23	24	32	39	32	42	42	47	34	17	7	5	1	-	1001
1002	L42 Pityriasis rosea	45	-	1	3	6	3	1	5	5	1	3	5	2	3	3	1	1	-	1	-	-	-	-	1002
1003	L43 Lichen ruber planus	869	-	-	2	5	12	14	19	30	47	64	79	113	86	114	103	70	54	35	18	4	-	-	1003
1004	L44 Sonstige papulosquamöse Hautkrankheiten	220	11	27	4	9	11	5	7	4	8	8	18	8	15	30	15	8	11	10	8	3	-	-	1004
1005	L45 Papulosquamöse Hautkrankheiten bei anderenorts klassifizierten Krankheiten	1	-	-	-	-	-	-	-	-	-	-	-	-	1	-	-	-	-	-	-	-	-	-	1005
1006	L50-L54 Urtikaria und Erythem	11 201	202	1 083	711	790	701	636	647	770	840	782	717	663	552	608	472	373	281	209	100	55	9	-	1006
1007	L50 Urtikaria	8 349	150	778	547	610	515	488	498	606	675	642	579	524	403	451	345	223	155	92	45	18	5	-	1007
1008	L51 Erythema exsudativum multiforme	1 372	38	246	98	96	90	58	50	54	62	68	58	59	57	70	58	57	57	48	28	18	2	-	1008
1009	L52 Erythema nodosum	943	1	48	57	75	86	78	83	98	88	50	53	48	46	50	26	25	20	7	3	1	-	-	1009
1010	L53 Sonstige erythematoöse Krankheiten	531	13	11	9	9	10	12	16	12	15	20	27	31	44	36	43	68	49	62	24	18	2	-	1010
1011	L54 Erythem bei anderenorts klassifizierten Krankheiten	6	-	-	-	-	-	-	-	-	-	2	-	1	2	1	-	-	-	-	-	-	-	-	1011
1012	L55-L59 Krankheiten der Haut und der Unterhaut durch Strahleneinwirkung	2 766	4	13	16	29	47	47	67	108	136	127	136	210	271	339	286	307	274	188	107	43	1	-	1012
1013	L55 Dermatitis solaris acuta	176	3	4	7	34	25	25	23	17	15	4	3	8	2	5	3	2	1	1	3	1	-	-	1013
1014	L56 Sonstige akute Hautveränderungen durch Ultraviolettstrahlen	554	1	7	9	14	14	7	19	22	29	34	46	70	72	55	71	51	37	8	5	-	-	-	1014
1015	L57 Hautveränderungen durch chronische Exposition gegenüber nichtionisierender Strahlung	1 671	-	2	-	-	7	15	23	64	92	80	84	123	190	209	174	192	170	181	83	3	-	-	1015
1016	L58 Radiodermatitis	1 191	-	1	9	-	1	-	1	3	7	5	28	16	24	31	25	25	18	8	3	-	-	-	1016
1017	L59 Sonstige Krankheiten der Haut und der Unterhaut durch Strahleneinwirkung	169	-	-	-	1	-	-	1	4	3	7	7	8	17	31	23	17	27	15	7	1	-	-	1017
1018	L60-L75 Krankheiten der Hautanhangsgebilde	15 830	116	155	186	674	1 046	1 123	1 109	1 457	1 616	1 527	1 264	1 036	830	1 067	800	700	546	323	183	59	12	1	1018
1019	L60 Krankheiten der Nägel	2 399	52	35	51	441	373	159	101	93	82	64	63	81	104	159	130	122	133	79	57	16	4	-	1019
1020	L62 Krankheiten der Nägel bei anderenorts klassifizierten Krankheiten	-	-	-	-	-	-	-	-	-	-	-	-	-	-	-	-	-	-	-	-	-	-	-	1020
1021	L63 Alopecia areata	216	-	2	14	21	17	20	16	22	22	30	18	11	5	11	3	2	2	-	-	-	-	-	1021
1022	L64 Alopecia androgenetica	11	-	1	-	-	-	-	-	1	1	1	-	1	1	1	2	-	2	-	-	-	-	-	1022
1023	L65 Sonstiger Haarausfall ohne Narbenbildung	108	-	16	9	10	5	4	7	6	2	8	11	3	10	12	3	-	1	-	1	-	-	-	1023
1024	L66 Narbige Alopezie (Haarausfall mit Narbenbildung)	146	-	3	17	17	6	13	14	12	10	11	8	6	12	10	3	1	2	1	-	-	-	-	1024
1025	L67 Anomalien der Haarfarbe und des Haarschafes	8	-	-	-	-	-	1	-	-	-	2	-	-	-	-	-	1	1	1	1	1	-	-	1025
1026	L68 Hypertrichose	54	-	1	3	4	13	5	4	4	6	7	-	-	4	2	1	-	-	-	-	-	-	-	1026
1027	L70 Akne	648	8	-	-	18	101	93	62	83	69	79	63	33	10	15	5	4	2	1	1	-	-	-	1027
1028	L71 Rosazea	859	-	2	-	-	15	29	45	78	45	57	65	75	72	123	110	59	26	15	5	1	-	-	1028
1029	L72 Follikuläre Zysten der Haut und der Unterhaut	6 387	45	90	76	102	176	324	351	457	597	608	545	493	424	576	443	409	316	201	105	40	8	1	1029
1030	L73 Sonstige Krankheiten der Haarfollikel	2 722	3	2	5	18	139	211	269	454	483	367	290	196	111	80	41	25	17	6	5	-	-	-	1030
1031	L74 Krankheiten der ekkrinen Schweißdrüsen	2 235	7	3	11	42	205	273	265	302	294	291	198	138	69	49	40	25	11	8	3	1	-	-	1031
1032	L75 Krankheiten der apokrinen Schweißdrüsen	37	-	-	-	1	4	5	1	2	5	4	6	-	2	-	2	1	-	-	4	-	-	-	1032
1033	L80-L99 Sonstige Krankheiten der Haut und der Unterhaut	46 692	123	262	431	833	1 251	1 243	1 327	1 881	2 226	2 345	2 330	2 749	2 769	4 118	4 209	4 231	4 808	4 494	3 045	1 673	343	1	1033
1034	L80 Vitiligo	222	-	1	15	15	9	10	11	22	30	27	25	16	13	16	4	2	4	2	-	-	-	-	1034
1035	L81 Sonstige Störungen der Hauptpigmentierung	222	7	7	6	8	16	11	5	3	11	8	14	8	17	25	31	18	15	8	4	-	-	-	1035
1036	L82 Seborrhoische Keratose	204	-	-	-	1	1	1	1	3	2	4	7	13	20	23	18	35	29	24	13	9	-	-	1036
1037	L83 Acanthosis nigricans	38	-	-	1	4	2	1	1	-	-	4	-	3	1	4	2	7	4	2	1	1	-	-	1037
1038	L84 Hühneraugen und Horn- (Haut-) Schwielen	632	-	1	4	6	8	14	8	11	29	30	32	37	38	60	53	61	77	77	50	33	3	-	1038
1039	L85 Sonstige Epidermisverdickung	537	2	1	4	8	10	3	-	10	18	22	26	34	35	65	57	55	56	59	40	25	7	-	1039
1040	L86 Keratom bei anderenorts klassifizierten Krankheiten	3	-	-	-	-	-	-	-	-	-	-	-	-	-	-	-	-	-	1	-	-	-	-	1040
1041	L87 Störungen der transepidermalen Elimination	441	-	4	1	-	-	-	-	2	2	1	3	4	7	9	13	7	9	7	-	-	-	-	1041
1042	L88 Pyoderma gangrenosum	587	1	2	4	5	15	17	28	25	34	35	49	35	42	68	79	51	49	23	5	-	-	-	1042
1043	L89 Dekubitalgeschwür																								

Lfd. Nr.	Diagnose/Behandlungsanlass Pos.-Nr. der ICD-10	Insgesamt	davon im Alter von ... bis unter ... Jahren																			95 und mehr	unbe- kannt	Lfd. Nr.	
			unter 1 Jahr	1 - 5	5 - 10	10 - 15	15 - 20	20 - 25	25 - 30	30 - 35	35 - 40	40 - 45	45 - 50	50 - 55	55 - 60	60 - 65	65 - 70	70 - 75	75 - 80	80 - 85	85 - 90				90 - 95
1064	M08 Juvenile Arthritis	5 579	9	740	1 269	1 754	1 270	210	71	64	51	34	22	22	14	15	8	11	9	6	-	-	-	-	1064
1065	M09 Juvenile Arthritis bei anderenorts klassifizierten Krankheiten	9	-	-	1	3	1	1	-	-	3	-	-	-	-	-	-	-	-	-	-	-	-	-	1065
1066	M10 Gicht	3 280	1	-	-	1	1	9	33	78	112	237	301	285	282	419	367	335	336	257	157	59	10	-	1066
1067	M11 Sonstige Kristall-Arthropathien	751	-	2	-	-	-	-	6	18	44	60	60	79	71	83	83	67	80	57	34	6	-	-	1 067
1068	M12 Sonstige näher bezeichnete Arthropathien	2 343	15	619	627	137	57	63	43	92	103	108	80	93	85	77	47	43	33	12	6	2	1	-	1068
1069	M13 Sonstige Arthritis	8 341	15	378	391	359	230	243	243	344	433	482	574	578	601	727	667	636	570	509	238	108	15	-	1069
1070	M14 Arthropathien bei sonstigen anderenorts klassifizierten Krankheiten	69	-	-	-	-	-	2	4	3	2	4	5	10	11	7	7	8	4	-	-	-	-	-	1070
1071	M15-M16 Arthrose	334 870	4	4	14	94	391	845	1 320	2 915	5 172	8 477	13 129	21 767	29 546	49 227	59 086	62 126	48 346	24 275	6 535	1 410	179	8	1071
1072	M15 Polyarthrose	-	-	-	-	-	-	-	-	-	-	-	-	-	-	-	-	-	-	-	-	-	-	-	-
1073	M16 Koxarthrose (Arthrose des Hüftgelenkes)	-	-	-	-	-	-	-	-	-	-	-	-	-	-	-	-	-	-	-	-	-	-	-	-
1074	M17 Gonarthrose (Arthrose des Kniegelenkes)	137 967	1	-	1	18	115	206	290	712	1 400	2 32	3 552	4 444	7 630	10 886	20 781	26 436	26 325	21 000	11 206	3 189	699	70	1072
1075	M18 Rhizarthrose (Arthrose des Daumensattelgelenkes)	167 189	3	3	11	43	130	245	499	1 202	2 256	3 866	6 185	10 495	14 522	23 994	33 298	25 389	11 920	2 834	560	74	7	1074	
1076	M19 Sonstige Arthrose	5 259	-	-	-	3	2	4	10	11	38	154	376	844	1 153	1 131	611	485	298	107	27	5	-	-	1075
1077	M20-M25 Sonstige Gelenkkrankheiten	20 781	-	1	2	30	141	286	515	967	1 446	1 831	1 958	2 425	2 515	2 737	2 052	1 580	1 215	692	282	81	24	1	1076
1078	M20 Erworbene Deformitäten der Finger und Zehen	282 417	59	558	1 370	4 695	13 272	13 065	12 210	17 285	21 948	22 727	23 438	28 820	30 393	34 383	24 326	17 046	10 523	4 527	1 322	365	78	7	1077
1079	M21 Sonstige erworbene Deformitäten der Extremitäten	54 710	-	16	35	334	973	1 109	1 118	1 675	2 586	3 379	3 941	6 533	8 590	9 675	6 209	3 901	2 824	1 323	885	89	12	3	1078
1080	M22 Krankheiten der Patella	6 399	21	183	550	1 061	771	336	200	300	317	354	364	429	415	439	286	182	117	48	20	4	2	-	1079
1080	M22 Krankheiten der Patella	23 198	-	9	41	1 092	3 846	2 853	2 045	2 325	2 397	2 060	1 513	1 439	1 061	958	634	520	256	114	25	5	5	-	1080
1081	M23 Binnenschädigung des Kniegelenkes (internal derangement)	165 742	4	17	100	997	5 218	6 174	6 565	10 324	13 792	14 510	15 312	18 122	18 342	21 068	15 495	10 968	6 012	2 206	425	65	22	4	1081
1082	M24 Sonstige näher bezeichnete Gelenkschädigungen	13 884	22	123	317	496	1 299	1 466	1 196	1 394	1 474	1 142	962	890	760	816	534	421	305	165	83	30	9	-	1082
1083	M25 Sonstige Gelenkkrankheiten, anderenorts nicht klassifiziert	18 484	12	210	327	715	1 165	1 147	1 086	1 267	1 382	1 282	1 346	1 407	1 225	1 427	1 168	1 054	1 009	671	384	172	28	-	1083
1084	M30-M36 Systemkrankheiten des Bindegewebes	28 972	86	359	257	521	808	751	766	1 150	1 502	1 637	1 980	2 226	2 343	3 590	3 265	3 129	2 670	1 330	464	126	12	-	1084
1085	M30 Panarteritis nodosa und verwandte Zustände	1 757	76	230	66	38	20	31	55	89	107	97	134	131	101	192	168	174	110	23	9	2	-	-	1085
1086	M31 Sonstige nekrotisierende Vaskulopathien	4 096	9	18	60	87	112	122	92	138	240	230	319	339	571	868	839	382	352	157	42	3	-	-	1086
1087	M32 Systemischer Lupus erythematoses	4 620	-	19	24	168	369	440	364	418	411	442	420	343	240	385	325	194	112	41	11	4	-	-	1087
1088	M33 Dermatomyositis-Polymyositis	2 202	2	68	87	133	115	38	51	71	69	129	144	211	215	249	202	194	152	62	5	5	-	-	1088
1089	M34 Systemische Sklerose	3 527	-	1	5	18	19	28	48	121	208	262	401	406	386	582	423	307	206	89	14	3	-	-	1089
1090	M35 Sonstige Krankheiten mit Systembeteiligung des Bindegewebes	10 756	7	32	59	147	182	162	194	305	484	477	568	738	825	1 297	1 397	1 421	1 351	763	268	72	7	-	1090
1091	M36 Systemkrankheiten des Bindegewebes bei anderenorts klassifizierten Krankheiten	14	-	-	2	-	-	1	-	-	1	-	2	-	5	-	2	-	1	-	-	-	-	-	1091
1092	M40-M54 Krankheiten der Wirbelsäule und des Rückens	369 024	80	329	492	2 031	3 230	5 193	9 292	19 514	31 453	35 893	35 878	37 323	34 150	39 566	33 055	30 149	26 307	15 804	6 722	2 295	260	8	1092
1093	M40-M43 Deformitäten der Wirbelsäule und des Rückens	18 681	56	258	369	1 450	1 123	377	348	635	1 035	1 287	1 419	1 622	1 652	1 887	1 560	1 373	1 160	676	272	107	15	-	1093
1094	M40 Kyphose und Lordose	586	2	13	22	68	57	13	20	33	40	48	42	53	41	40	32	25	15	13	3	6	-	-	1094
1095	M41 Skoliose	3 751	7	37	128	1 041	785	182	91	80	85	115	111	121	125	186	166	168	145	108	47	20	3	-	1095
1096	M42 Osteochondrose der Wirbelsäule	5 688	-	1	1	103	91	41	38	150	303	447	572	647	651	674	517	477	486	288	137	57	7	-	1096
1097	M43 Sonstige Deformitäten der Wirbelsäule und des Rückens	8 656	47	207	218	238	190	141	199	372	607	677	694	801	835	987	845	703	514	267	85	24	5	-	1097
1098	M45-M49 Spondylopathien	59 382	6	25	23	98	199	335	560	1 069	1 850	2 730	3 648	4 990	5 582	8 044	8 254	840	7 430	4 126	1 521	434	37	1	1098
1099	M45 Spondylitis ankylosans	3 703	-	7	-	56	115	208	297	407	448	440	452	405	365	247	815	727	616	36	21	-	-	-	1099
1100	M46 Sonstige entzündliche Spondylopathien	16 622	5	18	157	60	87	112	162	244	344	389	538	612	682	802	714	623	393	98	22	2	-	-	1100
1101	M47 Spondylose	17 674	-	1	4	15	38	82	131	347	684	1 114	1 384	1 792	1 766	2 293	2 083	2 044	1 891	1 178	599	206	22	-	1101
1102	M48 Sonstige Spondylopathien	31 351	1	6	3	16	18	24	52	172	415	776	1 286	2 176	2 797	4 522	5 118	5 544	4 830	2 527	802	202	13	1	1102
1103	M49 Spondylopathien bei anderenorts klassifizierten Krankheiten	32	-	-	1	-	-	2	-	-	1	-	2	2	1	4	2	4	3	6	2	1	1	-	1103
1104	M50-M54 Sonstige Krankheiten der Wirbelsäule und des Rückens	290 961	18	46	100	483	1 908	4 481	8 384	17 810	28 568	31 876	30 811	30 711	26 916	29 635	23 241	20 356	17 717	11 002	4 929	1 754	208	7	1104
1105	M50 Zervikale Bandscheibenschäden	21 087	1	-	1	3	18	86	263	1 085	2 301	3 450	3 516	3 279	2 465	2 082	1 164	680	446	174	58	13	2	-	1105
1106	M51 Sonstige Bandscheibenschäden	145 277	2	1	7	79	697	2 206	4 865	10 973	17 218	17 948	16 345	15 748	13 745	14 910	11 189	8 802	6 328	3 079	865	233	21	6	1106
1107	M53 Sonstige Krankheiten der Wirbelsäule und des Rückens, anderenorts nicht klassifiziert	16 756	11	11	11	65	152	246	345	669	1 149	1 510	1 782	1 887	1 813	1 960	1 424	1 258	1 153	745	407	141	17	-	1107
1108	M54 Rückenschmerzen	107 841	4	34	81	336	1 041	1 943	2 911	5 083	7 900	8 968	9 168	9 878	8 983	10 683	9 464	9 616	9 700	7 004	3 599	1 367	168	1	1108
1109	M60-M79 Krankheiten der Weichteilgewebe	163 371	159	676	1 096	1 699	2 898	3 403	3 840	6 742	11 044	14 164	16 908	19 962	20 448	22 445	19 539	10 312	6 726	3 557	1 623	592	120	8	1109
1110	M60-M63 Krankheiten der Muskeln	8 671	80	171	290	358	343	363	346	418	557	515	488	495	476	655	593	590	686	566	431	202	48	-	1110
1111	M60 Myositis	2 656	16	47	120	118	85	132	131	130	222	219	164	193	182	218	201	169	174	76	37	16	6	-	1111
1112	M61 Kalzifikation und Ossifikation von Muskeln	637	-	1	3	13	22	23	31	29	43	42	50	36	47	71	81	59	47	78	11	-	-	-	1112
1113	M62 Sonstige Muskelkrankheiten	5 371	64	123	167	227	236	208	183	259	292	254	274	264	247	365	310	361	464	462	383	186	42	-	1113
1114	M63 Muskelkrankheiten bei anderenorts klassifizierten Krankheiten	7	-	-	-	-	-	-	-	1	-	-	-	-	2	-	1	1	-	-	-	-	-	-	1114
1115	M65-M68 Krankheiten der Synovialis und der Sehnen	24 069	44	255	218	471	1 201	1 253	1 240	1 680	2 124	2 133	2 153	2 290	2 086	2 275	1 660	1 299	895	525	208	50	9	-	1115
1116	M65 Synovitis und Tenosynovitis	11 013	33	180	51	110	316	383	399	588	771	837	942	1 171	1 192	1 301	969	735	537	337	129	29	3	-	1116
1117	M66 Spontanruptur der Synovialis und von Sehnen	2 733	2	1	7	20	51	50	70	181	302	268	315	293	230	315	231	187	122	54	26	7	1	-	1117
1118	M67 Sonstige Krankheiten der Synovialis und der Sehnen	10 314	9	74	160	341	834	8																	

3 Aus dem Krankenhaus entlassene vollstationäre Patientinnen und Patienten (einschl. Sterbefälle, ohne Stundenfälle) 2002
nach Diagnosen und Altersgruppen

Lfd. Nr.		Diagnose/Behandlungsanlass Pos.-Nr. der ICD-10	Insgesamt	davon im Alter von ... bis unter ... Jahren																				Lfd. Nr.								
				3.1 Ins gesamt An zahl																												
				unter 1 Jahr	1 - 5	5 - 10	10 - 15	15 - 20	20 - 25	25 - 30	30 - 35	35 - 40	40 - 45	45 - 50	50 - 55	55 - 60	60 - 65	65 - 70	70 - 75	75 - 80	80 - 85	85 - 90	90 - 95		95 und mehr	unbe- kannt						
1148	M95-M99 Sonstige Krankheiten des Muskel-Skelett-Systems und des Bindegewebes		18 149	15	22	35	111	1 092	1 384	1 177	1 513	1 633	1 597	1 491	1 420	1 286	1 408	1 111	1 002	937	597	233	76	8	1	1148						
1149	M95 Sonstige erworbene Deformitäten des Muskel-Skelett-Systems und des Bindegewebes		7 373	6	11	26	83	1 027	1 297	1 018	1 127	919	659	422	277	212	143	77	31	20	11	5	2	-	-	1149						
1150	M96 Krankheiten des Muskel-Skelett-Systems nach medizinischen Maßnahmen, anderenorts nicht klassifiziert		6 688	2	1	4	9	30	58	138	326	612	788	879	875	748	739	486	371	289	187	94	45	6	1	1150						
1151	M99 Biomechanische Funktionsstörungen, anderenorts nicht klassifiziert		4 088	7	10	5	19	35	29	21	60	102	150	190	268	326	526	548	600	628	399	134	29	2	-	1151						
1152	N00-N99 Krankheiten des Urogenitalsystems		1 014 502	6 763	9 894	9 444	9 366	29 691	39 675	43 755	61 299	75 179	78 277	77 623	76 222	65 132	98 438	93 200	85 760	71 433	46 358	24 088	10 788	2 109	8	1152						
1153	N00-N08 Glomeruläre Krankheiten		9 478	29	441	604	493	505	352	334	377	550	583	596	547	581	829	747	690	522	366	209	105	18	-	1153						
1154	N00 Akutes nephritisches Syndrom		8 23	1	42	88	72	59	40	35	49	54	44	60	38	31	62	46	51	27	13	9	2	-	-	1154						
1155	N01 Rapid-progressives nephritisches Syndrom		333	1	-	4	4	7	8	10	10	24	21	18	15	26	57	46	35	30	16	-	1	-	-	1155						
1156	N02 Rezidivierende und persistierende Hämaturie		1 628	2	20	41	41	46	73	27	33	51	35	46	53	74	121	178	188	209	188	154	81	17	-	1156						
1157	N03 Chronisches nephritisches Syndrom		1 086	-	12	30	68	77	47	44	60	86	93	94	81	71	104	88	66	42	16	6	-	-	-	1157						
1158	N04 Nephritisches Syndrom		3 598	20	297	322	203	173	231	114	126	190	212	236	236	246	318	243	240	153	95	28	15	-	-	1158						
1159	N05 Nicht näher bezeichnetes nephritisches Syndrom		1 796	4	64	117	94	127	95	100	93	123	161	133	114	110	144	124	95	52	31	9	6	-	-	1159						
1160	N06 Isolierte Proteinurie mit Angabe morphologischer Veränderungen		106	-	2	-	5	6	5	2	4	12	14	6	9	11	11	8	6	3	2	-	-	-	-	1160						
1161	N07 Hereditäre Nephropathie, anderenorts nicht klassifiziert		33	-	1	1	3	5	2	-	2	5	1	1	-	6	3	2	1	-	-	-	-	-	-	1161						
1162	N08 Glomeruläre Krankheiten bei anderenorts klassifizierten Krankheiten		75	1	3	1	3	5	1	2	-	5	2	2	1	6	9	12	8	6	5	3	-	-	-	1162						
1163	N10-N16 Tubulointerstitielle Nierenkrankheiten		90 720	3 475	3 399	2 439	1 483	4 138	4 741	3 717	3 725	4 103	4 404	4 545	4 673	4 560	7 626	7 888	8 062	7 662	5 531	2 996	1 299	252	2	1163						
1164	N10 Akute tubulointerstitielle Nephritis		21 299	1 803	1 565	1 025	639	2 104	1 932	1 183	1 004	1 000	825	686	678	628	989	1 014	1 019	1 146	1 001	668	318	70	2	1164						
1165	N11 Chronische tubulointerstitielle Nephritis		1 480	47	94	57	65	86	88	54	68	64	61	57	58	49	120	97	114	106	105	53	41	6	-	1165						
1166	N12 Tubulointerstitielle Nephritis, nicht als akut oder chronisch bezeichnet		7 900	519	438	360	230	766	775	519	396	411	334	300	264	237	365	398	439	409	368	217	125	30	-	1166						
1167	N13 Obstruktive Uropathie und Refluxuropathie		58 813	1 103	1 288	983	531	1 144	1 907	1 923	2 209	2 576	3 095	3 424	3 603	3 571	6 013	6 255	6 354	5 900	3 966	2 022	801	145	-	1167						
1168	N14 Arzneimittel- und schwermetallinduzierte tubulointerstitielle und tubuläre Krankheitszustände		128	-	-	1	4	2	4	1	3	4	8	14	5	6	13	12	18	14	13	4	2	-	-	1168						
1169	N15 Sonstige tubulointerstitielle Nierenkrankheiten		1 082	3	14	13	14	35	34	35	53	46	81	62	63	67	125	112	117	87	77	31	12	1	-	1169						
1170	N16 Tubulointerstitielle Nierenkrankheiten bei anderenorts klassifizierten Krankheiten		18	-	-	-	-	1	2	2	2	2	2	-	2	2	1	-	-	1	-	-	-	-	-	1170						
1171	N17-N19 Niereninsuffizienz		64 903	100	163	191	311	483	497	532	937	1 363	1 752	2 190	2 940	3 382	6 685	8 350	9 638	10 044	8 257	4 665	2 072	351	-	1171						
1172	N17 Akutes Nierenversagen		15 835	26	21	28	49	100	102	104	175	221	323	409	542	680	1 410	1 751	2 288	2 668	2 363	1 649	785	141	-	1172						
1173	N18 Chronische Niereninsuffizienz		43 822	47	127	132	215	313	350	392	691	1 052	1 305	1 641	2 214	2 488	4 814	6 013	6 629	6 587	5 118	2 503	1 033	158	-	1173						
1174	N19 Nicht näher bezeichnete Niereninsuffizienz		5 246	27	15	31	47	70	45	36	71	90	124	140	184	214	461	586	721	789	776	513	254	52	-	1174						
1175	N20-N23 Urolithiasis		147 734	28	142	215	486	2 228	5 136	6 864	10 660	14 279	15 024	14 941	15 216	12 333	16 871	13 234	9 702	6 154	2 754	1 067	343	57	-	1175						
1176	N20 Nieren- und Ureterstein		129 653	27	133	191	411	1 785	4 269	5 852	9 217	12 427	13 145	13 196	13 685	11 084	15 260	11 819	8 571	5 231	2 277	791	242	40	-	1176						
1177	N21 Stein in den unteren Harnwegen		3 298	1	5	13	9	31	43	53	68	118	123	144	178	190	353	455	478	492	283	179	71	11	-	1177						
1178	N22 Harnstein bei anderenorts klassifizierten Krankheiten		2	-	-	-	-	-	-	-	1	-	-	-	-	1	-	-	-	-	-	-	-	-	-	-	1178					
1179	N23 Nicht näher bezeichnete Nierenkolik		14 781	-	4	11	66	412	824	959	1 374	1 734	1 756	1 601	1 353	1 058	1 258	960	653	431	194	97	30	6	-	1179						
1180	N25-N29 Sonstige Krankheiten der Niere und des Ureters		5 681	192	157	121	99	126	169	183	247	268	368	389	419	369	653	584	540	385	264	116	23	9	-	1180						
1181	N25 Krankheiten infolge Schädigung der tubulären Nierenfunktion		799	15	26	27	33	23	24	31	51	56	67	79	78	61	86	51	42	26	18	5	-	-	-	1181						
1182	N26 Schrumpfnieren, nicht näher bezeichnet		705	11	17	19	13	21	34	28	41	33	44	51	40	31	77	80	72	50	30	12	1	-	-	1182						
1183	N27 Kleine Niere unbekannter Ursache		91	5	9	5	4	3	1	1	1	1	1	5	4	6	7	9	6	9	1	-	1	-	-	1183						
1184	N28 Sonstige Krankheiten der Niere und des Ureters, anderenorts nicht klassifiziert		4 078	161	103	70	49	79	110	123	154	179	252	249	295	272	483	445	417	302	207	98	22	8	-	1184						
1185	N29 Sonstige Krankheiten der Niere und des Ureters bei anderenorts klassifizierten Krankheiten		8	-	2	-	-	-	-	-	-	-	-	-	1	1	1	1	1	1	-	-	-	-	-	1185						
1186	N30-N39 Sonstige Krankheiten des Harnsystems		143 547	2 445	2 607	3 149	2 403	3 865	3 369	2 600	3 176	4 436	5 224	6 162	7 369	8 480	13 615	14 451	15 256	16 007	13 457	9 440	4 981	1 053	2	1186						
1187	N30 Zystitis		15 914	64	210	340	358	789	690	427	461	520	523	536	607	649	1 145	1 301	1 560	1 843	1 699	1 332	704	155	1	1187						
1188	N31 Neuromuskuläre Dysfunktion der Harnblase, anderenorts nicht klassifiziert		8 430	7	91	30																										

3 Aus dem Krankenhaus entlassene vollstationäre Patientinnen und Patienten (einschl. Sterbefälle, ohne Stundenfälle) 2002
nach Diagnosen und Altersgruppen
3.1 Ins gesamt
An zahl

Lfd. Nr.	Diagnose/Behandlungsanlass Pos.-Nr. der ICD-10	Insgesamt	davon im Alter von ... bis unter ... Jahren																				95 und mehr	unbe- kannt	Lfd. Nr.
			unter 1 Jahr	1 - 5	5 - 10	10 - 15	15 - 20	20 - 25	25 - 30	30 - 35	35 - 40	40 - 45	45 - 50	50 - 55	55 - 60	60 - 65	65 - 70	70 - 75	75 - 80	80 - 85	85 - 90	90 - 95			
1232	N87 Dysplasie der Cervix uteri	17 857	-	-	-	3	174	1 177	2 215	3 362	3 488	2 564	1 781	1 071	622	626	395	193	127	49	5	1	3	1	1232
1233	N88 Sonstige nichtentzündliche Krankheiten der Cervix uteri	3 105	-	1	-	-	183	498	685	660	440	161	94	93	44	79	61	48	36	12	5	5	-	-	1233
1234	N89 Sonstige nichtentzündliche Krankheiten der Vagina	2 669	5	12	12	83	297	289	224	226	189	171	156	183	144	216	165	119	70	62	26	15	5	-	1234
1235	N90 Sonstige nichtentzündliche Krankheiten der Vulva und des Perineums	3 858	8	7	11	104	365	454	277	276	356	271	222	237	157	261	254	221	216	92	45	18	6	-	1235
1236	N91 Ausgieblene, zu schwache oder zu seltene Menstruation	412	-	-	-	10	66	57	57	68	43	41	34	20	5	5	2	1	2	1	-	-	-	-	1236
1237	N92 Zu starke, zu häufige oder unregelmäßige Menstruation	55 915	1	-	2	137	391	864	1 512	3 837	8 839	13 281	14 474	9 408	1 848	751	290	122	76	44	20	11	7	-	1237
1238	N93 Sonstige abnorme Uterus- oder Vaginalblutung	9 554	9	16	11	31	161	396	504	891	1 321	1 590	1 630	1 157	460	370	264	187	190	173	113	66	14	-	1238
1239	N94 Schmerz und andere Zustände im Zusammenhang mit den weiblichen Genitalorganen und dem Menstruationszyklus	8 058	3	3	127	461	1 327	971	746	1 069	1 328	1 078	589	73	85	43	35	15	5	3	-	-	-	-	1239
1240	N95 Klimakterische Störungen	43 044	1	1	3	4	4	15	13	24	58	240	1 666	6 671	7 291	9 111	6 583	4 562	3 472	2 019	902	352	55	-	1240
1241	N96 Neigung zu habituellem Abort	204	-	-	-	-	3	10	46	79	53	12	1	-	-	-	-	-	-	-	-	-	-	-	1241
1242	N97 Sterilität der Frau	12 194	-	-	-	3	69	1 050	2 933	4 548	2 865	647	61	10	2	2	-	2	-	2	-	-	-	-	1242
1243	N98 Komplikationen im Zusammenhang mit künstlicher Befruchtung	2 329	-	-	-	-	6	211	657	990	405	54	3	-	-	1	1	-	-	-	1	-	-	-	1243
1244	N99 Krankheiten des Urogenitalsystems nach medizinischen Maßnahmen, anderenorts nicht klassifiziert	7 701	1	69	73	45	95	122	140	227	343	368	379	468	510	1 069	1 247	1 101	848	413	142	35	6	-	1244
1245	O00-O99 Schwangerschaft, Geburt und Wochenbett	972 584	1	-	33	855	49 624	183 928	268 366	297 016	145 166	26 155	1 243	193	-	-	-	-	-	-	-	-	-	-	4 1245
1246	O00-O08 Schwangerschaft mit abortivem Ausgang	87 792	-	-	2	335	6 122	14 475	19 176	23 816	17 360	5 881	564	61	-	-	-	-	-	-	-	-	-	-	1246
1247	O00 Extrauterinravidität	14 025	-	-	-	12	455	1 898	3 339	4 470	3 114	698	34	5	-	-	-	-	-	-	-	-	-	-	1247
1248	O01 Blasenmole	546	-	-	-	3	44	91	112	155	77	31	12	21	-	-	-	-	-	-	-	-	-	-	1248
1249	O02 Sonstige abnorme Konzeptionsprodukte	34 661	-	-	-	40	1 529	5 142	7 920	10 183	7 150	2 452	233	12	-	-	-	-	-	-	-	-	-	-	1249
1250	O03 Spontanabort	12 507	-	-	1	26	857	2 289	2 784	3 218	2 277	935	111	9	-	-	-	-	-	-	-	-	-	-	1250
1251	O04 Ärztlich eingeleiteter Abort	11 224	-	-	1	215	2 259	2 385	1 725	1 985	1 870	721	61	2	-	-	-	-	-	-	-	-	-	-	1251
1252	O05 Sonstiger Abort	2 492	-	-	-	8	168	422	567	664	492	153	18	-	-	-	-	-	-	-	-	-	-	-	1252
1253	O06 Nicht näher bezeichneter Abort	11 030	-	-	-	23	671	1 971	2 452	2 840	2 152	823	88	10	-	-	-	-	-	-	-	-	-	-	1253
1254	O07 Mißlungene Aborteinleitung	1 168	-	-	-	2	24	36	42	26	27	10	1	-	-	-	-	-	-	-	-	-	-	-	1254
1255	O08 Komplikationen nach Abort, Extrauterinravidität und Molenschwangerschaft	1 139	-	-	-	6	115	241	235	275	201	58	6	2	-	-	-	-	-	-	-	-	-	-	1255
1256	O10-O16 Ödeme, Proteinurie und Hypertonie während der Schwangerschaft, der Geburt und des Wochenbettes	18 121	-	-	1	8	761	3 418	5 201	5 527	2 676	504	21	4	-	-	-	-	-	-	-	-	-	-	1256
1257	O10 Vorher bestehende Hypertonie, die Schwangerschaft, Geburt und Wochenbett kompliziert	822	-	-	-	-	21	103	220	272	167	34	4	1	-	-	-	-	-	-	-	-	-	-	1257
1258	O11 Vorher bestehende Hypertonie mit aufgepropfter Proteinurie, die Schwangerschaft, Geburt und Wochenbett kompliziert	306	-	-	-	-	8	32	79	103	64	20	-	-	-	-	-	-	-	-	-	-	-	-	1258
1259	O12 Gestationsöedeme und Gestationsproteinurie (schwangerschaftsinduziert) ohne Hypertonie	1 714	-	-	-	1	115	423	519	443	185	27	1	-	-	-	-	-	-	-	-	-	-	-	1259
1260	O13 Gestationshypertonie (schwangerschaftsinduziert) ohne bedeutsame Proteinurie	5 123	-	-	1	-	199	910	1 506	1 584	769	149	5	-	-	-	-	-	-	-	-	-	-	-	1260
1261	O14 Gestationshypertonie (schwangerschaftsinduziert) mit bedeutsamer Proteinurie	9 658	-	-	-	5	391	1 855	2 745	2 970	1 416	262	11	3	-	-	-	-	-	-	-	-	-	-	1261
1262	O15 Eklampsie	249	-	-	-	2	19	52	68	74	28	6	-	-	-	-	-	-	-	-	-	-	-	-	1262
1263	O16 Nicht näher bezeichnete Hypertonie der Mutter	249	-	-	-	-	8	43	64	81	47	6	-	-	-	-	-	-	-	-	-	-	-	-	1263
1264	O20-O29 Sonstige Krankheiten der Mutter, die vorwiegend mit der Schwangerschaft verbunden sind	78 599	-	-	4	96	6 064	18 948	22 354	19 765	9 577	1 713	61	16	-	-	-	-	-	-	-	-	-	-	1 1264
1265	O20 Blutung in der Frühschwangerschaft	31 788	-	-	2	27	1 940	6 883	9 046	8 643	4 455	759	27	5	-	-	-	-	-	-	-	-	-	-	1 1265
1266	O21 Übermäßiges Erbrechen während der Schwangerschaft	19 012	-	-	1	16	1 586	5 211	5 890	4 381	1 708	210	7	2	-	-	-	-	-	-	-	-	-	-	1266
1267	O22 Venenkrankheiten als Komplikation in der Schwangerschaft	666	-	-	-	-	33	102	188	204	117	22	-	-	-	-	-	-	-	-	-	-	-	-	1267
1268	O23 Infektionen des Urogenitaltraktes in der Schwangerschaft	6 633	-	-	-	27	1 050	2 211	1 704	1 111	453	72	4	1	-	-	-	-	-	-	-	-	-	-	1268
1269	O24 Diabetes mellitus in der Schwangerschaft	7 101	-	-	1	4	200	965	1 845	2 313	1 375	386	10	2	-	-	-	-	-	-	-	-	-	-	1269
1270	O25 Fehl- und Mangelernährung in der Schwangerschaft	40	-	-	-	-	6	8	10	7	5	1	1	2	-	-	-	-	-	-	-	-	-	-	1270
1271	O26 Betreuung der Mutter bei sonstigen Zuständen, die vorwiegend mit der Schwangerschaft verbunden sind	12 631	-	-	-	21	1 198	3 397	3 497	2 917	1 347	243	8	3	-	-	-	-	-	-	-	-	-	-	1271
1272	O28 Abnorme Befunde bei der Screeninguntersuchung der Mutter zur pränatalen Diagnostik	693	-	-	-	1	48	166	165	178	113	19	2	1	-	-	-	-	-	-	-	-	-	-	1272
1273	O29 Komplikationen bei Anästhesie in der Schwangerschaft	35	-	-	-	-	3	5	9	11	4	1	2	-	-	-	-	-	-	-	-	-	-	-	1273
1274	O30-O48 Betreuung der Mutter im Hinblick auf den Feten und die Amnionhöhle sowie mögliche Entbindungskomplikationen	180 338	1	-	11	138	10 639	36 925	49 627	52 924	25 707	4 188	145	31	-	-	-	-	-	-	-	-	-	2	1274
1275	O30 Mehrlingsschwangerschaft	5 597	-	-	-	3	100	616	1 423	2 146	1 175	132	2	-	-	-	-	-	-	-	-	-	-	-	1275
1276	O31 Komplikationen, die für eine Mehrlingsschwangerschaft spezifisch sind	125	-	-	-	-	2	19	22	44	34	3	1	-	-	-	-	-	-	-	-	-	-	-	1276
1277	O32 Betreuung der Mutter bei festgestellter oder vermuteter Lage- und Einstellungsanomalie des Feten	7 784	-	-	1	1	218	1 154	2 193	2 686	1 316	203	10	2	-	-	-	-	-	-	-	-	-	-	1277
1278	O33 Betreuung der Mutter bei festgestelltem oder vermutetem Mißverhältnis zwischen Fetus und Becken	5 533	-	-	-	2	142	797	1 540	1 906	972	166	7	1	-	-	-	-	-	-	-	-	-	-	1278
1279	O34 Betreuung der Mutter bei festgestellter oder vermuteter Anomalie der Beckenorgane	19 349	-	-	-	13	1 135	3 662	5 053	5 822	3 124	516	19	5	-	-	-	-	-	-	-	-	-	-	1279
1280	O35 Betreuung der Mutter bei festgestellter oder vermuteter Anomalie oder Schädigung des Feten	2 051	-	-	-	6	106	359	488	504	451	129	7	1	-	-	-	-	-	-	-	-	-	-	1

Diagnose/Behandlungsanlass Pos.-Nr. der ICD-10		Insgesamt	davon im Alter von ... bis unter ... Jahren																							Lfd. Nr.
Lfd. Nr.	unter 1 Jahr		1 - 5	5 - 10	10 - 15	15 - 20	20 - 25	25 - 30	30 - 35	35 - 40	40 - 45	45 - 50	50 - 55	55 - 60	60 - 65	65 - 70	70 - 75	75 - 80	80 - 85	85 - 90	90 - 95	95 und mehr	unbe- kannt			
1316	O88 Embolie während der Gestationsperiode	61	-	-	-	-	-	14	10	25	12	-	-	-	-	-	-	-	-	-	-	-	-	-	1316	
1317	O89 Komplikationen bei Anästhesie im Wochenbett	46	-	-	-	-	5	11	15	10	4	-	-	1	-	-	-	-	-	-	-	-	-	-	1317	
1318	O90 Wochenbettkomplikationen, anderenorts nicht klassifiziert	2 027	-	-	-	-	81	337	583	643	322	53	5	3	-	-	-	-	-	-	-	-	-	-	1318	
1319	O91 Infektionen der Mamma (Brustdrüse) im Zusammenhang mit der Gestation	4 131	-	-	-	4	152	746	1 250	1 327	550	92	4	6	-	-	-	-	-	-	-	-	-	-	1319	
1320	O92 Sonstige Krankheiten der Mamma (Brustdrüse) im Zusammenhang mit der Gestation und Laktationsstörungen	582	-	-	-	1	34	123	174	153	73	17	4	3	-	-	-	-	-	-	-	-	-	-	1320	
1321	O95-O99 Sonstige Krankheitszustände während der Gestationsperiode, die anderenorts nicht klassifiziert sind	10 112	-	-	1	18	792	2 474	2 883	2 586	1 147	199	8	4	-	-	-	-	-	-	-	-	-	-	1321	
1322	O95 Sterbefall während der Gestationsperiode nicht näher bezeichneter Ursache	1	-	-	-	-	-	-	1	-	-	1	-	-	-	-	-	-	-	-	-	-	-	-	1322	
1323	O96 Tod infolge jeder gestationsbedingten Ursache nach mehr als 42 Tagen bis unter einem Jahr nach der Entbindung	1	-	-	-	-	-	-	1	-	-	-	-	-	-	-	-	-	-	-	-	-	-	-	1323	
1324	O97 Tod an den Folgen direkt gestationsbedingter Ursachen	1	-	-	-	-	-	-	-	-	-	-	-	-	-	-	-	-	-	-	-	-	-	-	1324	
1325	O98 Infektöse und parasitäre Krankheiten der Mutter, die anderenorts klassifizierbar sind, die jedoch Schwangerschaft, Geburt und Wochenbett komplizieren	1 703	-	-	-	-	-	125	388	506	459	195	30	-	-	-	-	-	-	-	-	-	-	-	1325	
1326	O99 Sonstige Krankheiten der Mutter, die anderenorts klassifizierbar sind, die jedoch Schwangerschaft, Geburt und Wochenbett komplizieren	8 407	-	-	1	18	667	2 085	2 377	2 127	952	168	8	4	-	-	-	-	-	-	-	-	-	-	1326	
1327	P00-P96 Best. Zustände, die Ihren Ursprung in der Perinatalperiode haben	105 512	102 711	1 094	158	53	83	191	214	243	145	39	16	22	10	18	16	15	12	12	10	-	449	1	1327	
1328	P00-P04 Schädigung des Feten und Neugeborenen durch mütterliche Faktoren und durch Komplikationen bei Schwangerschaft, Wehentätigkeit und Entbindung	5 560	5 396	16	-	-	-	6	18	28	42	24	6	-	-	-	-	-	-	-	-	-	24	-	1328	
1329	P00 Schädigung des Feten und Neugeborenen durch Zustände der Mutter, die zur vorliegenden Schwangerschaft keine Beziehung haben müssen	470	452	6	-	-	3	2	5	1	1	-	-	-	-	-	-	-	-	-	-	-	-	-	1329	
1330	P01 Schädigung des Feten und Neugeborenen durch mütterliche Schwangerschaftskomplikationen	1 370	1 307	3	-	-	3	7	11	18	19	2	-	-	-	-	-	-	-	-	-	-	-	-	1330	
1331	P02 Schädigung des Feten und Neugeborenen durch Komplikationen von Plazenta, Nabelschnur und Eihäuten	3 278	3 217	6	-	-	-	8	7	13	3	1	-	-	-	-	-	-	-	-	-	-	-	23	1331	
1332	P03 Schädigung des Feten und Neugeborenen durch sonstige Komplikationen bei Wehen und Entbindung	270	249	1	-	-	-	1	5	9	1	3	-	-	-	-	-	-	-	-	-	-	-	1	1332	
1333	P04 Schädigung des Feten und Neugeborenen durch Noxen, die transplazentar oder mit der Muttermilch übertragen werden	172	171	-	-	-	-	-	-	1	-	-	-	-	-	-	-	-	-	-	-	-	-	-	1333	
1334	P05-P08 Störungen im Zusammenhang mit der Schwangerschaftsdauer und dem fetalen Wachstum	40 993	40 235	318	7	4	16	64	68	55	31	4	2	1	-	-	-	-	-	-	-	-	-	187	1 1334	
1335	P05 Intrauterine Mangelentwicklung und fetale Mangernalmung	28	2	-	-	12	41	42	34	22	1	1	-	-	-	-	-	-	-	-	-	-	-	10	1335	
1336	P07 Störungen im Zusammenhang mit kurzer Schwangerschaftsdauer und niedrigem Geburtsgewicht, a.n.k.	35 702	35 174	266	5	4	4	20	23	19	2	1	1	1	-	-	-	-	-	-	-	-	-	174	1 1336	
1337	P08 Störungen im Zusammenhang mit langer Schwangerschaftsdauer und hohem Geburtsgewicht	739	702	24	-	-	3	3	2	1	1	1	-	-	-	-	-	-	-	-	-	-	3	-	1337	
1338	P10-P15 Geburstrauma	542	402	60	34	11	7	2	4	2	4	4	2	2	3	1	2	2	-	-	-	-	-	-	1338	
1339	P10 Intrakranielle Verletzung und Blutung durch Geburtsverletzung	44	39	1	-	2	1	-	-	-	-	1	-	-	-	-	-	-	-	-	-	-	-	-	1339	
1340	P11 Sonstige Geburtsverletzungen des Zentralnervensystems	21	14	1	-	1	-	-	-	-	-	1	2	-	-	2	-	-	-	-	-	-	-	-	1340	
1341	P12 Geburtsverletzung der behaarten Kopfhaut	124	121	-	-	-	-	-	-	-	1	-	-	-	-	-	-	2	-	-	-	-	-	-	1341	
1342	P13 Geburtsverletzung des Skeletts	66	58	1	-	-	-	-	2	-	1	1	2	1	-	-	-	-	-	-	-	-	-	-	1342	
1343	P14 Geburtsverletzung des peripheren Nervensystems	251	139	57	32	8	6	2	1	-	1	-	-	1	1	1	2	-	-	-	-	-	-	-	1343	
1344	P15 Sonstige Geburtsverletzungen	36	31	-	2	-	-	-	-	1	2	-	-	-	-	-	-	-	-	-	-	-	-	-	1344	
1345	P20-P29 Krankheiten des Atmungs- und Herz-Kreislaufsystems, die für die Perinatalperiode spezifisch sind	20 942	20 444	188	16	9	15	32	39	48	19	6	5	5	2	4	2	7	4	4	3	-	90	-	1345	
1346	P20 Intrauterine Hypoxie	557	438	4	-	-	11	21	30	33	13	3	-	-	-	-	-	-	-	-	1	-	3	-	1346	
1347	P21 Asphyxie unter der Geburt	2 162	2 110	16	2	2	1	-	7	3	8	3	1	-	-	-	-	1	-	-	-	-	8	-	1347	
1348	P22 Atemnot (Respiratory distress) beim Neugeborenen	7 917	7 871	13	-	1	-	-	-	-	1	-	-	1	-	-	-	-	-	1	-	-	29	-	1348	
1349	P23 Angeborene Pneumonie	1 622	1 586	6	1	2	2	2	1	-	-	2	2	1	1	3	1	5	2	1	-	-	2	-	1349	
1350	P24 Aspirations syndrome beim Neugeborenen	1 261	1 232	14	-	-	-	-	-	-	1	-	-	-	-	-	1	1	1	1	-	-	11	-	1350	
1351	P25 Interstitielles Emphysem und verwandte Zustände mit Ursprung in der Perinatalperiode	173	169	-	-	-	-	-	-	-	1	-	-	2	-	-	1	-	-	-	-	-	-	-	1351	
1352	P26 Lungenblutung mit Ursprung in der Perinatalperiode	15	13	1	-	-	-	-	-	-	-	-	1	-	-	-	-	-	-	-	-	-	-	-	1352	
1353	P27 Chronische Atemwegskrankheit mit Ursprung in der Perinatalperiode	294	222	55	7	2	1	-	-	1	-	-	1	1	1	-	-	-	-	-	-	-	3	-	1353	
1354	P28 Sonstige Störungen der Atmung mit Ursprung in der Perinatalperiode	5 965	5 844	72	4	1	-	2	3	5	1	-	-	-	-	1	-	-	-	-	-	32	-	1354		
1355	P29 Kardiovaskuläre Krankheiten mit Ursprung in der Perinatalperiode	976	959	7	2	1	-	-	2	-	-	-	-	1	-	-	-	1	1	-	-	-	2	-	1355	
1356	P35-P39 Infektionen, die für die Perinatalperiode spezifisch sind	11 979	11 833	72	2	4	3	3	7	6	3	3	-	-	1	-	-	-	-	1	-	40	-	1356		
1357	P36 Angeborene Viruskrankeiten	168	160	6	-	-	-	-	-	-	1	1	-	-	-	-	-	-	-	-	-	-	-	-	1357	
1358	P36 Bakterielle Sepsis beim Neugeborenen	4 682	4 620	28	-	1	-	2	1	1	1	-	-	-	-	-	-	1	-	-	1	26	-	1358		
1359	P37 Sonstige angeborene infektöse und parasitäre Krankheiten	582	563	9	2	3	1	-	-	1	-	-	2	-	-	-	-	-	-	-	-	1	-	1359		
1360	P38 Omphalitis beim Neugeborenen mit oder ohne leichte Blutung	225	220	4	-	-	-	-	-	1	-	-	-	-	-	-	-	-	-	-	-	-	-	-	1360	
1361	P39 Sonstige Infektionen, die für die Perinatalperiode spezifisch sind	6 322	6 270	25	-	-	2	1	4	5	1	-	-	-	-	1	-	-	-	-	-	-	13	-	1361	
1362	P50-P61 Hämorrhagische und hämatologische Krankheiten beim Feten und Neugeborenen	13 586	13 387	68	3	1	6	11	14	12	3	2	1	1	-	4	1	2	2	1	-	-	67	-	1362	
1363	P50 Fetalr Blutverlust	67	61	1	-	-	1	1	1	1	1	1	-	-	-	-	-	-	-	-	-	-	-	-	1363	
1364	P51 Nabelblutung beim Neugeborenen	18	18	-	-	-	-	-	-	-	-	-	-	-	-	-	-	-	-	-	-	-	-	-	1364	
1365	P52 Intrakranielle nichttraumatische Blutung beim Feten und Neugeborenen	162	146	5	1	-	1	3	-	-	-	1	-	-	-	2	-	2	-	-	-	-	1	-	1365	
1366	P53 Hämorrhagische Krankheit beim Feten und Neugeborenen	20	20	-	-	-	-	-	-	-	-	-	-	-	-	-	-	-	-	-	-	-	-	-	1366	
1367	P54 Sonstige Blutungen beim Neugeborenen	256	252	2	-	-	-	-	-	-	-	1	-	-	-	-	-	-	-	-	-	-	1	-	1367	
1368	P55 Hämolytische Krankheit beim Feten und Neugeborenen	1 377	1 352	5	-	-	1	4	3	5	-	-	-	-	-	-	-	-	1	-	-	-	6	-	1368	
1369	P56 Hydrops fetalis durch hämolytische Krankheit	12	9	3	-	-	-	-	-	-	-	-	-	-	-	-	-	-	-	-	-	-	-	-	1369	
1370	P57 Kernikterus	38	27	3	1	-	3	-	-	-	-	-	-	1	1	-	-	-	-	-	-	-	2	-	1370	
1371	P58 Neugeborenenikterus durch sonstige gesteigerte Hämo lyse	754	750	-	-	-	-	-	1	1	1	-	-	-	-	1	-	-	-	-	-	-	-	-	1371	
1372	P59 Neugeborenenikterus durch sonstige und nicht näher bezeichnete Ursachen	10 024	9 917	40	-	-	-	3	5	4	1	-	-	-	-	-	-	-	-	-	-	53	-	1372		
1373	P60 Disseminierte intravasale Gerinnung beim Feten und Neugeborenen	5	4	-	-	-	-	-	-	1	-	-	-	-	-	-	-	-	-	-	-	-	-	-	1373	
1374	P61 Sonstige hämatologische Krankheiten in der Perinatalperiode	853	831	9	1	1	-	-	4	-	-	-	-	-	1	-	-	2	-	-	-	-	4	-	1374	
1375	P70-P74 Transitorische endokrine und Stoffwechselstörungen, die für den Feten und das Neugeborene spezifisch sind	4 971	4 863	80	2	1	-	2	1	-	-	2	1	-	-	-	-	1	5	1	-	-	13	-	1375	
1376	P70 Transitorische Störungen des Kohlenhydratstoffwechsels, die für den Feten und das Neugeborene spezifisch sind	4 535	4 440	71	-	1	-	1	1	-	-	-	-	-	2	1	1	-	4	-	-	12	-	1376		
1377	P71 Transitorische Störungen des Kalzium- und Magnesiumstoffwechsels beim Neugeborenen	93	90	3	-	-	-	-	-	-	-	-	-	-	-	-	-	-	-	-	-	-	-	-	1377	
1378	P72 Sonstige transitorische endokrine Krankheiten beim Neugeborenen	26	24	2	-	-	-	-	-	-	-	-	-	-	-	-	-	-	-	-	-	-	-	-	1378	
1379	P74 Sonstige transitorische Störungen des Elektrolythaushaltes und des Stoffwechsels beim Neugeborenen	317	309	4	2	-	-	-	-	-	-	-	-	-	-	-	-	-	-	-	1	-	1	-	1379	
1380	P75-P78 Krankheiten des Verdauungssystems beim Feten und Neugeborenen	475	457	11	-	-	-	-	-	1	1	-	-	-	-	-	-	-	1	-	-	-	4	-	1380	
1381	P75 Mekoniumileus	4	4	-	-	-	-	-	-	-	-	-	-	-	-	-	-	-	-	-	-	-	-	-	1381	
1382	P76 Sonstiger Darmverschluss beim Neugeborenen	109	106	-	-	-	-	-	-	-	-	-	-	-	-	-	-	-	1	-	-	-	2	-	1382	
1383	P77 Enterocolitis necroticans beim Feten und Neugeborenen	201	192	8	-	-	-	-	-	-	-	-	-	-	-	-	-	-	-	-	-	-	-	-	1383	
1384	P78 Sonstige Krankheiten des Verdauungssystems in der Perinatalperiode	161	155	3	-	-	-	-	-	1																

Lfd. Nr.	Diagnose/Behandlungsanlass Pos.-Nr. der ICD-10	Insgesamt	davon im Alter von ... bis unter ... Jahren																												95 und mehr	unbe- kannt	Lfd. Nr.
			unter 1 Jahr	1 - 5	5 - 10	10 - 15	15 - 20	20 - 25	25 - 30	30 - 35	35 - 40	40 - 45	45 - 50	50 - 55	55 - 60	60 - 65	65 - 70	70 - 75	75 - 80	80 - 85	85 - 90	90 - 95											
1396	P96 Sonstige Zustände, die ihren Ursprung in der Perinatalperiode haben	1 118	1 059	7	6	2	3	9	4	5	2	3	2	3	3	2	4	1	2	-	-	-	1	-	-	1396							
1397	Q00-Q99 Angeborene Fehlbildungen, Deformitäten und Chromosomenanomalien	115 529	23 855	19 659	14 392	10 454	8 187	5 555	4 199	4 508	4 637	3 653	2 833	2 634	2 194	2 685	1 941	1 530	1 286	737	377	107	106	-	-	1397							
1398	Q00-Q07 Angeborene Fehlbildungen des Nervensystems	3 694	1 019	758	414	372	224	137	108	95	100	83	86	76	57	68	34	33	19	5	1	2	3	-	-	1398							
1399	Q00 Anenzephalie und ähnliche Fehlbildungen	21	-	1	-	-	-	4	5	7	3	-	-	-	-	-	-	1	-	-	-	-	-	-	-	1399							
1400	Q01 Enzephalozele	96	36	10	4	10	1	5	2	2	6	4	3	2	2	2	2	1	2	1	-	-	1	-	-	1400							
1401	Q02 Mikrozephalie	264	128	91	22	8	7	1	2	3	-	-	1	-	-	-	-	-	1	-	-	-	-	-	-	1401							
1402	Q03 Angeborener Hydrozephalus	731	229	140	71	54	46	31	23	24	18	14	6	11	11	23	10	12	6	1	-	-	1	-	-	1402							
1403	Q04 Sonstige angeborene Fehlbildungen des Gehirns	652	241	174	84	50	20	15	13	7	9	10	8	2	5	7	1	1	2	1	-	-	1	-	-	1403							
1404	Q05 Spina bifida	1 138	319	220	151	166	112	51	23	22	20	15	15	8	6	7	1	1	-	-	-	-	-	-	-	1404							
1405	Q06 Sonstige angeborene Fehlbildungen des Rückenmarks	363	41	85	55	56	16	11	10	9	10	15	15	10	5	6	3	3	2	-	-	1	-	-	-	1405							
1406	Q07 Sonstige angeborene Fehlbildungen des Nervensystems	429	25	38	26	28	22	19	30	21	34	25	33	38	29	23	17	14	6	1	-	-	-	-	-	1406							
1407	Q10-Q18 Angeborene Fehlbildungen des Auges, des Ohrs, des Gesichtes und des Halses	15 045	755	1 317	4 053	3 096	1 419	670	525	585	605	486	331	302	235	240	155	126	81	39	19	3	3	-	-	1407							
1408	Q10 Angeborene Fehlbildungen des Augenlides, des Tränenapparates und der Orbita	731	129	210	107	55	62	19	13	18	13	15	12	15	15	5	13	18	8	2	2	-	-	-	-	1408							
1409	Q11 Anophthalmus, Mikrophthalmus und Makrophthalmus	190	36	34	5	5	6	5	5	4	11	10	11	10	4	9	7	11	8	5	4	-	-	-	-	1409							
1410	Q12 Angeborene Fehlbildungen der Linse	510	157	115	55	24	21	14	11	16	21	25	11	9	7	9	2	6	3	3	1	-	-	-	-	1410							
1411	Q13 Angeborene Fehlbildungen des vorderen Augenabschnittes	145	51	35	9	5	2	4	8	4	6	1	1	4	4	2	3	2	3	-	1	-	-	-	-	1411							
1412	Q14 Angeborene Fehlbildung des hinteren Augenabschnittes	51	20	9	3	1	2	2	1	3	1	1	1	2	-	4	1	-	-	-	-	-	-	-	-	1412							
1413	Q15 Sonstige angeborene Fehlbildungen des Auges	981	160	179	109	107	72	63	59	49	53	50	28	19	15	8	6	2	1	1	-	-	-	-	-	1413							
1414	Q16 Angeborene Fehlbildungen des Ohres, die eine Beeinträchtigung des Hörvermögens verursachen	380	13	18	56	55	38	23	10	25	23	26	17	21	17	15	9	4	8	2	-	-	-	-	-	1414							
1415	Q17 Sonstige angeborene Fehlbildungen des Ohres	7 686	54	205	3 339	2 544	863	214	130	108	81	47	25	23	13	13	5	9	5	4	2	1	-	-	-	1415							
1416	Q18 Sonstige angeborene Fehlbildungen des Gesichtes und des Halses	4 371	135	512	370	300	353	326	288	358	396	311	225	199	160	175	109	74	45	22	9	2	2	-	-	1416							
1417	Q20-Q28 Angeborene Fehlbildungen des Kreislaufsystems	22 826	6 629	3 267	1 787	1 315	1 097	730	540	705	841	732	697	648	593	768	692	596	553	362	190	66	18	-	-	1417							
1418	Q20 Angeborene Fehlbildungen der Herzhöhlen und verbindender Strukturen	91 824	21 426	9 874	4 187	3 177	2 184	1 437	1 170	1 410	1 717	1 412	1 137	1 012	812	713	612	512	412	312	212	112	4	2	-	1418							
1419	Q21 Angeborene Fehlbildungen der Herzspitzen	8 834	2 956	1 378	745	423	349	268	254	370	470	416	416	352	332	422	300	216	133	26	3	2	3	-	-	1419							
1420	Q22 Angeborene Fehlbildungen der Pulmonal- und der Trikuspidalklappe	1 139	450	248	102	115	74	29	26	23	11	19	6	6	3	10	4	8	3	1	-	-	1	-	-	1420							
1421	Q23 Angeborene Fehlbildungen der Aorten- und der Mitralklappe	1 238	486	272	120	135	87	30	15	20	12	12	7	7	6	2	7	9	3	3	4	1	-	-	-	1421							
1422	Q24 Sonstige angeborene Fehlbildungen des Herzens	931	401	152	73	66	55	21	21	13	16	12	14	12	14	22	11	9	8	7	1	2	1	-	-	1422							
1423	Q25 Angeborene Fehlbildungen der großen Arterien	4 618	1 182	598	338	219	150	88	45	52	61	59	64	95	81	159	256	280	352	299	174	57	9	-	-	1423							
1424	Q26 Angeborene Fehlbildungen der großen Venen	356	123	44	34	19	33	19	9	13	13	12	10	6	4	3	5	5	2	-	-	-	-	-	-	1424							
1425	Q27 Sonstige angeborene Fehlbildungen des peripheren Gefäßsystems	505	35	36	49	53	44	27	13	28	20	26	20	21	17	19	19	21	25	20	8	4	-	-	-	1425							
1426	Q28 Sonstige angeborene Fehlbildungen des Kreislaufsystems	2 128	82	99	112	159	173	164	116	154	221	164	144	143	123	119	83	41	26	5	-	-	-	-	-	1426							
1427	Q30-Q34 Angeborene Fehlbildungen des Atmungssystems	3 523	916	189	86	55	322	406	345	280	250	178	107	94	73	77	53	34	31	15	7	-	5	-	-	1427							
1428	Q30 Angeborene Fehlbildungen der Nase	2 169	139	36	36	32	304	396	330	267	229	150	90	69	42	32	13	3	-	1	-	-	-	-	-	1428							
1429	Q31 Angeborene Fehlbildungen des Kehlkopfes	724	462	60	16	10	5	3	3	6	9	10	7	16	14	20	20	24	21	8	7	-	3	-	-	1429							
1430	Q32 Angeborene Fehlbildungen der Trachea und der Bronchien	293	179	57	14	2	4	-	2	1	4	-	2	3	4	5	2	6	3	-	-	-	1	-	-	1430							
1431	Q33 Angeborene Fehlbildungen der Lunge	280	128	34	18	7	10	3	9	2	6	7	7	11	16	8	4	2	1	-	-	-	-	-	-	1431							
1432	Q34 Sonstige angeborene Fehlbildungen des Atmungssystems	432	21	2	2	5	8	3	5	8	3	5	8	3	5	7	1	2	2	-	-	-	-	-	-	1432							
1433	Q35-Q37 Lippen-, Kiefer- und Gaumenspalte	4 903	1 779	868	526	487	571	240	99	64	83	52	36	29	19	21	18	2	2	2	-	-	5	-	-	1433							
1434	Q35 Gaumenspalte	1 010	475	293	110	28	19	15	8	8	10	8	4	4	5	9	8	-	2	-	-	-	4	-	-	1434							
1435	Q36 Lippenspalte	470	241	46	37	30	59	10	13	8	10	5	5	3	-	1	-	2	-	-	-	-	-	-	-	1435							
1436	Q37 Gaumenspalte mit Lippenspalte	3 423	1 063	529	379	429	493	215	78	48	63	39	27	22	14	11	10	-	-	-	2	-	-	-	-	1436							
1437	Q38-Q45 Sonstige angeborene Fehlbildungen des Verdauungssystems	7 550	3 587	942	372	262	179	128	120	120	159	171	179	183	200	233	217	157	164	99	53	12	13	-	-	1437							
1438	Q38 Sonstige angeborene Fehlbildungen der Zunge, des Mundes und des Rachens	369	95	62	46	20	18	5	6	5	6	10	15	6	17	10	11	8	16	6	4	1	1	2	-	1438							
1439	Q39 Angeborene Fehlbildungen des Ösophagus	517	274	89	20	16	8	1	3	-	3	2	7	6	9	11	14	13	17	11	10	1	2	-	-	1439							
1440	Q40 Sonstige angeborene Fehlbildungen des oberen Verdauungstraktes	1 861	1 755	30	9	4	3	2	2	1	5	4	3	1	3	10	7	3	5	4	-	5	-	-	-	1440							
1441	Q41 Angeborene(s) Fehlen, Atresie und Stenose des Dickdarmes	252	218	17	2	2	-	1	1	2	1	1	1	1	1	2	1	-	2	-	-	-	-	-	-	1441							
1442	Q42 Angeborene(s) Fehlen, Atresie und Stenose des Blinddarmes	728	503	119	36	30	15	5	3	2	4	1	-	3	1	3	-	1	1	-	-	-	1	-	-	1442							
1443	Q43 Sonstige angeborene Fehlbildungen des Darmes	2 663	507	510	214	143	109	94	83	75	86	105	85	87	72	115	108	89	59	54	29	6	3	-	-	1443							
1444	Q44 Angeborene Fehlbildungen der Gallenblase, der Gallengänge und der Leber	923	211	112	40	45	21	11	14	19	38	32	52	66	80	47	55	33	26	14	6	1	-	-	-	1444							
1445	Q45 Sonstige angeborene Fehlbildungen des Verdauungssystems	237	24	3	5	3	5	8	16	16	16	16	16	16	16	16	16	16	16	16	16	16	16	16	16	1445							
1446	Q50-Q56 Angeborene Fehlbildungen der Genitalorgane	15 774	460	6 544	2 898	1 405	886	750	557	503	463	336	223	186	122	150	100	63	63	36	12	5	12	-	-	1446							
1447	Q50 Angeborene Fehlbildungen der Ovarien, der Tubae uterinae und der Ligg. lata uteri	1 380	54	2	4	30	134	139	119	127	144	146	118	87	49	76	55	31	40	23	2	-	-	-	-	1447							
1448	Q51 Angeborene Fehlbildungen des Uterus und der Cervix uteri	637	1	-	2	26	84	81	149	140	79	24	13	2	7	10	6	7	5	1	-	-	-	-	-	1448							
1449	Q52 Sonstige angeborene Fehlbildungen der weiblichen Genitalorgane	805	22	68	22	105	246	106	63	43	34	10	16	9	8	14	12	7	7	8	5	-	-	-	-	1449							
1450	Q53 Nondescensus testis	7 923	190	4 238	1 954	779	170	122	74	71	90	63	48	48	17	18	11	11	4	1	1	3	10	-	-	1450							
1451	Q54 Hypospadie	3 090	136	1 831	635	200	79	52	33	26	28	25	7	7	5	10	4	1	3	3	3	1	1	-	-	1451							
1452	Q55 Sonstige angeborene Fehlbildungen der männlichen Genitalorgane	1 897	41	397	278	261	168	249	118	95	87	68	21	33	36	22	12	5	3	-	1	1	1	-	-	1452							
1453	Q56 Unbestimmtes Geschlecht und Pseudohermaphroditismus	42	16	8	3	4	5	1	1	1	1	-	-	-	-	-	-	1	1	-	-	-	-	-	-	1453							
1454	Q60-Q64 Angeborene Fehlbildungen des Harnsystems	10 980	2 951	2 027	1 486	690																											

3 Aus dem Krankenhaus entlassene vollstationäre Patientinnen und Patienten (einschl. Sterbefälle, ohne Stundenfälle) 2002
nach Diagnosen und Altersgruppen
3.1 Ins gesamt
An zahl

Lfd. Nr.	Diagnose/Behandlungsanlass Pos.-Nr. der ICD-10	Insgesamt	davon im Alter von ... bis unter ... Jahren																		95 und mehr	unbe- kannt	Lfd. Nr.		
			unter 1 Jahr	1 - 5	5 - 10	10 - 15	15 - 20	20 - 25	25 - 30	30 - 35	35 - 40	40 - 45	45 - 50	50 - 55	55 - 60	60 - 65	65 - 70	70 - 75	75 - 80	80 - 85				85 - 90	90 - 95
1480	Q83 Angeborene Fehlbildungen der Mamma (Brustdrüse)	4 159	1	-	1	14	563	766	604	695	620	379	217	128	75	74	17	4	1	-	-	-	-	1480	
1481	Q84 Sonstige angeborene Fehlbildungen des Integuments	123	21	5	8	26	14	8	7	11	8	5	2	-	3	-	2	3	-	-	-	-	-	1481	
1482	Q85 Phakomatosen, anderenorts nicht klassifiziert	1 959	66	217	240	205	162	108	111	117	149	132	87	89	78	83	51	39	17	6	1	-	1	1482	
1483	Q86 Angeborene Fehlbildungssyndrome durch bekannte äußere Ursachen, anderenorts nicht klassifiziert	59	24	13	11	6	1	1	-	-	1	1	-	-	-	1	-	-	-	-	-	-	-	1483	
1484	Q87 Sonstige näher bezeichnete angeborene Fehlbildungssyndrome mit Beteiligung mehrerer Systeme	1 427	392	321	169	171	95	44	33	54	35	19	16	26	10	11	12	10	6	2	-	-	1	1484	
1485	Q89 Sonstige angeborene Fehlbildungen, anderenorts nicht klassifiziert	608	149	78	51	45	37	32	35	40	41	21	13	11	17	17	5	8	5	1	2	-	-	1485	
1486	Q90-Q99 Chromosomenanomalien, anderenorts nicht klassifiziert	1 310	574	155	112	77	56	37	31	58	78	48	22	19	21	14	5	4	2	-	-	-	2	1486	
1487	Q90 Down-Syndrom	731	391	65	45	22	23	13	7	18	41	29	19	15	20	13	3	3	2	-	-	-	2	1487	
1488	Q91 Edwards-Syndrom und Patau-Syndrom	137	70	10	2	2	3	1	8	13	19	8	-	1	-	1	-	-	-	-	-	-	-	1488	
1489	Q92 Sonstige Trisomien und partielle Trisomien der Autosomen, anderenorts nicht klassifiziert	70	19	13	7	5	1	3	3	6	6	4	-	1	-	1	-	1	-	-	-	-	-	1489	
1490	Q93 Monosomien und Deletionen der Autosomen, anderenorts nicht klassifiziert	83	22	31	10	6	8	1	1	2	1	-	-	-	-	1	-	-	-	-	-	-	-	1490	
1491	Q95 Balancierte Chromosomen-Rearrangements und Struktur-Marker, anderenorts nicht klassifiziert	12	2	1	2	2	-	1	1	1	-	-	-	1	-	-	1	-	-	-	-	-	-	1491	
1492	Q96 Turner-Syndrom	108	22	8	16	20	12	8	6	10	2	2	1	1	-	-	-	-	-	-	-	-	-	1492	
1493	Q97 Sonstige Anomalien der Gonosomen bei weiblichem Phänotyp, anderenorts nicht klassifiziert	8	3	-	1	-	1	1	1	-	1	-	-	-	-	-	-	-	-	-	-	-	-	1493	
1494	Q98 Sonstige Anomalien der Gonosomen bei männlichem Phänotyp, anderenorts nicht klassifiziert	36	8	1	2	6	2	6	1	1	4	2	2	1	-	-	-	-	-	-	-	-	-	1494	
1495	Q99 Sonstige Chromosomenanomalien, anderenorts nicht klassifiziert	125	37	26	27	14	6	3	3	2	4	3	-	-	-	-	-	-	-	-	-	-	-	1495	
1496	R00-R99 Symptome und abnorme klinische und Laborbefunde, die andernorts nicht klassifiziert sind	515 255	13 427	20 889	16 474	23 295	23 486	20 287	17 447	20 642	23 932	23 955	23 541	24 922	24 773	37 074	36 526	40 072	44 583	38 711	26 093	12 778	2 347	1 1496	
1497	R00-R09 Symptome, die das Kreislaufsystem und das Atmungssystem betreffen	87 810	2 940	1 237	1 082	1 810	2 351	2 469	2 482	3 465	4 577	4 989	5 497	6 054	5 962	8 580	8 082	7 827	7 623	5 710	3 308	1 517	248	1 1497	
1498	R00 Störungen des Herzschlages	10 633	184	54	90	153	250	301	292	357	436	417	421	463	485	865	998	1 201	1 412	1 234	708	270	42	1 1498	
1499	R01 Herzgeräusche und andere Herz-Schallphänomene	223	144	30	18	8	5	3	1	2	-	1	1	-	1	-	1	-	2	3	3	-	-	1 1499	
1500	R02 Gangrän, anderenorts nicht klassifiziert	5 800	11	9	-	7	21	20	21	34	46	86	136	183	276	318	639	764	776	812	698	554	314	75	1 1500
1501	R03 Abnormer Blutdruckwert ohne Diagnose	65	-	4	-	7	1	4	3	4	5	2	1	4	4	5	7	3	8	1	2	-	-	1 1501	
1502	R04 Blutung aus den Atemwegen	18 844	26	262	380	352	495	531	423	582	655	695	934	1 172	1 256	2 062	2 108	2 140	2 063	1 501	780	371	56	1 1502	
1503	R05 Husten	931	68	77	50	41	17	18	18	24	35	47	76	84	66	111	77	57	29	14	13	9	-	1 1503	
1504	R06 Störungen der Atmung	20 654	2 207	752	318	725	889	798	755	1 048	1 242	1 237	1 222	1 207	1 170	1 542	1 308	1 292	1 250	886	517	254	35	1 1504	
1505	R07 Hals- und Brustschmerzen	25 164	3	28	192	474	521	564	727	1 098	1 748	2 073	2 295	2 494	2 330	2 864	2 388	1 924	1 628	1 053	537	193	30	1 1505	
1506	R09 Sonstige Symptome, die das Kreislaufsystem und das Atmungssystem betreffen	5 496	297	21	27	29	153	229	229	304	370	381	364	354	332	491	432	432	418	320	197	106	10	1 1506	
1507	R10-R19 Symptome, die das Verdauungssystem und das Abdomen betreffen	138 249	2 455	4 753	8 434	12 810	12 023	10 304	8 096	8 376	8 323	7 305	6 035	5 453	5 203	7 320	6 589	6 651	6 603	5 370	3 720	2 024	402	1 1507	
1508	R10 Bauch- und Beckenschmerzen	98 419	522	1 728	5 950	10 824	10 374	9 002	6 933	7 091	6 864	5 905	4 595	3 823	3 360	4 431	3 943	3 787	3 621	2 731	1 777	963	195	1 1508	
1509	R11 Übelkeit und Erbrechen	14 144	1 443	2 749	1 824	999	502	315	297	318	282	232	260	290	281	522	529	691	892	787	583	295	53	1 1509	
1510	R12 Sodbrennen	141	-	1	5	6	7	6	10	10	14	2	9	15	6	11	13	8	7	10	1	-	-	1 1510	
1511	R13 Dysphagie	6 386	61	73	83	64	54	61	57	117	157	176	262	330	414	644	583	686	713	735	658	386	72	1 1511	
1512	R14 Flatulenz und verwandte Zustände	861	294	41	37	45	31	27	21	24	30	23	22	25	29	47	35	38	27	32	19	11	3	1 1512	
1513	R15 Stuhlinkontinenz	1 902	-	38	176	107	28	14	17	50	75	63	65	95	128	221	177	191	174	144	87	43	9	1 1513	
1514	R16 Hepatomegalie und Splenomegalie, anderenorts nicht klassifiziert	697	32	40	14	35	38	39	30	38	33	41	25	40	41	64	46	67	43	17	8	5	1	1 1514	
1515	R17 Gelbsucht, nicht näher bezeichnet	1 517	57	7	4	19	39	23	29	29	62	63	63	75	84	166	150	153	159	144	104	71	16	1 1515	
1516	R18 Aszites	2 347	9	8	5	10	22	22	38	53	65	127	153	171	250	338	339	293	205	138	74	25	2	1 1516	
1517	R19 Sonstige Symptome, die das Verdauungssystem und das Abdomen betreffen	11 835	37	68	336	701	928	795	664	646	741	673	581	589	610	876	774	737	762	632	409	225	51	1 1517	
1518	R20-R23 Symptome, die die Haut und das Unterhautgewebe betreffen	6 617	518	282	139	223	258	347	382	461	564	598	455	410	373	425	306	281	249	179	115	43	9	1 1518	
1519	R20 Sensibilitätsstörungen der Haut	3 378	3	8	38	119	156	234	271	358	432	424	295	261	179	204	132	104	69	50	29	12	-	1 1519	
1520	R21 Hautausschlag und sonstige unspezifische Hauteruptionen	591	64	67	26	17	25	24	37	22	33	23	19	18	30	35	30	28	41	26	15	10	1	1 1520	
1521	R22 Lokalisierte Schwellung, Raumforderung und Knoten der Haut und der Unterhaut	1 627	34	53	31	48	46	52	61	67	81	121	121	111	129	153	124	119	118	87	52	19	-	1 1521	
1522	R23 Sonstige Hautveränderungen	1 021	417	154	44	39	31	37	13	14	18	30	20	20	35	33	20	30	21	16	19	2	8	1 1522	
1523	R25-R29 Symptome, die das Nervensystem und das Muskel-Skelett-System betreffen	11 208	187	505	328	246	233	194	172	241	280	311	265	320	351	545	676	950	1 507	1 722	1 334	711	130	1 1523	
1524	R25 Abnorme unwillkürliche Bewegungen	932	48	44	28	44	59	51	30	44	52	66	55	73	55	64	56	54	49	37	13	8	2	1 1524	
1525	R26 Störungen des Ganges und der Mobilität	5 652	4	172	52	35	26	17	27	40	68	77	87	93	135	300	378	611	1 039	1 170	820	426	75	1 1525	
1526	R27 Sonstige Koordinationsstörungen	923	46	146	61	31	15	7	14	22	30	51	44												

3 Aus dem Krankenhaus entlassene vollstationäre Patientinnen und Patienten (einschl. Sterbefälle, ohne Stundenfälle) 2002
nach Diagnosen und Altersgruppen

3.1 Ins gesamt
An zahl

Lfd. Nr.	Diagnose/Behandlungsanlass Pos.-Nr. der ICD-10	Insgesamt	davon im Alter von ... bis unter ... Jahren																					Lfd. Nr.	
			unter 1 Jahr	1 - 5	5 - 10	10 - 15	15 - 20	20 - 25	25 - 30	30 - 35	35 - 40	40 - 45	45 - 50	50 - 55	55 - 60	60 - 65	65 - 70	70 - 75	75 - 80	80 - 85	85 - 90	90 - 95	95 und mehr		unbe- kannt
1564	R64 Kachexie	2 091	37	5	9	7	17	26	15	18	52	48	55	85	93	144	138	234	296	322	264	181	45	-	1564
1565	R68 Sonstige Allgemeinsymptome	1 866	779	96	12	21	34	42	14	21	32	28	51	37	67	95	100	130	114	88	59	39	7	-	1565
1566	R69 Unbekannte und nicht näher bezeichnete Krankheitsursachen	1 539	22	28	36	34	66	82	71	79	92	96	104	135	130	165	99	99	98	49	38	14	2	-	1566
1567	R70-R79 Abnorme Blutuntersuchungsbefunde ohne Vorliegen einer Diagnose	4 481	113	155	157	174	159	128	148	195	242	234	253	299	298	391	350	322	328	294	151	76	14	-	1567
1568	R70 Beschleunigte Blutkörperchen senkungsreaktion und Veränderungen der Plasmaviskosität	445	1	3	-	1	14	3	4	5	13	11	20	22	36	59	51	63	75	42	20	2	-	-	1568
1569	R71 Veränderung der Erythrozyten	12	-	-	-	-	1	2	1	-	-	1	-	-	1	-	1	1	3	1	-	-	-	-	1569
1570	R72 Veränderung der Leukozyten, anderenorts nicht klassifiziert	38	1	2	-	1	-	-	2	3	2	-	2	4	4	6	3	3	2	2	1	-	-	-	1570
1571	R73 Erhöhter Blutglukosewert	1 427	7	52	72	74	45	28	29	36	34	46	40	73	65	110	109	124	131	182	100	58	12	-	1571
1572	R74 Abnorme Serumenzymwerte	1 660	40	36	27	33	56	75	89	118	147	131	144	142	140	143	109	91	77	39	17	6	-	-	1572
1573	R75 Laborhinweis auf Humanes Immundefizienz-Virus (HIV)	5	1	-	-	1	-	-	-	-	-	1	-	1	-	-	-	-	1	-	-	-	-	-	1573
1574	R76 Sonstige abnorme immunologische Serumbefunde	180	8	39	31	28	12	1	1	5	11	6	6	3	6	4	5	3	9	1	1	-	-	-	1574
1575	R77 Sonstige Veränderungen der Plasmaproteine	108	11	11	9	11	5	2	1	-	2	7	4	7	1	7	12	4	7	4	1	2	-	-	1575
1576	R78 Nachweis von Drogen und anderen Substanzen, die normalerweise nicht im Blut vorhanden sind	87	-	-	-	5	9	2	4	6	3	4	4	9	6	8	10	5	6	5	-	1	-	-	1576
1577	R79 Sonstige abnorme Befunde der Blutchemie	519	44	12	18	20	17	15	17	22	30	27	33	38	39	54	50	28	17	18	11	7	2	-	1577
1578	R80-R82 Abnorme Urinuntersuchungsbefunde ohne Vorliegen einer Diagnose	633	23	54	51	52	47	29	23	38	45	45	40	26	30	40	30	21	21	9	4	4	1	-	1578
1579	R80 Isolierte Proteinurie	423	4	11	16	36	38	20	18	26	39	40	36	25	28	33	19	12	16	5	1	-	-	-	1579
1580	R81 Glukosurie	54	1	20	7	2	2	4	3	4	3	-	1	-	-	2	3	1	-	-	1	-	-	-	1580
1581	R82 Sonstige abnorme Urinbefunde	156	18	23	28	14	7	5	2	2	8	3	5	1	2	5	8	5	4	2	4	1	-	-	1581
1582	R83-R89 Abnorme Befunde ohne Vorliegen einer Diagnose bei der Untersuchung anderer Körperflüssigkeiten, Substanzen und Gewebe	7 581	5	1	2	7	67	490	914	1 314	1 323	1 006	696	505	327	316	259	160	107	48	22	10	2	-	1582
1583	R83 Abnorme Liquorbefunde	76	-	-	1	5	4	5	2	9	9	8	4	5	2	7	11	3	-	1	-	-	-	-	1583
1584	R84 Abnorme Befunde in Untersuchungsmaterialien aus Atemwegen und Thorax	23	-	1	1	1	-	2	1	-	1	2	-	1	3	3	5	1	1	-	-	-	-	-	1584
1585	R85 Abnorme Befunde in Untersuchungsmaterialien aus Verdauungsorganen undBauchhöhle	124	-	-	-	1	3	1	1	3	6	5	3	9	7	20	16	14	14	12	7	2	-	-	1585
1586	R86 Abnorme Befunde in Untersuchungsmaterialien aus den männlichen Genitalorganen	27	1	-	-	-	-	-	1	3	2	-	2	2	1	4	1	1	4	-	2	3	-	-	1586
1587	R87 Abnorme Befunde in Untersuchungsmaterialien aus den weiblichen Genitalorganen	7 184	-	-	-	-	58	474	897	1 283	1 290	982	676	481	304	264	215	132	81	31	12	3	1	-	1587
1588	R89 Abnorme Befunde in Untersuchungsmaterialien aus anderen Körperorganen, -systemen und -geweben	147	4	-	-	-	2	8	12	16	15	9	11	7	10	18	11	9	7	4	1	2	1	-	1588
1589	R90-R94 Abnorme Befunde ohne Vorliegen einer Diagnose bei bildgebender Diagnostik und Funktionsprüfungen	8 946	40	116	203	161	60	71	77	144	358	632	878	1 101	1 012	1 409	1 110	775	527	208	56	7	1	-	1589
1590	R90 Abnorme Befunde bei der bildgebenden Diagnostik des Zentralnervensystems	669	10	16	14	33	13	18	18	23	36	41	45	44	58	92	67	57	59	21	4	-	-	-	1590
1591	R91 Abnorme Befunde bei der bildgebenden Diagnostik der Lunge	2 178	-	5	5	3	6	15	16	25	68	86	121	180	221	325	391	327	261	96	25	2	-	-	1591
1592	R92 Abnorme Befunde bei der bildgebenden Diagnostik der Mamma (Brustdrüse)	4 888	1	-	-	1	4	12	22	69	210	450	662	806	680	878	562	313	159	46	12	1	-	-	1592
1593	R93 Abnorme Befunde bei der bildgebenden Diagnostik sonstiger Körperstrukturen	455	6	6	8	6	9	6	4	11	19	30	24	43	30	72	57	55	30	25	11	3	-	-	1593
1594	R94 Abnorme Ergebnisse von Funktionsprüfungen	756	23	89	176	118	28	20	17	16	25	25	26	28	23	42	33	23	18	20	4	1	1	-	1594
1595	R95-R99 Ungenau bezeichnete und unbekannte Diagnose	5 962	75	9	7	6	10	11	13	15	50	70	111	160	206	409	552	707	950	1 072	847	557	125	-	1595
1596	R95 Plötzlicher Kindstod	65	63	2	-	-	-	-	-	-	-	-	-	-	-	-	-	-	-	-	-	-	-	-	1596
1597	R96 Sonstiger plötzlicher Tod unbekannter Ursache	754	2	1	1	1	1	2	1	1	5	12	15	20	19	50	70	83	129	146	99	77	19	-	1597
1598	R98 Tod ohne Anwesenheit anderer Personen	5	2	-	-	-	-	-	-	-	3	1	2	3	4	3	3	7	7	9	5	4	1	-	1598
1599	R99 Sonstige ungenau oder nicht näher bezeichnete Todesursachen	5 091	10	6	6	5	9	9	12	14	42	57	94	137	183	356	479	617	814	917	743	476	105	-	1599
1600	S00-198 Verletzungen, Vergiftungen und bestimmte andere Folgen äußerer Ursachen	1 639 025	17 840	55 961	55 317	80 352	103 972	85 287	65 963	81 105	94 881	92 087	82 324	81 952	76 772	106 339	97 441	102 715	116 500	104 925	79 990	46 412	10 878	12	1600
1601	S00-509 Verletzungen des Kopfes	301 818	13 240	30 854	22 721	25 125	30 146	22 219	13 237	13 716	14 512	13 877	11 695	10 487	8 980	11 726	9 822	6 850	11 360	11 360	9 510	5 879	1 688	2	1601
1602	S00 Oberflächliche Verletzung des Kopfes	25 021	3 920	4 503	2 025	1 852	1 751	1 114	665	693	734	705	648	559	489	629	567	650	854	979	888	611	184	1	1602
1603	S01 Offene Wunde des Kopfes	11 949	101	1 710	775	435	636	544	411	449	520	592	525	478	466	622	523	527	691	677	644	496	127	-	1603
1604	S02 Fraktur des Schädels und der Gesichtsschädelknochen	44 120	1 418	1 445	1 280	2 059	5 630	5 358	3 403	3 411	3 374	2 963	2 296	1 906	1 446	1 736	1 374	1 214	1 240	1 159	837	441	130	-	1604
1605	S03 Luxation, Verstauchung und Zerrung von Gelenken und Bändern des Kopfes	817	37	191	97	57	58	39	36	38	25	25	23	24	13	12	19	18	31	26	30	13	5	-	1605
1606	S04 Verletzung von Hirnnerven	209	1	5	8	13	16	13	12	14	19	15	17	17	13	13	9	6	14	1	2	1	-	-	1606
1607	S05 Verletzung des Auges und der Orbita	6 352	7	162	318	551	538	462	425	521	567	500	391	303	254	367	228	230	168	166	104	64	26	-	1607
1608	S06 Intrakranielle Verletzung	209 970	7 657	22 522	18 021	19 914	21 184	14 416	8 117	8 415	9 065	8 876	7 626	7 042	5 993	8 203	6 988	7 102	8 262	8 234	6 936	4 193	1 203	1	1608
1609	S07 Zerquetschung des Kopfes	21	1	1	-	2	1	-	-	4	-	3	2	1	2	-	2	-	1	2	-	-	-	-	1609
1610	S08 Traumatische Amputation von Teilen des Kopfes	847	-	12	21	23	50	45	28	37	54	63	57	47	58	65	53	41	57	56	37	35	8	-	1610
1611	S09 Sonstige und nicht näher bezeichnete Verletzungen des Kopfes	2 512	98	303	176	219	283	228	136	13															

3 Aus dem Krankenhaus entlassene vollstationäre Patientinnen und Patienten (einschl. Sterbefälle, ohne Stundenfälle) 2002
nach Diagnosen und Altersgruppen

Lfd. Nr.		Diagnose/Behandlungsanlass Pos.-Nr. der ICD-10	Insgesamt	davon im Alter von ... bis unter ... Jahren																								Lfd. Nr.
				unter 1 Jahr	1 - 5	5 - 10	10 - 15	15 - 20	20 - 25	25 - 30	30 - 35	35 - 40	40 - 45	45 - 50	50 - 55	55 - 60	60 - 65	65 - 70	70 - 75	75 - 80	80 - 85	85 - 90	90 - 95	95 und mehr	unbekannt			
1645	S40-S49 Verletzungen der Schulter und des Oberarmes	116 756	108	1 945	4 892	4 271	4 817	4 469	4 124	5 266	6 408	6 519	6 072	6 215	5 965	8 355	7 808	8 862	10 800	9 741	6 191	3 255	672	1	1645			
1646	S40 Oberflächliche Verletzung der Schulter und des Oberarmes	1 810	2	13	16	63	102	70	60	76	101	76	76	75	78	75	82	99	183	207	197	128	31	-	1646			
1647	S41 Offene Wunde der Schulter und des Oberarmes	528	-	12	47	56	41	38	28	46	30	47	35	18	24	26	15	14	19	12	15	5	-	-	1647			
1648	S42 Fraktur im Bereich der Schulter und des Oberarmes	85 504	99	1 909	4 796	3 958	3 041	2 180	2 024	2 699	3 345	3 625	3 694	3 984	3 997	6 098	6 134	7 381	9 226	8 538	5 381	2 814	581	-	1648			
1649	S43 Luxation, Verstauchung und Zerrung von Gelenken und Bändern des Schultergürtels	23 247	3	2	6	159	1 578	2 093	1 894	2 208	2 458	2 073	1 523	1 333	1 084	1 439	1 196	1 134	1 232	917	562	297	55	1	1649			
1650	S44 Verletzung von Nerven in Höhe der Schulter und des Oberarmes	204	2	3	11	5	11	15	17	9	19	22	13	18	9	8	4	11	5	11	6	3	2	-	1650			
1651	S45 Verletzung von Blutgefäßen in Höhe der Schulter und des Oberarmes	1 077	-	2	12	11	7	20	11	11	10	12	8	8	7	10	8	10	10	11	6	2	1	-	1651			
1652	S46 Verletzung von Muskeln und Sehnen in Höhe der Schulter und des Oberarmes	5 091	2	1	1	12	28	41	74	200	409	649	707	765	748	694	358	209	122	43	20	6	2	-	1652			
1653	S47 Zerquetschung der Schulter und des Oberarmes	37	-	2	1	1	2	3	2	4	6	-	2	3	4	1	1	1	1	1	2	-	-	-	1653			
1654	S48 Traumatische Amputation an Schulter und Oberarm	53	-	-	-	2	1	2	6	5	13	6	6	6	6	2	6	1	-	-	-	-	-	-	1654			
1655	S49 Sonstige und nicht näher bezeichnete Verletzungen der Schulter und des Oberarmes	105	-	1	2	4	6	7	8	8	17	9	8	11	11	2	4	2	2	1	2	-	-	-	1655			
1656	S50-S59 Verletzungen des Ellenbogens und des Unterarmes	129 126	29	2 087	9 468	13 362	5 504	3 543	3 407	4 521	5 824	5 844	5 788	6 655	7 077	10 567	9 814	10 466	10 667	7 644	4 429	2 021	408	1	1656			
1657	S50 Oberflächliche Verletzung des Unterarmes	929	1	6	20	50	64	50	42	40	60	52	43	39	34	43	54	56	70	67	74	49	15	-	1657			
1658	S51 Offene Wunde des Unterarmes	2 861	3	46	90	127	211	235	178	210	270	220	181	138	113	162	146	113	124	110	101	66	17	-	1658			
1659	S52 Fraktur des Unterarmes	118 575	18	1 965	9 027	12 684	4 707	2 797	2 769	3 754	4 906	5 056	5 065	5 968	6 541	9 905	9 276	10 056	10 270	7 346	4 204	1 889	371	1	1659			
1660	S53 Luxation, Verstauchung und Zerrung des Ellenbogengelenkes und von Bändern des Ellenbogens	4 649	7	47	270	429	321	240	241	297	361	324	322	375	285	354	276	191	168	100	27	9	5	-	1660			
1661	S54 Verletzung von Nerven in Höhe des Unterarmes	652	-	9	20	28	65	72	63	81	68	57	51	40	27	23	16	15	10	3	3	1	-	-	1661			
1662	S55 Verletzung von Blutgefäßen in Höhe des Unterarmes	324	-	2	13	10	26	23	29	26	41	26	29	16	20	17	16	9	7	7	6	1	-	-	1662			
1663	S56 Verletzung von Muskeln und Sehnen in Höhe des Unterarmes	814	-	9	18	22	82	100	62	84	93	70	67	60	36	41	22	20	10	6	9	3	-	-	1663			
1664	S57 Zerquetschung des Unterarmes	105	-	-	1	2	4	13	9	17	8	18	10	5	4	3	3	-	2	2	2	2	-	-	1664			
1665	S58 Traumatische Amputation am Unterarm	66	-	1	-	5	12	2	5	6	4	3	5	3	8	7	1	2	1	-	-	1	-	-	1665			
1666	S59 Sonstige und nicht näher bezeichnete Verletzungen des Unterarmes	151	-	2	9	5	12	11	9	6	13	18	15	11	9	12	4	4	5	3	3	-	-	-	1666			
1667	S60-S69 Verletzungen des Handgelenkes und der Hand	68 868	40	1 164	1 409	3 546	8 056	7 663	5 661	6 234	6 792	5 975	4 896	4 055	3 245	3 483	2 275	1 734	1 281	748	378	220	43	-	1667			
1668	S60 Oberflächliche Verletzung des Handgelenkes und der Hand	1 569	7	75	82	81	110	105	82	122	147	138	112	82	89	70	46	57	59	37	28	24	4	-	1668			
1669	S61 Offene Wunde des Handgelenkes und der Hand	6 882	8	400	270	334	591	648	469	586	635	595	454	383	340	382	271	195	140	94	48	28	11	-	1669			
1670	S62 Fraktur im Bereich des Handgelenkes und der Hand	32 608	4	147	500	2 198	5 013	4 321	2 960	2 926	2 996	2 502	1 957	1 499	1 268	1 333	900	742	618	383	205	116	20	-	1670			
1671	S63 Luxation, Verstauchung und Zerrung von Gelenken und Bändern in Höhe des Handgelenkes und der Hand	6 609	-	15	46	172	532	581	509	656	755	748	591	549	440	404	226	132	124	66	36	24	3	-	1671			
1672	S64 Verletzung von Nerven in Höhe des Handgelenkes und der Hand	2 407	1	43	68	101	258	270	229	250	315	224	175	157	98	90	51	40	17	13	4	2	1	-	1672			
1673	S65 Verletzung von Blutgefäßen in Höhe des Handgelenkes und der Hand	486	-	10	16	21	43	48	43	37	45	46	42	25	18	25	15	24	13	5	7	2	1	-	1673			
1674	S66 Verletzung von Muskeln und Sehnen in Höhe des Handgelenkes und der Hand	10 280	3	148	211	411	1 003	1 111	868	992	1 090	920	857	718	481	572	355	267	151	76	33	12	1	-	1674			
1675	S67 Zerquetschung des Handgelenkes und der Hand	567	2	27	19	16	23	42	55	63	74	65	51	36	30	34	5	9	8	4	2	2	-	-	1675			
1676	S68 Traumatische Amputation an Handgelenk und Hand	5 767	11	281	178	173	354	371	318	462	559	574	515	461	385	427	299	209	116	55	10	7	2	-	1676			
1677	S69 Sonstige und nicht näher bezeichnete Verletzungen des Handgelenkes und der Hand	1 693	4	18	19	39	129	136	118	140	176	163	140	145	96	146	107	59	35	15	5	3	-	-	1677			
1678	S70-S79 Verletzungen der Hüfte und des Oberschenkels	176 827	325	1 321	1 456	1 869	2 864	2 044	1 608	1 898	2 528	3 099	3 395	4 116	4 677	8 256	10 484	16 206	26 187	30 820	29 482	19 339	4 851	2	1678			
1679	S70 Oberflächliche Verletzung der Hüfte und des Oberschenkels	12 114	7	36	97	250	322	228	203	229	248	303	283	379	337	549	698	877	1 590	1 890	2 017	1 242	328	1	1679			
1680	S71 Offene Wunde der Hüfte und des Oberschenkels	1 216	1	7	83	124	105	105	91	96	98	114	62	71	50	66	40	39	31	29	16	8	-	-	1680			
1681	S72 Fraktur des Femurs	153 627	247	1 203	1 130	1 219	2 067	1 451	1 072	1 265	1 736	2 204	2 564	3 114	3 705	6 689	8 774	14 191	23 528	28 078	27 005	17 890	4 492	1	1681			
1682	S73 Luxation, Verstauchung und Zerrung des Hüftgelenkes und von Bändern der Hüfte	4 724	66	71	110	124	128	98	47	55	78	76	118	144	204	373	497	650	697	633	366	163	26	-	1682			
1683	S74 Verletzung von Nerven in Höhe der Hüfte und des Oberschenkels	82	1	-	1	4	7	2	3	10	4	5	8	7	1	9	7	5	2	5	1	-	-	-	1683			
1684	S75 Verletzung von Blutgefäßen in Höhe der Hüfte und des Oberschenkels	267	-	-	3	4	12	16	12	13	15	21	17	8	18	22	25	28	22	18	5	7	1	-	1684			
1685	S76 Verletzung von Muskeln und Sehnen in Höhe der Hüfte und des Oberschenkels	4 319	2	3	27	127	187	121	163	202	302	340	318	371	335	532	408	396	281	138	48	18	-	-	1685			
1686	S77 Zerquetschung der Hüfte und des Oberschenkels	95	-	1	-	1	8	3	4	11	11	8	6	5	10	6	7	3	5	3	-	2	1	-	1686			
1687	S78 Traumatische Amputation an Hüfte und Oberschenkel	166	-	-	1	1	6	8	4	9	19	16	9	10	11	15	17	9	14	12	4	1	-	-	1687			
1688	S79 Sonstige und nicht näher bezeichnete Verletzungen der Hüfte und des Oberschenkels	217	1	-	4	15	22	12	9	8	15	12	10	7	6	15	11	8	17	14	20	8	3	-	1688			
1689	S80-S89 Verletzungen des Knies und des Unterschenkels	267 046																										

Lfd. Nr.	Diagnose/Behandlungsanlass Pos.-Nr. der ICD-10	Insgesamt	davon im Alter von ... bis unter ... Jahren																				95 und mehr	unbe- kannt	Lfd. Nr.
			unter 1 Jahr	1 - 5	5 - 10	10 - 15	15 - 20	20 - 25	25 - 30	30 - 35	35 - 40	40 - 45	45 - 50	50 - 55	55 - 60	60 - 65	65 - 70	70 - 75	75 - 80	80 - 85	85 - 90	90 - 95			
1730	T16 Fremdkörper im Ohr	126	-	35	38	12	6	4	3	-	4	6	4	3	1	3	3	2	1	1	-	-	-	1730	
1731	T17 Fremdkörper in den Atemwegen	4 375	431	978	190	138	78	53	67	65	112	105	102	135	152	212	216	253	305	312	277	151	43	-	1731
1732	T18 Fremdkörper im Verdauungstrakt	5 517	222	961	471	364	233	192	140	207	254	286	264	272	220	374	281	200	228	164	100	70	14	-	1732
1733	T19 Fremdkörper im Urogenitaltrakt	555	-	12	21	18	22	19	25	28	27	44	50	43	30	49	36	36	32	31	19	11	2	-	1733
1734	T20-T31 Verbrennungen oder Verätzungen	16 418	990	3 758	913	920	894	967	726	941	1 080	983	840	720	528	522	369	320	343	272	197	107	28	-	1734
1735	T20-T25 Verbrennungen oder Verätzungen der äußeren Körperoberfläche, Lokalisation bezeichnet	11 535	740	2 690	654	722	622	669	481	627	714	655	530	501	360	350	261	239	265	210	151	73	21	-	1735
1736	T20 Verbrennung oder Verätzung des Kopfes und des Halses	2 252	99	437	94	207	169	183	102	158	162	141	112	116	67	59	34	39	27	20	14	9	3	-	1736
1737	T21 Verbrennung oder Verätzung des Rumpfes	2 514	162	838	208	130	92	82	76	81	99	106	84	75	60	58	53	82	67	56	30	7	-	-	1737
1738	T22 Verbrennung oder Verätzung der Schulter und des Armes, ausgenommen Handgelenk und Hand	1 657	118	470	68	62	73	98	59	99	107	115	96	64	37	45	29	24	38	23	14	12	6	-	1738
1739	T23 Verbrennung oder Verätzung des Handgelenkes und der Hand	1 813	115	413	67	101	114	120	111	115	140	96	95	85	59	59	36	27	22	15	16	4	3	-	1739
1740	T24 Verbrennung oder Verätzung der Hüfte und des Beines, ausgenommen Knöchelregion und Fuß	2 070	135	287	163	183	134	131	97	112	121	128	93	85	71	60	58	49	59	63	32	7	2	-	1740
1741	T25 Verbrennung oder Verätzung der Knöchelregion und des Fußes	1 229	111	245	54	39	40	55	36	62	85	69	50	73	61	67	46	47	37	22	19	11	-	-	1741
1742	T26-T28 Verbrennungen oder Verätzungen, die auf das Auge und auf innere Organe begrenzt sind	1 890	17	188	76	59	119	139	126	177	203	185	178	114	97	87	37	30	25	15	11	7	-	-	1742
1743	T26 Verbrennung oder Verätzung, begrenzt auf das Auge und seine Anhangsgebilde	1 353	6	44	24	34	95	119	116	156	173	156	129	89	78	64	24	17	16	6	3	4	-	-	1743
1744	T27 Verbrennung oder Verätzung der Atemwege	66	-	3	3	2	5	4	-	3	6	6	11	2	5	5	5	4	1	1	-	-	-	-	1744
1745	T28 Verbrennung oder Verätzung sonstiger innerer Organe	471	11	141	49	23	19	16	10	18	24	23	38	23	14	18	8	9	8	8	3	-	-	-	1745
1746	T29-T31 Verbrennungen oder Verätzungen mehrerer und nicht näher bezeichneter Körperregionen	2 993	233	880	183	139	153	159	119	137	163	143	132	105	71	85	71	51	53	47	35	27	7	-	1746
1747	T29 Verbrennungen oder Verätzungen mehrerer Körperregionen	854	40	134	44	50	58	61	50	43	64	55	55	46	25	20	25	20	15	15	12	3	-	-	1747
1748	T30 Verbrennung oder Verätzung	2 053	187	723	135	87	89	93	67	87	96	82	73	56	43	60	43	30	33	30	20	14	4	-	1748
1749	T31 Verbrennungen, klassifiziert nach dem Ausmaß der betroffenen Körperoberfläche	86	6	23	4	2	6	5	2	7	3	6	4	3	3	5	-	1	2	-	-	1	-	-	1749
1750	T33-T35 Erfrierungen	258	1	1	2	4	4	10	4	8	30	22	27	35	19	31	17	9	16	7	6	4	1	-	1750
1751	T33 Oberflächliche Erfrierung	52	1	1	-	2	3	4	3	9	1	3	2	10	1	8	4	3	2	3	2	1	-	-	1751
1752	T34 Erfrierung mit Gewebeskrose	113	-	-	1	1	-	4	3	3	13	7	11	16	10	15	10	5	8	3	2	1	-	-	1752
1753	T35 Erfrierung mit Beteiligung mehrerer Körperregionen und nicht näher bezeichnete Erfrierung	93	-	-	1	3	4	3	1	4	8	12	14	9	8	8	3	1	6	2	3	2	1	-	1753
1754	T36-T50 Vergiftungen durch Arzneimittel, Drogen und biologisch aktive Substanzen	43 242	324	2 944	355	1 379	4 679	3 788	2 680	3 185	3 723	3 486	2 652	1 808	1 365	1 513	1 342	1 513	1 900	2 010	1 587	821	188	-	1754
1755	T36 Vergiftung durch systemisch wirkende Antibiotika	99	2	11	-	9	25	11	10	2	6	2	4	2	2	4	-	2	3	1	2	1	-	-	1755
1756	T37 Vergiftung durch sonstige systemisch wirkende Antinfektiva und Antiparasitika	34	-	6	2	3	2	2	2	-	4	6	-	-	-	3	-	2	1	1	-	-	-	-	1756
1757	T38 Vergiftung durch Hormone und deren synthetische Ersatzstoffe und Antagonisten, anderenorts nicht klassifiziert	346	7	37	3	8	19	18	12	13	24	28	29	27	21	21	12	24	15	13	12	3	-	-	1757
1758	T39 Vergiftung durch nichtopioidhaltige Analgetika, Antipyretika und Antirheumatika	2 072	20	118	3	200	723	406	235	225	245	217	115	71	36	29	27	27	14	21	16	2	2	-	1758
1759	T40 Vergiftung durch Betäubungsmittel und Psychodysleptika (Halluzinogene)	2 754	6	52	4	56	280	327	298	222	181	118	67	32	40	45	45	60	74	62	64	33	8	-	1759
1760	T41 Vergiftung durch Anästhetika und therapeutische Gase	66	2	8	1	2	3	4	7	2	3	3	5	2	3	10	3	4	2	1	-	1	-	-	1760
1761	T42 Vergiftung durch Antiepileptika, Sedativa, Hypnotika und Antiparkinsonmittel	8 869	10	150	37	195	666	653	514	723	942	942	771	499	404	426	350	348	395	407	291	125	21	-	1761
1762	T43 Vergiftung durch psychotrope Substanzen, anderenorts nicht klassifiziert	3 593	1	124	18	90	323	353	257	366	422	408	55	36	207	128	155	92	91	81	50	22	7	-	1762
1763	T44 Vergiftung durch primär auf das autonome Nervensystem wirkende Arzneimittel	791	11	102	12	41	77	59	26	39	56	56	35	34	21	47	27	37	35	24	11	10	1	-	1763
1764	T45 Vergiftung durch primär systemisch und auf das Blut wirkende Mittel, anderenorts nicht klassifiziert	1 764	15	973	15	74	913	51	41	22	40	43	41	38	49	137	83	94	99	137	83	21	4	-	1764
1765	T46 Vergiftung durch primär auf das Herz-Kreislaufsystem wirkende Mittel	4 107	15	179	9	26	63	26	18	21	41	51	54	65	59	94	186	337	592	851	835	481	104	-	1765
1766	T47 Vergiftung durch primär auf den Magen-Darmtrakt wirkende Mittel	1 177	7	48	3	14	33	10	5	7	9	7	10	3	1	3	5	1	6	2	3	-	-	-	1766
1767	T48 Vergiftung durch primär auf die glatte Muskulatur, die Skelettmuskulatur und das Atmungssystem wirkende Mittel	443	17	86	4	12	35	19	15	18	13	9	15	5	11	31	27	36	33	37	12	7	1	-	1767
1768	T49 Vergiftung durch primär auf Haut und Schleimhäute wirkende und in der Augen-, der Hals-Nasen-Ohren- und der Zahnheilkunde angewendete Mittel zur topischen Anwendung	94	9	37	2	3	2	3	2	3	3	3	3	3	1	4	2	2	2	1	2	7	-	-	1768
1769	T50 Vergiftung durch Diuretika und sonstige und nicht näher bezeichnete Arzneimittel, Drogen und biologisch aktive Substanzen	18 834	212	1 893	249	702	2 377	1 856	1 256	1 504	1 733	1 594	1 167	822	596	587	472	443	511	425	263	132	40	-	1769
1770	T51-T65 Toxische Wirkungen von vorwiegend nicht medizinisch verwendeten Substanzen	22 731	609	2 193	975	1 916	2 265	1 297	1 139	1 427	1 745	1 901	1 509	1 272	1 008	1 094	714	541	446	327	219	100	34	-	1770
1771	T51 Toxische Wirkung von Alkohol	4 809	9	32	13	673	903	231	179	266	427	551	458	329	254	217	123	69	39	22	8	5	1	-	1771
1772	T52 Toxische Wirkung von organischen Lösungsmitteln	635	28	323	29	19	43	29	18	18	28	25	11	11	11	12	11	7	2	3	4	1	2	-	1772
1773	T53 Toxische Wirkung von halogenierten aliphatischen und aromatischen Kohlenwasserstoffen	1773	53	8	2	1	1	8	7	7	2	5	2	1	1	1	-	1	-	-	-	-	-	-	1773
1774	T54 Toxische Wirkung von ätzen Substanzen	260	20	67	6	18	28	18	16	10	13	18	11	10	5	8	5	5	3	3	2	1	1	-	1774
1775	T55 Toxische Wirkung von Seifen und Detergenzien	301	11	187	5	7	15	7	6	7	8	7	5	2	1	1	3	5	7	4	9	7	1	-	1775
1776	T56 Toxische Wirkung von Metallen	79	2	79	2	6	9	7	4	6	11	5	6	8	6	6	1	1	1	1	-	-	-	-	1776
1777	T57 Toxische Wirkung von sonstigen anorganischen Substanzen	61	2	14	3	6	1	6	2	1	2	3	2	3	4	-	2	3	4	3	-	-	-	-	1777
1778	T58 Toxische Wirkung von Kohlenmonoxid	2 499	38	127	90	154	176	196	170	190	213	193	158	137	84	109	84	90	92	89	65	39	5	-	1778
1779	T59 Toxische Wirkung sonstiger Gase, Dämpfe oder sonstigen Rauches	4 198	91	240	171	277	387	277	279	324	346	315	251	233	177	184	127	144	151	103	72	38	11	-	1779
1780	T60 Toxische Wirkung von Schädlingsbekämpfungsmitteln (Pestiziden)	182	3	33	5	3	6	4	17	4	12	18	12	12	4	12	10	13	6	4	4	-	-	-	1780
1781	T61 Toxische Wirkung schädlicher Substanzen, die mit erbären Meerestieren aufgenommen wurden	97	-	3	3	6	5	7	12	9	2	10	2	4	6	7	5	5	4	4	2	1	-	-	1781
1782	T62 Toxische Wirkung sonstiger schädlicher Substanzen, die mit der Nahrung aufgenommen wurden	999	25	236	136	82	84	42	35	25	31	48	35	32	37	44	44	23	21	7	9	2	1	-	1782
1783	T63 Toxische Wirkung durch Kontakt mit giftigen Tieren	5 175	25	167	443	545	319	218	186	318	410	508	409	379	340	413	231	135	69	40	14	6	-	-	1783
1784	T64 Toxische Wirkung von Aflatoxin und sonstigem Mykotoxin in kontaminierten Lebensmitteln	446	1	-	2	-	2	1	4	1	2	1	4	1	7	4	7	3	2	2	-	-	-	-	1784
1785	T65 Toxische Wirkung sonstiger und nicht näher bezeichneter Substanzen	3 332	351	747	67	121	289	246	204	241	238	194	147	115	71	74	59	35	48	37	30	6	12	-	1785
1786	T66-T78 Sonstige und nicht näher bezeichnete Schäden durch äußere Ursachen	32 983	582	2 330	1 424	1 712	2 144	2 096	1 713	2 187	2 422	2 272	2 066	2 009	1 879	2 297	1 718	1 374	1 162	806	491	249	50	-	1786
1787	T66 Nicht näher bezeichnete Schäden durch Strahlung	147	-	-	-	-	-	2	3	2	3	7	10	7	14	22	22	22	18	8	2	5	-	-	1787
1788	T67 Schäden durch Hitze und Sonnenlicht	1 241	14	63	85	209	123	99	47	43	62	49	34	34	40	43	51	67	54	74	34	14	2	-	

3 Aus dem Krankenhaus entlassene vollstationäre Patientinnen und Patienten (einschl. Sterbefälle, ohne Stundenfälle) 2002
nach Diagnosen und Altersgruppen
3.1 Ins gesamt
An zahl

Lfd. Nr.	Diagnose/Behandlungsanlass Pos.-Nr. der ICD-10	Insgesamt	davon im Alter von ... bis unter ... Jahren																				95 und mehr	unbe- kannt	Lfd. Nr.
			unter 1 Jahr	1 - 5	5 - 10	10 - 15	15 - 20	20 - 25	25 - 30	30 - 35	35 - 40	40 - 45	45 - 50	50 - 55	55 - 60	60 - 65	65 - 70	70 - 75	75 - 80	80 - 85	85 - 90	90 - 95			
1812	T92 Folgen von Verletzungen der oberen Extremität	1 629	-	6	22	38	77	109	96	134	187	160	164	154	144	118	68	52	59	23	12	5	1	-	1812
1813	T93 Folgen von Verletzungen der unteren Extremität	1 894	1	2	14	35	81	106	89	139	182	159	172	120	142	119	87	90	91	54	45	3	-	-	1813
1814	T94 Folgen von Verletzungen mehrerer oder nicht näher bezeichneter Körperregionen	237	1	3	2	5	21	11	17	25	35	21	23	19	20	8	3	8	7	4	2	2	-	-	1814
1815	T95 Folgen von Verbrennungen, Verätzungen oder Erfrierungen	168	2	13	15	18	13	13	14	12	12	9	5	4	6	2	3	4	4	-	-	1	1	-	1815
1816	T96 Folgen einer Vergiftung durch Arzneimittel, Drogen und biologisch aktive Substanzen	90	-	8	1	4	10	9	6	5	5	6	6	3	2	2	2	7	6	4	4	-	-	-	1816
1817	T97 Folgen toxischer Wirkungen von vorwiegend nicht medizinisch verwendeten Substanzen	7	-	1	-	-	-	2	-	1	-	1	-	-	-	-	1	-	-	-	-	-	-	-	1817
1818	T98 Folgen sonstiger und nicht näher bezeichneter Wirkungen äußerer Ursachen	267	1	4	2	3	4	4	14	10	9	18	17	18	28	28	46	23	20	10	3	5	-	-	1818
1819	Z00-Z99 ¹⁾ Faktoren, die den Gesundheitszustand beeinflussen und zur Inanspruchnahme des Gesundheitswesens führen	224 968	12 371	3 674	3 375	4 493	5 691	6 618	8 501	14 975	20 227	17 109	13 209	14 345	15 671	22 232	19 948	17 207	13 320	7 491	3 016	1 247	244	4	1819
1820	Z00-Z13 Personen, die das Gesundheitswesen zur Untersuchung und Abklärung in Anspruch nehmen	62 456	3 741	2 561	1 690	1 848	1 415	1 137	1 131	1 822	2 536	3 062	3 606	4 423	5 081	7 095	6 341	5 573	4 747	2 895	1 185	482	85	-	1820
1821	Z00 Allgemeiner Untersuchung und Abklärung bei Personen ohne Beschwerden oder angegebene Diagnose	398	16	8	7	5	13	12	9	14	23	39	43	34	40	50	37	26	12	6	3	1	-	-	1821
1822	Z01 Beschwerden oder angegebene Diagnose	2 705	74	61	42	61	138	118	132	186	263	254	260	277	227	268	171	88	58	20	4	3	-	-	1822
1823	Z02 Untersuchung und Konsultation aus administrativen Gründen	99	4	8	4	6	4	3	4	11	10	12	12	6	4	6	1	-	1	2	1	-	-	-	1823
1824	Z03 Ärztliche Beobachtung und Beurteilung von Verdachtsfällen	40 770	3 337	2 149	1 435	1 566	1 027	757	745	1 213	1 738	2 113	2 422	2 744	2 874	3 805	3 431	3 131	2 856	1 965	963	419	80	-	1824
1825	Z04 Untersuchung und Beobachtung aus sonstigen Gründen	1 474	213	116	39	55	88	151	123	122	77	57	67	79	67	63	41	46	30	12	12	13	3	-	1825
1826	Z08 Nachuntersuchung nach Behandlung wegen bösartiger Neubildung	12 639	7	43	64	79	74	46	58	166	277	392	568	941	1 395	2 202	2 102	1 863	1 458	709	159	34	2	-	1826
1827	Z09 bösartigen Neubildungen	3 737	74	163	92	64	65	39	51	89	120	176	205	306	411	617	478	340	272	142	25	8	-	-	1827
1828	Z10 Allgemeine Reihenuntersuchung bestimmter Bevölkerungsgruppen	-	-	-	-	-	-	-	-	-	-	-	-	-	-	-	-	-	-	-	-	-	-	-	1828
1829	Z11 Spezielles Screening auf infektiöse und parasitäre Krankheiten	41	5	2	1	2	1	2	2	5	3	3	2	2	2	1	1	5	1	1	-	-	-	-	1829
1830	Z12 Spezielles Screening auf Neubildungen	470	-	1	1	2	-	3	5	10	16	13	22	27	56	72	74	70	47	31	16	4	-	-	1830
1831	Z13 Spezielles Screening auf sonstige Krankheiten oder Störungen	123	11	10	5	8	5	6	2	6	9	3	5	7	5	11	5	4	12	7	2	-	-	-	1831
1832	Z20-Z29 Personen mit potentiellen Gesundheitsrisiken hinsichtlich übertragbarer Krankheiten	1 548	349	97	68	54	42	28	47	74	95	89	93	90	84	112	75	71	50	18	9	1	2	-	1832
1833	Z20 Kontakt mit und Exposition gegenüber übertragbaren Krankheiten	555	127	50	52	44	22	10	14	34	43	44	27	29	29	20	5	4	-	1	-	-	-	-	1833
1834	Z21 Asymptomatische HIV-Infektion (Humane Immundefizienz-Virusinfektion)	132	8	1	2	-	3	10	15	20	23	11	12	12	5	2	1	2	-	-	-	-	-	-	1834
1835	Z22 Keimträger von Infektionskrankheiten	65	22	2	-	1	3	1	3	2	2	1	3	-	3	-	5	3	4	-	-	-	-	-	1835
1836	Z23 Notwendigkeit der Impfung (Immunisierung) gegen einzelne bakterielle Krankheiten	6	-	1	1	-	1	-	-	-	-	1	1	-	-	1	-	-	-	-	-	-	-	-	1836
1837	Z24 Notwendigkeit der Impfung (Immunisierung) gegen bestimmte einzelne Viruskrankheiten	184	159	6	3	3	2	2	1	-	2	1	-	1	1	1	1	1	-	-	-	-	1	-	1837
1838	Z25 Notwendigkeit der Impfung (Immunisierung) gegen andere einzelne Viruskrankheiten	9	3	-	1	-	1	-	1	-	-	-	-	1	-	-	-	-	1	1	-	-	-	-	1838
1839	Z26 Notwendigkeit der Impfung (Immunisierung) gegen andere einzelne Infektionskrankheiten	27	11	8	1	-	1	-	2	-	-	2	-	-	-	1	-	1	-	-	-	-	-	-	1839
1840	Z27 Notwendigkeit der Impfung (Immunisierung) gegen Kombinationen von Infektionskrankheiten	30	7	18	2	1	1	-	-	-	-	-	-	-	-	-	-	1	-	-	-	-	-	-	1840
1841	Z28 Nicht durchgeführte Impfung [Immunisierung]	-	-	-	-	-	-	-	-	-	-	-	-	-	-	-	-	-	-	-	-	-	-	-	1841
1842	Z29 Notwendigkeit von anderen prophylaktischen Maßnahmen	540	12	11	6	5	8	5	11	18	22	29	53	44	47	81	64	61	42	14	5	1	1	-	1842
1843	Z30-Z39 Personen, die das Gesundheitswesen im Zusammenhang mit Problemen der Reproduktion in Anspruch nehmen	28 856	1	2	-	7	341	1 351	2 909	6 685	9 892	6 203	1 312	1 099	19	8	4	3	6	1	1	-	2	-	1843
1844	Z30 Kontrazeptive Maßnahmen	22 777	-	1	-	1	31	179	1 329	4 947	8 859	6 000	1 295	99	17	7	4	2	4	-	-	-	2	-	1844
1845	Z31 Fertilisationsfördernde Maßnahmen	584	-	-	-	-	-	2	47	119	175	162	53	11	10	2	1	-	1	-	-	-	-	-	1845
1846	Z32 Untersuchung und Test zur Feststellung einer Schwangerschaft	157	-	-	-	-	23	44	33	35	16	5	1	-	-	-	-	-	-	-	-	-	-	-	1846
1847	Z34 Überwachung einer normalen Schwangerschaft	1 337	-	-	-	1	94	355	370	343	150	24	-	-	-	-	-	-	-	-	-	-	-	-	1847
1848	Z35 Überwachung einer Risikoschwangerschaft	1 462	-	-	-	3	93	292	386	357	284	45	2	-	-	-	-	-	-	-	-	-	-	-	1848
1849	Z36 Pränatales Screening	1	-	-	-	-	-	-	-	-	-	-	-	-	-	-	-	-	-	-	-	-	-	-	1849
1850	Z37 Resultat der Entbindung	353	-	1	-	-	10	58	95	126	56	7	-	-	-	-	-	-	-	-	-	-	-	-	1850
1851	Z39 Postpartale Betreuung und Untersuchung der Mutter	2 185	1	-	-	2	88	376	577	702	364	69	3	-	-	-	-	-	1	1	1	-	-	-	1851
1852	Z40-Z54 Personen, die das Gesundheitswesen zum Zwecke spezifischer Maßnahmen und zur medizinischen Betreuung in Anspruch nehmen	113 809	8 090	824	1 464	2 404	3 636	3 857	4 136	5 921	6 992	6 925	7 193	8 351	8 920	12 590	11 160	9 303	6 562	3 432	1 349	569	127	4	1852
1853	Z40 Prophylaktische Operation	136	-	1	-	15	11	1	3	9	7	18	19	13	12	7	5	10	2	3	-	-	-	-	1853
1854	Z41 Maßnahmen aus anderen Gründen als der Wiederherstellung des Gesundheitszustandes	3 356	1	13	15	8	62	283	354	405	428	349	358	323	315	269	94	39	18	6	2	6	5	3	1854
1855	Z42 Nachbehandlung unter Anwendung plastischer Chirurgie	1 070	-	3	5	8	12	27	41	65	103	124	157	158	145	107	60	27	17	7	1	3	-	-	1855
1856	Z43 Versorgung künstlicher Körperöffnungen	2 972	29	60	60	21	24	17	14	45	77	95	117	167	193	304	320	348	354	302	231	163	31	-	1856
1857	Z44 Versorgen mit und Anpassen einer Ektoprothese	347	-	4	5	6	10	5	16	14	9	19	23	31	28	38	41	48	29	10	9	2	-	-	1857
1858	Z45 Anpassung und Handhabung eines implantierten medizinischen Gerätes	4 633	1	8	16	19	18	23	20	37	49	67	97	145	182	397	539	760	863	747	424	190	31	-	1858
1859	Z46 Versorgen mit und Anpassen von anderen medizinischen Geräten oder Hilfsmitteln	1 207	32	99	162	101	56	21	25	26	43	47	68	78	75	94	106	68	48	24	23	7	4	-	1859
1860	Z47 Andere orthopädische Nachbehandlung	43 304	17	222	772	1 765	2 912	2 582	2 362	2 979	3 684	3 633	3 373	3 598	3 358	4 0>									

4 Aus dem Krankenhaus entlassene vollstationäre Patientinnen und Patienten (einschl.Sterbefälle, ohne Stundenfälle) 2002 nach ausgewählten Diagnosen und Ländern (Behandlungsort)
Europäische Kurzliste
4.1 Ins gesamt
4.1.1 Anzahl

Lfd. Nr.	Diagnose/Behandlungsanlass Pos.-Nr. der ICD-10	Deutschland	Baden- Württemberg	Bayern	Berlin	Branden- burg	Bremen	Hamburg	Hessen	Mecklenburg- Vorpommern	Nieder- sachsen	Nordrhein- Westfalen	Rheinland- Pfalz	Saarland	Sachsen	Sachsen- Anhalt	Schleswig- Holstein	Thüringen	Lfd. Nr.
1	Insgesamt	16 632 586	1 880 296	2 526 907	667 824	503 545	186 688	376 313	1 156 738	388 568	1 497 983	3 901 284	822 419	260 003	885 229	521 610	526 774	530 405	1
2	A00-T98 Krankheiten, Verletzungen und Vergiftungen	16 392 916	1 855 434	2 481 234	659 347	496 548	184 679	371 324	1 143 377	384 770	1 477 406	3 835 252	809 980	257 173	875 153	516 456	520 545	524 238	2
3	A00-B99 Bestimmte infektiöse u. parasitäre Krankheiten	383 700	43 654	55 794	14 623	10 952	4 449	9 501	26 391	9 652	37 712	91 527	20 239	6 164	19 095	12 099	10 266	11 582	3
4	A15-A19, B90 Tuberkulose einschl. ihrer Folgezustände	10 409	1 259	1 539	455	272	144	181	931	307	717	2 466	350	142	459	520	359	308	4
5	A39 Meningokokkeninfektion	924	103	113	47	32	13	31	55	26	93	252	32	8	45	21	29	24	5
6	B15-B19 Virushepatitis	14 388	1 843	2 398	423	224	132	350	1 267	169	1 231	4 015	863	304	532	187	246	204	6
7	B20-B24 HIV-Krankheit (Humane Immundefizienz-Viruskrankheit)	4 005	325	545	209	24	121	275	785	11	227	1 129	113	51	87	21	60	22	7
8	C00-D48 Neubildungen	1 872 416	218 244	269 930	87 784	57 388	24 268	43 839	124 571	47 679	148 525	428 833	85 675	31 503	116 747	67 711	52 606	67 113	8
9	C00-C97 Bösartige Neubildungen	1 468 445	170 735	211 213	70 634	44 344	19 949	34 585	96 563	35 565	114 760	338 895	66 197	25 167	92 177	53 835	41 184	52 642	9
10	C00-C14 Bösartige Neubildungen der Lippe, Mundhöhle und des Pharynx	42 627	5 026	5 889	1 810	1 314	726	1 269	3 162	1 313	3 517	10 354	1 870	898	1 907	1 155	1 239	1 178	10
11	C15 Bösartige Neubildung des Ösophagus	23 375	2 726	3 371	858	553	374	685	2 047	524	2 101	6 017	998	289	1 009	570	614	639	11
12	C16 Bösartige Neubildung des Magens	49 254	5 377	8 078	1 705	1 570	742	1 028	2 739	1 545	3 917	10 746	2 166	825	3 470	2 036	1 222	2 088	12
13	C18 Bösartige Neubildung des Dickdarmes	114 822	13 255	16 657	4 072	3 846	1 820	1 860	8 193	1 999	9 055	27 043	6 276	1 543	7 780	4 373	2 877	4 173	13
14	C19-C21 Bösartige Neubildung des Rektums und des Anus	87 959	10 214	14 305	3 064	2 933	1 560	1 224	5 560	1 890	6 612	19 218	4 138	1 323	6 234	3 662	2 217	3 805	14
15	C22 Bösartige Neubildung der Leber und der intrahepatischen Gallengänge	19 717	2 800	3 100	1 093	421	270	456	1 191	357	1 445	4 302	1 146	342	1 039	774	319	662	15
16	C25 Bösartige Neubildung des Pankreas	38 032	4 272	6 017	1 723	1 076	508	915	2 480	757	2 848	8 824	1 809	497	2 318	1 488	908	1 592	16
17	C32-C34 Bösartige Neubildung des Larynx, der Trachea, der Bronchien u. der Lunge	179 122	19 497	21 356	10 265	6 367	2 715	3 673	10 752	5 242	14 175	43 592	7 681	3 921	9 968	7 660	6 204	6 054	17
18	C43 Bösartiges Melanom der Haut	20 657	2 631	3 267	892	414	340	480	1 147	509	1 343	4 733	1 121	522	1 164	662	772	660	18
19	C50 Bösartige Neubildung der Brustdrüse (Mamma)	163 079	18 618	23 089	9 556	4 938	1 821	3 922	11 114	4 009	13 010	35 860	7 461	2 422	10 608	6 616	4 305	5 730	19
20	C53 Bösartige Neubildung der Cervix uteri	18 191	1 907	2 231	1 112	621	258	413	1 276	628	1 445	3 873	615	380	1 195	738	647	852	20
21	C54-C55 Bösartige Neubildung des Corpus uteri und des Uterus, Teil n.n.bez.	20 194	2 518	2 954	809	697	219	350	1 381	550	1 720	4 055	897	359	1 370	775	771	769	21
22	C61 Bösartige Neubildung der Prostata	80 639	9 987	12 592	3 029	2 492	740	2 150	6 732	1 408	6 538	18 860	4 051	1 580	4 043	2 146	2 101	2 190	22
23	C67 Bösartige Neubildung der Harnblase	88 384	10 011	10 495	4 119	3 083	792	2 578	5 356	2 250	7 534	21 981	4 347	1 416	5 597	2 832	3 007	2 986	23
24	C81-C96 Bösartige Neubildung des lymphatischen, blutbildenden und verwandten Gewebes	149 480	18 235	21 493	7 128	4 299	2 431	3 558	8 601	3 881	11 009	35 324	5 571	2 814	10 019	4 897	4 317	5 903	24
25	D50-D89 Krankheiten des Blutes und der blutbildenden Organe sowie bestimmte Störungen mit Beteiligung des Immunsystems	104 321	11 817	15 433	4 301	3 605	1 174	2 271	7 195	2 867	10 117	23 903	4 652	1 617	5 531	3 448	3 210	3 180	25
26	E00-E90 Endokrine, Ernährungs- und Stoffwechselkrankheiten	476 453	55 010	71 517	17 957	16 636	4 985	9 562	34 922	14 981	39 218	107 071	19 982	6 924	27 943	18 598	13 588	17 559	26
27	E10-E14 Diabetes mellitus	202 080	24 271	27 111	7 004	7 349	2 160	3 624	15 699	7 870	16 515	44 844	6 396	2 722	13 079	9 380	6 026	8 030	27
28	F00-F99 Psychische und Verhaltensstörungen	938 307	100 331	134 484	43 560	28 449	10 169	19 486	66 386	23 440	86 859	227 246	42 128	14 580	45 416	29 417	41 078	25 278	28
29	F10 Psychische und Verhaltensstörungen durch Alkohol	256 447	26 315	35 877	12 316	9 914	2 854	4 326	15 643	9 221	25 306	58 197	9 906	2 727	14 668	10 006	11 586	7 585	29
30	F11-F16, F18-F19 Psychische und Verhaltensstörungen durch andere psychotrope Substanzen	79 348	7 453	11 051	2 912	992	810	1 460	7 941	1 125	8 619	22 998	2 938	1 024	2 489	1 458	4 421	1 657	30
31	G00-G99 Krankheiten des Nervensystems	663 493	67 480	96 314	24 599	21 705	7 226	16 434	44 308	16 347	55 962	164 489	32 481	11 944	34 970	22 655	21 807	24 772	31
32	G00-G03 Meningitis	7 451	840	1 179	287	152	112	206	641	259	752	1 666	338	155	288	193	215	168	32
33	H00-H59 Krankheiten des Auges und der Augenanhangsgebilde	378 314	48 347	54 447	19 986	8 771	5 370	13 424	20 467	6 919	36 368	75 790	16 374	8 150	25 134	13 805	14 455	10 507	33
34	H60-H95 Krankheiten des Ohres und des Warzenfortsatzes	164 219	18 077	23 516	5 040	4 983	2 068	4 603	12 758	4 922	17 132	37 415	7 589	2 401	8 872	5 687	4 024	5 132	34
35	I00-I99 Krankheiten des Kreislaufsystems	2 722 295	296 174	385 971	111 344	87 864	26 629	58 348	202 026	64 748	232 759	658 718	144 211	49 169	153 311	82 914	78 412	89 697	35
36	I20-I25 Ischämische Herzkrankheiten	827 163	86 715	106 111	36 164	24 469	8 331	17 557	66 070	20 373	69 735	219 003	43 216	17 860	43 201	21 252	23 138	23 968	36
37	I30-I33, I39-I52 Sonstige Herzkrankheiten	629 291	66 895	90 109	26 400	21 801	5 898	12 676	45 376	14 461	57 708	148 860	33 971	10 379	35 998	20 608	17 104	21 047	37
38	I60-I69 Zerebrovaskuläre Krankheiten	381 107	40 871	53 183	15 466	13 276	4 392	9 353	27 367	8 413	34 535	81 593	18 506	8 248	26 007	14 220	11 004	14 673	38
39	J00-J99 Krankheiten des Atmungssystems	1 037 324	111 600	152 511	38 863	31 090	12 817	24 221	69 553	25 896	103 316	251 213	55 044	16 546	49 306	36 388	28 614	30 346	39
40	J10-J11 Grippe	5 720	472	1 068	64	351	47	70	227	345	454	1 031	292	51	401	329	175	343	40
41	J12-J18 Pneumonie	246 438	24 184	35 580	10 688	7 586	3 151	5 998	16 770	6 305	25 924	59 410	13 685	3 915	10 867	8 235	7 479	6 661	41
42	J40-J47 Chronische Krankheiten der unteren Atemwege	187 539	17 551	26 581	6 876	5 214	2 289	3 998	12 764	4 326	17 243	52 827	10 024	3 003	7 527	6 033	5 913	5 370	42
43	J45-J46 Asthma	36 109	3 873	5 421	808	1 089	359	964	2 487	650	3 462	9 768	1 893	541	1 348	1 326	1 155	965	43
44	K00-K93 Krankheiten des Verdauungssystems	1 715 270	190 738	255 133	68 353	52 287	18 371	36 043	122 145	38 922	156 654	410 106	88 108	25 621	90 394	53 013	53 636	55 746	44
45	K25-K28 Ulcus ventriculi, duodeni, pepticum, pepticum jejuni	75 886	7 392	10 440	2 638	2 686	771	1 358	5 044	1 870	7 018	19 288	4 170	997	4 488	2 673	2 435	2 618	45
46	K70, K73-K74 Alkoholische Leberkrankheit, Chronische Leberkrankheit, Fibrose und Leberzirrhose	53 601	5 960	7 466	2 765	2 249	518	1 060	3 332	1 708	4 228	11 143	2 589	980	3 781	2 317	1 333	2 172	46
47	L00-L99 Krankheiten der Haut und der Unterhaut	236 130	24 855	38 091	9 331	6 414	2 796	5 124	16 699	5 615	22 009	57 182	10 541	2 983	11 449	7 737	7 376	7 928	47
48	M00-M99 Krankheiten des Muskel-Skelett-Systems und des Bindegewebes	1 338 267	141 851	233 202	49 221	38 989	16 124	31 215	88 267	24 370	124 471	314 766	65 031	18 046	59 326	34 625	56 972	41 791	48
49	M05-M06, M15-M19 Polyarthritits und Arthrose	366 159	40 754	61 618	11 066	10 251	4 260	8 453	25 593	6 040	35 983	84 417	18 060	3 976	18 862	10 157	15 794	10 875	49
50	N00-N99 Krankheiten des Urogenitalsystems	1 014 502	120 147	149 164	36 983	34 583	8 942	20 874	68 803	25 134	93 376	234 844	52 061	15 451	56 809	33 427	29 151	34 753	50
51	N00-N29 Krankheiten der Niere	318 516	36 305	45 724	11 799	9 771	2 866	7 150	21 462	7 913	31 549	75 615	16 160	5 378	16 757	10 688	9 166	10 213	51
52	O00-O99 Schwangerschaft, Geburt und Wochenbett	972 584	129 690	148 666	38 665	23 966	10 546	21 914	75 531	19 606	92 755	227 183	46 919	12 096	45 990	23 713	29 209	26 135	52
53	P00-P96 Bestimmte Zustände, die ihren Ursprung in der Perinatalperiode haben	105 512	12 420	15 656	4 991	2 852	1 730	2 952	6 479	2 969	10 365	24 390	4 563	1 753	5 860	2 854	3 307	2 371	53
54	Q00-Q99 Angeborene Fehlbildungen, Deformitäten und Chromosomenanomalien	115 529	13 945	18 529	7 456	1 964	1 852	4 025	7 375	2 187	9 355	27 203	4 766	1 751	5 858	2 696	3 366	3 201	54
55	Q00-Q07 Angeborene Fehlbildungen des Nervensystems	3 694	470	662	218	77	52	98	187	83	296	697	304	51	223	84	101	91	55
56	Q20-Q28 Angeborene Fehlbildungen des Kreislaufsystems	22 826	2 973	3 377	2 176	257	250	831	1 880	326	1 272	5 286	710	372	1 377	534	771	434	56
57	R00-R99 Symptome und abnorme klinische und Laborbefunde, die a.n.k. sind	515 255	65 326	93 028	13 845	11 514	6 209	11 372	39										

4 Aus dem Krankenhaus entlassene vollstationäre Patientinnen und Patienten (einschl.Sterbefälle, ohne Stundenfälle) 2002 nach ausgewählten Diagnosen und Ländern (Behandlungsort)

Europäische Kurzliste

4.1 Ins gesamt

4.1.2 Ver weildauer

Lfd. Nr.	Diagnose/Behandlungsanlass Pos.-Nr. der ICD-10	Deutschland	Baden-Württemberg	Bayern	Berlin	Brandenburg	Bremen	Hamburg	Hessen	Mecklenburg-Vorpommern	Niedersachsen	Nordrhein-Westfalen	Rheinland-Pfalz	Saarland	Sachsen	Sachsen-Anhalt	Schleswig-Holstein	Thüringen	Lfd. Nr.
1	Insgesamt	9,7	9,7	9,7	9,9	9,5	9,8	9,7	9,4	8,5	9,5	9,9	9,0	8,8	10,1	9,3	9,9	9,5	1
2	A00-T98 Krankheiten, Verletzungen und Vergiftungen	9,7	9,8	9,8	10,0	9,6	9,8	9,7	9,5	8,5	9,6	10,0	9,1	8,9	10,1	9,3	9,9	9,5	2
3	A00-B99 Bestimmte infektiöse u. parasitäre Krankheiten	8,7	8,4	9,4	9,8	8,1	9,1	8,6	9,2	7,6	7,9	8,6	7,7	7,5	9,7	9,1	9,6	8,5	3
4	A15-A19, B90 Tuberkulose einschl. ihrer Folgezustände	32,0	29,4	43,3	27,6	19,2	27,5	25,8	35,3	21,2	33,8	28,8	27,5	15,4	35,3	31,6	42,2	28,0	4
5	A39 Meningokokkeninfektion	14,1	13,3	11,7	12,1	14,8	12,5	13,5	12,5	22,0	14,3	13,8	14,1	28,6	15,8	14,8	21,7	13,3	5
6	B15-B19 Virushepatitis	6,2	5,3	6,4	8,3	8,7	7,4	7,8	5,1	5,3	5,4	6,7	5,3	4,3	6,7	8,5	6,1	8,0	6
7	B20-B24 HIV-Krankheit (Humane Immundefizienz-Viruskrankheit)	15,3	15,4	15,8	16,1	10,9	25,8	17,2	11,5	7,8	17,8	15,3	16,2	11,8	22,0	12,0	11,5	21,3	7
8	C00-D48 Neubildungen	10,0	10,0	10,1	10,2	9,6	10,1	10,5	9,4	9,4	10,1	10,4	9,1	9,5	10,4	8,9	9,8	9,6	8
9	C00-C97 Bösartige Neubildungen	10,6	10,6	10,7	10,9	10,2	10,5	11,3	10,0	10,4	10,7	11,0	9,6	10,0	11,0	9,3	10,5	10,1	9
10	C00-C14 Bösartige Neubildungen der Lippe, Mundhöhle und des Pharynx	12,4	12,8	13,3	13,4	12,4	13,0	15,8	11,0	12,2	11,5	11,0	11,1	13,9	14,0	13,7	13,1	14,9	10
11	C15 Bösartige Neubildung des Ösophagus	11,8	11,5	12,0	14,8	13,8	10,1	13,8	9,3	11,4	11,0	11,7	11,6	12,4	14,5	12,4	10,4	12,3	11
12	C16 Bösartige Neubildung des Magens	12,1	12,3	12,3	13,8	11,9	9,2	12,7	11,7	10,6	12,2	12,9	10,8	9,3	13,2	9,9	12,3	10,4	12
13	C18 Bösartige Neubildung des Dickdammes	11,6	11,7	11,5	13,6	10,8	8,2	14,0	10,7	13,9	12,6	12,4	10,3	12,9	10,9	8,9	12,6	10,0	13
14	C19-C21 Bösartige Neubildung des Rektums und des Anus	11,6	11,2	11,1	14,1	10,7	7,1	16,7	11,4	14,0	12,7	12,4	11,0	11,7	9,2	11,2	10,8	14	14
15	C22 Bösartige Neubildung der Leber und der intrahepatischen Gallengänge	10,4	9,6	10,3	10,8	10,7	7,8	10,0	9,5	11,0	11,6	11,4	8,9	9,9	11,6	8,6	9,2	9,8	15
16	C25 Bösartige Neubildung des Pankreas	11,8	12,3	12,1	13,6	11,5	11,4	13,2	11,0	12,9	12,4	12,0	11,1	11,5	11,5	9,6	12,9	9,2	16
17	C32-C34 Bösartige Neubildung des Larynx, der Trachea, der Bronchien u. der Lunge	10,8	10,5	10,6	12,3	11,1	14,1	10,8	10,3	9,8	10,7	11,1	9,1	9,0	12,0	10,0	10,7	10,9	17
18	C43 Bösartiges Melanom der Haut	8,2	7,5	8,5	9,4	9,8	8,2	6,9	8,1	7,7	8,4	8,4	6,9	6,6	9,1	8,4	6,9	8,6	18
19	C50 Bösartige Neubildung der Brustdrüse (Mamma)	8,8	9,6	9,1	7,2	7,2	9,7	8,7	8,6	7,9	8,7	9,7	7,6	9,6	8,0	7,5	9,8	7,3	19
20	C53 Bösartige Neubildung der Cervix uteri	10,3	9,7	10,7	10,5	9,6	10,2	15,2	9,7	9,4	9,8	10,3	9,7	8,6	11,5	10,6	8,4	10,9	20
21	C54-C55 Bösartige Neubildung des Corpus uteri und des Uterus, Teil n.n.bez.	12,4	11,9	13,0	12,4	12,3	13,0	13,9	11,7	10,4	11,2	13,2	11,5	11,4	13,9	12,4	9,5	13,8	21
22	C61 Bösartige Neubildung der Prostata	10,4	10,9	11,1	9,8	9,2	9,4	10,4	8,9	8,7	10,8	11,1	9,2	9,4	9,3	9,1	8,3	11,5	22
23	C67 Bösartige Neubildung der Harnblase	8,5	7,9	9,4	8,2	8,2	8,6	8,7	8,6	7,0	8,6	9,1	7,8	7,7	8,6	8,3	6,9	8,4	23
24	C81-C96 Bösartige Neubildung des lymphatischen, blutbildenden und verwandten Gewebes	11,3	11,6	10,6	12,1	10,3	10,4	13,8	11,3	14,2	11,3	11,3	9,8	10,3	12,6	10,5	11,5	10,0	24
25	D50-D89 Krankheiten des Blutes und der blutbildenden Organe sowie bestimmte Störungen mit Beteiligung des Immunsystems	9,5	9,5	9,3	9,4	8,7	9,9	9,9	8,9	8,5	9,1	10,0	8,8	8,3	11,0	9,4	9,4	9,1	25
26	E00-E90 Endokrine, Ernährungs- und Stoffwechselkrankheiten	10,1	10,3	10,2	10,5	10,1	8,9	9,5	9,6	8,9	10,2	10,3	8,7	10,0	11,5	10,0	9,7	10,3	26
27	E10-E14 Diabetes mellitus	14,0	14,1	14,8	14,1	14,1	11,9	13,6	12,7	11,4	14,1	14,3	13,0	14,4	15,9	12,7	12,8	14,5	27
28	F00-F99 Psychische und Verhaltensstörungen	23,8	27,0	24,3	21,1	21,0	24,4	23,8	23,4	18,4	23,0	24,5	22,8	18,4	24,8	22,9	23,7	23,0	28
29	F10 Psychische und Verhaltensstörungen durch Alkohol	11,5	13,3	12,3	11,3	10,0	13,7	12,5	9,6	9,3	9,7	12,3	9,7	9,2	12,7	10,0	11,3	11,8	29
30	F11-F16, F18-F19 Psychische und Verhaltensstörungen durch andere psychotrope Substanzen	14,3	13,8	17,1	11,4	12,5	19,7	16,4	13,7	12,3	12,5	14,8	11,4	11,2	14,9	12,2	14,4	14,9	30
31	G00-G99 Krankheiten des Nervensystems	8,4	10,0	8,4	8,6	8,4	8,3	7,8	9,3	6,9	7,7	8,2	7,9	8,1	8,3	7,6	9,2	7,1	31
32	G00-G03 Meningitis	10,9	11,0	12,1	11,7	10,2	9,6	11,0	9,4	10,9	10,9	10,9	10,1	11,4	11,5	10,1	11,0	10,0	32
33	H00-H59 Krankheiten des Auges und der Augenanhangsgebilde	4,3	4,2	4,3	4,2	4,1	4,2	4,8	4,7	5,3	4,1	4,4	3,6	4,7	4,6	4,2	3,1	4,1	33
34	H60-H95 Krankheiten des Ohres und des Warzenfortsatzes	6,7	6,0	6,6	6,1	7,5	7,1	6,0	8,2	6,6	6,8	6,5	6,7	6,6	7,4	7,0	6,2	7,0	34
35	I00-I99 Krankheiten des Kreislaufsystems	10,0	9,8	10,3	10,1	10,0	10,5	10,0	9,2	8,4	10,3	10,1	9,4	9,2	10,5	10,4	10,4	10,4	35
36	I20-I25 Ischämische Herzkrankheiten	7,5	7,4	8,1	7,2	7,2	7,5	6,6	6,5	6,5	8,0	7,6	7,6	6,4	7,3	8,6	8,3	8,1	36
37	I30-I33, I39-I52 Sonstige Herzkrankheiten	11,0	10,6	11,4	11,2	11,1	10,2	10,5	10,1	9,6	10,8	11,7	10,4	10,3	11,5	11,0	11,0	10,9	37
38	I60-I69 Zerebrovaskuläre Krankheiten	14,3	14,2	14,3	15,0	14,3	17,2	16,6	14,3	11,5	15,4	14,2	12,8	14,1	14,2	13,8	16,3	13,6	38
39	J00-J99 Krankheiten des Atmungssystems	8,5	8,3	8,7	9,2	8,5	8,7	8,1	8,3	7,8	8,0	8,9	8,0	8,2	9,1	8,2	8,6	8,3	39
40	J10-J11 Grippe	6,3	6,2	6,8	5,9	4,9	5,9	8,2	6,1	5,0	5,9	6,5	5,8	6,4	7,9	6,6	4,5	5,7	40
41	J12-J18 Pneumonie	11,9	11,8	12,4	12,1	12,4	11,3	11,3	11,4	10,6	11,1	12,4	11,2	11,4	13,3	11,8	11,6	11,6	41
42	J40-J47 Chronische Krankheiten der unteren Atemwege	10,8	10,8	11,5	11,1	10,9	9,8	9,6	10,1	9,7	10,0	11,2	10,0	10,5	11,9	9,7	10,5	10,2	42
43	J45-J46 Asthma	7,0	7,0	8,6	7,3	6,6	6,0	5,7	6,1	5,7	6,0	6,9	6,7	5,6	7,6	6,2	7,0	7,6	43
44	K00-K93 Krankheiten des Verdauungssystems	8,3	8,2	8,1	8,5	8,5	8,6	7,8	7,6	7,8	8,1	8,8	8,0	7,8	9,2	8,1	7,8	8,2	44
45	K25-K28 Ulcus ventriculi, duodeni, pepticum, pepticum jejuni	11,5	11,7	11,4	11,8	11,1	11,0	11,2	10,8	9,4	11,4	12,3	10,5	10,6	12,4	10,9	11,3	10,6	45
46	K70, K73-K74 Alkoholische Leberkrankheit, Chronische Leberkrankheit, Fibrose und Leberzirrhose	14,6	14,6	14,2	14,7	13,9	14,3	15,9	13,7	13,0	14,6	16,0	13,5	13,6	15,2	13,5	14,5	13,0	46
47	L00-L99 Krankheiten der Haut und der Unterhaut	11,3	11,2	12,4	11,3	12,0	11,8	12,4	10,7	9,7	11,1	10,8	10,5	10,7	11,8	10,8	10,9	12,7	47
48	M00-M99 Krankheiten des Muskel-Skelett-Systems und des Bindegewebes	10,8	11,0	10,7	12,0	11,2	10,6	10,7	11,0	9,7	10,8	10,9	10,9	9,6	11,4	9,6	9,6	11,0	48
49	M05-M06, M15-M19 Polyarthritits und Arthrose	15,2	15,5	15,6	17,2	15,7	14,2	15,0	14,5	14,0	15,6	15,4	15,0	13,2	15,7	13,6	13,9	14,7	49
50	N00-N99 Krankheiten des Urogenitalsystems	6,6	6,7	6,7	6,7	6,6	7,0	6,1	6,4	5,7	6,6	7,0	5,9	6,4	6,9	6,5	6,0	6,7	50
51	N00-N29 Krankheiten der Niere	7,5	8,4	7,8	8,1	7,5	8,2	6,4	6,9	7,0	6,9	7,6	6,6	7,5	8,1	7,9	6,3	7,8	51
52	O00-O99 Schwangerschaft, Geburt und Wochenbett	5,5	5,5	5,4	4,7	6,1	5,3	4,7	5,4	5,4	5,4	5,7	5,4	5,8	5,8	5,6	5,1	5,7	52
53	P00-P96 Bestimmte Zustände, die ihren Ursprung in der Perinatalperiode haben	14,5	15,7	14,0	11,8	11,0	13,5	15,6	16,7	11,2	14,5	15,3	15,1	15,0	11,6	13,4	15,6	13,5	53
54	Q00-Q99 Angeborene Fehlbildungen, Deformitäten und Chromosomenanomalien	7,6	7,9	7,8	7,4	6,8	7,8	8,0	7,3	7,0	7,0	7,9	6,5	7,3	7,7	7,3	9,3	7,2	54
55	Q00-Q07 Angeborene Fehlbildungen des Nervensystems	10,4	10,0	11,0	10,5	11,9	10,2	13,6	12,8	8,6	11,1	11,1	8,0	9,2	7,3	7,7	11,7	8,3	55
56	Q20-Q28 Angeborene Fehlbildungen des Kreislaufsystems	9,2	9,1	10,4	7,0	7,7	6,5	9,7	6,9	8,4	7,8	10,9	8,8	8,6	8,2	8,2	13,5	6,2	56
57	R00-R99 Symptome und abnorme klinische und Laborbefunde, die a.n.k. sind	6,5	6,3	6,9	6,9	6,2	6,5	6,7	7,1	5,4	6,0	6,5	5,8	6,3	7,0	5,9	6,6	6,5	57
58	R95-R99 Ungenau bezeichnete und unbekannte Diagnosen	11,1	11,0	11,2	-	14,4	9,3	11,3	10,3	10,2	11,0	11,5	10,1	11,9	14,8	12,2	12,6	7,5	58
59	S00-T98 Verletzungen, Vergiftungen und bestimmte andere Folgen äußerer Ursachen	9,5	9,4	9,3	10,9	9,1	9,6	12,1	9,6	7,6	9,5	9,8	9,0	8,2	9,3	8,6	10,0	8,9	59
60	Z00-Z99 ¹⁾ Faktoren, die den Gesundheitszustand beeinflussen und zur Inanspruchnahme des Gesundheitswesens führen	5,3	4,7	5,4	4,7	4,1	3,9	8,6	4,8	4,5	6,3	5,6	4,3	4,5	4,5	4,4	6,4	5,5	60
61	Ohne Diagnoseangabe	10,3	9,9	11,8	8,7	5,9	3,6	4,2	8,9	4,7	10,9	7,1	5,3	7,9	37,9	-	11,4	4,6	61

¹⁾ Ohne Z38: gesunde Neugeborene.

4 Aus dem Krankenhaus entlassene vollstationäre Patientinnen und Patienten (einschl.Sterbefälle, ohne Stundenfälle) 2002 nach ausgewählten Diagnosen und Ländern (Behandlungsort)

Europäische Kurzliste

4.2 Männlich

4.2.1 Anzahl

Lfd. Nr.	Diagnose/Behandlungsanlass Pos.-Nr. der ICD-10	Deutschland	Baden-Württemberg	Bayern	Berlin	Brandenburg	Bremen	Hamburg	Hessen	Mecklenburg-Vorpommern	Niedersachsen	Nordrhein-Westfalen	Rheinland-Pfalz	Saarland	Sachsen	Sachsen-Anhalt	Schleswig-Holstein	Thüringen	Lfd. Nr.
1	Insgesamt	7 565 447	851 271	1 149 261	296 371	230 291	85 523	171 437	525 231	183 178	674 654	1 782 732	372 494	120 370	404 525	240 043	235 496	242 570	1
2	A00-T98 Krankheiten, Verletzungen und Vergiftungen	7 461 331	840 992	1 129 316	292 415	227 350	84 605	168 842	519 184	181 840	665 456	1 754 130	367 023	119 247	400 247	237 850	232 672	240 162	2
3	A00-B99 Bestimmte infektiöse u. parasitäre Krankheiten	188 076	21 761	27 576	7 060	5 306	2 170	4 981	13 036	4 801	18 195	44 537	9 620	3 038	9 454	5 952	4 971	5 618	3
4	A15-A19, B90 Tuberkulose einschl. ihrer Folgezustände	6 495	760	1 035	276	190	91	106	559	191	426	1 489	227	102	300	317	220	206	4
5	A39 Meningokokkeninfektion	478	53	56	25	14	8	18	28	12	43	149	12	4	20	13	12	11	5
6	B15-B19 Virushepatitis	8 382	1 119	1 453	230	118	85	221	762	73	703	2 307	490	161	294	112	147	107	6
7	B20-B24 HIV-Krankheit (Humane Immundefizienz-Viruskrankheit)	3 014	233	422	175	14	88	204	559	9	173	886	81	40	57	13	42	18	7
8	C00-D48 Neubildungen	877 737	104 366	127 534	38 918	27 373	11 846	20 435	57 660	22 084	68 554	202 658	40 502	15 291	54 037	31 511	24 036	30 932	8
9	C00-C97 Bösartige Neubildungen	770 720	91 266	110 958	34 324	23 761	10 723	17 940	50 704	19 031	59 966	179 303	35 158	13 684	47 510	27 875	21 371	27 146	9
10	C00-C14 Bösartige Neubildungen der Lippe, Mundhöhle und des Pharynx	32 986	4 018	4 560	1 332	1 143	586	900	2 360	1 102	2 719	7 706	1 480	685	1 558	958	932	947	10
11	C15 Bösartige Neubildung des Ösophagus	18 649	2 236	2 780	633	453	327	488	1 664	411	1 690	4 615	788	223	815	496	505	525	11
12	C16 Bösartige Neubildung des Magens	3 274	3 274	4 827	1 016	921	381	659	1 629	979	2 374	6 451	1 312	549	2 038	1 218	711	1 234	12
13	C18 Bösartige Neubildung des Dickdarmes	59 010	6 956	9 064	1 942	2 060	913	761	4 294	1 084	4 414	13 263	3 220	776	4 183	2 355	1 450	2 275	13
14	C19-C21 Bösartige Neubildung des Rektums und des Anus	52 625	6 152	9 008	1 746	1 805	909	668	3 381	1 149	3 839	10 709	2 568	809	3 886	2 453	1 259	2 284	14
15	C22 Bösartige Neubildung der Leber und der intrahepatischen Gallengänge	13 172	1 943	2 193	678	243	154	312	793	195	930	2 830	815	227	651	556	225	427	15
16	C25 Bösartige Neubildung des Pankreas	19 468	2 314	3 128	832	497	289	463	1 198	365	1 462	4 515	894	241	1 186	780	471	833	16
17	C32-C34 Bösartige Neubildung des Larynx, der Trachea, der Bronchien u. der Lunge	133 266	14 271	15 746	6 841	5 145	1 999	2 515	7 962	4 155	10 635	32 024	5 675	2 789	8 191	6 057	4 400	4 861	17
18	C43 Bösartiges Melanom der Haut	10 580	1 394	1 697	463	226	177	252	536	219	662	2 378	637	277	539	370	423	330	18
19	C50 Bösartige Neubildung der Brustdrüse (Mamma)	1 200	153	165	32	31	28	21	85	19	99	312	74	13	71	40	21	36	19
20	C53 Bösartige Neubildung der Cervix uteri	-	-	-	-	-	-	-	-	-	-	-	-	-	-	-	-	-	20
21	C54-C55 Bösartige Neubildung des Corpus uteri und des Uterus, Teil n.n.bez.	-	-	-	-	-	-	-	-	-	-	-	-	-	-	-	-	-	21
22	C61 Bösartige Neubildung der Prostata	80 639	9 987	12 592	3 029	2 492	740	2 150	6 732	1 408	6 538	18 860	4 051	1 580	4 043	2 146	2 101	2 190	22
23	C67 Bösartige Neubildung der Harnblase	66 739	7 807	7 777	2 966	2 327	579	1 903	4 059	1 775	5 682	16 724	3 291	1 063	4 179	2 051	2 263	2 293	23
24	C81-C96 Bösartige Neubildung des lymphatischen, blutbildenden und verwandten Gewebes	79 848	9 628	11 655	3 784	2 259	1 346	1 929	4 493	2 106	5 826	19 491	2 893	1 368	5 172	2 608	2 310	2 980	24
25	D50-D89 Krankheiten des Blutes und der blutbildenden Organe sowie bestimmte Störungen mit Beteiligung des Immunsystems	41 934	4 983	6 458	1 754	1 452	447	900	2 759	1 196	3 968	9 383	1 747	620	2 305	1 445	1 288	1 229	25
26	E00-E90 Endokrine, Ernährungs- und Stoffwechselkrankheiten	178 772	21 725	26 376	6 439	6 074	1 958	3 518	13 556	5 910	14 351	40 113	7 099	2 480	10 296	6 830	5 407	6 640	26
27	E10-E14 Diabetes mellitus	95 775	12 003	12 898	3 171	3 334	1 037	1 852	7 517	3 757	7 753	21 260	2 990	1 264	5 989	4 201	3 067	3 682	27
28	F00-F99 Psychische und Verhaltensstörungen	505 285	52 370	69 493	23 750	16 794	5 597	9 836	35 611	14 254	47 357	123 277	20 984	7 312	25 268	17 198	22 112	14 072	28
29	F10 Psychische und Verhaltensstörungen durch Alkohol	196 364	19 493	26 097	9 636	8 310	2 237	3 177	11 699	7 822	19 199	44 086	7 348	2 015	11 900	8 406	8 722	6 217	29
30	F11-F16, F18-F19 Psychische und Verhaltensstörungen durch andere psychotrope Substanzen	56 775	5 237	7 780	2 046	702	591	938	5 769	805	6 203	16 840	2 090	712	1 741	1 020	3 138	1 163	30
31	G00-G99 Krankheiten des Nervensystems	360 445	34 974	52 594	12 410	11 087	3 911	8 988	24 929	8 953	29 657	91 193	17 789	6 150	19 067	12 776	11 863	14 104	31
32	G00-G03 Meningitis	4 130	477	678	148	88	55	114	375	148	405	884	199	83	170	97	115	94	32
33	H00-H59 Krankheiten des Auges und der Augenanhangsgebilde	143 089	18 415	20 869	7 404	3 203	1 949	5 340	8 675	2 760	12 742	29 183	6 085	3 376	9 122	4 928	5 308	3 730	33
34	H60-H95 Krankheiten des Ohres und des Warzenfortsatzes	79 234	8 917	11 313	2 447	2 362	1 011	2 298	6 070	2 270	8 081	17 914	3 657	1 200	4 412	2 811	1 929	2 542	34
35	I00-I99 Krankheiten des Kreislaufsystems	1 414 668	155 296	198 347	57 878	44 043	14 357	30 529	107 158	33 823	121 084	349 757	72 378	25 609	78 103	41 265	40 427	44 614	35
36	I20-I25 Ischämische Herzkrankheiten	534 034	56 079	69 084	23 533	15 627	5 519	11 770	43 392	13 072	44 764	142 395	27 141	11 073	27 595	13 077	14 993	14 920	36
37	I30-I33, I39-I52 Sonstige Herzkrankheiten	303 819	33 163	43 076	11 940	10 131	2 865	6 169	22 123	6 916	27 988	73 228	16 102	4 797	17 407	9 673	8 288	9 953	37
38	I60-I69 Zerebrovaskuläre Krankheiten	177 062	19 971	25 991	6 649	5 809	2 091	4 381	12 992	3 788	16 277	38 252	8 528	3 810	11 090	6 202	4 873	6 358	38
39	J00-J99 Krankheiten des Atmungssystems	566 766	61 739	82 859	20 215	16 973	7 026	12 960	37 870	14 465	56 412	137 263	29 944	8 982	27 632	19 933	15 518	16 975	39
40	J10-J11 Grippe	2 733	215	513	28	174	18	27	107	179	197	461	150	30	206	179	82	167	40
41	J12-J18 Pneumonie	132 835	13 243	19 138	5 273	4 008	1 654	3 065	9 133	3 516	13 974	32 195	7 366	2 053	5 997	4 454	4 084	3 682	41
42	J40-J47 Chronische Krankheiten der unteren Atemwege	103 742	9 733	14 611	3 414	2 888	1 288	2 075	7 022	2 426	9 760	29 229	5 590	1 721	4 399	3 409	3 195	2 982	42
43	J45-J46 Asthma	17 262	1 888	2 503	372	511	162	495	1 184	315	1 712	4 707	887	273	643	697	471	442	43
44	K00-K93 Krankheiten des Verdauungssystems	854 979	99 300	128 302	33 710	26 401	9 116	17 843	61 230	19 811	77 321	200 317	43 329	12 485	45 771	26 153	25 934	27 956	44
45	K25-K28 Ulcus ventriculi, duodeni, pepticum, pepticum jejuni	37 634	3 766	5 123	1 254	1 442	383	640	2 499	1 029	3 410	9 319	1 999	463	2 374	1 372	1 200	1 361	45
46	K70, K73-K74 Alkoholische Leberkrankheit, Chronische Leberkrankheit, Fibrose und Leberzirrhose	34 259	3 828	4 948	1 686	1 571	279	610	2 063	1 226	2 600	6 743	1 663	638	2 587	1 560	775	1 482	46
47	L00-L99 Krankheiten der Haut und der Unterhaut	122 054	13 253	18 976	4 741	3 438	1 480	2 688	8 610	3 105	11 461	29 415	5 536	1 491	6 095	4 094	3 737	3 934	47
48	M00-M99 Krankheiten des Muskel-Skelett-Systems und des Bindegewebes	591 770	63 864	106 537	19 889	16 972	6 867	13 680	37 514	11 329	55 138	137 599	29 269	8 388	26 202	15 330	24 454	18 738	48
49	M05-M06, M15-M19 Polyarthritiden und Arthrose	130 478	15 144	22 954	3 528	3 490	1 384												

4 Aus dem Krankenhaus entlassene vollstationäre Patientinnen und Patienten (einschl.Sterbefälle, ohne Stundenfälle) 2002 nach ausgewählten Diagnosen und Ländern (Behandlungsort)

Europäische Kurzliste

4.2 Männlich

4.2.2 Verweildauer

Lfd. Nr.	Diagnose/Behandlungsanlass Pos.-Nr. der ICD-10	Deutschland	Baden-Württemberg	Bayern	Berlin	Brandenburg	Bremen	Hamburg	Hessen	Mecklenburg-Vorpommern	Niedersachsen	Nordrhein-Westfalen	Rheinland-Pfalz	Saarland	Sachsen	Sachsen-Anhalt	Schleswig-Holstein	Thüringen	Lfd. Nr.
1	Insgesamt	9,6	9,7	9,6	9,9	9,4	9,9	9,7	9,3	8,6	9,5	9,8	8,9	8,7	10,0	9,3	9,7	9,5	1
2	A00-T98 Krankheiten, Verletzungen und Vergiftungen	9,6	9,7	9,7	10,0	9,5	9,9	9,7	9,3	8,6	9,5	9,9	8,9	8,7	10,0	9,4	9,8	9,5	2
3	A00-B99 Bestimmte infektiöse u. parasitäre Krankheiten	8,8	8,4	9,7	10,1	8,0	9,5	8,7	9,4	7,8	7,9	8,7	7,7	7,6	9,9	9,2	9,9	8,5	3
4	A15-A19, B90 Tuberkulose einschl. ihrer Folgezustände	34,6	30,9	48,2	30,2	19,5	31,3	30,1	39,9	24,1	37,1	30,6	28,7	16,1	36,5	32,8	45,3	28,6	4
5	A39 Meningokokkeninfektion	14,3	14,7	11,6	12,0	15,0	12,0	12,2	15,5	14,4	14,2	13,2	14,9	42,3	17,7	16,1	31,3	11,4	5
6	B15-B19 Virushepatitis	6,0	5,0	6,3	7,7	8,4	5,8	7,8	4,9	5,6	5,2	6,6	5,3	4,5	6,8	8,0	5,2	7,8	6
7	B20-B24 HIV-Krankheit (Humane Immundefizienz-Viruskrankheit)	14,9	14,9	15,7	16,0	10,7	24,5	18,4	10,7	8,4	16,7	14,8	14,5	9,7	23,6	7,8	12,3	22,9	7
8	C00-D48 Neubildungen	10,1	10,1	10,1	10,8	9,8	10,3	10,7	9,5	9,9	10,3	10,4	9,1	9,4	10,6	9,1	9,9	10,0	8
9	C00-C97 Bösartige Neubildungen	10,5	10,4	10,4	11,3	10,3	10,4	11,1	9,8	10,5	10,6	10,7	9,5	9,7	11,0	9,4	10,2	10,3	9
10	C00-C14 Bösartige Neubildungen der Lippe, Mundhöhle und des Pharynx	12,2	12,5	13,0	13,4	12,4	13,0	15,0	11,0	12,4	11,4	10,7	11,1	13,4	13,8	13,6	13,3	14,6	10
11	C15 Bösartige Neubildung des Ösophagus	11,5	11,3	11,7	14,8	13,7	10,2	14,2	9,1	11,0	10,7	11,2	11,3	12,2	14,4	12,4	10,5	11,9	11
12	C16 Bösartige Neubildung des Magens	11,4	11,1	11,6	13,1	11,5	8,6	12,0	11,1	9,8	11,5	12,1	10,0	8,6	12,5	9,4	12,5	9,7	12
13	C18 Bösartige Neubildung des Dickdammes	10,8	10,9	10,8	12,5	9,9	7,4	14,1	9,9	13,5	11,8	11,5	9,8	12,0	10,1	8,1	12,1	9,2	13
14	C19-C21 Bösartige Neubildung des Rektums und des Anus	11,1	10,8	10,6	13,7	10,1	7,0	15,8	10,9	14,3	12,1	11,9	10,3	9,6	11,1	8,2	10,6	10,5	14
15	C22 Bösartige Neubildung der Leber und der intrahepatischen Gallengänge	10,0	8,9	10,0	10,8	10,3	8,1	9,4	9,5	10,9	11,8	10,8	8,4	11,0	11,5	8,3	8,5	10,2	15
16	C25 Bösartige Neubildung des Pankreas	11,3	11,4	11,5	13,2	10,3	10,1	12,8	10,6	13,6	11,7	11,6	11,3	12,3	10,8	9,0	12,3	8,6	16
17	C32-C34 Bösartige Neubildung des Larynx, der Trachea, der Bronchien u. der Lunge	10,7	10,4	10,5	12,4	11,1	14,2	10,7	10,1	9,7	10,6	11,0	9,3	9,1	11,8	9,9	10,6	11,0	17
18	C43 Bösartiges Melanom der Haut	7,8	7,2	8,1	8,5	10,0	9,5	6,6	7,8	7,5	8,0	7,9	6,3	6,3	9,1	8,2	6,2	8,7	18
19	C50 Bösartige Neubildung der Brustdrüse (Mamma)	9,9	8,5	11,1	13,2	9,8	8,6	10,8	9,0	19,9	8,1	10,4	7,5	13,2	11,2	7,8	8,1	8,3	19
20	C53 Bösartige Neubildung der Cervix uteri	-	-	-	-	-	-	-	-	-	-	-	-	-	-	-	-	-	20
21	C54-C55 Bösartige Neubildung des Corpus uteri und des Uterus, Teil n.n.bez.	-	-	-	-	-	-	-	-	-	-	-	-	-	-	-	-	-	21
22	C61 Bösartige Neubildung der Prostata	10,4	10,9	11,1	9,8	9,2	9,4	10,4	8,9	8,7	10,8	11,1	9,2	9,4	9,3	9,1	8,3	11,5	22
23	C67 Bösartige Neubildung der Harnblase	8,4	7,7	9,2	7,8	7,9	8,5	8,6	8,3	6,9	8,4	8,9	7,7	7,5	8,5	8,4	7,0	8,5	23
24	C81-C96 Bösartige Neubildung des lymphatischen, blutbildenden und verwandten Gewebes	11,0	11,5	10,3	12,1	10,0	9,6	13,4	11,2	13,9	11,2	10,8	9,6	10,1	12,3	10,0	11,5	9,6	24
25	D50-D89 Krankheiten des Blutes und der blutbildenden Organe sowie bestimmte Störungen mit Beteiligung des Immunsystems	9,1	9,2	8,9	9,0	8,2	10,2	9,2	8,7	8,0	8,7	9,7	8,5	8,2	9,9	9,3	10,0	8,8	25
26	E00-E90 Endokrine, Ernährungs- und Stoffwechselkrankheiten	11,0	11,0	11,1	11,2	11,1	9,5	10,7	10,2	9,4	11,1	11,3	9,7	11,5	12,7	10,7	10,6	11,1	26
27	E10-E14 Diabetes mellitus	14,3	14,1	14,9	14,5	14,5	12,6	14,0	12,9	11,3	14,2	14,7	13,8	15,6	16,5	13,0	13,0	14,9	27
28	F00-F99 Psychische und Verhaltensstörungen	21,1	24,2	22,4	18,5	17,6	22,1	21,5	20,5	15,2	19,8	22,0	20,5	16,3	21,5	19,6	20,5	20,5	28
29	F10 Psychische und Verhaltensstörungen durch Alkohol	11,6	13,3	12,9	11,1	10,0	13,8	12,6	9,6	9,3	9,6	12,4	9,8	9,1	12,3	10,1	11,2	12,2	29
30	F11-F16, F18-F19 Psychische und Verhaltensstörungen durch andere psychotrope Substanzen	14,3	13,7	17,9	11,0	12,3	20,8	15,9	13,4	11,8	12,3	14,7	11,5	10,2	14,5	11,8	14,4	14,7	30
31	G00-G99 Krankheiten des Nervensystems	7,4	9,4	7,5	8,1	7,6	7,9	7,2	8,3	6,4	6,9	6,9	6,8	7,1	7,3	6,7	8,1	6,3	31
32	G00-G03 Meningitis	10,6	10,4	12,1	12,9	10,6	9,9	10,2	8,8	10,5	11,0	10,6	9,0	11,3	10,1	9,1	9,7	8,8	32
33	H00-H59 Krankheiten des Auges und der Augenanhangsgebilde	4,6	4,4	4,5	4,5	4,4	4,5	5,0	4,9	5,6	4,5	4,6	3,9	5,1	4,9	4,5	3,5	4,6	33
34	H60-H95 Krankheiten des Ohres und des Warzenfortsatzes	6,6	5,7	6,4	6,0	7,2	6,7	6,0	8,7	6,5	6,7	6,3	6,4	6,3	7,2	6,9	6,0	6,7	34
35	I00-I99 Krankheiten des Kreislaufsystems	9,5	9,3	9,9	9,3	9,4	10,0	9,3	8,6	8,2	10,0	9,6	9,1	8,7	9,7	10,1	10,1	10,0	35
36	I20-I25 Ischämische Herzkrankheiten	7,1	7,0	7,6	6,7	6,7	7,3	6,1	6,0	6,3	7,7	7,2	7,2	6,2	6,7	8,2	8,0	7,6	36
37	I30-I33, I39-I52 Sonstige Herzkrankheiten	10,3	9,8	10,6	10,2	10,3	9,8	9,6	9,4	9,3	10,2	10,9	9,8	9,7	10,7	10,5	10,5	10,4	37
38	I60-I69 Zerebrovaskuläre Krankheiten	14,1	13,9	14,1	14,7	13,5	16,5	15,6	13,7	11,9	15,4	13,8	12,7	13,9	13,9	13,6	16,1	13,5	38
39	J00-J99 Krankheiten des Atmungssystems	8,5	8,1	8,6	9,1	8,5	8,9	7,9	8,2	7,9	8,0	8,9	7,9	8,3	9,1	8,2	8,8	8,2	39
40	J10-J11 Grippe	6,0	6,0	6,2	6,5	4,8	3,8	6,2	5,8	5,2	5,6	6,3	5,8	5,3	8,0	6,4	4,5	5,8	40
41	J12-J18 Pneumonie	11,9	11,7	12,3	12,0	12,3	12,1	11,2	11,2	10,8	11,0	12,5	11,1	11,4	13,4	11,7	11,7	11,5	41
42	J40-J47 Chronische Krankheiten der unteren Atemwege	10,7	10,5	11,5	10,7	11,1	9,5	9,3	9,9	10,0	10,0	11,1	10,1	10,6	11,8	9,6	10,6	10,1	42
43	J45-J46 Asthma	6,5	6,5	8,4	6,4	6,5	5,7	5,0	5,5	5,7	5,6	6,4	6,2	5,0	7,0	5,9	6,4	6,8	43
44	K00-K93 Krankheiten des Verdauungssystems	8,0	7,8	7,8	8,2	8,5	8,3	7,4	7,3	8,0	7,8	8,5	7,7	7,4	9,0	8,1	7,5	8,1	44
45	K25-K28 Ulcus ventriculi, duodeni, pepticum, pepticum jejuni	10,8	10,9	10,4	10,7	10,6	10,4	10,6	10,1	9,1	10,6	11,5	9,9	10,4	11,7	10,4	10,8	10,1	45
46	K70, K73-K74 Alkoholische Leberkrankheit, Chronische Leberkrankheit, Fibrose und Leberzirrhose	14,3	14,3	14,2	13,9	13,9	13,5	15,7	13,5	13,5	14,3	15,7	13,1	13,5	14,9	13,2	13,9	12,5	46
47	L00-L99 Krankheiten der Haut und der Unterhaut	10,7	10,5	11,6	10,5	11,8	10,9	13,0	10,4	9,6	10,3	10,2	9,9	10,4	11,2	10,3	10,2	11,7	47
48	M00-M99 Krankheiten des Muskel-Skelett-Systems und des Bindegewebes	9,9	10,1	9,7	11,2	10,3	10,0	10,1	10,1	9,1	9,9	10,0	9,8	8,9	10,4	8,8	8,4	10,4	48
49	M05-M06, M15-M19 Polyarthritis und Arthrose	14,5	14,9	14,8	16,1	14,9	14,1	14,2	13,8	13,6	14,9	14,6	13,9	12,4	14,8	12,9	12,8	14,2	49
50	N00-N99 Krankheiten des Urogenitalsystems	7,2	7,5	7,5	7,1	7,1	7,4	6,1	7,0	6,5	6,9	7,5	6,2	6,9	7,5	7,4	5,9	7,4	50
51	N00-N29 Krankheiten der Niere	7,0	7,7	7,3	7,5	6,8	6,9	5,6	6,5	6,6	6,4	7,1	6,0	7,1	7,6	7,3	5,6	7,1	51
52	O00-O99 Schwangerschaft, Geburt und Wochenbett	-	-	-	-	-	-	-	-	-	-	-	-	-	-	-	-	-	52
53	P00-P96 Bestimmte Zustände, die ihren Ursprung in der Perinatalperiode haben	14,1	15,1	13,6	11,4	11,2	14,0	15,0	16,1	11,1	14,3	15,1	14,5	15,0	11,1	13,3	14,7	12,9	53
54	Q00-Q99 Angeborene Fehlbildungen, Deformitäten und Chromosomenanomalien	7,6	7,7	7,8	7,5	6,7	7,4	8,0	7,6	7,5	6,7	7,8	6,4	7,6	7,7	6,8	9,4	7,0	54
55	Q00-Q07 Angeborene Fehlbildungen des Nervensystems	10,1	9,4	10,6	10,0	7,8	12,7	17,4	15,3	9,3	10,3	10,9	7,6	10,6	7,3	6,9	10,3	8,6	55
56	Q20-Q28 Angeborene Fehlbildungen des Kreislaufsystems	9,6	9,0	10,6	7,4	8,4	7,0	9,9	7,5	10,3	7,5	11,5	9,2	10,8	8,1	7,3	14,7	5,8	56
57	R00-R99 Symptome und abnorme klinische und Laborbefunde, die a.n.k. sind	6,4	6,1	6,8	6,3	6,1	6,5	6,5	6,8	5,6	5,8	6,4	5,7	6,1	6,8	6,1	6,7	6,1	57
58	R95-R99 Ungenau bezeichnete und unbekannte Diagnosen	11,7	11,0	12,3		16,0	9,9	10,5	10,4	13,6	10,0	12,3	11,8	11,2	14,2	12,0	12,3	8,6	58
59	S00-T98 Verletzungen, Vergiftungen und bestimmte andere Folgen äußerer Ursachen	8,3	8,3	8,1	9,5	7,9	8,4	11,0	8,3	7,1	8,5	8,4	8,1	7,3	8,2	8,0	8,2	7,9	59
60	Z00-Z99 ¹⁾ Faktoren, die den Gesundheitszustand beeinflussen und zur Inanspruchnahme des Gesundheitswesens führen	5,6	5,1	5,8	4,9	4,3	4,3	11,3	5,3	6,0	6,4	5,3	4,5	5,3	5,0	4,9	5,9	6,5	60
61	Ohne Diagnoseangabe	8,8	7,9	10,7	6,9	5,3	3,4	3,7	6,7	4,1	7,2	4,4	4,4	4,1	45,3	-	12,2	4,4	61

¹⁾ Ohne Z38: gesunde Neugeborene.

4 Aus dem Krankenhaus entlassene vollstationäre Patientinnen und Patienten (einschl. Sterbefälle, ohne Stundenfälle) 2002 nach ausgewählten Diagnosen und Ländern (Behandlungsort)
Europäische Kurzliste
4.3 Weib lich
4.3.1 Anzahl

Lfd. Nr.	Diagnose/Behandlungsanlass Pos.-Nr. der ICD-10	Deutschland	Baden- Württemberg	Bayern	Berlin	Branden- burg	Bremen	Hamburg	Hessen	Mecklenburg- Vorpommern	Nieder- sachsen	Nordrhein- Westfalen	Rheinland- Pfalz	Saarland	Sachsen	Sachsen- Anhalt	Schleswig- Holstein	Thüringen	Lfd. Nr.
1	Insgesamt	9 066 154	1 028 868	1 377 617	371 453	273 252	101 165	204 876	631 481	205 390	823 329	2 118 552	449 922	139 633	480 702	281 566	290 513	287 835	1
2	A00-T98 Krankheiten, Verletzungen und Vergiftungen	8 930 622	1 014 300	1 351 895	366 932	269 197	100 074	202 482	624 167	202 930	811 950	2 081 122	442 954	137 926	474 904	278 605	287 108	284 076	2
3	A00-B99 Bestimmte infektiöse u. parasitäre Krankheiten	195 619	21 892	28 217	7 563	5 646	2 279	4 520	13 355	4 851	19 517	46 990	10 619	3 126	9 641	6 147	5 292	5 964	3
4	A15-A19, B90 Tuberkulose einschl. ihrer Folgezustände	3 914	499	504	179	82	53	75	372	116	291	977	123	40	159	203	139	102	4
5	A39 Meningokokkeninfektion	446	50	57	22	18	5	13	27	14	50	103	20	4	25	8	17	13	5
6	B15-B19 Virushepatitis	6 006	724	945	193	106	47	129	505	96	528	1 708	373	143	238	75	99	97	6
7	B20-B24 HIV-Krankheit (Humane Immundefizienz-Viruskrankheit)	991	92	123	34	10	33	71	226	2	54	243	32	11	30	8	18	4	7
8	C00-D48 Neubildungen	994 646	113 876	142 394	48 866	30 015	12 422	23 404	66 910	25 595	79 971	226 175	45 172	16 212	62 710	36 200	28 543	36 181	8
9	C00-C97 Bösartige Neubildungen	697 700	79 469	100 254	36 310	20 583	9 226	16 645	45 859	16 534	54 794	159 592	31 038	11 483	44 667	25 960	19 790	25 496	9
10	C00-C14 Bösartige Neubildungen der Lippe, Mundhöhle und des Pharynx	9 641	1 008	1 329	478	171	140	369	802	211	798	2 648	390	213	349	197	307	231	10
11	C15 Bösartige Neubildung des Ösophagus	4 726	490	591	225	100	47	197	383	113	411	1 402	210	66	194	74	109	114	11
12	C16 Bösartige Neubildung des Magens	19 680	2 103	3 251	689	649	361	369	1 110	566	1 543	4 295	854	276	1 432	818	510	854	12
13	C18 Bösartige Neubildung des Dickdarmes	55 804	6 299	7 593	2 130	1 786	907	1 099	3 899	915	4 641	13 780	3 056	767	3 597	2 018	1 419	1 898	13
14	C19-C21 Bösartige Neubildung des Rektums und des Anus	35 332	4 062	5 297	1 318	1 128	651	556	2 179	741	2 773	8 509	1 570	514	2 348	1 209	956	1 521	14
15	C22 Bösartige Neubildung der Leber und der intrahepatischen Gallengänge	6 545	857	907	415	178	116	144	398	162	515	1 472	331	115	388	218	94	235	15
16	C25 Bösartige Neubildung des Pankreas	18 562	1 958	2 889	891	579	219	452	1 282	392	1 386	4 309	915	256	1 132	708	435	759	16
17	C32-C34 Bösartige Neubildung des Larynx, der Trachea, der Bronchien u. der Lunge	45 856	5 226	5 610	3 424	1 222	716	1 158	2 790	1 087	3 540	11 568	2 006	1 132	1 777	1 603	1 804	1 193	17
18	C43 Bösartiges Melanom der Haut	10 077	1 237	1 570	429	188	163	228	611	290	681	2 355	484	245	625	292	349	330	18
19	C50 Bösartige Neubildung der Brustdrüse (Mamma)	161 879	18 465	22 924	9 524	4 907	1 793	3 901	11 029	3 990	12 911	35 548	7 387	2 409	10 537	6 576	4 284	5 694	19
20	C53 Bösartige Neubildung der Cervix uteri	18 191	1 907	2 231	1 112	621	258	413	1 276	628	1 445	3 873	615	380	1 195	738	647	852	20
21	C54-C55 Bösartige Neubildung des Corpus uteri und des Uterus, Teil n.n.bez.	20 192	2 518	2 954	809	697	219	350	1 381	550	1 720	4 055	897	359	1 370	775	769	769	21
22	C61 Bösartige Neubildung der Prostata																		22
23	C67 Bösartige Neubildung der Harnblase	21 645	2 204	2 718	1 153	756	213	675	1 297	475	1 852	5 257	1 056	353	1 418	781	744	693	23
24	C81-C96 Bösartige Neubildung des lymphatischen, blutbildenden und verwandten Gewebes	69 630	8 607	9 838	3 344	2 040	1 085	1 629	4 108	1 775	5 183	15 833	2 678	1 446	4 847	2 289	2 005	2 923	24
25	D50-D89 Krankheiten des Blutes und der blutbildenden Organe sowie bestimmte Störungen mit Beteiligung des Immunsystems	62 387	6 834	8 975	2 547	2 153	727	1 371	4 436	1 671	6 149	14 520	2 905	997	3 226	2 003	1 922	1 951	25
26	E00-E90 Endokrine, Ernährungs- und Stoffwechselkrankheiten	297 662	33 283	45 140	11 518	10 562	3 027	6 044	21 366	9 071	24 867	66 958	12 883	4 444	17 647	11 768	8 165	10 919	26
27	E10-E14 Diabetes mellitus	106 293	12 267	14 213	3 833	4 015	1 123	1 772	8 182	4 113	8 762	23 584	3 406	1 458	7 090	5 179	2 948	4 348	27
28	F00-F99 Psychische und Verhaltensstörungen	433 017	47 960	64 989	19 810	11 655	4 572	9 650	30 775	9 186	39 502	103 960	21 144	7 268	20 148	12 219	18 964	11 206	28
29	F10 Psychische und Verhaltensstörungen durch Alkohol	60 082	6 821	9 780	2 680	1 604	617	1 149	3 944	1 399	6 107	14 111	2 558	712	2 768	1 600	2 864	1 368	29
30	F11-F16, F18-F19 Psychische und Verhaltensstörungen durch andere psychotrope Substanzen	22 573	2 216	3 271	866	290	219	522	2 172	320	2 416	6 158	848	312	748	438	1 283	494	30
31	G00-G99 Krankheiten des Nervensystems	302 982	32 506	43 720	12 189	10 618	3 315	7 446	19 379	7 394	26 305	73 296	14 692	5 794	15 903	9 879	9 878	10 668	31
32	G00-G03 Meningitis	3 318	363	501	139	64	57	92	266	111	347	782	139	72	118	96	97	74	32
33	H00-H59 Krankheiten des Auges und der Augenanhangsgebilde	235 225	29 932	33 578	12 582	5 568	3 421	8 084	11 792	4 159	23 626	46 607	10 289	4 774	16 012	8 877	9 147	6 777	33
34	H60-H95 Krankheiten des Ohres und des Warzenfortsatzes	84 982	9 160	12 203	2 593	2 621	1 057	2 305	6 688	2 652	9 051	19 501	3 932	1 201	4 460	2 876	2 092	2 590	34
35	I00-I99 Krankheiten des Kreislaufsystems	1 307 173	140 862	187 621	53 466	43 820	12 272	27 819	94 865	30 925	111 675	308 961	71 832	23 560	75 208	41 649	37 555	45 083	35
36	I20-I25 Ischämische Herzkrankheiten	293 101	30 636	37 027	12 631	8 842	2 812	5 787	22 676	7 301	24 971	76 608	16 074	6 787	15 606	8 175	8 120	9 048	36
37	I30-I33, I39-I52 Sonstige Herzkrankheiten	325 405	33 731	47 033	14 460	11 670	3 033	6 507	23 253	7 545	29 720	75 632	17 869	5 582	18 591	10 935	8 750	11 094	37
38	I60-I69 Zerebrovaskuläre Krankheiten	203 727	20 900	27 192	8 817	7 467	2 301	4 972	14 375	4 625	18 258	43 341	9 978	4 438	14 917	8 018	5 813	8 315	38
39	J00-J99 Krankheiten des Atmungssystems	470 533	49 857	69 650	18 648	14 117	5 791	11 261	31 682	11 431	46 904	113 950	25 099	7 564	21 674	16 455	13 079	13 371	39
40	J10-J11 Grippe	2 987	257	555	36	177	29	43	120	166	257	570	142	21	195	150	93	176	40
41	J12-J18 Pneumonie	113 593	10 941	16 442	5 415	3 578	1 497	2 933	7 637	2 789	11 950	27 215	6 319	1 862	4 870	3 781	3 385	2 979	41
42	J40-J47 Chronische Krankheiten der unteren Atemwege	83 795	7 818	11 970	3 462	2 326	1 001	1 923	5 741	1 900	7 483	23 598	4 434	1 282	3 128	2 624	2 717	2 388	42
43	J45-J46 Asthma	18 847	1 985	2 918	436	578	197	469	1 303	335	1 750	5 061	1 006	268	705	629	684	523	43
44	K00-K93 Krankheiten des Verdauungssystems	860 245	91 431	126 829	34 643	25 886	9 255	18 200	60 913	19 111	79 333	209 789	44 779	13 136	44 623	26 860	27 667	27 790	44
45	K25-K28 Ulcus ventriculi, duodeni, pepticum, pepticum jejuni	38 247	3 626	5 317	1 384	1 244	388	718	2 545	841	3 608	9 969	2 171	534	2 114	1 301	1 230	1 257	45
46	K70, K73-K74 Alkoholische Leberkrankheit, Chronische Leberkrankheit, Fibrose und Leberzirrhose	19 334	2 132	2 518	1 079	678	239	450	1 269	482	1 628	4 400	926	342	1 194	757	550	690	46
47	L00-L99 Krankheiten der Haut und der Unterhaut	114 073	11 599	19 115	4 590	2 976	1 316	2 436	8 089	2 510	10 548	27 767	5 005	1 492	5 354	3 643	3 639	3 994	47
48	M00-M99 Krankheiten des Muskel-Skelett-Systems und des Bindegewebes	746 374	77 908	126 664	29 332	22 017	9 257	17 535	50 751	13 041	69 333	177 167	35 762	9 658	33 124	19 295	32 477	23 053	48
49	M05-M06, M15-M19 Polyarthrits und Arthrose	235 664	25 604	38 663	7 538	6 761	2 876	5 486	16 892	3 824	22 972	54 718	11 612	2 484	12 534	6 656	10 132	6 912	49
50	N00-N99 Krankheiten des Urogenitalsystems	641 030	76 845	92 055	23 804	23 910	6 135	11 790	42 296	16 681	58 261	147 186	31 888	9 502	36 923	22 735	18 043	22 976	50
51	N00-N29 Krankheiten der Niere	142 221	15 540	20 452	5 417	4 566	1 385	3 212	9 248	3 702	13 959	33 216	7 337	2 623	7 748	5 119	3 842	4 855	51
52	O00-O99 Schwangerschaft, Geburt und Wochenbett	972 579	129 689	148 664	38 665	23 966	10 546	21 914	75 529	19 606	92 755	227 183	46 919	12 096	45 990	23 713	29 209	26 135	52
53	P00-P96 Bestimmte Zustände, die ihren Ursprung in der Perinatalperiode haben	47 366	5 513	7 098	2 203	1 289	738	1 299	2 890	1 365	4 699	10 949	2 081	773	2 602	1 268	1 507	1 092	53
54	Q00-Q99 Angeborene Fehlbildungen, Deformitäten und Chromosomenanomalien	53 711	6 560	8 528	3 593	961	884	1 954	3 522	1 009	4 339	12 669	2 108	849	2 736	1 047	1 635	1 317	54
55	Q00-Q07 Angeborene Fehlbildungen des Nervensystems	1 903	260	347	104	44	23	56	95	32	169	368	157	28	112	27	48	33	55
56	Q20-Q28 Angeborene Fehlbildungen des Kreislaufsystems	11 269	1 422	1 647	1 144	128	127	456	929	158	608	2 609	333	206	699	225	362	216	56
57	R00-R99 Symptome und abnorme klinische und Laborbefunde, die a.n.k. sind	295 256	37 187	53 076	8 151	6 555	3 597	6 656	22 735	5 407	27 905	65 895	15 773	4 184	12 367	8 810	10 615	6 343	57
58	R95-R99 Ungenau bezeichnete und unbekannte Diagnosen	3 126	378	804	-	6	25	81	453	18	258	754	165	49	27	13	86	9	58
59	S00-T98 Verletzungen, Vergiftungen und bestimmte andere Folgen äußerer Ursachen	815 762	91 406	133 739	32 169	24 862	9 463	18 794	56 194	17 265	77 210	181 590	40 072	11 296	44 556	23 161	27 679	26 666	59
60	Z00-Z99																		

4 Aus dem Krankenhaus entlassene vollstationäre Patientinnen und Patienten (einschl. Sterbefälle, ohne Stundenfälle) 2002 nach ausgewählten Diagnosen und Ländern (Behandlungsort)

Europäische Kurztliste

4.3 Weib lich

4.3.2 Ver weildauer

Lfd. Nr.	Diagnose/Behandlungsanlass Pos.-Nr. der ICD-10	Deutschland	Baden-Württemberg	Bayern	Berlin	Brandenburg	Bremen	Hamburg	Hessen	Mecklenburg-Vorpommern	Niedersachsen	Nordrhein-Westfalen	Rheinland-Pfalz	Saarland	Sachsen	Sachsen-Anhalt	Schleswig-Holstein	Thüringen	Lfd. Nr.
1	Insgesamt	9,7	9,7	9,7	9,9	9,6	9,7	9,8	9,6	8,4	9,6	10,0	9,1	9,0	10,1	9,2	10,0	9,5	1
2	A00-T98 Krankheiten, Verletzungen und Vergiftungen	9,8	9,8	9,8	10,0	9,7	9,8	9,8	9,6	8,4	9,6	10,1	9,2	9,1	10,2	9,3	10,0	9,6	2
3	A00-B99 Bestimmte infektiöse u. parasitäre Krankheiten	8,6	8,4	9,2	9,6	8,3	8,8	8,6	9,1	7,3	8,0	8,5	7,6	7,5	9,6	8,9	9,2	8,5	3
4	A15-A19, B90 Tuberkulose einschl. ihrer Folgezustände	27,6	27,1	33,1	23,7	18,3	20,9	19,7	28,5	16,5	29,0	26,1	25,4	13,6	33,0	29,6	37,4	27,0	4
5	A39 Meningokokkeninfektion	13,9	11,9	11,9	12,3	14,7	13,2	15,3	9,4	28,5	14,4	14,7	13,6	15,0	14,2	12,6	14,9	15,0	5
6	B15-B19 Virushepatitis	6,5	5,6	6,6	9,1	9,0	10,4	7,8	5,4	5,1	5,8	6,9	5,2	4,1	6,7	9,1	7,6	8,3	6
7	B20-B24 HIV-Krankheit (Humane Immundefizienz-Viruskrankheit)	16,5	16,6	15,8	16,4	11,1	29,2	13,9	13,6	5,0	21,2	17,3	20,3	19,6	19,0	18,6	9,8	14,0	7
8	C00-D48 Neubildungen	9,9	10,0	10,0	9,7	9,3	9,8	10,3	9,4	9,0	9,9	10,4	9,1	9,6	10,2	8,8	9,8	9,3	8
9	C00-C97 Bösartige Neubildungen	10,7	10,9	10,9	10,6	10,1	10,5	11,5	10,2	10,2	10,8	11,2	9,7	10,5	11,0	9,3	10,7	9,8	9
10	C00-C14 Bösartige Neubildungen der Lippe, Mundhöhle und des Pharynx	12,9	13,9	14,0	13,5	12,4	13,2	17,9	11,1	11,2	11,9	11,9	11,1	15,3	14,8	14,0	12,6	16,0	10
11	C15 Bösartige Neubildung des Ösophagus	12,9	12,3	13,7	14,9	14,2	9,3	12,8	10,3	12,8	12,2	13,3	12,8	13,2	15,3	12,4	9,9	14,5	11
12	C16 Bösartige Neubildung des Magens	13,2	14,3	13,3	14,7	12,6	9,8	14,1	12,5	11,9	13,3	14,0	12,0	10,9	14,2	10,7	12,1	11,5	12
13	C18 Bösartige Neubildung des Dickdarmes	12,5	12,5	12,4	14,6	11,9	9,1	14,0	11,5	14,4	13,4	13,3	10,9	13,8	11,8	9,9	13,1	11,0	13
14	C19-C21 Bösartige Neubildung des Rektums und des Anus	12,4	11,7	11,9	14,6	11,5	7,2	17,8	12,1	13,6	13,4	13,0	12,0	13,0	12,7	11,2	12,2	11,2	14
15	C22 Bösartige Neubildung der Leber und der intrahepatischen Gallengänge	11,0	11,1	11,1	10,8	11,3	7,3	11,5	9,5	11,0	11,3	12,3	10,0	7,9	11,8	9,3	10,8	9,2	15
16	C25 Bösartige Neubildung des Pankreas	12,4	13,4	12,6	14,0	12,4	13,1	13,5	11,5	12,2	13,2	12,5	10,8	10,7	12,2	10,3	13,6	9,8	16
17	C32-C34 Bösartige Neubildung des Larynx, der Trachea, der Bronchien u. der Lunge	11,1	10,9	11,0	12,3	11,0	13,8	11,0	10,8	10,0	11,1	11,5	8,7	8,7	13,0	10,3	11,1	10,8	17
18	C43 Bösartiges Melanom der Haut	8,6	7,8	9,0	10,3	9,7	6,7	7,2	8,4	7,8	8,7	9,0	7,8	6,8	9,1	8,7	7,7	8,4	18
19	C50 Bösartige Neubildung der Brustdrüse (Mamma)	8,8	9,6	9,1	7,2	7,2	9,7	8,7	8,6	7,8	8,7	9,6	7,6	9,6	8,0	7,5	9,8	7,2	19
20	C53 Bösartige Neubildung der Cervix uteri	10,3	9,7	10,7	10,5	9,6	10,2	15,2	9,7	9,4	9,8	10,3	9,7	8,6	11,5	10,6	8,4	10,9	20
21	C54-C55 Bösartige Neubildung des Corpus uteri und des Uterus, Teil n.n.bez.	12,4	11,9	13,0	12,4	12,3	13,0	13,9	11,7	10,4	11,2	13,2	11,5	11,4	13,9	12,4	9,5	13,8	21
22	C61 Bösartige Neubildung der Prostata	-	-	-	-	-	-	-	-	-	-	-	-	-	-	-	-	-	22
23	C67 Bösartige Neubildung der Harnblase	9,0	8,6	9,8	9,0	9,2	8,8	8,9	9,7	7,2	9,2	9,6	8,2	8,2	8,8	7,9	6,4	8,3	23
24	C81-C96 Bösartige Neubildung des lymphatischen, blutbildenden und verwandten Gewebes	11,6	11,7	11,0	12,1	10,6	11,3	14,4	11,5	14,5	11,5	11,9	10,0	10,5	12,9	11,1	11,5	10,4	24
25	D50-D89 Krankheiten des Blutes und der blutbildenden Organe sowie bestimmte Störungen mit Beteiligung des Immunsystems	9,7	9,6	9,6	9,7	9,1	9,7	10,3	9,0	8,7	9,3	10,2	9,1	8,3	11,9	9,5	9,1	9,2	25
26	E00-E90 Endokrine, Ernährungs- und Stoffwechselkrankheiten	9,6	9,9	9,7	10,1	9,6	8,5	8,7	9,1	8,6	9,8	9,8	8,2	9,2	10,8	9,6	9,1	9,8	26
27	E10-E14 Diabetes mellitus	13,8	14,2	14,7	13,8	13,7	11,3	13,2	12,5	11,4	14,1	14,0	12,3	13,3	15,5	12,5	12,6	14,1	27
28	F00-F99 Psychische und Verhaltensstörungen	27,0	30,2	26,3	24,1	25,9	27,2	26,2	26,8	23,5	26,8	27,5	25,0	20,5	29,0	27,6	27,5	26,3	28
29	F10 Psychische und Verhaltensstörungen durch Alkohol	13,1	10,5	12,0	10,1	13,3	12,3	9,6	9,4	10,0	12,1	9,1	9,5	14,3	9,6	11,3	10,2	29	29
30	F11-F16, F18-F19 Psychische und Verhaltensstörungen durch andere psychotrope Substanzen	14,4	14,1	15,3	12,2	12,9	16,6	17,1	14,3	13,5	12,9	15,1	11,2	13,4	16,1	13,1	14,3	15,5	30
31	G00-G99 Krankheiten des Nervensystems	9,5	10,6	9,5	9,2	9,3	8,7	8,5	10,5	7,5	8,6	9,7	9,2	9,2	9,5	8,9	10,3	8,2	31
32	G00-G03 Meningitis	11,3	11,7	12,0	10,5	9,6	9,3	11,8	10,4	11,5	10,7	11,1	11,6	11,5	13,5	11,1	11,7	11,6	32
33	H00-H59 Krankheiten des Auges und der Augenanhangsgebilde	4,1	4,1	4,1	4,0	3,9	4,0	4,6	4,5	5,1	3,8	4,2	3,4	4,4	4,5	4,1	2,9	3,9	33
34	H60-H95 Krankheiten des Ohres und des Warzenfortsatzes	6,8	6,2	6,8	6,3	7,8	7,5	6,1	7,8	6,6	6,9	6,6	7,0	6,8	7,7	7,0	6,3	7,3	34
35	I00-I99 Krankheiten des Kreislaufsystems	10,5	10,3	10,8	10,9	10,6	11,1	10,7	9,8	8,7	10,7	10,6	9,7	9,8	11,3	10,7	10,5	10,7	35
36	I20-I25 Ischämische Herzkrankheiten	8,2	8,1	8,9	8,1	8,2	7,9	7,6	7,3	7,0	8,5	8,3	8,2	6,8	8,4	9,2	8,9	8,8	36
37	I30-I33, I39-I52 Sonstige Herzkrankheiten	11,7	11,4	12,1	12,1	11,7	10,6	11,4	10,8	9,9	11,3	12,3	11,0	10,8	12,4	11,5	11,4	11,4	37
38	I60-I69 Zerebrovaskuläre Krankheiten	14,6	14,4	14,5	15,3	14,9	17,8	17,4	14,7	11,1	15,3	14,6	12,9	14,2	14,3	13,9	15,7	13,7	38
39	J00-J99 Krankheiten des Atmungssystems	8,5	8,4	8,7	9,3	8,6	8,5	8,3	8,4	7,6	8,0	8,9	8,0	8,2	9,0	8,2	8,5	8,4	39
40	J10-J11 Grippe	6,5	6,4	7,4	5,5	5,1	7,2	9,5	6,4	4,8	6,2	6,7	5,9	7,9	7,8	6,8	4,6	5,6	40
41	J12-J18 Pneumonie	12,0	12,0	12,6	12,2	12,4	10,5	11,5	11,7	10,3	11,2	12,3	11,3	11,4	13,1	11,9	11,5	11,7	41
42	J40-J47 Chronische Krankheiten der unteren Atemwege	10,9	11,1	11,5	11,4	10,7	10,3	10,0	10,4	9,4	10,1	11,3	10,0	10,3	12,0	9,8	10,5	10,4	42
43	J45-J46 Asthma	7,4	7,5	8,9	8,1	6,7	6,2	6,6	6,6	5,8	6,4	7,5	7,1	6,1	8,1	6,5	7,4	8,4	43
44	K00-K93 Krankheiten des Verdauungssystems	8,6	8,6	8,5	8,8	8,5	8,9	8,2	8,0	7,5	8,4	9,2	8,3	8,1	9,3	8,1	8,2	8,3	44
45	K25-K28 Ulcus ventriculi, duodeni, pepticum, pepticum jejuni	12,2	12,5	12,2	12,9	11,8	11,6	11,8	11,4	9,7	12,1	13,0	11,1	10,8	13,2	11,5	11,7	11,3	45
46	K70, K73-K74 Alkoholische Leberkrankheit, Chronische Leberkrankheit, Fibrose und Leberzirrhose	15,1	15,0	14,4	16,0	13,9	15,2	16,2	13,9	12,0	15,2	16,4	14,2	13,8	15,9	14,1	15,3	14,1	46
47	L00-L99 Krankheiten der Haut und der Unterhaut	12,0	11,9	13,2	12,1	12,2	12,8	11,8	11,1	9,9	11,9	11,5	11,1	11,0	12,5	11,4	11,6	13,8	47
48	M00-M99 Krankheiten des Muskel-Skelett-Systems und des Bindegewebes	11,6	11,8	11,5	12,6	11,9	11,1	11,2	11,6	10,1	11,5	11,7	11,8	10,2	12,2	10,3	10,5	11,4	48
49	M05-M06, M15-M19 Polyarthritis und Arthrose	15,7	15,8	16,0	17,7	16,1	14,2	15,4	14,9	14,2	15,9	15,9	15,6	13,6	16,2	14,0	14,5	15,0	49
50	N00-N99 Krankheiten des Urogenitalsystems	6,3	6,2	6,2	6,5	6,4	6,8	6,0	6,1	5,3	6,4	6,7	5,8	6,1	6,6	6,0	6,1	6,4	50
51	N00-N29 Krankheiten der Niere	8,2	9,2	8,4	8,8	8,4	9,6	7,4	7,5	7,4	7,6	8,3	7,3	8,0	8,6	8,6	7,3	8,5	51
52	O00-O99 Schwangerschaft, Geburt und Wochenbett	5,5	5,5	5,4	4,7	6,1	5,3	4,7	5,4	5,4	5,4	5,7	5,4	5,8	5,8	5,6	5,1	5,7	52
53	P00-P96 Bestimmte Zustände, die ihren Ursprung in der Perinatalperiode haben	14,9	16,4	14,6	12,2	10,8	12,9	16,4	17,4	11,3	14,7	15,6	15,8	15,0	12,2	13,6	16,5	14,2	53
54	Q00-Q99 Angeborene Fehlbildungen, Deformitäten und Chromosomenanomalien	7,7	8,1	7,8	7,3	6,9	8,2	8,1	6,9	6,5	7,4	7,9	6,7	7,0	7,8	7,9	9,2	7,4	54
55	Q00-Q07 Angeborene Fehlbildungen des Nervensystems	10,6	10,5	11,3	11,0	15,0	7,1	10,8	10,3	7,4	11,8	11,3	8,5	8,0	7,3	9,4	13,2	7,7	55
56	Q20-Q28 Angeborene Fehlbildungen des Kreislaufsystems	8,9	9,2	10,2	6,5	6,9	6,1	9,5	6,2	6,4	8,1	10,3	8,3	6,8	8,3	9,6	12,1	6,6	56
57	R00-R99 Symptome und abnorme klinische und Laborbefunde, die a.n.k. sind	6,6	6,4	6,9	7,4	6,2	6,5	6,9	7,3	5,2	6,1	6,5	5,9	6,5	7,2	5,8	6,5	6,8	57
58	R95-R99 Ungenau bezeichnete und unbekannte Diagnosen	10,7	11,0	10,3	-	12,0	9,0	11,8	10,2	6,9	11,7	10,7	8,8	12,5	15,7	12,5	12,9	6,2	58
59	S00-T98 Verletzungen, Vergiftungen und bestimmte andere Folgen äußerer Ursachen	10,7	10,5	10,5	12,3	10,4	10,8	13,1	10,8	8,1	10,5	11,2	9,9	9,2	10,4	9,4	11,4	9,9	59
60	Z00-Z99 ¹⁾ Faktoren, die den Gesundheitszustand beeinflussen und zur Inanspruchnahme des Gesundheitswesens führen	5,1	4,4	5,0	4,5	3,9	3,7	5,7	4,5	3,8	6,3	5,8	4,2	4,0	4,2	4,1	6,8	4,9	60
61	Ohne Diagnoseangabe	13,8	15,2	13,9	12,0	8,1	6,9	8,1	13,8	7,3	16,3	13,7	9,0	20,8	14,1	-	9,9	5,9	61

¹⁾ Ohne Z38: gesunde Neugeborene.

5 Aus dem Krankenhaus entlassene Stundenfälle (einschl. Sterbefälle) 2002 nach ausgewählten Diagnosen und Altersgruppen
Europäische Kurzliste
Stundenfälle
5.1 An zahl

Lfd. Nr.	Diagnose/Behandlungsanlass Pos.-Nr. der ICD-10	Insgesamt	davon im Alter von ... bis unter ... Jahren																				95 und mehr	unbe- kannt	Lfd. Nr.	
			unter 1 Jahr	1 - 5	5 - 10	10 - 15	15 - 20	20 - 25	25 - 30	30 - 35	35 - 40	40 - 45	45 - 50	50 - 55	55 - 60	60 - 65	65 - 70	70 - 75	75 - 80	80 - 85	85 - 90	90 - 95				
1	Insgesamt	730 578	10 744	49 318	35 746	19 961	34 026	40 389	39 634	51 258	53 157	45 283	41 901	44 297	44 157	59 732	49 024	41 082	32 031	20 239	11 472	5 827	1 295	5	1	
2	A00-I98 Krankheiten, Verletzungen und Vergiftungen	658 249	9 950	48 113	34 627	19 006	33 194	39 471	38 229	48 083	47 906	39 506	36 427	37 502	36 172	48 355	40 486	35 054	28 801	19 179	11 167	5 738	1 279	4	2	
3	A00-B99 Bestimmte infektiöse u. parasitäre Krankheiten	10 117	287	968	660	549	686	1 017	899	885	746	545	471	379	303	372	298	263	262	228	180	102	17	-	3	
4	A15-A19, B90 Tuberkulose einschl. ihrer Folgezustände	201	-	18	3	2	7	10	9	21	22	15	20	8	12	10	15	11	5	10	-	3	-	-	4	
5	A39 Meningokokkeninfektion	78	11	25	3	5	17	3	2	-	1	1	1	2	2	-	2	2	-	1	-	-	-	-	5	
6	B15-B19 Virushepatitis	665	1	5	4	8	26	69	55	77	94	86	85	54	31	33	19	15	2	-	1	-	-	-	6	
7	B20-B24 HIV-Krankheit (Humane Immundefizienz-Viruskrankheit)	251	-	6	8	16	5	5	14	37	48	42	24	21	10	9	1	3	2	-	-	-	-	-	7	
8	C00-D48 Neubildungen	102 108	470	2 618	2 124	1 957	1 773	1 165	1 534	2 446	4 367	5 681	7 416	9 408	10 986	16 187	13 004	10 101	6 486	2 930	998	377	79	1	8	
9	C00-C97 Bösartige Neubildungen	84 612	155	1 933	1 563	1 442	1 421	715	946	1 558	3 044	4 254	5 909	7 965	9 549	14 377	11 433	8 991	5 704	2 481	802	308	62	-	9	
10	C00-C14 Bösartige Neubildungen der Lippe, Mundhöhle und des Pharynx	1 664	-	1	4	3	21	10	3	11	38	81	189	267	314	323	184	100	65	38	10	1	1	-	10	
11	C15 Bösartige Neubildung des Ösophagus	1 050	-	-	-	-	-	1	1	3	12	18	64	119	210	251	198	89	40	29	11	4	-	-	11	
12	C16 Bösartige Neubildung des Magens	1 623	-	-	-	3	1	4	9	35	66	89	120	140	187	289	235	192	114	82	42	13	2	-	12	
13	C18 Bösartige Neubildung des Dickdarmes	3 601	-	-	-	1	1	5	8	23	56	94	118	311	371	808	615	604	359	167	39	16	5	-	13	
14	C19-C21 Bösartige Neubildung des Rektums und des Anus	3 498	-	-	-	-	2	-	10	12	42	52	201	404	474	814	584	509	235	101	35	19	4	-	14	
15	C22 Bösartige Neubildung der Leber und der intrahepatischen Gallengänge	796	4	16	5	4	46	8	21	9	27	22	46	48	61	126	127	105	89	22	9	1	-	-	15	
16	C25 Bösartige Neubildung des Pankreas	2 355	-	-	1	-	1	1	-	4	36	48	110	155	245	568	412	381	284	87	14	8	-	-	16	
17	C32-C34 Bösartige Neubildung des Larynx, der Trachea, der Bronchien u. der Lunge	7 270	1	1	1	2	5	4	7	26	67	289	517	802	1 026	1 450	1 165	1 093	558	205	37	10	4	-	17	
18	C43 Bösartiges Melanom der Haut	990	-	-	-	-	7	21	24	34	87	54	69	113	127	149	109	86	62	35	12	-	1	-	18	
19	C50 Bösartige Neubildung der Brustdrüse (Mamma)	21 275	-	-	1	1	26	11	78	336	882	1 638	2 312	2 908	3 089	3 998	2 743	1 687	1 049	378	105	28	5	-	19	
20	C53 Bösartige Neubildung der Cervix uteri	1 073	-	-	-	-	-	17	22	65	120	148	146	154	114	110	61	51	33	17	10	5	-	-	20	
21	C54-C55 Bösartige Neubildung des Corpus uteri und des Uterus, Teil n.n.bez.	1 036	-	-	-	1	-	-	-	-	4	12	22	42	115	107	207	203	119	109	60	24	10	1	-	21
22	C61 Bösartige Neubildung der Prostata	3 460	-	-	1	-	-	-	-	4	2	9	41	145	321	811	833	698	371	125	66	26	7	-	22	
23	C67 Bösartige Neubildung der Harnblase	2 375	-	1	1	5	2	4	8	11	31	42	101	149	224	440	405	388	325	151	63	20	4	-	23	
24	C81-C96 Bösartige Neubildung des lymphatischen, blutbildenden und verwandten Gewebes	11 843	15	914	862	718	699	276	271	298	492	473	587	667	815	1 268	1 208	1 027	749	371	110	21	2	-	24	
25	D50-D89 Krankheiten des Blutes und der blutbildenden Organe sowie bestimmte Störungen mit Beteiligung des Immunsystems	8 976	158	971	958	927	728	589	461	304	231	273	237	306	361	488	445	484	461	245	211	110	28	-	25	
26	E00-E90 Endokrine, Ernährungs- und Stoffwechselkrankheiten	9 985	133	404	579	845	604	385	329	475	688	590	603	572	773	738	619	530	402	306	222	152	36	-	26	
27	E10-E14 Diabetes mellitus	2 838	-	32	64	204	141	116	103	157	185	178	196	169	194	266	233	207	182	104	59	40	8	-	27	
28	F00-F99 Psychische und Verhaltensstörungen	47 930	68	315	234	1 055	8 254	6 549	4 099	4 673	5 470	5 063	3 826	2 644	1 573	1 404	836	534	551	354	257	137	32	2	28	
29	F10 Psychische und Verhaltensstörungen durch Alkohol	27 768	4	6	2	653	6 062	3 608	1 956	2 320	3 057	3 216	2 485	1 720	1 017	872	457	184	97	37	10	2	1	-	29	
30	F11-F16, F18-F19 Psychische und Verhaltensstörungen durch andere psychotrope Substanzen	3 979	1	4	-	31	595	1 045	637	585	465	262	166	76	39	19	12	20	11	3	4	2	2	-	30	
31	G00-G99 Krankheiten des Nervensystems	17 395	495	744	709	628	932	1 136	982	1 215	1 461	1 425	1 270	1 240	977	1 135	873	737	597	489	241	95	14	-	31	
32	G00-G03 Meningitis	322	8	12	17	15	30	27	26	40	30	16	17	13	16	15	20	14	4	1	-	1	-	-	32	
33	H00-H59 Krankheiten des Auges und der Augenanhangsgebilde	15 001	303	898	466	223	118	147	157	241	291	334	488	582	718	1 340	1 656	2 058	2 278	1 693	763	218	29	-	33	
34	H60-H95 Krankheiten des Ohres und des Warzenfortsatzes	11 841	240	3 136	3 610	842	260	251	215	336	397	387	374	350	288	356	279	209	157	99	24	23	8	-	34	
35	I00-I99 Krankheiten des Kreislaufsystems	80 987	134	225	228	340	817	1 019	1 108	1 710	2 737	3 860	5 137	6 147	6 879	10 024	9 884	9 672	8 677	6 130	3 863	2 009	387	-	35	
36	I20-I25 Ischämische Herzkrankheiten	29 844	-	-	-	-	33	103	153	368	865	1 511	2 242	2 738	2 978	4 241	4 160	3 885	3 155	1 872	986	476	78	-	36	
37	I30-I33, I39-I52 Sonstige Herzkrankheiten	20 074	80	58	36	63	237	289	349	464	615	759	981	1 267	1 583	2 317	2 353	2 361	2 190	1 730	1 377	787	178	-	37	
38	I60-I69 Zerebrovaskuläre Krankheiten	11 949	23	27	23	25	45	82	110	200	343	482	720	757	753	1 271	1 381	1 555	1 631	1 267	782	410	62	-	38	
39	J00-J99 Krankheiten des Atmungssystems	54 078	765	23 132	12 481	2 027	988	965	818	1 097	1 068	1 022	928	860	975	1 230	1 028	1 137	1 039	954	861	539	164	-	39	
40	J10-J11 Grippe	122	4	15	6	4	7	10	11	15	8	9	6	4	7	3	8	3	2	-	-	-	-	-	40	
41	J12-J18 Pneumonie	3 189	46	158	60	40	40	31	50	82	92	78	90	104	120	185	190	288	328	389	446	288	84	-	41	
42	J40-J47 Chronische Krankheiten der unteren Atemwege	3 786	36	143	233	174	247	267	197	202	220	227	216	182	210	271	231	252	233	139	61	37	8	-	42	
43	J45-J46 Asthma	1 881	9	82	206	159	219	213	149	153	139	124	107	73	61	54	43	34	25	19	7	5	-	-	43	
44	K00-K93 Krankheiten des Verdauungssystems	43 175	456	2 845	2 318	1 580	2 133	2 610	2 195	2 684	2 799	2 751	2 570	2 816	2 715	3 378	2 628	2 128	1 689	1 280	908	545	147	-	44	
45	K25-K28 Ulcus ventriculi, duodeni, pepticum, pepticum jejuni	1 468	-	3	7	23	36	60	61	87	96	127	103	94	97	142	116	116	95	96	66	38	5	-	45	
46	K70, K73-K74 Alkoholische Leberkrankheit, Chronische Leberkrankheit, Fibrose und Leberzirrhose	1 028	1	3	1	2	3	5	12	23	70	97	135	146	149	142	113	58	42	16	7	2	1	-	46	
47	L00-L99 Krankheiten der Haut und der Unterhaut	6 591	90	647	378	341																				

Aus dem Krankenhaus entlassene vollstationäre Patientinnen und Patienten (einschl. Sterbefälle, ohne Stundenfälle) 2002
Nach Fachabteilungen mit der längsten Verweildauer und Altersgruppen
6.1 Ins gesamt
An zahl

Lfd. Nr.	Fachabteilungsbezeichnung ¹⁾	insgesamt	davon im Alter von ... bis unter ... Jahren																				Lfd. Nr.		
			unter 1 Jahr	1 - 5	5 - 10	10 - 15	15 - 20	20 - 25	25 - 30	30 - 35	35 - 40	40 - 45	45 - 50	50 - 55	55 - 60	60 - 65	65 - 70	70 - 75	75 - 80	80 - 85	85 - 90	90 - 95		95 und mehr	unbe- kannt
1	Augenheilkunde	387 210	548	2 490	5 244	3 217	3 575	3 699	3 891	5 431	7 381	8 381	9 727	12 956	17 419	33 899	43 066	57 427	73 234	59 078	27 267	8 313	966	1	1
2	Chirurgie	3 843 021	8 989	21 307	48 322	102 643	164 519	149 121	128 998	176 877	224 592	236 074	240 087	270 689	277 950	393 724	360 061	334 200	295 989	206 708	123 395	64 512	14 228	36	2
3	davon: Gefäßchirurgie	182 685	15	99	382	1 026	2 043	2 204	2 512	4 703	7 364	8 648	10 863	14 969	17 922	27 410	25 431	22 797	17 909	10 063	4 290	1 738	297	-	3
4	Thoraxchirurgie	86 627	374	248	168	260	947	1 207	1 182	1 616	2 244	2 988	4 211	6 302	8 266	13 499	14 938	13 605	9 534	3 784	956	263	35	-	4
5	Unfallchirurgie	595 089	160	3 499	8 255	15 229	30 404	28 898	24 881	32 320	39 599	39 694	37 543	39 769	39 486	50 040	44 180	42 961	43 184	34 592	23 913	13 458	3 023	1	5
6	Viszeralchirurgie	35 292	42	77	254	566	1 182	1 316	1 265	1 708	2 049	2 156	2 306	2 789	3 064	4 179	3 578	2 930	2 698	1 618	970	460	85	-	6
7	Sonstige und allgemeine Chirurgie	2 943 328	8 398	17 384	39 263	85 562	129 943	115 496	99 158	136 530	173 336	182 588	185 164	206 860	209 212	298 596	271 934	251 907	222 664	156 651	93 266	48 593	10 788	35	7
8	Frauenheilkunde und Geburtshilfe	1 899 337	8 062	57	169	3 268	70 600	219 791	312 219	364 946	238 841	134 377	107 512	91 362	68 440	88 903	70 067	50 898	38 680	20 472	7 376	2 736	550	11	8
9	davon: Frauenheilkunde	494 838	657	27	86	1 257	15 412	36 173	46 397	58 459	55 944	48 899	44 911	38 346	29 190	38 166	29 781	21 485	16 245	8 743	3 172	1 212	273	3	9
10	Geburtshilfe	326 270	2 782	5	28	245	14 949	57 944	85 839	97 962	47 856	9 405	1 896	1 490	1 184	1 424	1 159	794	612	378	131	94	92	1	10
11	Sonstige Frauenheilkunde und Geburtshilfe	1 078 229	4 623	25	55	1 766	40 239	125 674	179 983	208 525	135 041	76 073	60 705	51 526	38 066	49 313	39 127	28 619	21 823	11 351	4 073	1 430	185	7	11
12	Hals-Nasen-Ohrenheilkunde	652 751	731	48 734	49 729	32 262	51 248	45 656	38 405	47 390	49 672	43 853	40 132	40 994	37 676	45 047	31 966	22 035	14 589	7 640	3 220	1 436	334	2	12
13	Haut- und Geschlechtskrankheiten	157 162	547	1 462	1 247	2 251	4 509	5 904	5 937	8 481	10 163	10 267	10 360	11 241	11 490	16 440	14 704	13 294	11 993	8 901	5 142	2 452	376	1	13
14	Herzchirurgie	48 570	51	27	27	53	157	273	262	532	775	1 155	1 895	3 116	4 211	7 774	8 778	8 675	6 584	2 959	919	309	38	-	14
15	davon: Thoraxchirurgie	15 156	-	1	12	13	60	82	96	181	254	361	536	935	1 140	2 072	2 337	2 609	2 278	1 320	603	236	30	-	15
16	Sonstige und allgemeine Herzchirurgie	33 414	51	26	15	40	97	191	166	351	521	794	1 359	2 181	3 071	5 702	6 441	6 066	4 306	1 639	316	73	8	-	16
17	Innere Medizin	5 636 515	3 230	5 568	4 480	10 794	61 364	81 140	79 586	118 252	170 450	217 445	266 169	334 976	386 150	630 820	674 107	726 584	729 385	575 004	358 375	171 243	31 363	30	17
18	davon: Angiologie	7 731	-	-	-	3	64	85	79	118	154	252	320	482	561	962	1 005	1 058	1 102	846	412	184	44	-	18
19	Endokrinologie	31 510	3	-	8	62	422	689	750	1 002	1 240	1 493	1 825	2 202	2 544	3 638	3 530	3 279	3 328	2 732	1 730	865	168	-	19
20	Gastroenterologie	323 068	4	10	7	193	3 826	6 507	7 026	9 689	13 086	15 639	18 058	20 965	24 046	37 484	36 404	36 739	35 988	28 398	17 816	9 416	1 763	4	20
21	Hämatologie und internistische Onkologie	149 305	195	1 501	991	1 085	2 028	2 774	2 669	3 753	5 218	6 774	8 451	11 707	15 155	22 788	20 432	18 176	13 607	7 232	3 135	1 405	229	-	21
22	Kardiologie	697 634	66	67	42	183	2 676	4 145	4 517	7 699	13 596	21 824	32 927	48 302	62 617	102 157	109 932	108 932	90 122	53 218	23 670	9 364	1 574	4	22
23	Klinische Geriatrie	147 732	3	1	2	11	218	300	295	452	681	845	1 063	1 580	2 363	5 712	9 526	16 968	27 976	33 543	27 841	15 236	3 115	1	23
24	Nephrologie	79 457	-	61	125	119	860	1 476	1 488	2 154	2 950	3 552	4 202	4 918	5 664	9 323	10 009	10 414	9 367	7 073	3 825	1 599	278	-	24
25	Pneumologie	155 499	-	12	66	271	1 013	1 305	1 651	2 828	4 769	7 248	10 567	15 366	18 619	27 199	23 980	19 901	12 283	5 535	2 001	766	119	-	25
26	Rheumatologie	54 620	2	151	359	526	833	867	1 207	1 809	2 695	3 413	4 416	5 610	5 595	7 098	5 975	5 495	4 694	2 458	1 011	362	43	1	26
27	Sonstige und allgemeine Innere Medizin	3 989 959	2 957	3 765	2 880	8 341	49 424	62 992	59 904	88 748	126 061	156 405	184 340	223 844	248 986	414 459	453 314	505 622	530 918	433 969	276 934	132 046	24 030	20	27
28	Kinderchirurgie	90 650	14 359	24 732	23 183	23 416	4 569	217	63	37	25	13	8	2	2	6	9	1	1	-	-	-	7	-	28
29	Kinderheilkunde	851 066	254 726	259 541	139 517	131 408	50 337	3 239	1 840	2 008	1 474	853	536	465	451	651	628	636	558	317	171	58	1 647	5	29
30	davon: Kinderkardiologie	8 957	2 542	2 004	1 244	1 397	917	246	126	134	85	70	49	32	35	35	26	14	-	1	-	-	-	-	30
31	Neonatologie	26 512	16 975	4 443	2 457	1 975	602	20	3	7	9	4	1	-	3	1	1	1	-	1	-	-	9	-	31
32	Sonstige und allgemeine Kinderheilkunde	815 597	235 209	253 094	135 816	128 036	48 818	2 973	1 711	1 867	1 380	779	486	433	413	615	601	621	558	315	171	58	1 638	5	32
33	Mund-Kiefer-Gesichtschirurgie	98 352	523	2 002	2 006	3 862	11 045	8 873	5 832	5 918	6 270	5 985	5 881	5 941	5 994	7 550	6 068	4 915	4 257	2 904	1 612	753	161	-	33
34	Neurochirurgie	168 529	200	369	489	837	2 365	3 478	4 752	9 153	14 807	17 050	16 846	17 458	16 216	19 673	16 209	13 110	9 338	4 295	1 387	428	64	5	34
35	Nuklearmedizin	55 019	-	13	23	54	210	409	733	1 507	2 538	3 266	4 166	5 146	5 334	7 750	7 694	7 174	5 584	2 655	652	107	4	-	35
36	Orthopädie	628 124	1 908	2 896	5 968	11 598	17 625	15 538	16 056	24 909	34 904	39 406	43 652	54 046	59 704	77 665	71 276	65 401	49 905	25 350	7 860	2 172	272	13	36
37	davon: Rheumatologie	24 046	17	22	63	158	387	372	393	762	1 089	1 323	1 570	2 155	2 616	3 610	3 067	2 769	2 222	1 106	285	53	7	-	37
38	Sonstige und allgemeine Orthopädie	604 078	1 891	2 874	5 905	11 440	17 238	15 166	15 663	24 147	33 815	38 083	42 082	51 891	57 088	74 055	68 209	62 632	47 683	24 244	7 575	2 119	265	13	38
39	Plastische Chirurgie	55 749	68	356	556	1 037	2 545	3 539	3 359	4 648	5 421	5 076	4 759	5 144	4 859	5 422	3 372	2 300	1 655	979	446	157	46	5	39
40	Strahlentherapie	81 737	-	4	6	12	96	223	276	860	1 564	3 079	5 010	7 615	9 190	15 054	13 763	11 722	8 102	3 627	1 160	344	30	-	40
41	Urologie	650 269	384	4 686	5 182	5 831	11 755	16 125	15 604	21 318	2														

Aus dem Krankenhaus entlassene vollstationäre Patientinnen und Patienten (einschl. Sterbefälle, ohne Stundenfälle) 2002
Nach Fachabteilungen mit der längsten Verweildauer und Altersgruppen
6.2 Männlich
Anzahl

Lfd. Nr.	Fachabteilungsbezeichnung ¹⁾	insgesamt	davon im Alter von ... bis unter ... Jahren																				Lfd. Nr.		
			unter 1 Jahr	1 - 5	5 - 10	10 - 15	15 - 20	20 - 25	25 - 30	30 - 35	35 - 40	40 - 45	45 - 50	50 - 55	55 - 60	60 - 65	65 - 70	70 - 75	75 - 80	80 - 85	85 - 90	90 - 95		95 und mehr	unbe- kannt
1	Augenheilkunde	151 170	285	1 301	2 850	1 885	1 981	2 098	2 222	3 173	4 379	4 817	5 475	6 866	9 107	16 925	19 514	22 846	21 798	14 998	6 494	1 929	226	1	1
2	Chirurgie	1 920 172	5 466	13 568	28 505	56 125	90 381	87 536	75 962	103 366	130 377	135 300	133 891	146 654	148 664	208 742	184 529	159 165	109 336	60 250	27 736	12 015	2 587	17	2
3	davon: Gefäßchirurgie	94 271	11	66	204	514	1 041	1 089	1 151	1 929	3 073	3 783	5 207	7 619	9 648	15 659	15 061	13 482	8 887	4 087	1 338	376	46	-	3
4	Thoraxrchirurgie	57 420	214	136	76	121	552	694	682	981	1 312	1 862	2 779	4 476	6 047	10 033	10 558	9 168	5 421	1 824	392	85	7	-	4
5	Unfallchirurgie	304 461	98	2 030	5 015	9 566	20 813	20 444	17 662	23 211	27 857	26 860	23 843	23 249	20 965	24 224	18 572	15 345	11 076	7 028	4 165	2 033	405	-	5
6	Viszeralchirurgie	17 754	35	48	147	284	467	621	615	863	1 134	1 161	1 220	1 470	1 680	2 314	1 943	1 583	1 164	605	281	105	14	-	6
7	Sonstige und allgemeine Chirurgie	1 446 266	5 108	11 288	23 063	45 640	67 508	64 688	55 852	76 382	97 001	101 634	100 842	109 840	110 324	156 512	138 395	119 587	82 788	46 706	21 560	9 416	2 115	17	7
8	Frauenheilkunde und Geburtshilfe	4 139	4 134	3	-	-	-	-	-	-	1	-	-	-	-	-	-	-	-	-	-	-	-	1	8
9	davon: Frauenheilkunde	336	335	-	-	-	-	-	-	-	1	-	-	-	-	-	-	-	-	-	-	-	-	-	9
10	Geburtshilfe	1 441	1 441	-	-	-	-	-	-	-	-	-	-	-	-	-	-	-	-	-	-	-	-	-	10
11	Sonstige Frauenheilkunde und Geburtshilfe	2 362	2 358	3	-	-	-	-	-	-	-	-	-	-	-	-	-	-	-	-	-	-	-	1	11
12	Hals-Nasen-Ohrenheilkunde	365 678	432	28 917	27 078	14 312	21 881	22 583	20 449	27 038	29 758	26 656	24 495	24 967	23 216	28 403	19 914	13 195	7 119	3 352	1 225	515	172	1	12
13	Haut- und Geschlechtskrankheiten	70 977	340	767	621	966	1 761	2 285	2 357	3 768	4 815	4 897	4 816	5 168	5 436	8 189	7 485	6 613	5 043	3 192	1 699	670	88	1	13
14	Herzchirurgie	32 285	32	12	18	34	71	139	157	318	502	808	1 419	2 422	3 291	5 953	6 251	5 732	3 472	1 242	325	75	12	-	14
15	davon: Thoraxchirurgie	9 126	-	-	8	7	29	36	60	106	167	233	374	680	879	1 512	1 572	1 683	1 075	451	192	51	11	-	15
16	Sonstige und allgemeine Herzchirurgie	23 159	32	12	10	27	42	103	97	212	335	575	1 045	1 742	2 412	4 441	4 679	4 049	2 397	791	133	24	1	-	16
17	Innere Medizin	2 823 452	1 815	2 897	2 524	5 150	27 175	39 420	41 184	66 139	100 725	131 535	161 368	203 682	235 087	380 736	391 489	389 051	303 978	192 394	99 339	40 974	6 780	10	17
18	davon: Angiologie	4 035	-	-	-	1	24	48	46	54	79	163	194	309	349	603	641	576	478	291	130	42	7	-	18
19	Endokrinologie	14 836	-	-	4	26	198	300	315	507	680	849	1 048	1 210	1 413	1 986	1 856	1 610	1 256	855	480	213	30	-	19
20	Gastroenterologie	159 900	2	6	4	81	1 588	2 904	3 567	5 202	7 559	9 196	10 343	12 039	13 513	21 512	20 809	19 395	15 157	9 488	4 935	2 246	352	2	20
21	Hämatologie und internistische Onkologie	79 197	113	681	540	716	1 159	1 574	1 430	2 220	3 100	3 731	4 549	6 210	8 270	12 903	11 748	10 049	6 203	2 676	945	336	44	-	21
22	Kardiologie	422 469	29	30	17	72	1 361	2 147	2 480	4 832	9 108	15 232	23 212	34 098	44 115	69 863	71 451	66 178	45 302	21 906	8 003	2 676	355	2	22
23	Klinische Geriatrie	46 146	-	1	2	6	110	163	147	277	433	533	635	908	1 371	3 254	4 856	7 433	8 722	8 159	5 911	2 740	484	1	23
24	Nephrologie	41 252	-	42	73	61	378	698	736	1 160	1 691	1 996	2 492	2 867	3 459	5 559	5 790	5 625	4 141	2 718	1 233	476	57	-	24
25	Pneumologie	106 116	-	3	43	150	598	738	997	1 877	3 378	5 098	7 488	10 894	13 159	19 360	17 145	13 746	7 436	2 908	830	233	35	-	25
26	Rheumatologie	16 648	1	40	154	213	319	293	457	687	1 027	1 196	1 452	1 774	1 767	2 174	1 751	1 506	1 076	485	172	94	9	1	26
27	Sonstige und allgemeine Innere Medizin	1 932 853	1 670	2 094	1 687	3 824	21 440	30 555	31 009	49 323	73 670	93 541	109 955	133 373	147 671	243 522	255 442	262 933	214 207	142 908	76 700	31 918	5 407	4	27
28	Kinderchirurgie	54 692	8 997	15 597	14 090	13 372	2 404	136	42	15	12	8	4	1	2	3	4	-	1	-	-	4	-	-	28
29	Kinderheilkunde	462 814	143 514	145 611	77 884	67 676	22 193	1 434	527	454	350	274	239	224	180	307	332	301	251	112	32	15	900	4	29
30	davon: Kinderkardiologie	4 797	1 436	1 097	678	719	494	114	44	69	38	30	22	15	11	14	12	4	-	-	-	-	-	-	30
31	Neonatalogie	14 842	9 543	2 574	1 412	1 047	240	8	-	5	1	3	-	-	2	1	-	-	-	-	-	6	-	-	31
32	Sonstige und allgemeine Kinderheilkunde	443 175	132 535	141 940	75 794	65 910	21 459	1 312	483	380	311	241	217	209	167	292	320	297	251	112	32	15	894	4	32
33	Mund-Kiefer-Gesichtschirurgie	55 519	302	1 181	1 174	1 871	5 398	5 246	3 401	3 498	3 812	3 678	3 633	3 710	3 654	4 781	3 724	2 768	1 937	1 041	479	194	37	-	33
34	Neurochirurgie	90 211	121	197	277	470	1 397	2 027	2 655	5 262	8 334	9 464	9 048	9 421	8 999	10 720	8 614	6 773	4 006	1 703	536	160	25	2	34
35	Nuklearmedizin	14 691	-	5	12	13	53	88	144	338	583	704	967	1 424	1 618	2 365	2 458	2 124	1 215	475	92	11	2	-	35
36	Orthopädie	270 659	930	1 539	3 495	5 793	9 207	8 956	9 360	14 604	20 001	21 461	21 920	25 466	26 887	32 047	26 091	22 053	12 843	5 779	1 744	425	54	4	36
37	davon: Rheumatologie	8 514	7	11	38	82	192	186	199	404	514	610	666	836	990	1 247	951	815	478	217	58	10	3	-	37
38	Sonstige und allgemeine Orthopädie	262 145	923	1 528	3 457	5 711	9 015	8 770	9 161	14 200	19 487	20 851	21 254	24 630	25 897	30 800	25 140	21 238	12 365	5 562	1 686	415	51	4	38
39	Plastische Chirurgie	23 107	36	179	303	581	1 376	1 748	1 517	1 940	2 197	2 083	1 833	1 939	1 799	2 132	1 413	927	600	294	140	54	14	2	39
40	Strahlentherapie	44 573	-	3	3	7	62	111	116	265	622	1 436	2 479	4 245	5 448	9 090	8 145	6 835	3 822	1 421	374	81	8	-	40
41	Urologie	494 241	321	4 188	4 193	5 083	8 010	11 034	10 759	15 350	19 735	20 152	21 777	27 104	35 374	69 687	74 449	72 221	50 545	27 450	11 846	4 168	793	2	41
42	Sonstige Fachbereiche/Allgemeinbetten	58 702	1 578	362	381	547	1 455	1 845	1 605	2 316	3 364	3 715	4 012	4 810	4 762	7 059	6 347	6 013	4 388	2 579	1 119	389	49	7	42
43	Allgemeine Fachabteilungen zusammen	6 937 082	168 303	216 327	163 408	173 885	194 805	186 686	172 457	247 844	329 567	366 988	397 376	468 103	513 524	787 139	760 759	716 617	530 354	316 282	153 180	61 675	11 751	52	43
44	Kinder- und Jugendpsychiatrie, -psychotherapie	16 687	2	206	3 078	7 44																			

6 Aus dem Krankenhaus entlassene vollstationäre Patientinnen und Patienten (einschl. Sterbefälle, ohne Stundenfälle) 2002
Nach Fachabteilungen mit der längsten Verweildauer und Altersgruppen
6.3 Weib lich
An zahl

Lfd. Nr.	Fachabteilungsbezeichnung ¹⁾	insgesamt	davon im Alter von ... bis unter ... Jahren																				95 und mehr	unbe- kannt	Lfd. Nr.
			unter 1 Jahr	1 - 5	5 - 10	10 - 15	15 - 20	20 - 25	25 - 30	30 - 35	35 - 40	40 - 45	45 - 50	50 - 55	55 - 60	60 - 65	65 - 70	70 - 75	75 - 80	80 - 85	85 - 90	90 - 95			
1	Augenheilkunde	236 040	263	1 189	2 394	1 332	1 594	1 601	1 669	2 258	3 002	3 564	4 252	6 090	8 312	16 974	23 552	34 581	51 436	44 080	20 773	6 384	740	-	1
2	Chirurgie	1 922 815	3 523	7 739	19 817	46 518	74 136	61 585	53 036	73 509	94 212	100 773	106 195	124 032	129 282	184 980	175 530	175 032	186 651	146 454	95 659	52 497	11 641	14	2
3	davon: Gefäßchirurgie	88 407	4	33	178	512	1 002	1 115	1 361	2 774	4 291	4 865	5 655	7 348	8 271	11 750	10 370	9 315	9 022	5 976	2 952	1 362	251	-	3
4	Thoraxchirurgie	29 207	160	112	92	139	395	513	500	635	932	1 126	1 432	1 826	2 219	3 466	4 380	4 437	4 113	1 960	564	178	28	-	4
5	Unfallchirurgie	290 620	62	1 469	3 240	5 663	9 589	8 454	7 219	9 108	11 741	12 833	13 700	16 520	18 521	25 816	25 608	27 613	32 108	27 564	19 748	11 425	2 618	1	5
6	Viszeralchirurgie	17 538	7	29	107	282	715	695	650	845	915	995	1 086	1 319	1 384	1 865	1 635	1 347	1 534	1 013	689	355	71	-	6
7	Sonstige und allgemeine Chirurgie	1 497 043	3 290	6 096	16 200	39 922	62 435	50 808	43 306	60 147	76 333	80 954	84 322	97 019	98 887	142 083	133 537	132 320	139 874	109 941	71 706	39 177	8 673	13	7
8	Frauenheilkunde und Geburtshilfe	1 895 191	3 928	54	169	3 268	70 600	219 790	312 217	364 945	238 838	134 377	107 512	91 361	68 440	88 903	70 067	50 898	38 680	20 472	7 376	2 736	550	10	8
9	davon: Frauenheilkunde	494 500	322	27	86	1 257	15 412	36 173	46 397	58 459	55 942	48 899	44 911	38 345	29 190	38 166	29 781	21 485	16 245	8 743	3 172	1 212	273	3	9
10	Geburtshilfe	324 827	1 341	5	28	245	14 949	57 943	85 839	97 962	47 855	9 405	1 896	1 490	1 184	1 424	1 159	794	612	378	131	94	92	1	10
11	Sonstige Frauenheilkunde und Geburtshilfe	1 075 864	2 265	22	55	1 766	40 239	125 674	179 981	208 524	135 041	76 073	60 705	51 526	38 066	49 313	39 127	28 619	21 823	11 351	4 073	1 430	185	6	11
12	Hals-Nasen-Ohrenheilkunde	287 064	299	19 817	22 651	17 950	29 364	23 072	17 955	20 352	19 913	17 195	15 637	16 026	14 460	16 644	12 052	8 840	7 470	4 288	1 995	921	162	1	12
13	Haut- und Geschlechtskrankheiten	86 184	207	695	626	1 285	2 748	3 619	3 580	4 713	5 347	5 370	5 544	6 073	6 054	8 251	7 219	6 681	6 950	5 709	3 443	1 782	288	-	13
14	Herzchirurgie	16 284	19	15	9	19	86	134	105	214	273	347	476	694	919	1 821	2 527	2 943	3 112	1 717	594	234	26	-	14
15	davon: Thoraxchirurgie	6 030	-	1	4	6	31	46	36	75	87	128	162	255	261	560	765	926	1 203	869	411	185	19	-	15
16	Sonstige und allgemeine Herzchirurgie	10 254	19	14	5	13	55	88	69	139	186	219	314	439	658	1 261	1 762	2 017	1 909	848	183	49	7	-	16
17	Innere Medizin	2 812 473	1 415	2 671	1 956	5 644	34 189	41 719	38 402	52 113	69 725	85 910	104 799	131 290	151 047	250 054	282 578	337 439	425 301	382 470	258 933	130 223	24 578	17	17
18	davon: Angiologie	3 696	-	-	-	2	40	37	33	64	75	89	126	173	212	359	364	482	624	555	282	142	37	-	18
19	Endokrinologie	16 674	3	-	4	36	224	389	435	495	560	644	777	992	1 131	1 652	1 674	1 669	2 072	1 877	1 250	652	138	-	19
20	Gastroenterologie	163 164	2	4	3	112	2 238	3 602	3 459	4 487	5 527	6 443	7 715	8 926	10 533	15 972	15 595	17 344	20 830	18 910	12 881	7 170	1 411	-	20
21	Hämatologie und internistische Onkologie	70 108	82	820	451	369	869	1 200	1 239	1 533	2 118	3 043	3 902	5 497	6 885	9 885	8 684	8 127	7 404	4 556	2 190	1 069	185	-	21
22	Kardiologie	275 164	37	37	25	111	1 315	1 998	2 037	2 867	4 488	6 592	9 715	14 204	18 502	32 294	38 481	42 754	44 820	31 312	15 667	6 688	1 219	1	22
23	Klinische Geriatrie	101 012	3	-	-	5	108	137	148	175	248	312	427	669	977	2 429	4 630	9 441	19 150	25 246	21 830	12 451	2 626	-	23
24	Nephrologie	38 204	-	19	52	58	482	778	752	994	1 259	1 556	1 710	2 051	2 205	3 764	4 219	4 789	5 226	4 354	2 592	1 123	221	-	24
25	Pneumologie	49 382	-	9	23	121	415	567	654	951	1 391	2 150	3 079	4 472	5 460	7 838	6 835	6 155	4 847	2 627	1 171	533	84	-	25
26	Rheumatologie	37 972	1	111	205	313	514	574	750	1 122	1 668	2 217	2 964	3 836	3 828	4 924	4 224	3 989	3 618	1 973	839	268	34	-	26
27	Sonstige und allgemeine Innere Medizin	2 057 097	1 287	1 671	1 193	4 517	27 984	32 437	28 895	39 425	52 391	62 864	74 384	90 470	101 314	170 937	197 872	242 689	316 710	291 060	200 231	100 127	18 623	16	27
28	Kinderchirurgie	35 954	5 359	9 134	9 093	10 044	2 165	81	21	22	13	5	4	1	-	3	5	1	-	-	-	3	-	28	
29	Kinderheilkunde	388 243	111 209	113 926	61 631	63 732	28 144	1 805	1 313	1 554	1 124	579	297	241	271	344	296	335	307	205	139	43	747	1	29
30	davon: Kinderkardiologie	4 160	1 106	907	566	678	423	132	82	65	47	40	27	17	24	21	14	10	-	1	-	-	-	-	30
31	Neonatalogie	11 669	7 431	1 869	1 045	928	362	12	3	2	8	1	1	-	1	-	1	1	-	1	-	-	3	-	31
32	Sonstige und allgemeine Kinderheilkunde	372 414	102 672	111 150	60 020	62 126	27 359	1 661	1 228	1 487	1 069	538	269	224	246	323	281	324	307	203	139	43	744	1	32
33	Mund-Kiefer-Gesichtschirurgie	42 832	221	821	832	1 991	5 647	3 626	2 431	2 420	2 458	2 307	2 248	2 231	2 340	2 769	2 344	2 147	2 320	1 863	1 133	559	124	-	33
34	Neurochirurgie	78 317	79	171	212	367	968	1 451	2 097	3 891	6 473	7 586	7 798	8 037	7 217	8 953	7 595	6 337	5 332	2 592	851	268	39	3	34
35	Nuklearmedizin	40 328	-	8	11	41	157	321	589	1 169	1 955	2 562	3 199	3 722	3 716	5 385	5 236	5 050	4 369	2 180	560	96	2	-	35
36	Orthopädie	357 461	977	1 357	2 473	5 805	8 418	6 581	6 695	10 305	14 903	17 945	21 732	28 579	32 817	45 618	45 185	43 348	37 062	19 571	6 116	1 747	218	9	36
37	davon: Rheumatologie	15 532	10	11	25	76	195	186	194	358	575	713	904	1 319	1 626	2 363	2 116	1 954	1 744	889	227	43	4	-	37
38	Sonstige und allgemeine Orthopädie	341 929	967	1 346	2 448	5 729	8 223	6 395	6 501	9 947	14 328	17 232	20 828	27 260	31 191	43 255	43 069	41 394	35 318	18 682	5 889	1 704	214	9	38
39	Plastische Chirurgie	32 637	32	177	253	456	1 169	1 790	1 842	2 708	3 224	2 991	2 925	3 205	3 060	3 289	1 959	1 373	1 055	685	306	103	32	3	39
40	Strahlentherapie	37 163	-	1	3	5	34	112	160	595	942	1 642	2 531	3 370	3 742	5 964	5 618	4 887	4 280	2 206	786	263	22	-	40
41	Urologie	156 024	63	498	989	748	3 745	5 088	4 845	5 968	7 662	8 875	9 392	10 362	10 631	16 797	16 569	16 542	16 455	11 684	6 093	2 571	447	-	41
42	Sonstige Fachbereiche/Allgemeinbetten	57 990	1 385	289	273	542	1 385	1 362	1 396	2 108	2 897	3 215	3 497	4 088	4 153										

Lfd. Nr.	Diagnose/Behandlungsanlass Pos.-Nr. der ICD-10	Insgesamt	Baden-Württemberg	Bayern	Berlin	Brandenburg	Bremen	Hamburg	Hessen	Mecklenburg-Vorpommern	Niedersachsen	Nordrhein-Westfalen	Rheinland-Pfalz	Saarland	Sachsen	Sachsen-Anhalt	Schleswig-Holstein	Thüringen	Ausland	Unbekannt	Lfd. Nr.
1	Q00-Q99 Angeborene Fehlbildungen, Deformitäten und Chromosomenanomalien	5 253	539	835	252	141	54	80	306	99	626	1 157	224	48	432	123	168	148	15	6	1
2	Q00 Anenzephalie und ähnliche Fehlbildungen	6	-	-	-	-	-	1	-	-	-	4	-	-	-	1	-	-	-	-	2
3	Q01 Enzephalozéle	8	-	-	-	1	1	8	-	-	-	1	2	-	-	-	-	-	-	-	3
4	Q02 Mikrozephalie	24	3	7	-	-	-	1	2	1	1	7	-	-	1	-	-	1	-	-	4
5	Q03 Angeborener Hydrozephalus	52	9	8	1	-	-	5	3	-	5	14	1	-	3	-	1	2	-	-	5
6	Q04 Sonstige angeborene Fehlbildungen des Gehirns	63	2	6	6	3	1	4	5	3	6	15	4	-	4	-	3	1	-	-	6
7	Q05 Spina bifida	78	13	13	1	-	3	-	3	-	9	21	7	1	3	-	3	1	-	-	7
8	Q06 Sonstige angeborene Fehlbildungen des Rückenmarks	11	2	1	2	1	-	-	1	-	-	2	1	-	1	-	-	-	-	-	8
9	Q07 Sonstige angeborene Fehlbildungen des Nervensystems	2	-	-	-	-	-	-	1	-	-	-	-	-	-	1	-	-	-	-	9
10	Q10 Angeborene Fehlbildungen des Auges, des Tränenapparates und der Orbita	14	3	1	9	5	-	5	-	1	32	50	4	2	17	7	3	2	2	-	10
11	Q11 Anophthalmus, Mikrophthalmus und Makrophthalmus	4	1	-	-	-	-	-	-	-	1	2	-	-	-	-	-	-	-	-	11
12	Q12 Angeborene Fehlbildungen der Linse	5	-	2	1	-	-	-	1	1	-	-	-	-	-	-	-	-	-	-	12
13	Q13 Angeborene Fehlbildungen des vorderen Augenabschnittes	5	-	-	1	-	-	-	-	-	-	-	1	-	3	-	-	-	-	-	13
14	Q14 Angeborene Fehlbildung des hinteren Augenabschnittes	-	-	-	-	-	-	-	-	-	-	-	-	-	-	-	-	-	-	-	14
15	Q15 Angeborene angeborene Fehlbildung des Auges	8	-	2	1	-	-	-	1	-	-	-	4	-	-	-	-	-	-	-	15
16	Q16 Angeborene Fehlbildungen des Ohrs, die eine Beeinträchtigung des Hörvermögens verursachen	5	-	1	-	-	-	1	-	-	-	3	-	-	-	-	-	-	-	-	16
17	Q17 Sonstige angeborene Fehlbildungen des Ohrs	16	-	9	-	1	-	-	2	-	-	3	-	-	1	-	-	-	-	-	17
18	Q18 Sonstige angeborene Fehlbildungen des Gesichtes und des Halses	11	1	2	-	-	-	-	2	-	3	1	1	-	1	-	-	-	-	-	18
19	Q20 Angeborene Fehlbildungen des Herzhöhlen und verbindender Strukturen	292	27	38	22	8	3	3	28	1	32	68	12	2	22	5	9	8	4	-	19
20	Q21 Angeborene Fehlbildungen der Herzsepten	828	80	122	40	25	14	16	56	11	120	162	36	5	75	24	16	25	1	-	20
21	Q22 Angeborene Fehlbildungen der Pulmonal- und der Trikuspidalklappe	139	16	20	13	2	-	2	7	1	14	34	10	3	6	-	3	6	1	1	21
22	Q23 Angeborene Fehlbildungen der Aorten- und der Mitralklappe	210	20	31	9	5	5	2	19	1	32	50	4	2	17	7	3	2	2	-	22
23	Q24 Sonstige angeborene Fehlbildungen des Herzens	272	30	30	30	9	1	4	5	2	17	73	5	3	26	11	15	10	-	-	23
24	Q25 Angeborene Fehlbildungen der großen Arterien	330	41	51	21	9	4	3	23	4	51	56	16	3	18	5	11	12	2	-	24
25	Q26 Angeborene Fehlbildungen der großen Venen	32	4	6	1	-	-	-	1	1	1	7	1	4	3	-	1	2	-	-	25
26	Q27 Sonstige angeborene Fehlbildungen des peripheren Gefäßsystems	10	4	2	1	-	-	-	2	-	-	-	1	-	-	-	-	-	-	-	26
27	Q28 Sonstige angeborene Fehlbildungen des Kreislaufsystems	10	1	5	-	-	-	-	1	-	1	1	1	-	-	-	-	-	-	-	27
28	Q30 Angeborene Fehlbildungen der Nase	33	7	6	1	-	-	-	3	2	2	6	-	1	1	1	-	-	-	-	28
29	Q31 Angeborene Fehlbildungen des Kehlkopfes	73	13	6	6	-	-	4	6	1	4	18	7	-	2	4	-	2	-	-	29
30	Q32 Angeborene Fehlbildungen der Trachea und der Bronchien	17	2	1	2	-	-	1	-	2	3	5	-	-	-	-	1	-	-	-	30
31	Q33 Angeborene Fehlbildungen der Lunge	48	6	12	2	-	-	-	2	1	8	8	1	-	4	1	2	1	-	-	31
32	Q34 Sonstige angeborene Fehlbildungen des Atmungssystems	1	-	1	-	-	-	-	-	-	-	-	-	-	-	-	-	-	-	-	32
33	Q35 Gaumenspalte	73	11	14	3	1	-	1	5	1	11	14	3	2	6	1	-	-	-	-	33
34	Q36 Lippenpalte	14	-	2	-	2	-	1	1	1	3	-	-	-	-	-	-	-	-	-	34
35	Q37 Gaumenspalte mit Lippenpalte	193	29	40	3	9	2	5	3	2	10	43	6	2	10	5	6	3	-	-	35
36	Q38 Sonstige angeborene Fehlbildungen der Zunge, des Mundes und des Rachens	41	-	3	-	-	-	-	-	-	3	18	-	-	15	-	-	2	-	-	36
37	Q39 Angeborene Fehlbildungen des Ösophagus	77	11	19	1	-	-	-	5	-	11	14	5	-	7	1	3	-	-	-	37
38	Q40 Sonstige angeborene Fehlbildungen des oberen Verdauungstraktes	45	4	6	5	-	1	1	4	2	3	11	3	2	-	2	1	-	-	-	38
39	Q41 Angeborene(s) Fehlen, Atresie und Stenose des Dünndarmes	75	9	12	3	1	2	1	3	-	14	14	3	1	3	2	2	4	1	-	39
40	Q42 Angeborene(s) Fehlen, Atresie und Stenose des Dickdarmes	136	17	22	2	3	1	4	14	2	14	27	8	2	2	3	7	7	1	-	40
41	Q43 Sonstige angeborene Fehlbildungen des Darms	51	3	6	1	-	2	-	3	2	9	16	3	-	1	-	2	2	-	-	41
42	Q44 Angeborene Fehlbildungen der Gallenblase, der Gallengänge und der Leber	5	-	-	-	-	-	-	-	2	-	5	3	-	-	-	-	3	-	-	42
43	Q45 Sonstige angeborene Fehlbildungen des Verdauungssystems	9	-	2	-	1	-	1	-	1	1	1	-	-	1	-	-	1	-	-	43
44	Q50 Angeborene Fehlbildungen der Ovarien, der Tubae uterinae und der Uteri, lata uteri	33	2	5	-	2	-	2	1	-	7	7	-	-	3	-	2	-	1	1	44
45	Q51 Angeborene Fehlbildungen des Uterus und der Cervix uteri	-	-	-	-	-	-	-	-	-	-	-	-	-	-	-	-	-	-	-	45
46	Q52 Sonstige angeborene Fehlbildungen der weiblichen Genitalorgane	-	-	-	-	-	-	-	-	-	-	-	-	-	-	-	-	-	-	-	46
47	Q53 Nondescensus testis	11	1	2	1	1	2	-	-	-	4	1	-	-	1	-	-	-	-	-	47
48	Q54 Hypospadie	38	2	9	2	1	-	-	2	1	5	9	1	-	4	1	1	1	-	-	48
49	Q55 Sonstige angeborene Fehlbildungen der männlichen Genitalorgane	7	-	1	-	1	-	-	-	-	2	2	-	-	-	1	-	-	-	-	49
50	Q56 Unbestimmtes Geschlecht und Pseudohermaphroditismus	3	2	-	-	-	-	-	-	-	-	-	-	-	-	1	-	-	-	-	50
51	Q60 Nierenagenesie und sonstige Reduktionsdefekte der Niere	5	7	7	2	-	-	1	2	2	5	17	-	1	3	-	1	1	-	-	51
52	Q61 Zystische Nierenerkrankheit	83	9	18	4	2	1	1	7	6	6	16	3	-	3	2	1	4	-	-	52
53	Q62 Angeborene obstruktive Defekte des Nierenbeckens und angeborene Fehlbildungen des Ureters	252	24	30	11	7	2	2	17	13	21	65	11	2	22	6	9	9	-	1	53
54	Q63 Sonstige angeborene Fehlbildungen der Niere	32	2	1	7	2	1	-	2	1	2	8	2	-	2	1	1	-	-	-	54
55	Q64 Sonstige angeborene Fehlbildungen des Harnsystems	41	6	5	-	2	-	-	4	-	3	13	-	1	3	2	1	1	-	-	55
56	Q65 Angeborene Deformitäten der Hüfte	32	4	12	14	4	2	2	1	1	50	43	9	-	73	2	39	3	-	-	56
57	Q66 Angeborene Deformitäten der Füße	270	13	58	8	19	1	1	5	11	34	29	7	2	42	17	2	20	1	-	57
58	Q67 Angeborene Muskel-Skelett-Deformitäten des Kopfes, des Gesichtes, der Wirbelsäule und des Thorax	15	-	3	1	-	-	-	1	-	2	5	-	-	3	-	-	-	-	-	58
59	Q68 Sonstige angeborene Muskel-Skelett-Deformitäten	16	-	2	1	4	-	-	1	-	2	2	1	1	-	1	1	-	-	-	59
60	Q69 Polydaktylie	1	10	1	1	1	-	1	2	1	1	10	1	-	1	3	3	1	-	-	60
61	Q70 Syndaktylie	4	-	2	-	-	-	-	1	-	-	-	1	-	-	-	-	-	-	-	61
62	Q71 Reduktionsdefekte der oberen Extremität	14	2	1	1	1	-	-	1	1	1	4	2	-	-	-	-	-	-	-	62
63	Q72 Reduktionsdefekte der unteren Extremität	10	2	1	-	-	-	-	2	-	1	2	1	-	1	-	-	-	-	-	63
64	Q73 Reduktionsdefekte nicht näher bezeichneter Extremität(en)	9	2	1	1	1	-	-	1	-	-	1	-	-	-	-	2	-	-	-	64
65	Q74 Sonstige angeborene Fehlbildungen der Extremität(en)	30	4	9	1	-	-	4	1	2	2	3	4	1	2	2	1	-	-	-	65
66	Q75 Sonstige angeborene Fehlbildungen der Schädel- und Gesichtsschädelknochen	18	1	8	1	-	-	-	-	-	3	2	-	-	1	1	1	-	-	-	66
67	Q76 Angeborene Fehlbildungen der Wirbelsäule und des knöchernen Thorax	8	-	2	-	-	-	-	-	-	-	5	1	-	-	-	-	-	-	-	67
68	Q77 Osteochondrodysplasie mit Wachstumsstörungen der Röhrenknochen und der Wirbelsäule	19	3	3	-	-	-	-	2	1	1	7	1	-	1	-	-	-	-	-	68
69	Q78 Sonstige Osteochondrodysplasien	15	1	5	-	-	-	-	-	-	1	1	4	1	-	1	-	1	-	-	69
70	Q79 Angeborene Fehlbildungen des Muskel-Skelett-Systems, anderenorts nicht klassifiziert	172	27	28	1	1	5	2	13	1	15	50	9	3	6	2	3	5	-	1	70
71	Q80 Ichthyosis congenita	13	-	2	-	-	-	1	3	1	3	1	1	-	-	-	1	-	-	-	71
72	Q81 Epidermolysis bullosa	8	1	1	1	-	-	-	-	-	2	3	-	-	-	-	-	-	-	-	72
73	Q82 Sonstige angeborene Fehlbildungen der Haut	34	1	8	1	2	-	-	1	3	6	11	-	-	-	-	-	1	-	-	73
74	Q83 Angeborene Fehlbildungen der Mamma (Brustdrüse)	-	-	-	-	-	-	-	-	-	-	-	-	-	-	-	-	-	-	-	74
75	Q84 Sonstige angeborene Fehlbildungen des Integuments	15	-	4	1	-	-	-	2	-	2	2	-	-	2	-	-	-	-	-	75
76	Q85 Phakomatosen, anderenorts nicht klassifiziert	9	2	3	-	1	-	-	1	-	-	-	-	-	-	1	-	1	-	-	76
77	Q86 Angeborene Fehlbildungssyndrome durch bekannte äußere Ursachen, anderenorts nicht klassifiziert	9	3	2	1	-	-	-	1	-	-	1	-	-	1	-	-	-	-	-	77
78	Q87 Sonstige näher bezeichnete angeborene Fehlbildungssyndrome mit Beteiligung mehrerer Systeme	69	9	12	2	2	1	-	3	1	7	18	5	-	6	-	2	1	-	-	78
79	Q89 Sonstige angeborene Fehlbildungen, anderenorts nicht klassifiziert	48	5	8	3	-	-	3	2	3	6	9	1	-	1	4	1	2	-	-	79
80	Q90 Down-Syndrom	165	16	31	4	3	-	-	6	1	25	42	16	3	8	1	6	3	-	-	80
81	Q91 Edwards-Syndrom und Patau-Syndrom	38	9	3	1	-	-	-	4	1	2	10	3								

7 Aus dem Krankenhaus entlassene vollstationäre Patientinnen und Patienten (einschl. Stunden- und Sterbefälle) 2002
Im Geburtsmonat wegen angeborener Fehlbildungen vollstationär behandelte Fälle nach Diagnosen und Ländern (Wohnort)
7.2 Männer
Anzahl

Lfd. Nr.	Diagnose/Behandlungsanlass Pos.-Nr. der ICD-10	Insgesamt	Baden-Württemberg	Bayern	Berlin	Brandenburg	Bremen	Hamburg	Hessen	Mecklenburg-Vorpommern	Niedersachsen	Nordrhein-Westfalen	Rheinland-Pfalz	Saarland	Sachsen	Sachsen-Anhalt	Schleswig-Holstein	Thüringen	Ausland	Unbekannt	Lfd. Nr.
1	Q00-Q99 Angeborene Fehlbildungen, Deformitäten und Chromosomenanomalien	2 776	291	460	125	77	26	39	180	42	330	607	116	24	218	75	84	74	7	1	1
2	Q00 Anenzephalie und ähnliche Fehlbildungen	2	-	-	-	-	-	-	-	-	-	1	-	-	-	1	-	-	-	-	2
3	Q01 Enzephalozele	6	-	-	-	1	1	-	1	-	1	1	-	-	1	-	-	-	-	-	3
4	Q02 Mikrozephalie	7	1	-	-	-	-	1	1	-	1	1	-	-	1	-	-	-	-	-	4
5	Q03 Angeborener Hydrozephalus	26	7	3	-	-	-	1	2	-	1	9	1	-	-	-	1	1	-	-	5
6	Q04 Sonstige angeborene Fehlbildungen des Gehirns	30	1	2	2	3	-	1	4	2	4	6	3	-	1	-	-	1	-	-	6
7	Q05 Spina bifida	39	5	6	1	-	2	-	1	-	3	12	3	1	2	-	3	-	-	-	7
8	Q06 Sonstige angeborene Fehlbildungen des Rückenmarks	9	2	1	1	-	-	-	1	-	-	2	1	-	1	-	-	-	-	-	8
9	Q07 Sonstige angeborene Fehlbildungen des Nervensystems	2	-	-	-	-	-	-	1	-	-	-	-	-	-	1	-	-	-	-	9
10	Q10 Angeborene Fehlbildungen des Augenlides, des Tränenapparates und der Orbita	5	1	-	-	-	-	-	-	-	-	3	-	-	-	1	-	-	-	-	10
11	Q11 Anophthalmus, Mikrophthalmus und Makrophthalmus	-	-	-	-	-	-	-	-	-	-	-	-	-	-	-	-	-	-	-	11
12	Q12 Angeborene Fehlbildungen der Linse	1	-	1	-	-	-	-	-	-	-	-	-	-	-	-	-	-	-	-	12
13	Q13 Angeborene Fehlbildungen des vorderen Augenabschnittes	2	-	-	-	-	-	-	-	-	-	-	-	-	2	-	-	-	-	-	13
14	Q14 Angeborene Fehlbildung des hinteren Augenabschnittes	-	-	-	-	-	-	-	-	-	-	-	-	-	-	-	-	-	-	-	14
15	Q15 Sonstige angeborene Fehlbildung des Auges	3	-	2	-	-	-	-	1	-	-	-	-	-	-	-	-	-	-	-	15
16	Q16 Angeborene Fehlbildungen des Ohres, die eine Beeinträchtigung des Hörvermögens verursachen	4	-	1	-	-	-	1	-	-	-	2	-	-	-	-	-	-	-	-	16
17	Q17 Sonstige angeborene Fehlbildungen des Ohres	8	-	6	-	1	-	-	-	-	-	1	-	-	-	-	-	-	-	-	17
18	Q18 Sonstige angeborene Fehlbildungen des Gesichtes und des Halses	6	1	1	-	-	-	-	2	-	-	1	-	-	1	-	-	-	-	-	18
19	Q20 Angeborene Fehlbildungen des Herzhöhlen und verbindender Strukturen	201	20	23	15	-	3	1	21	-	23	49	10	2	15	5	6	6	2	-	19
20	Q21 Angeborene Fehlbildungen der Herzsepten	383	42	55	15	14	3	8	29	5	58	71	16	1	34	11	9	11	1	-	20
21	Q22 Angeborene Fehlbildungen der Pulmonal- und der Trikuspidalklappe	75	13	9	7	1	-	-	1	-	10	15	7	2	4	-	2	4	-	-	21
22	Q23 Angeborene Fehlbildungen der Aorten- und der Mitralklappe	11	23	3	3	5	5	1	9	1	20	32	1	1	14	6	1	2	1	-	22
23	Q24 Sonstige angeborene Fehlbildungen des Herzes	140	15	13	13	5	1	2	4	2	10	35	4	2	14	6	8	6	-	-	23
24	Q25 Angeborene Fehlbildungen der großen Arterien	178	17	31	10	5	2	3	15	2	26	29	9	-	9	3	6	9	2	-	24
25	Q26 Angeborene Fehlbildungen der großen Venen	16	2	4	1	-	-	-	-	-	-	3	1	2	1	-	-	2	-	-	25
26	Q27 Sonstige angeborene Fehlbildungen des peripheren Gefäßsystems	3	1	1	-	-	-	-	-	-	-	-	1	-	-	-	-	-	-	-	26
27	Q28 Sonstige angeborene Fehlbildungen des Kreislaufsystems	7	-	4	-	-	-	-	1	-	-	1	1	-	-	-	-	-	-	-	27
28	Q30 Angeborene Fehlbildungen der Nase	20	3	2	1	-	-	20	1	2	4	4	-	1	1	1	1	-	-	-	28
29	Q31 Angeborene Fehlbildungen des Kehlkopfes	32	6	3	3	-	-	3	3	-	3	6	1	-	1	2	-	1	-	-	29
30	Q32 Angeborene Fehlbildungen der Trachea und der Bronchien	9	2	1	1	-	-	-	-	1	1	2	-	-	-	-	1	-	-	-	30
31	Q33 Angeborene Fehlbildungen der Lunge	27	3	9	1	-	-	-	1	1	5	2	1	-	1	-	2	1	-	-	31
32	Q34 Sonstige angeborene Fehlbildungen des Atmungssystems	1	-	1	-	-	-	-	-	-	-	-	-	-	-	-	-	-	-	-	32
33	Q35 Gaumenspalte	28	3	4	1	1	-	1	2	-	4	7	3	-	2	-	-	-	-	-	33
34	Q36 Lippspalte	8	-	2	-	2	-	-	-	2	2	-	-	-	-	-	-	-	-	-	34
35	Q37 Gaumenspalte mit Lippspalte	126	23	29	3	4	1	2	2	-	7	32	6	1	7	4	4	3	2	-	35
36	Q38 Sonstige angeborene Fehlbildungen der Zunge, des Mundes und des Rachens	17	-	-	-	-	-	-	-	-	1	6	-	-	9	-	-	1	-	-	36
37	Q39 Angeborene Fehlbildungen des Ösophagus	45	7	9	1	-	-	-	5	-	7	7	2	-	6	1	-	-	-	-	37
38	Q40 Sonstige angeborene Fehlbildungen des oberen Verdauungstraktes	32	2	6	3	-	-	-	1	1	3	8	3	2	-	2	1	-	-	-	38
39	Q41 Angeborene(s) Fehlen, Atresie und Stenose des Dünndarmes	34	3	6	1	1	-	1	3	-	5	4	2	1	2	1	2	2	-	-	39
40	Q42 Angeborene(s) Fehlen, Atresie und Stenose des Dickdarmes	80	16	18	1	2	-	1	5	-	7	19	2	-	1	3	2	2	1	-	40
41	Q43 Sonstige angeborene Fehlbildungen des Darmes	32	2	5	-	-	2	-	2	2	7	10	-	-	-	-	2	-	-	-	41
42	Q44 Angeborene Fehlbildungen der Gallenblase, der Gallengänge und der Leber	6	-	-	-	-	-	-	-	-	-	-	-	-	-	-	-	-	-	-	42
43	Q45 Sonstige angeborene Fehlbildungen des Verdauungssystems	15	-	2	-	-	-	1	-	1	1	1	-	-	-	-	-	-	-	-	43
44	Q50 Angeborene Fehlbildungen der Ovarien, der Tubae uterinae und der Ligg. lata uteri	-	-	-	-	-	-	-	-	-	-	-	-	-	-	-	-	-	-	-	44
45	Q51 Angeborene Fehlbildungen des Uterus und der Cervix uteri	-	-	-	-	-	-	-	-	-	-	-	-	-	-	-	-	-	-	-	45
46	Q52 Sonstige angeborene Fehlbildungen der weiblichen Genitalorgane	-	-	-	-	-	-	-	-	-	-	-	-	-	-	-	-	-	-	-	46
47	Q53 Mondescensus testis	11	1	2	1	1	-	-	-	-	-	4	1	-	1	-	-	-	-	-	47
48	Q54 Hypospadie	38	2	9	2	1	-	2	1	5	9	1	-	4	1	1	1	-	-	-	48
49	Q55 Sonstige angeborene Fehlbildungen der männlichen Genitalorgane	7	-	1	-	1	-	-	2	-	2	-	-	-	-	1	-	-	-	-	49
50	Q56 Unbestimmtes Geschlecht und Pseudohemaphroditismus	3	2	-	-	-	-	-	-	-	-	-	-	-	-	1	-	-	-	-	50
51	Q60 Nierenagenese und sonstige Reduktionsdefekte der Niere	24	4	6	1	-	-	-	2	1	5	12	-	1	-	-	1	-	-	-	51
52	Q61 Zystische Nierenekstasie	46	7	11	4	1	1	46	6	1	1	9	-	-	1	2	1	1	-	-	52
53	Q62 Angeborene obstruktive Defekte des Nierenbeckens und angeborene Fehlbildungen des Ureters	163	15	19	7	3	1	2	12	5	17	43	4	1	19	4	6	5	-	-	53
54	Q63 Sonstige angeborene Fehlbildungen der Niere	18	2	-	5	-	-	-	2	-	1	4	1	-	1	1	1	-	-	-	54
55	Q64 Sonstige angeborene Fehlbildungen des Harnsystems	32	5	5	-	1	-	-	4	-	2	11	-	1	2	-	1	-	-	-	55
56	Q65 Angeborene Deformitäten der Hüfte	64	-	6	1	2	2	64	-	17	9	2	-	18	8	1	-	-	-	-	56
57	Q66 Angeborene Deformitäten der Füße	157	6	35	7	12	-	1	3	6	18	21	4	2	23	8	2	9	-	-	57
58	Q67 Angeborene Muskel-Skelett-Deformitäten des Kopfes, des Gesichtes, der Wirbelsäule und des Thorax	7	-	2	-	-	-	-	1	-	-	1	3	-	-	-	-	-	-	-	58
59	Q68 Sonstige angeborene Muskel-Skelett-Deformitäten	7	-	1	-	2	-	-	1	-	2	-	1	-	-	-	-	-	-	-	59
60	Q69 Polydaktylie	22	-	8	-	1	-	1	1	-	6	-	8	-	-	2	3	-	-	-	60
61	Q70 Syndaktylie	2	-	1	-	-	-	1	-	-	-	-	-	-	-	-	-	-	-	-	61
62	Q71 Reduktionsdefekte der oberen Extremität	7	1	1	1	1	-	1	-	1	1	1	-	-	-	-	-	-	-	-	62
63	Q72 Reduktionsdefekte der unteren Extremität	7	-	-	-	-	-	2	-	1	2	1	-	1	-	-	-	-	-	-	63
64	Q73 Reduktionsdefekte nicht näher bezeichneter Extremität(en)	3	-	-	1	-	-	-	-	-	-	1	-	-	-	-	1	-	-	-	64
65	Q74 Sonstige angeborene Fehlbildungen der Extremitäten	15	2	7	1	-	-	15	1	1	2	-	-	1	1	1	1	-	-	-	65
66	Q75 Sonstige angeborene Fehlbildungen der Schädel- und Gesichtsschädelknochen	13	1	5	-	-	-	-	-	3	1	-	-	1	1	1	1	-	-	-	66
67	Q76 Angeborene Fehlbildungen der Wirbelsäule und des knöchernen Thorax	4	-	1	-	-	-	-	-	-	2	1	-	-	-	-	-	-	-	-	67
68	Q77 Osteochondrodysplasie mit Wachstumsstörungen der Röhrenknochen und der Wirbelsäule	8	2	1	-	-	-	-	1	-	1	1	1	-	1	-	-	-	-	-	68
69	Q78 Sonstige Osteochondrodysplasien	7	1	2	-	-	-	-	-	-	-	2	-	-	1	-	-	1	-	-	69
70	Q79 Angeborene Fehlbildungen des Muskel-Skelett-Systems, anderenorts nicht klassifiziert	90	11	15	1	-	3	-	9	-	10	27	2	2	3	2	2	3	-	1	70
71	Q80 Ichthyosis congenita	3	-	-	-	-	-	-	1	-	-	1	-	-	-	-	1	-	-	-	71
72	Q81 Epidermolysis bullosa	6	1	1	1	-	-	-	-	-	1	2	-	-	-	-	-	-	-	-	72
73	Q82 Sonstige angeborene Fehlbildungen der Haut	20	1	4	-	2	-	-	1	1	5	5	-	-	-	-	-	1	-	-	73
74	Q83 Angeborene Fehlbildungen der Mamma (Brustdrüse)	9	-	2	1	-	-	-	-	-	2	1	-	-	-	-	-	-	-	-	74
75	Q84 Sonstige angeborene Fehlbildungen des Inguinates	4	-	1	-	-	-	2	-	-	2	1	-	-	1	-	-	-	-	-	75
76	Q85 Phakomatosen, anderenorts nicht klassifiziert	9	-	-	-	1	-	-	1	-	-	-	-	-	-	1	-	-	-	-	76
77	Q86 Angeborene Fehlbildungssyndrome durch bekannte äußere Ursachen, anderenorts nicht klassifiziert	4	1	2	-	-	-	-	1	-	-	-	-	-	-	-	-	-	-	-	77
78	Q87 Sonstige näher bezeichnete angeborene Fehlbildungssyndrome mit Beteiligung mehrerer Systeme	34	4	10	1	-	-	-	1	1	3	6	3	-	2	-	2	1	-	-	78
79	Q89 Sonstige angeborene Fehlbildungen, anderenorts nicht klassifiziert	29	-	3	2	-	-	2	2	3	4	4	1	-	1	2	-	-	-	-	79
80	Q90 Down-Syndrom	86	7	12	2	3	-	-	5	1	12	24	10	1	4	1	4	-	-	-	80
81	Q91 Edwards-Syndrom und Patau-Syndrom	16	4	1	-	-	-	-	2	-	1	5	2	-	1	-	-	-	-	-	81
82	Q92 Sonstige Trisomien und partielle Trisomien der Autosomen, anderenorts nicht klassifiziert	3	-	2	-	-	-	-	-	-	-	-	-	-	1	-	-	-	-	-	82
83	Q93 Monosomien und Deletionen der Autosomen, anderenorts nicht klassifiziert	1	1	-																	

*) Säuglinge, die im Geburtsmonat mehrfach wegen einer angeborenen Fehlbildung im Krankenhaus vollstationär behandelt wurden, werden auch mehrfach gezählt.

Europäische Kurzliste

Pos.-Nr. der ICD-10	Diagnose/Behandlungsanlass Bezeichnung	Pos.-Nr. der ICD-9
A00-T98, Z00-Z99 ¹⁾ , AAA	Insgesamt	001-999, V01-V82 ¹⁾ , AAA
A00-T98	Krankheiten, Verletzungen und Vergiftungen	001-999
A00-B99	Bestimmte infektiöse u. parasitäre Krankheiten	001-139
A15-A19, B90	Tuberkulose einschl. ihrer Folgezustände	010-018, 137
A39	Meningokokkeninfektion	036
B15-B19	Virushepatitis	070
B20-B24	HIV-Krankheit (Humane Immundefizienz-Viruskrankheit)	042-044
C00-D48	Neubildungen	140-239
C00-C97	Bösartige Neubildungen	140-208
C00-C14	Bösartige Neubildungen der Lippe, Mundhöhle und des Pharynx	140-149
C15	Bösartige Neubildung des Ösophagus	150
C16	Bösartige Neubildung des Magens	151
C18	Bösartige Neubildung des Dickdarms	153
C19-C21	Bösartige Neubildung des Rektums und des Anus	154
C22	Bösartige Neubildung der Leber und der intrahepatischen Gallengänge	155
C25	Bösartige Neubildung des Pankreas	157
C32-C34	Bösartige Neubildung des Larynx, der Trachea, der Bronchien u. der Lunge	161-162
C43	Bösartiges Melanom der Haut	172
C50	Bösartige Neubildung der Brustdrüse (Mamma)	174-175
C53	Bösartige Neubildung der Cervix uteri	180
C54-C55	Bösartige Neubildung des Corpus uteri und des Uterus, Teil nicht n.bez.	179, 182
C61	Bösartige Neubildung der Prostata	185
C67	Bösartige Neubildung der Harnblase	188
C81-C96	Bösartige Neubildungen des lymphatischen, blutbildenden und verwandten Gewebes	200-208
D50-D89	Krankheiten des Blutes und der blutbildenden Organe sowie bestimmte Störungen mit Beteiligung des Immunsystems	279-289
E00-E90	Endokrine, Ernährungs- und Stoffwechselkrankheiten	240-278
E10-E14	Diabetes mellitus	250
F00-F99	Psychische und Verhaltensstörungen	290-319
F10	Psychische und Verhaltensstörungen durch Alkohol	291, 303
F11-F16, F18-F19	Psychische und Verhaltensstörungen durch andere psychotrope Substanzen	304-305
G00-G99	Krankheiten des Nervensystems	320-359
G00-G03	Meningitis	320-322
H00-H59	Krankheiten des Auges und der Augenanhangsgebilde	360-379
H60-H95	Krankheiten des Ohres und des Warzenfortsatzes	380-389
I00-I99	Krankheiten des Kreislaufsystems	390-459
I20-I25	Ischämische Herzkrankheiten	410-414
I30-I33, I39-I52	Sonstige Herzkrankheiten	420-423, 425-429
I60-I69	Zerebrovaskuläre Krankheiten	430-438
J00-J99	Krankheiten des Atmungssystems	460-519
J10-J11	Grippe	487
J12-J18	Pneumonie	480-486
J40-J47	Chronische Krankheiten der unteren Atemwege	490-494, 496
J45-J46	Asthma	493
K00-K93	Krankheiten des Verdauungssystems	520-579
K25-K28	Ulcus ventriculi, duodeni, pepticum, pepticum jejuni	531-534
K70, K73-K74	Alkoholische Leberkrankheit, Chronische Leberkrankheit, Fibrose und Leberzirrhose	571
L00-L99	Krankheiten der Haut und der Unterhaut	680-709
M00-M99	Krankheiten des Muskel-Skelett-Systems und des Bindegewebes	710-739
M05-M06, M15-M19	Polyarthritis und Arthrose	714-715
N00-N99	Krankheiten des Urogenitalsystems	580-629
N00-N29	Krankheiten der Niere	580-594
O00-O99	Schwangerschaft, Geburt und Wochenbett	630-676
P00-P96	Bestimmte Zustände die ihren Ursprung in der Perinatalperiode haben	760-779
Q00-Q99	Angeborene Fehlbildungen, Deformitäten und Chromosomenanomalien	740-759
Q00-Q07	Angeborene Fehlbildungen des Nervensystems	740-742
Q20-Q28	Angeborene Fehlbildungen des Kreislaufsystems	745-747
R00-R99	Symptome und abnorme klinische und Laborbefunde, die a.n.k. sind	780-799
R95-R99	Ungenau bezeichnete und unbekannte Diagnosen	798, 799
S00-T98	Verletzungen, Vergiftungen und bestimmte andere Folgen äußerer Ursachen	800-999
Z00-Z99 ¹⁾	Faktoren, die den Gesundheitszustand beeinflussen und zur Beanspruchung des Gesundheitswesens führen	V01-V82 ¹⁾
AAA	Ohne Diagnoseangabe	AAA

¹⁾ Ohne Z38 bzw. V30-V39: gesunde Neugeborene