

Statistisches Bundesamt

# Gesundheitswesen

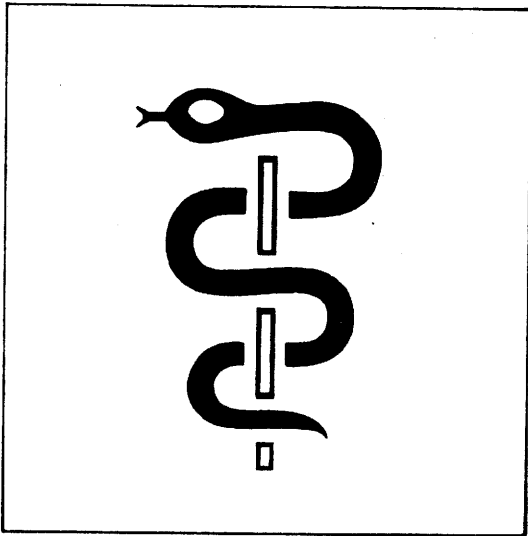

Fachserie **12**

## Reihe 6.1

Grunddaten der Krankenhäuser und Vorsorge- oder  
Rehabilitationseinrichtungen

**1991**

**Herausgeber:**

Statistisches Bundesamt, Wiesbaden, Gustav-Stresemann-Ring 11

Postanschrift:

Statistisches Bundesamt  
65180 Wiesbaden

**Verlag:**

Metzler-Poeschel, Stuttgart

**Verlagsauslieferung:**

Hermann Leins GmbH & Co. KG  
Postfach 11 52  
72125 Kusterdingen  
Telefon: 07071/935350  
Telex: 7 262 891 mepo d  
Telefax: 07071/33653

Erscheinungsfolge: jährlich

Erschienen im August 1993

Preis: DM 18,90

Bestellnummer: 2120610 - 91700

Copyright: Statistisches Bundesamt, Wiesbaden 1993

Vervielfältigung - außer für gewerbliche Zwecke - mit Quellenangabe gestattet.

# Inhalt

	Seite
Erläuterungen zur Statistik .....	5
Allgemeiner Überblick .....	10
Schaubilder .....	11

## Tabellenteil

<b>1</b>	<b>Stationäre Versorgung</b>	
1.1	Einrichtungen, Betten und Patientenbewegung .....	15
1.2	Personal in Krankenhäusern und Vorsorge- oder Rehabilitationseinrichtungen .....	18
1.3	Pflegepersonal und geburtshilfliches Personal in Krankenhäusern und Vorsorge- oder Rehabilitationseinrichtungen .....	19
1.4	Krankenhäuser, Vorsorge- oder Rehabilitationseinrichtungen und Betten am 31.12.1991 nach Ländern .....	20
1.5	Durchschnittliche Verweildauer und Bettenauslastung 1991 in Krankenhäusern und Vorsorge- oder Rehabilitationseinrichtungen nach Ländern .....	20
1.6	Krankenhäuser und Betten am 31.12.1991 nach Größenklassen und Ländern .....	21
1.7	Vorsorge- oder Rehabilitationseinrichtungen und Betten am 31.12.1991 nach Größenklassen und Ländern .....	22
<b>2</b>	<b>Krankenhäuser 1991</b>	
2.1	Bettenausstattung	
2.1.1	Nach Krankenhausstypen .....	24
2.1.2	Nach Ländern .....	28
2.2	Aufgestellte Betten, Pflegetage und Patientenbewegung	
2.2.1	Nach Krankenhausstypen .....	32
2.2.2	Nach Ländern .....	36
2.2.3	Nach Fachabteilungen .....	40
2.3	Personal (umgerechnet in Vollkräfte)	
2.3.1	Nach Krankenhausstypen .....	42
2.3.2	Nach Ländern .....	46
2.4	Ärztliches Personal	
2.4.1	Nach funktioneller Stellung und Krankenhausstypen .....	50
2.4.2	Nach funktioneller Stellung und Ländern .....	52
2.4.3	Nach funktioneller Stellung und Gebiets-/Teilgebietsbezeichnungen .....	54
2.4.4	Assistenzärzte in einer Weiterbildung nach dem Tätigkeitsbereich .....	58
2.5	Nichtärztliches Personal	
2.5.1	Nach Krankenhausstypen .....	59
2.5.2	Nach Ländern .....	61
2.5.3	Nach Personalgruppen/Berufsbezeichnungen .....	62
2.6	Ausbildungsstätten	
2.6.1	Nach Krankenhausstypen .....	64
2.6.2	Nach Ländern .....	68
2.7	Medizinisch-technische Großgeräte	
2.7.1	Nach Krankenhausstypen .....	70
2.7.2	Nach Ländern .....	74
2.8	Arzneimittelversorgung	
2.8.1	Nach Krankenhausstypen .....	76
2.8.2	Nach Ländern .....	78
2.9	Nicht bettenführende Fachabteilungen	
2.9.1	Nach Krankenhausstypen .....	79
2.9.2	Nach Ländern .....	81

2.10	Tages- und Nachtambulanzplätze	
2.10.1	Nach Krankenhausstypen	82
2.10.2	Nach Ländern	86
2.11	Dialyseeinrichtungen	
2.11.1	Nach Krankenhausstypen	88
2.11.2	Nach Ländern	90
2.12	Einrichtungen der Intensivmedizin und Einrichtungen zur Behandlung Querschnittgelähmter und Schwerbrandverletzter	
2.12.1	Nach Krankenhausstypen	91
2.12.2	Nach Ländern	93
2.13	Entlassene teilstationäre Patienten	
2.13.1	Nach Krankenhausstypen	94
2.13.2	Nach Ländern	96
2.13.3	Nach Fachabteilungen	97
2.14	Entbindungen und Geburten in Krankenhäusern	
2.14.1	Nach Krankenhausstypen	98
2.14.2	Nach Ländern	100
<b>3</b>	<b>Vorsorge- oder Rehabilitationseinrichtungen 1991</b>	
3.1	Aufgestellte Betten, Pflegetage und Patientenbewegung nach Typen von Vorsorge- oder Rehabilitationseinrichtungen, Fachabteilungen und Ländern	102
3.2	Personal (umgerechnet in Vollkräfte) nach Typen von Vorsorge- oder Rehabilitationseinrichtungen und Ländern	104
3.3	Ärztliches Personal	
3.3.1	Nach funktioneller Stellung und Gebiets-/Teilgebietsbezeichnungen	106
3.3.2	Nach funktioneller Stellung, Typen von Vorsorge- oder Rehabilitationseinrichtungen und Ländern	108
3.3.3	Assistenzärzte in einer Weiterbildung nach dem Tätigkeitsbereich	109
3.4	Nichtärztliches Personal	
3.4.1	Nach Typen von Vorsorge- oder Rehabilitationseinrichtungen und Ländern	110
3.4.2	Nach Personalgruppen/Berufsbezeichnungen	111
3.5	Medizinisch-technische Großgeräte nach Typen von Vorsorge- oder Rehabilitationseinrichtungen und Ländern	112
3.6	Arzneimittelversorgung nach Typen von Vorsorge- oder Rehabilitationseinrichtungen und Ländern	114
3.7	Nicht bettenführende Fachabteilungen nach Typen von Vorsorge- oder Rehabilitationseinrichtungen und Ländern	115
3.8	Dialyseeinrichtungen nach Typen von Vorsorge- oder Rehabilitationseinrichtungen und Ländern	116

Angaben für die Bundesrepublik Deutschland nach dem Gebietsstand seit dem 3.10.1990.

Die Angaben für das 'frühere Bundesgebiet' beziehen sich auf die Bundesrepublik Deutschland nach dem Gebietsstand bis zum 3.10.1990; sie schließen Berlin-West ein.

Die Angaben für die 'neuen Länder und Berlin-Ost' beziehen sich auf die Länder Brandenburg, Mecklenburg-Vorpommern, Sachsen, Sachsen-Anhalt, Thüringen sowie auf Berlin-Ost.

#### Zeichenerklärung

- nichts vorhanden
- . Zahlenwert unbekannt oder geheimzuhalten  
Die in den einzelnen Größenklassen geheimzuhaltenden Angaben wurden mit den Werten der jeweils nachfolgenden Größenklasse zusammengefaßt
- / keine Angaben, da Zahlenwert nicht sicher genug

Im allgemeinen ist ohne Rücksicht auf die Endsumme auf- bzw. abgerundet worden. Deshalb können sich bei der Summierung von Einzelangaben geringfügige Abweichungen in der Endsumme ergeben.

Die Ergebnisse der Länder in tiefer regionaler Gliederung werden in den "Statistischen Berichten" der Statistischen Landesämter unter der Kennziffer A IV 2j veröffentlicht.

# Erläuterungen zur Statistik

## Rechtsgrundlage

Verordnung über die Bundesstatistik für Krankenhäuser (Krankenhausstatistik-Verordnung — KHStatV) vom 10.4.1990 (BGBl. I S. 730) in Verbindung mit § 28 Abs. 2 des Gesetzes zur wirtschaftlichen Sicherung der Krankenhäuser und zur Regelung der Krankenhauspflegesätze (Krankenhausfinanzierungsgesetz - KHG) in der Fassung der Bekanntmachung vom 10.4.1991 (BGBl. I S. 886), zuletzt geändert durch Artikel 11 des Gesetzes vom 21.12.1992 (BGBl. I S. 2266) in Verbindung mit dem Gesetz über die Statistik für Bundeszwecke (Bundesstatistikgesetz - BStatG) vom 22. Januar 1987 (BGBl. I S. 462, 565), geändert durch Artikel 2 des Gesetzes vom 17.12.1990 (BGBl. I S. 2837).

## Art, Umfang und Zweck der Erhebung

Es handelt sich um eine jährliche Totalerhebung der Krankenhäuser sowie Vorsorge- oder Rehabilitationseinrichtungen, deren organisatorischer Einheiten, personeller und sachlicher Ausstattung sowie der von ihnen erbrachten Leistungen. Daneben werden Angaben über die Krankenhauskosten, über die Zahl der Krankenhauspatienten und die Art ihrer Erkrankungen sowie über Ausbildungsstätten an Krankenhäusern erfasst. Die Ergebnisse der Krankenhausstatistik bilden die statistische Basis für viele gesundheitspolitische Entscheidungen des Bundes und der Länder und dienen den an der Krankenhausfinanzierung beteiligten Institutionen als Planungsgrundlage. Die Erhebung liefert wichtige Informationen über die Struktur der stationären Versorgung, über die Zusammenhänge zwischen Morbiditäts- und Kostenentwicklung im Krankenhausbereich sowie über die regionale Häufigkeit von Krankheitsarten. Sie dient damit letztlich auch der Wissenschaft und Forschung und trägt zur Information der Bevölkerung bei.

## Abgrenzung des Erhebungsbereichs

Die Erhebung erstreckt sich auf alle Krankenhäuser einschließlich der mit ihnen verbundenen Ausbildungsstätten sowie auf alle Vorsorge- oder Rehabilitationseinrichtungen. Ausgenommen sind Krankenhäuser im Straf- oder Maßregelvollzug sowie Polizeikrankenhäuser.

Krankenhäuser im Sinne dieser Erhebung sind Einrichtungen, die gemäß § 107 Abs. 1 Sozialgesetzbuch V. Buch (SGB V)

- der Krankenhausbehandlung oder Geburtshilfe dienen,
- fachlich-medizinisch unter ständiger ärztlicher Leitung stehen, über ausreichende, ihrem Versorgungsauftrag entsprechende diagnostische und therapeutische Möglichkeiten verfügen und nach wissenschaftlich anerkannten Methoden arbeiten,
- mit Hilfe von jederzeit verfügbarem ärztlichem, Pflege-, Funktions- und medizinisch-technischem Personal darauf eingerichtet sind, vorwiegend durch ärztliche und pflegerische Hilfeleistung Krankheiten der Patienten zu erkennen, zu heilen, ihre Verschlimmerung zu verhüten, Krankheitsbeschwerden zu lindern oder Geburtshilfe zu leisten, und in denen die Patienten untergebracht und gepflegt werden können.

Vorsorge- oder Rehabilitationseinrichtungen im Sinne dieser Erhebung sind Einrichtungen, die gemäß § 107 Abs. 2 SGB V

- der stationären Behandlung dienen, um
  - eine Schwächung der Gesundheit, die in absehbarer Zeit voraussichtlich zu einer Krankheit führen würde, zu beseitigen oder einer Gefährdung der gesundheitlichen Entwicklung eines Kindes entgegenzuwirken (Vorsorge) oder
  - eine Krankheit zu heilen, ihre Verschlimmerung zu verhüten oder Krankheitsbeschwerden zu lindern oder im An-

schluß an Krankenhausbehandlung den dabei erzielten Behandlungserfolg zu sichern oder zu festigen, auch mit dem Ziel, einer drohenden Behinderung vorzubeugen, eine Behinderung zu beseitigen, zu bessern oder eine Verschlimmerung zu verhüten oder Pflegebedürftigkeit zu vermeiden oder zu mindern (Rehabilitation),

- fachlich-medizinisch unter ständiger ärztlicher Verantwortung und unter Mitwirkung von besonders geschultem Personal darauf eingerichtet sind, den Gesundheitszustand der Patienten nach einem ärztlichen Behandlungsplan vorwiegend durch Anwendung von Heilmitteln einschließlich Krankengymnastik, Bewegungstherapie, Sprachtherapie oder Arbeits- und Beschäftigungstherapie, ferner durch andere geeignete Hilfen, auch durch geistige und seelische Einwirkungen, zu verbessern und den Patienten bei der Entwicklung eigener Abwehr- und Heilungskräfte zu helfen, und in denen
- die Patienten untergebracht und gepflegt werden können.

Maßgeblich für die statistische Erfassung einer Einrichtung ist die Wirtschaftseinheit. Hierunter wird jede organisatorische Einheit verstanden, die unter einheitlicher Verwaltung steht und für die auf Grundlage der kaufmännischen Buchführung ein Jahresabschluß erstellt wird. Ein Krankenhaus als Wirtschaftseinheit kann mehrere selbständig geleitete Fachabteilungen oder Fachkliniken umfassen, wie dies z.B. bei Universitätskliniken in der Regel der Fall ist.

## Erhebungsprogramm

Das Erhebungsprogramm der Krankenhausstatistik umfaßt drei Teile:

- Teil I: Grunddaten
- Teil II: Diagnosen
- Teil III: Kostennachweis

Während die Krankenhäuser Angaben zu allen Erhebungsteilen zu liefern haben, bezieht sich die Auskunftspflicht der Vorsorge- oder Rehabilitationseinrichtungen nur auf die Grunddaten und hierbei auch nur auf einen eingeschränkten Merkmalskatalog. Letzteres gilt auch für die Krankenhäuser der Bundeswehr, die Angaben zu den Grunddaten und Diagnosen nur insofern machen, als sie Leistungen für Zivilpatienten erbringen. Aus organisatorischen Gründen beginnt die Erhebung für die Diagnosen erst 1993. Die anderen Angaben werden mit Ausnahme des Personals der Einrichtungen erstmals für das Berichtsjahr 1990 ermittelt; die Personalerhebung ist ab 1991 mit einbezogen. In den neuen Ländern erfolgte die Umstellung auf die bundeseinheitliche Krankenhausstatistik 1991.

## Aufbereitung

Die Ergebnisse werden jährlich zusammengestellt. Die Angaben über die Grunddaten der Krankenhäuser und Vorsorge- oder Rehabilitationseinrichtungen werden in der Fachserie 12 Gesundheitswesen, Reihe 6.1 Grunddaten der Krankenhäuser und Vorsorge- oder Rehabilitationseinrichtungen veröffentlicht. Für den Nachweis der Kosten der Krankenhäuser ist die Reihe 6.3 vorgesehen, die ab 1993 anfallenden Diagnoseangaben der Krankenhauspatienten werden als Reihe 6.2 erscheinen.

In unregelmäßigen Abständen wird ein "Verzeichnis der Krankenhäuser und Vorsorge- oder Rehabilitationseinrichtungen" erstellt, in dem alle Einrichtungen nachgewiesen werden, die entsprechend § 7 Absatz 2 KHStatV der Aufnahme in das Verzeichnis zugestimmt haben. Es enthält Name und Anschrift der Einrichtung, den Name und die Art des Trägers, die Art der Einrichtung sowie die aufgestellten Betten und Planbetten nach Fachabteilungen. Zuletzt ist das Verzeichnis mit Stand 31.12.1990 für das frühere Bundesgebiet erschienen. Zur Zeit wird die Herausgabe eines Verzeichnisses für das gesamte Bundesgebiet mit Stand 31.12.1991 vorbereitet.

## Erläuterungen zu einzelnen Erhebungsmerkmalen

Alle Angaben beziehen sich — soweit nichts anderes vermerkt ist — auf den Erhebungsstichtag 31.12. des Berichtsjahres.

### Art des Krankenhauses/der Einrichtung

#### Krankenhäuser

- **Hochschulkliniken:** Hochschulkliniken im Sinne des Hochschulbauförderungsgesetzes (HBFG).
- **Plankrankenhäuser:** Krankenhäuser, die in den Krankenhausplan eines Landes aufgenommen sind.
- **Krankenhäuser mit einem Versorgungsvertrag nach § 108 Nr. 3 SGB V:** Krankenhäuser, die aufgrund eines Versorgungsvertrages mit den Landesverbänden der Krankenkassen und den Verbänden der Ersatzkassen zur Krankenhausbehandlung Versicherter zugelassen sind.
- **Sonstige Krankenhäuser:** Krankenhäuser, die nicht in die obengenannten Kategorien fallen und somit nicht zu den zugelassenen Krankenhäusern gemäß § 108 SGB V gehören.
- **Bundeswehrkrankenhäuser:** Die von den Bundeswehrkrankenhäusern erbrachten Leistungen für Zivilpatienten werden nachrichtlich ausgewiesen. In den Angaben für die Krankenhäuser insgesamt sind diese Daten nicht enthalten.

#### Vorsorge- oder Rehabilitationseinrichtungen

Hier wird nachgewiesen, ob die Einrichtungen einen Versorgungsvertrag nach § 111 SGB V mit den Landesverbänden der Krankenkassen und den Verbänden der Ersatzkassen abgeschlossen hat oder nicht. Mit einem solchen Vertrag sind die Einrichtungen zur Versorgung der Versicherten mit stationären medizinischen Leistungen zur Vorsorge oder Rehabilitation zugelassen.

#### Krankenhaustypen

- **Allgemeine Krankenhäuser:** Krankenhäuser, die über Betten in vollstationären Fachabteilungen verfügen, wobei die Betten nicht ausschließlich für psychiatrische und neurologische Patienten vorgehalten werden.
- **Sonstige Krankenhäuser:** Krankenhäuser, die ausschließlich über psychiatrische oder psychiatrische und neurologische Betten verfügen sowie reine Tages- oder Nachtkliniken, in denen ausschließlich teilstationäre Behandlungen durchgeführt werden, und in denen Patienten nur eine begrenzte Zeit des Tages oder der Nacht untergebracht sind.

#### Art des Trägers

- **Öffentlich:** Einrichtungen, die von Gebietskörperschaften (Bund, Land, Bezirk, Kreis, Gemeinde) oder von Zusammenschlüssen solcher Körperschaften wie Arbeitsgemeinschaften oder Zweckverbänden oder von Sozialversicherungsträgern wie Landesversicherungsanstalten und Berufsgenossenschaften betrieben oder unterhalten werden.
- **Freigemeinnützig:** Einrichtungen, die von Trägern der kirchlichen und freien Wohlfahrtspflege, Kirchengemeinden, Stiftungen oder Vereinen unterhalten werden.
- **Privat:** Einrichtungen, die als gewerbliches Unternehmen einer Konzession nach § 30 Gewerbeordnung bedürfen.

Bei Einrichtungen mit unterschiedlichen Trägern wird der Träger angegeben, der überwiegend beteiligt ist oder überwiegend die Geldlasten trägt.

#### Ausbildungsstätten

Bei den Ausbildungsstätten handelt es sich um nach § 2 Nr. 1a KHG mit dem Krankenhaus notwendigerweise verbundene Ausbildungsstätten, soweit das Krankenhaus Träger oder Mitträger ist. Wird eine Ausbildungsstätte gemeinsam von mehreren Krankenhäusern getragen (sog. Verbundschulen), so sind die Ausbildungsplätze gemäß der finanziellen Trägerschaft aufgeteilt.

#### Medizinisch-technische Großgeräte

Nachgewiesen sind die der Großgeräteplanung gemäß § 10 KHG unterliegenden medizinisch-technischen Großgeräte, die sich im Besitz der Einrichtung befinden und zur Versorgung von Patienten der Einrichtung genutzt werden. Geräte, die lediglich für Demonstrations- und Lehrzwecke oder ausschließlich im Rahmen der kassenärztlichen Versorgung benutzt werden, sind nicht gezählt. Benutzen mehrere Einrichtungen das Gerät, so wird es nur von der Einrichtung gemeldet, in der es aufgestellt ist.

#### Nicht bettenführende Fachabteilungen

Nicht bettenführende Fachabteilungen sind abgegrenzte Abteilungen mit besonderen therapeutischen bzw. diagnostischen Einrichtungen, die über keine eigenen aufgestellten Betten verfügen.

#### Dialyseplätze

Erfasst wird die Zahl der Dialyseplätze der Einrichtungen. Plätze, die von Dritten an den Einrichtungen unterhalten werden (z.B. von Kuratorien oder Arztpraxen) sind nicht mitgezählt. Maßgeblich für die Zuordnung der Plätze zu 'stationär' oder 'teilstationär' ist die überwiegende Abrechnung der dort jeweils erbrachten Leistungen. Dialyseplätze, die von ermächtigten Ärzten an der Einrichtungen in Anspruch genommen werden, sind als ambulante Plätze ausgewiesen.

#### Tages- und Nachtambulanzplätze

Tages- und Nachtambulanzplätze dienen zur teilstationären Versorgung von Patienten.

#### Einrichtungen der Intensivmedizin/Intensivbetten/Notfallbetten

Erfasst wird der Jahresdurchschnitt der Betten, die ausschließlich der intensivmedizinischen Behandlung von Patienten dienen. Zu den Intensivbetten zählen auch Schwerkrankenbetten mit Überwachungseinrichtungen, nicht aber Aufwachbetten. Bei geförderten Krankenhäusern sind in Tabelle 2.12 nur die intensivmedizinischen Betten angegeben, die laut Krankenhausplan bzw. Förderungsbescheid als solche zugelassen sind. Hingegen werden in Tabelle 2.2 alle aufgestellten Intensivbetten angegeben.

In die Fachabteilungen 'Chirurgie' und 'Innere Medizin' integrierte Intensivbetten werden als 'operative' bzw. 'konservative' Betten gezählt. Von mehreren Fachabteilungen gemeinsam genutzte Intensivbetten unter eigenständiger fachlicher Leitung werden als 'interdisziplinäre' Betten verstanden; Betten zur Behandlung Querschnittgelähmter und Schwerbrandverletzter gelten nicht als Intensivbetten.

- **Notfallbetten:** Notfallbetten sind Betten mit besonderen Zusatzeinrichtungen zur vorübergehenden Behandlung akut auftretender Erkrankungszustände bei Reha-patienten. In der Regel werden die Patienten zur Weiterbehandlung in ein Krankenhaus verlegt.

## Einrichtungen zur Behandlung Querschnittgelähmter und Schwerbrandverletzter

Hier ist die Zahl der Betten angegeben, die ausschließlich der Behandlung querschnittgelähmter und schwerbrandverletzter Patienten dienen und für die ein diesbezüglicher Pflegesatz abgerechnet wird. Die Bettenausstattung ist als Jahresdurchschnittswert nachgewiesen.

### Bettenausstattung

Die Bettenausstattung ist als Jahresdurchschnittswert angegeben. Veränderungen der Zahl der Betten sind zeitanteilig berücksichtigt. Betten zur teilstationären Unterbringung von Patienten bleiben unberücksichtigt, es werden nur Betten zur vollstationären Behandlung gezählt.

**Planbetten:** Betten in Krankenhäusern, die in den Krankenhausplan eines Landes aufgenommen sind.

- **Nach dem Krankenhausfinanzierungsgesetz (KHG) gefördert:** Betten, die bei der Bewilligung der Fördermittel nach dem KHG (§ 8 Abs. 1) zugrunde gelegt werden.
- **Nach dem Hochschulbauförderungsgesetz (HBFG) gefördert:** Betten, die bei der Bewilligung der Fördermittel nach dem HBFG (§ 1) zugrunde gelegt werden.
- **Sonstige Planbetten:** Betten, die in den Krankenhausplan eines Landes aufgenommen sind, für die das Krankenhaus aber keine Fördermittel erhält.

**Aufgestellte Betten:** Alle Betten, die in den Krankenhäusern betriebsbereit aufgestellt sind, unabhängig von der Förderung. Nicht einbezogen sind Betten in Untersuchungs- und Funktionsräumen sowie Betten für gesunde Neugeborene. Aufgestellte Planbetten sind hier nochmals nachgewiesen.

- **Nach dem Krankenhausfinanzierungsgesetz gefördert:** Alle aufgestellten Betten, für die Fördermittel nach dem KHG (§ 8 Abs. 1) gewährt werden.
- **Nach dem Hochschulbauförderungsgesetz gefördert:** Alle aufgestellten Betten, für die Fördermittel nach dem HBFG (§ 1) gewährt werden.
- **Vertragsbetten nach § 108 Nr. 3 SGB V:** Alle nicht geförderten aufgestellten Betten, für die Verträge mit den Krankenkassen über die Gewährung von Krankenhausbehandlung vorliegen.
- **Sonstige Betten:** Betten insbesondere in Krankenhäusern privater Träger, die weder im Krankenhausplan aufgeführt noch gefördert werden und für die auch keine Verträge nach § 108 Nr. 3 SGB V abgeschlossen sind.

### Fachabteilungen nach Fachrichtung/Fachbereich

Fachabteilungen sind abgegrenzte, von Ärzten mit Gebiets- oder Teilgebietsbezeichnung ständig verantwortlich geleitete Abteilungen mit besonderen Behandlungseinrichtungen.

Aus Gründen einheitlicher Zählweise wird in der Statistik auf den gesonderten Ausweis einer Fachabteilung 'Intensivmedizin' verzichtet. Sofern eine organisatorisch selbständige Fachabteilung 'Intensivmedizin' in den Krankenhäusern besteht, sind deren Betten entsprechend der Beanspruchung den aufgeführten Fachabteilungen zugeordnet. Das gleiche gilt für die dort versorgten Patienten und deren Pfl egetage. Verlegungen in und aus der Fachabteilung 'Intensivmedizin' werden in der Statistik nicht gezählt. Die Patienten und Pfl egetage sind in diesen Fällen weiter bei der abgebenden Fachabteilung nachgewiesen. Sofern eine Krankenaufnahme von außen direkt in der 'Intensivmedizin' erfolgt, sind die Patientendaten einer der aufgeführten Fachabteilungen zugeordnet.

## Belegbetten

Betten, die Belegärzten zur vollstationären Versorgung ihrer Patienten zur Verfügung stehen.

## Pflegetage

Die Zahl der Pfl egetage entspricht der Summe der an den einzelnen Tagen des Berichtsjahres um 24.00 Uhr vollstationär untergebrachten Patienten (Summe der Mitternachtsbestände). Stundenfälle verursachen somit keine Pfl egetage.

Tage der Intensivbehandlung/-überwachung sind Pfl egetage für Patienten, die in Intensivbetten behandelt werden.

## Nutzungsgrad der Betten

Der Nutzungsgrad gibt in vom Hundert die Auslastung der jeweiligen Betten der Krankenhäuser bzw. Vorsorge- oder Rehabilitationseinrichtungen an. Die Auslastungskennziffern werden dabei nach den folgenden Formeln berechnet:

Nutzungsgrad der aufg. Betten

$$= \frac{\text{Pflegetage}}{\text{aufgestellte Betten} \times 365 \text{ Tage}} \times 100$$

Nutzungsgrad der aufg. Intensivbetten

$$= \frac{\text{Intensivpflegetage}}{\text{Intensivbetten} \times 365 \text{ Tage}} \times 100$$

Nutzungsgrad der aufg. Notfallbetten

$$= \frac{\text{Tage der Notfallüberwachung}}{\text{Notfallbetten} \times 365 \text{ Tage}} \times 100$$

## Patientenzugang

### Krankenhäuser

Als Patientenzugang werden ausschließlich die vollstationär aufgenommenen Patienten (Fälle) gezählt; hier sind auch die Stundenfälle enthalten. Teilstationär oder ambulant behandelte Patienten bleiben wie gesunde Neugeborene unberücksichtigt.

- **Aufnahmen von außen:** Hier werden alle in den vollstationären Bereich eines Krankenhauses aufgenommenen Patienten nachgewiesen (einschl. der Verlegungen aus dem teilstationären Bereich).
- **Verlegungen aus anderen Krankenhäusern:** Patienten, die von anderen Krankenhäusern, in denen sie stationär untergebracht waren, zur weiteren Versorgung in das berichtende Krankenhaus aufgenommen werden.
- **Stundenfälle innerhalb eines Tages:** Patienten, die in ein Krankenhaus aufgenommen und noch am gleichen Tag wieder entlassen bzw. in ein anderes Krankenhaus verlegt werden, sowie Patienten, die am Aufnahmetag verstorben sind; sie werden nicht in der Mitternachtsstatistik erfasst.
- **Verlegung innerhalb des Krankenhauses:** Patienten, die innerhalb eines Krankenhauses verlegt werden, sind sowohl in der aufnehmenden Abteilung (Patientenzugang) als auch in der abgebenden Abteilung (Patientenabgang) zahlenmäßig nachgewiesen.

Bei den Hauptdisziplinen werden Verlegungen nur in und von anderen Hauptdisziplinen gezählt.

Bei den als 'Darunter'-Positionen aufgeführten Fachabteilungen sind gleichwohl alle internen Zu- und Abgänge gemeldet. Die Summe der internen Zu- und Abgänge ist somit nicht identisch mit dem Nachweis in den Hauptdisziplinen.

### Vorsorge- oder Rehabilitationseinrichtungen

Als Patientenzugang werden ausschließlich die stationär aufgenommenen Patienten (Fälle) gezählt. Teilstationär oder ambulant behandelte Patienten bleiben unberücksichtigt.

- **Verlegungen aus Krankenhäusern:** Patienten, die aus Krankenhäusern zur weiteren Versorgung in die berichtende Einrichtung aufgenommen werden.

### Patientenabgang

#### Krankenhäuser

- **Entlassungen aus dem Krankenhaus:** Nachgewiesen werden alle aus vollstationärer Behandlung entlassenen Patienten einschließlich der Stundenfälle und der Verlegungen in den teilstationären Bereich des Krankenhauses. Sterbefälle sind hier nicht enthalten, sie werden gesondert erfasst.
- **Verlegungen in andere Krankenhäuser:** Patienten, die von einem Krankenhaus, in dem sie vollstationär untergebracht sind, zur weiteren Versorgung in ein anderes Krankenhaus 'abgegeben' werden.

### Vorsorge- oder Rehabilitationseinrichtungen

- **Entlassungen aus der Einrichtung:** Nachgewiesen werden alle aus stationärer Behandlung entlassenen Patienten. Sterbefälle sind hier nicht enthalten, sie werden gesondert erfasst.
- **Verlegung in Krankenhäuser:** Patienten, die von einer Einrichtung, in der sie stationär untergebracht sind, zur weiteren Versorgung in ein Krankenhaus "abgegeben" werden.

### Fallzahl

Zahl der in den Krankenhäusern/ den Vorsorge- oder Rehabilitationseinrichtungen im Berichtsjahr stationär behandelten Patienten (= Fälle). Stundenfälle werden hierbei nicht als Fall mitgezählt. Es wird zwischen einer fachabteilungs- und einer einrichtungsbezogenen Fallzahl unterschieden.

#### — Fachabteilungsbezogene Fallzahl

(z. B. Tabelle 2.3.3 Lfd. Nr. 01—32 und 34—36 bzw. Tabelle 3.1 Lfd. Nr. 08—23)

Die Fallzahl setzt sich aus den Aufnahmen in die Fachabteilung von außen (ohne Stundenfälle), den internen Verlegungen in und aus der Fachabteilung, den Entlassungen aus der Fachabteilung nach außen (ohne Stundenfälle) und den Sterbefällen in der Fachabteilung zusammen. Sie wird wie folgt berechnet:

$$\begin{aligned} \text{Fallzahl} &= \text{Patientenzugang} / 2 + \text{Patientenabgang} / 2 \\ &= \frac{1}{2} \times \left( \begin{array}{l} \text{Aufnahmen von außen} \\ + \text{Verlegungen aus andere Abteilungen} \\ - \text{Stundenfälle} \end{array} \right) \\ &\quad + \frac{1}{2} \times \left( \begin{array}{l} \text{Entlassungen aus dem Krankenhaus} \\ + \text{Verlegungen in andere Abteilungen} \\ + \text{Sterbefälle} - \text{Stundenfälle} \end{array} \right) \end{aligned}$$

In den Vorsorge- oder Rehabilitationseinrichtungen gibt es in der Regel keine Stundenfälle und internen Verlegungen. Die Berechnung der fachabteilungsbezogenen Fallzahl dieser Einrichtungen wird daher um die genannten Größen bereinigt.

#### — Einrichtungsbezogene Fallzahl

(z. B. Tabelle 2.3.3 Lfd. Nr. 33, 37 und 38 bzw. Tabelle 3.1 Lfd. Nr. 24)

Im Vergleich zur fachabteilungsbezogenen Fallzahl bleiben bei der Berechnung der einrichtungsbezogenen Fallzahl die internen Verlegungen in und aus den Fachabteilungen unberücksichtigt. Die Fallzahl wird nach der Formel

$$\text{Fallzahl} = \text{Patientenzugang} / 2 + \text{Patientenabgang} / 2$$

$$= \frac{1}{2} \times (\text{Aufnahmen von außen} - \text{Stundenfälle}) + \frac{1}{2} \times (\text{Entlassungen aus dem Krankenhaus} + \text{Sterbefälle} - \text{Stundenfälle})$$

Bei den Vorsorge- oder Rehabilitationseinrichtungen wird die Formel um die Stundenfälle bereinigt.

Die Zahl der Krankenhausfälle bzw. Fälle in den Vorsorge- oder Rehabilitationseinrichtungen ist kleiner als die Summe der Fachabteilungsfälle, da sie keine internen Verlegungen enthält. Bei der beschriebenen näherungsweisen Ermittlung der fachabteilungsbezogenen Fallzahl wird der Patient bei internen Verlegungen sowohl in der abgebenden als auch in der aufnehmenden Fachabteilung erfasst. Patienten, die vor Beginn des Berichtsjahres in ein Krankenhaus aufgenommen wurden und erst nach Beendigung des Berichtsjahres entlassen werden, bleiben wie der Anfangs- und Endbestand des Jahres unberücksichtigt. Patienten, die nur über einen Jahreswechsel in einem Krankenhaus liegen, werden zur Hälfte berücksichtigt.

### Verweildauer

Die Verweildauer gibt die Zahl der Tage an, die ein Patient durchschnittlich in stationärer Behandlung verbringt. Dabei wird zwischen einer fachabteilungs- und einer einrichtungsbezogenen Verweildauer unterschieden.

Die Verweildauer ergibt sich aus den Pflegetagen und der Fallzahl der jeweiligen Fachabteilung bzw. der Einrichtung (s. o.) wie folgt:

$$\text{Verweildauer} = \frac{\text{Fallzahl}}{\text{Pflegetage}}$$

### Hauptamtliche Gebietsärzte

In der Einrichtung fest angestellte Ärzte; Gast-, Konsiliar- und hospitierende Ärzte sind nicht zu erfassen. Ärzte im Praktikum sind nachrichtlich ausgewiesen.

#### — Ärzte nach Gebiets- und Teilgebietsbezeichnungen:

Ärzte mit abgeschlossener Weiterbildung sind nach ihrer anerkannten Gebiets- bzw. Teilgebietsbezeichnung erhoben. Ärzte mit mehreren Gebiets- bzw. Teilgebietsbezeichnungen sind entsprechend ihrer überwiegend ausgeübten Tätigkeit zugeordnet. Ärzte mit Teilgebietsbezeichnung (z.B. Gefäßchirurgie) sind auch bei der entsprechenden Gebietsbezeichnung (z.B. Chirurgie) gezählt.

#### — Leitende Ärzte:

Hauptamtliche in der Einrichtung tätige Ärzte mit Chefarztverträgen sowie Ärzte als Inhaber konzessionierter Privatkliniken.

#### — Assistenzärzte mit abgeschlossener Weiterbildung:

Hier sind Ärzte mit abgeschlossener Weiterbildung gemäß der Weiterbildungsordnung anzugeben.

### Nichthauptamtliche Ärzte

#### — Belegärzte:

Niedergelassene und andere nicht in der Einrichtung angestellte Ärzte, die berechtigt sind ihre Patienten (Belegpatienten) in der Einrichtung unter Inanspruchnahme der hierfür bereitgestellten Dienste, Einrichtungen und Mittel stationär oder teilstationär zu behandeln, ohne hierfür von der Einrichtung eine Vergütung zu erhalten.

#### — Von Belegärzten angestellte Ärzte:

Von Belegärzten angestellte Ärzte sind nach der Gebiets- bzw. Teilgebietsbezeichnung des anstellenden Arztes ausgewiesen.

### Assistenzärzte in einer Weiterbildung

Assistenzärzte in einer Weiterbildung sind der Fachrichtung der Abteilung zugeordnet, in der sie tätig sind.



### Ärzte ohne abgeschlossene Weiterbildung

Ärzte, die keine Gebietsbezeichnung führen.

### Vollkräfte im Jahresdurchschnitt

Neben dem am Stichtag 31.12. des Berichtsjahres beschäftigten Personal ist auch die Zahl der auf volle tarifliche Arbeitszeit umgerechneten Beschäftigten während des Berichtsjahres ausgewiesen. Die Umrechnung bezieht sich auf Teilzeitbeschäftigte und auf Mitarbeiter, die nicht im gesamten Zeitraum tätig waren. Auch kurzfristig beschäftigte Aushilfskräfte sind in Vollkräfte umgerechnet. Für das ärztliche Personal umfaßt die Umrechnung das hauptamtliche ärztliche Personal ohne Zahnärzte und Ärzte im Praktikum. Überstunden und Bereitschaftsdienste werden nicht in die Berechnung einbezogen.

Die Gesamtzahl der Vollkräfte im Jahresdurchschnitt ergibt sich aus der Summe der umgerechneten Teilzeitkräfte, der umgerechneten kurzfristig beschäftigten Arbeitnehmer und der Beschäftigten, die im gesamten Jahr bei voller tariflicher Arbeitszeit eingesetzt waren.

### Nichtärztliches Personal

Die Zuordnung der einzelnen Berufsbezeichnungen zu den Funktionsbereichen entspricht weitgehend der Gliederung der Krankenhausbuchführungsverordnung (KHBV). In den Angaben der Beschäftigten zum 31.12. des Berichtsjahres nach Berufsbezeichnungen sind die Schüler/-innen und Auszubildenden nicht gezählt; sie sind nachrichtlich angegeben. Personal in Pflegeberufen mit abgeschlossener Weiterbildung sowie das Hygienefachpersonal ist nochmal - unabhängig vom Einsatzbereich - nachgewiesen.

- **Sonstiges Personal:** Hier ist - im Gegensatz zur KHBV - nur das sonstige nichtärztliche Personal (Zivildienstleistende, Praktikanten etc.) erfaßt.

- **Vollkräfte:** Krankenpflegeschüler/-innen sind im Verhältnis 7 zu 1, Schüler/-innen in der Krankenpflegehilfe im Verhältnis 6 zu 1 bei der Berechnung der Vollkräfte berücksichtigt.

- **Personal der Ausbildungsstätten:** Hier sind Lehrkräfte — auch Ärzte — eingetragen, die für diese Tätigkeit einen Arbeits- oder Dienstvertrag haben.

### Entlassene teilstationäre Patienten

Hier sind die während des Berichtsjahres aus dem Krankenhaus entlassenen teilstationären Patienten (einschl. gestorbener teilstationärer Patienten) in der Fachabteilung angegeben, in der sie zuletzt gelegen haben. Bei Patienten, die in regelmäßigen Abständen teilstationär behandelt werden (z.B. wöchentlich mehrmalige teilstationäre Dialysebehandlung), wird erst die Beendigung des gesamten Behandlungsfalls als Entlassung gezählt. Als teilstationäre Patienten gelten Patienten, für die Leistungen entsprechend § 5 Abs. 3 BPIV teilstationär erbracht und mit einem gesonderten Pflegesatz abgerechnet werden.

### Entbindungen und Geburten

- **Entbundene Frauen:** Zahl der im Berichtsjahr entbundenen Frauen unabhängig von der Zahl der geborenen Kinder. Wegen Fehlgeburt behandelte Frauen werden hier nicht gemeldet.
- **Entbundene Frauen mit Komplikationen:** Zahl der Frauen, bei denen nach der Entbindung (auch bei Totgeburten) Komplikationen im Wochenbett entsprechend den Positionen 670 bis 676 der ICD-9 auftraten.
- **Wegen Fehlgeburt behandelte Frauen:** Zahl der wegen Fehlgeburt (= Nichtlebendgeburt unter 1000 Gramm) behandelten Frauen. Hier nicht enthalten sind legale Schwangerschaftsunterbrechungen.

## Allgemeiner Überblick

Ende 1991 gab es in Deutschland 2 411 **Krankenhäuser**. Sie verfügten über 665 565 aufgestellte Betten, was einer Versorgung von 83 Betten je 10 000 Einwohner entspricht. In diesen Einrichtungen wurden 13,9 Mio. Patienten mit einer durchschnittlichen Verweildauer von 14,6 Tagen behandelt. Damit lag die Bettenauslastung bei 83,8 %.

2 164 Krankenhäuser wurden als allgemeine Krankenhäuser ausgewiesen. Sie verfügten im Durchschnitt über 276 Betten. In diesen Kliniken betrug die mittlere Verweildauer 13,4 Tage. 221 Krankenhäuser dienten ausschließlich der psychiatrischen oder neurologischen Behandlung. Diese Häuser besaßen durchschnittlich 305 Betten. Hier verweilten die Patienten im Schnitt 80,4 Tage. Für die teilstationäre Behandlung von Patienten, die nur eine begrenzte Zeit des Tages oder der Nacht im Krankenhaus untergebracht sind, standen 1991 26 reine Tages- oder Nachtkliniken zur Verfügung. Außerdem gab es 14 Bundeswehrkrankenhäuser, die 961 Betten für die Versorgung von Zivilpatienten nutzten. Die Bundeswehrkrankenhäuser bleiben hier unberücksichtigt; im Tabellenteil der vorliegenden Veröffentlichung werden sie nachrichtlich ausgewiesen. Fast die Hälfte der allgemeinen Krankenhäuser wurden von öffentlichen, 38,7 % von freigemeinnützigen und 15,2 % von privaten Trägern unterhalten.

30 % aller Betten waren in der Fachabteilung Innere Medizin aufgestellt. Knapp jedes vierte Bett wurde der Chirurgie zugeordnet. 13 % der Betten standen in der Fachabteilung Psychiatrie und 10 % der Betten waren der Disziplin Frauenheilkunde und Geburtshilfe vorbehalten. Am längsten verweilten die Krankenhauspatienten in der Fachabteilung für Kinder- und Jugendpsychiatrie (126,3 Tage). Eine Behandlung in der Fachabteilung für Psychiatrie dauerte im Durchschnitt 66,5 Tage und in der Geriatrie (Fachabteilung für Krankheiten des alternden und alten Menschen) 56,7 Tage. Für Patienten in den Fachabteilungen für Kinderchirurgie und Hals-Nasen-Ohrenheilkunde war der stationäre Aufenthalt dagegen bereits nach weniger als 7 Tagen beendet.

Ende 1991 waren 1 011 427 Personen in den Krankenhäusern hauptamtlich beschäftigt. Dies entspricht einem Personalbestand von 875 816 Vollkräften. Der größte Anteil des Personals fiel auf den Pflegedienst (39 %), gefolgt vom medizinisch-technischen Dienst (14 %) und dem Wirtschafts- und Versorgungsdienst (11 %). Der ärztliche Dienst stellte mit 98 051 Beschäftigte 10 % des Personals. Die Schaubilder auf Seite 13 zeigen die Personalkennziffer "Vollkräfte je 100 belegte Betten" ausgewählter Personalgruppen. Diese Kennziffer erhöhte sich mit der Größe der Einrichtung. Besonders ausgeprägt waren die Abweichungen zwischen kleinen und großen Häusern beim ärztlichen und medizinisch-technischen Dienst.

In jedem zehnten Krankenhaus standen Plätze für Dialysebehandlungen zur Verfügung und gut jedes zweite Haus besaß Betten zur intensivmedizinischen Versorgung der Patienten. Insgesamt waren 1991 3 309 Dialyseplätze eingerichtet und 20 203 Intensivbetten aufgestellt. 27 % der Krankenhäuser verfügten über eine eigene Apotheke.

2 022 Krankenhäuser entfielen auf das **frühere Bundesgebiet**. Damit blieb die Anzahl der zur Statistik berichtspflichtigen

Krankenhäuser gegenüber 1990 nahezu unverändert. Ihr Bettenangebot ist im gleichen Zeitraum um 1,2 % auf 522 694 Betten reduziert worden. Da sich die durchschnittliche Verweildauer gegenüber 1990 um 0,5 Tage auf 14,3 Tage verkürzte, verringerte sich das Pflegetagevolumen um 1,6 % (164,5 Mio. Tage). Die Bettenauslastung lag mit 86,2 % um 0,2 Prozentpunkte niedriger als ein Jahr zuvor.

In den **neuen Ländern und Berlin-Ost** standen 1991 142 871 Betten in 389 Krankenhäusern für die vollstationäre Versorgung der Bevölkerung zur Verfügung. Gegenüber 1990 ist die Zahl der Betten um 9,0 % zurückgegangen, die Zahl der Krankenhäuser sank um 6,9 %. Die durchschnittliche Aufenthaltsdauer lag um 1,6 Tage unter dem Stand des Vorjahres. Damit fiel das Pflegetagevolumen gegenüber 1990 um 10 %. Die Bettenauslastung verringerte sich um 0,8 Prozentpunkte auf 74,9 %.

Die 1 181 **Vorsorge- oder Rehabilitationseinrichtungen** in Deutschland besaßen 1991 im Durchschnitt 122 Betten. Mehr als die Hälfte davon hatte weniger als 100 Betten. Im Gegensatz zu den Krankenhäusern dominierten bei diesen Einrichtungen mit 60 % die privaten vor den öffentlichen und freigemeinnützigen Trägern.

Die Vorsorge- oder Rehabilitationseinrichtungen erbrachten 1991 45,7 Mio. Pflegetage für 1,5 Mio. Patienten. Knapp 8 % der von außen aufgenommenen Patienten kamen direkt aus einem Krankenhaus zu einer Anschlußheilbehandlung. Die durchschnittliche Verweildauer betrug hier 31,0 Tage.

40 % aller Betten in Vorsorge- oder Rehabilitationseinrichtungen waren in der Fachrichtung Innere Medizin aufgestellt, 17 % der Betten standen für die orthopädische Behandlung zur Verfügung und 6 % waren für Patienten mit psychosomatischen Erkrankungen vorgesehen.

In den Vorsorge- oder Rehabilitationseinrichtungen waren 87 809 Mitarbeiter hauptamtlich tätig. Umgerechnet in Vollkräfte belief sich der Personalbestand auf 78 074 Personen. Die größten Gruppen stellten der Wirtschafts- und Versorgungsdienst mit 22 % der Beschäftigten und der medizinisch-technische Dienst mit 20 %. Das Pflegepersonal war mit 17 % und das ärztliche Personal mit 7 % vertreten.

Die Zahl der Vorsorge- oder Rehabilitationseinrichtungen im **früheren Bundesgebiet** nahm gegenüber 1990 um 1,0 % auf 1 074 zu; ihr Bettenangebot stieg um 2,1 % auf 134 546. Gleichzeitig erhöhte sich Zahl der vollstationär behandelten Patienten (1,4 Mio.) um 7,9 %, so daß die Bettenauslastung (88,4 %) um 2,4 Prozentpunkte über der des Vorjahres lag.

In den **neuen Ländern und Berlin-Ost** verfügten die 107 Vorsorge- oder Rehabilitationseinrichtungen über 9 626 aufgestellte Betten. In diesen Einrichtungen wurden 73 149 Patienten vollstationär betreut. Die Bettenauslastung lag hier 'nur' bei 65,9 %. Ein Vergleich mit Vorjahrsdaten der Vorsorge- oder Rehabilitationseinrichtungen konnte für die neuen Länder nicht durchgeführt werden, da diese erstmals 1991 erfaßt wurden.

# Krankenhausbetten 1991 in Deutschland je 10 000 Einwohner

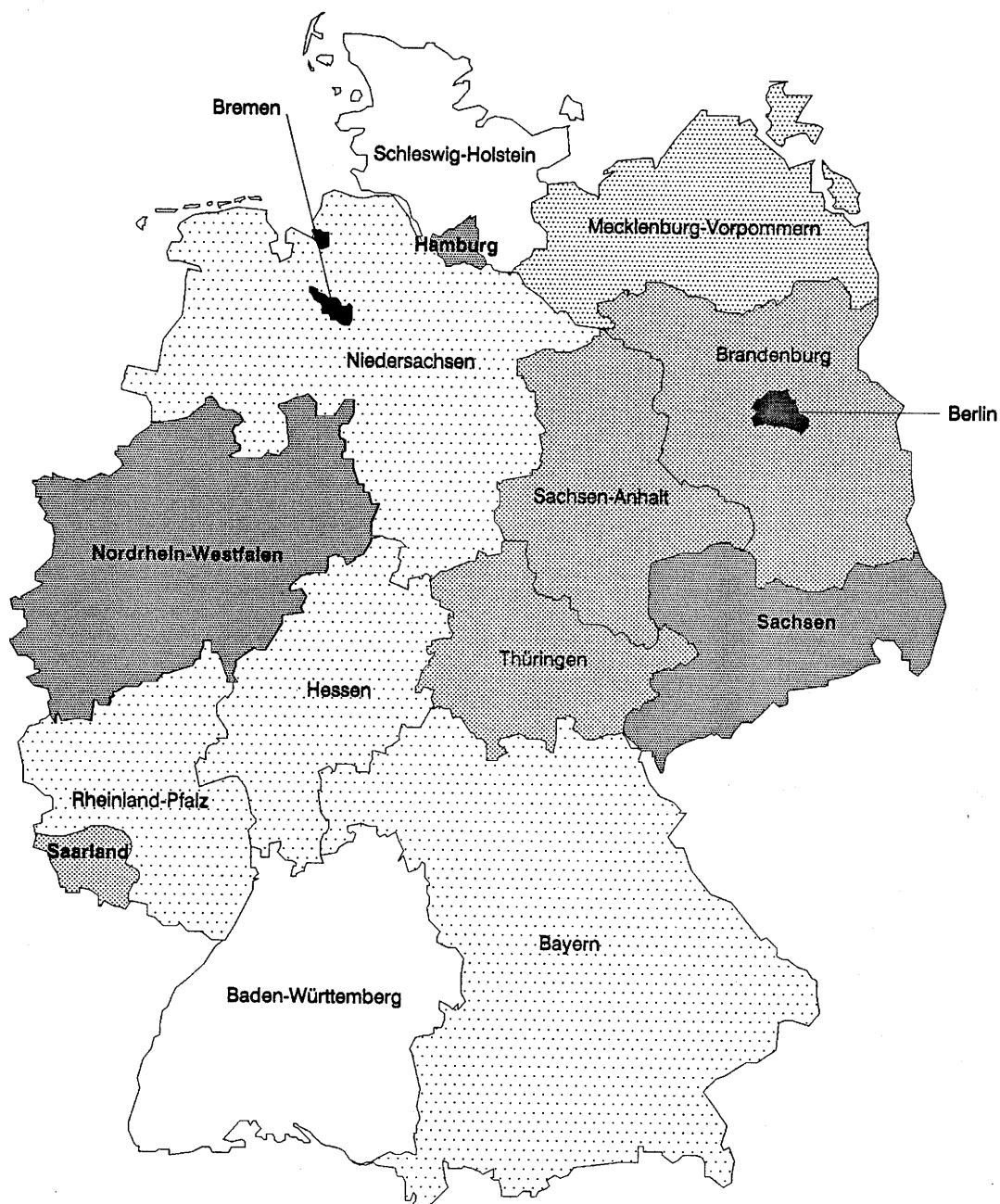

von ... bis unter ... Betten je 10 000 Einwohner

	unter 75		85 - 90
	75 - 80		90 - 95
	80 - 85		95 und mehr

Statistisches Bundesamt VII-D

## Aufgestellte Betten in Krankenhäusern 1991

Anteile ausgewählter Fachabteilungen

**Früheres Bundesgebiet**

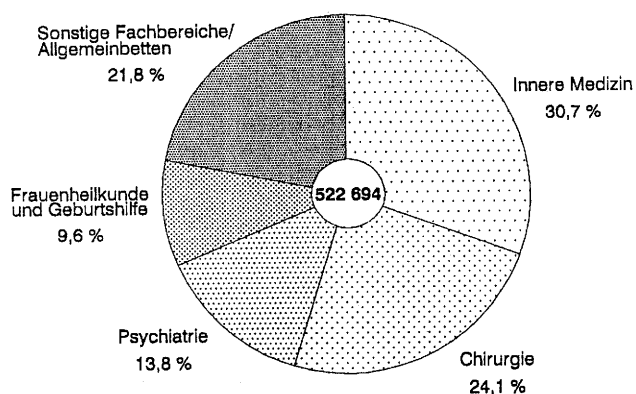

**Neue Länder und Berlin-Ost**

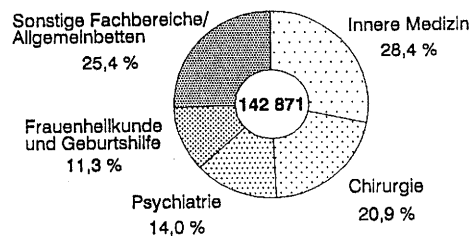

Statistisches Bundesamt - VII D

### Krankenhäuser 1991 nach Typen und Trägern

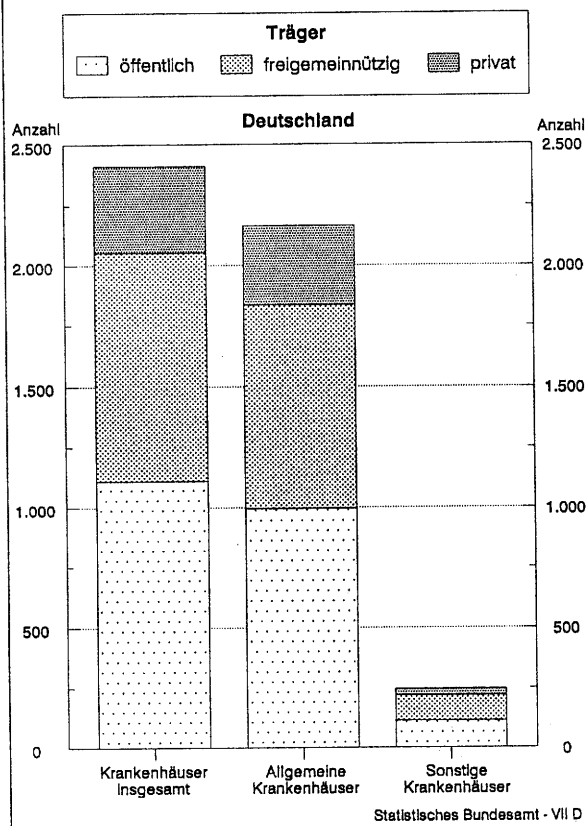

### Krankenhäuser, Betten und Intensivbetten 1991 nach Bettengrößenklassen

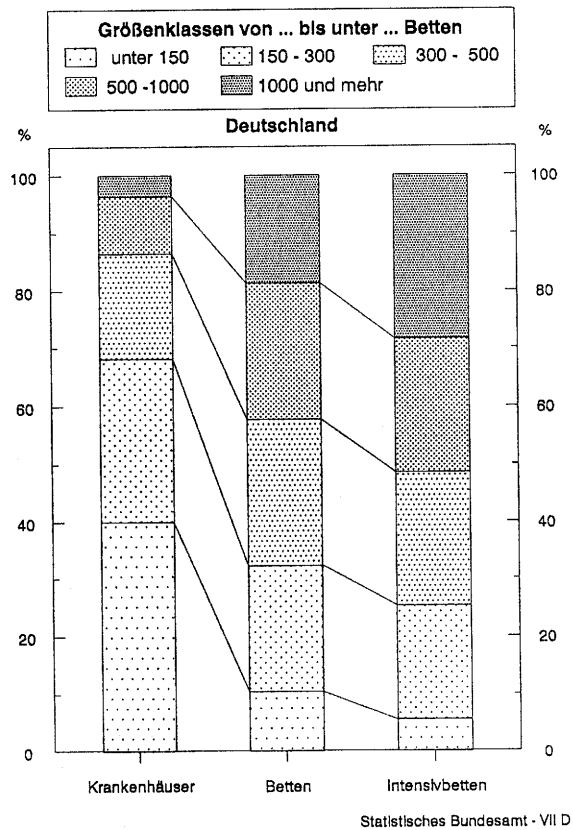

## Krankenhäuser 1991

Vollkräfte nach ausgewählten Personalgruppen je 100 belegte Betten

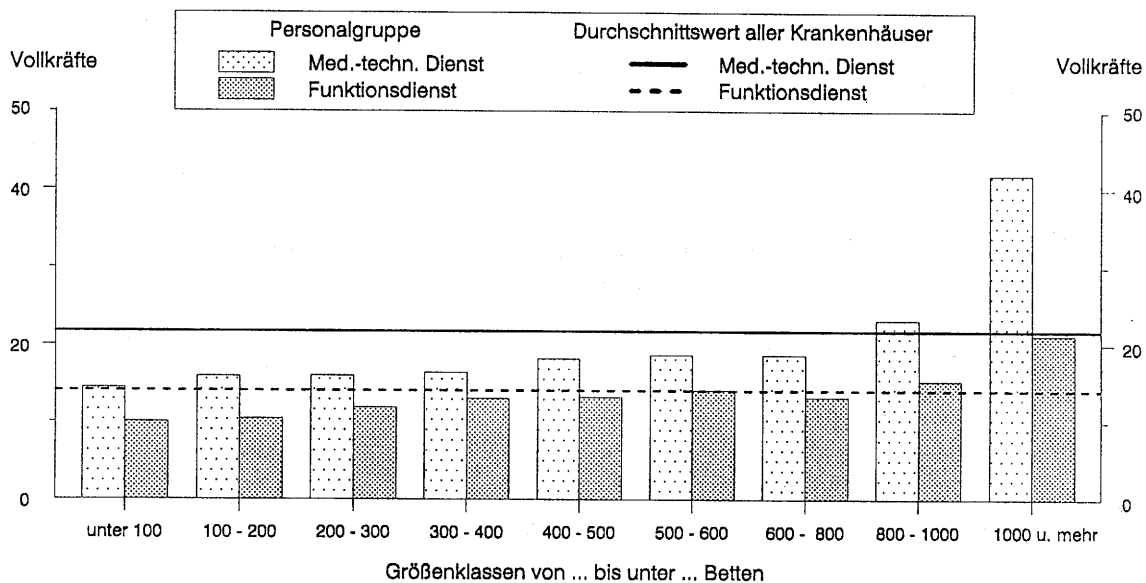
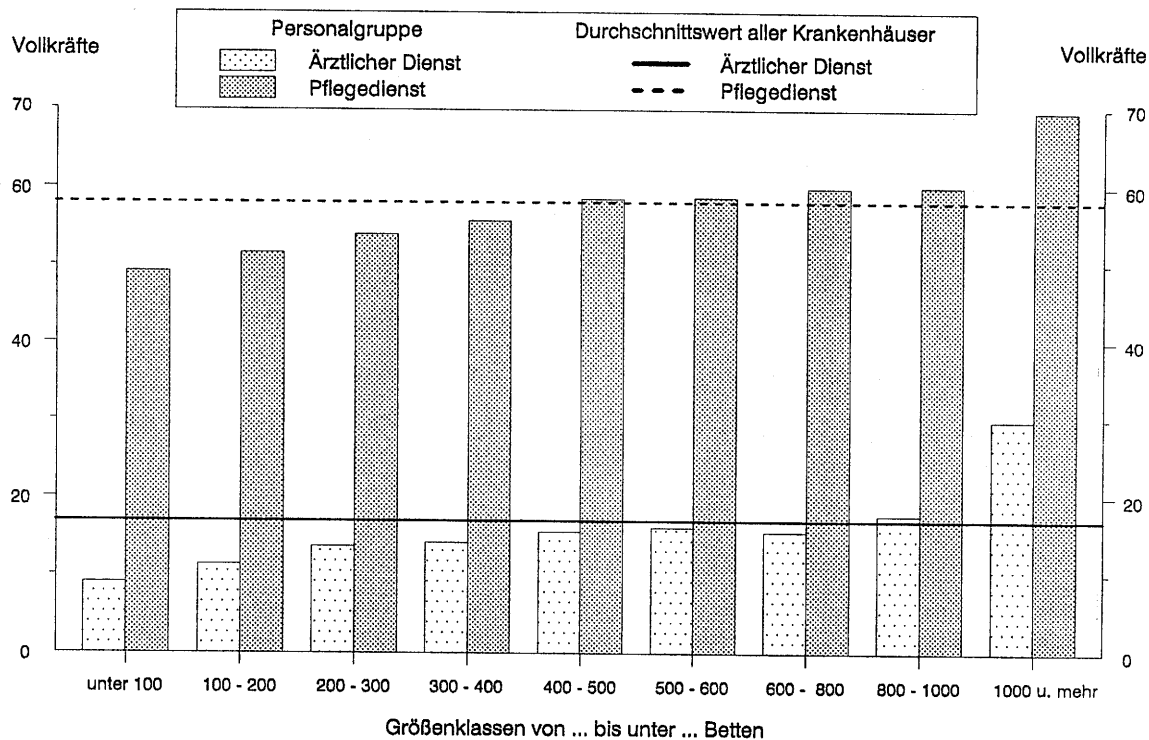

Statistisches Bundesamt VII-D

### Vorsorge- oder Rehabilitationseinrichtungen 1991 nach Trägern

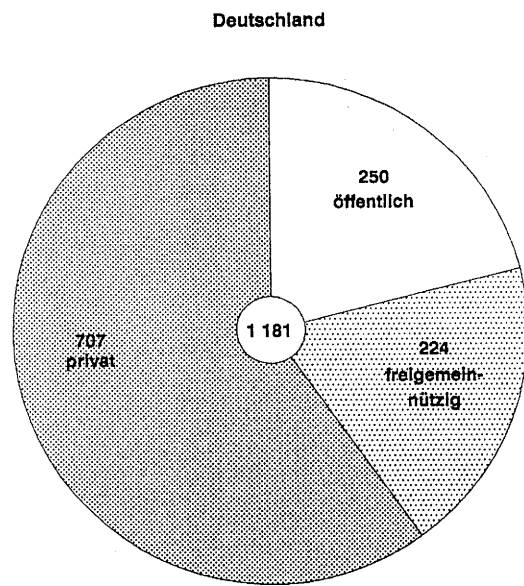

Statistisches Bundesamt - VII D

### Vorsorge- oder Rehabilitationseinrichtungen 1991 nach Art und Bettengrößenklassen

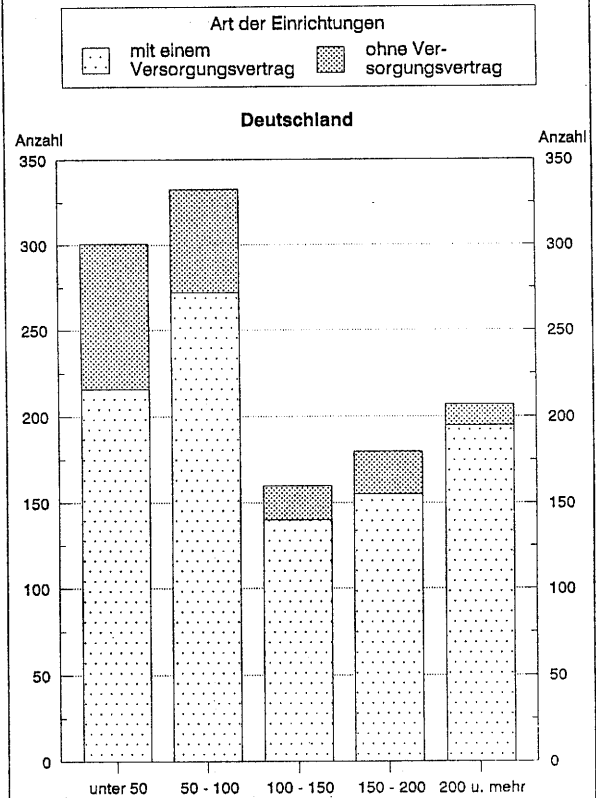

Statistisches Bundesamt - VII D

### Aufgestellte Betten in Vorsorge- oder Rehabilitationseinrichtungen 1991 Anteile der Fachabteilungen

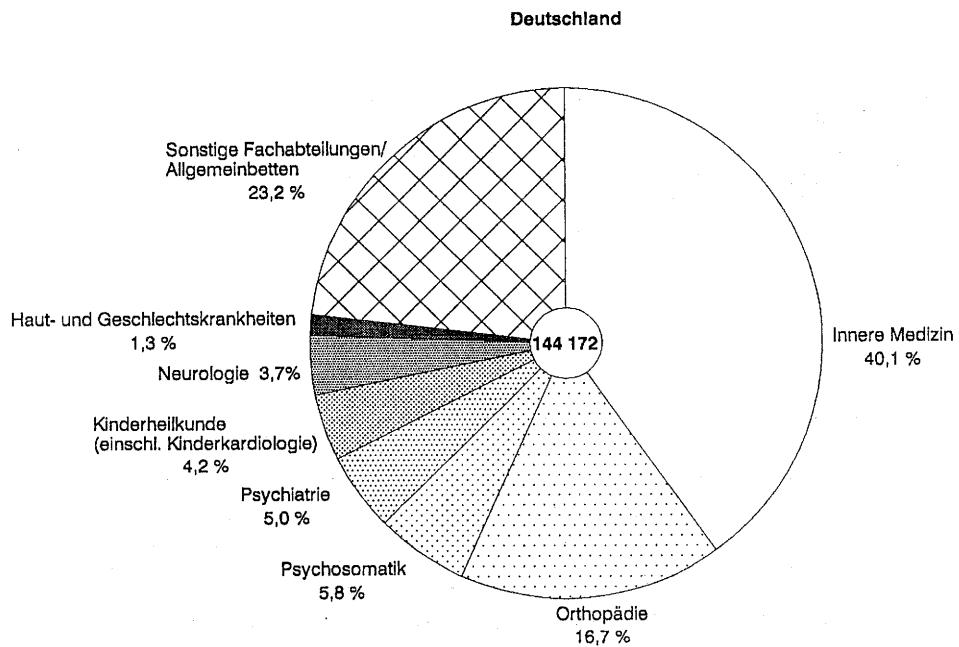

Statistisches Bundesamt - VII D

# Tabellenteil

## 1 STATIONÄRE VERSORGUNG 1.1 Einrichtungen, Betten und Patientenbewegung Deutschland

Jahr Land	Einrichtungen			Patientenbewegung				
	insgesamt	Betten		Fallzahl 1)		Pflege- tage/ Verweil- dauertage	durchschnittliche Verweil- dauer 1)	Betten- auslastung 1)
	Anzahl		je 10 000 Einwohner	Anzahl	je 10 000 Einwohner	1.000	Tage	Prozent
1960 .....	4 426	788 280	107.8	8 941 028	1 227.7	.	.	.
1961 .....	4 445	800 960	108.7	.	.	.	.	.
1962 .....	4 465	820 734	110.3	9 223 997	1 245.8	262 506	28.5	88.8
1963 .....	4 435	822 543	109.6	9 503 614	1 271.5	266 147	28.0	89.9
1964 .....	4 380	825 574	109.2	9 804 194	1 302.9	269 690	27.5	90.1
1965 .....	4 376	837 601	109.7	9 964 677	1 310.6	271 209	27.2	89.4
1966 .....	4 338	843 051	109.7	10 205 499	1 330.6	270 398	26.5	88.5
1967 .....	4 288	848 103	110.1	10 399 658	1 351.4	271 786	26.1	88.3
1968 .....	4 275	860 516	111.0	10 726 162	1 388.2	274 132	25.6	87.8
1969 .....	4 242	869 721	111.1	10 984 383	1 409.6	274 250	25.0	87.3
1970 .....	4 213	873 279	111.9	11 183 790	1 439.2	274 724	24.6	86.9
1971 .....	4 165	877 992	111.8	11 566 610	1 476.0	276 653	23.9	87.0
1972 .....	4 127	887 338	112.6	11 799 059	1 499.0	277 730	23.5	85.9
1973 .....	4 082	891 992	112.8	11 937 807	1 512.0	274 162	23.0	84.9
1974 .....	4 067	900 744	114.2	12 186 482	1 543.0	273 749	22.5	84.0
1975 .....	4 058	912 011	116.2	12 354 584	1 570.2	271 458	22.0	81.9
1976 .....	4 007	907 312	116.0	12 577 285	1 605.9	268 353	21.3	81.2
1977 .....	3 979	901 508	115.4	12 833 766	1 641.9	265 667	20.7	81.3
1978 .....	3 887	892 265	114.3	13 116 406	1 679.8	265 266	20.2	82.1
1979 .....	3 840	888 355	113.6	13 242 446	1 695.5	265 551	20.1	82.4
1980 .....	3 783	879 605	112.2	13 531 755	1 728.1	264 922	19.6	82.9
1981 .....	3 739	866 760	110.5	13 522 213	1 724.4	259 543	19.2	82.3
1982 .....	3 676	854 904	109.2	13 562 948	1 731.4	254 400	18.8	81.8
1983 .....	3 660	853 743	109.4	13 641 712	1 746.2	253 917	18.6	81.7
1984 .....	3 647	849 097	109.2	13 988 457	1 796.9	257 955	18.4	83.2
1985 .....	3 635	843 854	108.6	14 302 206	1 841.4	258 107	18.0	84.1
1986 .....	3 613	843 563	108.5	14 781 412	1 902.6	260 520	17.6	84.7
1987 .....	3 612	841 299	108.0	15 039 787	1 935.2	259 730	17.3	84.6
1988 .....	3 612	838 784	107.0	15 401 040	1 971.6	258 928	16.8	84.4
1989 .....	3 585	833 055	105.3	15 486 098	1 968.3	254 205	16.4	83.7
1990 2) .....	3 510	817 692	103.1	15 074 233	1 899.4	251 950	16.7	84.4
1991 .....	3 592	809 737	101.2	15 398 334	1 925.2	249 281	16.2	84.3
davon (1991):								
Baden-Württemberg .....	555	97 574	98.6	1 924 810	1 944.4	30 722	16.0	86.3
Bayern .....	734	119 553	103.7	2 394 101	2 077.1	36 748	15.3	84.2
Brandenburg .....	75	23 686	92.5	385 447	1 504.5	6 256	16.2	72.4
Hessen .....	348	66 243	114.3	1 242 140	2 143.2	21 232	17.1	87.8
Mecklenburg-Vorpommern ...	70	18 430	96.6	350 980	1 839.8	4 968	14.2	73.9
Niedersachsen .....	342	70 202	94.5	1 428 649	1 923.7	22 033	15.4	86.0
Nordrhein-Westfalen .....	567	176 843	101.5	3 504 557	2 011.4	56 340	16.1	87.3
Rheinland-Pfalz .....	190	37 470	98.9	774 104	2 043.2	11 970	15.5	87.5
Saarland .....	43	11 780	109.6	245 577	2 285.1	3 842	15.6	89.3
Sachsen .....	136	44 809	94.9	659 545	1 396.9	12 351	18.7	75.5
Sachsen-Anhalt .....	91	27 363	96.1	465 577	1 634.1	7 442	16.0	74.5
Schleswig-Holstein .....	175	27 503	104.3	518 311	1 966.4	8 669	16.7	86.4
Thüringen .....	101	25 345	97.8	421 982	1 628.4	6 830	16.2	73.8
Stadtstaaten: Berlin, Bremen, Hamburg	165	62 916	108.8	1 082 557	1 872.3	19 878	18.4	86.6
Nachrichtlich:								
Früheres Bundesgebiet ....	3 096	657 240	102.6	12 899 198	2 013.2	207 929	16.1	86.7
Neue Länder und Berlin-Ost .....	496	152 497	95.8	2 499 136	1 570.8	41 352	16.5	74.3

1) Siehe Erläuterungen in den Vorbemerkungen.  
2) Ab 1990 ohne Bundeswehrkrankenhäuser.

**1 STATIONÄRE VERSORGUNG**  
**noch 1.1 Einrichtungen, Betten und Patientenbewegung**  
**Früheres Bundesgebiet**

Jahr	Einrichtungen			Patientenbewegung				
	insgesamt	Betten		Fallzahl 1)		Pflege- tage/ Verweil- dauertage	durchschnittliche Verweil- dauer 1)	Betten- auslastung 1)
		Anzahl	je 10 000 Einwohner	Anzahl	je 10 000 Einwohner	1 000	Tage	Prozent
1960 .....	3 604	583 513	104.3	6 916 535	1 244.3	198 595	28.7	93.0
1961 .....	3 627	594 642	105.1	7 043 679	1 254.7	200 677	28.6	92.9
1962 .....	3 651	613 641	107.2	7 095 212	1 246.1	203 524	28.7	90.9
1963 .....	3 644	615 685	106.4	7 283 882	1 264.8	205 660	28.2	91.5
1964 .....	3 609	619 388	105.7	7 516 794	1 290.1	207 944	27.7	91.7
1965 .....	3 619	631 447	106.5	7 676 586	1 300.9	210 475	27.4	91.3
1966 .....	3 617	640 372	107.1	7 921 101	1 328.2	212 089	26.8	90.7
1967 .....	3 609	649 590	108.4	8 112 726	1 355.0	214 311	26.4	90.4
1968 .....	3 618	665 546	110.1	8 421 149	1 399.2	218 035	25.9	89.5
1969 .....	3 601	677 695	110.7	8 681 583	1 426.8	219 994	25.3	88.9
1970 .....	3 587	683 254	112.0	8 871 018	1 462.6	220 826	24.9	88.5
1971 .....	3 545	690 236	112.2	9 187 090	1 498.7	222 935	24.3	88.5
1972 .....	3 519	701 263	113.5	9 363 753	1 518.3	224 215	23.9	87.4
1973 .....	3 494	707 460	113.9	9 558 718	1 542.3	223 500	23.4	86.6
1974 .....	3 483	716 530	115.6	9 865 416	1 589.8	224 089	22.7	85.7
1975 .....	3 481	729 791	118.4	10 003 716	1 618.0	221 784	22.2	83.3
1976 .....	3 436	726 846	118.3	10 234 475	1 663.3	219 620	21.5	82.6
1977 .....	3 416	722 953	117.8	10 499 633	1 710.0	218 767	20.8	82.9
1978 .....	3 328	714 879	116.6	10 799 172	1 760.9	219 319	20.3	84.1
1979 .....	3 286	712 055	115.9	10 922 165	1 780.0	219 672	20.1	84.5
1980 .....	3 234	707 710	114.8	11 172 964	1 814.8	219 885	19.7	84.9
1981 .....	3 189	695 603	112.7	11 135 801	1 805.4	213 719	19.2	84.2
1982 .....	3 130	683 624	111.1	11 142 272	1 807.7	208 407	18.7	83.5
1983 .....	3 119	682 747	111.4	11 155 405	1 816.2	207 027	18.6	83.1
1984 .....	3 106	678 708	111.2	11 448 353	1 871.4	210 738	18.4	84.8
1985 .....	3 098	674 742	110.6	11 746 145	1 924.8	211 149	18.0	85.7
1986 .....	3 071	674 384	110.3	12 186 625	1 995.6	213 235	17.5	86.6
1987 .....	3 071	673 687	110.0	12 450 473	2 038.5	212 914	17.1	86.6
1988 .....	3 069	672 834	109.0	12 801 166	2 083.2	212 956	16.6	86.5
1989 .....	3 046	669 750	106.9	12 944 057	2 085.6	210 151	16.2	86.0
1990 2) .....	3 092	660 735	104.5	12 629 884	1 996.7	208 576	16.5	86.5
1991 .....	3 096	657 240	102.6	12 899 198	2 013.2	207 929	16.1	86.7

Fußnoten siehe Seite 15.



**1 STATIONÄRE VERSORGUNG**  
**noch 1.1 Einrichtungen, Betten und Patientenbewegung**  
**Neue Länder und Berlin-Ost**

Jahr	Einrichtungen			Patientenbewegung				
	insgesamt	Betten		Fallzahl 1)		Pflege- tage/ Verweil- dauertage	durchschnittliche Verweil- dauer 1)	Betten- auslastung 1)
	Anzahl	je 10 000 Einwohner		Anzahl	je 10 000 Einwohner	1 000	Tage	Prozent
1960 .....	822	204 767	119.1	2 024 493	1 174.3	.	.	.
1961 .....	818	206 318	120.8	.	.	.	.	.
1962 .....	814	207 093	120.9	2 128 785	1 244.8	58 982	27.7	82.8
1963 .....	791	206 858	120.4	2 219 732	1 293.9	60 487	27.2	85.2
1964 .....	771	206 186	121.3	2 287 400	1 346.9	61 746	27.0	85.1
1965 .....	757	206 154	121.0	2 288 091	1 344.4	60 734	26.5	83.5
1966 .....	721	202 679	118.7	2 284 398	1 339.2	58 309	25.5	81.6
1967 .....	679	198 513	116.2	2 286 932	1 338.8	57 475	25.1	81.6
1968 .....	657	184 970	114.1	2 305 013	1 349.2	56 098	24.3	81.8
1969 .....	641	192 026	112.5	2 302 800	1 348.5	54 256	23.6	81.4
1970 .....	626	190 025	111.3	2 312 772	1 355.8	53 899	23.3	81.2
1971 .....	620	187 756	110.1	2 379 520	1 394.7	53 718	22.6	81.4
1972 .....	608	186 075	109.4	2 435 306	1 428.9	53 515	22.0	80.5
1973 .....	588	184 532	108.9	2 379 089	1 401.1	50 662	21.3	78.8
1974 .....	584	184 214	109.1	2 321 066	1 371.4	49 659	21.4	77.3
1975 .....	577	182 220	108.3	2 350 868	1 395.2	49 674	21.1	76.5
1976 .....	571	180 466	107.6	2 342 810	1 395.7	48 733	20.8	75.5
1977 .....	563	178 555	106.6	2 334 133	1 392.3	46 900	20.1	74.6
1978 .....	559	177 386	105.9	2 317 234	1 382.9	45 947	19.8	74.0
1979 .....	554	176 300	105.3	2 320 281	1 385.7	45 879	19.8	73.9
1980 .....	549	171 895	102.7	2 358 791	1 409.3	45 037	19.1	74.8
1981 .....	550	171 157	102.5	2 386 412	1 425.9	45 824	19.2	74.9
1982 .....	546	171 280	102.5	2 420 676	1 449.7	45 992	19.0	74.7
1983 .....	541	170 996	102.3	2 486 307	1 488.9	46 890	18.9	76.1
1984 .....	541	170 389	102.2	2 540 104	1 523.7	47 217	18.6	76.9
1985 .....	537	169 112	101.5	2 556 061	1 535.7	46 957	18.4	77.3
1986 .....	542	169 179	101.7	2 594 787	1 560.8	47 286	18.2	77.2
1987 .....	541	167 612	100.6	2 589 314	1 556.0	46 817	18.1	76.7
1988 .....	543	165 950	99.5	2 599 874	1 560.0	45 972	17.7	75.8
1989 .....	539	163 305	99.4	2 542 041	1 530.0	44 053	17.3	73.9
1990 .....	418	156 957	97.4	2 444 349	1 517.2	43 374	17.7	75.7
1991 .....	496	152 497	95.8	2 499 136	1 570.8	41 352	16.5	74.3

1) Siehe Erläuterungen in den Vorbemerkungen.

# 1 STATIONÄRE VERSORGUNG

## 1.2 Personal in Krankenhäusern und Vorsorge- oder Rehabilitationseinrichtungen

Jahr ----- Land	Insgesamt	Darunter						
		Ärzte	Pflege- personal	Apotheken- personal	Medizi- nisch- technische Berufe	Verwaltungs- personal	Wirtschafts-, Hauspersonal, Technischer Dienst	Schüler
-----								
Früheres Bundesgebiet								
1980 .....	765 641	72 540	281 651	4 596	43 930	55 806	186 028	71 920
1981 1) .....	775 135	74 656	285 293	4 570	45 829	56 374	183 602	74 342
1982 1) .....	781 941	75 609	288 462	4 616	52 555	57 033	177 405	75 496
1983 .....	788 593	78 154	294 903	5 091	47 038	58 150	175 320	77 616
1984 .....	797 258	80 627	300 081	4 779	44 178	61 418	174 720	79 442
1985 .....	814 938	83 082	308 406	4 290	45 451	62 405	175 783	81 186
1986 .....	829 549	85 238	315 090	4 673	46 441	63 205	176 940	80 344
1987 .....	842 815	87 515	323 212	4 728	46 975	64 742	177 635	77 265
1988 .....	856 759	89 698	331 704	4 785	48 290	66 644	178 599	74 084
1989 .....	878 012	91 895	345 269	4 951	49 879	68 744	179 902	72 924
1990 .....	-----	-----	-----	-----	-----	-----	-----	-----
1991 .....	1 002 400	85 368	339 790	4 966	38 401	62 074	182 505	74 726
-----								
Neue Länder und Berlin-Ost <sup>2)</sup>								
1980 .....	161 059	13 385	.	.	.	.	.	32 672
1981 .....	163 700	13 805	.	.	.	.	.	32 535
1982 .....	168 789	14 236	.	.	.	.	.	32 121
1983 .....	172 259	14 661	.	.	.	.	.	39 935
1984 .....	175 546	16 399	64 227	373	12 129	7 902	38 472	29 261
1985 .....	177 730	16 816	65 290	336	12 645	8 060	37 986	28 647
1986 .....	180 046	17 792	66 377	378	12 786	8 375	39 066	27 359
1987 .....	181 700	17 120	67 417	404	12 561	8 742	39 398	26 784
1988 .....	183 120	17 683	68 542	317	12 907	8 859	39 645	26 376
1989 .....	178 511	17 187	66 168	388	12 550	8 895	39 178	25 178
1990 .....	-----	-----	-----	-----	-----	-----	-----	-----
1991 .....	206 608	19 055	64 549	1 966	13 438	16 468	34 798	15 342
-----								
Deutschland								
1980 .....	926 700	85 925	.	.	.	.	.	104 592
1981 1) .....	938 835	88 461	.	.	.	.	.	106 877
1982 1) .....	950 730	89 845	.	.	.	.	.	107 617
1983 .....	960 852	92 815	.	.	.	.	.	117 551
1984 .....	972 804	97 026	364 308	5 152	56 307	69 320	213 192	108 703
1985 .....	992 668	99 898	373 696	4 626	58 096	70 465	213 769	109 833
1986 .....	1 009 595	103 030	381 467	5 051	59 227	71 580	216 006	107 703
1987 .....	1 024 515	104 635	390 629	5 132	59 536	73 484	217 033	104 049
1988 .....	1 039 879	107 381	400 246	5 102	61 197	75 503	218 244	100 460
1989 .....	1 056 523	109 082	411 437	5 339	62 429	77 639	219 080	98 102
1990 .....	-----	-----	-----	-----	-----	-----	-----	-----
1991 .....	1 209 008	104 423	404 339	6 932	51 839	78 542	217 303	90 068
-----								
davon (1991):								
Baden-Württemberg .....	153 964	13 118	49 470	774	5 622	9 308	29 996	10 875
Bayern .....	171 143	14 608	55 336	744	5 592	10 725	34 868	12 671
Berlin .....	70 158	6 868	23 034	476	3 433	5 298	10 890	4 291
Brandenburg .....	28 590	2 504	9 590	280	1 882	2 312	5 335	1 529
Bremen .....	12 863	1 250	4 843	83	550	610	2 218	998
Hamburg .....	32 774	3 171	10 660	225	1 901	2 184	5 901	2 373
Hessen .....	92 664	7 714	29 520	408	3 687	5 951	18 868	6 041
Mecklenburg-Vorpommern ...	27 049	2 476	7 812	220	1 776	1 961	4 827	2 173
Niedersachsen .....	107 372	8 615	35 892	521	4 206	6 797	20 078	8 067
Nordrhein-Westfalen .....	274 724	23 245	101 812	1 465	10 660	16 674	42 818	21 807
Rheinland-Pfalz .....	52 619	4 298	17 599	274	1 804	3 195	9 477	4 689
Saarland .....	18 090	1 519	5 731	90	695	1 250	3 691	1 491
Sachsen .....	59 303	5 339	18 790	578	3 687	4 551	9 466	4 893
Sachsen-Anhalt .....	36 273	3 279	12 092	327	2 503	2 900	5 859	2 509
Schleswig-Holstein .....	36 195	3 364	11 547	157	1 547	2 180	6 791	2 721
Thüringen .....	35 227	3 055	10 611	310	2 294	2 646	6 220	2 940
-----								
Nachrichtlich:								
Früheres Bundesgebiet ....	1 002 400	85 368	339 790	4 966	38 401	62 074	182 505	74 726
Neue Länder und Berlin-Ost .....	206 608	19 055	64 549	1 966	13 438	16 468	34 798	15 342

1) Ohne Personal der 17 psychiatrischen Krankenhäuser  
des Landeswohlfahrtsverbandes Hessen.

2) Ärztezahlen für 1980-1986 enthalten Ergebnisse der "Arbeitskräfte-Fachberichterstattung",  
hingegen für 1987-1989 wurden die Zahlen aus dem "Hochschulkaderprojekt" ermittelt.

# 1 STATIONÄRE VERSORGUNG

## 1.3 Pflegepersonal und geburtshilfliches Personal in Krankenhäusern und Vorsorge- oder Rehabilitationseinrichtungen

Jahr ----- Land	Pflege- personal insgesamt	Davon					Hebammen und Entbin- dungs- pfleger	Pflege- personal und geburts- hilfliches Personal in der Ausbildung
		Kranken- schwestern bzw. -pfleger	Kinder- kranken- schwestern bzw. -pfleger	Kranken- pflege- helfer	Säuglings- und Kinder- pflege- rinnen bzw. -pfleger	sonstige Pflege- kräfte ohne staatliche Prüfung		
Früheres Bundesgebiet								
1980 .....	281 651	182 797	23 163	40 563	2 047	33 081	4 981	71 677
1981 1) .....	285 293	187 520	23 519	39 262	1 757	33 235	5 130	74 120
1982 1) .....	288 462	194 844	24 194	38 094	1 539	29 829	5 187	75 225
1983 .....	294 903	203 668	24 305	37 971	1 432	27 593	5 331	77 335
1984 .....	300 081	212 306	24 592	36 618	1 161	25 404	5 411	79 130
1985 .....	308 406	223 148	25 481	35 236	1 029	23 512	5 362	80 896
1986 .....	315 090	231 454	26 057	33 478	1 026	23 075	5 518	80 103
1987 .....	323 212	240 428	26 995	32 024	1 010	22 755	5 670	77 025
1988 .....	331 704	248 859	27 746	31 003	922	23 174	5 810	73 867
1989 .....	345 269	260 189	28 697	31 058	893	24 432	6 012	72 689
1990 .....	-	-	-	-	-	-	-	-
1991 .....	339 790	245 102	30 511	31 166	-	33 011	6 838	67 198
Neue Länder und Berlin-Ost								
1980 .....	.	.	.	.	.	.	.	.
1981 .....	.	.	.	.	.	.	.	.
1982 .....	.	.	.	.	.	.	.	.
1983 .....	.	.	.	.	.	.	.	.
1984 .....	64 227	47 434	10 771	5 640	141	241	2 320	.
1985 .....	65 290	48 370	10 947	5 431	136	403	2 436	.
1986 .....	66 377	49 525	11 124	5 218	142	368	2 477	.
1987 .....	67 417	49 997	11 425	5 480	164	351	2 513	.
1988 .....	68 542	50 638	11 708	5 672	188	336	2 546	.
1989 .....	66 168	49 040	11 333	5 204	225	366	2 422	.
1990 .....	-	-	-	-	-	-	-	-
1991 .....	64 549	48 248	9 662	3 264	-	3 375	1 988	13 536
Deutschland								
1980 .....	.	.	.	.	.	.	.	.
1981 .....	.	.	.	.	.	.	.	.
1982 .....	.	.	.	.	.	.	.	.
1983 .....	.	.	.	.	.	.	.	.
1984 .....	364 308	259 740	35 363	42 258	1 302	25 645	7 731	.
1985 .....	373 696	271 518	36 428	40 667	1 165	23 915	7 798	.
1986 .....	381 467	280 979	37 181	38 696	1 168	23 443	7 995	.
1987 .....	390 629	290 425	38 420	37 504	1 174	23 106	8 183	.
1988 .....	400 246	299 497	39 454	36 675	1 110	23 510	8 356	.
1989 .....	411 437	309 229	40 030	36 262	1 118	24 798	8 434	.
1990 .....	-	-	-	-	-	-	-	-
1991 .....	404 339	293 350	40 173	34 430	-	36 386	8 826	80 734
davon (1991):								
Baden-Württemberg .....	49 470	35 264	4 913	4 269	-	5 024	1 204	9 802
Bayern .....	55 336	42 217	4 952	4 467	-	3 700	1 041	11 018
Berlin .....	23 034	15 739	1 980	2 527	-	2 788	371	3 755
Brandenburg .....	9 590	7 307	1 300	602	-	381	315	1 209
Bremen .....	4 843	3 679	608	296	-	260	92	927
Hamburg .....	10 660	7 537	926	896	-	1 301	181	2 188
Hessen .....	29 520	21 642	2 242	3 071	-	2 565	581	5 551
Mecklenburg-Vorpommern ...	7 812	5 688	1 252	495	-	377	260	1 983
Niedersachsen .....	35 892	26 460	3 346	3 218	-	2 868	770	7 766
Nordrhein-Westfalen .....	101 812	70 452	9 034	9 644	-	12 682	2 016	19 527
Rheinland-Pfalz .....	17 599	13 453	1 707	1 269	-	1 170	411	4 265
Saarland .....	5 731	4 678	607	273	-	173	77	1 282
Sachsen .....	18 790	13 877	2 739	987	-	1 187	582	3 899
Sachsen-Anhalt .....	12 092	8 953	2 030	533	-	576	350	2 491
Schleswig-Holstein .....	11 547	8 214	1 097	1 394	-	842	248	2 348
Thüringen .....	10 611	8 190	1 440	489	-	492	327	2 723
Nachrichtlich:								
Früheres Bundesgebiet ....	339 790	245 102	30 511	31 166	-	33 011	6 838	67 198
Neue Länder und Berlin-Ost .....	64 549	48 248	9 662	3 264	-	3 375	1 988	13 536

1) Ohne Personal der 17 psychiatrischen Krankenhäuser des Landeswohlfahrtsverbandes Hessen.

# 1 STATIONÄRE VERSORGUNG

## 1.4 Krankenhäuser, Vorsorge- oder Rehabilitationseinrichtungen und Betten am 31.12.1991 nach Ländern

Land	Krankenhäuser und Vorsorge- oder Rehabilitationseinrichtungen		Davon					
			Krankenhäuser		Vorsorge- oder Rehabilitationseinrichtungen			
	insgesamt	Betten	zusammen	Betten	zusammen	Betten	zusammen	Betten
	Anzahl	je 10 000 Einwohner	Anzahl	je 10 000 Einwohner	Anzahl	je 10 000 Einwohner	Anzahl	je 10 000 Einwohner
Deutschland .....	3 592	809 737	101.2	2 411	665 565	83.2	1 181	144 172
Baden-Württemberg .....	555	97 574	98.6	316	68 962	69.7	239	28 612
Bayern .....	734	119 553	103.7	424	87 914	76.3	310	31 639
Brandenburg .....	75	23 686	92.5	67	22 918	89.5	8	768
Hessen .....	348	66 243	114.3	188	43 620	75.3	160	22 623
Mecklenburg-Vorpommern .....	70	18 430	96.6	47	16 008	83.9	23	2 422
Niedersachsen .....	342	70 202	94.5	222	55 804	75.1	120	14 398
Nordrhein-Westfalen .....	567	176 843	101.5	485	160 128	91.9	82	16 715
Rheinland-Pfalz .....	190	37 470	98.9	116	28 979	76.5	74	8 491
Saarland .....	43	11 780	109.6	30	9 461	88.0	13	2 319
Sachsen .....	136	44 809	94.9	112	42 761	90.6	24	2 048
Sachsen-Anhalt .....	91	27 383	96.1	71	25 572	89.8	20	1 811
Schleswig-Holstein .....	175	27 503	104.3	103	18 192	69.0	72	9 311
Thüringen .....	101	25 345	97.8	69	22 768	87.9	32	2 577
Stadtstaaten: Berlin, Bremen, Hamburg ...	165	62 916	108.8	161	62 478	108.1	4	438
Nachrichtlich:								
Früheres Bundesgebiet .....	3 096	657 240	102.6	2 022	522 694	81.6	1 074	134 546
Neue Länder und Berlin-Ost .....	496	152 497	95.8	389	142 871	89.8	107	9 626

## 1.5 Durchschnittliche Verweildauer und Bettenauslastung 1991 in Krankenhäusern und Vorsorge- oder Rehabilitationseinrichtungen nach Ländern

Land	Krankenhäuser und Vorsorge- oder Rehabilitationseinrichtungen		Davon			
			Krankenhäuser		Vorsorge- oder Rehabilitationseinrichtungen	
	durchschnittliche Verweildauer 1)	Bettenauslastung 1)	durchschnittliche Verweildauer 1)	Bettenauslastung 1)	durchschnittliche Verweildauer 1)	Bettenauslastung 1)
	Tage	%	Tage	%	Tage	%
Deutschland .....	16.2	84.3	14.6	83.8	31.0	86.9
Baden-Württemberg .....	16.0	86.3	13.2	85.0	30.4	89.4
Bayern .....	15.3	84.2	13.1	84.3	29.2	84.1
Brandenburg .....	16.2	72.4	16.0	72.4	28.5	70.8
Hessen .....	17.1	87.8	13.5	85.5	32.6	92.3
Mecklenburg-Vorpommern .....	14.2	73.9	13.3	76.4	35.3	57.1
Niedersachsen .....	15.4	86.0	13.7	86.2	31.4	85.3
Nordrhein-Westfalen .....	16.1	87.3	15.2	86.6	31.6	93.8
Rheinland-Pfalz .....	15.5	87.5	13.2	86.9	35.1	89.7
Saarland .....	15.6	89.3	13.5	88.0	39.1	94.8
Sachsen .....	18.7	75.5	18.4	75.7	29.1	72.0
Sachsen-Anhalt .....	16.0	74.5	15.5	75.2	31.8	64.6
Schleswig-Holstein .....	16.7	86.4	14.0	88.3	28.0	82.5
Thüringen .....	16.2	73.8	15.4	74.4	32.5	68.9
Stadtstaaten: Berlin, Bremen, Hamburg ....	18.4	86.6	18.3	86.5	44.8	96.9
Nachrichtlich:						
Früheres Bundesgebiet .....	16.1	86.7	14.3	86.2	31.0	88.4
Neue Länder und Berlin-Ost .....	16.5	74.3	16.1	74.9	31.7	65.9

1) Siehe Erläuterungen in den Vorbemerkungen.

**1 STATIONÄRE VERSORGUNG**  
**1.6 Krankenhäuser und Betten am 31.12.1991 nach Größenklassen und Ländern**

Land	Ins- gesamt	Davon mit ... bis unter ... Betten									
		unter 50	50 - 100	100 - 150	150 - 200	200 - 250	250 - 300	300 - 400	400 - 600	600 - 1 000	1 000 und mehr
Krankenhäuser											
Deutschland .....	2 411	331	316	316	271	242	168	265	273	141	88
Baden-Württemberg .....	316	73	58	43	24	27	12	28	28	15	8
Bayern .....	424	77	93	62	55	40	21	24	23	18	11
Berlin .....	104	16	15	10	9	6	7	10	12	10	9
Brandenburg .....	67	-	4	10	10	9	6	12	8	4	4
Bremen .....	15	2	-	-	-	3	-	3	4	1	2
Hamburg .....	42	5	5	5	2	9	1	2	5	3	5
Hessen .....	188	27	31	27	23	18	18	16	16	5	7
Mecklenburg-Vorpommern .....	47	2	6	11	4	5	5	2	6	1	5
Niedersachsen .....	222	31	26	33	30	21	16	22	22	17	4
Nordrhein-Westfalen .....	485	32	20	57	58	48	48	84	89	36	13
Rheinland-Pfalz .....	116	10	16	11	20	16	10	14	14	3	2
Saarland .....	30	1	1	5	2	6	5	4	4	1	1
Sachsen .....	112	5	10	12	20	17	7	9	12	12	8
Sachsen-Anhalt .....	71	3	6	12	5	5	3	16	11	7	3
Schleswig-Holstein .....	103	44	12	8	6	7	6	10	4	3	3
Thüringen .....	69	3	13	10	3	5	3	9	15	5	3
Nachrichtlich:											
Früheres Bundesgebiet .....	2 022	317	275	259	227	200	142	215	216	109	62
Neue Länder und Berlin-Ost .....	389	14	41	57	44	42	26	50	57	32	26
Betten											
Deutschland .....	665 565	8 728	22 636	38 036	46 526	53 140	45 712	91 502	131 004	103 426	124 855
Baden-Württemberg .....	68 962	2 018	4 257	5 127	4 206	5 844	3 219	9 132	13 186	10 817	11 156
Bayern .....	87 914	1 907	6 695	7 413	9 397	8 627	5 768	8 530	11 091	12 828	15 658
Berlin .....	39 895	503	1 063	1 179	1 515	1 332	1 864	3 345	6 009	7 919	15 166
Brandenburg .....	22 918	-	298	1 162	1 792	2 042	1 563	4 022	3 938	2 796	5 305
Bremen .....	7 291	60	-	-	-	634	-	1 024	2 126	785	2 662
Hamburg .....	15 292	121	347	590	357	1 985	268	716	2 544	2 189	6 175
Hessen .....	43 620	655	2 344	3 142	3 825	3 940	4 868	5 562	7 578	3 693	8 013
Mecklenburg-Vorpommern .....	16 008	79	434	1 241	724	1 110	1 355	712	2 852	788	6 713
Niedersachsen .....	55 804	1 023	1 752	4 085	5 091	4 531	4 435	7 781	10 156	11 226	5 724
Nordrhein-Westfalen .....	160 128	699	1 359	7 078	10 038	10 556	13 059	29 449	42 532	26 366	18 992
Rheinland-Pfalz .....	28 979	247	1 130	1 267	3 418	3 496	2 752	4 854	6 707	2 330	2 778
Saarland .....	9 461	-	50	633	376	1 405	1 365	1 297	1 896	853	1 586
Sachsen .....	42 761	205	668	1 414	3 394	3 860	1 874	3 109	6 078	9 887	12 272
Sachsen-Anhalt .....	25 572	105	464	1 498	812	1 106	833	5 552	5 404	5 191	4 607
Schleswig-Holstein .....	18 192	1 032	911	975	1 083	1 524	1 672	3 472	1 921	1 954	3 648
Thüringen .....	22 768	74	864	1 232	498	1 148	817	2 945	6 986	3 804	4 400
Nachrichtlich:											
Früheres Bundesgebiet .....	522 694	8 240	19 747	31 283	38 949	43 668	38 751	74 529	103 110	78 761	85 656
Neue Länder und Berlin-Ost .....	142 871	488	2 889	6 753	7 577	9 472	6 961	16 973	27 894	24 665	39 199

# 1 STATIONÄRE VERSORGUNG

## 1.7 Vorsorge- oder Rehabilitationseinrichtungen und Betten am 31.12.1991 nach Größenklassen und Ländern

Land	Ins- gesamt	Davon mit ... bis unter ... Betten					
		unter 50	50 — 100	100 — 150	150 — 200	200 — 250	250 und mehr
Vorsorge- oder Rehabilitationseinrichtungen							
Deutschland .....	1 181	301	333	160	180	106	101
Baden-Württemberg .....	239	54	72	44	31	18	20
Bayern .....	310	105	96	33	37	22	17
Brandenburg .....	8	1	5	—	2	—	—
Hessen .....	160	35	32	17	35	21	20
Mecklenburg-Vorpommern .....	23	10	5	2	2	2	2
Niedersachsen .....	120	27	36	17	25	6	9
Nordrhein-Westfalen .....	82	7	8	11	17	22	17
Rheinland-Pfalz .....	74	17	22	9	17	7	2
Saarland .....	13	3	4	—	1	2	3
Sachsen .....	24	8	9	4	1	1	1
Sachsen-Anhalt .....	20	5	8	3	3	1	—
Schleswig-Holstein .....	72	13	28	13	7	4	7
Thüringen .....	32	15	7	6	2	—	2
Stadtstaaten: Berlin, Bremen, Hamburg ....	4	1	1	1	—	—	1
Nachrichtlich:							
Früheres Bundesgebiet .....	1 074	262	299	145	170	102	96
Neue Länder und Berlin-Ost .....	107	39	34	15	10	4	5
Betten							
Deutschland .....	144 172	9 012	23 857	19 125	31 250	23 556	37 372
Baden-Württemberg .....	28 612	1 660	5 307	5 336	5 541	4 048	6 720
Bayern .....	31 639	3 084	6 849	4 017	6 207	4 875	6 607
Brandenburg .....	768	32	387	—	349	—	—
Hessen .....	22 623	1 067	2 204	1 912	6 151	4 581	6 708
Mecklenburg-Vorpommern .....	2 422	284	337	245	330	425	801
Niedersachsen .....	14 398	824	2 618	1 960	4 371	1 305	3 320
Nordrhein-Westfalen .....	16 715	245	628	1 289	2 982	5 000	6 571
Rheinland-Pfalz .....	8 491	536	1 539	1 084	2 911	1 572	849
Saarland .....	2 319	100	285	—	159	467	1 308
Sachsen .....	2 048	224	593	511	194	201	325
Sachsen-Anhalt .....	1 811	123	573	369	523	223	—
Schleswig-Holstein .....	9 311	391	2 012	1 581	1 187	859	3 281
Thüringen .....	2 577	428	451	721	345	—	632
Stadtstaaten: Berlin, Bremen, Hamburg ....	438	14	74	100	—	—	250
Nachrichtlich:							
Früheres Bundesgebiet .....	134 546	7 921	21 516	17 279	29 509	22 707	35 614
Neue Länder und Berlin-Ost .....	9 626	1 091	2 341	1 846	1 741	849	1 758

## Krankenhäuser

**2 KRANKEN**  
**2.1 Betten**  
**2.1.1 Nach Kran**  
**An**

Lfd. Nr.	Gegenstand der Nachweisung <sup>1)</sup>	Kranken- häuser	Krankenhäuser mit aufgestellten Betten			
			KHG gefördert	HBFG gefördert	Vertrags- betten	sonstiger Art

**Krankenhäuser**

01	Krankenhäuser mit ... bis unter ... Betten					
02	unter 50 .....	331	155	2	77	113
03	50 - 100 .....	316	273	-	28	62
04	100 - 150 .....	316	295	1	16	52
05	150 - 200 .....	271	264	1	9	32
06	200 - 250 .....	242	240	-	3	20
07	250 - 300 .....	168	165	-	2	15
08	300 - 400 .....	265	259	-	2	33
09	400 - 500 .....	175	173	-	2	17
10	500 - 600 .....	98	98	-	-	10
11	600 - 800 .....	104	102	-	4	18
12	800 - 1 000 .....	37	37	-	1	7
13	1 000 und mehr .....	88	52	36	1	10
13	Insgesamt ...	2 411	2 113	40	145	389

**Allgemeine**

**nach der**

14	Krankenhäuser mit ... bis unter ... Betten					
15	unter 50 .....	264	124	2	72	102
16	50 - 100 .....	275	240	-	23	49
17	100 - 150 .....	294	277	1	15	44
18	150 - 200 .....	257	251	1	8	26
19	200 - 250 .....	236	234	-	3	18
20	250 - 300 .....	161	158	-	2	13
21	300 - 400 .....	242	237	-	2	24
22	400 - 500 .....	158	156	-	2	13
23	500 - 600 .....	85	85	-	-	4
24	600 - 800 .....	83	81	-	3	11
25	800 - 1 000 .....	29	29	-	1	2
26	1 000 und mehr .....	80	44	36	-	8
26	Zusammen ...	2 164	1 916	40	131	314

**nach der**

27	Geförderte Krankenhäuser .....	1 735	1 695	40	-	4
28	Teilweise geförderte Krankenhäuser .....	221	221	-	9	200
29	Nicht geförderte Krankenhäuser .....	208	-	-	122	110

**nach der**

**Hochschul**

30	Zusammen ...	40	-	40	-	1
----	--------------	----	---	----	---	---

**Plankran**

31	Krankenhäuser mit ... bis unter ... Betten					
32	unter 100 .....	365	364	-	2	59
33	100 - 200 .....	528	528	-	3	62
34	200 - 500 .....	788	785	-	2	63
35	500 - 1 000 .....	196	195	-	3	16
36	1 000 und mehr .....	44	44	-	-	7
36	Zusammen ...	1 921	1 916	-	10	207

**Krankenhäuser mit**

37	Krankenhäuser mit ... bis unter ... Betten					
38	unter 100 .....	93	-	-	93	13
39	100 - 200 .....	20	-	-	20	7
40	200 - 500 .....	8	-	-	8	4
41	500 - 1 000 .....	-	-	-	-	-
42	1 000 und mehr .....	-	-	-	-	-
42	Zusammen ...	121	-	-	121	24

**Sonstige Krankenhäuser**

43	Krankenhäuser mit ... bis unter ... Betten					
44	unter 100 .....	79	-	-	-	79
45	100 - 200 .....	-	-	-	-	-
46	200 - 500 .....	3	-	-	-	3
47	500 - 1 000 .....	-	-	-	-	-
48	1 000 und mehr .....	-	-	-	-	-
48	Zusammen ...	82	-	-	-	82

1) Vergleiche Zeichenerklärung auf Seite 4.



# HÄUSER 1991

## ausstattung kernhaustypen zahl

Aufgestellte Betten						Planbetten						Lfd. Nr.
insgesamt	davon					insgesamt	davon					
	gefördert				Vertrags- betten		gefördert				sonstige	
	zusammen	davon nach		sonstige								
		KHG	HBFG									

### insgesamt

8 728	5 069	5 019	50	1 889	1 770	6 274	5 112	5 062	50	1 162	01
22 636	19 260	19 260	-	1 688	1 688	20 349	19 447	19 447	-	902	02
38 036	35 132	35 012	120	1 669	1 235	36 488	35 286	35 166	120	1 202	03
46 526	44 641	44 470	171	930	955	45 822	44 998	44 788	210	824	04
53 140	52 119	52 119	-	370	651	52 750	52 488	52 488	-	262	05
45 712	44 330	44 330	-	408	914	44 949	44 717	44 717	-	232	06
91 502	88 309	88 309	-	385	2 808	91 193	89 127	89 127	-	2 066	07
77 472	75 701	75 701	-	550	1 222	77 228	76 130	76 130	-	1 098	08
53 532	52 062	52 062	-	-	1 470	53 888	52 509	52 509	-	1 379	09
70 633	68 142	68 142	-	1 308	1 183	71 082	69 042	69 042	-	2 040	10
32 793	31 935	31 935	-	83	775	32 888	32 106	32 106	-	792	11
124 855	120 045	66 474	53 571	283	4 527	126 858	124 389	67 990	56 399	2 469	12
665 565	636 805	582 893	53 912	9 563	19 198	659 779	645 351	588 572	56 779	14 428	13

### Krankenhäuser

#### Bettenzahl

7 403	4 142	4 092	50	1 758	1 503	5 232	4 183	4 133	50	1 049	14
19 848	17 166	17 166	-	1 399	1 283	18 198	17 353	17 353	-	845	15
35 465	33 073	32 953	120	1 549	843	34 323	33 227	33 107	120	1 096	16
44 083	42 815	42 644	171	891	377	43 404	43 036	42 826	210	368	17
51 764	50 927	50 927	-	370	467	51 493	51 296	51 296	-	197	18
43 784	42 682	42 682	-	408	694	43 046	43 009	43 009	-	37	19
83 574	81 423	81 423	-	385	1 766	83 553	82 149	82 149	-	1 404	20
69 841	68 506	68 506	-	550	786	69 587	68 925	68 925	-	662	21
46 385	46 272	46 272	-	-	113	46 589	46 515	46 515	-	54	22
55 978	54 464	54 464	-	1 053	461	56 157	55 094	55 094	-	1 063	23
25 718	25 557	25 557	-	83	78	25 678	25 678	25 678	-	-	24
114 230	111 586	58 015	53 571	-	2 644	118 116	115 930	59 531	56 399	2 186	25
598 073	578 613	524 701	53 912	8 446	11 015	595 356	586 395	529 616	56 779	8 961	26

#### Förderung

525 343	525 304	471 392	53 912	-	40	533 440	533 339	476 560	56 779	101	27
59 381	53 309	53 309	-	432	5 640	56 043	53 056	53 056	-	2 987	28
13 349	-	-	-	8 014	5 335	5 873	-	-	-	5 873	29

#### Art

##### kliniken

53 921	53 912	-	53 912	-	9	56 779	56 779	-	56 779	-	30
--------	--------	---	--------	---	---	--------	--------	---	--------	---	----

##### kernhäuser

21 779	21 258	21 258	-	34	487	21 577	21 486	21 486	-	91	31
76 581	75 597	75 597	-	136	848	76 285	75 933	75 933	-	352	32
246 046	243 538	243 538	-	120	2 389	246 803	245 379	245 379	-	1 424	33
127 461	126 293	126 293	-	766	402	128 034	127 287	127 287	-	747	34
60 650	58 015	58 015	-	-	2 635	61 717	59 531	59 531	-	2 186	35
532 517	524 701	524 701	-	1 056	6 761	534 416	529 616	529 616	-	4 800	36

##### einem Versorgungsvertrag

3 269	-	-	-	3 123	146	1 803	-	-	-	1 803	37
2 576	-	-	-	2 304	272	1 112	-	-	-	1 112	38
2 791	-	-	-	1 963	828	1 246	-	-	-	1 246	39
-	-	-	-	-	-	-	-	-	-	-	40
-	-	-	-	-	-	-	-	-	-	-	41
8 636	-	-	-	7 390	1 246	4 161	-	-	-	4 161	42

##### (ohne Versorgungsvertrag)

2 153	-	-	-	-	2 153	-	-	-	-	-	43
846	-	-	-	-	846	-	-	-	-	-	44
-	-	-	-	-	-	-	-	-	-	-	45
-	-	-	-	-	-	-	-	-	-	-	46
-	-	-	-	-	-	-	-	-	-	-	47
2 999	-	-	-	-	2 999	-	-	-	-	-	48

## 2 KRANKEN

### 2.1 Betten noch 2.1.1 Nach Kran An

Lfd. Nr.	Gegenstand der Nachweisung <sup>1)</sup>	Kranken- häuser	Krankenhäuser mit aufgestellten Betten			
			KHG gefördert	HBFG gefördert	Vertrags- betten	sonstiger Art

nach Zahl der

49	Krankenhäuser mit ... Fachabteilung(en)	476	317	3	87	145
50	1 Fachabteilung .....	235	210	1	19	40
51	2 Fachabteilungen .....	195	185	-	7	29
52	3 Fachabteilungen .....	247	238	-	7	23
53	4 Fachabteilungen .....	472	465	-	6	40
54	5 - 6 Fachabteilungen .....	539	501	36	5	37
	7 und mehr Fachabteilungen .....					

nach

Öffentliche

55	Krankenhäuser mit ... bis unter ... Betten	152	131	2	17	19
56	unter 100 .....	246	244	2	2	35
57	100 - 200 .....	383	384	-	3	42
58	200 - 500 .....	130	129	-	1	14
59	500 - 1 000 .....	79	43	36	-	7
60	1 000 und mehr .....					
	Zusammen ...	996	931	40	23	117

Freigemeinnützige

61	Krankenhäuser mit ... bis unter ... Betten	135	117	-	13	21
62	unter 100 .....	249	242	-	6	17
63	100 - 200 .....	390	386	-	3	19
64	200 - 500 .....	.	.	-	.	.
65	500 - 1 000 .....	64	64	-	2	3
66	500 und mehr .....					
	Zusammen ...	838	809	-	24	60

Private

67	Krankenhäuser mit ... bis unter ... Betten	252	116	-	65	111
68	unter 100 .....	56	42	-	15	18
69	100 - 200 .....	18	15	-	3	7
70	200 - 500 .....	.	.	-	.	.
71	500 - 1 000 .....	4	3	-	1	1
72	500 und mehr .....					
	Zusammen ...	330	176	-	84	137

Reine Beleg

73	Zusammen ...	235	170	-	46	54
----	--------------	-----	-----	---	----	----

Sonstige

Krankenhäuser mit ausschließlich psychiatrischen

74	Krankenhäuser mit ... bis unter ... Betten	82	64	-	10	24
75	unter 100 .....	36	31	-	2	14
76	100 - 200 .....	53	52	-	-	17
77	200 - 500 .....	42	42	-	1	18
78	500 - 1 000 .....	8	8	-	1	2
79	1 000 und mehr .....					
	Zusammen ...	221	197	-	14	75

Reine Tages- oder

80	Zusammen ...	26	-	-	-	-
----	--------------	----	---	---	---	---

nach

Bundeswehr

81	Zusammen ...	14	-	-	1	13
----	--------------	----	---	---	---	----

1) Vergleiche Zeichenerklärung auf Seite 4.

# HÄUSER 1991

ausstattung  
kenhaustypen  
zahl

Aufgestellte Betten						Planbetten						Lfd. Nr.
insgesamt	davon					insgesamt	davon					
	gefördert				Vertrags- betten		sonstige	gefördert				
	zusammen	davon nach						zusammen	davon nach			
		KHG	HBFG						KHG	HBFG		

## Fachabteilungen

36 974	28 611	28 390	221	4 706	3 657	31 992	28 855	28 595	260	3 137	49
30 636	27 777	27 657	120	1 696	1 163	29 558	28 041	27 921	120	1 517	50
31 703	30 154	30 154	-	462	1 087	30 571	30 443	30 443	-	128	51
49 452	47 408	47 408	-	305	1 739	49 225	47 873	47 873	-	1 352	52
125 303	122 404	122 404	-	395	2 505	125 197	123 297	123 297	-	1 900	53
324 005	322 259	268 688	53 571	882	864	328 813	327 886	271 487	56 399	927	54

## Trägern

### Krankenhäuser

9 084	8 347	8 297	50	494	243	8 699	8 447	8 397	50	252	55
36 594	36 091	35 800	291	12	491	36 498	36 291	35 961	330	207	56
122 375	119 935	119 935	-	435	1 946	122 153	121 450	121 450	-	703	57
86 950	85 991	85 991	-	624	335	87 564	86 817	86 817	-	747	58
112 195	110 957	57 386	53 571	-	1 238	116 425	115 301	58 902	56 399	1 124	59
367 198	361 381	307 469	53 912	1 565	4 253	371 339	368 306	311 527	56 779	3 033	60

### Krankenhäuser

8 397	7 523	7 523	-	507	367	7 981	7 615	7 615	-	366	61
35 809	34 756	34 756	-	751	302	35 429	34 931	34 931	-	498	62
121 841	119 996	119 996	-	628	1 217	121 298	120 382	120 382	-	916	63
40 826	39 211	39 211	-	142	1 473	40 424	39 362	39 362	-	1 062	64
206 873	201 486	201 486	-	2 028	3 359	205 132	202 290	202 290	-	2 842	66

### Krankenhäuser

9 770	5 438	5 438	-	2 156	2 176	6 750	5 474	5 474	-	1 276	67
7 145	5 041	5 041	-	1 677	427	5 800	5 041	5 041	-	759	68
4 747	3 547	3 547	-	650	550	4 228	3 547	3 547	-	681	69
2 340	1 720	1 720	-	370	250	2 107	1 737	1 737	-	370	70
24 002	15 746	15 746	-	4 853	3 403	18 885	15 799	15 799	-	3 086	72

### krankenhäuser

13 895	11 562	11 562	-	1 558	775	12 634	11 652	11 652	-	982	73
--------	--------	--------	---	-------	-----	--------	--------	--------	---	-----	----

### Krankenhäuser

#### oder psychiatrischen und neurologischen Betten

4 113	3 021	3 021	-	420	672	3 193	3 023	3 023	-	170	74
5 014	3 885	3 885	-	159	970	4 583	4 021	4 021	-	562	75
18 863	16 981	16 981	-	-	1 882	18 441	17 083	17 083	-	1 358	76
28 877	25 846	25 846	-	255	2 776	29 464	26 370	26 370	-	3 094	77
10 625	8 459	8 459	-	283	1 883	8 742	8 459	8 459	-	283	78
67 492	58 192	58 192	-	1 117	8 183	64 423	58 956	58 956	-	5 467	79

### Nachtkliniken

-	-	-	-	-	-	-	-	-	-	-	80
---	---	---	---	---	---	---	---	---	---	---	----

## richtlich:

### krankenhäuser

961	-	-	-	23	938	-	-	-	-	-	81
-----	---	---	---	----	-----	---	---	---	---	---	----

## 2 KRANKEN

### 2.1 Betten

#### 2.1.2 Nach An

Lfd. Nr.	Land	Kranken- häuser	Krankenhäuser mit aufgestellten Betten			
			KHG gefördert	HBFG gefördert	Vertrags- betten	sonstiger Art

#### Krankenhäuser

01	Deutschland .....	2 411	2 113	40	145	389
02	Baden-Württemberg .....	316	245	4	50	47
03	Bayern .....	424	364	6	27	94
04	Berlin .....	104	77	3	2	27
05	Brandenburg .....	67	67	-	-	-
06	Bremen .....	15	13	-	1	6
07	Hamburg .....	42	28	1	12	2
08	Hessen .....	188	158	3	16	29
09	Mecklenburg-Vorpommern .....	47	45	2	3	13
10	Niedersachsen .....	222	208	2	7	39
11	Nordrhein-Westfalen .....	485	454	7	10	49
12	Rheinland-Pfalz .....	116	101	1	6	12
13	Saarland .....	30	25	2	2	1
14	Sachsen .....	112	109	2	-	40
15	Sachsen-Anhalt .....	71	69	2	-	7
16	Schleswig-Holstein .....	103	85	2	9	22
17	Thüringen .....	69	65	3	-	1
Nachrichtlich:						
18	Früheres Bundesgebiet .....	2 022	1 736	30	142	326
19	Neue Länder und Berlin-Ost .....	389	377	10	3	63

#### Allgemeine

20	Deutschland .....	2 164	1 916	40	131	314
21	Baden-Württemberg .....	294	232	4	45	41
22	Bayern .....	389	338	6	23	86
23	Berlin .....	90	72	3	1	20
24	Brandenburg .....	62	62	-	-	-
25	Bremen .....	42	28	1	12	2
26	Hamburg .....	164	134	3	16	28
27	Hessen .....	188	188	2	7	36
28	Mecklenburg-Vorpommern .....	202	188	7	7	12
29	Niedersachsen .....	408	390	1	6	10
30	Nordrhein-Westfalen .....	107	93	1	6	10
31	Rheinland-Pfalz .....	101	99	2	-	35
32	Saarland .....	66	64	2	-	6
33	Sachsen .....	86	74	2	9	18
34	Sachsen-Anhalt .....	65	62	3	-	1
35	Schleswig-Holstein .....	65	62	3	-	1
36	Thüringen .....	65	62	3	-	1
Nachrichtlich:						
37	Früheres Bundesgebiet .....	1 802	1 564	30	129	257
38	Neue Länder und Berlin-Ost .....	362	352	10	2	57

#### Plankran

39	Deutschland .....	1 921	1 916	-	10	207
40	Baden-Württemberg .....	233	232	-	-	19
41	Bayern .....	338	338	-	-	57
42	Berlin .....	74	72	-	-	8
43	Brandenburg .....	62	62	-	-	-
44	Bremen .....	12	12	-	-	4
45	Hamburg .....	28	28	-	-	1
46	Hessen .....	135	134	-	2	13
47	Mecklenburg-Vorpommern .....	44	44	-	2	13
48	Niedersachsen .....	188	188	-	-	28
49	Nordrhein-Westfalen .....	391	390	-	3	5
50	Rheinland-Pfalz .....	93	93	-	1	2
51	Saarland .....	24	24	-	-	1
52	Sachsen .....	99	99	-	-	35
53	Sachsen-Anhalt .....	64	64	-	-	6
54	Schleswig-Holstein .....	74	74	-	2	14
55	Thüringen .....	62	62	-	-	1
Nachrichtlich:						
56	Früheres Bundesgebiet .....	1 569	1 564	-	8	150
57	Neue Länder und Berlin-Ost .....	352	352	-	2	57

# HÄUSER 1991

ausstattung  
Ländern  
zahl

Aufgestellte Betten				Planbetten			Lfd. Nr.
insgesamt	davon			insgesamt	davon		
	gefördert	Vertrags- betten	sonstige		gefördert	sonstige	

## insgesamt

685 565	636 805	9 563	19 198	659 779	645 351	14 428	01
68 962	64 866	2 198	1 898	68 103	65 635	2 468	02
87 914	84 794	1 390	1 730	85 958	85 958	-	03
39 895	37 943	216	1 736	39 443	38 790	653	04
22 918	22 918	-	-	24 040	24 040	-	05
7 291	7 046	34	211	7 112	7 112	-	06
15 292	13 617	1 224	451	15 142	13 910	1 232	07
43 620	41 232	1 591	797	43 525	42 073	1 452	08
16 008	15 500	30	478	15 794	15 528	266	09
55 804	54 024	322	1 458	54 033	54 033	-	10
160 128	151 112	1 621	7 395	159 327	152 004	7 323	11
28 979	27 776	525	678	27 879	27 764	115	12
9 461	9 288	163	10	9 313	9 313	-	13
42 761	41 869	-	892	43 979	43 079	900	14
25 572	25 325	-	247	25 619	25 619	-	15
18 192	16 730	249	1 213	16 840	16 840	-	16
22 768	22 765	-	4	23 672	23 653	19	17
522 694	495 596	9 533	17 565	513 187	499 964	13 223	18
142 871	141 209	30	1 633	146 592	145 387	1 205	19

## Krankenhäuser

598 073	578 613	8 446	11 015	595 356	586 395	8 961	20
65 217	61 621	1 993	1 603	64 706	62 381	2 325	21
80 077	77 402	1 121	1 554	78 294	78 294	-	22
36 521	35 263	161	1 097	36 543	36 100	443	23
20 723	20 723	-	-	21 595	21 595	-	24
15 292	13 617	1 224	451	15 142	13 910	1 232	25
37 895	35 517	1 591	787	37 727	36 275	1 452	26
49 291	48 459	322	510	48 468	48 468	-	27
137 334	133 454	1 044	2 836	137 021	134 346	2 675	28
26 700	25 620	525	555	25 608	25 608	-	29
37 420	36 791	-	629	38 548	37 999	549	30
22 757	22 534	-	223	22 700	22 700	-	31
15 872	15 437	249	186	15 547	15 547	-	32
20 858	20 855	-	4	21 752	21 733	19	33
468 390	450 294	8 427	9 669	462 405	454 298	8 107	34
129 683	128 319	19	1 346	132 951	132 097	854	35

## kenhäuser

532 517	524 701	1 056	6 761	534 416	529 616	4 800	36
56 337	55 636	-	701	56 451	56 075	376	37
71 415	70 743	-	672	71 043	71 043	-	38
30 488	30 042	-	446	31 055	30 812	443	39
20 723	20 723	-	-	21 595	21 595	-	40
6 997	6 931	-	66	6 997	6 997	-	41
11 886	11 885	-	1	12 043	12 043	-	42
32 462	31 813	147	502	32 618	32 146	472	43
12 909	12 412	19	478	12 626	12 360	266	44
45 977	45 595	-	382	45 595	45 595	-	45
128 297	125 039	766	2 492	128 347	125 672	2 675	46
23 929	23 880	4	45	23 868	23 868	-	47
7 247	7 237	-	10	7 239	7 239	-	48
34 036	33 407	-	629	34 776	34 227	549	49
19 398	19 175	-	223	19 321	19 321	-	50
13 129	12 899	120	110	12 936	12 936	-	51
17 287	17 284	-	4	17 906	17 887	19	52
418 049	411 597	1 037	5 415	417 611	413 665	3 946	53
114 468	113 104	19	1 346	116 805	115 951	854	54

**2 KRANKEN**  
**2.1 Betten**  
 noch 2.1.2 Nach  
 An

Lfd. Nr.	Land	Kranken- häuser	Krankenhäuser mit aufgestellten Betten			
			KHG gefördert	HBFG gefördert	Vertrags- betten	sonstiger Art

**Allgemeine Kranken**

**Öffentliche**

58	Deutschland .....	996	931	40	23	117
59	Baden-Württemberg .....	161	150	4	6	13
60	Bayern .....	233	219	6	8	31
61	Berlin .....	27	24	3	-	3
62	Brandenburg .....	48	48	-	-	-
63	Bremen .....	5	5	-	-	1
64	Hamburg .....	12	11	1	-	-
65	Hessen .....	56	51	3	1	2
66	Mecklenburg-Vorpommern .....	42	40	2	2	13
67	Niedersachsen .....	81	78	2	1	10
68	Nordrhein-Westfalen .....	78	69	7	2	2
69	Rheinland-Pfalz .....	29	26	1	1	3
70	Saarland .....	12	10	2	-	1
71	Sachsen .....	79	77	2	-	27
72	Sachsen-Anhalt .....	51	49	2	-	6
73	Schleswig-Holstein .....	35	30	2	2	4
74	Thüringen .....	47	44	3	-	1
Nachrichtlich:						
75	Früheres Bundesgebiet .....	714	659	30	21	68
76	Neue Länder und Berlin-Ost .....	282	272	10	2	49

**Freigemeinnützige**

77	Deutschland .....	838	809	-	24	60
78	Baden-Württemberg .....	73	66	-	7	4
79	Bayern .....	61	59	-	2	6
80	Berlin .....	44	37	-	1	8
81	Brandenburg .....	.	.	.	.	.
82	Bremen .....	.	.	.	.	.
83	Hamburg .....	21	16	-	4	2
84	Hessen .....	71	68	-	2	7
85	Mecklenburg-Vorpommern .....	.	.	.	.	.
86	Niedersachsen .....	88	86	-	2	16
87	Nordrhein-Westfalen .....	311	311	-	2	4
88	Rheinland-Pfalz .....	64	64	-	-	1
89	Saarland .....	.	.	.	.	.
90	Sachsen .....	18	18	-	-	7
91	Sachsen-Anhalt .....	.	.	.	.	.
92	Schleswig-Holstein .....	21	19	-	3	3
93	Thüringen .....	.	.	.	.	.
Nachrichtlich:						
94	Früheres Bundesgebiet .....	768	739	-	24	53
95	Neue Länder und Berlin-Ost .....	70	70	-	-	7

**Private**

96	Deutschland .....	330	176	-	84	137
97	Baden-Württemberg .....	60	16	-	32	24
98	Bayern .....	95	60	-	13	49
99	Berlin .....	19	11	-	-	9
100	Brandenburg .....	.	.	.	.	.
101	Bremen .....	9	1	-	8	-
102	Hamburg .....	.	.	-	.	.
103	Hessen .....	37	15	-	13	19
104	Mecklenburg-Vorpommern .....	.	.	.	.	.
105	Niedersachsen .....	33	24	-	4	10
106	Nordrhein-Westfalen .....	19	10	-	3	6
107	Rheinland-Pfalz .....	14	3	-	5	6
108	Saarland .....	.	.	.	.	.
109	Sachsen .....	4	4	-	-	1
110	Sachsen-Anhalt .....	.	.	.	.	.
111	Schleswig-Holstein .....	30	25	-	4	11
112	Thüringen .....	.	.	.	.	.
Nachrichtlich:						
113	Früheres Bundesgebiet .....	320	166	-	84	136
114	Neue Länder und Berlin-Ost .....	10	10	-	-	1

# HÄUSER 1991

ausstattung  
Ländern  
zahl

Aufgestellte Betten				Planbetten			Lfd. Nr.
insgesamt	davon			insgesamt	davon		
	gefördert	Vertrags- betten	sonstige		gefördert	sonstige	

## häuser nach Trägern

### Krankenhäuser

367 198	361 381	1 565	4 253	371 339	368 306	3 033	58
47 670	46 908	210	552	48 258	47 676	582	59
61 283	60 355	287	641	61 101	61 101	-	60
23 569	23 549	-	20	24 285	24 257	28	61
17 971	17 971	-	-	18 702	18 702	-	62
4 555	4 546	-	9	4 612	4 612	-	63
9 457	9 457	-	-	9 750	9 750	-	64
21 639	21 385	232	22	22 078	22 078	-	65
14 892	14 395	19	478	14 672	14 406	266	66
27 417	27 210	43	164	27 219	27 219	-	67
40 718	38 813	750	1 155	41 028	39 415	1 613	68
10 377	10 030	4	343	10 018	10 018	-	69
5 487	5 477	-	10	5 502	5 502	-	70
33 392	32 838	-	554	34 558	34 033	525	71
19 869	19 646	-	223	19 786	19 786	-	72
11 047	10 949	20	78	11 023	11 023	-	73
17 855	17 852	-	4	18 747	18 728	19	74
252 770	248 242	1 546	2 982	253 916	251 713	2 203	75
114 428	113 139	19	1 271	117 423	116 593	830	76

### Krankenhäuser

206 873	201 486	2 028	3 359	205 132	202 290	2 842	77
13 918	13 283	441	194	13 716	13 275	441	78
12 317	12 197	40	80	12 307	12 307	-	79
11 157	10 637	161	359	10 808	10 766	42	80
.	.	.	.	.	.	.	81
5 281	4 078	752	451	4 830	4 078	752	82
13 835	13 209	173	453	13 795	13 274	521	83
.	.	.	.	.	.	.	84
19 730	19 431	86	213	19 431	19 431	-	85
95 448	93 803	142	1 503	95 155	94 093	1 062	86
15 297	15 273	-	24	15 273	15 273	-	87
.	.	.	.	.	.	.	88
3 388	3 358	-	30	3 395	3 371	24	89
3 135	2 985	120	30	3 021	3 021	-	90
.	.	.	.	.	.	.	91
194 406	189 049	2 028	3 329	192 364	189 546	2 818	92
12 467	12 437	-	30	12 768	12 744	24	93

### Krankenhäuser

24 002	15 746	4 853	3 403	18 885	15 799	3 086	96
3 629	1 430	1 342	857	2 732	1 430	1 302	97
6 477	4 850	794	833	4 886	4 886	-	98
1 795	1 077	-	718	1 450	1 077	373	99
.	.	.	.	.	.	.	100
554	82	472	-	562	82	480	101
2 421	923	1 186	312	1 854	923	931	102
.	.	.	.	.	.	.	103
2 144	1 818	193	133	1 818	1 818	-	104
1 168	838	152	178	838	838	-	105
1 026	317	521	188	317	317	-	106
.	.	.	.	.	.	-	107
640	595	-	45	595	595	-	108
1 690	1 503	109	78	1 503	1 503	-	109
.	.	.	.	.	.	-	110
21 214	13 003	4 853	3 358	16 125	13 039	3 086	111
2 788	2 743	-	45	2 760	2 760	-	112

## 2 KRANKEN

### 2.2 Aufgestellte Betten, Pflege

#### 2.2.1 Nach Kran

Lfd. Nr.	Gegenstand der Nachweisung <sup>1)</sup>	Kranken- häuser	Aufgestellte Betten			Nutzungsgrad der Betten		Pflegetage	
			ins- gesamt	darunter		ins- gesamt 2)	dar. Inten- siv- betten 2)	ins- gesamt	dar. Inten- siv- be- handlung
				Intensiv- betten	Beleg- betten				
Anzahl			Prozent						

#### Krankenhäuser

Krankenhäuser mit ... bis unter ... Betten									
01	unter 50	331	8 728	43	3 911	79.8	57.8	2 543 008	9 070
02	50 - 100	316	22 636	235	5 868	83.7	70.8	6 918 925	60 734
03	100 - 150	316	38 036	836	5 013	85.0	69.0	11 794 421	210 611
04	150 - 200	271	46 526	1 179	4 558	84.7	71.0	14 376 191	305 707
05	200 - 250	242	53 140	1 589	5 296	83.9	75.4	16 281 717	437 394
06	250 - 300	168	45 712	1 225	3 241	84.4	72.7	14 083 657	324 979
07	300 - 400	265	91 502	2 512	4 562	83.8	69.4	27 992 985	636 563
08	400 - 500	175	77 472	2 181	2 541	84.5	74.0	23 907 876	588 721
09	500 - 600	98	53 532	1 637	1 029	83.9	75.9	16 387 001	453 357
10	600 - 800	104	70 633	2 160	1 051	84.1	73.1	21 675 472	576 677
11	800 - 1 000	37	32 793	873	216	82.9	65.0	9 923 586	207 026
12	1 000 und mehr	88	124 855	5 733	158	82.7	69.9	37 666 984	1 463 048
13	Insgesamt ...	2 411	665 565	20 203	37 444	83.8	71.5	203 551 823	5 273 887

#### Allgemeine

##### nach der

Krankenhäuser mit ... bis unter ... Betten									
14	unter 50	264	7 403	43	3 880	78.3	57.8	2 116 966	9 070
15	50 - 100	275	19 848	227	5 818	83.2	72.8	6 023 903	60 326
16	100 - 150	294	35 465	834	5 013	84.6	69.2	10 951 482	210 611
17	150 - 200	257	44 083	1 179	4 558	84.6	71.0	13 611 676	305 707
18	200 - 250	236	51 764	1 589	5 296	83.7	75.4	15 815 866	437 394
19	250 - 300	161	43 784	1 225	3 241	84.1	72.7	13 443 474	324 979
20	300 - 400	242	83 574	2 500	4 562	83.8	69.4	25 549 892	633 498
21	400 - 500	158	69 841	2 169	2 541	84.6	73.8	21 554 589	584 396
22	500 - 600	85	46 385	1 614	1 029	83.1	75.9	14 077 476	447 193
23	600 - 800	83	55 978	2 154	1 051	83.8	73.1	17 125 519	574 789
24	800 - 1 000	29	25 718	851	216	83.2	64.7	7 809 217	200 988
25	1 000 und mehr	80	114 230	5 718	156	82.9	69.9	34 562 471	1 459 868
26	Zusammen ...	2 164	598 073	20 103	37 361	83.7	71.5	182 642 531	5 248 819

##### nach der

27	Geförderte Krankenhäuser	1 735	525 343	18 395	31 803	83.6	71.4	160 227 834	4 793 809
28	Teilweise geförderte Krankenhäuser	221	59 381	1 547	3 409	83.7	73.8	18 131 701	416 977
29	Nicht geförderte Krankenhäuser	208	13 349	161	2 149	87.9	64.7	4 282 996	38 033

##### nach der

##### Hochschul

30	Zusammen ...	40	53 921	3 579	-	81.1	69.9	15 960 298	912 932
----	--------------	----	--------	-------	---	------	------	------------	---------

##### Plankran

Krankenhäuser mit ... bis unter ... Betten									
31	unter 100	365	21 779	232	8 063	82.3	75.1	6 545 460	63 622
32	100 - 200	528	76 581	1 945	9 057	84.5	70.7	23 620 279	501 956
33	200 - 500	788	246 046	7 416	15 640	83.9	72.4	75 333 428	1 959 808
34	500 - 1 000	196	127 461	4 619	2 296	83.4	72.5	38 793 292	1 222 970
35	1 000 und mehr	44	60 850	2 201	156	84.5	69.8	18 698 722	560 781
36	Zusammen ...	1 921	532 517	16 413	35 212	83.9	71.9	162 991 181	4 309 147

#### Krankenhäuser mit

Krankenhäuser mit ... bis unter ... Betten									
37	unter 100	93	3 269	12	1 130	83.7	40.6	999 208	1 779
38	100 - 200	20	2 576	8	514	87.8	19.3	825 686	565
39	200 - 500	8	2 791	54	-	96.8	73.1	986 559	14 412
40	200 - 1 000	-	-	-	-	-	-	-	-
41	1 000 und mehr	-	-	-	-	-	-	-	-
42	Zusammen ...	121	8 636	74	1 644	89.2	62.0	2 811 453	16 756

#### Sonstige Krankenhäuser

Krankenhäuser mit ... bis unter ... Betten									
43	unter 100	79	2 153	24	505	73.9	44.9	580 947	3 937
44	100 - 200	3	846	13	-	96.7	127.4	298 652	6 047
45	100 - 500	-	-	-	-	-	-	-	-
46	500 - 1 000	-	-	-	-	-	-	-	-
47	1 000 und mehr	-	-	-	-	-	-	-	-
48	Zusammen ...	82	2 999	37	505	80.4	73.9	879 599	9 984

1) Vergleiche Zeichenerklärung auf Seite 4.  
2) Siehe Erläuterungen in den Vorbemerkungen.



# HÄUSER 1991

## tage und Patientenbewegung kenhaustypen

Patientenzugang			Patientenabgang			Fallzahl <sup>2)</sup>	Verweil- dauer 2)	Lfd. Nr.
Auf- nahmen von außen	darunter		Entlassungen aus dem Kranken- haus	dar. Verlegungen in andere Kranken- häuser	durch Tod			
	Verlegungen aus anderen Kranken- häusern	Stunden- fälle						
Anzahl							Tage	

### insgesamt

197 490	7 562	5 060	194 017	5 173	2 732	192 060	13.2	01
474 480	21 020	16 379	461 896	18 979	11 252	457 435	15.1	02
796 906	31 078	25 344	769 188	34 954	24 333	769 870	15.3	03
1 029 673	22 078	37 667	993 215	40 391	35 304	991 429	14.5	04
1 274 070	28 040	51 273	1 229 958	49 197	42 899	1 222 191	13.3	05
1 078 084	21 271	42 769	1 040 681	36 537	36 624	1 034 926	13.6	06
2 049 097	40 428	79 873	1 982 338	64 506	66 573	1 969 131	14.2	07
1 747 966	38 919	79 070	1 696 359	56 705	53 557	1 669 871	14.3	08
1 171 391	26 005	47 401	1 131 862	38 415	38 357	1 123 404	14.6	09
1 433 649	43 294	66 838	1 391 008	47 237	44 171	1 367 576	15.8	10
624 035	15 162	35 344	602 611	21 506	20 133	588 046	16.9	11
2 700 353	77 591	164 688	2 637 962	119 921	69 001	2 538 970	14.8	12
14 577 194	372 448	651 706	14 131 095	533 521	444 936	13 924 907	14.6	13

### Krankenhäuser

#### Bettenzahl

191 770	7 076	5 002	188 419	4 848	2 711	186 448	11.4	14
459 245	19 733	16 014	446 821	17 760	11 207	442 623	13.6	15
785 347	29 724	25 131	757 758	34 038	24 287	758 565	14.4	16
1 020 987	20 929	37 544	984 617	39 539	35 161	982 839	13.8	17
1 265 718	27 248	51 092	1 221 738	48 567	42 801	1 214 037	13.0	18
1 066 141	19 952	42 480	1 029 868	35 312	36 386	1 023 218	13.1	19
2 015 547	36 311	79 234	1 949 067	61 078	66 141	1 936 144	13.2	20
1 707 662	32 735	78 160	1 656 624	53 122	52 904	1 630 435	13.2	21
1 147 516	22 646	46 797	1 109 288	36 149	38 015	1 100 613	12.8	22
1 368 440	33 874	65 128	1 326 066	40 109	43 077	1 303 664	13.1	23
603 627	12 208	34 692	582 243	19 191	19 794	568 140	13.7	24
2 679 732	72 880	164 450	2 617 173	116 465	68 427	2 518 216	13.7	25
14 311 732	335 316	645 724	13 868 682	506 178	440 911	13 664 939	13.4	26

#### Förderung

12 824 304	291 418	591 622	12 423 792	457 110	398 931	12 231 892	13.1	27
1 261 675	29 364	51 250	1 222 066	42 829	38 931	1 210 086	15.0	28
225 753	14 534	2 852	222 824	6 239	3 049	222 961	19.2	29

#### Art

##### kliniken

1 436 518	52 211	96 083	1 411 051	75 097	27 168	1 341 286	11.9	30
-----------	--------	--------	-----------	--------	--------	-----------	------	----

##### kenhäuser

543 371	21 449	19 756	529 293	20 534	12 412	522 782	12.5	31
1 752 157	47 142	61 871	1 688 507	72 360	58 759	1 687 841	14.0	32
6 018 030	112 771	250 715	5 819 532	196 561	197 976	5 767 054	13.1	33
3 114 610	68 310	146 617	3 012 648	95 258	100 886	2 967 455	13.1	34
1 254 853	20 704	68 662	1 217 773	41 465	41 299	1 188 301	15.7	35
12 683 021	270 376	547 621	12 267 753	426 178	411 332	12 133 432	13.4	36

#### einem Versorgungsvertrag

70 012	3 936	954	68 961	1 498	1 035	69 050	14.5	37
44 478	3 465	522	44 217	1 167	596	44 124	18.7	38
30 102	3 045	160	30 004	1 412	149	29 968	32.9	39
-	-	-	-	-	-	-	-	40
-	-	-	-	-	-	-	-	41
144 592	10 446	1 636	143 182	4 077	1 780	143 141	19.6	42

#### (ohne Versorgungsvertrag)

35 621	1 389	293	34 970	518	471	35 238	16.5	43
11 980	894	91	11 726	308	160	11 842	25.2	44
-	-	-	-	-	-	-	-	45
-	-	-	-	-	-	-	-	46
-	-	-	-	-	-	-	-	47
47 601	2 283	384	46 696	826	631	47 080	18.7	48

## 2 KRANKEN

### 2.2 Aufgestellte Betten, Pflege noch 2.2.1 Nach Kran

Lfd. Nr.	Gegenstand der Nachweisung <sup>1)</sup>	Kranken- häuser	Aufgestellte Betten			Nutzungsgrad der Betten		Pflegetage	
			ins- gesamt	darunter		ins- gesamt 2)	dar. Inten- siv- betten 2)	ins- gesamt	dar. Inten- siv- be- handlung
				Intensiv- betten	Beleg- betten				
Anzahl			Prozent						

nach Zahl der

Krankenhäuser mit ... Fachabteilung(en)									
49	1 Fachabteilung .....	476	36 974	489	4 185	84.9	67.1	11 457 085	119 807
50	2 Fachabteilungen .....	235	30 636	776	2 395	85.2	79.0	9 526 912	223 694
51	3 Fachabteilungen .....	195	31 703	807	2 536	83.5	66.6	9 656 603	196 043
52	4 Fachabteilungen .....	247	49 452	1 184	5 595	83.4	72.0	15 062 572	311 146
53	5 - 6 Fachabteilungen .....	472	125 303	3 716	11 212	83.5	69.6	38 170 169	944 563
54	7 und mehr Fachabteilungen .....	539	324 005	13 131	11 378	83.5	72.1	98 769 190	3 453 566

nach

Öffentliche

Krankenhäuser mit ... bis unter ... Betten									
55	unter 100 .....	152	9 084	79	2 703	79.1	64.6	2 621 592	18 641
56	100 - 200 .....	246	36 594	1 049	3 045	82.4	69.8	11 000 611	267 428
57	200 - 500 .....	389	122 375	3 814	6 129	81.4	70.4	36 366 168	979 889
58	500 - 1 000 .....	130	86 950	3 081	1 356	82.2	73.4	26 035 933	825 376
59	1 000 und mehr .....	79	112 195	5 718	156	82.6	69.9	33 838 869	1 459 868
60	Zusammen ...	996	367 198	13 741	13 389	82.0	70.8	109 923 173	3 551 202

Freigemeinnützige

Krankenhäuser mit ... bis unter ... Betten									
61	unter 100 .....	195	8 397	104	2 774	84.9	79.1	2 601 353	30 019
62	100 - 200 .....	249	35 809	865	5 244	85.8	70.9	11 217 623	223 727
63	200 - 500 .....	350	121 841	3 529	8 800	86.6	74.5	38 504 062	959 085
64	500 - 1 000 .....	64	40 826	1 474	913	87.0	71.2	12 971 270	382 828
65	500 und mehr .....	64	40 826	1 474	913	87.0	71.2	12 971 270	382 828
66	Zusammen ...	838	206 873	5 972	17 731	86.5	73.2	65 294 308	1 595 659

Private

Krankenhäuser mit ... bis unter ... Betten									
67	unter 100 .....	252	9 770	87	4 221	81.8	65.3	2 917 924	20 736
68	100 - 200 .....	56	7 145	99	1 282	89.9	69.6	2 344 924	25 163
69	200 - 500 .....	18	4 747	140	711	86.2	80.8	1 493 591	41 293
70	500 - 1 000 .....	4	2 340	64	27	78.3	63.2	668 611	14 766
71	500 und mehr .....	4	2 340	64	27	78.3	63.2	668 611	14 766
72	Zusammen ...	330	24 002	390	6 241	84.8	71.6	7 425 050	101 958

Reine Beleg

73	Zusammen ...	235	13 895	49	13 895	81.8	77.0	4 149 175	13 764
----	--------------	-----	--------	----	--------	------	------	-----------	--------

Sonstige

Krankenhäuser mit ausschließlich psychiatrischen

Krankenhäuser mit ... bis unter ... Betten									
74	unter 100 .....	82	4 113	8	81	88.0	14.0	1 321 064	408
75	100 - 200 .....	36	5 014	2	-	87.8	-	1 607 454	-
76	200 - 500 .....	53	18 863	24	-	85.7	84.4	5 902 414	7 390
77	500 - 1 000 .....	42	28 877	51	-	85.1	75.7	8 973 847	14 090
78	1 000 und mehr .....	8	10 625	15	2	80.1	58.1	3 104 513	3 180
79	Zusammen ...	221	67 492	100	83	84.9	68.7	20 909 292	25 068

Reine Tages- oder

80	Zusammen ...	26	-	-	-	-	-	-	-
----	--------------	----	---	---	---	---	---	---	---

nach

Bundeswehr

81	Zusammen ...	14	961	34	-	79.5	93.0	278 978	11 540
----	--------------	----	-----	----	---	------	------	---------	--------

1) Vergleiche Zeichenerklärung auf Seite 4.  
2) Siehe Erläuterungen in den Vorbemerkungen.

# HÄUSER 1991

## tage und Patientenbewegung Krankenhaustypen

Patientenzugang			Patientenabgang			Fallzahl <sup>2)</sup>	Verweil- dauer 2)	Lfd. Nr.
Auf- nahmen von außen	darunter		Entlassungen aus dem Kranken- haus	dar. Verlegungen in andere Kranken- häuser	durch Tod			
	Verlegungen aus anderen Kranken- häusern	Stunden- fälle						
Anzahl						Tage		

### Fachabteilungen

618 092	44 878	13 064	604 306	30 102	12 833	604 552	19.0	49
574 316	30 486	15 761	552 512	29 057	19 301	557 304	17.1	50
646 836	18 329	18 363	620 711	26 111	24 625	627 723	15.4	51
1 073 224	21 741	42 160	1 033 931	41 093	37 633	1 030 234	14.6	52
3 051 622	39 213	126 602	2 949 391	95 787	102 503	2 925 156	13.0	53
8 347 642	180 669	429 774	8 107 831	284 028	244 016	7 919 971	12.5	54

### Trägern

#### Krankenhäuser

198 389	7 077	7 279	190 306	10 025	7 594	190 866	13.7	55
879 334	13 595	34 626	844 903	35 482	32 474	843 730	13.0	56
2 975 858	43 739	120 186	2 878 511	93 056	102 158	2 858 078	12.7	57
2 065 580	38 003	104 583	1 995 481	61 632	69 269	1 960 582	13.3	58
2 679 644	72 864	164 450	2 617 120	116 461	68 986	2 518 125	13.4	59
8 798 805	175 278	431 124	8 526 321	316 656	279 881	8 371 380	13.1	60

#### Krankenhäuser

183 572	11 833	5 929	178 649	7 444	4 208	177 286	14.7	61
795 336	28 112	25 047	769 603	30 083	24 481	769 663	14.6	62
2 988 924	65 499	128 754	2 889 531	97 430	94 112	2 857 530	13.5	63
1 017 591	29 781	41 633	986 838	32 880	30 933	976 048	13.3	64
4 985 423	135 225	201 363	4 824 621	167 837	153 734	4 780 526	13.7	65

#### Krankenhäuser

269 054	7 899	7 808	266 285	5 139	2 116	260 920	11.2	67
131 664	8 946	3 002	127 869	8 012	2 493	128 011	18.3	68
90 286	7 008	2 026	88 255	7 593	1 962	88 226	16.9	69
36 500	960	401	35 331	941	725	35 877	18.6	70
527 504	24 813	13 237	517 740	21 685	7 296	513 033	14.5	72

#### Krankenhäuser

480 016	7 130	17 702	473 576	9 993	6 077	462 133	9.0	73
---------	-------	--------	---------	-------	-------	---------	-----	----

#### Krankenhäuser

##### oder psychiatrischen und neurologischen Betten

20 955	1 773	423	20 673	1 544	66	20 424	64.7	74
20 245	2 503	336	20 028	1 768	189	19 895	80.8	75
94 149	12 412	2 019	93 039	8 866	1 421	92 286	64.0	76
109 492	15 733	2 966	107 884	11 709	1 775	106 610	84.2	77
20 621	4 711	238	20 789	3 456	574	20 754	149.6	78
265 462	37 132	5 982	262 413	27 343	4 025	259 968	80.4	79

#### Nachtkliniken

-	-	-	-	-	-	-	-	80
---	---	---	---	---	---	---	---	----

#### richtlich:

#### Krankenhäuser

31 922	147	8	31 221	64	414	31 771	8.8	81
--------	-----	---	--------	----	-----	--------	-----	----

## 2 KRANKEN

### 2.2 Aufgestellte Betten, Pflege 2.2.2 Nach

Lfd. Nr.	Land	Kranken- häuser	Aufgestellte Betten			Nutzungsgrad der Betten		Pflegetage		
			ins- gesamt	darunter		ins- gesamt 1)	dar. Inten- siv- betten 1)	ins- gesamt	dar. Inten- siv- be- handlung	
				Intensiv- betten	Beleg- betten					
			Anzahl			Prozent				
Krankenhäuser										
01	Deutschland .....	2 411	665 565	20 203	37 444	83.8	71.5	203 551 823	5 273 887	
02	Baden-Württemberg .....	316	68 962	2 645	4 951	85.0	66.5	21 384 383	642 445	
03	Bayern .....	424	87 914	2 895	10 688	84.3	78.0	27 034 876	824 535	
04	Berlin .....	104	39 895	1 301	396	86.1	69.8	12 540 081	331 550	
05	Brandenburg .....	67	22 918	474	95	72.4	59.3	6 057 514	102 578	
06	Bremen .....	15	7 291	301	200	87.7	78.0	2 333 231	85 725	
07	Hamburg .....	42	15 292	562	480	86.9	75.6	4 849 262	155 045	
08	Hessen .....	188	43 620	1 210	5 396	85.5	75.3	13 614 191	332 469	
09	Mecklenburg-Vorpommern .....	47	16 008	568	227	76.4	67.2	4 463 207	139 380	
10	Niedersachsen .....	222	55 804	1 593	4 236	86.2	85.1	17 550 222	494 713	
11	Nordrhein-Westfalen .....	485	160 128	4 563	5 449	86.6	69.6	50 618 676	1 158 942	
12	Rheinland-Pfalz .....	116	28 979	913	2 907	86.9	78.8	9 190 969	262 670	
13	Saarland .....	30	9 461	414	700	88.0	84.5	3 039 509	127 691	
14	Sachsen .....	112	42 761	1 032	103	75.7	58.6	11 812 807	220 594	
15	Sachsen-Anhalt .....	71	25 572	625	243	75.2	55.0	7 014 862	125 495	
16	Schleswig-Holstein .....	103	18 192	558	1 209	88.3	76.6	5 865 846	156 078	
17	Thüringen .....	69	22 768	549	164	74.4	56.9	6 182 187	113 977	
Nachrichtlich:										
18	Früheres Bundesgebiet .....	2 022	522 694	16 385	36 587	86.2	74.2	164 516 590	4 438 719	
19	Neue Länder und Berlin-Ost .....	389	142 871	3 818	857	74.9	59.9	39 035 233	835 168	
Allgemeine										
20	Deutschland .....	2 164	598 073	20 103	37 361	83.7	71.5	182 642 531	5 248 819	
21	Baden-Württemberg .....	294	65 217	2 637	4 920	84.7	66.7	20 167 910	642 037	
22	Bayern .....	389	80 077	2 879	10 688	84.5	78.1	24 700 547	820 562	
23	Berlin .....	90	36 521	1 287	396	85.8	69.8	11 437 041	327 725	
24	Brandenburg .....	62	20 723	460	95	71.3	58.9	5 392 032	98 844	
25	Bremen .....	42	15 292	562	480	86.9	75.6	4 849 262	155 045	
26	Hamburg .....	164	37 895	1 204	5 396	86.0	75.3	11 893 586	330 990	
27	Hessen .....	202	49 291	1 593	4 236	86.0	85.1	15 468 821	494 713	
28	Mecklenburg-Vorpommern .....	408	137 334	4 555	5 397	86.4	69.6	43 324 570	1 156 729	
29	Niedersachsen .....	107	26 700	901	2 907	86.6	78.6	8 438 802	258 345	
30	Nordrhein-Westfalen .....	101	37 420	1 030	103	76.1	58.7	10 396 052	220 594	
31	Rheinland-Pfalz .....	66	22 757	610	243	74.3	54.6	6 172 194	121 479	
32	Saarland .....	86	15 872	558	1 209	87.9	76.6	5 092 590	156 078	
33	Sachsen .....	65	20 858	544	164	74.4	56.9	5 662 445	112 882	
34	Sachsen-Anhalt .....									
35	Schleswig-Holstein .....									
36	Thüringen .....									
Nachrichtlich:										
37	Früheres Bundesgebiet .....	1 802	468 330	16 335	36 504	86.2	74.2	147 300 072	4 426 321	
38	Neue Länder und Berlin-Ost .....	362	129 683	3 768	857	74.7	59.8	35 342 459	822 498	
Plankran										
39	Deutschland .....	1 921	532 517	16 413	35 212	83.9	71.9	162 991 181	4 309 147	
40	Baden-Württemberg .....	233	56 337	2 069	4 335	84.8	70.6	17 436 419	533 382	
41	Bayern .....	338	71 415	2 444	10 401	85.1	78.9	22 172 710	703 979	
42	Berlin .....	74	30 488	901	313	86.2	69.0	9 587 193	226 882	
43	Brandenburg .....	62	20 723	460	95	71.3	58.9	5 392 032	98 844	
44	Bremen .....	12	6 997	301	200	87.5	78.0	2 234 795	85 725	
45	Hamburg .....	28	11 886	429	82	87.6	81.7	3 800 289	127 982	
46	Hessen .....	135	32 462	971	5 207	86.1	71.1	10 202 038	252 111	
47	Mecklenburg-Vorpommern .....	44	12 909	382	227	77.4	72.2	3 648 374	100 631	
48	Niedersachsen .....	188	45 977	1 411	3 984	86.3	80.3	14 490 686	413 349	
49	Nordrhein-Westfalen .....	391	128 297	3 987	5 316	86.6	70.3	40 539 168	1 023 698	
50	Rheinland-Pfalz .....	93	23 929	755	2 824	87.0	74.2	7 595 532	204 570	
51	Saarland .....	24	7 247	246	567	89.1	81.2	2 357 058	72 929	
52	Sachsen .....	99	34 036	858	103	75.8	58.2	9 418 750	182 357	
53	Sachsen-Anhalt .....	64	19 398	437	243	73.6	56.7	5 209 740	90 397	
54	Schleswig-Holstein .....	74	13 129	378	1 151	88.5	77.7	4 239 597	107 193	
55	Thüringen .....	62	17 287	384	164	74.0	60.7	4 666 800	85 118	
Nachrichtlich:										
56	Früheres Bundesgebiet .....	1 569	418 049	13 461	34 355	86.4	74.4	131 904 808	3 654 828	
57	Neue Länder und Berlin-Ost .....	352	114 468	2 952	857	74.4	60.7	31 086 373	654 319	

1) Siehe Erläuterungen in den Vorbemerkungen.

# HÄUSER 1991

## tage und Patientenbewegung Ländern

Patientenzugang			Patientenabgang			Fallzahl <sup>1)</sup>	Verweil- dauer 1)	Lfd. Nr.
Auf- nahmen von außen	darunter		Entlassungen aus dem Kranken- haus	dar. Verlegungen in andere Kranken- häuser	durch Tod			
	Verlegungen aus anderen Kranken- häusern	Stunden- fälle						
Anzahl							Tage	

### insgesamt

14 577 194	372 448	651 706	14 131 095	533 521	444 936	13 924 907	14.6	01
1 700 491	40 531	82 292	1 656 245	64 640	42 861	1 617 507	13.2	02
2 177 447	68 167	115 168	2 114 631	100 520	62 109	2 061 926	13.1	03
627 677	25 463	40 707	604 523	29 873	27 967	589 377	21.3	04
384 963	3 694	7 410	373 121	10 147	13 688	378 476	16.0	05
165 920	1 987	6 336	159 618	4 914	5 279	159 073	14.7	06
354 758	12 976	24 344	343 886	18 025	11 346	330 651	14.7	07
1 048 133	32 329	40 678	1 021 901	44 226	28 879	1 008 779	13.5	08
346 265	2 080	7 081	331 652	6 672	9 565	336 660	13.3	09
1 351 927	40 138	64 878	1 309 790	49 871	39 379	1 285 670	13.7	10
3 470 213	97 615	146 862	3 364 956	122 630	105 126	3 323 286	15.2	11
721 810	15 347	27 289	702 600	25 265	20 080	694 956	13.2	12
238 306	8 463	13 281	231 910	10 127	6 426	225 040	13.5	13
656 091	8 144	14 936	628 775	14 730	27 079	641 037	18.4	14
459 738	2 058	7 760	442 118	8 837	18 002	452 169	15.5	15
462 497	11 411	44 970	450 652	16 428	13 318	418 264	14.0	16
410 958	2 045	7 714	394 717	8 616	13 832	402 040	15.4	17
12 087 640	350 314	590 666	11 736 654	478 989	354 877	11 498 920	14.3	18
2 489 554	22 134	61 040	2 394 441	54 532	90 059	2 425 987	16.1	19

### Krankenhäuser

14 311 732	335 316	645 724	13 868 682	506 178	440 911	13 664 939	13.4	20
1 674 117	35 833	81 616	1 630 075	62 354	42 570	1 591 765	12.7	21
2 134 892	59 180	114 152	2 072 513	94 655	61 370	2 020 236	12.2	22
616 912	23 871	40 359	594 224	28 443	27 709	579 064	19.8	23
377 053	3 530	7 196	365 627	9 466	13 538	370 913	14.5	24
354 758	12 976	24 344	343 886	16 025	11 346	330 651	14.7	25
1 023 569	29 825	40 206	997 384	42 562	28 510	984 526	12.1	26
323 211	34 973	64 228	1 281 280	46 867	39 019	1 257 527	12.3	27
3 397 533	86 790	145 222	3 293 625	113 959	104 136	3 252 425	13.3	28
703 799	13 448	26 936	684 773	23 788	19 794	677 247	12.5	29
647 344	7 381	14 846	619 720	13 855	26 829	632 101	16.4	30
452 446	2 029	7 683	434 422	8 582	17 911	444 707	13.9	31
455 250	11 083	44 789	443 379	15 935	13 176	411 114	12.4	32
405 112	2 014	7 574	389 293	8 386	13 762	396 510	14.3	33
11 856 166	314 543	585 277	11 508 019	454 176	351 488	11 272 560	13.1	34
2 455 566	20 773	60 447	2 360 663	52 002	89 423	2 392 379	14.8	35

### kenhäuser

12 683 021	270 376	547 621	12 267 753	426 178	411 332	12 133 432	13.4	36
1 446 375	26 189	61 103	1 406 747	47 387	39 002	1 384 959	12.6	37
1 905 008	44 161	89 289	1 846 442	79 181	57 912	1 815 392	12.2	38
481 977	16 681	35 528	460 287	22 233	24 719	447 964	21.4	39
377 053	3 530	7 196	365 627	9 466	13 538	370 913	14.5	40
163 509	1 838	6 295	157 220	4 823	5 277	156 708	14.3	41
271 379	9 844	17 298	261 747	12 199	10 091	254 311	14.9	42
887 804	22 244	35 133	863 389	32 540	26 354	853 640	12.0	43
277 774	1 303	6 392	264 435	5 768	8 251	268 838	13.6	44
1 233 433	32 710	59 315	1 192 491	40 743	37 258	1 172 276	12.4	45
3 149 949	78 150	128 484	3 050 879	102 512	99 396	3 021 628	13.4	46
639 088	10 442	25 367	621 062	21 856	18 907	614 162	12.4	47
187 466	5 400	9 487	182 012	7 121	5 572	178 038	13.2	48
580 398	6 719	13 070	555 273	12 737	25 065	567 298	16.6	49
379 950	2 022	7 683	362 865	8 098	16 456	371 953	14.0	50
376 593	7 135	39 775	366 363	11 783	11 499	337 453	12.6	51
325 265	2 014	6 206	310 915	7 731	12 035	317 902	14.7	52
10 554 328	253 254	492 187	10 226 953	378 549	328 765	10 062 836	13.1	53
2 128 693	17 122	55 434	2 040 800	47 629	82 567	2 070 596	15.0	54

## 2 KRANKEN

### 2.2 Aufgestellte Betten, Pflege noch 2.2.2 Nach

Lfd. Nr.	Land	Kranken- häuser	Aufgestellte Betten			Nutzungsgrad der Betten		Pflegetage		
			ins- gesamt	darunter		ins- gesamt 1)	dar. Inten- siv- betten 1)	ins- gesamt	dar. Inten- siv- be- handlung	
				Intensiv- betten	Beleg- betten					
										Anzahl
Allgemeine Kranken										
Öffentliche										
58	Deutschland .....	996	367 198	13 741	13 389	82.0	70.8	109 923 173 3	551 202	
59	Baden-Württemberg .....	161	47 670	2 161	3 051	83.7	64.6	14 555 104	509 705	
60	Bayern .....	233	61 283	2 353	5 619	84.5	78.1	18 899 881	670 828	
61	Berlin .....	27	23 569	1 027	-	83.8	70.2	7 206 681	263 034	
62	Brandenburg .....	48	17 971	403	75	71.8	60.4	4 711 679	88 775	
63	Bremen .....	5	4 555	215	-	86.4	82.0	1 437 002	64 361	
64	Hamburg .....	12	9 457	372	-	85.8	65.9	2 960 659	89 523	
65	Hessen .....	56	21 639	774	1 219	85.6	78.3	6 759 081	221 167	
66	Mecklenburg-Vorpommern .....	42	14 892	546	110	76.6	67.3	4 163 858	134 110	
67	Niedersachsen .....	81	27 417	1 031	1 070	84.6	85.0	8 468 796	319 976	
68	Nordrhein-Westfalen .....	78	40 718	1 678	765	86.2	68.7	12 818 467	420 888	
69	Rheinland-Pfalz .....	29	10 377	455	714	84.7	83.9	3 209 657	139 403	
70	Saarland .....	12	5 487	299	129	88.7	83.8	1 777 189	91 401	
71	Sachsen .....	79	33 392	963	103	75.9	59.1	9 256 217	207 630	
72	Sachsen-Anhalt .....	51	19 869	542	128	73.9	55.1	5 362 278	108 908	
73	Schleswig-Holstein .....	35	11 047	453	250	87.3	75.9	3 520 441	125 497	
74	Thüringen .....	47	17 855	469	156	73.9	56.0	4 816 183	95 936	
Nachrichtlich:										
75	Früheres Bundesgebiet .....	714	252 770	10 299	12 817	85.3	74.2	78 743 756 2	790 772	
76	Neue Länder und Berlin-Ost .....	282	114 428	3 442	572	74.7	60.5	31 179 417	760 430	
Freigemeinnützige										
77	Deutschland .....	838	206 873	5 972	17 731	86.5	73.2	65 294 308 1	595 659	
78	Baden-Württemberg .....	73	13 918	457	1 197	87.1	75.9	4 422 454	126 637	
79	Bayern .....	61	12 317	398	3 091	84.8	79.3	3 813 475	115 142	
80	Berlin .....	44	11 157	223	99	89.2	69.1	3 634 100	56 270	
81	Brandenburg .....	.	.	.	.	.	.	.	.	
82	Bremen .....	.	5 281	186	262	89.4	96.5	1 723 188	65 522	
83	Hamburg .....	21	13 835	385	3 747	86.1	68.8	4 349 229	96 737	
84	Hessen .....	71	.	.	.	.	.	.	.	
85	Mecklenburg-Vorpommern .....	.	19 730	540	1 873	87.8	84.8	6 320 872	167 057	
86	Niedersachsen .....	88	95 448	2 861	4 353	86.6	70.1	30 160 623	731 873	
87	Nordrhein-Westfalen .....	311	15 297	437	1 925	87.7	73.5	4 897 886	117 206	
88	Rheinland-Pfalz .....	64	.	.	.	.	.	.	.	
89	Saarland .....	.	3 388	57	-	79.3	50.9	980 251	10 598	
90	Sachsen .....	18	.	.	.	.	.	.	.	
91	Sachsen-Anhalt .....	21	3 135	69	499	89.6	82.9	1 025 109	20 873	
92	Schleswig-Holstein .....	.	.	.	.	.	.	.	.	
93	Thüringen .....	.	.	.	.	.	.	.	.	
Nachrichtlich:										
94	Früheres Bundesgebiet .....	768	194 406	5 720	17 572	87.2	74.3	61 845 565 1	550 663	
95	Neue Länder und Berlin-Ost .....	70	12 467	252	159	75.8	48.9	3 448 743	44 996	
Private										
96	Deutschland .....	330	24 002	390	6 241	84.8	71.6	7 425 050	101 958	
97	Baden-Württemberg .....	60	3 629	19	672	89.9	82.1	1 190 352	5 695	
98	Bayern .....	95	6 477	128	1 978	84.1	74.0	1 987 191	34 592	
99	Berlin .....	19	1 795	37	297	91.0	62.4	596 260	8 421	
100	Brandenburg .....	.	.	.	.	.	.	.	.	
101	Bremen .....	.	554	4	218	81.8	-	165 415	-	
102	Hamburg .....	9	2 421	45	430	88.9	79.7	785 276	13 086	
103	Hessen .....	37	.	.	.	.	.	.	.	
104	Mecklenburg-Vorpommern .....	.	2 144	22	1 293	86.8	95.6	679 153	7 680	
105	Niedersachsen .....	33	1 168	16	279	81.0	67.9	345 480	3 968	
106	Nordrhein-Westfalen .....	19	1 028	9	268	88.5	52.8	331 259	1 736	
107	Rheinland-Pfalz .....	14	.	.	.	.	.	.	.	
108	Saarland .....	4	640	10	-	68.3	63.2	159 584	2 306	
109	Sachsen .....	.	.	.	.	.	.	.	.	
110	Sachsen-Anhalt .....	.	1 690	36	460	88.7	73.9	547 040	9 708	
111	Schleswig-Holstein .....	30	.	.	.	.	.	.	.	
112	Thüringen .....	.	.	.	.	.	.	.	.	
Nachrichtlich:										
113	Früheres Bundesgebiet .....	320	21 214	316	6 115	86.7	73.6	6 710 751	84 886	
114	Neue Länder und Berlin-Ost .....	10	2 788	74	126	70.2	63.2	714 299	17 072	

1) Siehe Erläuterungen in den Vorbemerkungen.

# HÄUSER 1991

## tage und Patientenbewegung Ländern

Patientenzugang			Patientenabgang			Fallzahl <sup>1)</sup>	Verweil- dauer 1)	Lfd. Nr.
Auf- nahmen von außen	darunter		Entlassungen aus dem Kranken- haus	dar. Verlegungen in andere Kranken- häuser	durch Tod			
	Verlegungen aus anderen Kranken- häusern	Stunden- fälle						
Anzahl							Tage	

### häuser nach Trägern

#### Krankenhäuser

8 798 805	175 278	431 124	8 526 321	316 656	279 881	8 371 380	13.1	58
1 249 990	22 474	66 234	1 215 493	49 176	33 350	1 183 183	12.3	59
1 661 313	40 728	97 091	1 608 410	76 019	52 378	1 563 960	12.1	60
447 839	13 147	34 702	436 715	15 858	17 429	416 290	17.3	61
332 784	3 270	6 422	323 514	8 242	12 070	327 762	14.4	62
96 856	944	3 794	92 342	3 566	3 130	92 370	15.6	63
212 692	7 159	17 980	204 666	11 162	7 806	194 602	15.2	64
610 272	14 657	26 306	593 947	26 432	17 269	584 438	11.6	65
322 764	2 018	6 632	309 203	5 384	8 826	313 765	13.3	66
758 393	15 909	40 070	733 492	27 820	24 659	718 202	11.8	67
1 032 527	27 092	50 269	1 010 742	37 009	29 067	985 899	13.0	68
278 252	5 903	10 825	269 260	9 596	7 865	265 864	12.1	69
136 499	6 544	8 489	132 768	6 450	3 587	127 838	13.9	70
583 282	6 323	13 293	557 510	12 849	24 621	569 414	16.3	71
402 791	1 801	6 845	386 761	7 622	15 800	395 831	13.5	72
320 316	6 133	35 061	311 055	12 026	10 160	285 705	12.3	73
354 235	1 176	7 111	340 443	6 845	11 864	346 160	13.9	74
6 595 599	157 210	374 857	6 407 373	270 760	199 890	6 226 574	12.6	75
2 203 206	18 068	56 267	2 118 948	45 896	79 991	2 144 806	14.5	76

#### Krankenhäuser

4 985 423	135 225	201 363	4 824 621	167 837	153 734	4 780 526	13.7	77
355 614	10 440	13 977	346 786	11 660	8 747	341 597	12.9	78
326 726	10 282	14 270	319 520	10 524	7 202	312 454	12.2	79
142 449	8 686	5 162	131 974	9 822	9 206	136 653	26.6	80
.	.	.	.	.	.	.	.	81
125 805	5 701	5 235	123 101	4 634	3 409	120 923	14.3	82
365 693	12 228	13 171	356 216	13 254	10 798	353 183	12.3	83
.	.	.	.	.	.	.	.	84
502 840	14 303	22 590	488 042	16 664	13 780	479 741	13.2	85
2 335 617	59 184	94 321	2 254 093	76 153	74 296	2 237 682	13.5	86
403 686	6 270	14 767	391 553	13 571	11 771	388 738	12.6	87
.	.	.	.	.	.	.	.	88
57 905	774	1 407	56 631	837	1 840	56 781	17.3	89
.	.	.	.	.	.	.	.	90
82 112	3 704	7 580	79 870	2 708	2 513	74 668	13.7	91
.	.	.	.	.	.	.	.	92
.	.	.	.	.	.	.	.	93
4 778 428	133 352	197 810	4 626 205	162 841	145 662	4 577 338	13.5	94
206 995	1 873	3 553	198 416	4 996	8 072	203 189	17.0	95

#### Krankenhäuser

527 504	24 813	13 237	517 740	21 685	7 296	513 033	14.5	96
68 513	2 919	1 405	67 786	1 518	473	66 986	17.8	97
146 853	8 170	2 791	144 583	8 112	1 790	143 822	13.8	98
26 624	2 038	495	25 535	2 763	1 074	26 122	22.8	99
.	.	.	.	.	.	.	.	100
16 261	116	1 129	16 119	229	131	15 127	10.9	101
47 604	2 940	729	47 221	2 876	443	46 905	16.7	102
.	.	.	.	.	.	.	.	103
61 978	4 761	1 568	59 746	2 383	580	59 584	11.4	104
29 389	514	632	28 790	797	773	28 844	12.0	105
23 861	1 275	1 344	23 960	621	158	22 646	14.6	106
.	.	.	.	.	.	.	.	107
6 157	284	146	5 579	169	388	5 906	27.0	108
.	.	.	.	.	.	.	.	109
52 822	1 246	2 148	52 454	1 261	503	50 742	10.8	110
.	.	.	.	.	.	.	.	111
.	.	.	.	.	.	.	.	112
482 139	23 981	12 610	474 441	20 575	5 936	468 648	14.3	113
45 365	832	627	43 299	1 110	1 360	44 385	16.1	114

## 2 KRANKEN

### 2.2 Aufgestellte Betten, Pflege 2.2.3 Nach Fach

Lfd. Nr.	Fachabteilungsbezeichnung	Fachab- teilungen	Aufgestellte Betten			Nutzungsgrad der Betten		Pflegetage		
			ins- gesamt	darunter		ins- gesamt 1)	dar. Inten- siv- betten 1)	ins- gesamt	dar. Inten- siv- be- handlung	
				Intensiv- betten	Beleg- betten					
										Anzahl
Krankenhäuser										
01	Augenheilkunde .....	423	9 735	34	2 322	79.2	84.5	2 814 444	10 481	
02	Chirurgie .....	1 588	155 782	6 824	4 376	83.7	68.4	47 602 486	1 704 840	
	darunter:									
03	Gefäßchirurgie .....	106	4 434	167	231	90.0	72.3	1 456 431	44 079	
04	Kinderchirurgie .....	99	3 452	116	98	70.3	71.4	885 788	30 248	
05	Plastische Chirurgie .....	60	1 149	22	76	80.4	59.3	337 095	4 765	
06	Thorax- und Kardiovaskularchirurgie .....	63	3 459	456	-	83.9	74.5	1 059 318	123 970	
07	Unfallchirurgie .....	238	17 092	435	35	90.0	63.7	5 613 444	101 139	
08	Frauenheilkunde und Geburtshilfe .....	1 275	66 377	535	10 843	77.0	50.5	18 647 811	98 634	
	darunter:									
09	Frauenheilkunde .....	920	30 772	307	3 928	76.9	41.6	8 642 191	46 576	
10	Geburtshilfe .....	853	18 910	45	2 274	75.5	88.0	5 210 585	14 461	
11	Hals-Nasen-Ohrenheilkunde .....	934	16 978	131	7 439	75.1	66.3	4 656 098	31 708	
12	Haut- u. Geschlechtskrankheiten .....	139	7 280	18	318	78.2	39.5	2 078 563	2 595	
13	Innere Medizin .....	1 717	200 911	7 585	3 849	88.0	75.5	64 496 202	2 091 050	
	darunter:									
14	Endokrinologie .....	39	1 647	19	-	84.3	51.7	506 813	3 586	
15	Gastroenterologie .....	110	7 514	149	3	85.7	79.6	2 350 725	43 299	
16	Hämatologie .....	60	2 311	92	32	84.7	93.7	714 187	31 463	
17	Kardiologie .....	162	10 563	781	125	89.8	82.3	3 462 582	234 675	
18	Lungen- u. Bronchialheilkunde .....	91	8 294	110	20	81.3	58.0	2 460 393	23 298	
19	Nephrologie .....	84	2 633	98	5	81.9	71.4	787 473	25 536	
20	Rheumatologie .....	57	3 478	27	-	89.1	78.6	1 131 285	7 745	
21	Geriatric .....	121	10 808	6	49	92.5	124.4	3 649 997	2 725	
22	Kinderheilkunde .....	440	31 708	2 444	316	67.5	77.7	7 812 189	693 029	
23	Mund-Kiefer-Gesichtschirurgie .....	165	2 969	52	578	79.8	66.0	864 623	12 519	
24	Neurochirurgie .....	96	4 658	560	123	89.4	78.3	1 519 610	160 143	
25	Neurologie .....	319	18 084	423	175	88.6	73.7	5 846 671	113 826	
26	Nuklearmedizin (Therapie) .....	63	585	-	10	81.2	/	173 315	3	
27	Orthopädie .....	362	25 293	275	2 263	88.4	63.0	8 161 593	63 207	
28	dar. Rheumatologie .....	19	819	-	81	90.4	/	270 116	10	
29	Psychosomatik .....	61	2 457	1	-	92.0	-	825 110	-	
30	Strahlentherapie .....	160	4 069	18	63	80.0	19.4	1 188 842	1 274	
31	Urologie .....	513	19 022	337	3 030	82.9	67.9	5 752 887	83 535	
32	Sonst. Fachbereiche/Allgemeinbetten .....	241	7 289	895	1 646	83.1	58.6	2 210 435	191 570	
33	Allgemeine Fachabteilungen zusammen ...	8 496	573 197	20 132	37 351	83.5	71.6	174 650 879	5 258 414	
34	Kinder- und Jugendpsychiatrie .....	112	8 316	-	-	83.7	/	2 539 894	4	
35	Psychiatrie .....	364	84 048	62	85	85.9	68.4	26 361 050	15 469	
36	dar. Suchtkrankheiten .....	109	5 958	5	50	83.1	37.3	1 807 318	681	
37	Psychiatrische Fachabteilungen zusammen ...	476	92 364	62	85	85.7	68.4	28 900 944	15 473	
38	Fachabteilungen insgesamt ...	8 972	665 561	20 194	37 436	83.8	71.6	203 551 823	5 273 887	
Allgemeine										
39	Augenheilkunde .....	423	9 735	34	2 322	79.2	84.5	2 814 444	10 481	
40	Chirurgie .....	1 587	155 748	6 824	4 376	83.7	68.4	47 592 930	1 704 840	
	darunter:									
41	Gefäßchirurgie .....	106	4 434	167	231	90.0	72.3	1 456 431	44 079	
42	Kinderchirurgie .....	99	3 452	116	98	70.3	71.4	885 788	30 248	
43	Plastische Chirurgie .....	60	1 149	22	76	80.4	59.3	337 095	4 765	
44	Thorax- und Kardiovaskularchirurgie .....	63	3 459	456	-	83.9	74.5	1 059 318	123 970	
45	Unfallchirurgie .....	238	17 092	435	35	90.0	63.7	5 613 444	101 139	
46	Frauenheilkunde und Geburtshilfe .....	1 275	66 377	535	10 843	77.0	50.5	18 647 811	98 634	
	darunter:									
47	Frauenheilkunde .....	920	30 772	307	3 928	76.9	41.6	8 642 191	46 576	
48	Geburtshilfe .....	853	18 910	45	2 274	75.5	88.0	5 210 585	14 461	
49	Hals-Nasen-Ohrenheilkunde .....	934	16 978	131	7 439	75.1	66.3	4 656 098	31 708	
50	Haut- u. Geschlechtskrankheiten .....	139	7 280	18	318	78.2	39.5	2 078 563	2 595	
51	Innere Medizin .....	1 716	200 865	7 585	3 849	87.9	75.5	64 480 434	2 091 050	
	darunter:									
52	Endokrinologie .....	39	1 647	19	-	84.3	51.7	506 813	3 586	
53	Gastroenterologie .....	110	7 514	149	3	85.7	79.6	2 350 725	43 299	
54	Hämatologie .....	60	2 311	92	32	84.7	93.7	714 187	31 463	
55	Kardiologie .....	162	10 563	781	125	89.8	82.3	3 462 582	234 675	
56	Lungen- u. Bronchialheilkunde .....	91	8 294	110	20	81.3	58.0	2 460 393	23 298	
57	Nephrologie .....	84	2 633	98	5	81.9	71.4	787 473	25 536	
58	Rheumatologie .....	57	3 478	27	-	89.1	78.6	1 131 285	7 745	
59	Geriatric .....	121	10 808	6	49	92.5	124.4	3 649 997	2 725	
60	Kinderheilkunde .....	440	31 708	2 444	316	67.5	77.7	7 812 189	693 029	
61	Mund-Kiefer-Gesichtschirurgie .....	164	2 967	52	576	79.8	66.0	864 157	12 519	
62	Neurochirurgie .....	96	4 658	560	123	89.4	78.3	1 519 610	160 143	
63	Neurologie .....	263	15 235	336	175	90.1	74.2	5 008 923	91 053	
64	Nuklearmedizin (Therapie) .....	63	585	-	10	81.2	/	173 315	3	
65	Orthopädie .....	362	25 293	275	2 263	88.4	63.0	8 161 593	63 207	
66	dar. Rheumatologie .....	19	819	-	81	90.4	/	270 116	10	
67	Psychosomatik .....	61	2 457	1	-	92.0	-	825 110	-	
68	Strahlentherapie .....	160	4 069	18	63	80.0	19.4	1 188 842	1 274	
69	Urologie .....	513	19 022	337	3 030	82.9	67.9	5 752 887	83 535	
70	Sonst. Fachbereiche/Allgemeinbetten .....	241	7 289	895	1 646	83.1	58.6	2 210 435	191 570	
71	Allgemeine Fachabteilungen zusammen ...	8 437	570 266	20 045	37 349	83.5	71.6	173 787 341	5 235 641	
72	Kinder- und Jugendpsychiatrie .....	63	2 604	-	-	84.7	/	805 235	4	
73	Psychiatrie .....	169	25 199	49	4	87.5	73.7	8 049 955	13 174	
74	dar. Suchtkrankheiten .....	28	1 133	1	-	78.6	128.8	325 166	470	
75	Psychiatrische Fachabteilungen zusammen ...	232	27 803	49	4	87.3	73.7	8 855 190	13 178	
76	Fachabteilungen insgesamt ...	8 669	598 069	20 094	37 353	83.7	71.6	182 642 531	5 248 819	

1) Siehe Erläuterungen in den Vorbemerkungen.



**HÄUSER 1991**
**tage und Patientenbewegung  
abteilungen**

Patientenzugang				Patientenabgang				Fallzahl <sup>1)</sup>	Verweil- dauer 1)	Lfd. Nr.
Auf- nahmen von außen	darunter		Ver- legungen innerhalb des Kranken- hauses 1)	Ent- lassungen aus dem Kranken- haus	dar. Ver- legungen in andere Kranken- häuser	durch Tod	Ver- legungen innerhalb des Kranken- hauses 1)			
	Verlegungen aus anderen Kranken- häusern	Stunden- fälle								
Anzahl									Tage	

**insgesamt**

371 224	1 444	11 326	5 885	369 255	2 138	600	7 501	365 907	7.7	01
3 657 060	54 621	102 328	388 138	3 616 011	131 909	81 478	350 860	3 944 446	12.1	02
108 484	2 975	1 653	16 236	107 547	5 902	2 020	15 396	123 189	11.8	03
132 598	1 979	7 624	7 206	133 581	1 553	195	5 489	131 911	6.7	04
40 001	845	1 772	1 281	40 303	665	100	894	39 518	8.5	05
65 152	7 951	1 363	19 771	64 080	22 935	2 341	18 983	83 801	12.6	06
407 124	5 646	10 947	33 304	401 211	14 716	5 374	30 054	427 587	13.1	07
2 383 372	9 109	101 459	81 162	2 381 019	18 580	5 839	77 565	2 363 020	7.9	08
1 057 096	4 487	53 437	43 497	1 043 788	7 778	4 196	51 862	1 046 783	8.3	09
693 171	2 086	19 101	30 974	705 123	4 314	119	17 799	704 492	7.4	10
762 803	3 311	77 372	16 097	759 850	4 339	1 569	17 358	701 467	6.6	11
132 809	1 329	3 701	3 502	131 015	1 625	529	4 932	132 693	15.7	12
4 240 314	145 955	224 283	358 975	3 888 292	233 826	315 823	392 803	4 373 821	14.7	13
30 821	592	896	6 626	32 872	1 119	1 831	3 832	37 095	13.7	14
165 162	2 858	7 518	26 694	161 581	6 302	10 655	22 555	185 806	12.7	15
68 291	951	9 014	5 820	65 661	1 632	4 414	4 323	65 241	10.9	16
302 310	23 333	8 540	45 280	288 861	25 074	15 503	41 816	338 345	10.2	17
115 517	7 728	2 898	8 329	110 574	4 822	6 498	7 181	121 152	20.3	18
64 842	1 933	16 643	14 025	65 443	2 251	3 238	10 841	62 552	12.6	19
48 072	3 245	1 056	2 784	48 293	2 554	684	2 025	49 873	22.7	20
54 169	14 097	733	10 008	53 293	3 827	8 393	4 269	64 333	56.7	21
881 516	40 789	48 600	28 908	880 508	21 575	4 725	25 218	861 838	9.1	22
104 636	1 677	5 525	4 482	104 751	1 113	359	4 145	103 682	8.3	23
112 136	12 290	3 038	16 536	109 102	23 724	3 646	16 249	125 797	12.1	24
270 199	22 937	6 283	23 916	266 648	22 231	5 856	21 077	287 585	20.3	25
22 002	290	378	610	21 853	186	195	522	22 213	7.8	26
457 022	12 006	9 069	18 712	453 457	19 940	893	19 940	465 943	17.5	27
12 911	485	65	387	12 995	1 095	10	216	13 195	20.5	28
15 669	227	103	495	15 767	261	15	248	15 994	51.6	29
83 794	3 528	4 691	6 793	82 476	2 420	4 742	4 042	86 233	13.8	30
552 436	14 900	30 391	38 240	548 843	11 927	5 823	35 826	560 193	10.3	31
125 072	8 408	12 114	42 453	99 760	6 772	7 764	59 421	155 121	14.2	32
14 172 064	332 821	640 661	1 034 904	13 728 607	502 566	439 856	1 037 707	13 529 603	12.9	33
19 268	1 025	266	1 144	19 353	847	32	950	20 108	126.3	34
385 862	38 602	10 779	21 649	383 135	30 108	5 048	18 125	396 131	66.5	35
52 799	4 563	1 845	2 104	53 969	3 100	40	1 553	53 388	33.9	36
405 130	39 627	11 045	22 793	402 488	30 955	5 080	19 075	395 304	73.1	37
14 577 194	372 448	651 706	1 057 697	14 131 095	533 521	444 936	1 056 782	13 924 907	14.6	38

**Krankenhäuser**

371 224	1 444	11 326	5 885	369 255	2 138	600	7 501	365 907	7.7	39
3 656 594	54 223	102 325	388 102	3 615 544	131 522	81 474	350 835	3 943 950	12.1	40
108 484	2 975	1 653	16 236	107 547	5 902	2 020	15 396	123 189	11.8	41
132 598	1 979	7 624	7 206	133 581	1 553	195	5 489	131 911	6.7	42
40 001	845	1 772	1 281	40 303	665	100	894	39 518	8.5	43
65 152	7 951	1 363	19 771	64 080	22 935	2 341	18 983	83 801	12.6	44
407 124	5 646	10 947	33 304	401 211	14 716	5 374	30 054	427 587	13.1	45
2 383 372	9 109	101 459	81 162	2 381 019	18 580	5 839	77 565	2 363 020	7.9	46
1 057 096	4 487	53 437	43 497	1 043 788	7 778	4 196	51 862	1 046 783	8.3	47
693 171	2 086	19 101	30 974	705 123	4 314	119	17 799	704 492	7.4	48
762 803	3 311	77 372	16 097	759 850	4 339	1 569	17 358	701 467	6.6	49
132 809	1 329	3 701	3 502	131 015	1 625	529	4 932	132 693	15.7	50
4 239 456	145 346	224 270	358 931	3 887 467	233 281	315 790	392 750	4 372 927	14.7	51
30 821	592	896	6 626	32 872	1 119	1 831	3 832	37 095	13.7	52
165 162	2 858	7 518	26 694	161 581	6 302	10 655	22 555	185 806	12.7	53
68 291	951	9 014	5 820	65 661	1 632	4 414	4 323	65 241	10.9	54
302 310	23 333	8 540	45 280	288 861	25 074	15 503	41 816	338 345	10.2	55
115 517	7 728	2 898	8 329	110 574	4 822	6 498	7 181	121 152	20.3	56
64 842	1 933	16 643	14 025	65 443	2 251	3 238	10 841	62 552	12.6	57
48 072	3 245	1 056	2 784	48 293	2 554	684	2 025	49 873	22.7	58
54 169	14 097	733	10 008	53 293	3 827	8 393	4 269	64 333	56.7	59
881 516	40 789	48 600	28 908	880 508	21 575	4 725	25 218	861 838	9.1	60
104 553	1 629	5 516	4 471	104 668	1 075	359	4 134	103 577	8.3	61
112 136	12 290	3 038	16 536	109 102	23 724	3 646	16 249	125 797	12.1	62
237 074	16 719	5 658	22 483	234 250	18 230	5 259	19 589	253 670	19.7	63
22 002	290	378	610	21 853	186	195	522	22 213	7.8	64
457 022	12 006	9 069	18 712	453 457	19 940	893	19 940	465 943	17.5	65
12 911	485	65	387	12 995	1 095	10	216	13 195	20.5	66
15 669	227	103	495	15 767	261	15	248	15 994	51.6	67
83 794	3 528	4 691	6 793	82 476	2 420	4 742	4 042	86 233	13.8	68
552 436	14 900	30 391	38 240	548 843	11 927	5 823	35 826	560 193	10.3	69
125 072	8 408	12 114	42 453	99 760	6 772	7 764	59 421	155 121	14.2	70
14 137 532	325 548	640 011	1 033 380	13 694 834	497 595	439 222	1 036 130	13 495 783	12.9	71
11 196	297	137	937	11 177	250	12	783	11 916	67.6	72
163 004	9 471	5 576	15 027	162 671	8 333	1 677	11 405	171 316	47.0	73
13 627	641	749	966	13 736	606	12	644	13 744	23.7	74
174 200	9 768	5 713	15 964	173 848	8 583	1 689	12 188	169 156	52.3	75
14 311 732	335 316	645 724	1 049 344	13 868 682	506 178	440 911	1 048 318	13 664 939	13.4	76

**2 KRANKEN**  
**2.3 Personal**  
**2.3.1 Nach Kran**  
**An**

Lfd. Nr.	Gegenstand der Nachweisung <sup>1)</sup>	Kranken- häuser	Vollkräfte im				
			insgesamt	ärztliches Personal	nicht		
					zusammen	Pflege- dienst	dar. in der Psychiatrie tätig
Krankenhäuser							
Krankenhäuser mit ... bis unter ... Betten							
01	unter 50 .....	331	9 022	566	8 456	3 435	545
02	50 - 100 .....	316	23 890	1 782	22 108	9 307	1 025
03	100 - 150 .....	316	41 369	3 494	37 875	16 627	1 123
04	150 - 200 .....	271	51 142	4 687	46 455	20 376	1 318
05	200 - 250 .....	242	59 636	5 769	53 867	24 263	987
06	250 - 300 .....	168	52 583	5 594	46 989	20 624	1 245
07	300 - 400 .....	265	105 998	10 909	95 089	42 751	4 630
08	400 - 500 .....	175	95 366	10 195	85 170	38 398	5 748
09	500 - 600 .....	98	66 887	7 231	59 656	26 360	4 490
10	600 - 800 .....	104	88 688	9 292	79 396	35 616	8 081
11	800 - 1 000 .....	37	43 908	4 818	39 091	16 347	3 738
12	1 000 und mehr .....	88	237 327	30 872	206 455	71 979	9 865
13	Insgesamt ...	2 411	875 816	95 208	780 608	326 082	42 794
Allgemeine							
nach der							
Krankenhäuser mit ... bis unter ... Betten							
14	unter 50 .....	264	7 481	408	7 073	2 926	63
15	50 - 100 .....	275	21 626	1 583	20 043	8 359	91
16	100 - 150 .....	294	39 122	3 308	35 814	15 691	188
17	150 - 200 .....	257	48 880	4 581	44 300	19 318	260
18	200 - 250 .....	236	58 263	5 643	52 620	23 607	331
19	250 - 300 .....	161	50 597	5 458	45 138	19 695	359
20	300 - 400 .....	242	98 565	10 480	88 085	38 958	957
21	400 - 500 .....	158	87 265	9 714	77 551	34 214	1 894
22	500 - 600 .....	85	61 034	6 944	54 089	23 363	1 766
23	600 - 800 .....	83	75 405	8 442	66 963	28 728	1 495
24	800 - 1 000 .....	29	37 539	4 425	33 114	13 288	776
25	1 000 und mehr .....	80	229 775	30 292	199 483	68 371	6 666
26	Zusammen ...	2 164	815 552	91 279	724 273	296 518	14 844
nach der							
27	Geförderte Krankenhäuser .....	1 735	728 904	82 776	646 127	263 380	11 758
28	Teilweise geförderte Krankenhäuser .....	221	71 379	7 188	64 192	27 758	3 022
29	Nicht geförderte Krankenhäuser .....	208	15 269	1 315	13 954	5 380	64
nach der							
Hochschul							
30	Zusammen ...	40	139 282	19 852	119 430	36 352	2 173
Plankran							
Krankenhäuser mit ... bis unter ... Betten							
31	unter 100 .....	365	24 135	1 593	22 542	9 566	113
32	100 - 200 .....	528	85 030	7 617	77 414	33 908	441
33	200 - 500 .....	788	289 965	30 891	259 074	114 815	3 541
34	500 - 1 000 .....	196	173 334	19 775	153 559	65 201	4 037
35	1 000 und mehr .....	44	91 257	10 529	80 728	32 278	4 499
36	Zusammen ...	1 921	663 721	70 404	593 317	255 766	12 631
Krankenhäuser mit							
Krankenhäuser mit ... bis unter ... Betten							
37	unter 100 .....	93	2 917	211	2 706	1 018	23
38	100 - 200 .....	20	2 312	206	2 106	803	-
39	200 - 500 .....	8	3 794	294	3 500	1 311	-
40	500 - 1 000 .....	-	-	-	-	-	-
41	1 000 und mehr .....	-	-	-	-	-	-
42	Zusammen ...	121	9 023	711	8 312	3 132	23
Sonstige Krankenhäuser							
Krankenhäuser mit ... bis unter ... Betten							
43	unter 100 .....	79	1 861	163	1 698	687	17
44	100 - 200 .....	3	1 666	149	1 517	581	-
45	200 - 500 .....	-	-	-	-	-	-
46	500 - 1 000 .....	-	-	-	-	-	-
47	1 000 und mehr .....	-	-	-	-	-	-
48	Zusammen ...	82	3 527	313	3 214	1 268	17

1) Vergleiche Zeichenerklärung auf Seite 4.

# HÄUSER 1991

(umgerechnet in Vollkräfte)  
Krankenhaustypen  
Zahl

Jahresdurchschnitt								Lfd. Nr.
ärztliches Personal								
davon								
Medizinisch- technischer Dienst	Funktions- dienst	Klinisches Hauspersonal	Wirtschafts- und Versor- gungsdienst	Technischer Dienst	Verwaltungs- dienst	Sonder- dienste	sonstiges Personal	

## insgesamt

935	775	726	1 304	174	702	163	243	01
2 808	1 815	1 935	3 068	412	1 859	417	488	02
5 161	3 099	2 568	5 027	830	3 094	475	996	03
6 215	4 334	2 604	6 281	1 075	3 723	572	1 277	04
7 023	5 188	2 604	7 178	1 357	4 309	653	1 291	05
6 312	4 710	2 410	6 267	1 230	3 647	580	1 210	06
12 612	9 945	4 382	12 388	2 586	7 025	1 285	2 115	07
11 912	8 618	4 124	10 527	2 507	6 209	1 231	1 645	08
8 408	6 328	2 760	7 264	1 885	4 210	1 014	1 429	09
11 088	7 868	3 927	10 057	2 341	5 273	1 336	1 889	10
6 318	4 158	1 957	4 490	1 472	2 858	628	863	11
43 225	21 857	12 116	21 966	8 681	17 795	2 552	6 284	12
122 018	78 694	42 111	95 816	24 549	60 704	10 906	19 729	13

## Krankenhäuser

### Bettenzahl

717	635	661	1 138	150	586	85	175	14
2 558	1 701	1 779	2 810	389	1 708	310	429	15
4 915	2 923	2 457	4 744	779	2 928	419	958	16
5 982	4 185	2 504	6 020	1 008	3 574	494	1 216	17
6 898	5 115	2 511	7 059	1 331	4 211	614	1 273	18
6 202	4 637	2 274	6 031	1 163	3 517	541	1 078	19
12 044	9 532	3 914	11 619	2 347	6 592	1 078	2 003	20
11 360	8 263	3 609	9 738	2 194	5 708	984	1 480	21
8 017	6 061	2 468	6 585	1 682	3 855	799	1 259	22
10 177	7 180	3 328	8 673	1 876	4 455	890	1 656	23
5 772	3 685	1 651	3 866	1 188	2 434	430	801	24
42 706	21 467	11 766	21 068	8 315	17 290	2 365	6 134	25
117 347	75 384	38 923	89 350	22 423	56 859	9 008	18 461	26

### Förderung

105 603	67 743	34 412	79 537	20 086	50 670	7 941	16 753	27
9 487	6 447	3 416	7 897	1 974	4 974	876	1 365	28
2 257	1 195	1 095	1 916	363	1 215	192	343	29

### Art

#### kliniken

30 187	12 638	7 439	11 396	5 087	11 287	1 295	3 751	30
--------	--------	-------	--------	-------	--------	-------	-------	----

#### kenhäuser

2 654	2 015	2 007	3 159	419	1 872	355	497	31
10 461	6 934	4 749	10 373	1 731	6 277	884	2 095	32
35 725	27 107	11 979	33 984	6 911	19 662	3 137	5 754	33
23 790	16 877	7 414	19 014	4 743	10 698	2 107	3 715	34
12 708	8 894	4 368	9 714	3 254	6 049	1 076	2 388	35
85 338	61 827	30 518	76 244	17 058	44 557	7 559	14 450	36

#### einem Versorgungsvertrag

361	164	269	510	73	236	23	52	37
349	114	163	349	36	193	21	78	38
659	314	247	444	79	306	64	76	39
-	-	-	-	-	-	-	-	40
-	-	-	-	-	-	-	-	41
1 369	592	679	1 303	188	734	108	207	42

#### (ohne Versorgungsvertrag)

155	151	161	267	40	167	18	50	43
298	176	127	140	49	113	29	4	44
-	-	-	-	-	-	-	-	45
-	-	-	-	-	-	-	-	46
-	-	-	-	-	-	-	-	47
454	327	288	407	90	281	47	54	48

**2 KRANKEN**  
**2.3 Personal**  
**noch 2.3.1 Nach Kran**  
**An**

		Vollkräfte im					
		nicht					
Lfd. Nr.	Gegenstand der Nachweisung <sup>1)</sup>	Kranken- häuser	insgesamt	ärztliches Personal	zusammen	Pflege- dienst	dar. in der Psychiatrie tätig
nach Zahl der							
Krankenhäuser mit ... Fachabteilung(en)							
49	1 Fachabteilung .....	476	39 462	3 047	36 415	14 752	-
50	2 Fachabteilungen .....	235	35 112	3 221	31 891	13 980	1 081
51	3 Fachabteilungen .....	195	37 738	3 534	34 203	14 635	580
52	4 Fachabteilungen .....	247	54 430	4 983	49 447	22 175	2 614
53	5 - 6 Fachabteilungen .....	472	144 247	14 719	129 528	57 953	3 698
54	7 und mehr Fachabteilungen .....	539	504 563	61 775	442 789	173 023	6 872
nach							
Öffentliche							
Krankenhäuser mit ... bis unter ... Betten							
55	unter 100 .....	152	9 580	747	8 833	3 643	77
56	100 - 200 .....	246	41 791	3 903	37 888	16 398	103
57	200 - 500 .....	389	150 547	15 466	135 080	58 003	2 197
58	500 - 1 000 .....	130	119 478	13 373	106 105	44 605	3 055
59	1 000 und mehr .....	79	228 670	30 285	198 384	67 685	5 980
60	Zusammen ...	996	550 065	63 775	486 290	190 332	11 410
Freigemeinnützige							
Krankenhäuser mit ... bis unter ... Betten							
61	unter 100 .....	135	8 945	549	8 396	3 713	37
62	100 - 200 .....	249	38 592	3 347	35 245	15 760	345
63	200 - 500 .....	390	138 860	15 348	123 512	56 211	1 320
64	500 - 1 000 .....	.	.	.	.	.	.
65	500 und mehr .....	64	52 591	6 169	46 422	20 495	1 653
66	Zusammen ...	838	238 987	25 413	213 574	96 179	3 354
Private							
Krankenhäuser mit ... bis unter ... Betten							
67	unter 100 .....	252	10 582	694	9 887	3 930	40
68	100 - 200 .....	56	7 620	639	6 981	2 851	-
69	200 - 500 .....	18	5 283	482	4 802	2 261	25
70	500 - 1 000 .....	.	.	.	.	.	.
71	500 und mehr .....	4	3 015	276	2 739	965	15
72	Zusammen ...	330	26 500	2 091	24 409	10 007	79
Reine Beleg							
73	Zusammen ...	235	13 610	215	13 395	5 881	-
Sonstige							
Krankenhäuser mit ausschließlich psychiatrischen							
Krankenhäuser mit ... bis unter ... Betten							
74	unter 100 .....	82	3 461	309	3 153	1 390	1 368
75	100 - 200 .....	36	4 509	292	4 217	1 994	1 993
76	200 - 500 .....	53	18 893	1 171	17 722	9 561	9 069
77	500 - 1 000 .....	42	25 505	1 529	23 976	12 943	12 272
78	1 000 und mehr .....	8	7 553	580	6 973	3 608	3 199
79	Zusammen ...	221	59 921	3 881	56 040	29 496	27 901
Reine Tages- oder							
80	Zusammen ...	26	343	48	295	68	49

1) Vergleiche Zeichenerklärung auf Seite 4.

# HÄUSER 1991

(umgerechnet in Vollkräfte)  
Krankenhaustypen  
Zahl

Jahresdurchschnitt

ärztliches Personal

davon

Medizinisch- technischer Dienst	Funktions- dienst	Klinisches Hauspersonal	Wirtschafts- und Versor- gungsdienst	Technischer Dienst	Verwaltungs- dienst	Sonder- dienste	sonstiges Personal	Lfd. Nr.
---------------------------------------	----------------------	----------------------------	--	-----------------------	------------------------	--------------------	-----------------------	-------------

## Fachabteilungen

5 631	2 660	2 902	5 099	890	3 085	545	852	49
4 572	2 506	1 894	4 309	811	2 574	475	771	50
4 857	3 129	2 183	4 292	914	2 826	538	831	51
6 162	4 700	2 561	6 752	1 268	3 797	631	1 401	52
16 877	13 521	6 063	17 371	3 400	9 857	1 514	2 973	53
79 248	48 870	23 321	51 529	15 139	34 720	5 306	11 634	54

## Trägern

### Krankenhäuser

1 244	648	736	1 279	199	696	110	279	55
5 012	3 563	2 354	5 105	917	3 033	378	1 129	56
19 020	14 111	6 670	18 220	4 045	10 315	1 561	3 135	57
16 258	11 571	5 182	13 162	3 484	7 665	1 490	2 689	58
42 674	21 452	11 763	20 802	8 313	17 235	2 363	6 098	59
84 208	51 344	26 704	58 568	16 957	38 945	5 902	13 329	60

### Krankenhäuser

975	690	714	1 165	149	649	144	198	61
4 723	3 025	2 145	4 704	725	2 851	473	839	62
16 844	13 046	5 345	15 639	2 892	9 339	1 601	2 595	63
7 207	5 160	2 139	5 800	1 158	2 900	583	979	64
29 748	21 921	10 342	27 309	4 924	15 739	2 801	4 611	65

### Krankenhäuser

1 057	998	991	1 503	193	950	142	126	67
1 161	520	463	954	145	618	63	206	68
639	391	293	588	97	374	54	104	69
534	211	130	428	106	233	48	84	70
3 391	2 120	1 876	3 474	541	2 175	306	520	72

### Krankenhäuser

809	1 582	1 546	2 012	190	1 063	159	154	73
-----	-------	-------	-------	-----	-------	-----	-----	----

## Krankenhäuser

### oder psychiatrischen und neurologischen Betten

393	202	213	405	42	233	165	109	74
479	325	210	545	117	314	134	99	75
1 357	913	1 212	1 912	646	1 161	532	428	76
1 848	1 428	1 196	2 687	952	1 597	860	465	77
519	390	350	897	366	506	187	150	78
4 596	3 258	3 181	6 447	2 123	3 812	1 878	1 250	79

## Nachtkliniken

75	51	8	19	4	33	19	19	80
----	----	---	----	---	----	----	----	----

**2 KRANKEN****2.3 Personal****2.3.2 Nach  
An**

Vollkräfte im

nicht

Lfd. Nr.	Land	Kranken- häuser	insgesamt	ärztliches Personal	zusammen	nicht	
						Pflege- dienst	dar. in der Psychiatrie tätig

**Krankenhäuser**

01	Deutschland .....	2 411	875 816	95 208	780 608	326 082	42 794
02	Baden-Württemberg .....	316	103 944	11 297	92 647	38 112	3 979
03	Bayern .....	424	117 570	12 878	104 692	44 096	5 174
04	Berlin .....	104	57 595	6 447	51 149	19 644	2 527
05	Brandenburg .....	67	25 763	2 497	23 265	9 234	1 170
06	Bremen .....	15	9 795	1 159	8 636	3 970	471
07	Hamburg .....	42	24 176	2 838	21 338	8 295	852
08	Hessen .....	188	60 632	6 297	54 335	22 366	3 085
09	Mecklenburg-Vorpommern .....	47	22 828	2 432	20 395	7 599	673
10	Niedersachsen .....	222	75 558	7 733	67 825	28 789	3 245
11	Nordrhein-Westfalen .....	485	193 818	22 129	171 689	76 531	14 060
12	Rheinland-Pfalz .....	116	35 276	3 728	31 548	13 613	1 284
13	Saarland .....	30	13 026	1 391	11 635	4 821	415
14	Sachsen .....	112	50 360	5 251	45 108	17 800	2 280
15	Sachsen-Anhalt .....	71	31 323	3 133	28 190	11 641	1 162
16	Schleswig-Holstein .....	103	25 383	3 061	22 321	9 599	1 487
17	Thüringen .....	69	28 770	2 936	25 834	9 912	930
18	Nachrichtlich: Früheres Bundesgebiet .....	2 022	698 352	76 593	621 760	264 205	36 023
19	Neue Länder und Berlin-Ost .....	389	177 463	18 615	158 848	61 877	6 771

**Allgemeine**

20	Deutschland .....	2 164	815 552	91 279	724 273	296 518	14 844
21	Baden-Württemberg .....	294	99 715	10 935	88 780	36 180	2 109
22	Bayern .....	389	108 412	12 256	96 156	39 866	1 220
23	Berlin .....	90	54 242	6 233	48 009	18 211	1 128
24	Brandenburg .....	62	24 371	2 424	21 946	8 509	542
25	Bremen .....	15	9 795	1 159	8 636	3 970	471
26	Hamburg .....	42	24 176	2 838	21 338	8 295	852
27	Hessen .....	184	55 304	5 946	49 359	19 802	674
28	Mecklenburg-Vorpommern .....	47	22 828	2 432	20 395	7 599	673
29	Niedersachsen .....	202	70 363	7 417	62 946	26 034	626
30	Nordrhein-Westfalen .....	408	173 918	20 971	152 947	66 169	3 894
31	Rheinland-Pfalz .....	107	32 793	3 570	29 223	12 403	143
32	Saarland .....	30	13 026	1 391	11 635	4 821	415
33	Sachsen .....	101	47 331	5 110	42 222	16 408	1 154
34	Sachsen-Anhalt .....	66	29 428	3 052	26 376	10 646	337
35	Schleswig-Holstein .....	86	23 336	2 728	20 608	8 656	549
36	Thüringen .....	65	27 258	2 866	24 392	9 283	345
37	Nachrichtlich: Früheres Bundesgebiet .....	1 802	646 720	73 105	573 615	238 656	11 482
38	Neue Länder und Berlin-Ost .....	362	168 832	18 174	150 658	57 862	3 362

**Plankran**

39	Deutschland .....	1 921	663 721	70 404	593 317	255 766	12 631
40	Baden-Württemberg .....	233	79 252	8 241	71 011	30 587	1 735
41	Bayern .....	338	89 447	9 403	80 045	34 414	952
42	Berlin .....	74	40 046	4 282	35 764	14 450	915
43	Brandenburg .....	62	24 371	2 424	21 946	8 509	542
44	Bremen .....	12	9 536	1 136	8 400	3 879	399
45	Hamburg .....	28	16 774	1 943	14 831	6 217	787
46	Hessen .....	135	42 982	4 382	38 600	16 424	406
47	Mecklenburg-Vorpommern .....	44	16 167	1 589	14 578	5 829	551
48	Niedersachsen .....	188	59 375	5 999	53 377	23 377	496
49	Nordrhein-Westfalen .....	391	150 257	17 625	132 632	60 379	3 714
50	Rheinland-Pfalz .....	93	27 527	2 808	24 719	10 932	70
51	Saarland .....	24	9 017	963	8 054	3 435	142
52	Sachsen .....	99	39 509	3 918	35 591	14 458	1 062
53	Sachsen-Anhalt .....	64	22 857	2 077	20 781	8 704	229
54	Schleswig-Holstein .....	74	16 362	1 700	14 662	6 747	408
55	Thüringen .....	62	20 241	1 914	18 326	7 425	223
56	Nachrichtlich: Früheres Bundesgebiet .....	1 569	526 960	56 769	470 191	206 500	9 746
57	Neue Länder und Berlin-Ost .....	352	136 761	13 635	123 125	49 267	2 885

# HÄUSER 1991

(umgerechnet in Vollkräfte)  
Ländern  
zahl

Jahresdurchschnitt

ärztliches Personal

davon

Medizinisch- technischer Dienst	Funktions- dienst	Klinisches Hauspersonal	Wirtschafts- und Versor- gungsdienst	Technischer Dienst	Verwaltungs- dienst	Sonder- dienste	sonstiges Personal	Lfd. Nr.
---------------------------------------	----------------------	----------------------------	--	-----------------------	------------------------	--------------------	-----------------------	-------------

## insgesamt

122 018	78 694	42 111	95 816	24 549	60 704	10 908	19 729	01
14 745	8 929	5 635	11 660	2 646	6 399	1 186	3 335	02
14 476	10 529	6 313	14 583	2 859	7 414	1 311	3 113	03
8 107	5 564	2 019	6 406	1 902	4 898	1 037	1 571	04
3 789	2 258	1 158	3 020	998	2 156	409	243	05*
1 096	985	456	1 025	263	526	113	203	06
3 471	2 487	1 958	1 990	682	1 686	268	502	07
8 272	5 254	3 966	6 612	1 547	3 964	823	1 530	08
4 063	2 094	1 143	2 394	833	1 785	223	263	09*
10 026	6 427	3 788	8 990	1 716	5 005	952	2 132	10
26 052	17 271	6 956	20 751	4 751	12 926	2 529	3 865	11
4 559	3 195	1 730	3 986	809	2 265	421	971	12
1 497	1 191	1 001	1 347	392	1 003	124	259	13
8 578	4 601	1 665	4 792	2 357	4 171	517	628	14*
5 007	2 866	1 512	2 811	1 079	2 591	352	330	15*
3 289	2 461	1 458	2 594	531	1 626	293	471	16
4 990	2 582	1 353	2 858	1 184	2 291	348	315	17*
92 404	62 688	34 798	78 166	17 271	45 638	8 800	17 793	18
29 614	16 006	7 313	17 650	7 278	15 066	2 106	1 937	19

## Krankenhäuser

117 347	75 384	38 923	89 350	22 423	56 859	9 008	18 461	20
14 407	8 721	5 295	11 166	2 535	6 143	1 084	3 250	21
13 807	10 059	5 759	13 519	2 539	6 873	992	2 743	22
7 800	5 344	1 776	6 038	1 758	4 630	919	1 533	23
3 664	2 153	1 096	2 899	960	2 060	377	228	24
3 471	2 487	1 958	1 990	682	1 686	268	502	25
7 849	5 040	3 580	6 030	1 315	3 593	672	1 476	26
9 719	6 215	3 545	8 410	1 525	4 673	755	2 070	27
24 485	15 929	6 184	18 925	4 263	11 713	1 831	3 450	28
4 354	3 110	1 565	3 716	724	2 120	331	900	29
8 313	4 480	1 545	4 401	2 073	3 916	477	607	30
4 856	2 787	1 461	2 584	987	2 442	306	308	31
3 197	2 331	1 338	2 383	498	1 551	243	413	32
4 838	2 499	1 284	2 611	1 106	2 190	309	272	33
88 552	59 817	31 930	72 757	15 701	42 491	7 086	16 626	34
28 795	15 567	6 993	16 593	6 722	14 368	1 922	1 834	35

## kenhäuser

85 338	61 827	30 518	76 244	17 058	44 557	7 559	14 450	36
9 936	7 299	3 758	9 699	1 803	4 446	874	2 611	37
10 671	8 056	4 390	11 931	1 931	5 300	875	2 478	38
5 156	3 722	1 609	4 456	1 227	3 352	667	1 123	39
3 664	2 153	1 096	2 899	960	2 060	377	228	40
1 071	974	421	987	252	508	111	197	41
1 900	1 799	1 443	1 438	508	1 121	226	180	42
5 195	4 087	2 784	4 749	891	2 848	579	1 044	43
2 113	1 564	824	1 867	610	1 344	173	255	44
7 259	5 561	3 326	7 120	1 118	3 752	634	1 229	45
19 430	14 020	4 829	16 595	3 194	9 621	1 588	2 978	46
3 344	2 546	1 259	3 198	576	1 760	275	829	47
1 159	782	538	1 095	228	632	106	79	48
6 335	3 625	1 343	3 870	1 777	3 264	403	516	49
3 360	2 126	1 103	2 313	824	1 889	260	201	50
1 686	1 668	784	1 945	343	1 018	171	301	51
3 060	1 846	1 011	2 083	815	1 641	241	205	52
64 591	49 341	24 727	61 887	11 529	32 836	5 891	12 892	53
20 747	12 486	5 790	14 357	5 529	11 721	1 668	1 558	54

## 2 KRANKEN

### 2.3 Personal noch 2.3.2 Nach An

Lfd. Nr.	Land	Kranken- häuser	Vollkräfte im				
			insgesamt	ärztliches Personal	nicht		
					zusammen	Pflege- dienst	dar. in der Psychiatrie tätig

### Allgemeine Kranken

#### Öffentliche

58	Deutschland .....	996	550 065	63 775	486 290	190 332	11 410
59	Baden-Württemberg .....	161	77 135	8 676	68 459	27 647	2 049
60	Bayern .....	233	87 692	10 405	77 288	31 773	1 157
61	Berlin .....	27	40 518	4 891	35 628	12 395	925
62	Brandenburg .....	48	21 406	2 149	19 258	7 435	511
63	Bremen .....	5	6 720	818	5 902	2 716	399
64	Hamburg .....	12	16 163	2 039	14 124	5 105	796
65	Hessen .....	56	35 498	4 212	31 286	12 067	501
66	Mecklenburg-Vorpommern .....	42	21 485	2 334	19 151	7 115	652
67	Niedersachsen .....	81	43 833	4 878	38 955	15 461	412
68	Nordrhein-Westfalen .....	78	66 181	8 294	57 887	22 158	1 319
69	Rheinland-Pfalz .....	29	14 787	1 804	12 983	5 165	110
70	Saarland .....	12	8 535	947	7 588	2 948	220
71	Sachsen .....	79	42 612	4 720	37 893	14 778	1 145
72	Sachsen-Anhalt .....	51	26 309	2 769	23 540	9 470	333
73	Schleswig-Holstein .....	35	17 086	2 260	14 826	6 000	537
74	Thüringen .....	47	24 104	2 581	21 523	8 098	345
75	Nachrichtlich: Früheres Bundesgebiet .....	714	398 154	47 105	351 049	138 574	8 155
76	Neue Länder und Berlin-Ost .....	282	151 911	16 670	135 240	51 758	3 256

#### Freigemeinnützige

77	Deutschland .....	838	238 987	25 413	213 574	96 179	3 354
78	Baden-Württemberg .....	73	18 955	1 979	16 976	7 345	43
79	Bayern .....	61	13 739	1 266	12 472	5 421	63
80	Berlin .....	44	11 801	1 158	10 643	4 946	178
81	Brandenburg .....	.	.	.	.	.	.
82	Bremen .....	.	.	.	.	.	.
83	Hamburg .....	21	7 513	771	6 742	2 965	56
84	Hessen .....	71	16 693	1 472	15 221	6 625	151
85	Mecklenburg-Vorpommern .....	.	.	.	.	.	.
86	Niedersachsen .....	88	24 321	2 418	21 903	9 732	214
87	Nordrhein-Westfalen .....	311	106 623	12 578	94 046	43 572	2 576
88	Rheinland-Pfalz .....	64	17 110	1 687	15 423	6 942	33
89	Saarland .....	.	.	.	.	.	.
90	Sachsen .....	18	4 078	350	3 729	1 413	9
91	Sachsen-Anhalt .....	.	.	.	.	.	.
92	Schleswig-Holstein .....	21	3 702	334	3 368	1 520	12
93	Thüringen .....	.	.	.	.	.	.
94	Nachrichtlich: Früheres Bundesgebiet .....	768	225 431	24 215	201 217	91 209	3 263
95	Neue Länder und Berlin-Ost .....	70	13 556	1 198	12 358	4 970	92

#### Private

96	Deutschland .....	330	26 500	2 091	24 409	10 007	79
97	Baden-Württemberg .....	60	3 626	280	3 346	1 187	17
98	Bayern .....	95	6 981	585	6 396	2 672	-
99	Berlin .....	19	1 923	184	1 738	870	25
100	Brandenburg .....	.	.	.	.	.	.
101	Bremen .....	.	.	.	.	.	.
102	Hamburg .....	9	500	28	473	224	-
103	Hessen .....	37	3 113	261	2 852	1 110	23
104	Mecklenburg-Vorpommern .....	.	.	.	.	.	.
105	Niedersachsen .....	33	2 209	120	2 088	841	-
106	Nordrhein-Westfalen .....	19	1 115	100	1 014	439	-
107	Rheinland-Pfalz .....	14	896	79	817	296	-
108	Saarland .....	.	.	.	.	.	.
109	Sachsen .....	4	641	40	601	217	-
110	Sachsen-Anhalt .....	.	.	.	.	.	.
111	Schleswig-Holstein .....	30	2 548	134	2 414	1 135	-
112	Thüringen .....	.	.	.	.	.	.
113	Nachrichtlich: Früheres Bundesgebiet .....	320	23 134	1 785	21 349	8 872	64
114	Neue Länder und Berlin-Ost .....	10	3 366	306	3 060	1 135	15



# HÄUSER 1991

(umgerechnet in Vollkräfte)

Ländern  
zahl

Jahresdurchschnitt								Lfd. Nr.
ärztliches Personal								
davon								
Medizinisch- technischer Dienst	Funktions- dienst	Klinisches Hauspersonal	Wirtschafts- und Versor- gungsdienst	Technischer Dienst	Verwaltungs- dienst	Sonder- dienste	sonstiges Personal	

## häuser nach Trägern

### Krankenhäuser

84 208	51 344	26 704	58 568	16 957	38 945	5 902	13 329	58
11 267	6 702	4 000	8 417	2 159	4 814	830	2 624	59
11 542	8 310	4 116	10 873	2 114	5 442	803	2 315	60
6 423	4 181	992	4 573	1 470	3 627	658	1 308	61
3 286	1 931	932	2 451	875	1 822	338	188	62
790	679	248	711	193	334	84	148	63
2 553	1 686	1 384	1 167	517	1 164	169	381	64
5 272	3 342	2 151	3 763	982	2 316	380	1 013	65
3 907	1 971	1 075	2 219	793	1 682	209	181	66
6 376	3 801	2 068	5 264	1 048	2 904	479	1 554	67
10 627	6 018	3 255	6 913	2 050	4 501	636	1 731	68
2 150	1 515	864	1 552	342	930	142	323	69
974	814	837	782	278	665	65	224	70
7 635	4 002	1 293	3 857	1 859	3 495	427	546	71
4 430	2 495	1 316	2 157	516	2 217	257	282	72
2 586	1 659	1 021	1 643	360	1 102	177	279	73
4 392	2 239	1 152	2 227	1 002	1 931	250	233	74
57 692	37 303	20 517	44 166	10 784	25 963	4 233	11 818	75
26 516	14 041	6 187	14 402	6 174	12 982	1 668	1 511	76

### Krankenhäuser

29 748	21 921	10 342	27 309	4 924	15 739	2 801	4 611	77
2 507	1 772	1 031	2 197	308	1 042	214	559	78
1 465	1 252	1 092	1 667	276	875	130	294	79
1 231	960	610	1 349	260	829	237	222	80
.	.	.	.	.	.	.	.	81
887	747	534	763	155	481	95	115	82
2 006	1 521	1 247	1 931	293	1 012	220	365	83
3 052	2 230	1 300	2 798	453	1 585	258	495	84
13 737	9 814	2 877	11 870	2 184	7 106	1 187	1 700	85
2 068	1 526	657	2 020	361	1 114	180	554	86
586	437	213	459	192	360	44	26	87
464	332	124	418	100	263	42	106	88
.	.	.	.	.	.	.	.	89
27 969	20 628	9 702	25 566	4 506	14 634	2 591	4 411	90
1 779	1 293	641	1 742	419	1 105	209	200	91

### Krankenhäuser

3 391	2 120	1 876	3 474	541	2 175	306	520	92
633	247	264	552	68	288	40	67	93
800	497	551	979	149	555	59	134	94
146	203	175	117	29	173	24	2	95
.	.	.	.	.	.	.	.	96
31	55	41	60	10	41	5	6	97
571	177	182	336	40	265	73	98	98
291	184	176	348	25	185	18	21	99
121	97	52	141	29	107	8	19	100
136	69	44	144	21	75	10	23	101
92	41	39	86	22	61	6	35	102
147	340	193	323	38	186	25	28	103
.	.	.	.	.	.	.	.	104
2 891	1 886	1 712	3 025	412	1 894	261	397	105
500	234	165	449	130	281	45	123	106

## 2 KRANKENHÄUSER 1991

### 2.4 Ärztliches Personal 2.4.1 Nach funktioneller Stellung und Krankenhaustypen Anzahl

Gegenstand 1) der Nachweisung	Kranken- häuser	Hauptamtliche Ärzte						Nichthaupt- amtliche Ärzte		Ärzte im Prak- tikum	Zahn- ärzte	
		zu- sammen	dar. Teil- zeit- be- schäf- tigte	Leitende Ärzte	Ober- ärzte	Assistenzärzte mit abge- schlossene (r) Weiterbildung	Voll- kräfte im Jahres- durch- schnitt	Beleg- ärzte	von Beleg- ärzten ange- stellt			
Krankenhäuser insgesamt												
Krankenhäuser mit ...												
bis unter ... Betten												
unter 50 .....	331	668	106	215	128	148	177	566	776	41	56	42
50 - 100 .....	316	1 881	150	454	376	318	733	1 782	964	36	248	1
100 - 150 .....	316	3 662	187	700	766	580	1 616	3 494	741	34	414	1
150 - 200 .....	271	4 792	193	875	1 002	714	2 201	4 687	569	29	543	1
200 - 250 .....	242	6 016	261	1 019	1 277	851	2 869	5 769	700	43	715	4
250 - 300 .....	168	5 377	217	820	1 138	840	2 579	5 594	444	13	652	16
300 - 400 .....	265	11 284	478	1 564	2 339	1 781	5 600	10 909	619	23	1 249	27
400 - 500 .....	175	10 465	349	1 317	2 208	1 747	5 193	10 195	359	12	1 266	15
500 - 600 .....	98	7 404	273	830	1 570	1 302	3 702	7 231	141	2	836	2
600 - 800 .....	104	9 719	428	1 036	2 059	1 648	4 976	9 292	171	4	1 086	14
800 - 1 000 .....	37	5 075	221	474	1 028	1 031	2 542	4 818	30	1	569	5
1 000 und mehr .....	88	31 708	933	2 372	5 668	6 658	17 010	30 872	32	2	3 387	1 369
Insgesamt ...	2 411	98 051	3 796	11 676	19 559	17 618	49 198	95 208	5 546	240	11 021	1 497
Allgemeine Krankenhäuser												
nach der Bettenzahl												
Krankenhäuser mit ...												
bis unter ... Betten												
unter 50 .....	264	482	61	157	95	105	125	408	773	40	48	42
50 - 100 .....	275	1 666	122	411	335	278	642	1 583	962	36	234	1
100 - 150 .....	294	3 464	164	675	708	521	1 560	3 308	741	34	405	1
150 - 200 .....	257	4 671	180	855	976	674	2 166	4 581	569	29	533	1
200 - 250 .....	236	5 886	256	1 008	1 252	836	2 790	5 643	700	43	705	4
250 - 300 .....	161	5 236	207	806	1 120	824	2 486	5 458	444	13	640	16
300 - 400 .....	242	10 812	425	1 510	2 262	1 666	5 374	10 480	619	23	1 190	26
400 - 500 .....	158	9 939	305	1 266	2 131	1 614	4 928	9 714	359	12	1 205	15
500 - 600 .....	85	7 114	255	803	1 518	1 222	3 571	6 944	141	2	819	2
600 - 800 .....	83	8 784	367	940	1 895	1 442	4 507	8 442	171	4	1 010	14
800 - 1 000 .....	29	4 648	174	427	946	901	2 374	4 425	30	1	498	2
1 000 und mehr .....	80	31 350	908	2 323	5 563	6 606	16 858	30 292	31	1	3 366	1 369
Zusammen ...	2 164	94 052	3 424	11 181	18 801	16 689	47 381	91 279	5 540	238	10 653	1 493
nach der Förderung												
Geförderte												
Krankenhäuser .....	1 735	85 327	3 033	9 908	16 872	14 897	43 650	82 776	4 540	201	9 695	1 442
Teilweise geförderte												
Krankenhäuser .....	221	7 387	302	999	1 648	1 425	3 315	7 188	531	18	818	47
Nicht geförderte												
Krankenhäuser .....	208	1 338	89	274	281	367	416	1 315	469	19	140	4
nach der Art												
Hochschulkliniken												
Zusammen ...	40	20 492	414	1 456	3 459	4 229	11 348	19 852	-	-	2 200	1 336
Plankrankenhäuser												
Krankenhäuser mit ...												
bis unter ... Betten												
unter 100 .....	365	1 692	124	419	327	295	651	1 593	1 357	59	231	2
100 - 200 .....	528	7 917	340	1 496	1 657	1 143	3 621	7 617	1 219	61	914	2
200 - 500 .....	788	31 452	1 170	4 534	6 677	4 774	15 467	30 891	2 122	91	3 700	61
500 - 1 000 .....	196	20 509	796	2 163	4 338	3 565	10 443	19 775	342	7	2 327	18
1 000 und mehr .....	44	10 946	494	872	2 118	2 409	5 547	10 529	31	1	1 172	70
Zusammen ...	1 921	72 516	2 924	9 484	15 117	12 186	35 729	70 404	5 071	219	8 344	153
Krankenhäuser mit einem Versorgungsvertrag												
Krankenhäuser mit ...												
bis unter ... Betten												
unter 100 .....	93	237	28	68	55	55	59	211	253	13	34	-
100 - 200 .....	20	151	3	31	20	23	77	206	91	2	21	-
200 - 500 .....	-	-	-	-	-	-	-	-	-	-	-	-
200 - 1 000 .....	8	308	19	49	79	70	110	294	-	-	32	-
1 000 und mehr .....	-	-	-	-	-	-	-	-	-	-	-	-
Zusammen ...	121	696	50	148	154	148	246	711	344	15	87	-
Sonstige Krankenhäuser (ohne Versorgungsvertrag)												
Krankenhäuser mit ...												
bis unter ... Betten												
unter 100 .....	79	196	31	78	41	30	47	163	125	4	14	4
100 - 200 .....	-	-	-	-	-	-	-	-	-	-	-	-
100 - 500 .....	3	152	5	15	30	96	11	149	-	-	8	-
500 - 1 000 .....	-	-	-	-	-	-	-	-	-	-	-	-
1 000 und mehr .....	-	-	-	-	-	-	-	-	-	-	-	-
Zusammen ...	82	348	36	93	71	126	58	313	125	4	22	4

1) Vergleiche Zeichenerklärung auf Seite 4.

**2 KRANKENHÄUSER 1991**  
**2.4 Ärztliches Personal**  
**noch 2.4.1 Nach funktioneller Stellung und Krankenhaustypen**  
**Anzahl**

Gegenstand 1) der Nachweisung	Kranken- häuser	Hauptamtliche Ärzte							Nichtaupt- amtliche Ärzte		Ärzte im Prak- tikum	Zahn- ärzte
		zu- sammen	dar. Teil- zeit- be- schäf- tigte	Leitende Ärzte	Ober- ärzte	Assistenzärzte mit abge- schlossene (r) Weiterbildung	Voll- kräfte im Jahres- durch- schnitt	Beleg- ärzte	von Beleg- ärzten ange- stellt			
nach Zahl der Fachabteilungen												
Krankenhäuser mit ... Fachabteilung(en)												
1 Fachabteilung .....	476	3 275	217	571	670	735	1 299	3 047	797	32	359	44
2 Fachabteilungen .....	235	3 341	182	511	710	680	1 440	3 221	339	26	373	2
3 Fachabteilungen .....	195	3 640	137	599	765	664	1 612	3 534	416	18	398	1
4 Fachabteilungen .....	247	5 187	233	879	1 052	854	2 402	4 983	795	36	600	9
5 - 6 Fachabteilungen .	472	14 700	551	2 314	3 123	2 146	7 117	14 719	1 587	58	1 763	12
7 und mehr Fachabt. ...	539	63 909	2 104	6 307	12 481	11 610	33 511	61 775	1 606	68	7 160	1 425
nach Trägern												
Öffentliche Krankenhäuser												
Krankenhäuser mit ... bis unter ... Betten												
unter 100 .....	152	768	49	175	173	111	309	747	339	12	110	37
100 - 200 .....	246	4 008	143	765	864	592	1 787	3 903	404	18	462	2
200 - 500 .....	389	15 850	535	2 294	3 381	2 722	7 453	15 466	838	21	1 808	39
500 - 1 000 .....	130	13 871	578	1 440	2 886	2 558	6 987	13 373	212	2	1 553	17
1 000 und mehr .....	79	31 343	907	2 322	5 562	6 601	16 858	30 285	31	1	3 366	1 369
Zusammen ...	996	65 840	2 212	6 996	12 866	12 584	33 394	63 775	1 824	54	7 299	1 464
Freigemeinnützige Krankenhäuser												
Krankenhäuser mit ... bis unter ... Betten												
unter 100 .....	135	595	50	133	121	124	217	549	441	25	81	2
100 - 200 .....	249	3 469	173	676	700	471	1 622	3 347	690	41	383	-
200 - 500 .....	390	15 525	637	2 226	3 283	2 140	7 876	15 348	1 195	68	1 847	20
500 - 1 000 .....	.	.	.	.	.	.	.	.	.	.	.	.
500 und mehr .....	64	6 409	215	694	1 402	922	3 391	6 169	123	5	760	1
Zusammen ...	838	25 998	1 075	3 729	5 506	3 657	13 106	25 413	2 449	139	3 071	23
Private Krankenhäuser												
Krankenhäuser mit ... bis unter ... Betten												
unter 100 .....	252	785	84	260	136	148	241	694	955	39	91	4
100 - 200 .....	56	658	28	89	120	132	317	639	216	4	93	-
200 - 500 .....	18	498	21	70	101	78	249	482	89	2	85	2
500 - 1 000 .....	.	.	.	.	.	.	.	.	.	.	.	.
500 und mehr .....	4	273	4	37	72	90	74	276	7	-	14	-
Zusammen ...	330	2 214	137	456	429	448	881	2 091	1 267	45	283	6
Reine Belegkrankenhäuser												
Zusammen ...	235	229	2	23	10	38	158	215	2 341	88	87	5
Sonstige Krankenhäuser												
Krankenhäuser mit ausschließlich psychiatrischen oder psychiatrischen und neurologischen Betten												
Krankenhäuser mit ... bis unter ... Betten												
unter 100 .....	82	346	65	81	62	72	131	309	5	1	16	-
100 - 200 .....	36	319	36	45	84	99	91	292	-	-	19	-
200 - 500 .....	53	1 269	112	130	197	279	663	1 171	-	-	142	1
500 - 1 000 .....	42	1 652	126	170	298	416	768	1 529	-	-	164	3
1 000 und mehr .....	8	358	25	49	105	52	152	580	1	1	21	-
Zusammen ...	221	3 944	364	475	746	918	1 805	3 881	6	2	362	4
Reine Tages- oder Nachtkliniken												
Zusammen ...	26	55	8	20	12	11	12	48	-	-	6	-

1) Vergleiche Zeichenerklärung auf Seite 4.

## 2 KRANKENHÄUSER 1991

### 2.4 Ärztliches Personal 2.4.2 Nach funktioneller Stellung und Ländern Anzahl

Land	Kranken- häuser	Hauptamtliche Ärzte							Nichthaupt- amtliche Ärzte		Ärzte im Prak- tikum	Zahn- ärzte
		zu- sammen	dar. Teil- zeit- be- schäf- tigte	Leitende Ärzte	Ober- ärzte	Assistenzärzte mit abge- schlossene (r) Weiterbildung	Voll- kräfte im Jahres- durch- schnitt	Beleg- ärzte	von Beleg- ärzten ange- stellt			
Krankenhäuser insgesamt												
Deutschland .....	2 411	98 051	3 796	11 676	19 559	17 618	49 198	95 208	5 546	240	11 021	1 497
Baden-Württemberg ....	316	11 805	578	1 271	2 627	1 601	6 306	11 297	729	46	1 487	186
Bayern .....	424	13 314	430	1 407	2 754	1 998	7 155	12 878	1 779	73	1 693	217
Berlin .....	104	6 845	465	639	1 110	1 550	3 546	6 447	159	-	744	14
Brandenburg .....	67	2 473	39	403	554	649	867	2 497	12	-	180	9
Bremen .....	15	1 241	60	122	224	309	586	1 159	44	-	128	2
Hamburg .....	42	3 171	111	276	494	600	1 801	2 838	159	5	290	58
Hessen .....	188	6 542	361	846	1 166	1 038	3 492	6 297	615	35	813	104
Mecklenburg-Vorpommern ..	47	2 424	46	341	510	766	807	2 432	26	-	163	112
Niedersachsen .....	222	7 992	267	1 099	1 475	1 248	4 170	7 733	564	17	976	84
Nordrhein-Westfalen ..	485	22 364	819	2 749	4 532	3 004	12 079	22 129	738	31	2 627	287
Rheinland-Pfalz .....	116	3 927	166	496	755	511	2 165	3 728	301	28	483	17
Saarland .....	30	1 437	49	154	223	300	760	1 391	76	2	155	1
Sachsen .....	112	5 278	143	642	1 223	1 692	1 721	5 251	17	-	405	176
Sachsen-Anhalt .....	71	3 219	63	495	691	917	1 116	3 133	16	-	250	60
Schleswig-Holstein ...	103	3 050	150	341	569	402	1 738	3 061	289	3	416	62
Thüringen .....	69	2 969	49	395	652	1 033	889	2 936	22	-	211	108
Nachrichtlich: Früheres Bundesgebiet	2 022	79 286	3 420	9 150	15 468	11 731	42 937	76 593	5 450	240	9 634	1 024
Neue Länder und Berlin-Ost .....	389	18 765	376	2 526	4 091	5 887	6 261	18 615	96	-	1 387	473
Allgemeine Krankenhäuser												
Deutschland .....	2 164	94 052	3 424	11 181	18 801	16 689	47 381	91 279	5 540	238	10 653	1 493
Baden-Württemberg ....	294	11 371	515	1 237	2 535	1 526	6 073	10 935	726	45	1 454	186
Bayern .....	389	12 654	382	1 355	2 608	1 916	6 775	12 256	1 779	73	1 633	217
Berlin .....	90	6 601	432	608	1 075	1 500	3 418	6 233	159	-	686	11
Brandenburg .....	62	2 397	35	385	536	637	839	2 424	12	-	174	9
Bremen .....	15	1 241	60	122	224	309	586	1 159	44	-	128	2
Hamburg .....	42	3 171	111	276	494	600	1 801	2 838	159	5	290	58
Hessen .....	164	6 148	314	795	1 123	964	3 266	5 946	615	35	772	104
Mecklenburg-Vorpommern ..	47	2 424	46	341	510	766	807	2 432	26	-	163	112
Niedersachsen .....	202	7 655	230	1 063	1 407	1 193	3 992	7 417	564	17	948	84
Nordrhein-Westfalen ..	408	21 134	718	2 609	4 299	2 539	11 687	20 971	735	30	2 532	287
Rheinland-Pfalz .....	107	3 759	153	467	732	489	2 071	3 570	301	28	465	17
Saarland .....	30	1 437	49	154	223	300	760	1 391	76	2	155	1
Sachsen .....	101	5 132	137	602	1 184	1 660	1 686	5 110	17	-	400	176
Sachsen-Anhalt .....	66	3 142	62	475	666	905	1 096	3 052	16	-	244	60
Schleswig-Holstein ...	86	2 941	140	317	557	385	1 682	2 728	289	3	407	61
Thüringen .....	65	2 895	45	383	636	1 006	870	2 866	22	-	207	108
Nachrichtlich: Früheres Bundesgebiet	1 802	75 742	3 064	8 757	14 824	10 902	41 259	73 105	5 444	238	9 324	1 022
Neue Länder und Berlin-Ost .....	362	18 310	360	2 424	3 977	5 787	6 122	18 174	96	-	1 329	471
Plankrankenhäuser												
Deutschland .....	1 921	72 516	2 924	9 484	15 117	12 186	35 729	70 404	5 071	219	8 344	153
Baden-Württemberg ....	233	8 538	374	1 045	1 743	1 198	4 552	8 241	587	37	1 046	4
Bayern .....	338	9 715	355	1 200	2 033	1 280	5 202	9 403	1 731	70	1 275	6
Berlin .....	74	4 614	383	443	832	1 165	2 174	4 282	143	-	538	3
Brandenburg .....	62	2 397	35	385	536	637	839	2 424	12	-	174	9
Bremen .....	12	1 218	58	116	220	307	575	1 136	44	-	128	2
Hamburg .....	28	2 130	100	215	309	376	1 230	1 943	13	-	266	12
Hessen .....	135	4 579	267	610	897	661	2 411	4 382	586	35	580	-
Mecklenburg-Vorpommern ..	44	1 589	29	246	364	416	563	1 589	26	-	105	19
Niedersachsen .....	188	6 234	207	908	1 271	872	3 183	5 999	530	17	772	8
Nordrhein-Westfalen ..	391	17 681	655	2 346	3 767	2 094	9 474	17 625	713	27	2 066	19
Rheinland-Pfalz .....	93	2 989	117	412	638	326	1 613	2 808	281	28	398	4
Saarland .....	24	1 008	47	145	218	231	414	963	66	2	109	-
Sachsen .....	99	3 982	110	523	974	1 239	1 246	3 918	17	-	320	41
Sachsen-Anhalt .....	64	2 095	35	329	503	509	754	2 077	16	-	179	2
Schleswig-Holstein ...	74	1 827	117	238	355	282	952	1 700	274	3	263	22
Thüringen .....	62	1 920	35	323	457	593	547	1 914	22	-	125	22
Nachrichtlich: Früheres Bundesgebiet	1 569	58 793	2 651	7 500	11 916	8 164	31 213	56 769	4 975	219	7 317	60
Neue Länder und Berlin-Ost .....	352	13 723	273	1 984	3 201	4 022	4 516	13 635	96	-	1 027	93

## 2 KRANKENHÄUSER 1991

### 2.4 Ärztliches Personal noch 2.4.2 Nach funktioneller Stellung und Ländern Anzahl

Land	Kranken- häuser	Hauptamtliche Ärzte						Nichthaupt- amtliche Ärzte		Ärzte im Prak- tikum	Zahn- ärzte
		zu- sammen	dar- Teil- zeit- be- schäf- tigte	Leitende Ärzte	Ober- ärzte	Assistenzärzte mit abge- schlossene (r) Weiterbildung	ohne Weiterbildung	Voll- kräfte im Jahres- durch- schnitt	Beleg- ärzte	von Beleg- ärzten ange- stellt	

#### Allgemeine Krankenhäuser nach Trägern

##### Öffentliche Krankenhäuser

Deutschland .....	996	65 840	2 212	6 996	12 866	12 584	33 394	63 775	1 824	54	7 299	1 464
Baden-Württemberg ....	161	9 018	381	891	2 047	1 154	4 926	8 676	394	11	1 173	183
Bayern .....	233	10 693	319	1 072	2 225	1 639	5 757	10 405	776	27	1 363	215
Berlin .....	27	5 185	306	436	842	1 208	2 699	4 891	-	-	534	10
Brandenburg .....	48	2 111	30	336	469	544	762	2 149	9	-	149	9
Bremen .....	5	889	45	77	155	266	391	818	-	-	85	2
Hamburg .....	12	2 317	64	160	329	397	1 431	2 039	-	-	179	57
Hessen .....	56	4 328	226	480	770	678	2 400	4 212	149	2	537	104
Mecklenburg-Vorpommern ..	42	2 322	40	326	494	715	787	2 334	16	-	157	112
Niedersachsen .....	81	4 996	152	627	857	793	2 719	4 878	174	2	652	82
Nordrhein-Westfalen ..	78	8 537	252	814	1 557	1 161	5 005	8 294	101	4	1 070	269
Rheinland-Pfalz .....	29	1 878	65	182	318	279	1 099	1 804	67	6	209	17
Saarland .....	12	981	29	76	114	233	558	947	19	1	113	1
Sachsen .....	79	4 714	116	532	1 087	1 515	1 580	4 720	17	-	360	176
Sachsen-Anhalt .....	51	2 858	52	424	592	819	1 023	2 769	12	-	221	60
Schleswig-Holstein ...	35	2 412	101	226	444	296	1 446	2 260	69	1	312	59
Thüringen .....	47	2 601	34	337	566	887	811	2 581	21	-	185	108
Nachrichtlich: Früheres Bundesgebiet Neue Länder und Berlin-Ost .....	714	49 088	1 910	4 824	9 235	7 369	27 660	47 105	1 749	54	6 094	993
	282	16 752	302	2 172	3 631	5 215	5 734	16 670	75	-	1 205	471

##### Freigemeinnützige Krankenhäuser

Deutschland .....	838	25 998	1 075	3 729	5 506	3 657	13 106	25 413	2 449	139	3 071	23
Baden-Württemberg ....	73	2 080	108	285	419	327	1 029	1 979	183	22	259	-
Bayern .....	61	1 334	40	170	274	150	740	1 266	546	26	184	1
Berlin .....	44	1 220	106	144	200	255	621	1 158	28	-	120	1
Brandenburg .....	.	.	.	.	.	.	.	.	.	.	.	.
Bremen .....	.	.	.	.	.	.	.	.	.	.	.	.
Hamburg .....	21	818	47	107	158	197	356	771	88	2	105	1
Hessen .....	71	1 542	62	219	302	248	773	1 472	411	30	188	-
Mecklenburg-Vorpommern ..	.	.	.	.	.	.	.	.	.	.	.	.
Niedersachsen .....	88	2 536	68	412	530	364	1 230	2 418	236	13	288	-
Nordrhein-Westfalen ..	311	12 496	461	1 773	2 722	1 356	6 645	12 578	583	23	1 446	18
Rheinland-Pfalz .....	64	1 794	76	268	397	190	939	1 687	195	22	246	-
Saarland .....	.	.	.	.	.	.	.	.	.	.	.	.
Sachsen .....	18	378	21	63	88	130	97	350	-	-	34	-
Sachsen-Anhalt .....	.	.	.	.	.	.	.	.	.	.	.	.
Schleswig-Holstein ...	21	371	28	54	81	80	156	334	120	-	61	2
Thüringen .....	.	.	.	.	.	.	.	.	.	.	.	.
Nachrichtlich: Früheres Bundesgebiet Neue Länder und Berlin-Ost .....	768	24 742	1 021	3 520	5 229	3 193	12 800	24 215	2 440	139	2 969	23
	70	1 256	54	209	277	464	306	1 198	9	-	102	-

##### Private Krankenhäuser

Deutschland .....	330	2 214	137	456	429	448	881	2 091	1 267	45	283	6
Baden-Württemberg ....	60	293	26	61	69	45	118	280	149	12	22	3
Bayern .....	95	627	23	113	109	127	278	585	457	20	86	1
Berlin .....	19	196	20	28	33	37	98	184	131	-	32	-
Brandenburg .....	.	.	.	.	.	.	.	.	.	.	.	.
Bremen .....	.	.	.	.	.	.	.	.	.	.	.	.
Hamburg .....	9	36	-	9	7	6	14	28	71	3	6	-
Hessen .....	37	278	26	96	51	38	93	261	55	3	47	-
Mecklenburg-Vorpommern ..	.	.	.	.	.	.	.	.	.	.	.	.
Niedersachsen .....	33	123	10	24	20	36	43	120	154	2	8	2
Nordrhein-Westfalen ..	19	101	5	22	20	22	37	100	51	3	16	-
Rheinland-Pfalz .....	14	87	12	17	17	20	33	79	39	-	10	-
Saarland .....	.	.	.	.	.	.	.	.	.	.	.	.
Sachsen .....	4	40	-	7	9	15	9	40	-	-	6	-
Sachsen-Anhalt .....	.	.	.	.	.	.	.	.	.	.	.	.
Schleswig-Holstein ...	30	158	11	37	32	9	80	134	100	2	34	-
Thüringen .....	.	.	.	.	.	.	.	.	.	.	.	.
Nachrichtlich: Früheres Bundesgebiet Neue Länder und Berlin-Ost .....	320	1 912	133	413	360	340	799	1 785	1 255	45	261	6
	10	302	4	43	69	108	82	306	12	-	22	-

## 2 KRANKEN

### 2.4 Ärztliches 2.4.3 Nach funktioneller Stellung und An

Lfd. Nr.	Gebietsbezeichnung TG = Teilgebietsbezeichnung	Kranken- häuser	Hauptamtliche Ärzte			Dar. Teilzeitbeschäftigte		
			insgesamt	männlich	weiblich	zusammen	männlich	weiblich
Krankenhäuser								
01	Allgemeinmedizin .....	218	354	180	174	58	13	45
02	Anästhesiologie .....	1 551	7 508	4 695	2 813	816	148	668
03	Arbeitsmedizin .....	118	171	79	92	54	13	41
04	Augenheilkunde .....	405	669	455	214	42	15	27
05	Chirurgie .....	1 627	9 225	8 376	849	124	47	77
	darunter:							
06	TG Gefäßchirurgie .....	253	510	478	32	-	-	-
07	TG Kinderchirurgie .....	98	274	216	58	5	-	5
08	TG Plastische Chirurgie .....	101	218	185	33	7	2	5
09	TG Thorax- und Kardiovaskularchirurgie .....	77	298	271	27	2	1	1
10	TG Unfallchirurgie .....	453	1 371	1 314	57	12	5	7
11	Frauenheilkunde und Geburtshilfe .....	1 286	3 543	2 703	840	119	35	84
12	Hals-Nasen-Ohren-Heilkunde .....	944	814	639	175	34	16	18
13	dar. TG Phoniatrie und Pädaudiologie .....	31	47	32	15	3	1	2
14	Haut- und Geschlechtskrankheiten .....	138	490	318	172	25	7	18
15	Hygiene .....	50	94	62	32	10	2	8
16	Innere Medizin .....	1 813	10 393	8 180	2 213	349	117	232
	darunter:							
17	TG Endokrinologie .....	61	162	137	25	5	2	3
18	TG Gastroenterologie .....	259	549	487	62	13	8	5
19	TG Hämatologie .....	102	284	234	50	3	-	3
20	TG Kardiologie .....	287	775	689	86	7	3	4
21	TG Lungen- und Bronchialheilkunde .....	114	396	300	96	7	1	6
22	TG Nephrologie .....	134	289	250	39	2	1	1
23	TG Rheumatologie .....	80	165	110	55	8	-	8
24	Kinderheilkunde .....	487	2 777	1 710	1 067	190	38	152
25	dar. TG Kinderkardiologie .....	39	98	76	22	1	1	-
26	Kinder- und Jugendpsychiatrie .....	121	417	238	179	26	5	21
27	Klinische Pharmakologie .....	16	40	29	11	2	1	1
28	Laboratoriumsmedizin .....	205	426	325	101	23	3	20
29	Mikrobiologie und Infektionsepidemiologie .....	55	182	124	58	6	2	4
30	Mund-Kiefer-Gesichtschirurgie .....	169	374	306	68	13	3	10
31	Neurochirurgie .....	107	471	438	33	6	3	3
32	Neurologie .....	364	1 380	1 029	351	77	26	51
33	Neuropathologie .....	21	35	32	3	2	1	1
34	Nuklearmedizin .....	144	285	226	59	13	5	8
35	Öffentliches Gesundheitswesen .....	27	105	61	44	6	3	3
36	Orthopädie .....	388	1 173	1 039	134	24	11	13
37	dar. TG Rheumatologie .....	37	52	51	1	-	-	-
38	Pathologie .....	215	738	607	131	25	7	18
39	Pharmakologie und Toxikologie .....	30	124	97	27	7	4	3
40	Psychiatrie .....	395	2 689	1 772	917	265	71	194
41	Radiologische Diagnostik .....	739	2 267	1 669	598	78	23	55
	darunter:							
42	TG Kinderradiologie .....	24	36	32	4	-	-	-
43	TG Neuroradiologie .....	32	56	43	13	-	-	-
44	Rechtsmedizin .....	26	106	88	18	1	1	-
45	Strahlentherapie .....	131	445	307	138	17	4	13
46	Urologie .....	542	1 208	1 134	74	19	17	2
47	Sonstige Gebiete (nur in den neuen Ländern) .....	37	245	140	105	8	2	6
48	Ärzte mit abgeschlossener Weiterbildung .....	2 399	48 748	37 058	11 690	2 439	643	1 796
49	Ärzte ohne abgeschlossene Weiterbildung .....	1 920	49 303	31 157	18 146	1 357	295	1 062
50	Ärzte insgesamt ...	2 406	98 051	68 215	29 836	3 796	938	2 858

1) Nach der Gebietsbezeichnung des anstellenden Arztes

**HÄUSER 1991**
**Personal  
Gebiets-/Teilgebietsbezeichnungen  
zahl**

Hauptamtliche Ärzte									Nichthauptamtliche Ärzte		Lfd. Nr.
Leitende Ärzte			Oberärzte			Assistenzärzte			Beleg-ärzte	von Beleg-ärzten ange-stellt 1)	
zusammen	männlich	weiblich	zusammen	männlich	weiblich	zusammen	männlich	weiblich			
insgesamt											
61	48	13	69	46	23	224	86	138	152	4	01
1 593	1 298	295	2 598	1 734	864	3 317	1 663	1 654	259	18	02
41	31	10	31	19	12	99	29	70	4	-	03
149	141	8	265	193	72	255	121	134	439	14	04
2 075	2 048	27	4 014	3 763	251	3 136	2 565	571	483	28	05
146	144	2	251	238	13	113	96	17	18	-	06
55	53	2	112	93	19	107	70	37	7	-	07
61	58	3	91	81	10	66	46	20	25	-	08
75	75	-	125	117	8	98	79	19	1	-	09
367	366	1	624	608	16	380	340	40	16	1	10
896	875	21	1 577	1 246	331	1 070	582	488	1 569	83	11
206	197	9	296	252	44	312	190	122	1 334	20	12
11	9	2	14	11	3	22	12	10	13	-	13
122	110	12	180	121	59	188	87	101	33	1	14
32	27	5	25	19	6	37	16	21	1	-	15
2 440	2 341	99	4 492	3 689	803	3 461	2 150	1 311	334	26	16
42	41	1	76	66	10	44	30	14	1	-	17
193	189	4	239	211	28	117	87	30	5	-	18
71	66	5	127	107	20	86	61	25	5	-	19
202	201	1	377	339	38	196	149	47	13	-	20
82	80	2	145	117	28	169	103	66	6	-	21
88	85	3	132	114	18	69	51	18	3	-	22
59	48	11	62	45	17	44	17	27	1	-	23
542	484	58	1 109	735	374	1 126	491	635	60	2	24
17	17	-	43	36	7	38	23	15	1	-	25
101	79	22	127	83	44	189	76	113	-	-	26
18	14	4	10	7	3	12	8	4	-	-	27
182	164	18	111	83	28	133	78	55	-	-	28
58	51	7	62	45	17	62	28	34	-	-	29
90	85	5	121	106	15	163	115	48	128	4	30
100	99	1	213	197	16	158	142	16	11	-	31
356	339	17	585	436	149	439	254	185	22	1	32
15	14	1	12	12	-	8	6	2	-	-	33
98	91	7	104	83	21	83	52	31	5	-	34
22	15	7	26	16	10	57	30	27	-	-	35
294	282	12	516	485	31	363	272	91	294	15	36
25	25	-	22	21	1	5	5	-	7	-	37
235	222	13	279	233	46	224	152	72	3	-	38
40	37	3	44	37	7	40	23	17	-	-	39
605	524	81	998	686	312	1 086	562	524	6	1	40
727	666	61	886	665	221	654	338	316	23	1	41
11	11	-	16	16	-	9	5	4	-	-	42
15	13	2	24	19	5	17	11	6	-	-	43
27	25	2	34	29	5	45	34	11	-	-	44
118	108	10	165	118	47	162	81	81	2	-	45
325	324	1	494	475	19	389	335	54	384	22	46
70	56	14	49	28	21	126	56	70	-	-	47
11 638	10 795	843	19 492	15 641	3 851	17 618	10 622	6 996	5 546	-	48
38	36	2	67	48	19	49 198	31 073	18 125	-	-	49
11 676	10 831	845	19 559	15 689	3 870	66 816	41 695	25 121	5 546	240	50

## 2 KRANKEN

### 2.4 Ärztliches noch 2.4.3 Nach funktioneller Stellung und An

Lfd. Nr.	Gebietsbezeichnung TG = Teilgebietsbezeichnung	Kranken- häuser	Hauptamtliche Ärzte			Dar. Teilzeitbeschäftigte		
			insgesamt	männlich	weiblich	zusammen	männlich	weiblich
Allgemeine								
51	Allgemeinmedizin .....	190	302	152	150	49	10	39
52	Anästhesiologie .....	1 547	7 504	4 692	2 812	816	148	668
53	Arbeitsmedizin .....	112	163	75	88	49	12	37
54	Augenheilkunde .....	404	668	454	214	42	15	27
55	Chirurgie .....	1 624	9 220	8 373	847	124	47	77
	darunter:							
56	TG Gefäßchirurgie .....	253	510	478	32	-	-	-
57	TG Kinderchirurgie .....	98	274	216	58	5	-	5
58	TG Plastische Chirurgie .....	100	217	185	32	7	2	5
59	TG Thorax- und Kardiovaskularchirurgie .....	77	298	271	27	2	1	1
60	TG Unfallchirurgie .....	453	1 371	1 314	57	12	5	7
61	Frauenheilkunde und Geburtshilfe .....	1 285	3 542	2 702	840	118	34	84
62	Hals-Nasen-Ohren-Heilkunde .....	943	813	638	175	33	15	18
63	dar. TG Phoniatrie und Pädaudiologie .....	31	47	32	15	3	1	2
64	Haut- und Geschlechtskrankheiten .....	137	489	317	172	24	6	18
65	Hygiene .....	50	94	62	32	10	2	8
66	Innere Medizin .....	1 758	10 317	8 131	2 186	337	111	226
	darunter:							
67	TG Endokrinologie .....	61	162	137	25	5	2	3
68	TG Gastroenterologie .....	258	548	486	62	12	7	5
69	TG Hämatologie .....	102	284	234	50	3	-	3
70	TG Kardiologie .....	286	774	688	86	6	2	4
71	TG Lungen- und Bronchialheilkunde .....	114	396	300	96	7	1	6
72	TG Nephrologie .....	133	288	249	39	2	1	1
73	TG Rheumatologie .....	80	165	110	55	8	-	8
74	Kinderheilkunde .....	473	2 754	1 697	1 057	186	37	149
75	dar. TG Kinderkardiologie .....	39	98	76	22	1	1	-
76	Kinder- und Jugendpsychiatrie .....	72	220	129	91	12	4	8
77	Klinische Pharmakologie .....	15	39	28	11	2	1	1
78	Laboratoriumsmedizin .....	203	423	322	101	23	3	20
79	Mikrobiologie und Infektionsepidemiologie .....	55	182	124	58	6	2	4
80	Mund-Kiefer-Gesichtschirurgie .....	168	374	306	68	13	3	10
81	Neurochirurgie .....	106	468	437	31	4	2	2
82	Neurologie .....	294	1 145	863	282	66	23	43
83	Neuropathologie .....	20	34	31	3	2	1	1
84	Nuklearmedizin .....	144	285	226	59	13	5	8
85	Öffentliches Gesundheitswesen .....	26	104	60	44	6	3	3
86	Orthopädie .....	387	1 167	1 037	130	24	11	13
87	dar. TG Rheumatologie .....	37	52	51	1	-	-	-
88	Pathologie .....	211	731	601	130	25	7	18
89	Pharmakologie und Toxikologie .....	30	124	97	27	7	4	3
90	Psychiatrie .....	195	1 161	797	364	100	30	70
91	Radiologische Diagnostik .....	728	2 251	1 658	593	78	23	55
	darunter:							
92	TG Kinderradiologie .....	24	36	32	4	-	-	-
93	TG Neuroradiologie .....	27	51	39	12	-	-	-
94	Rechtsmedizin .....	25	105	87	18	1	1	-
95	Strahlentherapie .....	131	445	307	138	17	4	13
96	Urologie .....	542	1 208	1 134	74	19	17	2
97	Sonstige Gebiete (nur in den neuen Ländern) .....	36	244	140	104	8	2	6
98	Ärzte mit abgeschlossener Weiterbildung .....	2 157	46 576	35 677	10 899	2 214	583	1 631
99	Ärzte ohne abgeschlossene Weiterbildung .....	1 765	47 476	30 311	17 165	1 210	276	934
100	Ärzte insgesamt ...	2 161	94 052	65 988	28 064	3 424	859	2 565

Fußnote siehe Seite 54.



# HÄUSER 1991

Personal  
Gebiets-/Teilgebietsbezeichnungen  
zahl

Hauptamtliche Ärzte									Nichthauptamtliche Ärzte		Lfd. Nr.
Leitende Ärzte			Oberärzte			Assistenzärzte			Beleg-ärzte	von Beleg-ärzten ange-stellt 1)	
zusammen	männlich	weiblich	zusammen	männlich	weiblich	zusammen	männlich	weiblich			

## Krankenhäuser

56	44	12	58	38	20	188	70	118	152	4	51
1 591	1 297	294	2 597	1 733	864	3 316	1 662	1 654	259	18	52
39	29	10	30	19	11	94	27	67	4	-	53
148	140	8	265	193	72	255	121	134	439	14	54
2 074	2 048	26	4 012	3 761	251	3 134	2 564	570	483	28	55
146	144	2	251	238	13	113	96	17	18	-	56
55	53	2	112	93	19	107	70	37	7	-	57
60	58	2	91	81	10	66	46	20	25	-	58
75	75	-	125	117	8	98	79	19	1	-	59
367	366	1	624	608	16	380	340	40	16	1	60
896	875	21	1 577	1 246	331	1 069	581	488	1 569	83	61
206	197	9	296	252	44	311	189	122	1 334	20	62
11	9	2	14	11	3	22	12	10	13	-	63
122	110	12	180	121	59	187	86	101	33	1	64
32	27	5	25	19	6	37	16	21	1	-	65
2 428	2 333	95	4 464	3 867	797	3 425	2 131	1 294	334	26	66
42	41	1	76	66	10	44	30	14	1	-	67
193	189	4	239	211	28	116	86	30	5	-	68
71	66	5	127	107	20	86	61	25	5	-	69
202	201	1	377	339	38	195	148	47	13	-	70
82	80	2	145	117	28	169	103	66	6	-	71
88	85	3	131	113	18	69	51	18	3	-	72
59	48	11	62	45	17	44	17	27	1	-	73
537	481	56	1 098	729	369	1 119	487	632	60	2	74
17	17	-	43	36	7	38	23	15	1	-	75
57	44	13	72	49	23	91	36	55	-	-	76
17	13	4	10	7	3	12	8	4	-	-	77
181	163	18	110	82	28	132	77	55	-	-	78
58	51	7	62	45	17	62	28	34	-	-	79
90	85	5	121	106	15	163	115	48	127	3	80
100	99	1	210	196	14	158	142	16	11	-	81
283	272	11	497	379	118	365	212	153	21	1	82
15	14	1	12	12	-	7	5	2	-	-	83
98	91	7	104	83	21	83	52	31	5	-	84
22	15	7	26	16	10	56	29	27	-	-	85
289	280	9	516	485	31	362	272	90	294	15	86
25	25	-	22	21	1	5	5	-	7	-	87
232	219	13	276	230	46	223	152	71	3	-	88
40	37	3	44	37	7	40	23	17	-	-	89
274	242	32	459	321	138	428	234	194	2	-	90
721	661	60	879	660	219	651	337	314	23	1	91
11	11	-	16	16	-	9	5	4	-	-	92
14	12	2	20	16	4	17	11	6	-	-	93
26	24	2	34	29	5	45	34	11	-	-	94
118	108	10	165	118	47	162	81	81	2	-	95
325	324	1	494	475	19	389	335	54	384	22	96
70	56	14	49	28	21	125	56	69	-	-	97
11 145	10 379	766	18 742	15 136	3 606	16 689	10 162	6 527	5 540	-	98
36	35	1	59	44	15	47 381	30 232	17 149	-	-	99
11 181	10 414	767	18 801	15 180	3 621	64 070	40 394	23 676	5 540	238	100

## 2 KRANKENHÄUSER 1991

### 2.4 Ärztliches Personal 2.4.4 Assistenzärzte in einer Weiterbildung nach dem Tätigkeitsbereich Anzahl

Tätigkeitsbereich	Assistenzärzte in einer Weiterbildung							
	Krankenhäuser insgesamt				dar. allgemeine Krankenhäuser			
	Einrich- tungen	insgesamt	männlich	weiblich	Einrich- tungen	zusammen	männlich	weiblich
Allgemeinmedizin .....	113	720	321	399	109	710	317	393
Anästhesiologie .....	878	5 181	2 916	2 265	878	5 181	2 916	2 265
Arbeitsmedizin .....	23	59	28	31	22	58	28	30
Augenheilkunde .....	132	859	501	358	131	858	500	358
Chirurgie .....	1 298	8 339	6 509	1 830	1 298	8 339	6 509	1 830
Frauenheilkunde und Geburtshilfe .....	776	3 503	1 534	1 969	776	3 503	1 534	1 969
Hals-Nasen-Ohren-Heilkunde .....	169	837	557	280	169	837	557	280
Haut- und Geschlechtskrankheiten .....	99	642	356	286	99	642	356	286
Hygiene .....	22	54	37	17	22	54	37	17
Innere Medizin .....	1 429	12 288	8 039	4 249	1 423	12 272	8 030	4 242
Kinderheilkunde .....	381	2 748	1 311	1 437	379	2 744	1 311	1 433
Kinder- und Jugendpsychiatrie .....	52	165	76	89	35	106	54	52
Klinische Pharmakologie .....	7	15	11	4	7	15	11	4
Laboratoriumsmedizin .....	77	212	128	84	77	212	128	84
Mikrobiologie und Infektionsepidemiologie .....	41	118	77	41	41	118	77	41
Mund-Kiefer-Gesichtschirurgie .....	58	390	292	98	58	390	292	98
Neurochirurgie .....	85	487	388	99	83	479	381	98
Neurologie .....	248	1 343	801	542	213	1 210	738	472
Neuropathologie .....	14	27	18	9	14	27	18	9
Nuklearmedizin .....	76	233	156	77	76	233	156	77
Öffentliches Gesundheitswesen .....	6	13	4	9	6	13	4	9
Orthopädie .....	220	1 325	1 132	193	220	1 325	1 132	193
Pathologie .....	135	416	259	157	135	416	259	157
Pharmakologie und Toxikologie .....	19	72	51	21	19	72	51	21
Psychiatrie .....	278	2 718	1 351	1 367	157	1 394	730	664
Radiologische Diagnostik .....	484	1 857	1 182	675	482	1 855	1 181	674
Rechtsmedizin .....	20	60	44	16	20	60	44	16
Strahlentherapie .....	88	379	209	170	88	379	209	170
Urologie .....	276	984	826	158	276	984	826	158
Sonstige Gebiete (nur in den neuen Ländern) .....	12	68	37	31	12	68	37	31
Assistenzärzte insgesamt ...	1 829	46 112	29 151	16 961	1 688	44 554	28 423	16 131

**2 KRANKENHÄUSER 1991**  
**2.5 Nichtärztliches Personal**  
**2.5.1 Nach Krankenhaustypen**  
**Anzahl**

Gegenstand der Nachweisung <sup>1)</sup>	Kranken- häuser	Beschäftigte		Personal der Ausbil- dungs- stätten	Schüler/ -innen, Auszubil- dende zusammen	Darunter für		
		insgesamt	dar. Teilzeit- beschäf- tigte			Kranken- pflege	Kinder- kranken- pflege	Kranken- pflege- hilfe
Krankenhäuser insgesamt								
Krankenhäuser mit ... bis unter ... Betten								
unter 50 .....	331	10 399	3 801	1	30	20	-	-
50 - 100 .....	316	25 866	8 403	33	802	358	162	63
100 - 150 .....	316	45 184	13 981	134	2 625	1 593	428	266
150 - 200 .....	271	55 580	17 077	345	5 617	4 249	423	414
200 - 250 .....	242	64 994	19 317	407	7 608	6 473	424	260
250 - 300 .....	168	56 170	16 403	423	6 357	5 322	252	249
300 - 400 .....	265	113 697	31 460	824	13 147	10 867	854	558
400 - 500 .....	175	101 990	27 138	658	11 370	9 265	913	651
500 - 600 .....	98	68 587	16 663	480	7 418	5 906	957	214
600 - 800 .....	104	93 035	23 043	782	10 046	7 311	1 572	644
800 - 1 000 .....	37	44 605	9 169	324	4 001	2 883	544	186
1 000 und mehr .....	88	233 269	48 127	2 258	20 156	11 837	3 732	819
Insgesamt ...	2 411	913 376	234 582	6 669	89 177	66 084	10 261	4 324
Allgemeine Krankenhäuser								
nach der Bettenzahl								
Krankenhäuser mit ... bis unter ... Betten								
unter 50 .....	264	8 645	3 213	1	27	19	-	-
50 - 100 .....	275	23 372	7 639	33	802	358	162	63
100 - 150 .....	294	42 809	13 454	134	2 609	1 586	419	266
150 - 200 .....	257	52 925	16 293	328	5 449	4 106	423	391
200 - 250 .....	236	63 373	18 815	395	7 503	6 402	424	231
250 - 300 .....	161	54 012	15 908	411	6 210	5 208	252	227
300 - 400 .....	242	105 117	29 487	792	12 517	10 338	830	526
400 - 500 .....	158	93 102	25 177	596	10 354	8 420	913	528
500 - 600 .....	85	62 169	15 528	454	6 907	5 469	953	175
600 - 800 .....	83	78 125	19 843	663	8 154	5 862	1 572	483
800 - 1 000 .....	29	37 744	7 858	277	3 403	2 385	544	138
1 000 und mehr .....	80	225 210	45 958	2 165	19 558	11 464	3 732	712
Zusammen ...	2 164	846 603	219 173	6 249	83 493	61 617	10 224	3 740
nach der Förderung								
Geförderte Krankenhäuser .....	1 735	758 522	198 611	5 749	76 516	56 496	9 686	3 261
Teilweise geförderte Krankenhäuser .....	221	72 102	16 525	469	6 849	4 994	526	407
Nicht geförderte Krankenhäuser .....	208	15 979	4 037	31	328	127	12	72
nach der Art								
Hochschulkliniken								
Zusammen ...	40	135 414	27 050	1 288	11 300	5 749	2 386	383
Plankrankenhäuser								
Krankenhäuser mit ... bis unter ... Betten								
unter 100 .....	365	26 381	8 945	33	790	376	162	46
100 - 200 .....	528	92 695	29 044	453	7 902	5 670	734	641
200 - 500 .....	788	310 806	88 388	2 180	36 418	30 330	2 419	1 473
500 - 1 000 .....	196	177 354	43 070	1 394	18 464	13 716	3 069	796
1 000 und mehr .....	44	90 529	19 047	880	8 361	5 715	1 442	329
Zusammen ...	1 921	697 765	188 494	4 940	71 935	55 807	7 826	3 285
Krankenhäuser mit einem Versorgungsvertrag								
Krankenhäuser mit ... bis unter ... Betten								
unter 100 .....	93	3 292	1 127	1	30	-	-	17
100 - 200 .....	20	2 371	543	6	57	22	12	16
200 - 500 .....	8	3 877	749	7	93	38	-	39
200 - 1 000 .....	-	-	-	-	-	-	-	-
1 000 und mehr .....	-	-	-	-	-	-	-	-
Zusammen ...	121	9 540	2 419	14	180	60	12	72
Sonstige Krankenhäuser (ohne Versorgungsvertrag)								
Krankenhäuser mit ... bis unter ... Betten								
unter 100 .....	79	2 160	754	-	5	1	-	-
100 - 200 .....	3	1 724	456	7	73	-	-	-
100 - 500 .....	-	-	-	-	-	-	-	-
500 - 1 000 .....	-	-	-	-	-	-	-	-
1 000 und mehr .....	-	-	-	-	-	-	-	-
Zusammen ...	82	3 884	1 210	7	78	1	-	-

1) Vergleiche Zeichenerklärung auf Seite 4.

## 2 KRANKENHÄUSER 1991

### 2.5 Nichtärztliches Personal noch 2.5.1 Nach Krankenhaustypen Anzahl

Gegenstand der Nachweisung <sup>1)</sup>	Kranken- häuser	Beschäftigte		Personal der Ausbil- dungs- stätten	Schüler/ -innen, Auszubil- dende zusammen	Darunter für		
		insgesamt	dar. Teilzeit- beschäf- tigte			Kranken- pflege	Kinder- kranken- pflege	Kranken- pflege- hilfe

<b>nach Zahl der Fachabteilungen</b>								
Krankenhäuser mit ... Fachabteilung(en)								
1 Fachabteilung .....	476	42 208	11 475	114	1 588	618	453	172
2 Fachabteilungen .....	235	37 744	10 632	165	2 769	1 498	698	226
3 Fachabteilungen .....	195	39 117	10 587	152	2 839	2 208	122	266
4 Fachabteilungen .....	247	59 038	17 084	358	6 040	4 716	374	383
5 - 6 Fachabteilungen .....	472	154 557	45 564	1 025	17 699	15 133	666	745
7 und mehr Fachabteilungen .....	539	513 939	123 831	4 435	52 558	37 444	7 911	1 948

<b>nach Trägern</b>								
<b>Öffentliche Krankenhäuser</b>								
Krankenhäuser mit ... bis unter ... Betten								
unter 100 .....	152	10 528	3 368	4	288	186	1	5
100 - 200 .....	246	43 643	12 434	192	3 976	3 111	235	205
200 - 500 .....	389	152 147	36 111	923	17 608	14 891	991	597
500 - 1 000 .....	130	118 128	26 079	809	11 964	8 767	2 006	471
1 000 und mehr .....	79	223 964	45 682	2 147	19 501	11 440	3 732	679
Zusammen ...	996	548 410	123 674	4 075	53 337	38 395	6 965	1 957

<b>Freigemeinnützige Krankenhäuser</b>								
Krankenhäuser mit ... bis unter ... Betten								
unter 100 .....	135	10 524	3 787	29	468	183	161	41
100 - 200 .....	249	44 210	15 452	264	4 048	2 569	607	452
200 - 500 .....	390	158 144	52 230	1 266	18 808	15 356	1 424	898
500 - 1 000 .....	64	58 357	17 153	594	6 383	4 831	1 063	358
500 und mehr .....								
Zusammen ...	838	271 235	88 622	2 153	29 707	22 939	3 255	1 749

<b>Private Krankenhäuser</b>								
Krankenhäuser mit ... bis unter ... Betten								
unter 100 .....	252	10 965	3 697	1	73	8	-	17
100 - 200 .....	56	7 881	1 861	6	34	12	-	-
200 - 500 .....	18	5 313	1 046	5	168	121	4	17
500 - 1 000 .....	4	2 799	273	9	174	142	-	-
500 und mehr .....								
Zusammen ...	330	26 958	6 877	21	449	283	4	34

<b>Reine Belegkrankenhäuser</b>								
Zusammen ...	235	15 388	5 299	35	484	356	-	101

<b>Sonstige Krankenhäuser</b>								
<b>Krankenhäuser mit ausschließlich psychiatrischen oder psychiatrischen und neurologischen Betten</b>								
Krankenhäuser mit ... bis unter ... Betten								
unter 100 .....	82	3 853	1 192	-	-	-	-	-
100 - 200 .....	36	5 030	1 311	17	184	150	9	23
200 - 500 .....	53	21 247	4 931	118	1 898	1 563	24	206
500 - 1 000 .....	42	28 189	5 646	192	3 001	2 384	4	248
1 000 und mehr .....	8	8 059	2 169	93	598	373	-	107
Zusammen ...	221	66 378	15 249	420	5 681	4 466	37	584

<b>Reine Tages- oder Nachtkliniken</b>								
Zusammen ...	26	395	160	-	3	1	-	-

1) Vergleiche Zeichenerklärung auf Seite 4.

## 2 KRANKENHÄUSER 1991

### 2.5 Nichtärztliches Personal 2.5.2 Nach Ländern Anzahl

Land	Kranken- häuser	Beschäftigte		Personal der Ausbil- dungs- stätten	Schüler/ -innen, Auszubi- dende zusammen	Darunter für			
		insgesamt	dar. Teilzeit- beschäf- tigte			Kranken- pflege	Kinder- kranken- pflege	Kranken- pflege- hilfe	
Krankenhäuser insgesamt									
Deutschland .....	2 411	913 376	234 582	6 669	89 177	66 084	10 261	4 324	
Baden-Württemberg .....	316	110 871	30 874	850	10 672	7 977	1 276	541	
Bayern .....	424	122 928	30 193	906	12 331	9 218	1 143	652	
Berlin .....	104	57 543	11 756	467	4 291	2 955	467	333	
Brandenburg .....	67	23 877	2 575	40	1 529	921	170	118	
Bremen .....	15	10 259	3 163	64	998	795	122	10	
Hamburg .....	42	26 649	7 956	233	2 373	1 696	381	111	
Hessen .....	188	64 686	17 855	523	5 956	4 685	567	291	
Mecklenburg-Vorpommern .....	47	20 787	2 509	105	2 169	1 513	434	36	
Niedersachsen .....	222	80 820	24 454	587	8 011	6 459	853	451	
Nordrhein-Westfalen .....	485	215 363	65 915	1 517	21 701	16 074	2 414	1 017	
Rheinland-Pfalz .....	116	38 158	11 675	347	4 656	3 617	412	236	
Saarland .....	30	13 500	3 371	100	1 477	978	224	80	
Sachsen .....	112	46 890	6 994	395	4 891	3 139	667	92	
Sachsen-Anhalt .....	71	28 960	3 720	118	2 503	1 909	480	96	
Schleswig-Holstein .....	103	25 151	7 562	216	2 705	1 892	256	197	
Thüringen .....	69	26 934	4 010	201	2 914	2 256	395	63	
Nachrichtlich:									
Früheres Bundesgebiet .....	2 022	749 822	213 404	5 636	73 873	55 361	7 891	3 897	
Neue Länder und Berlin-Ost .....	389	163 554	21 178	1 033	15 304	10 723	2 370	427	
Allgemeine Krankenhäuser									
Deutschland .....	2 164	846 603	219 173	6 249	83 493	61 617	10 224	3 740	
Baden-Württemberg .....	294	105 238	29 519	818	10 209	7 660	1 276	437	
Bayern .....	389	112 897	27 776	805	11 114	8 360	1 143	521	
Berlin .....	90	53 978	11 055	443	4 093	2 790	467	302	
Brandenburg .....	62	22 530	2 461	40	1 485	886	170	115	
Bremen .....									
Hamburg .....	42	26 649	7 956	233	2 373	1 696	381	111	
Hessen .....	164	58 628	16 248	484	5 345	4 138	567	246	
Mecklenburg-Vorpommern .....									
Niedersachsen .....	202	75 161	23 045	559	7 472	5 985	853	393	
Nordrhein-Westfalen .....	408	192 840	60 252	1 408	19 939	14 633	2 414	873	
Rheinland-Pfalz .....	107	35 441	10 934	338	4 400	3 449	412	198	
Saarland .....									
Sachsen .....	101	43 918	6 743	377	4 694	2 991	648	86	
Sachsen-Anhalt .....	66	27 083	3 586	118	2 376	1 788	474	96	
Schleswig-Holstein .....	86	23 155	7 037	210	2 613	1 863	256	173	
Thüringen .....	65	25 398	3 793	153	2 792	2 147	383	63	
Nachrichtlich:									
Früheres Bundesgebiet .....	1 802	691 627	198 802	5 282	68 728	51 354	7 891	3 322	
Neue Länder und Berlin-Ost .....	362	154 976	20 371	967	14 765	10 263	2 333	418	
Plankrankenhäuser									
Deutschland .....	1 921	697 765	188 494	4 940	71 935	55 807	7 826	3 285	
Baden-Württemberg .....	233	84 050	23 692	634	8 848	6 927	996	424	
Bayern .....	338	94 004	24 448	708	9 998	7 807	1 022	521	
Berlin .....	74	39 752	7 967	332	3 359	2 234	304	302	
Brandenburg .....	62	22 530	2 461	40	1 485	886	170	115	
Bremen .....	12	9 960	3 019	64	997	795	122	10	
Hamburg .....	28	18 500	5 999	223	2 001	1 508	310	73	
Hessen .....	135	46 336	13 554	357	4 351	3 559	415	193	
Mecklenburg-Vorpommern .....	44	14 794	1 650	68	1 714	1 243	316	22	
Niedersachsen .....	188	64 180	20 247	503	7 042	5 721	759	322	
Nordrhein-Westfalen .....	391	169 953	56 177	1 237	17 522	13 676	1 958	709	
Rheinland-Pfalz .....	93	30 360	10 002	274	4 137	3 385	370	185	
Saarland .....	24	9 458	2 534	64	1 134	923	105	80	
Sachsen .....	99	37 075	5 816	229	3 450	2 613	283	86	
Sachsen-Anhalt .....	64	21 427	2 860	45	1 829	1 409	343	75	
Schleswig-Holstein .....	74	16 235	5 229	142	1 902	1 389	99	130	
Thüringen .....	62	19 151	2 839	20	2 166	1 732	254	38	
Nachrichtlich:									
Früheres Bundesgebiet .....	1 569	570 890	171 801	4 419	60 259	47 153	6 282	2 927	
Neue Länder und Berlin-Ost .....	352	126 875	16 693	521	11 676	8 654	1 544	358	

## 2 KRANKENHÄUSER 1991

### 2.5 Nichtärztliches Personal 2.5.3 Nach Personalgruppen/Berufsbezeichnungen Anzahl

Personalgruppe/Berufsbezeichnung	Kranken- häuser	Beschäftigte			Dar. Teilzeitbeschäftigte			Voll- kräfte im Jahres- durch- schnitt
		insgesamt	männlich	weiblich	zusammen	männlich	weiblich	
Krankenhäuser insgesamt								
Pflegedienst (Pflegebereich).....	2 403	389 511	51 084	338 427	103 515	7 840	95 675	326 082
dar. in der Psychiatrie tätig zusammen ...	430	48 704	15 369	33 335	9 518	1 241	8 277	42 794
davon:								
Krankenschwestern/-pfleger .....	2 376	282 988	36 478	246 510	68 575	3 187	65 388	-
dar. in der Psychiatrie tätig .....	405	34 176	11 041	23 135	6 049	570	5 479	-
Krankenpflegehelfer/-innen .....	2 051	32 312	5 168	27 144	8 569	458	8 111	-
dar. in der Psychiatrie tätig .....	313	7 183	1 965	5 218	1 303	98	1 205	-
Kinderkrankenschwestern/-pfleger .....	1 353	39 667	235	39 432	11 288	36	11 252	-
Sonstige Pflegepersonen (ohne staatliche Prüfung) .....	1 746	34 544	9 203	25 341	15 083	4 159	10 924	-
dar. in der Psychiatrie tätig .....	273	6 333	2 177	4 156	1 795	505	1 290	-
Medizinisch-technischer Dienst .....	2 300	140 551	16 278	124 273	37 609	1 112	36 497	122 018
davon:								
Medizinisch-techn. Assistenten/-innen ...	987	9 608	488	9 120	2 682	33	2 649	-
Zytologieassistenten/-innen .....	156	495	24	471	145	-	145	-
Medizinisch-technische Radiologie- assistenten/-innen .....	1 645	14 931	1 005	13 926	3 017	49	2 968	-
Medizinisch-technische Laboratoriums- assistenten/-innen .....	1 725	24 855	888	23 967	6 098	75	6 023	-
Apothekenpersonal .....	942	6 901	1 302	5 599	1 780	58	1 722	-
davon:								
Apotheker/-innen .....	665	1 863	846	1 017	299	36	263	-
Pharmazeutisch-technische Assistenten/-innen .....	596	1 862	60	1 802	502	2	500	-
Sonstiges Apothekenpersonal .....	850	3 176	396	2 780	979	20	959	-
Krankengymnasten/-innen .....	1 860	12 558	1 109	11 449	2 803	83	2 720	-
Masseure/-innen .....	377	826	303	523	198	24	174	-
Masseure/-innen und medizinische Bademeister/-innen .....	1 410	4 872	2 495	2 377	699	78	621	-
Logopäden/-innen .....	280	699	80	619	228	21	207	-
Heilpädagogen/-innen .....	86	340	69	271	66	5	61	-
Psychologen/-innen .....	617	3 033	1 419	1 614	793	229	564	-
Diätassistenten/-innen .....	1 226	3 146	67	3 079	428	1	427	-
Sonstiges med.-techn. Personal .....	2 014	58 287	7 029	51 258	18 672	456	18 216	-
Funktionsdienst .....	2 233	89 761	18 470	71 291	18 989	848	18 141	78 694
davon:								
Personal im Operationsdienst .....	1 724	28 704	5 779	22 925	4 451	171	4 280	-
Personal in der Anästhesie .....	1 470	11 916	4 147	7 769	1 576	110	1 466	-
Personal in der Funktionsdiagnostik .....	743	4 466	369	4 097	1 252	21	1 231	-
Personal in der Endoskopie .....	1 102	3 604	325	3 279	1 243	14	1 229	-
Personal in der Ambulanz und in Polikliniken .....	1 083	12 416	1 914	10 502	3 314	179	3 135	-
Hebammen/Entbindungspfleger .....	1 094	8 826	20	8 806	2 579	-	2 579	-
dar. festangestellt .....	742	6 620	17	6 603	1 913	-	1 913	-
Beschäftigungs-/Arbeits- therapeuten/-innen .....	691	4 576	1 265	3 311	1 160	107	1 053	-
Krankentransportdienst .....	280	2 483	2 162	321	181	70	111	-
Sonstiges Personal im Funktionsdienst ...	1 271	12 770	2 489	10 281	3 233	176	3 057	-
Klinisches Hauspersonal .....	1 925	51 622	1 069	50 553	21 595	256	21 339	42 111
Wirtschafts- und Versorgungsdienst .....	2 353	109 778	27 951	81 827	29 505	1 349	28 156	95 816
darunter:								
Personal der Küchen .....	2 153	48 118	7 830	40 288	11 595	387	11 208	-
Personal der Wäschereien .....	1 439	13 964	1 840	12 124	3 592	63	3 529	-
Technischer Dienst .....	2 026	25 278	24 047	1 231	783	488	295	24 549
Verwaltungsdienst .....	2 365	69 818	20 389	49 429	16 593	1 315	15 278	60 704
Sonderdienste .....	2 098	12 500	3 402	9 098	2 833	421	2 412	10 906
dar. Sozialarbeiter/-innen .....	1 166	3 794	1 040	2 754	1 151	123	1 028	-
Sonstiges Personal .....	1 586	24 557	11 842	12 715	3 160	1 033	2 127	19 729
Nichtärztliches Personal insgesamt ...	2 411	913 376	174 532	738 844	234 582	14 662	219 920	780 608
dar. Personal in Pflegeberufen mit abgeschlossener Weiterbildung .....	1 547	34 358	7 257	27 101	3 921	227	3 694	-
und zwar für:								
Intensivpflege .....	1 228	13 548	3 520	10 028	1 594	97	1 497	-
OP-Dienst .....	1 178	8 235	1 445	6 790	675	14	662	-
Psychiatrie .....	234	4 753	1 405	3 348	331	41	290	-
Hygienefachpersonal .....	920	1 234	481	753	243	51	192	-

**2 KRANKENHÄUSER 1991**  
**2.5 Nichtärztliches Personal**  
**noch 2.5.3 Nach Personalgruppen/Berufsbezeichnungen**  
**Anzahl**

Personalgruppe/Berufsbezeichnung	Kranken- häuser	Beschäftigte			Dar. Teilzeitbeschäftigte			Voll- kräfte im Jahres- durch- schnitt
		insgesamt	männlich	weiblich	zusammen	männlich	weiblich	
Allgemeine Krankenhäuser								
Pflegedienst (Pflegebereich).....	2 158	355 193	39 983	315 210	96 950	7 035	89 915	296 518
dar. in der Psychiatrie tätig zusammen ...	192	16 128	4 594	11 534	3 318	472	2 846	14 844
davon:								
Krankenschwestern/-pfleger .....	2 132	259 085	28 427	230 658	64 371	2 810	61 561	-
dar. in der Psychiatrie tätig .....	180	11 765	3 269	8 496	2 174	227	1 947	-
Krankenpflegehelfer/-innen .....	1 874	26 876	3 721	23 155	7 510	377	7 133	-
dar. in der Psychiatrie tätig .....	143	1 925	561	1 364	322	24	298	-
Kinderkrankenschwestern/-pfleger .....	1 321	39 340	226	39 114	11 212	36	11 176	-
Sonstige Pflegepersonen (ohne staatliche Prüfung) .....	1 587	29 892	7 609	22 283	13 857	3 812	10 045	-
dar. in der Psychiatrie tätig .....	122	2 004	706	1 298	681	208	473	-
Medizinisch-technischer Dienst .....	2 064	134 838	15 073	119 765	35 788	956	34 832	117 347
davon:								
Medizinisch-techn. Assistenten/-innen ...	871	9 237	470	8 767	2 542	33	2 509	-
Zytologieassistenten/-innen .....	154	478	23	455	135	-	135	-
Medizinisch-technische Radiologie- assistenten/-innen .....	1 587	14 763	999	13 764	2 970	48	2 922	-
Medizinisch-technische Laboratoriums- assistenten/-innen .....	1 647	24 552	872	23 680	6 006	72	5 934	-
Apothekenpersonal .....	887	6 679	1 263	5 416	1 702	58	1 644	-
davon:								
Apotheker/-innen .....	631	1 797	817	980	286	36	250	-
Pharmazeutisch-technische Assistenten/-innen .....	568	1 801	59	1 742	480	2	478	-
Sonstiges Apothekenpersonal .....	800	3 081	387	2 694	936	20	916	-
Krankengymnasten/-innen .....	1 710	11 933	1 029	10 904	2 602	71	2 531	-
Masseure/-innen .....	353	784	289	495	187	23	164	-
Masseure/-innen und medizinische Bademeister/-innen .....	1 308	4 647	2 383	2 264	656	72	584	-
Logopäden/-innen .....	245	624	68	556	210	18	192	-
Heilpädagogen/-innen .....	65	170	30	140	33	5	28	-
Psychologen/-innen .....	412	1 667	750	917	439	125	314	-
Diätassistenten/-innen .....	1 177	3 069	64	3 005	417	1	416	-
Sonstiges med.-techn. Personal .....	1 832	56 235	6 833	49 402	17 889	430	17 459	-
Funktionsdienst .....	2 009	85 942	16 979	68 963	18 168	744	17 424	75 384
davon:	1 719	28 887	5 777	22 910	4 450	171	4 279	-
Personal im Operationsdienst .....	1 467	11 901	4 146	7 755	1 576	110	1 466	-
Personal in der Anästhesie .....	726	4 389	357	4 032	1 232	20	1 212	-
Personal in der Endoskopie .....	1 099	3 600	323	3 277	1 243	14	1 229	-
Personal in der Ambulanz und in Polikliniken .....	1 054	12 351	1 895	10 456	3 296	178	3 118	-
Hebammen/Entbindungspfleger .....	1 094	8 826	20	8 806	2 579	-	2 579	-
dar. festangestellt .....	742	6 620	17	6 603	1 913	-	1 913	-
Beschäftigungs-/Arbeits- therapeuten/-innen .....	478	2 492	450	2 042	683	47	636	-
Krankentransportdienst .....	265	2 437	2 126	311	174	69	105	-
Sonstiges Personal im Funktionsdienst ...	1 147	11 259	1 885	9 374	2 935	135	2 800	-
Klinisches Hauspersonal .....	1 743	47 129	933	46 196	19 029	231	18 798	38 923
Wirtschafts- und Versorgungsdienst .....	2 126	102 038	25 164	76 874	27 587	1 245	26 342	89 350
darunter:								
Personal der Küchen .....	1 958	44 761	7 057	37 704	10 679	354	10 325	-
Personal der Wäschereien .....	1 305	12 712	1 843	11 069	3 316	59	3 257	-
Technischer Dienst .....	1 866	22 993	21 832	1 161	728	456	272	22 423
Verwaltungsdienst .....	2 130	65 270	18 610	46 660	15 515	1 214	14 301	56 859
Sonderdienste .....	1 888	10 291	2 437	7 854	2 436	343	2 093	9 008
dar. Sozialarbeiter/-innen .....	983	2 501	525	1 976	867	67	800	-
Sonstiges Personal .....	1 430	22 909	10 988	11 921	2 972	987	1 985	18 461
Nichtärztliches Personal insgesamt ...	2 164	846 603	151 999	694 604	219 173	13 211	205 962	724 273
dar. Personal in Pflegeberufen mit abgeschlossener Weiterbildung .....	1 441	31 494	6 326	25 168	3 689	198	3 491	-
und zwar für:								
Intensivpflege .....	1 222	13 515	3 514	10 001	1 594	97	1 497	-
OP-Dienst .....	1 177	8 234	1 445	6 789	676	14	662	-
Psychiatrie .....	134	2 393	659	1 734	176	16	160	-
Hygienefachpersonal .....	864	1 170	446	724	229	48	181	-

## 2 KRANKEN

### 2.6 Ausbildungs

#### 2.6.1 Nach Kran

Lfd. Nr.	Gegenstand der Nachweisung <sup>1)</sup>	Kran- ken- häu- ser	Krankenhäuser mit									
			und zwar									
			insgesamt		Beschäftigungs- und Arbeits- therapeuten/ -innen		Diät- assistenten/ -innen		Hebammen, Entbindungs- pfleger		Kranken- gymnasten/ -innen	
			Kran- ken- häu- ser	Ausbil- dungs- plätze	Kran- ken- häu- ser	Ausbil- dungs- plätze	Kran- ken- häu- ser	Ausbil- dungs- plätze	Kran- ken- häu- ser	Ausbil- dungs- plätze	Kran- ken- häu- ser	Ausbil- dungs- plätze

#### Krankenhäuser

01	Krankenhäuser mit... bis unter... Betten	331	5	37	2	2	-	-	-	-	-	-
02	unter 50 .....	316	22	502	-	-	-	-	1	54	3	7
03	50 - 100 .....	316	77	2 340	1	108	1	30	-	-	5	9
04	100 - 150 .....	271	142	5 451	-	-	1	1	1	2	13	196
05	150 - 200 .....	242	153	7 712	1	60	-	-	-	-	5	80
06	200 - 250 .....	168	124	6 822	-	-	1	24	2	34	6	103
07	250 - 300 .....	265	199	14 929	2	148	2	25	6	145	11	432
08	300 - 400 .....	175	149	13 300	1	1	2	6	8	133	8	337
09	400 - 500 .....	98	77	8 072	1	53	2	64	2	79	5	142
10	500 - 600 .....	104	90	12 143	6	250	2	56	10	325	7	137
11	600 - 800 .....	37	27	4 526	1	90	-	-	4	77	3	109
12	800 - 1 000 .....	88	78	30 323	5	441	22	857	29	1 252	26	2 154
13	1 000 und mehr .....											
13	Insgesamt ...	2 411	1 143	106 157	20	1 153	33	1 063	63	2 101	92	3 706

#### Allgemeine

##### nach der

14	Krankenhäuser mit... bis unter... Betten	264	3	16	1	1	-	-	-	-	-	-
15	unter 50 .....	275	22	502	-	-	-	-	1	54	3	7
16	50 - 100 .....	294	76	2 339	1	108	1	30	-	-	5	9
17	100 - 150 .....	257	136	5 229	-	-	1	1	1	2	12	194
18	150 - 200 .....	236	150	7 537	-	-	-	-	-	-	5	80
19	200 - 250 .....	161	120	6 576	-	-	1	24	2	34	6	103
20	250 - 300 .....	242	188	14 040	1	108	2	25	6	145	11	432
21	300 - 400 .....	158	134	12 079	1	1	2	6	8	133	8	337
22	400 - 500 .....	85	70	7 507	1	53	2	64	2	79	5	142
23	500 - 600 .....	83	71	9 976	4	130	2	56	10	325	7	137
24	600 - 800 .....	29	22	3 815	-	-	-	-	4	77	3	109
25	800 - 1 000 .....	80	72	29 091	5	441	22	857	29	1 252	26	2 154
26	1 000 und mehr .....											
26	Zusammen ...	2 164	1 064	98 707	14	842	33	1 063	63	2 101	91	3 704

##### nach der

27	Geförderte Krankenhäuser .....	1 735	966	91 433	13	841	31	991	60	2 072	77	3 265
28	Teilweise geförderte Krankenhäuser .....	221	84	6 725	-	-	2	72	3	29	10	257
29	Nicht geförderte Krankenhäuser .....	208	14	549	1	1	-	-	-	-	4	182

##### nach der

##### Hochschul

30	Zusammen ...	40	35	17 027	1	226	18	722	21	1 034	19	1 858
----	--------------	----	----	--------	---	-----	----	-----	----	-------	----	-------

##### Plankran

31	Krankenhäuser mit... bis unter... Betten	365	21	491	-	-	-	-	1	54	2	3
32	unter 100 .....	528	208	7 464	1	108	2	31	1	2	17	203
33	100 - 200 .....	788	587	40 007	2	109	5	55	16	312	28	862
34	200 - 500 .....	196	163	21 298	5	183	4	120	16	481	15	388
35	500 - 1 000 .....	44	38	12 115	4	215	4	135	8	218	7	496
36	1 000 und mehr .....											
36	Zusammen ...	1 921	1 017	81 375	12	615	15	341	42	1 067	69	1 952

#### Krankenhäuser mit

37	Krankenhäuser mit... bis unter... Betten	93	3	26	-	-	-	-	-	-	1	4
38	unter 100 .....	20	3	53	-	-	-	-	-	-	-	-
39	100 - 200 .....	8	4	145	-	-	-	-	-	-	1	10
40	200 - 500 .....	-	-	-	-	-	-	-	-	-	-	-
41	500 - 1 000 .....	-	-	-	-	-	-	-	-	-	-	-
42	1 000 und mehr .....											
42	Zusammen ...	121	10	224	-	-	-	-	-	-	2	14

#### Sonstige Krankenhäuser

43	Krankenhäuser mit... bis unter... Betten	79	1	1	1	1	-	-	-	-	-	-
44	unter 100 .....	3	1	80	-	-	-	-	-	-	1	80
45	100 - 200 .....	-	-	-	-	-	-	-	-	-	-	-
46	200 - 500 .....	-	-	-	-	-	-	-	-	-	-	-
47	500 - 1 000 .....	-	-	-	-	-	-	-	-	-	-	-
48	1 000 und mehr .....											
48	Zusammen ...	82	2	81	1	1	-	-	-	-	1	80

1) Vergleiche Zeichenerklärung auf Seite 4.



# HÄUSER 1991

## stätten kenhaustypen zahl

Ausbildungsstätten														Lfd. Nr.
für														
Kranken- schwestern/ -pfleger		Kinder- kranken- schwestern/ -pfleger		Kranken- pflegehelfer/ -innen		Med.-techn. Laboratoriums- assistenten/ -innen		Med.-techn. Radiologie- assistenten/ -innen		Logopäden/ -innen		Orthoptisten/ -innen		
Kran- ken- häuser	Ausbil- dungs- plätze	Kran- ken- häuser	Ausbil- dungs- plätze	Kran- ken- häuser	Ausbil- dungs- plätze	Kran- ken- häuser	Ausbil- dungs- plätze	Kran- ken- häuser	Ausbil- dungs- plätze	Kran- ken- häuser	Ausbil- dungs- plätze	Kran- ken- häuser	Ausbil- dungs- plätze	

### insgesamt

1	13	-	-	1	20	1	2	-	-	-	-	-	-	01
9	152	4	171	5	75	1	43	-	-	-	-	-	-	02
50	1 418	12	467	19	306	1	2	-	-	-	-	-	-	03
111	4 342	8	405	29	505	-	-	-	-	-	-	-	-	04
135	6 649	9	478	24	384	-	-	1	1	1	60	-	-	05
113	5 913	8	399	22	339	1	10	-	-	-	-	-	-	06
189	12 516	27	939	40	717	2	3	2	3	-	-	1	1	07
141	10 740	25	965	41	823	5	140	5	119	1	36	-	-	08
74	6 073	31	1 129	19	375	3	132	2	25	-	-	-	-	09
88	8 559	41	1 724	32	642	9	312	6	138	-	-	-	-	10
27	3 449	14	504	12	247	1	30	1	20	-	-	-	-	11
76	14 579	56	4 320	32	1 307	40	2 996	41	1 815	13	475	10	127	12
1 014	74 403	235	11 501	276	5 740	64	3 670	58	2 121	15	571	11	128	13

### Krankenhäuser

#### Bettenzahl

1	13	-	-	-	-	1	2	-	-	-	-	-	-	14
9	152	4	171	5	75	1	43	-	-	-	-	-	-	15
49	1 417	12	467	19	306	1	2	-	-	-	-	-	-	16
106	4 142	8	405	28	485	-	-	-	-	-	-	-	-	17
134	6 569	9	478	22	349	-	-	1	1	1	60	-	-	18
110	5 718	8	399	20	288	1	10	-	-	-	-	-	-	19
178	11 742	27	939	36	642	2	3	2	3	-	-	1	1	20
126	9 639	25	965	36	703	5	140	5	119	1	36	-	-	21
69	5 588	31	1 129	15	295	3	132	2	25	-	-	-	-	22
69	6 663	41	1 724	25	491	9	312	6	138	-	-	-	-	23
22	2 888	14	504	9	187	1	30	1	20	-	-	-	-	24
70	13 484	56	4 320	28	1 170	40	2 996	41	1 815	13	475	10	127	25
943	68 015	235	11 501	243	4 991	64	3 670	58	2 121	15	571	11	128	26

#### Förderung

862	62 903	220	11 100	209	4 333	58	3 304	53	1 925	15	571	11	128	27
76	4 949	15	401	28	529	4	316	4	172	-	-	-	-	28
5	163	-	-	6	129	2	50	1	24	-	-	-	-	29

#### Art

##### kliniken

32	6 338	32	2 769	10	599	25	1 963	25	1 131	12	460	10	127	30
----	-------	----	-------	----	-----	----	-------	----	-------	----	-----	----	-----	----

##### kenhäuser

10	165	4	171	4	55	1	43	-	-	-	-	-	-	31
153	5 530	19	821	45	767	1	2	-	-	-	-	-	-	32
546	33 618	69	2 781	111	1 897	8	153	8	123	2	96	1	1	33
160	15 139	86	3 357	49	973	13	474	9	183	-	-	-	-	34
38	7 146	25	1 602	18	571	15	1 033	16	684	1	15	-	-	35
907	61 598	203	8 732	227	4 263	38	1 705	33	990	3	111	1	1	36

#### einem Versorgungsvertrag

-	-	-	-	1	20	1	2	-	-	-	-	-	-	37
2	29	-	-	2	24	-	-	-	-	-	-	-	-	38
2	50	-	-	3	85	-	-	-	-	-	-	-	-	39
-	-	-	-	-	-	-	-	-	-	-	-	-	-	40
4	79	-	-	6	129	1	2	-	-	-	-	-	-	41
-	-	-	-	-	-	-	-	-	-	-	-	-	-	42

#### (ohne Versorgungsvertrag)

-	-	-	-	-	-	-	-	-	-	-	-	-	-	43
-	-	-	-	-	-	-	-	-	-	-	-	-	-	44
-	-	-	-	-	-	-	-	-	-	-	-	-	-	45
-	-	-	-	-	-	-	-	-	-	-	-	-	-	46
-	-	-	-	-	-	-	-	-	-	-	-	-	-	47
-	-	-	-	-	-	-	-	-	-	-	-	-	-	48

## 2 KRANKEN

### 2.6 Ausbildungs- noch 2.6.1 Nach Kran An

Lfd. Nr.	Gegenstand der Nachweisung <sup>1)</sup>	Kran- ken- häu- ser	Krankenhäuser mit									
			und zwar									
			insgesamt		Beschäftigungs- und Arbeits- therapeuten/ -innen		Diät- assistenten/ -innen		Hebammen, Entbindungs- pfleger		Kranken- gymnasten/ -innen	
			Kran- ken- häu- ser	Ausbil- dungs- plätze	Kran- ken- häu- ser	Ausbil- dungs- plätze	Kran- ken- häu- ser	Ausbil- dungs- plätze	Kran- ken- häu- ser	Ausbil- dungs- plätze	Kran- ken- häu- ser	Ausbil- dungs- plätze

nach Zahl der

49	Krankenhäuser mit ... Fachabteilung(en)	476	42	1 820	2	109	-	-	-	-	8	463
50	1 Fachabteilung .....	235	63	2 602	-	-	-	1	30	1	54	141
51	2 Fachabteilungen .....	195	65	2 925	1	108	-	-	-	1	4	78
52	3 Fachabteilungen .....	247	117	5 885	2	74	-	-	2	24	7	25
53	4 Fachabteilungen .....	472	314	18 017	1	53	3	26	5	95	20	368
54	5 - 6 Fachabteilungen .....	539	463	67 458	8	498	29	1 007	54	1 924	46	2 629
	7 und mehr Fachabteilungen .....											

nach

Öffentliche

55	Krankenhäuser mit... bis unter... Betten	152	4	90	-	-	-	-	1	54	-	-
56	unter 100 .....	246	99	3 184	-	-	2	31	-	-	10	62
57	100 - 200 .....	389	265	17 328	1	1	3	7	7	66	18	496
58	200 - 500 .....	130	97	12 455	3	90	1	24	11	262	10	242
59	500 - 1 000 .....	79	71	29 026	5	441	22	857	29	1 252	26	2 154
60	1 000 und mehr .....											
	Zusammen ...	996	536	62 083	9	532	28	919	48	1 634	64	2 954

Freigemeinnützige

61	Krankenhäuser mit... bis unter... Betten	135	17	401	-	-	-	-	-	-	2	3
62	unter 100 .....	249	111	4 311	1	108	-	-	1	2	5	68
63	100 - 200 .....	390	324	22 674	1	108	2	48	9	246	11	366
64	200 - 500 .....											
65	500 - 1 000 .....	64	64	8 725	2	93	3	96	5	219	5	146
66	500 und mehr .....											
	Zusammen ...	838	516	36 111	4	309	5	144	15	467	23	583

Private

67	Krankenhäuser mit... bis unter... Betten	252	4	27	1	1	-	-	-	-	1	4
68	unter 100 .....	56	2	73	-	-	-	-	-	-	2	73
69	100 - 200 .....	18	3	230	-	-	-	-	-	-	1	90
70	200 - 500 .....											
71	500 - 1 000 .....	4	3	183	-	-	-	-	-	-	-	-
72	500 und mehr .....											
	Zusammen ...	330	12	513	1	1	-	-	-	-	4	167

Reine Beleg

73	Zusammen ...	235	14	536	-	-	-	-	-	-	-	-
----	--------------	-----	----	-----	---	---	---	---	---	---	---	---

Sonstige

Krankenhäuser mit ausschließlich psychiatrischen

74	Krankenhäuser mit... bis unter... Betten	82	2	21	1	1	-	-	-	-	-	-
75	unter 100 .....	36	7	223	-	-	-	-	-	-	1	2
76	100 - 200 .....	53	33	2 531	2	100	-	-	-	-	-	-
77	200 - 500 .....	42	31	3 443	3	210	-	-	-	-	-	-
78	500 - 1 000 .....	8	6	1 232	-	-	-	-	-	-	-	-
79	1 000 und mehr .....											
	Zusammen ...	221	79	7 450	6	311	-	-	-	-	1	2

Reine Tages- oder

80	Zusammen ...	26	-	-	-	-	-	-	-	-	-	-
----	--------------	----	---	---	---	---	---	---	---	---	---	---

1) Vergleiche Zeichenerklärung auf Seite 4.

# HÄUSER 1991

stätten  
kenhaustypen  
zahl

Ausbildungsstätten														Lfd. Nr.
für														
Kranken- schwestern/ -pfleger		Kinder- kranken- schwestern/ -pfleger		Kranken- pflegehelfer/ -innen		Med.-techn. Laboratoriums- assistenten/ -innen		Med.-techn. Radiologie- assistenten/ -innen		Logopäden/ -innen		Orthoptisten/ -innen		
Kran- ken- häuser	Ausbil- dungs- plätze	Kran- ken- häuser	Ausbil- dungs- plätze	Kran- ken- häuser	Ausbil- dungs- plätze	Kran- ken- häuser	Ausbil- dungs- plätze	Kran- ken- häuser	Ausbil- dungs- plätze	Kran- ken- häuser	Ausbil- dungs- plätze	Kran- ken- häuser	Ausbil- dungs- plätze	

## Fachabteilungen

19	627	9	413	9	165	1	43	-	-	-	-	-	-	49
36	1 333	11	729	18	313	1	2	-	-	-	-	-	-	50
51	2 260	7	135	18	337	1	2	1	1	-	-	-	-	51
102	4 958	4	322	21	421	1	1	-	-	1	60	-	-	52
282	15 741	21	799	56	929	2	4	2	2	-	-	-	-	53
453	43 096	183	9 103	121	2 826	58	3 618	55	2 118	14	511	11	128	54

## Trägern

### Krankenhäuser

3	36	-	-	-	-	-	-	-	-	-	-	-	-	55
81	2 653	6	195	17	241	1	2	-	-	-	-	-	-	56
245	14 735	35	1 019	53	737	7	143	8	123	-	-	1	1	57
96	8 973	57	1 896	26	444	10	381	7	143	-	-	-	-	58
69	13 459	56	4 320	27	1 130	40	2 896	41	1 815	13	475	10	127	59
494	39 856	154	7 430	123	2 552	58	3 522	56	2 081	13	475	11	128	60

### Krankenhäuser

7	129	4	171	4	55	1	43	-	-	-	-	-	-	61
74	2 906	14	677	30	550	-	-	-	-	-	-	-	-	62
300	18 833	34	1 762	60	1 205	1	10	-	-	2	96	-	-	63
62	6 008	29	1 461	24	569	3	93	2	40	-	-	-	-	64
443	27 876	81	4 071	118	2 379	5	146	2	40	2	96	-	-	65

### Krankenhäuser

-	-	-	-	1	20	1	2	-	-	-	-	-	-	67
3	100	-	-	1	40	-	-	-	-	-	-	-	-	68
3	183	-	-	-	-	-	-	-	-	-	-	-	-	69
6	283	-	-	2	60	1	2	-	-	-	-	-	-	70
														71

### Krankenhäuser

10	423	-	-	7	113	-	-	-	-	-	-	-	-	73
----	-----	---	---	---	-----	---	---	---	---	---	---	---	---	----

### Krankenhäuser

#### oder psychiatrischen und neurologischen Betten

-	-	-	-	1	20	-	-	-	-	-	-	-	-	74
6	201	-	-	1	20	-	-	-	-	-	-	-	-	75
30	2 150	-	-	13	281	-	-	-	-	-	-	-	-	76
29	2 942	-	-	14	291	-	-	-	-	-	-	-	-	77
6	1 095	-	-	4	137	-	-	-	-	-	-	-	-	78
71	6 388	-	-	33	749	-	-	-	-	-	-	-	-	79

### Nachtkliniken

-	-	-	-	-	-	-	-	-	-	-	-	-	-	80
---	---	---	---	---	---	---	---	---	---	---	---	---	---	----

**2 KRANKEN**  
**2.6 Ausbildungs**  
**2.6.2 Nach**  
**An**

Lfd. Nr.	Land	Kranken- häu- ser	Krankenhäuser mit									
			und zwar									
			insgesamt		Beschäftigungs- und Arbeits- therapeuten/ -innen		Diät- assistenten/ -innen		Hebammen, Entbindungs- pfleger		Kranken- gymnasten/ -innen	
			Kran- ken- häuser	Ausbil- dungs- plätze	Kran- ken- häuser	Ausbil- dungs- plätze	Kran- ken- häuser	Ausbil- dungs- plätze	Kran- ken- häuser	Ausbil- dungs- plätze	Kran- ken- häuser	Ausbil- dungs- plätze
<b>Krankenhäuser</b>												
01	Deutschland .....	2 411	1 143	106 157	20	1 153	33	1 063	63	2 101	92	3 706
02	Baden-Württemberg .....	316	139	13 851	2	54	4	116	10	374	15	444
03	Bayern .....	424	156	14 406	2	120	2	61	6	281	13	542
04	Berlin .....	104	47	5 647	5	214	2	146	4	87	4	219
05	Brandenburg .....	67	23	753	-	-	1	1	2	3	4	11
06	Bremen .....	15	8	969	-	-	-	-	-	-	-	-
07	Hamburg .....	42	27	2 945	1	47	1	48	1	60	3	180
08	Hessen .....	188	97	8 507	2	162	3	108	4	143	8	401
09	Mecklenburg-Vorpommern .....	47	15	2 003	-	-	1	26	2	39	1	92
10	Niedersachsen .....	222	129	10 074	2	109	2	56	10	227	11	278
11	Nordrhein-Westfalen .....	485	310	27 115	3	180	9	338	9	406	17	579
12	Rheinland-Pfalz .....	116	71	5 844	-	-	1	30	1	34	4	266
13	Saarland .....	30	24	1 803	1	40	1	40	2	53	1	48
14	Sachsen .....	112	27	4 853	1	226	3	63	4	139	4	341
15	Sachsen-Anhalt .....	71	21	2 232	1	1	2	6	5	130	4	142
16	Schleswig-Holstein .....	103	40	3 632	-	-	1	24	1	60	3	163
17	Thüringen .....	69	9	1 523	-	-	-	-	2	65	-	-
Nachrichtlich:												
18	Früheres Bundesgebiet .....	2 022	1 035	92 477	16	858	25	907	46	1 661	77	2 937
19	Neue Länder und Berlin-Ost .....	389	108	13 680	4	295	8	156	17	440	15	769
<b>Allgemeine</b>												
20	Deutschland .....	2 164	1 064	98 707	14	842	33	1 063	63	2 101	91	3 704
21	Baden-Württemberg .....	294	133	13 286	2	54	4	116	10	374	15	444
22	Bayern .....	389	145	12 786	2	120	2	61	6	281	13	542
23	Berlin .....	90	45	5 352	4	124	2	146	4	87	4	219
24	Brandenburg .....	62	23	753	-	-	1	1	2	3	4	11
25	Bremen .....	15	8	969	-	-	-	-	-	-	-	-
26	Hamburg .....	42	27	2 945	1	47	1	48	1	60	3	180
27	Hessen .....	164	85	7 675	2	162	3	108	4	143	8	401
28	Mecklenburg-Vorpommern .....	47	15	2 003	-	-	1	26	2	39	1	92
29	Niedersachsen .....	202	119	9 473	1	108	2	56	10	227	11	278
30	Nordrhein-Westfalen .....	408	283	24 996	-	-	9	338	9	406	16	577
31	Rheinland-Pfalz .....	107	67	5 509	-	-	1	30	1	34	4	266
32	Saarland .....	30	24	1 803	1	40	1	40	2	53	1	48
33	Sachsen .....	101	26	4 598	1	226	3	63	4	139	4	341
34	Sachsen-Anhalt .....	66	21	2 232	1	1	2	6	5	130	4	142
35	Schleswig-Holstein .....	86	36	3 364	-	-	1	24	1	60	3	163
36	Thüringen .....	65	8	1 073	-	-	-	-	2	65	-	-
Nachrichtlich:												
37	Früheres Bundesgebiet .....	1 802	958	85 732	10	547	25	907	46	1 661	76	2 935
38	Neue Länder und Berlin-Ost .....	362	106	12 975	4	295	8	156	17	440	15	769
<b>Plankran</b>												
39	Deutschland .....	1 921	1 017	81 375	12	615	15	341	42	1 067	69	1 952
40	Baden-Württemberg .....	233	126	11 200	1	53	3	96	6	173	13	320
41	Bayern .....	338	140	11 320	2	120	1	61	3	116	10	286
42	Berlin .....	74	41	3 989	4	124	-	-	3	27	3	39
43	Brandenburg .....	62	23	753	-	-	1	1	2	3	4	11
44	Bremen .....	12	8	969	-	-	-	-	-	-	-	-
45	Hamburg .....	28	24	2 402	1	47	-	-	1	60	2	60
46	Hessen .....	135	79	5 851	2	162	1	24	2	33	6	255
47	Mecklenburg-Vorpommern .....	44	14	1 590	-	-	-	-	2	39	1	92
48	Niedersachsen .....	188	117	8 630	1	108	1	24	9	191	10	182
49	Nordrhein-Westfalen .....	391	276	21 513	-	-	5	184	8	376	9	190
50	Rheinland-Pfalz .....	93	65	4 874	-	-	-	-	-	-	2	90
51	Saarland .....	24	21	1 228	-	-	-	-	1	12	-	-
52	Sachsen .....	99	24	3 182	-	-	1	5	2	14	3	246
53	Sachsen-Anhalt .....	64	19	1 199	1	1	2	6	3	23	3	18
54	Schleswig-Holstein .....	74	34	2 343	-	-	-	-	-	-	3	163
55	Thüringen .....	62	6	332	-	-	-	-	-	-	-	-
Nachrichtlich:												
56	Früheres Bundesgebiet .....	1 569	919	72 663	9	546	11	329	32	984	57	1 582
57	Neue Länder und Berlin-Ost .....	352	98	8 712	3	69	4	12	10	83	12	370

# HÄUSER 1991

stätten  
Ländern  
zahl

Ausbildungsstätten														Lfd. Nr.
für														
Kranken- schwestern/ -pfleger		Kinder- kranken- schwestern/ -pfleger		Kranken- pflegehelfer/ -innen		Med.-techn. Laboratoriums- assistenten/ -innen		Med.-techn. Radiologie- assistenten/ -innen		Logopäden/ -innen		Orthoptisten/ -innen		
Kran- ken- häuser	Ausbil- dungs- plätze	Kran- ken- häuser	Ausbil- dungs- plätze	Kran- ken- häuser	Ausbil- dungs- plätze	Kran- ken- häuser	Ausbil- dungs- plätze	Kran- ken- häuser	Ausbil- dungs- plätze	Kran- ken- häuser	Ausbil- dungs- plätze	Kran- ken- häuser	Ausbil- dungs- plätze	

## insgesamt

1 014	74 403	235	11 501	276	5 740	64	3 670	58	2 121	15	571	11	128	01
123	9 746	24	1 448	36	733	8	540	6	256	3	120	2	20	02
129	10 670	25	1 385	36	854	4	206	5	182	3	105	-	-	03
38	3 673	10	473	20	658	2	116	1	61	-	-	-	-	04
22	578	10	95	8	54	4	6	3	4	-	-	1	1	05
8	753	1	120	-	-	1	56	1	40	-	-	-	-	06
24	2 005	6	342	7	115	1	52	1	36	1	60	-	-	07
82	5 885	17	708	27	493	5	312	6	222	1	36	1	37	08
14	1 290	10	382	2	38	1	100	1	26	-	-	1	10	09
116	7 242	30	1 211	29	554	6	257	3	104	1	36	-	-	10
282	19 343	52	3 188	74	1 558	16	905	14	462	3	115	4	41	11
65	4 476	12	505	14	296	2	144	2	48	1	45	-	-	12
22	1 173	5	286	2	39	1	40	1	40	1	36	1	8	13
27	2 733	9	572	5	101	4	391	5	276	-	-	1	11	14
19	1 220	14	376	5	17	4	229	4	111	-	-	-	-	15
35	2 521	7	289	10	186	3	211	3	178	-	-	-	-	16
8	1 095	3	121	1	44	2	105	2	75	1	18	-	-	17
913	66 271	183	9 713	253	5 180	47	2 723	42	1 568	14	553	8	106	18
101	8 132	52	1 788	23	560	17	947	16	553	1	18	3	22	19

## Krankenhäuser

943	68 015	235	11 501	243	4 991	64	3 670	58	2 121	15	571	11	128	20
117	9 281	24	1 448	31	633	8	540	6	256	3	120	2	20	21
118	9 228	25	1 385	30	676	4	206	5	182	3	105	-	-	22
36	3 508	10	473	18	618	2	116	1	61	-	-	-	-	23
22	578	10	95	8	54	4	6	3	4	-	-	1	1	24
24	2 005	6	342	7	115	1	52	1	36	1	60	-	-	25
71	5 127	17	708	23	419	5	312	6	222	1	36	1	37	26
107	6 694	30	1 211	27	502	6	257	3	104	1	36	-	-	27
259	17 601	52	3 188	65	1 363	16	905	14	462	3	115	4	41	28
62	4 211	12	505	11	226	2	144	2	48	1	45	-	-	29
26	2 478	9	572	5	101	4	391	5	276	-	-	1	11	30
19	1 220	14	376	5	17	4	229	4	111	-	-	-	-	31
32	2 293	7	289	8	146	3	211	3	178	-	-	-	-	32
7	645	3	121	1	44	2	105	2	75	1	18	-	-	33
844	60 588	183	9 713	220	4 431	47	2 723	42	1 568	14	553	8	106	34
99	7 427	52	1 788	23	560	17	947	16	553	1	18	3	22	35

## kenhäuser

907	61 598	203	8 732	227	4 263	38	1 705	33	990	3	111	1	1	39
113	8 455	20	1 153	30	618	3	257	2	75	-	-	-	-	40
115	8 658	23	1 235	29	651	3	156	3	82	1	15	-	-	41
34	3 058	8	258	16	306	2	116	1	61	-	-	-	-	42
22	578	10	95	8	54	4	6	3	4	-	-	1	1	43
8	753	1	120	-	-	1	56	1	40	-	-	-	-	44
21	1 745	5	259	5	83	1	52	1	36	1	60	-	-	45
66	4 329	14	542	20	344	2	70	3	92	-	-	-	-	46
13	1 096	9	317	1	20	-	-	1	26	-	-	-	-	47
105	6 373	28	1 103	27	502	4	103	2	44	-	-	-	-	48
253	16 416	46	2 512	61	1 208	10	409	8	218	-	-	-	-	49
61	4 041	11	445	11	225	1	48	1	24	-	-	-	-	50
20	1 030	3	111	2	39	-	-	-	-	1	36	-	-	51
24	2 102	7	199	5	101	3	285	4	230	-	-	-	-	52
17	877	12	245	5	17	2	8	2	4	-	-	-	-	53
30	1 784	5	109	7	94	2	139	1	54	-	-	-	-	54
5	303	1	29	-	-	-	-	-	-	-	-	-	-	55
815	55 426	159	7 665	207	4 065	27	1 290	22	665	3	111	-	-	56
92	6 172	44	1 067	20	198	11	415	11	325	-	-	1	1	57

## 2 KRANKEN

### 2.7 Medizinisch-tech 2.7.1 Nach Kran An

Lfd. Nr.	Gegenstand der Nachweisung <sup>1)</sup>	Insgesamt		Krankenhäuser mit mindestens einem medizinisch-technischen Großgerät		
		Kranken- häuser	Aufgestellte Betten	Kranken- häuser	Aufgestellte Betten	Geräte

#### Krankenhäuser

01	Krankenhäuser mit ... bis unter ... Betten	331	8 728	4	124	8
02	unter 50 .....	316	22 636	8	561	16
03	50 - 100 .....	316	38 036	12	1 490	21
04	100 - 150 .....	271	46 526	14	2 420	23
05	150 - 200 .....	242	53 140	19	4 211	25
06	200 - 250 .....	168	45 712	27	7 433	34
07	250 - 300 .....	265	91 502	68	24 090	91
08	300 - 400 .....	175	77 472	94	41 718	170
09	400 - 500 .....	98	53 532	61	33 714	121
10	500 - 600 .....	104	70 633	77	52 491	178
11	600 - 800 .....	37	32 793	28	24 616	74
12	800 - 1 000 .....	88	124 855	79	112 683	556
13	1 000 und mehr					
	Insgesamt ...	2 411	665 565	491	305 551	1 317

#### Allgemeine

##### nach der

14	Krankenhäuser mit ... bis unter ... Betten	264	7 403	4	124	8
15	unter 50 .....	275	19 848	8	561	16
16	50 - 100 .....	294	35 465	11	1 370	20
17	100 - 150 .....	257	44 083	14	2 420	23
18	150 - 200 .....	236	51 764	19	4 211	25
19	200 - 250 .....	161	43 784	25	6 863	32
20	250 - 300 .....	242	83 574	65	23 015	88
21	300 - 400 .....	158	69 841	91	40 324	167
22	400 - 500 .....	85	46 385	60	33 154	120
23	500 - 600 .....	83	55 978	72	48 778	173
24	600 - 800 .....	29	25 718	25	22 086	71
25	800 - 1 000 .....	80	114 230	77	109 663	553
26	1 000 und mehr					
	Zusammen ...	2 164	598 073	471	292 569	1 296

##### nach der

27	Geförderte Krankenhäuser .....	1 735	525 343	417	264 150	1 182
28	Teilweise geförderte Krankenhäuser .....	221	59 381	43	25 214	96
29	Nicht geförderte Krankenhäuser .....	208	13 349	11	3 205	18

##### nach der

##### Hochschul

30	Zusammen ...	40	53 921	37	53 598	377
----	--------------	----	--------	----	--------	-----

##### Plankran

31	Krankenhäuser mit ... bis unter ... Betten	365	21 779	8	508	18
32	unter 100 .....	528	76 581	23	3 485	39
33	100 - 200 .....	788	246 046	197	73 264	306
34	200 - 500 .....	196	127 461	156	103 398	363
35	500 - 1 000 .....	44	60 650	41	56 083	179
36	1 000 und mehr					
	Zusammen ...	1 921	532 517	425	236 738	905

#### Krankenhäuser mit

37	Krankenhäuser mit ... bis unter ... Betten	93	3 269	-	-	-
38	unter 100 .....	20	2 576	2	305	4
39	100 - 200 .....	.	.	.	.	.
40	200 - 500 .....	8	2 791	4	1 769	7
41	500 - 1 000 .....	-	-	-	-	-
42	1 000 und mehr					
	Zusammen ...	121	8 636	6	2 074	11

#### Sonstige Krankenhäuser

43	Krankenhäuser mit ... bis unter ... Betten	79	2 153	3	159	3
44	unter 100 .....	.	.	.	.	.
45	100 - 200 .....	3	846	-	-	-
46	200 - 500 .....	-	-	-	-	-
47	500 - 1 000 .....	-	-	-	-	-
48	1 000 und mehr					
	Zusammen ...	82	2 999	3	159	3

1) Vergleiche Zeichenerklärung auf Seite 4.

# HÄUSER 1991

## nische Großgeräte kenhaustypen zahl

Computer- Tomographen	Positronen- Emissions- Computer- Tomographen (PET)	Magnetic- Resonance- Geräte (Kernspin- Tomographen)	Koronarangi- graphische Arbeitsplätze (Herzkatheter- Meßplätze)	Tele-Kobalt- Therapie- geräte	Linear- beschleuniger (Kreis- beschleuniger)	Nierenstein- zertrümmerer	Gallenstein- zertrümmerer	Lfd. Nr.
--------------------------	--	---	---	-------------------------------------	---	------------------------------	------------------------------	-------------

### insgesamt

-	2	-	5	1	-	-	-	01
5	1	4	3	2	1	-	-	02
5	1	1	10	2	1	-	1	03
3	1	1	13	1	-	2	2	04
9	1	1	9	2	2	1	-	05
19	-	1	8	3	-	1	2	06
47	1	5	14	14	7	2	1	07
76	5	10	35	21	15	8	-	08
48	2	8	23	21	12	5	2	09
73	4	9	25	33	20	12	2	10
30	3	4	12	7	9	9	-	11
150	21	40	109	59	107	53	17	12
465	42	84	266	166	174	93	27	13

### Krankenhäuser

#### Bettenzahl

-	2	-	5	1	-	-	-	14
5	1	4	3	2	1	-	-	15
4	1	1	10	2	1	-	1	16
3	1	1	13	1	-	2	2	17
9	1	1	9	2	2	1	-	18
17	-	1	8	3	-	1	2	19
44	1	5	14	14	7	2	1	20
73	5	10	35	21	15	8	-	21
47	2	8	23	21	12	5	2	22
68	4	9	25	33	20	12	2	23
27	3	4	12	7	9	9	-	24
148	21	39	109	59	107	53	17	25
445	42	83	266	166	174	93	27	26

#### Förderung

406	39	77	230	155	164	87	24	27
33	3	4	29	11	9	5	2	28
6	-	2	7	-	1	1	1	29

#### Art

##### kliniken

93	20	30	79	42	68	34	11	30
----	----	----	----	----	----	----	----	----

##### kenhäuser

5	1	3	6	2	1	-	-	31
7	2	2	20	3	1	2	2	32
140	7	16	65	40	23	12	3	33
141	9	21	60	61	41	26	4	34
55	3	9	30	18	39	19	6	35
348	22	51	181	124	105	59	15	36

#### einem Versorgungsvertrag

-	-	-	-	-	-	-	-	37
-	-	-	3	-	-	-	1	38
4	-	1	1	-	1	-	-	39
-	-	-	-	-	-	-	-	40
4	-	1	4	-	1	-	1	42

#### (ohne Versorgungsvertrag)

-	-	1	2	-	-	-	-	43
-	-	-	-	-	-	-	-	44
-	-	-	-	-	-	-	-	45
-	-	-	-	-	-	-	-	46
-	-	1	2	-	-	-	-	47
-	-	-	-	-	-	-	-	48

## 2 KRANKEN

### 2.7 Medizinisch-tech noch 2.7.1 Nach Kran An

Lfd. Nr.	Gegenstand der Nachweisung <sup>1)</sup>	Insgesamt		Krankenhäuser mit mindestens einem medizinisch-technischen Großgerät		
		Kranken- häuser	Aufgestellte Betten	Kranken- häuser	Aufgestellte Betten	Geräte

nach Zahl der

	Krankenhäuser mit ... Fachabteilung(en)					
49	1 Fachabteilung .....	476	36 974	20	2 597	35
50	2 Fachabteilungen .....	235	30 636	16	3 476	28
51	3 Fachabteilungen .....	195	31 703	17	4 009	29
52	4 Fachabteilungen .....	247	49 452	22	8 777	26
53	5 - 6 Fachabteilungen .....	472	125 303	60	24 260	83
54	7 und mehr Fachabteilungen .....	539	324 005	336	249 450	1 095

nach

Öffentliche

	Krankenhäuser mit ... bis unter ... Betten					
55	unter 100 .....	152	9 084	4	232	7
56	100 - 200 .....	246	36 534	8	1 168	16
57	200 - 500 .....	389	122 375	89	33 674	133
58	500 - 1 000 .....	130	86 950	96	68 105	222
59	1 000 und mehr .....	79	112 195	77	109 663	553
60	Zusammen ...	996	367 198	274	210 842	931

Freigemeinnützige

	Krankenhäuser mit ... bis unter ... Betten					
61	unter 100 .....	135	8 397	-	-	-
62	100 - 200 .....	249	35 809	7	1 206	10
63	200 - 500 .....	390	121 841	106	39 202	160
64	500 - 1 000 .....	64	40 826	59	36 740	138
65	500 und mehr .....	838	206 873	172	77 148	308
66	Zusammen ...	838	206 873	172	77 148	308

Private

	Krankenhäuser mit ... bis unter ... Betten					
67	unter 100 .....	252	9 770	8	453	17
68	100 - 200 .....	56	7 145	10	1 416	17
69	200 - 500 .....	18	4 747	5	1 537	19
70	500 - 1 000 .....	4	2 340	2	1 173	4
71	500 und mehr .....	330	24 002	25	4 579	57
72	Zusammen ...	330	24 002	25	4 579	57

Reine Beleg

73	Zusammen ...	235	13 895	3	917	8
----	--------------	-----	--------	---	-----	---

Sonstige

Krankenhäuser mit ausschließlich psychiatrischen

	Krankenhäuser mit ... bis unter ... Betten					
74	unter 100 .....	82	4 113	-	-	-
75	100 - 200 .....	36	5 014	1	120	1
76	200 - 500 .....	53	18 863	8	3 039	8
77	500 - 1 000 .....	42	28 877	9	6 803	9
78	1 000 und mehr .....	8	10 625	2	3 020	3
79	Zusammen ...	221	67 492	20	12 982	21

Reine Tages- oder

80	Zusammen ...	26	-	-	-	-
----	--------------	----	---	---	---	---

nach

Bundeswehr

81	Zusammen ...	14	961	2	330	7
----	--------------	----	-----	---	-----	---

1) Vergleiche Zeichenerklärung auf Seite 4.



# HÄUSER 1991

nische Großgeräte  
kenhaustypen  
zahl

Computer- Tomographen	Positronen- Emissions- Computer- Tomographen (PET)	Magnetic- Resonance- Geräte (Kernspin- Tomographen)	Koronarangi- ographische Arbeitsplätze (Herzkatheter- Meßplätze)	Tele-Kobalt- Therapie- geräte	Linear- beschleuniger (Kreis- beschleuniger)	Nierenstein- zertrümmerer	Gallenstein- zertrümmerer	Lfd. Nr.
--------------------------	--	---	--	-------------------------------------	---	------------------------------	------------------------------	-------------

## Fachabteilungen

8	3	4	17	3	-	-	-	49
8	2	2	13	1	2	-	-	50
12	1	2	7	3	1	2	1	51
17	-	-	8	-	-	1	-	52
37	2	6	19	8	6	2	3	53
363	34	69	202	151	165	88	23	54

## Trägern

### Krankenhäuser

-	3	-	2	2	-	-	-	55
2	1	2	8	-	1	1	1	56
69	1	9	19	15	13	5	2	57
90	6	8	36	34	24	22	2	58
148	21	39	109	59	107	53	17	59
309	32	58	174	110	145	81	22	60

### Krankenhäuser

-	-	-	-	-	-	-	-	61
1	1	-	5	1	-	1	1	62
70	6	6	36	24	10	7	1	63
50	3	13	22	27	17	4	2	64
121	10	19	63	52	27	12	4	65

### Krankenhäuser

5	-	4	6	1	1	-	-	67
4	-	-	10	2	-	-	1	68
4	-	2	11	1	1	-	-	69
2	-	-	2	-	-	-	-	70
15	-	6	29	4	2	-	1	71

### krankenhäuser

2	-	1	1	3	1	-	-	73
---	---	---	---	---	---	---	---	----

## Krankenhäuser

oder psychiatrischen und neurologischen Betten

-	-	-	-	-	-	-	-	74
1	-	-	-	-	-	-	-	75
8	-	-	-	-	-	-	-	76
9	-	-	-	-	-	-	-	77
2	-	1	-	-	-	-	-	78
20	-	1	-	-	-	-	-	79

## Nachtkliniken

-	-	-	-	-	-	-	-	80
---	---	---	---	---	---	---	---	----

## richtlich:

### krankenhäuser

2	2	1	1	-	-	1	-	81
---	---	---	---	---	---	---	---	----

## 2 KRANKEN

### 2.7 Medizinisch-tech 2.7.2 Nach An

Lfd. Nr.	Land	Insgesamt		Krankenhäuser mit mindestens einem medizinisch-technischen Großgerät		
		Kranken- häuser	Aufgestellte Betten	Kranken- häuser	Aufgestellte Betten	Geräte
Krankenhäuser						
01	Deutschland .....	2 411	665 565	491	305 551	1 317
02	Baden-Württemberg .....	316	88 962	64	36 682	169
03	Bayern .....	424	87 914	67	41 832	212
04	Berlin .....	104	39 895	27	24 835	90
05	Brandenburg .....	67	22 918	11	7 770	20
06	Bremen .....	15	7 291	7	5 438	14
07	Hamburg .....	42	15 292	16	11 289	51
08	Hessen .....	188	43 620	27	16 827	86
09	Mecklenburg-Vorpommern .....	47	16 008	9	8 791	25
10	Niedersachsen .....	222	55 804	50	24 180	110
11	Nordrhein-Westfalen .....	485	160 128	121	67 529	323
12	Rheinland-Pfalz .....	116	28 979	25	13 094	56
13	Saarland .....	30	9 461	5	3 297	19
14	Sachsen .....	112	42 761	19	18 131	40
15	Sachsen-Anhalt .....	71	25 572	11	7 111	21
16	Schleswig-Holstein .....	103	18 192	20	9 374	54
17	Thüringen .....	69	22 768	12	9 371	27
Nachrichtlich:						
18	Früheres Bundesgebiet .....	2 022	522 694	420	245 393	1 151
19	Neue Länder und Berlin-Ost .....	389	142 871	71	60 158	166
Allgemein						
20	Deutschland .....	2 164	598 073	471	292 569	1 296
21	Baden-Württemberg .....	294	65 217	60	35 002	165
22	Bayern .....	389	80 077	60	37 030	204
23	Berlin .....	90	36 521	26	23 973	89
24	Brandenburg .....	62	20 723	11	7 770	20
25	Bremen .....	42	15 292	16	11 289	51
26	Hamburg .....	164	37 895	26	16 483	85
27	Hessen .....	164	37 895	26	16 483	85
28	Mecklenburg-Vorpommern .....	47	16 008	9	8 791	25
29	Niedersachsen .....	202	49 291	50	24 180	110
30	Nordrhein-Westfalen .....	408	137 334	118	65 781	320
31	Rheinland-Pfalz .....	107	26 700	23	11 859	54
32	Saarland .....	30	9 461	5	3 297	19
33	Sachsen .....	101	37 420	17	15 820	38
34	Sachsen-Anhalt .....	66	22 757	11	7 111	21
35	Schleswig-Holstein .....	86	15 872	20	9 374	54
36	Thüringen .....	65	20 858	12	9 371	27
Nachrichtlich:						
37	Früheres Bundesgebiet .....	1 802	468 390	403	235 584	1 133
38	Neue Länder und Berlin-Ost .....	362	129 683	68	56 985	163
Plankran						
39	Deutschland .....	1 921	532 517	425	236 738	905
40	Baden-Württemberg .....	233	56 337	54	28 332	111
41	Bayern .....	338	71 415	52	29 798	141
42	Berlin .....	74	30 488	23	18 752	50
43	Brandenburg .....	62	20 723	11	7 770	20
44	Bremen .....	12	6 997	7	5 438	14
45	Hamburg .....	28	11 886	13	8 942	27
46	Hessen .....	135	32 462	23	12 779	59
47	Mecklenburg-Vorpommern .....	44	12 909	7	5 757	12
48	Niedersachsen .....	188	45 977	48	21 307	86
49	Nordrhein-Westfalen .....	391	128 297	110	57 074	250
50	Rheinland-Pfalz .....	93	23 929	22	10 119	44
51	Saarland .....	24	7 247	4	1 711	8
52	Sachsen .....	99	34 036	15	12 436	24
53	Sachsen-Anhalt .....	64	19 398	9	3 752	10
54	Schleswig-Holstein .....	74	13 129	17	6 800	33
55	Thüringen .....	62	17 287	10	5 971	16
Nachrichtlich:						
56	Früheres Bundesgebiet .....	1 569	418 049	366	194 797	805
57	Neue Länder und Berlin-Ost .....	352	114 468	59	41 941	100

# HÄUSER 1991

nische Großgeräte  
Ländern  
zahl

Computer- Tomographen	Positronen- Emissions- Computer- Tomographen (PET)	Magnetic- Resonance- Geräte (Kernspin- Tomographen)	Koronarangi- ographische Arbeitsplätze (Herzkatheter- Meßplätze)	Tele-Kobalt- Therapie- geräte	Linear- beschleuniger (Kreis- beschleuniger)	Nierenstein- zertrümmerer	Gallenstein- zertrümmerer	Lfd. Nr.
--------------------------	--	---	--	-------------------------------------	---	------------------------------	------------------------------	-------------

## insgesamt

465	42	84	266	166	174	93	27	01
63	8	17	27	16	27	7	4	02
69	2	10	50	24	31	19	7	03
34	2	6	20	8	12	6	2	04
11	-	1	-	-	4	3	1	05 X
5	-	1	2	4	1	1	-	06
19	4	3	9	3	7	4	2	07
22	2	4	20	16	11	9	2	08
9	3	1	2	4	4	2	-	09 X
41	1	9	25	16	10	6	2	10
106	16	23	66	57	39	14	2	11
22	2	4	11	5	6	5	1	12
7	-	2	3	1	3	2	1	13
22	-	-	4	2	5	5	2	14 X
9	-	-	3	2	3	4	-	15 X
15	2	3	19	5	7	2	1	16
11	-	-	5	3	4	4	-	17 X
392	37	81	246	152	148	72	23	18
73	5	3	20	14	26	21	4	19

## Krankenhäuser

445	42	83	266	166	174	93	27	20
59	8	17	27	16	27	7	4	21
62	2	9	50	24	31	19	7	22
33	2	6	20	8	12	6	2	23
11	-	1	-	-	4	3	1	24
19	4	3	9	3	7	4	2	25
21	2	4	20	16	11	9	2	26
41	1	9	25	16	10	6	2	27
103	16	23	66	57	39	14	2	28
20	2	4	11	5	6	5	1	29
20	-	-	4	2	5	5	2	30
9	-	-	3	2	3	4	-	31
15	2	3	19	5	7	2	1	32
11	-	-	5	3	4	4	-	33
375	37	80	246	152	148	72	23	34
70	5	3	20	14	26	21	4	35

## kenhäuser

348	22	51	181	124	105	59	15	39
45	3	11	17	11	17	4	3	40
46	2	4	35	19	17	14	4	41
22	1	1	11	4	7	3	1	42
11	-	1	-	-	4	3	1	43
5	-	1	2	4	1	1	-	44
14	2	-	5	1	3	2	-	45
15	2	2	14	12	7	7	-	46
7	-	1	1	2	1	-	-	47
35	-	7	18	12	8	4	2	48
85	9	17	50	50	27	10	2	49
18	1	3	9	4	5	3	1	50
3	-	1	1	1	-	1	-	51
16	-	-	2	1	3	2	-	52
6	-	-	2	-	-	2	-	53
11	2	2	12	3	3	-	-	54
9	-	-	2	-	2	3	-	55
292	21	49	171	120	91	47	14	56
56	1	2	10	4	14	12	1	57

**2 KRANKENHÄUSER 1991**  
**2.8 Arzneimittelversorgung**  
**2.8.1 Nach Krankenhaustypen**  
**Anzahl**

1) Gegenstand der Nachweisung	Kranken- häuser insgesamt	Mit eigener Apotheke			Ohne eigene Apotheke			
		zusammen	davon		zusammen	davon versorgt durch eine		
			nur zur Selbst- versorgung	auch zur Versorgung anderer Kranken- häuser		Apotheke eines anderen Kranken- hauses	öffentliche Apotheke	
<b>Krankenhäuser insgesamt</b>								
Krankenhäuser mit ... bis unter ... Betten								
unter 50 .....	331	3	2	1	328	83	245	
50 - 100 .....	316	4	2	2	312	127	185	
100 - 150 .....	316	6	6	-	310	155	155	
150 - 200 .....	271	9	4	5	262	136	126	
200 - 250 .....	242	29	6	23	213	105	108	
250 - 300 .....	168	55	18	37	113	63	50	
300 - 400 .....	265	137	60	77	128	75	53	
400 - 500 .....	175	134	67	67	41	21	20	
500 - 600 .....	98	77	42	35	21	11	10	
600 - 800 .....	104	87	47	40	17	7	10	
800 - 1 000 .....	37	35	13	22	2	2	-	
1 000 und mehr .....	88	83	47	36	5	2	3	
Insgesamt ...	2 411	659	314	345	1 752	787	965	
<b>Allgemeine Krankenhäuser</b>								
<b>nach der Bettenzahl</b>								
Krankenhäuser mit ... bis unter ... Betten								
unter 50 .....	264	2	2	-	262	57	205	
50 - 100 .....	275	3	1	2	272	114	158	
100 - 150 .....	294	6	6	-	288	145	143	
150 - 200 .....	257	9	4	5	248	129	119	
200 - 250 .....	236	29	6	23	207	101	106	
250 - 300 .....	161	54	17	37	107	59	48	
300 - 400 .....	242	134	57	77	108	64	44	
400 - 500 .....	158	129	64	65	29	12	17	
500 - 600 .....	85	75	42	33	10	5	5	
600 - 800 .....	83	76	39	37	7	3	4	
800 - 1 000 .....	29	28	10	18	1	1	-	
1 000 und mehr .....	80	77	44	33	3	1	2	
Zusammen ...	2 164	622	292	330	1 542	691	851	
<b>nach der Förderung</b>								
Geförderte Krankenhäuser .....	1 735	559	263	296	1 176	603	573	
Teilweise geförderte Krankenhäuser .....	221	54	22	32	167	56	111	
Nicht geförderte Krankenhäuser .....	208	9	7	2	199	32	167	
<b>nach der Art</b>								
<b>Hochschulkliniken</b>								
Zusammen ...	40	37	25	12	3	1	2	
<b>Plankrankenhäuser</b>								
Krankenhäuser mit ... bis unter ... Betten								
unter 100 .....	365	3	1	2	362	143	219	
100 - 200 .....	528	14	9	5	514	270	244	
200 - 500 .....	788	341	140	201	447	236	211	
500 - 1 000 .....	196	178	90	88	18	9	9	
1 000 und mehr .....	44	42	21	21	2	1	1	
Zusammen ...	1 921	578	261	317	1 343	659	684	
<b>Krankenhäuser mit einem Versorgungsvertrag</b>								
Krankenhäuser mit ... bis unter ... Betten								
unter 100 .....	93	1	1	-	92	23	69	
100 - 200 .....	20	-	-	-	20	3	17	
200 - 500 .....	8	4	3	1	4	-	4	
500 - 1 000 .....	-	-	-	-	-	-	-	
1 000 und mehr .....	-	-	-	-	-	-	-	
Zusammen ...	121	5	4	1	116	26	90	
<b>Sonstige Krankenhäuser (ohne Versorgungsvertrag)</b>								
Krankenhäuser mit ... bis unter ... Betten								
unter 100 .....	79	-	-	-	79	5	74	
100 - 200 .....	3	2	2	-	1	-	1	
200 - 500 .....	-	-	-	-	-	-	-	
500 - 1 000 .....	-	-	-	-	-	-	-	
1 000 und mehr .....	-	-	-	-	-	-	-	
Zusammen ...	82	2	2	-	80	5	75	

1) Vergleiche Zeichenerklärung auf Seite 4.

**2 KRANKENHÄUSER 1991**  
**2.8 Arzneimittelversorgung**  
 noch 2.8.1 Nach Krankenhaustypen  
 Anzahl

Gegenstand der Nachweisung <sup>1)</sup>	Kranken- häuser insgesamt	Mit eigener Apotheke			Ohne eigene Apotheke			
		zusammen	davon		zusammen	davon versorgt durch eine		
			nur zur Selbst- versorgung	auch zur Versorgung anderer Kranken- häuser		Apotheke eines anderen Kranken- hauses	öffentliche Apotheke	
<b>nach Zahl der Fachabteilungen</b>								
Krankenhäuser mit ... Fachabteilung(en)								
1 Fachabteilung .....	476	7	5	2	469	152	317	
2 Fachabteilungen .....	235	12	5	7	223	90	133	
3 Fachabteilungen .....	195	19	11	8	176	106	70	
4 Fachabteilungen .....	247	37	16	21	210	98	112	
5 - 6 Fachabteilungen .....	472	136	59	77	336	189	147	
7 und mehr Fachabteilungen .....	539	411	196	215	128	56	72	
<b>nach Trägern</b>								
<b>Öffentliche Krankenhäuser</b>								
Krankenhäuser mit ... bis unter ... Betten								
unter 100 .....	152	1	1	-	151	83	68	
100 - 200 .....	246	8	6	2	238	131	107	
200 - 500 .....	389	174	67	107	215	109	106	
500 - 1 000 .....	130	117	57	60	13	7	6	
1 000 und mehr .....	79	77	44	33	2	1	1	
Zusammen ...	996	377	175	202	619	331	288	
<b>Freigemeinnützige Krankenhäuser</b>								
Krankenhäuser mit ... bis unter ... Betten								
unter 100 .....	135	3	1	2	132	54	78	
100 - 200 .....	249	7	4	3	242	129	113	
200 - 500 .....	390	169	77	92	221	124	97	
500 - 1 000 .....	.	.	.	.	.	.	.	
500 und mehr .....	64	59	32	27	5	2	3	
Zusammen ...	838	238	114	124	600	309	291	
<b>Private Krankenhäuser</b>								
Krankenhäuser mit ... bis unter ... Betten								
unter 100 .....	252	1	1	-	251	34	217	
100 - 200 .....	56	-	-	-	56	14	42	
200 - 500 .....	18	3	-	3	15	3	12	
500 - 1 000 .....	.	.	.	.	.	.	.	
500 und mehr .....	4	3	2	1	1	-	1	
Zusammen ...	330	7	3	4	323	51	272	
<b>Reine Belegkrankenhäuser</b>								
Zusammen ...	235	-	-	-	235	63	172	
<b>Sonstige Krankenhäuser</b>								
<b>Krankenhäuser mit ausschließlich psychiatrischen oder psychiatrischen und neurologischen Betten</b>								
Krankenhäuser mit ... bis unter ... Betten								
unter 100 .....	82	2	1	1	80	27	53	
100 - 200 .....	36	-	-	-	36	17	19	
200 - 500 .....	53	9	7	2	44	28	16	
500 - 1 000 .....	42	20	11	9	22	11	11	
1 000 und mehr .....	8	6	3	3	2	1	1	
Zusammen ...	221	37	22	15	184	84	100	
<b>Reine Tages- oder Nachtkliniken</b>								
Zusammen ...	26	-	-	-	26	12	14	

1) Vergleiche Zeichenerklärung auf Seite 4.

## 2 KRANKENHÄUSER 1991

### 2.8 Arzneimittelversorgung 2.8.2 Nach Ländern Anzahl

Land		Kranken- häuser insgesamt	Mit eigener Apotheke		Ohne eigene Apotheke			
			zusammen	davon		zusammen	davon versorgt durch eine	
				nur zur Selbst- versorgung	auch zur Versorgung anderer Kranken- häuser		Apotheke eines anderen Kranken- hauses	öffentliche Apotheke
Krankenhäuser insgesamt								
01	Deutschland .....	2 411	659	314	345	1 752	787	965
02	Baden-Württemberg .....	316	69	21	48	247	148	99
03	Bayern .....	424	79	38	41	345	111	234
04	Berlin .....	104	32	14	18	72	31	41
05	Brandenburg .....	67	24	8	16	43	28	15
06	Bremen .....	15	4	1	3	11	7	4
07	Hamburg .....	42	15	8	7	27	7	20
08	Hessen .....	188	31	12	19	157	50	107
09	Mecklenburg-Vorpommern .....	47	11	5	6	36	6	30
10	Niedersachsen .....	222	53	30	23	169	57	112
11	Nordrhein-Westfalen .....	485	182	90	92	303	201	102
12	Rheinland-Pfalz .....	116	36	23	13	80	36	44
13	Saarland .....	30	11	3	8	19	16	3
14	Sachsen .....	112	45	25	20	67	34	33
15	Sachsen-Anhalt .....	71	24	14	10	47	17	30
16	Schleswig-Holstein .....	103	19	10	9	84	22	62
17	Thüringen .....	69	24	12	12	45	16	29
Nachrichtlich:								
18	Früheres Bundesgebiet .....	2 022	520	242	278	1 502	677	825
19	Neue Länder und Berlin-Ost .....	389	139	72	67	250	110	140
Allgemeine Krankenhäuser								
01	Deutschland .....	2 164	622	292	330	1 542	691	851
02	Baden-Württemberg .....	294	64	17	47	230	147	83
03	Bayern .....	389	73	34	39	316	96	220
04	Berlin .....	90	30	13	17	60	23	37
05	Brandenburg .....	62	24	8	16	38	24	14
06	Bremen .....	15	4	1	3	11	7	4
07	Hamburg .....	42	15	8	7	27	7	20
08	Hessen .....	164	30	12	18	134	35	99
09	Mecklenburg-Vorpommern .....	47	11	5	6	36	6	30
10	Niedersachsen .....	202	52	29	23	150	50	100
11	Nordrhein-Westfalen .....	408	174	86	88	234	168	66
12	Rheinland-Pfalz .....	107	33	21	12	74	32	42
13	Saarland .....	30	11	3	8	19	16	3
14	Sachsen .....	101	41	21	20	60	32	28
15	Sachsen-Anhalt .....	66	21	14	7	45	17	28
16	Schleswig-Holstein .....	86	17	8	9	69	18	51
17	Thüringen .....	65	22	12	10	43	15	28
Nachrichtlich:								
18	Früheres Bundesgebiet .....	1 802	493	225	268	1 309	588	721
19	Neue Länder und Berlin-Ost .....	362	129	67	62	233	103	130
Plankrankenhäuser								
01	Deutschland .....	1 921	578	261	317	1 343	659	684
02	Baden-Württemberg .....	233	59	16	43	174	133	41
03	Bayern .....	338	66	27	39	272	93	179
04	Berlin .....	74	27	12	15	47	22	25
05	Brandenburg .....	62	24	8	16	38	24	14
06	Bremen .....	12	4	1	3	8	6	2
07	Hamburg .....	28	13	7	6	15	6	9
08	Hessen .....	135	26	10	16	109	31	78
09	Mecklenburg-Vorpommern .....	44	9	3	6	35	6	29
10	Niedersachsen .....	188	50	27	23	138	47	91
11	Nordrhein-Westfalen .....	391	166	80	86	225	166	59
12	Rheinland-Pfalz .....	93	31	19	12	62	31	31
13	Saarland .....	24	9	1	8	15	13	2
14	Sachsen .....	99	39	19	20	60	32	28
15	Sachsen-Anhalt .....	64	19	12	7	45	17	28
16	Schleswig-Holstein .....	74	16	8	8	58	18	40
17	Thüringen .....	62	20	11	9	42	14	28
Nachrichtlich:								
18	Früheres Bundesgebiet .....	1 569	458	202	256	1 111	557	554
19	Neue Länder und Berlin-Ost .....	352	120	59	61	232	102	130

**2 KRANKENHÄUSER 1991**  
**2.9 Nicht bettenführende Fachabteilungen**  
**2.9.1 Nach Krankenhaustypen**  
**Anzahl**

Gegenstand der Nachweisung 1)	Kranken- häuser insgesamt	Dar. mit mindestens einer nicht bettenfüh- renden Fach- abteilung	Und zwar für					Kranken- häuser mit allen vorstehen- den nicht bettenfüh- renden FA
			Anäs- thesie	Labora- toriums- medizin	Radio- logie	Nuklear- medizin	Patho- logie	
Krankenhäuser insgesamt								
Krankenhäuser mit ... bis unter ... Betten								
unter 50 .....	331	53	41	15	12	4	3	1
50 - 100 .....	316	100	79	23	21	7	1	-
100 - 150 .....	316	161	144	35	32	8	-	-
150 - 200 .....	271	205	193	45	52	7	3	-
200 - 250 .....	242	207	192	49	72	14	3	1
250 - 300 .....	168	148	138	28	71	19	3	-
300 - 400 .....	265	231	212	80	170	67	8	2
400 - 500 .....	175	154	136	59	131	72	25	4
500 - 600 .....	98	83	71	49	74	38	39	12
600 - 800 .....	104	84	70	59	80	40	47	21
800 - 1 000 .....	37	31	23	30	27	18	25	14
1 000 und mehr .....	88	80	49	70	57	44	75	32
Insgesamt ...	2 411	1 537	1 348	542	799	338	232	87
Allgemeine Krankenhäuser								
nach der Bettenzahl								
Krankenhäuser mit ... bis unter ... Betten								
unter 50 .....	264	52	41	14	12	4	3	1
50 - 100 .....	275	99	79	22	21	7	1	-
100 - 150 .....	294	160	144	34	32	8	-	-
150 - 200 .....	257	204	193	44	51	7	3	-
200 - 250 .....	236	207	192	49	72	14	3	1
250 - 300 .....	161	147	138	27	71	19	3	-
300 - 400 .....	242	229	212	79	169	67	8	2
400 - 500 .....	158	152	136	57	129	72	24	4
500 - 600 .....	85	82	71	48	74	38	39	12
600 - 800 .....	83	79	70	56	75	40	46	21
800 - 1 000 .....	29	28	23	27	24	17	25	14
1 000 und mehr .....	80	76	49	68	55	43	71	32
Zusammen ...	2 164	1 515	1 348	525	785	336	226	87
nach der Förderung								
Geförderte Krankenhäuser .....	1 735	1 325	1 194	437	683	301	199	75
Teilweise geförderte Krankenhäuser .....	221	143	122	70	82	31	25	11
Nicht geförderte Krankenhäuser .....	208	47	32	18	20	4	2	1
nach der Art								
Hochschulkliniken								
Zusammen ...	40	38	18	31	21	16	34	10
Plankrankenhäuser								
Krankenhäuser mit ... bis unter ... Betten								
unter 100 .....	365	119	99	25	23	8	2	1
100 - 200 .....	528	357	332	75	81	15	3	-
200 - 500 .....	788	728	674	209	435	171	38	7
500 - 1 000 .....	196	189	164	131	173	95	110	47
1 000 und mehr .....	44	40	32	38	35	28	38	22
Zusammen ...	1 921	1 433	1 301	478	747	317	191	77
Krankenhäuser mit einem Versorgungsvertrag								
Krankenhäuser mit ... bis unter ... Betten								
unter 100 .....	93	15	9	6	5	1	1	-
100 - 200 .....	20	7	5	3	2	-	-	-
200 - 500 .....	8	5	3	2	4	1	-	-
500 - 1 000 .....	-	-	-	-	-	-	-	-
1 000 und mehr .....	-	-	-	-	-	-	-	-
Zusammen ...	121	27	17	11	11	2	1	-
Sonstige Krankenhäuser (ohne Versorgungsvertrag)								
Krankenhäuser mit ... bis unter ... Betten								
unter 100 .....	79	15	11	4	4	1	-	-
100 - 200 .....	3	2	1	1	2	-	-	-
200 - 500 .....	-	-	-	-	-	-	-	-
500 - 1 000 .....	-	-	-	-	-	-	-	-
1 000 und mehr .....	-	-	-	-	-	-	-	-
Zusammen ...	82	17	12	5	6	1	-	-

1) Vergleiche Zeichenerklärung auf Seite 4.

## 2 KRANKENHÄUSER 1991

### 2.9 Nicht bettenführende Fachabteilungen noch 2.9.1 Nach Krankenhaustypen Anzahl

Gegenstand der Nachweisung <sup>1)</sup>	Kranken- häuser insgesamt	Dar. mit mindestens einer nicht bettenfüh- renden Fach- abteilung	Und zwar für					Kranken- häuser mit allen vorstehen- den nicht bettenfüh- renden FA
			Anäs- thesie	Labora- toriums- medizin	Radio- logie	Nuklear- medizin	Patho- logie	
nach Zahl der Fachabteilungen								
Krankenhäuser mit ... Fachabteilung(en)	476	121	72	47	47	18	3	1
1 Fachabteilung .....	235	118	99	42	49	10	4	1
2 Fachabteilungen .....	195	130	124	34	44	2	3	-
3 Fachabteilungen .....	247	201	187	48	64	19	5	1
4 Fachabteilungen .....	472	425	405	95	182	55	24	5
5 - 6 Fachabteilungen .....	539	520	461	259	399	232	187	79
7 und mehr Fachabteilungen .....								
nach Trägern								
Öffentliche Krankenhäuser								
Krankenhäuser mit ... bis unter ... Betten	152	51	40	11	12	3	1	-
unter 100 .....	246	181	172	41	47	6	2	-
100 - 200 .....	389	355	317	138	226	86	26	5
200 - 500 .....	130	124	103	99	115	58	88	37
500 - 1 000 .....	79	76	49	68	55	43	71	32
1 000 und mehr .....								
Zusammen ...	996	787	681	357	455	196	188	74
Freigemeinnützige Krankenhäuser								
Krankenhäuser mit ... bis unter ... Betten	135	30	23	11	8	2	-	-
unter 100 .....	249	158	149	27	27	6	1	-
100 - 200 .....	390	364	347	66	206	83	12	2
200 - 500 .....								
500 - 1 000 .....	64	62	58	29	55	36	21	9
500 und mehr .....								
Zusammen ...	838	614	577	133	296	127	34	11
Private Krankenhäuser								
Krankenhäuser mit ... bis unter ... Betten	252	70	57	14	13	6	3	1
unter 100 .....	56	25	16	10	9	3	-	-
100 - 200 .....	18	16	14	8	9	3	-	-
200 - 500 .....								
500 - 1 000 .....	4	3	3	3	3	1	1	1
500 und mehr .....								
Zusammen ...	330	114	90	35	34	13	4	2
Reine Belegkrankenhäuser								
Zusammen ...	235	75	74	13	7	3	1	-
Sonstige Krankenhäuser								
Krankenhäuser mit ausschließlich psychiatrischen oder psychiatrischen und neurologischen Betten								
Krankenhäuser mit ... bis unter ... Betten	82	1	-	1	-	-	-	-
unter 100 .....	36	2	-	2	1	-	-	-
100 - 200 .....	53	5	-	4	3	-	1	-
200 - 500 .....	42	9	-	7	8	1	1	-
500 - 1 000 .....	8	4	-	2	2	1	4	-
1 000 und mehr .....								
Zusammen ...	221	21	-	16	14	2	6	-
Reine Tages- oder Nachtkliniken								
Zusammen ...	26	1	-	1	-	-	-	-
nachrichtlich:								
Bundeswehrkrankenhäuser								
Zusammen ...	14	12	10	10	11	2	3	2

1) Vergleiche Zeichenerklärung auf Seite 4.



**2 KRANKENHÄUSER 1991**  
**2.9 Nicht bettenführende Fachabteilungen**  
**2.9.2 Nach Ländern**  
**Anzahl**

Land		Kranken- häuser insgesamt	Dar. mit mindestens einer nicht bettenfüh- renden Fach- abteilung	Und zwar für					Kranken- häuser mit allen vorstehen- den nicht bettenfüh- renden FA
				Anäs- thesie	Labora- toriums- medizin	Radio- logie	Nuklear- medizin	Patho- logie	
Krankenhäuser insgesamt									
01	Deutschland .....	2 411	1 537	1 348	542	799	338	232	87
02	Baden-Württemberg .....	316	176	150	43	87	45	24	7
03	Bayern .....	424	243	213	62	83	51	28	12
04	Berlin .....	104	60	45	44	52	20	27	15
05	Brandenburg .....	67	55	41	42	48	5	10	4
06	Bremen .....	15	12	12	8	10	5	4	3
07	Hamburg .....	42	33	27	21	24	8	10	4
08	Hessen .....	188	106	100	42	53	24	14	10
09	Mecklenburg-Vorpommern .....	47	34	24	26	22	5	7	2
10	Niedersachsen .....	222	140	134	35	62	26	19	7
11	Nordrhein-Westfalen .....	485	357	340	51	170	100	38	9
12	Rheinland-Pfalz .....	116	71	62	19	30	17	6	3
13	Saarland .....	30	21	16	4	9	5	3	-
14	Sachsen .....	112	78	60	56	59	6	17	3
15	Sachsen-Anhalt .....	71	48	42	27	24	2	10	1
16	Schleswig-Holstein .....	103	53	46	20	27	13	6	4
17	Thüringen .....	69	50	36	42	39	6	9	3
Nachrichtlich:									
18	Früheres Bundesgebiet .....	2 022	1 251	1 131	332	587	307	167	71
19	Neue Länder und Berlin-Ost .....	389	286	217	210	212	31	65	16
Allgemeine Krankenhäuser									
01	Deutschland .....	2 164	1 515	1 348	525	785	336	226	87
02	Baden-Württemberg .....	294	173	150	41	84	45	22	7
03	Bayern .....	389	236	213	55	79	50	27	12
04	Berlin .....	90	56	45	41	49	19	27	15
05	Brandenburg .....	62	54	41	42	47	5	10	4
06	Bremen .....	.	.	.	.	.	.	.	.
07	Hamburg .....	42	33	27	21	24	8	10	4
08	Hessen .....	164	106	100	42	53	24	14	10
09	Mecklenburg-Vorpommern .....	.	.	.	.	.	.	.	.
10	Niedersachsen .....	202	140	134	35	62	26	19	7
11	Nordrhein-Westfalen .....	408	357	340	51	170	100	38	9
12	Rheinland-Pfalz .....	107	71	62	19	30	17	6	3
13	Saarland .....	.	.	.	.	.	.	.	.
14	Sachsen .....	101	75	60	53	56	6	16	3
15	Sachsen-Anhalt .....	66	47	42	27	24	2	9	1
16	Schleswig-Holstein .....	86	52	46	19	27	13	6	4
17	Thüringen .....	65	48	36	41	39	6	8	3
Nachrichtlich:									
18	Früheres Bundesgebiet .....	1 802	1 237	1 131	320	578	306	164	71
19	Neue Länder und Berlin-Ost .....	362	278	217	205	207	30	62	16
Plankrankenhäuser									
01	Deutschland .....	1 921	1 433	1 301	478	747	317	191	77
02	Baden-Württemberg .....	233	159	144	37	77	43	18	7
03	Bayern .....	338	223	207	48	74	48	24	12
04	Berlin .....	74	53	43	38	46	17	24	13
05	Brandenburg .....	62	54	41	42	47	5	10	4
06	Bremen .....	12	12	12	8	10	5	4	3
07	Hamburg .....	28	22	17	17	20	6	8	3
08	Hessen .....	135	97	94	36	47	21	11	7
09	Mecklenburg-Vorpommern .....	44	32	22	24	21	4	5	1
10	Niedersachsen .....	188	136	131	33	60	25	17	7
11	Nordrhein-Westfalen .....	391	348	335	45	165	97	32	7
12	Rheinland-Pfalz .....	93	66	59	16	28	17	5	3
13	Saarland .....	24	19	15	3	9	5	2	-
14	Sachsen .....	99	73	59	51	56	6	14	3
15	Sachsen-Anhalt .....	64	45	42	25	24	1	7	1
16	Schleswig-Holstein .....	74	48	44	16	24	12	4	3
17	Thüringen .....	62	46	36	39	39	5	6	3
Nachrichtlich:									
18	Früheres Bundesgebiet .....	1 569	1 164	1 087	282	542	290	138	62
19	Neue Länder und Berlin-Ost .....	352	269	214	196	205	27	53	15

## 2 KRANKEN

2.10 Tages- und  
2.10.1 Nach Kran  
An

Lfd. Nr.	Gegenstand der Nachweisung <sup>1)</sup>	Kranken- häuser ins- gesamt	zusammen					Geriatric		
			Kranken- häuser	Aufge- stellte Betten	Plätze	davon		Kranken- häuser	Tages- klinikplätze	Nacht- klinikplätze
						Tages- klinikplätze	Nacht- klinikplätze			

## Krankenhäuser

01	Krankenhäuser mit ... bis unter ... Betten	331	34	213	827	716	111	2	46	-
02	unter 50	316	9	645	148	103	45	1	12	-
03	50 - 100	316	10	1 291	220	220	-	1	46	-
04	100 - 150	271	11	1 886	210	209	1	1	10	-
05	150 - 200	242	8	1 778	148	148	-	1	12	-
06	200 - 250	168	8	2 242	141	140	1	1	2	1
07	250 - 300	265	20	7 078	414	335	79	3	20	40
08	300 - 400	175	24	10 874	458	451	7	3	58	-
09	400 - 500	98	15	8 264	300	260	40	-	-	-
10	500 - 600	104	21	14 624	614	577	37	2	45	-
11	600 - 800	37	13	11 580	345	335	10	-	-	-
12	800 - 1 000	88	37	54 814	1 205	956	249	2	66	-
13	1 000 und mehr	2 411	210	115 289	5 030	4 450	580	16	317	41
	Insgesamt ...									

## Allgemeine

nach der

14	Krankenhäuser mit ... bis unter ... Betten	264	2	29	53	29	24	-	-	-
15	unter 50	275	2	179	18	18	-	1	12	-
16	50 - 100	294	6	738	101	101	-	2	46	-
17	100 - 150	257	9	1 519	145	144	1	1	10	-
18	150 - 200	236	7	1 553	138	138	-	1	12	-
19	200 - 250	161	6	1 667	133	133	-	-	-	-
20	250 - 300	242	10	3 472	239	179	60	1	20	40
21	300 - 400	158	14	6 381	263	263	-	2	36	-
22	400 - 500	85	8	4 407	157	147	10	-	-	-
23	500 - 600	83	10	7 070	330	313	17	2	45	-
24	600 - 800	29	6	5 414	114	114	-	-	-	-
25	800 - 1 000	80	35	51 819	1 120	871	249	2	66	-
26	1 000 und mehr	2 164	115	84 248	2 811	2 450	361	12	247	40
	Zusammen ...									

nach der

27	Geförderte Krankenhäuser	1 735	104	78 019	2 512	2 175	337	12	247	40
28	Teilweise geförderte Krankenhäuser	221	9	6 200	246	246	-	-	-	-
29	Nicht geförderte Krankenhäuser	208	2	29	53	29	24	-	-	-

nach der

Hochschul

30	Zusammen ...	40	22	32 630	667	454	213	1	10	-
----	--------------	----	----	--------	-----	-----	-----	---	----	---

Plankran

31	Krankenhäuser mit ... bis unter ... Betten	365	2	179	18	18	-	1	12	-
32	unter 100	528	15	2 257	246	245	1	3	56	-
33	100 - 200	788	37	13 073	773	713	60	4	68	40
34	200 - 500	196	24	16 891	601	574	27	2	45	-
35	500 - 1 000	44	13	19 189	453	417	36	1	56	-
36	1 000 und mehr	1 921	91	51 589	2 091	1 967	124	11	237	40
	Zusammen ...									

Krankenhäuser mit

37	Krankenhäuser mit ... bis unter ... Betten	93	-	-	-	-	-	-	-	-
38	unter 100	20	-	-	-	-	-	-	-	-
39	100 - 200	8	-	-	-	-	-	-	-	-
40	200 - 500	-	-	-	-	-	-	-	-	-
41	500 - 1 000	-	-	-	-	-	-	-	-	-
42	1 000 und mehr	121	-	-	-	-	-	-	-	-
	Zusammen ...									

Sonstige Krankenhäuser

43	Krankenhäuser mit ... bis unter ... Betten	79	2	29	53	29	24	-	-	-
44	unter 100	3	-	-	-	-	-	-	-	-
45	100 - 200	-	-	-	-	-	-	-	-	-
46	200 - 500	-	-	-	-	-	-	-	-	-
47	500 - 1 000	-	-	-	-	-	-	-	-	-
48	1 000 und mehr	82	2	29	53	29	24	-	-	-
	Zusammen ...									

1) Vergleiche Zeichenerklärung auf Seite 4.

# HÄUSER 1991

## Nachtklinikplätze Krankenhaustypen Zahl

und Nachtklinikplätzen											Lfd. Nr.
zwar für											
Kinder- und Jugendpsychiatrie			Psychiatrie			Psychosomatik			sonstige Behandlung		
Kranken- häuser	Tages- klinikplätze	Nacht- klinikplätze	Kranken- häuser	Tages- klinikplätze	Nacht- klinikplätze	Kranken- häuser	Tages- klinikplätze	Nacht- klinikplätze	Kranken- häuser	Tages- klinikplätze	

### insgesamt

5	68	-	20	521	62	1	20	-	6	61	49	01
5	80	-	2	5	45	-	-	-	1	6	-	02
2	12	-	6	162	-	-	-	-	-	-	-	03
3	58	-	5	112	1	2	29	-	-	-	-	04
-	-	-	7	130	-	-	-	-	1	6	-	05
-	-	-	7	138	-	-	-	-	-	-	-	06
1	25	-	19	290	39	-	-	-	-	-	-	07
3	47	-	19	302	7	-	-	-	3	44	-	08
3	35	-	13	209	40	-	-	-	1	16	-	09
4	48	-	18	393	37	1	25	-	4	66	-	10
4	52	-	11	283	10	-	-	-	-	-	-	11
8	48	36	32	664	213	1	26	-	11	152	-	12
38	473	36	159	3 209	454	5	100	-	27	351	49	13

### Krankenhäuser

#### Bettenzahl

-	-	-	-	-	-	-	-	-	2	29	24	14
1	2	-	3	53	-	-	-	-	1	6	-	15
3	58	-	3	47	1	2	29	-	-	-	-	16
-	-	-	6	120	-	-	-	-	1	6	-	17
-	-	-	6	133	-	-	-	-	-	-	-	18
-	-	-	9	159	20	-	-	-	-	-	-	19
3	47	-	9	166	-	-	-	-	2	24	-	20
2	15	-	7	116	10	-	-	-	1	16	-	21
1	33	-	7	147	17	1	25	-	3	63	-	22
2	30	-	4	84	-	-	-	-	-	-	-	23
8	48	36	30	579	213	1	26	-	11	152	-	24
20	233	36	84	1 594	261	4	80	-	21	296	24	25

#### Förderung

18	221	36	78	1 440	261	3	68	-	16	199	-	26
2	12	-	6	154	-	1	12	-	3	68	-	27
-	-	-	-	-	-	-	-	-	2	29	24	28

#### Art

##### kliniken

6	31	36	20	301	177	1	26	-	9	86	-	30
---	----	----	----	-----	-----	---	----	---	---	----	---	----

##### kenhäuser

-	-	-	-	-	-	-	-	-	1	6	-	31
4	60	-	6	100	1	2	29	-	-	-	-	32
3	47	-	30	568	20	-	-	-	3	30	-	33
5	78	-	18	347	27	1	25	-	4	79	-	34
2	17	-	10	278	36	-	-	-	2	66	-	35
14	202	-	64	1 293	84	3	54	-	10	181	-	36

#### einem Versorgungsvertrag

-	-	-	-	-	-	-	-	-	-	-	-	37
-	-	-	-	-	-	-	-	-	-	-	-	38
-	-	-	-	-	-	-	-	-	-	-	-	39
-	-	-	-	-	-	-	-	-	-	-	-	40
-	-	-	-	-	-	-	-	-	-	-	-	41
-	-	-	-	-	-	-	-	-	-	-	-	42

#### (ohne Versorgungsvertrag)

-	-	-	-	-	-	-	-	-	2	29	24	43
-	-	-	-	-	-	-	-	-	-	-	-	44
-	-	-	-	-	-	-	-	-	-	-	-	45
-	-	-	-	-	-	-	-	-	-	-	-	46
-	-	-	-	-	-	-	-	-	-	-	-	47
-	-	-	-	-	-	-	-	-	2	29	24	48

## 2 KRANKEN

2.10 Tages- und  
noch 2.10.1 Nach Kran  
An

Lfd. Nr.	Gegenstand der Nachweisung <sup>1)</sup>	Kranken- häuser ins- gesamt	zusammen					Geriatric		
			Kranken- häuser	Aufge- stellte Betten	Plätze	davon		Kranken- häuser	Tages- klinikplätze	Nacht- klinikplätze
						Tages- klinikplätze	Nacht- klinikplätze			

nach Zahl der

49	Krankenhäuser mit ... Fachabteilung(en)	476	7	660	123	99	24	3	58	-
50	1 Fachabteilung .....	235	7	1 532	149	148	1	1	30	-
51	2 Fachabteilungen .....	195	9	1 818	179	179	-	2	22	-
52	3 Fachabteilungen .....	247	10	4 447	198	171	27	-	-	-
53	4 - 6 Fachabteilungen .....	472	19	7 894	419	399	20	-	-	-
54	7 und mehr Fachabteilungen .....	539	63	67 897	1 743	1 454	289	6	137	40

nach

Öffentliche

55	Krankenhäuser mit ... bis unter ... Betten	152	-	-	-	-	-	-	-	-
56	unter 100 .....	246	2	286	28	28	-	1	16	-
57	100 - 200 .....	389	15	5 657	260	260	-	1	12	-
58	200 - 500 .....	130	17	12 147	460	433	27	1	30	-
59	500 - 1 000 .....	79	35	51 819	1 120	871	249	2	66	-
60	1 000 und mehr .....	996	69	69 909	1 868	1 592	276	5	124	-
	Zusammen ...									

Freigemeinnützige

61	Krankenhäuser mit ... bis unter ... Betten	135	1	97	12	12	-	1	12	-
62	unter 100 .....	249	13	1 971	218	217	1	2	40	-
63	100 - 200 .....	390	22	7 416	513	453	60	3	56	40
64	200 - 500 .....	64	7	4 744	141	141	-	1	15	-
65	500 - 1 000 .....	838	43	14 228	884	823	61	7	123	40
66	500 und mehr .....									
	Zusammen ...									

Private

67	Krankenhäuser mit ... bis unter ... Betten	252	3	111	59	35	24	-	-	-
68	unter 100 .....	56	-	-	-	-	-	-	-	-
69	100 - 200 .....	18	-	-	-	-	-	-	-	-
70	200 - 500 .....	4	-	-	-	-	-	-	-	-
71	500 - 1 000 .....									
72	500 und mehr .....	330	3	111	59	35	24	-	-	-
	Zusammen ...									

Reine Beleg

73	Zusammen ...	235	-	-	-	-	-	-	-	-
----	--------------	-----	---	---	---	---	---	---	---	---

Sonstige

Krankenhäuser mit ausschließlich psychiatrischen

74	Krankenhäuser mit ... bis unter ... Betten	82	13	650	265	205	60	-	-	-
75	unter 100 .....	36	6	920	184	184	-	-	-	-
76	100 - 200 .....	53	23	8 899	388	361	27	2	24	1
77	200 - 500 .....	42	25	17 577	658	598	60	-	-	-
78	500 - 1 000 .....	8	2	2 995	85	85	-	-	-	-
79	1 000 und mehr .....	221	69	31 041	1 580	1 433	147	2	24	1
	Zusammen ...									

Reine Tages- oder

80	Zusammen ...	26	26	-	639	567	72	2	46	-
----	--------------	----	----	---	-----	-----	----	---	----	---

1) Vergleiche Zeichenerklärung auf Seite 4.

# HÄUSER 1991

## Nachtklinikplätze Krankenhaustypen Zahl

und Nachtklinikplätzen												Lfd. Nr.
zwar für												
Kinder- und Jugendpsychiatrie			Psychiatrie			Psychosomatik			sonstige Behandlung			
Kranken- häuser	Tages- klinikplätze	Nacht- klinikplätze	Kranken- häuser	Tages- klinikplätze	Nacht- klinikplätze	Kranken- häuser	Tages- klinikplätze	Nacht- klinikplätze	Kranken- häuser	Tages- klinikplätze	Nacht- klinikplätze	

### Fachabteilungen

-	-	-	-	-	-	-	-	-	4	41	24	49
3	55	-	4	63	1	-	-	-	-	-	-	50
-	-	-	7	140	-	1	17	-	-	-	-	51
2	41	-	8	87	27	1	12	-	1	31	-	52
6	64	-	16	319	20	-	-	-	1	16	-	53
9	73	36	49	985	213	2	51	-	15	208	-	54

### Trägern

#### Krankenhäuser

-	-	-	-	-	-	-	-	-	-	-	-	55
2	12	-	12	206	-	-	-	-	3	30	-	56
5	78	-	14	262	27	-	-	-	3	63	-	57
8	48	36	30	579	213	1	26	-	11	152	-	58
15	138	36	57	1 059	240	1	26	-	17	245	-	59

#### Krankenhäuser

-	-	-	-	-	-	-	-	-	-	-	-	61
4	60	-	5	88	1	2	29	-	-	-	-	62
1	35	-	18	362	20	-	-	-	-	-	-	63
-	-	-	4	85	-	1	25	-	1	16	-	64
5	95	-	27	535	21	3	54	-	1	16	-	65

#### Krankenhäuser

-	-	-	-	-	-	-	-	-	3	35	24	67
-	-	-	-	-	-	-	-	-	-	-	-	68
-	-	-	-	-	-	-	-	-	-	-	-	69
-	-	-	-	-	-	-	-	-	-	-	-	70
-	-	-	-	-	-	-	-	-	-	-	-	71
-	-	-	-	-	-	-	-	-	3	35	24	72

#### Krankenhäuser

-	-	-	-	-	-	-	-	-	-	-	-	73
---	---	---	---	---	---	---	---	---	---	---	---	----

### Krankenhäuser

#### oder psychiatrischen und neurologischen Betten

8	104	-	5	101	60	-	-	-	-	-	-	74
1	10	-	5	174	-	-	-	-	-	-	-	75
1	25	-	22	292	26	-	-	-	1	20	-	76
6	57	-	24	538	60	-	-	-	1	3	-	77
-	-	-	2	85	-	-	-	-	-	-	-	78
16	196	-	58	1 190	146	-	-	-	2	23	-	79

### Nachtkliniken

2	44	-	17	425	47	1	20	-	4	32	25	80
---	----	---	----	-----	----	---	----	---	---	----	----	----

**2 KRANKEN**  
**2.10 Tages- und**  
**2.10.2 Nach**  
**An**

Lfd. Nr.	Land	Kranken- häuser ins- gesamt	Darunter mit Tages- und							
			zusammen			Geriatrie				
			Kranken- häuser	Aufge- stellte Betten	Plätze	Tages- klinikplätze	Nacht- klinikplätze	Kranken- häuser	Tages- klinikplätze	Nacht- klinikplätze
Krankenhäuser										
01	Deutschland .....	2 411	210	115 289	5 030	4 450	580	16	317	41
02	Baden-Württemberg .....	316	12	8 139	225	221	4	2	24	-
03	Bayern .....	424	23	12 361	510	418	92	2	24	1
04	Berlin .....	104	16	12 116	567	456	111	2	40	-
05	Brandenburg .....	67	2	730	45	30	15	-	-	-
06	Bremen .....	15	2	2 032	99	75	24	-	-	-
07	Hamburg .....	42	5	4 092	363	190	173	1	30	-
08	Hessen .....	188	21	11 016	437	392	45	1	56	-
09	Mecklenburg-Vorpommern .....	47	3	2 108	55	55	-	-	-	-
10	Niedersachsen .....	222	13	7 085	229	217	12	-	-	-
11	Nordrhein-Westfalen .....	485	75	34 678	1 680	1 679	1	4	61	-
12	Rheinland-Pfalz .....	116	8	4 083	120	118	2	1	16	-
13	Saarland .....	30	4	2 415	81	81	-	1	10	-
14	Sachsen .....	112	9	8 492	242	226	16	-	-	-
15	Sachsen-Anhalt .....	71	5	3 327	73	73	-	-	-	-
16	Schleswig-Holstein .....	103	10	2 303	249	164	85	2	56	40
17	Thüringen .....	69	2	312	55	55	-	-	-	-
Nachrichtlich:										
18	Früheres Bundesgebiet .....	2 022	185	97 986	4 414	3 882	532	16	317	41
19	Neue Länder und Berlin-Ost .....	389	25	17 303	616	568	48	-	-	-
Allgemeine										
20	Deutschland .....	2 164	115	84 248	2 811	2 450	361	12	247	40
21	Baden-Württemberg .....	294	8	7 285	155	155	-	2	24	-
22	Bayern .....	389	11	10 147	256	220	36	-	-	-
23	Berlin .....	90	10	9 528	313	272	41	2	40	-
24	Brandenburg .....	62	1	230	20	20	-	-	-	-
25	Bremen .....	42	5	4 092	363	190	173	1	30	-
26	Hamburg .....	164	9	7 278	226	198	28	1	56	-
27	Hessen .....	202	6	3 956	76	74	2	-	-	-
28	Mecklenburg-Vorpommern .....	408	42	22 237	797	796	1	4	61	-
29	Niedersachsen .....	107	4	2 413	70	70	-	1	16	-
30	Nordrhein-Westfalen .....	101	5	6 141	184	188	16	-	-	-
31	Rheinland-Pfalz .....	66	4	2 485	63	63	-	-	-	-
32	Saarland .....	86	3	2 246	83	43	40	1	20	40
33	Sachsen .....	65	-	-	-	-	-	-	-	-
34	Sachsen-Anhalt .....	1 802	99	71 812	2 413	2 085	328	12	247	40
35	Schleswig-Holstein .....	362	16	12 436	398	365	33	-	-	-
36	Thüringen .....									
Nachrichtlich:										
37	Früheres Bundesgebiet .....	1 802	99	71 812	2 413	2 085	328	12	247	40
38	Neue Länder und Berlin-Ost .....	362	16	12 436	398	365	33	-	-	-
Plankran										
39	Deutschland .....	1 921	91	51 589	2 091	1 967	124	11	237	40
40	Baden-Württemberg .....	233	5	2 302	99	99	-	2	24	-
41	Bayern .....	338	6	6 303	157	147	10	-	-	-
42	Berlin .....	74	9	7 442	230	201	29	1	30	-
43	Brandenburg .....	62	1	230	20	20	-	-	-	-
44	Bremen .....	12	2	2 032	99	75	24	-	-	-
45	Hamburg .....	28	4	2 360	170	170	-	1	30	-
46	Hessen .....	135	6	3 574	167	147	20	1	56	-
47	Mecklenburg-Vorpommern .....	44	2	924	30	30	-	-	-	-
48	Niedersachsen .....	188	4	1 083	52	52	-	-	-	-
49	Nordrhein-Westfalen .....	391	39	17 781	738	737	1	4	61	-
50	Rheinland-Pfalz .....	93	3	673	56	56	-	1	16	-
51	Saarland .....	24	1	484	26	26	-	-	-	-
52	Sachsen .....	99	4	4 834	139	139	-	-	-	-
53	Sachsen-Anhalt .....	64	3	790	43	43	-	-	-	-
54	Schleswig-Holstein .....	74	2	777	65	25	40	1	20	40
55	Thüringen .....	62	-	-	-	-	-	-	-	-
Nachrichtlich:										
56	Früheres Bundesgebiet .....	1 569	78	43 339	1 783	1 676	107	11	237	40
57	Neue Länder und Berlin-Ost .....	352	13	8 250	308	291	17	-	-	-

# HÄUSER 1991

## Nachtklinikplätze Ländern zahl

und Nachtklinikplätzen												Lfd. Nr.
zwar für												
Kinder- und Jugendpsychiatrie			Psychiatrie			Psychosomatik			sonstige Behandlung			
Kranken- häuser	Tages- klinikplätze	Nacht- klinikplätze	Kranken- häuser	Tages- klinikplätze	Nacht- klinikplätze	Kranken- häuser	Tages- klinikplätze	Nacht- klinikplätze	Kranken- häuser	Tages- klinikplätze	Nacht- klinikplätze	
insgesamt												
38	473	36	159	3 209	454	5	100	-	27	351	49	01
1	9	-	10	177	4	-	-	-	1	11	-	02
5	119	-	15	176	67	-	-	-	6	99	24	03
3	62	-	12	268	86	1	26	-	5	60	25	04
-	-	-	2	30	15	-	-	-	-	-	-	05
-	-	-	2	75	24	-	-	-	-	-	-	06
1	-	24	4	150	149	-	-	-	1	10	-	07
5	45	-	16	279	45	-	-	-	2	12	-	08
2	6	-	2	29	-	-	-	-	2	20	-	09
2	5	-	11	212	12	-	-	-	-	-	-	10
12	156	-	59	1 358	1	1	25	-	5	79	-	11
2	22	-	6	70	2	-	-	-	1	10	-	12
1	7	-	3	64	-	-	-	-	-	-	-	13
3	17	12	6	175	4	1	12	-	1	22	-	14
-	-	-	3	46	-	1	17	-	2	10	-	15
-	-	-	7	90	45	-	-	-	1	18	-	16
1	25	-	1	10	-	1	20	-	-	-	-	17
32	425	24	142	2 837	418	2	51	-	20	252	49	18
6	48	12	17	372	36	3	49	-	7	99	-	19
Krankenhäuser												
20	233	36	84	1 594	261	4	80	-	21	296	24	20
1	9	-	6	111	-	-	-	-	1	11	-	21
3	53	-	7	90	12	-	-	-	4	77	24	22
2	57	-	7	92	41	1	26	-	3	57	-	23
-	-	-	1	20	-	-	-	-	-	-	-	24
1	-	-	4	150	149	-	-	-	1	10	-	25
2	22	24	7	108	28	-	-	-	2	12	-	26
1	2	-	5	72	2	-	-	-	-	-	-	27
6	73	-	31	588	1	1	25	-	3	49	-	28
-	-	-	3	44	-	-	-	-	1	10	-	29
1	4	12	4	130	4	1	12	-	1	22	-	30
-	-	-	2	36	-	1	17	-	2	10	-	31
-	-	-	1	5	-	-	-	-	1	18	-	32
-	-	-	-	-	-	-	-	-	-	-	-	33
17	223	24	73	1 367	240	2	51	-	14	197	24	34
3	10	12	11	227	21	2	29	-	7	99	-	35
kenhäuser												
14	202	-	64	1 293	84	3	54	-	10	181	-	36
1	9	-	4	66	-	-	-	-	-	-	-	37
3	53	-	4	54	10	-	-	-	1	40	-	38
2	57	-	6	67	29	-	-	-	2	47	-	39
-	-	-	1	20	-	-	-	-	-	-	-	40
-	-	-	2	75	24	-	-	-	-	-	-	41
-	-	-	3	130	-	-	-	-	1	10	-	42
-	-	-	4	85	20	-	-	-	1	6	-	43
1	5	-	1	17	-	-	-	-	1	8	-	44
1	2	-	3	50	-	-	-	-	-	-	-	45
5	69	-	28	540	1	1	25	-	2	42	-	46
-	-	-	2	40	-	-	-	-	-	-	-	47
1	7	-	1	19	-	-	-	-	-	-	-	48
-	-	-	3	105	-	1	12	-	1	22	-	49
-	-	-	1	20	-	1	17	-	1	6	-	50
-	-	-	1	5	-	-	-	-	-	-	-	51
13	197	-	56	1 119	67	1	25	-	5	98	-	52
1	5	-	8	174	17	2	29	-	5	83	-	53

**2 KRANKENHÄUSER 1991**  
**2.11 Dialyseeinrichtungen**  
**2.11.1 Nach Krankenhaustypen**  
**Anzahl**

Gegenstand 1) der Nachweisung	Krankenhäuser		Betten in Kranken- häusern mit Dialyse- einrich- tungen	Dialyseplätze								
	ins- gesamt	dar. mit Dialyse- einrich- tungen		ins- gesamt	Hämodialyse				Peritonealdialyse			
					zu- sammen	statio- när	teilsta- tionär	ambulant	zu- sammen	statio- när	teilsta- tionär	ambulant
Krankenhäuser insgesamt												
Krankenhäuser mit ...												
bis unter ... Betten												
unter 50 .....	331	2	53	66	66	45	21	-	-	-	-	-
50 - 100 .....	316	6	484	54	48	12	36	-	6	6	-	-
100 - 150 .....	316	5	588	56	36	30	6	-	20	20	-	-
150 - 200 .....	271	6	1 057	22	22	13	9	-	-	-	-	-
200 - 250 .....	242	11	2 353	84	84	-	72	12	-	-	-	-
250 - 300 .....	168	18	4 958	204	201	23	120	58	3	3	-	-
300 - 400 .....	265	27	9 449	227	224	54	151	19	3	-	3	-
400 - 500 .....	175	34	15 519	375	369	125	120	124	6	5	-	1
500 - 600 .....	98	32	17 802	325	315	88	187	40	10	1	3	6
600 - 800 .....	104	40	26 606	473	469	173	195	101	4	4	-	-
800 - 1 000 .....	37	22	19 873	364	348	114	192	42	16	3	13	-
1 000 und mehr .....	88	65	94 394	1 059	970	453	347	170	89	33	3	53
Insgesamt ...	2 411	268	193 136	3 309	3 152	1 130	1 456	566	157	75	22	60
Allgemeine Krankenhäuser												
nach der Bettenzahl												
Krankenhäuser mit ...												
bis unter ... Betten												
unter 50 .....	264	2	53	66	66	45	21	-	-	-	-	-
50 - 100 .....	275	6	484	54	48	12	36	-	6	6	-	-
100 - 150 .....	294	5	588	56	36	30	6	-	20	20	-	-
150 - 200 .....	257	6	1 057	22	22	13	9	-	-	-	-	-
200 - 250 .....	236	11	2 353	84	84	-	72	12	-	-	-	-
250 - 300 .....	161	18	4 958	204	201	23	120	58	3	3	-	-
300 - 400 .....	242	27	9 449	227	224	54	151	19	3	-	3	-
400 - 500 .....	158	34	15 519	375	369	125	120	124	6	5	-	1
500 - 600 .....	85	32	17 802	325	315	88	187	40	10	1	3	6
600 - 800 .....	83	40	26 606	473	469	173	195	101	4	4	-	-
800 - 1 000 .....	29	22	19 873	364	348	114	192	42	16	3	13	-
1 000 und mehr .....	80	65	94 394	1 059	970	453	347	170	89	33	3	53
Zusammen ...	2 164	268	193 136	3 309	3 152	1 130	1 456	566	157	75	22	60
nach der Förderung												
Geförderte												
Krankenhäuser .....	1 735	240	175 399	2 997	2 853	1 025	1 341	487	144	70	20	54
Teilweise geförderte												
Krankenhäuser .....	221	26	17 310	307	294	100	115	79	13	5	2	6
Nicht geförderte												
Krankenhäuser .....	208	2	427	5	5	5	-	-	-	-	-	-
nach der Art												
Hochschulkliniken												
Zusammen ...	40	36	53 580	546	531	240	207	84	15	8	3	4
Plankrankenhäuser												
Krankenhäuser mit ...												
bis unter ... Betten												
unter 100 .....	365	7	477	116	110	53	57	-	6	6	-	-
100 - 200 .....	528	11	1 645	78	58	43	15	-	20	20	-	-
200 - 500 .....	788	89	31 912	889	877	201	463	213	12	8	3	1
500 - 1 000 .....	196	94	64 281	1 162	1 132	375	574	183	30	8	16	6
1 000 und mehr .....	44	29	40 814	513	439	213	140	86	74	25	-	49
Zusammen ...	1 921	230	139 129	2 758	2 616	885	1 249	482	142	67	19	56
Krankenhäuser mit einem Versorgungsvertrag												
Krankenhäuser mit ...												
bis unter ... Betten												
unter 100 .....	93	-	-	-	-	-	-	-	-	-	-	-
100 - 200 .....	20	-	-	-	-	-	-	-	-	-	-	-
200 - 500 .....	8	1	367	1	1	1	-	-	-	-	-	-
200 - 1 000 .....	-	-	-	-	-	-	-	-	-	-	-	-
1 000 und mehr .....	-	-	-	-	-	-	-	-	-	-	-	-
Zusammen ...	121	1	367	1	1	1	-	-	-	-	-	-
Sonstige Krankenhäuser (ohne Versorgungsvertrag)												
Krankenhäuser mit ...												
bis unter ... Betten												
unter 100 .....	79	1	60	4	4	4	-	-	-	-	-	-
100 - 200 .....	3	-	-	-	-	-	-	-	-	-	-	-
100 - 500 .....	-	-	-	-	-	-	-	-	-	-	-	-
500 - 1 000 .....	-	-	-	-	-	-	-	-	-	-	-	-
1 000 und mehr .....	-	-	-	-	-	-	-	-	-	-	-	-
Zusammen ...	82	1	60	4	4	4	-	-	-	-	-	-

1) Vergleiche Zeichenerklärung auf Seite 4.



**2 KRANKENHÄUSER 1991**  
**2.11 Dialyseeinrichtungen**  
 noch 2.11.1 Nach Krankenhausstypen  
 Anzahl

Gegenstand 1) der Nachweisung	Krankenhäuser		Betten in Kranken- häusern mit Dialyse- einrich- tungen	Dialyseplätze								
	ins- gesamt	dar. mit Dialyse- einrich- tungen		ins- gesamt	Hämodialyse				Peritonealdialyse			
					zu- sammen	statio- när	teilsta- tionär	ambulant	zu- sammen	statio- när	teilsta- tionär	ambulant
nach Zahl der Fachabteilungen												
Krankenhäuser mit ... Fachabteilung(en)												
1 Fachabteilung .....	476	8	1 167	125	123	74	49	-	2	2	-	-
2 Fachabteilungen .....	235	6	930	46	20	6	14	-	26	26	-	-
3 Fachabteilungen .....	195	10	2 438	70	70	30	35	5	-	-	-	-
4 Fachabteilungen .....	247	4	889	35	35	12	16	7	-	-	-	-
5 - 6 Fachabteilungen .	472	26	8 043	210	208	64	125	19	2	2	-	-
7 und mehr Fachabt. ...	539	214	179 669	2 823	2 696	944	1 217	535	127	45	22	60
nach Trägern												
Öffentliche Krankenhäuser												
Krankenhäuser mit ... bis unter ... Betten												
unter 100 .....	152	2	160	17	17	2	15	-	-	-	-	-
100 - 200 .....	246	5	872	17	17	13	4	-	-	-	-	-
200 - 500 .....	389	53	19 263	519	513	150	250	113	6	5	-	1
500 - 1 000 .....	130	67	47 666	810	790	299	340	151	20	6	8	6
1 000 und mehr .....	79	65	94 394	1 059	970	453	347	170	89	33	3	53
Zusammen ...	996	192	162 355	2 422	2 307	917	956	434	115	44	11	60
Freigemeinnützige Krankenhäuser												
Krankenhäuser mit ... bis unter ... Betten												
unter 100 .....	135	3	200	36	30	24	6	-	6	6	-	-
100 - 200 .....	249	5	651	45	25	14	11	-	20	20	-	-
200 - 500 .....	390	35	12 402	354	348	49	213	86	6	3	3	-
500 - 1 000 .....	.	.	.	.	.	.	.	.	.	.	.	.
500 und mehr .....	64	27	16 615	352	342	76	234	32	10	2	8	-
Zusammen ...	838	70	29 868	787	745	163	464	118	42	31	11	-
Private Krankenhäuser												
Krankenhäuser mit ... bis unter ... Betten												
unter 100 .....	252	3	177	67	67	31	36	-	-	-	-	-
100 - 200 .....	56	1	122	16	16	16	-	-	-	-	-	-
200 - 500 .....	18	2	614	17	17	3	-	14	-	-	-	-
500 - 1 000 .....	.	.	.	.	.	.	.	.	.	.	.	.
500 und mehr .....	4	-	-	-	-	-	-	-	-	-	-	-
Zusammen ...	330	6	913	100	100	50	36	14	-	-	-	-
Reine Belegkrankenhäuser												
Zusammen ...	235	2	410	20	20	6	-	14	-	-	-	-
Sonstige Krankenhäuser												
Krankenhäuser mit ausschließlich psychiatrischen oder psychiatrischen und neurologischen Betten												
Krankenhäuser mit ... bis unter ... Betten												
unter 100 .....	82	-	-	-	-	-	-	-	-	-	-	-
100 - 200 .....	36	-	-	-	-	-	-	-	-	-	-	-
200 - 500 .....	53	-	-	-	-	-	-	-	-	-	-	-
500 - 1 000 .....	42	-	-	-	-	-	-	-	-	-	-	-
1 000 und mehr .....	8	-	-	-	-	-	-	-	-	-	-	-
Zusammen ...	221	-	-	-	-	-	-	-	-	-	-	-
Reine Tages- oder Nachtkliniken												
Zusammen ...	26	-	-	-	-	-	-	-	-	-	-	-
nachrichtlich:												
Bundeswehrkrankenhäuser												
Zusammen ...	14	1	181	4	4	2	-	2	-	-	-	-

1) Vergleiche Zeichenerklärung auf Seite 4.

## 2 KRANKENHÄUSER 1991

### 2.11 Dialyseeinrichtungen 2.11.2 Nach Ländern Anzahl

Land	Krankenhäuser		Betten in Kranken- häusern mit Dialyse- einrich- tungen	Dialyseplätze								
	ins- gesamt	dar. mit Dialyse- einrich- tungen		ins- gesamt	Hämodialyse				Peritonealdialyse			
					zu- sammen	statio- när	teilsta- tionär	ambulant	zu- sammen	statio- när	teilsta- tionär	ambulant
Krankenhäuser insgesamt												
Deutschland .....	2 411	268	193 136	3 309	3 152	1 130	1 456	566	157	75	22	60
Baden-Württemberg ....	316	28	20 733	356	350	184	84	82	6	5	-	1
Bayern .....	424	48	29 203	562	513	258	233	22	49	4	-	45
Berlin .....	104	12	14 514	158	153	140	-	13	5	4	-	1
Brandenburg .....	67	11	7 225	133	129	44	28	57	4	-	-	4
Bremen .....	15	4	3 083	46	46	9	10	27	-	-	-	-
Hamburg .....	42	3	3 399	56	37	17	20	-	19	19	-	-
Hessen .....	188	16	12 174	212	211	32	159	20	1	1	-	-
Mecklenburg-Vorpommern	47	6	5 270	76	74	20	5	49	2	2	-	-
Niedersachsen .....	222	21	11 620	291	260	96	14	150	31	29	-	2
Nordrhein-Westfalen ..	485	63	40 355	720	699	81	601	17	21	7	14	-
Rheinland-Pfalz .....	116	7	5 606	93	85	24	61	-	8	-	8	-
Saarland .....	30	2	1 885	50	50	4	46	-	-	-	-	-
Sachsen .....	112	17	16 442	246	244	84	101	59	2	2	-	-
Sachsen-Anhalt .....	71	11	7 909	118	109	30	34	45	9	2	-	7
Schleswig-Holstein ...	103	11	6 751	90	90	68	22	-	-	-	-	-
Thüringen .....	69	8	6 967	102	102	39	38	25	-	-	-	-
Nachrichtlich: Früheres Bundesgebiet	2 022	210	142 292	2 555	2 416	848	1 250	318	139	69	22	48
Neue Länder und Berlin-Ost .....	389	58	50 844	754	736	282	206	248	18	6	-	12
Allgemeine Krankenhäuser												
Deutschland .....	2 164	268	193 136	3 309	3 152	1 130	1 456	566	157	75	22	60
Baden-Württemberg ....	294	28	20 733	356	350	184	84	82	6	5	-	1
Bayern .....	389	48	29 203	562	513	258	233	22	49	4	-	45
Berlin .....	90	12	14 514	158	153	140	-	13	5	4	-	1
Brandenburg .....	62	11	7 225	133	129	44	28	57	4	-	-	4
Bremen .....	42	3	3 399	56	37	17	20	-	19	19	-	-
Hamburg .....	164	16	12 174	212	211	32	159	20	1	1	-	-
Hessen .....	202	21	11 620	291	260	96	14	150	31	29	-	2
Mecklenburg-Vorpommern	408	63	40 355	720	699	81	601	17	21	7	14	-
Niedersachsen .....	107	7	5 606	93	85	24	61	-	8	-	8	-
Nordrhein-Westfalen ..	107	7	5 606	93	85	24	61	-	8	-	8	-
Rheinland-Pfalz .....	30	2	1 885	50	50	4	46	-	-	-	-	-
Saarland .....	112	17	16 442	246	244	84	101	59	2	2	-	-
Sachsen .....	71	11	7 909	118	109	30	34	45	9	2	-	7
Sachsen-Anhalt .....	103	11	6 751	90	90	68	22	-	-	-	-	-
Schleswig-Holstein ...	69	8	6 967	102	102	39	38	25	-	-	-	-
Thüringen .....	69	8	6 967	102	102	39	38	25	-	-	-	-
Nachrichtlich: Früheres Bundesgebiet	1 802	210	142 292	2 555	2 416	848	1 250	318	139	69	22	48
Neue Länder und Berlin-Ost .....	362	58	50 844	754	736	282	206	248	18	6	-	12
Plankrankenhäuser												
Deutschland .....	1 921	230	139 129	2 758	2 616	885	1 249	482	142	67	19	56
Baden-Württemberg ....	233	24	14 748	314	308	164	62	82	6	5	-	1
Bayern .....	338	41	22 149	492	446	191	233	22	46	1	-	45
Berlin .....	74	9	9 293	124	119	106	-	13	5	4	-	1
Brandenburg .....	62	11	7 225	133	129	44	28	57	4	-	-	4
Bremen .....	12	4	3 083	46	46	9	10	27	-	-	-	-
Hamburg .....	28	2	1 667	33	14	14	-	-	19	19	-	-
Hessen .....	135	13	8 470	170	169	19	130	20	1	1	-	-
Mecklenburg-Vorpommern	44	4	2 236	22	22	11	-	11	-	-	-	-
Niedersachsen .....	188	19	8 747	253	224	84	14	126	29	29	-	-
Nordrhein-Westfalen ..	391	57	31 958	635	620	57	546	17	15	4	11	-
Rheinland-Pfalz .....	93	6	3 866	81	73	12	61	-	8	-	8	-
Saarland .....	24	1	239	25	25	4	21	-	-	-	-	-
Sachsen .....	99	15	13 058	205	203	76	68	59	2	2	-	-
Sachsen-Anhalt .....	64	9	4 550	87	80	23	34	23	7	2	-	5
Schleswig-Holstein ...	74	9	4 213	63	63	56	7	-	-	-	-	-
Thüringen .....	62	6	3 567	75	75	15	35	25	-	-	-	-
Nachrichtlich: Früheres Bundesgebiet	1 569	181	103 329	2 174	2 046	668	1 084	294	128	63	19	46
Neue Länder und Berlin-Ost .....	352	49	35 800	584	570	217	165	188	14	4	-	10

## 2 KRANKENHÄUSER 1991

### 2.12 Einrichtungen der Intensivmedizin und Einrichtungen zur Behandlung Querschnittgelähmter und Schwerbrandverletzter 2.12.1 Nach Krankenhausstypen Anzahl

Gegenstand der Nachweisung <sup>1)</sup>	Kranken- häuser ins- gesamt	Krankenhäuser mit Betten zur intensivmedizinischen Behandlung					Betten zur Behandlung von	
		Kranken- häuser	Betten zur intensivmedizin. Behandlung				Quer- schnitt- gelähm- ten	Schwer- brand- verletz- ten
			zu- sammen	davon				
				konser- vativ	operativ	inter- diszi- plinär		
<b>Krankenhäuser insgesamt</b>								
Krankenhäuser mit ... bis unter ... Betten								
unter 50	331	13	47	35	11	1	-	-
50 - 100	316	44	200	120	33	47	116	-
100 - 150	316	146	829	281	168	380	-	-
150 - 200	271	173	1 162	296	180	686	146	1
200 - 250	242	208	1 535	354	323	918	84	2
250 - 300	168	146	1 219	234	239	746	49	14
300 - 400	265	222	2 513	578	578	1 357	276	18
400 - 500	175	148	2 154	777	609	768	145	8
500 - 600	98	84	1 624	560	502	562	44	2
600 - 800	104	80	2 118	956	664	498	89	21
800 - 1 000	37	30	871	356	279	236	5	21
1 000 und mehr	88	79	5 521	2 555	2 151	815	57	172
Insgesamt ...	2 411	1 373	19 853	7 102	5 737	7 014	1 011	259
<b>Allgemeine Krankenhäuser</b>								
nach der Bettenzahl								
Krankenhäuser mit ... bis unter ... Betten								
unter 50	264	13	47	35	11	1	-	-
50 - 100	275	43	192	112	33	47	116	-
100 - 150	294	146	829	281	168	380	-	-
150 - 200	257	173	1 162	296	180	686	146	1
200 - 250	236	208	1 535	354	323	918	84	2
250 - 300	161	146	1 219	234	239	746	49	14
300 - 400	242	221	2 507	578	578	1 351	276	18
400 - 500	158	147	2 142	777	609	756	145	8
500 - 600	85	82	1 601	560	502	539	44	2
600 - 800	83	78	2 104	942	664	498	89	21
800 - 1 000	29	28	849	356	279	214	5	21
1 000 und mehr	80	77	5 506	2 540	2 151	815	57	172
Zusammen ...	2 164	1 362	19 753	7 065	5 737	6 951	1 011	259
nach der Förderung								
Geförderte Krankenhäuser	1 735	1 222	18 075	6 405	5 186	6 484	621	211
Teilweise geförderte Krankenhäuser	221	116	1 515	604	485	426	45	17
Nicht geförderte Krankenhäuser	208	24	163	56	66	41	345	31
nach der Art								
Hochschulkliniken								
Zusammen ...	40	38	3 403	1 593	1 414	396	12	14
Plankrankenhäuser								
Krankenhäuser mit ... bis unter ... Betten								
unter 100	365	44	199	114	38	47	116	-
100 - 200	528	315	1 918	508	348	1 062	146	1
200 - 500	788	715	7 396	1 938	1 723	3 735	345	21
500 - 1 000	196	188	4 554	1 858	1 445	1 251	138	44
1 000 und mehr	44	42	2 170	1 012	739	419	45	158
Zusammen ...	1 921	1 304	16 237	5 430	4 293	6 514	790	224
Krankenhäuser mit einem Versorgungsvertrag								
Krankenhäuser mit ... bis unter ... Betten								
unter 100	93	4	12	10	2	-	-	-
100 - 200	20	2	8	4	-	4	-	-
200 - 500	-	-	-	-	-	-	-	-
200 - 1 000	8	5	54	5	21	28	94	10
1 000 und mehr	-	-	-	-	-	-	-	-
Zusammen ...	121	11	74	19	23	32	94	10
Sonstige Krankenhäuser (ohne Versorgungsvertrag)								
Krankenhäuser mit ... bis unter ... Betten								
unter 100	79	7	26	23	2	1	-	-
100 - 200	-	-	-	-	-	-	-	-
100 - 500	3	2	13	-	5	8	115	11
500 - 1 000	-	-	-	-	-	-	-	-
1 000 und mehr	-	-	-	-	-	-	-	-
Zusammen ...	82	9	39	23	7	9	115	11

1) Vergleiche Zeichenerklärung auf Seite 4.

## 2 KRANKENHÄUSER 1991

### 2.12 Einrichtungen der Intensivmedizin und Einrichtungen zur Behandlung Querschnittgelähmter und Schwerbrandverletzter noch 2.12.1 Nach Krankenhaustypen Anzahl

1) Gegenstand der Nachweisung	Kranken- häuser ins- gesamt	Krankenhäuser mit Betten zur intensivmedizinischen Behandlung					Betten zur Behandlung von	
		Kranken- häuser	Betten zur intensivmedizin. Behandlung			davon	Quer- schnitt- gelähm- ten	Schwer- brand- verletz- ten
			zu- sammen	konser- vativ		operativ		
						inter- diszi- plinär		
nach Zahl der Fachabteilungen								
Krankenhäuser mit ... Fachabteilung(en)								
1 Fachabteilung .....	476	79	475	285	104	86	242	10
2 Fachabteilungen .....	235	88	765	292	219	254	214	8
3 Fachabteilungen .....	195	109	783	230	220	333	184	10
4 Fachabteilungen .....	247	156	1 175	269	262	644	-	1
5 - 6 Fachabteilungen .....	472	412	3 712	867	767	2 078	175	15
7 und mehr Fachabteilungen .....	539	518	12 843	5 122	4 165	3 556	196	215
nach Trägern								
Öffentliche Krankenhäuser								
Krankenhäuser mit ... bis unter ... Betten								
unter 100 .....	152	13	61	34	15	12	66	-
100 - 200 .....	246	165	1 024	283	170	571	-	-
200 - 500 .....	389	357	3 800	1 037	1 002	1 761	322	37
500 - 1 000 .....	130	122	3 005	1 245	962	798	93	37
1 000 und mehr .....	79	77	5 506	2 540	2 151	815	57	172
Zusammen ...	996	734	13 396	5 139	4 300	3 957	538	246
Freigemeinnützige Krankenhäuser								
Krankenhäuser mit ... bis unter ... Betten								
unter 100 .....	135	19	87	56	15	16	50	-
100 - 200 .....	249	140	872	264	135	473	55	1
200 - 500 .....	390	352	3 523	875	698	1 950	188	5
500 - 1 000 .....	64	63	1 485	609	477	399	45	7
500 und mehr .....	838	574	5 967	1 804	1 325	2 838	338	13
Zusammen ...	838	574	5 967	1 804	1 325	2 838	338	13
Private Krankenhäuser								
Krankenhäuser mit ... bis unter ... Betten								
unter 100 .....	252	24	91	57	14	20	-	-
100 - 200 .....	56	14	95	30	43	22	91	-
200 - 500 .....	18	13	140	31	49	60	44	-
500 - 1 000 .....	4	3	64	4	6	54	-	-
500 und mehr .....	330	54	390	122	112	156	135	-
Zusammen ...	330	54	390	122	112	156	135	-
Reine Belegkrankenhäuser								
Zusammen ...	235	11	51	14	10	27	-	-
Sonstige Krankenhäuser								
Krankenhäuser mit ausschließlich psychiatrischen oder psychiatrischen und neurologischen Betten								
Krankenhäuser mit ... bis unter ... Betten								
unter 100 .....	82	1	8	8	-	-	-	-
100 - 200 .....	36	-	-	-	-	-	-	-
200 - 500 .....	53	2	18	-	-	18	-	-
500 - 1 000 .....	42	6	59	14	-	45	-	-
1 000 und mehr .....	8	2	15	15	-	-	-	-
Zusammen ...	221	11	100	37	-	63	-	-
Reine Tages- oder Nachtkliniken								
Zusammen ...	26	-	-	-	-	-	-	-

1) Vergleiche Zeichenerklärung auf Seite 4.

## 2 KRANKENHÄUSER 1991

### 2.12 Einrichtungen der Intensivmedizin und Einrichtungen zur Behandlung Querschnittgelähmter und Schwerbrandverletzter 2.12.2 Nach Ländern Anzahl

Land	Kranken- häuser ins- gesamt	Krankenhäuser mit Betten zur intensivmedizinischen Behandlung					Betten zur Behandlung von	
		Kranken- häuser	Betten zur intensivmedizin. Behandlung				Quer- schnitt- gelähm- ten	Schwer- brand- verletz- ten
			zu- sammen	konser- vativ	operativ	inter- diszi- plinär		
Krankenhäuser insgesamt								
Deutschland .....	2 411	1 373	19 853	7 102	5 737	7 014	1 011	259
Baden-Württemberg .....	316	156	2 597	915	731	951	259	6
Bayern .....	424	209	2 816	1 089	692	1 035	194	21
Berlin .....	104	48	1 282	617	448	217	23	13
Brandenburg .....	67	46	474	99	193	182	-	-
Bremen .....	15	10	301	138	77	86	-	-
Hamburg .....	42	27	562	208	222	132	100	5
Hessen .....	188	86	1 211	457	374	380	74	11
Mecklenburg-Vorpommern .....	47	28	316	81	103	132	-	-
Niedersachsen .....	222	121	1 589	564	449	576	-	5
Nordrhein-Westfalen .....	485	358	4 662	1 498	1 236	1 928	141	171
Rheinland-Pfalz .....	116	71	882	292	193	397	43	8
Saarland .....	30	24	419	142	92	185	8	-
Sachsen .....	112	66	1 028	452	406	170	103	16
Sachsen-Anhalt .....	71	40	655	216	254	185	-	1
Schleswig-Holstein .....	103	41	512	203	164	145	-	2
Thüringen .....	69	42	547	131	103	313	66	-
Nachrichtlich:								
Früheres Bundesgebiet .....	2 022	1 134	16 273	5 907	4 498	5 868	842	236
Neue Länder und Berlin-Ost .....	389	239	3 580	1 195	1 239	1 146	169	23
Allgemeine Krankenhäuser								
Deutschland .....	2 164	1 362	19 753	7 065	5 737	6 951	1 011	259
Baden-Württemberg .....	294	155	2 589	907	731	951	259	6
Bayern .....	389	207	2 800	1 073	692	1 035	194	21
Berlin .....	90	47	1 268	617	448	203	23	13
Brandenburg .....	62	44	460	99	193	168	-	-
Bremen .....	15	10	301	138	77	86	-	-
Hamburg .....	42	27	562	208	222	132	100	5
Hessen .....	184	86	1 211	457	374	380	74	11
Mecklenburg-Vorpommern .....	47	28	316	81	103	132	-	-
Niedersachsen .....	202	121	1 589	564	449	576	-	5
Nordrhein-Westfalen .....	408	356	4 646	1 490	1 236	1 920	141	171
Rheinland-Pfalz .....	107	70	870	292	193	385	43	8
Saarland .....	30	24	419	142	92	185	8	-
Sachsen .....	101	66	1 028	452	406	170	103	16
Sachsen-Anhalt .....	66	39	640	216	254	170	-	1
Schleswig-Holstein .....	86	41	512	203	164	145	-	2
Thüringen .....	65	41	542	126	103	313	66	-
Nachrichtlich:								
Früheres Bundesgebiet .....	1 802	1 128	16 221	5 875	4 498	5 848	842	236
Neue Länder und Berlin-Ost .....	362	234	3 532	1 190	1 239	1 103	169	23
Plankrankenhäuser								
Deutschland .....	1 921	1 304	16 237	5 430	4 293	6 514	790	224
Baden-Württemberg .....	233	150	2 030	664	519	847	259	4
Bayern .....	338	195	2 365	852	540	973	134	17
Berlin .....	74	44	882	359	353	170	23	13
Brandenburg .....	62	44	460	99	193	168	-	-
Bremen .....	12	10	301	138	77	86	-	-
Hamburg .....	28	23	429	186	151	92	-	2
Hessen .....	135	80	963	363	255	345	74	11
Mecklenburg-Vorpommern .....	44	27	310	81	103	126	-	-
Niedersachsen .....	188	119	1 407	508	352	547	-	5
Nordrhein-Westfalen .....	391	348	4 076	1 232	950	1 894	107	157
Rheinland-Pfalz .....	93	66	724	223	134	367	28	-
Saarland .....	24	22	246	59	12	175	-	-
Sachsen .....	99	64	856	366	320	170	99	14
Sachsen-Anhalt .....	64	37	467	129	195	143	-	1
Schleswig-Holstein .....	74	37	339	122	86	131	-	-
Thüringen .....	62	38	382	49	53	280	66	-
Nachrichtlich:								
Früheres Bundesgebiet .....	1 569	1 079	13 341	4 554	3 277	5 510	625	203
Neue Länder und Berlin-Ost .....	352	225	2 896	876	1 016	1 004	165	21

## 2 KRANKENHÄUSER 1991

### 2.13 Entlassene teilstationäre Patienten

#### 2.13.1 Nach Krankenhaustypen Anzahl

Gegenstand der Nachweisung	Kranken- häuser insgesamt	Darunter mit teilstationären Entlassungen	Entlassene teilstationäre Patienten		
			insgesamt	männlich	weiblich
Krankenhäuser insgesamt					
Krankenhäuser mit ... bis unter ... Betten					
unter 50 .....	331	41	11 482	4 017	7 465
50 - 100 .....	316	15	10 392	6 006	4 386
100 - 150 .....	316	16	8 331	4 040	4 291
150 - 200 .....	271	15	9 999	4 472	5 527
200 - 250 .....	242	17	5 441	2 926	2 515
250 - 300 .....	168	17	1 585	672	913
300 - 400 .....	265	37	5 957	3 377	2 580
400 - 500 .....	175	38	3 034	1 548	1 486
500 - 600 .....	98	35	8 475	4 443	4 032
600 - 800 .....	104	42	16 167	8 062	8 105
800 - 1 000 .....	37	23	2 569	1 366	1 203
1 000 und mehr .....	88	52	22 222	12 557	9 665
Insgesamt ...	2 411	348	96 654	49 486	47 168
Allgemeine Krankenhäuser					
nach der Bettenzahl					
Krankenhäuser mit ... bis unter ... Betten					
unter 50 .....	264	8	7 688	2 314	5 374
50 - 100 .....	275	7	9 590	5 671	3 919
100 - 150 .....	294	10	4 159	1 950	2 209
150 - 200 .....	257	13	734	366	368
200 - 250 .....	236	15	5 393	2 899	2 494
250 - 300 .....	161	15	1 575	670	905
300 - 400 .....	242	27	5 130	2 931	2 199
400 - 500 .....	158	28	2 250	1 181	1 069
500 - 600 .....	85	28	8 019	4 217	3 802
600 - 800 .....	83	29	15 158	7 599	7 559
800 - 1 000 .....	29	16	1 776	993	783
1 000 und mehr .....	80	50	21 925	12 441	9 484
Zusammen ...	2 164	246	83 397	43 232	40 165
nach der Förderung					
Geförderte Krankenhäuser .....	1 735	220	62 630	33 516	29 114
Teilweise geförderte Krankenhäuser .....	221	21	19 669	9 417	10 252
Nicht geförderte Krankenhäuser .....	208	5	1 098	299	799
nach der Art					
Hochschulkliniken					
Zusammen ...	40	28	13 067	7 903	5 164
Plankrankenhäuser					
Krankenhäuser mit ... bis unter ... Betten					
unter 100 .....	365	10	16 180	7 686	8 494
100 - 200 .....	528	23	4 893	2 316	2 577
200 - 500 .....	788	85	14 348	7 681	6 667
500 - 1 000 .....	196	73	24 953	12 808	12 144
1 000 und mehr .....	44	22	8 858	4 538	4 320
Zusammen ...	1 921	213	69 232	35 030	34 202
Krankenhäuser mit einem Versorgungsvertrag					
Krankenhäuser mit ... bis unter ... Betten					
unter 100 .....	93	2	65	18	47
100 - 200 .....	20	-	-	-	-
200 - 500 .....	-	-	-	-	-
500 - 1 000 .....	8	-	-	-	-
1 000 und mehr .....	-	-	-	-	-
Zusammen ...	121	2	65	18	47
Sonstige Krankenhäuser (ohne Versorgungsvertrag)					
Krankenhäuser mit ... bis unter ... Betten					
unter 100 .....	79	3	1 033	281	752
100 - 200 .....	-	-	-	-	-
200 - 500 .....	3	-	-	-	-
500 - 1 000 .....	-	-	-	-	-
1 000 und mehr .....	-	-	-	-	-
Zusammen ...	82	3	1 033	281	752

1) Vergleiche Zeichenerklärung auf Seite 4.

**2 KRANKENHÄUSER 1991**  
**2.13 Entlassene teilstationäre Patienten**  
**noch 2.13.1 Nach Krankenhaustypen**  
**Anzahl**

Gegenstand der Nachweisung <sup>1)</sup>	Kranken- häuser insgesamt	Darunter mit teilstationären Entlassungen	Entlassene teilstationäre Patienten		
			insgesamt	männlich	weiblich

**nach Zahl der Fachabteilungen**

Krankenhäuser mit ... Fachabteilung(en)					
1 Fachabteilung .....	476	14	16 325	8 445	7 880
2 Fachabteilungen .....	235	12	9 403	1 093	2 310
3 Fachabteilungen .....	195	17	7 578	3 476	4 102
4 Fachabteilungen .....	247	13	1 093	533	560
5 - 6 Fachabteilungen .....	472	34	2 705	1 331	1 374
7 und mehr Fachabteilungen .....	539	156	52 293	28 354	23 939

**nach Trägern**

**Öffentliche Krankenhäuser**

Krankenhäuser mit ... bis unter ... Betten					
unter 100 .....	152	4	8 370	5 021	3 349
100 - 200 .....	246	7	3 522	1 655	1 867
200 - 500 .....	389	42	10 918	6 133	4 785
500 - 1 000 .....	130	48	20 837	11 064	9 833
1 000 und mehr .....	79	50	21 925	12 441	9 484
Zusammen ...	996	151	65 632	36 314	29 318

**Freigemeinnützige Krankenhäuser**

Krankenhäuser mit ... bis unter ... Betten					
unter 100 .....	135	4	1 146	610	536
100 - 200 .....	249	16	1 371	661	710
200 - 500 .....	390	43	3 430	1 548	1 882
500 - 1 000 .....	.	.	.	.	.
500 und mehr .....	64	25	4 056	1 745	2 311
Zusammen ...	838	88	10 003	4 564	5 439

**Private Krankenhäuser**

Krankenhäuser mit ... bis unter ... Betten					
unter 100 .....	252	7	7 762	2 354	5 408
100 - 200 .....	56	-	-	-	-
200 - 500 .....	18	-	-	-	-
500 - 1 000 .....	.	.	.	.	.
500 und mehr .....	4	-	-	-	-
Zusammen ...	330	7	7 762	2 354	5 408

**Reine Belegkrankenhäuser**

Zusammen ...	235	3	1 523	18	1 505
--------------	-----	---	-------	----	-------

**Sonstige Krankenhäuser**

**Krankenhäuser mit ausschließlich psychiatrischen  
oder psychiatrischen und neurologischen Betten**

Krankenhäuser mit ... bis unter ... Betten					
unter 100 .....	82	15	1 237	583	654
100 - 200 .....	36	8	4 437	2 196	2 241
200 - 500 .....	53	24	1 669	842	827
500 - 1 000 .....	42	27	2 258	1 062	1 196
1 000 und mehr .....	8	2	297	116	181
Zusammen ...	221	76	9 898	4 799	5 099

**Reine Tages- oder Nachtkliniken**

Zusammen ...	26	26	3 359	1 455	1 904
--------------	----	----	-------	-------	-------

1) Vergleiche Zeichenerklärung auf Seite 4.

## 2 KRANKENHÄUSER 1991

### 2.13 Entlassene teilstationäre Patienten 2.13.2 Nach Ländern Anzahl

Land	Kranken- häuser insgesamt	Darunter mit teilstationären Entlassungen	Entlassene teilstationäre Patienten		
			insgesamt	männlich	weiblich

<b>Krankenhäuser insgesamt</b>					
Deutschland .....	2 411	348	98 654	49 486	47 168
Baden-Württemberg .....	316	24	2 264	1 096	1 168
Bayern .....	424	49	7 486	3 899	3 587
Berlin .....	104	16	4 294	2 738	1 556
Brandenburg .....	67	6	3 845	1 848	1 997
Bremen .....	15	3	415	222	193
Hamburg .....	42	8	2 499	1 512	987
Hessen .....	188	32	14 651	7 619	7 032
Mecklenburg-Vorpommern .....	47	4	1 867	957	910
Niedersachsen .....	222	19	12 760	5 252	7 508
Nordrhein-Westfalen .....	485	122	11 515	5 415	6 100
Rheinland-Pfalz .....	116	13	1 362	729	633
Saarland .....	30	5	581	317	264
Sachsen .....	112	17	11 447	6 093	5 348
Sachsen-Anhalt .....	71	9	1 892	1 231	661
Schleswig-Holstein .....	103	13	8 807	3 993	4 814
Thüringen .....	63	8	10 969	6 559	4 410
Nachrichtlich:					
Früheres Bundesgebiet .....	2 022	300	65 698	32 328	33 370
Neue Länder und Berlin-Ost .....	389	48	30 956	17 158	13 798

<b>Allgemeine Krankenhäuser</b>					
Deutschland .....	2 164	246	83 397	43 232	40 165
Baden-Württemberg .....	294	19	1 933	932	1 001
Bayern .....	389	35	5 946	3 165	2 781
Berlin .....	90	10	2 929	2 033	896
Brandenburg .....	62	5	3 824	1 838	1 986
Bremen .....	42	8	2 499	1 512	987
Hamburg .....	164	19	13 659	7 127	6 532
Hessen .....	202	11	12 127	4 892	7 235
Mecklenburg-Vorpommern .....	408	89	8 329	4 047	4 282
Niedersachsen .....	107	9	1 215	642	573
Nordrhein-Westfalen .....	101	12	7 595	4 209	3 386
Rheinland-Pfalz .....	66	8	1 882	1 226	656
Saarland .....	101	12	7 595	4 209	3 386
Sachsen .....	66	8	1 882	1 226	656
Sachsen-Anhalt .....	86	5	7 957	3 719	4 238
Schleswig-Holstein .....	65	6	10 889	6 514	4 375
Thüringen .....					
Nachrichtlich:					
Früheres Bundesgebiet .....	1 802	208	56 628	28 135	28 493
Neue Länder und Berlin-Ost .....	362	38	26 769	15 097	11 672

<b>Plankrankenhäuser</b>					
Deutschland .....	1 921	213	69 232	35 030	34 202
Baden-Württemberg .....	233	15	786	380	406
Bayern .....	338	28	2 820	1 637	1 183
Berlin .....	74	9	1 052	520	532
Brandenburg .....	62	5	3 824	1 838	1 986
Bremen .....	12	3	415	222	193
Hamburg .....	28	6	2 336	1 442	894
Hessen .....	135	16	13 165	6 837	6 328
Mecklenburg-Vorpommern .....	44	3	1 137	547	590
Niedersachsen .....	188	9	11 971	4 823	7 148
Nordrhein-Westfalen .....	391	83	6 637	3 135	3 502
Rheinland-Pfalz .....	93	8	578	292	286
Saarland .....	24	2	290	168	122
Sachsen .....	99	10	7 229	4 030	3 199
Sachsen-Anhalt .....	64	7	1 872	1 221	651
Schleswig-Holstein .....	74	4	7 544	3 511	4 033
Thüringen .....	62	5	7 576	4 427	3 149
Nachrichtlich:					
Früheres Bundesgebiet .....	1 569	180	46 882	22 614	24 268
Neue Länder und Berlin-Ost .....	352	33	22 350	12 416	9 934



## 2 KRANKENHÄUSER 1991

### 2.13 Entlassene teilstationäre Patienten 2.13.3 Nach Fachabteilungen Anzahl

Fachabteilungsbezeichnung	Fachabteilungen mit teilstationären Entlassungen	Entlassene teilstationäre Patienten		
		insgesamt	männlich	weiblich
Krankenhäuser insgesamt				
Augenheilkunde .....	4	4 834	1 713	3 121
Chirurgie .....	9	2 961	1 567	1 394
darunter:				
Gefäßchirurgie .....	1	1	1	-
Kinderchirurgie .....	1	541	393	148
Plastische Chirurgie .....	1	135	15	120
Thorax- und Kardiovaskularchirurgie .....	-	-	-	-
Unfallchirurgie .....	-	-	-	-
Frauenheilkunde und Geburtshilfe .....	7	2 185	-	2 185
darunter:				
Frauenheilkunde .....	3	1 102	-	1 102
Geburtshilfe .....	3	669	-	669
Hals-Nasen-Ohrenheilkunde .....	1	43	25	18
Haut- u. Geschlechtskrankheiten .....	5	1 154	532	622
Innere Medizin .....	145	39 803	22 249	17 554
darunter:				
Endokrinologie .....	1	671	319	352
Gastroenterologie .....	1	1	-	1
Hämatologie .....	5	1 986	1 138	848
Kardiologie .....	1	80	49	31
Lungen- u. Bronchialheilkunde .....	1	1 210	896	314
Nephrologie .....	68	25 982	14 513	11 469
Rheumatologie .....	-	-	-	-
Geriatrie .....	14	2 558	1 039	1 519
Kinderheilkunde .....	10	3 861	2 211	1 650
Mund-Kiefer-Gesichtschirurgie .....	1	16	7	9
Neurochirurgie .....	-	-	-	-
Neurologie .....	10	2 050	1 179	871
Nuklearmedizin (Therapie) .....	-	-	-	-
Orthopädie .....	2	108	79	29
dar. Rheumatologie .....	-	-	-	-
Psychosomatik .....	6	370	101	269
Strahlentherapie .....	1	3	3	-
Urologie .....	4	122	75	47
Sonstige Fachbereiche/Allgemeinbetten .....	23	13 876	7 308	6 568
Allgemeine Fachabteilungen zusammen ...	228	71 386	37 049	34 337
Kinder- und Jugendpsychiatrie .....	37	1 018	684	334
Psychiatrie .....	177	24 250	11 753	12 497
dar. Suchtkrankheiten .....	14	497	306	191
Psychiatrische Fachabteilungen zusammen ...	214	25 268	12 437	12 831
Fachabteilungen insgesamt ...	442	96 654	49 486	47 168
Allgemeine Krankenhäuser				
Augenheilkunde .....	3	4 307	1 537	2 770
Chirurgie .....	8	2 826	1 552	1 274
darunter:				
Gefäßchirurgie .....	1	1	1	-
Kinderchirurgie .....	1	541	393	148
Plastische Chirurgie .....	-	-	-	-
Thorax- und Kardiovaskularchirurgie .....	-	-	-	-
Unfallchirurgie .....	-	-	-	-
Frauenheilkunde und Geburtshilfe .....	7	2 185	-	2 185
darunter:				
Frauenheilkunde .....	3	1 102	-	1 102
Geburtshilfe .....	3	669	-	669
Hals-Nasen-Ohrenheilkunde .....	1	43	25	18
Haut- u. Geschlechtskrankheiten .....	5	1 154	532	622
Innere Medizin .....	141	38 648	21 743	16 905
darunter:				
Endokrinologie .....	-	-	-	-
Gastroenterologie .....	1	1	-	1
Hämatologie .....	5	1 986	1 138	848
Kardiologie .....	1	80	49	31
Lungen- u. Bronchialheilkunde .....	1	1 210	896	314
Nephrologie .....	68	25 982	14 513	11 469
Rheumatologie .....	-	-	-	-
Geriatrie .....	11	2 074	852	1 222
Kinderheilkunde .....	10	3 861	2 211	1 650
Mund-Kiefer-Gesichtschirurgie .....	1	16	7	9
Neurochirurgie .....	-	-	-	-
Neurologie .....	6	1 904	1 085	819
Nuklearmedizin (Therapie) .....	-	-	-	-
Orthopädie .....	2	108	79	29
dar. Rheumatologie .....	-	-	-	-
Psychosomatik .....	5	366	101	265
Strahlentherapie .....	1	3	3	-
Urologie .....	4	122	75	47
Sonstige Fachbereiche/Allgemeinbetten .....	22	13 743	7 218	6 525
Allgemeine Fachabteilungen zusammen ...	216	69 286	36 168	33 118
Kinder- und Jugendpsychiatrie .....	21	748	505	243
Psychiatrie .....	92	13 363	6 559	6 804
dar. Suchtkrankheiten .....	7	211	160	51
Psychiatrische Fachabteilungen zusammen ...	113	14 111	7 064	7 047
Fachabteilungen insgesamt ...	329	83 397	43 232	40 165

## 2 KRANKENHÄUSER 1991

### 2.14 Entbindungen und Geburten in Krankenhäusern 2.14.1 Nach Krankenhaustypen Anzahl

Gegenstand der Nachweisung <sup>1)</sup>	Kranken- häuser ins- gesamt	Kranken- häuser mit Entbin- dungen	Entbundene Frauen					Wegen Fehl- geburt behand- elte Frauen	Geborene Kinder			
			ins- gesamt	und zwar			mit Kompli- katio- nen		ins- gesamt	lebend- geboren	tot- geboren	
				Zangen- geburt	Vakuum- extrak- tion	Kaiser- schnitt						
Krankenhäuser insgesamt												
Krankenhäuser mit ... bis unter ... Betten												
unter 50 .....	331	49	14 899	315	1 050	2 439	1 367	2 086	15 002	14 979	23	
50 - 100 .....	316	65	32 682	575	2 035	5 665	5 073	3 955	32 968	32 885	83	
100 - 150 .....	316	99	39 759	711	2 638	6 202	5 758	3 081	40 140	40 034	106	
150 - 200 .....	271	140	59 688	1 951	4 164	9 239	6 889	6 521	60 197	59 973	224	
200 - 250 .....	242	168	89 835	1 596	5 561	12 326	11 717	8 577	90 675	90 421	254	
250 - 300 .....	168	110	66 094	1 247	4 030	10 105	11 088	6 335	66 578	66 416	162	
300 - 400 .....	265	189	129 177	2 390	7 706	18 915	20 149	14 683	130 509	130 086	423	
400 - 500 .....	175	130	110 648	3 534	5 953	16 440	19 178	11 180	111 921	111 564	357	
500 - 600 .....	98	75	72 078	2 684	3 494	11 244	15 214	7 914	73 139	72 876	263	
600 - 800 .....	104	69	81 332	1 852	4 243	11 708	9 777	8 381	82 563	82 281	282	
800 - 1 000 .....	37	23	26 923	708	1 436	4 319	3 618	2 650	27 321	27 221	100	
1 000 und mehr .....	88	69	99 727	4 090	3 590	17 695	19 784	13 386	102 216	101 615	601	
Insgesamt ...	2 411	1 186	822 842	21 653	45 900	126 297	129 612	88 749	833 229	830 351	2 878	
Allgemeine Krankenhäuser												
nach der Bettenzahl												
Krankenhäuser mit ... bis unter ... Betten												
unter 50 .....	264	49	14 899	315	1 050	2 439	1 367	2 086	15 002	14 979	23	
50 - 100 .....	275	65	32 682	575	2 035	5 665	5 073	3 955	32 968	32 885	83	
100 - 150 .....	294	99	39 759	711	2 638	6 202	5 758	3 081	40 140	40 034	106	
150 - 200 .....	257	140	59 688	1 951	4 164	9 239	6 889	6 521	60 197	59 973	224	
200 - 250 .....	236	168	89 835	1 596	5 561	12 326	11 717	8 577	90 675	90 421	254	
250 - 300 .....	161	110	66 094	1 247	4 030	10 105	11 088	6 335	66 578	66 416	162	
300 - 400 .....	242	189	129 177	2 390	7 706	18 915	20 149	14 683	130 509	130 086	423	
400 - 500 .....	158	130	110 648	3 534	5 953	16 440	19 178	11 180	111 921	111 564	357	
500 - 600 .....	85	75	72 078	2 684	3 494	11 244	15 214	7 914	73 139	72 876	263	
600 - 800 .....	83	69	81 332	1 852	4 243	11 708	9 777	8 381	82 563	82 281	282	
800 - 1 000 .....	29	23	26 923	708	1 436	4 319	3 618	2 650	27 321	27 221	100	
1 000 und mehr .....	80	69	99 727	4 090	3 590	17 695	19 784	13 386	102 216	101 615	601	
Zusammen ...	2 164	1 186	822 842	21 653	45 900	126 297	129 612	88 749	833 229	830 351	2 878	
nach der Förderung												
Geförderte Krankenhäuser .....	1 735	1 061	751 670	20 201	41 372	116 040	119 693	80 516	761 321	758 669	2 652	
Teilweise geförderte Krankenhäuser .....	221	99	63 615	1 173	4 084	9 166	9 130	7 298	64 313	64 098	215	
Nicht geförderte Krankenhäuser .....	208	26	7 557	279	444	1 091	789	935	7 595	7 584	11	
nach der Art												
Hochschulkliniken												
Zusammen ...	40	35	49 342	2 080	1 781	9 210	11 860	5 867	50 817	50 462	355	
Plankrankenhäuser												
Krankenhäuser mit ... bis unter ... Betten												
unter 100 .....	365	90	41 386	707	2 736	7 205	5 739	5 212	41 746	41 648	98	
100 - 200 .....	528	237	98 085	2 566	6 707	15 249	12 559	9 496	98 966	98 639	327	
200 - 500 .....	788	597	395 754	8 767	23 250	57 786	62 132	40 775	399 683	398 487	1 196	
500 - 1 000 .....	196	167	180 333	5 244	9 173	27 271	28 609	18 945	183 023	182 378	645	
1 000 und mehr .....	44	34	50 385	2 010	1 809	8 485	7 924	7 519	51 399	51 153	246	
Zusammen ...	1 921	1 125	765 943	19 294	43 675	115 996	116 963	81 947	774 817	772 305	2 512	
Krankenhäuser mit einem Versorgungsvertrag												
Krankenhäuser mit ... bis unter ... Betten												
unter 100 .....	93	13	3 506	51	236	522	242	545	3 523	3 520	3	
100 - 200 .....	20	2	1 362	96	95	192	88	106	1 371	1 368	3	
200 - 500 .....	8	-	-	-	-	-	-	-	-	-	-	
500 - 1 000 .....	-	-	-	-	-	-	-	-	-	-	-	
1 000 und mehr .....	-	-	-	-	-	-	-	-	-	-	-	
Zusammen ...	121	15	4 868	147	331	714	330	651	4 894	4 888	6	
Sonstige Krankenhäuser (ohne Versorgungsvertrag)												
Krankenhäuser mit ... bis unter ... Betten												
unter 100 .....	79	11	2 689	132	113	377	459	284	2 701	2 696	5	
100 - 200 .....	3	-	-	-	-	-	-	-	-	-	-	
200 - 500 .....	-	-	-	-	-	-	-	-	-	-	-	
500 - 1 000 .....	-	-	-	-	-	-	-	-	-	-	-	
1 000 und mehr .....	-	-	-	-	-	-	-	-	-	-	-	
Zusammen ...	82	11	2 689	132	113	377	459	284	2 701	2 696	5	

1) Vergleiche Zeichenerklärung auf Seite 4.

## 2 KRANKENHÄUSER 1991

### 2.14 Entbindungen und Geburten in Krankenhäusern noch 2.14.1 Nach Krankhaustypen Anzahl

Gegenstand der Nachweisung <sup>1)</sup>	Kranken- häuser ins- gesamt	Kranken- häuser mit Entbin- dungen	Entbundene Frauen					Wegen Fehl- geburt behand- elte Frauen	Geborene Kinder			
			ins- gesamt	und zwar			mit Kompli- katio- nen		ins- gesamt	lebend- geboren	tot- geboren	
				Zangen- geburt	Vakuum- extrak- tion	Kaiser- schnitt						
nach Zahl der Fachabteilungen												
Krankenhäuser mit ... Fachabteilung(en)												
1 Fachabteilung .....	476	29	15 611	229	981	2 634	1 510	2 444	15 759	15 733	26	
2 Fachabteilungen .....	235	34	19 587	418	1 340	3 241	4 065	2 046	19 730	19 688	42	
3 Fachabteilungen .....	195	63	25 603	1 536	1 338	3 604	2 331	2 665	25 884	25 816	68	
4 Fachabteilungen .....	247	158	72 362	1 470	4 450	10 164	10 550	7 308	73 005	72 755	250	
5 - 6 Fachabteilungen .....	472	400	225 854	4 135	14 289	33 785	31 147	23 316	227 893	227 201	692	
7 und mehr Fachabteilungen .....	539	502	463 825	13 865	23 502	72 869	80 009	50 970	470 958	469 158	1 800	
nach Trägern												
Öffentliche Krankenhäuser												
Krankenhäuser mit ... bis unter ... Betten												
unter 100 .....	152	32	10 506	131	733	1 749	2 118	1 176	10 597	10 565	32	
100 - 200 .....	246	140	52 543	1 773	3 501	7 446	5 478	5 133	53 003	52 793	210	
200 - 500 .....	389	323	195 250	3 856	10 965	26 840	22 472	19 903	197 259	196 641	618	
500 - 1 000 .....	130	109	116 576	3 114	5 801	17 178	15 598	11 911	118 272	117 840	432	
1 000 und mehr .....	79	69	99 727	4 090	3 590	17 695	19 784	13 386	102 216	101 615	601	
Zusammen ...	996	673	474 602	12 964	24 590	70 908	65 450	51 509	481 347	479 454	1 893	
Freigemeinnützige Krankenhäuser												
Krankenhäuser mit ... bis unter ... Betten												
unter 100 .....	135	30	15 386	320	825	2 478	2 192	1 764	15 513	15 474	39	
100 - 200 .....	249	94	43 764	869	3 001	7 408	6 642	4 268	44 179	44 067	112	
200 - 500 .....	390	269	197 818	4 803	12 076	30 445	39 026	20 592	199 733	199 160	573	
500 - 1 000 .....	.	.	.	.	.	.	.	.	.	.	.	
500 und mehr .....	64	56	62 711	2 110	3 315	10 033	12 916	6 924	63 698	63 490	208	
Zusammen ...	838	449	319 679	8 102	19 217	50 364	60 776	33 548	323 123	322 191	932	
Private Krankenhäuser												
Krankenhäuser mit ... bis unter ... Betten												
unter 100 .....	252	52	21 689	439	1 527	3 877	2 130	3 101	21 860	21 825	35	
100 - 200 .....	56	5	3 140	20	300	587	527	201	3 155	3 147	8	
200 - 500 .....	18	5	2 686	108	209	501	634	280	2 691	2 686	5	
500 - 1 000 .....	.	.	.	.	.	.	.	.	.	.	.	
500 und mehr .....	4	2	1 046	20	57	60	95	110	1 053	1 048	5	
Zusammen ...	330	64	28 561	587	2 093	5 025	3 386	3 692	28 759	28 706	53	
Reine Belegkrankenhäuser												
Zusammen ...	235	100	47 089	661	3 180	8 605	5 919	5 469	47 479	47 377	102	
Sonstige Krankenhäuser												
Krankenhäuser mit ausschließlich psychiatrischen oder psychiatrischen und neurologischen Betten												
Krankenhäuser mit ... bis unter ... Betten												
unter 100 .....	82	-	-	-	-	-	-	-	-	-	-	
100 - 200 .....	36	-	-	-	-	-	-	-	-	-	-	
200 - 500 .....	53	-	-	-	-	-	-	-	-	-	-	
500 - 1 000 .....	42	-	-	-	-	-	-	-	-	-	-	
1 000 und mehr .....	8	-	-	-	-	-	-	-	-	-	-	
Zusammen ...	221	-	-	-	-	-	-	-	-	-	-	
Reine Tages- oder Nachtkliniken												
Zusammen ...	26	-	-	-	-	-	-	-	-	-	-	

1) Vergleiche Zeichenerklärung auf Seite 4.

## 2 KRANKENHÄUSER 1991

### 2.14 Entbindungen und Geburten in Krankenhäusern 2.14.2 Nach Ländern Anzahl

Land	Kranken- häuser ins- gesamt	Kranken- häuser mit Entbin- dungen	Entbundene Frauen					Wegen Fehl- geburt behandelte Frauen	Geborene Kinder		
			ins- gesamt	und zwar			mit Kompli- katio- nen		ins- gesamt	lebend- geboren	tot- geboren
				Zangen- geburt	Vakuum- extrak- tion	Kaiser- schnitt					
Krankenhäuser insgesamt											
Deutschland .....	2 411	1 186	822 842	21 653	45 900	126 297	129 612	88 749	833 229	830 351	2 878
Baden-Württemberg .....	316	147	116 991	1 603	7 294	17 074	19 991	10 720	118 453	118 060	393
Bayern .....	424	193	132 897	2 061	8 860	21 340	10 214	13 766	134 594	134 182	412
Berlin .....	104	20	30 833	1 305	1 546	3 688	2 297	3 186	31 147	31 060	87
Brandenburg .....	67	40	16 732	647	522	1 562	1 547	1 840	16 910	16 858	52
Bremen .....	15	7	8 654	324	439	1 642	2 735	1 182	8 772	8 736	36
Hamburg .....	42	16	18 501	926	1 119	3 026	3 290	1 365	18 801	18 740	61
Hessen .....	188	88	61 135	1 186	2 599	10 373	9 893	7 117	61 921	61 653	268
Mecklenburg-Vorpommern .....	47	30	13 581	747	476	1 562	1 861	2 551	13 722	13 661	61
Niedersachsen .....	222	129	80 667	1 814	5 092	12 848	7 443	7 815	81 817	81 544	273
Nordrhein-Westfalen .....	485	265	195 927	5 968	11 385	33 067	47 487	23 019	198 539	197 819	720
Rheinland-Pfalz .....	116	72	42 619	1 051	2 242	7 629	9 716	4 676	43 115	42 975	140
Saarland .....	30	18	10 728	165	557	1 877	2 442	967	10 900	10 855	45
Sachsen .....	112	54	30 821	1 941	1 264	3 062	2 901	4 286	31 077	30 968	109
Sachsen-Anhalt .....	71	36	19 086	710	661	1 954	3 482	1 831	19 271	19 196	75
Schleswig-Holstein .....	103	36	26 334	337	1 601	3 856	3 139	2 496	26 651	26 564	87
Thüringen .....	69	35	17 336	868	243	1 737	1 174	1 932	17 539	17 480	59
Nachrichtlich:											
Früheres Bundesgebiet .....	2 022	984	716 355	16 185	42 565	115 290	118 046	75 187	725 704	723 208	2 496
Neue Länder und Berlin-Ost .....	389	202	106 487	5 468	3 335	11 007	11 566	13 562	107 525	107 143	382
Allgemeine Krankenhäuser											
Deutschland .....	2 164	1 186	822 842	21 653	45 900	126 297	129 612	88 749	833 229	830 351	2 878
Baden-Württemberg .....	294	147	116 991	1 603	7 294	17 074	19 991	10 720	118 453	118 060	393
Bayern .....	389	193	132 897	2 061	8 860	21 340	10 214	13 766	134 594	134 182	412
Berlin .....	90	20	30 833	1 305	1 546	3 688	2 297	3 186	31 147	31 060	87
Brandenburg .....	62	40	16 732	647	522	1 562	1 547	1 840	16 910	16 858	52
Bremen .....	15	7	8 654	324	439	1 642	2 735	1 182	8 772	8 736	36
Hamburg .....	42	16	18 501	926	1 119	3 026	3 290	1 365	18 801	18 740	61
Hessen .....	164	88	61 135	1 186	2 599	10 373	9 893	7 117	61 921	61 653	268
Mecklenburg-Vorpommern .....	47	30	13 581	747	476	1 562	1 861	2 551	13 722	13 661	61
Niedersachsen .....	202	129	80 667	1 814	5 092	12 848	7 443	7 815	81 817	81 544	273
Nordrhein-Westfalen .....	408	265	195 927	5 968	11 385	33 067	47 487	23 019	198 539	197 819	720
Rheinland-Pfalz .....	107	72	42 619	1 051	2 242	7 629	9 716	4 676	43 115	42 975	140
Saarland .....	30	18	10 728	165	557	1 877	2 442	967	10 900	10 855	45
Sachsen .....	101	54	30 821	1 941	1 264	3 062	2 901	4 286	31 077	30 968	109
Sachsen-Anhalt .....	66	36	19 086	710	661	1 954	3 482	1 831	19 271	19 196	75
Schleswig-Holstein .....	86	36	26 334	337	1 601	3 856	3 139	2 496	26 651	26 564	87
Thüringen .....	65	35	17 336	868	243	1 737	1 174	1 932	17 539	17 480	59
Nachrichtlich:											
Früheres Bundesgebiet .....	1 802	984	716 355	16 185	42 565	115 290	118 046	75 187	725 704	723 208	2 496
Neue Länder und Berlin-Ost .....	362	202	106 487	5 468	3 335	11 007	11 566	13 562	107 525	107 143	382
Plankrankenhäuser											
Deutschland .....	1 921	1 125	765 943	19 294	43 675	115 996	116 963	81 947	774 817	772 305	2 512
Baden-Württemberg .....	233	136	107 106	1 438	6 892	15 530	18 511	9 959	108 343	108 006	337
Bayern .....	338	184	124 679	1 784	8 388	19 840	9 010	12 464	126 084	125 734	350
Berlin .....	74	16	22 371	906	1 165	2 513	579	2 123	22 570	22 516	54
Brandenburg .....	62	40	16 732	647	522	1 562	1 547	1 840	16 910	16 858	52
Bremen .....	12	7	8 654	324	439	1 642	2 735	1 182	8 772	8 736	36
Hamburg .....	28	12	16 252	820	1 057	2 515	3 200	1 360	16 475	16 423	52
Hessen .....	135	83	57 387	1 002	2 468	9 395	8 615	6 557	58 058	57 809	249
Mecklenburg-Vorpommern .....	44	28	11 866	604	452	1 274	1 312	1 855	11 971	11 916	55
Niedersachsen .....	188	126	79 122	1 785	4 960	12 448	7 420	7 516	80 215	79 945	270
Nordrhein-Westfalen .....	391	255	189 525	5 524	11 107	31 361	44 138	22 366	191 864	191 231	633
Rheinland-Pfalz .....	93	70	40 830	1 029	2 208	7 170	8 787	4 371	41 273	41 150	123
Saarland .....	24	17	9 942	94	553	1 674	2 119	846	10 058	10 022	36
Sachsen .....	99	52	28 305	1 865	1 122	2 673	2 894	4 098	28 505	28 410	95
Sachsen-Anhalt .....	64	34	15 852	580	582	1 530	2 195	1 642	15 994	15 936	58
Schleswig-Holstein .....	74	32	23 155	205	1 523	3 427	3 038	2 180	23 404	23 337	67
Thüringen .....	62	33	14 165	687	237	1 442	863	1 588	14 321	14 276	45
Nachrichtlich:											
Früheres Bundesgebiet .....	1 569	932	671 962	14 423	40 620	106 644	107 958	70 075	680 008	677 818	2 190
Neue Länder und Berlin-Ost .....	352	193	93 981	4 871	3 055	9 352	9 005	11 872	94 809	94 487	322

## Vorsorge- oder Rehabilitationseinrichtungen

### 3 VORSORGE- ODER REHABILI

#### 3.1 Aufgestellte Betten, Pflege nach Typen von Vorsorge- oder Rehabilitations

Lfd. Nr.	Gegenstand der Nachweisung	Fachabtei- lungen Vorsorge- oder Reha- einrich- tungen	Aufgestellte Betten			Nutzungsgrad der Betten	
			ins- gesamt	darunter		ins- gesamt 1)	dar. Notfall- betten 1)
				Notfall- betten	Beleg- betten		
			Anzahl			Prozent	
Vorsorge- oder Rehabili							
nach Fach							
01	Haut- u. Geschlechtskrankheiten .....	26	1 841	2	20	72.7	23.7
02	Innere Medizin .....	464	57 793	196	23	90.1	17.2
	darunter:						
03	Endokrinologie .....	11	264	-	-	83.9	95.0
04	Gastroenterologie .....	25	2 242	9	4	94.2	6.5
05	Kardiologie .....	62	7 564	64	-	91.7	29.8
06	Lungen- u. Bronchialheilkunde .....	48	3 630	17	-	82.4	10.2
07	Rheumatologie .....	72	8 317	2	6	91.3	8.2
08	Kinderheilkunde (einschl. Kinderkardiologie) .....	71	6 106	38	-	66.3	21.5
09	Neurologie .....	60	5 368	14	-	94.3	40.9
10	Orthopädie .....	201	24 066	21	28	94.7	1.3
11	dar. Rheumatologie .....	32	2 456	7	-	93.2	-
12	Psychiatrie .....	113	7 217	20	-	92.9	-
13	dar. Suchtkrankheiten .....	98	5 983	20	-	92.4	-
14	Psychosomatik .....	94	8 401	13	-	92.4	5.3
15	Sonst. Fachbereiche/Allgemeinbetten .....	424	33 380	62	334	76.3	2.7
16	Fachabteilungen insgesamt ...	1 453	144 172	366	405	86.9	13.8
nach der							
17	Einrichtungen mit ... bis unter ... Betten	301	9 012	34	47	66.3	-
18	unter 50 .....	333	23 857	46	268	76.4	5.4
19	50 - 100 .....	160	19 125	44	-	84.7	11.9
20	100 - 150 .....	180	31 250	84	20	90.6	10.3
21	150 - 200 .....	106	23 556	86	-	92.9	16.7
22	200 - 250 .....	101	37 372	72	70	92.8	27.6
23	Insgesamt ...	1 181	144 172	366	405	86.9	13.8
nach der							
Vorsorge- oder Rehabilitationsein							
24	Einrichtungen mit ... bis unter ... Betten	216	6 617	30	20	67.7	-
25	unter 50 .....	272	19 443	44	268	75.4	5.6
26	50 - 100 .....	140	16 600	42	-	85.8	12.5
27	100 - 150 .....	155	26 886	78	20	90.4	10.9
28	150 - 200 .....	101	22 509	86	-	92.7	16.7
29	200 - 250 .....	94	34 679	71	70	94.8	27.9
30	Zusammen ...	978	126 734	351	378	87.9	14.4
Sonstige Vorsorge- oder Rehabilitationsein							
31	Einrichtungen mit ... bis unter ... Betten	85	2 395	4	27	62.4	-
32	unter 50 .....	61	4 414	2	-	81.1	1.1
33	50 - 100 .....	20	2 525	2	-	77.3	-
34	100 - 150 .....	25	4 364	6	-	92.2	2.1
35	150 - 200 .....	5	1 047	-	-	96.6	-
36	200 - 250 .....	7	2 693	1	-	66.5	8.2
37	Zusammen ...	203	17 438	15	27	79.4	1.5
nach							
38	Öffentliche Vorsorge- oder Rehabilitationseinrichtungen .....	250	32 220	118	128	88.2	12.8
39	Freigemeinnützige Vorsorge- oder Rehabilitationseinrichtungen .....	224	21 894	49	75	81.3	13.5
40	Private Vorsorge- oder Rehabilitationseinrichtungen .....	707	90 058	199	202	87.8	14.5
nach							
41	Deutschland .....	1 181	144 172	366	405	86.9	13.8
42	Baden-Württemberg .....	239	28 612	53	-	89.4	21.9
43	Bayern .....	310	31 639	61	138	84.1	21.8
44	Brandenburg .....	8	768	3	-	70.8	-
45	Hessen .....	160	22 623	58	99	92.3	18.9
46	Mecklenburg-Vorpommern .....	23	2 422	16	-	57.1	11.0
47	Niedersachsen .....	120	14 398	34	-	85.3	9.4
48	Nordrhein-Westfalen .....	82	16 715	69	26	93.8	7.7
49	Rheinland-Pfalz .....	74	8 491	17	5	89.7	1.0
50	Saarland .....	13	2 319	-	15	94.8	128.0
51	Sachsen .....	24	2 048	6	52	72.0	13.9
52	Sachsen-Anhalt .....	20	1 811	20	70	64.6	-
53	Schleswig-Holstein .....	72	9 311	24	-	82.5	6.8
54	Thüringen .....	32	2 577	12	-	68.9	19.5
55	Stadtstaaten: Hamburg, Bremen und Berlin .....	4	438	3	-	96.9	-
Nachrichtlich:							
56	Früheres Bundesgebiet .....	1 074	134 546	309	283	88.4	14.8
57	Neue Länder und Berlin-Ost .....	107	9 626	57	122	65.9	8.7

1) Siehe Erläuterungen in den Vorbemerkungen.

# TATIONSEINRICHTUNGEN 1991

tage und Patientenbewegung  
einrichtungen, Fachabteilungen und Ländern

Pflegetage		Patientenzugang		Patientenabgang			Fallzahl <sup>1)</sup>	Verweil- dauer 1)	Lfd. Nr.
ins- gesamt	dar. Notfall- überwachung	Aufnahmen von außen	dar. Verlegungen aus Kranken- häusern	Entlas- sungen aus der Einrich- tung	dar. Verlegungen in Kranken- häuser	durch Tod			
Anzahl									

## tationseinrichtungen insgesamt

### abteilungen

488 688	173	15 585	4	15 674	13	2	15 631	31.3	01
19 016 495	12 272	662 891	45 396	658 285	5 959	809	660 993	28.8	02
80 831	95	2 568	218	2 483	16	-	2 526	32.0	03
770 494	215	25 972	3 089	26 068	227	16	26 028	29.6	04
2 532 133	6 965	88 879	18 511	88 548	2 154	124	88 776	28.5	05
1 091 329	632	37 738	584	37 290	153	14	37 521	29.1	06
2 772 733	60	95 761	3 722	94 471	616	10	95 121	29.1	07
1 476 915	2 983	40 195	257	40 068	404	-	40 132	36.8	08
1 847 028	2 089	45 210	8 571	44 361	898	53	44 812	41.2	09
8 322 238	102	277 413	44 986	277 069	2 853	48	277 265	30.0	10
835 212	-	28 430	5 274	29 537	182	-	28 984	28.8	11
2 447 330	-	23 161	2 295	22 864	533	13	23 019	106.3	12
2 017 311	-	17 905	2 022	17 722	422	8	17 818	113.2	13
2 833 804	252	62 048	254	61 559	360	7	61 807	45.8	14
9 296 435	601	355 417	12 934	343 938	2 994	183	349 770	26.6	15
45 728 933	18 472	1 481 920	114 697	1 463 819	14 014	1 115	1 473 427	31.0	16

### Bettenzahl

2 180 916	-	86 253	2 364	85 564	442	138	85 978	25.4	17
6 655 468	912	216 583	9 310	206 954	1 893	305	211 921	31.4	18
5 910 342	1 914	188 426	9 377	185 804	2 368	131	187 181	31.6	19
10 338 430	3 161	335 753	19 814	332 997	2 179	203	334 477	30.9	20
7 988 264	5 234	251 564	28 208	247 904	2 085	100	249 784	32.0	21
12 655 513	7 251	403 341	45 624	404 596	5 047	238	404 088	31.3	22
45 728 933	18 472	1 481 920	114 697	1 463 819	14 014	1 115	1 473 427	31.0	23

### Art

#### richtungen mit einem Versorgungsvertrag

1 635 462	-	49 552	1 861	49 060	330	98	49 355	33.1	24
5 348 536	904	178 207	7 007	169 032	1 533	118	173 709	30.8	25
5 197 636	1 914	164 346	8 726	161 830	2 249	127	163 152	31.9	26
8 870 423	3 115	288 534	18 764	286 077	2 023	184	287 398	30.9	27
7 619 179	5 234	239 807	27 955	236 252	1 939	92	238 076	32.0	28
12 001 799	7 221	381 261	44 634	381 763	5 027	236	381 630	31.4	29
40 673 035	18 388	1 301 707	108 947	1 284 074	13 101	855	1 293 318	31.4	30

#### richtungen (ohne Versorgungsvertrag)

545 454	-	36 701	503	36 504	112	40	36 623	14.9	31
1 306 932	8	38 376	2 303	37 862	360	187	38 213	34.2	32
712 706	-	24 080	651	23 974	119	4	24 029	29.7	33
1 468 007	46	47 219	1 050	46 920	156	19	47 079	31.2	34
369 085	-	11 757	253	11 652	146	8	11 709	31.5	35
653 714	30	22 080	990	22 833	20	2	22 458	29.1	36
5 055 898	84	180 213	5 750	179 745	913	260	180 109	28.1	37

### Trägern

10 367 657	5 523	341 948	17 975	340 791	3 711	361	341 550	30.4	38
6 494 283	2 417	192 823	16 266	195 062	1 315	99	193 992	33.5	39
28 866 933	10 532	947 149	80 456	927 966	8 988	655	937 885	30.8	40

### Ländern

45 728 933	18 472	1 481 920	114 697	1 463 819	14 014	1 115	1 473 427	31.0	41
9 337 193	4 229	308 356	22 701	306 097	1 625	154	307 304	30.4	42
9 713 512	4 856	332 967	23 182	331 207	3 068	177	332 176	29.2	43
198 388	-	7 065	64	6 873	19	3	6 971	28.5	44
7 618 230	3 993	234 240	21 016	232 287	3 339	195	233 361	32.6	45
505 144	645	14 532	305	14 098	23	10	14 320	35.3	46
4 482 600	1 165	142 624	11 268	143 282	877	51	142 979	31.4	47
5 721 251	1 648	181 590	24 117	180 798	3 310	155	181 272	31.6	48
2 778 582	59	79 842	998	78 381	476	72	79 148	35.1	49
802 190	128	20 550	2 593	20 513	151	11	20 537	39.1	50
538 334	304	18 732	785	18 283	59	2	18 509	29.1	51
426 904	-	13 667	1 221	13 095	52	53	13 408	31.8	52
2 803 410	592	104 223	5 881	95 814	926	57	100 047	28.0	53
648 207	853	20 038	456	19 678	42	169	19 943	32.5	54
154 988	-	3 494	110	3 413	47	6	3 457	44.8	55
43 411 956	16 670	1 407 886	111 866	1 391 792	13 819	878	1 400 278	31.0	56
2 316 977	1 802	74 034	2 831	72 027	195	237	73 149	31.7	57

### 3 VORSORGE- ODER REHABILI

#### 3.2 Personal (umgerechnet in Vollkräfte) nach Typen An

Lfd. Nr.	Gegenstand der Nachweisung	Vorsorge- oder Rehaein- richtungen	Vollkräfte im				
			insgesamt	ärztliches Personal	nicht		
					zusammen	Pflege- dienst	dar. in der Psychiatrie tätig
<b>Vorsorge- oder Rehabili</b>							
<b>nach der</b>							
01	Einrichtungen mit ... bis unter ... Betten	301	4 792	329	4 462	828	145
02	unter 50 .....	333	11 703	676	11 027	1 763	152
03	50 - 100 .....	160	10 403	701	9 702	1 591	169
04	100 - 150 .....	180	17 467	1 404	16 063	2 825	178
05	150 - 200 .....	106	12 995	1 120	11 875	2 340	197
06	200 - 250 .....	101	20 715	1 697	19 019	3 756	199
07	250 und mehr .....						
07	Insgesamt ...	1 181	78 074	5 926	72 148	13 103	1 039
<b>nach der</b>							
<b>Vorsorge- oder Rehabilitationsein</b>							
08	Einrichtungen mit ... bis unter ... Betten	216	3 528	228	3 301	592	98
09	unter 50 .....	272	9 642	571	9 071	1 476	133
10	50 - 100 .....	140	8 971	611	8 360	1 404	164
11	100 - 150 .....	155	14 832	1 196	13 636	2 446	165
12	150 - 200 .....	101	12 273	1 061	11 212	2 239	187
13	200 - 250 .....	94	19 463	1 620	17 843	3 546	199
14	250 und mehr .....						
14	Zusammen ...	978	68 710	5 286	63 423	11 704	945
<b>Sonstige Vorsorge- oder Rehabilitationsein</b>							
15	Einrichtungen mit ... bis unter ... Betten	85	1 263	102	1 161	236	46
16	unter 50 .....	61	2 061	105	1 956	287	20
17	50 - 100 .....	20	1 432	90	1 342	187	6
18	100 - 150 .....	25	2 635	208	2 427	379	13
19	150 - 200 .....	5	721	59	663	101	10
20	200 - 250 .....	7	1 252	77	1 175	210	-
21	250 und mehr .....						
21	Zusammen ...	203	9 365	640	8 725	1 399	94
<b>nach</b>							
22	öffentliche Vorsorge- oder Rehabilitationseinrichtungen .....	250	21 061	1 516	19 545	3 311	102
23	Freigemeinnützige Vorsorge- oder Rehabilitationseinrichtungen .....	224	10 977	591	10 386	2 079	292
24	Private Vorsorge- oder Rehabilitationseinrichtungen .....	707	46 037	3 819	42 217	7 713	644
<b>nach</b>							
25	Deutschland .....	1 181	78 074	5 926	72 148	13 103	1 039
26	Baden-Württemberg .....	239	15 396	1 212	14 183	2 235	18
27	Bayern .....	310	17 548	1 226	16 322	2 573	42
28	Brandenburg .....	8	462	30	432	74	4
29	Hessen .....	160	12 377	1 086	11 292	2 060	318
30	Mecklenburg-Vorpommern .....	23	1 223	48	1 175	201	29
31	Niedersachsen .....	120	7 643	588	7 055	1 314	107
32	Nordrhein-Westfalen .....	82	9 570	872	8 698	2 066	185
33	Rheinland-Pfalz .....	74	4 357	357	4 000	813	95
34	Saarland .....	13	1 161	60	1 101	224	16
35	Sachsen .....	24	1 167	55	1 112	211	18
36	Sachsen-Anhalt .....	20	1 103	58	1 045	230	7
37	Schleswig-Holstein .....	72	3 927	228	3 699	641	82
38	Thüringen .....	32	1 785	81	1 703	325	-
39	Stadtstaaten: Hamburg, Bremen und Berlin .....	4	356	25	331	137	118
40	Nachrichtlich: Früheres Bundesgebiet .....	1 074	72 335	5 654	66 681	12 061	981
41	Neue Länder und Berlin-Ost .....	107	5 739	272	5 467	1 041	58



# TATIONSEINRICHTUNGEN 1991

von Vorsorge- oder Rehabilitationseinrichtungen und Ländern  
zahl

Jahresdurchschnitt								Lfd. Nr.
ärztliches Personal								
davon								
Medizinisch- technischer Dienst	Funktions- dienst	Klinisches Hauspersonal	Wirtschafts- und Versor- gungsdienst	Technischer Dienst	Verwaltungs- dienst	Sonder- dienste	sonstiges Personal	

## tationseinrichtungen insgesamt

### Bettenzahl

882	219	259	1 106	143	480	265	281	01
2 068	431	865	2 858	505	1 182	544	812	02
2 051	412	913	2 520	528	1 040	223	425	03
3 565	484	1 541	4 065	845	1 770	238	729	04
2 793	459	940	2 735	575	1 227	204	602	05
4 611	613	1 363	4 251	950	1 913	337	1 226	06
15 971	2 617	5 881	17 535	3 546	7 612	1 810	4 075	07

### Art

#### richtungen mit einem Versorgungsvertrag

663	148	213	853	113	338	167	214	08
1 771	334	758	2 333	418	966	411	603	09
1 815	333	785	2 095	417	909	214	389	10
3 074	417	1 298	3 454	670	1 507	143	626	11
2 680	431	891	2 530	533	1 171	195	541	12
4 274	597	1 289	3 967	874	1 805	312	1 180	13
14 277	2 260	5 233	15 232	3 026	6 696	1 443	3 553	14

#### richtungen (ohne Versorgungsvertrag)

219	71	46	254	30	142	98	68	15
297	97	107	525	86	216	132	208	16
236	79	128	425	111	131	9	36	17
491	68	244	611	175	263	94	103	18
114	28	49	204	41	56	9	61	19
337	16	74	284	76	107	25	46	20
1 694	357	648	2 302	520	917	367	522	21

### Trägern

3 691	580	2 024	4 864	1 497	2 003	487	1 088	22
1 984	549	744	2 334	375	923	759	640	23
10 295	1 489	3 112	10 337	1 673	4 687	565	2 346	24

### Ländern

15 971	2 617	5 881	17 535	3 546	7 612	1 810	4 075	25
3 236	513	1 217	3 768	676	1 502	272	766	26
3 563	406	1 611	4 280	711	1 807	241	1 130	27
98	14	41	108	42	49	3	4	28 x
2 564	447	1 124	2 767	512	1 139	226	452	29
106	29	44	231	135	106	224	101	30 x
1 518	297	609	1 528	380	788	142	479	31
2 058	329	483	1 798	339	865	136	624	32
940	207	155	1 025	192	432	100	137	33
332	63	79	197	40	115	29	22	34
219	33	86	211	102	139	94	17	35 x
207	40	62	208	80	130	35	53	36 x
741	176	227	997	203	314	186	216	37
300	33	131	406	127	200	116	66	38 x
88	31	11	12	9	26	8	9	39
15 040	2 468	5 517	16 372	3 061	6 988	1 339	3 834	40
930	149	363	1 163	485	624	471	241	41

### 3 VORSORGE- ODER REHABILI

#### 3.3 Ärztliches 3.3.1 Nach funktioneller Stellung und An

Lfd. Nr.	Gebietsbezeichnung TG = Teilgebietsbezeichnung	Vorsorge- oder Reha- einrich- tungen	Hauptamtliche Ärzte			Dar. Teilzeitbeschäftigte		
			insgesamt	männlich	weiblich	zusammen	männlich	weiblich
01	Allgemeinmedizin .....	456	819	491	328	111	53	58
02	Anästhesiologie .....	21	21	11	10	1	-	1
03	Arbeitsmedizin .....	22	22	16	6	4	3	1
04	Augenheilkunde .....	3	4	3	1	-	-	-
05	Chirurgie .....	29	32	25	7	2	2	-
06	darunter:	1	1	-	1	-	-	-
07	TG Gefäßchirurgie .....	-	-	-	-	-	-	-
08	TG Kinderchirurgie .....	-	-	-	-	-	-	-
09	TG Plastische Chirurgie .....	-	-	-	-	-	-	-
10	TG Thorax- und Kardiovaskularchirurgie .....	4	6	5	1	-	-	-
11	TG Unfallchirurgie .....	44	55	38	17	9	4	5
12	Frauenheilkunde und Geburtshilfe .....	10	13	10	3	2	2	-
13	Hals-Nasen-Ohren-Heilkunde .....	2	3	2	1	1	1	-
14	dar. TG Phoniatrie und Pädaudiologie .....	26	39	27	12	2	-	2
15	Haut- und Geschlechtskrankheiten .....	1	1	-	1	-	-	-
16	Hygiene .....	607	1 602	1 224	378	77	40	37
17	Innere Medizin .....	8	10	10	-	-	-	-
18	darunter:	28	46	39	7	1	1	-
19	TG Endokrinologie .....	6	7	6	1	-	-	-
20	TG Gastroenterologie .....	81	173	154	19	5	5	-
21	TG Hämatologie .....	44	86	72	14	3	2	1
22	TG Kardiologie .....	6	8	8	-	-	-	-
23	TG Lungen- und Bronchialheilkunde .....	49	90	75	15	3	2	1
24	TG Nephrologie .....	68	110	61	49	13	3	10
25	TG Rheumatologie .....	4	4	3	1	-	-	-
26	Kinderheilkunde .....	12	14	8	6	2	-	2
27	dar. TG Kinderkardiologie .....	-	-	-	-	-	-	-
28	Kinder- und Jugendpsychiatrie .....	-	-	-	-	-	-	-
29	Klinische Pharmakologie .....	3	4	4	-	-	-	-
30	Laboratoriumsmedizin .....	-	-	-	-	-	-	-
31	Mikrobiologie und Infektionsepidemiologie .....	-	-	-	-	-	-	-
32	Mund-Kiefer-Gesichtschirurgie .....	-	-	-	-	-	-	-
33	Neurochirurgie .....	104	241	184	57	20	13	7
34	Neurologie .....	-	-	-	-	-	-	-
35	Neuropathologie .....	5	5	4	1	-	-	-
36	Nuklearmedizin .....	11	31	16	15	1	1	-
37	Öffentliches Gesundheitswesen .....	213	430	357	73	18	10	8
38	Orthopädie .....	28	38	36	2	-	-	-
39	dar. TG Rheumatologie .....	1	1	1	-	-	-	-
40	Pathologie .....	1	1	1	-	-	-	-
41	Pharmakologie und Toxikologie .....	134	255	190	65	29	22	7
42	Psychiatrie .....	24	29	26	3	4	4	-
43	Radiologische Diagnostik .....	-	-	-	-	-	-	-
44	darunter:	-	-	-	-	-	-	-
45	TG Kinderradiologie .....	-	-	-	-	-	-	-
46	TG Neuroradiologie .....	-	-	-	-	-	-	-
47	Rechtsmedizin .....	-	-	-	-	-	-	-
48	Strahlentherapie .....	19	28	25	3	4	4	-
49	Urologie .....	20	57	12	45	5	-	5
50	Sonstige Gebiete (nur in den neuen Ländern) .....	1 035	3 814	2 734	1 080	304	161	143
	Ärzte mit abgeschlossener Weiterbildung .....	492	2 558	1 331	1 227	161	42	119
	Ärzte ohne abgeschlossene Weiterbildung .....	1 056	6 372	4 065	2 307	465	203	262

1) Nach der Gebietsbezeichnung des anstellenden Arztes

**TATIONSEINRICHTUNGEN 1991**
**Personal  
Gebiets-/Teilgebietsbezeichnungen  
zahl**

Hauptamtliche Ärzte									Nichthauptamtliche Ärzte		Lfd. Nr.
Leitende Ärzte			Oberärzte			Assistenzärzte			Beleg-ärzte	von Beleg-ärzten ange-stellt 1)	
zusammen	männlich	weiblich	zusammen	männlich	weiblich	zusammen	männlich	weiblich			
273	215	58	133	80	53	413	196	217	11	-	01
3	2	1	8	5	3	10	4	6	1	-	02
8	8	-	5	4	1	9	4	5	-	-	03
2	2	-	1	-	1	1	1	-	-	-	04
10	9	1	7	5	2	15	11	4	-	-	05
-	-	-	1	-	1	-	-	-	-	-	06
-	-	-	-	-	-	-	-	-	-	-	07
-	-	-	-	-	-	-	-	-	-	-	08
3	3	-	1	-	1	2	2	-	-	-	09
14	11	3	16	13	3	25	14	11	2	-	10
4	3	1	4	4	-	5	3	2	-	-	11
2	1	1	1	1	-	-	-	-	-	-	12
14	14	-	13	8	5	12	5	7	1	-	13
-	-	-	-	-	-	1	-	1	-	-	14
550	500	50	591	457	134	461	267	194	4	-	15
6	6	-	4	4	-	-	-	-	-	-	16
21	19	2	15	13	2	10	7	3	-	-	17
5	4	1	2	2	-	-	-	-	-	-	18
80	76	4	69	61	8	24	17	7	-	-	19
25	25	-	32	24	8	29	23	6	-	-	20
6	6	-	1	1	-	1	1	-	-	-	21
47	45	2	33	25	8	10	5	5	1	-	22
52	33	19	22	12	10	36	16	20	-	-	23
2	2	-	1	1	-	1	-	1	-	-	24
4	3	1	5	3	2	5	2	3	-	-	25
-	-	-	-	-	-	-	-	-	-	-	26
1	1	-	2	2	-	1	1	-	-	-	27
-	-	-	-	-	-	-	-	-	-	-	28
-	-	-	-	-	-	-	-	-	-	-	29
-	-	-	-	-	-	-	-	-	-	-	30
-	-	-	-	-	-	-	-	-	-	-	31
84	81	3	82	62	20	75	41	34	-	-	32
-	-	-	-	-	-	-	-	-	-	-	33
2	1	1	1	1	-	2	2	-	-	-	34
4	3	1	6	5	1	21	8	13	-	-	35
152	147	5	179	150	29	99	60	39	1	-	36
29	28	1	8	8	-	1	-	1	-	-	37
1	1	-	-	-	-	-	-	-	-	-	38
-	-	-	-	-	-	1	1	-	-	-	39
117	101	16	85	54	31	53	35	18	-	-	40
6	6	-	18	15	3	5	5	-	-	-	41
-	-	-	-	-	-	-	-	-	-	-	42
-	-	-	-	-	-	-	-	-	-	-	43
-	-	-	-	-	-	-	-	-	-	-	44
-	-	-	-	-	-	-	-	-	-	-	45
11	10	1	9	8	1	8	7	1	-	-	46
9	4	5	14	4	10	34	4	30	-	-	47
1 321	1 155	166	1 201	892	309	1 292	687	605	20	-	48
19	15	4	26	17	9	2 513	1 299	1 214	-	-	49
1 340	1 170	170	1 227	909	318	3 805	1 986	1 819	20	-	50

### 3 VORSORGE- ODER REHABILITATIONSEINRICHTUNGEN 1991

#### 3.3 Ärztliches Personal 3.3.2 Nach funktioneller Stellung, Typen von Vorsorge- oder Rehabilitationseinrichtungen und Ländern Anzahl

Gegenstand der Nachweisung	Vorsor- ge- oder Reha- einrich- tungen	Hauptamtliche Ärzte							Nichthaupt- amtliche Ärzte		Ärzte im Prak- tikum	Zahn- ärzte
		zu- sammen	dar. Teil- zeit- be- schäf- tigte	Leitende Ärzte	Ober- ärzte	Assistenzärzte mit abge- schlossene(r) Weiterbildung	ohne Weiterbildung	Voll- kräfte im Jahres- durch- schnitt	Beleg- ärzte	von Beleg- ärzten ange- stellt		

#### Vorsorge- oder Rehabilitationseinrichtungen insgesamt

##### nach der Bettenzahl

Einrichtungen mit ... bis unter ... Betten	301	399	87	227	51	64	57	329	8	-	17	-
unter 50 .....	333	774	93	311	125	168	170	676	5	-	36	-
50 - 100 .....	160	750	59	181	139	178	252	701	-	-	48	-
100 - 150 .....	180	1 485	98	235	318	310	622	1 404	1	-	117	-
150 - 200 .....	106	1 172	63	154	244	230	544	1 120	-	-	73	-
200 - 250 .....	101	1 792	65	232	350	342	868	1 697	6	-	97	-
250 und mehr .....												
Insgesamt ...	1 181	6 372	465	1 340	1 227	1 292	2 513	5 926	20	-	388	-

##### nach der Art

##### Vorsorge- oder Rehabilitationseinrichtungen mit einem Versorgungsvertrag

Einrichtungen mit ... bis unter ... Betten	216	280	64	168	42	37	33	228	4	-	14	-
unter 50 .....	272	654	75	256	108	146	144	571	5	-	32	-
50 - 100 .....	140	651	52	160	120	147	224	611	-	-	43	-
100 - 150 .....	155	1 263	63	206	276	264	517	1 196	1	-	95	-
150 - 200 .....	101	1 113	59	146	231	228	508	1 061	-	-	69	-
200 - 250 .....	94	1 712	64	221	331	295	865	1 620	6	-	92	-
250 und mehr .....												
Zusammen ...	978	5 673	377	1 157	1 108	1 117	2 291	5 286	16	-	345	-

##### Sonstige Vorsorge- oder Rehabilitationseinrichtungen (ohne Versorgungsvertrag)

Einrichtungen mit ... bis unter ... Betten	85	119	23	59	9	27	24	102	4	-	3	-
unter 50 .....	61	120	18	55	17	22	26	105	-	-	4	-
50 - 100 .....	20	99	7	21	19	31	28	90	-	-	5	-
100 - 150 .....	25	222	35	29	42	46	105	208	-	-	22	-
150 - 200 .....	5	59	4	8	13	2	36	59	-	-	4	-
200 - 250 .....	7	80	1	11	19	47	3	77	-	-	5	-
250 und mehr .....												
Zusammen ...	203	699	88	183	119	175	222	640	4	-	43	-

##### nach Trägern

Öffentliche Vorsorge- oder Rehabilitationseinrichtungen .....	250	1 613	100	235	332	352	694	1 516	3	-	124	-
Freigemeinnützige Vor- sorge- oder Rehabili- tationseinrichtungen .....	224	659	106	223	119	128	189	591	5	-	40	-
Private Vorsorge- oder Rehabilitationseinrichtungen .....	707	4 100	259	882	776	812	1 630	3 819	12	-	224	-

##### nach Ländern

Deutschland .....	1 181	6 372	465	1 340	1 227	1 292	2 513	5 926	20	-	388	-
Baden-Württemberg .....	239	1 313	126	282	245	355	431	1 212	-	-	73	-
Bayern .....	310	1 294	67	307	239	200	548	1 226	8	-	90	-
Brandenburg .....	8	31	2	8	10	10	3	30	-	-	2	-
Hessen .....	160	1 172	81	209	244	207	512	1 086	4	-	70	-
Mecklenburg- Vorpommern .....	23	52	5	19	13	18	2	48	-	-	-	-
Niedersachsen .....	120	623	43	144	124	104	251	588	-	-	39	-
Nordrhein-Westfalen ..	82	881	37	123	172	183	403	872	2	-	52	-
Rheinland-Pfalz .....	74	371	25	90	62	63	156	357	3	-	25	-
Saarland .....	13	82	6	23	18	5	36	60	1	-	2	-
Sachsen .....	24	61	1	16	12	31	2	55	1	-	-	-
Sachsen-Anhalt .....	20	60	2	23	13	23	1	58	1	-	-	-
Schleswig-Holstein .....	72	314	56	70	52	45	147	228	-	-	29	-
Thüringen .....	32	86	11	22	16	43	5	81	-	-	2	-
Stadtstaaten: Hamburg, Bremen und Berlin .....	4	32	3	4	7	5	16	25	-	-	4	-
Nachrichtlich: Früheres Bundesgebiet Neue Länder und Berlin-Ost .....	1 074	6 082	444	1 252	1 163	1 167	2 500	5 654	18	-	384	-
	107	290	21	88	64	125	13	272	2	-	4	-

### 3 VORSORGE- ODER REHABILITATIONSEINRICHTUNGEN 1991

#### 3.3 Ärztliches Personal 3.3.3 Assistenzärzte in einer Weiterbildung nach dem Tätigkeitsbereich Anzahl

Tätigkeitsbereich	Vorsorge- oder Rehaeinrichtungen	Assistenzärzte in einer Weiterbildung		
		insgesamt	männlich	weiblich
Allgemeinmedizin .....	72	238	106	132
Anästhesiologie .....	-	-	-	-
Arbeitsmedizin .....	3	9	6	3
Augenheilkunde .....	-	-	-	-
Chirurgie .....	2	3	3	-
Frauenheilkunde und Geburtshilfe .....	2	3	-	3
Hals-Nasen-Ohren-Heilkunde .....	1	2	1	1
Haut- und Geschlechtskrankheiten .....	5	15	7	8
Hygiene .....	1	1	1	-
Innere Medizin .....	212	978	534	444
Kinderheilkunde .....	9	18	5	13
Kinder- und Jugendpsychiatrie .....	-	-	-	-
Klinische Pharmakologie .....	-	-	-	-
Laboratoriumsmedizin .....	1	1	1	-
Mikrobiologie und Infektionsepidemiologie .....	-	-	-	-
Mund-Kiefer-Gesichtschirurgie .....	-	-	-	-
Neurochirurgie .....	-	-	-	-
Neurologie .....	40	153	67	86
Neuropathologie .....	-	-	-	-
Nuklearmedizin .....	2	2	1	1
Öffentliches Gesundheitswesen .....	2	2	-	2
Orthopädie .....	73	302	178	124
Pathologie .....	-	-	-	-
Pharmakologie und Toxikologie .....	-	-	-	-
Psychiatrie .....	43	178	85	93
Radiologische Diagnostik .....	1	2	1	1
Rechtsmedizin .....	-	-	-	-
Strahlentherapie .....	-	-	-	-
Urologie .....	-	-	-	-
Sonstige Gebiete (nur in den neuen Ländern) .....	2	2	-	2
Assistenzärzte insgesamt ...	381	1 909	996	913

### 3 VORSORGE- ODER REHABILITATIONSEINRICHTUNGEN 1991

#### 3.4 Nichtärztliches Personal 3.4.1 Nach Typen von Vorsorge- oder Rehabilitationseinrichtungen und Ländern Anzahl

Gegenstand der Nachweisung	Vorsorge oder Reha- einrich- tungen	Beschäftigte		Personal der Ausbil- dungs- stätten	Schüler/ -innen, Auszubil- dende zusammen	Darunter für		
		insgesamt	dar. Teilzeit- beschäf- tigte			Kranken- pflege	Kinder- kranken- pflege	Kranken- pflege- hilfe
Vorsorge- oder Rehabilitationseinrichtungen insgesamt								
nach der Bettenzahl								
Einrichtungen mit ... bis unter ... Betten								
unter 50 .....	301	5 538	1 467	9	63	5	-	1
50 - 100 .....	333	12 506	2 737	2	188	11	3	1
100 - 150 .....	160	11 140	2 691	53	167	7	2	-
150 - 200 .....	180	18 136	3 973	39	150	3	-	6
200 - 250 .....	106	13 158	2 843	10	101	18	-	-
250 und mehr .....	101	20 959	3 892	16	222	5	-	3
Insgesamt ...	1 181	81 437	17 603	129	891	49	5	11
nach der Art								
Vorsorge- oder Rehabilitationseinrichtungen mit einem Versorgungsvertrag								
Einrichtungen mit ... bis unter ... Betten								
unter 50 .....	216	4 069	1 097	5	44	5	-	1
50 - 100 .....	272	10 344	2 356	1	137	10	3	1
100 - 150 .....	140	9 599	2 390	53	146	4	2	-
150 - 200 .....	155	15 226	3 189	39	138	3	-	3
200 - 250 .....	101	12 434	2 659	6	85	5	-	-
250 und mehr .....	94	19 716	3 720	16	201	-	-	3
Zusammen ...	978	71 388	15 411	120	751	27	5	8
Sonstige Vorsorge- oder Rehabilitationseinrichtungen (ohne Versorgungsvertrag)								
Einrichtungen mit ... bis unter ... Betten								
unter 50 .....	85	1 469	370	4	19	-	-	-
50 - 100 .....	61	2 162	381	1	51	1	-	-
100 - 150 .....	20	1 541	301	-	21	3	-	-
150 - 200 .....	25	2 910	784	-	12	-	-	3
200 - 250 .....	5	724	184	4	16	13	-	-
250 und mehr .....	7	1 243	172	-	21	5	-	-
Zusammen ...	203	10 049	2 192	9	140	22	-	3
nach Trägern								
Öffentliche Vorsorge- oder Rehabilitationseinrichtungen .....	250	21 630	4 082	58	162	14	1	4
Freigemeinnützige Vorsorge- oder Rehabilitationseinrichtungen .....	224	12 108	3 175	37	92	8	-	1
Private Vorsorge- oder Rehabilitationseinrichtungen .....	707	47 699	10 346	34	637	27	4	6
nach Ländern								
Deutschland .....	1 181	81 437	17 603	129	891	49	5	11
Baden-Württemberg .....	239	16 449	4 330	55	203	8	-	-
Bayern .....	310	18 017	3 215	13	340	3	1	1
Brandenburg .....	8	449	29	-	-	-	-	-
Hessen .....	160	12 706	3 261	7	85	4	-	4
Mecklenburg-Vorpommern .....	23	1 233	162	-	4	-	-	-
Niedersachsen .....	120	8 180	1 822	4	56	3	-	-
Nordrhein-Westfalen .....	82	9 780	1 827	46	106	16	-	6
Rheinland-Pfalz .....	74	4 602	1 094	-	33	-	-	-
Saarland .....	13	1 319	319	3	14	-	-	-
Sachsen .....	24	1 204	224	1	2	1	-	-
Sachsen-Anhalt .....	20	1 097	145	-	6	5	1	-
Schleswig-Holstein .....	72	4 236	914	-	16	-	3	-
Thüringen .....	32	1 776	162	-	26	9	-	-
Stadtstaaten:								
Hamburg, Bremen und Berlin .....	4	389	99	-	-	-	-	-
Nachrichtlich:								
Früheres Bundesgebiet .....	1 074	75 678	16 881	128	853	34	4	11
Neue Länder und Berlin-Ost .....	107	5 759	722	1	38	15	1	-

### 3 VORSORGE- ODER REHABILITATIONSEINRICHTUNGEN 1991

#### 3.4 Nichtärztliches Personal 3.4.2 Nach Personalgruppen/Berufsbezeichnungen Anzahl

Personalgruppe/Berufsbezeichnung	Vorsorge- oder Reha- einrich- tungen	Beschäftigte			Dar. Teilzeitbeschäftigte			Voll- kräfte im Jahres- durch- schnitt
		insgesamt	männlich	weiblich	zusammen	männlich	weiblich	
Pflegedienst (Pflegebereich).....	1 106	14 828	1 452	13 376	3 061	135	2 926	13 103
dar. in der Psychiatrie tätig zusammen ...	122	1 234	196	1 038	272	38	234	1 039
davon:								
Krankenschwestern/-pfleger .....	1 007	10 362	971	9 391	2 081	88	1 993	-
dar. in der Psychiatrie tätig .....	114	872	147	725	173	25	148	-
Krankenpflegehelfer/-innen .....	492	2 118	190	1 928	481	19	462	-
dar. in der Psychiatrie tätig .....	28	158	16	142	47	4	43	-
Kinderkrankenschwestern/-pfleger .....	126	506	5	501	79	-	79	-
Sonstige Pflegepersonen (ohne staatliche Prüfung) .....	323	1 842	286	1 556	420	28	392	-
dar. in der Psychiatrie tätig .....	23	105	13	92	33	4	29	-
Medizinisch-technischer Dienst .....	1 115	17 585	4 363	13 222	2 957	232	2 725	15 971
davon:								
Medizinisch-techn. Assistenten/-innen ...	362	842	11	831	238	-	238	-
Zytologieassistenten/-innen .....	3	3	-	3	1	-	1	-
Medizinisch-technische Radiologie- assistenten/-innen .....	218	339	13	326	105	3	102	-
Medizinisch-technische Laboratoriums- assistenten/-innen .....	330	766	23	743	217	1	216	-
Apothekenpersonal .....	27	31	2	29	15	1	14	-
davon:								
Apotheker/-innen .....	6	6	-	6	4	-	4	-
Pharmazeutisch-technische Assistenten/-innen .....	7	8	-	8	2	-	2	-
Sonstiges Apothekenpersonal .....	15	17	2	15	9	1	8	-
Krankengymnasten/-innen .....	759	3 729	632	3 097	461	34	427	-
Masseure/-innen .....	254	712	300	412	74	15	59	-
Masseure/-innen und medizinische Bademeister/-innen .....	820	4 400	2 073	2 327	342	41	301	-
Logopäden/-innen .....	73	207	45	162	46	10	36	-
Heilpädagoginnen/-innen .....	58	155	39	116	20	3	17	-
Psychologen/-innen .....	570	1 599	760	839	293	89	204	-
Diatassistenten/-innen .....	620	1 078	60	1 018	132	2	130	-
Sonstiges med.-techn. Personal .....	632	3 724	405	3 319	1 013	33	980	-
Funktionsdienst .....	576	2 974	657	2 317	667	62	605	2 617
davon:								
Personal in der Funktionsdiagnostik .....	132	393	37	356	87	-	87	-
Personal in der Endoskopie .....	42	75	5	70	26	-	26	-
Personal in der Ambulanz und in Polikliniken .....	27	75	8	67	14	-	14	-
Beschäftigungs-/Arbeits- therapeuten/-innen .....	435	1 444	427	1 017	302	40	262	-
Sonstiges Personal im Funktionsdienst ...	211	987	180	807	238	22	216	-
Klinisches Hauspersonal .....	561	7 234	238	6 996	3 123	15	3 108	5 881
Wirtschafts- und Versorgungsdienst .....	1 121	19 745	3 554	16 191	4 325	127	4 198	17 535
darunter:								
Personal der Küchen .....	1 042	11 487	2 617	8 870	1 933	48	1 885	-
Personal der Wäschereien .....	535	1 375	38	1 337	468	2	466	-
Technischer Dienst .....	860	3 646	3 506	140	185	168	17	3 546
Verwaltungsdienst .....	1 112	8 724	1 927	6 797	2 043	167	1 876	7 612
Sonderdienste .....	433	1 990	546	1 444	330	55	275	1 810
dar. Sozialarbeiter/-innen .....	264	694	252	442	95	18	77	-
Sonstiges Personal .....	584	4 711	1 182	3 529	912	95	817	4 075
Nichtärztliches Personal insgesamt ...	1 180	81 437	17 425	64 012	17 603	1 056	16 547	72 148
dar. Personal in Pflegeberufen mit abgeschlossener Weiterbildung .....	83	456	61	395	72	10	62	-
und zwar für:								
Intensivpflege .....	20	81	12	69	10	-	10	-
OP-Dienst .....	7	10	2	8	1	-	1	-
Psychiatrie .....	17	69	31	38	14	10	4	-
Hygienefachpersonal .....	67	96	26	70	4	1	3	-

### 3 VORSORGE- ODER REHABILI

#### 3.5 Medizinisch-tech nach Typen von Vorsorge- oder An

Lfd. Nr.	Gegenstand der Nachweisung	Insgesamt		Einrichtungen mit mindestens einem medizinisch-technischen Großgerät		
		Einrich- tungen	Aufgestellte Betten	Einrich- tungen	Aufgestellte Betten	Geräte

#### Vorsorge- oder Rehabilitations

nach der

	Einrichtungen mit ... bis unter ... Betten					
01	unter 50 .....	301	9 012	-	-	-
02	50 - 100 .....	333	23 857	1	90	4
03	100 - 150 .....	160	19 125	1	122	1
04	150 - 200 .....	180	31 250	11	2 008	13
05	200 - 250 .....	106	23 556	13	2 917	16
06	250 und mehr .....	101	37 372	13	5 091	18
07	Insgesamt ...	1 181	144 172	39	10 228	52

nach der

#### Vorsorge- oder Rehabilitationsein

	Einrichtungen mit ... bis unter ... Betten					
08	unter 50 .....	216	6 617	-	-	-
09	50 - 100 .....	272	19 443	1	90	4
10	100 - 150 .....	140	16 600	1	122	1
11	150 - 200 .....	155	26 886	10	1 847	12
12	200 - 250 .....	101	22 509	12	2 705	15
13	250 und mehr .....	94	34 679	13	5 091	18
14	Zusammen ...	978	126 734	37	9 855	50

#### Sonstige Vorsorge- oder Rehabilitationsein

	Einrichtungen mit ... bis unter ... Betten					
15	unter 50 .....	85	2 395	-	-	-
16	50 - 100 .....	61	4 414	-	-	-
17	100 - 150 .....	20	2 525	-	-	-
18	150 - 200 .....	25	4 364	1	161	1
19	200 - 250 .....	5	1 047	1	212	1
20	250 und mehr .....	7	2 693	-	-	-
21	Zusammen ...	203	17 438	2	373	2

nach

22	Öffentliche Vorsorge- oder Rehabilitationseinrichtungen .....	250	32 220	16	3 646	19
23	Freigemeinnützige Vorsorge- oder Rehabilitationseinrichtungen .....	224	21 894	3	1 095	3
24	Private Vorsorge- oder Rehabilitationseinrichtungen .....	707	90 058	20	5 487	30

nach

25	Deutschland .....	1 181	144 172	39	10 228	52
26	Baden-Württemberg .....	239	28 612	5	1 322	5
27	Bayern .....	310	31 639	5	1 197	8
28	Brandenburg .....	8	768	-	-	-
29	Hessen .....	160	22 623	10	2 721	16
30	Mecklenburg-Vorpommern .....	23	2 422	-	-	-
31	Niedersachsen .....	120	14 398	4	765	5
32	Nordrhein-Westfalen .....	82	16 715	10	2 705	12
33	Rheinland-Pfalz .....	74	8 491	1	174	1
34	Saarland .....	13	2 319	-	-	-
35	Sachsen .....	24	2 048	-	-	-
36	Sachsen-Anhalt .....	20	1 811	-	-	-
37	Schleswig-Holstein .....	72	9 311	4	1 344	5
38	Thüringen .....	32	2 577	-	-	-
39	Stadtstaaten: Hamburg, Bremen und Berlin .....	4	438	-	-	-
40	Nachrichtlich: Früheres Bundesgebiet .....	1 074	134 546	39	10 228	52
41	Neue Länder und Berlin-Ost .....	107	9 626	-	-	-



# TATIONSEINRICHTUNGEN 1991

nische Großgeräte  
Rehabilitationseinrichtungen und Ländern  
zahl

Computer- Tomographen	Positronen- Emissions- Computer- Tomographen (PET)	Magnetic- Resonance- Geräte (Kernspin- Tomographen)	Koronarangi- graphische Arbeitsplätze (Herzkatheter- Meßplätze)	Tele-Kobalt- Therapie- geräte	Linear- beschleuniger (Kreis- beschleuniger)	Nierenstein- zertrümmerer	Gallenstein- zertrümmerer	Lfd. Nr.
--------------------------	--	---	---	-------------------------------------	---	------------------------------	------------------------------	-------------

## einrichtungen insgesamt

Bettenzahl

-	-	-	-	-	-	-	-	01
1	-	-	4	-	-	-	-	02
2	-	-	11	-	-	-	-	03
1	-	-	15	-	-	-	-	04
2	1	1	14	-	-	-	-	05
6	1	1	44	-	-	-	-	06
								07

Art

richtungen mit einem Versorgungsvertrag

-	-	-	-	-	-	-	-	08
1	-	-	4	-	-	-	-	09
2	-	-	10	-	-	-	-	10
1	-	-	14	-	-	-	-	11
2	1	1	14	-	-	-	-	12
6	1	1	42	-	-	-	-	13
								14

richtungen (ohne Versorgungsvertrag)

-	-	-	-	-	-	-	-	15
-	-	-	-	-	-	-	-	16
-	-	-	1	-	-	-	-	17
-	-	-	1	-	-	-	-	18
-	-	-	-	-	-	-	-	19
-	-	-	2	-	-	-	-	20
								21

Trägern

1	-	-	18	-	-	-	-	22
-	1	-	2	-	-	-	-	23
5	-	1	24	-	-	-	-	24

Ländern

6	1	1	44	-	-	-	-	25
1	-	-	5	-	-	-	-	26
-	-	-	7	-	-	-	-	27
3	-	1	12	-	-	-	-	28
-	-	-	-	-	-	-	-	29
-	-	-	5	-	-	-	-	30
1	-	-	11	-	-	-	-	31
1	-	-	-	-	-	-	-	32
-	-	-	-	-	-	-	-	33
-	-	-	-	-	-	-	-	34
-	-	-	-	-	-	-	-	35
-	1	-	4	-	-	-	-	36
-	-	-	-	-	-	-	-	37
-	-	-	-	-	-	-	-	38
-	-	-	-	-	-	-	-	39
6	1	1	44	-	-	-	-	40
-	-	-	-	-	-	-	-	41

### 3 VORSORGE- ODER REHABILITATIONSEINRICHTUNGEN 1991

#### 3.6 Arzneimittelversorgung nach Typen von Vorsorge- oder Rehabilitationseinrichtungen und Ländern Anzahl

Gegenstand der Nachweisung	Vorsorge- oder Reha- einrich- tungen insgesamt	Mit eigener Apotheke			Ohne eigene Apotheke			
		zusammen	davon		zusammen	versorgt durch eine		
			nur zur Selbst- versorgung	auch zur Versorgung anderer Einrich- tungen		Apotheke eines Kran- kenhauses oder einer anderen Einrichtung	öffentliche Apotheke	
<b>Vorsorge- oder Rehabilitationseinrichtungen insgesamt</b>								
nach der Bettenzahl								
Einrichtungen mit ... bis unter ... Betten								
unter 50 .....	301	5	3	2	296	20	276	
50 - 100 .....	333	5	3	2	328	19	309	
100 - 150 .....	160	-	-	-	160	14	146	
150 - 200 .....	180	3	3	-	177	31	146	
200 - 250 .....	106	2	2	-	104	13	91	
250 und mehr .....	101	3	2	1	98	18	80	
Insgesamt ...	1 181	18	13	5	1 163	115	1 048	
nach der Art								
Vorsorge- oder Rehabilitationseinrichtungen mit einem Versorgungsvertrag								
Einrichtungen mit ... bis unter ... Betten								
unter 50 .....	216	3	3	-	213	13	200	
50 - 100 .....	272	5	3	2	267	17	250	
100 - 150 .....	140	-	-	-	140	13	127	
150 - 200 .....	155	3	3	-	152	28	124	
200 - 250 .....	101	2	2	-	99	11	88	
250 und mehr .....	94	2	2	-	92	18	74	
Zusammen ...	978	15	13	2	963	100	863	
Sonstige Vorsorge- oder Rehabilitationseinrichtungen (ohne Versorgungsvertrag)								
Einrichtungen mit ... bis unter ... Betten								
unter 50 .....	85	2	-	2	83	7	76	
50 - 100 .....	61	-	-	-	61	2	59	
100 - 150 .....	20	-	-	-	20	1	19	
150 - 200 .....	25	-	-	-	25	3	22	
200 - 250 .....	5	-	-	-	5	2	3	
250 und mehr .....	7	1	-	1	6	-	6	
Zusammen ...	203	3	-	3	200	15	185	
nach Trägern								
öffentliche Vorsorge- oder Rehabilitationseinrichtungen .....	250	3	1	2	247	52	195	
Freigemeinnützige Vorsorge- oder Rehabilitationseinrichtungen .....	224	3	3	-	221	18	203	
Private Vorsorge- oder Rehabilitationseinrichtungen .....	707	12	9	3	695	45	650	
nach Ländern								
Deutschland .....	1 181	18	13	5	1 163	115	1 048	
Baden-Württemberg .....	239	6	5	1	233	20	213	
Bayern .....	310	5	2	3	305	17	288	
Brandenburg .....	8	-	-	-	8	-	8	
Hessen .....	160	-	-	-	160	13	147	
Mecklenburg-Vorpommern .....	23	-	-	-	23	4	19	
Niedersachsen .....	120	1	1	-	119	10	109	
Nordrhein-Westfalen .....	82	2	2	-	80	23	57	
Rheinland-Pfalz .....	74	2	2	-	72	8	64	
Saarland .....	13	1	1	-	12	6	6	
Sachsen .....	24	1	-	1	23	1	22	
Sachsen-Anhalt .....	20	-	-	-	20	7	13	
Schleswig-Holstein .....	72	-	-	-	72	1	71	
Thüringen .....	32	-	-	-	32	4	28	
Stadtstaaten: Hamburg, Bremen und Berlin .....	4	-	-	-	4	1	3	
Nachrichtlich:								
Früheres Bundesgebiet .....	1 074	17	13	4	1 057	99	958	
Neue Länder und Berlin-Ost .....	107	1	-	1	106	16	90	

### 3 VORSORGE- ODER REHABILITATIONSEINRICHTUNGEN 1991

#### 3.7 Nicht bettenführende Fachabteilungen nach Typen von Vorsorge- oder Rehabilitationseinrichtungen und Ländern

Gegenstand der Nachweisung	Vorsorge- oder Reha- einrich- tungen insgesamt	Dar. mit mindestens einer nicht bettenfüh- renden Fach- abteilung	Und zwar für					Einrich- tungen mit allen vorstehen- den nicht bettenfüh- renden FA
			Labora- toriums- medizin	Radio- logie	Nuklear- medizin	Physika- lische Therapie (einschl. Badeabt.)	Gymna- stik- abtei- lungen	
Vorsorge- oder Rehabilitationseinrichtungen insgesamt								
nach der Bettenzahl								
Einrichtungen mit ... bis unter ... Betten								
unter 50 .....	301	182	45	9	-	164	131	-
50 - 100 .....	333	247	64	15	1	233	218	-
100 - 150 .....	160	133	61	25	1	127	128	-
150 - 200 .....	180	146	81	50	3	144	137	1
200 - 250 .....	106	91	49	37	2	89	90	2
250 und mehr .....	101	89	52	49	9	88	89	8
Insgesamt ...	1 181	888	352	185	16	845	793	11
nach der Art								
Vorsorge- oder Rehabilitationseinrichtungen mit einem Versorgungsvertrag								
Einrichtungen mit ... bis unter ... Betten								
unter 50 .....	216	137	32	7	-	123	101	-
50 - 100 .....	272	207	50	14	-	196	187	-
100 - 150 .....	140	119	55	22	1	113	116	-
150 - 200 .....	155	124	68	42	3	122	117	1
200 - 250 .....	101	86	46	34	1	84	85	1
250 und mehr .....	94	83	49	45	9	82	83	8
Zusammen ...	978	756	300	164	14	720	689	10
Sonstige Vorsorge- oder Rehabilitationseinrichtungen (ohne Versorgungsvertrag)								
Einrichtungen mit ... bis unter ... Betten								
unter 50 .....	85	45	13	2	-	41	30	-
50 - 100 .....	61	40	14	1	1	37	31	-
100 - 150 .....	20	14	6	3	-	14	12	-
150 - 200 .....	25	22	13	8	-	22	20	-
200 - 250 .....	5	5	3	3	1	5	5	1
250 und mehr .....	7	6	3	4	-	6	6	-
Zusammen ...	203	132	52	21	2	125	104	1
nach Trägern								
Öffentliche Vorsorge- oder Rehabilitationseinrichtungen .....	250	184	94	61	8	172	172	5
Freigemeinnützige Vorsorge- oder Rehabilitationseinrichtungen .....	224	143	39	17	1	133	122	-
Private Vorsorge- oder Rehabilitationseinrichtungen .....	707	561	219	107	7	540	499	6
nach Ländern								
Deutschland .....	1 181	888	352	185	16	845	793	11
Baden-Württemberg .....	239	189	92	46	6	175	169	2
Bayern .....	310	245	75	33	2	236	207	1
Brandenburg .....	8	6	-	1	-	6	5	-
Hessen .....	160	119	55	33	3	117	110	3
Mecklenburg-Vorpommern .....	23	14	8	3	-	13	13	-
Niedersachsen .....	120	82	30	19	-	75	74	-
Nordrhein-Westfalen .....	82	69	30	24	3	68	68	3
Rheinland-Pfalz .....	74	62	22	8	-	59	53	-
Saarland .....	13	8	5	1	-	7	5	-
Sachsen .....	24	15	8	3	-	13	15	-
Sachsen-Anhalt .....	20	14	6	2	-	12	13	-
Schleswig-Holstein .....	72	42	16	9	2	41	39	2
Thüringen .....	32	21	5	3	-	21	20	-
Stadtstaaten:								
Hamburg, Bremen und Berlin .....	4	2	-	-	-	2	2	-
Nachrichtlich:								
Früheres Bundesgebiet .....	1 074	818	325	173	16	780	727	11
Neue Länder und Berlin-Ost .....	107	70	27	12	-	65	66	-

### 3 VORSORGE- ODER REHABILITATIONSEINRICHTUNGEN 1991

#### 3.8 Dialyseeinrichtungen nach Typen von Vorsorge- oder Rehabilitationseinrichtungen und Ländern Anzahl

Gegenstand der Nachweisung	Vorsorge- oder Rehaeinrichtungen			Dialyseplätze								
	ins- gesamt	mit Dialyse- einrichtungen		ins- gesamt	Hämodialyse				Peritonealdialyse			
		Einrich- tungen	Betten		zu- sammen	statio- när	teilsta- tionär	ambulant	zu- sammen	statio- när	teilsta- tionär	ambulant

#### Vorsorge- oder Rehabilitationseinrichtungen insgesamt

##### nach der Bettenzahl

Einrichtungen mit ... bis unter ... Betten												
unter 50 .....	301	1	47	2	2	-	-	2	-	-	-	-
50 - 100 .....	333	-	-	-	-	-	-	-	-	-	-	-
100 - 150 .....	160	-	-	-	-	-	-	-	-	-	-	-
150 - 200 .....	180	1	190	2	2	-	-	2	-	-	-	-
200 - 250 .....	106	-	-	-	-	-	-	-	-	-	-	-
250 und mehr .....	101	1	718	22	22	-	22	-	-	-	-	-
Insgesamt ...	1 181	3	955	26	26	-	22	4	-	-	-	-

##### nach der Art

#### Vorsorge- oder Rehabilitationseinrichtungen mit einem Versorgungsvertrag

Einrichtungen mit ... bis unter ... Betten												
unter 50 .....	216	-	-	-	-	-	-	-	-	-	-	-
50 - 100 .....	272	-	-	-	-	-	-	-	-	-	-	-
100 - 150 .....	140	-	-	-	-	-	-	-	-	-	-	-
150 - 200 .....	155	1	190	2	2	-	-	2	-	-	-	-
200 - 250 .....	101	-	-	-	-	-	-	-	-	-	-	-
250 und mehr .....	94	1	718	22	22	-	22	-	-	-	-	-
Zusammen ...	978	2	908	24	24	-	22	2	-	-	-	-

#### Sonstige Vorsorge- oder Rehabilitationseinrichtungen (ohne Versorgungsvertrag)

Einrichtungen mit ... bis unter ... Betten												
unter 50 .....	85	1	47	2	2	-	-	2	-	-	-	-
50 - 100 .....	61	-	-	-	-	-	-	-	-	-	-	-
100 - 150 .....	20	-	-	-	-	-	-	-	-	-	-	-
150 - 200 .....	25	-	-	-	-	-	-	-	-	-	-	-
200 - 250 .....	5	-	-	-	-	-	-	-	-	-	-	-
250 und mehr .....	7	-	-	-	-	-	-	-	-	-	-	-
Zusammen ...	203	1	47	2	2	-	-	2	-	-	-	-

##### nach Trägern

Öffentliche Vorsorge- oder Rehabilitations- einrichtungen .....	250	1	190	2	2	-	-	2	-	-	-	-
Freigemeinnützige Vorsorge- oder Rehabilitations- einrichtungen .....	224	-	-	-	-	-	-	-	-	-	-	-
Private Vorsorge- oder Rehabilitations- einrichtungen .....	707	2	765	24	24	-	22	2	-	-	-	-

##### nach Ländern

Deutschland .....	1 181	3	955	26	26	-	22	4	-	-	-	-
Baden-Württemberg ...	239	1	47	2	2	-	-	2	-	-	-	-
Bayern .....	310	-	-	-	-	-	-	-	-	-	-	-
Brandenburg .....	8	-	-	-	-	-	-	-	-	-	-	-
Hessen .....	160	1	718	22	22	-	22	-	-	-	-	-
Mecklenburg- Vorpommern .....	23	-	-	-	-	-	-	-	-	-	-	-
Niedersachsen .....	120	1	190	2	2	-	-	2	-	-	-	-
Nordrhein-Westfalen ..	82	-	-	-	-	-	-	-	-	-	-	-
Rheinland-Pfalz .....	74	-	-	-	-	-	-	-	-	-	-	-
Saarland .....	13	-	-	-	-	-	-	-	-	-	-	-
Sachsen .....	24	-	-	-	-	-	-	-	-	-	-	-
Sachsen-Anhalt .....	20	-	-	-	-	-	-	-	-	-	-	-
Schleswig-Holstein ...	72	-	-	-	-	-	-	-	-	-	-	-
Thüringen .....	32	-	-	-	-	-	-	-	-	-	-	-
Stadtstaaten: Hamburg, Bremen und Berlin .....	4	-	-	-	-	-	-	-	-	-	-	-
Nachrichtlich: Früheres Bundesgebiet	1 074	3	955	26	26	-	22	4	-	-	-	-
Neue Länder und Berlin-Ost .....	107	-	-	-	-	-	-	-	-	-	-	-