

Bauen und Wohnen

Bestand an Wohnungen



31. Dezember 2010

Erscheinungsfolge: jährlich
Erschienen am 28. Juli 2011
Artikelnummer: 2050300107004

Weitere Informationen zur Thematik dieser Publikation unter:
Telefon: +49 (0) 611 / 75 - 4740; Fax: +49 (0) 3018 / 10 644 28 84 oder :
www.destatis.de/kontakt

© Statistisches Bundesamt, Wiesbaden 2010

Vervielfältigung und Verbreitung, auch auszugsweise, mit Quellenangabe gestattet.

Inhalt

Fortschreibung des Gebäude- und Wohnungsbestandes
Schaubilder

Tabellen

- 1 Zusammenfassende Übersichten
 - 1.1 Wohnungsbestand Deutschlands in den Jahren 1998 bis 2010
 - 1.2 Bestand an Wohnungen am 31.12.2010 - Länder
 - 1.3 Bestand an Wohnungen am 31.12.2010 - Kreisfreie Städte und Landkreise
 - 1.4 Bestand an Wohngebäuden in den Jahren 2000 bis 2010
 - 1.5 Bestand an Wohngebäuden am 31.12.2010 - Länder
 - 1.6 Wohnungen und Wohnfläche in Wohngebäuden in Deutschland in den Jahren 2001 bis 2010
 - 1.7 Bestand an Wohngebäuden am 31.12.2010 - Kreisfreie Städte und Landkreise
- 2 Wohnungsbestand Deutschlands nach Verwaltungsbezirken
- Wohnungen 2010 nach der Zahl der Räume -
- 3 Bestand an Wohngebäuden in Deutschland nach Verwaltungsbezirken
- Wohngebäude 2010 nach Gebäudearten -
- 4 Bestand an Wohngebäuden und Wohnungen in Deutschland nach Raumordnungsregionen
 - 4.1 Wohnungen 2010 nach der Zahl der Räume
 - 4.2 Wohngebäude 2010 nach Gebäudearten

Anhang

Aufstellung der Raumordnungsregionen nach Kreisen ab 2008
Blatt 1
Blatt 2

Gebietsstand

Die Angaben für **Deutschland** beziehen sich auf die Bundesrepublik Deutschland nach dem Gebietsstand seit dem 3.10.1990.

Die Angaben für das **frühere Bundesgebiet** beziehen sich auf die Bundesrepublik Deutschland nach dem Gebietsstand bis zum 3.10.1990; bis 2004 schließen sie Berlin-West ein.

Die Angaben für die **neuen Länder und Berlin-Ost** beziehen sich auf die Länder Brandenburg, Mecklenburg-Vorpommern, Sachsen, Sachsen-Anhalt und Thüringen sowie auf Berlin-Ost (ab 2005 auch Berlin-West).

Abkürzungen

RB = Regierungsbezirk

Maßeinheiten

M2 = Quadratmeter

Zeichenerklärung

– = nichts vorhanden

Abweichungen in den Summen entstehen durch Runden der Zahlen

Fortschreibung des Gebäude- und Wohnungsbestandes

Statistische Daten über den Bestand an Wohngebäuden und Wohnungen sind u.a. für wohnungspolitische Überlegungen und Planungen in der Bauwirtschaft von großer Bedeutung. Benötigt werden vor allem Angaben über Qualität, Quantität und Struktur des Gebäude- und Wohnungsbestandes in möglichst tiefer regionaler Gliederung, die nur durch umfassende Gebäude- und Wohnungszählungen zu gewinnen sind. Solche Totalzählungen sind mit hohen Kosten und großem Arbeitsaufwand verbunden und deshalb nur in größeren Zeitabständen möglich.

Um aktuelle Daten über den Wohngebäude- und Wohnungsbestand bereitstellen zu können, ist man in der Zeit zwischen zwei Totalzählungen darauf angewiesen, den Bestand fortzuschreiben. Die Basisdaten der Zählung werden dazu jährlich durch den Saldo der Zu- und Abgänge an Wohngebäuden und Wohnungen in Wohn- und Nichtwohngebäuden aus Ergebnissen der Bautätigkeitsstatistik fortgeschrieben.

Die Fortschreibung des Gebäude- und Wohnungsbestandes wird im Wesentlichen nach folgendem Schema durchgeführt:

Bestand aus der Totalzählung **erhöht** durch

- Fertigstellung neuer Gebäude
- Fertigstellung durch Baumaßnahmen an bestehenden Gebäuden
- sonstige Zugänge

vermindert durch

- Abgänge durch Abbruch
- Abgänge durch Baumaßnahmen an bestehenden Gebäuden
- sonstige Abgänge.

Abweichungen zu dem tatsächlichen Wohnungsbestand, die durch die Fortschreibung entstehen, können sich mit wachsender zeitlicher Entfernung vom Zählungstichtag kumulieren. Sie entstehen hauptsächlich durch nicht vollständig erfassbare Abgänge, z. B. auf Grund von Wohnungszusammenlegungen. Durch Zusammenlegungen verringert sich zwar die Anzahl der Wohnungen, die Wohnfläche jedoch bleibt erhalten, so dass sich die durch die jährliche Fortschreibung ergebenden Abweichungen vorwiegend in der Anzahl und Größenstruktur der Wohnungen widerspiegeln.

In der vorliegenden Publikation veröffentlicht das Statistische Bundesamt

- **gesamtdeutsche Ergebnisse zum Wohnungsbestand** für die Erhebungsmerkmale Anzahl der Wohnungen in Wohn- und Nichtwohngebäuden, deren Struktur, Anzahl der Wohnräume und die Wohnfläche;
- **sowie erstmals auch ab 1994 gesamtdeutsche Ergebnisse zum Bestand an Wohngebäuden** für die Erhebungsmerkmale Anzahl der Wohngebäude, deren Struktur, darin befindliche Wohnungen und die Wohnfläche.

Die vorliegenden Ergebnisse der Fortschreibung basieren

- für das frühere Bundesgebiet auf der Gebäude- und Wohnungszählung am 25. Mai 1987;
- für die neuen Länder und Berlin-Ost für die Jahre bis 1993 auf der Zählung vom 31. Dezember 1981, ab 1994 auf der Gebäude- und Wohnungszählung am 30. September 1995.

Aus methodischen Gründen sind in der Fortschreibung des Gebäude- und Wohnungsbestandes Wohngebäude mit Wohnheimen und Wohnungen in Wohnheimen nicht enthalten. Eine Berechnung des Bestandes an Wohnheimen und Wohnungen in Wohnheimen kann näherungsweise in geringer regionaler Tiefengliederung aus den Angaben der Gebäude- und Wohnungszählung 1987 bzw. 1995 und den Ergebnissen der fortlaufenden Bautätigkeitsstatistik (Fertigstellungen und Abgänge) ermittelt werden.

Bei der Darstellung gesamtdeutscher Ergebnisse sind auch Bezüge zwischen Wohnungsbestand und Einwohnerzahl hergestellt worden. Seit Ende der achtziger Jahre war eine insgesamt steigende Einwohnerzahl in Deutschland bei gleichzeitig gegenläufigen Entwicklungen zwischen dem früheren Bundesgebiet (Zunahme) und den neuen Ländern und Berlin-Ost (Rückgang) feststellbar, die den Versorgungsgrad mit Wohnungen maßgeblich beeinflusst.

Ausgewählte Begriffe

Wohngebäude sind Gebäude, die mindestens zur Hälfte - gemessen an der Gesamtnutzfläche - Wohnzwecken dienen.

Nichtwohngebäude sind Gebäude, in denen mehr als die Hälfte der Gesamtnutzfläche Nichtwohnzwecken dient.

Eine **Wohnung** ist die Summe aller Räume, die die Führung eines Haushaltes ermöglichen, darunter ist stets eine Küche oder ein Raum mit Kochgelegenheit. Eine Wohnung hat grundsätzlich einen eigenen abschließbaren Zugang unmittelbar vom Freien, einem Treppenhaus oder einem Vorraum, ferner Wasserversorgung, Abguss und Toilette, die auch außerhalb des Wohnungsabschlusses liegen können.

Wohnfläche ist die Summe der anrechenbaren Grundfläche der Räume, die ausschließlich zu einer Wohneinheit gehören. Zur Wohnfläche von Wohnungen gehören die Flächen von Wohn- und Schlafräumen, Küchen und Nebenräumen (Dielen, Abstellräume, Bad und dgl.) mit einer lichten Höhe von mindestens 2 m.

Zu den **Wohnräumen** zählen alle Zimmer (Wohn- und Schlafräume mit 6 und mehr m² Wohnfläche) und Küchen. Nicht als Zimmer gelten Nebenräume wie Abstellräume, Speisekammern, Flure, Badezimmer und Toiletten.

Entwicklung des Wohnungsbestandes in den Jahren 1998 bis 2010

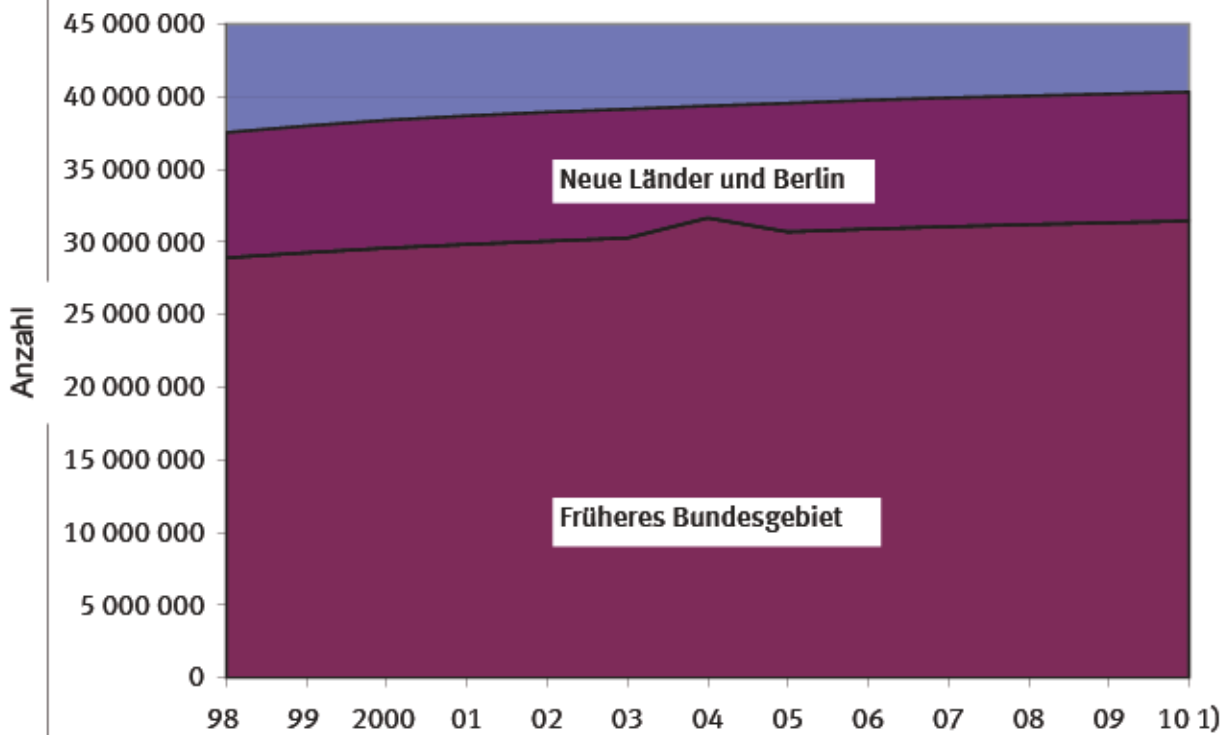

1) Vorläufiges Ergebnis.

Struktur des Wohnungsbestandes 2010 1)

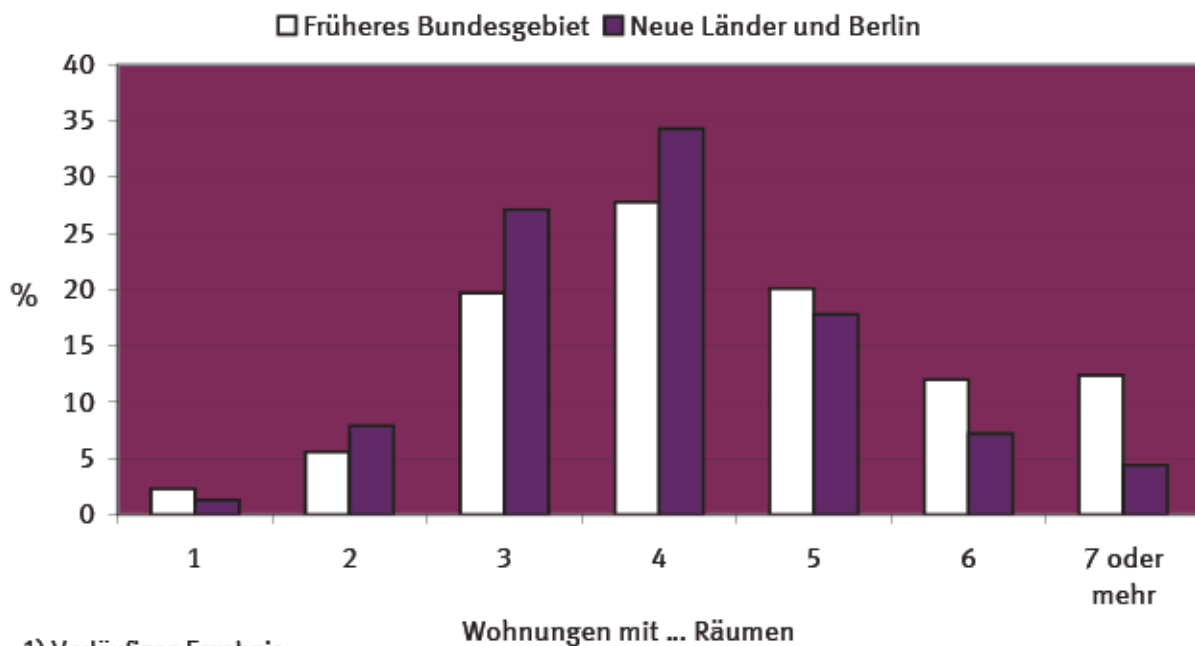

1) Vorläufiges Ergebnis.

Wohnungsbestand 2010 1) je 1 000 Einwohner

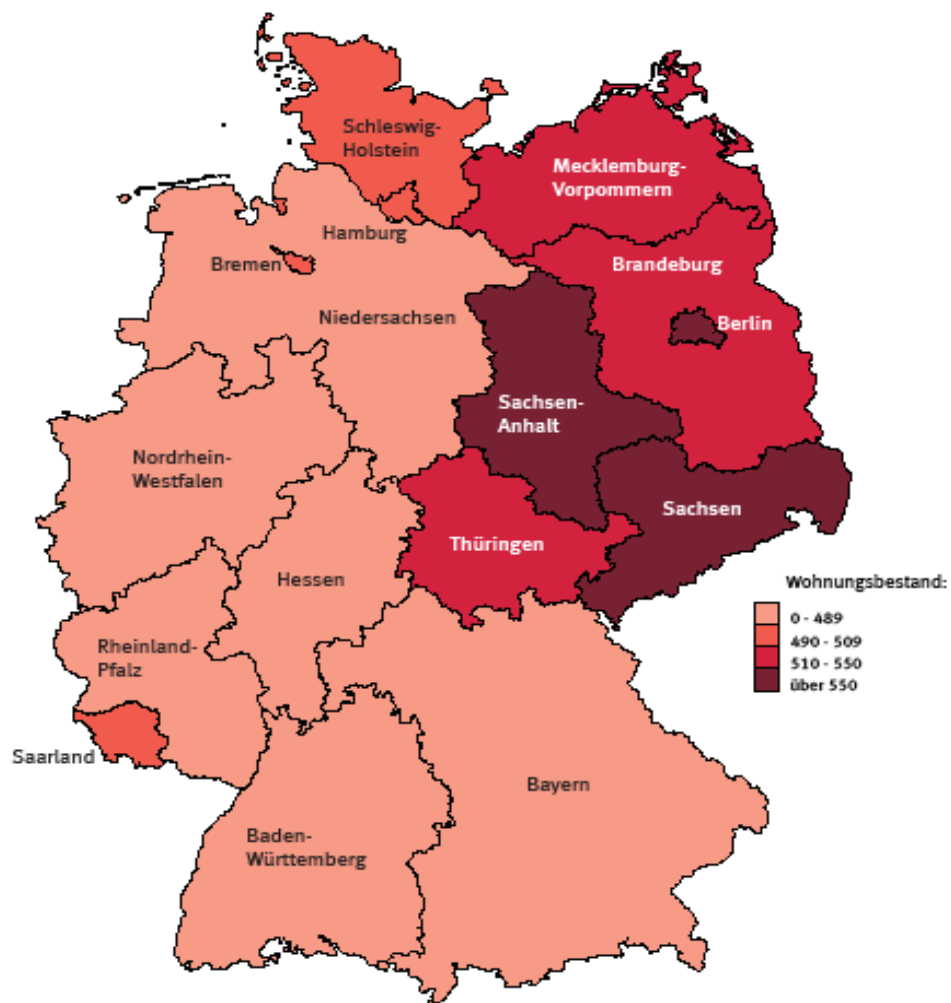

1) Vorläufiges Ergebnis.

1 Zusammenfassende Übersicht

1.1 Wohnungsbestand Deutschlands in den Jahren 1998 bis 2010 ¹⁾ (Wohnungen in Wohn- und Nichtwohngebäuden)

Stichtag Land	Wohnungen		Wohnfläche			Räume		
	insgesamt	je 1 000 Einwohner	insgesamt	je Wohnung	je Einwohner	insgesamt	je Wohnung	je Einwohner
	Anzahl		1 000 m ²	m ²		Anzahl		
31. 12. 1998 Deutschland	37 529 144	457	3 153 846	84,0	38,4	163 466 990	4,4	2,0
Früheres Bundesgebiet	30 046 509	450	2 625 661	87,4	39,3	133 501 419	4,4	2,0
Neue Länder und Berlin-Ost	7 482 635	489	528 185	70,6	34,5	29 965 571	4,0	2,0
31. 12. 1999 Deutschland	37 984 298	462	3 201 599	84,3	39,0	165 648 026	4,4	2,0
Früheres Bundesgebiet	30 407 885	454	2 664 359	87,6	39,8	135 264 772	4,4	2,0
Neue Länder und Berlin-Ost	7 576 413	498	537 240	70,9	35,3	30 383 254	4,0	2,0
31. 12. 2000 Deutschland	38 383 645	467	3 245 487	84,6	39,5	167 636 286	4,4	2,0
Früheres Bundesgebiet	30 730 777	473	2 700 482	87,9	41,5	136 898 015	4,5	2,1
Neue Länder und Berlin-Ost	7 652 868	444	545 005	71,2	31,6	30 738 271	4,0	1,8
31. 12. 2001 Deutschland	38 681 801	469	3 280 295	84,8	39,8	169 181 697	4,4	2,1
Früheres Bundesgebiet	30 986 077	459	2 730 181	88,1	40,5	138 223 732	4,5	2,0
Neue Länder und Berlin-Ost	7 695 724	513	550 114	71,5	36,7	30 957 965	4,0	2,1
31. 12. 2002 Deutschland	38 924 836	472	3 310 205	85,0	40,1	170 507 512	4,4	2,1
Früheres Bundesgebiet	31 212 975	461	2 756 681	88,3	40,8	139 426 328	4,5	2,1
Neue Länder und Berlin-Ost	7 711 861	518	553 523	71,8	37,2	31 081 184	4,0	2,1
31. 12. 2003 Deutschland	39 141 543	474	3 339 229	85,3	40,5	171 725 052	4,4	2,1
Früheres Bundesgebiet	31 428 090	464	2 783 432	88,6	41,1	140 578 484	4,5	2,1
Neue Länder und Berlin-Ost	7 713 453	521	555 796	72,1	37,6	31 146 568	4,0	2,1
31. 12. 2004 Deutschland	39 362 266	477	3 368 920	85,6	40,8	172 989 964	4,4	2,1
Früheres Bundesgebiet	31 651 967	467	2 811 012	88,8	41,5	141 789 398	4,5	2,1
Neue Länder und Berlin-Ost	7 710 942	524	557 955	72,4	37,9	31 203 047	4,0	2,1
31. 12. 2005 Deutschland	39 551 203	480	3 394 782	85,8	41,2	174 075 880	4,4	2,1
Früheres Bundesgebiet	30 686 029	467	2 751 327	89,7	41,9	138 675 063	4,5	2,1
Neue Länder und Berlin	8 865 174	530	643 455	72,6	38,4	35 400 817	4,0	2,1
31. 12. 2006 Deutschland	39 753 733	483	3 421 384	86,1	41,6	175 195 906	4,4	2,1
Früheres Bundesgebiet	30 887 335	470	2 775 826	89,9	42,3	139 734 682	4,5	2,1
Neue Länder und Berlin	8 866 398	533	645 558	72,8	38,8	35 461 224	4,0	2,1
31. 12. 2007 Deutschland	39 918 192	486	3 443 790	86,3	41,9	176 113 985	4,4	2,1
Früheres Bundesgebiet	31 056 958	473	2 796 860	90,1	42,6	140 628 343	4,5	2,1
Neue Länder und Berlin	8 861 234	535	646 930	73,0	39,1	35 485 642	4,0	2,1
31. 12. 2008 Deutschland	40 057 282	488	3 462 334	86,4	42,2	176 859 737	4,4	2,2
Früheres Bundesgebiet	31 194 403	476	2 813 821	90,2	42,9	141 338 968	4,5	2,2
Neue Länder und Berlin	8 862 879	538	648 514	73,2	39,4	35 520 769	4,0	2,2
31. 12. 2009 Deutschland	40 183 563	491	3 479 042	86,6	42,5	177 523 489	4,4	2,2
Früheres Bundesgebiet	31 316 708	479	2 828 998	90,3	43,2	141 966 790	4,5	2,2
Neue Länder und Berlin	8 866 855	541	650 044	73,3	39,7	35 556 699	4,0	2,2
31. 12. 2010 ¹⁾ Deutschland	40 318 513	493	3 496 358	86,7	42,8	178 218 383	4,4	2,2
Früheres Bundesgebiet	31 442 247	481	2 844 453	90,5	43,5	142 603 527	4,5	2,2
Neue Länder und Berlin	8 876 266	544	651 905	73,4	39,9	35 614 856	4,0	2,2

2010 ¹⁾ nach Ländern

Baden-Württemberg	5 005 692	465	461 758	92,2	42,9	22 950 657	4,6	2,1
Bayern	6 027 400	481	562 423	93,3	44,9	27 888 256	4,6	2,2
Berlin	1 898 807	549	134 001	70,6	38,7	6 827 799	3,6	2,0
Brandenburg	1 281 464	512	100 750	78,6	40,2	5 385 412	4,2	2,2
Bremen	355 278	538	27 303	76,8	41,3	1 450 546	4,1	2,2
Hamburg	893 495	500	64 703	72,4	36,2	3 475 320	3,9	1,9
Hessen	2 884 924	476	264 408	91,7	43,6	13 195 669	4,6	2,2
Mecklenburg-Vorpommern	897 075	546	65 685	73,2	40,0	3 614 384	4,0	2,2
Niedersachsen	3 810 758	481	365 153	95,8	46,1	18 167 049	4,8	2,3
Nordrhein-Westfalen	8 589 274	481	731 785	85,2	41,0	37 264 073	4,3	2,1
Rheinland-Pfalz	1 954 775	488	193 337	98,9	48,3	9 492 784	4,9	2,4
Saarland	514 263	505	50 169	97,6	49,3	2 489 888	4,8	2,4
Sachsen	2 325 578	560	163 166	70,2	39,3	9 399 764	4,0	2,3
Sachsen-Anhalt	1 307 127	560	98 148	75,1	42,0	5 414 436	4,1	2,3
Schleswig-Holstein	1 406 388	496	123 414	87,8	43,5	6 229 285	4,4	2,2
Thüringen	1 166 215	522	90 155	77,3	40,3	4 973 061	4,3	2,2

¹⁾ Ohne Wohnheime.

¹⁾ Vorläufiges Ergebnis.

1 Zusammenfassende Übersicht

1.2 Bestand an Wohnungen am 31.12.2010 ^{*)}

Länder

Land	Wohnungen in Wohn- und Nichtwohngebäuden ¹⁾										
	davon mit ... Räumen									Räume insgesamt	Wohn- fläche insgesamt
	zusammen	1	2	3	4	5	6	7 oder mehr			
								Wohn- nungen	Räume		
	Anzahl										
Baden-Württemberg	5 005 692	128 636	271 184	869 365	1 403 959	1 055 591	641 805	635 152	4 926 937	22 950 657	461 758
Bayern	6 027 400	182 626	379 962	1 122 363	1 494 307	1 162 516	793 837	891 789	7 025 787	27 888 256	562 423
Berlin	1 898 807	25 881	259 376	687 501	578 653	240 710	69 845	36 841	283 431	6 827 799	134 001
Brandenburg	1 281 464	9 600	80 796	286 094	450 235	274 569	118 374	61 796	471 909	5 385 412	100 750
Bremen	355 278	9 282	19 965	91 915	121 498	66 871	27 626	18 121	139 486	1 450 546	27 303
Hamburg	893 495	20 828	67 230	269 721	308 945	144 565	48 858	33 348	259 116	3 475 320	64 703
Hessen	2 884 924	71 635	154 457	565 731	801 452	566 406	335 963	389 280	3 064 311	13 195 669	264 408
Mecklenburg-Vorpommern	897 075	20 065	62 452	223 506	310 540	176 178	70 761	33 573	251 281	3 614 384	65 685
Niedersachsen	3 810 758	66 025	167 202	634 998	1 028 345	833 816	500 639	579 733	4 575 332	18 167 049	365 153
Nordrhein-Westfalen	8 589 274	183 138	517 808	1 959 157	2 589 404	1 653 533	883 058	803 176	6 244 219	37 264 073	731 785
Rheinland-Pfalz	1 954 775	38 281	88 643	320 234	472 826	401 570	297 648	335 573	2 631 473	9 492 784	193 337
Saarland	514 263	10 304	22 959	82 585	127 216	106 327	75 752	89 120	690 900	2 489 888	50 169
Sachsen	2 325 578	31 806	155 326	627 692	834 851	399 182	167 943	108 778	831 258	9 399 764	163 166
Sachsen-Anhalt	1 307 127	14 981	71 436	311 595	485 159	259 586	102 188	62 182	470 104	5 414 436	98 148
Schleswig-Holstein	1 406 388	25 297	84 196	286 588	393 388	321 246	165 696	129 977	1 001 874	6 229 285	123 414
Thüringen	1 166 215	16 519	69 219	269 578	384 412	230 170	111 273	85 044	653 234	4 973 061	90 155
Deutschland	40 318 513	854 904	2 472 211	8 608 623	11 785 190	7 892 836	4 411 266	4 293 483	33 520 652	178 218 383	3 496 358
nachrichtlich:											
Früheres Bundesgebiet	31 442 247	736 052	1 773 606	6 202 657	8 741 340	6 312 441	3 770 882	3 905 269	30 559 435	142 603 527	2 844 453
Neue Länder und Berlin	8 876 266	118 852	698 605	2 405 966	3 043 850	1 580 395	640 384	388 214	2 961 217	35 614 856	651 905

^{*)} Vorläufiges Ergebnis.

¹⁾ Ohne Wohnheime.

1 Zusammenfassende Übersicht

1.3 Bestand an Wohnungen am 31.12.2010 ^{*)}

Kreisfreie Städte und Landkreise

Gegenstand der Nachweisung	Wohnungen in Wohn- und Nichtwohngebäuden ¹⁾										
	davon mit ... Räumen								Räume insgesamt	Wohnfläche insgesamt	
	zusammen	1	2	3	4	5	6	7 oder mehr			
								Wohnungen			Räume
Anzahl										1 000 m ²	
Deutschland											
Insgesamt											
Bestand am 31.12.2009	40 183 563	852 225	2 462 257	8 591 071	11 767 086	7 863 016	4 384 068	4 263 840	33 285 705	177 523 489	3 479 042
+ Zugang durch											
Err. neuer Gebäude	141 176	3 031	10 164	20 651	25 505	32 129	25 657	24 039	188 667	690 586	16 360
Baum. an best. Gebäuden	19 768	648	3 058	4 024	724	1 262	3 028	7 024	57 670	103 880	2 870
- Totalabgang	26 524	1 220	3 433	7 126	8 184	3 607	1 503	1 451	11 634	100 887	1 934
Bestand am 31.12.2010	40 318 513	854 904	2 472 211	8 608 623	11 785 190	7 892 836	4 411 266	4 293 483	33 520 652	178 218 383	3 496 358
Kreisfreie Städte zusammen											
Bestand am 31.12.2009	13 846 496	454 376	1 217 114	3 976 552	4 616 133	2 157 511	836 730	588 080	4 535 176	53 625 903	1 017 540
+ Zugang durch											
Err. neuer Gebäude	43 908	1 790	4 646	8 685	9 674	9 415	5 813	3 885	29 992	187 778	4 465
Baum. an best. Gebäuden	5 840	87	1 257	1 753	131	664	721	1 227	10 101	26 131	810
- Totalabgang	9 747	954	1 583	2 445	2 955	1 074	406	330	2 666	33 747	634
Bestand am 31.12.2010	13 886 788	455 357	1 221 518	3 984 549	4 623 048	2 166 554	842 872	592 890	4 572 809	53 807 043	1 022 195
Landkreise zusammen											
Bestand am 31.12.2009	26 337 067	397 849	1 245 143	4 614 519	7 150 953	5 705 505	3 547 338	3 675 760	28 750 529	123 897 586	2 461 502
+ Zugang durch											
Err. neuer Gebäude	97 268	1 241	5 518	11 966	15 831	22 714	19 844	20 154	158 675	502 808	11 895
Baum. an best. Gebäuden	13 928	561	1 801	2 271	593	598	2 307	5 797	47 569	77 749	2 060
- Totalabgang	16 777	266	1 850	4 681	5 229	2 533	1 097	1 121	8 968	67 140	1 300
Bestand am 31.12.2010	26 431 725	399 547	1 250 693	4 624 074	7 162 142	5 726 282	3 568 394	3 700 593	28 947 843	124 411 340	2 474 163

^{*)} Vorläufiges Ergebnis.

¹⁾ Ohne Wohnheime.

1 Zusammenfassende Übersicht

1.3 Bestand an Wohnungen am 31.12.2010 ^{*)}

Kreisfreie Städte und Landkreise

Gegenstand der Nachweisung	Wohnungen in Wohn- und Nichtwohngebäuden ¹⁾										
	davon mit ... Räumen								Räume insgesamt	Wohnfläche insgesamt	
	zusammen	1	2	3	4	5	6	7 oder mehr			
								Wohnungen			Räume
	Anzahl										1 000 m ²

Nachrichtlich:
Früheres Bundesgebiet

Insgesamt

Bestand am 31.12.2009	31 316 708	734 012	1 763 683	6 185 138	8 721 399	6 286 632	3 747 273	3 878 571	30 347 604	141 966 790	2 828 998
+ Zugang durch											
Err. neuer Gebäude	121 659	2 187	8 733	18 063	21 724	26 729	22 363	21 860	171 708	600 269	14 210
Baum. an best. Gebäuden	15 306	411	2 143	2 154	1 266	839	2 404	6 089	50 212	85 054	2 264
- Totalabgang	11 942	748	1 117	2 701	3 110	1 795	1 189	1 282	10 333	49 967	1 041
Bestand am 31.12.2010	31 442 247	736 052	1 773 606	6 202 657	8 741 340	6 312 441	3 770 882	3 905 269	30 559 435	142 603 527	2 844 453

Kreisfreie Städte zusammen

Bestand am 31.12.2009	10 039 385	381 556	790 491	2 740 109	3 304 752	1 628 608	682 491	511 378	3 949 492	39 589 351	757 556
+ Zugang durch											
Err. neuer Gebäude	35 418	1 075	3 717	7 473	8 042	7 402	4 659	3 050	23 439	151 499	3 589
Baum. an best. Gebäuden	3 664	61	705	605	445	323	543	982	8 102	18 041	524
- Totalabgang	4 968	590	646	1 263	1 381	478	313	297	2 397	17 860	362
Bestand am 31.12.2010	10 073 806	382 159	794 351	2 746 928	3 311 925	1 635 893	687 409	515 141	3 978 842	39 742 106	761 325

Landkreise zusammen

Bestand am 31.12.2009	21 277 323	352 456	973 192	3 445 029	5 416 647	4 658 024	3 064 782	3 367 193	26 398 112	102 377 439	2 071 441
+ Zugang durch											
Err. neuer Gebäude	86 241	1 112	5 016	10 590	13 682	19 327	17 704	18 810	148 269	448 770	10 621
Baum. an best. Gebäuden	11 642	350	1 438	1 549	821	516	1 861	5 107	42 110	67 013	1 741
- Totalabgang	6 974	158	471	1 438	1 729	1 317	876	985	7 936	32 107	679
Bestand am 31.12.2010	21 368 441	353 893	979 255	3 455 729	5 429 415	4 676 548	3 083 473	3 390 128	26 580 593	102 861 421	2 083 129

Neue Länder und Berlin

Insgesamt

Bestand am 31.12.2009	8 866 855	118 213	698 574	2 405 933	3 045 687	1 576 384	636 795	385 269	2 938 101	35 556 699	650 044
+ Zugang durch											
Err. neuer Gebäude	19 517	844	1 431	2 588	3 781	5 400	3 294	2 179	16 959	90 317	2 150
Baum. an best. Gebäuden	4 462	237	915	1 870	- 542	423	624	935	7 458	18 826	605
- Totalabgang	14 582	472	2 316	4 425	5 074	1 812	314	169	1 301	50 920	893
Bestand am 31.12.2010	8 876 266	118 852	698 605	2 405 966	3 043 850	1 580 395	640 384	388 214	2 961 217	35 614 856	651 905

Kreisfreie Städte zusammen

Bestand am 31.12.2009	3 807 111	72 820	426 623	1 236 443	1 311 381	528 903	154 239	76 702	585 684	14 036 552	259 983
+ Zugang durch											
Err. neuer Gebäude	8 490	715	929	1 212	1 632	2 013	1 154	835	6 553	36 279	875
Baum. an best. Gebäuden	2 176	26	552	1 148	- 314	341	178	245	1 999	8 090	286
- Totalabgang	4 779	364	937	1 182	1 574	596	93	33	269	15 887	273
Bestand am 31.12.2010	3 812 982	73 198	427 167	1 237 621	1 311 123	530 661	155 463	77 749	593 967	14 064 937	260 870

Landkreise zusammen

Bestand am 31.12.2009	5 059 744	45 393	271 951	1 169 490	1 734 306	1 047 481	482 556	308 567	2 352 417	21 520 147	390 061
+ Zugang durch											
Err. neuer Gebäude	11 027	129	502	1 376	2 149	3 387	2 140	1 344	10 406	54 038	1 274
Baum. an best. Gebäuden	2 286	211	363	722	- 228	82	446	690	5 459	10 736	319
- Totalabgang	9 803	108	1 379	3 243	3 500	1 216	221	136	1 032	35 033	620
Bestand am 31.12.2010	5 063 284	45 654	271 438	1 168 345	1 732 727	1 049 734	484 921	310 465	2 367 250	21 549 919	391 035

^{*)} Vorläufiges Ergebnis.

¹⁾ Ohne Wohnheime.

1 Zusammenfassende Übersicht

1.4 Bestand an Wohngebäuden in den Jahren 2000 bis 2010

Stichtag	Wohngebäude ¹⁾										
	zusammen			davon							
				mit 1 Wohnung		mit 2 Wohnungen			mit 3 oder mehr Wohnungen		
	Gebäude	Wohnfläche	Wohnungen	Gebäude/Wohnungen	Wohnfläche	Gebäude	Wohnfläche	Wohnungen	Gebäude	Wohnfläche	Wohnungen
Gebiet	Anzahl	1 000 m ²	Anzahl	1 000 m ²	Anzahl	1 000 m ²	Anzahl	1 000 m ²	Anzahl	1 000 m ²	Anzahl
31. 12. 2000 Deutschland	16 802 259	3 179 728	37 629 526	10 402 244	1 232 938	3 408 857	597 858	6 817 714	2 991 158	1 348 941	20 409 568
Früheres Bundesgebiet	14 012 559	2 645 740	30 125 519	8 711 931	1 061 313	2 930 541	526 053	5 861 082	2 370 087	1 058 379	15 552 506
Neue Länder und Berlin-Ost	2 789 700	533 988	7 504 007	1 690 313	171 625	478 316	71 805	956 632	621 071	290 562	4 857 062
31. 12. 2001 Deutschland	16 977 662	3 213 967	37 921 153	10 533 739	1 251 807	3 437 440	604 397	6 874 880	3 006 483	1 357 772	20 512 534
Früheres Bundesgebiet	14 154 781	2 674 958	30 375 392	8 814 878	1 076 594	2 955 551	531 901	5 911 102	2 384 352	1 066 469	15 649 412
Neue Länder und Berlin-Ost	2 822 881	539 009	7 545 761	1 718 861	175 213	481 889	72 496	963 778	622 131	291 304	4 863 122
31. 12. 2002 Deutschland	17 139 079	3 243 361	38 157 911	10 657 819	1 269 352	3 463 646	610 378	6 927 292	3 017 614	1 363 639	20 572 800
Früheres Bundesgebiet	14 287 553	2 701 019	30 597 044	8 912 741	1 090 803	2 978 582	537 251	5 957 164	2 396 230	1 072 970	15 727 139
Neue Länder und Berlin-Ost	2 851 526	542 343	7 560 867	1 745 078	178 549	485 064	73 127	970 128	621 384	290 669	4 845 661
31. 12. 2003 Deutschland	17 293 678	3 271 962	38 369 965	10 779 406	1 287 450	3 487 318	615 890	6 974 636	3 026 954	1 368 628	20 615 923
Früheres Bundesgebiet	14 417 653	2 727 400	30 808 182	9 010 638	1 105 870	2 999 665	542 255	5 999 330	2 407 350	1 079 278	15 798 214
Neue Länder und Berlin-Ost	2 876 025	544 562	7 561 783	1 768 768	181 579	487 653	73 635	975 306	619 604	289 351	4 817 709
31. 12. 2004 Deutschland	17 458 670	3 301 278	38 586 543	10 911 888	1 306 703	3 510 955	621 382	7 021 910	3 035 827	1 373 193	20 652 745
Früheres Bundesgebiet	14 557 390	2 754 652	31 028 631	9 118 074	1 121 928	3 020 879	547 272	6 041 758	2 418 437	1 085 461	15 868 799
Neue Länder und Berlin-Ost	2 901 425	546 627	7 558 549	1 793 856	184 786	490 110	74 122	980 220	617 459	287 768	4 784 473
31. 12. 2005 Deutschland	17 599 942	3 326 849	38 772 437	11 025 108	1 323 337	3 531 428	626 220	7 062 856	3 043 406	1 377 292	20 684 473
Früheres Bundesgebiet	14 487 707	2 695 624	30 071 407	9 122 955	1 125 790	3 024 731	548 992	6 049 462	2 340 021	1 020 843	14 898 990
Neue Länder und Berlin.....	3 112 235	631 225	8 701 030	1 902 153	197 547	506 697	77 228	1 013 394	703 385	356 450	5 785 483
31. 12. 2006 Deutschland	17 742 413	3 353 117	38 971 262	11 140 552	1 340 319	3 549 843	630 595	7 099 686	3 052 018	1 382 203	20 731 024
Früheres Bundesgebiet	14 608 369	2 719 835	30 269 516	9 216 848	1 139 933	3 041 356	552 988	6 082 712	2 350 165	1 026 914	14 969 956
Neue Länder und Berlin.....	3 134 044	633 282	8 701 746	1 923 704	200 386	508 487	77 607	1 016 974	701 853	355 289	5 761 068
31. 12. 2007 Deutschland	17 859 112	3 375 171	39 132 222	11 234 208	1 354 428	3 565 829	634 407	7 131 656	3 059 076	1 386 335	20 766 359
Früheres Bundesgebiet	14 709 272	2 740 571	30 436 284	9 294 610	1 151 893	3 055 924	556 489	6 111 846	2 358 739	1 032 190	15 029 829
Neue Länder und Berlin.....	3 149 840	634 599	8 695 938	1 939 598	202 535	509 905	77 919	1 019 810	700 337	354 145	5 736 530
31. 12. 2008 Deutschland	17 949 803	3 393 400	39 267 887	11 306 026	1 365 471	3 577 954	637 373	7 155 908	3 065 823	1 390 556	20 805 953
Früheres Bundesgebiet	14 786 360	2 757 267	30 570 794	9 353 211	1 161 106	3 066 839	559 184	6 133 678	2 366 310	1 036 976	15 083 905
Neue Länder und Berlin.....	3 163 443	636 133	8 697 093	1 952 815	204 365	511 115	78 189	1 022 230	699 513	353 580	5 722 048
31. 12. 2009 Deutschland	18 029 257	3 409 819	39 390 468	11 369 349	1 375 251	3 588 297	639 930	7 176 594	3 071 611	1 394 638	20 844 525
Früheres Bundesgebiet	14 853 743	2 772 195	30 690 007	9 404 790	1 169 256	3 076 062	561 496	6 152 124	2 372 891	1 041 443	15 133 093
Neue Länder und Berlin.....	3 175 514	637 624	8 700 461	1 964 559	205 995	512 235	78 434	1 024 470	698 720	353 195	5 711 432
31. 12. 2010 ²⁾ Deutschland	18 110 835	3 426 896	39 523 052	11 434 561	1 385 338	3 598 158	642 389	7 196 316	3 078 116	1 399 169	20 892 175
Früheres Bundesgebiet	14 923 166	2 787 445	30 813 659	9 458 550	1 177 729	3 084 916	563 735	6 169 832	2 379 700	1 045 982	15 185 277
Neue Länder und Berlin.....	3 187 669	639 450	8 709 393	1 976 011	207 609	513 242	78 654	1 026 484	698 416	353 187	5 706 898

¹⁾ Ohne Wohnheime.

²⁾ Vorläufiges Ergebnis.

1 Zusammenfassende Übersicht

1.5 Bestand an Wohngebäuden am 31.12.2010 ^{*)}

Länder

Land	Wohngebäude ¹⁾										
	zusammen			davon							
				mit 1 Wohnung		mit 2 Wohnungen			mit 3 oder mehr Wohnungen		
	Gebäude	Wohnfläche	Wohnungen	Gebäude/Wohnungen	Wohnfläche	Gebäude	Wohnfläche	Wohnungen	Gebäude	Wohnfläche	Wohnungen
	Anzahl	1 000 m ²	Anzahl		1 000 m ²	Anzahl	1 000 m ²	Anzahl		1 000 m ²	Anzahl
Baden-Württemberg	2 331 406	451 275	4 889 658	1 361 034	171 110	564 408	104 655	1 128 816	405 964	175 510	2 399 808
Bayern	2 934 602	550 054	5 893 869	1 942 771	250 521	608 772	113 885	1 217 544	383 059	185 647	2 733 554
Berlin	316 669	132 629	1 881 429	151 977	16 983	21 924	3 891	43 848	142 768	111 754	1 685 604
Brandenburg	620 926	99 060	1 258 854	450 207	47 437	82 407	12 982	164 814	88 312	38 640	643 833
Bremen	134 513	26 979	350 873	80 003	8 676	20 746	3 346	41 492	33 764	14 957	229 378
Hamburg	239 505	63 890	882 315	134 666	14 821	26 696	4 482	53 392	78 143	44 587	694 257
Hessen	1 326 212	259 409	2 826 489	782 299	100 110	328 171	61 459	656 342	215 742	97 840	1 387 848
Mecklenburg-Vorpommern	373 512	64 338	878 340	258 252	26 756	46 485	7 139	92 970	68 775	30 443	527 118
Niedersachsen	2 090 008	356 695	3 723 778	1 466 668	183 307	378 848	70 484	757 696	244 492	102 904	1 499 414
Nordrhein-Westfalen	3 686 117	719 636	8 449 825	2 154 196	263 181	748 089	130 958	1 496 178	783 832	325 497	4 799 451
Rheinland-Pfalz	1 133 100	189 726	1 917 229	782 696	98 013	231 383	42 975	462 766	119 021	48 738	671 767
Saarland	299 873	49 457	506 322	188 614	23 668	82 288	14 827	164 576	28 971	10 962	153 132
Sachsen	788 746	159 717	2 278 977	420 171	42 963	159 313	23 340	318 626	209 262	93 413	1 540 180
Sachsen-Anhalt	568 859	95 611	1 272 111	378 645	39 356	88 113	13 547	176 226	102 101	42 708	717 240
Schleswig-Holstein	747 830	120 324	1 373 301	565 603	64 320	95 515	16 664	191 030	86 712	39 340	616 668
Thüringen	518 957	88 096	1 139 682	316 759	34 113	115 000	17 754	230 000	87 198	36 229	592 923
Deutschland	18 110 835	3 426 896	39 523 052	11 434 561	1 385 338	3 598 158	642 389	7 196 316	3 078 116	1 399 169	20 892 175
nachrichtlich:											
Früheres Bundesgebiet	14 923 166	2 787 445	30 813 659	9 458 550	1 177 729	3 084 916	563 735	6 169 832	2 379 700	1 045 982	15 185 277
Neue Länder und Berlin	3 187 669	639 450	8 709 393	1 976 011	207 609	513 242	78 654	1 026 484	698 416	353 187	5 706 898

^{*)} Vorläufiges Ergebnis.

¹⁾ Ohne Wohnheime.

1 Zusammenfassende Übersicht

1.6 Wohnungen und Wohnfläche in Wohngebäuden in Deutschland in den Jahren 2001 - 2010

Stichtag Land	Wohnungen und Wohnfläche in Wohngebäuden ¹⁾											
	zusammen			davon in Wohngebäuden mit								
				1 Wohnung			2 Wohnungen			3 oder mehr Wohnungen		
	Wohnungen	Wohnfläche	Wohnfläche je Wohnung	Wohnungen	Wohnfläche	Wohnfläche je Wohnung	Wohnungen	Wohnfläche	Wohnfläche je Wohnung	Wohnungen	Wohnfläche	Wohnfläche je Wohnung
	Anzahl	1 000 m ²	m ²	Anzahl	1 000 m ²	m ²	Anzahl	1 000 m ²	m ²	Anzahl	1 000 m ²	m ²
31.12.2001 Deutschland	37 921 153	3 213 967	84,8	10 533 739	1 251 807	118,8	6 874 880	604 397	87,9	20 512 534	1 357 772	66,2
Früheres Bundesgebiet	30 375 392	2 674 958	88,1	8 814 878	1 076 594	122,1	5 911 102	531 901	90,0	15 649 412	1 066 469	68,1
Neue Länder und Berlin-Ost	7 545 761	539 009	71,4	1 718 861	175 213	101,9	963 778	72 496	75,2	4 863 122	291 304	59,9
31.12.2002 Deutschland	38 157 911	3 243 361	85,0	10 657 819	1 269 352	119,1	6 927 292	610 378	88,1	20 572 800	1 363 639	66,3
Früheres Bundesgebiet	30 597 044	2 701 019	88,3	8 912 741	1 090 803	122,4	5 957 164	537 251	90,2	15 727 139	1 072 970	68,2
Neue Länder und Berlin-Ost	7 560 867	542 343	71,7	1 745 078	178 549	102,3	970 128	73 127	75,4	4 845 661	290 669	60,0
31.12.2003 Deutschland	38 369 965	3 271 962	85,3	10 779 406	1 287 450	119,4	6 974 636	615 890	88,3	20 615 923	1 368 628	66,4
Früheres Bundesgebiet	30 808 182	2 727 400	88,5	9 010 638	1 105 870	122,7	5 999 330	542 255	90,4	15 798 124	1 079 278	68,3
Neue Länder und Berlin-Ost	7 561 783	544 562	72,0	1 768 768	181 579	102,7	975 306	73 635	75,5	4 817 709	289 351	60,1
31.12.2004 Deutschland	38 586 543	3 301 278	85,6	10 911 888	1 306 703	119,8	7 021 910	621 382	88,5	20 652 745	1 373 193	66,5
Früheres Bundesgebiet	31 028 631	2 754 652	88,8	9 118 074	1 121 928	123,0	6 041 758	547 272	90,6	15 868 799	1 085 461	68,4
Neue Länder und Berlin-Ost	7 558 549	546 626	72,3	1 793 856	184 786	103,0	980 220	74 122	75,6	4 784 473	287 768	60,1
31.12.2005 Deutschland	38 772 437	3 326 849	85,8	11 025 108	1 323 337	120,0	7 062 856	626 220	88,7	20 684 473	1 377 292	66,6
Früheres Bundesgebiet	30 071 407	2 695 624	89,6	9 122 955	1 125 790	123,4	6 049 462	548 992	90,8	14 898 990	1 020 843	68,5
Neue Länder und Berlin	8 701 030	631 225	72,5	1 902 153	197 547	103,9	1 013 394	77 228	76,2	5 785 483	356 450	61,6
31.12.2006 Deutschland	38 971 262	3 353 117	86,0	11 140 552	1 340 319	120,3	7 099 686	630 595	88,8	20 731 024	1 382 203	66,7
Früheres Bundesgebiet	30 269 516	2 719 835	89,9	9 216 848	1 139 933	123,7	6 082 712	552 988	90,9	14 969 956	1 026 914	68,6
Neue Länder und Berlin	8 701 746	633 282	72,8	1 923 704	200 386	104,2	1 016 974	77 607	76,3	5 761 068	355 289	61,7
31.12.2007 Deutschland	39 132 222	3 375 171	86,3	11 234 208	1 354 428	120,6	7 131 656	634 407	89,0	20 766 359	1 386 335	66,8
Früheres Bundesgebiet	30 436 284	2 740 571	90,0	9 294 610	1 151 893	123,9	6 111 846	556 489	91,1	15 029 829	1 032 190	68,7
Neue Länder und Berlin	8 695 938	634 599	73,0	1 939 598	202 535	104,4	1 019 810	77 919	76,4	5 736 530	354 145	61,7
31.12.2008 Deutschland	39 267 887	3 393 400	86,4	11 306 026	1 365 471	120,8	7 155 908	637 373	89,1	20 805 953	1 390 556	66,8
Früheres Bundesgebiet	30 570 794	2 757 267	90,2	9 353 211	1 161 106	124,1	6 133 678	559 184	91,2	15 083 905	1 036 976	68,7
Neue Länder und Berlin	8 697 093	636 133	73,1	1 952 815	204 365	104,7	1 022 230	78 189	76,5	5 722 048	353 580	61,8
31.12.2009 Deutschland	39 390 468	3 409 819	86,6	11 369 349	1 375 251	121,0	7 176 594	639 930	89,2	20 844 525	1 394 638	66,9
Früheres Bundesgebiet	30 690 007	2 772 195	90,3	9 404 790	1 169 256	124,3	6 152 124	561 496	91,3	15 133 093	1 041 443	68,8
Neue Länder und Berlin	8 700 461	637 624	73,3	1 964 559	205 995	104,9	1 024 470	78 434	76,6	5 711 432	353 195	61,8
31.12.2010 ²⁾ Deutschland	39 523 052	3 426 896	86,7	11 434 561	1 385 338	121,2	7 196 316	642 389	89,3	20 892 172	1 399 169	67,0
Früheres Bundesgebiet	30 813 659	2 787 445	90,5	9 458 550	1 177 729	124,5	6 169 832	563 735	91,4	15 185 277	1 045 982	68,9
Neue Länder und Berlin	8 709 393	639 450	73,4	1 976 011	207 609	105,1	1 026 484	78 654	76,6	5 706 898	353 187	61,9
2010 ²⁾ nach Ländern												
Baden-Württemberg	4 889 658	451 275	92,3	1 361 034	171 110	125,7	1 128 816	104 655	92,7	2 399 808	175 510	73,1
Bayern	5 893 869	550 054	93,3	1 942 771	250 521	129,0	1 217 544	113 885	93,5	2 733 554	185 647	67,9
Berlin	1 881 429	132 629	70,5	151 977	16 983	111,7	43 848	3 891	88,7	1 685 604	111 754	66,3
Brandenburg	1 258 854	99 060	78,7	450 207	47 437	105,4	164 814	12 982	78,8	643 833	38 640	60,0
Bremen	350 873	26 979	76,9	80 003	8 676	108,5	41 492	3 346	80,6	229 378	14 957	65,2
Hamburg	882 315	63 890	72,4	134 666	14 821	110,1	53 392	4 482	83,9	694 257	44 587	64,2
Hessen	2 826 489	259 409	91,8	782 299	100 110	128,0	656 342	61 459	93,6	1 387 848	97 840	70,5
Mecklenburg-Vorpommern	878 340	64 338	73,2	258 252	26 756	103,6	92 970	7 139	76,8	527 118	30 443	57,8
Niedersachsen	3 723 778	356 695	95,8	1 466 668	183 307	125,0	757 696	70 484	93,0	1 499 414	102 904	68,6
Nordrhein-Westfalen	8 449 825	719 636	85,2	2 154 196	263 181	122,2	1 496 178	130 958	87,5	4 799 451	325 497	67,8
Rheinland-Pfalz	1 917 229	189 726	99,0	782 696	98 013	125,2	462 766	42 975	92,9	671 767	48 738	72,6
Saarland	506 322	49 457	97,7	188 614	23 668	125,5	164 576	14 827	90,1	153 132	10 962	71,6
Sachsen	2 278 977	159 717	70,1	420 171	42 963	102,3	318 626	23 340	73,3	1 540 180	93 413	60,7
Sachsen-Anhalt	1 272 111	95 611	75,2	378 645	39 356	103,9	176 226	13 547	76,9	717 240	42 708	59,5
Schleswig-Holstein	1 373 301	120 324	87,6	565 603	64 320	113,7	191 030	16 664	87,2	616 668	39 340	63,8
Thüringen	1 139 682	88 096	77,3	316 759	34 113	107,7	230 000	17 754	77,2	592 923	36 229	61,1

¹⁾ Ohne Wohnheime.

²⁾ Vorläufiges Ergebnis.

1 Zusammenfassende Übersicht

1.7 Bestand an Wohngebäuden am 31.12.2010 ^{*)}

Kreisfreie Städte und Landkreise

Gegenstand der Nachweisung	Wohngebäude ¹⁾										
	zusammen			davon							
				mit 1 Wohnung		mit 2 Wohnungen			mit 3 oder mehr Wohnungen		
	Gebäude	Wohnfläche	Wohnungen	Gebäude/Wohnungen	Wohnfläche	Gebäude	Wohnfläche	Wohnungen	Gebäude	Wohnfläche	Wohnungen
	Anzahl	1 000 m ²	Anzahl		1 000 m ²	Anzahl	1 000 m ²	Anzahl		1 000 m ²	Anzahl
Deutschland											
Insgesamt											
Bestand am 31.12.2009	18 029 257	3 409 819	39 390 468	11 369 349	1 375 251	3 588 297	639 930	7 176 594	3 071 611	1 394 638	20 844 525
+ Zugang durch											
Err. neuer Gebäude	84 202	16 109	138 381	70 965	10 241	7 201	1 566	14 402	6 036	4 301	53 014
Baum. an best. Gebäuden	3 502	2 704	18 153	- 2 476	265	3 497	1 043	6 994	2 481	1 396	13 635
- Totalabgang	6 265	1 757	24 444	3 411	430	836	150	1 672	2 018	1 176	19 361
Bestand am 31.12.2010	18 110 835	3 426 896	39 523 052	11 434 561	1 385 338	3 598 158	642 389	7 196 316	3 078 116	1 399 169	20 892 175
Kreisfreie Städte zusammen											
Bestand am 31.12.2009	3 679 128	1 001 043	13 627 856	1 811 486	210 018	539 174	91 502	1 078 348	1 328 468	699 523	10 738 022
+ Zugang durch											
Err. neuer Gebäude	17 961	4 385	42 868	14 564	2 011	1 032	231	2 064	2 365	2 143	26 240
Baum. an best. Gebäuden	628	773	5 520	- 101	107	214	81	428	515	585	5 193
- Totalabgang	1 757	581	8 913	794	103	222	38	444	741	441	7 675
Bestand am 31.12.2010	3 696 098	1 005 635	13 667 622	1 825 291	212 045	540 197	91 777	1 080 394	1 330 610	701 814	10 761 937
Landkreise zusammen											
Bestand am 31.12.2009	14 350 129	2 408 776	25 762 612	9 557 863	1 165 233	3 049 123	548 428	6 098 246	1 743 143	695 115	10 106 503
+ Zugang durch											
Err. neuer Gebäude	66 241	11 724	95 513	56 401	8 230	6 169	1 335	12 338	3 671	2 159	26 774
Baum. an best. Gebäuden	2 874	1 931	12 633	- 2 375	158	3 283	961	6 566	1 966	812	8 442
- Totalabgang	4 508	1 175	15 531	2 617	328	614	113	1 228	1 277	735	11 686
Bestand am 31.12.2010	14 414 737	2 421 261	25 855 430	9 609 270	1 173 293	3 057 961	550 612	6 115 922	1 747 506	697 355	10 130 238

^{*)} Vorläufiges Ergebnis.

¹⁾ Ohne Wohnheime.

1 Zusammenfassende Übersicht

1.7 Bestand an Wohngebäuden am 31.12.2010 ^{*)}

Kreisfreie Städte und Landkreise

Gegenstand der Nachweisung	Wohngebäude ¹⁾										
	zusammen			davon							
				mit 1 Wohnung		mit 2 Wohnungen			mit 3 oder mehr Wohnungen		
	Gebäude	Wohnfläche	Wohnungen	Gebäude/Wohnungen	Wohnfläche	Gebäude	Wohnfläche	Wohnungen	Gebäude	Wohnfläche	Wohnungen
	Anzahl	1 000 m ²	Anzahl		1 000 m ²	Anzahl	1 000 m ²	Anzahl		1 000 m ²	Anzahl

Nachrichtlich:
Früheres Bundesgebiet

Insgesamt

Bestand am 31.12.2009	14 853 743	2 772 195	30 690 007	9 404 790	1 169 256	3 076 062	561 496	6 152 124	2 372 891	1 041 443	15 133 093
+ Zugang durch											
Err. neuer Gebäude	71 288	13 992	119 374	59 263	8 718	6 500	1 430	13 000	5 525	3 845	47 111
Baum. an best. Gebäuden	2 369	2 130	14 009	- 2 806	114	3 069	939	6 138	2 106	1 077	10 677
- Totalabgang	4 387	893	10 239	2 844	371	715	130	1 430	828	392	5 965
Bestand am 31.12.2010	14 923 166	2 787 445	30 813 659	9 458 550	1 177 729	3 084 916	563 735	6 169 832	2 379 700	1 045 982	15 185 277

Kreisfreie Städte zusammen

Bestand am 31.12.2009	2 954 830	745 269	9 878 565	1 464 629	172 118	473 772	80 791	947 544	1 016 429	492 361	7 466 392
+ Zugang durch											
Err. neuer Gebäude	14 022	3 533	34 776	11 097	1 546	819	188	1 638	2 106	1 799	22 041
Baum. an best. Gebäuden	368	494	3 392	- 159	72	154	64	308	373	358	3 243
- Totalabgang	1 318	318	4 270	706	94	203	35	406	409	190	3 158
Bestand am 31.12.2010	2 968 056	748 995	9 912 770	1 475 012	173 655	474 542	81 009	949 084	1 018 502	494 332	7 488 674

Landkreise zusammen

Bestand am 31.12.2009	11 898 913	2 026 925	20 811 442	7 940 161	997 138	2 602 290	480 705	5 204 580	1 356 462	549 082	7 666 701
+ Zugang durch											
Err. neuer Gebäude	57 266	10 459	84 598	48 166	7 172	5 681	1 242	11 362	3 419	2 045	25 070
Baum. an best. Gebäuden	2 001	1 636	10 617	- 2 647	42	2 915	874	5 830	1 733	719	7 434
- Totalabgang	3 069	575	5 969	2 138	277	512	95	1 024	419	202	2 807
Bestand am 31.12.2010	11 955 110	2 038 450	20 900 889	7 983 538	1 004 074	2 610 374	482 726	5 220 748	1 361 198	551 650	7 696 603

Neue Länder und Berlin

Insgesamt

Bestand am 31.12.2009	3 175 514	637 624	8 700 461	1 964 559	205 995	512 235	78 434	1 024 470	698 720	353 195	5 711 432
+ Zugang durch											
Err. neuer Gebäude	12 914	2 117	19 007	11 702	1 524	701	136	1 402	511	457	5 903
Baum. an best. Gebäuden	1 133	574	4 144	330	151	428	104	856	375	319	2 958
- Totalabgang	1 878	864	14 205	567	60	121	20	242	1 190	784	13 396
Bestand am 31.12.2010	3 187 669	639 450	8 709 393	1 976 011	207 609	513 242	78 654	1 026 484	698 416	353 187	5 706 898

Kreisfreie Städte zusammen

Bestand am 31.12.2009	724 298	255 773	3 749 291	346 857	37 900	65 402	10 711	130 804	312 039	207 162	3 271 630
+ Zugang durch											
Err. neuer Gebäude	3 939	852	8 092	3 467	466	213	43	426	259	344	4 199
Baum. an best. Gebäuden	260	279	2 128	58	35	60	17	120	142	227	1 950
- Totalabgang	439	263	4 643	88	9	19	3	38	332	251	4 517
Bestand am 31.12.2010	728 042	256 640	3 754 852	350 279	38 390	65 655	10 768	131 310	312 108	207 482	3 273 263

Landkreise zusammen

Bestand am 31.12.2009	2 451 216	381 851	4 951 170	1 617 702	168 096	446 833	67 723	893 666	386 681	146 033	2 439 802
+ Zugang durch											
Err. neuer Gebäude	8 975	1 265	10 915	8 235	1 058	488	93	976	252	113	1 704
Baum. an best. Gebäuden	873	295	2 016	272	116	368	87	736	233	92	1 008
- Totalabgang	1 439	601	9 562	479	50	102	17	204	858	533	8 879
Bestand am 31.12.2010	2 459 627	382 810	4 954 541	1 625 732	169 219	447 587	67 886	895 174	386 308	145 705	2 433 635

^{*)} Vorläufiges Ergebnis.

¹⁾ Ohne Wohnheime.

2 Wohnungsbestand Deutschlands nach Verwaltungsbezirken

- Wohnungen 2010 ¹⁾ nach der Zahl der Räume -

Gegenstand der Nachweisung	Wohnungen in Wohn- und Nichtwohngebäuden ¹⁾										
	davon mit ... Räumen								Räume insgesamt	Wohn- fläche insgesamt	
	zusammen	1	2	3	4	5	6	7 oder mehr			
								Woh- nungen			Räume
	Anzahl										
Baden-Württemberg											
Insgesamt											
Bestand am 31.12.2009	4 984 387	128 506	269 498	866 796	1 400 621	1 050 950	637 427	630 589	4 891 089	22 840 775	458 967
+ Zugang durch											
Err. neuer Gebäude	21 850	530	1 357	2 910	4 146	4 927	4 304	3 676	28 465	107 482	2 611
Baum. an best. Gebäuden	2 311	- 228	312	291	48	273	388	1 227	10 029	15 183	450
- Totalabgang	3 123	294	144	631	848	553	314	339	2 639	13 155	276
Bestand am 31.12.2010	5 005 692	128 636	271 184	869 365	1 403 959	1 055 591	641 805	635 152	4 926 937	22 950 657	461 758
Stadtkreise zusammen											
Bestand am 31.12.2009	986 534	44 307	75 819	241 695	336 341	164 366	70 553	53 453	412 488	3 924 030	77 008
+ Zugang durch											
Err. neuer Gebäude	3 738	209	249	770	930	822	446	312	2 441	15 964	383
Baum. an best. Gebäuden	71	- 322	54	70	7	88	71	103	828	1 718	62
- Totalabgang	825	268	53	144	195	73	44	48	396	2 611	54
Bestand am 31.12.2010	989 659	43 983	76 153	242 391	337 084	165 202	71 026	53 820	415 361	3 939 325	77 403
Landkreise zusammen											
Bestand am 31.12.2009	3 997 853	84 199	193 679	625 101	1 064 280	886 584	566 874	577 136	4 478 601	18 916 745	381 959
+ Zugang durch											
Err. neuer Gebäude	18 112	321	1 108	2 140	3 216	4 105	3 858	3 364	26 024	91 518	2 228
Baum. an best. Gebäuden	2 240	94	258	221	41	185	317	1 124	9 201	13 465	388
- Totalabgang	2 298	26	91	487	653	480	270	291	2 243	10 544	221
Bestand am 31.12.2010	4 016 033	84 653	195 031	626 974	1 066 875	890 389	570 779	581 332	4 511 576	19 011 332	384 355
RB Stuttgart											
Bestand am 31.12.2009	1 867 861	43 897	92 659	315 285	560 475	405 305	233 207	217 033	1 675 484	8 518 221	167 655
+ Zugang durch											
Err. neuer Gebäude	8 410	125	446	1 080	1 721	2 115	1 639	1 284	9 871	41 421	1 004
Baum. an best. Gebäuden	517	- 98	- 31	62	- 31	76	115	424	3 439	4 411	140
- Totalabgang	1 273	22	56	311	407	225	103	149	1 178	5 616	119
Bestand am 31.12.2010	1 875 708	43 959	93 176	316 101	561 751	407 271	234 858	218 592	1 687 616	8 558 737	168 683
Davon:											
Region											
Mittlerer Neckar											
Stadtkreis											
Stuttgart	298 307	12 697	21 122	67 460	114 463	50 087	19 326	13 152	101 321	1 182 885	22 380
Landkreise											
Böblingen	172 623	4 686	9 213	29 380	48 912	38 461	22 862	19 109	146 345	782 722	15 793
Esslingen	244 072	6 179	13 164	42 715	73 259	54 411	29 971	24 373	185 674	1 091 243	21 499
Göppingen	118 122	1 846	4 762	17 656	35 696	27 783	16 067	14 312	110 249	552 688	10 840
Ludwigsburg	244 147	5 817	12 085	40 772	75 010	56 226	30 263	23 974	183 044	1 098 095	21 644
Rems-Murr-Kreis	196 265	4 086	9 628	31 347	59 662	45 581	24 126	21 835	167 547	896 239	17 655
Region											
Franken											
Stadtkreis											
Heilbronn	58 189	1 239	2 489	11 602	20 800	12 026	5 435	4 598	35 191	252 154	4 843
Landkreise											
Heilbronn	147 207	2 221	6 024	21 418	35 773	33 984	23 618	24 169	186 328	719 571	14 658
Hohenlohekreis	48 296	582	1 983	6 929	11 226	10 278	7 550	9 748	76 449	243 378	4 910
Schwäbisch-Hall	83 387	1 031	3 019	10 720	19 996	18 623	13 506	16 492	129 991	423 355	8 421
Main-Tauber-Kreis	61 777	877	2 688	8 606	14 094	12 571	9 457	13 484	106 427	314 471	6 313
Region											
Ostwürttemberg											
Landkreise											
Heidenheim	61 915	773	2 043	8 617	17 529	14 349	9 368	9 236	71 311	300 090	5 846
Ostalbkreis	141 401	1 925	4 956	18 879	35 331	32 891	23 309	24 110	187 739	701 846	13 880

¹⁾ Vorläufiges Ergebnis.

¹⁾ Ohne Wohnheime.

2 Wohnungsbestand Deutschlands nach Verwaltungsbezirken

- Wohnungen 2010 ¹⁾ nach der Zahl der Räume -

Gegenstand der Nachweisung	Wohnungen in Wohn- und Nichtwohngebäuden ¹⁾										
	davon mit ... Räumen									Räume insgesamt	Wohnfläche insgesamt
	zusammen	1	2	3	4	5	6	7 oder mehr			
								Wohnungen	Räume		
											1 000 m²
RB Karlsruhe											
Bestand am 31.12.2009	1 295 834	35 297	77 055	260 929	366 962	256 109	151 106	148 376	1 151 220	5 778 443	118 208
+ Zugang durch											
Err. neuer Gebäude	4 667	208	292	596	766	995	948	862	6 698	23 005	566
Baum. an best. Gebäuden	327	- 211	156	- 10	13	49	71	259	2 090	2 884	89
- Totalabgang	644	242	27	64	127	86	48	50	390	2 104	43
Bestand am 31.12.2010	1 300 246	35 108	77 476	261 465	367 614	257 059	152 077	149 447	1 159 618	5 802 286	118 822
Davon:											
Region Mittlerer Oberrhein											
Städtkreise											
Baden-Baden	31 315	612	1 963	6 915	10 002	6 115	2 998	2 710	21 093	134 947	2 860
Karlsruhe	144 937	6 029	10 134	35 150	50 201	24 738	10 377	8 308	64 013	582 516	11 748
Landkreise											
Karlsruhe	189 783	2 604	8 449	28 399	49 056	43 741	29 022	28 512	220 099	913 859	19 098
Rastatt	103 504	1 151	4 566	16 611	29 677	23 165	13 917	14 417	111 824	489 975	10 129
Region Unterer Neckar											
Städtkreise											
Heidelberg	70 203	3 795	6 730	17 466	20 205	11 560	5 627	4 820	37 703	279 738	5 622
Mannheim	166 304	8 465	14 973	51 966	51 687	23 536	9 445	6 232	47 756	623 163	12 418
Landkreise											
Neckar-Odenwald-Kreis	65 616	642	2 556	8 680	14 791	14 054	10 934	13 959	109 853	336 685	6 901
Rhein-Neckar-Kreis	252 127	4 478	12 603	46 427	68 201	52 829	34 199	33 390	258 489	1 169 597	24 333
Region Nordschwarzwald											
Städtkreis											
Pforzheim	58 568	1 949	4 146	15 372	20 237	9 427	4 003	3 434	26 528	234 986	4 682
Landkreise											
Calw	73 420	2 554	4 319	12 313	17 766	15 490	10 062	10 916	85 432	342 449	6 910
Enzkreis	88 478	1 376	3 690	13 254	22 568	20 489	13 838	13 263	101 897	426 160	8 736
Freudenstadt	55 991	1 453	3 347	8 912	13 223	11 915	7 655	9 486	74 931	268 211	5 386
RB Freiburg											
Bestand am 31.12.2009	1 012 552	29 893	59 424	170 656	278 125	212 491	128 950	133 013	1 036 351	4 645 715	94 894
+ Zugang durch											
Err. neuer Gebäude	4 390	76	333	615	883	973	831	679	5 308	21 278	515
Baum. an best. Gebäuden	705	5	83	98	17	85	148	269	2 148	3 994	115
- Totalabgang	654	25	46	163	168	120	67	65	494	2 774	58
Bestand am 31.12.2010	1 016 993	29 949	59 794	171 206	278 857	213 429	129 862	133 896	1 043 313	4 668 213	95 466
Davon:											
Region Südlicher Oberrhein											
Städtkreis											
Freiburg i. Breisgau	104 331	7 020	10 967	24 532	30 586	16 707	8 315	6 204	48 184	406 503	8 114
Landkreise											
Breisgau-Hochschwarzwald	111 546	3 159	6 999	18 871	28 908	22 591	15 042	15 976	125 301	517 910	10 840
Emmendingen	70 550	1 344	3 494	10 950	19 446	15 672	9 582	10 062	78 076	332 894	6 901
Ortenaukreis	187 908	3 233	8 342	28 524	50 505	41 908	26 129	29 267	228 973	902 796	18 624
Region Schwarzwald-Baar-Heuberg											
Landkreise											
Rottweil	65 003	790	2 329	8 369	16 343	15 655	10 391	11 126	86 338	322 886	6 465
Schwarzwald-Baar-Kreis	101 636	3 350	5 701	17 355	29 084	21 480	12 019	12 647	98 459	461 126	9 305
Tuttlingen	60 481	809	2 190	7 745	15 186	14 464	9 651	10 436	81 059	300 453	6 017
Region Hochrhein-Bodensee											
Landkreise											
Konstanz	133 033	5 987	9 219	23 918	38 162	26 513	15 403	13 831	106 596	580 406	11 834
Lörrach	104 491	2 476	6 299	18 955	30 817	21 564	12 674	11 706	90 760	469 831	9 603
Waldshut	78 014	1 781	4 254	11 987	19 820	16 875	10 656	12 641	99 567	373 408	7 764

¹⁾ Vorläufiges Ergebnis.

¹⁾ Ohne Wohnheime.

2 Wohnungsbestand Deutschlands nach Verwaltungsbezirken

- Wohnungen 2010 ¹⁾ nach der Zahl der Räume -

Gegenstand der Nachweisung	Wohnungen in Wohn- und Nichtwohngebäuden ¹⁾										
	davon mit ... Räumen									Räume insgesamt	Wohn- fläche insgesamt
	zusammen	1	2	3	4	5	6	7 oder mehr			
								Woh- nungen	Räume		
	Anzahl										
RB Tübingen											
Bestand am 31.12.2009	808 140	19 419	40 360	119 926	195 059	177 045	124 164	132 167	1 028 034	3 898 396	78 210
+ Zugang durch											
Err. neuer Gebäude	4 383	121	286	619	776	844	886	851	6 588	21 778	526
Baum. an best. Gebäuden	762	76	104	141	49	63	54	275	2 352	3 894	105
- Totalabgang	552	5	15	93	146	122	96	75	577	2 661	55
Bestand am 31.12.2010	812 745	19 620	40 738	120 593	195 737	177 832	125 008	133 217	1 036 390	3 921 421	78 786
Davon:											
Region											
Neckar-Alb											
Landkreise											
Reutlingen	126 885	2 477	5 560	19 958	33 449	29 993	18 131	17 317	134 203	600 221	11 884
Tübingen	98 572	4 178	7 396	16 314	22 616	20 341	13 929	13 798	107 168	450 823	9 023
Zollernalbkreis	86 050	1 207	2 972	9 636	20 548	19 862	14 894	16 931	131 557	438 482	8 694
Region											
Donau-Iller											
Landkreise											
Ulm	57 505	2 177	3 629	11 928	18 903	11 006	5 500	4 362	33 572	242 433	4 736
Landkreise											
Alb-Donau-Kreis	81 206	1 091	2 746	9 207	17 151	18 817	15 194	17 000	132 404	420 461	8 517
Biberach	82 888	1 349	3 045	9 776	15 962	18 388	15 991	18 377	142 781	431 282	8 788
Region											
Bodensee-Oberschwaben											
Landkreise											
Bodenseekreis	100 496	2 961	6 654	17 776	27 079	20 637	12 563	12 826	99 912	456 388	9 364
Ravensburg	120 469	2 838	6 519	18 424	27 812	25 778	18 286	20 812	162 922	583 924	11 794
Sigmaringen	58 674	1 342	2 217	7 574	12 217	13 010	10 520	11 794	91 871	297 407	5 986
Bayern											
Insgesamt											
Bestand am 31.12.2009	5 996 081	182 040	377 354	1 117 805	1 489 468	1 156 499	788 174	884 741	6 970 041	27 729 615	558 586
+ Zugang durch											
Err. neuer Gebäude	29 236	553	2 281	4 281	4 756	6 073	5 302	5 990	47 049	146 208	3 480
Baum. an best. Gebäuden	3 698	91	509	631	464	176	571	1 256	10 301	19 465	509
- Totalabgang	1 671	96	182	358	392	233	211	199	1 611	7 144	155
Bestand am 31.12.2010	6 027 400	182 626	379 962	1 122 363	1 494 307	1 162 516	793 837	891 789	7 025 787	27 888 256	562 423
Kreisfreie Städte zusammen											
Bestand am 31.12.2009	1 942 343	116 867	181 397	516 512	595 402	296 249	132 872	103 044	794 167	7 483 449	144 704
+ Zugang durch											
Err. neuer Gebäude	9 159	344	1 219	2 202	2 152	1 788	824	630	4 844	36 724	845
Baum. an best. Gebäuden	853	63	205	138	134	30	100	183	1 481	3 654	112
- Totalabgang	883	69	128	228	234	94	72	58	452	3 299	68
Bestand am 31.12.2010	1 951 487	117 205	182 693	518 628	597 464	297 973	133 725	103 799	800 040	7 520 586	145 594
Landkreise zusammen											
Bestand am 31.12.2009	4 053 738	65 173	195 957	601 293	894 066	860 250	655 302	781 697	6 175 874	20 246 166	413 882
+ Zugang durch											
Err. neuer Gebäude	20 077	209	1 062	2 079	2 604	4 285	4 478	5 360	42 205	109 484	2 635
Baum. an best. Gebäuden	2 845	28	304	493	330	146	471	1 073	8 820	15 811	396
- Totalabgang	788	27	54	130	158	139	139	141	1 159	3 845	86
Bestand am 31.12.2010	4 075 913	65 421	197 269	603 735	896 843	864 543	660 112	787 990	6 225 747	20 367 670	416 829
RB Oberbayern											
Bestand am 31.12.2009	2 105 677	101 910	183 537	455 126	534 912	364 770	227 193	238 229	1 874 120	9 035 138	183 950
+ Zugang durch											
Err. neuer Gebäude	13 334	229	1 291	2 318	2 483	2 672	2 026	2 315	18 122	63 335	1 484
Baum. an best. Gebäuden	1 398	-	203	333	277	26	173	386	3 093	6 774	177
- Totalabgang	815	62	104	219	154	94	89	93	769	3 316	72
Bestand am 31.12.2010	2 119 634	102 114	184 927	457 558	537 519	367 375	229 304	240 837	1 894 566	9 101 983	185 541

¹⁾ Vorläufiges Ergebnis.

¹⁾ Ohne Wohnheime.

2 Wohnungsbestand Deutschlands nach Verwaltungsbezirken

- Wohnungen 2010 ¹⁾ nach der Zahl der Räume -

Gegenstand der Nachweisung	Wohnungen in Wohn- und Nichtwohngebäuden ¹⁾									
	davon mit ... Räumen								Räume insgesamt	Wohnfläche insgesamt
	zusammen	1	2	3	4	5	6	7 oder mehr		
								Wohnungen		
	Anzahl									

Davon:

Kreisfreie Städte											
Ingolstadt	59 072	1 547	4 248	12 511	16 449	11 438	7 230	5 649	43 467	257 409	5 064
München	750 409	66 731	95 880	218 103	218 043	97 016	33 564	21 072	160 700	2 632 136	51 268
Rosenheim	31 727	1 580	3 435	8 198	9 046	5 053	2 465	1 950	15 119	124 402	2 455
Landkreise											
Altötting	50 308	721	2 620	8 335	11 513	10 043	7 596	9 480	75 102	247 911	5 108
Bad Tölz-Wolfratshausen	55 515	1 710	4 252	10 394	13 599	10 303	6 941	8 316	66 142	255 095	5 361
Berchtesgadener Land	51 689	1 916	4 583	11 962	12 819	8 416	5 009	6 984	56 055	226 433	4 590
Dachau	59 539	1 199	3 338	10 696	14 852	12 192	8 552	8 710	68 112	279 755	5 694
Ebersberg	55 107	1 290	3 420	8 498	12 394	11 476	9 054	8 975	70 203	265 107	5 507
Eichstätt	50 216	701	1 355	4 652	8 385	11 240	11 282	12 601	99 655	274 454	5 766
Erding	50 541	759	2 247	7 109	9 893	10 429	8 554	11 550	91 723	261 344	5 412
Freising	69 987	2 135	4 970	11 462	15 306	13 944	10 345	11 825	92 675	332 150	6 906
Fürstenfeldbruck	95 556	2 156	6 272	17 494	25 644	19 833	13 469	10 688	81 935	431 672	8 820
Garmisch-Partenkirchen	48 134	2 415	5 345	11 523	12 343	7 364	4 168	4 976	39 972	198 846	4 079
Landsberg am Lech	48 821	809	2 324	6 751	9 989	11 217	8 330	9 401	74 122	245 853	5 101
Miesbach	46 888	1 837	4 025	9 421	11 187	8 170	5 507	6 741	54 433	211 223	4 499
Mühldorf am Inn	49 516	775	2 424	7 626	10 813	9 654	7 806	10 418	81 716	248 575	5 198
München	149 637	5 117	10 596	29 546	38 788	29 479	19 095	17 016	132 323	664 387	13 795
Neuburg-Schrobenhausen	39 713	425	1 598	5 117	8 047	8 782	7 613	8 131	63 098	203 846	4 230
Pfaffenhofen a.d. Ilm	47 944	424	1 774	5 450	8 920	10 852	9 511	11 013	87 423	254 751	5 331
Rosenheim	105 887	2 424	6 623	17 814	23 209	21 005	15 171	19 641	157 192	515 191	10 953
Starnberg	59 815	1 762	4 244	10 518	13 944	11 700	8 335	9 312	74 061	280 151	5 961
Traunstein	83 375	2 386	5 893	14 214	18 679	15 160	10 585	16 458	131 764	402 604	8 507
Weilheim-Schongau	60 238	1 295	3 461	10 164	13 657	12 609	9 122	9 930	77 574	288 688	5 938

RB Niederbayern

Bestand am 31.12.2009	546 294	10 408	28 435	77 965	105 108	107 189	91 327	125 862	1 004 034	2 809 546	57 915
+ Zugang durch											
Err. neuer Gebäude	2 322	10	120	235	281	412	492	772	6 111	13 202	323
Baum. an best. Gebäuden	352	16	55	63	36	- 36	63	155	1 334	1 991	51
- Totalabgang	187	11	6	19	60	40	33	18	149	867	19
Bestand am 31.12.2010	548 783	10 424	28 604	78 244	105 365	107 525	91 849	126 772	1 011 337	2 823 880	58 271
Davon:											

Kreisfreie Städte											
Landshut	33 423	942	2 552	7 639	9 248	6 091	3 559	3 392	26 357	144 121	2 822
Passau	26 782	2 108	2 405	5 702	6 373	4 507	2 629	3 058	24 385	112 210	2 216
Straubing	23 763	663	1 797	5 783	6 281	4 137	2 635	2 467	19 293	102 518	2 018
Landkreise											
Deggendorf	53 753	814	2 865	7 787	10 785	10 564	8 742	12 196	97 507	275 824	5 622
Dingolfing-Landau	38 005	297	1 147	3 427	6 342	8 579	7 861	10 352	82 803	211 104	4 374
Freyung-Grafenau	37 722	498	2 119	5 366	7 247	7 412	6 001	9 079	73 005	195 893	4 010
Kelheim	50 653	657	2 380	6 709	9 249	10 504	9 022	12 132	95 725	264 917	5 580
Landshut	62 958	551	2 090	6 589	10 471	13 112	13 026	17 119	135 304	345 402	7 181
Passau	86 514	2 027	4 967	11 929	15 106	16 101	14 688	21 696	174 168	450 973	9 379
Regen	39 914	676	2 371	6 463	8 836	7 575	5 478	8 515	69 551	200 445	4 097
Rottal-Inn	53 523	837	2 381	6 892	8 776	10 152	9 743	14 742	116 995	287 592	6 117
Straubing-Bogen	41 773	354	1 530	3 958	6 651	8 791	8 465	12 024	96 244	232 881	4 855

RB Oberpfalz

Bestand am 31.12.2009	512 220	10 007	25 752	82 680	115 052	110 512	79 898	88 319	696 871	2 498 578	50 556
+ Zugang durch											
Err. neuer Gebäude	2 970	201	165	392	366	541	592	713	5 546	14 974	368
Baum. an best. Gebäuden	479	106	89	14	82	53	57	78	627	1 888	50
- Totalabgang	111	5	-	29	16	23	21	17	141	538	13
Bestand am 31.12.2010	515 558	10 309	26 006	83 057	115 484	111 083	80 526	89 093	702 903	2 514 902	50 961
Davon:											

Kreisfreie Städte											
Amberg	22 777	401	1 237	5 054	6 505	4 868	2 575	2 137	16 612	100 459	1 927
Regensburg	78 873	6 035	7 924	21 499	22 067	11 419	5 495	4 434	34 228	298 941	5 825
Weiden i.d. Oberpfalz	23 417	603	1 197	5 540	6 675	4 555	2 369	2 478	19 492	102 798	1 976
Landkreise											
Amberg-Weizbach	47 016	262	1 572	6 066	9 572	10 765	8 908	9 871	77 745	244 910	4 941
Cham	61 257	610	3 410	8 249	12 402	13 484	10 040	13 062	104 237	313 682	6 525
Neumarkt i.d. Oberpfalz	55 537	413	1 866	6 637	10 178	12 296	11 065	13 082	102 987	295 625	6 243
Neustadt a.d. Waldnaab	46 296	326	1 720	5 861	9 660	10 730	8 336	9 663	77 050	240 705	4 813
Regensburg	79 731	1 018	2 941	9 517	15 620	19 702	14 888	16 045	126 252	412 021	8 607
Schwandorf	63 592	410	2 391	8 586	14 254	15 379	11 031	11 541	90 652	321 699	6 520
Tirschenreuth	37 062	231	1 748	6 048	8 551	7 885	5 819	6 780	53 648	184 062	3 584

¹⁾ Vorläufiges Ergebnis.

¹⁾ Ohne Wohnheime.

2 Wohnungsbestand Deutschlands nach Verwaltungsbezirken

- Wohnungen 2010 ¹⁾ nach der Zahl der Räume -

Gegenstand der Nachweisung	Wohnungen in Wohn- und Nichtwohngebäuden ¹⁾										
	davon mit ... Räumen									Räume insgesamt	Wohnfläche insgesamt
	zusammen	1	2	3	4	5	6	7 oder mehr			
								Wohnungen	Räume		
	Anzahl										
RB Oberfranken											
Bestand am 31.12.2009	532 670	8 767	23 198	88 560	132 596	111 332	77 776	90 441	712 220	2 586 763	50 750
+ Zugang durch											
Err. neuer Gebäude	1 487	20	122	244	201	336	268	296	2 313	7 401	176
Baum. an best. Gebäuden	287	4	36	15	24	13	52	143	1 152	1 746	44
- Totalabgang	88	3	2	11	34	13	12	13	97	410	10
Bestand am 31.12.2010	534 356	8 788	23 354	88 808	132 787	111 668	78 084	90 867	715 588	2 595 500	50 960
Davon:											
Kreisfreie Städte											
Bamberg	38 466	1 149	2 441	9 395	12 672	6 870	3 161	2 778	21 644	159 864	3 074
Bayreuth	38 783	2 955	2 652	8 308	11 266	6 734	3 520	3 348	25 965	159 002	3 087
Coburg	23 278	537	1 582	5 126	6 547	4 533	2 549	2 404	18 737	101 963	1 974
Hof	27 422	536	1 745	7 109	8 536	5 122	2 357	2 017	15 571	114 820	2 193
Landkreise											
Bamberg	62 028	384	1 701	6 542	13 288	14 338	12 165	13 610	107 652	328 896	6 664
Bayreuth	49 109	474	1 865	6 687	10 423	10 793	8 294	10 573	83 663	253 349	5 059
Coburg	42 821	508	1 486	6 205	9 855	8 944	6 989	8 834	69 762	217 931	4 270
Forchheim	50 467	439	1 749	6 622	10 929	11 228	8 596	10 904	86 168	261 403	5 321
Hof	54 169	444	2 296	9 427	13 729	11 630	7 877	8 766	68 721	262 366	4 984
Kronach	34 662	214	1 148	4 555	7 364	7 537	5 894	7 950	62 888	181 568	3 575
Kulmbach	37 169	434	1 489	5 844	8 772	7 759	5 835	7 036	55 543	185 380	3 648
Lichtenfels	32 125	353	1 215	4 213	7 032	7 333	5 283	6 696	52 790	164 703	3 275
Wunsiedel im Fichtelgebirge	43 857	361	1 985	8 775	12 374	8 847	5 564	5 951	46 484	204 255	3 837
RB Mittelfranken											
Bestand am 31.12.2009	826 800	20 304	41 103	162 939	242 158	159 751	100 472	100 073	780 207	3 741 753	74 463
+ Zugang durch											
Err. neuer Gebäude	3 363	28	245	410	565	917	703	495	3 824	16 635	407
Baum. an best. Gebäuden	401	47	60	39	47	67	99	136	1 068	2 375	65
- Totalabgang	205	7	50	50	44	20	20	14	115	768	15
Bestand am 31.12.2010	830 373	20 278	41 358	163 342	242 736	160 715	101 254	100 690	784 984	3 760 047	74 921
Davon:											
Kreisfreie Städte											
Ansbach	21 731	375	889	3 943	7 055	4 464	2 734	2 271	17 588	98 514	1 916
Erlangen	54 738	4 540	4 499	10 963	15 828	9 156	5 183	4 569	35 417	222 034	4 319
Fürth	59 194	1 472	3 496	14 882	21 204	10 422	4 565	3 153	24 012	241 438	4 713
Nürnberg	265 717	9 761	17 794	74 442	94 781	38 942	17 615	12 382	94 434	1 042 633	19 871
Schwabach	19 532	304	811	3 686	5 930	4 377	2 434	1 990	15 326	88 519	1 751
Landkreise											
Ansbach	78 279	716	2 438	9 185	16 504	17 657	14 151	17 628	139 256	411 610	8 472
Erlangen-Höchststadt	58 668	782	2 083	7 033	12 450	14 008	10 995	11 317	88 308	300 165	6 187
Fürth	53 717	448	1 851	8 357	15 770	12 417	8 265	6 609	50 825	254 801	5 236
Neustadt a.d. Aisch- Bad Windsheim	44 299	270	1 240	5 607	9 702	9 742	7 363	10 375	82 326	233 593	4 788
Nürnberger Land	77 450	852	2 996	12 419	21 109	17 108	11 514	11 452	89 002	372 163	7 551
Roth	53 492	329	1 458	6 363	12 299	13 014	9 575	10 454	81 662	275 712	5 646
Weissenburg-Gunzenhausen	43 556	429	1 803	6 462	10 104	9 408	6 860	8 490	66 828	218 865	4 472
RB Unterfranken											
Bestand am 31.12.2009	617 902	10 533	27 078	98 077	151 072	127 747	90 804	112 591	893 644	3 040 411	60 586
+ Zugang durch											
Err. neuer Gebäude	1 828	34	64	154	205	371	422	578	4 652	10 483	243
Baum. an best. Gebäuden	340	-	18	57	17	21	51	176	1 563	2 249	53
- Totalabgang	74	-	10	8	14	16	9	17	135	369	8
Bestand am 31.12.2010	619 996	10 567	27 150	98 280	151 280	128 123	91 268	113 328	899 724	3 052 774	60 874
Davon:											
Kreisfreie Städte											
Aschaffenburg	35 616	695	2 166	8 546	11 613	6 513	3 143	2 940	22 878	151 418	2 980
Schweinfurt	28 441	464	1 432	7 784	10 392	4 523	2 016	1 830	14 198	117 157	2 252
Würzburg	70 919	4 740	6 569	18 149	21 100	10 138	5 271	4 952	38 514	277 555	5 376
Landkreise											
Aschaffenburg	76 318	584	2 724	9 887	17 921	18 012	12 909	14 281	111 931	386 822	7 960
Bad Kissingen	51 386	572	1 977	7 748	12 125	10 599	7 786	10 579	84 600	260 581	5 219
Hassberge	38 252	325	1 020	4 291	6 932	7 717	6 691	11 276	93 314	215 011	4 102
Kitzingen	39 053	316	1 408	5 182	8 414	8 325	6 476	8 932	72 027	204 842	4 022
Main-Spessart	59 487	417	2 004	8 124	13 250	12 781	10 083	12 828	101 245	307 445	6 189
Miltenberg	57 079	413	2 071	8 089	14 081	12 928	8 985	10 512	82 632	286 328	5 820
Rhön-Grabfeld	38 598	309	1 308	4 793	7 794	8 522	6 594	9 278	73 677	204 331	4 088
Schweinfurt	51 135	426	1 378	5 840	11 557	11 818	8 838	11 278	88 369	267 417	5 354
Würzburg	73 712	1 306	3 093	9 847	16 101	16 247	12 476	14 642	116 339	373 867	7 513

¹⁾ Vorläufiges Ergebnis.

¹⁾ Ohne Wohnheime.

2 Wohnungsbestand Deutschlands nach Verwaltungsbezirken

- Wohnungen 2010 ¹⁾ nach der Zahl der Räume -

Gegenstand der Nachweisung	Wohnungen in Wohn- und Nichtwohngebäuden ¹⁾										
	davon mit ... Räumen									Räume insgesamt	Wohn- fläche insgesamt
	zusammen	1	2	3	4	5	6	7 oder mehr			
								Woh- nungen	Räume		
											1 000 m²
RB Schwaben											
Bestand am 31.12.2009	854 518	20 111	48 251	152 458	208 570	175 198	120 704	129 226	1 008 945	4 017 426	80 366
+ Zugang durch											
Err. neuer Gebäude	3 932	31	274	528	655	824	799	821	6 481	20 178	479
Baum. an best. Gebäuden	441	12	48	110	- 19	32	76	182	1 464	2 442	68
- Totalabgang	191	8	10	22	70	27	27	27	205	876	19
Bestand am 31.12.2010	858 700	20 146	48 563	153 074	209 136	176 027	121 552	130 202	1 016 685	4 039 170	80 895
Davon:											
Kreisfreie Städte											
Augsburg	142 531	6 322	11 074	39 570	47 519	22 276	9 316	6 454	49 371	553 903	10 437
Kaufbeuren	21 959	432	1 319	4 871	6 722	4 439	2 306	1 870	14 458	95 060	1 781
Kempten (Allgäu)	32 029	1 727	2 301	7 220	9 867	6 149	2 574	2 191	16 841	130 487	2 542
Memmingen	20 888	586	1 248	4 605	5 745	4 231	2 460	2 013	15 433	91 225	1 761
Landkreise											
Aichach-Friedberg	55 613	574	2 113	6 835	11 008	12 144	10 343	12 596	99 941	292 056	6 002
Augsburg	108 694	1 359	4 270	15 756	25 556	24 292	18 167	19 294	150 190	540 043	10 882
Dillingen a.d. Donau	40 620	410	1 537	4 827	7 604	9 201	7 909	9 132	70 794	212 634	4 282
Donau-Ries	58 402	469	1 887	6 992	10 973	13 286	10 629	14 166	112 446	311 761	6 234
Günzburg	54 149	578	2 332	7 274	10 671	11 736	10 138	11 420	87 923	277 179	5 556
Lindau (Bodensee)	40 622	1 273	3 359	8 059	10 566	7 409	4 691	5 265	41 451	181 074	3 718
Neu-Ulm	75 827	1 302	3 723	12 109	17 940	17 762	11 973	11 018	85 160	362 643	7 187
Oberallgäu	82 114	3 364	7 639	17 154	19 735	15 004	9 004	10 214	80 670	358 758	7 402
Ostallgäu	63 518	1 090	3 418	9 827	13 437	13 859	10 083	11 804	93 045	313 993	6 519
Unterallgäu	61 734	660	2 343	7 975	11 793	14 239	11 959	12 765	98 962	318 354	6 591
Berlin											
Insgesamt											
Bestand am 31.12.2009	1 894 564	25 658	258 921	686 798	577 765	239 702	69 301	36 419	279 993	6 809 263	133 506
+ Zugang durch											
Err. neuer Gebäude	3 650	404	246	474	784	934	487	321	2 585	15 631	399
Baum. an best. Gebäuden	729	- 155	226	238	133	82	95	110	928	3 451	108
- Totalabgang	119	26	17	9	27	8	23	9	75	448	11
Bestand am 31.12.2010	1 898 807	25 881	259 376	687 501	578 653	240 710	69 845	36 841	283 431	6 827 799	134 001
Brandenburg											
Insgesamt											
Bestand am 31.12.2009	1 277 930	9 553	80 441	286 019	450 234	273 114	117 397	61 172	467 070	5 366 450	100 212
+ Zugang durch											
Err. neuer Gebäude	5 589	46	558	754	1 179	1 660	916	476	3 657	25 593	609
Baum. an best. Gebäuden	1 093	78	270	417	- 2	36	121	173	1 368	4 135	122
- Totalabgang	3 148	77	473	1 096	1 176	241	60	25	186	10 766	193
Bestand am 31.12.2010	1 281 464	9 600	80 796	286 094	450 235	274 569	118 374	61 796	471 909	5 385 412	100 750
Kreisfreie Städte zusammen											
Bestand am 31.12.2009	216 603	2 651	21 462	57 456	86 552	33 937	9 845	4 700	36 050	828 956	14 795
+ Zugang durch											
Err. neuer Gebäude	1 291	3	403	312	225	161	112	75	595	4 717	101
Baum. an best. Gebäuden	455	14	178	224	11	15	- 3	16	126	1 269	37
- Totalabgang	694	15	90	148	350	78	13	-	-	2 507	40
Bestand am 31.12.2010	217 655	2 653	21 953	57 844	86 438	34 035	9 941	4 791	36 771	832 435	14 894
Davon:											
Brandenburg an der Havel	43 790	427	3 157	14 995	17 336	5 470	1 667	738	5 624	164 046	2 901
Cottbus	56 923	913	5 165	9 688	26 118	10 037	3 137	1 865	14 298	228 084	3 922
Frankfurt (Oder)	33 928	865	3 716	8 846	12 675	5 501	1 653	672	5 124	128 082	2 284
Potsdam	83 014	448	9 915	24 315	30 309	13 027	3 484	1 516	11 725	312 223	5 786

¹⁾ Vorläufiges Ergebnis.

²⁾ Ohne Wohnheime.

2 Wohnungsbestand Deutschlands nach Verwaltungsbezirken

- Wohnungen 2010 ¹⁾ nach der Zahl der Räume -

Gegenstand der Nachweisung	Wohnungen in Wohn- und Nichtwohngebäuden ¹⁾										
	davon mit ... Räumen									Räume insgesamt	Wohn- fläche insgesamt
	zusammen	1	2	3	4	5	6	7 oder mehr			
								Woh- nungen	Räume		
											1 000 m²
Landkreise zusammen											
Bestand am 31.12.2009	1 061 327	6 902	58 979	228 563	363 682	239 177	107 552	56 472	431 020	4 537 494	85 417
+ Zugang durch											
Err. neuer Gebäude	4 298	43	155	442	954	1 499	804	401	3 062	20 876	508
Baum. an best. Gebäuden	638	64	92	193	- 13	21	124	157	1 242	2 866	85
- Totalabgang	2 454	62	383	948	826	163	47	25	186	8 259	154
Bestand am 31.12.2010	1 063 809	6 947	58 843	228 250	363 797	240 534	108 433	57 005	435 138	4 552 977	85 856
Davon:											
Barnim	87 056	491	4 749	19 382	30 891	20 215	8 153	3 175	23 709	365 401	7 005
Dahme-Spreewald	76 477	492	4 987	16 372	24 758	17 571	8 343	3 954	29 776	326 303	6 365
Elbe-Elster	61 779	413	2 236	12 375	20 916	13 635	7 313	4 891	37 309	275 036	4 932
Havelland	75 505	426	4 059	18 538	25 017	16 302	7 543	3 620	27 698	318 692	6 160
Märkisch-Oderland	95 026	540	5 112	18 936	32 084	22 681	10 348	5 325	42 511	413 912	7 891
Oberhavel	99 306	1 010	6 024	21 917	34 186	22 627	9 314	4 228	31 899	416 471	8 084
Oberspreewald-Lausitz	66 305	305	2 559	15 539	26 328	12 938	5 323	3 313	25 383	279 363	4 883
Oder-Spree	91 013	561	5 401	17 786	33 693	19 988	8 636	4 948	37 722	388 971	7 179
Ostprignitz-Ruppin	52 872	400	3 268	11 764	18 432	11 349	4 816	2 843	21 678	223 275	4 223
Potsdam-Mittelmark	94 652	621	4 325	18 152	28 377	24 311	12 391	6 475	49 714	422 850	8 372
Prignitz	48 044	233	2 110	11 069	17 222	10 352	4 537	2 521	19 075	204 605	3 770
Spree-Neisse	67 371	252	4 700	13 234	22 077	15 927	7 236	3 945	29 861	290 574	5 292
Teltow-Fläming	80 762	669	5 257	17 548	25 720	18 584	8 570	4 414	33 373	344 420	6 557
Uckermark	67 641	534	4 056	15 638	24 096	14 054	5 910	3 353	25 430	283 104	5 145
Bremen											
Insgesamt											
Bestand am 31.12.2009	354 579	9 277	19 924	91 805	121 336	66 681	27 505	18 051	138 943	1 447 262	27 213
+ Zugang durch											
Err. neuer Gebäude	733	17	33	110	221	216	91	45	345	3 268	85
Baum. an best. Gebäuden	54	3	12	16	- 26	-19	34	34	267	347	12
- Totalabgang	88	15	4	16	33	7	4	9	69	331	7
Bestand am 31.12.2010	355 278	9 282	19 965	91 915	121 498	66 871	27 626	18 121	139 486	1 450 546	27 303
Davon:											
Kreisfreie Städte											
Bremen	289 835	7 714	16 757	74 057	97 971	55 295	22 836	15 205	117 200	1 185 974	22 338
Bremerhaven	65 443	1 568	3 208	17 858	23 527	11 576	4 790	2 916	22 286	264 572	4 965
Hamburg											
Insgesamt											
Bestand am 31.12.2009	889 941	20 695	66 876	268 992	308 122	143 811	48 420	33 025	256 545	3 460 031	64 330
+ Zugang durch											
Err. neuer Gebäude	3 138	20	336	621	764	721	399	277	2 143	13 753	326
Baum. an best. Gebäuden	645	181	110	128	74	54	43	55	507	2 116	59
- Totalabgang	229	68	92	20	15	21	4	9	79	580	13
Bestand am 31.12.2010	893 495	20 828	67 230	269 721	308 945	144 565	48 858	33 348	259 116	3 475 320	64 703
Hessen											
Insgesamt											
Bestand am 31.12.2009	2 875 319	71 632	153 768	564 605	799 897	564 521	334 333	386 563	3 041 975	13 143 149	263 237
+ Zugang durch											
Err. neuer Gebäude	9 894	65	744	1 532	1 860	1 916	1 574	2 203	17 837	50 450	1 098
Baum. an best. Gebäuden	1 308	13	83	103	18	150	218	723	6 263	8 881	207
- Totalabgang	1 596	75	140	507	323	179	163	209	1 764	6 805	133
Bestand am 31.12.2010	2 884 924	71 635	154 457	565 731	801 452	566 406	335 963	389 280	3 064 311	13 195 669	264 408
Kreisfreie Städte zusammen											
Bestand am 31.12.2009	738 693	32 818	60 801	214 549	246 497	109 900	41 489	32 639	253 294	2 835 783	54 100
+ Zugang durch											
Err. neuer Gebäude	3 538	11	344	769	936	712	478	288	2 214	15 392	341
Baum. an best. Gebäuden	348	-	- 3	79	22	74	54	122	1 044	2 057	55
- Totalabgang	472	10	79	181	102	33	22	45	378	1 794	32
Bestand am 31.12.2010	742 107	32 819	61 063	215 216	247 353	110 651	42 001	33 004	256 174	2 851 440	54 464

¹⁾ Vorläufiges Ergebnis.

¹⁾ Ohne Wohnheime.

2 Wohnungsbestand Deutschlands nach Verwaltungsbezirken

- Wohnungen 2010 ¹⁾ nach der Zahl der Räume -

Gegenstand der Nachweisung	Wohnungen in Wohn- und Nichtwohngebäuden ¹⁾										
	davon mit ... Räumen								Räume insgesamt	Wohn- fläche insgesamt	
	zusammen	1	2	3	4	5	6	7 oder mehr			
								Woh- nungen	Räume		
	Anzahl										
Landkreise zusammen											
Bestand am 31.12.2009	2 136 626	38 814	92 967	350 056	553 400	454 621	292 844	353 924	2 788 681	10 307 366	209 136
+ Zugang durch											
Err. neuer Gebäude	6 356	54	400	763	924	1 204	1 096	1 915	15 623	35 058	757
Baum. an best. Gebäuden	960	13	86	24	- 4	76	164	601	5 219	6 824	152
- Totalabgang	1 124	65	61	326	221	146	141	164	1 386	5 011	101
Bestand am 31.12.2010	2 142 817	38 816	93 394	350 515	554 099	455 755	293 962	356 276	2 808 137	10 344 229	209 944
RB Darmstadt											
Bestand am 31.12.2009	1 817 246	50 672	109 841	398 674	538 008	342 127	185 752	192 172	1 502 891	7 946 446	159 289
+ Zugang durch											
Err. neuer Gebäude	7 451	25	492	1 269	1 554	1 536	1 148	1 427	11 525	37 125	808
Baum. an best. Gebäuden	784	- 21	42	84	1	88	131	459	3 967	5 512	132
- Totalabgang	1 109	65	99	404	193	121	101	126	1 053	4 511	88
Bestand am 31.12.2010	1 824 371	50 611	110 276	399 623	539 370	343 628	186 931	193 932	1 517 330	7 984 568	160 140
Davon:											
Kreisfreie Städte											
Darmstadt	77 339	4 570	6 993	18 665	23 756	12 805	5 914	4 636	35 886	304 970	5 967
Frankfurt am Main	362 152	17 610	33 581	114 770	119 248	48 272	16 181	12 490	97 206	1 341 726	25 335
Offenbach am Main	58 949	2 042	4 226	17 890	21 067	8 331	3 042	2 351	18 212	226 551	4 310
Wiesbaden	140 168	4 609	10 505	39 195	45 787	22 467	9 821	7 784	60 239	557 852	10 972
Landkreise											
Bergstraße	119 413	1 815	4 838	18 986	32 221	26 694	16 357	18 502	145 384	574 329	11 773
Darmstadt-Dieburg	127 475	2 086	5 491	19 824	32 533	28 425	18 536	20 580	161 268	617 281	12 716
Groß-Gerau	116 206	2 991	6 050	22 635	35 088	23 497	12 916	13 029	100 856	519 185	10 329
Hochtaunuskreis	109 940	2 323	5 907	21 365	30 497	21 218	13 427	15 203	119 531	506 403	10 544
Main-Kinzig-Kreis	188 788	2 831	7 976	33 469	53 799	40 510	24 066	26 137	205 598	886 930	17 994
Main-Taunus-Kreis	108 221	2 475	5 131	20 486	31 770	23 488	12 545	12 326	95 311	489 296	10 028
Odenwaldkreis	44 372	536	1 926	6 582	10 398	9 432	6 700	8 798	69 857	222 943	4 619
Offenbach	159 350	3 449	8 599	31 814	49 025	32 943	17 100	16 420	127 568	707 072	14 322
Rheingau-Taunus-Kreis	83 685	1 388	3 722	14 072	21 627	18 361	11 503	13 012	102 206	400 585	8 299
Wetteraukreis	128 313	1 886	5 331	19 870	32 554	27 185	18 823	22 664	178 208	629 445	12 932
RB Gießen											
Bestand am 31.12.2009	473 192	12 138	21 782	71 720	106 683	95 096	69 693	96 080	762 249	2 353 481	47 474
+ Zugang durch											
Err. neuer Gebäude	1 394	31	169	131	175	211	224	453	3 689	7 550	161
Baum. an best. Gebäuden	272	2	30	6	12	30	48	144	1 290	1 856	41
- Totalabgang	172	5	23	40	28	22	20	34	284	797	16
Bestand am 31.12.2010	474 686	12 166	21 959	71 816	106 842	95 315	69 945	96 643	766 944	2 362 089	47 660
Davon:											
Landkreise											
Gießen	123 724	6 416	7 720	21 062	29 587	23 488	15 344	20 107	159 173	572 067	11 483
Lahn-Dill-Kreis	116 124	1 264	3 893	17 442	26 610	24 666	18 578	23 671	186 070	588 684	11 761
Limburg-Weilburg	78 953	876	3 198	11 656	17 177	16 434	12 707	16 905	133 908	403 268	8 321
Marburg-Biedenkopf	107 560	3 278	5 539	15 820	23 669	20 766	15 323	23 165	185 198	537 458	10 736
Vogelsbergkreis	48 325	332	1 609	5 836	9 799	9 961	7 993	12 795	102 595	260 612	5 359
RB Kassel											
Bestand am 31.12.2009	584 881	8 822	22 145	94 211	155 206	127 298	78 888	98 311	776 835	2 843 222	56 474
+ Zugang durch											
Err. neuer Gebäude	1 049	9	83	132	131	169	202	323	2 623	5 775	128
Baum. an best. Gebäuden	252	32	11	13	5	32	39	120	1 006	1 513	34
- Totalabgang	315	5	18	63	102	36	42	49	427	1 497	29
Bestand am 31.12.2010	585 867	8 858	22 222	94 292	155 240	127 463	79 087	98 705	780 037	2 849 012	56 608
Davon:											
Kreisfreie Stadt											
Kassel	103 499	3 988	5 758	24 696	37 495	18 776	7 043	5 743	44 631	420 341	7 879
Landkreise											
Fulda	101 009	1 183	4 280	14 819	24 217	22 757	15 906	17 847	140 607	500 896	10 188
Hersfeld-Rotenburg	57 869	516	1 586	8 301	13 485	12 748	9 047	12 186	96 463	297 016	5 885
Kassel	113 125	829	3 425	16 083	29 957	27 888	16 169	18 774	146 909	559 119	11 144
Schwalm-Eder-Kreis	80 317	612	2 208	10 710	18 131	18 149	12 426	18 081	143 974	418 957	8 428
Waldeck-Frankenberg	77 189	1 298	3 395	11 372	17 941	15 391	11 009	16 783	134 360	391 337	7 950
Werra-Meißner-Kreis	52 859	432	1 570	8 311	14 014	11 754	7 487	9 291	73 093	261 346	5 133

¹⁾ Vorläufiges Ergebnis.

¹⁾ Ohne Wohnheime.

2 Wohnungsbestand Deutschlands nach Verwaltungsbezirken

- Wohnungen 2010 ¹⁾ nach der Zahl der Räume -

Gegenstand der Nachweisung	Wohnungen in Wohn- und Nichtwohngebäuden ¹⁾										
	davon mit ... Räumen								Räume insgesamt	Wohn- fläche insgesamt	
	zusammen	1	2	3	4	5	6	7 oder mehr			
								Woh- nungen			Räume
	Anzahl										1 000 m²
Mecklenburg-Vorpommern											
Insgesamt											
Bestand am 31.12.2009	894 070	19 854	62 002	222 900	310 050	175 571	70 321	33 372	249 798	3 602 337	65 380
+ Zugang durch											
Err. neuer Gebäude	3 346	169	346	644	797	801	441	148	1 076	13 708	308
Baum. an best. Gebäuden	486	72	159	169	7	- 25	44	60	461	1 525	49
- Totalabgang	830	32	56	207	314	169	45	7	54	3 190	52
Bestand am 31.12.2010	897 075	20 065	62 452	223 506	310 540	176 178	70 761	33 573	251 281	3 614 384	65 685
Kreisfreie Städte zusammen											
Bestand am 31.12.2009	296 432	12 723	22 004	84 556	113 574	47 586	12 095	3 894	29 005	1 104 200	18 721
+ Zugang durch											
Err. neuer Gebäude	1 016	132	153	143	219	216	110	43	307	3 790	86
Baum. an best. Gebäuden	14	28	18	22	- 38	- 10	- 8	2	25	- 95	7
- Totalabgang	271	29	15	27	118	53	29	-	-	1 051	15
Bestand am 31.12.2010	297 191	12 854	22 160	84 694	113 637	47 739	12 168	3 939	29 337	1 106 844	18 799
Davon:											
Greifswald	30 544	1 996	2 257	8 208	11 113	5 144	1 312	514	3 836	113 014	1 921
Neubrandenburg	37 567	1 323	2 922	8 889	16 610	5 831	1 365	627	4 709	142 328	2 442
Rostock	115 318	6 025	8 352	33 238	42 917	19 063	4 563	1 160	8 610	425 414	7 167
Schwerin	55 524	1 547	4 273	16 292	21 004	9 043	2 549	816	6 093	209 587	3 583
Stralsund	33 328	1 296	2 364	9 918	12 677	5 162	1 436	475	3 523	124 435	2 141
Wismar	24 910	667	1 992	8 149	9 316	3 496	943	347	2 566	92 066	1 544
Landkreise zusammen											
Bestand am 31.12.2009	597 638	7 131	39 998	138 344	196 476	127 985	58 226	29 478	220 793	2 498 137	46 659
+ Zugang durch											
Err. neuer Gebäude	2 330	37	193	501	578	585	331	105	769	9 918	222
Baum. an best. Gebäuden	472	44	141	147	45	- 15	52	58	436	1 620	42
- Totalabgang	559	3	41	180	196	116	16	7	54	2 139	37
Bestand am 31.12.2010	599 884	7 211	40 292	138 812	196 903	128 439	58 593	29 634	221 944	2 507 540	46 886
Davon:											
Bad Doberan	60 603	921	4 877	11 746	17 819	14 459	7 210	3 571	26 825	259 569	5 045
Demmin	43 905	501	2 371	11 131	15 593	8 618	3 777	1 914	14 291	181 051	3 339
Güstrow	52 776	729	2 840	12 643	18 819	10 755	4 638	2 352	17 708	218 925	3 964
Ludwigslust	60 181	487	3 050	12 292	19 865	14 175	6 732	3 580	26 853	261 043	4 929
Mecklenburg-Strelitz	40 568	402	2 408	9 926	14 085	7 956	3 941	1 850	13 873	168 635	3 151
Müritz	36 185	559	3 137	8 962	12 186	7 013	2 865	1 463	10 961	145 679	2 734
Nordpommern	56 594	656	3 684	14 176	17 496	11 974	5 645	2 963	22 219	236 495	4 415
Nordwestmecklenburg	56 913	367	2 957	11 699	17 753	13 794	6 854	3 489	26 166	248 650	4 707
Ostvorpommern	60 194	663	4 995	15 842	19 124	11 606	5 183	2 781	20 701	244 504	4 582
Parchim	48 310	490	1 970	10 313	16 550	11 152	5 159	2 676	19 989	208 272	3 916
Rügen	43 984	1 114	5 493	11 009	13 257	8 574	3 065	1 472	11 041	170 456	3 115
Ücker-Randow	39 671	322	2 510	9 073	14 356	8 363	3 524	1 523	11 317	164 261	2 991
Niedersachsen											
Insgesamt											
Bestand am 31.12.2009	3 796 522	65 647	166 202	633 345	1 026 353	830 852	498 053	576 070	4 546 172	18 092 248	363 351
+ Zugang durch											
Err. neuer Gebäude	12 850	274	734	1 456	2 019	3 036	2 364	2 967	23 464	67 014	1 595
Baum. an best. Gebäuden	1 632	112	292	225	41	- 16	245	733	6 002	8 927	232
- Totalabgang	246	8	26	28	68	56	23	37	306	1 140	25
Bestand am 31.12.2010	3 810 758	66 025	167 202	634 998	1 028 345	833 816	500 639	579 733	4 575 332	18 167 049	365 153
Kreisfreie Städte zusammen											
Bestand am 31.12.2009	535 331	14 011	30 141	117 198	179 829	104 271	48 590	41 291	319 275	2 277 373	43 289
+ Zugang durch											
Err. neuer Gebäude	1 837	219	213	229	333	424	229	190	1 417	7 575	188
Baum. an best. Gebäuden	222	25	112	33	- 21	- 26	16	83	659	889	26
- Totalabgang	30	5	4	1	13	4	2	1	7	107	2
Bestand am 31.12.2010	537 360	14 250	30 462	117 459	180 128	104 665	48 833	41 563	321 344	2 285 730	43 501
Landkreise zusammen											
Bestand am 31.12.2009	3 261 191	51 636	136 061	516 147	846 524	726 581	449 463	534 779	4 226 897	15 814 875	320 062
+ Zugang durch											
Err. neuer Gebäude	11 013	55	521	1 227	1 686	2 612	2 135	2 777	22 047	59 439	1 407
Baum. an best. Gebäuden	1 410	87	180	192	62	10	229	650	5 343	8 038	207
- Totalabgang	216	3	22	27	55	52	21	36	299	1 033	23
Bestand am 31.12.2010	3 273 398	51 775	136 740	517 539	848 217	729 151	451 806	538 170	4 253 988	15 881 319	321 653

¹⁾ Vorläufiges Ergebnis.

¹⁾ Ohne Wohnheime.

2 Wohnungsbestand Deutschlands nach Verwaltungsbezirken

- Wohnungen 2010 ¹⁾ nach der Zahl der Räume -

Gegenstand der Nachweisung	Wohnungen in Wohn- und Nichtwohngebäuden ¹⁾										
	davon mit ... Räumen									Räume insgesamt	Wohnfläche insgesamt
	zusammen	1	2	3	4	5	6	7 oder mehr			
								Wohnungen	Räume		
											1 000 m²
RB Braunschweig											
Bestand am 31.12.2009	826 194	20 571	38 207	148 005	251 819	170 937	94 514	102 141	801 475	3 771 520	73 522
+ Zugang durch											
Err. neuer Gebäude	1 770	149	121	136	207	467	317	373	2 923	8 787	216
Baum. an best. Gebäuden	313	38	151	33	- 45	- 8	42	102	812	1 283	36
- Totalabgang	36	-	1	4	8	10	4	9	72	192	4
Bestand am 31.12.2010	828 241	20 758	38 478	148 170	251 973	171 386	94 869	102 607	805 138	3 781 398	73 770
Davon:											
Kreisfreie Städte											
Braunschweig	137 445	4 655	8 770	32 843	50 146	23 294	9 837	7 900	60 775	557 575	10 566
Salzgitter	55 085	864	2 112	9 837	22 587	10 872	4 800	4 013	31 247	239 354	4 354
Wolfsburg	63 286	1 006	2 958	11 677	23 112	13 018	5 895	5 620	43 601	278 462	5 298
Landkreise											
Gifhorn	75 546	761	2 339	9 054	17 340	18 453	13 002	14 597	114 240	386 478	8 241
Göttingen	125 519	7 448	7 421	22 272	33 462	24 901	14 063	15 952	125 820	557 657	10 847
Goslar	85 111	3 281	5 673	17 825	25 000	16 120	8 399	8 813	69 594	368 690	7 012
Helmstedt	48 764	393	1 508	8 248	13 455	11 711	6 582	6 867	53 731	233 751	4 569
Northeim	69 779	686	2 231	10 774	18 599	14 619	9 447	13 423	106 931	348 574	6 833
Osterode am Harz	43 949	568	1 789	8 245	12 881	8 806	5 191	6 469	51 142	206 723	3 955
Peine	63 450	567	1 805	8 795	17 355	15 277	9 482	10 169	79 268	312 527	6 318
Wolfenbüttel	60 307	529	1 872	8 600	18 036	14 315	8 171	8 784	68 789	291 607	5 779
RB Hannover											
Bestand am 31.12.2009	1 061 343	18 341	49 559	203 166	327 896	219 442	117 617	125 322	986 773	4 828 226	95 831
+ Zugang durch											
Err. neuer Gebäude	2 043	5	92	231	302	525	403	485	3 789	10 922	262
Baum. an best. Gebäuden	295	12	31	21	25	41	69	96	834	1 690	43
- Totalabgang	47	-	17	4	7	11	5	3	28	187	4
Bestand am 31.12.2010	1 063 634	18 358	49 665	203 414	328 216	219 997	118 084	125 900	991 368	4 840 651	96 131
Davon:											
Region											
Hannover	577 568	12 880	32 662	127 247	197 941	110 204	51 595	45 039	351 006	2 463 305	48 525
Landkreise											
Diepholz	92 931	699	2 537	10 962	19 951	23 875	15 121	19 786	157 348	485 912	10 223
Hameln-Pyrmont	82 145	1 315	3 509	15 527	23 779	17 114	9 927	10 974	86 542	381 704	7 488
Hildesheim	140 752	1 880	5 698	24 826	42 114	30 019	17 169	19 046	149 634	658 953	12 935
Holzminde	38 352	284	1 184	6 132	10 428	8 398	5 330	6 596	52 515	189 245	3 646
Nienburg (Weser)	53 602	432	1 498	6 470	12 498	12 404	8 420	11 880	94 633	280 003	5 682
Schaumburg	78 284	868	2 577	12 250	21 505	17 983	10 522	12 579	99 690	381 529	7 633
RB Lüneburg											
Bestand am 31.12.2009	791 132	11 013	32 772	117 161	192 933	192 585	116 186	128 482	1 015 221	3 875 034	79 628
+ Zugang durch											
Err. neuer Gebäude	2 916	27	100	337	481	842	554	575	4 558	15 254	369
Baum. an best. Gebäuden	304	31	21	28	14	- 51	80	181	1 421	1 859	50
- Totalabgang	80	2	3	13	27	18	6	11	87	368	8
Bestand am 31.12.2010	794 272	11 069	32 890	117 513	193 401	193 358	116 814	129 227	1 021 113	3 891 779	80 039
Davon:											
Landkreise											
Celle	84 892	1 139	3 367	13 176	21 565	19 405	12 437	13 803	109 181	414 489	8 313
Cuxhaven	103 032	1 848	5 072	15 453	25 816	24 410	14 619	15 814	125 102	496 481	10 043
Harburg	110 353	1 455	4 165	16 620	28 006	30 070	15 928	14 109	109 924	527 511	11 263
Lüchow-Dannenberg	26 148	228	928	4 162	6 478	5 331	3 771	5 250	42 218	131 981	2 703
Lüneburg	80 085	2 115	3 825	14 420	20 093	18 394	10 688	10 550	82 878	372 373	7 536
Osterholz	48 633	333	1 428	6 109	11 081	13 043	8 381	8 258	64 856	246 197	5 144
Rotenburg (Wümme)	72 467	686	3 248	8 450	13 909	16 982	12 035	17 157	137 609	382 897	8 002
Soltau-Fallingbostel	66 735	815	2 695	9 410	17 247	15 008	9 660	11 900	94 252	330 675	6 604
Stade	92 675	1 119	4 047	14 124	23 155	24 392	13 110	12 728	99 130	443 955	9 125
Ülzen	48 094	732	2 018	7 850	12 252	10 237	6 429	8 576	68 943	236 028	4 780
Verden	61 158	599	2 097	7 739	13 799	16 086	9 756	11 082	87 020	309 192	6 526

¹⁾ Vorläufiges Ergebnis.

¹⁾ Ohne Wohnheime.

2 Wohnungsbestand Deutschlands nach Verwaltungsbezirken

- Wohnungen 2010 ¹⁾ nach der Zahl der Räume -

Gegenstand der Nachweisung	Wohnungen in Wohn- und Nichtwohngebäuden ¹⁾										
	davon mit ... Räumen									Räume insgesamt	Wohn- fläche insgesamt
	zusammen	1	2	3	4	5	6	7 oder mehr			
								Woh- nungen	Räume		
	Anzahl										
RB Weser-Ems											
Bestand am 31.12.2009	1 117 853	15 722	45 664	165 013	253 705	247 888	169 736	220 125	1 742 703	5 617 468	114 370
+ Zugang durch											
Err. neuer Gebäude	6 121	93	421	752	1 029	1 202	1 090	1 534	12 194	32 051	748
Baum. an best. Gebäuden	720	31	89	143	47	2	54	354	2 935	4 095	103
- Totalabgang	83	6	5	7	26	17	8	14	119	393	9
Bestand am 31.12.2010	1 124 611	15 840	46 169	165 901	254 755	249 075	170 872	221 999	1 757 713	5 653 221	115 212
Davon:											
Kreisfreie Städte											
Delmenhorst	38 099	415	1 454	7 489	11 431	9 280	4 580	3 450	26 430	171 824	3 338
Emden	25 027	394	1 120	5 135	7 147	5 992	2 996	2 243	17 371	111 934	2 103
Oldenburg (Oldenburg)	85 448	2 756	5 348	18 177	23 457	17 525	9 526	8 659	66 437	373 029	7 232
Osnabrück	85 602	3 504	6 152	19 337	26 533	16 236	7 258	6 582	51 715	356 394	6 918
Wilhelmshaven	47 368	656	2 548	12 964	15 715	8 448	3 941	3 096	23 768	197 158	3 692
Landkreise											
Ammerland	53 899	685	1 596	6 632	10 918	13 114	9 650	11 304	88 739	279 654	5 860
Aurich	92 953	1 230	4 574	13 496	21 028	20 345	15 691	16 589	129 428	460 277	9 425
Cloppenburg	57 486	264	1 102	4 654	8 915	12 395	10 019	20 137	163 472	337 651	7 131
Emsland	127 645	853	3 408	12 119	22 296	26 214	22 676	40 079	320 251	720 587	14 985
Friesland	51 837	632	2 386	7 618	12 191	12 567	7 988	8 455	65 847	253 632	5 085
Grafschaft Bentheim	56 837	378	1 802	6 505	10 328	12 558	10 377	14 889	117 303	307 164	6 310
Leer	72 725	547	2 464	10 188	15 576	17 160	12 853	13 937	109 023	370 284	7 512
Oldenburg (Oldenburg)	53 668	408	1 285	5 704	10 265	14 109	9 403	12 494	98 880	286 993	6 063
Osnabrück	148 191	1 439	4 815	17 909	32 337	35 443	23 787	32 461	257 994	772 075	16 061
Vechta	50 840	460	1 385	5 160	7 625	10 786	9 023	16 401	133 208	290 486	6 263
Wesermarsch	45 323	426	2 137	7 385	12 243	10 817	6 352	5 963	46 512	214 536	4 249
Wittmund	31 663	793	2 593	5 429	6 750	6 086	4 752	5 260	41 335	149 543	2 986
Nordrhein-Westfalen											
Insgesamt											
Bestand am 31.12.2009	8 559 940	182 533	515 327	1 954 860	2 584 465	1 647 208	877 297	798 250	6 206 312	37 121 761	728 305
+ Zugang durch											
Err. neuer Gebäude	29 924	589	2 433	4 906	5 684	6 650	5 493	4 169	31 795	140 912	3 345
Baum. an best. Gebäuden	3 661	189	432	411	512	305	657	1 155	9 335	19 136	507
- Totalabgang	4 404	173	384	1 020	1 313	671	415	428	3 459	18 557	386
Bestand am 31.12.2010	8 589 274	183 138	517 808	1 959 157	2 589 404	1 653 533	883 058	803 176	6 244 219	37 264 073	731 785
Kreisfreie Städte zusammen											
Bestand am 31.12.2009	3 727 281	113 539	296 720	1 071 852	1 245 733	588 160	241 154	170 123	1 311 732	14 604 923	278 719
+ Zugang durch											
Err. neuer Gebäude	10 776	238	1 134	2 183	2 248	2 233	1 765	975	7 352	47 154	1 138
Baum. an best. Gebäuden	1 104	84	170	73	221	110	172	274	2 267	5 376	148
- Totalabgang	2 225	138	213	624	739	234	155	122	977	8 469	173
Bestand am 31.12.2010	3 737 087	113 723	297 811	1 073 484	1 247 519	590 310	242 962	171 278	1 320 580	14 649 775	279 845
Landkreise zusammen											
Bestand am 31.12.2009	4 832 659	68 994	218 607	883 008	1 338 732	1 059 048	636 143	628 127	4 894 580	22 516 838	449 586
+ Zugang durch											
Err. neuer Gebäude	19 148	351	1 299	2 723	3 436	4 417	3 728	3 194	24 443	93 758	2 207
Baum. an best. Gebäuden	2 557	105	262	338	291	195	485	881	7 068	13 760	359
- Totalabgang	2 179	35	171	396	574	437	260	306	2 482	10 088	213
Bestand am 31.12.2010	4 852 187	69 415	219 997	885 673	1 341 885	1 063 223	640 096	631 898	4 923 639	22 614 298	451 940
RB Düsseldorf											
Bestand am 31.12.2009	2 614 108	59 045	184 230	687 877	842 068	467 176	215 118	158 594	1 223 325	10 709 321	208 270
+ Zugang durch											
Err. neuer Gebäude	7 231	55	553	1 087	1 571	1 682	1 372	911	6 899	34 247	813
Baum. an best. Gebäuden	659	22	42	23	94	94	137	247	1 988	3 831	104
- Totalabgang	1 313	19	138	414	427	125	112	78	616	5 158	108
Bestand am 31.12.2010	2 620 837	59 103	184 687	688 573	843 362	468 868	216 541	159 703	1 231 820	10 743 050	209 091
Davon:											
Kreisfreie Städte											
Düsseldorf	327 370	16 527	37 675	107 704	99 228	41 375	14 502	10 359	80 655	1 186 443	23 412
Duisburg	259 457	4 669	15 739	79 163	97 840	39 696	13 869	8 481	65 109	1 011 799	18 479
Essen	318 927	6 734	25 384	99 982	111 155	47 132	17 743	10 797	83 232	1 227 418	23 061
Krefeld	123 936	3 437	9 185	34 377	37 933	21 469	10 877	6 658	51 005	500 282	9 794
Mönchengladbach	127 886	2 741	8 877	32 722	39 086	23 672	11 408	9 380	72 521	534 334	10 279
Mühlheim a.d. Ruhr	92 447	1 518	6 124	25 754	32 008	15 502	6 880	4 661	36 313	374 163	7 290
Oberhausen	106 812	1 585	6 207	27 901	41 495	18 426	6 920	4 278	32 532	429 864	7 901
Remscheid	60 521	923	4 271	17 397	18 998	10 510	4 936	3 486	26 950	246 764	4 650
Solingen	80 073	1 498	6 403	22 716	26 412	12 970	5 932	4 142	31 760	320 302	6 059
Wuppertal	193 583	5 225	18 960	58 306	60 200	29 947	12 207	8 738	67 795	749 635	14 306

¹⁾ Vorläufiges Ergebnis.

²⁾ Ohne Wohnheime.

Statistisches Bundesamt, Fachserie 5, R. 3, 2010

2 Wohnungsbestand Deutschlands nach Verwaltungsbezirken

- Wohnungen 2010 ¹⁾ nach der Zahl der Räume -

Gegenstand der Nachweisung	Wohnungen in Wohn- und Nichtwohngebäuden ¹⁾										
	davon mit ... Räumen								Räume insgesamt	Wohn- fläche insgesamt	
	zusammen	1	2	3	4	5	6	7 oder mehr			
								Wohn- nungen			Räume
Anzahl										1 000 m²	
Landkreise											
Kleve	131 840	876	4 636	19 746	31 128	34 028	20 808	20 618	159 966	648 852	13 281
Mettmann	245 176	5 399	15 692	57 917	78 522	48 101	23 734	15 811	121 400	1 028 931	20 676
Neuss	209 428	4 291	11 122	41 289	64 351	45 042	25 093	18 240	139 603	923 177	18 885
Viersen	137 229	1 383	5 990	26 483	37 453	33 150	18 852	13 918	106 942	628 428	12 611
Wesel	206 152	2 297	8 422	37 116	67 553	47 848	22 780	20 136	156 037	932 658	18 408
RB Köln											
Bestand am 31.12.2009	2 054 059	62 143	138 865	450 756	577 114	400 645	230 433	194 103	1 500 824	8 887 244	177 467
+ Zugang durch											
Err. neuer Gebäude	8 544	165	716	1 456	1 781	1 726	1 480	1 220	9 407	40 006	962
Baum. an best. Gebäuden	893	67	106	133	69	- 39	146	411	3 392	5 027	130
- Totalabgang	1 043	110	115	235	339	112	56	76	627	3 924	82
Bestand am 31.12.2010	2 062 454	62 265	139 572	452 110	578 625	402 220	232 003	195 659	1 513 008	8 928 365	178 477
Davon:											
Kreisfreie Städte											
Bonn	161 534	9 816	16 133	38 253	44 500	27 072	13 449	12 311	96 419	647 314	12 845
Köln	526 479	26 287	52 081	158 014	165 462	74 969	30 013	19 653	151 199	1 972 461	38 324
Leverkusen	78 254	1 524	4 729	19 424	27 337	13 875	6 661	4 704	36 601	324 544	6 288
Landkreise											
Düren	117 624	1 348	4 709	19 651	30 503	27 155	18 150	16 108	124 203	560 609	11 267
Erftkreis	202 136	3 214	9 322	35 854	58 866	48 000	26 662	20 218	154 414	919 270	18 673
Euskirchen	81 701	831	3 080	12 359	18 930	19 043	13 731	13 727	107 872	405 261	8 286
Heinsberg	111 460	702	3 345	14 664	25 254	30 964	20 611	15 920	122 851	553 737	11 266
Oberbergischer Kreis	122 901	1 482	6 031	22 544	32 281	24 810	16 805	18 948	148 399	583 579	11 562
Rheinisch-											
Bergischer Kreis	132 148	2 365	7 428	25 259	35 455	28 414	17 171	16 056	124 468	604 382	12 452
Rhein-Sieg-Kreis	259 269	3 589	12 190	42 365	64 825	59 061	41 749	35 490	273 118	1 233 281	25 496
Aachen, Städteregion	268 948	11 107	20 524	63 723	75 212	48 857	27 001	22 524	173 464	1 123 927	22 019
RB Münster											
Bestand am 31.12.2009	1 174 885	18 518	55 973	228 125	339 928	247 763	138 596	145 982	1 144 655	5 389 597	106 177
+ Zugang durch											
Err. neuer Gebäude	5 931	184	627	1 049	1 038	1 272	985	776	5 821	26 828	633
Baum. an best. Gebäuden	928	66	115	170	168	157	99	153	1 196	4 053	108
- Totalabgang	717	2	39	99	168	164	105	140	1 141	3 640	76
Bestand am 31.12.2010	1 181 027	18 766	56 676	229 245	340 966	249 028	139 575	146 771	1 150 531	5 416 838	106 842
Davon:											
Kreisfreie Städte											
Boitrop	56 120	532	2 551	13 837	21 850	10 641	3 959	2 750	21 143	232 647	4 360
Gelsenkirchen	142 506	1 530	9 529	46 080	54 172	20 716	6 755	3 724	28 590	548 216	9 933
Münster	144 036	9 400	13 584	31 492	38 008	26 863	13 539	11 150	86 203	584 828	11 855
Landkreise											
Borken	147 253	1 192	4 526	19 599	30 446	34 631	25 214	31 645	251 255	766 519	15 598
Coesfeld	84 302	752	2 671	11 239	18 558	19 631	14 228	17 223	136 143	433 709	8 857
Recklinghausen	304 212	2 971	13 780	65 391	109 133	64 994	27 310	20 633	158 272	1 310 338	24 957
Steinfurt	183 046	1 373	5 845	24 132	38 634	43 316	30 871	38 875	305 431	947 232	19 195
Warendorf	119 552	1 016	4 190	17 475	30 165	28 236	17 699	20 771	163 494	593 349	12 087
RB Detmold											
Bestand am 31.12.2009	918 982	12 980	38 866	159 470	250 977	200 160	121 872	134 657	1 053 796	4 358 858	86 556
+ Zugang durch											
Err. neuer Gebäude	3 580	124	220	547	558	781	693	657	5 036	17 536	408
Baum. an best. Gebäuden	507	35	94	46	47	21	105	159	1 297	2 581	68
- Totalabgang	401	-	15	61	99	87	63	76	606	2 028	41
Bestand am 31.12.2010	922 668	13 139	39 165	160 002	251 483	200 875	122 607	135 397	1 059 523	4 376 947	86 992
Davon:											
Kreisfreie Stadt											
Bielefeld	157 604	3 702	9 791	37 927	52 743	29 649	13 157	10 635	81 652	656 876	12 529
Landkreise											
Gütersloh	154 176	1 624	5 508	24 067	39 953	35 249	22 628	25 147	196 828	753 494	15 340
Herford	116 772	885	4 367	19 632	33 362	27 770	15 748	15 008	116 278	551 579	10 899
Höxter	64 259	456	2 036	9 065	13 942	12 807	10 294	15 659	124 144	337 434	6 753
Lippe	163 560	1 957	6 776	29 094	46 405	36 165	21 175	21 988	171 645	767 931	15 011
Minden-Lübbecke	135 884	762	4 425	20 307	34 286	30 781	20 327	24 996	196 486	680 030	13 645
Paderborn	130 413	3 753	6 262	19 910	30 792	28 454	19 278	21 964	172 490	629 603	12 815

¹⁾ Vorläufiges Ergebnis.

¹⁾ Ohne Wohnheime.

2 Wohnungsbestand Deutschlands nach Verwaltungsbezirken

- Wohnungen 2010 ¹⁾ nach der Zahl der Räume -

Gegenstand der Nachweisung	Wohnungen in Wohn- und Nichtwohngebäuden ¹⁾										
	davon mit ... Räumen								Räume insgesamt	Wohnfläche insgesamt	
	zusammen	1	2	3	4	5	6	7 oder mehr			
								Wohnungen			Räume
	Anzahl										
1 000 m²											
RB Arnsberg											
Bestand am 31.12.2009	1 797 906	29 847	97 393	428 632	574 378	331 464	171 278	164 914	1 283 712	7 776 741	149 835
+ Zugang durch											
Err. neuer Gebäude	4 638	61	317	767	736	1 189	963	605	4 632	22 295	529
Baum. an best. Gebäuden	674	- 1	75	39	134	72	170	185	1 462	3 644	97
- Totalabgang	930	42	77	211	280	183	79	58	469	3 807	79
Bestand am 31.12.2010	1 802 288	29 865	97 708	429 227	574 968	332 542	172 332	165 646	1 289 337	7 798 873	150 382
Davon:											
Kreisfreie Städte											
Bochum	192 754	4 395	12 512	57 707	67 863	30 386	11 697	8 194	62 785	758 889	14 221
Dortmund	310 814	7 723	21 796	88 236	112 784	48 590	19 091	12 594	96 288	1 220 943	23 039
Hagen	105 524	1 917	7 579	31 774	36 769	16 161	6 486	4 838	37 198	416 392	7 958
Hamm	85 077	1 186	3 600	18 890	28 658	17 242	8 479	7 022	53 836	370 608	7 086
Herne	85 373	854	5 101	25 828	33 018	13 447	4 402	2 723	20 794	335 053	6 176
Landkreise											
Ennepe-Ruhr-Kreis	170 102	2 970	9 768	43 380	57 914	30 958	14 083	11 029	85 194	708 784	13 722
Hochsauerland-Kreis	126 845	1 428	6 124	21 626	29 793	25 816	17 819	24 239	192 155	625 875	12 427
Märkischer Kreis	206 619	2 734	10 781	47 187	64 755	40 728	20 951	19 483	151 806	906 029	17 395
Olpe	59 489	405	2 118	8 875	13 272	12 318	9 604	12 897	101 657	305 225	6 097
Siegen-Wittgenstein	131 511	2 948	5 847	23 484	32 308	25 455	18 515	22 954	179 291	631 982	12 385
Soest	136 373	1 394	5 219	22 160	33 932	29 610	20 343	23 715	185 580	669 728	13 460
Unna	191 807	1 911	7 263	40 080	63 902	41 831	20 862	15 958	122 753	849 365	16 416
Rheinland-Pfalz											
Insgesamt											
Bestand am 31.12.2009	1 946 962	38 204	88 193	319 251	471 812	400 248	295 834	333 420	2 613 612	9 449 447	192 294
+ Zugang durch											
Err. neuer Gebäude	6 762	59	241	810	886	1 427	1 707	1 632	13 475	37 367	890
Baum. an best. Gebäuden	1 191	- 11	246	200	169	- 65	122	530	4 452	6 616	168
- Totalabgang	180	-	38	29	43	42	18	10	73	726	16
Bestand am 31.12.2010	1 954 775	38 281	88 643	320 234	472 826	401 570	297 648	335 573	2 631 473	9 492 784	193 337
Kreisfreie Städte zusammen											
Bestand am 31.12.2009	529 600	22 599	36 077	121 468	158 961	96 384	48 842	45 269	352 424	2 222 397	43 978
+ Zugang durch											
Err. neuer Gebäude	1 607	14	95	344	283	277	328	266	2 183	7 904	198
Baum. an best. Gebäuden	282	13	36	32	54	8	40	99	813	1 490	38
- Totalabgang	80	-	25	17	20	9	7	2	15	283	5
Bestand am 31.12.2010	531 409	22 626	36 183	121 827	159 278	96 660	49 203	45 632	355 405	2 231 508	44 208
Landkreise zusammen											
Bestand am 31.12.2009	1 417 362	15 605	52 116	197 783	312 851	303 864	246 992	288 151	2 261 188	7 227 050	148 316
+ Zugang durch											
Err. neuer Gebäude	5 155	45	146	466	603	1 150	1 379	1 366	11 292	29 463	693
Baum. an best. Gebäuden	909	- 24	210	168	115	- 73	82	431	3 639	5 126	129
- Totalabgang	100	-	13	12	23	33	11	8	58	443	10
Bestand am 31.12.2010	1 423 366	15 655	52 460	198 407	313 548	304 910	248 445	289 941	2 276 068	7 261 276	149 129
RB Koblenz											
Bestand am 31.12.2009	713 352	8 797	28 375	111 753	167 536	148 695	114 648	133 548	1 047 818	3 550 131	72 296
+ Zugang durch											
Err. neuer Gebäude	2 023	32	70	252	251	382	503	533	4 380	11 240	265
Baum. an best. Gebäuden	390	- 5	105	88	36	- 51	59	158	1 338	2 050	51
- Totalabgang	42	-	6	5	10	11	6	4	30	188	5
Bestand am 31.12.2010	715 727	8 824	28 544	112 088	167 813	149 016	115 207	134 235	1 053 506	3 563 256	72 608
Davon:											
Kreisfreie Stadt											
Koblenz	58 252	1 788	3 658	13 077	18 499	11 106	5 278	4 846	37 673	247 202	4 913
Landkreise											
Ahrweiler	62 001	853	2 951	10 698	15 271	13 015	9 512	9 701	76 825	298 905	6 190
Altenkirchen (Westerwald)	61 203	468	2 114	8 626	12 891	13 069	10 816	13 219	103 429	315 808	6 327
Bad Kreuznach	74 171	1 304	3 392	11 900	17 215	15 049	11 374	13 937	108 996	365 133	7 395
Birkenfeld	43 284	427	1 415	6 337	9 699	8 794	7 382	9 230	72 457	221 783	4 359
Cochem-Zell	32 587	288	1 342	3 825	6 065	6 593	6 212	8 262	66 107	175 051	3 533
Mayen-Koblenz	100 991	897	3 786	16 099	24 661	22 318	16 913	16 317	126 008	494 486	10 167
Neuwied	83 581	1 092	3 264	13 760	20 486	17 262	12 856	14 861	117 231	411 521	8 388
Rhein-Hunsrück-Kreis	49 022	346	1 659	6 385	10 044	9 832	8 574	12 182	96 409	260 008	5 297
Rhein-Lahn-Kreis	60 574	640	2 139	9 691	15 004	12 670	9 099	11 331	89 474	301 425	6 150
Westerwaldkreis	90 061	721	2 824	11 690	17 978	19 308	17 191	20 349	158 897	471 934	9 888

¹⁾ Vorläufiges Ergebnis.

¹⁾ Ohne Wohnheime.

2 Wohnungsbestand Deutschlands nach Verwaltungsbezirken

- Wohnungen 2010 ¹⁾ nach der Zahl der Räume -

Gegenstand der Nachweisung	Wohnungen in Wohn- und Nichtwohngebäuden ¹⁾										
	davon mit ... Räumen								Räume insgesamt	Wohn- fläche insgesamt	
	zusammen	1	2	3	4	5	6	7 oder mehr			
								Woh- nungen			Räume
Anzahl										1 000 m²	
RB Trier											
Bestand am 31.12.2009	246 286	4 548	10 848	34 099	51 009	49 432	41 535	54 815	432 434	1 261 381	25 174
+ Zugang durch											
Err. neuer Gebäude	1 613	5	84	225	239	349	365	346	2 972	8 711	206
Baum. an best. Gebäuden	234	11	46	24	48	- 26	33	98	846	1 281	31
- Totalabgang	12	-	-	-	3	8	-	1	7	59	2
Bestand am 31.12.2010	248 126	4 564	10 979	34 349	51 294	49 748	41 933	55 259	436 252	1 271 335	25 410
Davon:											
Kreisfreie Stadt Trier	53 438	3 068	4 043	11 719	14 850	9 764	4 752	5 242	41 157	224 200	4 384
Landkreise											
Bernkastel-Wittlich	54 309	361	2 047	6 767	10 523	11 321	10 184	13 106	103 622	288 179	5 773
Bitburg-Prüm	46 444	321	1 605	5 018	8 543	9 603	8 924	12 430	98 741	253 057	5 080
Daun	32 000	295	1 236	4 060	6 028	6 649	5 989	7 743	60 886	169 124	3 393
Trier-Saarburg	61 935	519	2 048	6 785	11 350	12 411	12 084	16 738	131 846	336 775	6 780
RB Rheinhessen-Pfalz											
Bestand am 31.12.2009	987 324	24 859	48 970	173 399	253 267	202 121	139 651	145 057	1 133 360	4 637 935	94 824
+ Zugang durch											
Err. neuer Gebäude	3 126	22	87	333	396	696	839	753	6 123	17 416	419
Baum. an best. Gebäuden	567	- 17	95	88	85	12	30	274	2 268	3 285	85
- Totalabgang	126	-	32	24	30	23	12	5	36	479	10
Bestand am 31.12.2010	990 922	24 893	49 120	173 797	253 719	202 806	140 508	146 079	1 141 715	4 658 193	95 318
Davon:											
Kreisfreie Städte											
Frankenthal (Pfalz)	23 604	419	1 277	5 434	7 575	4 787	2 214	1 898	14 841	101 635	2 043
Kaiserslautern	55 064	3 404	3 623	12 671	16 405	9 478	4 885	4 598	35 726	226 709	4 457
Landau in der Pfalz	21 165	565	1 240	3 898	5 533	4 391	2 923	2 615	20 389	96 753	1 992
Ludwigshafen am Rhein	82 532	2 512	5 229	21 221	26 758	15 264	6 625	4 923	37 786	337 521	6 553
Mainz	102 524	8 095	9 960	24 835	28 847	15 516	7 976	7 295	56 925	400 269	7 935
Neustadt a.d. Weinstraße	27 426	524	1 519	5 394	7 564	5 269	3 456	3 700	29 062	126 143	2 579
Pirmasens	24 968	345	1 345	6 440	7 707	4 484	2 441	2 206	17 198	107 447	2 092
Speyer	24 840	614	1 424	5 302	8 115	5 042	2 335	2 008	15 568	106 616	2 170
Worms	39 576	1 126	2 263	8 655	12 073	7 638	4 070	3 751	29 131	171 650	3 394
Zweibrücken	18 020	166	602	3 181	5 352	3 921	2 248	2 550	19 949	85 363	1 695
Landkreise											
Alzey-Worms	55 332	680	1 971	6 846	11 660	12 791	10 361	11 023	86 332	284 253	5 982
Bad Dürkheim	65 142	745	2 371	9 791	15 413	14 298	11 065	11 459	89 597	323 989	6 728
Donnersbergkreis	36 157	369	1 339	4 753	7 942	7 931	6 415	7 408	57 962	185 181	3 844
Germersheim	56 270	1 401	2 468	7 429	12 832	12 529	9 816	9 795	75 873	277 366	5 906
Kaiserslautern	57 381	401	1 778	6 964	12 173	12 836	10 828	12 401	97 773	300 462	6 300
Kusel	37 546	166	1 025	4 360	7 377	7 787	7 371	9 460	74 709	202 674	4 054
Südliche Weinstraße	50 999	525	1 953	6 659	10 690	11 202	9 501	10 469	81 894	262 078	5 481
Ludwigshafen	71 395	1 040	2 181	9 944	18 091	16 960	12 127	11 052	85 524	350 684	7 404
Mainz-Bingen	92 149	1 538	4 090	13 851	21 359	20 085	14 722	16 504	129 331	454 795	9 411
Südwestpfalz	48 832	258	1 462	6 169	10 253	10 597	9 129	10 964	86 145	256 605	5 299
Saarland											
Insgesamt											
Bestand am 31.12.2009	513 339	10 299	22 946	82 535	127 080	106 158	75 543	88 778	688 051	2 484 215	50 037
+ Zugang durch											
Err. neuer Gebäude	883	-	31	66	132	168	216	270	2 243	5 167	115
Baum. an best. Gebäuden	155	7	3	-	18	26	12	89	751	1 038	28
- Totalabgang	114	2	21	16	14	25	19	17	145	532	11
Bestand am 31.12.2010	514 263	10 304	22 959	82 585	127 216	106 327	75 752	89 120	690 900	2 489 888	50 169
Davon:											
Stadtverband Saarbrücken	179 390	5 685	10 950	36 933	52 064	35 844	19 007	18 907	146 015	785 917	15 542
Landkreise											
Merzig-Wadern	48 728	397	1 471	5 329	8 828	9 714	9 662	13 327	103 565	264 745	5 471
Neunkirchen	71 527	636	2 827	12 199	18 890	15 449	10 435	11 091	85 477	343 779	6 809
Saarlouis	97 232	932	3 395	12 232	22 121	20 977	16 657	20 918	161 930	499 659	10 201
Saar-Pfalz-Kreis	74 970	2 414	3 115	11 046	17 355	15 468	11 935	13 637	106 145	366 297	7 512
Sankt Wendel	42 416	240	1 201	4 846	7 958	8 875	8 056	11 240	87 768	229 491	4 635

¹⁾ Vorläufiges Ergebnis.

²⁾ Ohne Wohnheime.

2 Wohnungsbestand Deutschlands nach Verwaltungsbezirken

- Wohnungen 2010 ¹⁾ nach der Zahl der Räume -

Gegenstand der Nachweisung	Wohnungen in Wohn- und Nichtwohngebäuden ¹⁾										
	davon mit ... Räumen								Räume insgesamt	Wohn- fläche insgesamt	
	zusammen	1	2	3	4	5	6	7 oder mehr			
								Woh- nungen			Räume
	Anzahl										1 000 m²
Sachsen											
Insgesamt											
Bestand am 31.12.2009	2 325 444	31 741	155 851	628 737	835 514	398 558	167 112	107 931	824 629	9 391 801	162 853
+ Zugang durch											
Err. neuer Gebäude	3 133	13	96	266	446	954	714	644	5 023	16 864	397
Baum. an best. Gebäuden	1 483	106	387	302	60	199	178	251	1 964	6 053	192
- Totalabgang	4 508	80	1 008	1 613	1 169	529	61	48	358	14 980	276
Bestand am 31.12.2010	2 325 578	31 806	155 326	627 692	834 851	399 182	167 943	108 778	831 258	9 399 764	163 166
Kreisfreie Städte zusammen											
Bestand am 31.12.2009	753 652	16 100	67 998	232 784	288 363	103 710	30 072	14 625	111 326	2 814 208	49 606
+ Zugang durch											
Err. neuer Gebäude	1 136	1	37	131	190	337	214	226	1 749	5 946	140
Baum. an best. Gebäuden	886	74	335	187	93	91	64	42	342	2 858	94
- Totalabgang	1 550	63	499	442	332	198	8	8	63	4 816	86
Bestand am 31.12.2010	754 124	16 112	67 871	232 660	288 314	103 940	30 342	14 885	113 354	2 818 196	49 754
Landkreise zusammen											
Bestand am 31.12.2009	1 571 792	15 641	87 853	395 953	547 151	294 848	137 040	93 306	713 303	6 577 593	113 247
+ Zugang durch											
Err. neuer Gebäude	1 997	12	59	135	256	617	500	418	3 274	10 918	257
Baum. an best. Gebäuden	597	32	52	115	- 33	108	114	209	1 622	3 195	98
- Totalabgang	2 958	17	509	1 171	837	331	53	40	295	10 164	190
Bestand am 31.12.2010	1 571 454	15 694	87 455	395 032	546 537	295 242	137 601	93 893	717 904	6 581 568	113 412
Direktionsbezirk Chemnitz											
Bestand am 31.12.2009	886 627	11 788	53 686	244 774	319 259	153 497	63 177	40 446	307 768	3 584 833	60 832
+ Zugang durch											
Err. neuer Gebäude	907	2	25	82	133	291	206	168	1 262	4 783	112
Baum. an best. Gebäuden	259	53	- 17	86	- 83	61	63	96	749	1 377	46
- Totalabgang	1 924	64	651	653	362	136	38	20	144	5 825	109
Bestand am 31.12.2010	885 869	11 779	53 043	244 289	318 947	153 713	63 408	40 690	309 635	3 585 168	60 880
Davon:											
Kreisfreie Stadt Chemnitz	151 707	2 446	11 301	46 835	61 372	20 632	6 027	3 094	23 217	573 580	9 752
Landkreise											
Erzgebirgskreis	206 647	2 630	10 825	53 760	71 555	38 993	17 761	11 123	84 134	857 445	14 342
Mittelsachsen	178 803	2 062	8 669	44 769	63 180	33 889	15 500	10 734	82 276	751 148	12 700
Vogtlandkreis	147 747	1 997	9 954	41 989	50 814	25 725	10 049	7 219	55 174	595 221	10 266
Zwickau	200 965	2 644	12 294	56 936	72 026	34 474	14 071	8 520	64 834	807 774	13 821
Direktionsbezirk Dresden											
Bestand am 31.12.2009	876 386	10 555	64 389	234 288	304 442	149 742	67 513	45 457	347 442	3 561 195	62 267
+ Zugang durch											
Err. neuer Gebäude	1 288	9	38	79	174	408	307	273	2 166	7 066	167
Baum. an best. Gebäuden	882	29	201	153	211	105	79	104	809	3 542	101
- Totalabgang	2 194	9	319	822	657	364	11	12	98	7 725	141
Bestand am 31.12.2010	876 388	10 610	64 309	233 698	304 170	149 891	67 888	45 822	350 319	3 564 104	62 395
Davon:											
Kreisfreie Stadt Dresden	286 477	6 182	29 689	93 232	100 812	38 757	11 938	5 867	44 730	1 058 647	18 897
Landkreise											
Bautzen	163 636	1 004	9 738	35 868	56 611	31 739	16 635	12 041	91 946	704 979	12 369
Görlitz	158 664	1 308	10 066	38 468	57 595	28 861	13 660	8 706	66 136	659 625	11 715
Meißen	133 997	1 005	7 361	33 626	46 115	25 977	11 745	8 168	62 995	564 415	9 854
Sächsische Schweiz-Osterzgebirge	133 614	1 111	7 455	32 504	43 037	24 557	13 910	11 040	84 512	576 438	9 561

¹⁾ Vorläufiges Ergebnis.

¹⁾ Ohne Wohnheime.

2 Wohnungsbestand Deutschlands nach Verwaltungsbezirken

- Wohnungen 2010 ¹⁾ nach der Zahl der Räume -

Gegenstand der Nachweisung	Wohnungen in Wohn- und Nichtwohngebäuden ¹⁾										
	davon mit ... Räumen									Räume insgesamt	Wohn- fläche insgesamt
	zusammen	1	2	3	4	5	6	7 oder mehr			
								Woh- nungen	Räume		
Anzahl											1 000 m²
Direktionsbezirk Leipzig											
Bestand am 31.12.2009	562 431	9 398	37 776	149 675	211 813	95 319	36 422	22 028	169 419	2 245 773	39 754
+ Zugang durch											
Err. neuer Gebäude	938	2	33	105	139	255	201	203	1 595	5 015	118
Baum. an best. Gebäuden	342	24	203	63	- 68	33	36	51	406	1 134	45
- Totalabgang	390	7	38	138	150	29	12	16	116	1 430	26
Bestand am 31.12.2010	563 321	9 417	37 974	149 705	211 734	95 578	36 647	22 266	171 304	2 250 492	39 891
Davon:											
Kreisfreie Stadt											
Leipzig	315 940	7 484	26 881	92 593	126 130	44 551	12 377	5 924	45 407	1 185 969	21 106
Landkreise											
Leipzig	139 550	1 302	6 118	31 908	48 176	28 837	13 859	9 350	72 396	601 701	10 596
Nordsachsen	107 831	631	4 975	25 204	37 428	22 190	10 411	6 992	53 501	462 822	8 189
Sachsen-Anhalt											
Insgesamt											
Bestand am 31.12.2009	1 309 260	15 113	71 596	311 979	487 153	259 744	101 819	61 856	467 627	5 420 115	98 133
+ Zugang durch											
Err. neuer Gebäude	1 850	8	98	281	309	562	354	238	1 803	9 020	217
Baum. an best. Gebäuden	- 38	53	8	162	- 447	5	68	113	867	67	31
- Totalabgang	3 945	194	266	826	1 856	725	53	25	193	14 764	233
Bestand am 31.12.2010	1 307 127	14 981	71 436	311 595	485 159	259 586	102 188	62 182	470 104	5 414 436	98 148
Kreisfreie Städte zusammen											
Bestand am 31.12.2009	340 807	7 155	25 105	95 776	137 758	54 046	14 449	6 518	49 162	1 301 811	22 452
+ Zugang durch											
Err. neuer Gebäude	555	1	38	79	103	164	105	65	505	2 681	65
Baum. an best. Gebäuden	- 14	33	4	88	- 200	29	11	21	158	- 126	10
- Totalabgang	1 443	193	106	279	636	215	10	4	29	4 950	81
Bestand am 31.12.2010	339 905	6 996	25 041	95 664	137 025	54 024	14 555	6 600	49 796	1 299 416	22 447
Davon:											
Dessau-Roßlau	54 523	1 170	3 872	13 539	22 277	8 839	3 296	1 530	11 463	214 073	3 831
Halle (Saale)	144 879	4 443	9 399	35 530	62 757	24 131	6 251	2 368	17 919	556 939	9 294
Magdeburg, Landeshauptstadt	140 503	1 383	11 770	46 595	51 991	21 054	5 008	2 702	20 414	528 404	9 322
Landkreise zusammen											
Bestand am 31.12.2009	968 453	7 958	46 491	216 203	349 395	205 698	87 370	55 338	418 465	4 118 304	75 681
+ Zugang durch											
Err. neuer Gebäude	1 295	7	60	202	206	398	249	173	1 298	6 339	152
Baum. an best. Gebäuden	- 24	20	4	74	- 247	- 24	57	92	709	193	20
- Totalabgang	2 502	1	160	547	1 220	510	43	21	164	9 814	152
Bestand am 31.12.2010	967 222	7 985	46 395	215 931	348 134	205 562	87 633	55 582	420 308	4 115 020	75 701
Davon:											
Altmarkkreis Salzwedel	46 195	213	1 954	7 462	15 246	10 758	5 739	4 823	37 229	212 944	4 141
Anhalt-Bitterfeld	96 967	542	4 490	23 103	37 043	19 561	7 604	4 624	34 583	405 015	7 271
Börde	93 476	621	4 126	20 167	31 389	22 231	9 303	5 639	42 729	404 632	7 815
Burgenlandkreis	111 832	1 065	5 701	26 582	38 909	21 546	10 667	7 362	55 327	474 908	8 290
Harz	127 446	1 289	7 561	30 927	46 172	25 217	10 028	6 252	47 253	527 386	9 815
Jerichower Land	51 093	296	2 479	10 521	18 170	11 594	5 012	3 021	22 708	220 247	4 197
Mansfeld-Südharz	81 382	1 106	3 155	18 356	29 265	17 605	7 237	4 658	35 156	346 147	6 266
Saalekreis	97 455	1 100	3 054	18 621	32 992	24 290	10 950	6 448	48 738	430 927	7 757
Salzlandkreis	121 449	980	6 895	32 673	46 377	22 085	7 869	4 570	34 423	490 359	8 881
Stendal	66 101	316	4 160	12 855	24 090	14 720	6 027	3 933	30 108	283 431	5 347
Wittenberg	73 826	457	2 820	14 664	28 481	15 955	7 197	4 252	32 054	319 024	5 921

¹⁾ Vorläufiges Ergebnis.

²⁾ Ohne Wohnheime.

2 Wohnungsbestand Deutschlands nach Verwaltungsbezirken

- Wohnungen 2010 ¹⁾ nach der Zahl der Räume -

Gegenstand der Nachweisung	Wohnungen in Wohn- und Nichtwohngebäuden ¹⁾										
	davon mit ... Räumen								Räume insgesamt	Wohnfläche insgesamt	
	zusammen	1	2	3	4	5	6	7 oder mehr			
								Wohnungen			Räume
	Anzahl										
Schleswig-Holstein											
Insgesamt											
Bestand am 31.12.2009	1 399 638	25 179	83 595	285 144	392 245	319 704	164 687	129 084	994 864	6 198 287	122 678
+ Zugang durch											
Err. neuer Gebäude	6 389	80	543	1 371	1 256	1 595	913	631	4 892	28 648	664
Baum. an best. Gebäuden	651	54	144	149	- 52	- 45	114	287	2 305	3 345	92
- Totalabgang	291	17	86	76	61	8	18	25	188	997	20
Bestand am 31.12.2010	1 406 388	25 297	84 196	286 588	393 388	321 246	165 696	129 977	1 001 874	6 229 285	123 414
Kreisfreie Städte zusammen											
Bestand am 31.12.2009	335 083	7 443	22 736	96 038	112 531	58 786	23 066	14 483	110 624	1 334 103	24 215
+ Zugang durch											
Err. neuer Gebäude	892	3	94	245	175	209	99	67	500	3 765	85
Baum. an best. Gebäuden	85	14	9	36	- 20	4	13	29	236	394	12
- Totalabgang	136	17	48	32	30	3	3	3	24	386	7
Bestand am 31.12.2010	335 924	7 443	22 791	96 287	112 656	58 996	23 175	14 576	111 336	1 337 876	24 304
Davon:											
Flensburg	48 280	725	2 845	13 063	16 463	9 112	3 664	2 408	18 511	197 511	3 643
Kiel	131 444	3 548	9 021	42 342	43 639	20 511	7 803	4 580	34 933	507 478	9 155
Lübeck	114 814	2 628	8 829	30 830	38 779	20 788	7 884	5 076	38 806	457 942	8 262
Neumünster	41 386	542	2 096	10 052	13 775	8 585	3 824	2 512	19 086	174 945	3 244
Landkreise zusammen											
Bestand am 31.12.2009	1 064 555	17 736	60 859	189 106	279 714	260 918	141 621	114 601	884 240	4 864 184	98 463
+ Zugang durch											
Err. neuer Gebäude	5 497	77	449	1 126	1 081	1 386	814	564	4 392	24 883	579
Baum. an best. Gebäuden	566	40	135	113	- 32	- 49	101	258	2 069	2 951	81
- Totalabgang	155	-	38	44	31	5	15	22	164	611	13
Bestand am 31.12.2010	1 070 464	17 854	61 405	190 301	280 732	262 250	142 521	115 401	890 538	4 891 409	99 110
Davon:											
Dithmarschen	67 655	778	3 576	11 680	17 296	16 595	9 545	8 185	63 252	315 651	6 525
Herzogtum Lauenburg	84 571	745	3 764	15 936	22 793	21 335	11 151	8 847	68 303	389 137	7 809
Nordfriesland	92 947	3 042	7 412	16 471	21 550	20 874	11 833	11 765	91 722	420 569	8 716
Ostholstein	110 327	3 672	10 492	23 010	27 608	22 441	12 193	10 911	85 665	475 146	9 498
Pinneberg	146 037	2 753	8 543	28 185	41 794	35 937	17 609	11 216	85 568	642 477	12 807
Plön	63 222	1 162	4 040	10 878	15 581	15 127	8 675	7 759	60 038	291 923	5 842
Rendsburg-Eckernförde	124 743	1 059	5 422	20 711	32 754	31 719	18 361	14 717	112 935	586 748	11 786
Schleswig-Flensburg	90 062	1 016	3 393	14 096	22 082	23 626	13 682	12 167	94 323	432 963	8 889
Segeberg	118 984	1 487	6 484	19 934	32 486	30 190	16 427	11 976	91 830	545 543	11 154
Steinburg	64 749	558	2 841	11 828	17 885	15 968	8 740	6 929	53 070	298 614	5 937
Stormarn	107 167	1 582	5 438	17 572	28 903	28 438	14 305	10 929	83 832	492 638	10 146

¹⁾ Vorläufiges Ergebnis.

²⁾ Ohne Wohnheime.

2 Wohnungsbestand Deutschlands nach Verwaltungsbezirken

- Wohnungen 2010 ¹⁾ nach der Zahl der Räume -

Gegenstand der Nachweisung	Wohnungen in Wohn- und Nichtwohngebäuden ¹⁾										
	davon mit ... Räumen									Räume insgesamt	Wohn- fläche insgesamt
	zusammen	1	2	3	4	5	6	7 oder mehr			
								Woh- nungen	Räume		
											1 000 m²
Thüringen											
Insgesamt											
Bestand am 31.12.2009	1 165 587	16 294	69 763	269 500	384 971	229 695	110 845	84 519	648 984	4 966 733	89 959
+ Zugang durch											
Err. neuer Gebäude	1 949	204	87	169	266	489	382	352	2 815	9 501	220
Baum. an best. Gebäuden	709	83	- 135	582	- 293	126	118	228	1 870	3 595	104
- Totalabgang	2 032	63	496	674	532	140	72	55	435	6 772	128
Bestand am 31.12.2010	1 166 215	16 519	69 219	269 578	384 412	230 170	111 273	85 044	653 234	4 973 061	90 155
Kreisfreie Städte zusammen											
Bestand am 31.12.2009	305 053	8 533	31 133	79 073	107 369	49 922	18 477	10 546	80 148	1 178 114	20 902
+ Zugang durch											
Err. neuer Gebäude	842	174	52	73	111	201	126	105	812	3 514	83
Baum. an best. Gebäuden	106	32	- 209	389	- 313	134	19	54	420	733	31
- Totalabgang	702	38	210	277	111	44	10	12	102	2 115	41
Bestand am 31.12.2010	305 300	8 702	30 766	79 258	107 056	50 213	18 612	10 693	81 278	1 180 247	20 975
Davon:											
Eisenach	23 388	68	1 579	7 894	7 649	3 986	1 436	776	5 796	91 846	1 666
Erfurt	110 820	4 328	12 653	32 206	36 682	15 495	5 966	3 490	26 991	413 242	7 567
Gera	60 643	949	6 737	16 369	23 021	9 858	2 240	1 469	11 177	229 521	3 999
Jena	54 686	2 102	5 533	10 246	18 500	10 755	5 061	2 489	18 531	220 578	3 778
Suhl	21 800	-	708	3 328	10 895	4 244	1 581	1 044	7 982	93 668	1 522
Weimar	33 963	1 255	3 556	9 215	10 309	5 875	2 328	1 425	10 801	131 392	2 442
Landkreise zusammen											
Bestand am 31.12.2009	860 534	7 761	38 630	190 427	277 602	179 773	92 368	73 973	568 836	3 788 619	69 057
+ Zugang durch											
Err. neuer Gebäude	1 107	30	35	96	155	288	256	247	2 003	5 987	136
Baum. an best. Gebäuden	603	51	74	193	20	- 8	99	174	1 450	2 862	73
- Totalabgang	1 330	25	286	397	421	96	62	43	333	4 657	87
Bestand am 31.12.2010	860 915	7 817	38 453	190 320	277 356	179 957	92 661	74 351	571 956	3 792 814	69 180
Davon:											
Altenburger Land	59 419	198	3 252	19 180	19 758	10 088	4 213	2 730	21 193	240 185	4 244
Eichsfeld	45 749	223	1 580	9 592	12 871	9 995	5 867	5 621	42 947	211 767	4 058
Gotha	71 322	558	3 520	16 186	23 368	15 539	7 223	4 928	37 427	308 088	5 588
Greiz	60 782	332	3 248	15 464	20 166	11 771	5 731	4 070	31 289	258 414	4 622
Hildburghausen	31 861	168	1 039	5 586	8 969	7 056	4 622	4 421	34 160	152 052	2 824
Saale-Holzland-Kreis	42 892	731	1 672	8 820	13 801	9 508	4 906	3 454	26 659	189 374	3 494
Ilm-Kreis	59 590	567	3 358	13 035	19 684	12 306	5 986	4 654	36 247	258 817	4 556
Kyffhäuserkreis	42 293	187	1 871	9 014	13 243	9 147	5 035	3 796	29 022	188 910	3 530
Nordhausen	45 472	616	1 839	9 679	16 456	9 241	4 160	3 481	26 988	197 308	3 580
Saale-Orla-Kreis	45 869	649	2 003	9 468	14 440	10 152	5 242	3 915	30 199	203 230	3 712
Schmalkalden-Meiningen	66 579	376	3 053	13 365	22 548	14 086	7 314	5 837	44 598	295 681	5 459
Saalfeld-Rudolstadt	61 967	1 361	2 732	14 642	20 300	12 327	5 912	4 693	35 950	265 008	4 698
Sömmerda	35 752	374	1 501	6 769	10 870	7 953	4 589	3 696	28 245	162 707	3 005
Sonneberg	32 663	158	1 559	7 829	11 011	6 598	3 087	2 421	18 736	141 055	2 502
Unstrut-Hainich-Kreis	54 109	427	2 634	11 292	16 959	11 244	6 169	5 384	41 765	242 406	4 484
Wartburgkreis	63 331	504	1 868	11 458	20 457	13 928	7 688	7 428	57 144	293 354	5 378
Weimarer Land	41 265	388	1 724	8 941	12 455	9 018	4 917	3 822	29 387	184 458	3 448

¹⁾ Vorläufiges Ergebnis.

¹⁾ Ohne Wohnheime.

3 Bestand an Wohngebäuden in Deutschland nach Verwaltungsbezirken

- Wohngebäude 2010 ¹⁾ nach Gebäudearten -

Gegenstand der Nachweisung	Wohngebäude ¹⁾										
	zusammen			davon							
				mit 1 Wohnung		mit 2 Wohnungen			mit 3 oder mehr Wohnungen		
	Gebäude	Wohnfläche	Wohnungen	Gebäude/Wohnungen	Wohnfläche	Gebäude	Wohnfläche	Wohnungen	Gebäude	Wohnfläche	Wohnungen
	Anzahl	1 000 m ²	Anzahl		1 000 m ²	Anzahl	1 000 m ²	Anzahl		1 000 m ²	Anzahl
Baden-Württemberg											
Insgesamt											
Bestand am 31.12.2009	2 319 984	448 510	4 868 282	1 352 562	169 692	562 909	104 247	1 125 818	404 513	174 571	2 389 902
+ Zugang durch											
Err. neuer Gebäude	12 160	2 565	21 389	9 550	1 461	1 420	305	2 840	1 190	798	8 999
Baum. an best. Gebäuden	442	413	2 034	- 314	52	306	142	612	450	219	1 736
- Totalabgang	1 172	218	2 310	754	93	227	40	454	191	85	1 102
Bestand am 31.12.2010	2 331 406	451 275	4 889 658	1 361 034	171 110	564 408	104 655	1 128 816	405 964	175 510	2 399 808
Städtkreise zusammen											
Bestand am 31.12.2009	266 778	75 420	965 513	107 141	13 322	51 162	9 245	102 324	108 475	52 852	756 048
+ Zugang durch											
Err. neuer Gebäude	1 071	376	3 672	729	114	77	19	154	265	243	2 789
Baum. an best. Gebäuden	52	57	47	10	10	- 8	2	- 16	50	45	53
- Totalabgang	163	44	505	88	14	29	5	58	46	24	359
Bestand am 31.12.2010	267 738	75 813	968 868	107 791	13 432	51 202	9 261	102 404	108 745	53 120	758 673
Landkreise zusammen											
Bestand am 31.12.2009	2 053 206	373 090	3 902 769	1 245 421	156 370	511 747	95 002	1 023 494	296 038	121 719	1 633 854
+ Zugang durch											
Err. neuer Gebäude	11 089	2 189	17 717	8 821	1 347	1 343	286	2 686	925	556	6 210
Baum. an best. Gebäuden	390	355	1 987	- 324	42	314	140	628	400	174	1 683
- Totalabgang	1 009	174	1 805	666	79	198	34	396	145	61	743
Bestand am 31.12.2010	2 063 668	375 462	3 920 790	1 253 243	157 679	513 206	95 393	1 026 412	297 219	122 390	1 641 135
RB Stuttgart											
Bestand am 31.12.2009	846 512	164 212	1 827 908	479 851	59 348	206 750	37 195	413 500	159 911	67 669	934 557
+ Zugang durch											
Err. neuer Gebäude	4 393	990	8 272	3 403	530	468	103	936	522	357	3 933
Baum. an best. Gebäuden	132	130	440	- 57	25	52	37	104	137	68	393
- Totalabgang	516	101	1 050	315	41	113	19	226	88	40	509
Bestand am 31.12.2010	850 522	165 234	1 835 763	482 882	59 861	207 157	37 315	414 314	160 483	68 058	938 567
Davon:											
Region Mittlerer Neckar											
Stadtkreis Stuttgart	73 239	21 874	291 240	22 498	2 741	13 336	2 348	26 672	37 405	16 784	242 070
Landkreise											
Böblingen	78 251	15 476	169 077	46 522	5 805	18 430	3 298	36 860	13 299	6 372	85 695
Esslingen	109 091	21 056	238 978	61 038	7 346	25 916	4 558	51 832	22 137	9 152	126 108
Göppingen	59 251	10 599	115 356	33 169	4 047	17 290	3 050	34 580	8 792	3 502	47 607
Ludwigsburg	107 305	21 231	239 366	61 061	7 475	24 432	4 252	48 864	21 812	9 505	129 441
Rems-Murr-Kreis	89 315	17 257	191 930	47 130	5 853	23 599	4 204	47 198	18 586	7 200	97 602
Region Franken											
Stadtkreis Heilbronn	21 441	4 769	57 318	10 506	1 268	4 782	820	9 564	6 153	2 681	37 248
Landkreise											
Heilbronn	86 447	14 395	144 400	57 502	7 170	20 283	3 749	40 566	8 662	3 475	46 332
Hohenlohekreis	28 254	4 823	47 416	18 791	2 408	6 749	1 293	13 498	2 714	1 121	15 127
Schwäbisch-Hall	48 594	8 259	81 589	32 066	4 112	11 571	2 166	23 142	4 957	1 981	26 381
Main-Tauber-Kreis	36 489	6 179	60 373	23 296	3 010	9 692	1 836	19 384	3 501	1 333	17 693
Region Ostwürttemberg											
Landkreise											
Heidenheim	34 716	5 720	60 432	22 735	2 729	8 307	1 488	16 614	3 674	1 503	21 083
Ostalbkreis	78 129	13 598	138 288	46 568	5 897	22 770	4 253	45 540	8 791	3 448	46 180

¹⁾ Vorläufiges Ergebnis.

¹⁾ Ohne Wohnheime.

3 Bestand an Wohngebäuden in Deutschland nach Verwaltungsbezirken

- Wohngebäude 2010 ¹⁾ nach Gebäudearten -

Gegenstand der Nachweisung	Wohngebäude ¹⁾										
	zusammen			davon							
				mit 1 Wohnung		mit 2 Wohnungen			mit 3 oder mehr Wohnungen		
	Gebäude	Wohnfläche	Wohnungen	Gebäude/Wohnungen	Wohnfläche	Gebäude	Wohnfläche	Wohnungen	Gebäude	Wohnfläche	Wohnungen
	Anzahl	1 000 m ²	Anzahl		1 000 m ²	Anzahl	1 000 m ²	Anzahl		1 000 m ²	Anzahl
RB Karlsruhe											
Bestand am 31.12.2009	573 809	116 026	1 271 477	321 844	40 966	144 593	26 920	289 186	107 372	48 140	660 447
+ Zugang durch											
Err. neuer Gebäude	2 785	555	4 574	2 333	356	254	57	508	198	142	1 733
Baum. an best. Gebäuden	61	83	280	- 71	12	42	28	84	90	44	267
- Totalabgang	195	34	360	138	16	36	6	72	21	11	150
Bestand am 31.12.2010	576 453	116 632	1 276 033	323 960	41 317	144 853	26 998	289 706	107 640	48 317	662 367
Davon:											
Region											
Mittlerer Oberrhein											
Städtkreise											
Baden-Baden	11 078	2 793	30 597	4 707	643	2 753	528	5 506	3 618	1 621	20 384
Karlsruhe	39 773	11 535	142 265	17 756	2 271	7 113	1 299	14 226	14 904	7 965	110 283
Landkreise											
Karlsruhe	107 542	18 798	186 511	67 325	8 641	27 729	5 189	55 458	12 488	4 968	63 728
Rastatt	52 986	9 966	101 866	29 522	3 809	15 684	2 984	31 368	7 780	3 173	40 976
Region											
Unterer Neckar											
Städtkreise											
Heidelberg	19 350	5 517	69 065	7 532	964	3 857	727	7 714	7 961	3 825	53 819
Mannheim	40 240	12 208	163 561	16 267	1 958	7 291	1 311	14 582	16 682	8 938	132 712
Landkreise											
Neckar-Odenwald-Kreis	41 067	6 786	64 503	26 794	3 445	11 074	2 152	22 148	3 199	1 189	15 561
Rhein-Neckar-Kreis	126 568	23 964	248 150	72 366	9 419	33 852	6 321	67 704	20 350	8 224	108 080
Region											
Nordschwarzwald											
Städtkreis											
Pforzheim	17 630	4 585	57 435	8 418	1 055	3 342	595	6 684	5 870	2 936	42 333
Landkreise											
Calw	37 756	6 706	71 221	22 008	2 737	10 229	1 895	20 458	5 519	2 075	28 755
Enzkreis	52 583	8 569	86 786	33 624	4 152	13 825	2 492	27 650	5 134	1 925	25 512
Freudenstadt	29 880	5 205	54 073	17 641	2 223	8 104	1 504	16 208	4 135	1 477	20 224
RB Freiburg											
Bestand am 31.12.2009	462 943	92 096	982 544	261 224	33 410	118 390	22 558	236 780	83 329	36 129	484 540
+ Zugang durch											
Err. neuer Gebäude	2 413	506	4 285	1 852	276	321	68	642	240	162	1 791
Baum. an best. Gebäuden	144	104	626	- 83	7	109	42	218	118	55	491
- Totalabgang	204	40	477	124	14	31	5	62	49	21	291
Bestand am 31.12.2010	465 296	92 666	986 978	262 869	33 679	118 789	22 663	237 578	83 638	36 325	486 531
Davon:											
Region											
Südlicher Oberrhein											
Städtkreis											
Freiburg i. Breisgau	25 404	7 902	101 220	9 995	1 279	4 885	936	9 770	10 524	5 687	81 455
Landkreise											
Breisgau-Hochschwarzwald	53 826	10 413	107 305	30 731	3 993	13 860	2 653	27 720	9 235	3 767	48 854
Emmendingen	34 429	6 710	68 725	18 740	2 411	9 653	1 858	19 306	6 036	2 441	30 679
Ortenaukreis	96 114	18 139	183 118	54 102	7 016	27 880	5 436	55 760	14 132	5 688	73 256
Region											
Schwarzwald-Baar-Heuberg											
Landkreise											
Rottweil	38 206	6 284	63 152	24 419	3 006	9 670	1 808	19 340	4 117	1 470	19 393
Schwarzwald-Baar-Kreis	45 238	8 975	97 908	24 278	3 080	12 455	2 303	24 910	8 505	3 592	48 720
Tuttlingen	35 310	5 847	58 701	23 557	2 928	8 031	1 493	16 062	3 722	1 427	19 082
Region											
Hochrhein-Bodensee											
Landkreise											
Konstanz	53 274	11 532	129 525	29 203	3 742	12 018	2 266	24 036	12 053	5 525	76 286
Lörrach	45 684	9 384	102 115	26 310	3 344	10 380	1 936	20 760	8 994	4 104	55 045
Waldshut	37 811	7 480	75 209	21 534	2 880	9 957	1 975	19 914	6 320	2 625	33 761

¹⁾ Vorläufiges Ergebnis.

¹⁾ Ohne Wohnheime.

3 Bestand an Wohngebäuden in Deutschland nach Verwaltungsbezirken

- Wohngebäude 2010 ¹⁾ nach Gebäudearten -

Gegenstand der Nachweisung	Wohngebäude ¹⁾										
	zusammen			davon							
				mit 1 Wohnung		mit 2 Wohnungen			mit 3 oder mehr Wohnungen		
	Gebäude	Wohn- fläche	Wohn- nungen	Gebäude/ Wohnungen	Wohn- fläche	Gebäude	Wohn- fläche	Wohn- nungen	Gebäude	Wohn- fläche	Wohn- nungen
	Anzahl	1 000 m ²	Anzahl		1 000 m ²	Anzahl	1 000 m ²	Anzahl		1 000 m ²	Anzahl
RB Tübingen											
Bestand am 31.12.2009	436 720	76 176	786 353	289 643	35 968	93 176	17 574	186 352	53 901	22 633	310 358
+ Zugang durch											
Err. neuer Gebäude	2 569	514	4 258	1 962	299	377	78	754	230	137	1 542
Baum. an best. Gebäuden	105	95	688	- 103	8	103	35	206	105	52	585
- Totalabgang	257	43	423	177	21	47	9	94	33	13	152
Bestand am 31.12.2010	439 135	76 743	790 884	291 323	36 253	93 609	17 679	187 218	54 203	22 811	312 343
Davon:											
Region											
Neckar-Alb											
Landkreise											
Reutlingen	68 334	11 622	124 136	45 113	5 323	14 623	2 659	29 246	8 598	3 640	49 777
Tübingen	47 563	8 868	96 815	28 916	3 557	11 106	2 074	22 212	7 541	3 238	45 687
Zollernalbkreis	57 370	8 514	84 126	43 928	5 232	9 671	1 763	19 342	3 771	1 519	20 856
Region											
Donau-Iller											
Stadtkreis											
Ulm	19 583	4 630	56 167	10 112	1 253	3 843	696	7 686	5 628	2 682	38 369
Landkreise											
Alb-Donau-Kreis	51 637	8 333	79 306	35 639	4 519	11 994	2 306	23 988	4 004	1 508	19 679
Biberach	52 224	8 553	80 475	37 885	4 861	10 353	2 030	20 706	3 986	1 661	21 884
Region											
Bodensee-Oberschwaben											
Landkreise											
Bodenseekreis	44 721	9 061	97 148	25 463	3 303	10 415	1 967	20 830	8 843	3 791	50 855
Ravensburg	62 475	11 380	116 141	39 870	5 133	14 041	2 718	28 082	8 564	3 530	48 189
Sigmaringen	35 228	5 781	56 570	24 397	3 072	7 563	1 467	15 126	3 268	1 242	17 047
Bayern											
Insgesamt											
Bestand am 31.12.2009	2 917 505	546 281	5 863 201	1 929 797	248 432	606 408	113 288	1 212 816	381 300	184 560	2 720 588
+ Zugang durch											
Err. neuer Gebäude	17 342	3 427	28 738	14 518	2 210	1 520	342	3 040	1 304	875	11 180
Baum. an best. Gebäuden	415	477	3 360	- 1 103	- 63	956	275	1 912	562	265	2 551
- Totalabgang	667	133	1 485	446	59	112	20	224	109	55	815
Bestand am 31.12.2010	2 934 602	550 054	5 893 869	1 942 771	250 521	608 772	113 885	1 217 544	383 059	185 647	2 733 554
Kreisfreie Städte zusammen											
Bestand am 31.12.2009	508 862	142 001	1 907 748	271 159	32 941	73 451	12 773	146 902	164 252	96 287	1 489 687
+ Zugang durch											
Err. neuer Gebäude	3 060	835	9 048	2 309	318	160	35	320	591	483	6 419
Baum. an best. Gebäuden	73	108	789	- 38	11	10	10	20	101	87	807
- Totalabgang	270	60	808	130	15	70	10	140	70	35	538
Bestand am 31.12.2010	511 728	142 885	1 916 792	273 301	33 256	73 551	12 807	147 102	164 876	96 822	1 496 389
Landkreise zusammen											
Bestand am 31.12.2009	2 408 643	404 280	3 955 453	1 658 638	215 492	532 957	100 515	1 065 914	217 048	88 274	1 230 901
+ Zugang durch											
Err. neuer Gebäude	14 282	2 592	19 690	12 209	1 892	1 360	307	2 720	713	393	4 761
Baum. an best. Gebäuden	342	369	2 571	- 1 065	- 74	946	265	1 892	461	178	1 744
- Totalabgang	397	73	677	316	44	42	9	84	39	21	277
Bestand am 31.12.2010	2 422 874	407 169	3 977 077	1 669 470	217 266	535 221	101 078	1 070 442	218 183	88 825	1 237 165
RB Oberbayern											
Bestand am 31.12.2009	838 022	179 510	2 056 360	542 773	71 165	153 519	28 986	307 038	141 730	79 359	1 206 549
+ Zugang durch											
Err. neuer Gebäude	6 859	1 457	13 061	5 521	838	607	138	1 214	731	481	6 326
Baum. an best. Gebäuden	137	160	1 216	- 361	- 24	280	81	560	218	103	1 017
- Totalabgang	319	62	724	203	27	67	10	134	49	24	387
Bestand am 31.12.2010	844 703	181 067	2 069 953	547 734	71 951	154 339	29 195	308 678	142 630	79 921	1 213 541

¹⁾ Vorläufiges Ergebnis.

¹⁾ Ohne Wohnheime.

3 Bestand an Wohngebäuden in Deutschland nach Verwaltungsbezirken

- Wohngebäude 2010 ¹⁾ nach Gebäudearten -

Gegenstand der Nachweisung	Wohngebäude ¹⁾										
	zusammen			davon							
				mit 1 Wohnung		mit 2 Wohnungen			mit 3 oder mehr Wohnungen		
	Gebäude	Wohnfläche	Wohnungen	Gebäude/Wohnungen	Wohnfläche	Gebäude	Wohnfläche	Wohnungen	Gebäude	Wohnfläche	Wohnungen
	Anzahl	1 000 m ²	Anzahl	1 000 m ²	Anzahl	1 000 m ²	Anzahl	1 000 m ²	Anzahl	1 000 m ²	Anzahl

Davon:

Kreisfreie Städte											
Ingolstadt	25 570	4 992	58 190	17 240	2 120	4 083	741	8 166	4 247	2 131	32 784
München	134 411	50 536	740 170	63 379	7 631	14 422	2 492	28 844	56 610	40 413	647 947
Rosenheim	9 795	2 374	30 699	5 323	659	1 704	294	3 408	2 768	1 421	21 968
Landkreise											
Altötting	28 382	5 002	49 236	20 597	2 762	5 292	998	10 584	2 493	1 241	18 055
Bad Tölz-Wolfratshausen	26 195	5 138	53 218	16 070	2 185	6 017	1 173	12 034	4 108	1 780	25 114
Berchtesgadener Land	21 966	4 398	49 623	12 603	1 672	5 154	955	10 308	4 209	1 772	26 712
Dachau	30 730	5 598	58 460	20 213	2 634	6 580	1 225	13 160	3 937	1 739	25 087
Ebersberg	29 660	5 348	53 461	21 356	2 833	5 290	981	10 580	3 014	1 534	21 525
Eichstätt	36 624	5 682	49 475	28 123	3 772	6 928	1 366	13 856	1 573	545	7 496
Erding	29 767	5 287	49 199	21 114	2 909	6 127	1 224	12 254	2 526	1 155	15 831
Freising	36 761	6 758	68 259	25 605	3 430	6 965	1 336	13 930	4 191	1 992	28 724
Fürstenfeldbruck	46 482	8 691	94 117	33 384	4 184	6 966	1 250	13 932	6 132	3 257	46 801
Garmisch-Partenkirchen	19 217	3 887	45 967	9 366	1 194	4 618	844	9 236	5 233	1 849	27 365
Landsberg am Lech	29 642	4 931	47 156	21 487	2 773	5 885	1 147	11 770	2 270	1 010	13 899
Miesbach	21 344	4 187	43 704	12 506	1 732	5 040	955	10 080	3 798	1 501	21 118
Mühldorf am Inn	29 305	5 068	48 264	21 549	2 909	5 378	1 059	10 756	2 378	1 100	15 959
München	62 967	13 519	145 998	43 981	5 846	9 495	1 787	18 990	9 491	5 886	83 027
Neuburg-Schrobenhausen	26 539	4 161	38 984	20 156	2 601	4 920	941	9 840	1 463	619	8 988
Pfaffenhofen a.d. Ilm	32 232	5 236	47 048	23 739	3 179	6 501	1 304	13 002	1 992	753	10 307
Rosenheim	58 147	10 498	101 652	37 649	5 168	13 317	2 566	26 634	7 181	2 765	37 369
Starnberg	31 079	5 832	58 258	21 041	2 835	5 908	1 159	11 816	4 130	1 839	25 401
Traunstein	44 790	8 193	80 462	29 178	4 058	10 300	2 015	20 600	5 312	2 121	30 684
Weilheim-Schongau	33 098	5 748	58 353	22 075	2 865	7 449	1 384	14 898	3 574	1 499	21 380

RB Niederbayern

Bestand am 31.12.2009	342 868	56 732	534 396	248 798	33 271	69 558	13 398	139 116	24 512	10 064	146 482
+ Zugang durch											
Err. neuer Gebäude	1 780	317	2 277	1 552	247	168	39	336	60	31	389
Baum. an best. Gebäuden	48	49	321	- 131	- 8	152	43	304	27	14	148
- Totalabgang	65	16	163	45	7	4	1	8	16	8	110
Bestand am 31.12.2010	344 633	57 083	536 833	250 176	33 504	69 874	13 478	139 748	24 583	10 100	146 909
Davon:											

Kreisfreie Städte											
Landshut	12 649	2 771	32 755	8 097	1 022	1 951	356	3 902	2 601	1 393	20 756
Passau	9 587	2 154	26 083	5 385	701	1 984	367	3 968	2 218	1 086	16 730
Straubing	9 887	1 967	23 119	6 427	799	1 391	245	2 782	2 069	923	13 910
Landkreise											
Deggendorf	33 207	5 522	52 669	23 710	3 145	6 947	1 323	13 894	2 550	1 054	15 065
Dingolfing-Landau	28 688	4 302	37 329	23 602	3 134	4 151	794	8 302	935	375	5 425
Freyung-Grafenau	24 739	3 897	36 657	16 589	2 153	6 627	1 250	13 254	1 523	495	6 814
Kelheim	33 059	5 482	49 667	24 345	3 323	6 501	1 296	13 002	2 213	863	12 320
Landshut	44 714	7 080	62 020	34 505	4 655	8 232	1 620	16 464	1 977	806	11 051
Passau	55 199	9 165	84 425	38 878	5 337	12 769	2 492	25 538	3 552	1 337	20 009
Regen	23 916	3 963	38 696	15 005	1 958	6 755	1 279	13 510	2 156	727	10 181
Rottal-Inn	37 396	5 991	52 268	29 013	3 994	6 661	1 308	13 322	1 722	689	9 933
Straubing-Bogen	31 592	4 787	41 145	24 620	3 283	5 905	1 149	11 810	1 067	355	4 715

RB Oberpfalz

Bestand am 31.12.2009	291 698	49 598	502 110	192 273	24 781	70 769	13 183	141 538	28 656	11 635	168 299
+ Zugang durch											
Err. neuer Gebäude	1 889	365	2 947	1 623	257	166	37	332	100	72	992
Baum. an best. Gebäuden	28	47	442	- 153	- 16	140	38	280	41	24	315
- Totalabgang	56	11	103	39	6	9	2	18	8	3	46
Bestand am 31.12.2010	293 559	49 999	505 396	193 704	25 016	71 066	13 255	142 132	28 789	11 728	169 560
Davon:											

Kreisfreie Städte											
Amberg	9 088	1 876	22 144	5 204	633	1 699	304	3 398	2 185	939	13 542
Regensburg	20 716	5 700	77 333	10 159	1 278	3 054	523	6 108	7 503	3 898	61 066
Weiden i.d. Oberpfalz	9 055	1 929	22 916	4 655	597	2 046	356	4 092	2 354	976	14 169
Landkreise											
Amberg-Weizbach	29 898	4 862	46 243	19 317	2 515	8 428	1 576	16 856	2 153	771	10 070
Cham	40 112	6 351	59 586	26 685	3 425	10 887	2 102	21 774	2 540	825	11 127
Neumarkt i.d. Oberpfalz	37 829	6 143	54 559	28 509	3 842	7 548	1 511	15 096	1 772	789	10 954
Neustadt a.d. Waldnaab	29 602	4 736	45 509	18 823	2 437	8 607	1 596	17 214	2 172	703	9 472
Regensburg	53 427	8 499	78 497	38 929	5 130	11 056	2 091	22 112	3 442	1 278	17 456
Schwandorf	41 556	6 406	62 452	27 544	3 448	11 317	2 071	22 634	2 695	887	12 274
Tirschenreuth	22 276	3 498	36 157	13 879	1 710	6 424	1 126	12 848	1 973	662	9 430

¹⁾ Vorläufiges Ergebnis.

¹⁾ Ohne Wohnheime.

3 Bestand an Wohngebäuden in Deutschland nach Verwaltungsbezirken

- Wohngebäude 2010 ¹⁾ nach Gebäudearten -

Gegenstand der Nachweisung	Wohngebäude ¹⁾										
	zusammen			davon							
				mit 1 Wohnung		mit 2 Wohnungen			mit 3 oder mehr Wohnungen		
	Gebäude	Wohn- fläche	Wohn- nungen	Gebäude/ Wohnungen	Wohn- fläche	Gebäude	Wohn- fläche	Wohn- nungen	Gebäude	Wohn- fläche	Wohn- nungen
	Anzahl	1 000 m ²	Anzahl	1 000 m ²	Anzahl	1 000 m ²	Anzahl	1 000 m ²	Anzahl	1 000 m ²	Anzahl
RB Oberfranken											
Bestand am 31.12.2009	290 206	49 666	521 088	182 002	22 921	71 672	12 995	143 344	36 532	13 750	195 742
+ Zugang durch											
Err. neuer Gebäude	924	175	1 471	780	115	78	17	156	66	43	535
Baum. an best. Gebäuden	37	42	279	- 90	- 1	77	23	154	50	20	215
- Totalabgang	39	8	80	25	3	6	1	12	8	3	43
Bestand am 31.12.2010	291 128	49 875	522 758	182 667	23 032	71 821	13 034	143 642	36 640	13 809	196 449
Davon:											
Kreisfreie Städte											
Bamberg	12 342	2 980	37 348	5 450	675	2 490	431	4 980	4 402	1 874	26 918
Bayreuth	12 776	3 012	37 949	7 051	892	2 088	372	4 176	3 637	1 749	26 722
Coburg	9 297	1 925	22 662	5 179	649	1 871	323	3 742	2 247	953	13 741
Hof	9 735	2 143	26 859	5 011	601	1 692	288	3 384	3 032	1 254	18 464
Landkreise											
Bamberg	39 885	6 571	61 132	26 042	3 411	10 564	2 058	21 128	3 279	1 103	13 962
Bayreuth	31 288	4 960	48 113	20 922	2 693	7 854	1 441	15 708	2 512	826	11 483
Coburg	24 936	4 197	42 006	16 161	2 094	6 310	1 175	12 620	2 465	927	13 025
Forchheim	31 591	5 228	49 561	21 059	2 743	7 712	1 490	15 424	2 820	995	13 078
Hof	31 799	4 862	52 843	19 754	2 323	8 638	1 446	17 276	3 407	1 093	15 813
Kronach	22 364	3 487	33 809	14 544	1 840	6 289	1 155	12 578	1 531	492	6 687
Kulmbach	22 162	3 563	36 259	14 317	1 798	5 656	1 008	11 312	2 189	757	10 630
Lichtenfels	19 931	3 210	31 441	13 338	1 698	4 938	913	9 876	1 655	599	8 227
Wunsiedel im Fichtelgebirge	23 022	3 739	42 776	13 839	1 617	5 719	935	11 438	3 464	1 187	17 499
RB Mittelfranken											
Bestand am 31.12.2009	377 000	73 233	812 594	248 121	31 180	70 636	12 945	141 272	58 243	29 107	423 201
+ Zugang durch											
Err. neuer Gebäude	2 145	403	3 322	1 891	273	124	28	248	130	101	1 183
Baum. an best. Gebäuden	53	64	384	- 116	- 3	103	29	206	66	38	294
- Totalabgang	69	14	196	42	5	11	2	22	16	7	132
Bestand am 31.12.2010	379 131	73 686	816 118	249 854	31 446	70 852	13 000	141 704	58 425	29 241	424 560
Davon:											
Kreisfreie Städte											
Ansbach	9 437	1 880	21 287	5 274	645	1 994	345	3 988	2 169	889	12 025
Erlangen	17 624	4 252	53 835	10 465	1 324	2 587	455	5 174	4 572	2 474	38 196
Fürth	17 772	4 660	58 555	10 060	1 189	2 454	428	4 908	5 258	3 043	43 587
Nürnberg	69 286	19 507	261 062	38 261	4 504	7 687	1 297	15 374	23 338	13 706	207 427
Schwabach	9 394	1 724	19 174	6 207	754	1 669	293	3 338	1 518	677	9 629
Landkreise											
Ansbach	52 694	8 309	76 629	37 543	4 875	11 640	2 241	23 280	3 511	1 193	15 806
Erlangen-Höchst	36 588	6 097	57 698	25 388	3 322	7 983	1 536	15 966	3 217	1 239	16 344
Fürth	29 938	5 178	53 083	20 034	2 522	6 298	1 137	12 596	3 606	1 519	20 453
Neustadt a.d. Aisch- Bad Windsheim	29 708	4 701	43 425	21 545	2 804	6 149	1 165	12 298	2 014	732	9 582
Nürnberger Land	44 782	7 426	76 062	30 956	3 870	9 302	1 659	18 604	4 524	1 897	26 502
Roth	35 486	5 560	52 599	26 331	3 343	6 862	1 263	13 724	2 293	955	12 544
Weissenburg-Gunzenhausen	26 422	4 392	42 709	17 790	2 294	6 227	1 182	12 454	2 405	916	12 465
RB Unterfranken											
Bestand am 31.12.2009	342 450	59 413	605 388	214 187	27 074	90 678	17 070	181 356	37 585	15 269	209 845
+ Zugang durch											
Err. neuer Gebäude	1 294	238	1 785	1 088	169	143	34	286	63	36	411
Baum. an best. Gebäuden	48	50	301	- 125	- 6	104	31	208	69	24	218
- Totalabgang	48	7	67	38	4	6	1	12	4	1	17
Bestand am 31.12.2010	343 744	59 693	607 407	215 112	27 232	90 919	17 133	181 838	37 713	15 328	210 457
Davon:											
Kreisfreie Städte											
Aschaffenburg	11 913	2 910	34 801	5 069	650	2 956	538	5 912	3 888	1 722	23 820
Schweinfurt	8 695	2 195	27 678	4 196	515	1 526	267	3 052	2 973	1 413	20 430
Würzburg	19 212	5 248	69 193	9 196	1 173	3 782	687	7 564	6 234	3 389	52 433
Landkreise											
Aschaffenburg	46 264	7 824	75 041	26 767	3 440	15 301	2 936	30 602	4 196	1 449	17 672
Bad Kissingen	30 678	5 099	50 150	19 650	2 475	8 230	1 567	16 460	2 798	1 058	14 040
Hassberge	25 460	4 021	37 458	17 652	2 280	6 236	1 193	12 472	1 572	547	7 334
Kitzingen	24 897	3 939	38 219	17 282	2 157	5 540	1 034	11 080	2 075	749	9 857
Main-Spessart	38 423	6 064	58 209	25 297	3 147	10 408	1 966	20 816	2 718	951	12 096
Miltenberg	35 059	5 696	55 810	22 010	2 785	10 032	1 865	20 064	3 017	1 046	13 736
Rhön-Grabfeld	25 342	4 005	37 762	17 681	2 221	5 841	1 134	11 682	1 820	651	8 399
Schweinfurt	33 086	5 292	50 516	22 001	2 815	8 574	1 593	17 148	2 511	884	11 367
Würzburg	44 715	7 400	72 570	28 311	3 576	12 493	2 356	24 986	3 911	1 468	19 273

¹⁾ Vorläufiges Ergebnis.

¹⁾ Ohne Wohnheime.

3 Bestand an Wohngebäuden in Deutschland nach Verwaltungsbezirken

- Wohngebäude 2010 ¹⁾ nach Gebäudearten -

Gegenstand der Nachweisung	Wohngebäude ¹⁾										
	zusammen			davon							
				mit 1 Wohnung		mit 2 Wohnungen			mit 3 oder mehr Wohnungen		
	Gebäude	Wohn- fläche	Wohn- ungen	Gebäude/ Wohnungen	Wohn- fläche	Gebäude	Wohn- fläche	Wohn- ungen	Gebäude	Wohn- fläche	Wohn- ungen
	Anzahl	1 000 m ²	Anzahl	1 000 m ²	Anzahl	1 000 m ²	Anzahl	1 000 m ²	Anzahl	1 000 m ²	Anzahl
RB Schwaben											
Bestand am 31.12.2009	435 261	78 128	831 265	301 643	38 041	79 576	14 711	159 152	54 042	25 376	370 470
+ Zugang durch											
Err. neuer Gebäude	2 451	472	3 875	2 063	311	234	50	468	154	112	1 344
Baum. an best. Gebäuden	64	65	417	- 127	- 5	100	30	200	91	41	344
- Totalabgang	71	15	152	54	6	9	1	18	8	8	80
Bestand am 31.12.2010	437 704	78 650	835 404	303 524	38 340	79 901	14 789	159 802	54 279	25 521	372 078
Davon:											
Kreisfreie Städte											
Augsburg	36 746	10 245	140 216	19 289	2 253	4 521	726	9 042	12 936	7 267	111 885
Kaufbeuren	8 586	1 726	21 259	5 726	664	1 099	188	2 198	1 761	874	13 335
Kempten (Allgäu)	9 454	2 475	31 256	5 137	628	1 462	264	2 924	2 855	1 583	23 195
Memmingen	8 701	1 704	20 249	5 861	701	1 339	228	2 678	1 501	775	11 710
Landkreise											
Aichach-Friedberg	35 847	5 921	54 789	26 358	3 496	7 116	1 385	14 232	2 373	1 040	14 199
Augsburg	63 776	10 704	106 811	47 088	5 973	11 285	2 068	22 570	5 403	2 663	37 153
Dillingen a.d. Donau	28 527	4 216	39 946	22 477	2 775	4 690	877	9 380	1 360	564	8 089
Donau-Ries	39 771	6 121	57 275	29 853	3 794	7 810	1 479	15 620	2 108	848	11 802
Günzburg	35 422	5 406	52 627	26 915	3 333	6 218	1 154	12 436	2 289	919	13 276
Lindau (Bodensee)	17 494	3 513	38 455	9 439	1 229	4 255	804	8 510	3 800	1 479	20 506
Neu-Ulm	40 716	7 054	74 361	28 707	3 512	7 415	1 350	14 830	4 594	2 192	30 824
Oberallgäu	34 662	7 000	78 002	19 124	2 537	8 395	1 587	16 790	7 143	2 876	42 088
Ostallgäu	37 296	6 291	61 339	26 011	3 421	7 592	1 424	15 184	3 693	1 446	20 144
Unterallgäu	40 706	6 275	58 819	31 539	4 025	6 704	1 256	13 408	2 463	994	13 872
Berlin											
Insgesamt											
Bestand am 31.12.2009	315 205	132 149	1 877 456	150 752	16 802	21 825	3 871	43 650	142 628	111 475	1 683 054
+ Zugang durch											
Err. neuer Gebäude	1 462	385	3 374	1 286	175	82	16	164	94	194	1 924
Baum. an best. Gebäuden	60	107	725	- 12	11	21	5	42	51	90	695
- Totalabgang	42	10	109	34	4	3	1	6	5	5	69
Bestand am 31.12.2010	316 669	132 629	1 881 429	151 977	16 983	21 924	3 891	43 848	142 768	111 754	1 685 604
Brandenburg											
Insgesamt											
Bestand am 31.12.2009	616 838	98 534	1 255 478	446 295	46 914	82 131	12 926	164 262	88 412	38 694	644 921
+ Zugang durch											
Err. neuer Gebäude	4 135	600	5 451	3 848	490	206	39	412	81	72	1 191
Baum. an best. Gebäuden	326	115	1 014	171	45	88	20	176	67	50	667
- Totalabgang	373	189	3 089	107	11	18	3	36	248	175	2 946
Bestand am 31.12.2010	620 926	99 060	1 258 854	450 207	47 437	82 407	12 982	164 814	88 312	38 640	643 833
Kreisfreie Städte zusammen											
Bestand am 31.12.2009	53 028	14 503	212 680	28 678	3 148	5 510	900	11 020	18 840	10 455	172 982
+ Zugang durch											
Err. neuer Gebäude	394	97	1 209	355	46	15	3	30	24	48	824
Baum. an best. Gebäuden	43	36	439	17	4	5	1	10	21	31	412
- Totalabgang	48	40	693	3	-	2	-	4	43	39	686
Bestand am 31.12.2010	53 417	14 596	213 635	29 047	3 197	5 528	904	11 056	18 842	10 495	173 532
Davon:											
Brandenburg an der Havel	12 412	2 864	43 285	6 953	709	1 093	168	2 186	4 366	1 986	34 146
Cottbus	14 579	3 846	55 909	8 377	951	1 718	282	3 436	4 484	2 612	44 096
Frankfurt (Oder)	8 158	2 252	33 488	4 482	500	831	130	1 662	2 845	1 622	27 344
Potsdam	18 268	5 635	80 953	9 235	1 037	1 886	323	3 772	7 147	4 275	67 946

¹⁾ Vorläufiges Ergebnis.

¹⁾ Ohne Wohnheime.

3 Bestand an Wohngebäuden in Deutschland nach Verwaltungsbezirken

- Wohngebäude 2010 ¹⁾ nach Gebäudearten -

Gegenstand der Nachweisung	Wohngebäude ¹⁾										
	zusammen			davon							
				mit 1 Wohnung		mit 2 Wohnungen			mit 3 oder mehr Wohnungen		
	Gebäude	Wohnfläche	Wohnungen	Gebäude/Wohnungen	Wohnfläche	Gebäude	Wohnfläche	Wohnungen	Gebäude	Wohnfläche	Wohnungen
	Anzahl	1 000 m ²	Anzahl		1 000 m ²	Anzahl	1 000 m ²	Anzahl		1 000 m ²	Anzahl
Landkreise zusammen											
Bestand am 31.12.2009	563 810	84 031	1 042 798	417 617	43 766	76 621	12 027	153 242	69 572	28 238	471 939
+ Zugang durch											
Err. neuer Gebäude	3 741	503	4 242	3 493	444	191	36	382	57	24	367
Baum. an best. Gebäuden	283	79	575	154	41	83	18	166	46	20	255
- Totalabgang	325	149	2 396	104	11	16	2	32	205	136	2 260
Bestand am 31.12.2010	567 509	84 464	1 045 219	421 160	44 240	76 879	12 078	153 758	69 470	28 145	470 301
Davon:											
Barnim	46 525	6 911	85 780	35 806	3 739	5 107	778	10 214	5 612	2 394	39 760
Dahme-Spreewald	44 262	6 283	75 407	34 260	3 584	5 675	899	11 350	4 327	1 800	29 797
Elbe-Elster	33 487	4 829	60 335	21 955	2 275	7 802	1 208	15 604	3 730	1 347	22 776
Havelland	42 456	6 084	74 474	32 377	3 391	5 014	785	10 028	5 065	1 908	32 069
Märkisch-Oderland	55 188	7 781	93 646	43 771	4 588	5 635	880	11 270	5 782	2 313	38 605
Oberhavel	54 255	7 972	97 610	41 624	4 361	6 089	933	12 178	6 542	2 678	43 808
Oberspreewald-Lausitz	29 037	4 811	65 415	19 076	1 955	4 693	722	9 386	5 268	2 134	36 953
Oder-Spree	45 170	7 078	89 679	33 366	3 529	5 976	931	11 952	5 828	2 618	44 361
Ostprignitz-Ruppin	27 527	4 133	51 763	20 012	2 071	3 648	576	7 296	3 867	1 486	24 455
Potsdam-Mittelmark	58 537	8 227	92 703	45 315	4 909	8 534	1 399	17 068	4 688	1 919	30 320
Prignitz	24 609	3 683	46 949	17 187	1 782	3 965	628	7 930	3 457	1 273	21 832
Spree-Neisse	32 675	5 206	66 251	22 143	2 369	5 870	922	11 740	4 662	1 915	32 368
Teltow-Fläming	42 785	6 410	78 766	31 855	3 362	5 479	872	10 958	5 451	2 176	35 953
Uckermark	30 996	5 057	66 441	22 413	2 326	3 392	546	6 784	5 191	2 185	37 244
Bremen											
Insgesamt											
Bestand am 31.12.2009	134 125	26 890	350 175	79 674	8 628	20 723	3 340	41 446	33 728	14 923	229 055
+ Zugang durch											
Err. neuer Gebäude	403	85	730	352	47	17	3	34	34	35	344
Baum. an best. Gebäuden	10	11	53	- 3	6	6	2	12	7	3	44
- Totalabgang	25	7	85	20	3	-	-	-	5	3	65
Bestand am 31.12.2010	134 513	26 979	350 873	80 003	8 676	20 746	3 346	41 492	33 764	14 957	229 378
Davon:											
Kreisfreie Städte											
Bremen	113 216	22 076	286 228	67 150	7 254	18 308	2 939	36 616	27 758	11 883	182 462
Bremerhaven	21 297	4 904	64 645	12 853	1 423	2 438	406	4 876	6 006	3 075	46 916
Hamburg											
Insgesamt											
Bestand am 31.12.2009	238 266	63 525	878 851	133 688	14 680	26 650	4 470	53 300	77 928	44 375	691 863
+ Zugang durch											
Err. neuer Gebäude	1 284	320	3 051	1 030	139	33	8	66	221	173	1 955
Baum. an best. Gebäuden	18	58	636	- 18	7	19	5	38	17	46	616
- Totalabgang	63	12	223	34	5	6	1	12	23	6	177
Bestand am 31.12.2010	239 505	63 890	882 315	134 666	14 821	26 696	4 482	53 392	78 143	44 587	694 257
Hessen											
Insgesamt											
Bestand am 31.12.2009	1 321 779	258 259	2 817 137	779 047	99 583	327 569	61 296	655 138	215 163	97 380	1 382 952
+ Zugang durch											
Err. neuer Gebäude	4 862	1 080	9 677	3 853	561	524	118	1 048	485	401	4 776
Baum. an best. Gebäuden	231	194	1 179	- 160	22	184	65	368	207	107	971
- Totalabgang	659	124	1 503	440	57	106	20	212	113	47	851
Bestand am 31.12.2010	1 326 212	259 409	2 826 489	782 299	100 110	328 171	61 459	656 342	215 742	97 840	1 387 848
Kreisfreie Städte zusammen											
Bestand am 31.12.2009	176 079	52 976	722 094	72 327	8 729	29 204	5 068	58 408	74 548	39 180	591 359
+ Zugang durch											
Err. neuer Gebäude	972	337	3 491	725	98	50	12	100	197	227	2 666
Baum. an best. Gebäuden	35	51	314	- 13	5	12	5	24	36	40	303
- Totalabgang	133	29	429	66	8	21	4	42	46	16	321
Bestand am 31.12.2010	176 953	53 336	725 470	72 973	8 824	29 245	5 081	58 490	74 735	39 431	594 007

¹⁾ Vorläufiges Ergebnis.

¹⁾ Ohne Wohnheime.

3 Bestand an Wohngebäuden in Deutschland nach Verwaltungsbezirken

- Wohngebäude 2010 ¹⁾ nach Gebäudearten -

Gegenstand der Nachweisung	Wohngebäude ¹⁾										
	zusammen			davon							
				mit 1 Wohnung		mit 2 Wohnungen			mit 3 oder mehr Wohnungen		
	Gebäude	Wohnfläche	Wohnungen	Gebäude/Wohnungen	Wohnfläche	Gebäude	Wohnfläche	Wohnungen	Gebäude	Wohnfläche	Wohnungen
	Anzahl	1 000 m ²	Anzahl	1 000 m ²	Anzahl	1 000 m ²	Anzahl	1 000 m ²	Anzahl	1 000 m ²	Anzahl
Landkreise zusammen											
Bestand am 31.12.2009	1 145 700	205 283	2 095 043	706 720	90 855	298 365	56 228	596 730	140 615	58 200	791 593
+ Zugang durch											
Err. neuer Gebäude	3 890	743	6 186	3 128	462	474	107	948	288	174	2 110
Baum. an best. Gebäuden	196	143	865	- 147	17	172	60	344	171	66	668
- Totalabgang	526	95	1 074	374	48	85	16	170	67	31	530
Bestand am 31.12.2010	1 149 259	206 074	2 101 019	709 326	91 286	298 926	56 379	597 852	141 007	58 409	793 841
RB Darmstadt											
Bestand am 31.12.2009	734 267	156 325	1 780 658	413 568	52 647	172 243	31 915	344 486	148 456	71 763	1 022 604
+ Zugang durch											
Err. neuer Gebäude	3 315	798	7 348	2 610	377	308	70	616	397	352	4 122
Baum. an best. Gebäuden	125	122	704	- 88	17	97	35	194	116	70	598
- Totalabgang	461	83	1 050	310	40	70	13	140	81	30	600
Bestand am 31.12.2010	737 245	157 162	1 787 659	415 779	53 001	172 578	32 007	345 156	148 888	72 154	1 026 724
Davon:											
Kreisfreie Städte											
Darmstadt	22 707	5 863	75 806	10 510	1 313	4 348	759	8 696	7 849	3 790	56 600
Frankfurt am Main	74 430	24 745	353 164	27 984	3 264	10 037	1 723	20 074	36 409	19 758	305 106
Offenbach am Main	13 167	4 203	57 329	4 851	598	2 533	439	5 066	5 783	3 165	47 412
Wiesbaden	36 610	10 783	137 603	16 412	2 065	6 502	1 162	13 004	13 696	7 555	108 187
Landkreise											
Bergstraße	64 157	11 538	116 952	37 354	4 807	18 917	3 514	37 834	7 886	3 217	41 764
Darmstadt-Dieburg	70 078	12 500	125 166	42 329	5 488	18 827	3 538	37 654	8 922	3 474	45 183
Groß-Gerau	52 782	10 163	114 208	30 166	3 767	13 795	2 440	27 590	8 821	3 955	56 452
Hochtaunuskreis	50 281	10 347	107 662	31 194	4 173	10 944	2 107	21 888	8 143	4 067	54 580
Main-Kinzig-Kreis	95 062	17 692	185 444	57 040	7 230	24 824	4 671	49 648	13 198	5 791	78 756
Main-Taunus-Kreis	48 520	9 885	106 453	30 471	3 905	10 018	1 840	20 036	8 031	4 141	55 946
Odenwaldkreis	26 760	4 498	43 181	16 809	2 173	7 463	1 436	14 926	2 488	888	11 446
Offenbach	64 941	14 102	156 860	35 474	4 563	16 122	2 978	32 244	13 345	6 561	89 142
Rheingau-Taunus-Kreis	45 203	8 137	81 984	28 232	3 629	11 077	2 076	22 154	5 894	2 432	31 598
Wetteraukreis	72 547	12 705	125 847	46 953	6 023	17 171	3 324	34 342	8 423	3 358	44 552
RB Gießen											
Bestand am 31.12.2009	272 060	46 577	463 464	175 363	22 724	69 431	13 356	138 862	27 266	10 497	149 239
+ Zugang durch											
Err. neuer Gebäude	864	156	1 315	703	104	112	24	224	49	28	388
Baum. an best. Gebäuden	58	39	256	- 33	4	35	14	70	56	21	219
- Totalabgang	79	14	156	54	7	16	3	32	9	4	70
Bestand am 31.12.2010	272 903	46 758	464 879	175 979	22 826	69 562	13 391	139 124	27 362	10 542	149 776
Davon:											
Landkreise											
Gießen	60 412	11 276	121 347	35 105	4 542	16 502	3 153	33 004	8 805	3 581	53 238
Lahn-Dill-Kreis	71 194	11 553	113 860	46 668	5 878	18 782	3 525	37 564	5 744	2 151	29 628
Limburg-Weilburg	49 475	8 155	77 345	33 241	4 292	12 149	2 351	24 298	4 085	1 512	19 806
Marburg-Biedenkopf	58 876	10 535	105 147	37 454	5 007	14 710	2 885	29 420	6 712	2 643	38 273
Vogelsbergkreis	32 946	5 239	47 180	23 511	3 106	7 419	1 477	14 838	2 016	655	8 831
RB Kassel											
Bestand am 31.12.2009	315 452	55 357	573 015	190 116	24 212	85 895	16 024	171 790	39 441	15 120	211 109
+ Zugang durch											
Err. neuer Gebäude	683	125	1 014	540	80	104	24	208	39	22	266
Baum. an best. Gebäuden	48	33	219	- 39	1	52	16	104	35	16	154
- Totalabgang	119	26	297	76	10	20	3	40	23	13	181
Bestand am 31.12.2010	316 064	55 489	573 951	190 541	24 283	86 031	16 061	172 062	39 492	15 145	211 348
Davon:											
Kreisfreie Stadt											
Kassel	30 039	7 742	101 568	13 216	1 583	5 825	997	11 650	10 998	5 162	76 702
Landkreise											
Fulda	53 282	9 983	98 867	27 478	3 665	18 304	3 621	36 608	7 500	2 698	34 781
Hersfeld-Rotenburg	36 623	5 777	56 805	24 229	3 044	9 403	1 740	18 806	2 991	993	13 770
Kassel	66 073	10 957	111 257	40 465	5 069	19 031	3 450	38 062	6 577	2 438	32 730
Schwalm-Eder-Kreis	51 472	8 728	78 763	33 227	4 312	14 467	2 724	28 934	3 778	1 242	16 602
Waldeck-Frankenberg	46 622	7 732	75 016	31 295	4 100	10 826	2 068	21 652	4 501	1 564	22 069
Werra-Meißner-Kreis	31 953	5 021	51 675	20 631	2 510	8 175	1 462	16 350	3 147	1 048	14 694

¹⁾ Vorläufiges Ergebnis.

¹⁾ Ohne Wohnheime.

3 Bestand an Wohngebäuden in Deutschland nach Verwaltungsbezirken

- Wohngebäude 2010 ^{*)} nach Gebäudearten -

Gegenstand der Nachweisung	Wohngebäude ¹⁾										
	zusammen			davon							
				mit 1 Wohnung		mit 2 Wohnungen			mit 3 oder mehr Wohnungen		
	Gebäude	Wohn- fläche	Wohn- nungen	Gebäude/ Wohnungen	Wohn- fläche	Gebäude	Wohn- fläche	Wohn- nungen	Gebäude	Wohn- fläche	Wohn- nungen
	Anzahl	1 000 m ²	Anzahl		1 000 m ²	Anzahl	1 000 m ²	Anzahl		1 000 m ²	Anzahl
Mecklenburg-Vorpommern											
Insgesamt											
Bestand am 31.12.2009	371 420	64 037	875 366	256 492	26 541	46 302	7 107	92 604	68 626	30 390	526 270
+ Zugang durch											
Err. neuer Gebäude	2 057	307	3 327	1 775	206	146	26	292	136	74	1 260
Baum. an best. Gebäuden	120	46	472	18	13	44	8	88	58	25	366
- Totalabgang	87	52	827	35	4	7	1	14	45	46	778
Bestand am 31.12.2010	373 512	64 338	878 340	258 252	26 756	46 485	7 139	92 970	68 775	30 443	527 118
Kreisfreie Städte zusammen											
Bestand am 31.12.2009	59 988	18 358	291 180	28 589	3 124	5 010	775	10 020	26 389	14 459	252 571
+ Zugang durch											
Err. neuer Gebäude	462	86	1 013	396	49	25	5	50	41	33	567
Baum. an best. Gebäuden	18	6	5	3	2	8	2	16	7	2	- 14
- Totalabgang	19	15	270	2	-	1	-	2	16	14	266
Bestand am 31.12.2010	60 449	18 435	291 928	28 986	3 174	5 042	782	10 084	26 421	14 479	252 858
Davon:											
Greifswald	6 602	1 883	29 917	3 257	364	549	87	1 098	2 796	1 432	25 562
Neubrandenburg	7 638	2 410	37 109	4 178	470	503	82	1 006	2 957	1 858	31 925
Rostock	19 527	7 048	113 660	8 529	945	1 632	253	3 264	9 366	5 850	101 867
Schwerin	12 110	3 502	54 367	5 468	614	1 051	173	2 102	5 591	2 715	46 797
Stralsund	7 869	2 092	32 599	4 333	443	641	96	1 282	2 895	1 553	26 984
Wismar	6 703	1 500	24 276	3 221	337	666	92	1 332	2 816	1 071	19 723
Landkreise zusammen											
Bestand am 31.12.2009	311 432	45 679	584 186	227 903	23 417	41 292	6 331	82 584	42 237	15 931	273 699
+ Zugang durch											
Err. neuer Gebäude	1 595	221	2 314	1 379	158	121	21	242	95	42	693
Baum. an best. Gebäuden	102	41	467	15	11	36	6	72	51	23	380
- Totalabgang	68	37	557	33	4	6	1	12	29	32	512
Bestand am 31.12.2010	313 063	45 903	586 412	229 266	23 582	41 443	6 357	82 886	42 354	15 964	274 260
Davon:											
Bad Doberan	33 554	4 952	59 279	25 410	2 764	4 498	706	8 996	3 646	1 482	24 873
Demmin	23 331	3 268	42 968	17 467	1 705	2 665	406	5 330	3 199	1 158	20 171
Güstrow	25 295	3 858	51 338	17 438	1 765	3 523	526	7 046	4 334	1 567	26 854
Ludwigslust	32 695	4 808	58 622	23 029	2 451	5 624	899	11 248	4 042	1 457	24 345
Mecklenburg-Strelitz	20 003	3 091	39 756	14 354	1 493	2 474	383	4 948	3 175	1 215	20 454
Müritz	17 523	2 668	35 247	12 418	1 265	2 434	375	4 868	2 671	1 028	17 961
Nordpommern	32 139	4 335	55 522	24 984	2 475	3 625	535	7 250	3 530	1 325	23 288
Nordwestmecklenburg	33 517	4 620	55 723	25 904	2 689	4 125	646	8 250	3 488	1 285	21 569
Ostvorpommern	30 682	4 492	58 893	22 535	2 282	3 803	560	7 606	4 344	1 649	28 752
Parchim	27 522	3 837	47 260	20 439	2 115	3 898	606	7 796	3 185	1 116	19 025
Rügen	17 746	3 032	42 741	11 557	1 165	2 587	381	5 174	3 602	1 486	26 010
Ücker-Randow	19 056	2 942	39 063	13 731	1 413	2 187	334	4 374	3 138	1 196	20 958
Niedersachsen											
Insgesamt											
Bestand am 31.12.2009	2 080 750	354 921	3 709 837	1 459 140	182 136	377 681	70 206	755 362	243 929	102 579	1 495 335
+ Zugang durch											
Err. neuer Gebäude	9 055	1 572	12 612	7 919	1 159	728	161	1 456	408	252	3 237
Baum. an best. Gebäuden	297	223	1 519	- 318	22	448	120	896	167	81	941
- Totalabgang	94	20	190	73	10	9	2	18	12	8	99
Bestand am 31.12.2010	2 090 008	356 695	3 723 778	1 466 668	183 307	378 848	70 484	757 696	244 492	102 904	1 499 414
Kreisfreie Städte zusammen											
Bestand am 31.12.2009	207 215	42 603	527 184	125 918	14 967	30 903	5 377	61 806	50 394	22 259	339 460
+ Zugang durch											
Err. neuer Gebäude	916	182	1 772	751	107	92	19	184	73	56	837
Baum. an best. Gebäuden	22	25	211	- 2	7	12	4	24	12	13	189
- Totalabgang	7	2	24	5	1	1	-	2	1	1	17
Bestand am 31.12.2010	208 146	42 808	529 143	126 662	15 080	31 006	5 400	62 012	50 478	22 328	340 469
Landkreise zusammen											
Bestand am 31.12.2009	1 873 535	312 318	3 182 653	1 333 222	167 169	346 778	64 829	693 556	193 535	80 320	1 155 875
+ Zugang durch											
Err. neuer Gebäude	8 139	1 389	10 840	7 168	1 052	636	141	1 272	335	196	2 400
Baum. an best. Gebäuden	275	198	1 308	- 316	15	436	116	872	155	68	752
- Totalabgang	87	18	166	68	9	8	2	16	11	7	82
Bestand am 31.12.2010	1 881 862	313 887	3 194 635	1 340 006	168 226	347 842	65 084	695 684	194 014	80 576	1 158 945

^{*)} Vorläufiges Ergebnis.

¹⁾ Ohne Wohnheime.

3 Bestand an Wohngebäuden in Deutschland nach Verwaltungsbezirken

- Wohngebäude 2010 ¹⁾ nach Gebäudearten -

Gegenstand der Nachweisung	Wohngebäude ¹⁾										
	zusammen			davon							
				mit 1 Wohnung		mit 2 Wohnungen			mit 3 oder mehr Wohnungen		
	Gebäude	Wohn- fläche	Wohn- nungen	Gebäude/ Wohnungen	Wohn- fläche	Gebäude	Wohn- fläche	Wohn- nungen	Gebäude	Wohn- fläche	Wohn- nungen
	Anzahl	1 000 m ²	Anzahl		1 000 m ²	Anzahl	1 000 m ²	Anzahl		1 000 m ²	Anzahl
RB Braunschweig											
Bestand am 31.12.2009	391 585	72 252	811 931	244 539	30 533	82 680	14 838	165 360	64 366	26 881	402 032
+ Zugang durch											
Err. neuer Gebäude	1 188	211	1 707	1 051	157	103	23	206	34	31	450
Baum. an best. Gebäuden	43	33	285	- 5	8	24	7	48	24	18	242
- Totalabgang	14	3	28	10	2	1	-	2	3	2	16
Bestand am 31.12.2010	392 802	72 493	813 895	245 575	30 696	82 806	14 868	165 612	64 421	26 929	402 708
Davon:											
Kreisfreie Städte											
Braunschweig	39 447	10 419	135 679	20 700	2 527	5 443	934	10 886	13 304	6 958	104 093
Salzgitter	21 909	4 300	54 418	13 322	1 560	3 045	546	6 090	5 542	2 194	35 006
Wolfsburg	23 848	5 210	62 215	15 106	1 914	3 606	656	7 212	5 136	2 640	39 897
Landkreise											
Gifhorn	51 070	8 106	74 218	38 225	5 021	9 751	1 913	19 502	3 094	1 172	16 491
Göttingen	55 153	10 651	123 245	32 034	4 074	12 833	2 315	25 666	10 286	4 262	65 545
Goslar	37 912	6 842	83 250	20 536	2 409	9 659	1 626	19 318	7 717	2 807	43 396
Helmstedt	28 099	4 500	48 023	19 180	2 295	5 278	938	10 556	3 641	1 267	18 287
Northeim	39 590	6 689	68 272	24 134	3 124	10 897	1 980	21 794	4 559	1 585	22 344
Osterode am Harz	23 345	3 853	42 803	12 755	1 559	7 219	1 232	14 438	3 371	1 063	15 610
Peine	38 856	6 224	62 409	26 578	3 331	8 624	1 558	17 248	3 654	1 335	18 583
Wolfenbüttel	33 573	5 698	59 363	23 005	2 883	6 451	1 169	12 902	4 117	1 647	23 456
RB Hannover											
Bestand am 31.12.2009	485 316	94 058	1 042 266	304 977	38 360	100 247	18 222	200 494	80 092	37 475	536 795
+ Zugang durch											
Err. neuer Gebäude	1 527	261	2 032	1 392	202	84	18	168	51	40	472
Baum. an best. Gebäuden	75	41	269	- 28	6	65	17	130	38	18	167
- Totalabgang	6	3	36	4	1	-	-	-	2	2	32
Bestand am 31.12.2010	486 912	94 356	1 044 531	306 337	38 568	100 396	18 257	200 792	80 179	37 531	537 402
Davon:											
Region											
Hannover	211 754	47 859	569 909	126 707	15 747	36 795	6 621	73 590	48 252	25 491	369 612
Landkreise											
Diepholz	63 469	9 949	90 478	48 263	6 261	11 287	2 237	22 574	3 919	1 451	19 641
Hameln-Pyrmont	41 140	7 322	80 069	23 805	2 936	10 740	1 884	21 480	6 595	2 502	34 784
Hildesheim	70 632	12 713	138 269	43 909	5 518	16 016	2 848	32 032	10 707	4 347	62 328
Holzminde	21 896	3 573	37 594	12 687	1 570	6 426	1 127	12 852	2 783	876	12 055
Nienburg (Weser)	35 062	5 494	51 917	25 774	3 308	6 636	1 260	13 272	2 652	926	12 871
Schaumburg	42 959	7 447	76 295	25 192	3 229	12 496	2 280	24 992	5 271	1 939	26 111
RB Lüneburg											
Bestand am 31.12.2009	501 344	77 725	771 696	379 052	46 483	81 888	15 435	163 776	40 404	15 807	228 868
+ Zugang durch											
Err. neuer Gebäude	2 093	366	2 884	1 835	266	162	38	324	96	63	725
Baum. an best. Gebäuden	61	48	276	- 59	9	87	24	174	33	15	161
- Totalabgang	31	6	55	23	3	2	1	4	6	3	28
Bestand am 31.12.2010	503 467	78 133	774 801	380 805	46 755	82 135	15 496	164 270	40 527	15 882	229 726
Davon:											
Landkreise											
Celle	53 250	8 160	83 309	39 291	4 741	9 171	1 661	18 342	4 788	1 757	25 676
Cuxhaven	64 649	9 759	100 181	50 568	5 981	8 999	1 674	17 998	5 082	2 104	31 615
Harburg	71 389	11 024	107 662	55 559	6 797	10 531	2 011	21 062	5 299	2 216	31 041
Lüchow-Dannenberg	17 997	2 618	25 234	14 098	1 704	2 787	525	5 574	1 112	388	5 562
Lüneburg	43 761	7 377	78 331	31 154	3 800	7 690	1 434	15 380	4 917	2 143	31 797
Osterholz	33 845	5 003	47 265	26 394	3 243	5 544	1 028	11 088	1 907	732	9 783
Rotenburg (Wümme)	50 608	7 785	70 447	39 466	5 123	8 495	1 711	16 990	2 647	951	13 991
Soltau-Fallingb.ostel	41 104	6 443	65 099	29 080	3 585	8 148	1 503	16 296	3 876	1 355	19 723
Stade	58 362	8 932	90 697	45 822	5 496	7 791	1 439	15 582	4 749	1 997	29 293
Ülzen	29 196	4 674	46 997	20 487	2 572	5 713	1 067	11 426	2 996	1 035	15 084
Verden	39 306	6 359	59 579	28 886	3 714	7 266	1 442	14 532	3 154	1 203	16 161

¹⁾ Vorläufiges Ergebnis.

¹⁾ Ohne Wohnheime.

3 Bestand an Wohngebäuden in Deutschland nach Verwaltungsbezirken

- Wohngebäude 2010 ^{*)} nach Gebäudearten -

Gegenstand der Nachweisung	Wohngebäude ¹⁾										
	zusammen			davon							
				mit 1 Wohnung		mit 2 Wohnungen			mit 3 oder mehr Wohnungen		
	Gebäude	Wohnfläche	Wohnungen	Gebäude/Wohnungen	Wohnfläche	Gebäude	Wohnfläche	Wohnungen	Gebäude	Wohnfläche	Wohnungen
	Anzahl	1 000 m ²	Anzahl	1 000 m ²	Anzahl	1 000 m ²	Anzahl	1 000 m ²	Anzahl	1 000 m ²	Anzahl
RB Weser-Ems											
Bestand am 31.12.2009	702 505	110 886	1 083 944	530 572	66 760	112 866	21 711	225 732	59 067	22 416	327 640
+ Zugang durch											
Err. neuer Gebäude	4 247	734	5 989	3 641	534	379	82	758	227	118	1 590
Baum. an best. Gebäuden	118	100	689	- 226	- 1	272	72	544	72	30	371
- Totalabgang	43	8	71	36	5	6	1	12	1	1	23
Bestand am 31.12.2010	706 827	111 713	1 090 551	533 951	67 287	113 511	21 863	227 022	59 365	22 562	329 578
Davon:											
Kreisfreie Städte											
Delmenhorst	20 488	3 288	37 580	14 638	1 662	3 363	581	6 726	2 487	1 044	16 216
Emden	13 722	2 069	24 634	10 441	1 103	1 322	214	2 644	1 959	752	11 549
Oldenburg (Oldenburg)	41 257	7 118	84 062	28 299	3 329	6 004	1 028	12 008	6 954	2 760	43 755
Osnabrück	30 626	6 788	84 024	14 606	1 831	6 448	1 146	12 896	9 572	3 811	56 522
Wilhelmshaven	16 849	3 617	46 531	9 550	1 154	1 775	295	3 550	5 524	2 168	33 431
Landkreise											
Ammerland	38 119	5 657	51 670	30 702	3 882	5 559	1 075	11 118	1 858	700	9 850
Aurich	68 721	9 093	89 567	58 432	6 718	7 314	1 294	14 628	2 975	1 081	16 507
Cloppenburg	41 937	6 920	55 721	32 832	4 679	7 416	1 614	14 832	1 689	626	8 057
Emsland	91 524	14 536	123 556	72 659	9 859	14 672	3 069	29 344	4 193	1 608	21 553
Friesland	35 591	4 933	50 259	28 333	3 294	4 867	833	9 734	2 391	805	12 192
Grafschaft Bentheim	40 912	6 161	55 453	33 153	4 244	5 938	1 180	11 876	1 821	737	10 424
Leer	55 051	7 235	69 967	46 818	5 436	6 034	1 059	12 068	2 199	740	11 081
Oldenburg (Oldenburg)	38 347	5 847	51 733	30 135	3 909	6 437	1 281	12 874	1 775	658	8 724
Osnabrück	88 576	15 452	142 858	57 072	7 771	23 406	4 648	46 812	8 098	3 033	38 974
Vechta	35 551	6 123	49 586	27 338	4 008	6 462	1 412	12 924	1 751	703	9 324
Wesermarsch	29 083	4 069	43 669	22 754	2 568	3 726	650	7 452	2 603	851	13 463
Wittmund	20 473	2 806	29 681	16 189	1 838	2 768	484	5 536	1 516	484	7 956
Nordrhein-Westfalen											
Insgesamt											
Bestand am 31.12.2009	3 669 899	716 173	8 420 688	2 141 515	261 271	746 103	130 459	1 492 206	782 281	324 443	4 786 967
+ Zugang durch											
Err. neuer Gebäude	17 046	3 304	29 466	14 240	2 024	1 413	307	2 826	1 393	973	12 400
Baum. an best. Gebäuden	524	484	3 439	- 755	2	805	236	1 610	474	246	2 584
- Totalabgang	1 505	339	3 921	957	129	232	44	464	316	165	2 500
Bestand am 31.12.2010	3 686 117	719 636	8 449 825	2 154 196	263 181	748 089	130 958	1 496 178	783 832	325 497	4 799 451
Kreisfreie Städte zusammen											
Bestand am 31.12.2009	1 117 770	274 828	3 676 614	500 609	58 601	190 240	31 621	380 480	426 921	184 607	2 795 525
+ Zugang durch											
Err. neuer Gebäude	5 074	1 126	10 644	4 169	577	310	73	620	595	476	5 855
Baum. an best. Gebäuden	102	138	1 019	- 88	14	68	27	136	122	97	971
- Totalabgang	611	155	2 005	342	45	75	13	150	194	96	1 513
Bestand am 31.12.2010	1 122 486	275 950	3 686 423	504 499	59 160	190 543	31 708	381 086	427 444	185 083	2 800 838
Landkreise zusammen											
Bestand am 31.12.2009	2 552 129	441 345	4 744 074	1 640 906	202 670	555 863	98 838	1 111 726	355 360	139 836	1 991 442
+ Zugang durch											
Err. neuer Gebäude	11 972	2 178	18 822	10 071	1 447	1 103	234	2 206	798	497	6 545
Baum. an best. Gebäuden	422	346	2 420	- 667	- 12	737	209	1 474	352	150	1 613
- Totalabgang	894	184	1 916	615	84	157	31	314	122	69	987
Bestand am 31.12.2010	2 563 631	443 686	4 763 402	1 649 697	204 021	557 546	99 251	1 115 092	356 388	140 414	1 998 613
RB Düsseldorf											
Bestand am 31.12.2009	964 915	205 175	2 576 393	532 784	62 847	163 555	27 386	327 110	268 576	114 943	1 716 499
+ Zugang durch											
Err. neuer Gebäude	3 929	804	7 138	3 288	466	269	61	538	372	278	3 312
Baum. an best. Gebäuden	104	99	613	- 67	14	89	27	178	82	59	502
- Totalabgang	423	98	1 219	250	31	51	10	102	122	57	867
Bestand am 31.12.2010	968 677	205 994	2 583 077	535 907	63 309	163 862	27 463	327 724	268 908	115 221	1 719 446
Davon:											
Kreisfreie Städte											
Düsseldorf	68 453	23 034	322 390	24 052	2 917	9 434	1 599	18 868	34 967	18 519	279 470
Duisburg	79 508	18 281	256 779	34 971	3 703	12 099	1 848	24 198	32 438	12 730	197 610
Essen	86 795	22 780	315 302	32 504	3 663	13 637	2 264	27 274	40 654	16 853	255 524
Krefeld	44 864	9 641	121 895	25 097	2 989	6 753	1 165	13 506	13 014	5 487	83 292
Mönchengladbach	53 259	10 151	126 400	29 853	3 432	9 851	1 572	19 702	13 555	5 146	76 845
Mühlheim a.d. Ruhr	30 064	7 196	91 292	12 755	1 580	6 028	1 066	12 056	11 281	4 550	66 481
Oberhausen	36 305	7 805	105 613	15 073	1 604	7 063	1 130	14 126	14 169	5 072	76 414
Remscheid	20 094	4 558	59 350	9 011	1 067	4 335	723	8 670	6 748	2 768	41 669
Solingen	29 671	5 955	78 787	13 699	1 528	6 037	960	12 074	9 935	3 467	53 014
Wuppertal	52 021	14 060	190 238	20 895	2 504	8 753	1 498	17 506	22 373	10 058	151 837

^{*)} Vorläufiges Ergebnis.

¹⁾ Ohne Wohnheime.

Statistisches Bundesamt, Fachserie 5, R. 3, 2010

3 Bestand an Wohngebäuden in Deutschland nach Verwaltungsbezirken

- Wohngebäude 2010 ¹⁾ nach Gebäudearten -

Gegenstand der Nachweisung	Wohngebäude ¹⁾										
	zusammen			davon							
				mit 1 Wohnung		mit 2 Wohnungen			mit 3 oder mehr Wohnungen		
	Gebäude	Wohnfläche	Wohnungen	Gebäude/Wohnungen	Wohnfläche	Gebäude	Wohnfläche	Wohnungen	Gebäude	Wohnfläche	Wohnungen
	Anzahl	1 000 m ²	Anzahl	1 000 m ²	Anzahl	1 000 m ²	Anzahl	1 000 m ²	Anzahl	1 000 m ²	Anzahl
Landkreise											
Kleve	88 010	12 997	129 086	67 788	8 246	13 166	2 295	26 332	7 056	2 456	34 966
Mettmann	93 581	20 377	241 469	54 992	6 784	17 118	2 906	34 236	21 471	10 686	152 241
Neuss	102 131	18 670	206 922	68 210	8 329	17 713	3 052	35 426	16 208	7 289	103 286
Viersen	80 227	12 400	134 839	58 013	6 767	13 465	2 183	26 930	8 749	3 450	49 896
Wesel	103 694	18 091	202 715	68 994	8 197	18 410	3 203	36 820	16 290	6 692	96 901
RB Köln											
Bestand am 31.12.2009	938 428	174 878	2 022 946	612 761	73 571	159 716	27 704	319 432	165 951	73 602	1 090 753
+ Zugang durch											
Err. neuer Gebäude	4 743	953	8 439	3 921	567	428	95	856	394	291	3 662
Baum. an best. Gebäuden	139	125	841	- 105	29	152	42	304	92	55	642
- Totalabgang	274	72	945	170	24	35	6	70	69	42	705
Bestand am 31.12.2010	943 037	175 884	2 031 282	616 408	74 143	160 261	27 835	320 522	166 368	73 906	1 094 352
Davon:											
Kreisfreie Städte											
Bonn	54 321	12 622	158 442	28 602	3 604	8 431	1 456	16 862	17 288	7 562	112 978
Köln	133 375	37 818	519 679	62 411	7 346	17 165	2 919	34 330	53 799	27 553	422 938
Leverkusen	27 991	6 206	77 267	15 247	1 807	4 749	786	9 498	7 995	3 613	52 522
Landkreise											
Düren	72 423	11 123	116 104	54 203	6 495	10 842	1 850	21 684	7 378	2 779	40 217
Erfkreis	112 102	18 446	199 554	82 206	9 688	16 726	2 829	33 452	13 170	5 929	83 896
Euskirchen	56 215	8 131	80 071	43 692	5 203	8 795	1 580	17 590	3 728	1 348	18 789
Heinsberg	78 432	11 118	109 956	62 501	7 397	11 167	1 922	22 334	4 764	1 799	25 121
Oberbergischer Kreis	68 612	11 360	120 632	41 571	5 083	19 235	3 413	38 470	7 806	2 864	40 591
Rheinisch-Bergischer Kreis	69 352	12 258	129 852	44 827	5 594	14 845	2 641	29 690	9 680	4 023	55 335
Rhein-Sieg-Kreis	155 011	25 131	255 134	111 625	13 763	26 767	4 835	53 534	16 619	6 533	89 975
Aachen, Städteregion	115 203	21 672	264 591	69 523	8 163	21 539	3 605	43 078	24 141	9 905	151 990
RB Münster											
Bestand am 31.12.2009	563 474	104 241	1 154 126	342 812	43 134	120 036	21 811	240 072	100 626	39 296	571 242
+ Zugang durch											
Err. neuer Gebäude	3 284	618	5 775	2 734	385	288	58	576	262	175	2 465
Baum. an best. Gebäuden	145	104	883	- 258	- 26	296	82	592	107	47	549
- Totalabgang	345	65	618	245	34	59	11	118	41	19	255
Bestand am 31.12.2010	566 558	104 898	1 160 166	345 043	43 458	120 561	21 940	241 122	100 954	39 499	574 001
Davon:											
Kreisfreie Städte											
Boitrop	22 047	4 304	55 448	9 433	1 034	6 198	975	12 396	6 416	2 295	33 619
Gelsenkirchen	36 202	9 828	141 056	11 506	1 269	5 590	878	11 180	19 106	7 681	118 370
Münster	50 822	11 620	140 991	29 170	3 784	7 431	1 365	14 862	14 221	6 472	96 959
Landkreise											
Borken	94 845	15 275	144 152	67 988	8 878	19 810	3 785	39 620	7 047	2 612	36 544
Coesfeld	52 766	8 651	82 434	36 471	4 788	11 865	2 211	23 730	4 430	1 652	22 233
Recklinghausen	126 680	24 607	300 108	66 812	7 586	26 958	4 583	53 916	32 910	12 438	179 380
Steinfurt	114 200	18 781	178 936	78 085	10 171	27 100	5 187	54 200	9 015	3 422	46 651
Warendorf	68 996	11 831	117 041	45 578	5 948	15 609	2 957	31 218	7 809	2 927	40 245
RB Detmold											
Bestand am 31.12.2009	475 870	84 482	897 902	281 103	36 083	126 157	22 579	252 314	68 610	25 820	364 485
+ Zugang durch											
Err. neuer Gebäude	2 163	405	3 543	1 813	264	189	41	378	161	100	1 352
Baum. an best. Gebäuden	67	65	479	- 132	- 6	107	36	214	92	34	397
- Totalabgang	198	34	333	142	20	32	6	64	24	8	127
Bestand am 31.12.2010	477 902	84 918	901 591	282 642	36 322	126 421	22 650	252 842	68 839	25 946	366 107
Davon:											
Kreisfreie Stadt											
Bielefeld	58 329	12 310	154 924	27 882	3 406	13 245	2 184	26 490	17 202	6 720	100 552
Landkreise											
Gütersloh	83 870	14 944	150 213	51 301	6 789	21 104	3 964	42 208	11 465	4 191	56 704
Herford	62 424	10 637	114 054	34 375	4 301	20 329	3 521	40 658	7 720	2 814	39 021
Höxter	39 977	6 602	62 875	26 627	3 533	9 949	1 865	19 898	3 401	1 204	16 350
Lippe	86 704	14 684	160 060	48 926	6 057	25 664	4 351	51 328	12 114	4 277	59 806
Minden-Lübbecke	78 619	13 198	131 811	51 059	6 569	19 974	3 657	39 948	7 586	2 972	40 804
Paderborn	67 979	12 542	127 654	42 472	5 666	16 156	3 108	32 312	9 351	3 768	52 870

¹⁾ Vorläufiges Ergebnis.

¹⁾ Ohne Wohnheime.

3 Bestand an Wohngebäuden in Deutschland nach Verwaltungsbezirken

- Wohngebäude 2010 ¹⁾ nach Gebäudearten -

Gegenstand der Nachweisung	Wohngebäude ¹⁾										
	zusammen			davon							
				mit 1 Wohnung		mit 2 Wohnungen			mit 3 oder mehr Wohnungen		
	Gebäude	Wohnfläche	Wohnungen	Gebäude/Wohnungen	Wohnfläche	Gebäude	Wohnfläche	Wohnungen	Gebäude	Wohnfläche	Wohnungen
	Anzahl	1 000 m ²	Anzahl		1 000 m ²	Anzahl	1 000 m ²	Anzahl		1 000 m ²	Anzahl
RB Arnsberg											
Bestand am 31.12.2009	727 212	147 397	1 769 321	372 055	45 636	176 639	30 979	353 278	178 518	70 783	1 043 988
+ Zugang durch											
Err. neuer Gebäude	2 927	523	4 571	2 484	343	239	52	478	204	129	1 609
Baum. an best. Gebäuden	69	91	623	- 193	- 10	161	50	322	101	51	494
- Totalabgang	265	69	806	150	20	55	10	110	60	39	546
Bestand am 31.12.2010	729 943	147 942	1 773 709	374 196	45 949	176 984	31 070	353 968	178 763	70 923	1 045 545
Davon:											
Kreisfreie Städte											
Bochum	55 836	14 071	190 811	20 707	2 438	10 573	1 758	21 146	24 556	9 875	148 958
Dortmund	92 009	22 793	307 547	40 329	4 696	15 471	2 589	30 942	36 209	15 509	236 276
Hagen	29 395	7 841	103 971	11 442	1 409	5 493	948	10 986	12 460	5 483	81 543
Hamm	37 517	6 972	83 759	21 616	2 473	7 878	1 340	15 756	8 023	3 158	46 387
Herne	23 608	6 106	84 482	8 244	907	4 329	686	8 658	11 035	4 513	67 580
Landkreise											
Ennepe-Ruhr-Kreis	61 738	13 494	167 223	27 369	3 365	15 420	2 646	30 840	18 949	7 483	109 014
Hochsauerland-Kreis	69 309	12 114	123 654	40 032	5 197	20 551	3 820	41 102	8 726	3 097	42 520
Märkischer Kreis	88 699	17 040	202 449	43 736	5 354	24 847	4 242	49 694	20 116	7 444	109 019
Olpe	34 366	5 979	58 253	19 151	2 538	11 738	2 262	23 476	3 477	1 180	15 626
Siegen-Wittgenstein	73 104	12 175	129 110	43 012	5 396	22 225	3 910	44 450	7 867	2 869	41 648
Soest	75 990	13 201	133 645	47 411	6 187	19 019	3 550	38 038	9 560	3 464	48 196
Unna	88 372	16 155	188 805	51 147	5 989	19 440	3 318	38 880	17 785	6 848	98 778
Rheinland-Pfalz											
Insgesamt											
Bestand am 31.12.2009	1 128 173	188 709	1 909 695	778 849	97 385	230 655	42 799	461 310	118 669	48 525	669 536
+ Zugang durch											
Err. neuer Gebäude	4 712	873	6 587	3 953	600	516	118	1 032	243	154	1 602
Baum. an best. Gebäuden	281	156	1 050	- 59	33	220	59	440	120	64	669
- Totalabgang	68	13	140	47	6	8	1	16	13	6	77
Bestand am 31.12.2010	1 133 100	189 726	1 917 229	782 696	98 013	231 383	42 975	462 766	119 021	48 738	671 767
Kreisfreie Städte zusammen											
Bestand am 31.12.2009	195 201	43 170	519 985	106 581	13 101	39 384	6 972	78 768	49 236	23 096	334 636
+ Zugang durch											
Err. neuer Gebäude	787	193	1 568	625	95	65	16	130	97	82	813
Baum. an best. Gebäuden	46	35	252	- 5	8	29	7	58	22	21	199
- Totalabgang	17	4	58	10	1	1	-	2	6	3	46
Bestand am 31.12.2010	196 017	43 394	521 747	107 191	13 202	39 477	6 995	78 954	49 349	23 197	335 602
Landkreise zusammen											
Bestand am 31.12.2009	932 972	145 539	1 389 710	672 268	84 284	191 271	35 827	382 542	69 433	25 428	334 900
+ Zugang durch											
Err. neuer Gebäude	3 925	680	5 019	3 328	506	451	102	902	146	72	789
Baum. an best. Gebäuden	235	120	798	- 54	25	191	52	382	98	43	470
- Totalabgang	51	9	82	37	4	7	1	14	7	3	31
Bestand am 31.12.2010	937 083	146 332	1 395 482	675 505	84 811	191 906	35 980	383 812	69 672	25 541	336 165
RB Koblenz											
Bestand am 31.12.2009	443 022	70 904	699 296	308 182	38 530	92 380	17 020	184 760	42 460	15 355	206 354
+ Zugang durch											
Err. neuer Gebäude	1 496	261	1 977	1 253	187	179	41	358	64	33	366
Baum. an best. Gebäuden	71	46	332	- 45	6	77	21	154	39	19	223
- Totalabgang	21	4	35	15	2	3	1	6	3	1	14
Bestand am 31.12.2010	444 569	71 208	701 574	309 375	38 721	92 633	17 081	185 266	42 561	15 405	206 933
Davon:											
Kreisfreie Stadt											
Koblenz	20 215	4 814	57 109	9 249	1 167	4 255	763	8 510	6 711	2 884	39 350
Landkreise											
Ahrweiler	38 522	6 069	60 783	27 622	3 356	7 063	1 286	14 126	3 837	1 428	19 035
Altenkirchen (Westerwald)	42 236	6 208	59 934	29 855	3 661	9 923	1 776	19 846	2 458	772	10 233
Bad Kreuznach	45 234	7 250	72 700	32 625	4 040	8 541	1 590	17 082	4 068	1 620	22 993
Birkenfeld	27 943	4 276	42 457	19 522	2 409	6 089	1 100	12 178	2 332	767	10 757
Cochem-Zell	23 645	3 430	31 611	18 172	2 247	4 154	789	8 308	1 319	394	5 131
Mayen-Koblenz	62 208	9 983	99 125	41 869	5 203	13 581	2 460	27 162	6 758	2 321	30 094
Neuwied	52 349	8 229	81 935	36 387	4 517	10 994	1 995	21 988	4 968	1 718	23 560
Rhein-Hunsrück-Kreis	32 562	5 198	48 054	23 286	3 018	6 711	1 278	13 422	2 565	902	11 346
Rhein-Lahn-Kreis	36 621	6 027	59 364	24 212	3 088	8 352	1 564	16 704	4 057	1 375	18 448
Westerwaldkreis	63 034	9 723	88 502	46 576	6 015	12 970	2 482	25 940	3 488	1 226	15 986

¹⁾ Vorläufiges Ergebnis.

¹⁾ Ohne Wohnheime.

3 Bestand an Wohngebäuden in Deutschland nach Verwaltungsbezirken

- Wohngebäude 2010 ¹⁾ nach Gebäudearten -

Gegenstand der Nachweisung	Wohngebäude ¹⁾										
	zusammen			davon							
				mit 1 Wohnung		mit 2 Wohnungen			mit 3 oder mehr Wohnungen		
	Gebäude	Wohn- fläche	Wohn- ungen	Gebäude/ Wohnungen	Wohn- fläche	Gebäude	Wohn- fläche	Wohn- ungen	Gebäude	Wohn- fläche	Wohn- ungen
	Anzahl	1 000 m ²	Anzahl	1 000 m ²	Anzahl	1 000 m ²	Anzahl	1 000 m ²	Anzahl	1 000 m ²	Anzahl
RB Trier											
Bestand am 31.12.2009	159 241	24 605	240 870	116 586	14 378	29 620	5 481	59 240	13 035	4 745	65 044
+ Zugang durch											
Err. neuer Gebäude	1 040	198	1 531	862	132	110	23	220	68	43	449
Baum. an best. Gebäuden	82	31	221	8	7	52	12	104	22	11	109
- Totalabgang	6	1	9	5	1	-	-	-	1	1	4
Bestand am 31.12.2010	160 358	24 832	242 617	117 451	14 516	29 782	5 517	59 564	13 125	4 799	65 602
Davon:											
Kreisfreie Stadt Trier	19 852	4 299	52 432	9 812	1 207	4 205	732	8 410	5 835	2 361	34 210
Landkreise											
Bernkastel-Wittlich	38 554	5 609	52 857	29 294	3 594	7 094	1 301	14 188	2 166	714	9 375
Bitburg-Prüm	34 494	4 967	45 381	27 163	3 344	5 681	1 084	11 362	1 650	539	6 856
Daun	23 484	3 312	31 255	18 498	2 216	3 903	725	7 806	1 083	371	4 951
Trier-Saarburg	43 974	6 645	60 692	32 684	4 155	8 899	1 676	17 798	2 391	814	10 210
RB Rheinhessen-Pfalz											
Bestand am 31.12.2009	525 910	93 200	969 529	354 081	44 478	108 655	20 298	217 310	63 174	28 425	398 138
+ Zugang durch											
Err. neuer Gebäude	2 176	414	3 079	1 838	281	227	54	454	111	79	787
Baum. an best. Gebäuden	128	79	497	- 22	20	91	25	182	59	34	337
- Totalabgang	41	8	96	27	3	5	1	10	9	4	59
Bestand am 31.12.2010	528 173	93 686	973 038	355 870	44 776	108 968	20 377	217 936	63 335	28 534	399 232
Davon:											
Kreisfreie Städte											
Frankenthal (Pfalz)	8 716	2 004	23 168	5 433	674	1 519	276	3 038	1 764	1 054	14 697
Kaiserslautern	19 858	4 392	54 316	10 079	1 289	4 385	767	8 770	5 394	2 337	35 467
Landau in der Pfalz	9 921	1 944	20 654	6 518	811	1 656	313	3 312	1 747	820	10 824
Ludwigshafen am Rhein	27 158	6 448	81 105	15 040	1 764	4 774	818	9 548	7 344	3 867	56 517
Mainz	29 929	7 791	100 674	15 948	2 004	5 548	998	11 096	8 433	4 790	73 630
Neustadt a.d. Weinstraße	13 191	2 516	26 757	8 086	1 035	2 826	527	5 652	2 279	954	13 019
Pirmasens	10 341	2 051	24 475	4 910	594	2 613	450	5 226	2 818	1 006	14 339
Speyer	9 753	2 114	24 219	5 695	676	1 764	319	3 528	2 294	1 119	14 996
Worms	17 834	3 349	39 085	11 148	1 315	3 381	585	6 762	3 305	1 448	21 175
Zweibrücken	9 249	1 672	17 753	5 273	667	2 551	448	5 102	1 425	557	7 378
Landkreise											
Alzey-Worms	38 832	5 887	54 298	30 235	3 776	6 557	1 275	13 114	2 040	836	10 949
Bad Dürkheim	41 535	6 599	63 813	30 270	3 763	8 020	1 504	16 040	3 245	1 332	17 503
Donnersbergkreis	24 649	3 777	35 368	18 598	2 323	4 529	877	9 058	1 522	578	7 712
Germersheim	33 707	5 807	55 252	24 126	3 158	6 772	1 339	13 544	2 809	1 310	17 582
Kaiserslautern	37 532	6 222	56 660	24 571	3 241	10 149	1 986	20 298	2 812	995	11 791
Kusel	26 660	3 982	36 877	19 126	2 403	6 387	1 201	12 774	1 147	378	4 977
Südliche Weinstraße	34 742	5 371	49 908	26 470	3 334	6 191	1 176	12 382	2 081	861	11 056
Ludwigshafen	44 536	7 302	70 176	31 666	4 000	9 247	1 745	18 494	3 623	1 557	20 016
Mainz-Bingen	55 414	9 233	90 313	38 431	4 844	11 390	2 171	22 780	5 593	2 218	29 102
Südwestpfalz	34 616	5 226	48 167	24 247	3 105	8 709	1 604	17 418	1 660	517	6 502
Saarland											
Insgesamt											
Bestand am 31.12.2009	299 259	49 324	505 398	188 153	23 588	82 192	14 801	164 384	28 914	10 935	152 861
+ Zugang durch											
Err. neuer Gebäude	627	114	877	524	81	65	14	130	38	19	223
Baum. an best. Gebäuden	23	28	152	- 43	2	37	13	74	29	13	121
- Totalabgang	36	10	105	20	3	6	1	12	10	6	73
Bestand am 31.12.2010	299 873	49 457	506 322	188 614	23 668	82 288	14 827	164 576	28 971	10 962	153 132
Davon:											
Stadtverband Saarbrücken	82 286	15 331	176 862	43 091	5 183	24 014	4 154	48 028	15 181	5 994	85 743
Landkreise											
Merzig-Wadern	35 404	5 372	47 781	26 755	3 475	7 173	1 372	14 346	1 476	524	6 680
Neunkirchen	41 703	6 710	70 393	24 219	2 935	13 486	2 375	26 972	3 998	1 400	19 202
Saarlouis	64 083	10 065	95 835	43 229	5 540	16 894	3 121	33 788	3 960	1 404	18 818
Saar-Pfalz-Kreis	46 503	7 404	73 647	30 680	3 887	12 644	2 265	25 288	3 179	1 252	17 679
Sankt Wendel	29 894	4 576	41 804	20 640	2 648	8 077	1 540	16 154	1 177	388	5 010

¹⁾ Vorläufiges Ergebnis.

¹⁾ Ohne Wohnheime.

3 Bestand an Wohngebäuden in Deutschland nach Verwaltungsbezirken

- Wohngebäude 2010 ¹⁾ nach Gebäudearten -

Gegenstand der Nachweisung	Wohngebäude ¹⁾										
	zusammen			davon							
				mit 1 Wohnung		mit 2 Wohnungen			mit 3 oder mehr Wohnungen		
	Gebäude	Wohnfläche	Wohnungen	Gebäude/Wohnungen	Wohnfläche	Gebäude	Wohnfläche	Wohnungen	Gebäude	Wohnfläche	Wohnungen
	Anzahl	1 000 m ²	Anzahl		1 000 m ²	Anzahl	1 000 m ²	Anzahl		1 000 m ²	Anzahl
Sachsen											
Insgesamt											
Bestand am 31.12.2009	786 447	159 406	2 278 851	417 916	42 626	159 069	23 279	318 138	209 462	93 501	1 542 797
+ Zugang durch											
Err. neuer Gebäude	2 516	393	3 101	2 291	314	150	32	300	75	47	510
Baum. an best. Gebäuden	272	182	1 378	61	34	126	35	252	85	113	1 065
- Totalabgang	489	264	4 353	97	10	32	6	64	360	248	4 192
Bestand am 31.12.2010	788 746	159 717	2 278 977	420 171	42 963	159 313	23 340	318 626	209 262	93 413	1 540 180
Kreisfreie Städte zusammen											
Bestand am 31.12.2009	140 016	48 887	743 767	58 971	6 305	14 824	2 317	29 648	66 221	40 265	655 148
+ Zugang durch											
Err. neuer Gebäude	784	137	1 117	698	97	43	9	86	43	32	333
Baum. an best. Gebäuden	65	93	886	32	10	7	4	14	26	79	840
- Totalabgang	135	83	1 500	22	2	9	1	18	104	79	1 460
Bestand am 31.12.2010	140 730	49 035	744 270	59 679	6 409	14 865	2 330	29 730	66 186	40 296	654 861
Landkreise zusammen											
Bestand am 31.12.2009	646 431	110 519	1 535 084	358 945	36 321	144 245	20 962	288 490	143 241	53 236	887 649
+ Zugang durch											
Err. neuer Gebäude	1 732	255	1 984	1 593	217	107	23	214	32	16	177
Baum. an best. Gebäuden	207	89	492	29	24	119	31	238	59	34	225
- Totalabgang	354	181	2 853	75	8	23	5	46	256	168	2 732
Bestand am 31.12.2010	648 016	110 682	1 534 707	360 492	36 554	144 448	21 011	288 896	143 076	53 117	885 319
Direktionsbezirk Chemnitz											
Bestand am 31.12.2009	312 061	59 391	867 247	149 672	14 918	74 829	10 641	149 658	87 560	33 832	567 917
+ Zugang durch											
Err. neuer Gebäude	730	111	901	656	88	52	11	104	22	12	141
Baum. an best. Gebäuden	84	42	221	-	9	48	13	96	36	19	125
- Totalabgang	203	104	1 866	36	4	14	3	28	153	98	1 802
Bestand am 31.12.2010	312 672	59 439	866 503	150 292	15 012	74 915	10 663	149 830	87 465	33 765	566 381
Davon:											
Kreisfreie Stadt Chemnitz	30 719	9 630	150 108	12 924	1 354	4 141	620	8 282	13 654	7 656	128 902
Landkreise											
Erzgebirgskreis	79 605	13 936	201 279	34 225	3 395	23 629	3 321	47 258	21 751	7 220	119 796
Mittelsachsen	74 626	12 370	174 246	41 422	4 102	16 283	2 334	32 566	16 921	5 934	100 258
Vogtlandkreis	57 244	10 002	144 193	29 206	2 864	13 649	1 937	27 298	14 389	5 201	87 689
Zwickau	70 478	13 501	196 677	32 515	3 296	17 213	2 450	34 426	20 750	7 755	129 736
Direktionsbezirk Dresden											
Bestand am 31.12.2009	303 779	60 914	857 885	169 475	17 390	59 576	8 894	119 152	74 728	34 630	569 258
+ Zugang durch											
Err. neuer Gebäude	1 054	166	1 279	965	133	56	12	112	33	21	202
Baum. an best. Gebäuden	123	98	845	32	14	54	15	108	37	68	705
- Totalabgang	219	135	2 119	39	4	8	1	16	172	130	2 064
Bestand am 31.12.2010	304 737	61 043	857 890	170 433	17 533	59 678	8 921	119 356	74 626	34 589	568 101
Davon:											
Kreisfreie Stadt Dresden	54 085	18 583	281 998	22 411	2 429	6 533	1 047	13 066	25 141	15 106	246 521
Landkreise											
Bautzen	75 086	12 087	159 910	46 270	4 782	16 615	2 463	33 230	12 201	4 842	80 410
Görlitz	66 195	11 426	154 872	39 589	3 961	13 148	1 950	26 296	13 458	5 515	88 987
Meißen	55 311	9 649	131 174	32 412	3 359	11 363	1 719	22 726	11 536	4 571	76 036
Sächsische Schweiz-Osterzgebirge	54 060	9 299	129 936	29 751	3 002	12 019	1 742	24 038	12 290	4 555	76 147

¹⁾ Vorläufiges Ergebnis.

¹⁾ Ohne Wohnheime.

3 Bestand an Wohngebäuden in Deutschland nach Verwaltungsbezirken

- Wohngebäude 2010 ¹⁾ nach Gebäudearten -

Gegenstand der Nachweisung	Wohngebäude ¹⁾										
	zusammen			davon							
				mit 1 Wohnung		mit 2 Wohnungen			mit 3 oder mehr Wohnungen		
	Gebäude	Wohn- fläche	Wohn- nungen	Gebäude/ Wohnungen	Wohn- fläche	Gebäude	Wohn- fläche	Wohn- nungen	Gebäude	Wohn- fläche	Wohn- nungen
	Anzahl	1 000 m ²	Anzahl		1 000 m ²	Anzahl	1 000 m ²	Anzahl		1 000 m ²	Anzahl
Direktionsbezirk Leipzig											
Bestand am 31.12.2009	170 607	39 101	553 719	98 769	10 318	24 664	3 744	49 328	47 174	25 039	405 622
+ Zugang durch											
Err. neuer Gebäude	732	115	921	670	92	42	9	84	20	14	167
Baum. an best. Gebäuden	65	42	312	29	11	24	6	48	12	25	235
- Totalabgang	67	24	368	22	3	10	2	20	35	20	326
Bestand am 31.12.2010	171 337	39 235	554 584	99 446	10 418	24 720	3 757	49 440	47 171	25 059	405 698
Davon:											
Kreisfreie Stadt											
Leipzig	55 926	20 822	312 164	24 344	2 626	4 191	663	8 382	27 391	17 534	279 438
Landkreise											
Leipzig	65 127	10 385	136 732	42 242	4 403	11 503	1 720	23 006	11 382	4 262	71 484
Nordsachsen	50 284	8 027	105 688	32 860	3 389	9 026	1 375	18 052	8 398	3 263	54 776
Sachsen-Anhalt											
Insgesamt											
Bestand am 31.12.2009	567 771	95 596	1 274 239	377 400	39 171	88 032	13 530	176 064	102 339	42 896	720 775
+ Zugang durch											
Err. neuer Gebäude	1 411	214	1 823	1 303	173	43	8	86	65	33	434
Baum. an best. Gebäuden	137	28	- 72	40	22	56	12	112	41	- 6	- 224
- Totalabgang	460	228	3 879	98	11	18	3	36	344	214	3 745
Bestand am 31.12.2010	568 859	95 611	1 272 111	378 645	39 356	88 113	13 547	176 226	102 101	42 708	717 240
Kreisfreie Städte zusammen											
Bestand am 31.12.2009	78 016	21 394	324 946	41 097	4 344	7 313	1 129	14 626	29 606	15 921	269 223
+ Zugang durch											
Err. neuer Gebäude	391	64	543	357	48	11	3	22	23	14	164
Baum. an best. Gebäuden	25	10	- 17	-	3	9	2	18	16	5	- 35
- Totalabgang	113	79	1 411	9	1	-	-	-	104	77	1 402
Bestand am 31.12.2010	78 319	21 390	324 061	41 445	4 393	7 333	1 134	14 666	29 541	15 863	267 950
Davon:											
Dessau-Roßlau	18 432	3 761	53 586	11 647	1 229	2 173	324	4 346	4 612	2 207	37 593
Halle (Saale)	28 272	9 115	142 296	12 526	1 327	2 553	396	5 106	13 193	7 391	124 664
Magdeburg, Landeshauptstadt	31 615	8 514	128 179	17 272	1 837	2 607	413	5 214	11 736	6 264	105 693
Landkreise zusammen											
Bestand am 31.12.2009	489 755	74 202	949 293	336 303	34 827	80 719	12 401	161 438	72 733	26 974	451 552
+ Zugang durch											
Err. neuer Gebäude	1 020	150	1 280	946	125	32	6	64	42	19	270
Baum. an best. Gebäuden	112	18	- 55	40	19	47	10	94	25	- 11	- 189
- Totalabgang	347	149	2 468	89	10	18	3	36	240	137	2 343
Bestand am 31.12.2010	490 540	74 221	948 050	337 200	34 962	80 780	12 414	161 560	72 560	26 845	449 290
Davon:											
Altmarkkreis Salzwedel	26 799	4 064	45 209	19 708	2 241	4 114	738	8 228	2 977	1 085	17 273
Anhalt-Bitterfeld	46 851	7 116	94 838	31 500	3 170	7 933	1 171	15 866	7 418	2 774	47 472
Börde	53 014	7 683	91 768	38 205	4 088	8 627	1 371	17 254	6 182	2 225	36 309
Burgenlandkreis	48 253	8 110	109 465	29 013	3 007	9 245	1 394	18 490	9 995	3 709	61 962
Harz	59 350	9 606	124 775	37 271	3 890	11 663	1 774	23 326	10 416	3 943	64 178
Jerichower Land	28 559	4 128	50 207	21 460	2 278	3 688	578	7 376	3 411	1 272	21 371
Mansfeld-Südharz	44 640	6 137	79 749	32 085	3 145	7 402	1 097	14 804	5 153	1 895	32 860
Saalekreis	52 430	7 630	95 820	37 640	3 893	7 896	1 198	15 792	6 894	2 540	42 388
Salzlandkreis	56 157	8 706	119 178	37 095	3 693	8 395	1 237	16 790	10 667	3 776	65 293
Stendal	34 219	5 247	64 888	24 963	2 644	4 583	743	9 166	4 673	1 860	30 759
Wittenberg	40 268	5 793	72 153	28 260	2 913	7 234	1 113	14 468	4 774	1 767	29 425

¹⁾ Vorläufiges Ergebnis.

²⁾ Ohne Wohnheime.

3 Bestand an Wohngebäuden in Deutschland nach Verwaltungsbezirken

- Wohngebäude 2010 ¹⁾ nach Gebäudearten -

Gegenstand der Nachweisung	Wohngebäude ¹⁾										
	zusammen			davon							
				mit 1 Wohnung		mit 2 Wohnungen			mit 3 oder mehr Wohnungen		
	Gebäude	Wohnfläche	Wohnungen	Gebäude/Wohnungen	Wohnfläche	Gebäude	Wohnfläche	Wohnungen	Gebäude	Wohnfläche	Wohnungen
	Anzahl	1 000 m ²	Anzahl		1 000 m ²	Anzahl	1 000 m ²	Anzahl		1 000 m ²	Anzahl
Schleswig-Holstein											
Insgesamt											
Bestand am 31.12.2009	744 003	119 603	1 366 743	562 365	63 859	95 172	16 591	190 344	86 466	39 152	614 034
+ Zugang durch											
Err. neuer Gebäude	3 797	653	6 247	3 324	436	264	53	528	209	164	2 395
Baum. an best. Gebäuden	128	86	587	- 33	31	88	21	176	73	34	444
- Totalabgang	98	18	277	53	6	9	2	18	36	10	206
Bestand am 31.12.2010	747 830	120 324	1 373 301	565 603	64 320	95 515	16 664	191 030	86 712	39 340	616 668
Kreisfreie Städte zusammen											
Bestand am 31.12.2009	110 534	23 857	330 401	67 532	7 150	12 055	1 925	24 110	30 947	14 783	238 759
+ Zugang durch											
Err. neuer Gebäude	455	78	800	407	51	15	3	30	33	25	363
Baum. an best. Gebäuden	10	10	71	- 2	3	6	2	12	6	5	61
- Totalabgang	29	6	133	11	1	-	-	-	18	5	122
Bestand am 31.12.2010	110 970	23 940	331 139	67 926	7 203	12 076	1 929	24 152	30 968	14 808	239 061
Davon:											
Flensburg	15 381	3 582	47 527	9 316	1 078	1 336	226	2 672	4 729	2 278	35 539
Kiel	35 585	9 034	129 809	20 287	2 111	3 198	519	6 396	12 100	6 404	103 126
Lübeck	41 675	8 137	113 206	25 447	2 627	5 558	865	11 116	10 670	4 645	76 643
Neumünster	18 329	3 187	40 597	12 876	1 388	1 984	319	3 968	3 469	1 480	23 753
Landkreise zusammen											
Bestand am 31.12.2009	633 469	95 746	1 036 342	494 833	56 709	83 117	14 667	166 234	55 519	24 370	375 275
+ Zugang durch											
Err. neuer Gebäude	3 342	574	5 447	2 917	385	249	50	498	176	139	2 032
Baum. an best. Gebäuden	118	76	516	- 31	28	82	20	164	67	28	383
- Totalabgang	69	12	144	42	5	9	2	18	18	5	84
Bestand am 31.12.2010	636 860	96 384	1 042 162	497 677	57 117	83 439	14 735	166 878	55 744	24 532	377 607
Davon:											
Dithmarschen	47 595	6 289	65 370	39 885	4 453	4 936	842	9 872	2 774	993	15 613
Herzogtum Lauenburg	50 141	7 600	82 489	38 735	4 409	7 020	1 233	14 040	4 386	1 959	29 714
Nordfriesland	58 892	8 375	89 338	46 640	5 364	7 461	1 324	14 922	4 791	1 687	27 776
Ostholstein	58 849	9 235	107 459	43 787	4 936	8 365	1 448	16 730	6 697	2 851	46 942
Pinneberg	75 471	12 552	143 136	57 499	6 552	9 478	1 643	18 956	8 494	4 357	66 681
Plön	38 126	5 679	61 549	29 447	3 352	5 405	959	10 810	3 274	1 369	21 292
Rendsburg-Eckernförde	78 706	11 468	121 509	61 728	7 068	10 604	1 857	21 208	6 374	2 543	38 573
Schleswig-Flensburg	60 648	8 665	87 726	47 981	5 561	8 624	1 566	17 248	4 043	1 538	22 497
Segeberg	67 802	10 898	116 307	54 383	6 382	7 682	1 415	15 364	5 737	3 100	46 560
Steinburg	39 759	5 694	62 442	30 903	3 472	5 225	888	10 450	3 631	1 334	21 089
Stormarn	60 871	9 929	104 837	46 689	5 568	8 639	1 559	17 278	5 543	2 802	40 870

¹⁾ Vorläufiges Ergebnis.

¹⁾ Ohne Wohnheime.

3 Bestand an Wohngebäuden in Deutschland nach Verwaltungsbezirken

- Wohngebäude 2010 ¹⁾ nach Gebäudearten -

Gegenstand der Nachweisung	Wohngebäude ¹⁾										
	zusammen			davon							
				mit 1 Wohnung		mit 2 Wohnungen			mit 3 oder mehr Wohnungen		
	Gebäude	Wohn- fläche	Wohn- nungen	Gebäude/ Wohnungen	Wohn- fläche	Gebäude	Wohn- fläche	Wohn- nungen	Gebäude	Wohn- fläche	Wohn- nungen
	Anzahl	1 000 m ²	Anzahl	1 000 m ²	Anzahl	1 000 m ²	Anzahl	1 000 m ²	Anzahl	1 000 m ²	Anzahl
Thüringen											
Insgesamt											
Bestand am 31.12.2009	517 833	87 903	1 139 071	315 704	33 942	114 876	17 721	229 752	87 253	36 241	593 615
+ Zugang durch											
Err. neuer Gebäude	1 333	218	1 931	1 199	166	74	15	148	60	36	584
Baum. an best. Gebäuden	218	96	627	52	25	93	24	186	73	47	389
- Totalabgang	427	122	1 948	196	20	43	7	86	188	95	1 666
Bestand am 31.12.2010	518 957	88 096	1 139 682	316 759	34 113	115 000	17 754	230 000	87 198	36 229	592 923
Kreisfreie Städte zusammen											
Bestand am 31.12.2009	78 045	20 482	299 262	38 770	4 177	10 920	1 719	21 840	28 355	14 587	238 652
+ Zugang durch											
Err. neuer Gebäude	446	83	836	375	52	37	7	74	34	23	387
Baum. an best. Gebäuden	49	29	90	18	6	10	2	20	21	21	52
- Totalabgang	82	38	660	18	2	4	1	8	60	35	634
Bestand am 31.12.2010	78 458	20 556	299 529	39 145	4 233	10 963	1 728	21 926	28 350	14 595	238 458
Davon:											
Eisenach	7 095	1 623	22 855	3 025	319	1 299	204	2 598	2 771	1 100	17 232
Erfurt	26 385	7 414	108 759	13 414	1 486	3 338	535	6 676	9 633	5 393	88 669
Gera	14 093	3 935	59 786	6 413	678	1 862	284	3 724	5 818	2 973	49 649
Jena	14 030	3 708	53 526	7 383	802	1 744	284	3 488	4 903	2 622	42 655
Suhl	6 808	1 487	21 326	3 789	404	1 532	228	3 064	1 487	855	14 473
Weimar	10 047	2 389	33 277	5 121	543	1 188	193	2 376	3 738	1 653	25 780
Landkreise zusammen											
Bestand am 31.12.2009	439 788	67 421	839 809	276 934	29 765	103 956	16 002	207 912	58 898	21 654	354 963
+ Zugang durch											
Err. neuer Gebäude	887	135	1 095	824	114	37	8	74	26	13	197
Baum. an best. Gebäuden	169	68	537	34	20	83	22	166	52	26	337
- Totalabgang	345	84	1 288	178	18	39	6	78	128	60	1 032
Bestand am 31.12.2010	440 499	67 540	840 153	277 614	29 881	104 037	16 026	208 074	58 848	21 633	354 465
Davon:											
Altenburger Land	23 182	4 139	58 019	12 963	1 335	4 319	638	8 638	5 900	2 165	36 418
Eichsfeld	26 300	3 977	44 835	17 637	2 033	6 492	1 074	12 984	2 171	871	14 214
Gotha	34 089	5 462	69 789	20 848	2 208	7 774	1 174	15 548	5 467	2 080	33 393
Greiz	28 935	4 506	59 263	16 837	1 762	6 995	1 022	13 990	5 103	1 722	28 436
Hildburghausen	18 781	2 750	30 967	11 677	1 322	5 453	886	10 906	1 651	543	8 384
Saale-Holzland-Kreis	22 524	3 415	41 844	14 864	1 618	4 786	740	9 572	2 874	1 056	17 408
Ilm-Kreis	26 820	4 424	57 880	15 211	1 630	7 266	1 081	14 532	4 343	1 712	28 137
Kyffhäuserkreis	24 973	3 457	41 475	18 658	1 932	3 960	629	7 920	2 355	896	14 897
Nordhausen	21 808	3 496	44 448	14 224	1 524	4 443	690	8 886	3 141	1 282	21 338
Saale-Orla-Kreis	24 430	3 621	44 708	15 374	1 637	5 851	902	11 702	3 205	1 082	17 632
Schmalkalden-Meiningen	35 970	5 310	64 631	21 721	2 336	10 585	1 615	21 170	3 664	1 359	21 740
Saalfeld-Rudolstadt	28 394	4 574	60 325	16 034	1 704	7 340	1 096	14 680	5 020	1 774	29 611
Sömmerda	21 430	2 954	35 105	16 258	1 711	3 343	533	6 686	1 829	709	12 161
Sonneberg	15 521	2 425	31 610	7 854	816	5 176	750	10 352	2 491	858	13 404
Unstrut-Hainich-Kreis	28 750	4 371	52 731	19 415	2 111	5 689	905	11 378	3 646	1 354	21 938
Wartburgkreis	35 677	5 281	62 137	22 013	2 453	10 439	1 638	20 878	3 225	1 190	19 246
Weimarer Land	22 915	3 378	40 386	16 026	1 747	4 126	652	8 252	2 763	980	16 108

¹⁾ Vorläufiges Ergebnis.

¹⁾ Ohne Wohnheime.

4 Bestand an Wohngebäuden und Wohnungen in Deutschland nach Raumordnungsregionen

4.1 Wohnungen 2010 ¹⁾ nach der Zahl der Räume

Raumordnungsregion	Wohnungen in Wohn- und Nichtwohngebäuden ¹⁾										
	davon mit ... Räumen								Räume insgesamt	Wohnfläche insgesamt	
	zusammen	1	2	3	4	5	6	7 oder mehr			
								Wohnungen			Räume
	Anzahl										
										1 000 m²	
0101 Schleswig-Holstein Mitte	360 795	6 311	20 579	83 983	105 749	75 942	38 663	29 568	226 992	1 561 094	30 027
0102 Schleswig-Holstein Nord	231 289	4 783	13 650	43 630	60 095	53 612	29 179	26 340	204 556	1 051 043	21 249
0103 Schleswig-Holstein Ost	225 141	6 300	19 321	53 840	66 387	43 229	20 077	15 987	124 471	933 088	17 760
0104 Schleswig-Holstein Süd	456 759	6 567	24 229	81 627	125 976	115 900	59 492	42 968	329 533	2 069 795	41 916
0105 Schleswig-Holstein Süd-West	132 404	1 336	6 417	23 508	35 181	32 563	18 285	15 114	116 322	614 265	12 462
0201 Hamburg	893 495	20 828	67 230	269 721	308 945	144 565	48 858	33 348	259 116	3 475 320	64 703
0301 Braunschweig	588 994	12 056	27 037	106 879	187 031	123 060	66 168	66 763	521 245	2 668 444	52 135
0302 Bremen-Umland	240 821	2 046	7 516	32 299	56 262	62 284	37 838	42 576	335 654	1 213 125	25 232
0303 Bremerhaven	213 798	3 842	10 417	40 696	61 586	46 803	25 761	24 693	193 900	975 589	19 257
0304 Emsland	184 482	1 231	5 210	18 624	32 624	38 772	33 053	54 968	437 554	1 027 751	21 294
0305 Göttingen	277 599	8 986	12 625	47 423	75 370	56 724	34 031	42 440	336 408	1 302 199	25 281
0306 Hamburg-Umland-Süd	275 495	3 260	11 460	39 194	65 070	71 444	41 073	43 994	346 663	1 354 363	28 390
0307 Hannover	709 454	14 180	36 737	145 967	231 944	140 591	70 537	69 498	545 329	3 124 837	61 840
0308 Hildesheim	222 897	3 195	9 207	40 353	65 893	47 133	27 096	30 020	236 176	1 040 657	20 423
0309 Lüneburg	154 327	3 075	6 771	26 432	38 823	33 962	20 888	24 376	194 039	740 382	15 019
0310 Oldenburg	250 501	4 113	9 331	35 167	53 555	57 143	38 598	52 594	417 528	1 277 327	26 286
0311 Osnabrück	284 633	5 403	12 352	42 406	66 495	62 465	40 068	55 444	442 917	1 418 955	29 241
0312 Ost-Friesland	321 573	4 252	15 685	54 830	78 407	70 598	48 221	49 580	386 772	1 542 828	30 804
0313 Südheide	151 627	1 954	6 062	22 586	38 812	34 413	22 097	25 703	203 433	745 164	14 917
0401 Bremen	289 835	7 714	16 757	74 057	97 971	55 295	22 836	15 205	117 200	1 185 974	22 338
0501 Aachen	579 733	13 988	31 658	110 397	149 899	126 019	79 493	68 279	528 390	2 643 534	52 838
0502 Arnsberg	263 218	2 822	11 343	43 786	63 725	55 426	38 162	47 954	377 735	1 295 603	25 886
0503 Bielefeld	727 996	8 930	30 867	131 027	206 749	159 614	93 035	97 774	762 889	3 409 910	67 425
0504 Bochum/Hagen	760 372	12 870	45 741	205 876	260 319	131 680	57 619	46 267	357 777	3 125 147	59 472
0505 Bonn	420 803	13 405	28 323	80 618	109 325	86 133	55 198	47 801	369 537	1 880 595	38 341
0506 Dortmund	587 698	10 820	32 659	147 206	205 344	107 663	48 432	35 574	272 877	2 440 916	46 541
0507 Duisburg/Essen	1 115 635	17 679	66 512	289 662	381 179	202 632	89 000	68 971	533 189	4 624 754	88 420
0508 Düsseldorf	1 505 202	41 424	118 175	398 911	462 183	266 236	127 541	90 732	698 631	6 118 296	120 672
0509 Emscher-Lippe	502 838	5 033	25 860	125 308	185 155	96 351	38 024	27 107	208 005	2 091 201	39 250
0510 Köln	1 061 918	34 872	79 591	261 095	319 401	190 068	97 312	79 579	615 081	4 404 236	87 299
0511 Münster	678 189	13 733	30 816	103 937	155 811	152 677	101 551	119 664	942 526	3 325 637	67 592
0512 Paderborn	194 672	4 209	8 298	28 975	44 734	41 261	29 572	37 623	296 634	967 037	19 567
0513 Siegen	191 000	3 353	7 965	32 359	45 580	37 773	28 119	35 851	280 948	937 207	18 483
0601 Mittelhessen	474 686	12 166	21 959	71 816	106 842	95 315	69 945	96 643	766 944	2 362 089	47 660
0602 Nordhessen	426 989	7 159	16 356	71 172	117 538	91 958	54 134	68 672	542 967	2 051 100	40 535
0603 Osthessen	158 878	1 699	5 866	23 120	37 702	35 505	24 953	30 033	237 070	797 912	16 073
0604 Rhein-Main	1 339 566	38 613	84 978	312 931	405 374	242 775	126 508	128 387	1 004 079	5 745 860	114 737
0605 Starkenburg	484 805	11 998	25 298	86 692	133 996	100 853	60 423	65 545	513 251	2 238 708	45 404
0701 Mittelrhein-Westerwald	598 272	7 093	23 737	93 851	140 899	125 173	96 451	111 068	872 053	2 976 340	60 854
0702 Rheinhessen-Nahe	407 036	13 170	23 091	72 424	100 853	79 873	55 885	61 740	483 172	1 897 883	38 475
0703 Rheinpfalz	423 373	8 345	19 662	75 072	112 571	89 742	60 062	57 919	450 534	1 982 785	40 856
0704 Trier	248 126	4 564	10 979	34 349	51 294	49 748	41 933	55 259	436 252	1 271 335	25 410
0705 Westpfalz	277 968	5 109	11 174	44 538	67 209	57 034	43 317	49 587	389 462	1 364 441	27 741
0801 Bodensee-Oberschwaben	279 639	7 141	15 390	43 774	67 108	59 425	41 369	45 432	354 705	1 337 719	27 144
0802 Donau-Ilser (BW)	221 599	4 617	9 420	30 911	52 016	48 211	36 685	39 739	308 757	1 094 176	22 041
0803 Franken	398 856	5 950	16 203	59 275	101 889	87 482	59 566	68 491	534 386	1 952 929	39 146
0804 Hochrhein-Bodensee	315 538	10 244	19 772	54 860	88 799	64 952	38 733	38 178	296 923	1 423 645	29 200
0805 Mittlerer Oberrhein	469 539	10 396	25 112	87 075	138 936	97 759	56 314	53 947	417 029	2 121 297	43 835
0806 Neckar-Alb	311 507	7 862	15 928	45 908	76 613	70 196	46 954	48 046	372 928	1 489 526	29 601

¹⁾ Vorläufiges Ergebnis.

¹⁾ Ohne Wohnheime.

4 Bestand an Wohngebäuden und Wohnungen in Deutschland nach Raumordnungsregionen

4.1 Wohnungen 2010 ⁷⁾ nach der Zahl der Räume

Raumordnungsregion	Wohnungen in Wohn- und Nichtwohngebäuden ¹⁾										Wohn- fläche insgesamt
	davon mit ... Räumen								Räume insgesamt		
	zusammen	1	2	3	4	5	6	7 oder mehr			
								Woh- nungen	Räume		
										Anzahl	
											1 000 m ²
0807 Nordschwarzwald	276 457	7 332	15 502	49 851	73 794	57 321	35 558	37 099	288 788	1 271 806	25 714
0808 Ostwürttemberg	203 316	2 698	6 999	27 496	52 860	47 240	32 677	33 346	259 050	1 001 936	19 726
0809 Schwarzwald-Baar-Heuberg	227 120	4 949	10 220	33 469	60 613	51 599	32 061	34 209	265 856	1 084 465	21 787
0810 Stuttgart	1 273 536	35 311	69 974	229 330	407 002	272 549	142 615	116 755	894 180	5 603 872	109 812
0811 Südlicher Oberrhein	474 335	14 756	29 802	82 877	129 445	96 878	59 068	61 509	480 534	2 160 103	44 479
0812 Unterer Neckar	554 250	17 380	36 862	124 539	154 884	101 979	60 205	58 401	453 801	2 409 183	49 274
0901 Allgäu	240 242	7 886	18 036	47 131	60 327	46 860	28 658	31 344	246 465	1 079 372	21 962
0902 Augsburg	405 860	9 134	20 881	73 980	102 660	81 199	56 364	61 642	482 742	1 910 397	37 838
0903 Bayerischer Untermain	169 013	1 692	6 961	26 522	43 615	37 453	25 037	27 733	217 441	824 568	16 759
0904 Donau-Iller (BY)	212 598	3 126	9 646	31 963	46 149	47 968	36 530	37 216	287 478	1 049 401	21 095
0905 Donau-Wald	310 221	7 140	18 054	46 988	61 279	59 087	48 638	69 035	554 153	1 570 744	32 196
0906 Industrieregion Mittelfranken	642 508	18 488	34 988	138 145	199 371	119 444	70 146	61 926	478 986	2 797 465	55 273
0907 Ingolstadt	196 945	3 097	8 975	27 730	41 801	42 312	35 636	37 394	293 643	990 460	20 390
0908 Landshut	187 909	2 627	8 170	24 547	34 837	37 934	34 189	45 605	361 459	988 219	20 495
0909 Main-Rhön	207 812	2 096	7 115	30 456	48 800	43 179	31 925	44 241	354 158	1 064 497	21 015
0910 München	1 339 412	81 958	133 291	320 177	358 853	217 286	119 298	108 549	845 854	5 392 555	108 463
0911 Oberfranken-Ost	250 509	5 204	12 032	46 150	65 100	50 885	33 447	37 691	295 947	1 179 172	22 806
0912 Oberfranken-West	283 847	3 584	11 322	42 658	67 687	60 783	44 637	53 176	419 641	1 416 328	28 154
0913 Oberland	210 775	7 257	17 083	41 502	50 786	38 446	25 738	29 963	238 121	953 852	19 877
0914 Oberpfalz-Nord	240 160	2 233	9 865	37 155	55 217	54 182	39 038	42 470	335 199	1 194 633	23 762
0915 Regensburg	326 051	8 733	18 521	52 611	69 516	67 405	50 510	58 755	463 429	1 585 186	32 779
0916 Südostoberbayern	372 502	9 802	25 578	68 149	86 079	69 331	48 632	64 931	516 948	1 765 116	36 811
0917 Westmittelfranken	187 865	1 790	6 370	25 197	43 365	41 271	31 108	38 764	305 998	962 582	19 648
0918 Würzburg	243 171	6 779	13 074	41 302	58 865	47 491	34 306	41 354	328 125	1 163 709	23 100
1001 Saar	514 263	10 304	22 959	82 585	127 216	106 327	75 752	89 120	690 900	2 489 888	50 169
1101 Berlin	1 898 807	25 881	259 376	687 501	578 653	240 710	69 845	36 841	283 431	6 827 799	134 001
1201 Havelland-Fläming	377 723	2 591	26 713	93 548	126 759	77 694	33 655	16 763	128 134	1 562 231	29 776
1202 Lausitz-Spreewald	328 855	2 375	19 647	67 208	120 197	70 108	31 352	17 968	136 627	1 399 360	25 395
1203 Oderland-Spree	219 967	1 966	14 229	45 568	78 452	48 170	20 637	10 945	85 357	930 965	17 354
1204 Prignitz-Oberhavel	200 222	1 643	11 402	44 750	69 840	44 328	18 667	9 592	72 652	844 351	16 076
1205 Uckermark-Barnim	154 697	1 025	8 805	35 020	54 987	34 269	14 063	6 528	49 139	648 505	12 149
1301 Mecklenburgische Seenplatte	158 225	2 785	10 838	38 908	58 474	29 418	11 948	5 854	43 834	637 693	11 666
1302 Mittleres Mecklenburg/Rostock	228 697	7 675	16 069	57 627	79 555	44 277	16 411	7 083	53 143	903 908	16 176
1303 Vorpommern	264 315	6 047	21 303	68 226	88 023	50 823	20 165	9 728	72 637	1 053 165	19 164
1304 Westmecklenburg	245 838	3 558	14 242	58 745	84 488	51 660	22 237	10 908	81 667	1 019 618	18 679
1401 Oberes Elbtal/Osterzgebirge	554 088	8 298	44 505	159 362	189 964	89 291	37 593	25 075	192 237	2 199 500	38 311
1402 Oberlausitz-Niederschlesien	322 300	2 312	19 804	74 336	114 206	60 600	30 295	20 747	158 082	1 364 604	24 084
1403 Südsachsen	885 869	11 779	53 043	244 289	318 947	153 713	63 408	40 690	309 635	3 585 168	60 880
1404 Westsachsen	563 321	9 417	37 974	149 705	211 734	95 578	36 647	22 266	171 304	2 250 492	39 891
1501 Altmark	112 296	529	6 114	20 317	39 336	25 478	11 766	8 756	67 337	496 375	9 488
1502 Anhalt-Bitterfeld-Wittenberg	225 316	2 169	11 182	51 306	87 801	44 355	18 097	10 406	78 100	938 112	17 022
1503 Halle/S.	435 548	7 714	21 309	99 089	163 923	87 572	35 105	20 836	157 140	1 808 921	31 607
1504 Magdeburg	533 967	4 569	32 831	140 883	194 099	102 181	37 220	22 184	167 527	2 171 028	40 030
1601 Mittelthüringen	352 712	7 470	26 312	86 352	113 368	66 186	31 009	22 015	169 098	1 458 704	26 605
1602 Nordthüringen	187 623	1 453	7 924	39 577	59 529	39 627	21 231	18 282	140 722	840 391	15 651
1603 Ostthüringen	386 258	6 322	25 177	94 189	129 986	74 459	33 305	22 820	174 998	1 606 310	28 547
1604 Südthüringen	239 622	1 274	9 806	49 460	81 529	49 898	25 728	21 927	168 416	1 067 656	19 351
Deutschland	40 318 513	854 904	2 472 211	8 608 623	11 785 190	7 892 836	4 411 266	4 293 483	33 520 652	178 218 383	3 496 358

⁷⁾ Vorläufiges Ergebnis.

¹⁾ Ohne Wohnheime.

4 Bestand an Wohngebäuden und Wohnungen in Deutschland nach Raumordnungsregionen
4.2 Wohngebäude 2010¹⁾ nach Gebäudearten

Raumordnungsregion	Wohngebäude ¹⁾										
	zusammen			davon							
				mit 1 Wohnung		mit 2 Wohnungen			mit 3 oder mehr Wohnungen		
	Gebäude	Wohnfläche	Wohnungen	Gebäude/Wohnungen	Wohnfläche	Gebäude	Wohnfläche	Wohnungen	Gebäude	Wohnfläche	Wohnungen
	Anzahl	1 000 m ²	Anzahl		1 000 m ²	Anzahl	1 000 m ²	Anzahl		1 000 m ²	Anzahl
0101 Schleswig-Holstein Mitte	170 746	29 369	353 464	124 338	13 918	21 191	3 655	42 382	25 217	11 796	186 744
0102 Schleswig-Holstein Nord	134 921	20 621	224 591	103 937	12 003	17 421	3 116	34 842	13 563	5 503	85 812
0103 Schleswig-Holstein Ost	100 524	17 372	220 665	69 234	7 563	13 923	2 313	27 846	17 367	7 497	123 585
0104 Schleswig-Holstein Süd	254 285	40 979	446 769	197 306	22 911	32 819	5 850	65 638	24 160	12 218	183 825
0105 Schleswig-Holstein Süd-West	87 354	11 983	127 812	70 788	7 925	10 161	1 731	20 322	6 405	2 327	36 702
0201 Hamburg	239 505	63 890	882 315	134 666	14 821	26 696	4 482	53 392	78 143	44 587	694 257
0301 Braunschweig	274 714	51 299	579 575	176 652	21 939	51 857	9 341	103 714	46 205	20 019	299 209
0302 Bremen-Umland	157 108	24 598	234 902	118 181	14 880	27 460	5 288	54 920	11 467	4 430	61 801
0303 Bremerhaven	115 029	18 731	208 495	86 175	9 971	15 163	2 731	30 326	13 691	6 029	91 994
0304 Emsland	132 436	20 697	179 009	105 812	14 103	20 610	4 249	41 220	6 014	2 345	31 977
0305 Göttingen	139 984	24 766	271 914	81 610	10 327	37 375	6 655	74 750	20 999	7 785	115 554
0306 Hamburg-Umland-Süd	180 359	27 740	268 806	140 847	17 416	26 817	5 161	53 634	12 695	5 164	74 325
0307 Hannover	289 775	60 800	698 121	177 673	22 284	55 927	10 161	111 854	56 175	28 355	408 594
0308 Hildesheim	111 772	20 035	218 338	67 714	8 454	26 756	4 732	53 512	17 302	6 849	97 112
0309 Lüneburg	90 954	14 669	150 562	65 739	8 076	16 190	3 026	32 380	9 025	3 567	52 443
0310 Oldenburg	159 660	25 543	243 186	121 968	15 800	25 416	4 998	50 832	12 276	4 744	70 386
0311 Osnabrück	154 753	28 363	276 468	99 016	13 610	36 316	7 206	72 632	19 421	7 547	104 820
0312 Ost-Friesland	210 407	29 753	310 639	169 763	19 544	24 080	4 178	48 160	16 564	6 031	92 716
0313 Südheide	94 354	14 603	148 408	68 371	8 326	17 319	3 164	34 638	8 664	3 113	45 399
0401 Bremen	113 216	22 076	286 228	67 150	7 254	18 308	2 939	36 616	27 758	11 883	182 462
0501 Aachen	322 273	52 044	570 722	229 919	27 258	52 343	8 956	104 686	40 011	15 831	236 117
0502 Arnsberg	145 299	25 316	257 299	87 443	11 384	39 570	7 371	79 140	18 286	6 561	90 716
0503 Bielefeld	369 946	65 774	711 062	213 543	27 122	100 316	17 677	200 632	56 087	20 974	296 887
0504 Bochum/Hagen	259 276	58 552	748 936	111 498	13 473	60 662	10 280	121 324	87 116	34 799	516 114
0505 Bonn	209 332	37 752	413 576	140 227	17 367	35 198	6 291	70 396	33 907	14 094	202 953
0506 Dortmund	217 898	45 920	580 111	113 092	13 158	42 789	7 247	85 578	62 017	25 515	381 441
0507 Duisburg/Essen	424 376	87 149	1 100 787	232 085	26 994	70 403	11 804	140 806	121 888	48 352	727 896
0508 Düsseldorf	544 301	118 844	1 482 290	303 822	36 315	93 459	15 659	186 918	147 020	66 870	991 550
0509 Emscher-Lippe	184 929	38 739	496 612	87 751	9 889	38 746	6 436	77 492	58 432	22 414	331 369
0510 Köln	411 432	86 088	1 046 984	246 262	29 519	72 720	12 588	145 440	92 450	43 981	655 282
0511 Münster	381 629	66 159	663 554	257 292	33 569	81 815	15 505	163 630	42 522	17 085	242 632
0512 Paderborn	107 956	19 144	190 529	69 099	9 199	26 105	4 973	52 210	12 752	4 972	69 220
0513 Siegen	107 470	18 154	187 363	62 163	7 933	33 963	6 172	67 926	11 344	4 049	57 274
0601 Mittelhessen	272 903	46 758	464 879	175 979	22 826	69 562	13 391	139 124	27 362	10 542	149 776
0602 Nordhessen	226 159	39 729	418 279	138 834	17 574	58 324	10 701	116 648	29 001	11 454	162 797
0603 Osthessen	89 905	15 761	155 672	51 707	6 709	27 707	5 360	55 414	10 491	3 691	48 551
0604 Rhein-Main	500 761	112 600	1 312 346	278 611	35 452	109 228	20 320	218 456	112 922	56 828	815 279
0605 Starkenburg	236 484	44 562	475 313	137 168	17 549	63 350	11 688	126 700	35 966	15 325	211 445
0701 Mittelrhein-Westerwald	371 392	59 682	586 417	257 228	32 272	78 003	14 391	156 006	36 161	13 019	173 183
0702 Rheinhessen-Nahe	215 186	37 786	399 527	147 909	18 388	41 506	7 719	83 012	25 771	11 679	168 606
0703 Rheinpfalz	223 259	40 104	415 052	153 304	19 215	42 769	8 015	85 538	27 186	12 874	176 210
0704 Trier	160 358	24 832	242 617	117 451	14 516	29 782	5 517	59 564	13 125	4 799	65 602
0705 Westpfalz	162 905	27 322	273 616	106 804	13 622	39 323	7 332	78 646	16 778	6 367	88 166
0801 Bodensee-Oberschwaben	142 424	26 222	269 859	89 730	11 508	32 019	6 152	64 038	20 675	8 563	116 091
0802 Donau-Iller (BW)	123 444	21 516	215 948	83 636	10 633	26 190	5 032	52 380	13 618	5 851	79 932
0803 Franken	221 225	38 424	391 096	142 161	17 968	53 077	9 865	106 154	25 987	10 592	142 781
0804 Hochrhein-Bodensee	136 769	28 396	306 849	77 047	9 966	32 355	6 177	64 710	27 367	12 253	165 092
0805 Mittlerer Oberrhein	211 379	43 091	461 239	119 310	15 363	53 279	10 001	106 558	38 790	17 727	235 371
0806 Neckar-Alb	173 267	29 005	305 077	117 957	14 113	35 400	6 496	70 800	19 910	8 397	116 320

¹⁾ Vorläufiges Ergebnis.

¹⁾ Ohne Wohnheime.

4 Bestand an Wohngebäuden und Wohnungen in Deutschland nach Raumordnungsregionen
4.2 Wohngebäude 2010 ^{*)} nach Gebäudearten

Raumordnungsregion	Wohngebäude ¹⁾										
	zusammen			davon							
				mit 1 Wohnung		mit 2 Wohnungen			mit 3 oder mehr Wohnungen		
	Gebäude	Wohnfläche	Wohnungen	Gebäude/Wohnungen	Wohnfläche	Gebäude	Wohnfläche	Wohnungen	Gebäude	Wohnfläche	Wohnungen
	Anzahl	1 000 m ²	Anzahl		1 000 m ²	Anzahl	1 000 m ²	Anzahl		1 000 m ²	Anzahl
0807 Nordschwarzwald	137 849	25 066	269 515	81 691	10 166	35 500	6 486	71 000	20 658	8 413	116 824
0808 Ostwürttemberg	112 845	19 317	198 720	69 303	8 627	31 077	5 740	62 154	12 465	4 951	67 263
0809 Schwarzwald-Baar-Heuberg	118 754	21 105	219 761	72 254	9 014	30 156	5 603	60 312	16 344	6 489	87 195
0810 Stuttgart	516 452	107 492	1 245 947	271 418	33 267	123 003	21 710	246 006	122 031	52 516	728 523
0811 Südlicher Oberrhein	209 773	43 165	460 368	113 568	14 700	56 278	10 883	112 556	39 927	17 582	234 244
0812 Unterer Neckar	227 225	48 475	545 279	122 959	15 787	56 074	10 512	112 148	48 192	22 177	310 172
0901 Allgäu	107 492	21 004	230 311	65 437	8 479	22 803	4 267	45 606	19 252	8 258	119 268
0902 Augsburg	204 667	37 207	399 037	145 065	18 290	35 422	6 534	70 844	24 180	12 383	183 128
0903 Bayerischer Untermain	93 236	16 430	165 652	53 846	6 874	28 289	5 339	56 578	11 101	4 217	55 228
0904 Donau-Iller (BY)	125 545	20 439	206 056	93 022	11 571	21 676	3 988	43 352	10 847	4 880	69 682
0905 Donau-Wald	188 127	31 456	302 794	130 614	17 376	42 378	8 105	84 756	15 135	5 975	87 424
0906 Industrieregion Mittelfranken	260 870	54 405	632 068	167 702	20 827	44 842	8 068	89 684	48 326	25 510	374 682
0907 Ingolstadt	120 965	20 071	193 697	89 258	11 673	22 432	4 351	44 864	9 275	4 047	59 575
0908 Landshut	123 447	20 144	184 372	95 217	12 805	20 995	4 077	41 990	7 235	3 262	47 165
0909 Main-Rhön	123 261	20 612	203 564	81 180	10 305	30 407	5 753	60 814	11 674	4 553	61 570
0910 München	431 499	106 501	1 315 078	271 560	35 076	67 638	12 601	135 276	92 301	58 824	908 242
0911 Oberfranken-Ost	130 782	22 279	244 799	80 894	9 922	31 647	5 490	63 294	18 241	6 867	100 611
0912 Oberfranken-West	160 346	27 597	277 959	101 773	13 110	40 174	7 544	80 348	18 399	6 942	95 838
0913 Oberland	99 854	18 960	201 242	60 017	7 976	23 124	4 355	46 248	16 713	6 629	94 977
0914 Oberpfalz-Nord	141 475	23 306	235 421	89 422	11 340	38 521	7 028	77 042	13 532	4 938	68 957
0915 Regensburg	185 143	32 175	319 642	128 627	16 999	39 046	7 523	78 092	17 470	7 653	112 923
0916 Südostoberbayern	192 385	35 534	359 936	126 899	17 227	41 145	7 887	82 290	24 341	10 421	150 747
0917 Westmittelfranken	118 261	19 282	184 050	82 152	10 618	26 010	4 933	52 020	10 099	3 731	49 878
0918 Würzburg	127 247	22 651	238 191	80 086	10 052	32 223	6 042	64 446	14 938	6 557	93 659
1001 Saar	299 873	49 457	506 322	188 614	23 668	82 288	14 827	164 576	28 971	10 962	153 132
1101 Berlin	316 669	132 629	1 881 429	151 977	16 983	21 924	3 891	43 848	142 768	111 754	1 685 604
1201 Havelland-Fläming	174 458	29 219	370 181	125 735	13 408	22 006	3 548	44 012	26 717	12 264	200 434
1202 Lausitz-Spreewald	154 040	24 975	323 317	105 811	11 134	25 758	4 033	51 516	22 471	9 808	165 990
1203 Oderland-Spree	108 516	17 111	216 813	81 619	8 617	12 442	1 941	24 884	14 455	6 553	110 310
1204 Prignitz-Oberhavel	106 391	15 787	196 322	78 823	8 214	13 702	2 136	27 404	13 866	5 437	90 095
1205 Uckermark-Barnim	77 521	11 968	152 221	58 219	6 066	8 499	1 324	16 998	10 803	4 578	77 004
1301 Mecklenburgische Seenplatte	68 495	11 438	155 080	48 417	4 933	8 076	1 246	16 152	12 002	5 259	90 511
1302 Mittleres Mecklenburg/Rostock	78 376	15 858	224 277	51 377	5 474	9 653	1 485	19 306	17 346	8 899	153 594
1303 Vorpommern	114 094	18 775	258 735	80 397	8 143	13 392	1 991	26 784	20 305	8 641	151 554
1304 Westmecklenburg	112 547	18 267	240 248	78 061	8 207	15 364	2 416	30 728	19 122	7 644	131 459
1401 Oberes Elbtal/Osterzgebirge	163 456	37 531	543 108	84 574	8 791	29 915	4 508	59 830	48 967	24 232	398 704
1402 Oberlausitz-Niederschlesien	141 281	23 512	314 782	85 859	8 743	29 763	4 413	59 526	25 659	10 357	169 397
1403 Südsachsen	312 672	59 439	866 503	150 292	15 012	74 915	10 663	149 830	87 465	33 765	566 381
1404 Westsachsen	171 337	39 235	554 584	99 446	10 418	24 720	3 757	49 440	47 171	25 059	405 698
1501 Altmark	61 018	9 311	110 097	44 671	4 885	8 697	1 480	17 394	7 650	2 945	48 032
1502 Anhalt-Bitterfeld-Wittenberg	105 551	16 669	220 577	71 407	7 312	17 340	2 608	34 680	16 804	6 749	114 490
1503 Halle/S.	173 595	30 993	427 330	111 264	11 373	27 096	4 086	54 192	35 235	15 534	261 874
1504 Magdeburg	228 695	38 639	514 107	151 303	15 786	34 980	5 373	69 960	42 412	17 480	292 844
1601 Mittelthüringen	141 686	26 021	345 196	86 878	9 326	27 035	4 168	54 070	27 773	12 527	204 248
1602 Nordthüringen	101 831	15 301	183 489	69 934	7 600	20 584	3 298	41 168	11 313	4 403	72 387
1603 Ostthüringen	155 588	27 897	377 471	89 868	9 536	32 897	4 967	65 794	32 823	13 395	221 809
1604 Südthüringen	119 852	18 876	233 526	70 079	7 651	34 484	5 321	68 968	15 289	5 904	94 479
Deutschland	18 110 835	3 426 896	39 523 052	11 434 561	1 385 338	3 598 158	642 389	7 196 316	3 078 116	1 399 169	20 892 175

^{*)} Vorläufiges Ergebnis.

¹⁾ Ohne Wohnheime.

Aufstellung der Raumordnungsregionen nach Kreisen ab 2008

0101 Schleswig-Holstein Mitte
01002 Kiel, Landeshauptstadt
01004 Neumünster, Stadt
01057 Plön
01058 Rendsburg-Eckernförde

0102 Schleswig-Holstein Nord
01001 Flensburg, Stadt
01054 Nordfriesland
01059 Schleswig-Flensburg

0103 Schleswig-Holstein Ost
01003 Lübeck, Hansestadt
01055 Ostholstein

0104 Schleswig-Holstein Süd
01053 Herzogtum Lauenburg
01056 Pinneberg
01060 Segeberg
01062 Stormarn

0105 Schleswig-Holstein Süd-West
01051 Dithmarschen
01061 Steinburg

0201 Hamburg
02000 Hamburg, Freie und Hansestadt

0301 Braunschweig
03101 Braunschweig, Stadt
03102 Salzgitter, Stadt
03103 Wolfsburg, Stadt
03151 Gifhorn
03153 Goslar
03154 Helmstedt
03157 Peine
03158 Wolfenbüttel

0302 Bremen-Umland
03251 Diepholz
03356 Osterholz
03361 Verden
03401 Delmenhorst, Stadt

0303 Bremerhaven
03352 Cuxhaven
03461 Wesermarsch
04012 Bremerhaven, Stadt

0304 Emsland
03454 Emsland
03456 Grafschaft Bentheim

0305 Göttingen
03152 Göttingen
03155 Northeim
03156 Osterode am Harz
03255 Holzminden

0306 Hamburg-Umland-Süd
03353 Harburg
03357 Rotenburg (Wümme)
03359 Stade

0307 Hannover
03241 Region Hannover
03256 Nienburg (Weser)
03257 Schaumburg

0308 Hildesheim
03252 Hameln-Pyrmont
03254 Hildesheim

0309 Lüneburg
03354 Lüchow-Dannenberg
03355 Lüneburg
03360 Uelzen

0310 Oldenburg
03403 Oldenburg (Oldenburg), Stadt
03451 Ammerland
03453 Cloppenburg
03458 Oldenburg

0311 Osnabrück
03404 Osnabrück, Stadt
03459 Osnabrück
03460 Vechta

0312 Ost-Friesland
03402 Emden, Stadt
03405 Wilhelmshaven, Stadt
03452 Aurich
03455 Friesland
03457 Leer
03462 Wittmund

0313 Südheide
03351 Celle
03358 Soltau-Fallingb.ostel

0401 Bremen
04011 Bremen, Stadt

0501 Aachen
05334 Aachen, Städteregion
05358 Düren
05366 Euskirchen
05370 Heinsberg

0502 Arnsberg
05958 Hochsauerlandkreis
05974 Soest

0503 Bielefeld
05711 Bielefeld, Stadt
05754 Gütersloh
05758 Herford
05766 Lippe
05770 Minden-Lübbecke

0504 Bochum/Hagen
05911 Bochum, Stadt
05914 Hagen, Stadt
05916 Herne, Stadt
05954 Ennepe-Ruhr-Kreis
05962 Märkischer Kreis

0505 Bonn
05314 Bonn, Stadt
05382 Rhein-Sieg-Kreis

0506 Dortmund
05913 Dortmund, Stadt
05915 Hamm, Stadt
05978 Unna

0507 Duisburg/Essen
05112 Duisburg, Stadt
05113 Essen, Stadt
05117 Mülheim an der Ruhr, Stadt
05119 Oberhausen, Stadt
05154 Kleve
05170 Wesel
508 Düsseldorf
05111 Düsseldorf, Stadt
05114 Krefeld, Stadt
05116 Mönchengladbach, Stadt
05120 Remscheid, Stadt
05122 Solingen, Stadt
05124 Wuppertal, Stadt
05158 Mettmann
05162 Rhein-Kreis Neuss
05166 Viersen

0509 Emscher-Lippe
05512 Bottrop, Stadt
05513 Gelsenkirchen, Stadt
05562 Recklinghausen

0510 Köln
05315 Köln, Stadt
05316 Leverkusen, Stadt
05362 Rhein-Erft-Kreis
05374 Oberbergischer Kreis
05378 Rheinisch-Bergischer Kreis

0511 Münster
05515 Münster, Stadt
05554 Borken
05558 Coesfeld
05566 Steinfurt
05570 Warendorf

0512 Paderborn
05762 Höxter
05774 Paderborn

0513 Siegen
05966 Olpe
05970 Siegen-Wittgenstein

0601 Mittelhessen
06531 Gießen
06532 Lahn-Dill-Kreis
06533 Limburg-Weilburg
06534 Marburg-Biedenkopf
06535 Vogelsbergkreis

0602 Nordhessen
06611 Kassel, documenta-Stadt
06633 Kassel
06634 Schwalm-Eder-Kreis
06635 Waldeck-Frankenberg
06636 Werra-Meißner-Kreis

0603 Osthessen
06631 Fulda
06632 Hersfeld-Rotenburg

0604 Rhein-Main
06412 Frankfurt am Main, Stadt
06413 Offenbach am Main, Stadt
06414 Wiesbaden, Landeshauptstadt
06434 Hochtaunuskreis
06435 Main-Kinzig-Kreis
06436 Main-Taunus-Kreis
06438 Offenbach
06439 Rheingau-Taunus-Kreis
06440 Wetteraukreis

0605 Starkenburg
06411 Darmstadt, Wissenschaftsstadt
06431 Bergstraße
06432 Darmstadt-Dieburg
06433 Groß-Gerau
06437 Odenwaldkreis

0701 Mittelrhein-Westerwald
07111 Koblenz, kreisfreie Stadt
07131 Ahrweiler
07132 Altenkirchen (Westerwald)
07135 Cochem-Zell
07137 Mayen-Koblenz
07138 Neuwied
07140 Rhein-Hunsrück-Kreis
07141 Rhein-Lahn-Kreis
07143 Westerwaldkreis

0702 Rheinhessen-Nahe
07133 Bad Kreuznach
07134 Birkenfeld
07315 Mainz, kreisfreie Stadt
07319 Worms, kreisfreie Stadt
07331 Alzey-Worms
07339 Mainz-Bingen

0703 Rheinpfalz
07311 Frankenthal (Pfalz), kreisfreie Stadt
07313 Landau in der Pfalz, kreisfreie Stadt
07314 Ludwigshafen am Rhein, kreisfreie Stadt
07316 Neustadt an der Weinstraße, kreisfreie Stadt
07318 Speyer, kreisfreie Stadt
07332 Bad Dürkheim
07334 Germersheim
07337 Südliche Weinstraße
07338 Rhein-Pfalz-Kreis

0704 Trier
07211 Trier, Stadt
07231 Bernkastel-Wittlich
07232 Eifelkreis Bitburg-Prüm
07233 Vulkaneifel
07235 Trier-Saarburg

0705 Westpfalz
07312 Kaiserslautern, kreisfreie Stadt
07317 Pirmasens, kreisfreie Stadt
07320 Zweibrücken, kreisfreie Stadt
07333 Donnersbergkreis
07335 Kaiserslautern
07336 Kusel
07340 Südwestpfalz

0801 Bodensee-Oberschwaben
08435 Bodenseekreis
08436 Ravensburg
08437 Sigmaringen

0802 Donau-Iller (BW)
08421 Ulm
08425 Alb-Donau-Kreis
08426 Biberach

0803 Franken
08121 Heilbronn
08125 Heilbronn
08126 Hohenlohekreis
08127 Schwäbisch Hall
08128 Main-Tauber-Kreis

0804 Hochrhein-Bodensee
08335 Konstanz
08336 Lörrach
08337 Waldshut

0805 Mittlerer Oberrhein
08211 Baden-Baden
08212 Karlsruhe
08215 Karlsruhe
08216 Rastatt

0806 Neckar-Alb
08415 Reutlingen
08416 Tübingen
08417 Zollernalbkreis

0807 Nordschwarzwald
08231 Pforzheim
08235 Calw
08236 Enzkreis
08237 Freudenstadt

0808 Ostwürttemberg
08135 Heidenheim
08136 Ostalbkreis

0809 Schwarzwald-Baar-Heuberg
08325 Rottweil
08326 Schwarzwald-Baar-Kreis
08327 Tuttlingen

0810 Stuttgart
08111 Stuttgart
08115 Böblingen
08116 Esslingen
08117 Göppingen
08118 Ludwigsburg
08119 Rems-Murr-Kreis

0811 Südlicher Oberrhein
08311 Freiburg im Breisgau
08315 Breisgau-Hochschwarzwald
08316 Emmendingen
08317 Ortenaukreis

0812 Unterer Neckar
08221 Heidelberg
08222 Mannheim
08225 Neckar-Odenwald-Kreis
08226 Rhein-Neckar-Kreis

0901 Allgäu
09762 Kaufbeuren, Stadt
09763 Kempten (Allgäu), Stadt
09776 Lindau (Bodensee)
09777 Ostallgäu
09780 Oberallgäu

0902 Augsburg
09761 Augsburg, Stadt
09771 Aichach-Friedberg
09772 Augsburg
09773 Dillingen a.d.Donau
09779 Donau-Ries

0903 Bayerischer Untermain
09661 Aschaffenburg, Stadt
09671 Aschaffenburg
09676 Miltenberg

Aufstellung der Raumordnungsregionen nach Kreisen ab 2008

0904 Donau-Iller (BY) 09764 Memmingen, Stadt 09774 Günzburg 09775 Neu-Ulm 09778 Unterallgäu	0915 Regensburg 09273 Kelheim 09362 Regensburg, Stadt 09372 Cham 09373 Neumarkt i.d.OPf. 09375 Regensburg	1304 Westmecklenburg 13004 Schwerin 13006 Wismar 13054 Ludwigslust 13058 Nordwestmecklenburg 13060 Parchim
0905 Donau-Wald 09262 Passau, Stadt 09263 Straubing, Stadt 09271 Deggendorf 09272 Freyung-Grafenau 09275 Passau 09276 Regen 09278 Straubing-Bogen	0916 Südostoberbayern 09163 Rosenheim, Stadt 09171 Altötting 09172 Berchtesgadener Land 09183 Mühldorf a.Inn 09187 Rosenheim 09189 Traunstein	1401 Oberes Elbtal/Ostergelände 14612 Dresden, Stadt 14627 Meißen 14628 Sächsische Schweiz-Ostergelände
0906 Industrieregion Mittelfranken 09562 Erlangen, Stadt 09563 Fürth, Stadt 09564 Nürnberg, Stadt 09565 Schwabach, Stadt 09572 Erlangen-Höchstädt 09573 Fürth 09574 Nürnberger Land 09576 Roth	0917 Westmittelfranken 09561 Ansbach, Stadt 09571 Ansbach 09575 Neustadt a.d.Aisch-Bad Windsheim 09577 Weißenburg-Gunzenhausen	1402 Oberlausitz-Niederschlesien 14625 Bautzen 14626 Görlitz
0907 Ingolstadt 09161 Ingolstadt, Stadt 09176 Eichstätt 09185 Neuburg-Schrobenhausen 09186 Pfaffenhofen a.d.Ilm	0918 Würzburg 09663 Würzburg, Stadt 09675 Kitzingen 09677 Main-Spessart 09679 Würzburg	1403 Südsachsen 14511 Chemnitz, Stadt 14521 Erzgebirgskreis 14522 Mittelsachsen 14523 Vogtlandkreis 14524 Zwickau
0908 Landshut 09261 Landshut, Stadt 09274 Landshut 09277 Rottal-Inn 09279 Dingolfing-Landau	1001 Saar 10041 Regionalverband Saarbrücken 10042 Merzig-Wadern 10043 Neunkirchen 10044 Saarlouis 10045 Saarpfalz-Kreis 10046 St. Wendel	1404 Westsachsen 14713 Leipzig, Stadt 14729 Leipzig 14730 Nordsachsen
0909 Main-Rhön 09662 Schweinfurt, Stadt 09672 Bad Kissingen 09673 Rhön-Grabfeld 09674 Haßberge 09678 Schweinfurt	1101 Berlin 11000 Berlin, Stadt	1501 Altmark 15081 Altmarkkreis Salzwedel 15090 Stendal
0910 München 09162 München, Landeshauptstadt 09174 Dachau 09175 Ebersberg 09177 Erding 09178 Freising 09179 Fürstentumbruck 09181 Landsberg am Lech 09184 München 09188 Starnberg	1201 Havelland-Fläming 12051 Brandenburg an der Havel, Stadt 12054 Potsdam, Stadt 12063 Havelland 12069 Potsdam-Mittelmark 12072 Teltow-Fläming	1502 Anhalt-Bitterfeld-Wittenberg 15001 Dessau-Roßlau, Stadt 15082 Anhalt-Bitterfeld 15091 Wittenberg
0911 Oberfranken-Ost 09462 Bayreuth, Stadt 09464 Hof, Stadt 09472 Bayreuth 09475 Hof 09477 Kulmbach 09479 Wunsiedel i.Fichtelgebirge	1202 Lausitz-Spreewald 12052 Cottbus, Stadt 12061 Dahme-Spreewald 12062 Elbe-Elster 12066 Oberspreewald-Lausitz 12071 Spree-Neiße	1503 Halle/S. 15002 Halle (Saale), Stadt 15084 Burgenlandkreis 15087 Mansfeld-Südharz 15088 Saalekreis
0912 Oberfranken-West 09461 Bamberg, Stadt 09463 Coburg, Stadt 09471 Bamberg 09473 Coburg 09474 Forchheim 09476 Kronach 09478 Lichtenfels	1203 Oderland-Spree 12053 Frankfurt (Oder), Stadt 12064 Märkisch-Oderland 12067 Oder-Spree	1504 Magdeburg 15003 Magdeburg, Landeshauptstadt 15083 Börde 15085 Harz 15086 Jerichower Land 15089 Salzlandkreis
0913 Oberland 09173 Bad Tölz-Wolfratshausen 09180 Garmisch-Partenkirchen 09182 Miesbach 09190 Weilheim-Schongau	1204 Prignitz-Oberhavel 12065 Oberhavel 12068 Ostprignitz-Ruppin 12070 Prignitz	1601 Mittelthüringen 16051 Erfurt, Stadt 16055 Weimar, Stadt 16067 Gotha 16068 Sömmerda 16070 Ilm-Kreis 16071 Weimarer Land
0914 Oberpfalz-Nord 09361 Amberg, Stadt 09363 Weiden i.d.OPf., Stadt 09371 Amberg-Weiden 09374 Neustadt a.d.Waldnaab 09376 Schwandorf 09377 Tirschenreuth	1205 Uckermark-Barnim 12060 Barnim 12073 Uckermark	1602 Nordthüringen 16061 Eichsfeld 16062 Nordhausen 16064 Unstrut-Hainich-Kreis 16065 Kyffhäuserkreis
	1301 Mecklenburgische Seenplatte 13002 Neubrandenburg 13052 Demmin 13055 Mecklenburg-Strelitz 13056 Müritzkreis	1603 Ostthüringen 16052 Gera, Stadt 16053 Jena, Stadt 16073 Saalfeld-Rudolstadt 16074 Saale-Holzland-Kreis 16075 Saale-Orla-Kreis 16076 Greiz 16077 Altenburger Land
	1302 Mittleres Mecklenburg/Rostock 13003 Rostock 13051 Bad Doberan 13053 Güstrow	1604 Südthüringen 16054 Suhl, Stadt 16056 Eisenach, Stadt 16063 Wartburgkreis 16066 Schmalkalden-Meiningen 16069 Hildburghausen
	1303 Vorpommern 13001 Greifswald 13005 Stralsund 13057 Nordvorpommern 13059 Ostvorpommern 13061 Rügen 13062 Uecker-Randow	