

Bauen und Wohnen

Bestand an Wohnungen



31. Dezember 2009

Erscheinungsfolge: jährlich
Erschienen am 12.08.2010
Artikelnummer: 2050300097004

Weitere Informationen zur Thematik dieser Publikation unter:
Telefon: +49 (0) 611 / 75 - 4740; Fax: +49 (0) 3018 / 10 644 28 84 oder :
www.destatis.de/kontakt

© Statistisches Bundesamt, Wiesbaden 2010

Vervielfältigung und Verbreitung, auch auszugsweise, mit Quellenangabe gestattet.

Inhalt

Fortschreibung des Gebäude- und Wohnungsbestandes
Schaubilder

Tabellen

- 1 Zusammenfassende Übersichten
- 1.1 Wohnungsbestand Deutschlands in den Jahren 1997 bis 2009
- 1.2 Bestand an Wohnungen am 31.12.2009 - Länder
- 1.3 Bestand an Wohnungen am 31.12.2009 - Kreisfreie Städte und Landkreise
- 1.4 Bestand an Wohngebäuden in den Jahren 1999 bis 2009
- 1.5 Bestand an Wohngebäuden am 31.12.2009 - Länder
- 1.6 Wohnungen und Wohnfläche in Wohngebäuden in Deutschland in den Jahren 2000 bis 2009
- 1.7 Bestand an Wohngebäuden am 31.12.2009 - Kreisfreie Städte und Landkreise

- 2 Wohnungsbestand Deutschlands nach Verwaltungsbezirken
- Wohnungen 2009 nach der Zahl der Räume -

- 3 Bestand an Wohngebäuden in Deutschland nach Verwaltungsbezirken
- Wohngebäude 2009 nach Gebäudearten -

- 4 Bestand an Wohngebäuden und Wohnungen in Deutschland nach Raumordnungsregionen
- 4.1 Wohnungen 2009 nach der Zahl der Räume
- 4.2 Wohngebäude 2009 nach Gebäudearten

Anhang

Aufstellung der Raumordnungsregionen nach Kreisen ab 2008
Blatt 1
Blatt 2

Gebietsstand

Die Angaben für **Deutschland** beziehen sich auf die Bundesrepublik Deutschland nach dem Gebietsstand seit dem 3.10.1990.

Die Angaben für das **frühere Bundesgebiet** beziehen sich auf die Bundesrepublik Deutschland nach dem Gebietsstand bis zum 3.10.1990; bis 2004 schließen sie Berlin-West ein.

Die Angaben für die **neuen Länder und Berlin-Ost** beziehen sich auf die Länder Brandenburg, Mecklenburg-Vorpommern, Sachsen, Sachsen-Anhalt und Thüringen sowie auf Berlin-Ost (ab 2005 auch Berlin-West).

Abkürzungen

BA-WUE = Baden-Württemberg

RB = Regierungsbezirk

I.BR. = im Breisgau

I.D.OPF. = in der Oberpfalz

Maßeinheiten

M2 = Quadratmeter

Zeichenerklärung

– = nichts vorhanden

Abweichungen in den Summen entstehen durch Runden der Zahlen

Fortschreibung des Gebäude- und Wohnungsbestandes

Statistische Daten über den Bestand an Wohngebäuden und Wohnungen sind u.a. für wohnungspolitische Überlegungen und Planungen in der Bauwirtschaft von großer Bedeutung. Benötigt werden vor allem Angaben über Qualität, Quantität und Struktur des Gebäude- und Wohnungsbestandes in möglichst tiefer regionaler Gliederung, die nur durch umfassende Gebäude- und Wohnungszählungen zu gewinnen sind. Solche Totalzählungen sind mit hohen Kosten und großem Arbeitsaufwand verbunden und deshalb nur in größeren Zeitabständen möglich.

Um aktuelle Daten über den Wohngebäude- und Wohnungsbestand bereitstellen zu können, ist man in der Zeit zwischen zwei Totalzählungen darauf angewiesen, den Bestand fortzuschreiben. Die Basisdaten der Zählung werden dazu jährlich durch den Saldo der Zu- und Abgänge an Wohngebäuden und Wohnungen in Wohn- und Nichtwohngebäuden aus Ergebnissen der Bautätigkeitsstatistik fortgeschrieben.

Die Fortschreibung des Gebäude- und Wohnungsbestandes wird im Wesentlichen nach folgendem Schema durchgeführt:

Bestand aus der Totalzählung **erhöht** durch

- Fertigstellung neuer Gebäude
- Fertigstellung durch Baumaßnahmen an bestehenden Gebäuden
- sonstige Zugänge

vermindert durch

- Abgänge durch Abbruch
- Abgänge durch Baumaßnahmen an bestehenden Gebäuden
- sonstige Abgänge.

Abweichungen zu dem tatsächlichen Wohnungsbestand, die durch die Fortschreibung entstehen, können sich mit wachsender zeitlicher Entfernung vom Zählungstichtag kumulieren. Sie entstehen hauptsächlich durch nicht vollständig erfassbare Abgänge, z. B. auf Grund von Wohnungszusammenlegungen. Durch Zusammenlegungen verringert sich zwar die Anzahl der Wohnungen, die Wohnfläche jedoch bleibt erhalten, so dass sich die durch die jährliche Fortschreibung ergebenden Abweichungen vorwiegend in der Anzahl und Größenstruktur der Wohnungen widerspiegeln.

In der vorliegenden Publikation veröffentlicht das Statistische Bundesamt

- **gesamtdesche Ergebnisse zum Wohnungsbestand** für die Erhebungsmerkmale Anzahl der Wohnungen in Wohn- und Nichtwohngebäuden, deren Struktur, Anzahl der Wohnräume und die Wohnfläche;
- **sowie erstmals auch ab 1994 gesamtdesche Ergebnisse zum Bestand an Wohngebäuden** für die Erhebungsmerkmale Anzahl der Wohngebäude, deren Struktur, darin befindliche Wohnungen und die Wohnfläche.

Die vorliegenden Ergebnisse der Fortschreibung basieren

- für das frühere Bundesgebiet auf der Gebäude- und Wohnungszählung am 25. Mai 1987;
- für die neuen Länder und Berlin-Ost für die Jahre bis 1993 auf der Zählung vom 31. Dezember 1981, ab 1994 auf der Gebäude- und Wohnungszählung am 30. September 1995.

Aus methodischen Gründen sind in der Fortschreibung des Gebäude- und Wohnungsbestandes Wohngebäude mit Wohnheimen und Wohnungen in Wohnheimen nicht enthalten. Eine Berechnung des Bestandes an Wohnheimen und Wohnungen in Wohnheimen kann näherungsweise in geringer regionaler Tiefengliederung aus den Angaben der Gebäude- und Wohnungszählung 1987 bzw. 1995 und den Ergebnissen der fortlaufenden Bautätigkeitsstatistik (Fertigstellungen und Abgänge) ermittelt werden.

Bei der Darstellung gesamtdescher Ergebnisse sind auch Bezüge zwischen Wohnungsbestand und Einwohnerzahl hergestellt worden. Seit Ende der achtziger Jahre war eine insgesamt steigende Einwohnerzahl in Deutschland bei gleichzeitig gegenläufigen Entwicklungen zwischen dem früheren Bundesgebiet (Zunahme) und den neuen Ländern und Berlin-Ost (Rückgang) feststellbar, die den Versorgungsgrad mit Wohnungen maßgeblich beeinflusst.

Ausgewählte Begriffe

Wohngebäude sind Gebäude, die mindestens zur Hälfte - gemessen an der Gesamtnutzfläche - Wohnzwecken dienen.

Nichtwohngebäude sind Gebäude, in denen mehr als die Hälfte der Gesamtnutzfläche Nichtwohnzwecken dient.

Eine **Wohnung** ist die Summe aller Räume, die die Führung eines Haushaltes ermöglichen, darunter ist stets eine Küche oder ein Raum mit Kochgelegenheit. Eine Wohnung hat grundsätzlich einen eigenen abschließbaren Zugang unmittelbar vom Freien, einem Treppenhaus oder einem Vorraum, ferner Wasserversorgung, Abguss und Toilette, die auch außerhalb des Wohnungsabschlusses liegen können.

Wohnfläche ist die Summe der anrechenbaren Grundfläche der Räume, die ausschließlich zu einer Wohneinheit gehören. Zur Wohnfläche von Wohnungen gehören die Flächen von Wohn- und Schlafräumen, Küchen und Nebenräumen (Dielen, Abstellräume, Bad und dgl.) mit einer lichten Höhe von mindestens 2 m.

Zu den **Wohnräumen** zählen alle Zimmer (Wohn- und Schlafräume mit 6 und mehr m² Wohnfläche) und Küchen. Nicht als Zimmer gelten Nebenräume wie Abstellräume, Speisekammern, Flure, Badezimmer und Toiletten.

Entwicklung des Wohnungsbestandes in den Jahren 1997 bis 2009

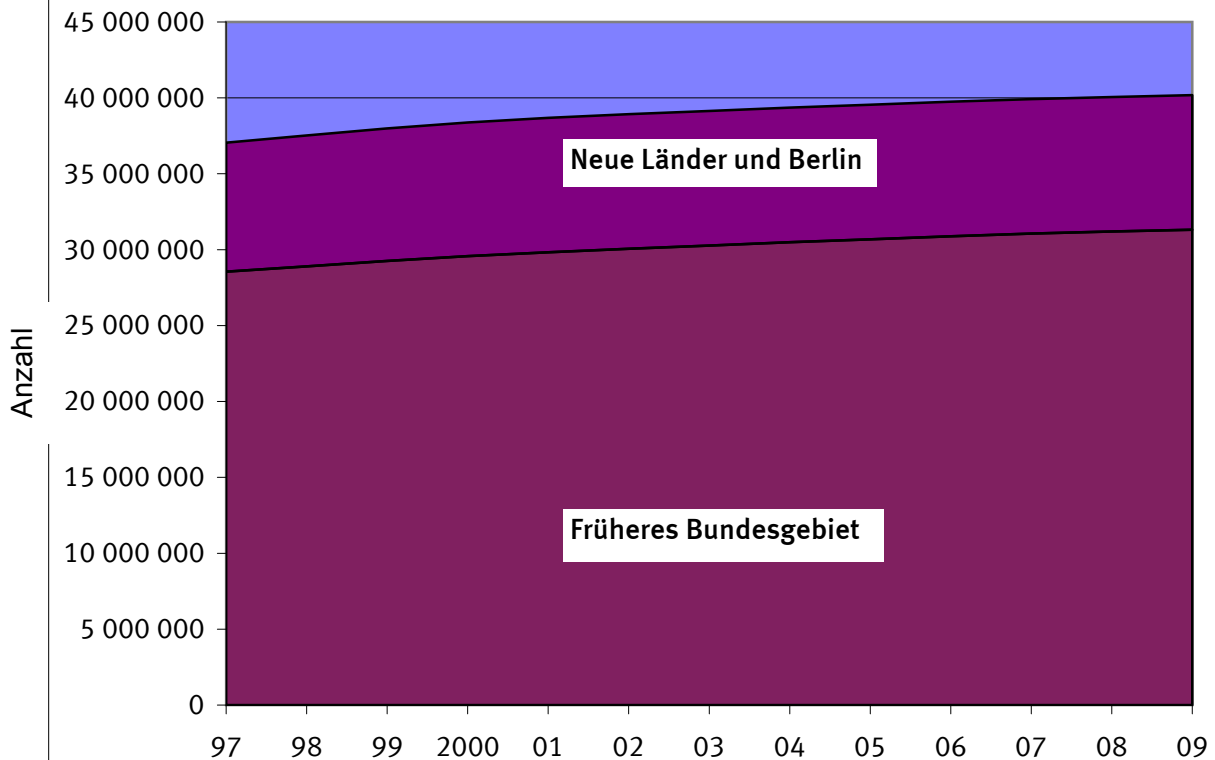

Struktur des Wohnungsbestandes 2009

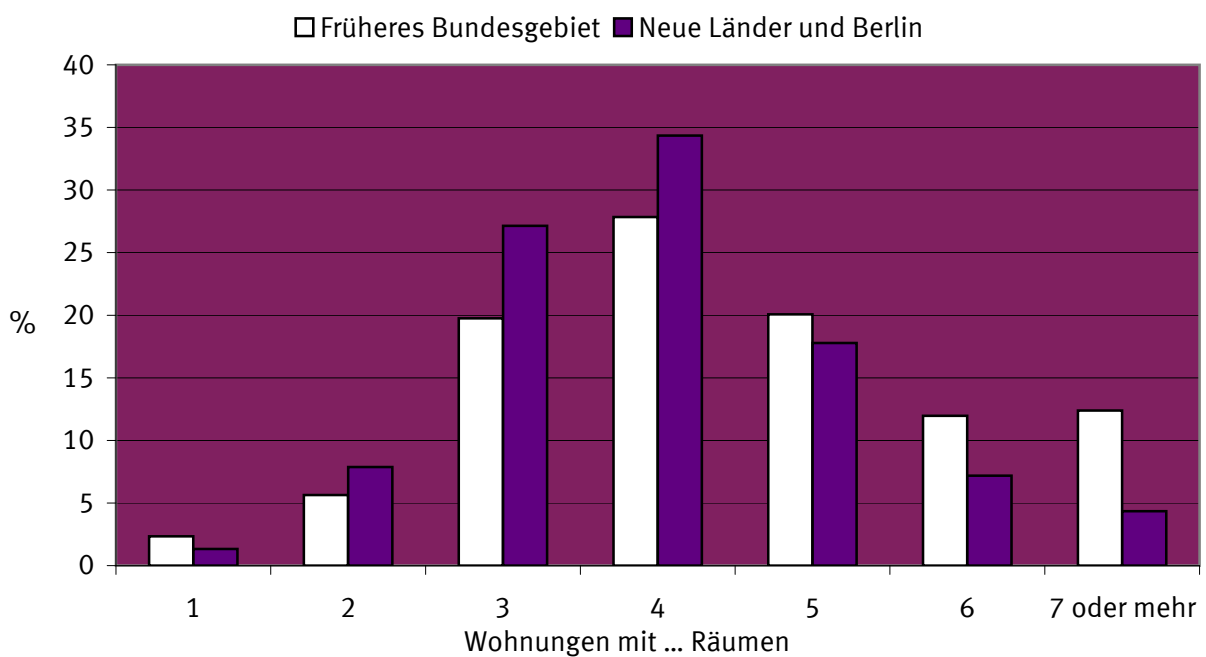

Wohnungsbestand 2009 je 1000 Einwohner

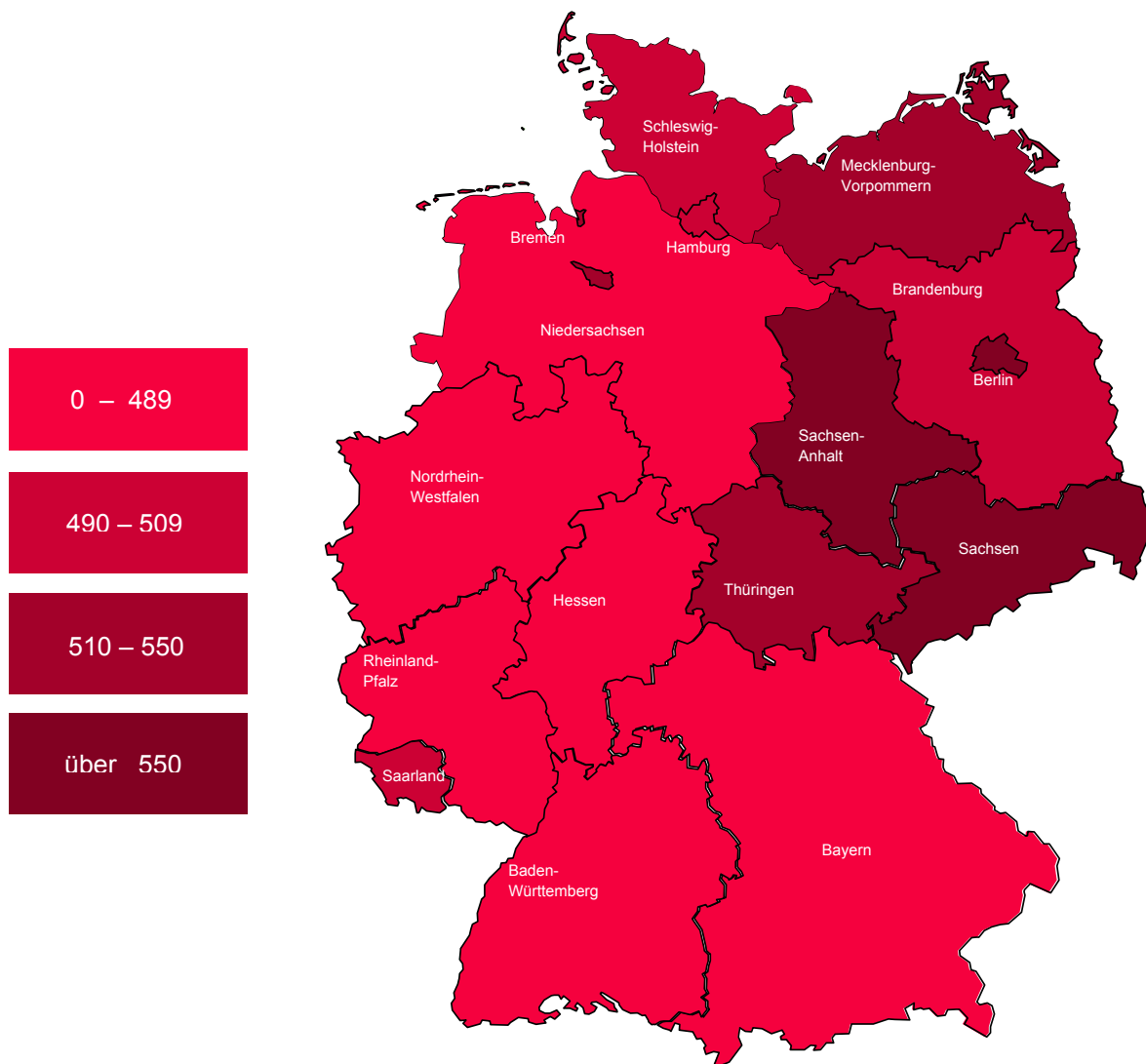

1 Zusammenfassende Übersicht

1.1 Wohnungsbestand Deutschlands in den Jahren 1997 bis 2009 ¹⁾

Stichtag Land	Wohnungen		Wohnfläche			Räume		
	insgesamt	je 1 000 Einwohner	insgesamt	je Wohnung	je Einwohner	insgesamt	je Wohnung	je Einwohner
	Anzahl		1 000 m ²	m ²		Anzahl		
31. 12. 1997 Deutschland	37 050 369	452	3 106 250	83,8	37,9	161 256 212	4,4	2,0
Früheres Bundesgebiet	29 686 946	445	2 588 723	87,2	38,8	131 797 030	4,4	2,0
Neue Länder und Berlin-Ost	7 363 423	479	517 528	70,3	33,7	29 459 182	4,0	1,9
31. 12. 1998 Deutschland	37 529 144	457	3 153 846	84,0	38,4	163 466 990	4,4	2,0
Früheres Bundesgebiet	30 046 509	450	2 625 661	87,4	39,3	133 501 419	4,4	2,0
Neue Länder und Berlin-Ost	7 482 635	489	528 185	70,6	34,5	29 965 571	4,0	2,0
31. 12. 1999 Deutschland	37 984 298	462	3 201 599	84,3	39,0	165 648 026	4,4	2,0
Früheres Bundesgebiet	30 407 885	454	2 664 359	87,6	39,8	135 264 772	4,4	2,0
Neue Länder und Berlin-Ost	7 576 413	498	537 240	70,9	35,3	30 383 254	4,0	2,0
31. 12. 2000 Deutschland	38 383 645	467	3 245 487	84,6	39,5	167 636 286	4,4	2,0
Früheres Bundesgebiet	30 730 777	458	2 700 482	87,9	40,2	136 898 015	4,5	2,0
Neue Länder und Berlin-Ost	7 652 868	506	545 005	71,2	36,0	30 738 271	4,0	2,0
31. 12. 2001 Deutschland	38 681 801	469	3 280 295	84,8	39,8	169 181 697	4,4	2,1
Früheres Bundesgebiet	30 986 077	459	2 730 181	88,1	40,5	138 223 732	4,5	2,0
Neue Länder und Berlin-Ost	7 695 724	513	550 114	71,5	36,7	30 957 965	4,0	2,1
31. 12. 2002 Deutschland	38 924 836	472	3 310 205	85,0	40,1	170 507 512	4,4	2,1
Früheres Bundesgebiet	31 212 975	461	2 756 681	88,3	40,8	139 426 328	4,5	2,1
Neue Länder und Berlin-Ost	7 711 861	518	553 523	71,8	37,2	31 081 184	4,0	2,1
31. 12. 2003 Deutschland	39 141 543	474	3 339 229	85,3	40,5	171 725 052	4,4	2,1
Früheres Bundesgebiet	31 428 090	464	2 783 432	88,6	41,1	140 578 484	4,5	2,1
Neue Länder und Berlin-Ost	7 713 453	521	555 796	72,1	37,6	31 146 568	4,0	2,1
31. 12. 2004 Deutschland	39 362 266	477	3 368 920	85,6	40,8	172 989 964	4,4	2,1
Früheres Bundesgebiet	31 651 967	467	2 811 012	88,8	41,5	141 789 398	4,5	2,1
Neue Länder und Berlin-Ost	7 710 942	524	557 955	72,4	37,9	31 203 047	4,0	2,1
31. 12. 2005 Deutschland	39 551 203	480	3 394 782	85,8	41,2	174 075 880	4,4	2,1
Früheres Bundesgebiet	30 686 029	467	2 751 327	89,7	41,9	138 675 063	4,5	2,1
Neue Länder und Berlin	8 865 174	530	643 455	72,6	38,4	35 400 817	4,0	2,1
31. 12. 2006 Deutschland	39 753 733	483	3 421 384	86,1	41,6	175 195 906	4,4	2,1
Früheres Bundesgebiet	30 887 335	470	2 775 826	89,9	42,3	139 734 682	4,5	2,1
Neue Länder und Berlin	8 866 398	533	645 558	72,8	38,8	35 461 224	4,0	2,1
31. 12. 2007 Deutschland	39 918 192	486	3 443 790	86,3	41,9	176 113 985	4,4	2,1
Früheres Bundesgebiet	31 056 958	473	2 796 860	90,1	42,6	140 628 343	4,5	2,1
Neue Länder und Berlin	8 861 234	535	646 930	73,0	39,1	35 485 642	4,0	2,1
31. 12. 2008 Deutschland	40 057 282	488	3 462 334	86,4	42,2	176 859 737	4,4	2,2
Früheres Bundesgebiet	31 194 403	476	2 813 821	90,2	42,9	141 338 968	4,5	2,2
Neue Länder und Berlin	8 862 879	538	648 514	73,2	39,4	35 520 769	4,0	2,2
31. 12. 2009 Deutschland	40 183 563	491	3 479 042	86,6	42,5	177 523 489	4,4	2,2
Früheres Bundesgebiet	31 316 708	478	2 828 998	90,3	43,2	141 966 790	4,5	2,2
Neue Länder und Berlin	8 866 855	541	650 044	73,3	39,7	35 556 699	4,0	2,2
2009 nach Ländern								
Baden-Württemberg	4 984 387	464	458 967	92,1	42,7	22 840 775	4,6	2,1
Bayern	5 996 081	479	558 586	93,2	44,7	27 729 615	4,6	2,2
Berlin	1 894 564	551	133 506	70,5	38,8	6 809 263	3,6	2,0
Brandenburg	1 277 930	508	100 212	78,4	39,9	5 366 450	4,2	2,1
Bremen	354 579	537	27 213	76,7	41,2	1 447 262	4,1	2,2
Hamburg	889 941	499	64 330	72,3	36,1	3 460 031	3,9	1,9
Hessen	2 875 319	474	263 237	91,6	43,4	13 143 149	4,6	2,2
Mecklenburg-Vorpommern	894 070	541	65 380	73,1	39,5	3 602 337	4,0	2,2
Niedersachsen	3 796 522	478	363 351	95,7	45,8	18 092 248	4,8	2,3
Nordrhein-Westfalen	8 559 940	479	728 305	85,1	40,7	37 121 761	4,3	2,1
Rheinland-Pfalz	1 946 962	485	192 294	98,8	47,9	9 449 447	4,9	2,4
Saarland	513 339	501	50 037	97,5	48,8	2 484 215	4,8	2,4
Sachsen	2 325 444	557	162 853	70,0	39,0	9 391 801	4,0	2,3
Sachsen-Anhalt	1 309 260	554	98 133	75,0	41,6	5 420 115	4,1	2,3
Schleswig-Holstein	1 399 638	494	122 678	87,6	43,3	6 198 287	4,4	2,2
Thüringen	1 165 587	517	89 959	77,2	39,9	4 966 733	4,3	2,2

¹⁾ Ohne Wohnheime.

1 Zusammenfassende Übersicht

1.2 Bestand an Wohnungen am 31.12.2009

Länder

Land	Wohnungen in Wohn- und Nichtwohngebäuden ¹⁾										
	davon mit ... Räumen									Räume insgesamt	Wohn- fläche insgesamt
	zusammen	1	2	3	4	5	6	7 oder mehr			
								Wohn- nungen	Räume		
	Anzahl										1 000 m ²
Baden-Württemberg	4 984 387	128 506	269 498	866 796	1 400 621	1 050 950	637 427	630 589	4 891 089	22 840 775	458 967
Bayern	5 996 081	182 040	377 354	1 117 805	1 489 468	1 156 499	788 174	884 741	6 970 041	27 729 615	558 586
Berlin	1 894 564	25 658	258 921	686 798	577 765	239 702	69 301	36 419	279 993	6 809 263	133 506
Brandenburg	1 277 930	9 553	80 441	286 019	450 234	273 114	117 397	61 172	467 070	5 366 450	100 212
Bremen	354 579	9 277	19 924	91 805	121 336	66 681	27 505	18 051	138 943	1 447 262	27 213
Hamburg	889 941	20 695	66 876	268 992	308 122	143 811	48 420	33 025	256 545	3 460 031	64 330
Hessen	2 875 319	71 632	153 768	564 605	799 897	564 521	334 333	386 563	3 041 975	13 143 149	263 237
Mecklenburg-Vorpommern	894 070	19 854	62 002	222 900	310 050	175 571	70 321	33 372	249 798	3 602 337	65 380
Niedersachsen	3 796 522	65 647	166 202	633 345	1 026 353	830 852	498 053	576 070	4 546 172	18 092 248	363 351
Nordrhein-Westfalen	8 559 940	182 533	515 327	1 954 860	2 584 465	1 647 208	877 297	798 250	6 206 312	37 121 761	728 305
Rheinland-Pfalz	1 946 962	38 204	88 193	319 251	471 812	400 248	295 834	333 420	2 613 612	9 449 447	192 294
Saarland	513 339	10 299	22 946	82 535	127 080	106 158	75 543	88 778	688 051	2 484 215	50 037
Sachsen	2 325 444	31 741	155 851	628 737	835 514	398 558	167 112	107 931	824 629	9 391 801	162 853
Sachsen-Anhalt	1 309 260	15 113	71 596	311 979	487 153	259 744	101 819	61 856	467 627	5 420 115	98 133
Schleswig-Holstein	1 399 638	25 179	83 595	285 144	392 245	319 704	164 687	129 084	994 864	6 198 287	122 678
Thüringen	1 165 587	16 294	69 763	269 500	384 971	229 695	110 845	84 519	648 984	4 966 733	89 959
Deutschland	40 183 563	852 225	2 462 257	8 591 071	11 767 086	7 863 016	4 384 068	4 263 840	33 285 705	177 523 489	3 479 042
nachrichtlich:											
Früheres Bundesgebiet	31 316 708	734 012	1 763 683	6 185 138	8 721 399	6 286 632	3 747 273	3 878 571	30 347 604	141 966 790	2 828 998
Neue Länder und Berlin	8 866 855	118 213	698 574	2 405 933	3 045 687	1 576 384	636 795	385 269	2 938 101	35 556 699	650 044

¹⁾ Ohne Wohnheime.

1 Zusammenfassende Übersicht

1.3 Bestand an Wohnungen am 31.12.2009

Kreisfreie Städte und Landkreise

Gegenstand der Nachweisung	Wohnungen in Wohn- und Nichtwohngebäuden ¹⁾										
	davon mit ... Räumen								Räume insgesamt	Wohnfläche insgesamt	
	zusammen	1	2	3	4	5	6	7 oder mehr			
								Wohnungen			Räume
	Anzahl										1 000 m ²

Deutschland

Insgesamt

Bestand am 31.12.2008	40 057 282	849 528	2 454 234	8 576 857	11 750 965	7 833 576	4 357 305	4 234 817	33 055 600	176 859 737	3 462 334
+ Zugang durch											
Err. neuer Gebäude	138 913	2 569	9 391	20 389	25 801	32 481	25 181	23 101	181 308	680 521	16 036
Baum. an best. Gebäuden	21 354	1 589	2 861	3 457	1 382	1 501	3 395	7 169	58 928	110 013	3 002
- Totalabgang	35 230	1 504	4 265	9 770	11 307	4 830	2 122	1 432	11 507	132 961	2 447
Bestand am 31.12.2009	40 183 563	852 225	2 462 257	8 591 071	11 767 086	7 863 016	4 384 068	4 263 840	33 285 705	177 523 489	3 479 042

Kreisfreie Städte zusammen

Bestand am 31.12.2008	13 811 787	453 334	1 214 259	3 971 186	4 610 012	2 148 821	830 681	583 494	4 499 005	53 462 654	1 013 230
+ Zugang durch											
Err. neuer Gebäude	41 352	1 240	3 952	8 107	9 566	9 332	5 650	3 505	27 413	179 702	4 255
Baum. an best. Gebäuden	6 504	756	1 062	1 319	656	718	717	1 276	10 412	27 765	857
- Totalabgang	13 722	955	2 162	4 062	4 163	1 515	542	323	2 617	47 561	867
Bestand am 31.12.2009	13 846 496	454 376	1 217 114	3 976 552	4 616 133	2 157 511	836 730	588 080	4 535 176	53 625 903	1 017 540

Landkreise zusammen

Bestand am 31.12.2008	26 245 495	396 194	1 239 975	4 605 671	7 140 953	5 684 755	3 526 624	3 651 323	28 556 595	123 397 083	2 449 104
+ Zugang durch											
Err. neuer Gebäude	97 561	1 329	5 439	12 282	16 235	23 149	19 531	19 596	153 895	500 819	11 780
Baum. an best. Gebäuden	14 850	833	1 799	2 138	726	783	2 678	5 893	48 516	82 248	2 145
- Totalabgang	21 508	549	2 103	5 708	7 144	3 315	1 580	1 109	8 890	85 400	1 580
Bestand am 31.12.2009	26 337 067	397 849	1 245 143	4 614 519	7 150 953	5 705 505	3 547 338	3 675 760	28 750 529	123 897 586	2 461 502

¹⁾ Ohne Wohnheime.

1 Zusammenfassende Übersicht

1.3 Bestand an Wohnungen am 31.12.2009

Kreisfreie Städte und Landkreise

Gegenstand der Nachweisung	Wohnungen in Wohn- und Nichtwohngebäuden ¹⁾										
	davon mit ... Räumen								Räume insgesamt	Wohnfläche insgesamt	
	zusammen	1	2	3	4	5	6	7 oder mehr			
								Wohnungen			Räume
	Anzahl										

Nachrichtlich: Früheres Bundesgebiet

Insgesamt

Bestand am 31.12.2008	31 194 403	732 478	1 755 445	6 168 376	8 701 629	6 260 420	3 723 608	3 852 447	30 140 208	141 338 968	2 813 821
+ Zugang durch											
Err. neuer Gebäude	119 821	1 992	7 958	17 649	21 994	27 131	22 024	21 073	165 567	592 197	13 941
Baum. an best. Gebäuden	15 597	259	1 714	2 306	1 277	1 109	2 770	6 162	50 874	88 752	2 314
- Totalabgang	13 757	757	1 443	3 193	3 568	2 180	1 367	1 249	10 079	56 675	1 145
Bestand am 31.12.2009	31 316 708	734 012	1 763 683	6 185 138	8 721 399	6 286 632	3 747 273	3 878 571	30 347 604	141 966 790	2 828 998

Kreisfreie Städte zusammen

Bestand am 31.12.2008	10 007 041	381 313	787 483	2 734 292	3 297 487	1 621 202	677 531	507 733	3 920 759	39 441 058	753 911
+ Zugang durch											
Err. neuer Gebäude	33 896	926	3 374	6 968	8 023	7 302	4 502	2 801	21 923	146 115	3 440
Baum. an best. Gebäuden	3 382	- 193	468	557	496	491	559	1 004	8 164	18 371	525
- Totalabgang	5 509	491	837	1 710	1 316	542	325	288	2 317	19 536	383
Bestand am 31.12.2009	10 039 385	381 556	790 491	2 740 109	3 304 752	1 628 608	682 491	511 378	3 949 492	39 589 351	757 556

Landkreise zusammen

Bestand am 31.12.2008	21 187 362	351 165	967 962	3 434 084	5 404 142	4 639 218	3 046 077	3 344 714	26 219 449	101 897 910	2 059 910
+ Zugang durch											
Err. neuer Gebäude	85 925	1 066	4 584	10 681	13 971	19 829	17 522	18 272	143 644	446 082	10 501
Baum. an best. Gebäuden	12 215	452	1 246	1 749	781	618	2 211	5 158	42 710	70 381	1 789
- Totalabgang	8 248	266	606	1 483	2 252	1 638	1 042	961	7 762	37 139	762
Bestand am 31.12.2009	21 277 323	352 456	973 192	3 445 029	5 416 647	4 658 024	3 064 782	3 367 193	26 398 112	102 377 439	2 071 441

Neue Länder und Berlin

Insgesamt

Bestand am 31.12.2008	8 862 879	117 050	698 789	2 408 481	3 049 336	1 573 156	633 697	382 370	2 915 392	35 520 769	648 514
+ Zugang durch											
Err. neuer Gebäude	19 092	577	1 433	2 740	3 807	5 350	3 157	2 028	15 741	88 324	2 095
Baum. an best. Gebäuden	5 757	1 330	1 147	1 151	105	392	625	1 007	8 054	21 261	688
- Totalabgang	21 473	747	2 822	6 577	7 739	2 650	755	183	1 428	76 286	1 302
Bestand am 31.12.2009	8 866 855	118 213	698 574	2 405 933	3 045 687	1 576 384	636 795	385 269	2 938 101	35 556 699	650 044

Kreisfreie Städte zusammen

Bestand am 31.12.2008	3 804 746	72 021	426 776	1 236 894	1 312 525	527 619	153 150	75 761	578 246	14 021 596	259 320
+ Zugang durch											
Err. neuer Gebäude	7 456	314	578	1 139	1 543	2 030	1 148	704	5 490	33 587	816
Baum. an best. Gebäuden	3 122	949	594	762	160	227	158	272	2 248	9 394	332
- Totalabgang	8 213	464	1 325	2 352	2 847	973	217	35	300	28 025	484
Bestand am 31.12.2009	3 807 111	72 820	426 623	1 236 443	1 311 381	528 903	154 239	76 702	585 684	14 036 552	259 983

Landkreise zusammen

Bestand am 31.12.2008	5 058 133	45 029	272 013	1 171 587	1 736 811	1 045 537	480 547	306 609	2 337 146	21 499 173	389 194
+ Zugang durch											
Err. neuer Gebäude	11 636	263	855	1 601	2 264	3 320	2 009	1 324	10 251	54 737	1 279
Baum. an best. Gebäuden	2 635	381	553	389	- 55	165	467	735	5 806	11 867	356
- Totalabgang	13 260	283	1 497	4 225	4 892	1 677	538	148	1 128	48 261	817
Bestand am 31.12.2009	5 059 744	45 393	271 951	1 169 490	1 734 306	1 047 481	482 556	308 567	2 352 417	21 520 147	390 061

¹⁾ Ohne Wohnheime.

1 Zusammenfassende Übersicht

1.4 Bestand an Wohngebäuden in den Jahren 1999 bis 2009

Stichtag	Wohngebäude ¹⁾										
	zusammen			davon							
				mit 1 Wohnung		mit 2 Wohnungen			mit 3 oder mehr Wohnungen		
	Gebäude	Wohnfläche	Wohnungen	Gebäude/ Wohnungen	Wohnfläche	Gebäude	Wohnfläche	Wohnungen	Gebäude	Wohnfläche	Wohnungen
Gebiet	Anzahl	1 000 m ²	Anzahl		1 000 m ²	Anzahl	1 000 m ²	Anzahl		1 000 m ²	Anzahl
31. 12. 1999 Deutschland	16 583 053	3 136 656	37 240 290	10 240 332	1 210 094	3 372 869	589 817	6 745 738	2 969 852	1 336 752	20 254 220
Früheres Bundesgebiet	13 839 136	2 610 255	29 810 195	8 588 249	1 043 224	2 899 512	518 940	5 799 024	2 351 375	1 048 095	15 422 922
Neue Länder und Berlin-Ost	2 743 917	526 400	7 430 095	1 652 083	166 870	473 357	70 877	946 714	618 477	288 657	4 831 298
31. 12. 2000 Deutschland	16 802 259	3 179 728	37 629 526	10 402 244	1 232 938	3 408 857	597 858	6 817 714	2 991 158	1 348 941	20 409 568
Früheres Bundesgebiet	14 012 559	2 645 740	30 125 519	8 711 931	1 061 313	2 930 541	526 053	5 861 082	2 370 087	1 058 379	15 552 506
Neue Länder und Berlin-Ost	2 789 700	533 988	7 504 007	1 690 313	171 625	478 316	71 805	956 632	621 071	290 562	4 857 062
31. 12. 2001 Deutschland	16 977 662	3 213 967	37 921 153	10 533 739	1 251 807	3 437 440	604 397	6 874 880	3 006 483	1 357 772	20 512 534
Früheres Bundesgebiet	14 154 781	2 674 958	30 375 392	8 814 878	1 076 594	2 955 551	531 901	5 911 102	2 384 352	1 066 469	15 649 412
Neue Länder und Berlin-Ost	2 822 881	539 009	7 545 761	1 718 861	175 213	481 889	72 496	963 778	622 131	291 304	4 863 122
31. 12. 2002 Deutschland	17 139 079	3 243 361	38 157 911	10 657 819	1 269 352	3 463 646	610 378	6 927 292	3 017 614	1 363 639	20 572 800
Früheres Bundesgebiet	14 287 553	2 701 019	30 597 044	8 912 741	1 090 803	2 978 582	537 251	5 957 164	2 396 230	1 072 970	15 727 139
Neue Länder und Berlin-Ost	2 851 526	542 343	7 560 867	1 745 078	178 549	485 064	73 127	970 128	621 384	290 669	4 845 661
31. 12. 2003 Deutschland	17 293 678	3 271 962	38 369 965	10 779 406	1 287 450	3 487 318	615 890	6 974 636	3 026 954	1 368 628	20 615 923
Früheres Bundesgebiet	14 417 653	2 727 400	30 808 182	9 010 638	1 105 870	2 999 665	542 255	5 999 330	2 407 350	1 079 278	15 798 214
Neue Länder und Berlin-Ost	2 876 025	544 562	7 561 783	1 768 768	181 579	487 653	73 635	975 306	619 604	289 351	4 817 709
31. 12. 2004 Deutschland	17 458 670	3 301 278	38 586 543	10 911 888	1 306 703	3 510 955	621 382	7 021 910	3 035 827	1 373 193	20 652 745
Früheres Bundesgebiet	14 557 390	2 754 652	31 028 631	9 118 074	1 121 928	3 020 879	547 272	6 041 758	2 418 437	1 085 461	15 868 799
Neue Länder und Berlin-Ost	2 901 425	546 672	7 558 549	1 793 856	184 786	490 110	74 122	980 220	617 459	287 768	4 784 473
31. 12. 2005 Deutschland	17 599 942	3 326 849	38 772 437	11 025 108	1 323 337	3 531 428	626 220	7 062 856	3 043 406	1 377 292	20 684 473
Früheres Bundesgebiet	14 487 707	2 695 624	30 071 407	9 122 955	1 125 790	3 024 731	548 992	6 049 462	2 340 021	1 020 843	14 898 990
Neue Länder und Berlin.....	3 112 235	631 225	8 701 030	1 902 153	197 547	506 697	77 228	1 013 394	703 385	356 450	5 785 483
31. 12. 2006 Deutschland	17 742 413	3 353 117	38 971 262	11 140 552	1 340 319	3 549 843	630 595	7 099 686	3 052 018	1 382 203	20 731 024
Früheres Bundesgebiet	14 608 369	2 719 835	30 269 516	9 216 848	1 139 933	3 041 356	552 988	6 082 712	2 350 165	1 026 914	14 969 956
Neue Länder und Berlin.....	3 134 044	633 282	8 701 746	1 923 704	200 386	508 487	77 607	1 016 974	701 853	355 289	5 761 068
31. 12. 2007 Deutschland	17 859 112	3 375 171	39 132 222	11 234 208	1 354 428	3 565 829	634 407	7 131 656	3 059 076	1 386 335	20 766 359
Früheres Bundesgebiet	14 709 272	2 740 571	30 436 284	9 294 610	1 151 893	3 055 924	556 489	6 111 846	2 358 739	1 032 190	15 029 829
Neue Länder und Berlin.....	3 149 840	634 599	8 695 938	1 939 598	202 535	509 905	77 919	1 019 810	700 337	354 145	5 736 530
31. 12. 2008 Deutschland	17 949 803	3 393 400	39 267 887	11 306 026	1 365 471	3 577 954	637 373	7 155 908	3 065 823	1 390 556	20 805 953
Früheres Bundesgebiet	14 786 360	2 757 267	30 570 794	9 353 211	1 161 106	3 066 839	559 184	6 133 678	2 366 310	1 036 976	15 083 905
Neue Länder und Berlin.....	3 163 443	636 133	8 697 093	1 952 815	204 365	511 115	78 189	1 022 230	699 513	353 580	5 722 048
31. 12. 2009 Deutschland	18 029 257	3 409 819	39 390 468	11 369 349	1 375 251	3 588 297	639 930	7 176 594	3 071 611	1 394 638	20 844 525
Früheres Bundesgebiet	14 853 743	2 772 195	30 690 007	9 404 790	1 169 256	3 076 062	561 496	6 152 124	2 372 891	1 041 443	15 133 093
Neue Länder und Berlin.....	3 175 514	637 624	8 700 461	1 964 559	205 995	512 235	78 434	1 024 470	698 720	353 195	5 711 432

¹⁾ Ohne Wohnheime.

1 Zusammenfassende Übersicht

1.5 Bestand an Wohngebäuden am 31.12.2009

Länder

Land	Wohngebäude ¹⁾										
	zusammen			davon							
				mit 1 Wohnung		mit 2 Wohnungen			mit 3 oder mehr Wohnungen		
	Gebäude	Wohnfläche	Wohnungen	Gebäude/Wohnungen	Wohnfläche	Gebäude	Wohnfläche	Wohnungen	Gebäude	Wohnfläche	Wohnungen
	Anzahl	1 000 m ²	Anzahl		1 000 m ²	Anzahl	1 000 m ²	Anzahl		1 000 m ²	Anzahl
Baden-Württemberg	2 319 984	448 510	4 868 282	1 352 562	169 692	562 909	104 247	1 125 818	404 513	174 571	2 389 902
Bayern	2 917 505	546 281	5 863 201	1 929 797	248 432	606 408	113 288	1 212 816	381 300	184 560	2 720 588
Berlin	315 205	132 149	1 877 456	150 752	16 802	21 825	3 871	43 650	142 628	111 475	1 683 054
Brandenburg	616 838	98 534	1 255 478	446 295	46 914	82 131	12 926	164 262	88 412	38 694	644 921
Bremen	134 125	26 890	350 175	79 674	8 628	20 723	3 340	41 446	33 728	14 923	229 055
Hamburg	238 266	63 525	878 851	133 688	14 680	26 650	4 470	53 300	77 928	44 375	691 863
Hessen	1 321 779	258 259	2 817 137	779 047	99 583	327 569	61 296	655 138	215 163	97 380	1 382 952
Mecklenburg-Vorpommern	371 420	64 037	875 366	256 492	26 541	46 302	7 107	92 604	68 626	30 390	526 270
Niedersachsen	2 080 750	354 920	3 709 837	1 459 140	182 136	377 681	70 206	755 362	243 929	102 579	1 495 335
Nordrhein-Westfalen	3 669 899	716 173	8 420 688	2 141 515	261 271	746 103	130 459	1 492 206	782 281	324 443	4 786 967
Rheinland-Pfalz	1 128 173	188 709	1 909 695	778 849	97 385	230 655	42 799	461 310	118 669	48 525	669 536
Saarland	299 259	49 324	505 398	188 153	23 588	82 192	14 801	164 384	28 914	10 935	152 861
Sachsen	786 447	159 406	2 278 851	417 916	42 626	159 069	23 279	318 138	209 462	93 501	1 542 797
Sachsen-Anhalt	567 771	95 596	1 274 239	377 400	39 171	88 032	13 530	176 064	102 339	42 896	720 775
Schleswig-Holstein	744 003	119 603	1 366 743	562 365	63 859	95 172	16 591	190 344	86 466	39 152	614 034
Thüringen	517 833	87 903	1 139 071	315 704	33 942	114 876	17 721	229 752	87 253	36 241	593 615
Deutschland	18 029 257	3 409 819	39 390 468	11 369 349	1 375 251	3 588 297	639 930	7 176 594	3 071 611	1 394 638	20 844 525
nachrichtlich:											
Früheres Bundesgebiet	14 853 743	2 772 195	30 690 007	9 404 790	1 169 256	3 076 062	561 496	6 152 124	2 372 891	1 041 443	15 133 093
Neue Länder und Berlin	3 175 514	637 624	8 700 461	1 964 559	205 995	512 235	78 434	1 024 470	698 720	353 195	5 711 432

¹⁾ Ohne Wohnheime.

1 Zusammenfassende Übersicht

1.6 Wohnungen und Wohnfläche in Wohngebäuden in Deutschland in den Jahren 2000 - 2009

Stichtag Land	Wohnungen und Wohnfläche in Wohngebäuden ¹⁾											
	zusammen			davon in Wohngebäuden mit								
				1 Wohnung			2 Wohnungen			3 oder mehr Wohnungen		
	Wohnungen	Wohnfläche	Wohnfläche je Wohnung	Wohnungen	Wohnfläche	Wohnfläche je Wohnung	Wohnungen	Wohnfläche	Wohnfläche je Wohnung	Wohnungen	Wohnfläche	Wohnfläche je Wohnung
	Anzahl	1 000 m ²	m ²	Anzahl	1 000 m ²	m ²	Anzahl	1 000 m ²	m ²	Anzahl	1 000 m ²	m ²
31.12.2000 Deutschland	37 629 526	3 179 728	84,5	10 402 244	1 232 938	118,5	6 817 714	597 858	87,7	20 409 568	1 348 941	66,1
Früheres Bundesgebiet	30 125 519	2 645 740	87,8	8 711 931	1 061 313	121,8	5 861 082	526 053	89,8	15 552 506	1 058 379	68,1
Neue Länder und Berlin-Ost	7 504 007	533 988	71,2	1 690 313	171 625	101,5	956 632	71 805	75,1	4 857 062	290 562	59,8
31.12.2001 Deutschland	37 921 153	3 213 967	84,8	10 533 739	1 251 807	118,8	6 874 880	604 397	87,9	20 512 534	1 357 772	66,2
Früheres Bundesgebiet	30 375 392	2 674 958	88,1	8 814 878	1 076 594	122,1	5 911 102	531 901	90,0	15 649 412	1 066 469	68,1
Neue Länder und Berlin-Ost	7 545 761	539 009	71,4	1 718 861	175 213	101,9	963 778	72 496	75,2	4 863 122	291 304	59,9
31.12.2002 Deutschland	38 157 911	3 243 361	85,0	10 657 819	1 269 352	119,1	6 927 292	610 378	88,1	20 572 800	1 363 639	66,3
Früheres Bundesgebiet	30 597 044	2 701 019	88,3	8 912 741	1 090 803	122,4	5 957 164	537 251	90,2	15 727 139	1 072 970	68,2
Neue Länder und Berlin-Ost	7 560 867	542 343	71,7	1 745 078	178 549	102,3	970 128	73 127	75,4	4 845 661	290 669	60,0
31.12.2003 Deutschland	38 369 965	3 271 962	85,3	10 779 406	1 287 450	119,4	6 974 636	615 890	88,3	20 615 923	1 368 628	66,4
Früheres Bundesgebiet	30 808 182	2 727 400	88,5	9 010 638	1 105 870	122,7	5 999 330	542 255	90,4	15 798 124	1 079 278	68,3
Neue Länder und Berlin-Ost	7 561 783	544 562	72,0	1 768 768	181 579	102,7	975 306	73 635	75,5	4 817 709	289 351	60,1
31.12.2004 Deutschland	38 586 543	3 301 278	85,6	10 911 888	1 306 703	119,8	7 021 910	621 382	88,5	20 652 745	1 373 193	66,5
Früheres Bundesgebiet	31 028 631	2 754 652	88,8	9 118 074	1 121 928	123,0	6 041 758	547 272	90,6	15 868 799	1 085 461	68,4
Neue Länder und Berlin-Ost	7 558 549	546 627	72,3	1 793 856	184 786	103,0	980 220	74 122	75,6	4 784 473	287 768	60,1
31.12.2005 Deutschland	38 772 437	3 326 849	85,8	11 025 108	1 323 337	120,0	7 062 856	626 220	88,7	20 684 473	1 377 292	66,6
Früheres Bundesgebiet	30 071 407	2 695 624	89,6	9 122 955	1 125 790	123,4	6 049 462	548 992	90,8	14 898 990	1 020 843	68,5
Neue Länder und Berlin	8 701 030	631 225	72,5	1 902 153	197 547	103,9	1 013 394	77 228	76,2	5 785 483	356 450	61,6
31.12.2006 Deutschland	38 971 262	3 353 117	86,0	11 140 552	1 340 319	120,3	7 099 686	630 595	88,8	20 731 024	1 382 203	66,7
Früheres Bundesgebiet	30 269 516	2 719 835	89,9	9 216 848	1 139 933	123,7	6 082 712	552 988	90,9	14 969 956	1 026 914	68,6
Neue Länder und Berlin	8 701 746	633 282	72,8	1 923 704	200 386	104,2	1 016 974	77 607	76,3	5 761 068	355 289	61,7
31.12.2007 Deutschland	39 132 222	3 375 171	86,3	11 234 208	1 354 428	120,6	7 131 656	634 407	89,0	20 766 359	1 386 335	66,8
Früheres Bundesgebiet	30 436 284	2 740 571	90,0	9 294 610	1 151 893	123,9	6 111 846	556 489	91,1	15 029 829	1 032 190	68,7
Neue Länder und Berlin	8 695 938	634 599	73,0	1 939 598	202 535	104,4	1 019 810	77 919	76,4	5 736 530	354 145	61,7
31.12.2008 Deutschland	39 267 887	3 393 400	86,4	11 306 026	1 365 471	120,8	7 155 908	637 373	89,1	20 805 953	1 390 556	66,8
Früheres Bundesgebiet	30 570 794	2 757 267	90,2	9 353 211	1 161 106	124,1	6 133 678	559 184	91,2	15 083 905	1 036 976	68,7
Neue Länder und Berlin	8 697 093	636 133	73,1	1 952 815	204 365	104,7	1 022 230	78 189	76,5	5 722 048	353 580	61,8
31.12.2009 Deutschland	39 390 468	3 409 819	86,6	11 369 349	1 375 251	121,0	7 176 594	639 930	89,2	20 844 525	1 394 638	66,9
Früheres Bundesgebiet	30 690 007	2 772 195	90,3	9 404 790	1 169 256	124,3	6 152 124	561 496	91,3	15 133 093	1 041 443	68,8
Neue Länder und Berlin	8 700 461	637 624	73,3	1 964 559	205 995	104,9	1 024 470	78 434	76,6	5 711 432	353 195	61,8
2009 nach Ländern												
Baden-Württemberg	4 868 282	448 510	92,1	1 352 562	169 692	125,5	1 125 818	104 247	92,6	2 389 902	174 571	73,0
Bayern	5 863 201	546 281	93,2	1 929 797	248 432	128,7	1 212 816	113 288	93,4	2 720 588	184 560	67,8
Berlin	1 877 456	132 149	70,4	150 752	16 802	111,5	43 650	3 871	88,7	1 683 054	111 475	66,2
Brandenburg	1 255 478	98 534	78,5	446 295	46 914	105,1	164 262	12 926	78,7	644 921	38 694	60,0
Bremen	350 175	26 890	76,8	79 674	8 628	108,3	41 446	3 340	80,6	229 055	14 923	65,1
Hamburg	878 851	63 525	72,3	133 688	14 680	109,8	53 300	4 470	83,9	691 863	44 375	64,1
Hessen	2 817 137	258 259	91,7	779 047	99 583	127,8	655 138	61 296	93,6	1 382 952	97 380	70,4
Mecklenburg-Vorpommern	875 366	64 037	73,2	256 492	26 541	103,5	92 604	7 107	76,7	526 270	30 390	57,7
Niedersachsen	3 709 837	354 920	95,7	1 459 140	182 136	124,8	755 362	70 206	92,9	1 495 335	102 579	68,6
Nordrhein-Westfalen	8 420 688	716 173	85,0	2 141 515	261 271	122,0	1 492 206	130 459	87,4	4 786 967	324 443	67,8
Rheinland-Pfalz	1 909 695	188 709	98,8	778 849	97 385	125,0	461 310	42 799	92,8	669 536	48 525	72,5
Saarland	505 398	49 324	97,6	188 153	23 588	125,4	164 384	14 801	90,0	152 861	10 935	71,5
Sachsen	2 278 851	159 406	70,0	417 916	42 626	102,0	318 138	23 279	73,2	1 542 797	93 501	60,6
Sachsen-Anhalt	1 274 239	95 596	75,0	377 400	39 171	103,8	176 064	13 530	76,8	720 775	42 896	59,5
Schleswig-Holstein	1 366 743	119 603	87,5	562 365	63 859	113,6	190 344	16 591	87,2	614 034	39 152	63,8
Thüringen	1 139 071	87 903	77,2	315 704	33 942	107,5	229 752	17 721	77,1	593 615	36 241	61,1

¹⁾ Ohne Wohnheime.

1 Zusammenfassende Übersicht

1.7 Bestand an Wohngebäuden am 31.12.2009

Kreisfreie Städte und Landkreise

Gegenstand der Nachweisung	Wohngebäude ¹⁾										
	zusammen			davon							
				mit 1 Wohnung		mit 2 Wohnungen			mit 3 oder mehr Wohnungen		
	Gebäude	Wohnfläche	Wohnungen	Gebäude/Wohnungen	Wohnfläche	Gebäude	Wohnfläche	Wohnungen	Gebäude	Wohnfläche	Wohnungen
	Anzahl	1 000 m ²	Anzahl		1 000 m ²	Anzahl	1 000 m ²	Anzahl		1 000 m ²	Anzahl
Deutschland											
Insgesamt											
Bestand am 31.12.2008	17 949 803	3 393 400	39 267 887	11 306 026	1 365 471	3 577 954	637 373	7 155 908	3 065 823	1 390 556	20 805 953
+ Zugang durch											
Err. neuer Gebäude	82 424	15 730	135 265	69 063	9 915	7 409	1 605	14 818	5 952	4 211	51 384
Baum. an best. Gebäuden	3 633	2 835	19 511	- 2 558	267	3 801	1 111	7 602	2 390	1 457	14 467
- Totalabgang	7 084	2 262	33 411	3 545	437	917	167	1 834	2 622	1 657	28 032
Bestand am 31.12.2009	18 029 257	3 409 819	39 390 468	11 369 349	1 375 251	3 588 297	639 930	7 176 594	3 071 611	1 394 638	20 844 525
Kreisfreie Städte zusammen											
Bestand am 31.12.2008	3 663 187	996 810	13 594 332	1 798 400	208 067	538 201	91 237	1 076 402	1 326 586	697 506	10 719 530
+ Zugang durch											
Err. neuer Gebäude	17 260	4 179	40 268	13 891	1 938	1 054	234	2 108	2 315	2 006	24 269
Baum. an best. Gebäuden	653	821	6 043	- 25	112	182	78	364	496	632	5 704
- Totalabgang	2 045	831	13 362	812	103	267	48	534	966	679	12 016
Bestand am 31.12.2009	3 679 128	1 001 043	13 627 856	1 811 486	210 018	539 174	91 502	1 078 348	1 328 468	699 523	10 738 022
Landkreise zusammen											
Bestand am 31.12.2008	14 286 616	2 396 590	25 673 555	9 507 626	1 157 404	3 039 753	546 136	6 079 506	1 739 237	693 050	10 086 423
+ Zugang durch											
Err. neuer Gebäude	65 164	11 551	94 997	55 172	7 976	6 355	1 371	12 710	3 637	2 205	27 115
Baum. an best. Gebäuden	2 980	2 014	13 468	- 2 533	155	3 619	1 034	7 238	1 894	825	8 763
- Totalabgang	5 039	1 431	20 049	2 733	334	650	119	1 300	1 656	978	16 016
Bestand am 31.12.2009	14 350 129	2 408 776	25 762 612	9 557 863	1 165 233	3 049 123	548 428	6 098 246	1 743 143	695 115	10 106 503

¹⁾ Ohne Wohnheime.

1 Zusammenfassende Übersicht

1.7 Bestand an Wohngebäuden am 31.12.2009

Kreisfreie Städte und Landkreise

Gegenstand der Nachweisung	Wohngebäude ¹⁾										
	zusammen			davon							
				mit 1 Wohnung		mit 2 Wohnungen			mit 3 oder mehr Wohnungen		
	Gebäude	Wohnfläche	Wohnungen	Gebäude/Wohnungen	Wohnfläche	Gebäude	Wohnfläche	Wohnungen	Gebäude	Wohnfläche	Wohnungen
	Anzahl	1 000 m ²	Anzahl		1 000 m ²	Anzahl	1 000 m ²	Anzahl		1 000 m ²	Anzahl

Nachrichtlich: Früheres Bundesgebiet

Insgesamt

Bestand am 31.12.2008	14 786 360	2 757 267	30 570 794	9 353 211	1 161 106	3 066 839	559 184	6 133 678	2 366 310	1 036 976	15 083 905
+ Zugang durch											
Err. neuer Gebäude	69 431	13 663	116 587	57 417	8 412	6 586	1 448	13 172	5 428	3 802	45 998
Baum. an best. Gebäuden	2 454	2 189	14 268	- 2 979	104	3 388	1 000	6 776	2 045	1 085	10 471
- Totalabgang	4 589	991	12 271	2 904	371	754	137	1 508	931	482	7 859
Bestand am 31.12.2009	14 853 743	2 772 195	30 690 007	9 404 790	1 169 256	3 076 062	561 496	6 152 124	2 372 891	1 041 443	15 133 093

Kreisfreie Städte zusammen

Bestand am 31.12.2008	2 942 669	741 685	9 847 103	1 455 130	170 674	473 082	80 590	946 164	1 014 457	490 421	7 445 809
+ Zugang durch											
Err. neuer Gebäude	13 116	3 376	33 017	10 286	1 459	803	183	1 606	2 027	1 734	21 125
Baum. an best. Gebäuden	395	500	3 107	- 91	74	122	59	244	364	367	2 954
- Totalabgang	1 423	356	5 237	728	94	239	42	478	456	220	4 031
Bestand am 31.12.2009	2 954 830	745 269	9 878 565	1 464 629	172 118	473 772	80 791	947 544	1 016 429	492 361	7 466 392

Landkreise zusammen

Bestand am 31.12.2008	11 843 691	2 015 582	20 723 691	7 898 081	990 432	2 593 757	478 594	5 187 514	1 351 853	546 555	7 638 096
+ Zugang durch											
Err. neuer Gebäude	56 315	10 286	83 570	47 131	6 953	5 783	1 266	11 566	3 401	2 068	24 873
Baum. an best. Gebäuden	2 059	1 689	11 161	- 2 888	30	3 266	941	6 532	1 681	718	7 517
- Totalabgang	3 166	635	7 034	2 176	277	515	95	1 030	475	263	3 828
Bestand am 31.12.2009	11 898 913	2 026 925	20 811 442	7 940 161	997 138	2 602 290	480 705	5 204 580	1 356 462	549 082	7 666 701

Neue Länder und Berlin

Insgesamt

Bestand am 31.12.2008	3 163 443	636 133	8 697 093	1 952 815	204 365	511 115	78 189	1 022 230	699 513	353 580	5 722 048
+ Zugang durch											
Err. neuer Gebäude	12 993	2 068	18 678	11 646	1 503	823	157	1 646	524	409	5 386
Baum. an best. Gebäuden	1 179	646	5 243	421	163	413	112	826	345	371	3 996
- Totalabgang	2 495	1 270	21 140	641	65	163	30	326	1 691	1 175	20 173
Bestand am 31.12.2009	3 175 514	637 624	8 700 461	1 964 559	205 995	512 235	78 434	1 024 470	698 720	353 195	5 711 432

Kreisfreie Städte zusammen

Bestand am 31.12.2008	720 518	255 124	3 747 229	343 270	37 392	65 119	10 647	130 238	312 129	207 085	3 273 721
+ Zugang durch											
Err. neuer Gebäude	4 144	803	7 251	3 605	479	251	51	502	288	272	3 144
Baum. an best. Gebäuden	258	321	2 936	66	38	60	19	120	132	265	2 750
- Totalabgang	622	475	8 125	84	9	28	6	56	510	460	7 985
Bestand am 31.12.2009	724 298	255 773	3 749 291	346 857	37 900	65 402	10 711	130 804	312 039	207 162	3 271 630

Landkreise zusammen

Bestand am 31.12.2008	2 442 925	381 009	4 949 864	1 609 545	166 972	445 996	67 541	891 992	387 384	146 495	2 448 327
+ Zugang durch											
Err. neuer Gebäude	8 849	1 265	11 427	8 041	1 024	572	105	1 144	236	136	2 242
Baum. an best. Gebäuden	921	325	2 307	355	125	353	93	706	213	106	1 246
- Totalabgang	1 873	796	13 015	557	56	135	24	270	1 181	715	12 188
Bestand am 31.12.2009	2 451 216	381 851	4 951 170	1 617 702	168 096	446 833	67 723	893 666	386 681	146 033	2 439 802

¹⁾ Ohne Wohnheime.

2 Wohnungsbestand Deutschlands nach Verwaltungsbezirken

- Wohnungen 2009 nach der Zahl der Räume -

Gegenstand der Nachweisung	Wohnungen in Wohn- und Nichtwohngebäuden ¹⁾										
	davon mit ... Räumen								Räume insgesamt	Wohnfläche insgesamt	
	zusammen	1	2	3	4	5	6	7 oder mehr			
								Wohnungen			Räume
	Anzahl										1 000 m²
Baden-Württemberg											
Insgesamt											
Bestand am 31.12.2008	4 962 816	128 220	268 118	864 237	1 397 114	1 046 007	632 969	626 151	4 856 418	22 729 890	456 206
+ Zugang durch											
Err. neuer Gebäude	22 743	351	1 328	3 038	4 603	5 438	4 369	3 616	27 803	111 740	2 658
Baum. an best. Gebäuden	2 652	69	363	349	9	153	485	1 224	9 963	15 516	445
- Totalabgang	3 851	135	317	828	1 110	652	406	403	3 109	16 498	343
Bestand am 31.12.2009	4 984 387	128 506	269 498	866 796	1 400 621	1 050 950	637 427	630 589	4 891 089	22 840 775	458 967
Stadtkreise zusammen											
Bestand am 31.12.2008	983 051	44 276	75 595	241 129	335 489	163 488	70 023	53 051	409 356	3 907 743	76 612
+ Zugang durch											
Err. neuer Gebäude	3 949	75	288	794	1 069	907	521	295	2 294	17 264	391
Baum. an best. Gebäuden	440	10	85	22	54	56	52	161	1 273	2 327	72
- Totalabgang	917	54	152	250	273	92	43	53	435	3 353	68
Bestand am 31.12.2009	986 534	44 307	75 819	241 695	336 341	164 366	70 553	53 453	412 488	3 924 030	77 008
Landkreise zusammen											
Bestand am 31.12.2008	3 979 765	83 944	192 523	623 108	1 061 625	882 519	562 946	573 100	4 447 062	18 822 147	379 594
+ Zugang durch											
Err. neuer Gebäude	18 794	276	1 040	2 244	3 534	4 531	3 848	3 321	25 509	94 476	2 267
Baum. an best. Gebäuden	2 212	59	278	327	- 45	97	433	1 063	8 690	13 189	373
- Totalabgang	2 934	81	165	578	837	560	363	350	2 674	13 145	275
Bestand am 31.12.2009	3 997 853	84 199	193 679	625 101	1 064 280	886 584	566 874	577 136	4 478 601	18 916 745	381 959
RB Stuttgart											
Bestand am 31.12.2008	1 859 940	43 838	92 288	314 501	559 064	403 223	231 466	215 560	1 664 215	8 477 299	166 653
+ Zugang durch											
Err. neuer Gebäude	8 969	111	425	1 041	2 000	2 405	1 766	1 221	9 181	43 886	1 016
Baum. an best. Gebäuden	795	10	96	150	- 45	3	149	432	3 451	4 832	146
- Totalabgang	1 825	62	153	403	538	322	167	180	1 363	7 704	157
Bestand am 31.12.2009	1 867 861	43 897	92 659	315 285	560 475	405 305	233 207	217 033	1 675 484	8 518 221	167 655
Davon:											
Region											
Mittlerer Neckar											
Stadtkreis											
Stuttgart	297 164	12 789	21 031	67 224	114 183	49 728	19 150	13 059	100 606	1 177 401	22 241
Landkreise											
Böblingen	171 824	4 674	9 172	29 324	48 789	38 237	22 694	18 934	144 990	778 485	15 689
Esslingen	242 904	6 159	13 064	42 595	73 060	54 103	29 742	24 181	184 205	1 085 484	21 358
Göppingen	117 861	1 844	4 739	17 633	35 680	27 724	16 017	14 224	109 563	551 226	10 802
Ludwigsburg	242 928	5 782	12 033	40 673	74 802	55 895	29 997	23 746	181 256	1 091 788	21 487
Rems-Murr-Kreis	195 465	4 061	9 574	31 278	59 556	45 397	23 909	21 690	166 416	892 122	17 546
Region											
Franken											
Stadtkreis											
Heilbronn	58 033	1 230	2 488	11 596	20 773	11 951	5 417	4 578	35 027	251 370	4 823
Landkreise											
Heilbronn	146 503	2 218	5 984	21 326	35 668	33 849	23 469	23 989	184 923	715 818	14 562
Hohenlohekreis	48 094	573	1 973	6 903	11 187	10 244	7 509	9 705	76 114	242 364	4 883
Schwäbisch-Hall	82 838	1 020	2 967	10 639	19 907	18 540	13 392	16 373	129 043	420 594	8 350
Main-Tauber-Kreis	61 537	872	2 659	8 592	14 071	12 535	9 401	13 407	105 822	313 153	6 278
Region											
Ostwürttemberg											
Landkreise											
Heidenheim	61 773	772	2 039	8 608	17 513	14 310	9 329	9 202	71 046	299 296	5 831
Ostalbkreis	140 937	1 903	4 936	18 894	35 286	32 792	23 181	23 945	186 473	699 120	13 804

¹⁾ Ohne Wohnheime.

2 Wohnungsbestand Deutschlands nach Verwaltungsbezirken

- Wohnungen 2009 nach der Zahl der Räume -

Gegenstand der Nachweisung	Wohnungen in Wohn- und Nichtwohngebäuden ¹⁾										
	davon mit ... Räumen									Räume insgesamt	Wohnfläche insgesamt
	zusammen	1	2	3	4	5	6	7 oder mehr			
								Wohnungen	Räume		
	Anzahl										
RB Karlsruhe											
Bestand am 31.12.2008	1 290 735	35 237	76 799	260 330	366 136	254 928	150 014	147 291	1 142 714	5 751 807	117 537
+ Zugang durch											
Err. neuer Gebäude	5 190	53	270	762	1 029	1 211	1 003	862	6 707	25 775	628
Baum. an best. Gebäuden	606	22	89	- 2	-	62	135	300	2 408	3 722	105
- Totalabgang	725	15	103	165	214	99	52	77	609	2 988	65
Bestand am 31.12.2009	1 295 834	35 297	77 055	260 929	366 962	256 109	151 106	148 376	1 151 220	5 778 443	118 208
Davon:											
Region Mittlerer Oberrhein											
Stadtkreise											
Baden-Baden	31 217	615	1 957	6 894	9 974	6 101	2 980	2 696	20 983	134 475	2 845
Karlsruhe	144 314	5 981	10 077	34 999	50 083	24 606	10 305	8 263	63 650	579 974	11 682
Landkreise											
Karlsruhe	188 945	2 600	8 417	28 342	48 947	43 525	28 791	28 323	218 633	909 252	18 982
Rastatt	103 136	1 137	4 547	16 593	29 650	23 052	13 839	14 318	111 029	487 933	10 078
Region Unterer Neckar											
Stadtkreise											
Heidelberg	70 126	4 080	6 641	17 394	20 159	11 485	5 585	4 782	37 375	278 490	5 589
Mannheim	166 095	8 466	14 942	51 937	51 646	23 509	9 400	6 195	47 483	622 173	12 389
Landkreise											
Neckar-Odenwald-Kreis	65 454	646	2 536	8 669	14 778	14 029	10 893	13 903	109 411	335 751	6 875
Rhein-Neckar-Kreis	251 063	4 466	12 515	46 329	68 074	52 646	33 988	33 045	255 802	1 163 739	24 184
Region Nordschwarzwald											
Stadtkreis											
Pforzheim	58 446	1 948	4 144	15 366	20 206	9 410	3 965	3 407	26 308	234 306	4 665
Landkreise											
Calw	73 141	2 539	4 286	12 286	17 743	15 449	10 000	10 838	84 827	341 013	6 873
Enzkreis	88 064	1 368	3 670	13 212	22 495	20 405	13 739	13 175	101 220	424 003	8 683
Freudenstadt	55 833	1 451	3 323	8 908	13 207	11 892	7 621	9 431	74 499	267 334	5 363
RB Freiburg											
Bestand am 31.12.2008	1 007 870	29 840	59 083	170 011	277 292	211 505	128 070	132 069	1 028 870	4 622 022	94 306
+ Zugang durch											
Err. neuer Gebäude	4 527	55	267	634	953	1 044	828	746	5 816	22 307	530
Baum. an best. Gebäuden	675	7	93	121	36	44	117	257	2 119	3 741	107
- Totalabgang	528	9	22	110	156	103	70	58	454	2 396	51
Bestand am 31.12.2009	1 012 552	29 893	59 424	170 656	278 125	212 491	128 950	133 013	1 036 351	4 645 715	94 894
Davon:											
Region Südlicher Oberrhein											
Stadtkreis											
Freiburg i. Breisgau	103 906	7 027	10 954	24 424	30 470	16 612	8 265	6 154	47 819	404 556	8 066
Landkreise											
Breisgau-Hochschwarzwald	110 941	3 171	6 951	18 775	28 789	22 471	14 916	15 868	124 472	514 877	10 762
Emmendingen	70 159	1 339	3 472	10 925	19 361	15 569	9 505	9 988	77 492	330 869	6 848
Ortenaukreis	186 998	3 225	8 278	28 436	50 387	41 690	25 922	29 060	227 314	897 933	18 500
Region Schwarzwald-Baar-Heuberg											
Landkreise											
Rottweil	64 803	787	2 293	8 361	16 332	15 625	10 342	11 063	85 827	321 788	6 434
Schwarzwald-Baar-Kreis	101 308	3 342	5 662	17 316	29 028	21 438	11 936	12 586	97 971	459 503	9 264
Tuttlingen	60 223	802	2 167	7 722	15 148	14 391	9 610	10 383	80 649	299 158	5 987
Region Hochrhein-Bodensee											
Landkreise											
Konstanz	132 432	5 968	9 152	23 824	38 039	26 422	15 289	13 738	105 889	577 633	11 764
Lörrach	104 074	2 458	6 251	18 910	30 782	21 471	12 583	11 619	90 074	467 745	9 550
Waldshut	77 708	1 774	4 244	11 963	19 789	16 802	10 582	12 554	98 844	371 653	7 721

¹⁾ Ohne Wohnheime.

2 Wohnungsbestand Deutschlands nach Verwaltungsbezirken

- Wohnungen 2009 nach der Zahl der Räume -

Gegenstand der Nachweisung	Wohnungen in Wohn- und Nichtwohngebäuden ¹⁾										
	davon mit ... Räumen									Räume insgesamt	Wohnfläche insgesamt
	zusammen	1	2	3	4	5	6	7 oder mehr			
								Wohnungen	Räume		
	Anzahl										
RB Tübingen											
Bestand am 31.12.2008	804 271	19 305	39 948	119 395	194 622	176 351	123 419	131 231	1 020 619	3 878 762	77 710
+ Zugang durch											
Err. neuer Gebäude	4 057	132	366	601	621	778	772	787	6 099	19 772	483
Baum. an best. Gebäuden	576	30	85	80	18	44	84	235	1 985	3 221	87
- Totalabgang	773	49	39	150	202	128	117	88	683	3 410	70
Bestand am 31.12.2009	808 140	19 419	40 360	119 926	195 059	177 045	124 164	132 167	1 028 034	3 898 396	78 210
Davon:											
Region Neckar-Alb											
Landkreise											
Reutlingen	126 368	2 486	5 541	19 919	33 350	29 893	17 993	17 186	133 105	597 253	11 811
Tübingen	97 775	4 078	7 349	16 138	22 474	20 232	13 821	13 683	106 225	447 397	8 942
Zollernalbkreis	85 821	1 202	2 954	9 627	20 530	19 837	14 829	16 842	130 874	437 144	8 656
Region Donau-Iller											
Stadtkreis											
Ulm	57 233	2 171	3 585	11 861	18 847	10 964	5 486	4 319	33 237	241 285	4 708
Landkreise											
Alb-Donau-Kreis	80 622	1 046	2 710	9 142	17 096	18 713	15 061	16 854	131 274	417 481	8 444
Biberach	82 220	1 324	2 983	9 691	15 900	18 272	15 865	18 185	141 258	427 771	8 701
Region Bodensee-Oberschwaben											
Landkreise											
Bodenseekreis	99 839	2 952	6 563	17 684	26 940	20 508	12 473	12 719	99 069	453 337	9 287
Ravensburg	119 780	2 824	6 470	18 315	27 705	25 661	18 169	20 636	161 544	580 392	11 703
Sigmaringen	58 482	1 336	2 205	7 549	12 217	12 965	10 467	11 743	91 448	296 336	5 958
Bayern											
Insgesamt											
Bestand am 31.12.2008	5 966 449	181 770	375 117	1 113 720	1 484 388	1 150 969	782 508	877 977	6 916 233	27 576 842	554 920
+ Zugang durch											
Err. neuer Gebäude	27 618	488	2 005	4 150	4 996	5 475	4 972	5 532	43 715	137 854	3 260
Baum. an best. Gebäuden	3 541	9	438	577	384	194	658	1 281	10 595	19 665	509
- Totalabgang	2 075	237	206	641	360	271	188	172	1 418	7 913	164
Bestand am 31.12.2009	5 996 081	182 040	377 354	1 117 805	1 489 468	1 156 499	788 174	884 741	6 970 041	27 729 615	558 586
Kreisfreie Städte zusammen											
Bestand am 31.12.2008	1 934 030	116 883	180 212	514 784	593 260	294 780	131 821	102 290	788 252	7 447 777	143 836
+ Zugang durch											
Err. neuer Gebäude	8 370	237	1 145	2 052	2 198	1 413	794	531	4 153	33 457	784
Baum. an best. Gebäuden	733	- 101	199	178	101	85	110	161	1 328	3 648	115
- Totalabgang	1 330	152	159	502	217	161	77	62	489	4 600	92
Bestand am 31.12.2009	1 942 343	116 867	181 397	516 512	595 402	296 249	132 872	103 044	794 167	7 483 449	144 704
Landkreise zusammen											
Bestand am 31.12.2008	4 032 419	64 887	194 905	598 936	891 128	856 189	650 687	775 687	6 127 981	20 129 065	411 085
+ Zugang durch											
Err. neuer Gebäude	19 248	251	860	2 098	2 798	4 062	4 178	5 001	39 562	104 397	2 476
Baum. an best. Gebäuden	2 808	110	239	399	283	109	548	1 120	9 267	16 017	393
- Totalabgang	745	85	47	139	143	110	111	110	929	3 313	72
Bestand am 31.12.2009	4 053 738	65 173	195 957	601 293	894 066	860 250	655 302	781 697	6 175 874	20 246 166	413 882
RB Oberbayern											
Bestand am 31.12.2008	2 092 854	101 736	182 225	452 876	532 273	362 464	225 308	235 972	1 856 439	8 974 513	182 484
+ Zugang durch											
Err. neuer Gebäude	12 779	261	1 165	2 390	2 749	2 465	1 804	1 945	15 180	59 086	1 391
Baum. an best. Gebäuden	1 175	11	227	257	110	4	171	395	3 211	5 933	162
- Totalabgang	1 131	98	80	397	220	163	90	83	710	4 394	88
Bestand am 31.12.2009	2 105 677	101 910	183 537	455 126	534 912	364 770	227 193	238 229	1 874 120	9 035 138	183 950

¹⁾ Ohne Wohnheime.

2 Wohnungsbestand Deutschlands nach Verwaltungsbezirken

- Wohnungen 2009 nach der Zahl der Räume -

Gegenstand der Nachweisung	Wohnungen in Wohn- und Nichtwohngebäuden ¹⁾										Räume insgesamt	Wohnfläche insgesamt
	davon mit ... Räumen											
	zusammen	1	2	3	4	5	6	7 oder mehr				
								Wohnungen	Räume			
Anzahl											1 000 m²	

Davon:

Kreisfreie Städte											
Ingolstadt	58 434	1 519	4 227	12 408	16 319	11 273	7 122	5 566	42 809	254 379	4 993
München	746 912	66 669	95 199	217 069	217 038	96 468	33 483	20 986	160 087	2 619 751	50 991
Rosenheim	31 541	1 578	3 431	8 144	9 008	5 013	2 446	1 921	14 903	123 548	2 436
Landkreise											
Altötting	50 077	716	2 610	8 331	11 483	10 005	7 537	9 395	74 381	246 489	5 075
Bad Tölz-Wolfratshausen	55 121	1 705	4 222	10 316	13 536	10 238	6 866	8 238	65 528	253 155	5 314
Berchtesgadener Land	51 492	1 942	4 561	11 927	12 775	8 373	4 967	6 947	55 751	225 363	4 564
Dachau	58 760	1 194	3 248	10 635	14 725	12 046	8 376	8 536	66 763	275 744	5 601
Ebersberg	54 558	1 286	3 397	8 462	12 339	11 304	8 898	8 872	69 388	262 118	5 437
Eichstätt	49 706	700	1 337	4 610	8 333	11 100	11 173	12 453	98 461	271 535	5 695
Erding	50 068	756	2 229	7 028	9 823	10 338	8 469	11 425	90 744	258 838	5 354
Freising	69 335	2 129	4 925	11 362	15 184	13 825	10 257	11 653	91 331	328 799	6 825
Fürstenfeldbruck	94 773	2 153	6 194	17 321	25 531	19 691	13 306	10 577	81 084	428 003	8 732
Garmisch-Partenkirchen	47 980	2 412	5 338	11 509	12 312	7 326	4 138	4 945	39 729	198 050	4 059
Landsberg am Lech	48 434	801	2 303	6 701	9 956	11 136	8 232	9 305	73 374	243 780	5 050
Miesbach	46 676	1 835	4 016	9 392	11 151	8 132	5 468	6 682	53 938	210 053	4 470
Mühldorf am Inn	49 210	753	2 394	7 594	10 775	9 615	7 757	10 322	80 958	246 998	5 156
München	148 594	5 091	10 525	29 394	38 583	29 291	18 908	16 802	130 726	659 284	13 669
Neuburg-Schrobenhausen	39 459	422	1 589	5 094	8 008	8 717	7 559	8 070	62 630	202 483	4 196
Pfaffenhofen a.d.Ilm	47 476	420	1 737	5 408	8 848	10 788	9 411	10 864	86 278	252 194	5 270
Rosenheim	105 082	2 414	6 563	17 679	23 106	20 864	15 021	19 435	155 562	511 009	10 849
Starnberg	59 513	1 759	4 211	10 483	13 905	11 648	8 304	9 203	73 195	278 509	5 916
Traunstein	82 680	2 378	5 853	14 140	18 569	15 055	10 459	16 226	129 891	398 700	8 413
Weilheim-Schongau	59 796	1 278	3 428	10 119	13 605	12 524	9 036	9 806	76 609	286 356	5 884

RB Niederbayern

Bestand am 31.12.2008	543 760	10 429	28 247	77 747	104 863	106 796	90 750	124 928	996 609	2 794 705	57 552
+ Zugang durch											
Err. neuer Gebäude	2 301	29	147	176	229	414	510	796	6 299	13 196	321
Baum. an best. Gebäuden	295	- 50	49	53	28	- 11	73	153	1 246	1 948	50
- Totalabgang	62	-	8	11	12	10	6	15	120	303	7
Bestand am 31.12.2009	546 294	10 408	28 435	77 965	105 108	107 189	91 327	125 862	1 004 034	2 809 546	57 915
Davon:											

Kreisfreie Städte											
Landshut	33 211	938	2 532	7 600	9 206	6 053	3 515	3 367	26 159	143 140	2 797
Passau	26 770	2 109	2 394	5 699	6 373	4 520	2 639	3 036	24 195	112 115	2 211
Straubing	23 658	663	1 790	5 767	6 265	4 108	2 620	2 445	19 129	101 993	2 005
Landkreise											
Deggendorf	53 572	823	2 860	7 789	10 775	10 535	8 690	12 100	96 723	274 548	5 591
Dingolfing-Landau	37 803	294	1 131	3 406	6 325	8 553	7 811	10 283	82 236	209 941	4 347
Freyung-Grafenau	37 575	497	2 111	5 345	7 235	7 404	5 972	9 011	72 462	195 008	3 988
Kelheim	50 369	650	2 359	6 678	9 221	10 451	8 964	12 046	95 049	263 374	5 541
Landshut	62 558	548	2 072	6 529	10 430	13 043	12 929	17 007	134 454	343 242	7 128
Passau	86 357	2 026	4 964	11 911	15 089	16 080	14 667	21 620	173 539	449 984	9 355
Regen	39 800	675	2 366	6 457	8 830	7 568	5 458	8 446	68 986	199 672	4 078
Rottal-Inn	53 190	831	2 350	6 850	8 743	10 123	9 670	14 623	116 049	285 737	6 067
Straubing-Bogen	41 431	354	1 506	3 934	6 616	8 751	8 392	11 878	95 053	230 792	4 807

RB Oberpfalz

Bestand am 31.12.2008	509 505	9 958	25 638	82 323	114 704	110 022	79 243	87 617	691 280	2 483 867	50 209
+ Zugang durch											
Err. neuer Gebäude	2 425	40	117	286	308	470	584	620	4 930	13 148	309
Baum. an best. Gebäuden	374	18	- 1	93	56	27	84	97	773	1 931	47
- Totalabgang	92	19	2	21	16	7	13	14	105	368	9
Bestand am 31.12.2009	512 220	10 007	25 752	82 680	115 052	110 512	79 898	88 319	696 871	2 498 578	50 556
Davon:											

Kreisfreie Städte											
Amberg	22 685	398	1 234	5 040	6 494	4 837	2 556	2 126	16 518	100 001	1 916
Regensburg	77 919	5 777	7 783	21 321	21 923	11 338	5 422	4 355	33 619	295 839	5 745
Weiden i.d. Oberpfalz	23 277	585	1 181	5 517	6 640	4 539	2 356	2 459	19 348	102 237	1 962
Landkreise											
Amberg-Weizbach	46 888	263	1 571	6 058	9 556	10 747	8 875	9 818	77 342	244 130	4 923
Cham	60 938	602	3 366	8 227	12 366	13 441	9 999	12 937	103 248	311 926	6 480
Neumarkt i.d. Oberpfalz	55 073	406	1 849	6 573	10 126	12 195	10 937	12 987	102 269	293 193	6 178
Neustadt a.d. Waldnaab	46 100	323	1 713	5 842	9 647	10 693	8 287	9 595	76 529	239 579	4 786
Regensburg	79 106	1 014	2 928	9 490	15 551	19 557	14 727	15 839	124 617	408 308	8 519
Schwandorf	63 295	408	2 381	8 570	14 208	15 307	10 956	11 465	90 064	320 047	6 481
Tirschenreuth	36 939	231	1 746	6 042	8 541	7 858	5 783	6 738	53 317	183 318	3 567

¹⁾ Ohne Wohnheime.

2 Wohnungsbestand Deutschlands nach Verwaltungsbezirken

- Wohnungen 2009 nach der Zahl der Räume -

Gegenstand der Nachweisung	Wohnungen in Wohn- und Nichtwohngebäuden ¹⁾										Wohn- fläche insgesamt
	davon mit ... Räumen								Räume insgesamt		
	zusammen	1	2	3	4	5	6	7 oder mehr			
								Woh- nungen	Räume		
										Anzahl	
											1 000 m²
RB Oberfranken											
Bestand am 31.12.2008	531 266	8 776	23 110	88 411	132 431	111 059	77 396	90 083	709 368	2 578 992	50 558
+ Zugang durch											
Err. neuer Gebäude	1 267	6	85	159	181	286	295	255	2 051	6 628	157
Baum. an best. Gebäuden	348	4	42	67	15	8	99	113	884	1 867	47
- Totalabgang	211	19	39	77	31	21	14	10	83	724	13
Bestand am 31.12.2009	532 670	8 767	23 198	88 560	132 596	111 332	77 776	90 441	712 220	2 586 763	50 750
Davon:											
Kreisfreie Städte											
Bamberg	38 107	1 139	2 344	9 290	12 600	6 826	3 147	2 761	21 517	158 626	3 041
Bayreuth	38 682	2 955	2 639	8 289	11 258	6 721	3 500	3 320	25 739	158 476	3 074
Coburg	23 218	538	1 575	5 118	6 546	4 519	2 534	2 388	18 604	101 629	1 968
Hof	27 411	536	1 744	7 114	8 539	5 112	2 353	2 013	15 535	114 735	2 190
Landkreise											
Bamberg	61 747	380	1 691	6 527	13 270	14 261	12 085	13 533	107 056	327 294	6 627
Bayreuth	48 947	472	1 865	6 674	10 411	10 751	8 252	10 522	83 269	252 404	5 036
Coburg	42 731	508	1 485	6 204	9 852	8 908	6 973	8 801	69 516	217 392	4 256
Forchheim	50 288	438	1 750	6 606	10 906	11 177	8 552	10 859	85 805	260 382	5 298
Hof	54 101	444	2 294	9 429	13 727	11 629	7 860	8 718	68 342	261 874	4 972
Kronach	34 575	210	1 148	4 533	7 356	7 523	5 888	7 917	62 618	181 090	3 563
Kulmbach	37 046	434	1 485	5 801	8 747	7 750	5 821	7 008	55 329	184 800	3 635
Lichtenfels	32 029	353	1 210	4 208	7 017	7 315	5 256	6 670	52 575	164 151	3 262
Wunsiedel im Fichtelgebirge	43 788	360	1 968	8 767	12 367	8 840	5 555	5 931	46 315	203 910	3 828
RB Mittelfranken											
Bestand am 31.12.2008	823 325	20 362	40 977	162 433	241 424	158 937	99 728	99 464	775 391	3 723 755	74 019
+ Zugang durch											
Err. neuer Gebäude	3 342	56	141	530	712	764	653	486	3 760	16 274	396
Baum. an best. Gebäuden	414	- 17	36	24	55	75	107	134	1 140	2 504	65
- Totalabgang	281	97	51	48	33	25	16	11	84	780	18
Bestand am 31.12.2009	826 800	20 304	41 103	162 939	242 158	159 751	100 472	100 073	780 207	3 741 753	74 463
Davon:											
Kreisfreie Städte											
Ansbach	21 641	376	878	3 925	7 027	4 448	2 722	2 265	17 538	98 125	1 906
Erlangen	54 611	4 538	4 500	10 920	15 814	9 139	5 156	4 544	35 219	221 404	4 304
Fürth	58 844	1 474	3 478	14 822	21 093	10 331	4 533	3 113	23 710	239 831	4 671
Nürnberg	264 773	9 814	17 671	74 323	94 548	38 634	17 461	12 322	93 958	1 038 211	19 760
Schwabach	19 462	303	807	3 681	5 929	4 351	2 406	1 985	15 287	88 154	1 742
Landkreise											
Ansbach	77 975	709	2 408	9 158	16 463	17 591	14 102	17 544	138 590	410 008	8 431
Erlangen-Höchststadt	58 249	775	2 071	7 013	12 426	13 871	10 887	11 206	87 460	297 797	6 128
Fürth	53 391	443	1 841	8 327	15 724	12 336	8 153	6 567	50 503	253 103	5 195
Neustadt a.d. Aisch- Bad Windsheim	44 126	270	1 222	5 592	9 681	9 710	7 319	10 332	81 991	232 669	4 765
Nürnberger Land	77 052	844	2 979	12 378	21 076	17 003	11 415	11 357	88 289	370 034	7 497
Roth	53 266	328	1 453	6 353	12 277	12 967	9 499	10 389	81 153	274 383	5 614
Weissenburg-Gunzenhausen	43 410	430	1 795	6 447	10 100	9 370	6 819	8 449	66 509	218 034	4 451
RB Unterfranken											
Bestand am 31.12.2008	615 268	10 603	26 890	97 851	150 802	127 269	90 108	111 745	886 719	3 024 856	60 236
+ Zugang durch											
Err. neuer Gebäude	1 901	16	177	191	208	343	419	547	4 440	10 444	243
Baum. an best. Gebäuden	292	- 86	17	72	17	15	65	192	1 699	2 396	56
- Totalabgang	99	-	6	37	15	12	12	17	137	452	9
Bestand am 31.12.2009	617 902	10 533	27 078	98 077	151 072	127 747	90 804	112 591	893 644	3 040 411	60 586
Davon:											
Kreisfreie Städte											
Aschaffenburg	35 495	694	2 157	8 528	11 590	6 488	3 129	2 909	22 616	150 782	2 967
Schweinfurt	28 444	463	1 443	7 791	10 402	4 514	2 008	1 823	14 147	117 095	2 249
Würzburg	70 713	4 733	6 563	18 109	21 049	10 097	5 249	4 913	38 204	276 565	5 353
Landkreise											
Aschaffenburg	75 939	578	2 719	9 852	17 892	17 943	12 808	14 147	110 893	384 596	7 905
Bad Kissingen	51 262	571	1 978	7 741	12 117	10 580	7 744	10 531	84 219	259 801	5 200
Hassberge	38 148	325	1 019	4 276	6 934	7 690	6 669	11 235	92 975	214 366	4 088
Kitzingen	38 931	314	1 400	5 176	8 408	8 304	6 440	8 889	71 664	204 098	4 005
Main-Spessart	59 187	414	1 968	8 084	13 227	12 741	10 027	12 726	100 295	305 672	6 150
Miltenberg	56 886	406	2 064	8 077	14 057	12 899	8 940	10 443	82 062	285 190	5 793
Rhön-Grabfeld	38 490	304	1 307	4 792	7 783	8 506	6 571	9 227	73 254	203 636	4 072
Schweinfurt	50 924	414	1 375	5 831	11 530	11 771	8 800	11 203	87 765	266 197	5 326
Würzburg	73 483	1 317	3 085	9 820	16 083	16 214	12 419	14 545	115 550	372 413	7 479

¹⁾ Ohne Wohnheime.

2 Wohnungsbestand Deutschlands nach Verwaltungsbezirken

- Wohnungen 2009 nach der Zahl der Räume -

Gegenstand der Nachweisung	Wohnungen in Wohn- und Nichtwohngebäuden ¹⁾										
	davon mit ... Räumen									Räume insgesamt	Wohnfläche insgesamt
	zusammen	1	2	3	4	5	6	7 oder mehr			
								Wohnungen	Räume		
Anzahl											1 000 m²
RB Schwaben											
Bestand am 31.12.2008	850 471	19 906	48 030	152 079	207 891	174 422	119 975	128 168	1 000 427	3 996 154	79 863
+ Zugang durch											
Err. neuer Gebäude	3 603	80	173	418	609	733	707	883	7 055	19 078	443
Baum. an best. Gebäuden	643	129	68	11	103	76	59	197	1 642	3 086	80
Totalabgang	199	4	20	50	33	33	37	22	179	892	20
Bestand am 31.12.2009	854 518	20 111	48 251	152 458	208 570	175 198	120 704	129 226	1 008 945	4 017 426	80 366
Davon:											
Kreisfreie Städte											
Augsburg	141 922	6 328	10 988	39 385	47 431	22 175	9 225	6 390	48 876	551 284	10 369
Kaufbeuren	21 928	431	1 305	4 868	6 753	4 430	2 286	1 855	14 345	94 868	1 775
Kempten (Allgäu)	31 932	1 723	2 287	7 199	9 860	6 129	2 557	2 177	16 732	130 053	2 531
Memmingen	20 753	586	1 247	4 585	5 697	4 186	2 447	2 005	15 373	90 608	1 747
Landkreise											
Aichach-Friedberg	55 245	572	2 073	6 827	10 972	12 086	10 253	12 462	98 890	289 925	5 952
Augsburg	108 309	1 357	4 264	15 724	25 522	24 210	18 060	19 172	149 234	537 789	10 830
Dillingen a.d. Donau	40 558	410	1 540	4 824	7 592	9 203	7 888	9 101	70 533	212 206	4 272
Donau-Ries	58 099	457	1 880	6 974	10 933	13 225	10 572	14 058	111 565	309 993	6 193
Günzburg	53 913	575	2 321	7 252	10 635	11 676	10 083	11 371	87 542	275 933	5 523
Lindau (Bodensee)	40 333	1 271	3 336	8 022	10 500	7 356	4 653	5 195	40 902	179 609	3 683
Neu-Ulm	75 367	1 303	3 665	12 003	17 878	17 672	11 904	10 942	84 538	360 476	7 136
Oberallgäu	81 670	3 352	7 612	17 072	19 673	14 920	8 918	10 123	79 951	356 543	7 344
Ostallgäu	63 159	1 089	3 399	9 781	13 381	13 781	10 011	11 717	92 362	312 087	6 473
Unterallgäu	61 330	657	2 334	7 942	11 743	14 149	11 847	12 658	98 102	316 052	6 538
Berlin											
Insgesamt											
Bestand am 31.12.2008	1 890 837	25 632	258 694	686 041	576 873	238 745	68 836	36 016	276 744	6 792 120	133 036
+ Zugang durch											
Err. neuer Gebäude	2 950	42	289	501	577	851	414	276	2 184	13 354	346
Baum. an best. Gebäuden	916	- 1	- 59	299	355	123	58	141	1 205	4 366	139
- Totalabgang	139	15	3	43	40	17	7	14	140	577	14
Bestand am 31.12.2009	1 894 564	25 658	258 921	686 798	577 765	239 702	69 301	36 419	279 993	6 809 263	133 506
Brandenburg											
Insgesamt											
Bestand am 31.12.2008	1 275 612	9 551	80 393	286 411	450 357	271 845	116 461	60 594	462 540	5 351 529	99 744
+ Zugang durch											
Err. neuer Gebäude	5 289	65	385	665	1 169	1 686	894	425	3 328	24 628	584
Baum. an best. Gebäuden	875	20	258	157	71	79	123	167	1 321	3 745	111
- Totalabgang	3 846	83	595	1 214	1 363	496	81	14	119	13 452	227
Bestand am 31.12.2009	1 277 930	9 553	80 441	286 019	450 234	273 114	117 397	61 172	467 070	5 366 450	100 212
Kreisfreie Städte zusammen											
Bestand am 31.12.2008	216 758	2 684	21 387	57 805	86 635	33 880	9 731	4 636	35 523	828 722	14 751
+ Zugang durch											
Err. neuer Gebäude	1 058	24	161	168	240	281	129	55	456	4 445	102
Baum. an best. Gebäuden	149	5	69	- 14	39	27	13	10	79	549	20
- Totalabgang	1 362	62	155	503	362	251	28	1	8	4 760	77
Bestand am 31.12.2009	216 603	2 651	21 462	57 456	86 552	33 937	9 845	4 700	36 050	828 956	14 795
Davon:											
Brandenburg an der Havel	43 765	439	3 121	14 990	17 358	5 463	1 665	729	5 556	163 944	2 896
Cottbus	56 979	908	5 195	9 689	26 269	9 985	3 107	1 826	13 994	228 002	3 915
Frankfurt (Oder)	34 077	864	3 708	8 894	12 748	5 539	1 656	668	5 084	128 669	2 288
Potsdam	81 782	440	9 438	23 883	30 177	12 950	3 417	1 477	11 416	308 341	5 696

¹⁾ Ohne Wohnheime.

2 Wohnungsbestand Deutschlands nach Verwaltungsbezirken

- Wohnungen 2009 nach der Zahl der Räume -

Gegenstand der Nachweisung	Wohnungen in Wohn- und Nichtwohngebäuden ¹⁾										
	davon mit ... Räumen									Räume insgesamt	Wohnfläche insgesamt
	zusammen	1	2	3	4	5	6	7 oder mehr			
								Wohnungen	Räume		
	Anzahl										
Landkreise zusammen											
Bestand am 31.12.2008	1 058 854	6 867	59 006	228 606	363 722	237 965	106 730	55 958	427 017	4 522 807	84 993
+ Zugang durch											
Err. neuer Gebäude	4 231	41	224	497	929	1 405	765	370	2 872	20 183	482
Baum. an best. Gebäuden	726	15	189	171	32	52	110	157	1 242	3 196	91
- Totalabgang	2 484	21	440	711	1 001	245	53	13	111	8 692	149
Bestand am 31.12.2009	1 061 327	6 902	58 979	228 563	363 682	239 177	107 552	56 472	431 020	4 537 494	85 417
Davon:											
Barnim	86 595	493	4 784	19 287	30 756	20 048	8 077	3 150	23 522	363 170	6 949
Dahme-Spreewald	75 969	489	4 968	16 292	24 620	17 450	8 248	3 902	29 389	323 908	6 304
Elbe-Elster	61 836	409	2 272	12 375	20 977	13 625	7 301	4 877	37 188	275 105	4 931
Havelland	75 158	402	4 040	18 520	24 975	16 172	7 482	3 567	27 291	316 985	6 111
Märkisch-Oderland	94 665	530	5 080	18 924	32 021	22 552	10 286	5 272	42 095	412 117	7 848
Oberhavel	98 778	1 013	6 009	21 896	34 082	22 422	9 200	4 156	31 342	413 699	8 014
Oberspreewald-Lausitz	66 766	341	2 646	15 821	26 434	12 913	5 314	3 297	25 258	280 539	4 905
Oder-Spree	91 282	524	5 464	17 976	33 970	19 884	8 558	4 906	37 381	389 409	7 174
Ostprignitz-Ruppin	52 773	393	3 269	11 753	18 415	11 326	4 791	2 826	21 554	222 780	4 208
Potsdam-Mittelmark	93 837	617	4 290	18 130	28 242	24 023	12 169	6 366	48 868	418 552	8 263
Prignitz	48 035	226	2 114	11 078	17 229	10 340	4 536	2 512	19 001	204 521	3 764
Spree-Neisse	67 440	252	4 721	13 303	22 136	15 911	7 186	3 931	29 761	290 579	5 286
Teltow-Fläming	80 461	670	5 256	17 509	25 669	18 484	8 504	4 369	33 026	342 855	6 518
Uckermark	67 732	543	4 066	15 699	24 156	14 027	5 900	3 341	25 344	283 275	5 142
Bremen											
Insgesamt											
Bestand am 31.12.2008	354 127	9 263	19 873	91 747	121 354	66 517	27 418	17 955	138 119	1 444 878	27 147
+ Zugang durch											
Err. neuer Gebäude	494	1	16	61	115	148	80	73	619	2 515	62
Baum. an best. Gebäuden	115	14	37	8	17	28	14	31	265	533	16
- Totalabgang	157	1	2	11	116	12	7	8	60	664	11
Bestand am 31.12.2009	354 579	9 277	19 924	91 805	121 336	66 681	27 505	18 051	138 943	1 447 262	27 213
Davon:											
Kreisfreie Städte											
Bremen	289 165	7 695	16 726	73 945	97 797	55 121	22 732	15 149	116 759	1 182 926	22 256
Bremerhaven	65 414	1 582	3 198	17 860	23 539	11 560	4 773	2 902	22 184	264 336	4 957
Hamburg											
Insgesamt											
Bestand am 31.12.2008	886 531	20 731	66 571	268 192	307 262	142 917	48 066	32 792	254 569	3 445 047	63 955
+ Zugang durch											
Err. neuer Gebäude	3 269	65	371	673	827	824	322	187	1 571	13 757	343
Baum. an best. Gebäuden	323	7	25	135	48	82	37	53	461	1 633	42
- Totalabgang	182	94	41	8	15	12	5	7	56	406	9
Bestand am 31.12.2009	889 941	20 695	66 876	268 992	308 122	143 811	48 420	33 025	256 545	3 460 031	64 330
Hessen											
Insgesamt											
Bestand am 31.12.2008	2 865 814	71 521	153 085	562 994	798 256	563 371	332 722	383 865	3 020 365	13 093 249	262 128
+ Zugang durch											
Err. neuer Gebäude	9 589	240	839	1 665	1 740	1 437	1 535	2 133	16 750	47 018	1 020
Baum. an best. Gebäuden	1 544	30	36	151	244	197	239	719	6 162	9 968	230
- Totalabgang	1 646	166	123	206	345	486	165	155	1 310	7 140	143
Bestand am 31.12.2009	2 875 319	71 632	153 768	564 605	799 897	564 521	334 333	386 563	3 041 975	13 143 149	263 237
Kreisfreie Städte zusammen											
Bestand am 31.12.2008	735 391	32 937	60 546	213 799	245 571	109 369	41 015	32 154	249 538	2 820 183	53 741
+ Zugang durch											
Err. neuer Gebäude	3 494	106	379	805	865	496	452	391	2 964	14 895	329
Baum. an best. Gebäuden	212	89	86	36	105	74	54	118	985	1 946	54
- Totalabgang	408	137	38	93	44	40	32	24	193	1 253	24
Bestand am 31.12.2009	738 693	32 818	60 801	214 549	246 497	109 900	41 489	32 639	253 294	2 835 783	54 100

¹⁾ Ohne Wohnheime.

2 Wohnungsbestand Deutschlands nach Verwaltungsbezirken

- Wohnungen 2009 nach der Zahl der Räume -

Gegenstand der Nachweisung	Wohnungen in Wohn- und Nichtwohngebäuden ¹⁾										
	davon mit ... Räumen								Räume insgesamt	Wohnfläche insgesamt	
	zusammen	1	2	3	4	5	6	7 oder mehr			
								Wohnungen			Räume
										1 000 m²	
Landkreise zusammen											
Bestand am 31.12.2008	2 130 423	38 584	92 539	349 195	552 685	454 002	291 707	351 711	2 770 827	10 273 066	208 387
+ Zugang durch											
Err. neuer Gebäude	6 095	134	460	860	875	941	1 083	1 742	13 786	32 123	691
Baum. an best. Gebäuden	1 332	119	50	115	139	123	185	601	5 177	8 022	176
- Totalabgang	1 238	29	85	113	301	446	133	131	1 117	5 887	119
Bestand am 31.12.2009	2 136 626	38 814	92 967	350 056	553 400	454 621	292 844	353 924	2 788 681	10 307 366	209 136
RB Darmstadt											
Bestand am 31.12.2008	1 810 748	50 796	109 441	397 422	536 648	341 321	184 651	190 469	1 489 408	7 912 455	158 526
+ Zugang durch											
Err. neuer Gebäude	7 008	132	563	1 314	1 452	1 074	1 067	1 406	10 949	33 729	734
Baum. an best. Gebäuden	840	- 95	- 58	97	179	159	143	415	3 535	5 984	142
- Totalabgang	1 359	162	109	161	271	428	110	118	1 001	5 748	114
Bestand am 31.12.2009	1 817 246	50 672	109 841	398 674	538 008	342 127	185 752	192 172	1 502 891	7 946 446	159 289
Davon:											
Kreisfreie Städte											
Darmstadt	77 080	4 566	6 959	18 617	23 727	12 742	5 886	4 583	35 476	303 745	5 941
Frankfurt am Main	359 717	17 630	33 373	114 266	118 553	47 734	15 854	12 307	95 742	1 330 922	25 082
Offenbach am Main	58 862	2 040	4 227	17 879	21 047	8 324	3 020	2 325	18 014	226 073	4 300
Wiesbaden	139 644	4 616	10 479	39 118	45 675	22 347	9 708	7 701	59 587	555 198	10 913
Landkreise											
Bergstraße	119 060	1 818	4 821	18 955	32 161	26 641	16 283	18 381	144 373	572 245	11 727
Darmstadt-Dieburg	127 089	2 086	5 477	19 827	32 500	28 335	18 459	20 405	159 875	614 825	12 662
Groß-Gerau	115 628	2 983	6 005	22 536	34 986	23 380	12 858	12 880	99 681	516 274	10 266
Hochtaunuskreis	109 569	2 321	5 899	21 335	30 423	21 148	13 414	15 029	118 071	504 111	10 493
Main-Kinzig-Kreis	188 119	2 829	7 948	33 415	53 747	40 332	23 929	25 919	203 825	883 017	17 908
Main-Taunus-Kreis	107 871	2 515	5 125	20 482	31 735	23 399	12 449	12 166	93 982	486 822	9 973
Odenwaldkreis	44 291	532	1 926	6 575	10 391	9 430	6 687	8 750	69 461	222 406	4 607
Offenbach	159 034	3 456	8 579	31 785	48 974	32 885	17 037	16 318	126 572	705 084	14 280
Rheingau-Taunus-Kreis	83 425	1 394	3 704	14 063	21 577	18 316	11 432	12 939	101 597	399 068	8 265
Wetteraukreis	127 857	1 886	5 319	19 821	32 512	27 114	18 736	22 469	176 635	626 656	12 871
RB Gießen											
Bestand am 31.12.2008	471 645	12 128	21 623	71 541	106 531	94 910	69 415	95 497	757 462	2 344 623	47 285
+ Zugang durch											
Err. neuer Gebäude	1 313	3	183	148	139	182	258	400	3 195	7 022	147
Baum. an best. Gebäuden	366	8	- 19	49	47	37	51	193	1 680	2 476	54
- Totalabgang	137	4	5	18	34	33	32	11	95	656	13
Bestand am 31.12.2009	473 192	12 138	21 782	71 720	106 683	95 096	69 693	96 080	762 249	2 353 481	47 474
Davon:											
Landkreise											
Gießen	123 317	6 397	7 658	21 031	29 559	23 428	15 281	19 963	157 973	569 841	11 435
Lahn-Dill-Kreis	115 698	1 260	3 850	17 414	26 551	24 614	18 507	23 502	184 662	586 180	11 707
Limburg-Weilburg	78 684	870	3 170	11 634	17 159	16 399	12 672	16 780	132 861	401 636	8 287
Marburg-Biedenkopf	107 240	3 279	5 496	15 801	23 621	20 707	15 258	23 078	184 456	535 697	10 697
Vogelsbergkreis	48 253	332	1 608	5 840	9 793	9 948	7 975	12 757	102 297	260 127	5 349
RB Kassel											
Bestand am 31.12.2008	583 421	8 597	22 021	94 031	155 077	127 140	78 656	97 899	773 495	2 836 171	56 317
+ Zugang durch											
Err. neuer Gebäude	1 268	105	93	203	149	181	210	327	2 606	6 267	138
Baum. an best. Gebäuden	338	117	41	5	18	1	45	111	947	1 508	33
- Totalabgang	150	-	9	27	40	25	23	26	214	736	15
Bestand am 31.12.2009	584 881	8 822	22 145	94 211	155 206	127 298	78 888	98 311	776 835	2 843 222	56 474
Davon:											
Kreisfreie Stadt											
Kassel	103 390	3 966	5 763	24 669	37 495	18 753	7 021	5 723	44 475	419 845	7 865
Landkreise											
Fulda	100 664	1 180	4 263	14 774	24 182	22 710	15 836	17 719	139 591	498 913	10 143
Hersfeld-Rotenburg	57 803	516	1 554	8 323	13 494	12 746	9 021	12 149	96 175	296 600	5 875
Kassel	112 905	820	3 396	16 048	29 953	27 861	16 129	18 698	146 275	557 922	11 118
Schwalb-Eder-Kreis	80 205	612	2 206	10 708	18 122	18 115	12 402	18 040	143 623	418 246	8 413
Waldeck-Frankenberg	77 031	1 296	3 392	11 366	17 924	15 360	10 987	16 706	133 736	390 332	7 927
Werra-Meißner-Kreis	52 883	432	1 571	8 323	14 036	11 753	7 492	9 276	72 960	261 364	5 133

¹⁾ Ohne Wohnheime.

2 Wohnungsbestand Deutschlands nach Verwaltungsbezirken

- Wohnungen 2009 nach der Zahl der Räume -

Gegenstand der Nachweisung	Wohnungen in Wohn- und Nichtwohngebäuden ¹⁾										
	davon mit ... Räumen									Räume insgesamt	Wohnfläche insgesamt
	zusammen	1	2	3	4	5	6	7 oder mehr			
								Wohnungen	Räume		
	Anzahl										
Mecklenburg-Vorpommern											
Insgesamt											
Bestand am 31.12.2008	891 452	19 387	61 835	222 210	309 846	175 183	69 849	33 142	248 116	3 592 196	65 094
+ Zugang durch											
Err. neuer Gebäude	3 354	290	215	662	863	741	452	131	966	13 541	306
Baum. an best. Gebäuden	481	276	45	229	- 57	- 154	75	67	480	985	40
- Totalabgang	1 816	101	119	340	781	335	126	14	106	7 020	109
Bestand am 31.12.2009	894 070	19 854	62 002	222 900	310 050	175 571	70 321	33 372	249 798	3 602 337	65 380
Kreisfreie Städte zusammen											
Bestand am 31.12.2008	296 657	12 321	22 040	84 524	114 033	47 825	12 063	3 851	28 677	1 106 285	18 714
+ Zugang durch											
Err. neuer Gebäude	1 006	231	38	158	242	168	134	35	268	3 661	85
Baum. an best. Gebäuden	185	270	12	103	- 78	- 157	18	17	125	- 261	6
- Totalabgang	1 416	99	86	229	623	250	120	9	65	5 485	84
Bestand am 31.12.2009	296 432	12 723	22 004	84 556	113 574	47 586	12 095	3 894	29 005	1 104 200	18 721
Davon:											
Greifswald	30 292	1 891	2 161	8 197	11 115	5 123	1 295	510	3 805	112 454	1 905
Neubrandenburg	37 497	1 323	2 919	8 884	16 598	5 793	1 356	624	4 690	141 996	2 435
Rostock	115 070	5 985	8 313	33 203	42 860	19 019	4 549	1 141	8 470	424 519	7 141
Schwerin	55 406	1 561	4 266	16 208	21 007	9 024	2 540	800	5 972	209 077	3 564
Stralsund	33 288	1 296	2 356	9 921	12 679	5 139	1 425	472	3 502	124 234	2 136
Wismar	24 879	667	1 989	8 143	9 315	3 488	930	347	2 566	91 920	1 540
Landkreise zusammen											
Bestand am 31.12.2008	594 795	7 066	39 795	137 686	195 813	127 358	57 786	29 291	219 439	2 485 911	46 380
+ Zugang durch											
Err. neuer Gebäude	2 348	59	177	504	621	573	318	96	698	9 880	221
Baum. an best. Gebäuden	296	6	33	126	21	3	57	50	355	1 246	33
- Totalabgang	400	2	33	111	158	85	6	5	41	1 535	24
Bestand am 31.12.2009	597 638	7 131	39 998	138 344	196 476	127 985	58 226	29 478	220 793	2 498 137	46 659
Davon:											
Bad Doberan	60 067	914	4 811	11 652	17 713	14 326	7 112	3 539	26 597	257 243	4 993
Demmin	43 835	500	2 363	11 127	15 577	8 602	3 756	1 910	14 238	180 699	3 331
Güstrow	52 717	726	2 843	12 642	18 825	10 724	4 614	2 343	17 644	218 586	3 954
Ludwigslust	60 146	487	3 024	12 260	19 916	14 194	6 702	3 563	26 729	260 890	4 919
Mecklenburg-Strelitz	40 498	403	2 396	9 928	14 074	7 925	3 926	1 846	13 844	168 300	3 143
Müritz	35 924	538	3 109	8 913	12 120	6 951	2 840	1 453	10 889	144 659	2 709
Nordpommern	56 322	655	3 657	14 106	17 429	11 921	5 612	2 942	22 067	235 347	4 389
Nordwestmecklenburg	56 665	361	2 947	11 684	17 681	13 705	6 818	3 469	26 024	247 488	4 681
Ostvorpommern	59 913	662	4 971	15 748	19 043	11 567	5 157	2 765	20 586	243 383	4 557
Parchim	48 311	485	1 993	10 305	16 590	11 129	5 141	2 668	19 924	208 161	3 911
Rügen	43 651	1 077	5 397	10 914	13 166	8 602	3 030	1 465	10 990	169 457	3 090
Ücker-Randow	39 589	323	2 487	9 065	14 342	8 339	3 518	1 515	11 261	163 924	2 983
Niedersachsen											
Insgesamt											
Bestand am 31.12.2008	3 783 102	65 476	165 333	631 796	1 024 459	828 004	495 453	572 581	4 518 389	18 020 493	361 628
+ Zugang durch											
Err. neuer Gebäude	11 907	103	671	1 256	1 877	2 935	2 306	2 759	21 790	63 022	1 497
Baum. an best. Gebäuden	1 736	70	207	330	81	- 42	317	773	6 329	9 819	250
- Totalabgang	224	3	9	37	64	45	23	43	336	1 087	25
Bestand am 31.12.2009	3 796 522	65 647	166 202	633 345	1 026 353	830 852	498 053	576 070	4 546 172	18 092 248	363 351
Kreisfreie Städte zusammen											
Bestand am 31.12.2008	533 985	13 993	30 046	117 075	179 584	103 886	48 371	41 030	317 248	2 270 550	43 119
+ Zugang durch											
Err. neuer Gebäude	1 243	12	67	108	255	412	185	204	1 590	6 250	152
Baum. an best. Gebäuden	137	6	29	21	2	- 22	37	64	493	740	22
- Totalabgang	34	-	1	6	12	5	3	7	56	167	4
Bestand am 31.12.2009	535 331	14 011	30 141	117 198	179 829	104 271	48 590	41 291	319 275	2 277 373	43 289
Landkreise zusammen											
Bestand am 31.12.2008	3 249 117	51 483	135 287	514 721	844 875	724 118	447 082	531 551	4 201 141	15 749 943	318 509
+ Zugang durch											
Err. neuer Gebäude	10 664	91	604	1 148	1 622	2 523	2 121	2 555	20 200	56 772	1 346
Baum. an best. Gebäuden	1 599	64	178	309	79	- 20	280	709	5 836	9 079	228
- Totalabgang	190	3	8	31	52	40	20	36	280	920	21
Bestand am 31.12.2009	3 261 191	51 636	136 061	516 147	846 524	726 581	449 463	534 779	4 226 897	15 814 875	320 062

¹⁾ Ohne Wohnheime.

2 Wohnungsbestand Deutschlands nach Verwaltungsbezirken

- Wohnungen 2009 nach der Zahl der Räume -

Gegenstand der Nachweisung	Wohnungen in Wohn- und Nichtwohngebäuden ¹⁾										
	davon mit ... Räumen								Räume insgesamt	Wohnfläche insgesamt	
	zusammen	1	2	3	4	5	6	7 oder mehr			
								Wohnungen	Räume		
Anzahl											1 000 m²
RB Braunschweig											
Bestand am 31.12.2008	824 386	20 567	38 105	147 830	251 580	170 513	94 112	101 679	797 777	3 761 601	73 277
+ Zugang durch											
Err. neuer Gebäude	1 607	1	75	149	247	472	335	328	2 609	8 565	209
Baum. an best. Gebäuden	230	3	28	32	- 1	- 37	68	137	1 111	1 485	40
- Totalabgang	29	-	1	6	7	11	1	3	22	131	3
Bestand am 31.12.2009	826 194	20 571	38 207	148 005	251 819	170 937	94 514	102 141	801 475	3 771 520	73 522
Davon:											
Kreisfreie Städte											
Braunschweig	137 028	4 523	8 676	32 810	50 112	23 238	9 813	7 856	60 438	556 259	10 527
Salzgitter	55 027	864	2 111	9 833	22 578	10 855	4 790	3 996	31 120	239 032	4 346
Wolfsburg	62 850	979	2 867	11 645	23 076	12 910	5 814	5 559	43 140	276 526	5 250
Landkreise											
Gifhorn	75 209	760	2 330	9 043	17 313	18 343	12 925	14 495	113 486	384 552	8 191
Göttingen	125 309	7 425	7 391	22 283	33 448	24 855	14 022	15 885	125 242	556 497	10 819
Goslar	85 058	3 277	5 656	17 817	25 002	16 111	8 391	8 804	69 503	368 452	7 007
Helmstedt	48 675	393	1 508	8 238	13 449	11 691	6 560	6 836	53 485	233 219	4 556
Northeim	69 690	685	2 218	10 762	18 596	14 610	9 434	13 385	106 622	348 067	6 821
Osterode am Harz	43 912	569	1 788	8 231	12 888	8 788	5 189	6 459	51 049	206 513	3 951
Peine	63 250	567	1 804	8 748	17 335	15 244	9 436	10 116	78 848	311 443	6 293
Wolfenbüttel	60 186	529	1 858	8 595	18 022	14 292	8 140	8 750	68 542	290 960	5 763
RB Hannover											
Bestand am 31.12.2008	1 059 014	18 302	49 342	202 927	327 593	218 912	117 146	124 792	982 519	4 816 094	95 533
+ Zugang durch											
Err. neuer Gebäude	2 048	13	182	196	323	491	406	437	3 454	10 602	256
Baum. an best. Gebäuden	317	26	37	46	- 8	49	70	97	830	1 701	45
- Totalabgang	36	-	2	3	12	10	5	4	30	171	4
Bestand am 31.12.2009	1 061 343	18 341	49 559	203 166	327 896	219 442	117 617	125 322	986 773	4 828 226	95 831
Davon:											
Region											
Hannover	576 510	12 877	32 580	127 160	197 777	109 956	51 380	44 780	348 977	2 457 662	48 383
Landkreise											
Diepholz	92 528	692	2 527	10 918	19 880	23 764	15 053	19 694	156 597	483 755	10 171
Hameln-Pyrmont	82 039	1 315	3 506	15 524	23 778	17 085	9 898	10 933	86 203	381 027	7 473
Hildesheim	140 471	1 877	5 706	24 784	42 087	29 949	17 097	18 971	149 054	657 370	12 898
Holzminde	38 313	284	1 183	6 129	10 427	8 385	5 325	6 580	52 363	188 983	3 641
Nienburg (Weser)	53 420	430	1 487	6 453	12 464	12 355	8 387	11 844	94 346	279 062	5 659
Schaumburg	78 062	866	2 570	12 198	21 483	17 948	10 477	12 520	99 233	380 367	7 606
RB Lüneburg											
Bestand am 31.12.2008	787 792	10 972	32 578	116 740	192 489	191 743	115 560	127 710	1 009 161	3 857 540	79 204
+ Zugang durch											
Err. neuer Gebäude	2 932	22	137	332	406	871	556	608	4 740	15 347	369
Baum. an best. Gebäuden	502	22	61	108	60	- 12	79	184	1 477	2 599	65
- Totalabgang	94	3	4	19	22	17	9	20	157	452	10
Bestand am 31.12.2009	791 132	11 013	32 772	117 161	192 933	192 585	116 186	128 482	1 015 221	3 875 034	79 628
Davon:											
Landkreise											
Celle	84 624	1 136	3 354	13 125	21 544	19 324	12 391	13 750	108 764	413 125	8 281
Cuxhaven	102 657	1 838	5 047	15 399	25 751	24 338	14 564	15 720	124 367	494 574	9 996
Harburg	109 840	1 455	4 159	16 568	27 921	29 911	15 806	14 020	109 247	524 799	11 193
Lüchow-Dannenberg	26 123	227	922	4 163	6 480	5 324	3 768	5 239	42 133	131 841	2 700
Lüneburg	79 678	2 097	3 808	14 383	20 039	18 297	10 599	10 455	82 052	370 149	7 484
Osterholz	48 413	333	1 424	6 088	11 065	12 991	8 329	8 183	64 269	244 903	5 113
Rotenburg (Wümme)	72 182	685	3 229	8 428	13 876	16 916	11 986	17 062	136 862	381 289	7 962
Soltau-Fallingbostel	66 611	812	2 691	9 401	17 230	14 976	9 633	11 868	94 011	330 006	6 587
Stade	92 111	1 100	4 020	14 049	23 016	24 279	13 024	12 623	98 326	441 216	9 057
Ülzen	48 020	731	2 020	7 836	12 248	10 216	6 416	8 553	68 742	235 589	4 768
Verden	60 873	599	2 098	7 721	13 763	16 013	9 670	11 009	86 448	307 543	6 487

¹⁾ Ohne Wohnheime.

2 Wohnungsbestand Deutschlands nach Verwaltungsbezirken

- Wohnungen 2009 nach der Zahl der Räume -

Gegenstand der Nachweisung	Wohnungen in Wohn- und Nichtwohngebäuden ¹⁾										
	davon mit ... Räumen									Räume insgesamt	Wohnfläche insgesamt
	zusammen	1	2	3	4	5	6	7 oder mehr			
								Wohnungen	Räume		
	Anzahl										
RB Weser-Ems											
Bestand am 31.12.2008	1 111 910	15 635	45 308	164 299	252 797	246 836	168 635	218 400	1 728 932	5 585 258	113 614
+ Zugang durch											
Err. neuer Gebäude	5 320	67	277	579	901	1 101	1 009	1 386	10 987	28 508	664
Baum. an best. Gebäuden	687	19	81	144	30	- 42	100	355	2 911	4 034	100
- Totalabgang	65	-	2	9	23	7	8	16	127	333	8
Bestand am 31.12.2009	1 117 853	15 722	45 664	165 013	253 705	247 888	169 736	220 125	1 742 703	5 617 468	114 370
Davon:											
Kreisfreie Städte											
Delmenhorst	37 987	415	1 441	7 480	11 399	9 259	4 571	3 422	26 226	171 280	3 324
Emden	24 964	394	1 119	5 132	7 131	5 974	2 977	2 237	17 321	111 605	2 094
Oldenburg (Oldenburg)	84 793	2 682	5 237	18 098	23 331	17 398	9 463	8 584	65 867	370 409	7 168
Osnabrück	85 426	3 504	6 142	19 292	26 505	16 198	7 234	6 551	51 479	355 557	6 898
Wilhelmshaven	47 256	650	2 548	12 908	15 697	8 439	3 928	3 086	23 684	196 705	3 681
Landkreise											
Ammerland	53 523	687	1 588	6 584	10 854	13 051	9 561	11 198	87 858	277 510	5 811
Aurich	92 352	1 233	4 504	13 386	20 907	20 263	15 586	16 473	128 527	457 385	9 359
Cloppenburg	56 902	264	1 080	4 590	8 831	12 287	9 923	19 927	161 745	334 236	7 053
Emsland	126 375	827	3 317	11 997	22 134	25 993	22 465	39 642	316 704	713 447	14 818
Friesland	51 696	630	2 385	7 607	12 163	12 534	7 970	8 407	65 469	252 832	5 067
Grafschaft Bentheim	56 382	373	1 761	6 408	10 253	12 497	10 325	14 765	116 347	304 913	6 255
Leer	72 218	546	2 452	10 118	15 489	17 079	12 757	13 777	107 760	367 457	7 446
Oldenburg (Oldenburg)	53 432	406	1 277	5 686	10 251	14 042	9 354	12 416	98 275	285 631	6 031
Osnabrück	147 549	1 434	4 782	17 859	32 265	35 325	23 639	32 245	256 232	768 326	15 974
Vechta	50 280	458	1 330	5 101	7 549	10 679	8 937	16 226	131 787	287 421	6 189
Wesermarsch	45 225	425	2 126	7 366	12 232	10 801	6 333	5 942	46 347	214 053	4 237
Wittmund	31 493	794	2 575	5 401	6 714	6 069	4 713	5 227	41 075	148 701	2 966
Nordrhein-Westfalen											
Insgesamt											
Bestand am 31.12.2008	8 532 648	182 060	513 665	1 951 004	2 580 363	1 640 202	871 717	793 637	6 170 885	36 986 051	724 961
+ Zugang durch											
Err. neuer Gebäude	28 471	528	1 869	4 589	5 051	7 102	5 450	3 882	29 659	136 106	3 224
Baum. an best. Gebäuden	3 725	53	447	590	410	468	645	1 112	8 902	19 469	513
- Totalabgang	4 934	108	654	1 323	1 359	579	517	394	3 230	20 048	396
Bestand am 31.12.2009	8 559 940	182 533	515 327	1 954 860	2 584 465	1 647 208	877 297	798 250	6 206 312	37 121 761	728 305
Kreisfreie Städte zusammen											
Bestand am 31.12.2008	3 718 402	113 251	296 134	1 070 662	1 244 014	585 714	239 429	169 198	1 304 640	14 563 345	277 671
+ Zugang durch											
Err. neuer Gebäude	9 990	344	847	1 792	2 054	2 472	1 697	784	5 965	44 137	1 058
Baum. an best. Gebäuden	1 155	- 3	177	172	211	167	177	254	2 047	5 655	154
- Totalabgang	2 286	53	438	774	546	208	149	118	960	8 329	165
Bestand am 31.12.2009	3 727 281	113 539	296 720	1 071 852	1 245 733	588 160	241 154	170 123	1 311 732	14 604 923	278 719
Landkreise zusammen											
Bestand am 31.12.2008	4 814 246	68 809	217 531	880 342	1 336 349	1 054 488	632 288	624 439	4 866 245	22 422 706	447 290
+ Zugang durch											
Err. neuer Gebäude	18 481	184	1 022	2 797	2 997	4 630	3 753	3 098	23 694	91 969	2 167
Baum. an best. Gebäuden	2 570	56	270	418	199	301	468	858	6 855	13 814	360
- Totalabgang	2 648	55	216	549	813	371	368	276	2 270	11 719	232
Bestand am 31.12.2009	4 832 659	68 994	218 607	883 008	1 338 732	1 059 048	636 143	628 127	4 894 580	22 516 838	449 586
RB Düsseldorf											
Bestand am 31.12.2008	2 608 265	59 039	183 794	687 120	841 282	465 414	213 866	157 750	1 216 784	10 680 165	207 524
+ Zugang durch											
Err. neuer Gebäude	6 751	43	493	1 072	1 315	1 759	1 340	729	5 629	31 969	768
Baum. an best. Gebäuden	562	- 25	33	83	73	107	110	181	1 452	3 229	89
- Totalabgang	1 498	12	90	398	602	119	200	77	617	6 206	113
Bestand am 31.12.2009	2 614 108	59 045	184 230	687 877	842 068	467 176	215 118	158 594	1 223 325	10 709 321	208 270
Davon:											
Kreisfreie Städte											
Düsseldorf	326 459	16 508	37 519	107 495	99 041	41 271	14 434	10 191	79 435	1 182 589	23 319
Duisburg	259 289	4 667	15 735	79 180	97 795	39 617	13 852	8 443	64 803	1 010 857	18 455
Essen	318 712	6 728	25 422	100 063	111 069	47 047	17 624	10 759	82 931	1 225 947	23 016
Krefeld	123 764	3 437	9 181	34 374	37 900	21 436	10 814	6 622	50 735	499 320	9 769
Mönchengladbach	127 558	2 752	8 850	32 695	39 021	23 577	11 349	9 314	72 011	532 611	10 242
Mühlheim a.d. Ruhr	92 274	1 513	6 110	25 753	31 977	15 470	6 828	4 623	36 013	373 231	7 265
Oberhausen	106 787	1 585	6 202	27 902	41 597	18 376	6 886	4 239	32 249	429 528	7 891
Remscheid	60 543	923	4 280	17 432	19 003	10 502	4 924	3 479	26 888	246 733	4 649
Solingen	79 876	1 498	6 396	22 711	26 392	12 926	5 825	4 128	31 656	319 227	6 034
Wuppertal	193 134	5 225	18 940	58 283	60 083	29 848	12 081	8 674	67 306	747 318	14 249

¹⁾ Ohne Wohnheime.

2 Wohnungsbestand Deutschlands nach Verwaltungsbezirken

- Wohnungen 2009 nach der Zahl der Räume -

Gegenstand der Nachweisung	Wohnungen in Wohn- und Nichtwohngebäuden ¹⁾										Wohn- fläche insgesamt	
	davon mit ... Räumen								Räume insgesamt			
	zusammen	1	2	3	4	5	6	7 oder mehr				
								Woh- nungen		Räume		
Anzahl												1 000 m²
Landkreise												
Kleve	130 983	859	4 557	19 628	30 975	33 836	20 672	20 456	158 737	644 706	13 185	
Mettmann	244 542	5 398	15 676	57 880	78 343	47 944	23 585	15 716	120 646	1 025 638	20 596	
Neuss	208 568	4 284	11 105	41 220	64 194	44 759	24 869	18 137	138 821	918 760	18 774	
Viersen	136 662	1 382	5 909	26 405	37 359	33 037	18 745	13 825	106 203	625 709	12 546	
Wesel	204 957	2 286	8 348	36 856	67 319	47 530	22 630	19 988	154 891	927 147	18 279	
RB Köln												
Bestand am 31.12.2008	2 045 253	61 996	138 299	449 626	575 552	398 574	228 666	192 540	1 488 694	8 843 240	176 395	
+ Zugang durch												
Err. neuer Gebäude	8 489	163	445	1 227	1 643	2 147	1 640	1 224	9 408	41 289	979	
Baum. an best. Gebäuden	1 293	12	249	252	135	50	192	403	3 250	6 458	168	
- Totalabgang	978	28	128	349	216	126	65	66	547	3 762	76	
Bestand am 31.12.2009	2 054 059	62 143	138 865	450 756	577 114	400 645	230 433	194 103	1 500 824	8 887 244	177 467	
Davon:												
Kreisfreie Städte												
Bonn	160 925	9 788	16 078	38 184	44 419	26 936	13 318	12 202	95 510	644 270	12 773	
Köln	524 301	26 350	51 824	157 320	164 964	74 545	29 780	19 518	150 197	1 963 416	38 090	
Leverkusen	78 079	1 522	4 722	19 377	27 299	13 853	6 633	4 673	36 337	323 693	6 268	
Landkreise												
Düren	117 214	1 337	4 675	19 625	30 454	27 090	18 043	15 990	123 257	558 343	11 216	
Erftkreis	201 290	3 158	9 281	35 753	58 707	47 829	26 493	20 069	153 258	915 168	18 574	
Euskirchen	81 331	808	3 070	12 334	18 879	18 968	13 641	13 631	107 149	403 301	8 238	
Heinsberg	110 717	702	3 274	14 591	25 094	30 807	20 502	15 747	121 446	549 892	11 176	
Oberbergischer Kreis	122 380	1 479	6 019	22 481	32 195	24 715	16 688	18 803	147 258	580 701	11 492	
Rheinisch-Bergischer Kreis	131 677	2 359	7 379	25 191	35 414	28 330	17 060	15 944	123 594	601 950	12 391	
Rhein-Sieg-Kreis	257 969	3 539	12 080	42 262	64 600	58 859	41 456	35 173	270 695	1 226 611	25 330	
Aachen, Städteregion	268 176	11 101	20 463	63 638	75 089	48 713	26 819	22 353	172 123	1 119 899	21 920	
RB Münster												
Bestand am 31.12.2008	1 170 049	18 353	55 772	227 140	339 165	246 621	137 746	145 252	1 139 170	5 366 728	105 615	
+ Zugang durch												
Err. neuer Gebäude	5 008	160	388	947	821	1 162	825	705	5 347	23 168	547	
Baum. an best. Gebäuden	832	41	89	161	128	131	137	145	1 119	3 810	100	
- Totalabgang	1 004	36	276	123	186	151	112	120	981	4 109	85	
Bestand am 31.12.2009	1 174 885	18 518	55 973	228 125	339 928	247 763	138 596	145 982	1 144 655	5 389 597	106 177	
Davon:												
Kreisfreie Städte												
Bottrop	55 971	532	2 539	13 806	21 826	10 592	3 935	2 741	21 075	231 977	4 346	
Gelsenkirchen	142 285	1 530	9 498	46 050	54 135	20 664	6 699	3 709	28 480	547 210	9 909	
Münster	142 574	9 242	13 289	31 208	37 758	26 601	13 383	11 093	85 811	579 590	11 715	
Landkreise												
Borken	146 206	1 162	4 426	19 467	30 272	34 398	25 018	31 463	249 880	761 481	15 476	
Coesfeld	83 714	747	2 594	11 150	18 471	19 533	14 117	17 102	135 217	430 853	8 789	
Recklinghausen	303 444	2 950	13 714	65 273	109 012	64 783	27 159	20 553	157 681	1 306 795	24 872	
Steinfurt	181 747	1 350	5 788	23 809	38 375	43 063	30 691	38 671	303 921	941 235	19 055	
Warendorf	118 944	1 005	4 125	17 362	30 079	28 129	17 594	20 650	162 590	590 456	12 017	
RB Detmold												
Bestand am 31.12.2008	915 641	12 892	38 727	158 987	250 573	199 338	121 162	133 962	1 048 483	4 341 744	86 141	
+ Zugang durch												
Err. neuer Gebäude	3 528	107	212	532	549	831	693	604	4 594	17 230	407	
Baum. an best. Gebäuden	478	4	30	74	20	73	101	176	1 420	2 757	70	
- Totalabgang	665	23	103	123	165	82	84	85	701	2 873	62	
Bestand am 31.12.2009	918 982	12 980	38 866	159 470	250 977	200 160	121 872	134 657	1 053 796	4 358 858	86 556	
Davon:												
Kreisfreie Stadt												
Bielefeld	156 957	3 672	9 731	37 803	52 656	29 538	13 027	10 530	80 820	653 839	12 456	
Landkreise												
Gütersloh	153 276	1 599	5 455	23 931	39 780	35 084	22 438	24 989	195 629	749 099	15 234	
Herford	116 475	879	4 362	19 611	33 320	27 697	15 675	14 931	115 668	549 919	10 861	
Höxter	64 157	456	2 033	9 057	13 932	12 787	10 280	15 612	123 770	336 806	6 737	
Lippe	163 120	1 946	6 733	29 029	46 364	36 095	21 080	21 873	170 733	765 643	14 955	
Minden-Lübbecke	135 374	756	4 369	20 220	34 220	30 674	20 234	24 901	195 768	677 576	13 582	
Paderborn	129 623	3 672	6 183	19 819	30 705	28 285	19 138	21 821	171 408	625 976	12 730	

¹⁾ Ohne Wohnheime.

2 Wohnungsbestand Deutschlands nach Verwaltungsbezirken

- Wohnungen 2009 nach der Zahl der Räume -

Gegenstand der Nachweisung	Wohnungen in Wohn- und Nichtwohngebäuden ¹⁾										
	davon mit ... Räumen									Räume insgesamt	Wohn- fläche insgesamt
	zusammen	1	2	3	4	5	6	7 oder mehr			
								Woh- nungen	Räume		
	Anzahl										
RB Amsberg											
Bestand am 31.12.2008	1 793 440	29 780	97 073	428 131	573 791	330 255	170 277	164 133	1 277 754	7 754 174	149 286
+ Zugang durch											
Err. neuer Gebäude	4 695	55	331	811	723	1 203	952	620	4 681	22 450	523
Baum. an best. Gebäuden	560	21	46	20	54	107	105	207	1 661	3 215	86
- Totalabgang	789	9	57	330	190	101	56	46	384	3 098	60
Bestand am 31.12.2009	1 797 906	29 847	97 393	428 632	574 378	331 464	171 278	164 914	1 283 712	7 776 741	149 835
Davon:											
Kreisfreie Städte											
Bochum	192 484	4 396	12 507	57 662	67 819	30 302	11 640	8 158	62 464	757 486	14 183
Dortmund	309 817	7 718	21 669	88 104	112 571	48 318	18 909	12 528	95 806	1 216 502	22 930
Hagen	105 427	1 917	7 542	31 792	36 777	16 154	6 448	4 797	36 899	415 842	7 943
Hamm	84 808	1 181	3 588	18 866	28 620	17 175	8 381	6 997	53 650	369 246	7 054
Herne	85 257	855	5 098	25 792	33 011	13 412	4 384	2 705	20 656	334 491	6 163
Landkreise											
Ennepe-Ruhr-Kreis	169 924	2 967	9 759	43 405	57 920	30 902	14 005	10 966	84 728	707 648	13 690
Hochsauerland-Kreis	126 324	1 413	6 095	21 551	29 680	25 744	17 696	24 145	191 428	623 300	12 365
Märkischer Kreis	206 347	2 733	10 756	47 167	64 740	40 649	20 882	19 420	151 321	904 564	17 360
Olpe	59 234	403	2 099	8 828	13 234	12 269	9 579	12 822	101 074	303 914	6 065
Siegen-Wittgenstein	131 266	2 947	5 798	23 445	32 339	25 407	18 438	22 892	178 809	630 706	12 353
Soest	135 951	1 417	5 249	22 137	33 835	29 462	20 230	23 621	184 864	667 220	13 398
Unna	191 067	1 900	7 233	39 883	63 832	41 670	20 686	15 863	122 013	845 822	16 331
Rheinland-Pfalz											
Insgesamt											
Bestand am 31.12.2008	1 937 662	38 073	87 689	318 390	470 545	398 378	293 774	330 813	2 591 831	9 397 166	191 048
+ Zugang durch											
Err. neuer Gebäude	8 138	108	364	766	1 160	1 838	1 886	2 016	16 728	45 008	1 061
Baum. an best. Gebäuden	1 225	2	144	105	129	52	184	609	5 196	7 681	193
- Totalabgang	84	-	4	10	22	20	10	18	143	429	9
Bestand am 31.12.2009	1 946 962	38 204	88 193	319 251	471 812	400 248	295 834	333 420	2 613 612	9 449 447	192 294
Kreisfreie Städte zusammen											
Bestand am 31.12.2008	527 518	22 586	35 885	121 180	158 584	95 953	48 455	44 875	349 141	2 211 868	43 717
+ Zugang durch											
Err. neuer Gebäude	1 855	36	127	312	371	381	339	289	2 410	9 059	220
Baum. an best. Gebäuden	250	- 23	67	- 21	13	53	50	111	915	1 580	42
- Totalabgang	23	-	2	3	7	3	2	6	42	110	2
Bestand am 31.12.2009	529 600	22 599	36 077	121 468	158 961	96 384	48 842	45 269	352 424	2 222 397	43 978
Landkreise zusammen											
Bestand am 31.12.2008	1 410 144	15 487	51 804	197 210	311 961	302 425	245 319	285 938	2 242 690	7 185 298	147 331
+ Zugang durch											
Err. neuer Gebäude	6 283	72	237	454	789	1 457	1 547	1 727	14 318	35 949	841
Baum. an best. Gebäuden	975	25	77	126	116	- 1	134	498	4 281	6 101	151
- Totalabgang	61	-	2	7	15	17	8	12	101	319	7
Bestand am 31.12.2009	1 417 362	15 605	52 116	197 783	312 851	303 864	246 992	288 151	2 261 188	7 227 050	148 316
RB Koblenz											
Bestand am 31.12.2008	710 442	8 746	28 200	111 494	167 204	148 185	114 010	132 603	1 039 978	3 533 407	71 899
+ Zugang durch											
Err. neuer Gebäude	2 623	33	149	235	325	564	594	723	5 981	14 701	346
Baum. an best. Gebäuden	305	- 3	28	27	16	- 43	51	229	1 914	2 203	55
- Totalabgang	39	-	2	3	9	11	7	7	55	201	4
Bestand am 31.12.2009	713 352	8 797	28 375	111 753	167 536	148 695	114 648	133 548	1 047 818	3 550 131	72 296
Davon:											
Kreisfreie Stadt											
Koblenz	58 111	1 784	3 660	13 020	18 485	11 075	5 261	4 826	37 499	246 544	4 896
Landkreise											
Ahrweiler	61 705	851	2 928	10 638	15 222	12 956	9 459	9 651	76 420	297 463	6 155
Altenkirchen (Westerwald)	61 026	466	2 100	8 611	12 863	13 046	10 777	13 163	102 951	314 794	6 303
Bad Kreuznach	73 979	1 310	3 375	11 855	17 193	15 045	11 323	13 878	108 511	364 071	7 370
Birkenfeld	43 204	409	1 403	6 332	9 694	8 791	7 374	9 201	72 221	221 407	4 350
Cochem-Zell	32 445	294	1 318	3 810	6 059	6 581	6 184	8 199	65 593	174 198	3 514
Mayen-Koblenz	100 580	889	3 765	16 056	24 616	22 240	16 796	16 218	125 217	492 244	10 112
Neuwied	83 367	1 091	3 253	13 728	20 469	17 250	12 797	14 779	116 524	410 213	8 359
Rhein-Hunsrück-Kreis	48 781	345	1 646	6 358	10 014	9 799	8 524	12 095	95 658	258 564	5 266
Rhein-Lahn-Kreis	60 441	639	2 130	9 672	14 991	12 660	9 065	11 284	89 075	300 644	6 132
Westerwaldkreis	89 713	719	2 797	11 673	17 930	19 252	17 088	20 254	158 149	469 989	9 840

¹⁾ Ohne Wohnheime.

2 Wohnungsbestand Deutschlands nach Verwaltungsbezirken

- Wohnungen 2009 nach der Zahl der Räume -

Gegenstand der Nachweisung	Wohnungen in Wohn- und Nichtwohngebäuden ¹⁾										
	davon mit ... Räumen									Räume insgesamt	Wohnfläche insgesamt
	zusammen	1	2	3	4	5	6	7 oder mehr			
								Wohnungen	Räume		
1 000 m²											
RB Trier											
Bestand am 31.12.2008	244 606	4 513	10 784	33 952	50 792	49 057	41 171	54 337	428 336	1 251 752	24 952
+ Zugang durch											
Err. neuer Gebäude	1 411	17	39	104	198	337	312	404	3 405	8 161	188
Baum. an best. Gebäuden	278	18	25	44	20	41	53	77	725	1 528	35
- Totalabgang	9	-	-	1	1	3	1	3	32	60	1
Bestand am 31.12.2009	246 286	4 548	10 848	34 099	51 009	49 432	41 535	54 815	432 434	1 261 381	25 174
Davon:											
Kreisfreie Stadt											
Trier	53 071	3 062	3 998	11 637	14 769	9 728	4 701	5 176	40 602	222 493	4 341
Landkreise											
Bernkastel-Wittlich	53 796	357	2 009	6 683	10 435	11 216	10 077	13 019	102 915	285 621	5 709
Bitburg-Prüm	46 101	320	1 582	4 979	8 503	9 537	8 832	12 348	98 016	251 126	5 034
Daun	31 892	292	1 230	4 057	6 013	6 628	5 960	7 712	60 615	168 490	3 379
Trier-Saarburg	61 426	517	2 029	6 743	11 289	12 323	11 965	16 560	130 286	333 651	6 710
RB Rheinhessen-Pfalz											
Bestand am 31.12.2008	982 614	24 814	48 705	172 944	252 549	201 136	138 593	143 873	1 123 517	4 612 007	94 198
+ Zugang durch											
Err. neuer Gebäude	4 104	58	176	427	637	937	980	889	7 342	22 146	528
Baum. an best. Gebäuden	642	- 13	91	34	93	54	80	303	2 557	3 950	103
- Totalabgang	36	-	2	6	12	6	2	8	56	168	3
Bestand am 31.12.2009	987 324	24 859	48 970	173 399	253 267	202 121	139 651	145 057	1 133 360	4 637 935	94 824
Davon:											
Kreisfreie Städte											
Frankenthal (Pfalz)	23 553	415	1 277	5 432	7 573	4 781	2 204	1 871	14 631	101 317	2 036
Kaiserslautern	54 939	3 403	3 613	12 659	16 384	9 464	4 862	4 554	35 350	225 984	4 440
Landau in der Pfalz	21 056	560	1 226	3 892	5 521	4 375	2 893	2 589	20 180	96 185	1 978
Ludwigshafen am Rhein	82 284	2 516	5 220	21 149	26 708	15 223	6 584	4 884	37 498	336 352	6 525
Mainz	102 068	8 093	9 924	24 735	28 759	15 445	7 869	7 243	56 466	398 087	7 877
Neustadt a.d. Weinstraße	27 369	523	1 521	5 383	7 559	5 256	3 448	3 679	28 881	125 799	2 569
Pirmasens	24 966	345	1 353	6 447	7 708	4 482	2 434	2 197	17 129	107 367	2 089
Speyer	24 759	614	1 424	5 295	8 099	5 026	2 313	1 988	15 416	106 167	2 159
Worms	39 479	1 118	2 260	8 650	12 060	7 625	4 035	3 731	28 965	171 128	3 381
Zweibrücken	17 945	166	601	3 169	5 336	3 904	2 238	2 531	19 807	84 974	1 687
Landkreise											
Alzey-Worms	55 105	679	1 967	6 823	11 646	12 723	10 303	10 964	85 864	282 963	5 952
Bad Dürkheim	64 882	758	2 353	9 757	15 375	14 258	11 005	11 376	88 959	322 514	6 693
Donnersbergkreis	36 067	369	1 334	4 740	7 929	7 917	6 392	7 386	57 778	184 688	3 831
Germersheim	55 979	1 391	2 444	7 408	12 784	12 487	9 751	9 714	75 203	275 783	5 867
Kaiserslautern	57 193	401	1 773	6 948	12 159	12 816	10 782	12 314	97 029	299 228	6 268
Kusel	37 489	166	1 024	4 357	7 370	7 776	7 365	9 431	74 464	202 299	4 045
Südliche Weinstraße	50 760	518	1 944	6 649	10 660	11 143	9 450	10 396	81 312	260 720	5 449
Ludwigshafen	71 046	1 034	2 176	9 916	18 055	16 875	12 037	10 953	84 676	348 627	7 354
Mainz-Bingen	91 670	1 532	4 075	13 823	21 340	19 975	14 587	16 338	127 985	451 893	9 344
Südwestpfalz	48 715	258	1 461	6 167	10 242	10 570	9 099	10 918	85 767	255 860	5 281
Saarland											
Insgesamt											
Bestand am 31.12.2008	512 200	10 290	22 812	82 402	126 985	106 028	75 308	88 375	684 637	2 477 685	49 877
+ Zugang durch											
Err. neuer Gebäude	1 056	4	67	142	131	167	225	320	2 672	5 945	140
Baum. an best. Gebäuden	219	5	69	8	3	14	20	100	885	1 254	31
- Totalabgang	136	-	2	17	39	51	10	17	143	669	12
Bestand am 31.12.2009	513 339	10 299	22 946	82 535	127 080	106 158	75 543	88 778	688 051	2 484 215	50 037
Davon:											
Stadtverband											
Saarbrücken	179 221	5 682	10 949	36 926	52 046	35 810	18 965	18 843	145 503	784 885	15 516
Landkreise											
Merzig-Wadern	48 519	397	1 454	5 317	8 792	9 687	9 606	13 266	103 048	263 543	5 443
Neunkirchen	71 407	635	2 823	12 201	18 868	15 422	10 411	11 047	85 129	343 061	6 793
Saarlouis	97 048	931	3 399	12 227	22 089	20 940	16 621	20 841	161 279	498 471	10 171
Saar-Pfalz-Kreis	74 836	2 414	3 119	11 034	17 330	15 444	11 915	13 580	105 668	365 452	7 492
Sankt Wendel	42 308	240	1 202	4 830	7 955	8 855	8 025	11 201	87 424	228 803	4 621

¹⁾ Ohne Wohnheime.

2 Wohnungsbestand Deutschlands nach Verwaltungsbezirken

- Wohnungen 2009 nach der Zahl der Räume -

Gegenstand der Nachweisung	Wohnungen in Wohn- und Nichtwohngebäuden ¹⁾										
	davon mit ... Räumen									Räume insgesamt	Wohnfläche insgesamt
	zusammen	1	2	3	4	5	6	7 oder mehr			
								Wohnungen	Räume		
											1 000 m²
Insgesamt	Sachsen										
Bestand am 31.12.2008	2 327 579	31 151	156 315	630 893	837 427	398 129	166 499	107 165	818 745	9 394 552	162 698
+ Zugang durch											
Err. neuer Gebäude	3 225	22	124	279	514	994	717	575	4 386	16 821	396
Baum. an best. Gebäuden	1 680	600	473	174	- 164	215	120	262	2 024	5 231	191
Totalabgang	7 040	32	1 061	2 609	2 263	780	224	71	526	24 803	433
Bestand am 31.12.2009	2 325 444	31 741	155 851	628 737	835 514	398 558	167 112	107 931	824 629	9 391 801	162 853
Kreisfreie Städte zusammen											
Bestand am 31.12.2008	753 048	15 555	68 055	233 225	288 644	103 328	29 829	14 412	109 676	2 811 206	49 472
+ Zugang durch											
Err. neuer Gebäude	1 144	4	38	85	233	358	248	178	1 350	5 895	140
Baum. an best. Gebäuden	1 135	549	330	113	- 69	151	19	42	359	2 500	93
- Totalabgang	1 675	8	425	639	445	127	24	7	59	5 393	100
Bestand am 31.12.2009	753 652	16 100	67 998	232 784	288 363	103 710	30 072	14 625	111 326	2 814 208	49 606
Landkreise zusammen											
Bestand am 31.12.2008	1 574 531	15 596	88 260	397 668	548 783	294 801	136 670	92 753	709 069	6 583 346	113 226
+ Zugang durch											
Err. neuer Gebäude	2 081	18	86	194	281	636	469	397	3 036	10 926	256
Baum. an best. Gebäuden	545	51	143	61	- 95	64	101	220	1 665	2 731	98
- Totalabgang	5 365	24	636	1 970	1 818	653	200	64	467	19 410	333
Bestand am 31.12.2009	1 571 792	15 641	87 853	395 953	547 151	294 848	137 040	93 306	713 303	6 577 593	113 247
Direktionsbezirk Chemnitz											
Bestand am 31.12.2008	888 507	11 740	54 068	245 852	320 166	153 481	63 016	40 184	305 821	3 589 418	60 858
+ Zugang durch											
Err. neuer Gebäude	838	11	60	57	108	271	175	156	1 165	4 304	101
Baum. an best. Gebäuden	137	58	40	- 86	- 110	33	73	129	948	991	48
- Totalabgang	2 855	21	482	1 049	905	288	87	23	166	9 880	174
Bestand am 31.12.2009	886 627	11 788	53 686	244 774	319 259	153 497	63 177	40 446	307 768	3 584 833	60 832
Davon:											
Kreisfreie Stadt Chemnitz	152 162	2 486	11 690	46 997	61 381	20 564	5 988	3 056	22 923	574 052	9 753
Landkreise											
Erzgebirgskreis	206 814	2 629	10 914	53 913	71 649	38 947	17 696	11 066	83 696	857 399	14 332
Mittelsachsen	178 769	2 030	8 693	44 856	63 241	33 838	15 440	10 671	81 803	750 581	12 682
Vogtlandkreis	147 858	1 997	10 023	41 992	50 926	25 726	10 020	7 174	54 824	595 297	10 260
Zwickau	201 024	2 646	12 366	57 016	72 062	34 422	14 033	8 479	64 522	807 504	13 805
Direktionsbezirk Dresden											
Bestand am 31.12.2008	877 783	10 294	64 695	235 498	305 354	149 538	67 256	45 148	345 057	3 563 877	62 230
+ Zugang durch											
Err. neuer Gebäude	1 288	6	29	93	200	419	315	226	1 715	6 843	163
Baum. an best. Gebäuden	484	261	136	- 39	- 145	127	33	111	875	1 544	64
- Totalabgang	3 169	6	471	1 264	967	342	91	28	205	11 069	190
Bestand am 31.12.2009	876 386	10 555	64 389	234 288	304 442	149 742	67 513	45 457	347 442	3 561 195	62 267
Davon:											
Kreisfreie Stadt Dresden	286 093	6 143	29 609	93 270	100 818	38 727	11 785	5 741	43 771	1 056 559	18 817
Landkreise											
Bautzen	163 772	1 003	9 802	35 981	56 727	31 714	16 576	11 969	91 335	704 819	12 356
Görlitz	159 008	1 308	10 091	38 652	57 732	28 930	13 632	8 663	65 808	660 624	11 725
Meißen	134 074	997	7 436	33 805	46 142	25 908	11 683	8 103	62 473	563 963	9 840
Sächsische Schweiz-Osterzgebirge	133 439	1 104	7 451	32 580	43 023	24 463	13 837	10 981	84 055	575 230	9 529

¹⁾ Ohne Wohnheime.

2 Wohnungsbestand Deutschlands nach Verwaltungsbezirken

- Wohnungen 2009 nach der Zahl der Räume -

Gegenstand der Nachweisung	Wohnungen in Wohn- und Nichtwohngebäuden ¹⁾										
	davon mit ... Räumen								Räume insgesamt	Wohnfläche insgesamt	
	zusammen	1	2	3	4	5	6	7 oder mehr			
								Wohnungen			Räume
	Anzahl										1 000 m²
Direktionsbezirk Leipzig											
Bestand am 31.12.2008	561 289	9 117	37 552	149 543	211 907	95 110	36 227	21 833	167 867	2 241 257	39 610
+ Zugang durch											
Err. neuer Gebäude	1 099	5	35	129	206	304	227	193	1 506	5 674	132
Baum. an best. Gebäuden	1 059	281	297	299	91	55	14	22	201	2 696	80
- Totalabgang	1 016	5	108	296	391	150	46	20	155	3 854	68
Bestand am 31.12.2009	562 431	9 398	37 776	149 675	211 813	95 319	36 422	22 028	169 419	2 245 773	39 754
Davon:											
Kreisfreie Stadt											
Leipzig	315 397	7 471	26 699	92 517	126 164	44 419	12 299	5 828	44 632	1 183 597	21 036
Landkreise											
Leipzig	139 260	1 303	6 126	31 916	48 168	28 748	13 749	9 250	71 622	599 831	10 545
Nordsachsen	107 774	624	4 951	25 242	37 481	22 152	10 374	6 950	53 165	462 345	8 172
Sachsen-Anhalt											
Insgesamt											
Bestand am 31.12.2008	1 310 877	14 831	71 564	312 714	488 970	259 711	101 589	61 498	464 861	5 424 931	98 092
+ Zugang durch											
Err. neuer Gebäude	2 120	67	199	397	347	561	302	247	1 871	9 532	225
Baum. an best. Gebäuden	1 188	483	265	174	- 95	90	150	121	970	3 475	104
- Totalabgang	4 925	268	433	1 305	2 069	618	222	10	75	17 822	288
Bestand am 31.12.2009	1 309 260	15 113	71 596	311 979	487 153	259 744	101 819	61 856	467 627	5 420 115	98 133
Kreisfreie Städte zusammen											
Bestand am 31.12.2008	341 286	7 018	25 153	95 872	138 552	53 929	14 326	6 436	48 537	1 303 286	22 435
+ Zugang durch											
Err. neuer Gebäude	573	1	12	120	94	188	95	63	474	2 745	64
Baum. an best. Gebäuden	554	198	181	128	- 101	84	45	19	151	1 381	44
- Totalabgang	1 606	62	241	344	787	155	17	-	-	5 601	91
Bestand am 31.12.2009	340 807	7 155	25 105	95 776	137 758	54 046	14 449	6 518	49 162	1 301 811	22 452
Davon:											
Dessau-Roßlau	54 615	1 169	3 862	13 542	22 381	8 858	3 284	1 519	11 382	214 419	3 831
Halle (Saale)	145 107	4 499	9 404	35 501	63 071	24 066	6 219	2 347	17 761	557 499	9 294
Magdeburg, Landeshauptstadt	141 085	1 487	11 839	46 733	52 306	21 122	4 946	2 652	20 019	529 893	9 327
Landkreise zusammen											
Bestand am 31.12.2008	969 591	7 813	46 411	216 842	350 418	205 782	87 263	55 062	416 324	4 121 645	75 657
+ Zugang durch											
Err. neuer Gebäude	1 547	66	187	277	253	373	207	184	1 397	6 787	161
Baum. an best. Gebäuden	634	285	84	46	6	6	105	102	819	2 094	60
- Totalabgang	3 319	206	192	961	1 282	463	205	10	75	12 221	198
Bestand am 31.12.2009	968 453	7 958	46 491	216 203	349 395	205 698	87 370	55 338	418 465	4 118 304	75 681
Davon:											
Altmarkkreis Salzwedel	46 160	197	1 934	7 409	15 321	10 770	5 722	4 807	37 110	212 868	4 135
Anhalt-Bitterfeld	97 167	543	4 542	23 097	37 183	19 619	7 576	4 607	34 452	405 653	7 270
Börde	93 294	620	4 119	20 155	31 388	22 155	9 255	5 602	42 452	403 632	7 790
Burgenlandkreis	111 990	1 064	5 752	26 656	38 996	21 539	10 645	7 338	55 150	475 235	8 291
Harz	127 345	1 285	7 541	30 990	46 177	25 149	9 996	6 207	46 907	526 673	9 791
Jerichower Land	51 219	296	2 478	10 577	18 249	11 605	5 003	3 011	22 631	220 653	4 200
Mansfeld-Südharz	81 717	1 102	3 213	18 423	29 439	17 677	7 217	4 646	35 069	347 309	6 281
Saalekreis	97 376	1 099	3 029	18 613	33 012	24 292	10 911	6 420	48 535	430 505	7 740
Salzlandkreis	121 880	977	6 896	32 706	46 755	22 132	7 862	4 552	34 281	492 020	8 900
Stendal	66 412	317	4 165	12 880	24 305	14 819	6 005	3 921	30 016	284 648	5 365
Wittenberg	73 893	458	2 822	14 697	28 570	15 941	7 178	4 227	31 862	319 108	5 918

¹⁾ Ohne Wohnheime.

2 Wohnungsbestand Deutschlands nach Verwaltungsbezirken

- Wohnungen 2009 nach der Zahl der Räume -

Gegenstand der Nachweisung	Wohnungen in Wohn- und Nichtwohngebäuden ¹⁾										Wohn- fläche insgesamt	
	davon mit ... Räumen								Räume insgesamt			
	zusammen	1	2	3	4	5	6	7 oder mehr				
								Woh- nungen		Räume		
Anzahl												1 000 m²
Schleswig-Holstein												
Insgesamt												
Bestand am 31.12.2008	1 393 054	25 074	83 182	283 894	390 903	318 027	163 673	128 301	988 762	6 167 667	121 951	
+ Zugang durch												
Err. neuer Gebäude	6 536	104	428	1 309	1 494	1 767	879	555	4 260	29 232	675	
Baum. an best. Gebäuden	517	14	70	53	- 14	- 37	171	260	2 116	3 214	85	
- Totalabgang	468	13	85	112	138	52	36	32	274	1 821	34	
Bestand am 31.12.2009	1 399 638	25 179	83 595	285 144	392 245	319 704	164 687	129 084	994 864	6 198 287	122 678	
Kreisfreie Städte zusammen												
Bestand am 31.12.2008	334 006	7 393	22 621	95 724	112 369	58 578	22 933	14 388	109 896	1 329 667	24 114	
+ Zugang durch												
Err. neuer Gebäude	1 232	50	134	371	269	249	112	47	357	4 781	101	
Baum. an best. Gebäuden	17	-	- 15	6	- 21	- 32	28	51	397	309	9	
- Totalabgang	172	-	4	63	86	9	7	3	26	654	9	
Bestand am 31.12.2009	335 083	7 443	22 736	96 038	112 531	58 786	23 066	14 483	110 624	1 334 103	24 215	
Davon:												
Flensburg	48 124	721	2 819	13 029	16 466	9 062	3 636	2 391	18 384	196 820	3 626	
Kiel	131 371	3 561	9 063	42 334	43 627	20 453	7 772	4 561	34 788	506 882	9 141	
Lübeck	114 387	2 620	8 762	30 719	38 703	20 702	7 848	5 033	38 478	456 189	8 221	
Neumünster	41 201	541	2 092	9 956	13 735	8 569	3 810	2 498	18 974	174 212	3 227	
Landkreise zusammen												
Bestand am 31.12.2008	1 059 048	17 681	60 561	188 170	278 534	259 449	140 740	113 913	878 866	4 838 000	97 837	
+ Zugang durch												
Err. neuer Gebäude	5 304	54	294	938	1 225	1 518	767	508	3 903	24 451	574	
Baum. an best. Gebäuden	500	14	85	47	7	- 5	143	209	1 719	2 905	77	
- Totalabgang	296	13	81	49	52	43	29	29	248	1 167	25	
Bestand am 31.12.2009	1 064 555	17 736	60 859	189 106	279 714	260 918	141 621	114 601	884 240	4 864 184	98 463	
Davon:												
Dithmarschen	67 454	777	3 546	11 638	17 273	16 556	9 506	8 158	63 032	314 723	6 503	
Herzogtum Lauenburg	83 886	745	3 719	15 696	22 670	21 198	11 081	8 777	67 759	386 186	7 741	
Nordfriesland	92 276	2 985	7 326	16 372	21 421	20 774	11 740	11 658	90 899	417 646	8 646	
Ostholstein	109 772	3 660	10 395	22 912	27 522	22 314	12 115	10 854	85 216	472 750	9 441	
Pinneberg	144 893	2 727	8 412	27 933	41 604	35 663	17 457	11 097	84 628	637 451	12 687	
Plön	63 027	1 156	4 025	10 849	15 561	15 082	8 632	7 722	59 747	290 946	5 817	
Rendsburg-Eckernförde	124 378	1 052	5 418	20 666	32 677	31 639	18 294	14 632	112 257	584 810	11 739	
Schleswig-Flensburg	89 622	1 011	3 336	14 039	22 023	23 542	13 586	12 085	93 688	430 806	8 837	
Segeberg	118 216	1 484	6 430	19 795	32 289	30 017	16 308	11 893	91 156	541 974	11 073	
Steinburg	64 612	557	2 834	11 819	17 875	15 934	8 695	6 898	52 841	297 863	5 919	
Stormarn	106 419	1 582	5 418	17 387	28 799	28 199	14 207	10 827	83 017	489 029	10 059	

¹⁾ Ohne Wohnheime.

2 Wohnungsbestand Deutschlands nach Verwaltungsbezirken

- Wohnungen 2009 nach der Zahl der Räume -

Gegenstand der Nachweisung	Wohnungen in Wohn- und Nichtwohngebäuden ¹⁾											
	davon mit ... Räumen									Räume insgesamt	Wohnfläche insgesamt	
	zusammen	1	2	3	4	5	6	7 oder mehr				
								Wohnungen	Räume			
Anzahl											1 000 m²	
Insgesamt	Thüringen											
Bestand am 31.12.2008	1 166 522	16 498	69 988	270 212	385 863	229 543	110 463	83 955	644 386	4 965 441	89 849	
+ Zugang durch												
Err. neuer Gebäude	2 154	91	221	236	337	517	378	374	3 006	10 448	239	
Baum. an best. Gebäuden	617	- 48	165	118	- 5	39	99	249	2 054	3 459	102	
- Totalabgang	3 707	248	611	1 066	1 223	404	95	60	462	12 612	231	
Bestand am 31.12.2009	1 165 587	16 294	69 763	269 500	384 971	229 695	110 845	84 519	648 984	4 966 733	89 959	
Kreisfreie Städte zusammen												
Bestand am 31.12.2008	306 160	8 811	31 447	79 427	107 788	49 912	18 365	10 410	79 089	1 179 977	20 911	
+ Zugang durch												
Err. neuer Gebäude	725	12	40	107	157	184	128	97	758	3 487	79	
Baum. an best. Gebäuden	183	- 72	61	133	14	- 1	5	43	329	859	29	
- Totalabgang	2 015	218	415	594	590	173	21	4	28	6 209	118	
Bestand am 31.12.2009	305 053	8 533	31 133	79 073	107 369	49 922	18 477	10 546	80 148	1 178 114	20 902	
Davon:												
Eisenach	23 465	77	1 607	7 921	7 658	3 992	1 433	777	5 806	92 050	1 668	
Erfurt	110 463	4 159	12 879	31 878	36 977	15 233	5 900	3 437	26 577	411 601	7 519	
Gera	60 819	949	6 805	16 408	23 096	9 875	2 226	1 460	11 116	230 014	4 005	
Jena	54 431	2 094	5 502	10 190	18 445	10 729	5 033	2 438	18 147	219 438	3 747	
Suhl	21 978	18	793	3 440	10 893	4 234	1 569	1 031	7 874	93 954	1 529	
Weimar	33 897	1 236	3 547	9 236	10 300	5 859	2 316	1 403	10 628	131 057	2 433	
Landkreise zusammen												
Bestand am 31.12.2008	860 362	7 687	38 541	190 785	278 075	179 631	92 098	73 545	565 297	3 785 464	68 937	
+ Zugang durch												
Err. neuer Gebäude	1 429	79	181	129	180	333	250	277	2 248	6 961	159	
Baum. an best. Gebäuden	434	24	104	- 15	- 19	40	94	206	1 725	2 600	73	
- Totalabgang	1 692	30	196	472	633	231	74	56	434	6 403	113	
Bestand am 31.12.2009	860 534	7 761	38 630	190 427	277 602	179 773	92 368	73 973	568 836	3 788 619	69 057	
Davon:												
Altenburger Land	59 470	198	3 315	19 116	19 839	10 081	4 211	2 710	21 031	240 234	4 242	
Eichsfeld	45 596	206	1 579	9 574	12 864	9 985	5 828	5 560	42 474	210 909	4 035	
Gotha	71 468	553	3 665	16 255	23 374	15 506	7 212	4 903	37 218	308 164	5 585	
Greiz	60 787	332	3 248	15 478	20 207	11 758	5 705	4 059	31 190	258 300	4 616	
Hildburghausen	31 832	168	1 041	5 583	8 965	7 050	4 618	4 407	34 049	151 866	2 819	
Saale-Holzland-Kreis	42 831	726	1 664	8 815	13 796	9 503	4 887	3 440	26 535	189 055	3 486	
Ilm-Kreis	59 493	543	3 331	13 018	19 691	12 313	5 967	4 630	36 030	258 420	4 545	
Kyffhäuserkreis	42 356	194	1 869	9 079	13 263	9 141	5 028	3 782	28 900	188 994	3 529	
Nordhausen	45 417	614	1 848	9 673	16 434	9 237	4 140	3 471	26 907	196 997	3 573	
Saale-Orla-Kreis	45 891	647	2 000	9 488	14 471	10 149	5 233	3 903	30 094	203 232	3 711	
Schmalkalden-Meiningen	66 499	364	3 039	13 368	22 558	14 063	7 302	5 805	44 356	295 261	5 449	
Saalfeld-Rudolstadt	61 951	1 358	2 731	14 643	20 349	12 293	5 897	4 680	35 840	264 832	4 692	
Sömmerda	35 783	372	1 503	6 790	10 909	7 968	4 570	3 671	28 038	162 682	3 002	
Sonneberg	32 661	166	1 558	7 835	11 017	6 591	3 078	2 416	18 691	140 969	2 499	
Unstrut-Hainich-Kreis	54 038	424	2 628	11 292	16 951	11 226	6 160	5 357	41 523	241 973	4 473	
Wartburgkreis	63 313	509	1 888	11 491	20 473	13 903	7 653	7 396	56 883	292 966	5 369	
Weimarer Land	41 148	387	1 723	8 929	12 441	9 006	4 879	3 783	29 077	183 765	3 431	

¹⁾ Ohne Wohnheime.

3 Bestand an Wohngebäuden in Deutschland nach Verwaltungsbezirken

- Wohngebäude 2009 nach Gebäudearten -

Gegenstand der Nachweisung	Wohngebäude ¹⁾										
	zusammen			davon							
				mit 1 Wohnung		mit 2 Wohnungen			mit 3 oder mehr Wohnungen		
	Gebäude	Wohnfläche	Wohnungen	Gebäude/Wohnungen	Wohnfläche	Gebäude	Wohnfläche	Wohnungen	Gebäude	Wohnfläche	Wohnungen
	Anzahl	1 000 m ²	Anzahl		1 000 m ²	Anzahl	1 000 m ²	Anzahl		1 000 m ²	Anzahl
Baden-Württemberg											
Insgesamt											
Bestand am 31.12.2008	2 309 029	445 782	4 847 048	1 344 462	168 334	561 484	103 858	1 122 968	403 083	173 590	2 379 618
+ Zugang durch											
Err. neuer Gebäude	11 997	2 588	21 968	9 330	1 417	1 403	306	2 806	1 264	865	9 832
Baum. an best. Gebäuden	450	412	2 390	- 268	58	277	129	554	441	225	2 104
- Totalabgang	1 495	273	3 143	965	117	252	45	504	278	112	1 674
Bestand am 31.12.2009	2 319 984	448 510	4 868 282	1 352 562	169 692	562 909	104 247	1 125 818	404 513	174 571	2 389 902
Stadtkreise zusammen											
Bestand am 31.12.2008	265 863	75 031	962 127	106 524	13 217	51 104	9 224	102 208	108 235	52 590	753 395
+ Zugang durch											
Err. neuer Gebäude	1 092	382	3 839	717	110	99	24	198	276	248	2 924
Baum. an best. Gebäuden	59	68	389	11	12	- 4	5	- 8	52	52	386
- Totalabgang	238	62	853	114	16	35	7	70	89	39	669
Bestand am 31.12.2009	266 778	75 420	965 513	107 141	13 322	51 162	9 245	102 324	108 475	52 852	756 048
Landkreise zusammen											
Bestand am 31.12.2008	2 043 166	370 751	3 884 921	1 237 938	155 117	510 380	94 634	1 020 760	294 848	121 000	1 626 223
+ Zugang durch											
Err. neuer Gebäude	10 905	2 206	18 129	8 613	1 307	1 304	282	2 608	988	617	6 908
Baum. an best. Gebäuden	391	343	2 001	- 279	46	281	124	562	389	173	1 718
- Totalabgang	1 257	211	2 290	851	100	217	38	434	189	73	1 005
Bestand am 31.12.2009	2 053 206	373 090	3 902 769	1 245 421	156 370	511 747	95 002	1 023 494	296 038	121 719	1 633 854
RB Stuttgart											
Bestand am 31.12.2008	842 786	163 213	1 819 991	477 021	58 869	206 414	37 090	412 828	159 351	67 254	930 142
+ Zugang durch											
Err. neuer Gebäude	4 302	996	8 760	3 312	505	419	93	838	571	398	4 610
Baum. an best. Gebäuden	139	136	721	- 39	27	45	34	90	133	74	670
- Totalabgang	713	130	1 546	445	54	126	21	252	142	55	849
Bestand am 31.12.2009	846 512	164 212	1 827 908	479 851	59 348	206 750	37 195	413 500	159 911	67 669	934 557
Davon:											
Region											
Mittlerer Neckar											
Stadtkreis											
Stuttgart	72 964	21 734	290 053	22 343	2 716	13 341	2 347	26 682	37 280	16 670	241 028
Landkreise											
Böblingen	77 766	15 371	168 271	46 126	5 742	18 395	3 288	36 790	13 245	6 341	85 355
Esslingen	108 603	20 917	237 837	60 691	7 286	25 875	4 545	51 750	22 037	9 086	125 396
Göppingen	59 066	10 562	115 096	33 025	4 023	17 262	3 041	34 524	8 779	3 498	47 547
Ludwigsburg	106 631	21 075	238 136	60 511	7 384	24 396	4 240	48 792	21 724	9 451	128 833
Rems-Murr-Kreis	88 907	17 149	191 139	46 819	5 799	23 556	4 190	47 112	18 532	7 160	97 208
Region											
Franken											
Stadtkreis											
Heilbronn	21 394	4 748	57 160	10 474	1 262	4 777	819	9 554	6 143	2 668	37 132
Landkreise											
Heilbronn	86 014	14 299	143 689	57 165	7 113	20 225	3 734	40 450	8 624	3 452	46 074
Hohenlohekreis	28 150	4 797	47 225	18 725	2 396	6 727	1 288	13 454	2 698	1 114	15 046
Schwäbisch-Hall	48 274	8 188	81 042	31 828	4 072	11 531	2 155	23 062	4 915	1 961	26 152
Main-Tauber-Kreis	36 361	6 145	60 142	23 205	2 991	9 665	1 829	19 330	3 491	1 325	17 607
Region											
Ostwürttemberg											
Landkreise											
Heidenheim	34 619	5 705	60 287	22 661	2 718	8 293	1 484	16 586	3 665	1 503	21 040
Ostalbkreis	77 763	13 522	137 831	46 278	5 845	22 707	4 234	45 414	8 778	3 443	46 139

¹⁾ Ohne Wohnheime.

3 Bestand an Wohngebäuden in Deutschland nach Verwaltungsbezirken

- Wohngebäude 2009 nach Gebäudearten -

Gegenstand der Nachweisung	Wohngebäude ¹⁾										
	zusammen			davon							
				mit 1 Wohnung		mit 2 Wohnungen			mit 3 oder mehr Wohnungen		
	Gebäude	Wohnfläche	Wohnungen	Gebäude/ Wohnungen	Wohnfläche	Gebäude	Wohnfläche	Wohnungen	Gebäude	Wohnfläche	Wohnungen
	Anzahl	1 000 m ²	Anzahl		1 000 m ²	Anzahl	1 000 m ²	Anzahl		1 000 m ²	Anzahl
RB Karlsruhe											
Bestand am 31.12.2008	571 105	115 362	1 266 435	319 787	40 624	144 267	26 831	288 534	107 051	47 906	658 114
+ Zugang durch											
Err. neuer Gebäude	2 924	618	5 086	2 347	357	306	68	612	271	193	2 127
Baum. an best. Gebäuden	86	98	549	- 78	11	68	29	136	96	58	491
- Totalabgang	308	54	620	211	26	48	8	96	49	20	313
Bestand am 31.12.2009	573 809	116 026	1 271 477	321 844	40 966	144 593	26 920	289 186	107 372	48 140	660 447
Davon:											
Region											
Mittlerer Oberrhein											
Stadtkreise											
Baden-Baden	11 049	2 778	30 497	4 688	639	2 752	527	5 504	3 609	1 612	20 305
Karlsruhe	39 607	11 471	141 660	17 631	2 251	7 111	1 298	14 222	14 865	7 923	109 807
Landkreise											
Karlsruhe	106 974	18 682	185 682	66 867	8 567	27 662	5 171	55 324	12 445	4 945	63 491
Rastatt	52 731	9 916	101 497	29 306	3 775	15 666	2 978	31 332	7 759	3 163	40 859
Region											
Unterer Neckar											
Stadtkreise											
Heidelberg	19 263	5 483	68 774	7 476	954	3 850	725	7 700	7 937	3 804	53 598
Mannheim	40 146	12 179	163 345	16 194	1 945	7 284	1 309	14 568	16 668	8 925	132 583
Landkreise											
Neckar-Odenwald-Kreis	40 953	6 760	64 339	26 703	3 428	11 063	2 147	22 126	3 187	1 184	15 510
Rhein-Neckar-Kreis	125 861	23 817	247 104	71 787	9 322	33 779	6 299	67 558	20 295	8 196	107 759
Region											
Nordschwarzwald											
Stadtkreis											
Pforzheim	17 552	4 569	57 315	8 352	1 044	3 342	594	6 684	5 858	2 931	42 279
Landkreise											
Calw	37 587	6 670	70 951	21 878	2 715	10 201	1 888	20 402	5 508	2 068	28 671
Enzkreis	52 313	8 519	86 403	33 400	4 118	13 795	2 484	27 590	5 118	1 917	25 413
Freudenstadt	29 773	5 182	53 910	17 562	2 210	8 088	1 500	16 176	4 123	1 473	20 172
RB Freiburg											
Bestand am 31.12.2008	460 585	91 525	978 006	259 559	33 137	118 031	22 464	236 062	82 995	35 925	482 385
+ Zugang durch											
Err. neuer Gebäude	2 419	510	4 315	1 838	276	331	71	662	250	164	1 815
Baum. an best. Gebäuden	117	97	594	- 67	10	64	31	128	120	56	533
- Totalabgang	180	36	374	109	13	34	7	68	37	16	197
Bestand am 31.12.2009	462 943	92 096	982 544	261 224	33 410	118 390	22 558	236 780	83 329	36 129	484 540
Davon:											
Region											
Südlicher Oberrhein											
Stadtkreis											
Freiburg i. Breisgau	25 294	7 855	100 806	9 927	1 268	4 875	933	9 750	10 492	5 653	81 129
Landkreise											
Breisgau-Hochschwarzwald	53 484	10 336	106 703	30 486	3 954	13 808	2 640	27 616	9 190	3 742	48 601
Emmendingen	34 204	6 656	68 328	18 577	2 386	9 619	1 849	19 238	6 008	2 422	30 513
Ortenaukreis	95 606	18 016	182 196	53 755	6 959	27 791	5 411	55 582	14 060	5 647	72 859
Region											
Schwarzwald-Baar-Heuberg											
Landkreise											
Rottweil	38 062	6 252	62 944	24 318	2 988	9 638	1 798	19 276	4 106	1 466	19 350
Schwarzwald-Baar-Kreis	45 062	8 934	97 593	24 151	3 059	12 429	2 296	24 858	8 482	3 578	48 584
Tuttlingen	35 177	5 815	58 431	23 473	2 914	7 998	1 485	15 996	3 706	1 416	18 962
Region											
Hochrhein-Bodensee											
Landkreise											
Konstanz	52 997	11 464	128 942	29 017	3 712	11 976	2 255	23 952	12 004	5 497	75 973
Lörrach	45 451	9 331	101 697	26 140	3 316	10 334	1 925	20 668	8 977	4 091	54 889
Waldshut	37 606	7 437	74 904	21 380	2 855	9 922	1 965	19 844	6 304	2 617	33 680

¹⁾ Ohne Wohnheime.

3 Bestand an Wohngebäuden in Deutschland nach Verwaltungsbezirken

- Wohngebäude 2009 nach Gebäudearten -

Gegenstand der Nachweisung	Wohngebäude ¹⁾										
	zusammen			davon							
				mit 1 Wohnung		mit 2 Wohnungen			mit 3 oder mehr Wohnungen		
	Gebäude	Wohnfläche	Wohnungen	Gebäude/Wohnungen	Wohnfläche	Gebäude	Wohnfläche	Wohnungen	Gebäude	Wohnfläche	Wohnungen
	Anzahl	1 000 m ²	Anzahl		1 000 m ²	Anzahl	1 000 m ²	Anzahl		1 000 m ²	Anzahl
RB Tübingen											
Bestand am 31.12.2008	434 553	75 683	782 616	288 095	35 704	92 772	17 474	185 544	53 686	22 505	308 977
+ Zugang durch											
Err. neuer Gebäude	2 352	464	3 807	1 833	279	347	74	694	172	111	1 280
Baum. an best. Gebäuden	108	81	526	- 84	9	100	35	200	92	37	410
- Totalabgang	294	53	603	200	24	44	8	88	50	21	315
Bestand am 31.12.2009	436 720	76 176	786 353	289 643	35 968	93 176	17 574	186 352	53 901	22 633	310 358
Davon:											
Region											
Neckar-Alb											
Landkreise											
Reutlingen	68 018	11 552	123 629	44 867	5 283	14 587	2 650	29 174	8 564	3 619	49 588
Tübingen	47 293	8 789	96 029	28 755	3 529	11 050	2 061	22 100	7 488	3 199	45 174
Zollernalbkreis	57 201	8 477	83 892	43 797	5 207	9 640	1 756	19 280	3 764	1 514	20 815
Region											
Donau-Iller											
Stadtkreis											
Ulm	19 509	4 602	55 903	10 056	1 243	3 830	693	7 660	5 623	2 667	38 187
Landkreise											
Alb-Donau-Kreis	51 281	8 262	78 764	35 375	4 477	11 935	2 291	23 870	3 971	1 493	19 519
Biberach	51 802	8 466	79 803	37 584	4 810	10 273	2 013	20 546	3 945	1 642	21 673
Region											
Bodensee-Oberschwaben											
Landkreise											
Bodenseekreis	44 448	8 986	96 504	25 312	3 278	10 364	1 954	20 728	8 772	3 754	50 464
Ravensburg	62 079	11 290	115 454	39 600	5 086	13 958	2 696	27 916	8 521	3 507	47 938
Sigmaringen	35 089	5 753	56 375	24 297	3 054	7 539	1 461	15 078	3 253	1 238	17 000
Bayern											
Insgesamt											
Bestand am 31.12.2008	2 901 910	542 676	5 834 255	1 918 349	246 553	603 967	112 682	1 207 934	379 594	183 441	2 707 972
+ Zugang durch											
Err. neuer Gebäude	15 852	3 207	27 115	13 115	1 998	1 455	325	2 910	1 282	884	11 090
Baum. an best. Gebäuden	372	485	3 246	- 1 244	- 66	1 096	301	2 192	520	250	2 298
- Totalabgang	678	149	1 963	431	54	116	21	232	131	73	1 300
Bestand am 31.12.2009	2 917 505	546 281	5 863 201	1 929 797	248 432	606 408	113 288	1 212 816	381 300	184 560	2 720 588
Kreisfreie Städte zusammen											
Bestand am 31.12.2008	506 537	141 139	1 899 517	269 568	32 688	73 360	12 744	146 720	163 609	95 707	1 483 229
+ Zugang durch											
Err. neuer Gebäude	2 569	776	8 278	1 811	261	146	31	292	612	484	6 175
Baum. an best. Gebäuden	69	110	699	- 37	12	8	7	16	98	91	720
- Totalabgang	362	85	1 286	191	22	69	10	138	102	52	957
Bestand am 31.12.2009	508 862	142 001	1 907 748	271 159	32 941	73 451	12 773	146 902	164 252	96 287	1 489 687
Landkreise zusammen											
Bestand am 31.12.2008	2 395 373	401 537	3 934 738	1 648 781	213 865	530 607	99 937	1 061 214	215 985	87 734	1 224 743
+ Zugang durch											
Err. neuer Gebäude	13 283	2 431	18 837	11 304	1 737	1 309	294	2 618	670	400	4 915
Baum. an best. Gebäuden	303	375	2 547	- 1 207	- 78	1 088	294	2 176	422	160	1 578
- Totalabgang	316	64	677	240	32	47	10	94	29	21	343
Bestand am 31.12.2009	2 408 643	404 280	3 955 453	1 658 638	215 492	532 957	100 515	1 065 914	217 048	88 274	1 230 901
RB Oberbayern											
Bestand am 31.12.2008	832 152	178 067	2 043 781	538 504	70 481	152 748	28 790	305 496	140 900	78 796	1 199 781
+ Zugang durch											
Err. neuer Gebäude	6 107	1 368	12 544	4 800	728	562	126	1 124	745	514	6 620
Baum. an best. Gebäuden	124	155	1 119	- 320	- 18	279	82	558	165	91	881
- Totalabgang	361	80	1 084	211	26	70	11	140	80	42	733
Bestand am 31.12.2009	838 022	179 510	2 056 360	542 773	71 165	153 519	28 986	307 038	141 730	79 359	1 206 549

¹⁾ Ohne Wohnheime.

3 Bestand an Wohngebäuden in Deutschland nach Verwaltungsbezirken

- Wohngebäude 2009 nach Gebäudearten -

Gegenstand der Nachweisung	Wohngebäude ¹⁾										
	zusammen			davon							
				mit 1 Wohnung		mit 2 Wohnungen			mit 3 oder mehr Wohnungen		
	Gebäude	Wohnfläche	Wohnungen	Gebäude/ Wohnungen	Wohnfläche	Gebäude	Wohnfläche	Wohnungen	Gebäude	Wohnfläche	Wohnungen
	Anzahl	1 000 m ²	Anzahl		1 000 m ²	Anzahl	1 000 m ²	Anzahl		1 000 m ²	Anzahl
Davon:											
Kreisfreie Städte											
Ingolstadt	25 207	4 923	57 578	16 950	2 078	4 059	735	8 118	4 198	2 109	32 510
München	133 906	50 263	736 722	63 117	7 597	14 438	2 491	28 876	56 351	40 175	644 729
Rosenheim	9 728	2 355	30 513	5 274	652	1 701	293	3 402	2 753	1 410	21 837
Landkreise											
Altötting	28 218	4 970	49 010	20 467	2 740	5 267	992	10 534	2 484	1 238	18 009
Bad Tölz-Wolfratshausen	26 003	5 092	52 842	15 934	2 161	5 991	1 167	11 982	4 078	1 765	24 926
Berchtesgadener Land	21 862	4 372	49 433	12 553	1 663	5 121	947	10 242	4 188	1 763	26 638
Dachau	30 259	5 506	57 689	19 827	2 577	6 533	1 213	13 066	3 899	1 716	24 796
Ebersberg	29 264	5 279	52 918	21 021	2 785	5 252	972	10 504	2 991	1 522	21 393
Eichstätt	36 242	5 612	48 970	27 821	3 723	6 865	1 351	13 730	1 556	539	7 419
Erding	29 505	5 229	48 734	20 927	2 880	6 088	1 213	12 176	2 490	1 137	15 631
Freising	36 421	6 681	67 642	25 347	3 388	6 926	1 325	13 852	4 148	1 968	28 443
Fürstfeldbruck	46 064	8 605	93 353	33 042	4 134	6 939	1 244	13 878	6 083	3 227	46 433
Garmisch-Partenkirchen	19 115	3 869	45 819	9 294	1 183	4 603	840	9 206	5 218	1 845	27 319
Landsberg am Lech	29 376	4 880	46 775	21 276	2 741	5 844	1 137	11 688	2 256	1 002	13 811
Miesbach	21 223	4 159	43 496	12 427	1 718	5 011	948	10 022	3 785	1 494	21 047
Mühlhof am Inn	29 129	5 028	47 977	21 429	2 887	5 337	1 048	10 674	2 363	1 094	15 874
München	62 417	13 395	144 974	43 528	5 774	9 462	1 778	18 924	9 427	5 843	82 522
Neuburg-Schrobenhausen	26 379	4 126	38 729	20 045	2 582	4 883	932	9 766	1 451	613	8 918
Pfaffenhofen a.d. Ilm	31 941	5 176	46 585	23 515	3 141	6 468	1 296	12 936	1 958	739	10 134
Rosenheim	57 678	10 401	100 905	37 317	5 114	13 220	2 542	26 440	7 141	2 745	37 148
Starnberg	30 912	5 788	57 961	20 933	2 812	5 874	1 150	11 748	4 105	1 826	25 280
Traunstein	44 344	8 103	79 792	28 864	4 004	10 216	1 994	20 432	5 264	2 104	30 496
Weilheim-Schongau	32 829	5 696	57 943	21 865	2 832	7 421	1 377	14 842	3 543	1 486	21 236
RB Niederbayern											
Bestand am 31.12.2008	341 138	56 375	531 914	247 517	33 047	69 200	13 311	138 400	24 421	10 017	145 997
+ Zugang durch											
Err. neuer Gebäude	1 722	315	2 256	1 473	238	184	43	368	65	35	415
Baum. an best. Gebäuden	37	47	269	- 166	- 10	176	44	352	27	13	83
- Totalabgang	29	5	43	26	4	2	-	4	1	1	13
Bestand am 31.12.2009	342 868	56 732	534 396	248 798	33 271	69 558	13 398	139 116	24 512	10 064	146 482
Davon:											
Kreisfreie Städte											
Landshut	12 537	2 746	32 547	8 000	1 007	1 949	355	3 898	2 588	1 384	20 649
Passau	9 559	2 149	26 073	5 361	696	1 979	366	3 958	2 219	1 087	16 754
Straubing	9 826	1 955	23 023	6 378	792	1 387	243	2 774	2 061	920	13 871
Landkreise											
Deggendorf	33 033	5 490	52 481	23 556	3 119	6 929	1 319	13 858	2 548	1 052	15 067
Dingolfing-Landau	28 550	4 275	37 129	23 499	3 116	4 121	787	8 242	930	372	5 388
Freyung-Grafenau	24 638	3 876	36 514	16 526	2 142	6 592	1 240	13 184	1 520	494	6 804
Kelheim	32 876	5 444	49 386	24 209	3 299	6 470	1 289	12 940	2 197	856	12 237
Landshut	44 428	7 027	61 623	34 265	4 617	8 194	1 610	16 388	1 969	800	10 970
Passau	55 084	9 142	84 280	38 792	5 320	12 742	2 486	25 484	3 550	1 336	20 004
Regen	23 832	3 945	38 584	14 943	1 947	6 736	1 273	13 472	2 153	725	10 169
Rottal-Inn	37 172	5 942	51 942	28 861	3 965	6 594	1 291	13 188	1 717	686	9 893
Straubing-Bogen	31 333	4 740	40 814	24 408	3 249	5 865	1 140	11 730	1 060	352	4 676
RB Oberpfalz											
Bestand am 31.12.2008	290 027	49 256	499 447	191 004	24 573	70 497	13 115	140 994	28 526	11 569	167 449
+ Zugang durch											
Err. neuer Gebäude	1 694	305	2 387	1 473	227	140	31	280	81	46	634
Baum. an best. Gebäuden	21	45	355	- 172	- 15	139	38	278	54	22	249
- Totalabgang	44	8	87	32	5	7	1	14	5	2	41
Bestand am 31.12.2009	291 698	49 598	502 110	192 273	24 781	70 769	13 183	141 538	28 656	11 635	168 299
Davon:											
Kreisfreie Städte											
Amberg	9 023	1 865	22 052	5 148	625	1 693	303	3 386	2 182	937	13 518
Regensburg	20 502	5 622	76 388	9 994	1 253	3 044	521	6 088	7 464	3 848	60 306
Weiden i.d. Oberpfalz	9 013	1 915	22 776	4 624	593	2 044	355	4 088	2 345	967	14 064
Landkreise											
Amberg-Weizsach	29 795	4 844	46 119	19 232	2 502	8 414	1 572	16 828	2 149	769	10 059
Cham	39 913	6 307	59 273	26 550	3 400	10 844	2 089	21 688	2 519	818	11 035
Neumarkt i.d. Oberpfalz	37 511	6 079	54 113	28 274	3 802	7 476	1 494	14 952	1 761	784	10 887
Neustadt a.d. Waldnaab	29 460	4 709	45 317	18 723	2 421	8 572	1 586	17 144	2 165	701	9 450
Regensburg	52 942	8 411	77 876	38 524	5 064	11 000	2 078	22 000	3 418	1 268	17 352
Schwandorf	41 338	6 366	62 158	27 365	3 419	11 290	2 065	22 580	2 683	882	12 213
Tirschenreuth	22 201	3 481	36 038	13 839	1 702	6 392	1 118	12 784	1 970	660	9 415

¹⁾ Ohne Wohnheime.

3 Bestand an Wohngebäuden in Deutschland nach Verwaltungsbezirken

- Wohngebäude 2009 nach Gebäudearten -

Gegenstand der Nachweisung	Wohngebäude ¹⁾										
	zusammen			davon							
				mit 1 Wohnung		mit 2 Wohnungen			mit 3 oder mehr Wohnungen		
	Gebäude	Wohnfläche	Wohnungen	Gebäude/Wohnungen	Wohnfläche	Gebäude	Wohnfläche	Wohnungen	Gebäude	Wohnfläche	Wohnungen
	Anzahl	1 000 m ²	Anzahl		1 000 m ²	Anzahl	1 000 m ²	Anzahl		1 000 m ²	Anzahl
RB Oberfranken											
Bestand am 31.12.2008	289 347	49 480	519 721	181 392	22 820	71 497	12 951	142 994	36 458	13 708	195 335
+ Zugang durch											
Err. neuer Gebäude	868	155	1 252	751	110	77	17	154	40	28	347
Baum. an best. Gebäuden	36	45	322	- 117	- 6	105	28	210	48	22	229
- Totalabgang	45	13	207	24	3	7	1	14	14	8	169
Bestand am 31.12.2009	290 206	49 666	521 088	182 002	22 921	71 672	12 995	143 344	36 532	13 750	195 742
Davon:											
Kreisfreie Städte											
Bamberg	12 268	2 947	36 988	5 419	670	2 488	430	4 976	4 361	1 848	26 593
Bayreuth	12 719	2 999	37 848	7 009	884	2 083	371	4 166	3 627	1 745	26 673
Coburg	9 255	1 916	22 599	5 145	643	1 865	321	3 730	2 245	952	13 724
Hof	9 727	2 141	26 853	5 001	599	1 695	289	3 390	3 031	1 254	18 462
Landkreise											
Bamberg	39 691	6 534	60 855	25 902	3 389	10 524	2 048	21 048	3 265	1 097	13 905
Bayreuth	31 157	4 938	47 954	20 813	2 676	7 836	1 437	15 672	2 508	825	11 469
Coburg	24 868	4 183	41 915	16 112	2 087	6 295	1 171	12 590	2 461	925	13 213
Forchheim	31 467	5 205	49 385	20 956	2 728	7 701	1 486	15 402	2 810	991	13 027
Hof	31 747	4 850	52 777	19 715	2 315	8 626	1 443	17 252	3 406	1 093	15 810
Kronach	22 330	3 475	33 721	14 530	1 836	6 275	1 151	12 550	1 525	489	6 641
Kulmbach	22 110	3 550	36 139	14 275	1 792	5 649	1 006	11 298	2 186	752	10 566
Lichtenfels	19 876	3 197	31 347	13 306	1 691	4 924	910	9 848	1 646	596	8 193
Wunsiedel im Fichtelgebirge	22 991	3 731	42 707	13 819	1 612	5 711	934	11 422	3 461	1 185	17 466
RB Mittelfranken											
Bestand am 31.12.2008	375 139	72 796	809 201	246 704	30 951	70 391	12 885	140 782	58 044	28 960	421 715
+ Zugang durch											
Err. neuer Gebäude	1 881	391	3 288	1 597	236	126	28	252	158	127	1 439
Baum. an best. Gebäuden	50	63	382	- 134	- 2	127	34	254	57	31	262
- Totalabgang	70	17	277	46	5	8	1	16	16	11	215
Bestand am 31.12.2009	377 000	73 233	812 594	248 121	31 180	70 636	12 945	141 272	58 243	29 107	423 201
Davon:											
Kreisfreie Städte											
Ansbach	9 401	1 870	21 197	5 251	641	1 989	344	3 978	2 161	885	11 968
Erlangen	17 559	4 238	53 709	10 406	1 314	2 589	455	5 178	4 564	2 469	38 125
Fürth	17 586	4 618	58 205	9 912	1 169	2 443	426	4 886	5 231	3 023	43 407
Nürnberg	68 885	19 397	260 125	37 914	4 457	7 682	1 295	15 364	23 289	13 645	206 847
Schwabach	9 344	1 715	19 104	6 163	748	1 662	291	3 324	1 519	676	9 617
Landkreise											
Ansbach	52 498	8 268	76 326	37 414	4 852	11 596	2 230	23 192	3 488	1 186	15 720
Erlangen-Höchstadt	36 265	6 039	57 286	25 123	3 281	7 946	1 526	15 892	3 196	1 232	16 271
Fürth	29 726	5 138	52 762	19 852	2 493	6 278	1 133	12 556	3 596	1 511	20 354
Neustadt a.d. Aisch- Bad Windsheim	29 578	4 679	43 256	21 444	2 789	6 129	1 160	12 258	2 005	730	9 554
Nürnberger Land	44 522	7 373	75 679	30 742	3 836	9 271	1 651	18 542	4 509	1 886	26 395
Roth	35 298	5 528	52 379	26 162	3 317	6 848	1 259	13 696	2 288	952	12 521
Weissenburg-Gunzenhausen	26 338	4 371	42 566	17 738	2 283	6 203	1 176	12 406	2 397	912	12 422
RB Unterfranken											
Bestand am 31.12.2008	341 117	59 070	602 824	213 296	26 919	90 393	17 001	180 786	37 428	15 150	208 742
+ Zugang durch											
Err. neuer Gebäude	1 282	236	1 832	1 067	164	155	34	310	60	38	455
Baum. an best. Gebäuden	45	55	288	- 155	- 7	132	36	264	68	26	179
- Totalabgang	43	9	96	29	3	8	2	16	6	3	51
Bestand am 31.12.2009	342 450	59 413	605 388	214 187	27 074	90 678	17 070	181 356	37 585	15 269	209 845
Davon:											
Kreisfreie Städte											
Aschaffenburg	11 873	2 897	34 680	5 049	646	2 948	536	5 896	3 876	1 714	23 735
Schweinfurt	8 680	2 192	27 682	4 179	512	1 527	267	3 054	2 974	1 413	20 449
Würzburg	19 137	5 225	68 988	9 137	1 162	3 782	686	7 564	6 218	3 377	52 287
Landkreise											
Aschaffenburg	46 016	7 771	74 674	26 600	3 410	15 248	2 921	30 496	4 168	1 439	17 578
Bad Kissingen	30 587	5 081	50 028	19 586	2 463	8 204	1 560	16 408	2 797	1 057	14 034
Hassberge	25 396	4 007	37 356	17 624	2 274	6 203	1 186	12 406	1 569	547	7 326
Kitzingen	24 813	3 923	38 103	17 210	2 145	5 534	1 032	11 068	2 069	746	9 825
Main-Spessart	38 256	6 026	57 922	25 184	3 127	10 369	1 955	20 738	2 703	943	12 000
Miltenberg	34 938	5 671	55 637	21 922	2 770	10 012	1 859	20 024	3 004	1 042	13 691
Rhön-Grabfeld	25 263	3 989	37 657	17 622	2 211	5 826	1 129	11 652	1 815	650	8 383
Schweinfurt	32 937	5 264	50 306	21 882	2 796	8 557	1 588	17 114	2 498	879	11 310
Würzburg	44 554	7 367	72 355	28 192	3 556	12 468	2 349	24 936	3 894	1 462	19 227

¹⁾ Ohne Wohnheime.

3 Bestand an Wohngebäuden in Deutschland nach Verwaltungsbezirken

- Wohngebäude 2009 nach Gebäudearten -

Gegenstand der Nachweisung	Wohngebäude ¹⁾										
	zusammen			davon							
				mit 1 Wohnung		mit 2 Wohnungen			mit 3 oder mehr Wohnungen		
	Gebäude	Wohnfläche	Wohnungen	Gebäude/Wohnungen	Wohnfläche	Gebäude	Wohnfläche	Wohnungen	Gebäude	Wohnfläche	Wohnungen
	Anzahl	1 000 m ²	Anzahl	1 000 m ²	Anzahl	1 000 m ²	Anzahl	1 000 m ²	Anzahl	1 000 m ²	Anzahl
RB Schwaben											
Bestand am 31.12.2008	432 990	77 633	827 367	299 932	37 763	79 241	14 628	158 482	53 817	25 242	368 953
+ Zugang durch											
Err. neuer Gebäude	2 298	437	3 556	1 954	295	211	46	422	133	96	1 180
Baum. an best. Gebäuden	59	75	511	- 180	- 8	138	39	276	101	43	415
- Totalabgang	86	17	169	63	8	14	3	28	9	6	78
Bestand am 31.12.2009	435 261	78 128	831 265	301 643	38 041	79 576	14 711	159 152	54 042	25 376	370 470
Davon:											
Kreisfreie Städte											
Augsburg	36 521	10 177	139 597	19 119	2 227	4 509	722	9 018	12 893	7 228	111 460
Kaufbeuren	8 548	1 720	21 228	5 692	659	1 096	187	2 192	1 760	875	13 344
Kempten (Allgäu)	9 401	2 464	31 159	5 089	621	1 463	264	2 926	2 849	1 579	23 144
Memmingen	8 657	1 691	20 114	5 828	697	1 336	227	2 672	1 493	767	11 614
Landkreise											
Aichach-Friedberg	35 588	5 870	54 423	26 152	3 462	7 075	1 374	14 150	2 361	1 034	14 121
Augsburg	63 511	10 652	106 431	46 863	5 937	11 260	2 062	22 520	5 388	2 654	37 048
Dillingen a.d. Donau	28 476	4 206	39 888	22 431	2 766	4 687	876	9 374	1 358	564	8 083
Donau-Ries	39 566	6 080	56 978	29 700	3 768	7 772	1 469	15 544	2 094	843	11 734
Günzburg	35 253	5 373	52 389	26 785	3 312	6 190	1 148	12 380	2 278	913	13 224
Lindau (Bodensee)	17 368	3 479	38 176	9 363	1 217	4 234	800	8 468	3 771	1 463	20 345
Neu-Ulm	40 507	7 003	73 893	28 544	3 486	7 393	1 344	14 786	4 570	2 173	30 563
Oberallgäu	34 412	6 945	77 576	18 964	2 511	8 344	1 575	16 688	7 104	2 859	41 924
Ostallgäu	37 055	6 246	60 986	25 833	3 395	7 548	1 414	15 096	3 674	1 437	20 057
Unterallgäu	40 398	6 222	58 427	31 280	3 986	6 669	1 248	13 338	2 449	988	13 809
Berlin											
Insgesamt											
Bestand am 31.12.2008	313 710	131 689	1 873 875	149 500	16 616	21 725	3 849	43 450	142 485	111 224	1 680 925
+ Zugang durch											
Err. neuer Gebäude	1 487	337	2 833	1 282	176	88	18	176	117	143	1 375
Baum. an best. Gebäuden	56	135	869	3	15	17	6	34	36	115	832
- Totalabgang	48	12	121	33	4	5	2	10	10	6	78
Bestand am 31.12.2009	315 205	132 149	1 877 456	150 752	16 802	21 825	3 871	43 650	142 628	111 475	1 683 054
Brandenburg											
Insgesamt											
Bestand am 31.12.2008	612 842	98 078	1 253 321	442 461	46 403	81 871	12 874	163 742	88 510	38 801	647 118
+ Zugang durch											
Err. neuer Gebäude	4 041	579	5 197	3 738	472	207	38	414	96	69	1 045
Baum. an best. Gebäuden	308	101	775	187	47	75	18	150	46	36	438
- Totalabgang	353	224	3 815	91	8	22	4	44	240	212	3 680
Bestand am 31.12.2009	616 838	98 534	1 255 478	446 295	46 914	82 131	12 926	164 262	88 412	38 694	644 921
Kreisfreie Städte zusammen											
Bestand am 31.12.2008	52 502	14 461	212 870	28 182	3 081	5 483	894	10 966	18 837	10 486	173 722
+ Zugang durch											
Err. neuer Gebäude	556	101	1 039	484	62	26	5	52	46	34	503
Baum. an best. Gebäuden	26	18	131	15	5	6	2	12	5	11	104
- Totalabgang	56	77	1 360	3	-	5	1	10	48	76	1 347
Bestand am 31.12.2009	53 028	14 503	212 680	28 678	3 148	5 510	900	11 020	18 840	10 456	172 982
Davon:											
Brandenburg an der Havel	12 373	2 859	43 264	6 913	705	1 090	168	2 180	4 370	1 986	34 171
Cottbus	14 484	3 840	55 974	8 268	937	1 715	281	3 430	4 501	2 621	44 276
Frankfurt (Oder)	8 116	2 258	33 688	4 444	495	826	129	1 652	2 846	1 634	27 592
Potsdam	18 055	5 546	79 754	9 053	1 011	1 879	322	3 758	7 123	4 214	66 943

¹⁾ Ohne Wohnheime.

3 Bestand an Wohngebäuden in Deutschland nach Verwaltungsbezirken

- Wohngebäude 2009 nach Gebäudearten -

Gegenstand der Nachweisung	Wohngebäude ¹⁾										
	zusammen			davon							
				mit 1 Wohnung		mit 2 Wohnungen			mit 3 oder mehr Wohnungen		
	Gebäude	Wohnfläche	Wohnungen	Gebäude/Wohnungen	Wohnfläche	Gebäude	Wohnfläche	Wohnungen	Gebäude	Wohnfläche	Wohnungen
	Anzahl	1 000 m ²	Anzahl		1 000 m ²	Anzahl	1 000 m ²	Anzahl		1 000 m ²	Anzahl
Landkreise zusammen											
Bestand am 31.12.2008	560 340	83 617	1 040 451	414 279	43 322	76 388	11 980	152 776	69 673	28 314	473 396
+ Zugang durch											
Err. neuer Gebäude	3 485	478	4 158	3 254	410	181	33	362	50	35	542
Baum. an best. Gebäuden	282	83	644	172	42	69	17	138	41	25	334
- Totalabgang	297	147	2 455	88	8	17	3	34	192	136	2 333
Bestand am 31.12.2009	563 810	84 031	1 042 798	417 617	43 766	76 621	12 027	153 242	69 572	28 238	471 939
Davon:											
Barnim	46 115	6 856	85 329	35 423	3 691	5 090	775	10 180	5 602	2 390	39 726
Dahme-Spreewald	43 843	6 222	74 895	33 895	3 535	5 630	890	11 260	4 318	1 796	29 740
Elbe-Elster	33 438	4 828	60 393	21 909	2 267	7 800	1 208	15 600	3 729	1 353	22 884
Havelland	42 089	6 037	74 141	32 049	3 346	4 986	780	9 972	5 054	1 911	32 120
Märkisch-Oderland	54 879	7 739	93 311	43 471	4 549	5 629	878	11 258	5 779	2 312	38 582
Oberhavel	53 754	7 902	97 082	41 150	4 297	6 062	928	12 124	6 542	2 677	43 808
Oberspreewald-Lausitz	28 992	4 832	65 872	19 032	1 949	4 682	720	9 364	5 278	2 164	37 476
Oder-Spree	44 912	7 074	89 950	33 044	3 489	5 961	928	11 922	5 907	2 657	44 984
Ostprignitz-Ruppin	27 442	4 118	51 662	19 936	2 060	3 636	574	7 272	3 870	1 484	24 454
Potsdam-Mittelmark	57 792	8 119	91 900	44 616	4 811	8 492	1 390	16 984	4 684	1 918	30 300
Prignitz	24 566	3 678	46 939	17 139	1 774	3 960	627	7 920	3 467	1 277	21 880
Spree-Neisse	32 590	5 200	66 314	22 057	2 357	5 851	918	11 702	4 682	1 926	32 555
Teltow-Fläming	42 515	6 373	78 473	31 599	3 329	5 470	870	10 940	5 446	2 174	35 934
Uckermark	30 883	5 055	66 537	22 297	2 312	3 372	542	6 744	5 214	2 201	37 496
Bremen											
Insgesamt											
Bestand am 31.12.2008	133 843	26 824	349 746	79 423	8 587	20 710	3 337	41 420	33 710	14 901	228 903
+ Zugang durch											
Err. neuer Gebäude	297	61	486	273	40	9	2	18	15	20	195
Baum. an best. Gebäuden	15	15	84	- 3	3	7	2	14	11	9	73
- Totalabgang	30	10	141	19	2	3	1	6	8	7	116
Bestand am 31.12.2009	134 125	26 890	350 175	79 674	8 628	20 723	3 340	41 446	33 728	14 923	229 055
Davon:											
Kreisfreie Städte											
Bremen	112 863	21 994	285 560	66 849	7 209	18 286	2 934	36 572	27 728	11 851	182 139
Bremerhaven	21 262	4 896	64 615	12 825	1 418	2 437	406	4 874	6 000	3 072	46 916
Hamburg											
Insgesamt											
Bestand am 31.12.2008	237 101	63 157	875 529	132 779	14 547	26 590	4 455	53 180	77 732	44 155	689 570
+ Zugang durch											
Err. neuer Gebäude	1 190	337	3 187	949	132	50	12	100	191	193	2 138
Baum. an best. Gebäuden	15	40	315	- 11	5	13	4	26	13	32	300
- Totalabgang	40	9	180	29	3	3	1	6	8	5	145
Bestand am 31.12.2009	238 266	63 525	878 851	133 688	14 680	26 650	4 470	53 300	77 928	44 375	691 863
Hessen											
Insgesamt											
Bestand am 31.12.2008	1 317 582	257 180	2 808 073	776 289	99 134	326 725	61 085	653 450	214 568	96 961	1 378 334
+ Zugang durch											
Err. neuer Gebäude	4 474	990	9 195	3 354	484	653	140	1 306	467	367	4 535
Baum. an best. Gebäuden	246	219	1 413	- 271	5	274	86	548	243	128	1 136
- Totalabgang	528	131	1 557	329	40	83	15	166	116	76	1 062
Bestand am 31.12.2009	1 321 779	258 259	2 817 137	779 047	99 583	327 569	61 296	655 138	215 163	97 380	1 382 952
Kreisfreie Städte zusammen											
Bestand am 31.12.2008	175 112	52 626	718 927	71 641	8 627	29 142	5 050	58 284	74 329	38 949	589 002
+ Zugang durch											
Err. neuer Gebäude	1 024	321	3 378	750	103	69	16	138	205	202	2 490
Baum. an best. Gebäuden	35	51	175	- 17	5	14	6	28	38	41	164
- Totalabgang	94	22	390	48	6	21	3	42	25	12	300
Bestand am 31.12.2009	176 079	52 976	722 094	72 327	8 729	29 204	5 068	58 408	74 548	39 180	591 359

¹⁾ Ohne Wohnheime.

3 Bestand an Wohngebäuden in Deutschland nach Verwaltungsbezirken

- Wohngebäude 2009 nach Gebäudearten -

Gegenstand der Nachweisung	Wohngebäude ¹⁾										
	zusammen			davon							
				mit 1 Wohnung		mit 2 Wohnungen			mit 3 oder mehr Wohnungen		
	Gebäude	Wohnfläche	Wohnungen	Gebäude/ Wohnungen	Wohnfläche	Gebäude	Wohnfläche	Wohnungen	Gebäude	Wohnfläche	Wohnungen
	Anzahl	1 000 m ²	Anzahl		1 000 m ²	Anzahl	1 000 m ²	Anzahl		1 000 m ²	Anzahl
Landkreise zusammen											
Bestand am 31.12.2008	1 142 470	204 555	2 089 146	704 648	90 507	297 583	56 035	595 166	140 239	58 012	789 332
+ Zugang durch											
Err. neuer Gebäude	3 450	670	5 817	2 604	382	584	124	1 168	262	164	2 045
Baum. an best. Gebäuden	211	168	1 238	- 254	-	260	80	520	205	87	972
- Totalabgang	434	109	1 167	281	34	62	11	124	91	64	762
Bestand am 31.12.2009	1 145 700	205 283	2 095 043	706 720	90 855	298 365	56 228	596 730	140 615	58 200	791 593
RB Darmstadt											
Bestand am 31.12.2008	731 572	155 579	1 774 396	411 776	52 359	171 770	31 794	343 540	148 026	71 426	1 019 080
+ Zugang durch											
Err. neuer Gebäude	2 983	717	6 807	2 222	318	387	84	774	374	314	3 811
Baum. an best. Gebäuden	114	136	753	- 182	1	149	47	298	147	88	637
- Totalabgang	404	107	1 304	250	31	63	11	126	91	65	928
Bestand am 31.12.2009	734 267	156 325	1 780 658	413 568	52 647	172 243	31 915	344 486	148 456	71 763	1 022 604
Davon:											
Kreisfreie Städte											
Darmstadt	22 619	5 837	75 562	10 451	1 303	4 336	756	8 672	7 832	3 779	56 439
Frankfurt am Main	73 976	24 496	350 731	27 662	3 217	10 029	1 720	20 058	36 285	19 559	303 011
Offenbach am Main	13 125	4 193	57 244	4 816	593	2 533	439	5 066	5 776	3 161	47 362
Wiesbaden	36 354	10 723	137 084	16 195	2 036	6 487	1 158	12 974	13 672	7 529	107 915
Landkreise											
Bergstraße	63 964	11 494	116 612	37 226	4 785	18 880	3 503	37 760	7 858	3 205	41 626
Darmstadt-Dieburg	69 823	12 448	124 797	42 145	5 458	18 775	3 526	37 550	8 903	3 464	45 102
Groß-Gerau	52 547	10 101	113 639	30 007	3 742	13 764	2 432	27 528	8 776	3 927	56 104
Hochtaunuskreis	50 120	10 296	107 294	31 084	4 151	10 923	2 100	21 846	8 113	4 045	54 364
Main-Kinzig-Kreis	94 618	17 608	184 790	56 695	7 180	24 760	4 655	49 520	13 163	5 772	78 575
Main-Taunus-Kreis	48 259	9 830	106 105	30 245	3 866	10 003	1 835	20 006	8 011	4 129	55 854
Odenwaldkreis	26 717	4 487	43 116	16 779	2 167	7 457	1 435	14 914	2 481	885	11 423
Offenbach	64 810	14 062	156 555	35 405	4 548	16 095	2 970	32 190	13 310	6 544	88 960
Rheingau-Taunus-Kreis	45 066	8 103	81 719	28 126	3 612	11 058	2 071	22 116	5 882	2 420	31 477
Wetteraukreis	72 269	12 647	125 410	46 732	5 987	17 143	3 316	34 286	8 394	3 344	44 392
RB Gießen											
Bestand am 31.12.2008	271 204	46 392	461 953	174 820	22 634	69 212	13 303	138 424	27 172	10 455	148 709
+ Zugang durch											
Err. neuer Gebäude	807	145	1 295	609	89	153	32	306	45	24	380
Baum. an best. Gebäuden	93	51	331	- 39	4	73	22	146	59	24	224
- Totalabgang	47	11	120	30	3	7	1	14	10	6	76
Bestand am 31.12.2009	272 060	46 577	463 464	175 363	22 724	69 431	13 356	138 862	27 266	10 497	149 239
Davon:											
Landkreise											
Gießen	60 191	11 229	120 952	34 932	4 515	16 479	3 147	32 958	8 780	3 568	53 062
Lahn-Dill-Kreis	70 954	11 502	113 487	46 507	5 849	18 731	3 512	37 462	5 716	2 141	29 518
Limburg-Weilburg	49 341	8 122	77 088	33 151	4 276	12 130	2 345	24 260	4 060	1 501	19 677
Marburg-Biedenkopf	58 684	10 496	104 826	37 306	4 985	14 681	2 878	29 362	6 697	2 634	38 158
Vogelsbergkreis	32 890	5 228	47 111	23 467	3 099	7 410	1 475	14 820	2 013	654	8 824
RB Kassel											
Bestand am 31.12.2008	314 806	55 209	571 724	189 693	24 141	85 743	15 987	171 486	39 370	15 081	210 545
+ Zugang durch											
Err. neuer Gebäude	684	128	1 093	523	77	113	23	226	48	28	344
Baum. an best. Gebäuden	39	32	329	- 50	-	52	16	104	37	16	275
- Totalabgang	77	13	133	49	6	13	3	26	15	4	58
Bestand am 31.12.2009	315 452	55 357	573 015	190 116	24 212	85 895	16 024	171 790	39 441	15 120	211 109
Davon:											
Kreisfreie Stadt											
Kassel	30 005	7 727	101 473	13 203	1 579	5 819	996	11 638	10 983	5 152	76 632
Landkreise											
Fulda	53 081	9 939	98 529	27 358	3 645	18 244	3 605	36 488	7 479	2 689	34 683
Hersfeld-Rotenburg	36 570	5 769	56 762	24 181	3 037	9 394	1 737	18 788	2 995	995	13 793
Kassel	65 951	10 931	111 040	40 372	5 054	19 012	3 445	38 024	6 567	2 432	32 644
Schwalb-Edel-Kreis	51 391	8 263	78 654	33 163	4 302	14 457	2 721	28 914	3 771	1 240	16 577
Waldeck-Frankenberg	46 505	7 708	74 858	31 218	4 088	10 792	2 058	21 584	4 495	1 562	22 056
Werra-Meißner-Kreis	31 949	5 020	51 699	20 621	2 507	8 177	1 462	16 354	3 151	1 051	14 724

¹⁾ Ohne Wohnheime.

3 Bestand an Wohngebäuden in Deutschland nach Verwaltungsbezirken

- Wohngebäude 2009 nach Gebäudearten -

Gegenstand der Nachweisung	Wohngebäude ¹⁾										
	zusammen			davon							
				mit 1 Wohnung		mit 2 Wohnungen			mit 3 oder mehr Wohnungen		
	Gebäude	Wohnfläche	Wohnungen	Gebäude/ Wohnungen	Wohnfläche	Gebäude	Wohnfläche	Wohnungen	Gebäude	Wohnfläche	Wohnungen
	Anzahl	1 000 m²	Anzahl	1 000 m²	Anzahl	1 000 m²	Anzahl	1 000 m²	1 000 m²	Anzahl	Anzahl
Mecklenburg-Vorpommern											
Insgesamt											
Bestand am 31.12.2008	368 941	63 756	872 840	254 445	26 299	46 018	7 057	92 036	68 478	30 400	526 359
+ Zugang durch											
Err. neuer Gebäude	2 070	303	3 288	1 744	202	204	33	408	122	68	1 136
Baum. an best. Gebäuden	121	38	459	27	13	45	11	90	49	14	342
- Totalabgang	105	108	1 811	41	4	12	2	24	52	102	1 746
Bestand am 31.12.2009	371 420	64 037	875 366	256 492	26 541	46 302	7 107	92 604	68 626	30 390	526 270
Kreisfreie Städte zusammen											
Bestand am 31.12.2008	59 552	18 354	291 469	28 200	3 075	4 985	770	9 970	26 367	14 509	253 299
+ Zugang durch											
Err. neuer Gebäude	446	83	950	386	47	26	5	52	34	31	512
Baum. an best. Gebäuden	25	6	177	8	2	2	1	4	15	3	165
- Totalabgang	35	84	1 416	5	1	3	-	6	27	83	1 405
Bestand am 31.12.2009	59 988	18 358	291 180	28 589	3 124	5 010	775	10 020	26 389	14 459	252 571
Davon:											
Greifswald	6 528	1 867	29 668	3 208	358	540	85	1 080	2 780	1 424	25 380
Neubrandenburg	7 578	2 403	37 041	4 123	464	500	81	1 000	2 955	1 858	31 918
Rostock	19 413	7 022	113 415	8 432	931	1 625	252	3 250	9 356	5 839	101 733
Schwerin	11 979	3 483	54 253	5 349	599	1 043	171	2 086	5 587	2 713	46 818
Stralsund	7 833	2 087	32 558	4 300	439	639	96	1 278	2 894	1 552	26 980
Wismar	6 657	1 495	24 245	3 177	332	663	91	1 326	2 817	1 072	19 742
Landkreise zusammen											
Bestand am 31.12.2008	309 389	45 403	581 371	226 245	23 224	41 033	6 287	82 066	42 111	15 892	273 060
+ Zugang durch											
Err. neuer Gebäude	1 624	220	2 338	1 358	155	178	28	356	88	37	624
Baum. an best. Gebäuden	96	32	282	19	11	43	10	86	34	11	177
- Totalabgang	70	24	395	36	4	9	1	18	25	19	341
Bestand am 31.12.2009	311 432	45 679	584 186	227 903	23 417	41 292	6 331	82 584	42 237	15 931	273 699
Davon:											
Bad Doberan	33 245	4 901	58 749	25 143	2 729	4 480	703	8 960	3 622	1 468	24 646
Demmin	23 287	3 260	42 899	17 437	1 699	2 657	404	5 314	3 193	1 157	20 148
Güstrow	25 225	3 848	51 278	17 375	1 757	3 517	525	7 034	4 333	1 566	26 869
Ludwigslust	32 575	4 798	58 589	22 927	2 437	5 612	897	11 224	4 036	1 464	24 438
Mecklenburg-Strelitz	19 939	3 083	39 684	14 295	1 485	2 470	383	4 940	3 174	1 215	20 449
Müritz	17 401	2 644	34 988	12 326	1 254	2 422	373	4 844	2 653	1 017	17 818
Nordpommern	31 972	4 309	55 251	24 853	2 460	3 604	531	7 208	3 515	1 319	23 190
Nordwestmecklenburg	33 302	4 594	55 476	25 705	2 666	4 113	644	8 226	3 484	1 284	21 545
Ostvorpommern	30 493	4 467	58 615	22 382	2 266	3 785	557	7 570	4 326	1 644	28 663
Parchim	27 458	3 832	47 268	20 377	2 107	3 891	604	7 782	3 190	1 121	19 109
Rügen	17 529	3 008	42 414	11 392	1 148	2 556	376	5 112	3 581	1 483	25 910
Ücker-Randow	19 006	2 935	38 975	13 691	1 408	2 185	333	4 370	3 130	1 193	20 914
Niedersachsen											
Insgesamt											
Bestand am 31.12.2008	2 071 837	353 226	3 696 731	1 451 955	181 022	376 525	69 929	753 050	243 357	102 275	1 491 726
+ Zugang durch											
Err. neuer Gebäude	8 623	1 476	11 681	7 529	1 093	702	156	1 404	392	228	2 748
Baum. an best. Gebäuden	385	238	1 599	- 276	31	472	124	944	189	83	931
- Totalabgang	95	20	174	68	10	18	3	36	9	7	70
Bestand am 31.12.2009	2 080 750	354 920	3 709 837	1 459 140	182 136	377 681	70 206	755 362	243 929	102 579	1 495 335
Kreisfreie Städte zusammen											
Bestand am 31.12.2008	206 383	42 436	525 875	125 256	14 867	30 814	5 356	61 628	50 313	22 214	338 991
+ Zugang durch											
Err. neuer Gebäude	815	148	1 202	674	96	81	19	162	60	34	366
Baum. an best. Gebäuden	30	22	130	- 2	6	11	3	22	21	12	110
- Totalabgang	13	3	23	10	2	3	1	6	-	1	7
Bestand am 31.12.2009	207 215	42 603	527 184	125 918	14 967	30 903	5 377	61 806	50 394	22 259	339 460
Landkreise zusammen											
Bestand am 31.12.2008	1 865 454	310 790	3 170 856	1 326 699	166 156	345 711	64 574	691 422	193 044	80 061	1 152 735
+ Zugang durch											
Err. neuer Gebäude	7 808	1 328	10 479	6 855	997	621	137	1 242	332	194	2 382
Baum. an best. Gebäuden	355	216	1 469	- 274	24	461	121	922	168	71	821
- Totalabgang	82	17	151	58	8	15	3	30	9	6	63
Bestand am 31.12.2009	1 873 535	312 318	3 182 653	1 333 222	167 169	346 778	64 829	693 556	193 535	80 320	1 155 875

¹⁾ Ohne Wohnheime.

3 Bestand an Wohngebäuden in Deutschland nach Verwaltungsbezirken

- Wohngebäude 2009 nach Gebäudearten -

Gegenstand der Nachweisung	Wohngebäude ¹⁾										
	zusammen			davon							
				mit 1 Wohnung		mit 2 Wohnungen			mit 3 oder mehr Wohnungen		
	Gebäude	Wohnfläche	Wohnungen	Gebäude/Wohnungen	Wohnfläche	Gebäude	Wohnfläche	Wohnungen	Gebäude	Wohnfläche	Wohnungen
	Anzahl	1 000 m ²	Anzahl		1 000 m ²	Anzahl	1 000 m ²	Anzahl		1 000 m ²	Anzahl
RB Braunschweig											
Bestand am 31.12.2008	390 374	72 010	810 161	243 524	30 370	82 565	14 810	165 130	64 285	26 831	401 507
+ Zugang durch											
Err. neuer Gebäude	1 150	207	1 590	1 016	151	78	19	156	56	37	418
Baum. an best. Gebäuden	70	38	209	5	13	39	10	78	26	15	126
- Totalabgang	9	3	29	6	1	2	-	4	1	2	19
Bestand am 31.12.2009	391 585	72 252	811 931	244 539	30 533	82 680	14 838	165 360	64 366	26 881	402 032
Davon:											
Kreisfreie Städte											
Braunschweig	39 343	10 385	135 309	20 613	2 512	5 435	932	10 870	13 295	6 941	103 826
Salzgitter	21 883	4 292	54 362	13 303	1 556	3 042	546	6 084	5 538	2 190	34 975
Wolfsburg	23 610	5 162	61 781	14 913	1 885	3 574	648	7 148	5 123	2 629	39 720
Landkreise											
Gifhorn	50 793	8 057	73 884	37 989	4 983	9 717	1 905	19 434	3 087	1 170	16 461
Göttingen	55 004	10 623	123 040	31 901	4 052	12 824	2 313	25 648	10 279	4 258	65 491
Goslar	37 884	6 838	83 215	20 516	2 406	9 654	1 625	19 308	7 714	2 807	43 391
Helmstedt	28 027	4 487	47 935	19 113	2 285	5 276	938	10 552	3 638	1 265	18 270
Northeim	39 526	6 677	68 184	24 078	3 116	10 892	1 979	21 784	4 556	1 583	22 322
Osterode am Harz	23 321	3 849	42 770	12 742	1 557	7 208	1 230	14 416	3 371	1 063	15 612
Peine	38 720	6 199	62 209	26 457	3 312	8 613	1 555	17 226	3 650	1 331	18 526
Wolfenbüttel	33 474	5 682	59 242	22 914	2 869	6 445	1 168	12 890	4 115	1 645	23 438
RB Hannover											
Bestand am 31.12.2008	483 804	93 766	1 039 991	303 683	38 164	100 118	18 191	200 236	80 003	37 411	536 072
+ Zugang durch											
Err. neuer Gebäude	1 436	254	2 026	1 299	188	80	17	160	57	49	567
Baum. an best. Gebäuden	87	41	276	-	9	52	14	104	35	18	172
- Totalabgang	11	3	27	5	1	3	1	6	3	2	16
Bestand am 31.12.2009	485 316	94 058	1 042 266	304 977	38 360	100 247	18 222	200 494	80 092	37 475	536 795
Davon:											
Region											
Hannover	210 999	47 718	568 855	126 025	15 644	36 756	6 612	73 512	48 218	25 462	369 318
Landkreise											
Diepholz	63 221	9 898	90 080	48 081	6 232	11 244	2 228	22 488	3 896	1 438	19 511
Hamelnd-Pyrmont	41 049	7 307	79 966	23 720	2 923	10 736	1 882	21 472	6 593	2 502	34 774
Hildesheim	70 426	12 677	137 997	43 730	5 491	15 995	2 844	31 990	10 701	4 343	62 277
Holzwinden	21 862	3 567	37 553	12 658	1 565	6 423	1 127	12 846	2 781	875	12 049
Nienburg (Weser)	34 942	5 471	51 738	25 688	3 295	6 611	1 254	13 222	2 643	922	12 828
Schaumburg	42 817	7 420	76 077	25 075	3 210	12 482	2 276	24 964	5 260	1 934	26 038
RB Lüneburg											
Bestand am 31.12.2008	499 124	77 305	768 403	377 274	46 210	81 581	15 362	163 162	40 269	15 734	227 967
+ Zugang durch											
Err. neuer Gebäude	2 164	365	2 900	1 897	272	185	41	370	82	52	633
Baum. an best. Gebäuden	100	61	465	- 87	5	130	33	260	57	23	292
- Totalabgang	44	8	72	32	4	8	1	16	4	2	24
Bestand am 31.12.2009	501 344	77 725	771 696	379 052	46 483	81 888	15 435	163 776	40 404	15 807	228 868
Davon:											
Landkreise											
Celle	53 092	8 128	83 042	39 182	4 724	9 129	1 651	18 258	4 781	1 752	25 602
Cuxhaven	64 426	9 712	99 808	50 393	5 953	8 971	1 668	17 942	5 062	2 091	31 473
Harburg	70 992	10 954	107 145	55 226	6 746	10 493	2 002	20 986	5 273	2 206	30 933
Lüchow-Dannenberg	17 975	2 614	25 207	14 082	1 702	2 781	524	5 562	1 112	388	5 563
Lüneburg	43 489	7 325	77 926	30 917	3 765	7 671	1 429	15 342	4 901	2 131	31 667
Osterholz	33 667	4 972	47 049	26 238	3 219	5 530	1 025	11 060	1 899	729	9 751
Rotenburg (Wümme)	50 401	7 745	70 169	39 305	5 096	8 463	1 702	16 926	2 633	947	13 938
Soltau-Fallingbostel	41 011	6 426	64 977	29 005	3 573	8 135	1 500	16 270	3 871	1 353	19 702
Stade	58 078	8 866	90 155	45 580	5 458	7 770	1 434	15 540	4 728	1 974	29 035
Ülzen	29 136	4 662	46 922	20 432	2 562	5 708	1 065	11 416	2 996	1 035	15 074
Verden	39 077	6 320	59 296	28 692	3 684	7 237	1 435	14 474	3 148	1 200	16 130

¹⁾ Ohne Wohnheime.

3 Bestand an Wohngebäuden in Deutschland nach Verwaltungsbezirken

- Wohngebäude 2009 nach Gebäudearten -

Gegenstand der Nachweisung	Wohngebäude ¹⁾										
	zusammen			davon							
				mit 1 Wohnung		mit 2 Wohnungen			mit 3 oder mehr Wohnungen		
	Gebäude	Wohnfläche	Wohnungen	Gebäude/ Wohnungen	Wohnfläche	Gebäude	Wohnfläche	Wohnungen	Gebäude	Wohnfläche	Wohnungen
	Anzahl	1 000 m ²	Anzahl		1 000 m ²	Anzahl	1 000 m ²	Anzahl		1 000 m ²	Anzahl
RB Weser-Ems											
Bestand am 31.12.2008	698 535	110 145	1 078 176	527 474	66 279	112 261	21 566	224 522	58 800	22 300	326 180
+ Zugang durch											
Err. neuer Gebäude	3 873	650	5 165	3 317	482	359	79	718	197	90	1 130
Baum. an best. Gebäuden	128	97	649	- 194	3	251	66	502	71	28	341
- Totalabgang	31	6	46	25	4	5	1	10	1	1	11
Bestand am 31.12.2009	702 505	110 886	1 083 944	530 572	66 760	112 866	21 711	225 732	59 067	22 416	327 640
Davon:											
Kreisfreie Städte											
Delmenhorst	20 409	3 275	37 480	14 570	1 652	3 356	580	6 712	2 483	1 043	16 198
Emden	13 677	2 061	24 573	10 409	1 098	1 312	212	2 624	1 956	751	11 540
Oldenburg (Oldenburg)	40 954	7 054	83 408	28 066	3 295	5 969	1 021	11 938	6 919	2 738	43 404
Osnabrück	30 531	6 768	83 849	14 533	1 820	6 438	1 143	12 876	9 560	3 804	56 440
Wilhelmshaven	16 808	3 606	46 422	9 511	1 148	1 777	295	3 554	5 520	2 163	33 357
Landkreise											
Ammerland	37 858	5 609	51 306	30 491	3 851	5 525	1 067	11 050	1 842	692	9 765
Aurich	68 344	9 027	88 970	58 139	6 677	7 261	1 283	14 522	2 944	1 068	16 309
Cloppenburg	41 547	6 843	55 149	32 552	4 632	7 330	1 594	14 660	1 665	617	7 937
Emsland	90 651	14 372	122 318	71 961	9 748	14 549	3 039	29 098	4 141	1 585	21 259
Friesland	35 481	4 914	50 119	28 240	3 280	4 856	831	9 712	2 385	804	12 167
Grafschaft Bentheim	40 670	6 108	55 007	32 959	4 214	5 911	1 173	11 822	1 800	721	10 226
Leer	54 679	7 172	69 486	46 504	5 388	5 999	1 052	11 998	2 176	733	10 984
Oldenburg (Oldenburg)	38 164	5 816	51 500	29 980	3 885	6 416	1 276	12 832	1 768	655	8 688
Osnabrück	88 137	15 367	142 232	56 734	7 717	23 329	4 628	46 658	8 074	3 021	38 840
Vechta	35 213	6 050	49 037	27 110	3 968	6 374	1 389	12 748	1 729	693	9 179
Wesermarsch	29 018	4 057	43 573	22 704	2 560	3 718	648	7 436	2 596	849	13 433
Wittmund	20 364	2 786	29 515	16 109	1 826	2 746	479	5 492	1 509	481	7 914
Nordrhein-Westfalen											
Insgesamt											
Bestand am 31.12.2008	3 654 194	712 869	8 394 056	2 129 075	259 407	744 178	129 972	1 488 356	780 941	323 490	4 776 625
+ Zugang durch											
Err. neuer Gebäude	16 650	3 162	27 621	14 073	1 991	1 289	284	2 578	1 288	888	10 970
Baum. an best. Gebäuden	507	488	3 460	- 735	- 3	858	245	1 716	384	246	2 479
- Totalabgang	1 482	350	4 479	928	127	222	42	444	332	181	3 107
Bestand am 31.12.2009	3 669 899	716 173	8 420 688	2 141 515	261 271	746 103	130 459	1 492 206	782 281	324 443	4 786 967
Kreisfreie Städte zusammen											
Bestand am 31.12.2008	1 113 525	273 795	3 668 025	497 012	58 072	190 019	31 555	380 038	426 494	184 169	2 790 975
+ Zugang durch											
Err. neuer Gebäude	4 723	1 041	9 686	3 931	552	252	57	504	540	431	5 251
Baum. an best. Gebäuden	116	145	1 066	- 46	16	71	27	142	91	102	970
- Totalabgang	614	155	2 183	308	41	102	19	204	204	96	1 671
Bestand am 31.12.2009	1 117 770	274 828	3 676 614	500 609	58 601	190 240	31 621	380 480	426 921	184 607	2 795 525
Landkreise zusammen											
Bestand am 31.12.2008	2 540 669	439 074	4 726 031	1 632 063	201 335	554 159	98 417	1 108 318	354 447	139 321	1 985 650
+ Zugang durch											
Err. neuer Gebäude	11 927	2 122	17 935	10 142	1 439	1 037	226	2 074	748	456	5 719
Baum. an best. Gebäuden	391	342	2 394	- 689	- 20	787	218	1 574	293	144	1 509
- Totalabgang	868	194	2 296	620	86	120	23	240	128	85	1 436
Bestand am 31.12.2009	2 552 129	441 345	4 744 074	1 640 906	202 670	555 863	98 838	1 111 726	355 360	139 836	1 991 442
RB Düsseldorf											
Bestand am 31.12.2008	961 247	204 438	2 570 677	529 686	62 393	163 223	27 303	326 446	268 338	114 742	1 714 545
+ Zugang durch											
Err. neuer Gebäude	3 878	753	6 577	3 331	469	251	56	502	296	228	2 744
Baum. an best. Gebäuden	98	85	519	- 65	9	124	34	248	39	41	336
- Totalabgang	336	103	1 408	196	27	43	8	86	97	68	1 126
Bestand am 31.12.2009	964 915	205 175	2 576 393	532 784	62 847	163 555	27 386	327 110	268 576	114 943	1 716 499
Davon:											
Kreisfreie Städte											
Düsseldorf	68 302	22 941	321 479	23 983	2 905	9 427	1 596	18 854	34 892	18 439	278 642
Duisburg	79 387	18 258	256 612	34 850	3 686	12 096	1 847	24 192	32 441	12 725	197 570
Essen	86 586	22 734	315 080	32 293	3 633	13 630	2 261	27 260	40 663	16 840	255 527
Krefeld	44 738	9 615	121 723	24 971	2 970	6 751	1 164	13 502	13 016	5 482	83 250
Mönchengladbach	53 005	10 114	126 074	29 613	3 403	9 847	1 572	19 694	13 545	5 139	76 767
Mühlheim a.d. Ruhr	29 980	7 171	91 119	12 679	1 567	6 035	1 065	12 070	11 266	4 539	66 370
Oberhausen	36 212	7 796	105 593	14 990	1 592	7 055	1 127	14 110	14 167	5 077	76 493
Remscheid	20 071	4 556	59 363	8 987	1 063	4 335	723	8 670	6 749	2 770	41 706
Solingen	29 523	5 931	78 598	13 566	1 510	6 028	958	12 056	9 929	3 463	52 976
Wuppertal	51 763	14 003	189 792	20 694	2 475	8 724	1 490	17 448	22 345	10 038	151 650

¹⁾ Ohne Wohnheime.

3 Bestand an Wohngebäuden in Deutschland nach Verwaltungsbezirken

- Wohngebäude 2009 nach Gebäudearten -

Gegenstand der Nachweisung	Wohngebäude ¹⁾										
	zusammen			davon							
				mit 1 Wohnung		mit 2 Wohnungen			mit 3 oder mehr Wohnungen		
	Gebäude	Wohnfläche	Wohnungen	Gebäude/ Wohnungen	Wohnfläche	Gebäude	Wohnfläche	Wohnungen	Gebäude	Wohnfläche	Wohnungen
	Anzahl	1 000 m ²	Anzahl		1 000 m ²	Anzahl	1 000 m ²	Anzahl		1 000 m ²	Anzahl
Landkreise											
Kleve	87 503	12 901	128 243	67 389	8 187	13 105	2 281	26 210	7 009	2 433	34 644
Mettmann	93 254	20 298	240 838	54 717	6 740	17 092	2 899	34 184	21 445	10 658	151 937
Neuss	101 562	18 559	206 054	67 733	8 257	17 666	3 041	35 332	16 163	7 260	102 989
Viersen	79 911	12 335	134 300	57 753	6 726	13 432	2 176	26 864	8 726	3 434	49 683
Wesel	103 118	17 963	201 525	68 566	8 134	18 332	3 185	36 664	16 220	6 644	96 295
RB Köln											
Bestand am 31.12.2008	933 700	173 822	2 014 282	608 940	72 981	159 266	27 591	318 532	165 494	73 250	1 086 810
+ Zugang durch											
Err. neuer Gebäude	4 884	964	8 349	4 114	589	358	81	716	412	294	3 519
Baum. an best. Gebäuden	159	158	1 180	- 93	26	139	41	278	113	91	995
- Totalabgang	317	66	867	202	25	47	9	94	68	32	571
Bestand am 31.12.2009	938 428	174 878	2 022 946	612 761	73 571	159 716	27 704	319 432	165 951	73 602	1 090 753
Davon:											
Kreisfreie Städte											
Bonn	54 002	12 550	157 836	28 335	3 565	8 414	1 450	16 828	17 253	7 535	112 673
Köln	132 545	37 585	517 507	61 770	7 252	17 100	2 902	34 200	53 675	27 431	421 537
Leverkusen	27 918	6 186	77 093	15 201	1 799	4 737	783	9 474	7 980	3 604	52 418
Landkreise											
Düren	72 119	11 071	115 691	53 937	6 456	10 817	1 845	21 634	7 365	2 771	40 120
Erftkreis	111 614	18 349	198 731	81 819	9 628	16 675	2 817	33 350	13 120	5 903	83 562
Euskirchen	55 941	8 084	79 716	43 463	5 167	8 758	1 572	17 516	3 720	1 344	18 737
Heinsberg	77 924	11 028	109 221	62 096	7 335	11 093	1 907	22 186	4 735	1 786	24 939
Oberbergischer Kreis	68 304	11 290	120 114	41 366	5 049	19 157	3 393	38 314	7 781	2 848	40 434
Rheinisch-Bergischer Kreis	69 112	12 197	129 376	44 667	5 563	14 798	2 629	29 596	9 647	4 004	55 113
Rhein-Sieg-Kreis	154 204	24 964	253 831	110 950	13 655	26 688	4 816	53 376	16 566	6 493	89 505
Aachen, Städteregion	114 745	21 575	263 830	69 157	8 101	21 479	3 590	42 958	24 109	9 884	151 715
RB Münster											
Bestand am 31.12.2008	560 779	103 681	1 149 457	340 896	42 848	119 538	21 688	239 076	100 345	39 145	569 485
+ Zugang durch											
Err. neuer Gebäude	2 906	535	4 763	2 415	342	255	54	510	236	140	1 838
Baum. an best. Gebäuden	126	97	787	- 265	- 23	295	79	590	96	41	462
- Totalabgang	337	72	881	234	33	52	10	104	51	29	543
Bestand am 31.12.2009	563 474	104 241	1 154 126	342 812	43 134	120 036	21 811	240 072	100 626	39 296	571 242
Davon:											
Kreisfreie Städte											
Bottrop	21 965	4 289	55 297	9 363	1 025	6 195	974	12 390	6 407	2 291	33 544
Gelsenkirchen	36 047	9 804	140 838	11 362	1 251	5 582	876	11 164	19 103	7 677	118 312
Münster	50 289	11 484	139 572	28 761	3 725	7 384	1 354	14 768	14 144	6 405	96 043
Landkreise											
Borken	94 292	15 154	143 108	67 634	8 823	19 673	3 751	39 346	6 985	2 580	36 128
Coesfeld	52 430	8 583	81 845	36 237	4 753	11 792	2 194	23 584	4 401	1 636	22 024
Recklinghausen	126 209	24 520	299 326	66 403	7 530	26 929	4 575	53 858	32 877	12 416	179 065
Steinfurt	113 581	18 643	177 686	77 702	10 113	26 945	5 150	53 890	8 934	3 381	46 094
Warendorf	68 661	11 762	116 454	45 350	5 913	15 536	2 938	31 072	7 775	2 911	40 032
RB Detmold											
Bestand am 31.12.2008	473 905	84 073	894 680	279 587	35 853	125 882	22 507	251 764	68 436	25 713	363 329
+ Zugang durch											
Err. neuer Gebäude	2 144	397	3 366	1 821	263	168	37	336	155	97	1 209
Baum. an best. Gebäuden	68	65	445	- 140	- 8	148	43	296	60	31	289
- Totalabgang	247	54	589	165	25	41	8	82	41	21	342
Bestand am 31.12.2009	475 870	84 482	897 902	281 103	36 083	126 157	22 579	252 314	68 610	25 820	364 485
Davon:											
Kreisfreie Stadt											
Bielefeld	58 031	12 236	154 251	27 653	3 371	13 220	2 177	26 440	17 158	6 688	100 158
Landkreise											
Gütersloh	83 393	14 841	149 332	50 974	6 739	21 026	3 942	42 052	11 393	4 160	56 306
Herford	62 223	10 599	113 757	34 210	4 276	20 311	3 517	40 622	7 702	2 807	38 925
Höxter	39 888	6 586	62 766	26 550	3 521	9 939	1 862	19 878	3 399	1 202	16 338
Lippe	86 422	14 629	159 631	48 684	6 019	25 649	4 346	51 298	12 089	4 264	59 649
Minden-Lübbecke	78 344	13 134	131 299	50 880	6 540	19 910	3 640	39 820	7 554	2 954	40 599
Paderborn	67 569	12 457	126 866	42 152	5 617	16 102	3 095	32 204	9 315	3 745	52 510

¹⁾ Ohne Wohnheime.

3 Bestand an Wohngebäuden in Deutschland nach Verwaltungsbezirken

- Wohngebäude 2009 nach Gebäudearten -

Gegenstand der Nachweisung	Wohngebäude ¹⁾										
	zusammen			davon							
				mit 1 Wohnung		mit 2 Wohnungen			mit 3 oder mehr Wohnungen		
	Gebäude	Wohnfläche	Wohnungen	Gebäude/ Wohnungen	Wohnfläche	Gebäude	Wohnfläche	Wohnungen	Gebäude	Wohnfläche	Wohnungen
	Anzahl	1 000 m ²	Anzahl		1 000 m ²	Anzahl	1 000 m ²	Anzahl		1 000 m ²	Anzahl
RB Amsberg											
Bestand am 31.12.2008	724 563	146 855	1 764 960	369 966	45 332	176 269	30 883	352 538	178 328	70 641	1 042 456
+ Zugang durch											
Err. neuer Gebäude	2 838	513	4 566	2 392	328	257	56	514	189	129	1 660
Baum. an best. Gebäuden	56	83	529	- 172	- 7	152	48	304	76	42	397
- Totalabgang	245	54	734	131	17	39	7	78	75	30	525
Bestand am 31.12.2009	727 212	147 397	1 769 321	372 055	45 636	176 639	30 979	353 278	178 518	70 783	1 043 988
Davon:											
Kreisfreie Städte											
Bochum	55 712	14 033	190 545	20 609	2 421	10 563	1 754	21 126	24 540	9 857	148 810
Dortmund	91 523	22 688	306 576	39 920	4 638	15 450	2 582	30 900	36 153	15 467	235 756
Hagen	29 301	7 822	103 813	11 368	1 398	5 479	945	10 958	12 454	5 479	81 487
Hamm	37 329	6 939	83 487	21 459	2 453	7 858	1 335	15 716	8 012	3 152	46 312
Herne	23 541	6 093	84 366	8 182	899	4 330	686	8 660	11 029	4 509	67 524
Landkreise											
Ennepe-Ruhr-Kreis	61 499	13 462	167 044	27 150	3 333	15 406	2 642	30 812	18 943	7 487	109 082
Hochsauerland-Kreis	68 984	12 054	123 147	39 790	5 162	20 500	3 808	41 000	8 694	3 084	42 357
Märkischer Kreis	88 533	17 007	202 195	43 619	5 337	24 807	4 232	49 614	20 107	7 437	108 962
Olpe	34 234	5 947	57 999	19 089	2 526	11 690	2 249	23 380	3 455	1 171	15 530
Siegen-Wittgenstein	72 921	12 143	128 865	42 877	5 375	22 200	3 903	44 400	7 844	2 865	41 588
Soest	75 683	13 140	133 221	47 190	6 153	18 959	3 535	37 918	9 534	3 451	48 113
Unna	87 952	16 070	188 063	50 802	5 940	19 397	3 308	38 794	17 753	6 822	98 467
Rheinland-Pfalz											
Insgesamt											
Bestand am 31.12.2008	1 122 172	187 484	1 900 581	774 170	96 622	229 727	42 575	459 454	118 275	48 286	666 957
+ Zugang durch											
Err. neuer Gebäude	5 721	1 047	8 025	4 808	727	665	152	1 330	248	169	1 887
Baum. an best. Gebäuden	327	186	1 144	- 94	41	269	73	538	152	72	700
- Totalabgang	48	8	75	35	4	6	1	12	7	3	28
Bestand am 31.12.2009	1 128 173	188 709	1 909 695	778 849	97 385	230 655	42 799	461 310	118 669	48 525	669 536
Kreisfreie Städte zusammen											
Bestand am 31.12.2008	194 232	42 916	517 959	105 808	12 975	39 298	6 949	78 596	49 126	22 992	333 555
+ Zugang durch											
Err. neuer Gebäude	929	216	1 814	772	117	79	19	158	78	80	884
Baum. an best. Gebäuden	49	40	231	6	10	8	5	16	35	25	209
- Totalabgang	9	2	19	5	1	1	-	2	3	1	12
Bestand am 31.12.2009	195 201	43 170	519 985	106 581	13 101	39 384	6 972	78 768	49 236	23 096	334 636
Landkreise zusammen											
Bestand am 31.12.2008	927 940	144 568	1 382 622	668 362	83 647	190 429	35 627	380 858	69 149	25 294	333 402
+ Zugang durch											
Err. neuer Gebäude	4 792	831	6 211	4 036	610	586	133	1 172	170	88	1 003
Baum. an best. Gebäuden	278	146	913	- 100	30	261	68	522	117	47	491
- Totalabgang	39	6	56	30	4	5	1	10	4	1	16
Bestand am 31.12.2009	932 972	145 539	1 389 710	672 268	84 284	191 271	35 827	382 542	69 433	25 428	334 900
RB Koblenz											
Bestand am 31.12.2008	441 005	70 513	696 442	306 607	38 272	92 023	16 932	184 046	42 375	15 308	205 789
+ Zugang durch											
Err. neuer Gebäude	1 951	341	2 584	1 645	249	248	57	496	58	35	443
Baum. an best. Gebäuden	88	54	286	- 54	11	112	31	224	30	12	116
- Totalabgang	23	4	36	16	2	3	1	6	4	1	14
Bestand am 31.12.2009	443 022	70 904	699 296	308 182	38 530	92 380	17 020	184 760	42 460	15 355	206 354
Davon:											
Kreisfreie Stadt											
Koblenz	20 122	4 798	56 972	9 167	1 158	4 250	761	8 500	6 705	2 878	39 305
Landkreise											
Ahrweiler	38 356	6 035	60 497	27 497	3 337	7 037	1 280	14 074	3 822	1 418	18 926
Altenkirchen (Westerwald)	42 106	6 184	59 759	29 749	3 645	9 907	1 771	19 814	2 450	768	10 196
Bad Kreuznach	45 125	7 227	72 537	32 541	4 026	8 519	1 584	17 038	4 065	1 617	22 958
Birkenfeld	27 897	4 266	42 376	19 486	2 403	6 082	1 098	12 164	2 329	765	10 726
Cochem-Zell	23 553	3 413	31 488	18 099	2 235	4 140	786	8 280	1 314	392	5 109
Mayen-Koblenz	61 917	9 929	98 729	41 636	5 165	13 541	2 450	27 082	6 740	2 314	30 011
Neuwied	52 216	8 200	81 723	36 295	4 501	10 961	1 987	21 922	4 960	1 713	23 506
Rhein-Hunsrück-Kreis	32 400	5 168	47 824	23 167	2 999	6 681	1 271	13 362	2 552	898	11 295
Rhein-Lahn-Kreis	36 540	6 009	59 232	24 159	3 078	8 334	1 560	16 668	4 047	1 371	18 405
Westerwaldkreis	62 790	9 675	88 159	46 386	5 984	12 928	2 471	25 856	3 476	1 220	15 917

¹⁾ Ohne Wohnheime.

3 Bestand an Wohngebäuden in Deutschland nach Verwaltungsbezirken

- Wohngebäude 2009 nach Gebäudearten -

Gegenstand der Nachweisung	Wohngebäude ¹⁾										
	zusammen			davon							
				mit 1 Wohnung		mit 2 Wohnungen			mit 3 oder mehr Wohnungen		
	Gebäude	Wohn- fläche	Wohn- nungen	Gebäude/ Wohnungen	Wohn- fläche	Gebäude	Wohn- fläche	Wohn- nungen	Gebäude	Wohn- fläche	Wohn- nungen
	Anzahl	1 000 m ²	Anzahl		1 000 m ²	Anzahl	1 000 m ²	Anzahl		1 000 m ²	Anzahl
RB Trier											
Bestand am 31.12.2008	158 084	24 386	239 211	115 677	14 234	29 442	5 441	58 884	12 965	4 710	64 650
+ Zugang durch											
Err. neuer Gebäude	1 082	186	1 397	928	139	116	26	232	38	21	237
Baum. an best. Gebäuden	82	35	270	- 13	6	63	15	126	32	14	157
- Totalabgang	7	1	8	6	1	1	1	2	-	-	-
Bestand am 31.12.2009	159 241	24 605	240 870	116 586	14 378	29 620	5 481	59 240	13 035	4 745	65 044
Davon:											
Kreisfreie Stadt											
Trier	19 728	4 258	52 083	9 730	1 192	4 192	729	8 384	5 806	2 337	33 969
Landkreise											
Bernkastel-Wittlich	38 266	5 551	52 406	29 078	3 561	7 040	1 289	14 080	2 148	702	9 248
Bitburg-Prüm	34 241	4 921	45 044	26 965	3 312	5 636	1 075	11 272	1 640	535	6 807
Daun	23 401	3 298	31 149	18 426	2 205	3 894	722	7 788	1 081	370	4 935
Trier-Saarburg	43 605	6 577	60 188	32 387	4 107	8 858	1 667	17 716	2 360	802	10 085
RB Rheinhessen-Pfalz											
Bestand am 31.12.2008	523 083	92 586	964 928	351 886	44 116	108 262	20 202	216 524	62 935	28 268	396 518
+ Zugang durch											
Err. neuer Gebäude	2 688	521	4 044	2 235	340	301	69	602	152	112	1 207
Baum. an best. Gebäuden	157	97	588	- 27	24	94	28	188	90	46	427
- Totalabgang	18	3	31	13	1	2	-	4	3	1	14
Bestand am 31.12.2009	525 910	93 200	969 529	354 081	44 478	108 655	20 298	217 310	63 174	28 425	398 138
Davon:											
Kreisfreie Städte											
Frankenthal (Pfalz)	8 678	1 997	23 119	5 402	669	1 512	275	3 024	1 764	1 053	14 693
Kaiserslautern	19 789	4 377	54 200	10 026	1 280	4 375	765	8 750	5 388	2 332	35 424
Landau in der Pfalz	9 865	1 930	20 559	6 469	802	1 653	312	3 306	1 743	816	10 784
Ludwigshafen am Rhein	27 052	6 419	80 855	14 961	1 750	4 764	815	9 528	7 327	3 854	56 366
Mainz	29 787	7 733	100 205	15 870	1 989	5 524	991	11 048	8 393	4 752	73 287
Neustadt a.d. Weinstraße	13 152	2 506	26 707	8 057	1 028	2 817	525	5 634	2 278	953	13 016
Pirmasens	10 326	2 048	24 475	4 895	592	2 613	450	5 226	2 818	1 006	14 354
Speyer	9 721	2 103	24 140	5 671	672	1 759	317	3 518	2 291	1 114	14 951
Worms	17 770	3 337	38 989	11 095	1 307	3 375	584	6 750	3 300	1 446	21 144
Zweibrücken	9 211	1 663	17 681	5 238	662	2 550	447	5 100	1 423	554	7 343
Landkreise											
Alzey-Worms	38 653	5 857	54 076	30 084	3 754	6 535	1 270	13 070	2 034	833	10 922
Bad Dürkheim	41 365	6 565	63 567	30 141	3 742	7 991	1 496	15 982	3 233	1 327	17 444
Donnersbergkreis	24 583	3 765	35 283	18 546	2 314	4 519	875	9 038	1 518	576	7 699
Germersheim	33 527	5 769	54 966	23 988	3 135	6 745	1 331	13 490	2 794	1 302	17 488
Kaiserslautern	37 389	6 190	56 473	24 456	3 219	10 122	1 979	20 244	2 811	992	11 773
Kusel	26 612	3 973	36 820	19 087	2 396	6 378	1 199	12 756	1 147	378	4 977
Südliche Weinstraße	34 584	5 340	49 678	26 350	3 315	6 162	1 168	12 324	2 072	856	11 004
Ludwigshafen	44 283	7 253	69 846	31 459	3 965	9 218	1 737	18 436	3 606	1 550	19 951
Mainz-Bingen	55 050	9 167	89 841	38 130	4 796	11 344	2 159	22 688	5 576	2 211	29 023
Südwestpfalz	34 513	5 207	48 049	24 156	3 090	8 699	1 601	17 398	1 658	516	6 495
Saarland											
Insgesamt											
Bestand am 31.12.2008	298 568	49 168	504 298	187 612	23 495	82 100	14 772	164 200	28 856	10 901	152 486
+ Zugang durch											
Err. neuer Gebäude	724	139	1 047	605	95	83	19	166	36	25	276
Baum. an best. Gebäuden	27	29	182	- 47	1	46	15	92	28	13	137
- Totalabgang	60	11	129	17	2	37	6	74	6	3	38
Bestand am 31.12.2009	299 259	49 324	505 398	188 153	23 588	82 192	14 801	164 384	28 914	10 935	152 861
Davon:											
Stadtverband											
Saarbrücken	82 176	15 304	176 688	43 006	5 169	24 000	4 149	48 000	15 170	5 986	85 682
Landkreise											
Merzig-Wadern	35 266	5 344	47 577	26 653	3 459	7 145	1 366	14 290	1 468	520	6 634
Neunkirchen	41 628	6 693	70 273	24 159	2 925	13 477	2 372	26 954	3 992	1 397	19 160
Saarlouis	63 944	10 036	95 652	43 125	5 521	16 874	3 116	33 748	3 945	1 400	18 779
Saar-Pfalz-Kreis	46 416	7 385	73 512	30 617	3 876	12 633	2 263	25 266	3 166	1 247	17 629
Sankt Wendel	29 829	4 562	41 696	20 593	2 640	8 063	1 536	16 126	1 173	385	4 977

¹⁾ Ohne Wohnheime.

3 Bestand an Wohngebäuden in Deutschland nach Verwaltungsbezirken

- Wohngebäude 2009 nach Gebäudearten -

Gegenstand der Nachweisung	Wohngebäude ¹⁾										
	zusammen			davon							
				mit 1 Wohnung		mit 2 Wohnungen			mit 3 oder mehr Wohnungen		
	Gebäude	Wohnfläche	Wohnungen	Gebäude/Wohnungen	Wohnfläche	Gebäude	Wohnfläche	Wohnungen	Gebäude	Wohnfläche	Wohnungen
	Anzahl	1 000 m ²	Anzahl		1 000 m ²	Anzahl	1 000 m ²	Anzahl		1 000 m ²	Anzahl
Sachsen											
Insgesamt											
Bestand am 31.12.2008	784 500	159 255	2 281 070	415 703	42 300	158 877	23 228	317 754	209 920	93 726	1 547 613
+ Zugang durch											
Err. neuer Gebäude	2 533	392	3 175	2 314	311	153	33	306	66	48	555
Baum. an best. Gebäuden	287	180	1 518	88	35	101	30	202	98	115	1 228
- Totalabgang	873	421	6 912	189	20	62	12	124	622	389	6 599
Bestand am 31.12.2009	786 447	159 406	2 278 851	417 916	42 626	159 069	23 279	318 138	209 462	93 501	1 542 797
Kreisfreie Städte zusammen											
Bestand am 31.12.2008	139 328	48 753	743 185	58 270	6 205	14 765	2 304	29 530	66 293	40 245	655 385
+ Zugang durch											
Err. neuer Gebäude	794	140	1 140	702	96	50	11	100	42	34	338
Baum. an best. Gebäuden	66	91	1 083	18	6	16	4	32	32	81	1 033
- Totalabgang	172	97	1 641	19	2	7	1	14	146	94	1 608
Bestand am 31.12.2009	140 016	48 887	743 767	58 971	6 305	14 824	2 317	29 648	66 221	40 265	655 148
Landkreise zusammen											
Bestand am 31.12.2008	645 172	110 502	1 537 885	357 433	36 096	144 112	20 925	288 224	143 627	53 481	892 228
+ Zugang durch											
Err. neuer Gebäude	1 739	252	2 035	1 612	216	103	22	206	24	15	217
Baum. an best. Gebäuden	221	88	435	70	28	85	26	170	66	34	195
- Totalabgang	701	323	5 271	170	18	55	10	110	476	295	4 991
Bestand am 31.12.2009	646 431	110 519	1 535 084	358 945	36 321	144 245	20 962	288 490	143 241	53 236	887 649
Direktionsbezirk Chemnitz											
Bestand am 31.12.2008	311 638	59 417	869 174	149 056	14 826	74 753	10 621	149 506	87 829	33 970	570 612
+ Zugang durch											
Err. neuer Gebäude	689	100	825	622	82	57	12	114	10	6	89
Baum. an best. Gebäuden	94	41	42	31	13	45	13	90	18	15	- 79
- Totalabgang	360	168	2 794	37	4	26	5	52	297	159	2 705
Bestand am 31.12.2009	312 061	59 391	867 247	149 672	14 918	74 829	10 641	149 658	87 560	33 832	567 917
Davon:											
Kreisfreie Stadt Chemnitz	30 634	9 632	150 561	12 824	1 339	4 133	618	8 266	13 677	7 674	129 471
Landkreise											
Erzgebirgskreis	79 454	13 926	201 428	34 076	3 374	23 594	3 313	47 188	21 784	7 239	120 164
Mittelsachsen	74 478	12 352	174 205	41 283	4 080	16 263	2 330	32 526	16 932	5 941	100 396
Vogtlandkreis	57 161	9 996	144 314	29 121	2 851	13 635	1 933	27 270	14 405	5 213	87 923
Zwickau	70 334	13 485	196 739	32 368	3 274	17 204	2 447	34 408	20 762	7 764	129 963
Direktionsbezirk Dresden											
Bestand am 31.12.2008	302 923	60 877	859 281	168 547	17 256	59 506	8 876	119 012	74 870	34 746	571 722
+ Zugang durch											
Err. neuer Gebäude	1 023	162	1 267	931	126	60	13	120	32	23	216
Baum. an best. Gebäuden	104	62	465	35	12	29	10	58	40	40	372
- Totalabgang	271	187	3 128	38	4	19	4	38	214	179	3 052
Bestand am 31.12.2009	303 779	60 914	857 885	169 475	17 390	59 576	8 894	119 152	74 728	34 630	569 258
Davon:											
Kreisfreie Stadt Dresden	53 758	18 502	281 579	22 085	2 381	6 508	1 039	13 016	25 165	15 082	246 478
Landkreise											
Bautzen	74 905	12 075	160 084	46 090	4 753	16 590	2 457	33 180	12 225	4 865	80 814
Görlitz	66 135	11 437	155 228	39 498	3 947	13 137	1 947	26 274	13 500	5 542	89 456
Meißen	55 125	9 633	131 230	32 234	3 333	11 340	1 713	22 680	11 551	4 587	76 316
Sächsische Schweiz-Osterzgebirge	53 856	9 268	129 764	29 568	2 976	12 001	1 738	24 002	12 287	4 554	76 194

¹⁾ Ohne Wohnheime.

3 Bestand an Wohngebäuden in Deutschland nach Verwaltungsbezirken

- Wohngebäude 2009 nach Gebäudearten -

Gegenstand der Nachweisung	Wohngebäude ¹⁾										
	zusammen			davon							
				mit 1 Wohnung		mit 2 Wohnungen			mit 3 oder mehr Wohnungen		
	Gebäude	Wohnfläche	Wohnungen	Gebäude/ Wohnungen	Wohnfläche	Gebäude	Wohnfläche	Wohnungen	Gebäude	Wohnfläche	Wohnungen
	Anzahl	1 000 m ²	Anzahl		1 000 m ²	Anzahl	1 000 m ²	Anzahl		1 000 m ²	Anzahl
Direktionsbezirk Leipzig											
Bestand am 31.12.2008	169 939	38 960	552 615	98 100	10 218	24 618	3 731	49 236	47 221	25 011	405 279
+ Zugang durch											
Err. neuer Gebäude	821	131	1 083	761	103	36	8	72	24	20	250
Baum. an best. Gebäuden	89	76	1 011	22	9	27	7	54	40	60	935
- Totalabgang	242	66	990	114	13	17	3	34	111	51	842
Bestand am 31.12.2009	170 607	39 101	553 719	98 769	10 318	24 664	3 744	49 328	47 174	25 039	405 622
Davon:											
Kreisfreie Stadt Leipzig	55 624	20 754	311 627	24 062	2 585	4 183	660	8 366	27 379	17 509	279 199
Landkreise											
Leipzig	64 819	10 335	136 451	41 958	4 360	11 475	1 713	22 950	11 386	4 262	71 543
Nordsachsen	50 164	8 011	105 641	32 749	3 372	9 006	1 371	18 012	8 409	3 268	54 880
Sachsen-Anhalt											
Insgesamt											
Bestand am 31.12.2008	566 761	95 562	1 275 924	376 132	38 986	87 953	13 509	175 906	102 676	43 067	723 886
+ Zugang durch											
Err. neuer Gebäude	1 413	221	2 072	1 297	168	51	10	102	65	43	673
Baum. an best. Gebäuden	174	98	1 112	65	26	52	14	104	57	57	943
- Totalabgang	577	284	4 869	94	9	24	3	48	459	271	4 727
Bestand am 31.12.2009	567 771	95 596	1 274 239	377 400	39 171	88 032	13 530	176 064	102 339	42 896	720 775
Kreisfreie Städte zusammen											
Bestand am 31.12.2008	77 701	21 378	325 443	40 713	4 291	7 302	1 126	14 604	29 686	15 961	270 126
+ Zugang durch											
Err. neuer Gebäude	411	63	569	378	49	13	3	26	20	12	165
Baum. an best. Gebäuden	41	44	535	14	5	-	1	-	27	38	521
- Totalabgang	137	90	1 601	8	1	2	-	4	127	89	1 589
Bestand am 31.12.2009	78 016	21 394	324 946	41 097	4 344	7 313	1 129	14 626	29 606	15 921	269 223
Davon:											
Dessau-Roßlau	18 415	3 761	53 673	11 620	1 225	2 168	324	4 336	4 627	2 213	37 717
Halle (Saale)	28 140	9 115	142 530	12 402	1 311	2 548	395	5 096	13 190	7 409	125 032
Magdeburg, Landeshauptstadt	31 461	8 519	128 743	17 075	1 808	2 597	410	5 194	11 789	6 300	106 474
Landkreise zusammen											
Bestand am 31.12.2008	489 060	74 184	950 481	335 419	34 695	80 651	12 383	161 302	72 990	27 106	453 760
+ Zugang durch											
Err. neuer Gebäude	1 002	158	1 503	919	119	38	8	76	45	31	508
Baum. an best. Gebäuden	133	54	577	51	21	52	13	104	30	20	422
- Totalabgang	440	194	3 268	86	8	22	3	44	332	182	3 138
Bestand am 31.12.2009	489 755	74 202	949 293	336 303	34 827	80 719	12 401	161 438	72 733	26 974	451 552
Davon:											
Altmarkkreis Salzwedel	26 744	4 058	45 187	19 662	2 233	4 109	736	8 218	2 973	1 088	17 307
Anhalt-Bitterfeld	46 801	7 115	95 043	31 436	3 160	7 927	1 169	15 854	7 438	2 786	47 753
Börde	52 822	7 658	91 584	38 012	4 062	8 626	1 371	17 252	6 184	2 225	36 320
Burgenlandkreis	48 210	8 112	109 626	28 949	2 997	9 243	1 394	18 486	10 018	3 721	62 191
Harz	59 192	9 584	124 685	37 125	3 869	11 646	1 770	23 292	10 421	3 945	64 268
Jerichower Land	28 523	4 131	50 333	21 407	2 271	3 688	578	7 376	3 428	1 282	21 550
Mansfeld-Südharz	44 632	6 152	80 078	32 045	3 139	7 405	1 098	14 810	5 182	1 915	33 223
Saalekreis	52 289	7 614	95 744	37 505	3 874	7 887	1 196	15 774	6 897	2 544	42 465
Salzlandkreis	56 124	8 725	119 607	37 029	3 682	8 386	1 236	16 772	10 709	3 807	65 806
Stendal	34 194	5 265	65 196	24 919	2 636	4 578	742	9 156	4 697	1 887	31 121
Wittenberg	40 224	5 789	72 210	28 214	2 905	7 224	1 111	14 448	4 786	1 773	29 548

¹⁾ Ohne Wohnheime.

3 Bestand an Wohngebäuden in Deutschland nach Verwaltungsbezirken

- Wohngebäude 2009 nach Gebäudearten -

Gegenstand der Nachweisung	Wohngebäude ¹⁾										
	zusammen			davon							
				mit 1 Wohnung		mit 2 Wohnungen			mit 3 oder mehr Wohnungen		
	Gebäude	Wohnfläche	Wohnungen	Gebäude/Wohnungen	Wohnfläche	Gebäude	Wohnfläche	Wohnungen	Gebäude	Wohnfläche	Wohnungen
	Anzahl	1 000 m ²	Anzahl		1 000 m ²	Anzahl	1 000 m ²	Anzahl		1 000 m ²	Anzahl
Schleswig-Holstein											
Insgesamt											
Bestand am 31.12.2008	740 124	118 900	1 360 477	559 097	63 405	94 833	16 520	189 666	86 194	38 976	611 714
+ Zugang durch											
Err. neuer Gebäude	3 903	655	6 262	3 381	435	277	54	554	245	165	2 327
Baum. an best. Gebäuden	110	79	435	- 30	30	76	20	152	64	28	313
- Totalabgang	133	30	430	83	11	14	3	28	36	17	319
Bestand am 31.12.2009	744 003	119 603	1 366 743	562 365	63 859	95 172	16 591	190 344	86 466	39 152	614 034
Kreisfreie Städte zusammen											
Bestand am 31.12.2008	110 073	23 761	329 398	67 119	7 096	12 045	1 921	24 090	30 909	14 744	238 189
+ Zugang durch											
Err. neuer Gebäude	477	95	1 147	409	50	18	3	36	50	42	702
Baum. an best. Gebäuden	7	9	18	8	5	- 6	-	- 12	5	4	22
- Totalabgang	23	8	162	4	1	2	-	4	17	7	154
Bestand am 31.12.2009	110 534	23 857	330 401	67 532	7 150	12 055	1 925	24 110	30 947	14 783	238 759
Davon:											
Flensburg	15 280	3 565	47 379	9 220	1 066	1 331	225	2 662	4 729	2 274	35 497
Kiel	35 491	9 019	129 738	20 195	2 098	3 192	518	6 384	12 104	6 403	103 159
Lübeck	41 480	8 097	112 791	25 279	2 605	5 549	863	11 098	10 652	4 630	76 414
Neumünster	18 283	3 176	40 493	12 838	1 381	1 983	319	3 966	3 462	1 475	23 689
Landkreise zusammen											
Bestand am 31.12.2008	630 051	95 139	1 031 079	491 978	56 309	82 788	14 598	165 576	55 285	24 232	373 525
+ Zugang durch											
Err. neuer Gebäude	3 426	559	5 115	2 972	385	259	51	518	195	123	1 625
Baum. an best. Gebäuden	103	70	417	- 38	25	82	20	164	59	25	291
- Totalabgang	110	22	268	79	10	12	2	24	19	9	165
Bestand am 31.12.2009	633 469	95 746	1 036 342	494 833	56 709	83 117	14 667	166 234	55 519	24 370	375 275
Davon:											
Dithmarschen	47 481	6 266	65 166	39 793	4 440	4 924	839	9 848	2 764	988	15 525
Herzogtum Lauenburg	49 824	7 533	81 809	38 474	4 372	6 994	1 227	13 988	4 356	1 934	29 347
Nordfriesland	58 520	8 307	88 705	46 355	5 323	7 396	1 311	14 792	4 769	1 673	27 558
Ostholstein	58 541	9 179	106 909	43 548	4 903	8 329	1 441	16 658	6 664	2 835	46 703
Pinneberg	74 894	12 433	141 998	57 005	6 483	9 439	1 635	18 878	8 450	4 315	66 115
Plön	37 992	5 655	61 359	29 328	3 334	5 396	957	10 792	3 268	1 364	21 239
Rendsburg-Eckernförde	78 428	11 423	121 151	61 477	7 032	10 587	1 853	21 174	6 364	2 538	38 500
Schleswig-Flensburg	60 332	8 612	87 292	47 725	5 524	8 582	1 557	17 164	4 025	1 531	22 403
Segeberg	67 412	10 818	115 545	54 054	6 334	7 653	1 409	15 306	5 705	3 074	46 185
Steinburg	39 649	5 676	62 310	30 807	3 458	5 217	887	10 434	3 625	1 332	21 069
Stormarn	60 396	9 844	104 098	46 267	5 508	8 600	1 550	17 200	5 529	2 786	40 631

¹⁾ Ohne Wohnheime.

3 Bestand an Wohngebäuden in Deutschland nach Verwaltungsbezirken

- Wohngebäude 2009 nach Gebäudearten -

Gegenstand der Nachweisung	Wohngebäude ¹⁾										
	zusammen			davon							
				mit 1 Wohnung		mit 2 Wohnungen			mit 3 oder mehr Wohnungen		
	Gebäude	Wohnfläche	Wohnungen	Gebäude/ Wohnungen	Wohnfläche	Gebäude	Wohnfläche	Wohnungen	Gebäude	Wohnfläche	Wohnungen
	Anzahl	1 000 m ²	Anzahl		1 000 m ²	Anzahl	1 000 m ²	Anzahl		1 000 m ²	Anzahl
Thüringen											
Insgesamt											
Bestand am 31.12.2008	516 689	87 794	1 140 063	314 574	33 760	114 671	17 672	229 342	87 444	36 362	596 147
+ Zugang durch											
Err. neuer Gebäude	1 449	236	2 113	1 271	174	120	24	240	58	38	602
Baum. an best. Gebäuden	233	95	510	51	28	123	32	246	59	35	213
- Totalabgang	539	221	3 612	193	19	38	8	76	308	195	3 343
Bestand am 31.12.2009	517 833	87 903	1 139 071	315 704	33 942	114 876	17 721	229 752	87 253	36 241	593 615
Kreisfreie Städte zusammen											
Bestand am 31.12.2008	77 725	20 490	300 387	38 405	4 124	10 859	1 706	21 718	28 461	14 661	240 264
+ Zugang durch											
Err. neuer Gebäude	450	79	720	373	50	48	10	96	29	19	251
Baum. an best. Gebäuden	44	27	141	8	5	19	5	38	17	18	95
- Totalabgang	174	114	1 986	16	1	6	1	12	152	111	1 958
Bestand am 31.12.2009	78 045	20 482	299 262	38 770	4 177	10 920	1 719	21 840	28 355	14 587	238 652
Davon:											
Eisenach	7 087	1 625	22 931	3 004	317	1 298	203	2 596	2 785	1 105	17 331
Erfurt	26 165	7 365	108 381	13 237	1 461	3 319	531	6 638	9 609	5 372	88 506
Gera	14 071	3 942	59 966	6 378	673	1 862	284	3 724	5 831	2 985	49 864
Jena	13 910	3 676	53 261	7 297	787	1 727	281	3 454	4 886	2 608	42 510
Suhl	6 797	1 495	21 518	3 761	400	1 527	227	3 054	1 509	868	14 703
Weimar	10 015	2 379	33 205	5 093	539	1 187	192	2 374	3 735	1 649	25 738
Landkreise zusammen											
Bestand am 31.12.2008	438 964	67 304	839 676	276 169	29 635	103 812	15 967	207 624	58 983	21 702	355 883
+ Zugang durch											
Err. neuer Gebäude	999	157	1 393	898	124	72	14	144	29	19	351
Baum. an best. Gebäuden	189	68	369	43	23	104	27	208	42	17	118
- Totalabgang	365	108	1 626	177	18	32	6	64	156	83	1 385
Bestand am 31.12.2009	439 788	67 421	839 809	276 934	29 765	103 956	16 002	207 912	58 898	21 654	354 963
Davon:											
Altenburger Land	23 168	4 138	58 080	12 943	1 331	4 313	637	8 626	5 912	2 170	36 511
Eichsfeld	26 214	3 955	44 686	17 577	2 021	6 469	1 067	12 938	2 168	866	14 171
Gotha	34 028	5 460	69 935	20 777	2 197	7 774	1 174	15 548	5 477	2 088	33 610
Greiz	28 892	4 500	59 269	16 791	1 754	6 992	1 020	13 984	5 109	1 726	28 494
Hildburghausen	18 752	2 746	30 940	11 651	1 318	5 448	885	10 896	1 653	543	8 393
Saale-Holzland-Kreis	22 480	3 407	41 789	14 818	1 611	4 786	740	9 572	2 876	1 056	17 399
Ilm-Kreis	26 771	4 413	57 789	15 172	1 623	7 261	1 080	14 522	4 338	1 710	28 095
Kyffhäuserkreis	24 956	3 456	41 535	18 637	1 929	3 957	628	7 914	2 362	899	14 984
Nordhausen	21 777	3 489	44 392	14 198	1 519	4 439	689	8 878	3 140	1 281	21 316
Saale-Orla-Kreis	24 416	3 620	44 726	15 351	1 633	5 852	902	11 704	3 213	1 085	17 671
Schmalkalden-Meiningen	35 907	5 300	64 554	21 657	2 326	10 583	1 615	21 166	3 667	1 359	21 731
Saalfeld-Rudolstadt	28 345	4 568	60 309	15 982	1 696	7 339	1 096	14 678	5 024	1 776	29 649
Sömmerda	21 412	2 951	35 141	16 242	1 707	3 336	531	6 672	1 834	713	12 227
Sonneberg	15 509	2 423	31 617	7 838	814	5 175	750	10 350	2 496	859	13 429
Unstrut-Hainich-Kreis	28 708	4 359	52 654	19 383	2 104	5 687	903	11 374	3 638	1 352	21 897
Wartburgkreis	35 619	5 273	62 123	21 957	2 444	10 428	1 635	20 856	3 234	1 193	19 310
Weimarer Land	22 834	3 362	40 270	15 960	1 736	4 117	649	8 234	2 757	977	16 076

¹⁾ Ohne Wohnheime.

4 Bestand an Wohngebäuden und Wohnungen in Deutschland nach Raumordnungsregionen

4.1 Wohnungen 2009 nach der Zahl der Räume

Raumordnungsregion	Wohnungen in Wohn- und Nichtwohngebäuden ¹⁾										Wohn- fläche insgesamt
	davon mit ... Räumen								Räume insgesamt		
	zusammen	1	2	3	4	5	6	7 oder mehr			
								Woh- nungen	Räume		
										Anzahl	
										1 000 m ²	
0101 Schleswig-Holstein Mitte	359 977	6 310	20 598	83 805	105 600	75 743	38 508	29 413	225 766	1 556 850	29 924
0102 Schleswig-Holstein Nord	230 022	4 717	13 481	43 440	59 910	53 378	28 962	26 134	202 971	1 045 272	21 109
0103 Schleswig-Holstein Ost	224 159	6 280	19 157	53 631	66 225	43 016	19 963	15 887	123 694	928 939	17 662
0104 Schleswig-Holstein Süd	453 414	6 538	23 979	80 811	125 362	115 077	59 053	42 594	326 560	2 054 640	41 560
0105 Schleswig-Holstein Süd-West	132 066	1 334	6 380	23 457	35 148	32 490	18 201	15 056	115 873	612 586	12 422
0201 Hamburg	889 941	20 695	66 876	268 992	308 122	143 811	48 420	33 025	256 545	3 460 031	64 330
0301 Braunschweig	587 283	11 892	26 810	106 729	186 887	122 684	65 869	66 412	518 562	2 660 443	51 932
0302 Bremen-Umland	239 801	2 039	7 490	32 207	56 107	62 027	37 623	42 308	333 540	1 207 481	25 095
0303 Bremerhaven	213 296	3 845	10 371	40 625	61 522	46 699	25 670	24 564	192 898	972 963	19 191
0304 Emsland	182 757	1 200	5 078	18 405	32 387	38 490	32 790	54 407	433 051	1 018 360	21 073
0305 Göttingen	277 224	8 963	12 580	47 405	75 359	56 638	33 970	42 309	335 276	1 300 060	25 232
0306 Hamburg-Umland-Süd	274 133	3 240	11 408	39 045	64 813	71 106	40 816	43 705	344 435	1 347 304	28 212
0307 Hannover	707 992	14 173	36 637	145 811	231 724	140 259	70 244	69 144	542 556	3 117 091	61 647
0308 Hildesheim	222 510	3 192	9 212	40 308	65 865	47 034	26 995	29 904	235 257	1 038 397	20 371
0309 Lüneburg	153 821	3 055	6 750	26 382	38 767	33 837	20 783	24 247	192 927	737 579	14 952
0310 Oldenburg	248 650	4 039	9 182	34 958	53 267	56 778	38 301	52 125	413 745	1 267 786	26 062
0311 Osnabrück	283 255	5 396	12 254	42 252	66 319	62 202	39 810	55 022	439 498	1 411 304	29 060
0312 Ost-Friesland	319 979	4 247	15 583	54 552	78 101	70 358	47 931	49 207	383 836	1 534 685	30 613
0313 Südheide	151 235	1 948	6 045	22 526	38 774	34 300	22 024	25 618	202 775	743 131	14 868
0401 Bremen	289 165	7 695	16 726	73 945	97 797	55 121	22 732	15 149	116 759	1 182 926	22 256
0501 Aachen	577 438	13 948	31 482	110 188	149 516	125 578	79 005	67 721	523 975	2 631 435	52 550
0502 Arnsberg	262 275	2 830	11 344	43 688	63 515	55 206	37 926	47 766	376 292	1 290 520	25 763
0503 Bielefeld	725 202	8 852	30 650	130 594	206 340	159 088	92 454	97 224	758 618	3 396 076	67 089
0504 Bochum/Hagen	759 439	12 868	45 662	205 818	260 267	131 419	57 359	46 046	356 068	3 120 031	59 339
0505 Bonn	418 894	13 327	28 158	80 446	109 019	85 795	54 774	47 375	366 205	1 870 881	38 103
0506 Dortmund	585 692	10 799	32 490	146 853	205 023	107 163	47 976	35 388	271 469	2 431 570	46 315
0507 Duisburg/Essen	1 113 002	17 638	66 374	289 382	380 732	201 876	88 492	68 508	529 624	4 611 416	88 092
0508 Düsseldorf	1 501 106	41 407	117 856	398 495	461 336	265 300	126 626	90 086	693 701	6 097 905	120 178
0509 Emscher-Lippe	501 700	5 012	25 751	125 129	184 973	96 039	37 793	27 003	207 236	2 085 982	39 126
0510 Köln	1 057 727	34 868	79 225	260 122	318 579	189 272	96 654	79 007	610 644	4 384 928	86 815
0511 Münster	673 185	13 506	30 222	102 996	154 955	151 724	100 803	118 979	937 419	3 303 615	67 051
0512 Paderborn	193 780	4 128	8 216	28 876	44 637	41 072	29 418	37 433	295 178	962 782	19 467
0513 Siegen	190 500	3 350	7 897	32 273	45 573	37 676	28 017	35 714	279 883	934 620	18 418
0601 Mittelhessen	473 192	12 138	21 782	71 720	106 683	95 096	69 693	96 080	762 249	2 353 481	47 474
0602 Nordhessen	426 414	7 126	16 328	71 114	117 530	91 842	54 031	68 443	541 069	2 047 709	40 456
0603 Osthessen	158 467	1 696	5 817	23 097	37 676	35 456	24 857	29 868	235 766	795 513	16 018
0604 Rhein-Main	1 334 098	38 687	84 653	312 164	404 243	241 599	125 579	127 173	994 025	5 716 951	114 085
0605 Starkenburg	483 148	11 985	25 188	86 510	133 765	100 528	60 173	64 999	508 866	2 229 495	45 203
0701 Mittelrhein-Westerwald	596 169	7 078	23 597	93 566	140 649	124 859	95 951	110 469	867 086	2 964 653	60 576
0702 Rheinhessen-Nahe	405 505	13 141	23 004	72 218	100 692	79 604	55 491	61 355	480 012	1 889 549	38 273
0703 Rheinpfalz	421 688	8 329	19 585	74 881	112 334	89 424	59 685	57 450	446 756	1 973 464	40 629
0704 Trier	246 286	4 548	10 848	34 099	51 009	49 432	41 535	54 815	432 434	1 261 381	25 174
0705 Westpfalz	277 314	5 108	11 159	44 487	67 128	56 929	43 172	49 331	387 324	1 360 400	27 642
0801 Bodensee-Oberschwaben	278 101	7 112	15 238	43 548	66 862	59 134	41 109	45 098	352 061	1 330 065	26 948
0802 Donau-Iller (BW)	220 075	4 541	9 278	30 694	51 843	47 949	36 412	39 358	305 769	1 086 537	21 853
0803 Franken	397 005	5 913	16 071	59 056	101 606	87 119	59 188	68 052	530 929	1 943 299	38 897
0804 Hochrhein-Bodensee	314 214	10 200	19 647	54 697	88 610	64 695	38 454	37 911	294 807	1 417 031	29 035
0805 Mittlerer Oberrhein	467 612	10 333	24 998	86 828	138 654	97 284	55 915	53 600	414 295	2 111 634	43 587
0806 Neckar-Alb	309 964	7 766	15 844	45 684	76 354	69 962	46 643	47 711	370 204	1 481 794	29 410

¹⁾ Ohne Wohnheime.

4 Bestand an Wohngebäuden und Wohnungen in Deutschland nach Raumordnungsregionen

4.1 Wohnungen 2009 nach der Zahl der Räume

Raumordnungsregion	Wohnungen in Wohn- und Nichtwohngebäuden ¹⁾										Räume insgesamt	Wohn- fläche insgesamt
	davon mit ... Räumen											
	zusammen	1	2	3	4	5	6	7 oder mehr				
								Wohn- nungen	Räume			
										Anzahl		
											1 000 m ²	
0807 Nordschwarzwald	275 484	7 306	15 423	49 772	73 651	57 156	35 325	36 851	286 854	1 266 656	25 584	
0808 Ostwürttemberg	202 710	2 675	6 975	27 502	52 799	47 102	32 510	33 147	257 519	998 416	19 635	
0809 Schwarzwald-Baar-Heuberg	226 334	4 931	10 122	33 399	60 508	51 454	31 888	34 032	264 447	1 080 449	21 684	
0810 Stuttgart	1 268 146	35 309	69 613	228 727	406 070	271 084	141 509	115 834	887 036	5 576 506	109 123	
0811 Südlicher Oberrhein	472 004	14 762	29 655	82 560	129 007	96 342	58 608	61 070	477 097	2 148 235	44 175	
0812 Unterer Neckar	552 738	17 658	36 634	124 329	154 657	101 669	59 866	57 925	450 071	2 400 153	49 037	
0901 Allgäu	239 022	7 866	17 939	46 942	60 167	46 616	28 425	31 067	244 292	1 073 160	21 807	
0902 Augsburg	404 133	9 124	20 745	73 734	102 450	80 899	55 998	61 183	479 098	1 901 197	37 615	
0903 Bayerischer Untermain	168 320	1 678	6 940	26 457	43 539	37 330	24 877	27 499	215 571	820 568	16 664	
0904 Donau-Iller (BY)	211 363	3 121	9 567	31 782	45 953	47 683	36 281	36 976	285 555	1 043 069	20 944	
0905 Donau-Wald	309 163	7 147	17 991	46 902	61 183	58 966	48 438	68 536	550 087	1 564 112	32 035	
0906 Industrieregion Mittelfranken	639 648	18 519	34 800	137 817	198 887	118 632	69 510	61 483	475 579	2 782 917	54 910	
0907 Ingolstadt	195 075	3 061	8 890	27 520	41 508	41 878	35 265	36 953	290 178	980 591	20 154	
0908 Landshut	186 762	2 611	8 085	24 385	34 704	37 772	33 925	45 280	358 898	982 060	20 339	
0909 Main-Rhön	207 268	2 077	7 122	30 431	48 766	43 061	31 792	44 019	352 360	1 061 095	20 934	
0910 München	1 330 947	81 838	132 231	318 455	357 084	215 747	118 233	107 359	836 692	5 354 826	107 575	
0911 Oberfranken-Ost	249 975	5 201	11 995	46 074	65 049	50 803	33 341	37 512	294 529	1 176 199	22 735	
0912 Oberfranken-West	282 695	3 566	11 203	42 486	67 547	60 529	44 435	52 929	417 691	1 410 564	28 015	
0913 Oberland	209 573	7 230	17 004	41 336	50 604	38 220	25 508	29 671	235 804	947 614	19 728	
0914 Oberpfalz-Nord	239 184	2 208	9 826	37 069	55 086	53 981	38 813	42 201	333 118	1 189 312	23 635	
0915 Regensburg	323 405	8 449	18 285	52 289	69 187	66 982	50 049	58 164	458 802	1 572 640	32 463	
0916 Südostoberbayern	370 082	9 781	25 412	67 815	85 716	68 925	48 187	64 246	511 446	1 752 107	36 493	
0917 Westmittelfranken	187 152	1 785	6 303	25 122	43 271	41 119	30 962	38 590	304 628	958 836	19 553	
0918 Würzburg	242 314	6 778	13 016	41 189	58 767	47 356	34 135	41 073	325 713	1 158 748	22 987	
1001 Saar	513 339	10 299	22 946	82 535	127 080	106 158	75 543	88 778	688 051	2 484 215	50 037	
1101 Berlin	1 894 564	25 658	258 921	686 798	577 765	239 702	69 301	36 419	279 993	6 809 263	133 506	
1201 Havelland-Fläming	375 003	2 568	26 145	93 032	126 421	77 092	33 237	16 508	126 157	1 550 677	29 484	
1202 Lausitz-Spreewald	328 990	2 399	19 802	67 480	120 436	69 884	31 156	17 833	135 590	1 398 133	25 341	
1203 Oderland-Spree	220 024	1 918	14 252	45 794	78 739	47 975	20 500	10 846	84 560	930 195	17 310	
1204 Prignitz-Oberhavel	199 586	1 632	11 392	44 727	69 726	44 088	18 527	9 494	71 897	841 000	15 987	
1205 Uckermark-Barnim	154 327	1 036	8 850	34 986	54 912	34 075	13 977	6 491	48 866	646 445	12 090	
1301 Mecklenburgische Seenplatte	157 754	2 764	10 787	38 852	58 369	29 271	11 878	5 833	43 661	635 654	11 618	
1302 Mittleres Mecklenburg/Rostock	227 854	7 625	15 967	57 497	79 398	44 069	16 275	7 023	52 711	900 348	16 088	
1303 Vorpommern	263 055	5 904	21 029	67 951	87 774	50 691	20 037	9 669	72 211	1 048 799	19 060	
1304 Westmecklenburg	245 407	3 561	14 219	58 600	84 509	51 540	22 131	10 847	81 215	1 017 536	18 614	
1401 Oberes Elbtal/Osterzgebirge	553 606	8 244	44 496	159 655	189 983	89 098	37 305	24 825	190 299	2 195 752	38 186	
1402 Oberlausitz-Niederschlesien	322 780	2 311	19 893	74 633	114 459	60 644	30 208	20 632	157 143	1 365 443	24 081	
1403 Südsachsen	886 627	11 788	53 686	244 774	319 259	153 497	63 177	40 446	307 768	3 584 833	60 832	
1404 Westsachsen	562 431	9 398	37 776	149 675	211 813	95 319	36 422	22 028	169 419	2 245 773	39 754	
1501 Altmark	112 572	514	6 099	20 289	39 626	25 589	11 727	8 728	67 126	497 516	9 500	
1502 Anhalt-Bitterfeld-Wittenberg	225 675	2 170	11 226	51 336	88 134	44 418	18 038	10 353	77 696	939 180	17 019	
1503 Halle/S.	436 190	7 764	21 398	99 193	164 518	87 574	34 992	20 751	156 515	1 810 548	31 606	
1504 Magdeburg	534 823	4 665	32 873	141 161	194 875	102 163	37 062	22 024	166 290	2 172 871	40 008	
1601 Mittelthüringen	352 252	7 250	26 648	86 106	113 692	65 885	30 844	21 827	167 568	1 455 689	26 515	
1602 Nordthüringen	187 407	1 438	7 924	39 618	59 512	39 589	21 156	18 170	139 804	838 873	15 611	
1603 Ostthüringen	386 180	6 304	25 265	94 138	130 203	74 388	33 192	22 690	173 953	1 605 105	28 500	
1604 Südthüringen	239 748	1 302	9 926	49 638	81 564	49 833	25 653	21 832	167 659	1 067 066	19 334	
Deutschland	40 183 563	852 225	2 462 257	8 591 071	11 767 086	7 863 016	4 384 068	4 263 840	33 285 705	177 523 489	3 479 042	

¹⁾ Ohne Wohnheime.

4 Bestand an Wohngebäuden und Wohnungen in Deutschland nach Raumordnungsregionen

4.2 Wohngebäude 2009 nach Gebäudearten

Raumordnungsregion	Wohngebäude ¹⁾										
	zusammen			davon							
				mit 1 Wohnung		mit 2 Wohnungen			mit 3 oder mehr Wohnungen		
	Gebäude	Wohnfläche	Wohnungen	Gebäude/Wohnungen	Wohnfläche	Gebäude	Wohnfläche	Wohnungen	Gebäude	Wohnfläche	Wohnungen
	Anzahl	1 000 m ²	Anzahl		1 000 m ²	Anzahl	1 000 m ²	Anzahl		1 000 m ²	Anzahl
0101 Schleswig-Holstein Mitte	170 194	29 273	352 741	123 838	13 846	21 158	3 647	42 316	25 198	11 780	186 587
0102 Schleswig-Holstein Nord	134 132	20 484	223 376	103 300	11 913	17 309	3 093	34 618	13 523	5 478	85 458
0103 Schleswig-Holstein Ost	100 021	17 276	219 700	68 827	7 507	13 878	2 304	27 756	17 316	7 465	123 117
0104 Schleswig-Holstein Süd	252 526	40 627	443 450	195 800	22 696	32 686	5 822	65 372	24 040	12 109	182 278
0105 Schleswig-Holstein Süd-West	87 130	11 943	127 476	70 600	7 898	10 141	1 726	20 282	6 389	2 319	36 594
0201 Hamburg	238 266	63 525	878 851	133 688	14 680	26 650	4 470	53 300	77 928	44 375	691 863
0301 Braunschweig	273 734	51 102	577 937	175 818	21 808	51 756	9 316	103 512	46 160	19 978	298 607
0302 Bremen-Umland	156 374	24 464	233 905	117 581	14 787	27 367	5 267	54 734	11 426	4 410	61 590
0303 Bremerhaven	114 706	18 665	207 996	85 922	9 931	15 126	2 722	30 252	13 658	6 012	91 822
0304 Emsland	131 321	20 480	177 325	104 920	13 962	20 460	4 212	40 920	5 941	2 306	31 485
0305 Göttingen	139 713	24 717	271 547	81 379	10 290	37 347	6 649	74 694	20 987	7 778	115 474
0306 Hamburg-Umland-Süd	179 471	27 565	267 469	140 111	17 300	26 726	5 138	53 452	12 634	5 127	73 906
0307 Hannover	288 758	60 609	696 670	176 788	22 150	55 849	10 142	111 698	56 121	28 317	408 184
0308 Hildesheim	111 475	19 984	217 963	67 450	8 414	26 731	4 726	53 462	17 294	6 844	97 051
0309 Lüneburg	90 600	14 601	150 055	65 431	8 030	16 160	3 018	32 320	9 009	3 554	52 304
0310 Oldenburg	158 523	25 322	241 363	121 089	15 663	25 240	4 958	50 480	12 194	4 701	69 794
0311 Osnabrück	153 881	28 185	275 118	98 377	13 506	36 141	7 161	72 282	19 363	7 518	104 459
0312 Ost-Friesland	209 353	29 567	309 085	168 912	19 417	23 951	4 151	47 902	16 490	5 999	92 271
0313 Südheide	94 103	14 554	148 019	68 187	8 297	17 264	3 151	34 528	8 652	3 106	45 304
0401 Bremen	112 863	21 994	285 560	66 849	7 209	18 286	2 934	36 572	27 728	11 851	182 139
0501 Aachen	320 729	51 758	568 458	228 653	27 059	52 147	8 914	104 294	39 929	15 785	235 511
0502 Arnsberg	144 667	25 194	256 368	86 980	11 315	39 459	7 343	78 918	18 228	6 536	90 470
0503 Bielefeld	368 413	65 439	708 270	212 401	26 945	100 116	17 622	200 232	55 896	20 872	295 637
0504 Bochum/Hagen	258 586	58 417	747 963	110 928	13 388	60 585	10 260	121 170	87 073	34 769	515 865
0505 Bonn	208 206	37 514	411 667	139 285	17 220	35 102	6 266	70 204	33 819	14 028	202 178
0506 Dortmund	216 804	45 697	578 126	112 181	13 031	42 705	7 224	85 410	61 918	25 442	380 535
0507 Duisburg/Essen	422 786	86 823	1 098 172	230 767	26 798	70 253	11 766	140 506	121 766	48 259	726 899
0508 Düsseldorf	542 129	118 352	1 478 221	302 017	36 049	93 302	15 620	186 604	146 810	66 684	989 600
0509 Emscher-Lippe	184 221	38 614	495 461	87 128	9 806	38 706	6 424	77 412	58 387	22 384	330 921
0510 Köln	409 493	85 606	1 042 821	244 823	29 292	72 467	12 525	144 934	92 203	43 790	653 064
0511 Münster	379 253	65 627	658 665	255 684	33 328	81 330	15 387	162 660	42 239	16 912	240 321
0512 Paderborn	107 457	19 043	189 632	68 702	9 138	26 041	4 957	52 082	12 714	4 948	68 848
0513 Siegen	107 155	18 090	186 864	61 966	7 901	33 890	6 152	67 780	11 299	4 036	57 118
0601 Mittelhessen	272 060	46 577	463 464	175 363	22 724	69 431	13 356	138 862	27 266	10 497	149 239
0602 Nordhessen	225 801	39 649	417 724	138 577	17 530	58 257	10 682	116 514	28 967	11 437	162 633
0603 Osthessen	89 651	15 708	155 291	51 539	6 682	27 638	5 342	55 276	10 474	3 684	48 476
0604 Rhein-Main	498 597	111 957	1 306 932	276 960	35 192	109 031	20 263	218 062	112 606	56 502	811 910
0605 Starkenburg	235 670	44 367	473 726	136 608	17 455	63 212	11 652	126 424	35 850	15 260	210 694
0701 Mittelrhein-Westerwald	370 000	59 411	584 383	256 155	32 101	77 779	14 337	155 558	36 066	12 972	172 670
0702 Rheinhessen-Nahe	214 282	37 587	398 024	147 206	18 274	41 379	7 687	82 758	25 697	11 625	168 060
0703 Rheinpfalz	222 227	39 882	413 437	152 498	19 079	42 621	7 978	85 242	27 108	12 826	175 697
0704 Trier	159 241	24 605	240 870	116 586	14 378	29 620	5 481	59 240	13 035	4 745	65 044
0705 Westpfalz	162 423	27 224	272 981	106 404	13 553	39 256	7 316	78 512	16 763	6 356	88 065
0801 Bodensee-Oberschwaben	141 616	26 029	268 333	89 209	11 419	31 861	6 111	63 722	20 546	8 499	115 402
0802 Donau-Iller (BW)	122 592	21 330	214 470	83 015	10 531	26 038	4 997	52 076	13 539	5 802	79 379
0803 Franken	220 193	38 177	389 258	141 397	17 834	52 925	9 824	105 850	25 871	10 518	142 011
0804 Hochrhein-Bodensee	136 054	28 232	305 543	76 537	9 883	32 232	6 145	64 464	27 285	12 204	164 542
0805 Mittlerer Oberrhein	210 361	42 847	459 336	118 492	15 230	53 191	9 974	106 382	38 678	17 642	234 462
0806 Neckar-Alb	172 512	28 817	303 550	117 419	14 019	35 277	6 466	70 554	19 816	8 332	115 577

¹⁾ Ohne Wohnheime.

4 Bestand an Wohngebäuden und Wohnungen in Deutschland nach Raumordnungsregionen

4.2 Wohngebäude 2009 nach Gebäudearten

Raumordnungsregion	Wohngebäude ¹⁾										
	zusammen			davon							
				mit 1 Wohnung		mit 2 Wohnungen			mit 3 oder mehr Wohnungen		
	Gebäude	Wohnfläche	Wohnungen	Gebäude/Wohnungen	Wohnfläche	Gebäude	Wohnfläche	Wohnungen	Gebäude	Wohnfläche	Wohnungen
	Anzahl	1 000 m ²	Anzahl		1 000 m ²	Anzahl	1 000 m ²	Anzahl		1 000 m ²	Anzahl
0807 Nordschwarzwald	137 225	24 941	268 579	81 192	10 086	35 426	6 466	70 852	20 607	8 389	116 535
0808 Ostwürttemberg	112 382	19 227	198 118	68 939	8 563	31 000	5 719	62 000	12 443	4 946	67 179
0809 Schwarzwald-Baar-Heuberg	118 301	21 001	218 968	71 942	8 961	30 065	5 580	60 130	16 294	6 460	86 896
0810 Stuttgart	513 937	106 808	1 240 532	269 515	32 951	122 825	21 652	245 650	121 597	52 205	725 367
0811 Südlicher Oberrhein	208 588	42 864	458 033	112 745	14 566	56 093	10 833	112 186	39 750	17 464	233 102
0812 Unterer Neckar	226 223	48 238	543 562	122 160	15 650	55 976	10 480	111 952	48 087	22 108	309 450
0901 Allgäu	106 784	20 854	229 125	64 941	8 401	22 685	4 240	45 370	19 158	8 212	118 814
0902 Augsburg	203 662	36 986	397 317	144 265	18 160	35 303	6 504	70 606	24 094	12 322	182 446
0903 Bayerischer Untermain	92 827	16 339	164 991	53 571	6 827	28 208	5 317	56 416	11 048	4 195	55 004
0904 Donau-Iller (BY)	124 815	20 288	204 823	92 437	11 480	21 588	3 966	43 176	10 790	4 842	69 210
0905 Donau-Wald	187 305	31 298	301 769	129 964	17 265	42 230	8 066	84 460	15 111	5 966	87 345
0906 Industrieregion Mittelfranken	259 185	54 045	629 249	166 274	20 615	44 719	8 035	89 438	48 192	25 395	373 537
0907 Ingolstadt	119 769	19 838	191 862	88 331	11 524	22 275	4 314	44 550	9 163	4 000	58 981
0908 Landshut	122 687	19 991	183 241	94 625	12 706	20 858	4 043	41 716	7 204	3 242	46 900
0909 Main-Rhön	122 863	20 533	203 029	80 893	10 257	30 317	5 731	60 634	11 653	4 546	61 502
0910 München	428 124	105 627	1 306 768	269 018	34 687	67 356	12 524	134 712	91 750	58 416	903 038
0911 Oberfranken-Ost	130 451	22 209	244 278	80 632	9 878	31 600	5 479	63 200	18 219	6 853	100 446
0912 Oberfranken-West	159 755	27 457	276 810	101 370	13 043	40 072	7 517	80 144	18 313	6 897	95 296
0913 Oberland	99 170	18 816	200 100	59 520	7 894	23 026	4 332	46 052	16 624	6 589	94 528
0914 Oberpfalz-Nord	140 830	23 180	234 460	88 931	11 262	38 405	7 000	76 810	13 494	4 917	68 719
0915 Regensburg	183 744	31 863	317 036	127 551	16 818	38 834	7 472	77 668	17 359	7 574	111 817
0916 Südoberbayern	190 959	35 229	357 630	125 904	17 060	40 862	7 816	81 724	24 193	10 353	150 002
0917 Westmittelfranken	117 815	19 187	183 345	81 847	10 565	25 917	4 910	51 834	10 051	3 712	49 664
0918 Würzburg	126 760	22 541	237 368	79 723	9 990	32 153	6 023	64 306	14 884	6 528	93 339
1001 Saar	299 259	49 324	505 398	188 153	23 588	82 192	14 801	164 384	28 914	10 935	152 861
1101 Berlin	315 205	132 149	1 877 456	150 752	16 802	21 825	3 871	43 650	142 628	111 475	1 683 054
1201 Havelland-Fläming	172 824	28 934	367 532	124 230	13 202	21 917	3 529	43 834	26 677	12 203	199 468
1202 Lausitz-Spreewald	153 347	24 922	323 448	105 161	11 045	25 678	4 017	51 356	22 508	9 860	166 931
1203 Oderland-Spree	107 907	17 071	216 949	80 959	8 532	12 416	1 936	24 832	14 532	6 602	111 158
1204 Prignitz-Oberhavel	105 762	15 697	195 683	78 225	8 131	13 658	2 128	27 316	13 879	5 438	90 142
1205 Uckermark-Barnim	76 998	11 910	151 866	57 720	6 003	8 462	1 317	16 924	10 816	4 590	77 222
1301 Mecklenburgische Seenplatte	68 205	11 390	154 612	48 181	4 902	8 049	1 241	16 098	11 975	5 247	90 333
1302 Mittleres Mecklenburg/Rostock	77 883	15 771	223 442	50 950	5 418	9 622	1 480	19 244	17 311	8 874	153 248
1303 Vorpommern	113 361	18 673	257 481	79 826	8 079	13 309	1 978	26 618	20 226	8 615	151 037
1304 Westmecklenburg	111 971	18 203	239 831	77 535	8 141	15 322	2 408	30 644	19 114	7 654	131 652
1401 Oberes Elbtal/Osterzgebirge	162 739	37 403	542 573	83 887	8 689	29 849	4 490	59 698	49 003	24 223	398 988
1402 Oberlausitz-Niederschlesien	141 040	23 512	315 312	85 588	8 701	29 727	4 404	59 454	25 725	10 407	170 270
1403 Südsachsen	312 061	59 391	867 247	149 672	14 918	74 829	10 641	149 658	87 560	33 832	567 917
1404 Westsachsen	170 607	39 101	553 719	98 769	10 318	24 664	3 744	49 328	47 174	25 039	405 622
1501 Altmark	60 938	9 322	110 383	44 581	4 869	8 687	1 478	17 374	7 670	2 975	48 428
1502 Anhalt-Bitterfeld-Wittenberg	105 440	16 665	220 926	71 270	7 289	17 319	2 604	34 638	16 851	6 772	115 018
1503 Halle/S.	173 271	30 992	427 978	110 901	11 321	27 083	4 083	54 166	35 287	15 589	262 911
1504 Magdeburg	228 122	38 617	514 952	150 648	15 692	34 943	5 365	69 886	42 531	17 560	294 418
1601 Mittelthüringen	141 225	25 930	344 721	86 481	9 264	26 994	4 158	53 988	27 750	12 509	204 252
1602 Nordthüringen	101 655	15 260	183 267	69 795	7 573	20 552	3 289	41 104	11 308	4 399	72 368
1603 Ostthüringen	155 282	27 851	377 400	89 560	9 485	32 871	4 960	65 742	32 851	13 406	222 098
1604 Südthüringen	119 671	18 862	233 683	69 868	7 620	34 459	5 314	68 918	15 344	5 928	94 897
Deutschland	18 029 257	3 409 819	39 390 468	11 369 349	1 375 251	3 588 297	639 931	7 176 594	3 071 611	1 394 638	20 844 525

¹⁾ Ohne Wohnheime.

Aufstellung der Raumordnungsregionen nach Kreisen ab 2008

0101 Schleswig-Holstein Mitte
01002 Kiel, Landeshauptstadt
01004 Neumünster, Stadt
01057 Plön
01058 Rendsburg-Eckernförde

0102 Schleswig-Holstein Nord
01001 Flensburg, Stadt
01054 Nordfriesland
01059 Schleswig-Flensburg

0103 Schleswig-Holstein Ost
01003 Lübeck, Hansestadt
01055 Ostholstein

0104 Schleswig-Holstein Süd
01053 Herzogtum Lauenburg
01056 Pinneberg
01060 Segeberg
01062 Stormarn

0105 Schleswig-Holstein Süd-West
01051 Dithmarschen
01061 Steinburg

0201 Hamburg
02000 Hamburg, Freie und Hansestadt

0301 Braunschweig
03101 Braunschweig, Stadt
03102 Salzgitter, Stadt
03103 Wolfsburg, Stadt
03151 Gifhorn
03153 Goslar
03154 Helmstedt
03157 Peine
03158 Wolfenbüttel

0302 Bremen-Umland
03251 Diepholz
03356 Osterholz
03361 Verden
03401 Delmenhorst, Stadt

0303 Bremerhaven
03352 Cuxhaven
03461 Wesermarsch
04012 Bremerhaven, Stadt

0304 Emsland
03454 Emsland
03456 Grafschaft Bentheim

0305 Göttingen
03152 Göttingen
03155 Northeim
03156 Osterode am Harz
03255 Holzminden

0306 Hamburg-Umland-Süd
03353 Harburg
03357 Rotenburg (Wümme)
03359 Stade

0307 Hannover
03241 Region Hannover
03256 Nienburg (Weser)
03257 Schaumburg

0308 Hildesheim
03252 Hameln-Pyrmont
03254 Hildesheim

0309 Lüneburg
03354 Lüchow-Dannenberg
03355 Lüneburg
03360 Uelzen

0310 Oldenburg
03403 Oldenburg (Oldenburg), Stadt
03451 Ammerland
03453 Cloppenburg
03458 Oldenburg

0311 Osnabrück
03404 Osnabrück, Stadt
03459 Osnabrück
03460 Vechta

0312 Ost-Friesland
03402 Emden, Stadt
03405 Wilhelmshaven, Stadt
03452 Aurich
03455 Friesland
03457 Leer
03462 Wittmund

0313 Südheide
03351 Celle
03358 Soltau-Fallingb.ostel

0401 Bremen
04011 Bremen, Stadt

0501 Aachen
05334 Aachen, Städteregion
05358 Düren
05366 Euskirchen
05370 Heinsberg

0502 Arnsberg
05958 Hochsauerlandkreis
05974 Soest

0503 Bielefeld
05711 Bielefeld, Stadt
05754 Gütersloh
05758 Herford
05766 Lippe
05770 Minden-Lübbecke

0504 Bochum/Hagen
05911 Bochum, Stadt
05914 Hagen, Stadt
05916 Herne, Stadt
05954 Ennepe-Ruhr-Kreis
05962 Märkischer Kreis

0505 Bonn
05314 Bonn, Stadt
05382 Rhein-Sieg-Kreis

0506 Dortmund
05913 Dortmund, Stadt
05915 Hamm, Stadt
05978 Unna

0507 Duisburg/Essen
05112 Duisburg, Stadt
05113 Essen, Stadt
05117 Mülheim an der Ruhr, Stadt
05119 Oberhausen, Stadt
05154 Kleve
05170 Wesel
508 Düsseldorf
05111 Düsseldorf, Stadt
05114 Krefeld, Stadt
05116 Mönchengladbach, Stadt
05120 Remscheid, Stadt
05122 Solingen, Stadt
05124 Wuppertal, Stadt
05158 Mettmann
05162 Rhein-Kreis Neuss
05166 Viersen

0509 Emscher-Lippe
05512 Bottrop, Stadt
05513 Gelsenkirchen, Stadt
05562 Recklinghausen

0510 Köln
05315 Köln, Stadt
05316 Leverkusen, Stadt
05362 Rhein-Erft-Kreis
05374 Oberbergischer Kreis
05378 Rheinisch-Bergischer Kreis

0511 Münster
05515 Münster, Stadt
05554 Borken
05558 Coesfeld
05566 Steinfurt
05570 Warendorf

0512 Paderborn
05762 Höxter
05774 Paderborn

0513 Siegen
05966 Olpe
05970 Siegen-Wittgenstein

0601 Mittelhessen
06531 Gießen
06532 Lahn-Dill-Kreis
06533 Limburg-Weilburg
06534 Marburg-Biedenkopf
06535 Vogelsbergkreis

0602 Nordhessen
06611 Kassel, documenta-Stadt
06633 Kassel
06634 Schwalm-Eder-Kreis
06635 Waldeck-Frankenberg
06636 Werra-Meißner-Kreis

0603 Osthessen
06631 Fulda
06632 Hersfeld-Rotenburg

0604 Rhein-Main
06412 Frankfurt am Main, Stadt
06413 Offenbach am Main, Stadt
06414 Wiesbaden, Landeshauptstadt
06434 Hochtaunuskreis
06435 Main-Kinzig-Kreis
06436 Main-Taunus-Kreis
06438 Offenbach
06439 Rheingau-Taunus-Kreis
06440 Wetteraukreis

0605 Starkenburg
06411 Darmstadt, Wissenschaftsstadt
06431 Bergstraße
06432 Darmstadt-Dieburg
06433 Groß-Gerau
06437 Odenwaldkreis

0701 Mittelrhein-Westerwald
07111 Koblenz, kreisfreie Stadt
07131 Ahrweiler
07132 Altenkirchen (Westerwald)
07135 Cochem-Zell
07137 Mayen-Koblenz
07138 Neuwied
07140 Rhein-Hunsrück-Kreis
07141 Rhein-Lahn-Kreis
07143 Westerwaldkreis

0702 Rheinhessen-Nahe
07133 Bad Kreuznach
07134 Birkenfeld
07315 Mainz, kreisfreie Stadt
07319 Worms, kreisfreie Stadt
07331 Alzey-Worms
07339 Mainz-Bingen

0703 Rheinpfalz
07311 Frankenthal (Pfalz), kreisfreie Stadt
07313 Landau in der Pfalz, kreisfreie Stadt
07314 Ludwigshafen am Rhein, kreisfreie Stadt
07316 Neustadt an der Weinstraße, kreisfreie Stadt
07318 Speyer, kreisfreie Stadt
07332 Bad Dürkheim
07334 Germersheim
07337 Südliche Weinstraße
07338 Rhein-Pfalz-Kreis

0704 Trier
07211 Trier, Stadt
07231 Bernkastel-Wittlich
07232 Eifelkreis Bitburg-Prüm
07233 Vulkaneifel
07235 Trier-Saarburg

0705 Westpfalz
07312 Kaiserslautern, kreisfreie Stadt
07317 Pirmasens, kreisfreie Stadt
07320 Zweibrücken, kreisfreie Stadt
07333 Donnersbergkreis
07335 Kaiserslautern
07336 Kusel
07340 Südwestpfalz

0801 Bodensee-Oberschwaben
08435 Bodenseekreis
08436 Ravensburg
08437 Sigmaringen

0802 Donau-Iller (BW)
08421 Ulm
08425 Alb-Donau-Kreis
08426 Biberach

0803 Franken
08121 Heilbronn
08125 Heilbronn
08126 Hohenlohekreis
08127 Schwäbisch Hall
08128 Main-Tauber-Kreis

0804 Hochrhein-Bodensee
08335 Konstanz
08336 Lörrach
08337 Waldshut

0805 Mittlerer Oberrhein
08211 Baden-Baden
08212 Karlsruhe
08215 Karlsruhe
08216 Rastatt

0806 Neckar-Alb
08415 Reutlingen
08416 Tübingen
08417 Zollernalbkreis

0807 Nordschwarzwald
08231 Pforzheim
08235 Calw
08236 Enzkreis
08237 Freudenstadt

0808 Ostwürttemberg
08135 Heidenheim
08136 Ostalbkreis

0809 Schwarzwald-Baar-Heuberg
08325 Rottweil
08326 Schwarzwald-Baar-Kreis
08327 Tuttlingen

0810 Stuttgart
08111 Stuttgart
08115 Böblingen
08116 Esslingen
08117 Göppingen
08118 Ludwigsburg
08119 Rems-Murr-Kreis

0811 Südlicher Oberrhein
08311 Freiburg im Breisgau
08315 Breisgau-Hochschwarzwald
08316 Emmendingen
08317 Ortenaukreis

0812 Unterer Neckar
08221 Heidelberg
08222 Mannheim
08225 Neckar-Odenwald-Kreis
08226 Rhein-Neckar-Kreis

0901 Allgäu
09762 Kaufbeuren, Stadt
09763 Kempten (Allgäu), Stadt
09776 Lindau (Bodensee)
09777 Ostallgäu
09780 Oberallgäu

0902 Augsburg
09761 Augsburg, Stadt
09771 Aichach-Friedberg
09772 Augsburg
09773 Dillingen a.d.Donau
09779 Donau-Ries

0903 Bayerischer Untermain
09661 Aschaffenburg, Stadt
09671 Aschaffenburg
09676 Miltenberg

Aufstellung der Raumordnungsregionen nach Kreisen ab 2008

0904 Donau-Iller (BY)

09764 Memmingen, Stadt
09774 Günzburg
09775 Neu-Ulm
09778 Unterallgäu

0905 Donau-Wald

09262 Passau, Stadt
09263 Straubing, Stadt
09271 Deggendorf
09272 Freyung-Grafenau
09275 Passau
09276 Regen
09278 Straubing-Bogen

0906 Industrieregion Mittelfranken

09562 Erlangen, Stadt
09563 Fürth, Stadt
09564 Nürnberg, Stadt
09565 Schwabach, Stadt
09572 Erlangen-Höchstädt
09573 Fürth
09574 Nürnberger Land
09576 Roth

0907 Ingolstadt

09161 Ingolstadt, Stadt
09176 Eichstätt
09185 Neuburg-Schrobenhausen
09186 Pfaffenhofen a.d.Ilm

0908 Landshut

09261 Landshut, Stadt
09274 Landshut
09277 Rottal-Inn
09279 Dingolfing-Landau

0909 Main-Rhön

09662 Schweinfurt, Stadt
09672 Bad Kissingen
09673 Rhön-Grabfeld
09674 Haßberge
09678 Schweinfurt

0910 München

09162 München, Landeshauptstadt
09174 Dachau
09175 Ebersberg
09177 Erding
09178 Freising
09179 Fürstenfeldbruck
09181 Landsberg am Lech
09184 München
09188 Starnberg

0911 Oberfranken-Ost

09462 Bayreuth, Stadt
09464 Hof, Stadt
09472 Bayreuth
09475 Hof
09477 Kulmbach
09479 Wunsiedel i.Fichtelgebirge

0912 Oberfranken-West

09461 Bamberg, Stadt
09463 Coburg, Stadt
09471 Bamberg
09473 Coburg
09474 Forchheim
09476 Kronach
09478 Lichtenfels

0913 Oberland

09173 Bad Tölz-Wolfratshausen
09180 Garmisch-Partenkirchen
09182 Miesbach
09190 Weilheim-Schongau

0914 Oberpfalz-Nord

09361 Amberg, Stadt
09363 Weiden i.d.OPf., Stadt
09371 Amberg-Weizsach
09374 Neustadt a.d.Waldnaab
09376 Schwandorf
09377 Tirschenreuth

0915 Regensburg

09273 Kelheim
09362 Regensburg, Stadt
09372 Cham
09373 Neumarkt i.d.OPf.
09375 Regensburg

0916 Südostoberbayern

09163 Rosenheim, Stadt
09171 Altötting
09172 Berchtesgadener Land
09183 Mühldorf a.Inn
09187 Rosenheim
09189 Traunstein

0917 Westmittelfranken

09561 Ansbach, Stadt
09571 Ansbach
09575 Neustadt a.d.Aisch-Bad Windsheim
09577 Weißenburg-Gunzenhausen

0918 Würzburg

09663 Würzburg, Stadt
09675 Kitzingen
09677 Main-Spessart
09679 Würzburg

1001 Saar

10041 Regionalverband Saarbrücken
10042 Merzig-Wadern
10043 Neunkirchen
10044 Saarlouis
10045 Saarpfalz-Kreis
10046 St. Wendel

1101 Berlin

11000 Berlin, Stadt

1201 Havelland-Fläming

12051 Brandenburg an der Havel, Stadt
12054 Potsdam, Stadt
12063 Havelland
12069 Potsdam-Mittelmark
12072 Teltow-Fläming

1202 Lausitz-Spreewald

12052 Cottbus, Stadt
12061 Dahme-Spreewald
12062 Elbe-Elster
12066 Oberspreewald-Lausitz
12071 Spree-Neiße

1203 Oderland-Spree

12053 Frankfurt (Oder), Stadt
12064 Märkisch-Oderland
12067 Oder-Spree

1204 Prignitz-Oberhavel

12065 Oberhavel
12068 Ostprignitz-Ruppin
12070 Prignitz

1205 Uckermark-Barnim

12060 Barnim
12073 Uckermark

1301 Mecklenburgische Seenplatte

13002 Neubrandenburg
13052 Demmin
13055 Mecklenburg-Strelitz
13056 Müritz

1302 Mittleres Mecklenburg/Rostock

13003 Rostock
13051 Bad Doberan
13053 Güstrow

1303 Vorpommern

13001 Greifswald
13005 Stralsund
13057 Nordvorpommern
13059 Ostvorpommern
13061 Rügen
13062 Uecker-Randow

1304 Westmecklenburg

13004 Schwerin
13006 Wismar
13054 Ludwigslust
13058 Nordwestmecklenburg
13060 Parchim

1401 Oberes Elbtal/Osterzgebirge

14612 Dresden, Stadt
14627 Meißen
14628 Sächsische Schweiz-Osterzgebirge

1402 Oberlausitz-Niederschlesien

14625 Bautzen
14626 Görlitz

1403 Südsachsen

14511 Chemnitz, Stadt
14521 Erzgebirgskreis
14522 Mittelsachsen
14523 Vogtlandkreis
14524 Zwickau

1404 Westsachsen

14713 Leipzig, Stadt
14729 Leipzig
14730 Nordsachsen

1501 Altmark

15081 Altmarkkreis Salzwedel
15090 Stendal

1502 Anhalt-Bitterfeld-Wittenberg

15001 Dessau-Roßlau, Stadt
15082 Anhalt-Bitterfeld
15091 Wittenberg

1503 Halle/S.

15002 Halle (Saale), Stadt
15084 Burgenlandkreis
15087 Mansfeld-Südharz
15088 Saalekreis

1504 Magdeburg

15003 Magdeburg, Landeshauptstadt
15083 Börde
15085 Harz
15086 Jerichower Land
15089 Salzlandkreis

1601 Mittelthüringen

16051 Erfurt, Stadt
16055 Weimar, Stadt
16067 Gotha
16068 Sömmerda
16070 Ilm-Kreis
16071 Weimarer Land

1602 Nordthüringen

16061 Eichsfeld
16062 Nordhausen
16064 Unstrut-Hainich-Kreis
16065 Kyffhäuserkreis

1603 Ostthüringen

16052 Gera, Stadt
16053 Jena, Stadt
16073 Saalfeld-Rudolstadt
16074 Saale-Holzland-Kreis
16075 Saale-Orla-Kreis
16076 Greiz
16077 Altenburger Land

1604 Südthüringen

16054 Suhl, Stadt
16056 Eisenach, Stadt
16063 Wartburgkreis
16066 Schmalkalden-Meiningen
16069 Hildburghausen