

Bauen und Wohnen

Bestand an Wohnungen



31. Dezember 2008

Erscheinungsfolge: jährlich
Erschienen am 17.08.2009
Artikelnummer: 2050300087004

Weitere Informationen zur Thematik dieser Publikation unter:
Telefon: +49 (0) 611 / 75 - 4740; Fax: +49 (0) 3018 / 10 644 28 84 oder :
www.destatis.de/kontakt

© **Statistisches Bundesamt, Wiesbaden 2009**

Vervielfältigung und Verbreitung, auch auszugsweise, mit Quellenangabe gestattet.

Inhalt

Fortschreibung des Gebäude- und Wohnungsbestandes
Schaubilder

Tabellen

- 1 Zusammenfassende Übersichten
- 1.1 Wohnungsbestand Deutschlands in den Jahren 1996 bis 2008
- 1.2 Bestand an Wohnungen am 31.12.2008 - Länder
- 1.3 Bestand an Wohnungen am 31.12.2008 - Kreisfreie Städte und Landkreise
- 1.4 Bestand an Wohngebäuden in den Jahren 1998 bis 2008
- 1.5 Bestand an Wohngebäuden am 31.12.2008 - Länder
- 1.6 Wohnungen und Wohnfläche in Wohngebäuden in Deutschland in den Jahren 1999 bis 2008
- 1.7 Bestand an Wohngebäuden am 31.12.2008 - Kreisfreie Städte und Landkreise

- 2 Wohnungsbestand Deutschlands nach Verwaltungsbezirken
- Wohnungen 2008 nach der Zahl der Räume -

- 3 Bestand an Wohngebäuden in Deutschland nach Verwaltungsbezirken
- Wohngebäude 2008 nach Gebäudearten -

- 4 Bestand an Wohngebäuden und Wohnungen in Deutschland nach Raumordnungsregionen
- 4.1 Wohnungen 2008 nach der Zahl der Räume
- 4.2 Wohngebäude 2008 nach Gebäudearten

Anhang

Aufstellung der Raumordnungsregionen ab 2008
Blatt 1
Blatt 2

Gebietsstand

Die Angaben für Deutschland beziehen sich auf die Bundesrepublik Deutschland nach dem Gebietsstand seit dem 3.10.1990.

Die Angaben für das frühere Bundesgebiet beziehen sich auf die Bundesrepublik Deutschland nach dem Gebietsstand bis zum 3.10.1990; bis 2004 schließen sie Berlin-West ein.

Die Angaben für die neuen Länder und Berlin-Ost beziehen sich auf die Länder Brandenburg, Mecklenburg-Vorpommern, Sachsen, Sachsen-Anhalt und Thüringen sowie auf Berlin-Ost (ab 2005 auch Berlin-West).

Abkürzungen

BA-WUE = Baden-Württemberg

RB = Regierungsbezirk

I.BR. = im Breisgau

I.D.OPF. = in der Oberpfalz

Maßeinheiten

M2 = Quadratmeter

Zeichenerklärung

– = nichts vorhanden

Abweichungen in den Summen entstehen durch Runden der Zahlen

Fortschreibung des Gebäude- und Wohnungsbestandes

Statistische Daten über den Bestand an Wohngebäuden und Wohnungen sind u.a. für wohnungspolitische Überlegungen und Planungen in der Bauwirtschaft von großer Bedeutung. Benötigt werden vor allem Angaben über Qualität, Quantität und Struktur des Gebäude- und Wohnungsbestandes in möglichst tiefer regionaler Gliederung, die nur durch umfassende Gebäude- und Wohnungszählungen zu gewinnen sind. Solche Totalzählungen sind mit hohen Kosten und großem Arbeitsaufwand verbunden und deshalb nur in größeren Zeitabständen möglich.

Um aktuelle Daten über den Wohngebäude- und Wohnungsbestand bereitstellen zu können, ist man in der Zeit zwischen zwei Totalzählungen darauf angewiesen, den Bestand fortzuschreiben. Die Basisdaten der Zählung werden dazu jährlich durch den Saldo der Zu- und Abgänge an Wohngebäuden und Wohnungen in Wohn- und Nichtwohngebäuden aus Ergebnissen der Bautätigkeitsstatistik fortgeschrieben.

Die Fortschreibung des Gebäude- und Wohnungsbestandes wird im Wesentlichen nach folgendem Schema durchgeführt:

Bestand aus der Totalzählung **erhöht** durch

- Fertigstellung neuer Gebäude
- Fertigstellung durch Baumaßnahmen an bestehenden Gebäuden
- sonstige Zugänge

vermindert durch

- Abgänge durch Abbruch
- Abgänge durch Baumaßnahmen an bestehenden Gebäuden
- sonstige Abgänge.

Abweichungen zu dem tatsächlichen Wohnungsbestand, die durch die Fortschreibung entstehen, können sich mit wachsender zeitlicher Entfernung vom Zählungstichtag kumulieren. Sie entstehen hauptsächlich durch nicht vollständig erfassbare Abgänge, z. B. auf Grund von Wohnungszusammenlegungen. Durch Zusammenlegungen verringert sich zwar die Anzahl der Wohnungen, die Wohnfläche jedoch bleibt erhalten, so dass sich die durch die jährliche Fortschreibung ergebenden Abweichungen vorwiegend in der Anzahl und Größenstruktur der Wohnungen widerspiegeln.

In der vorliegenden Publikation veröffentlicht das Statistische Bundesamt

- **gesamtdesische Ergebnisse zum Wohnungsbestand** für die Erhebungsmerkmale Anzahl der Wohnungen in Wohn- und Nichtwohngebäuden, deren Struktur, Anzahl der Wohnräume und die Wohnfläche;
- **sowie erstmals auch ab 1994 gesamtdesische Ergebnisse zum Bestand an Wohngebäuden** für die Erhebungsmerkmale Anzahl der Wohngebäude, deren Struktur, darin befindliche Wohnungen und die Wohnfläche.

Die vorliegenden Ergebnisse der Fortschreibung basieren

- für das frühere Bundesgebiet auf der Gebäude- und Wohnungszählung am 25. Mai 1987;
- für die neuen Länder und Berlin-Ost für die Jahre bis 1993 auf der Zählung vom 31. Dezember 1981, ab 1994 auf der Gebäude- und Wohnungszählung am 30. September 1995.

Aus methodischen Gründen sind in der Fortschreibung des Gebäude- und Wohnungsbestandes Wohngebäude mit Wohnheimen und Wohnungen in Wohnheimen nicht enthalten. Eine Berechnung des Bestandes an Wohnheimen und Wohnungen in Wohnheimen kann näherungsweise in geringer regionaler Tiefengliederung aus den Angaben der Gebäude- und Wohnungszählung 1987 bzw. 1995 und den Ergebnissen der fortlaufenden Bautätigkeitsstatistik (Fertigstellungen und Abgänge) ermittelt werden.

Bei der Darstellung gesamtdesischer Ergebnisse sind auch Bezüge zwischen Wohnungsbestand und Einwohnerzahl hergestellt worden. Seit Ende der achtziger Jahre war eine insgesamt steigende Einwohnerzahl in Deutschland bei gleichzeitig gegenläufigen Entwicklungen zwischen dem früheren Bundesgebiet (Zunahme) und den neuen Ländern und Berlin-Ost (Rückgang) feststellbar, die den Versorgungsgrad mit Wohnungen maßgeblich beeinflusst.

Ausgewählte Begriffe

Wohngebäude sind Gebäude, die mindestens zur Hälfte - gemessen an der Gesamtnutzfläche - Wohnzwecken dienen.

Nichtwohngebäude sind Gebäude, in denen mehr als die Hälfte der Gesamtnutzfläche Nichtwohnzwecken dient.

Eine **Wohnung** ist die Summe aller Räume, die die Führung eines Haushaltes ermöglichen, darunter ist stets eine Küche oder ein Raum mit Kochgelegenheit. Eine Wohnung hat grundsätzlich einen eigenen abschließbaren Zugang unmittelbar vom Freien, einem Treppenhaus oder einem Vorraum, ferner Wasserversorgung, Abguss und Toilette, die auch außerhalb des Wohnungsabschlusses liegen können.

Wohnfläche ist die Summe der anrechenbaren Grundfläche der Räume, die ausschließlich zu einer Wohneinheit gehören. Zur Wohnfläche von Wohnungen gehören die Flächen von Wohn- und Schlafräumen, Küchen und Nebenräumen (Dielen, Abstellräume, Bad und dgl.) mit einer lichten Höhe von mindestens 2 m.

Zu den **Wohnräumen** zählen alle Zimmer (Wohn- und Schlafräume mit 6 und mehr m² Wohnfläche) und Küchen. Nicht als Zimmer gelten Nebenräume wie Abstellräume, Speisekammern, Flure, Badezimmer und Toiletten.

Wohnungsbestand 2008 nach Ländern

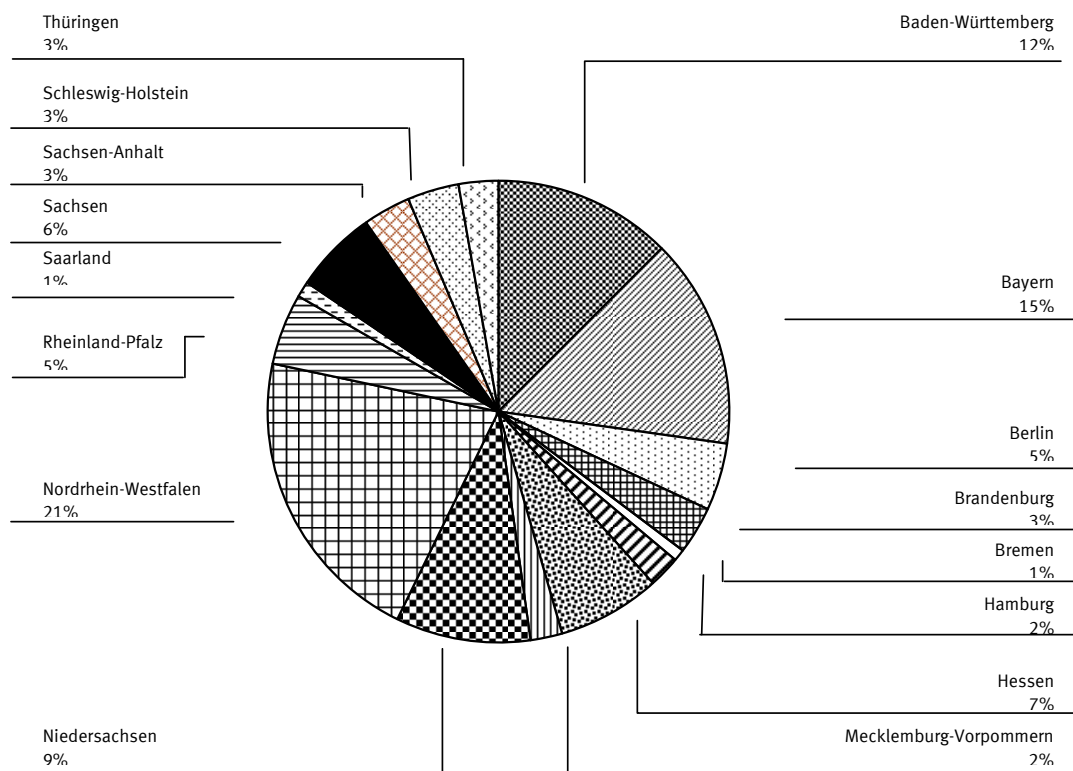

Struktur des Wohnungsbestandes 2008

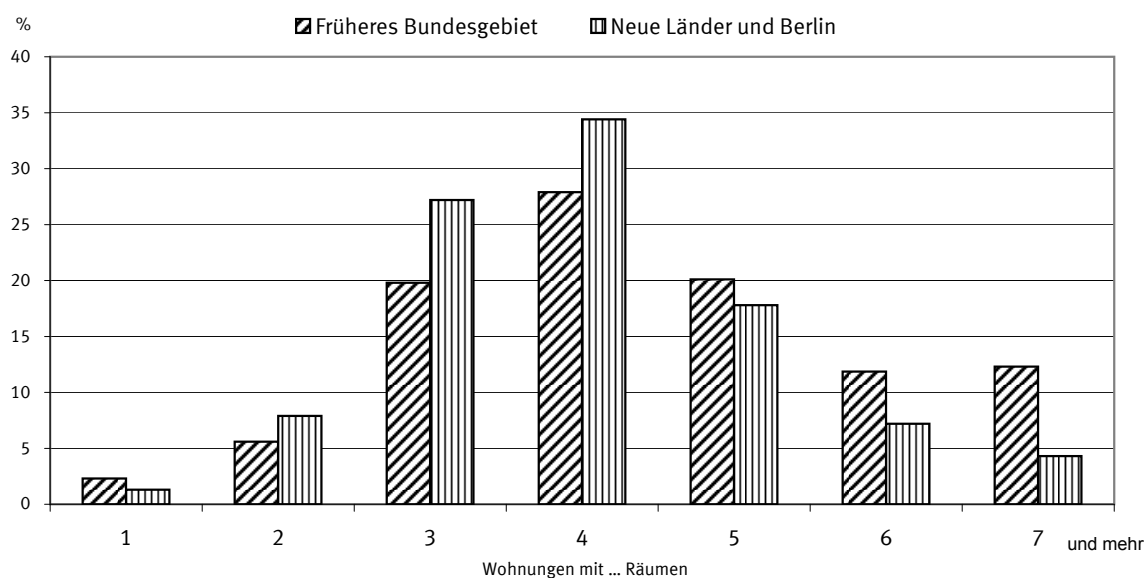

1 Zusammenfassende Übersicht

1.1 Wohnungsbestand Deutschlands in den Jahren 1996 bis 2008 ^{*)}

Stichtag Land	Wohnungen		Wohnfläche			Räume		
	insgesamt	je 1 000 Einwohner	insgesamt	je Wohnung	je Einwohner	insgesamt	je Wohnung	je Einwohner
	Anzahl		1 000 m ²	m ²		Anzahl		
31. 12. 1996 Deutschland	36 492 323	445	3 054 302	83,7	37,2	158 818 421	4,4	1,9
Früheres Bundesgebiet	29 299 740	440	2 550 791	87,1	38,3	130 044 523	4,4	2,0
Neue Länder und Berlin-Ost	7 192 583	466	503 511	70,0	32,6	28 773 898	4,0	1,9
31. 12. 1997 Deutschland	37 050 369	452	3 106 250	83,8	37,9	161 256 212	4,4	2,0
Früheres Bundesgebiet	29 686 946	445	2 588 723	87,2	38,8	131 797 030	4,4	2,0
Neue Länder und Berlin-Ost	7 363 423	479	517 528	70,3	33,7	29 459 182	4,0	1,9
31. 12. 1998 Deutschland	37 529 144	457	3 153 846	84,0	38,4	163 466 990	4,4	2,0
Früheres Bundesgebiet	30 046 509	450	2 625 661	87,4	39,3	133 501 419	4,4	2,0
Neue Länder und Berlin-Ost	7 482 635	489	528 185	70,6	34,5	29 965 571	4,0	2,0
31. 12. 1999 Deutschland	37 984 298	462	3 201 599	84,3	39,0	165 648 026	4,4	2,0
Früheres Bundesgebiet	30 407 885	454	2 664 359	87,6	39,8	135 264 772	4,4	2,0
Neue Länder und Berlin-Ost	7 576 413	498	537 240	70,9	35,3	30 383 254	4,0	2,0
31. 12. 2000 Deutschland	38 383 645	467	3 245 487	84,6	39,5	167 636 286	4,4	2,0
Früheres Bundesgebiet	30 730 777	458	2 700 482	87,9	40,2	136 898 015	4,5	2,0
Neue Länder und Berlin-Ost	7 652 868	506	545 005	71,2	36,0	30 738 271	4,0	2,0
31. 12. 2001 Deutschland	38 681 801	469	3 280 295	84,8	39,8	169 181 697	4,4	2,1
Früheres Bundesgebiet	30 986 077	459	2 730 181	88,1	40,5	138 223 732	4,5	2,0
Neue Länder und Berlin-Ost	7 695 724	513	550 114	71,5	36,7	30 957 965	4,0	2,1
31. 12. 2002 Deutschland	38 924 836	472	3 310 205	85,0	40,1	170 507 512	4,4	2,1
Früheres Bundesgebiet	31 212 975	461	2 756 681	88,3	40,8	139 426 328	4,5	2,1
Neue Länder und Berlin-Ost	7 711 861	518	553 523	71,8	37,2	31 081 184	4,0	2,1
31. 12. 2003 Deutschland	39 141 543	474	3 339 229	85,3	40,5	171 725 052	4,4	2,1
Früheres Bundesgebiet	31 428 090	464	2 783 432	88,6	41,1	140 578 484	4,5	2,1
Neue Länder und Berlin-Ost	7 713 453	521	555 796	72,1	37,6	31 146 568	4,0	2,1
31. 12. 2004 Deutschland	39 362 266	477	3 368 920	85,6	40,8	172 989 964	4,4	2,1
Früheres Bundesgebiet	31 651 967	467	2 811 012	88,8	41,5	141 789 398	4,5	2,1
Neue Länder und Berlin-Ost	7 710 942	524	557 955	72,4	37,9	31 203 047	4,0	2,1
31. 12. 2005 Deutschland	39 551 203	480	3 394 782	85,8	41,2	174 075 880	4,4	2,1
Früheres Bundesgebiet	30 686 029	467	2 751 327	89,7	41,9	138 675 063	4,5	2,1
Neue Länder und Berlin	8 865 174	530	643 455	72,6	38,4	35 400 817	4,0	2,1
31. 12. 2006 Deutschland	39 753 733	483	3 421 384	86,1	41,6	175 195 906	4,4	2,1
Früheres Bundesgebiet	30 887 335	470	2 775 826	89,9	42,3	139 734 682	4,5	2,1
Neue Länder und Berlin	8 866 398	533	645 558	72,8	38,8	35 461 224	4,0	2,1
31. 12. 2007 Deutschland	39 918 192	486	3 443 790	86,3	41,9	176 113 985	4,4	2,1
Früheres Bundesgebiet	31 056 958	473	2 796 860	90,1	42,6	140 628 343	4,5	2,1
Neue Länder und Berlin	8 861 234	535	646 930	73,0	39,1	35 485 642	4,0	2,1
31. 12. 2008 Deutschland	40 057 869	488	3 462 382	86,4	42,2	176 862 314	4,4	2,2
Früheres Bundesgebiet	31 194 403	475	2 813 821	90,2	42,9	141 338 968	4,5	2,2
Neue Länder und Berlin	8 863 466	537	648 561	73,2	39,3	35 523 346	4,0	2,2

2008 nach Ländern

Baden-Württemberg	4 962 816	461	456 206	91,9	42,4	22 729 890	4,6	2,1
Bayern	5 966 449	477	554 920	93,0	44,3	27 576 842	4,6	2,2
Berlin	1 890 837	552	133 036	70,4	38,8	6 792 120	3,6	2,0
Brandenburg	1 275 612	504	99 744	78,2	39,4	5 351 529	4,2	2,1
Bremen	354 127	535	27 147	76,7	41,0	1 444 878	4,1	2,2
Hamburg	886 531	501	63 955	72,1	36,2	3 445 047	3,9	1,9
Hessen	2 865 814	472	262 128	91,5	43,2	13 093 249	4,6	2,2
Mecklenburg-Vorpommern	892 039	533	65 142	73,0	38,9	3 594 773	4,0	2,1
Niedersachsen	3 783 102	475	361 628	95,6	45,4	18 020 493	4,8	2,3
Nordrhein-Westfalen	8 532 648	475	724 961	85,0	40,3	36 986 051	4,3	2,1
Rheinland-Pfalz	1 937 662	480	191 048	98,6	47,3	9 397 166	4,8	2,3
Saarland	512 200	495	49 877	97,4	48,2	2 477 685	4,8	2,4
Sachsen	2 327 579	554	162 698	69,9	38,7	9 394 552	4,0	2,2
Sachsen-Anhalt	1 310 877	547	98 092	74,8	40,9	5 424 931	4,1	2,3
Schleswig-Holstein	1 393 054	491	121 951	87,5	43,0	6 167 667	4,4	2,2
Thüringen	1 166 522	512	89 849	77,0	39,4	4 965 441	4,3	2,2

^{*)} Ohne Wohnheime.

1 Zusammenfassende Übersicht

1.2 Bestand an Wohnungen am 31.12.2008

Länder

Land	Wohnungen in Wohn- und Nichtwohngebäuden ¹⁾										
	davon mit ... Räumen									Räume insgesamt	Wohn- fläche insgesamt
	zusammen	1	2	3	4	5	6	7 oder mehr			
								Woh- nungen	Räume		
	Anzahl										1 000 m ²
Baden-Württemberg	4 962 816	128 220	268 118	864 237	1 397 114	1 046 007	632 969	626 151	4 856 418	22 729 890	456 206
Bayern	5 966 449	181 770	375 117	1 113 720	1 484 388	1 150 969	782 508	877 977	6 916 233	27 576 842	554 920
Berlin	1 890 837	25 632	258 694	686 041	576 873	238 745	68 836	36 016	276 744	6 792 120	133 036
Brandenburg	1 275 612	9 551	80 393	286 411	450 357	271 845	116 461	60 594	462 540	5 351 529	99 744
Bremen	354 127	9 263	19 873	91 747	121 354	66 517	27 418	17 955	138 119	1 444 878	27 147
Hamburg	886 531	20 731	66 571	268 192	307 262	142 917	48 066	32 792	254 569	3 445 047	63 955
Hessen	2 865 814	71 521	153 085	562 994	798 256	563 371	332 722	383 865	3 020 365	13 093 249	262 128
Mecklenburg-Vorpommern	892 039	19 388	61 859	222 349	310 023	175 318	69 918	33 184	248 430	3 594 773	65 142
Niedersachsen	3 783 102	65 476	165 333	631 796	1 024 459	828 004	495 453	572 581	4 518 389	18 020 493	361 628
Nordrhein-Westfalen	8 532 648	182 060	513 665	1 951 004	2 580 363	1 640 202	871 717	793 637	6 170 885	36 986 051	724 961
Rheinland-Pfalz	1 937 662	38 073	87 689	318 390	470 545	398 378	293 774	330 813	2 591 831	9 397 166	191 048
Saarland	512 200	10 290	22 812	82 402	126 985	106 028	75 308	88 375	684 637	2 477 685	49 877
Sachsen	2 327 579	31 151	156 315	630 893	837 427	398 129	166 499	107 165	818 745	9 394 552	162 698
Sachsen-Anhalt	1 310 877	14 831	71 564	312 714	488 970	259 711	101 589	61 498	464 861	5 424 931	98 092
Schleswig-Holstein	1 393 054	25 074	83 182	283 894	390 903	318 027	163 673	128 301	988 762	6 167 667	121 951
Thüringen	1 166 522	16 498	69 988	270 212	385 863	229 543	110 463	83 955	644 386	4 965 441	89 849
Deutschland	40 057 869	849 529	2 454 258	8 576 996	11 751 142	7 833 711	4 357 374	4 234 859	33 055 914	176 862 314	3 462 382
nachrichtlich:											
Früheres Bundesgebiet	31 194 403	732 478	1 755 445	6 168 376	8 701 629	6 260 420	3 723 608	3 852 447	30 140 208	141 338 968	2 813 821
Neue Länder und Berlin	8 863 466	117 051	698 813	2 408 620	3 049 513	1 573 291	633 766	382 412	2 915 706	35 523 346	648 561

¹⁾ Ohne Wohnheime.

1 Zusammenfassende Übersicht

1.3 Bestand an Wohnungen am 31.12.2008

Kreisfreie Städte und Landkreise

Gegenstand der Nachweisung	Wohnungen in Wohn- und Nichtwohngebäuden ¹⁾										
	davon mit ... Räumen								Räume insgesamt	Wohnfläche insgesamt	
	zusammen	1	2	3	4	5	6	7 oder mehr			
								Wohnungen			Räume
	Anzahl										1 000 m ²
Deutschland											
Insgesamt											
Bestand am 31.12.2007	39 918 192	847 050	2 447 025	8 562 845	11 732 998	7 799 702	4 327 275	4 201 298	32 790 204	176 113 985	3 443 790
+ Zugang durch											
Err. neuer Gebäude	154 436	2 669	9 449	21 438	28 348	37 135	28 509	26 888	210 717	766 719	17 880
Baum. an best. Gebäuden	23 067	1 126	3 000	3 751	1 553	1 997	3 466	8 174	66 960	122 332	3 309
- Totalabgang	38 235	1 537	5 239	11 061	11 805	5 169	1 904	1 520	12 128	141 815	2 620
Bestand am 31.12.2008	40 057 869	849 529	2 454 258	8 576 996	11 751 142	7 833 711	4 357 374	4 234 859	33 055 914	176 862 314	3 462 382
Kreisfreie Städte zusammen											
Bestand am 31.12.2007	13 906 342	461 676	1 226 639	4 001 270	4 638 869	2 158 547	833 435	585 907	4 516 769	53 784 348	1 018 371
+ Zugang durch											
Err. neuer Gebäude	44 490	1 043	3 520	8 674	10 212	10 558	6 373	4 110	31 866	197 847	4 620
Baum. an best. Gebäuden	6 961	706	1 201	1 431	694	846	736	1 347	11 095	29 918	929
- Totalabgang	17 445	778	2 924	5 118	5 373	2 337	547	368	2 929	61 368	1 104
Bestand am 31.12.2008	13 940 623	462 822	1 228 452	4 006 257	4 644 439	2 167 654	839 999	591 000	4 556 836	53 951 353	1 022 824
Landkreise zusammen											
Bestand am 31.12.2007	26 011 850	385 374	1 220 386	4 561 575	7 094 129	5 641 155	3 493 840	3 615 391	28 273 435	122 329 637	2 425 419
+ Zugang durch											
Err. neuer Gebäude	109 946	1 626	5 929	12 764	18 136	26 577	22 136	22 778	178 851	568 872	13 261
Baum. an best. Gebäuden	16 106	420	1 799	2 320	859	1 151	2 730	6 827	55 865	92 414	2 381
- Totalabgang	20 790	759	2 315	5 943	6 432	2 832	1 357	1 152	9 199	80 447	1 516
Bestand am 31.12.2008	26 117 246	386 707	1 225 806	4 570 739	7 106 703	5 666 057	3 517 375	3 643 859	28 499 078	122 910 961	2 439 557

¹⁾ Ohne Wohnheime.

1 Zusammenfassende Übersicht

1.3 Bestand an Wohnungen am 31.12.2008

Kreisfreie Städte und Landkreise

Gegenstand der Nachweisung	Wohnungen in Wohn- und Nichtwohngebäuden ¹⁾										
	davon mit ... Räumen								Räume insgesamt	Wohn- fläche insgesamt	
	zusammen	1	2	3	4	5	6	7 oder mehr			
								Wohn- nungen			Räume
	Anzahl										

Nachrichtlich:
Früheres Bundesgebiet

Insgesamt

Bestand am 31.12.2007	31 056 958	730 311	1 746 951	6 150 671	8 679 432	6 230 373	3 697 152	3 822 069	29 899 618	140 628 343	2 796 860
+ Zugang durch											
Err. neuer Gebäude	133 422	2 310	8 226	18 507	24 036	30 845	24 883	24 615	192 977	666 927	15 546
Baum. an best. Gebäuden	17 559	447	1 913	2 573	1 408	1 260	2 853	7 105	58 389	99 431	2 571
- Totalabgang	13 923	782	1 676	3 398	3 295	2 103	1 308	1 361	10 937	56 808	1 178
Bestand am 31.12.2008	31 194 403	732 478	1 755 445	6 168 376	8 701 629	6 260 420	3 723 608	3 852 447	30 140 208	141 338 968	2 813 821

Kreisfreie Städte zusammen

Bestand am 31.12.2007	10 100 810	390 044	799 038	2 763 140	3 324 113	1 631 886	681 450	511 140	3 946 491	39 768 607	759 598
+ Zugang durch											
Err. neuer Gebäude	36 894	865	3 093	7 409	8 733	8 351	5 125	3 318	25 641	162 356	3 777
Baum. an best. Gebäuden	3 826	122	525	619	397	496	560	1 107	9 076	19 533	555
- Totalabgang	5 928	405	996	1 805	1 366	738	288	330	2 653	21 347	435
Bestand am 31.12.2008	10 135 877	390 801	801 676	2 769 363	3 331 914	1 640 035	686 849	515 239	3 978 590	39 929 757	763 505

Landkreise zusammen

Bestand am 31.12.2007	20 956 148	340 267	947 913	3 387 531	5 355 319	4 598 487	3 015 702	3 310 929	25 953 127	100 859 736	2 037 262
+ Zugang durch											
Err. neuer Gebäude	96 528	1 445	5 133	11 098	15 303	22 494	19 758	21 297	167 336	504 571	11 768
Baum. an best. Gebäuden	13 733	325	1 388	1 954	1 011	764	2 293	5 998	49 313	79 898	2 017
- Totalabgang	7 995	377	680	1 593	1 929	1 365	1 020	1 031	8 284	35 461	743
Bestand am 31.12.2008	21 058 526	341 677	953 769	3 399 013	5 369 715	4 620 385	3 036 759	3 337 208	26 161 618	101 409 211	2 050 316

Neue Länder und Berlin

Insgesamt

Bestand am 31.12.2007	8 861 234	116 739	700 074	2 412 174	3 053 566	1 569 329	630 123	379 229	2 890 586	35 485 642	646 930
+ Zugang durch											
Err. neuer Gebäude	21 014	359	1 223	2 931	4 312	6 290	3 626	2 273	17 740	99 792	2 335
Baum. an best. Gebäuden	5 508	679	1 087	1 178	145	737	613	1 069	8 571	22 901	738
- Totalabgang	24 312	755	3 563	7 663	8 510	3 066	596	159	1 191	85 007	1 442
Bestand am 31.12.2008	8 863 466	117 051	698 813	2 408 620	3 049 513	1 573 291	633 766	382 412	2 915 706	35 523 346	648 561

Kreisfreie Städte zusammen

Bestand am 31.12.2007	3 805 532	71 632	427 601	1 238 130	1 314 756	526 661	151 985	74 767	570 278	14 015 741	258 773
+ Zugang durch											
Err. neuer Gebäude	7 596	178	427	1 265	1 479	2 207	1 248	792	6 225	35 491	842
Baum. an best. Gebäuden	3 135	584	676	812	297	350	176	240	2 019	10 385	374
- Totalabgang	11 517	373	1 928	3 313	4 007	1 599	259	38	276	40 021	670
Bestand am 31.12.2008	3 804 746	72 021	426 776	1 236 894	1 312 525	527 619	153 150	75 761	578 246	14 021 596	259 320

Landkreise zusammen

Bestand am 31.12.2007	5 055 702	45 107	272 473	1 174 044	1 738 810	1 042 668	478 138	304 462	2 320 308	21 469 901	388 157
+ Zugang durch											
Err. neuer Gebäude	13 418	181	796	1 666	2 833	4 083	2 378	1 481	11 515	64 301	1 492
Baum. an best. Gebäuden	2 373	95	411	366	- 152	387	437	829	6 552	12 516	364
- Totalabgang	12 795	382	1 635	4 350	4 503	1 467	337	121	915	44 986	773
Bestand am 31.12.2008	5 058 720	45 030	272 037	1 171 726	1 736 988	1 045 672	480 616	306 651	2 337 460	21 501 750	389 242

¹⁾ Ohne Wohnheime.

1 Zusammenfassende Übersicht

1.4 Bestand an Wohngebäuden in den Jahren 1998 bis 2008

Stichtag	Wohngebäude ¹⁾										
	zusammen			davon							
				mit 1 Wohnung		mit 2 Wohnungen			mit 3 oder mehr Wohnungen		
	Gebäude	Wohnfläche	Wohnungen	Gebäude/ Wohnungen	Wohnfläche	Gebäude	Wohnfläche	Wohnungen	Gebäude	Wohnfläche	Wohnungen
Gebiet	Anzahl	1 000 m ²	Anzahl		1 000 m ²	Anzahl	1 000 m ²	Anzahl		1 000 m ²	Anzahl
31. 12. 1998 Deutschland	16 352 889	3 089 801	36 796 607	10 076 700	1 187 250	3 332 524	580 929	6 665 048	2 943 665	1 321 629	20 054 858
Früheres Bundesgebiet	13 660 051	2 572 259	29 457 468	8 466 006	1 025 442	2 865 239	511 155	5 730 478	2 328 806	1 035 665	15 260 983
Neue Länder und Berlin-Ost	2 692 838	517 542	7 339 139	1 610 694	161 808	467 285	69 774	934 570	614 859	285 964	4 793 875
31. 12. 1999 Deutschland	16 583 053	3 136 656	37 240 290	10 240 332	1 210 094	3 372 869	589 817	6 745 738	2 969 852	1 336 752	20 254 220
Früheres Bundesgebiet	13 839 136	2 610 255	29 810 195	8 588 249	1 043 224	2 899 512	518 940	5 799 024	2 351 375	1 048 095	15 422 922
Neue Länder und Berlin-Ost	2 743 917	526 400	7 430 095	1 652 083	166 870	473 357	70 877	946 714	618 477	288 657	4 831 298
31. 12. 2000 Deutschland	16 802 259	3 179 728	37 629 526	10 402 244	1 232 938	3 408 857	597 858	6 817 714	2 991 158	1 348 941	20 409 568
Früheres Bundesgebiet	14 012 559	2 645 740	30 125 519	8 711 931	1 061 313	2 930 541	526 053	5 861 082	2 370 087	1 058 379	15 552 506
Neue Länder und Berlin-Ost	2 789 700	533 988	7 504 007	1 690 313	171 625	478 316	71 805	956 632	621 071	290 562	4 857 062
31. 12. 2001 Deutschland	16 977 662	3 213 967	37 921 153	10 533 739	1 251 807	3 437 440	604 397	6 874 880	3 006 483	1 357 772	20 512 534
Früheres Bundesgebiet	14 154 781	2 674 958	30 375 392	8 814 878	1 076 594	2 955 551	531 901	5 911 102	2 384 352	1 066 469	15 649 412
Neue Länder und Berlin-Ost	2 822 881	539 009	7 545 761	1 718 861	175 213	481 889	72 496	963 778	622 131	291 304	4 863 122
31. 12. 2002 Deutschland	17 139 079	3 243 361	38 157 911	10 657 819	1 269 352	3 463 646	610 378	6 927 292	3 017 614	1 363 639	20 572 800
Früheres Bundesgebiet	14 287 553	2 701 019	30 597 044	8 912 741	1 090 803	2 978 582	537 251	5 957 164	2 396 230	1 072 970	15 727 139
Neue Länder und Berlin-Ost	2 851 526	542 343	7 560 867	1 745 078	178 549	485 064	73 127	970 128	621 384	290 669	4 845 661
31. 12. 2003 Deutschland	17 293 678	3 271 962	38 369 965	10 779 406	1 287 450	3 487 318	615 890	6 974 636	3 026 954	1 368 628	20 615 923
Früheres Bundesgebiet	14 417 653	2 727 400	30 808 182	9 010 638	1 105 870	2 999 665	542 255	5 999 330	2 407 350	1 079 278	15 798 214
Neue Länder und Berlin-Ost	2 876 025	544 562	7 561 783	1 768 768	181 579	487 653	73 635	975 306	619 604	289 351	4 817 709
31. 12. 2004 Deutschland	17 458 670	3 301 278	38 586 543	10 911 888	1 306 703	3 510 955	621 382	7 021 910	3 035 827	1 373 193	20 652 745
Früheres Bundesgebiet	14 557 390	2 754 652	31 028 631	9 118 074	1 121 928	3 020 879	547 272	6 041 758	2 418 437	1 085 461	15 868 799
Neue Länder und Berlin-Ost	2 901 425	546 672	7 558 549	1 793 856	184 786	490 110	74 122	980 220	617 459	287 768	4 784 473
31. 12. 2005 Deutschland	17 599 942	3 326 849	38 772 437	11 025 108	1 323 337	3 531 428	626 220	7 062 856	3 043 406	1 377 292	20 684 473
Früheres Bundesgebiet	14 487 707	2 695 624	30 071 407	9 122 955	1 125 790	3 024 731	548 992	6 049 462	2 340 021	1 020 843	14 898 990
Neue Länder und Berlin.....	3 112 235	631 225	8 701 030	1 902 153	197 547	506 697	77 228	1 013 394	703 385	356 450	5 785 483
31. 12. 2006 Deutschland	17 742 413	3 353 117	38 971 262	11 140 552	1 340 319	3 549 843	630 595	7 099 686	3 052 018	1 382 203	20 731 024
Früheres Bundesgebiet	14 608 369	2 719 835	30 269 516	9 216 848	1 139 933	3 041 356	552 988	6 082 712	2 350 165	1 026 914	14 969 956
Neue Länder und Berlin.....	3 134 044	633 282	8 701 746	1 923 704	200 386	508 487	77 607	1 016 974	701 853	355 289	5 761 068
31. 12. 2007 Deutschland	17 859 112	3 375 171	39 132 222	11 234 208	1 354 428	3 565 829	634 407	7 131 656	3 059 076	1 386 335	20 766 359
Früheres Bundesgebiet	14 709 272	2 740 571	30 436 284	9 294 610	1 151 893	3 055 924	556 489	6 111 846	2 358 739	1 032 190	15 029 829
Neue Länder und Berlin.....	3 149 840	634 599	8 695 938	1 939 598	202 535	509 905	77 919	1 019 810	700 337	354 145	5 736 530
31. 12. 2008 Deutschland	17 950 185	3 393 447	39 268 466	11 306 332	1 365 500	3 578 001	637 380	7 156 002	3 065 852	1 390 566	20 806 132
Früheres Bundesgebiet	14 786 360	2 757 267	30 570 794	9 353 211	1 161 106	3 066 839	559 184	6 133 678	2 366 310	1 036 976	15 083 905
Neue Länder und Berlin.....	3 163 825	636 180	8 697 672	1 953 121	204 394	511 162	78 196	1 022 324	699 542	353 590	5 722 227

¹⁾ Ohne Wohnheime.

1 Zusammenfassende Übersicht

1.5 Bestand an Wohngebäuden am 31.12.2008

Länder

Land	Wohngebäude ¹⁾										
	zusammen			davon							
				mit 1 Wohnung		mit 2 Wohnungen			mit 3 oder mehr Wohnungen		
	Gebäude	Wohnfläche	Wohnungen	Gebäude/Wohnungen	Wohnfläche	Gebäude	Wohnfläche	Wohnungen	Gebäude	Wohnfläche	Wohnungen
	Anzahl	1 000 m ²	Anzahl		1 000 m ²	Anzahl	1 000 m ²	Anzahl		1 000 m ²	Anzahl
Baden-Württemberg	2 309 029	445 782	4 847 048	1 344 462	168 334	561 484	103 858	1 122 968	403 083	173 590	2 379 618
Bayern	2 901 910	542 676	5 834 255	1 918 349	246 553	603 967	112 682	1 207 934	379 594	183 441	2 707 972
Berlin	313 710	131 689	1 873 875	149 500	16 616	21 725	3 849	43 450	142 485	111 224	1 680 925
Brandenburg	612 842	98 078	1 253 321	442 461	46 403	81 871	12 874	163 742	88 510	38 801	647 118
Bremen	133 843	26 824	349 746	79 423	8 587	20 710	3 337	41 420	33 710	14 901	228 903
Hamburg	237 101	63 157	875 529	132 779	14 547	26 590	4 455	53 180	77 732	44 155	689 570
Hessen	1 317 582	257 180	2 808 073	776 289	99 134	326 725	61 085	653 450	214 568	96 961	1 378 334
Mecklenburg-Vorpommern	369 323	63 803	873 419	254 751	26 328	46 065	7 064	92 130	68 507	30 410	526 538
Niedersachsen	2 071 837	353 226	3 696 731	1 451 955	181 022	376 525	69 929	753 050	243 357	102 275	1 491 726
Nordrhein-Westfalen	3 654 194	712 869	8 394 056	2 129 075	259 407	744 178	129 972	1 488 356	780 941	323 490	4 776 625
Rheinland-Pfalz	1 122 172	187 484	1 900 581	774 170	96 622	229 727	42 575	459 454	118 275	48 286	666 957
Saarland	298 568	49 168	504 298	187 612	23 495	82 100	14 772	164 200	28 856	10 901	152 486
Sachsen	784 500	159 255	2 281 070	415 703	42 300	158 877	23 228	317 754	209 920	93 726	1 547 613
Sachsen-Anhalt	566 761	95 562	1 275 924	376 132	38 986	87 953	13 509	175 906	102 676	43 067	723 886
Schleswig-Holstein	740 124	118 900	1 360 477	559 097	63 405	94 833	16 520	189 666	86 194	38 976	611 714
Thüringen	516 689	87 794	1 140 063	314 574	33 760	114 671	17 672	229 342	87 444	36 362	596 147
Deutschland	17 950 185	3 393 447	39 268 466	11 306 332	1 365 500	3 578 001	637 380	7 156 002	3 065 852	1 390 566	20 806 132
nachrichtlich:											
Früheres Bundesgebiet	14 786 360	2 757 267	30 570 794	9 353 211	1 161 106	3 066 839	559 184	6 133 678	2 366 310	1 036 976	15 083 905
Neue Länder und Berlin	3 163 825	636 180	8 697 672	1 953 121	204 394	511 162	78 196	1 022 324	699 542	353 590	5 722 227

¹⁾ Ohne Wohnheime.

1 Zusammenfassende Übersicht

1.6 Wohnungen und Wohnfläche in Wohngebäuden in Deutschland in den Jahren 1999 - 2008

Stichtag Land	Wohnungen und Wohnfläche in Wohngebäuden ¹⁾											
	zusammen			davon in Wohngebäuden mit								
				1 Wohnung			2 Wohnungen			3 oder mehr Wohnungen		
	Wohnungen	Wohnfläche	Wohnfläche je Wohnung	Wohnungen	Wohnfläche	Wohnfläche je Wohnung	Wohnungen	Wohnfläche	Wohnfläche je Wohnung	Wohnungen	Wohnfläche	Wohnfläche je Wohnung
	Anzahl	1 000 m ²	m ²	Anzahl	1 000 m ²	m ²	Anzahl	1 000 m ²	m ²	Anzahl	1 000 m ²	m ²
31.12.1999 Deutschland	37 240 290	3 136 656	84,2	10 240 332	1 210 094	118,2	6 745 738	589 817	87,4	20 254 220	1 336 752	66,0
Früheres Bundesgebiet	29 810 195	2 610 255	87,6	8 588 249	1 043 224	121,5	5 799 024	518 940	89,5	15 422 922	1 048 095	68,0
Neue Länder und Berlin-Ost	7 430 095	526 400	70,8	1 652 083	166 870	101,0	946 714	70 877	74,9	4 831 298	288 657	59,7
31.12.2000 Deutschland	37 629 526	3 179 728	84,5	10 402 244	1 232 938	118,5	6 817 714	597 858	87,7	20 409 568	1 348 941	66,1
Früheres Bundesgebiet	30 125 519	2 645 740	87,8	8 711 931	1 061 313	121,8	5 861 082	526 053	89,8	15 552 506	1 058 379	68,1
Neue Länder und Berlin-Ost	7 504 007	533 988	71,2	1 690 313	171 625	101,5	956 632	71 805	75,1	4 857 062	290 562	59,8
31.12.2001 Deutschland	37 921 153	3 213 967	84,8	10 533 739	1 251 807	118,8	6 874 880	604 397	87,9	20 512 534	1 357 772	66,2
Früheres Bundesgebiet	30 375 392	2 674 958	88,1	8 814 878	1 076 594	122,1	5 911 102	531 901	90,0	15 649 412	1 066 469	68,1
Neue Länder und Berlin-Ost	7 545 761	539 009	71,4	1 718 861	175 213	101,9	963 778	72 496	75,2	4 863 122	291 304	59,9
31.12.2002 Deutschland	38 157 911	3 243 361	85,0	10 657 819	1 269 352	119,1	6 927 292	610 378	88,1	20 572 800	1 363 639	66,3
Früheres Bundesgebiet	30 597 044	2 701 019	88,3	8 912 741	1 090 803	122,4	5 957 164	537 251	90,2	15 727 139	1 072 970	68,2
Neue Länder und Berlin-Ost	7 560 867	542 343	71,7	1 745 078	178 549	102,3	970 128	73 127	75,4	4 845 661	290 669	60,0
31.12.2003 Deutschland	38 369 965	3 271 962	85,3	10 779 406	1 287 450	119,4	6 974 636	615 890	88,3	20 615 923	1 368 628	66,4
Früheres Bundesgebiet	30 808 182	2 727 400	88,5	9 010 638	1 105 870	122,7	5 999 330	542 255	90,4	15 798 124	1 079 278	68,3
Neue Länder und Berlin-Ost	7 561 783	544 562	72,0	1 768 768	181 579	102,7	975 306	73 635	75,5	4 817 709	289 351	60,1
31.12.2004 Deutschland	38 586 543	3 301 278	85,6	10 911 888	1 306 703	119,8	7 021 910	621 382	88,5	20 652 745	1 373 193	66,5
Früheres Bundesgebiet	31 028 631	2 754 652	88,8	9 118 074	1 121 928	123,0	6 041 758	547 272	90,6	15 868 799	1 085 461	68,4
Neue Länder und Berlin-Ost	7 558 549	546 627	72,3	1 793 856	184 786	103,0	980 220	74 122	75,6	4 784 473	287 768	60,1
31.12.2005 Deutschland	38 772 437	3 326 849	85,8	11 025 108	1 323 337	120,0	7 062 856	626 220	88,7	20 684 473	1 377 292	66,6
Früheres Bundesgebiet	30 071 407	2 695 624	89,6	9 122 955	1 125 790	123,4	6 049 462	548 992	90,8	14 898 990	1 020 843	68,5
Neue Länder und Berlin	8 701 030	631 225	72,5	1 902 153	197 547	103,9	1 013 394	77 228	76,2	5 785 483	356 450	61,6
31.12.2006 Deutschland	38 971 262	3 353 117	86,0	11 140 552	1 340 319	120,3	7 099 686	630 595	88,8	20 731 024	1 382 203	66,7
Früheres Bundesgebiet	30 269 516	2 719 835	89,9	9 216 848	1 139 933	123,7	6 082 712	552 988	90,9	14 969 956	1 026 914	68,6
Neue Länder und Berlin	8 701 746	633 282	72,8	1 923 704	200 386	104,2	1 016 974	77 607	76,3	5 761 068	355 289	61,7
31.12.2007 Deutschland	39 132 222	3 375 171	85,8	11 234 208	1 354 428	120,0	7 131 656	634 407	88,7	20 766 359	1 386 335	66,6
Früheres Bundesgebiet	30 436 284	2 740 571	89,6	9 294 610	1 151 893	123,4	6 111 846	556 489	90,8	15 029 829	1 032 190	68,5
Neue Länder und Berlin	8 695 938	634 599	72,5	1 939 598	202 535	103,9	1 019 810	77 919	76,2	5 736 530	354 145	61,6
31.12.2008 Deutschland	39 268 466	3 393 447	86,4	11 306 332	1 365 500	120,8	7 156 002	637 380	89,1	20 806 132	1 390 566	66,8
Früheres Bundesgebiet	30 570 794	2 757 267	90,2	9 353 211	1 161 106	124,1	6 133 678	559 184	91,2	15 083 905	1 036 976	68,7
Neue Länder und Berlin	8 697 672	636 180	73,1	1 953 121	204 394	104,6	1 022 324	78 196	76,5	5 722 227	353 590	61,8
2008 nach Ländern												
Baden-Württemberg	4 847 048	445 782	92,0	1 344 462	168 334	125,2	1 122 968	103 858	92,5	2 379 618	173 590	72,9
Bayern	5 834 255	542 676	93,0	1 918 349	246 553	128,5	1 207 934	112 682	93,3	2 707 972	183 441	67,7
Berlin	1 873 875	131 689	70,3	149 500	16 616	111,1	43 450	3 849	88,6	1 680 925	111 224	66,2
Brandenburg	1 253 321	98 078	78,3	442 461	46 403	104,9	163 742	12 874	78,6	647 118	38 801	60,0
Bremen	349 746	26 824	76,7	79 423	8 587	108,1	41 420	3 337	80,6	228 903	14 901	65,1
Hamburg	875 529	63 157	72,1	132 779	14 547	109,6	53 180	4 455	83,8	689 570	44 155	64,0
Hessen	2 808 073	257 180	91,6	776 289	99 134	127,7	653 450	61 085	93,5	1 378 334	96 961	70,3
Mecklenburg-Vorpommern	873 419	63 803	73,1	254 751	26 328	103,3	92 130	7 064	76,7	526 538	30 410	57,8
Niedersachsen	3 696 731	353 226	95,6	1 451 955	181 022	124,7	753 050	69 929	92,9	1 491 726	102 275	68,6
Nordrhein-Westfalen	8 394 056	712 869	84,9	2 129 075	259 407	121,8	1 488 356	129 972	87,3	4 776 625	323 490	67,7
Rheinland-Pfalz	1 900 581	187 484	98,6	774 170	96 622	124,8	459 454	42 575	92,7	666 957	48 286	72,4
Saarland	504 298	49 168	97,5	187 612	23 495	125,2	164 200	14 772	90,0	152 486	10 901	71,5
Sachsen	2 281 070	159 255	69,8	415 703	42 300	101,8	317 754	23 228	73,1	1 547 613	93 726	60,6
Sachsen-Anhalt	1 275 924	95 562	74,9	376 132	38 986	103,7	175 906	13 509	76,8	723 886	43 067	59,5
Schleswig-Holstein	1 360 477	118 900	87,4	559 097	63 405	113,4	189 666	16 520	87,1	611 714	38 976	63,7
Thüringen	1 140 063	87 794	77,0	314 574	33 760	107,3	229 342	17 672	77,1	596 147	36 362	61,0

¹⁾ Ohne Wohnheime.

1 Zusammenfassende Übersicht

1.7 Bestand an Wohngebäuden am 31.12.2008

Kreisfreie Städte und Landkreise

Gegenstand der Nachweisung	Wohngebäude ¹⁾										
	zusammen			davon							
				mit 1 Wohnung		mit 2 Wohnungen			mit 3 oder mehr Wohnungen		
	Gebäude	Wohnfläche	Wohnungen	Gebäude/Wohnungen	Wohnfläche	Gebäude	Wohnfläche	Wohnungen	Gebäude	Wohnfläche	Wohnungen
	Anzahl	1 000 m ²	Anzahl		1 000 m ²	Anzahl	1 000 m ²	Anzahl		1 000 m ²	Anzahl
Deutschland											
Insgesamt											
Bestand am 31.12.2007	17 859 112	3 375 171	39 132 222	11 234 208	1 354 428	3 565 829	634 407	7 131 656	3 059 076	1 386 335	20 766 359
+ Zugang durch											
Err. neuer Gebäude	94 190	17 570	150 855	78 786	11 240	8 741	1 878	17 482	6 663	4 453	54 587
Baum. an best. Gebäuden	4 033	3 105	21 004	- 3 208	254	4 407	1 269	8 814	2 834	1 582	15 398
- Totalabgang	7 210	2 418	35 974	3 492	428	982	174	1 964	2 736	1 817	30 518
Bestand am 31.12.2008	17 950 185	3 393 447	39 268 466	11 306 332	1 365 500	3 578 001	637 380	7 156 002	3 065 852	1 390 566	20 806 132
Kreisfreie Städte zusammen											
Bestand am 31.12.2007	3 682 887	1 001 875	13 687 657	1 802 203	208 166	542 897	91 958	1 085 792	1 337 788	701 751	10 799 663
+ Zugang durch											
Err. neuer Gebäude	20 304	4 542	43 536	16 594	2 285	1 172	251	2 344	2 538	2 005	24 598
Baum. an best. Gebäuden	738	882	6 467	- 97	113	225	94	450	610	675	6 114
- Totalabgang	2 258	1 055	16 863	803	102	251	42	502	1 204	912	15 558
Bestand am 31.12.2008	3 701 685	1 006 252	13 721 063	1 817 901	210 464	544 042	92 261	1 088 084	1 339 742	703 527	10 815 078
Landkreise zusammen											
Bestand am 31.12.2007	14 176 225	2 373 295	25 444 565	9 432 005	1 146 262	3 022 932	542 449	6 045 864	1 721 288	684 584	9 966 696
+ Zugang durch											
Err. neuer Gebäude	73 886	13 028	107 319	62 192	8 955	7 569	1 627	15 138	4 125	2 447	29 989
Baum. an best. Gebäuden	3 295	2 223	14 537	- 3 111	141	4 182	1 175	8 364	2 224	907	9 284
- Totalabgang	4 952	1 363	19 111	2 689	326	731	133	1 462	1 532	905	14 960
Bestand am 31.12.2008	14 248 500	2 387 195	25 547 403	9 488 431	1 155 037	3 033 959	545 119	6 067 918	1 726 110	687 039	9 991 054

¹⁾ Ohne Wohnheime.

1 Zusammenfassende Übersicht

1.7 Bestand an Wohngebäuden am 31.12.2008

Kreisfreie Städte und Landkreise

Gegenstand der Nachweisung	Wohngebäude ¹⁾										
	zusammen			davon							
				mit 1 Wohnung		mit 2 Wohnungen			mit 3 oder mehr Wohnungen		
	Gebäude	Wohnfläche	Wohnungen	Gebäude/Wohnungen	Wohnfläche	Gebäude	Wohnfläche	Wohnungen	Gebäude	Wohnfläche	Wohnungen
	Anzahl	1 000 m ²	Anzahl		1 000 m ²	Anzahl	1 000 m ²	Anzahl		1 000 m ²	Anzahl

Nachrichtlich:
Früheres Bundesgebiet

Insgesamt

Bestand am 31.12.2007	14 709 272	2 740 571	30 436 284	9 294 610	1 151 893	3 055 924	556 489	6 111 846	2 358 739	1 032 190	15 029 829
+ Zugang durch											
Err. neuer Gebäude	79 031	15 265	130 184	65 055	9 489	7 869	1 711	15 738	6 107	4 065	49 391
Baum. an best. Gebäuden	2 770	2 422	16 059	- 3 519	96	3 874	1 133	7 748	2 415	1 193	11 830
- Totalabgang	4 772	1 011	12 089	2 973	376	833	149	1 666	966	486	7 450
Bestand am 31.12.2008	14 786 360	2 757 267	30 570 794	9 353 211	1 161 106	3 066 839	559 184	6 133 678	2 366 310	1 036 976	15 083 905

Kreisfreie Städte zusammen

Bestand am 31.12.2007	2 966 573	747 271	9 939 418	1 463 113	171 354	478 084	81 382	956 166	1 025 377	494 536	7 520 140
+ Zugang durch											
Err. neuer Gebäude	15 621	3 716	36 112	12 413	1 735	921	201	1 842	2 287	1 781	21 857
Baum. an best. Gebäuden	417	528	3 508	- 159	77	148	71	296	428	380	3 371
- Totalabgang	1 458	396	5 470	740	95	229	38	458	489	262	4 272
Bestand am 31.12.2008	2 981 167	751 128	9 973 834	1 474 631	173 072	478 923	81 614	957 846	1 027 613	496 442	7 541 357

Landkreise zusammen

Bestand am 31.12.2007	11 742 699	1 993 300	20 496 866	7 831 497	980 539	2 577 840	475 107	5 155 680	1 333 362	537 653	7 509 689
+ Zugang durch											
Err. neuer Gebäude	63 410	11 549	94 072	52 642	7 754	6 948	1 511	13 896	3 820	2 285	27 534
Baum. an best. Gebäuden	2 353	1 894	12 551	- 3 360	19	3 726	1 062	7 452	1 987	814	8 459
- Totalabgang	3 314	615	6 619	2 233	281	604	111	1 208	477	223	3 178
Bestand am 31.12.2008	11 805 193	2 006 139	20 596 960	7 878 580	988 035	2 587 916	477 570	5 175 832	1 338 697	540 534	7 542 548

Neue Länder und Berlin

Insgesamt

Bestand am 31.12.2007	3 149 840	634 599	8 695 938	1 939 598	202 535	509 905	77 919	1 019 810	700 337	354 145	5 736 530
+ Zugang durch											
Err. neuer Gebäude	15 159	2 305	20 671	13 731	1 751	872	166	1 744	556	387	5 196
Baum. an best. Gebäuden	1 263	683	4 945	311	158	533	136	1 066	419	389	3 568
- Totalabgang	2 438	1 408	23 885	519	51	149	25	298	1 770	1 331	23 068
Bestand am 31.12.2008	3 163 825	636 180	8 697 672	1 953 121	204 394	511 162	78 196	1 022 324	699 542	353 590	5 722 227

Kreisfreie Städte zusammen

Bestand am 31.12.2007	716 314	254 604	3 748 239	339 090	36 813	64 813	10 577	129 626	312 411	207 214	3 279 523
+ Zugang durch											
Err. neuer Gebäude	4 683	825	7 424	4 181	550	251	51	502	251	225	2 741
Baum. an best. Gebäuden	321	355	2 959	62	36	77	23	154	182	295	2 743
- Totalabgang	800	659	11 393	63	7	22	3	44	715	650	11 286
Bestand am 31.12.2008	720 518	255 124	3 747 229	343 270	37 392	65 119	10 647	130 238	312 129	207 085	3 273 721

Landkreise zusammen

Bestand am 31.12.2007	2 433 526	379 995	4 947 699	1 600 508	165 723	445 092	67 342	890 184	387 926	146 931	2 457 007
+ Zugang durch											
Err. neuer Gebäude	10 476	1 480	13 247	9 550	1 201	621	116	1 242	305	163	2 455
Baum. an best. Gebäuden	942	329	1 986	249	122	456	113	912	237	93	825
- Totalabgang	1 638	748	12 492	456	44	127	22	254	1 055	682	11 782
Bestand am 31.12.2008	2 443 307	381 056	4 950 443	1 609 851	167 002	446 043	67 549	892 086	387 413	146 505	2 448 506

¹⁾ Ohne Wohnheime.

2 Wohnungsbestand Deutschlands nach Verwaltungsbezirken

- Wohnungen 2008 nach der Zahl der Räume -

Gegenstand der Nachweisung	Wohnungen in Wohn- und Nichtwohngebäuden ¹⁾										
	davon mit ... Räumen									Räume insgesamt	Wohnfläche insgesamt
	zusammen	1	2	3	4	5	6	7 oder mehr			
								Wohnungen	Räume		
Anzahl											1 000 m²
Baden-Württemberg											
Insgesamt											
Bestand am 31.12.2007	4 938 862	127 528	266 640	861 232	1 393 303	1 040 669	628 281	621 209	4 817 523	22 608 270	453 167
+ Zugang durch											
Err. neuer Gebäude	24 565	561	1 423	3 358	4 813	5 699	4 657	4 054	31 531	120 701	2 868
Baum. an best. Gebäuden	3 277	128	393	532	125	389	425	1 285	10 444	17 949	517
- Totalabgang	4 024	134	337	886	1 126	744	397	400	3 115	17 187	349
Bestand am 31.12.2008	4 962 816	128 220	268 118	864 237	1 397 114	1 046 007	632 969	626 151	4 856 418	22 729 890	456 206
Stadtkreise zusammen											
Bestand am 31.12.2007	979 339	43 988	75 322	240 432	334 684	162 687	69 559	52 667	406 310	3 891 763	76 196
+ Zugang durch											
Err. neuer Gebäude	3 863	146	303	778	1 053	864	412	307	2 402	16 492	393
Baum. an best. Gebäuden	629	42	91	128	35	110	94	129	1 047	2 909	91
- Totalabgang	912	31	120	209	284	172	43	53	415	3 567	70
Bestand am 31.12.2008	983 051	44 276	75 595	241 129	335 489	163 488	70 023	53 051	409 356	3 907 743	76 612
Landkreise zusammen											
Bestand am 31.12.2007	3 959 523	83 540	191 318	620 800	1 058 619	877 982	558 722	568 542	4 411 213	18 716 507	376 971
+ Zugang durch											
Err. neuer Gebäude	20 702	415	1 120	2 580	3 760	4 835	4 245	3 747	29 129	104 209	2 476
Baum. an best. Gebäuden	2 648	86	302	404	90	279	331	1 156	9 397	15 040	426
- Totalabgang	3 112	103	217	677	842	572	354	347	2 700	13 620	279
Bestand am 31.12.2008	3 979 765	83 944	192 523	623 108	1 061 625	882 519	562 946	573 100	4 447 062	18 822 147	379 594
RB Stuttgart											
Bestand am 31.12.2007	1 851 104	43 617	92 007	313 523	557 467	400 799	229 719	213 972	1 651 921	8 432 298	165 544
+ Zugang durch											
Err. neuer Gebäude	9 856	138	412	1 284	2 248	2 615	1 809	1 350	10 370	48 105	1 123
Baum. an best. Gebäuden	809	34	63	156	- 101	157	91	409	3 258	4 813	144
- Totalabgang	1 964	87	193	462	549	344	157	172	1 345	8 062	160
Bestand am 31.12.2008	1 859 940	43 838	92 288	314 501	559 064	403 223	231 466	215 560	1 664 215	8 477 299	166 653
Davon:											
Region Mittlerer Neckar											
Stadtkreis											
Stuttgart	296 084	12 798	20 999	67 150	113 928	49 348	18 917	12 944	99 726	1 171 926	22 119
Landkreise											
Böblingen	170 921	4 672	9 120	29 218	48 624	38 026	22 485	18 776	143 798	773 900	15 578
Esslingen	241 860	6 147	13 018	42 509	72 886	53 779	29 505	24 016	182 955	1 080 134	21 228
Göppingen	117 550	1 851	4 721	17 595	35 686	27 659	15 928	14 110	108 699	549 384	10 751
Ludwigsburg	241 501	5 776	11 975	40 562	74 441	55 479	29 699	23 569	179 871	1 084 636	21 319
Rems-Murr-Kreis	194 497	4 053	9 533	31 211	59 390	45 112	23 698	21 500	165 016	887 076	17 425
Region Franken											
Stadtkreis											
Heilbronn	57 967	1 228	2 489	11 545	20 766	11 955	5 423	4 561	34 894	251 112	4 816
Landkreise											
Heilbronn	145 886	2 197	5 957	21 274	35 574	33 727	23 322	23 835	183 738	712 534	14 478
Hohenlohekreis	47 822	570	1 953	6 873	11 121	10 174	7 478	9 653	75 701	241 018	4 848
Schwäbisch-Hall	82 460	1 013	2 936	10 592	19 873	18 475	13 301	16 270	128 229	418 563	8 297
Main-Tauber-Kreis	61 333	868	2 651	8 536	14 034	12 512	9 370	13 362	105 470	312 164	6 253
Region Ostwürttemberg											
Landkreise											
Heidenheim	61 682	767	2 035	8 611	17 519	14 282	9 305	9 163	70 742	298 728	5 815
Ostalbkreis	140 377	1 898	4 901	18 825	35 222	32 695	23 035	23 801	185 376	696 124	13 726

¹⁾ Ohne Wohnheime.

2 Wohnungsbestand Deutschlands nach Verwaltungsbezirken

- Wohnungen 2008 nach der Zahl der Räume -

Gegenstand der Nachweisung	Wohnungen in Wohn- und Nichtwohngebäuden ¹⁾										
	davon mit ... Räumen									Räume insgesamt	Wohn- fläche insgesamt
	zusammen	1	2	3	4	5	6	7 oder mehr			
								Woh- nungen	Räume		
	Anzahl										
RB Karlsruhe											
Bestand am 31.12.2007	1 285 718	35 089	76 566	259 686	365 449	253 847	148 927	146 154	1 133 591	5 725 463	116 869
+ Zugang durch											
Err. neuer Gebäude	4 945	150	217	683	830	1 130	1 005	930	7 385	25 018	608
Baum. an best. Gebäuden	788	32	91	119	60	60	155	271	2 218	4 259	121
- Totalabgang	716	34	75	159	203	108	72	65	492	2 937	61
Bestand am 31.12.2008	1 290 735	35 237	76 799	260 330	366 136	254 928	150 014	147 291	1 142 714	5 751 807	117 537
Davon:											
Region											
Mittlerer Oberrhein											
Stadtkreise											
Baden-Baden	31 119	615	1 945	6 890	9 953	6 068	2 969	2 679	20 846	133 987	2 830
Karlsruhe	143 569	5 973	9 998	34 843	49 866	24 455	10 225	8 209	63 221	576 808	11 602
Landkreise											
Karlsruhe	188 012	2 595	8 396	28 264	48 814	43 289	28 534	28 120	217 049	904 133	18 854
Rastatt	102 745	1 137	4 520	16 559	29 614	22 950	13 744	14 221	110 301	485 825	10 023
Region											
Unterer Neckar											
Stadtkreise											
Heidelberg	69 750	4 068	6 623	17 361	20 082	11 385	5 503	4 728	36 915	276 583	5 545
Mannheim	165 743	8 472	14 935	51 855	51 548	23 456	9 333	6 144	47 105	620 482	12 343
Landkreise											
Neckar-Odenwald-Kreis	65 288	640	2 542	8 655	14 768	13 991	10 849	13 843	108 940	334 750	6 847
Rhein-Neckar-Kreis	249 980	4 457	12 483	46 237	67 970	52 397	33 727	32 709	253 162	1 157 523	24 031
Region											
Nordschwarzwald											
Stadtkreis											
Pforzheim	58 346	1 938	4 150	15 371	20 190	9 372	3 939	3 386	26 144	233 749	4 651
Landkreise											
Calw	72 940	2 533	4 266	12 258	17 727	15 400	9 954	10 802	84 526	339 997	6 847
Enzkreis	87 646	1 360	3 658	13 170	22 413	20 316	13 663	13 066	100 370	421 766	8 628
Freudenstadt	55 597	1 449	3 283	8 867	13 191	11 849	7 574	9 384	74 135	266 204	5 337
RB Freiburg											
Bestand am 31.12.2007	1 002 535	29 661	58 599	169 298	276 446	210 430	127 094	131 007	1 020 582	4 595 833	93 649
+ Zugang durch											
Err. neuer Gebäude	5 241	174	457	786	973	1 110	926	815	6 306	24 750	590
Baum. an best. Gebäuden	831	12	75	97	88	90	140	329	2 613	4 708	133
- Totalabgang	738	7	48	170	215	125	90	83	643	3 281	65
Bestand am 31.12.2008	1 007 870	29 840	59 083	170 011	277 292	211 505	128 070	132 069	1 028 870	4 622 022	94 306
Davon:											
Region											
Südlicher Oberrhein											
Stadtkreis											
Freiburg i. Breisgau	103 356	7 017	10 900	24 275	30 334	16 492	8 242	6 096	47 385	402 275	8 014
Landkreise											
Breisgau-Hochschwarzwald	110 280	3 169	6 915	18 723	28 692	22 345	14 724	15 712	123 250	511 255	10 674
Emmendingen	69 823	1 333	3 457	10 888	19 280	15 509	9 426	9 930	77 046	329 178	6 806
Ortenaukreis	186 055	3 218	8 187	28 293	50 246	41 498	25 752	28 861	225 743	893 200	18 381
Region											
Schwarzwald-Baar-Heuberg											
Landkreise											
Rottweil	64 544	779	2 285	8 299	16 325	15 600	10 275	10 981	85 198	320 394	6 398
Schwarzwald-Baar-Kreis	101 108	3 343	5 636	17 316	29 003	21 393	11 885	12 532	97 514	458 364	9 234
Tuttlingen	59 903	799	2 153	7 701	15 058	14 312	9 556	10 324	80 156	297 492	5 948
Region											
Hochrhein-Bodensee											
Landkreise											
Konstanz	131 845	5 958	9 108	23 733	37 934	26 292	15 205	13 615	104 940	574 739	11 692
Lörrach	103 535	2 452	6 213	18 860	30 651	21 315	12 506	11 538	89 416	465 089	9 480
Waldshut	77 421	1 772	4 229	11 923	19 769	16 749	10 499	12 480	98 222	370 036	7 680

¹⁾ Ohne Wohnheime.

2 Wohnungsbestand Deutschlands nach Verwaltungsbezirken

- Wohnungen 2008 nach der Zahl der Räume -

Gegenstand der Nachweisung	Wohnungen in Wohn- und Nichtwohngebäuden ¹⁾										
	davon mit ... Räumen									Räume insgesamt	Wohn- fläche insgesamt
	zusammen	1	2	3	4	5	6	7 oder mehr			
								Woh- nungen	Räume		
	Anzahl										
RB Tübingen											
Bestand am 31.12.2007	799 505	19 161	39 468	118 725	193 941	175 593	122 541	130 076	1 011 429	3 854 676	77 106
+ Zugang durch											
Err. neuer Gebäude	4 523	99	337	605	762	844	917	959	7 470	22 828	547
Baum. an best. Gebäuden	849	50	164	160	78	82	39	276	2 355	4 169	120
- Totalabgang	606	6	21	95	159	167	78	80	635	2 907	63
Bestand am 31.12.2008	804 271	19 305	39 948	119 395	194 622	176 351	123 419	131 231	1 020 619	3 878 762	77 710
Davon:											
Region											
Neckar-Alb											
Landkreise											
Reutlingen	125 917	2 471	5 498	19 878	33 322	29 812	17 858	17 078	132 201	594 798	11 748
Tübingen	97 148	4 069	7 285	16 012	22 350	20 133	13 720	13 579	105 368	444 428	8 871
Zollernalbkreis	85 629	1 202	2 948	9 608	20 520	19 804	14 787	16 760	130 235	435 979	8 626
Region											
Donau-Iller											
Stadtkreis											
Ulm	57 117	2 167	3 556	11 839	18 822	10 957	5 472	4 304	33 120	240 821	4 693
Landkreise											
Alb-Donau-Kreis	80 198	998	2 687	9 107	17 053	18 642	14 978	16 733	130 355	415 338	8 392
Biberach	81 667	1 316	2 952	9 628	15 839	18 175	15 751	18 006	139 845	424 686	8 627
Region											
Bodensee-Oberschwaben											
Landkreise											
Bodenseekreis	99 115	2 925	6 456	17 558	26 831	20 369	12 368	12 608	98 187	450 075	9 197
Ravensburg	119 184	2 850	6 375	18 211	27 669	25 534	18 061	20 484	160 356	577 301	11 625
Sigmaringen	58 296	1 307	2 191	7 554	12 216	12 925	10 424	11 679	90 952	295 336	5 930
Bayern											
Insgesamt											
Bestand am 31.12.2007	5 931 730	181 303	372 776	1 108 531	1 478 357	1 144 577	776 399	869 787	6 850 970	27 398 125	550 753
+ Zugang durch											
Err. neuer Gebäude	32 090	512	2 173	4 735	5 785	6 411	5 599	6 875	54 446	162 298	3 739
Baum. an best. Gebäuden	4 079	34	401	796	539	175	661	1 473	12 130	22 351	559
- Totalabgang	1 522	79	233	342	329	230	151	158	1 313	6 256	135
Bestand am 31.12.2008	5 966 449	181 770	375 117	1 113 720	1 484 388	1 150 969	782 508	877 977	6 916 233	27 576 842	554 920
Kreisfreie Städte zusammen											
Bestand am 31.12.2007	1 924 129	116 705	179 249	512 355	590 544	293 021	130 814	101 441	781 630	7 406 063	142 879
+ Zugang durch											
Err. neuer Gebäude	9 867	258	1 057	2 446	2 653	1 782	960	711	5 502	40 494	900
Baum. an best. Gebäuden	860	- 18	92	213	183	75	105	210	1 704	4 246	121
- Totalabgang	898	62	186	230	156	134	58	72	584	3 350	69
Bestand am 31.12.2008	1 934 030	116 883	180 212	514 784	593 260	294 780	131 821	102 290	788 252	7 447 777	143 836
Landkreise zusammen											
Bestand am 31.12.2007	4 007 601	64 598	193 527	596 176	887 813	851 556	645 585	768 346	6 069 340	19 992 062	407 874
+ Zugang durch											
Err. neuer Gebäude	22 223	254	1 116	2 289	3 132	4 629	4 639	6 164	48 944	121 804	2 839
Baum. an best. Gebäuden	3 219	52	309	583	356	100	556	1 263	10 426	18 105	438
- Totalabgang	624	17	47	112	173	96	93	86	729	2 906	66
Bestand am 31.12.2008	4 032 419	64 887	194 905	598 936	891 128	856 189	650 687	775 687	6 127 981	20 129 065	411 085
RB Oberbayern											
Bestand am 31.12.2007	2 078 220	101 460	181 067	449 955	529 060	359 921	223 187	233 570	1 837 476	8 905 902	180 893
+ Zugang durch											
Err. neuer Gebäude	14 135	306	1 210	2 764	3 126	2 616	1 963	2 150	16 954	65 334	1 494
Baum. an best. Gebäuden	1 263	23	111	298	247	30	216	338	2 732	6 305	163
- Totalabgang	764	53	163	141	160	103	58	86	723	3 028	66
Bestand am 31.12.2008	2 092 854	101 736	182 225	452 876	532 273	362 464	225 308	235 972	1 856 439	8 974 513	182 484

¹⁾ Ohne Wohnheime.

2 Wohnungsbestand Deutschlands nach Verwaltungsbezirken

- Wohnungen 2008 nach der Zahl der Räume -

Gegenstand der Nachweisung	Wohnungen in Wohn- und Nichtwohngebäuden ¹⁾										Wohn- fläche insgesamt
	davon mit ... Räumen								Räume insgesamt		
	zusammen	1	2	3	4	5	6	7 oder mehr			
								Woh- nungen		Räume	
											1 000 m²
Davon:											
Kreisfreie Städte											
Ingolstadt	58 194	1 534	4 211	12 412	16 262	11 233	7 054	5 488	42 184	252 913	4 954
München	743 266	66 562	94 359	215 995	216 010	95 997	33 372	20 971	159 968	2 607 490	50 689
Rosenheim	31 394	1 576	3 424	8 107	8 986	4 984	2 425	1 892	14 663	122 822	2 418
Landkreise											
Altötting	49 925	715	2 604	8 322	11 463	9 975	7 500	9 346	73 974	245 590	5 054
Bad Tölz-Wolfratshausen	54 651	1 696	4 180	10 237	13 427	10 149	6 809	8 153	64 884	250 958	5 261
Berchtesgadener Land	51 272	1 937	4 554	11 912	12 732	8 320	4 930	6 887	55 283	224 172	4 535
Dachau	58 379	1 192	3 239	10 602	14 654	11 959	8 303	8 430	65 929	273 634	5 553
Ebersberg	54 120	1 268	3 378	8 431	12 276	11 173	8 807	8 787	68 718	259 846	5 380
Eichstätt	49 344	700	1 326	4 593	8 291	11 032	11 097	12 305	97 307	269 344	5 641
Erding	49 515	757	2 205	6 945	9 733	10 218	8 369	11 288	89 684	255 922	5 287
Freising	68 764	2 092	4 885	11 300	15 082	13 722	10 176	11 507	90 201	325 957	6 757
Fürstenfeldbruck	93 923	2 152	6 169	17 168	25 354	19 531	13 091	10 458	80 166	423 777	8 634
Garmisch-Partenkirchen	47 889	2 412	5 329	11 500	12 300	7 304	4 125	4 919	39 520	197 560	4 048
Landsberg am Lech	47 972	793	2 294	6 654	9 882	11 036	8 125	9 188	72 435	241 236	4 986
Miesbach	46 369	1 813	4 013	9 351	11 103	8 055	5 414	6 620	53 437	208 500	4 429
Mühldorf am Inn	49 015	753	2 383	7 574	10 742	9 587	7 720	10 256	80 479	245 943	5 129
München	147 068	5 079	10 415	29 119	38 248	28 963	18 657	16 587	129 046	652 061	13 505
Neuburg-Schrobenhausen	39 258	421	1 578	5 082	7 995	8 667	7 504	8 011	62 180	201 342	4 168
Pfaffenhofen a.d.Ilm	47 143	417	1 721	5 379	8 799	10 742	9 344	10 741	85 317	250 283	5 224
Rosenheim	104 359	2 410	6 517	17 575	22 974	20 733	14 894	19 256	154 149	507 243	10 757
Starnberg	59 200	1 756	4 180	10 433	13 871	11 612	8 249	9 099	72 361	276 814	5 872
Traunstein	82 412	2 436	5 845	14 106	18 533	15 009	10 386	16 097	128 861	396 798	8 366
Weilheim-Schongau	59 422	1 265	3 416	10 079	13 556	12 463	8 957	9 686	75 693	284 308	5 835
RB Niederbayern											
Bestand am 31.12.2007	540 511	10 374	28 065	77 455	104 465	106 313	90 099	123 740	987 017	2 775 905	57 108
+ Zugang durch											
Err. neuer Gebäude	2 927	34	154	279	349	483	570	1 058	8 456	16 866	396
Baum. an best. Gebäuden	462	21	44	54	67	24	99	153	1 327	2 580	61
- Totalabgang	140	-	16	41	18	24	18	23	191	646	14
Bestand am 31.12.2008	543 760	10 429	28 247	77 747	104 863	106 796	90 750	124 928	996 609	2 794 705	57 552
Davon:											
Kreisfreie Städte											
Landshut	33 049	936	2 514	7 596	9 170	6 018	3 477	3 338	25 943	142 327	2 776
Passau	26 713	2 108	2 403	5 687	6 367	4 519	2 618	3 011	24 005	111 751	2 201
Straubing	23 551	660	1 777	5 761	6 237	4 085	2 609	2 422	18 950	101 474	1 991
Landkreise											
Deggendorf	53 256	865	2 811	7 778	10 743	10 494	8 600	11 965	95 664	272 527	5 544
Dingolfing-Landau	37 639	294	1 128	3 387	6 319	8 533	7 774	10 204	81 590	208 886	4 322
Freyung-Grafenau	37 415	496	2 104	5 328	7 223	7 386	5 936	8 942	71 924	194 050	3 964
Kelheim	50 107	647	2 335	6 651	9 204	10 405	8 909	11 956	94 321	261 886	5 504
Landshut	62 215	545	2 037	6 519	10 399	12 980	12 847	16 888	133 539	341 293	7 078
Passau	86 044	2 023	4 949	11 871	15 046	16 031	14 618	21 506	172 596	448 177	9 313
Regen	39 681	675	2 362	6 454	8 824	7 537	5 439	8 390	68 519	198 895	4 060
Rottal-Inn	52 901	817	2 332	6 808	8 721	10 085	9 596	14 542	115 406	284 196	6 029
Straubing-Bogen	41 189	363	1 495	3 907	6 610	8 723	8 327	11 764	94 152	229 243	4 770
RB Oberpfalz											
Bestand am 31.12.2007	505 577	9 933	25 367	81 902	114 165	109 157	78 433	86 620	683 435	2 462 851	49 721
+ Zugang durch											
Err. neuer Gebäude	3 509	22	205	375	470	828	745	864	6 716	18 763	434
Baum. an best. Gebäuden	480	3	67	59	92	48	73	138	1 169	2 529	59
- Totalabgang	61	-	1	13	23	11	8	5	40	276	5
Bestand am 31.12.2008	509 505	9 958	25 638	82 323	114 704	110 022	79 243	87 617	691 280	2 483 867	50 209
Davon:											
Kreisfreie Städte											
Amberg	22 649	398	1 232	5 037	6 492	4 822	2 550	2 118	16 452	99 803	1 911
Regensburg	77 457	5 758	7 737	21 191	21 825	11 283	5 363	4 300	33 189	293 887	5 699
Weiden i.d. Oberpfalz	23 240	584	1 180	5 522	6 628	4 528	2 350	2 448	19 252	102 014	1 957
Landkreise											
Amberg-Weizbach	46 821	263	1 571	6 054	9 550	10 732	8 852	9 799	77 187	243 726	4 914
Cham	60 554	594	3 340	8 192	12 316	13 392	9 912	12 808	102 218	309 764	6 427
Neumarkt i.d. Oberpfalz	54 718	408	1 843	6 527	10 085	12 128	10 827	12 900	101 609	291 226	6 128
Neustadt a.d. Waldnaab	45 898	309	1 707	5 835	9 616	10 659	8 236	9 536	76 054	238 457	4 759
Regensburg	78 413	1 006	2 898	9 426	15 481	19 406	14 554	15 642	123 028	404 386	8 430
Schwandorf	62 939	406	2 365	8 523	14 176	15 233	10 863	11 373	89 330	318 082	6 435
Tirschenreuth	36 816	232	1 765	6 016	8 535	7 839	5 736	6 693	52 961	182 522	3 549

¹⁾ Ohne Wohnheime.

2 Wohnungsbestand Deutschlands nach Verwaltungsbezirken

- Wohnungen 2008 nach der Zahl der Räume -

Gegenstand der Nachweisung	Wohnungen in Wohn- und Nichtwohngebäuden ¹⁾										
	davon mit ... Räumen								Räume insgesamt	Wohn- fläche insgesamt	
	zusammen	1	2	3	4	5	6	7 oder mehr			
								Woh- nungen			Räume
	Anzahl										1 000 m²
RB Oberfranken											
Bestand am 31.12.2007	529 569	8 789	23 037	88 251	132 224	110 786	76 974	89 508	704 720	2 569 006	50 328
+ Zugang durch											
Err. neuer Gebäude	1 527	13	65	159	216	328	337	409	3 256	8 402	193
Baum. an best. Gebäuden	273	- 19	32	20	12	- 36	95	169	1 415	1 958	46
- Totalabgang	103	7	24	19	21	19	10	3	23	374	9
Bestand am 31.12.2008	531 266	8 776	23 110	88 411	132 431	111 059	77 396	90 083	709 368	2 578 992	50 558
Davon:											
Kreisfreie Städte											
Bamberg	37 881	1 149	2 326	9 209	12 534	6 804	3 108	2 751	21 434	157 666	3 016
Bayreuth	38 681	2 959	2 638	8 324	11 258	6 703	3 491	3 308	25 650	158 350	3 069
Coburg	23 187	544	1 567	5 101	6 544	4 526	2 526	2 379	18 532	101 475	1 963
Hof	27 436	536	1 756	7 131	8 542	5 111	2 351	2 009	15 504	114 774	2 191
Landkreise											
Bamberg	61 436	380	1 682	6 486	13 213	14 206	12 023	13 446	106 356	325 578	6 586
Bayreuth	48 840	469	1 864	6 669	10 405	10 720	8 223	10 490	83 021	251 783	5 021
Coburg	42 619	507	1 487	6 202	9 836	8 881	6 939	8 767	69 255	216 725	4 241
Forchheim	50 042	438	1 713	6 586	10 886	11 120	8 489	10 810	85 413	259 113	5 267
Hof	54 016	441	2 282	9 431	13 734	11 627	7 817	8 684	68 077	261 348	4 960
Kronach	34 507	209	1 145	4 535	7 349	7 510	5 865	7 894	62 418	180 658	3 553
Kulmbach	36 946	434	1 481	5 773	8 735	7 731	5 800	6 992	55 191	184 301	3 623
Lichtenfels	31 908	350	1 204	4 195	7 015	7 279	5 223	6 642	52 366	163 502	3 246
Wunsiedel im Fichtelgebirge	43 767	360	1 965	8 769	12 380	8 841	5 541	5 911	46 151	203 719	3 823
RB Mittelfranken											
Bestand am 31.12.2007	819 626	20 321	40 786	161 930	240 789	158 085	98 957	98 758	769 786	3 704 792	73 559
+ Zugang durch											
Err. neuer Gebäude	3 421	37	206	449	676	831	684	538	4 266	17 025	406
Baum. an best. Gebäuden	466	5	10	99	7	49	110	186	1 486	2 741	73
- Totalabgang	188	1	25	45	48	28	23	18	147	803	19
Bestand am 31.12.2008	823 325	20 362	40 977	162 433	241 424	158 937	99 728	99 464	775 391	3 723 755	74 019
Davon:											
Kreisfreie Städte											
Ansbach	21 566	368	857	3 906	7 022	4 440	2 714	2 259	17 490	97 862	1 899
Erlangen	54 389	4 536	4 486	10 889	15 746	9 113	5 104	4 515	34 982	220 330	4 278
Fürth	58 569	1 473	3 442	14 781	21 059	10 257	4 482	3 075	23 418	238 531	4 640
Nürnberg	263 839	9 882	17 681	74 107	94 205	38 375	17 330	12 259	93 472	1 033 712	19 651
Schwabach	19 310	303	794	3 647	5 904	4 315	2 381	1 966	15 132	87 441	1 725
Landkreise											
Ansbach	77 642	688	2 379	9 119	16 408	17 550	14 032	17 466	137 928	408 305	8 388
Erlangen-Höchstadt	57 815	769	2 060	6 971	12 381	13 730	10 816	11 088	86 531	295 403	6 068
Fürth	53 147	441	1 851	8 310	15 679	12 273	8 049	6 544	50 317	251 765	5 162
Neustadt a.d. Aisch- Bad Windsheim	43 961	268	1 219	5 580	9 661	9 672	7 267	10 294	81 689	231 741	4 743
Nürnberger Land	76 758	881	2 968	12 344	21 019	16 941	11 331	11 274	87 649	368 265	7 453
Roth	53 092	328	1 453	6 344	12 259	12 932	9 445	10 331	80 713	273 345	5 588
Weissenburg-Gunzenhausen	43 237	425	1 787	6 435	10 081	9 339	6 777	8 393	66 070	217 055	4 426
RB Unterfranken											
Bestand am 31.12.2007	612 527	10 586	26 745	97 572	150 441	126 718	89 631	110 834	879 309	3 009 241	59 884
+ Zugang durch											
Err. neuer Gebäude	2 282	19	118	238	297	457	457	696	5 623	12 807	289
Baum. an best. Gebäuden	433	- 1	27	49	47	65	30	216	1 794	2 687	62
- Totalabgang	46	1	-	8	19	7	10	1	7	203	4
Bestand am 31.12.2008	615 268	10 603	26 890	97 851	150 802	127 269	90 108	111 745	886 719	3 024 856	60 236
Davon:											
Kreisfreie Städte											
Aschaffenburg	35 286	697	2 075	8 481	11 556	6 468	3 111	2 898	22 524	150 044	2 947
Schweinfurt	28 480	541	1 443	7 775	10 423	4 494	1 986	1 818	14 101	116 931	2 243
Würzburg	70 064	4 734	6 536	18 110	20 970	9 946	5 003	4 765	37 097	272 861	5 279
Landkreise											
Aschaffenburg	75 669	574	2 701	9 835	17 870	17 892	12 736	14 061	110 233	383 070	7 867
Bad Kissingen	51 100	568	1 973	7 735	12 098	10 562	7 687	10 477	83 782	258 825	5 176
Hassberge	38 000	325	1 024	4 270	6 916	7 658	6 650	11 157	92 314	213 351	4 066
Kitzingen	38 798	314	1 392	5 164	8 402	8 289	6 400	8 837	71 253	203 296	3 987
Main-Spessart	58 959	414	1 949	8 079	13 205	12 708	9 975	12 629	99 504	304 263	6 118
Miltenberg	56 694	404	2 057	8 052	14 026	12 864	8 901	10 390	81 636	284 140	5 768
Rhön-Grabfeld	38 266	304	1 299	4 739	7 767	8 480	6 538	9 139	72 536	202 351	4 043
Schweinfurt	50 720	413	1 374	5 816	11 499	11 737	8 755	11 126	87 065	264 885	5 297
Würzburg	73 232	1 315	3 067	9 795	16 070	16 171	12 366	14 448	114 674	370 839	7 443

¹⁾ Ohne Wohnheime.

2 Wohnungsbestand Deutschlands nach Verwaltungsbezirken

- Wohnungen 2008 nach der Zahl der Räume -

Gegenstand der Nachweisung	Wohnungen in Wohn- und Nichtwohngebäuden ¹⁾										
	davon mit ... Räumen									Räume insgesamt	Wohn- fläche insgesamt
	zusammen	1	2	3	4	5	6	7 oder mehr			
								Woh- nungen	Räume		
	Anzahl										
											1 000 m²
RB Schwaben											
Bestand am 31.12.2007	845 700	19 840	47 709	151 466	207 213	173 597	119 118	126 757	989 227	3 970 428	79 259
+ Zugang durch											
Err. neuer Gebäude	4 289	81	215	471	651	868	843	1 160	9 175	23 101	528
Baum. an best. Gebäuden	702	2	110	217	67	- 5	38	273	2 207	3 551	94
- Totalabgang	220	17	4	75	40	38	24	22	182	926	18
Bestand am 31.12.2008	850 471	19 906	48 030	152 079	207 891	174 422	119 975	128 168	1 000 427	3 996 154	79 863
Davon:											
Kreisfreie Städte											
Augsburg	141 486	6 307	10 944	39 386	47 264	22 079	9 176	6 330	48 399	549 259	10 318
Kaufbeuren	21 833	431	1 303	4 864	6 740	4 413	2 269	1 813	14 007	94 275	1 763
Kempten (Allgäu)	31 874	1 721	2 284	7 190	9 855	6 111	2 543	2 170	16 680	129 772	2 525
Memmingen	20 636	586	1 243	4 575	5 661	4 156	2 428	1 987	15 224	90 013	1 734
Landkreise											
Aichach-Friedberg	54 923	573	2 065	6 786	10 948	12 026	10 175	12 350	97 966	287 999	5 907
Augsburg	107 826	1 355	4 257	15 703	25 462	24 104	17 942	19 003	147 882	534 880	10 765
Dillingen a.d. Donau	40 404	409	1 535	4 816	7 564	9 178	7 867	9 035	69 991	211 266	4 250
Donau-Ries	57 866	454	1 868	6 964	10 913	13 192	10 525	13 950	110 655	308 499	6 159
Günzburg	53 722	569	2 304	7 239	10 594	11 637	10 052	11 327	87 209	274 976	5 496
Lindau (Bodensee)	40 125	1 270	3 329	7 984	10 456	7 326	4 622	5 138	40 447	178 513	3 658
Neu-Ulm	74 846	1 198	3 615	11 923	17 795	17 603	11 850	10 862	83 895	358 387	7 087
Oberallgäu	81 258	3 290	7 590	17 015	19 617	14 834	8 860	10 052	79 395	354 708	7 297
Ostallgäu	62 636	1 086	3 372	9 709	13 304	13 666	9 899	11 600	91 452	309 349	6 410
Unterallgäu	61 036	657	2 321	7 925	11 718	14 097	11 767	12 551	97 225	314 258	6 495
Berlin											
Insgesamt											
Bestand am 31.12.2007	1 887 516	25 657	258 768	685 265	576 086	237 756	68 355	35 629	273 538	6 775 780	132 581
+ Zugang durch											
Err. neuer Gebäude	3 048	68	80	607	609	918	470	296	2 423	14 318	348
Baum. an best. Gebäuden	1 010	-	53	308	332	156	63	98	839	4 355	149
- Totalabgang	737	93	207	139	154	85	52	7	56	2 333	42
Bestand am 31.12.2008	1 890 837	25 632	258 694	686 041	576 873	238 745	68 836	36 016	276 744	6 792 120	133 036
Brandenburg											
Insgesamt											
Bestand am 31.12.2007	1 275 288	9 456	80 693	288 296	451 016	270 525	115 389	59 913	457 229	5 341 982	99 347
+ Zugang durch											
Err. neuer Gebäude	5 724	33	293	535	1 343	1 974	1 046	500	3 864	27 606	655
Baum. an best. Gebäuden	1 062	292	284	- 32	111	87	112	208	1 668	3 983	117
- Totalabgang	6 462	238	869	2 388	2 113	741	86	27	221	22 034	375
Bestand am 31.12.2008	1 275 612	9 551	80 393	286 411	450 357	271 845	116 461	60 594	462 540	5 351 529	99 744
Kreisfreie Städte zusammen											
Bestand am 31.12.2007	218 597	2 400	21 590	58 638	87 697	34 110	9 658	4 504	34 460	835 240	14 812
+ Zugang durch											
Err. neuer Gebäude	732	3	92	96	140	205	106	90	696	3 392	79
Baum. an best. Gebäuden	572	336	167	- 43	47	9	12	44	382	1 228	38
- Totalabgang	3 143	55	462	886	1 249	444	45	2	15	11 138	178
Bestand am 31.12.2008	216 758	2 684	21 387	57 805	86 635	33 880	9 731	4 636	35 523	828 722	14 751
Davon:											
Brandenburg an der Havel	43 775	443	3 117	15 028	17 347	5 467	1 649	724	5 509	163 887	2 892
Cottbus	57 080	911	5 201	9 863	26 290	9 937	3 074	1 804	13 816	228 007	3 911
Frankfurt (Oder)	34 897	868	3 796	9 196	12 975	5 715	1 680	667	5 074	131 677	2 329
Potsdam	81 006	462	9 273	23 718	30 023	12 761	3 328	1 441	11 124	305 151	5 618

¹⁾ Ohne Wohnheime.

2 Wohnungsbestand Deutschlands nach Verwaltungsbezirken

- Wohnungen 2008 nach der Zahl der Räume -

Gegenstand der Nachweisung	Wohnungen in Wohn- und Nichtwohngebäuden ¹⁾										
	davon mit ... Räumen									Räume insgesamt	Wohn- fläche insgesamt
	zusammen	1	2	3	4	5	6	7 oder mehr			
								Woh- nungen	Räume		
	Anzahl										
Landkreise zusammen											1 000 m²
Bestand am 31.12.2007	1 056 691	7 056	59 103	229 658	363 319	236 415	105 731	55 409	422 769	4 506 742	84 535
+ Zugang durch											
Err. neuer Gebäude	4 992	30	201	439	1 203	1 769	940	410	3 168	24 214	577
Baum. an best. Gebäuden	490	- 44	117	11	64	78	100	164	1 286	2 755	78
- Totalabgang	3 319	183	407	1 502	864	297	41	25	206	10 896	197
Bestand am 31.12.2008	1 058 854	6 867	59 006	228 606	363 722	237 965	106 730	55 958	427 017	4 522 807	84 993
Davon:											
Barnim	86 584	494	4 754	19 339	30 839	19 967	8 050	3 141	23 442	362 952	6 928
Dahme-Spreewald	75 546	488	4 968	16 239	24 525	17 303	8 157	3 866	29 120	321 818	6 252
Elbe-Elster	61 742	412	2 248	12 371	20 961	13 607	7 280	4 863	37 075	274 655	4 921
Havelland	74 839	400	4 150	18 501	24 883	15 997	7 390	3 518	26 920	314 980	6 058
Märkisch-Oderland	93 896	509	5 027	18 819	31 792	22 353	10 185	5 211	41 620	408 683	7 774
Oberhavel	98 129	1 013	5 947	21 863	33 908	22 212	9 094	4 092	30 848	410 600	7 941
Oberspreewald-Lausitz	66 988	348	2 755	15 911	26 478	12 918	5 301	3 277	25 075	280 974	4 912
Oder-Spree	91 625	532	5 447	18 116	34 328	19 846	8 502	4 854	36 950	390 278	7 170
Ostprignitz-Ruppin	52 672	388	3 265	11 737	18 415	11 294	4 772	2 801	21 362	222 253	4 193
Potsdam-Mittelmark	93 038	590	4 212	18 021	28 145	23 801	11 995	6 274	48 190	414 822	8 172
Prignitz	48 046	227	2 106	11 081	17 250	10 353	4 531	2 498	18 899	204 532	3 760
Spree-Neisse	67 744	250	4 777	13 382	22 357	15 909	7 153	3 916	29 652	291 493	5 296
Teltow-Fläming	80 214	668	5 265	17 531	25 629	18 373	8 434	4 314	32 588	341 364	6 480
Uckermark	67 791	548	4 085	15 695	24 212	14 032	5 886	3 333	25 276	283 403	5 138
	Bremen										
Insgesamt											
Bestand am 31.12.2007	353 631	9 121	19 798	91 753	121 393	66 401	27 306	17 859	137 357	1 442 746	27 080
+ Zugang durch											
Err. neuer Gebäude	695	64	59	46	156	187	109	74	566	3 099	73
Baum. an best. Gebäuden	137	79	21	10	- 25	- 4	9	47	386	471	17
- Totalabgang	336	1	5	62	170	67	6	25	190	1 438	23
Bestand am 31.12.2008	354 127	9 263	19 873	91 747	121 354	66 517	27 418	17 955	138 119	1 444 878	27 147
Davon:											
Kreisfreie Städte											
Bremen	288 635	7 682	16 676	73 884	97 705	54 965	22 654	15 069	116 102	1 180 357	22 190
Bremerhaven	65 492	1 581	3 197	17 863	23 649	11 552	4 764	2 886	22 017	264 521	4 957
	Hamburg										
Insgesamt											
Bestand am 31.12.2007	883 044	20 703	66 259	267 555	306 316	142 002	47 717	32 493	252 145	3 429 601	63 575
+ Zugang durch											
Err. neuer Gebäude	3 616	28	422	655	991	924	348	248	2 007	15 516	380
Baum. an best. Gebäuden	148	19	- 15	45	- 4	12	24	67	557	869	27
- Totalabgang	279	19	95	63	41	22	23	16	138	948	28
Bestand am 31.12.2008	886 531	20 731	66 571	268 192	307 262	142 917	48 066	32 792	254 569	3 445 047	63 955
	Hessen										
Insgesamt											
Bestand am 31.12.2007	2 853 853	71 499	152 418	561 430	796 401	560 990	330 602	380 513	2 993 563	13 028 354	260 689
+ Zugang durch											
Err. neuer Gebäude	11 214	183	690	1 566	1 881	2 260	1 926	2 708	21 221	57 862	1 254
Baum. an best. Gebäuden	2 053	- 72	164	205	260	318	341	837	7 132	12 679	299
- Totalabgang	1 401	135	210	216	291	201	149	199	1 604	5 870	119
Bestand am 31.12.2008	2 865 814	71 521	153 085	562 994	798 256	563 371	332 722	383 865	3 020 365	13 093 249	262 128
Kreisfreie Städte zusammen											
Bestand am 31.12.2007	732 249	33 000	60 475	213 178	244 826	108 546	40 541	31 683	245 903	2 804 667	53 391
+ Zugang durch											
Err. neuer Gebäude	2 975	25	121	633	712	697	399	388	2 958	13 851	302
Baum. an best. Gebäuden	517	- 59	27	59	115	157	100	118	959	2 976	76
- Totalabgang	410	73	93	71	82	31	25	35	282	1 387	30
Bestand am 31.12.2008	735 391	32 937	60 546	213 799	245 571	109 369	41 015	32 154	249 538	2 820 183	53 741

¹⁾ Ohne Wohnheime.

2 Wohnungsbestand Deutschlands nach Verwaltungsbezirken

- Wohnungen 2008 nach der Zahl der Räume -

Gegenstand der Nachweisung	Wohnungen in Wohn- und Nichtwohngebäuden ¹⁾										
	davon mit ... Räumen									Räume insgesamt	Wohn- fläche insgesamt
	zusammen	1	2	3	4	5	6	7 oder mehr			
								Woh- nungen	Räume		
	Anzahl										
Landkreise zusammen											1 000 m²
Bestand am 31.12.2007	2 121 604	38 499	91 943	348 252	551 575	452 444	290 061	348 830	2 747 660	10 223 687	207 298
+ Zugang durch											
Err. neuer Gebäude	8 239	158	569	933	1 169	1 563	1 527	2 320	18 263	44 011	95
Baum. an best. Gebäuden	1 536	- 13	137	146	145	161	241	719	6 173	9 703	223
- Totalabgang	991	62	117	145	209	170	124	164	1 322	4 483	89
Bestand am 31.12.2008	2 130 423	38 584	92 539	349 195	552 685	454 002	291 707	351 711	2 770 827	10 273 066	208 387
RB Darmstadt											
Bestand am 31.12.2007	1 802 311	50 850	109 050	396 219	535 118	339 551	183 251	188 272	1 471 977	7 867 317	157 519
+ Zugang durch											
Err. neuer Gebäude	8 102	129	451	1 239	1 525	1 664	1 282	1 812	14 117	40 977	891
Baum. an best. Gebäuden	1 370	- 94	119	129	196	251	230	539	4 555	8 505	204
- Totalabgang	1 102	133	197	166	193	145	112	156	1 264	4 458	91
Bestand am 31.12.2008	1 810 748	50 796	109 441	397 422	536 648	341 321	184 651	190 469	1 489 408	7 912 455	158 526
Davon:											
Kreisfreie Städte											
Darmstadt	76 897	4 562	6 947	18 591	23 686	12 720	5 827	4 564	35 332	302 867	5 922
Frankfurt am Main	357 371	17 712	33 122	113 691	117 843	47 348	15 622	12 033	93 643	1 320 516	24 838
Offenbach am Main	58 747	2 040	4 220	17 879	21 021	8 308	2 983	2 296	17 792	225 431	4 285
Wiesbaden	139 201	4 666	10 517	39 000	45 568	22 260	9 603	7 587	58 689	552 579	10 856
Landkreise											
Bergstraße	118 688	1 808	4 789	18 908	32 119	26 583	16 212	18 269	143 455	570 228	11 684
Darmstadt-Dieburg	126 661	2 083	5 459	19 814	32 479	28 279	18 348	20 199	158 222	612 064	12 605
Groß-Gerau	115 160	2 970	5 968	22 448	34 880	23 343	12 773	12 778	98 917	514 040	10 218
Hochtaunuskreis	109 338	2 321	5 901	21 296	30 419	21 109	13 384	14 908	117 067	502 603	10 459
Main-Kinzig-Kreis	187 411	2 818	7 906	33 270	53 661	40 246	23 795	25 715	202 230	879 314	17 827
Main-Taunus-Kreis	107 413	2 533	5 142	20 419	31 612	23 309	12 388	12 010	92 678	484 073	9 912
Odenwaldkreis	44 152	531	1 921	6 559	10 378	9 404	6 659	8 700	69 036	221 572	4 589
Offenbach	158 786	3 486	8 553	31 754	48 932	32 831	17 003	16 227	125 847	703 602	14 247
Rheingau-Taunus-Kreis	83 199	1 387	3 699	14 026	21 549	18 287	11 398	12 853	100 923	397 805	8 237
Wetteraukreis	127 724	1 879	5 297	19 767	32 501	27 294	18 656	22 330	175 577	625 761	12 850
RB Gießen											
Bestand am 31.12.2007	469 740	12 111	21 492	71 373	106 333	94 588	69 022	94 821	751 954	2 333 572	47 042
+ Zugang durch											
Err. neuer Gebäude	1 628	13	118	153	193	310	322	519	4 113	9 075	197
Baum. an best. Gebäuden	391	4	16	35	41	38	81	176	1 550	2 531	58
- Totalabgang	127	1	5	26	36	28	12	19	155	600	12
Bestand am 31.12.2008	471 645	12 128	21 623	71 541	106 531	94 910	69 415	95 497	757 462	2 344 623	47 285
Davon:											
Landkreise											
Gießen	122 826	6 391	7 513	20 963	29 552	23 398	15 212	19 797	156 628	567 404	11 383
Lahn-Dill-Kreis	115 337	1 255	3 831	17 392	26 506	24 558	18 434	23 361	183 484	583 995	11 660
Limburg-Weilburg	78 461	873	3 194	11 625	17 127	16 355	12 623	16 664	131 898	400 055	8 253
Marburg-Biedenkopf	106 853	3 278	5 479	15 729	23 561	20 656	15 195	22 955	183 448	533 565	10 653
Vogelsbergkreis	48 168	331	1 606	5 832	9 785	9 943	7 951	12 720	102 004	259 604	5 337
RB Kassel											
Bestand am 31.12.2007	581 802	8 538	21 876	93 838	154 950	126 851	78 329	97 420	769 632	2 827 465	56 128
+ Zugang durch											
Err. neuer Gebäude	1 484	41	121	174	163	286	322	377	2 991	7 810	166
Baum. an best. Gebäuden	292	18	29	41	23	29	30	122	1 027	1 643	38
- Totalabgang	172	1	8	24	62	28	25	24	185	812	16
Bestand am 31.12.2008	583 421	8 597	22 021	94 031	155 077	127 140	78 656	97 899	773 495	2 836 171	56 317
Davon:											
Kreisfreie Stadt											
Kassel	103 175	3 957	5 740	24 638	37 453	18 733	6 980	5 674	44 082	418 790	7 842
Landkreise											
Fulda	100 020	1 057	4 191	14 673	24 147	22 654	15 751	17 547	138 182	496 004	10 077
Hersfeld-Rotenburg	57 722	516	1 551	8 311	13 483	12 728	9 014	12 119	95 925	296 132	5 865
Kassel	112 703	819	3 385	16 041	29 919	27 826	16 078	18 635	145 769	556 755	11 093
Schwalm-Eder-Kreis	79 973	520	2 196	10 684	18 113	18 100	12 373	17 987	143 206	417 360	8 394
Waldeck-Frankenberg	76 951	1 296	3 386	11 363	17 912	15 354	10 969	16 671	133 442	389 831	7 916
Werra-Meißner-Kreis	52 877	432	1 572	8 321	14 050	11 745	7 491	9 266	72 889	261 299	5 131

¹⁾ Ohne Wohnheime.

2 Wohnungsbestand Deutschlands nach Verwaltungsbezirken

- Wohnungen 2008 nach der Zahl der Räume -

Gegenstand der Nachweisung	Wohnungen in Wohn- und Nichtwohngebäuden ¹⁾										
	davon mit ... Räumen								Räume insgesamt	Wohnfläche insgesamt	
	zusammen	1	2	3	4	5	6	7 oder mehr			
								Wohnungen			Räume
	Anzahl										
Mecklenburg-Vorpommern											
Insgesamt											
Bestand am 31.12.2007	889 170	19 374	61 398	221 498	309 701	174 832	69 385	32 982	246 898	3 582 836	64 821
+ Zugang durch											
Err. neuer Gebäude	3 803	108	377	767	1 032	871	495	153	1 139	15 755	358
Baum. an best. Gebäuden	417	6	121	277	- 63	- 63	71	68	531	1 469	46
- Totalabgang	1 363	111	38	193	647	322	33	19	138	5 300	84
Bestand am 31.12.2008	892 039	19 388	61 859	222 349	310 023	175 318	69 918	33 184	248 430	3 594 773	65 142
Kreisfreie Städte zusammen											
Bestand am 31.12.2007	296 525	12 395	21 920	84 362	114 180	47 922	11 941	3 805	28 315	1 105 612	18 665
+ Zugang durch											
Err. neuer Gebäude	996	36	100	183	273	234	124	46	348	4 139	95
Baum. an best. Gebäuden	14	- 9	34	60	- 45	- 50	13	11	91	- 22	8
- Totalabgang	878	101	14	81	375	281	15	11	77	3 444	54
Bestand am 31.12.2008	296 657	12 321	22 040	84 524	114 033	47 825	12 063	3 851	28 677	1 106 285	18 714
Davon:											
Greifswald	29 989	1 477	2 170	8 181	11 239	5 154	1 265	503	3 755	112 431	1 892
Neubrandenburg	37 862	1 360	2 927	8 915	16 783	5 828	1 421	628	4 712	143 469	2 456
Rostock	114 670	5 952	8 267	33 077	42 756	18 994	4 501	1 123	8 335	423 052	7 108
Schwerin	56 052	1 619	4 320	16 322	21 280	9 187	2 538	786	5 867	211 375	3 592
Stralsund	33 188	1 255	2 362	9 876	12 656	5 157	1 414	468	3 471	123 971	2 129
Wismar	24 896	658	1 994	8 153	9 319	3 505	924	343	2 537	91 987	1 538
Landkreise zusammen											
Bestand am 31.12.2007	592 645	6 979	39 478	137 136	195 521	126 910	57 444	29 177	218 583	2 477 224	46 157
+ Zugang durch											
Err. neuer Gebäude	2 807	72	277	584	759	637	371	107	791	11 616	263
Baum. an best. Gebäuden	403	15	87	217	- 18	- 13	58	57	440	1 491	38
- Totalabgang	485	10	24	112	272	41	18	8	61	1 856	30
Bestand am 31.12.2008	595 382	7 067	39 819	137 825	195 990	127 493	57 855	29 333	219 753	2 488 488	46 428
Davon:											
Bad Doberan	59 507	891	4 744	11 528	17 554	14 232	7 034	3 524	26 486	255 029	4 944
Demmin	43 820	477	2 363	11 144	15 594	8 591	3 748	1 903	14 189	180 643	3 327
Güstrow	52 693	727	2 849	12 638	18 824	10 722	4 601	2 332	17 567	218 418	3 948
Ludwigslust	59 903	489	3 012	12 207	19 873	14 130	6 650	3 542	26 577	259 753	4 892
Mecklenburg-Strelitz	40 354	404	2 386	9 872	14 046	7 904	3 910	1 832	13 742	167 698	3 130
Müritz	35 762	543	3 089	8 878	12 088	6 913	2 804	1 447	10 845	143 941	2 692
Nordpommern	55 962	644	3 619	14 009	17 350	11 851	5 569	2 920	21 906	233 884	4 357
Nordwestmecklenburg	56 319	359	2 929	11 634	17 584	13 598	6 767	3 448	25 873	245 920	4 645
Ostvorpommern	59 619	663	4 934	15 683	18 952	11 508	5 125	2 754	20 506	242 184	4 531
Parchim	48 403	484	2 034	10 306	16 645	11 145	5 130	2 659	19 865	208 420	3 910
Rügen	43 496	1 070	5 374	10 868	13 146	8 573	3 007	1 458	10 943	168 856	3 074
Ücker-Randow	39 544	316	2 486	9 058	14 334	8 326	3 510	1 514	11 254	163 742	2 978
Niedersachsen											
Insgesamt											
Bestand am 31.12.2007	3 768 824	65 252	164 580	630 252	1 022 302	824 791	492 809	568 838	4 488 569	17 943 754	359 789
+ Zugang durch											
Err. neuer Gebäude	12 437	153	553	1 211	2 048	3 313	2 313	2 846	22 463	65 990	1 556
Baum. an best. Gebäuden	1 886	71	201	340	125	- 87	324	912	7 491	10 993	287
- Totalabgang	105	-	7	17	21	22	14	24	199	542	12
Bestand am 31.12.2008	3 783 102	65 476	165 333	631 796	1 024 459	828 004	495 453	572 581	4 518 389	18 020 493	361 628
Kreisfreie Städte zusammen											
Bestand am 31.12.2007	532 430	13 969	30 005	116 841	179 256	103 469	48 129	40 761	315 161	2 262 806	42 931
+ Zugang durch											
Err. neuer Gebäude	1 460	24	34	188	354	426	218	216	1 644	7 154	170
Baum. an best. Gebäuden	108	-	7	53	- 22	- 11	25	56	464	644	19
- Totalabgang	20	-	1	7	4	1	2	5	36	92	3
Bestand am 31.12.2008	533 985	13 993	30 046	117 075	179 584	103 886	48 371	41 030	317 248	2 270 550	43 119
Landkreise zusammen											
Bestand am 31.12.2007	3 236 394	51 283	134 575	513 411	843 046	721 322	444 680	528 077	4 173 408	15 680 948	316 858
+ Zugang durch											
Err. neuer Gebäude	10 977	129	519	1 023	1 694	2 887	2 095	2 630	20 819	58 836	1 385
Baum. an best. Gebäuden	1 778	71	194	287	147	- 76	299	856	7 027	10 349	268
- Totalabgang	85	-	6	10	17	21	12	19	163	450	10
Bestand am 31.12.2008	3 249 117	51 483	135 287	514 721	844 875	724 118	447 082	531 551	4 201 141	15 749 943	318 509

¹⁾ Ohne Wohnheime.

2 Wohnungsbestand Deutschlands nach Verwaltungsbezirken

- Wohnungen 2008 nach der Zahl der Räume -

Gegenstand der Nachweisung	Wohnungen in Wohn- und Nichtwohngebäuden ¹⁾										
	davon mit ... Räumen									Räume insgesamt	Wohn- fläche insgesamt
	zusammen	1	2	3	4	5	6	7 oder mehr			
								Woh- nungen	Räume		
	Anzahl										
1 000 m²											
RB Braunschweig											
Bestand am 31.12.2007	822 402	20 543	37 988	147 604	251 298	169 996	93 740	101 233	794 237	3 751 180	73 018
+ Zugang durch											
Err. neuer Gebäude	1 658	11	81	179	242	510	301	334	2 622	8 656	210
Baum. an best. Gebäuden	316	13	38	55	42	5	52	111	918	1 677	47
- Totalabgang	23	-	2	10	4	3	1	3	29	100	2
Bestand am 31.12.2008	824 386	20 567	38 105	147 830	251 580	170 513	94 112	101 679	797 777	3 761 601	73 277
Davon:											
Kreisfreie Städte											
Braunschweig	136 712	4 520	8 639	32 778	50 081	23 154	9 749	7 791	59 950	554 670	10 486
Salzgitter	54 943	864	2 104	9 841	22 563	10 820	4 770	3 981	30 997	238 564	4 335
Wolfsburg	62 631	979	2 863	11 640	23 051	12 829	5 764	5 505	42 681	275 239	5 219
Landkreise											
Gifhorn	74 949	760	2 323	9 027	17 284	18 279	12 866	14 410	112 851	383 065	8 151
Göttingen	125 017	7 428	7 385	22 229	33 372	24 835	13 962	15 806	124 583	554 903	10 781
Goslar	84 980	3 276	5 652	17 797	25 000	16 093	8 368	8 794	69 414	368 058	6 998
Helmstedt	48 593	393	1 507	8 236	13 444	11 669	6 534	6 810	53 275	232 715	4 544
Northeim	69 593	684	2 206	10 756	18 592	14 599	9 412	13 344	106 288	347 487	6 806
Osterode am Harz	43 866	570	1 786	8 228	12 886	8 776	5 179	6 441	50 913	206 237	3 944
Peine	63 049	567	1 800	8 709	17 309	15 187	9 396	10 081	78 566	310 407	6 267
Wolfenbüttel	60 053	526	1 840	8 589	17 998	14 272	8 112	8 716	68 259	290 256	5 745
RB Hannover											
Bestand am 31.12.2007	1 056 330	18 222	49 230	202 701	327 244	218 240	116 588	124 105	977 010	4 801 499	95 183
+ Zugang durch											
Err. neuer Gebäude	2 382	57	96	199	309	679	489	553	4 409	12 820	302
Baum. an best. Gebäuden	311	23	16	25	46	- 1	70	132	1 086	1 815	48
- Totalabgang	13	-	-	-	6	6	1	-	-	60	1
Bestand am 31.12.2008	1 059 014	18 302	49 342	202 927	327 593	218 912	117 146	124 792	982 519	4 816 094	95 533
Davon:											
Region											
Hannover	575 382	12 872	32 447	127 074	197 609	109 671	51 141	44 568	347 289	2 451 914	48 240
Landkreise											
Diepholz	92 123	692	2 504	10 843	19 809	23 687	14 993	19 595	155 789	481 647	10 120
Hameln-Pyrmont	81 910	1 314	3 504	15 519	23 767	17 058	9 874	10 874	85 717	380 198	7 454
Hildesheim	140 171	1 848	5 677	24 749	42 070	29 891	17 036	18 900	148 500	655 900	12 862
Holzminde	38 263	284	1 169	6 120	10 431	8 377	5 320	6 562	52 190	188 701	3 635
Nienburg (Weser)	53 272	429	1 479	6 436	12 441	12 325	8 348	11 814	94 119	278 291	5 639
Schaumburg	77 893	863	2 562	12 186	21 466	17 903	10 434	12 479	98 915	379 443	7 584
RB Lüneburg											
Bestand am 31.12.2007	784 220	10 942	32 373	116 314	192 013	190 786	114 933	126 859	1 002 379	3 838 589	78 745
+ Zugang durch											
Err. neuer Gebäude	3 047	7	144	309	434	995	563	595	4 683	15 994	379
Baum. an best. Gebäuden	534	23	61	112	43	- 30	65	260	2 135	3 028	80
- Totalabgang	25	-	5	1	4	9	1	5	43	123	2
Bestand am 31.12.2008	787 792	10 972	32 578	116 740	192 489	191 743	115 560	127 710	1 009 161	3 857 540	79 204
Davon:											
Landkreise											
Celle	84 348	1 138	3 345	13 121	21 507	19 225	12 337	13 675	108 158	411 524	8 244
Cuxhaven	102 245	1 817	5 026	15 352	25 694	24 260	14 490	15 606	123 457	492 398	9 944
Harburg	109 232	1 455	4 143	16 491	27 828	29 712	15 690	13 913	108 431	521 657	11 112
Lüchow-Dannenberg	26 094	225	920	4 168	6 475	5 318	3 761	5 227	42 039	131 664	2 696
Lüneburg	79 319	2 097	3 772	14 332	20 005	18 215	10 535	10 363	81 333	368 275	7 439
Osterholz	48 131	334	1 417	6 066	11 014	12 916	8 262	8 122	63 784	243 358	5 076
Rotenburg (Wümme)	71 981	683	3 218	8 400	13 856	16 887	11 944	16 993	136 299	380 141	7 934
Soltau-Fallingbostel	66 411	811	2 682	9 389	17 209	14 886	9 608	11 826	93 689	328 945	6 562
Stade	91 607	1 080	3 978	13 932	22 946	24 179	12 953	12 539	97 695	438 924	9 002
Ülzen	47 964	730	2 019	7 831	12 245	10 196	6 408	8 535	68 592	235 261	4 760
Verden	60 460	602	2 058	7 658	13 710	15 949	9 572	10 911	85 684	305 393	6 435

¹⁾ Ohne Wohnheime.

2 Wohnungsbestand Deutschlands nach Verwaltungsbezirken

- Wohnungen 2008 nach der Zahl der Räume -

Gegenstand der Nachweisung	Wohnungen in Wohn- und Nichtwohngebäuden ¹⁾										
	davon mit ... Räumen									Räume insgesamt	Wohnfläche insgesamt
	zusammen	1	2	3	4	5	6	7 oder mehr			
								Wohnungen	Räume		
Anzahl											
RB Weser-Ems											
Bestand am 31.12.2007	1 105 872	15 545	44 989	163 633	251 747	245 769	167 548	216 641	1 714 943	5 552 486	112 843
+ Zugang durch											
Err. neuer Gebäude	5 350	78	232	524	1 063	1 129	960	1 364	10 749	28 520	664
Baum. an best. Gebäuden	725	12	86	148	- 6	- 61	137	409	3 352	4 473	112
- Totalabgang	44	-	-	6	7	4	11	16	127	259	6
Bestand am 31.12.2008	1 111 910	15 635	45 308	164 299	252 797	246 836	168 635	218 400	1 728 932	5 585 258	113 614
Davon:											
Kreisfreie Städte											
Delmenhorst	37 910	414	1 440	7 477	11 371	9 231	4 563	3 414	26 165	170 907	3 315
Emden	24 912	394	1 119	5 128	7 123	5 955	2 964	2 229	17 264	111 331	2 087
Oldenburg (Oldenburg)	84 438	2 673	5 205	18 041	23 248	17 317	9 440	8 514	65 331	368 754	7 128
Osnabrück	85 250	3 501	6 129	19 275	26 463	16 154	7 208	6 520	51 241	354 695	6 876
Wilhelmshaven	47 189	648	2 547	12 895	15 684	8 426	3 913	3 076	23 619	196 390	3 673
Landkreise											
Ammerland	53 077	664	1 572	6 546	10 780	12 955	9 477	11 083	86 910	275 113	5 755
Aurich	91 842	1 228	4 450	13 296	20 821	20 158	15 520	16 369	127 720	454 930	9 302
Cloppenburg	56 437	263	1 073	4 519	8 774	12 218	9 854	19 736	160 214	331 490	6 992
Emsland	125 281	827	3 273	11 856	21 977	25 842	22 255	39 251	313 556	707 145	14 667
Friesland	51 491	619	2 375	7 582	12 135	12 505	7 928	8 347	64 995	251 743	5 040
Grafschaft Bentheim	55 856	368	1 730	6 371	10 159	12 416	10 209	14 603	115 128	302 039	6 190
Leer	71 818	545	2 444	10 063	15 427	17 019	12 650	13 670	106 909	365 234	7 395
Oldenburg (Oldenburg)	53 138	385	1 251	5 649	10 199	13 990	9 317	12 347	97 739	284 221	5 996
Osnabrück	146 990	1 433	4 772	17 816	32 207	35 215	23 500	32 047	254 600	764 928	15 895
Vechta	49 812	457	1 271	5 050	7 502	10 591	8 841	16 100	130 696	284 854	6 129
Wesermarsch	45 122	423	2 121	7 355	12 222	10 778	6 322	5 901	46 031	213 471	4 225
Wittmund	31 347	793	2 536	5 380	6 705	6 066	4 674	5 193	40 814	148 013	2 950
Nordrhein-Westfalen											
Insgesamt											
Bestand am 31.12.2007	8 501 569	181 767	511 821	1 946 737	2 575 308	1 632 484	865 111	788 341	6 130 288	36 830 226	721 210
+ Zugang durch											
Err. neuer Gebäude	32 233	424	2 102	5 203	5 674	7 952	6 454	4 424	33 483	154 900	3 645
Baum. an best. Gebäuden	3 693	207	352	464	389	407	596	1 278	10 412	19 882	506
- Totalabgang	4 849	338	610	1 400	1 008	642	444	407	3 308	18 972	402
Bestand am 31.12.2008	8 532 648	182 060	513 665	1 951 004	2 580 363	1 640 202	871 717	793 637	6 170 885	36 986 051	724 961
Kreisfreie Städte zusammen											
Bestand am 31.12.2007	3 836 448	122 613	309 588	1 104 203	1 276 435	601 729	246 465	175 415	1 352 564	15 000 137	285 992
+ Zugang durch											
Err. neuer Gebäude	12 119	188	1 019	2 322	2 386	2 923	2 241	1 040	7 850	54 647	1 295
Baum. an best. Gebäuden	1 186	133	131	138	129	154	146	355	2 917	5 888	154
- Totalabgang	2 517	195	411	930	509	260	105	107	870	8 643	177
Bestand am 31.12.2008	3 847 238	122 739	310 327	1 105 733	1 278 441	604 547	248 747	176 704	1 362 471	15 052 044	287 265
Landkreise zusammen											
Bestand am 31.12.2007	4 665 121	59 154	202 233	842 534	1 298 873	1 030 755	618 646	612 926	4 777 724	21 830 089	435 218
+ Zugang durch											
Err. neuer Gebäude	20 114	236	1 083	2 881	3 288	5 029	4 213	3 384	25 633	100 253	2 350
Baum. an best. Gebäuden	2 507	74	221	326	260	253	450	923	7 495	13 994	352
- Totalabgang	2 332	143	199	470	499	382	339	300	2 438	10 329	225
Bestand am 31.12.2008	4 685 410	59 321	203 338	845 271	1 301 922	1 035 655	622 970	616 933	4 808 414	21 934 007	437 696
RB Düsseldorf											
Bestand am 31.12.2007	2 600 679	58 937	183 465	686 051	839 940	463 573	212 100	156 613	1 208 068	10 642 313	206 599
+ Zugang durch											
Err. neuer Gebäude	8 193	68	471	1 431	1 555	1 978	1 703	987	7 530	39 161	933
Baum. an best. Gebäuden	569	61	- 43	47	94	46	136	228	1 842	3 380	91
- Totalabgang	1 176	27	99	409	307	183	73	78	656	4 689	99
Bestand am 31.12.2008	2 608 265	59 039	183 794	687 120	841 282	465 414	213 866	157 750	1 216 784	10 680 165	207 524
Davon:											
Kreisfreie Städte											
Düsseldorf	325 711	16 491	37 396	107 339	98 839	41 140	14 352	10 154	79 148	1 179 616	23 247
Duisburg	259 178	4 657	15 732	79 276	97 801	39 542	13 787	8 383	64 333	1 009 918	18 432
Essen	318 336	6 730	25 449	100 071	110 979	46 928	17 470	10 709	82 573	1 223 790	22 961
Krefeld	123 562	3 437	9 179	34 346	37 881	21 383	10 743	6 593	50 517	498 247	9 743
Mönchengladbach	127 259	2 752	8 842	32 662	38 970	23 469	11 294	9 270	71 664	531 075	10 205
Mühlheim a.d. Ruhr	92 225	1 550	6 127	25 786	31 963	15 401	6 798	4 600	35 832	372 639	7 245
Oberhausen	106 626	1 587	6 164	27 861	41 587	18 338	6 871	4 218	32 100	428 862	7 876
Remscheid	60 442	922	4 270	17 404	18 985	10 472	4 914	3 475	26 857	246 315	4 637
Solingen	79 750	1 498	6 396	22 706	26 389	12 883	5 772	4 106	31 493	318 504	6 017
Wuppertal	192 782	5 213	18 901	58 249	60 007	29 747	12 022	8 643	67 061	745 718	14 201

¹⁾ Ohne Wohnheime.

2 Wohnungsbestand Deutschlands nach Verwaltungsbezirken

- Wohnungen 2008 nach der Zahl der Räume -

Gegenstand der Nachweisung	Wohnungen in Wohn- und Nichtwohngebäuden ¹⁾										
	davon mit ... Räumen									Räume insgesamt	Wohnfläche insgesamt
	zusammen	1	2	3	4	5	6	7 oder mehr			
								Wohnungen	Räume		
	Anzahl										
Landkreise											
Kleve	130 272	857	4 491	19 553	30 859	33 684	20 520	20 308	157 590	641 064	13 098
Mettmann	244 057	5 398	15 613	57 739	78 433	47 748	23 471	15 655	120 145	1 023 284	20 520
Neuss	207 624	4 283	11 056	41 130	64 061	44 490	24 619	17 985	137 638	913 831	18 654
Viersen	136 159	1 380	5 874	26 368	37 291	32 911	18 605	13 730	105 460	623 041	12 480
Wesel	204 282	2 284	8 304	36 630	67 237	47 278	22 628	19 921	154 373	924 261	18 202
RB Köln											
Bestand am 31.12.2007	2 035 574	61 863	137 878	448 513	573 630	396 239	226 639	190 812	1 475 329	8 794 036	175 219
+ Zugang durch											
Err. neuer Gebäude	9 999	190	621	1 457	1 994	2 386	1 988	1 363	10 374	48 011	1 129
Baum. an best. Gebäuden	1 105	68	127	173	105	50	140	442	3 621	5 972	150
- Totalabgang	1 427	125	327	517	177	102	101	78	640	4 794	103
Bestand am 31.12.2008	2 045 253	61 996	138 299	449 626	575 552	398 574	228 666	192 540	1 488 694	8 843 240	176 395
Davon:											
Kreisfreie Städte											
Aachen	128 836	9 488	14 193	35 071	34 427	18 833	9 318	7 506	57 831	488 699	9 594
Bonn	160 167	9 752	15 994	38 094	44 298	26 819	13 157	12 053	94 301	640 552	12 685
Köln	522 001	26 270	51 654	156 941	164 294	73 902	29 497	19 443	149 615	1 953 684	37 844
Leverkusen	77 769	1 523	4 710	19 314	27 255	13 758	6 578	4 631	36 009	322 172	6 229
Landkreise											
Aachen	138 501	1 614	6 248	28 484	40 556	29 671	17 285	14 643	112 738	626 589	12 216
Düren	116 836	1 337	4 665	19 582	30 387	27 000	17 974	15 891	122 500	556 305	11 169
Erftkreis	200 574	3 153	9 222	35 702	58 605	47 688	26 290	19 914	152 060	911 363	18 481
Euskirchen	80 859	806	3 042	12 258	18 809	18 865	13 548	13 531	106 363	400 876	8 180
Heinsberg	110 024	686	3 227	14 543	25 000	30 612	20 378	15 578	120 128	546 225	11 090
Oberbergischer Kreis	121 999	1 477	6 001	22 426	32 167	24 641	16 601	18 686	146 318	578 554	11 441
Rheinisch-Bergischer Kreis	130 997	2 353	7 329	25 113	35 304	28 197	16 914	15 787	122 392	598 427	12 305
Rhein-Sieg-Kreis	256 690	3 537	12 014	42 098	64 450	58 588	41 126	34 877	268 439	1 219 794	25 162
RB Münster											
Bestand am 31.12.2007	1 164 498	18 241	55 197	226 152	338 339	245 338	136 760	144 471	1 133 248	5 340 945	104 993
+ Zugang durch											
Err. neuer Gebäude	5 499	131	579	962	827	1 273	989	738	5 509	25 291	597
Baum. an best. Gebäuden	801	22	70	157	149	160	98	145	1 224	3 841	96
- Totalabgang	749	41	74	131	150	150	101	102	811	3 349	71
Bestand am 31.12.2008	1 170 049	18 353	55 772	227 140	339 165	246 621	137 746	145 252	1 139 170	5 366 728	105 615
Davon:											
Kreisfreie Städte											
Bottrop	55 868	531	2 539	13 789	21 810	10 544	3 923	2 732	21 005	231 479	4 334
Gelsenkirchen	142 175	1 530	9 491	45 987	54 118	20 666	6 690	3 693	28 362	546 777	9 902
Münster	141 731	9 077	13 327	31 015	37 626	26 386	13 265	11 035	85 389	576 189	11 617
Landkreise											
Borken	145 303	1 157	4 365	19 311	30 076	34 201	24 890	31 303	248 651	757 120	15 373
Coesfeld	83 198	737	2 546	11 069	18 416	19 425	14 020	16 985	134 304	428 249	8 726
Recklinghausen	302 671	2 973	13 659	65 164	108 893	64 549	26 979	20 454	156 938	1 302 912	24 776
Steinfurt	180 686	1 347	5 753	23 550	38 221	42 830	30 495	38 490	302 551	936 058	18 930
Warendorf	118 417	1 001	4 092	17 255	30 005	28 020	17 484	20 560	161 970	587 944	11 957
RB Detmold											
Bestand am 31.12.2007	911 971	12 894	38 439	158 448	250 182	198 465	120 375	133 168	1 042 439	4 322 858	85 691
+ Zugang durch											
Err. neuer Gebäude	3 591	25	161	519	490	930	784	682	5 115	18 333	427
Baum. an best. Gebäuden	665	45	178	93	19	49	91	190	1 547	3 094	79
- Totalabgang	586	72	51	73	118	106	88	78	618	2 541	56
Bestand am 31.12.2008	915 641	12 892	38 727	158 987	250 573	199 338	121 162	133 962	1 048 483	4 341 744	86 141
Davon:											
Kreisfreie Stadt											
Bielefeld	156 514	3 701	9 716	37 740	52 571	29 391	12 936	10 459	80 300	651 508	12 398
Landkreise											
Gütersloh	152 350	1 582	5 393	23 747	39 666	34 862	22 273	24 827	194 406	744 627	15 128
Herford	116 102	875	4 353	19 544	33 278	27 591	15 598	14 863	115 141	548 009	10 815
Höxter	63 987	456	1 998	9 038	13 917	12 764	10 247	15 567	123 423	335 959	6 715
Lippe	162 705	1 935	6 706	28 976	46 316	35 990	21 011	21 771	169 956	763 511	14 904
Minden-Lübbecke	135 073	759	4 397	20 202	34 191	30 591	20 134	24 799	194 976	675 658	13 537
Paderborn	128 910	3 584	6 164	19 740	30 634	28 149	18 963	21 676	170 281	622 472	12 644

¹⁾ Ohne Wohnheime.

2 Wohnungsbestand Deutschlands nach Verwaltungsbezirken

- Wohnungen 2008 nach der Zahl der Räume -

Gegenstand der Nachweisung	Wohnungen in Wohn- und Nichtwohngebäuden ¹⁾										
	davon mit ... Räumen									Räume insgesamt	Wohnfläche insgesamt
	zusammen	1	2	3	4	5	6	7 oder mehr			
								Wohnungen	Räume		
	Anzahl										
RB Arnsberg											
Bestand am 31.12.2007	1 788 847	29 832	96 842	427 573	573 217	328 869	169 237	163 277	1 271 204	7 730 074	148 708
+ Zugang durch											
Err. neuer Gebäude	4 951	10	270	834	808	1 385	990	654	4 955	24 104	560
Baum. an best. Gebäuden	553	11	20	- 6	22	102	131	273	2 178	3 595	90
- Totalabgang	911	73	59	270	256	101	81	71	583	3 599	73
Bestand am 31.12.2008	1 793 440	29 780	97 073	428 131	573 791	330 255	170 277	164 133	1 277 754	7 754 174	149 286
Davon:											
Kreisfreie Städte											
Bochum	192 213	4 397	12 524	57 642	67 794	30 236	11 512	8 108	62 084	755 883	14 143
Dortmund	309 084	7 701	21 582	87 994	112 471	48 107	18 761	12 468	95 356	1 213 188	22 846
Hagen	105 216	1 897	7 484	31 792	36 762	16 101	6 407	4 773	36 707	414 943	7 919
Hamm	84 613	1 180	3 579	18 862	28 604	17 120	8 310	6 958	53 360	368 160	7 029
Herne	85 180	855	5 078	25 792	33 010	13 381	4 370	2 694	20 574	334 126	6 154
Landkreise											
Ennepe-Ruhr-Kreis	169 582	2 965	9 773	43 461	57 840	30 778	13 898	10 867	83 992	705 524	13 638
Hochsauerland-Kreis	125 962	1 401	6 089	21 489	29 639	25 659	17 621	24 064	190 816	621 439	12 322
Märkischer Kreis	206 060	2 740	10 751	47 173	64 684	40 536	20 827	19 349	150 783	902 922	17 320
Olpe	58 939	400	2 082	8 766	13 178	12 211	9 539	12 763	100 616	302 479	6 031
Siegen-Wittgenstein	130 936	2 945	5 768	23 366	32 316	25 349	18 379	22 813	178 214	629 076	12 314
Soest	135 287	1 409	5 186	22 051	33 758	29 304	20 085	23 494	183 851	663 847	13 318
Unna	190 368	1 890	7 177	39 743	63 735	41 473	20 568	15 782	121 401	842 587	16 252
Rheinland-Pfalz											
Insgesamt											
Bestand am 31.12.2007	1 927 057	37 836	87 091	317 403	469 288	396 403	291 347	327 689	2 566 177	9 337 653	189 628
+ Zugang durch											
Err. neuer Gebäude	9 340	301	290	868	1 319	2 010	2 151	2 401	19 661	51 378	1 214
Baum. an best. Gebäuden	1 477	- 65	320	151	- 7	3	315	760	6 286	9 191	230
- Totalabgang	221	2	15	35	55	38	39	37	293	1 074	23
Bestand am 31.12.2008	1 937 662	38 073	87 689	318 390	470 545	398 378	293 774	330 813	2 591 831	9 397 166	191 048
Kreisfreie Städte zusammen											
Bestand am 31.12.2007	525 704	22 544	35 642	120 929	158 341	95 641	48 097	44 510	346 115	2 202 881	43 491
+ Zugang durch											
Err. neuer Gebäude	1 644	130	60	242	289	327	325	271	2 248	7 965	191
Baum. an best. Gebäuden	248	- 88	189	24	- 31	- 4	53	105	862	1 398	42
- Totalabgang	78	-	6	15	15	11	20	11	84	376	8
Bestand am 31.12.2008	527 518	22 586	35 885	121 180	158 584	95 953	48 455	44 875	349 141	2 211 868	43 717
Landkreise zusammen											
Bestand am 31.12.2007	1 401 353	15 292	51 449	196 474	310 947	300 762	243 250	283 179	2 220 062	7 134 772	146 136
+ Zugang durch											
Err. neuer Gebäude	7 696	171	230	626	1 030	1 683	1 826	2 130	17 413	43 413	1 023
Baum. an best. Gebäuden	1 229	23	131	127	24	7	262	655	5 424	7 793	187
- Totalabgang	143	2	9	20	40	27	19	26	209	698	16
Bestand am 31.12.2008	1 410 144	15 487	51 804	197 210	311 961	302 425	245 319	285 938	2 242 690	7 185 298	147 331
RB Koblenz											
Bestand am 31.12.2007	707 114	8 702	28 057	111 202	166 826	147 529	113 272	131 526	1 031 096	3 514 099	71 444
+ Zugang durch											
Err. neuer Gebäude	2 996	17	89	276	439	662	674	839	6 916	17 049	398
Baum. an best. Gebäuden	393	26	57	21	- 34	5	72	246	2 034	2 558	64
- Totalabgang	65	-	3	8	27	11	8	8	68	309	7
Bestand am 31.12.2008	710 442	8 746	28 200	111 494	167 204	148 185	114 010	132 603	1 039 978	3 533 407	71 899
Davon:											
Kreisfreie Stadt Koblenz											
Koblenz	57 826	1 755	3 602	12 958	18 437	11 049	5 233	4 792	37 236	245 460	4 869
Landkreise											
Ahrweiler	61 394	849	2 910	10 609	15 174	12 894	9 394	9 564	75 674	295 700	6 113
Altenkirchen (Westerwald)	60 786	465	2 068	8 596	12 833	12 987	10 737	13 100	102 401	313 479	6 274
Bad Kreuznach	73 725	1 302	3 362	11 817	17 165	14 996	11 279	13 804	107 889	362 680	7 337
Birkenfeld	43 086	409	1 400	6 321	9 677	8 774	7 349	9 156	71 859	220 703	4 333
Cochem-Zell	32 236	288	1 311	3 791	6 039	6 555	6 142	8 110	64 831	172 897	3 484
Mayen-Koblenz	99 936	886	3 736	16 029	24 551	22 092	16 622	16 020	123 654	488 495	10 020
Neuwied	83 201	1 091	3 250	13 714	20 458	17 241	12 759	14 688	115 744	409 068	8 333
Rhein-Hunsrück-Kreis	48 519	345	1 639	6 341	9 985	9 765	8 463	11 981	94 687	256 876	5 227
Rhein-Lahn-Kreis	60 310	639	2 131	9 675	14 974	12 636	9 035	11 220	88 525	299 737	6 112
Westerwaldkreis	89 423	717	2 791	11 643	17 911	19 196	16 997	20 168	157 478	468 312	9 797

¹⁾ Ohne Wohnheime.

2 Wohnungsbestand Deutschlands nach Verwaltungsbezirken

- Wohnungen 2008 nach der Zahl der Räume -

Gegenstand der Nachweisung	Wohnungen in Wohn- und Nichtwohngebäuden ¹⁾										
	davon mit ... Räumen									Räume insgesamt	Wohn- fläche insgesamt
	zusammen	1	2	3	4	5	6	7 oder mehr			
								Woh- nungen	Räume		
	Anzahl										
RB Trier											
Bestand am 31.12.2007	243 050	4 506	10 725	33 782	50 632	48 719	40 819	53 867	424 502	1 242 841	24 742
+ Zugang durch											
Err. neuer Gebäude	1 390	25	34	133	175	316	309	398	3 256	7 882	185
Baum. an best. Gebäuden	191	- 18	26	45	- 12	25	46	79	631	1 153	27
- Totalabgang	25	-	1	8	3	3	3	7	53	124	3
Bestand am 31.12.2008	244 606	4 513	10 784	33 952	50 792	49 057	41 171	54 337	428 336	1 251 752	24 952
Davon:											
Kreisfreie Stadt Trier	52 847	3 060	3 983	11 606	14 767	9 675	4 660	5 096	39 898	221 145	4 309
Landkreise											
Bernkastel-Wittlich	53 538	355	2 001	6 654	10 416	11 138	10 003	12 971	102 521	284 212	5 676
Bitburg-Prüm	45 647	302	1 555	4 946	8 416	9 438	8 747	12 243	97 079	248 665	4 977
Daun	31 746	291	1 229	4 048	5 988	6 613	5 916	7 661	60 202	167 608	3 361
Trier-Saarburg	60 828	505	2 016	6 698	11 205	12 193	11 845	16 366	128 636	330 122	6 629
RB Rheinhessen-Pfalz											
Bestand am 31.12.2007	976 893	24 628	48 309	172 419	251 830	200 155	137 256	142 296	1 110 579	4 580 713	93 442
+ Zugang durch											
Err. neuer Gebäude	4 954	259	167	459	705	1 032	1 168	1 164	9 489	26 447	631
Baum. an best. Gebäuden	893	- 73	237	85	39	- 27	197	435	3 621	5 480	139
- Totalabgang	131	2	11	19	25	24	28	22	172	641	14
Bestand am 31.12.2008	982 614	24 814	48 705	172 944	252 549	201 136	138 593	143 873	1 123 517	4 612 007	94 198
Davon:											
Kreisfreie Städte											
Frankenthal (Pfalz)	23 512	415	1 275	5 436	7 570	4 772	2 184	1 860	14 539	101 056	2 029
Kaiserslautern	54 736	3 402	3 612	12 613	16 344	9 431	4 822	4 512	35 020	224 948	4 415
Landau in der Pfalz	20 902	558	1 204	3 863	5 486	4 366	2 856	2 569	20 007	95 472	1 960
Ludwigshafen am Rhein	82 075	2 516	5 213	21 141	26 669	15 153	6 526	4 857	37 298	335 260	6 496
Mainz	101 470	8 117	9 865	24 631	28 603	15 335	7 768	7 151	55 709	395 144	7 803
Neustadt a.d. Weinstraße	27 311	524	1 517	5 372	7 553	5 242	3 437	3 666	28 760	125 478	2 562
Pirmasens	24 911	345	1 351	6 436	7 702	4 460	2 430	2 187	17 046	107 089	2 084
Speyer	24 640	613	1 417	5 278	8 077	4 984	2 299	1 972	15 275	105 578	2 143
Worms	39 391	1 116	2 247	8 676	12 044	7 590	4 019	3 699	28 692	170 570	3 367
Zweibrücken	17 897	165	599	3 170	5 332	3 896	2 221	2 514	19 661	84 668	1 679
Landkreise											
Alzey-Worms	54 860	648	1 924	6 796	11 631	12 675	10 263	10 923	85 535	281 896	5 927
Bad Dürkheim	64 527	756	2 347	9 717	15 306	14 199	10 913	11 289	88 241	320 539	6 646
Donnersbergkreis	35 971	369	1 331	4 733	7 920	7 891	6 366	7 361	57 588	184 149	3 818
Germersheim	55 631	1 388	2 433	7 377	12 731	12 398	9 670	9 634	74 550	273 869	5 821
Kaiserslautern	56 928	392	1 766	6 931	12 135	12 796	10 721	12 187	95 948	297 511	6 226
Kusel	37 284	166	1 016	4 346	7 349	7 747	7 316	9 344	73 677	200 940	4 013
Südliche Weinstraße	50 362	512	1 928	6 612	10 597	11 041	9 371	10 301	80 534	258 557	5 397
Ludwigshafen	70 628	1 029	2 167	9 881	18 005	16 778	11 939	10 829	83 665	346 215	7 295
Mainz-Bingen	91 060	1 529	4 037	13 776	21 279	19 855	14 437	16 147	126 400	448 344	9 261
Südwestpfalz	48 518	254	1 456	6 159	10 216	10 527	9 035	10 871	85 372	254 724	5 254
Saarland											
Insgesamt											
Bestand am 31.12.2007	510 965	10 292	22 755	82 298	126 818	105 903	74 985	87 914	680 919	2 470 312	49 705
+ Zugang durch											
Err. neuer Gebäude	1 191	-	47	118	188	179	303	356	2 851	6 764	155
Baum. an best. Gebäuden	174	- 2	12	- 2	6	- 7	39	128	1 041	1 280	30
- Totalabgang	130	-	2	12	27	47	19	23	174	671	12
Bestand am 31.12.2008	512 200	10 290	22 812	82 402	126 985	106 028	75 308	88 375	684 637	2 477 685	49 877
Davon:											
Stadtverband Saarbrücken	179 049	5 681	10 916	36 898	52 062	35 812	18 915	18 765	144 848	783 853	15 487
Landkreise											
Merzig-Wadern	48 186	394	1 407	5 252	8 745	9 654	9 551	13 183	102 345	261 865	5 402
Neunkirchen	71 322	635	2 818	12 203	18 851	15 414	10 394	11 007	84 780	342 498	6 780
Saarlouis	96 806	930	3 382	12 193	22 062	20 896	16 577	20 766	160 622	497 085	10 138
Saar-Pfalz-Kreis	74 660	2 411	3 112	11 021	17 315	15 426	11 872	13 503	105 031	364 351	7 466
Sankt Wendel	42 177	239	1 177	4 835	7 950	8 826	7 999	11 151	87 011	228 033	4 600

¹⁾ Ohne Wohnheime.

2 Wohnungsbestand Deutschlands nach Verwaltungsbezirken

- Wohnungen 2008 nach der Zahl der Räume -

Gegenstand der Nachweisung	Wohnungen in Wohn- und Nichtwohngebäuden ¹⁾										
	davon mit ... Räumen								Räume insgesamt	Wohnfläche insgesamt	
	zusammen	1	2	3	4	5	6	7 oder mehr			
								Wohnungen			Räume
	Anzahl										
											1 000 m²
Sachsen											
Insgesamt											
Bestand am 31.12.2007	2 329 380	31 039	157 433	632 276	839 080	397 529	165 798	106 225	811 537	9 393 023	162 455
+ Zugang durch											
Err. neuer Gebäude	3 907	80	170	411	617	1 180	811	638	4 869	19 756	458
Baum. an best. Gebäuden	1 583	154	233	370	- 27	379	135	339	2 610	6 937	224
- Totalabgang	7 300	131	1 521	2 164	2 243	959	245	37	271	25 173	439
Bestand am 31.12.2008	2 327 579	31 151	156 315	630 893	837 427	398 129	166 499	107 165	818 745	9 394 552	162 698
Kreisfreie Städte zusammen											
Bestand am 31.12.2007	754 030	15 460	68 614	233 797	289 160	103 209	29 609	14 181	107 915	2 812 333	49 401
+ Zugang durch											
Err. neuer Gebäude	1 398	32	70	171	236	420	288	181	1 373	6 830	162
Baum. an best. Gebäuden	954	161	168	251	100	177	37	60	460	3 217	112
- Totalabgang	3 334	98	797	994	852	478	105	10	72	11 174	203
Bestand am 31.12.2008	753 048	15 555	68 055	233 225	288 644	103 328	29 829	14 412	109 676	2 811 206	49 472
Landkreise zusammen											
Bestand am 31.12.2007	1 575 350	15 579	88 819	398 479	549 920	294 320	136 189	92 044	703 622	6 580 690	113 054
+ Zugang durch											
Err. neuer Gebäude	2 509	48	100	240	381	760	523	457	3 496	12 926	296
Baum. an best. Gebäuden	629	- 7	65	119	- 127	202	98	279	2 150	3 720	111
- Totalabgang	3 966	33	724	1 170	1 391	481	140	27	199	13 999	236
Bestand am 31.12.2008	1 574 531	15 596	88 260	397 668	548 783	294 801	136 670	92 753	709 069	6 583 346	113 226
Direktionsbezirk Chemnitz											
Bestand am 31.12.2007	889 840	11 819	54 594	246 938	320 830	153 106	62 709	39 844	303 234	3 590 159	60 819
+ Zugang durch											
Err. neuer Gebäude	1 288	18	76	174	194	340	273	213	1 617	6 423	146
Baum. an best. Gebäuden	392	10	10	- 48	35	182	56	147	1 119	2 391	75
- Totalabgang	3 013	107	612	1 212	893	147	22	20	149	9 555	182
Bestand am 31.12.2008	888 507	11 740	54 068	245 852	320 166	153 481	63 016	40 184	305 821	3 589 418	60 858
Davon:											
Kreisfreie Stadt Chemnitz	152 830	2 451	11 976	47 449	61 521	20 476	5 949	3 008	22 566	575 474	9 768
Landkreise											
Erzgebirgskreis	207 034	2 621	10 951	54 002	71 816	38 958	17 683	11 003	83 237	857 918	14 331
Mittelsachsen	179 204	2 031	8 746	45 086	63 445	33 851	15 413	10 632	81 503	751 797	12 693
Vogtlandkreis	147 999	1 996	10 021	42 107	51 058	25 711	9 979	7 127	54 475	595 495	10 253
Zwickau	201 440	2 641	12 374	57 208	72 326	34 485	13 992	8 414	64 040	808 734	13 814
Direktionsbezirk Dresden											
Bestand am 31.12.2007	878 622	10 234	65 062	236 033	306 096	149 453	66 981	44 763	342 129	3 564 121	62 137
+ Zugang durch											
Err. neuer Gebäude	1 562	33	35	138	248	529	324	255	1 933	8 031	190
Baum. an best. Gebäuden	536	37	113	65	- 25	127	81	138	1 054	2 533	79
- Totalabgang	2 946	19	515	738	965	571	130	8	59	10 817	176
Bestand am 31.12.2008	877 783	10 294	64 695	235 498	305 354	149 538	67 256	45 148	345 057	3 563 877	62 230
Davon:											
Kreisfreie Stadt Dresden	285 816	5 914	29 615	93 501	100 975	38 520	11 657	5 634	42 943	1 055 032	18 755
Landkreise											
Bautzen	164 586	1 001	9 979	36 383	57 011	31 748	16 559	11 905	90 837	707 083	12 386
Görlitz	159 932	1 299	10 282	39 080	57 995	29 001	13 639	8 636	65 596	663 518	11 764
Meißen	133 881	982	7 341	33 821	46 232	25 859	11 605	8 041	61 988	562 968	9 805
Sächsische Schweiz-Osterzgebirge	133 568	1 098	7 478	32 713	43 141	24 410	13 796	10 932	83 693	575 276	9 520

¹⁾ Ohne Wohnheime.

2 Wohnungsbestand Deutschlands nach Verwaltungsbezirken

- Wohnungen 2008 nach der Zahl der Räume -

Gegenstand der Nachweisung	Wohnungen in Wohn- und Nichtwohngebäuden ¹⁾										
	davon mit ... Räumen									Räume insgesamt	Wohn- fläche insgesamt
	zusammen	1	2	3	4	5	6	7 oder mehr			
								Woh- nungen	Räume		
	Anzahl										
Direktionsbezirk Leipzig											
Bestand am 31.12.2007	560 918	8 986	37 777	149 305	212 154	94 970	36 108	21 618	166 174	2 238 743	39 499
+ Zugang durch											
Err. neuer Gebäude	1 057	29	59	99	175	311	214	170	1 319	5 302	122
Baum. an best. Gebäuden	655	107	110	353	- 37	70	- 2	54	437	2 013	70
Totalabgang	1 341	5	394	214	385	241	93	9	63	4 801	81
Bestand am 31.12.2008	561 289	9 117	37 552	149 543	211 907	95 110	36 227	21 833	167 867	2 241 257	39 610
Davon:											
Kreisfreie Stadt											
Leipzig	314 402	7 190	26 464	92 275	126 148	44 332	12 223	5 770	44 167	1 180 700	20 949
Landkreise											
Leipzig	139 094	1 303	6 160	31 962	48 167	28 669	13 677	9 156	70 868	598 452	10 505
Nordsachsen	107 793	624	4 928	25 306	37 592	22 109	10 327	6 907	52 832	462 105	8 156
Sachsen-Anhalt											
Insgesamt											
Bestand am 31.12.2007	1 312 601	14 619	71 672	313 788	490 633	259 542	101 193	61 154	462 163	5 428 890	98 034
+ Zugang durch											
Err. neuer Gebäude	2 184	29	105	298	385	733	365	269	2 078	10 606	247
Baum. an best. Gebäuden	662	211	145	99	- 132	113	114	112	888	2 407	89
- Totalabgang	4 570	29	357	1 471	1 916	677	83	37	268	16 971	278
Bestand am 31.12.2008	1 310 877	14 831	71 564	312 714	488 970	259 711	101 589	61 498	464 861	5 424 931	98 092
Kreisfreie Städte zusammen											
Bestand am 31.12.2007	342 547	6 912	25 243	96 439	139 457	53 895	14 216	6 385	48 133	1 307 447	22 459
+ Zugang durch											
Err. neuer Gebäude	502	20	2	37	96	193	98	56	426	2 498	59
Baum. an best. Gebäuden	325	100	59	164	- 75	58	18	1	20	828	34
- Totalabgang	2 088	14	151	768	926	217	6	6	42	7 487	118
Bestand am 31.12.2008	341 286	7 018	25 153	95 872	138 552	53 929	14 326	6 436	48 537	1 303 286	22 435
Davon:											
Dessau-Roßlau	54 719	1 118	3 854	13 553	22 567	8 849	3 272	1 506	11 281	214 911	3 835
Halle (Saale)	145 499	4 524	9 456	35 559	63 422	24 024	6 186	2 328	17 619	558 656	9 302
Magdeburg, Landeshauptstadt	141 068	1 376	11 843	46 760	52 563	21 056	4 868	2 602	19 637	529 719	9 297
Landkreise zusammen											
Bestand am 31.12.2007	970 054	7 707	46 429	217 349	351 176	205 647	86 977	54 769	414 030	4 121 443	75 574
+ Zugang durch											
Err. neuer Gebäude	1 682	9	103	261	289	540	267	213	1 652	8 108	188
Baum. an best. Gebäuden	337	111	86	- 65	- 57	55	96	111	868	1 579	55
- Totalabgang	2 482	15	206	703	990	460	77	31	226	9 484	160
Bestand am 31.12.2008	969 591	7 813	46 411	216 842	350 418	205 782	87 263	55 062	416 324	4 121 645	75 657
Davon:											
Altmarkkreis Salzwedel	46 186	192	1 950	7 419	15 356	10 765	5 710	4 794	37 017	212 875	4 133
Anhalt-Bitterfeld	98 133	549	4 597	23 502	37 626	19 720	7 562	4 577	34 224	408 949	7 316
Börde	93 104	548	4 101	20 184	31 406	22 104	9 208	5 553	42 074	402 768	7 765
Burgenlandkreis	111 935	832	5 744	26 687	39 111	21 582	10 661	7 318	54 995	475 696	8 290
Harz	127 398	1 401	7 529	31 004	46 194	25 114	9 967	6 189	46 759	526 378	9 780
Jerichower Land	51 232	296	2 488	10 606	18 269	11 609	4 969	2 995	22 498	220 523	4 194
Mansfeld-Südharz	81 760	1 088	3 135	18 440	29 526	17 729	7 219	4 623	34 894	347 635	6 278
Saalekreis	97 256	1 099	2 999	18 604	33 017	24 274	10 897	6 366	48 111	429 840	7 719
Salzlandkreis	122 247	978	6 891	32 809	46 975	22 141	7 919	4 534	34 144	493 450	8 912
Stendal	66 445	296	4 157	12 885	24 379	14 839	5 974	3 915	29 971	284 791	5 363
Wittenberg	73 895	534	2 820	14 702	28 559	15 905	7 177	4 198	31 637	318 740	5 905

¹⁾ Ohne Wohnheime.

2 Wohnungsbestand Deutschlands nach Verwaltungsbezirken

- Wohnungen 2008 nach der Zahl der Räume -

Gegenstand der Nachweisung	Wohnungen in Wohn- und Nichtwohngebäuden ¹⁾										
	davon mit ... Räumen								Räume insgesamt	Wohn- fläche insgesamt	
	zusammen	1	2	3	4	5	6	7 oder mehr			
								Woh- nungen			Räume
	Anzahl										1 000 m²
Schleswig-Holstein											
Insgesamt											
Bestand am 31.12.2007	1 387 423	25 010	82 813	283 480	389 946	316 153	162 595	127 426	982 107	6 139 302	121 264
+ Zugang durch											
Err. neuer Gebäude	6 041	84	467	747	1 181	1 910	1 023	629	4 748	28 419	660
Baum. an best. Gebäuden	635	48	64	32	-	54	119	318	2 510	3 766	100
- Totalabgang	1 056	74	162	365	227	90	66	72	603	3 850	75
Bestand am 31.12.2008	1 393 054	25 074	83 182	283 894	390 903	318 027	163 673	128 301	988 762	6 167 667	121 951
Kreisfreie Städte zusammen											
Bestand am 31.12.2007	333 836	7 401	22 700	95 894	112 318	58 390	22 822	14 311	109 306	1 327 943	24 062
+ Zugang durch											
Err. neuer Gebäude	655	2	18	99	139	221	113	63	464	3 138	72
Baum. an best. Gebäuden	- 7	14	- 18	- 51	17	7	4	20	180	132	7
- Totalabgang	478	24	79	218	105	40	6	6	54	1 546	27
Bestand am 31.12.2008	334 006	7 393	22 621	95 724	112 369	58 578	22 933	14 388	109 896	1 329 667	24 114
Davon:											
Flensburg	47 966	694	2 818	13 015	16 426	9 025	3 611	2 377	18 272	196 142	3 611
Kiel	131 069	3 560	9 054	42 234	43 577	20 384	7 732	4 528	34 542	505 532	9 110
Lübeck	113 893	2 620	8 682	30 569	38 636	20 607	7 786	4 993	38 171	454 157	8 177
Neumünster	41 078	519	2 067	9 906	13 730	8 562	3 804	2 490	18 911	173 836	3 216
Landkreise zusammen											
Bestand am 31.12.2007	1 053 587	17 609	60 113	187 586	277 628	257 763	139 773	113 115	872 801	4 811 359	97 202
+ Zugang durch											
Err. neuer Gebäude	5 386	82	449	648	1 042	1 689	910	566	4 284	25 281	588
Baum. an best. Gebäuden	642	34	82	83	- 17	47	115	298	2 330	3 634	93
- Totalabgang	578	50	83	147	122	50	60	66	549	2 304	47
Bestand am 31.12.2008	1 059 048	17 681	60 561	188 170	278 534	259 449	140 740	113 913	878 866	4 838 000	97 837
Davon:											
Dithmarschen	67 266	776	3 521	11 599	17 246	16 520	9 480	8 124	62 755	313 834	6 482
Herzogtum Lauenburg	83 356	741	3 701	15 581	22 572	21 012	11 013	8 736	67 456	383 768	7 686
Nordfriesland	91 485	2 965	7 224	16 195	21 219	20 653	11 644	11 585	90 311	414 314	8 566
Ostholstein	109 104	3 658	10 331	22 814	27 331	22 145	12 045	10 780	84 632	469 713	9 371
Pinneberg	144 126	2 730	8 433	27 779	41 414	35 425	17 327	11 018	84 025	633 701	12 599
Plön	62 811	1 156	4 013	10 791	15 546	15 048	8 576	7 681	59 429	289 864	5 792
Rendsburg-Eckernförde	123 836	1 027	5 396	20 617	32 547	31 495	18 194	14 560	111 709	582 206	11 676
Schleswig-Flensburg	89 205	1 011	3 306	13 998	21 945	23 439	13 500	12 006	93 099	428 691	8 781
Segeberg	117 631	1 483	6 404	19 675	32 152	29 839	16 254	11 824	90 597	539 240	11 006
Steinburg	64 445	558	2 828	11 783	17 851	15 891	8 663	6 871	52 612	297 012	5 899
Stormarn	105 783	1 576	5 404	17 338	28 711	27 982	14 044	10 728	82 241	485 657	9 977

¹⁾ Ohne Wohnheime.

2 Wohnungsbestand Deutschlands nach Verwaltungsbezirken

- Wohnungen 2008 nach der Zahl der Räume -

Gegenstand der Nachweisung	Wohnungen in Wohn- und Nichtwohngebäuden ¹⁾										
	davon mit ... Räumen								Räume insgesamt	Wohn- fläche insgesamt	
	zusammen	1	2	3	4	5	6	7 oder mehr			
								Woh- nungen			Räume
	Anzahl										1 000 m²
Thüringen											
Insgesamt											
Bestand am 31.12.2007	1 167 279	16 594	70 110	271 051	387 050	229 145	110 003	83 326	639 221	4 963 131	89 692
+ Zugang durch											
Err. neuer Gebäude	2 348	41	198	313	326	614	439	417	3 367	11 751	267
Baum. an best. Gebäuden	774	16	251	156	- 76	65	118	244	2 035	3 750	114
- Totalabgang	3 880	153	571	1 308	1 437	282	97	32	237	13 196	224
Bestand am 31.12.2008	1 166 522	16 498	69 988	270 212	385 863	229 543	110 463	83 955	644 386	4 965 441	89 849
Kreisfreie Städte zusammen											
Bestand am 31.12.2007	306 317	8 808	31 466	79 629	108 176	49 769	18 206	10 263	77 917	1 179 329	20 855
+ Zugang durch											
Err. neuer Gebäude	920	19	83	171	125	237	162	123	959	4 314	99
Baum. an best. Gebäuden	260	- 4	195	72	- 62	-	33	26	227	779	32
- Totalabgang	1 337	12	297	445	451	94	36	2	14	4 445	75
Bestand am 31.12.2008	306 160	8 811	31 447	79 427	107 788	49 912	18 365	10 410	79 089	1 179 977	20 911
Davon:											
Eisenach	23 466	77	1 617	7 930	7 664	3 984	1 430	764	5 713	91 970	1 666
Erfurt	111 001	4 272	13 131	32 073	37 070	15 192	5 875	3 388	26 168	412 411	7 531
Gera	61 343	951	6 909	16 599	23 301	9 920	2 217	1 446	11 003	231 675	4 031
Jena	54 141	2 181	5 400	10 095	18 360	10 717	4 988	2 400	17 856	218 075	3 711
Suhl	22 367	99	851	3 502	11 090	4 260	1 546	1 019	7 789	95 032	1 547
Weimar	33 842	1 231	3 539	9 228	10 303	5 839	2 309	1 393	10 560	130 814	2 426
Landkreise zusammen											
Bestand am 31.12.2007	860 962	7 786	38 644	191 422	278 874	179 376	91 797	73 063	561 304	3 783 802	68 836
+ Zugang durch											
Err. neuer Gebäude	1 428	22	115	142	201	377	277	294	2 408	7 437	168
Baum. an best. Gebäuden	514	20	56	84	- 14	65	85	218	1 808	2 971	82
- Totalabgang	2 543	141	274	863	986	188	61	30	223	8 751	149
Bestand am 31.12.2008	860 362	7 687	38 541	190 785	278 075	179 631	92 098	73 545	565 297	3 785 464	68 937
Davon:											
Altenburger Land	59 593	186	3 305	19 123	19 923	10 132	4 216	2 708	21 007	240 820	4 248
Eichsfeld	45 418	174	1 572	9 571	12 843	9 959	5 795	5 504	42 046	210 014	4 011
Gotha	71 443	553	3 670	16 264	23 398	15 480	7 202	4 876	37 003	307 892	5 577
Greiz	60 850	330	3 225	15 515	20 315	11 751	5 678	4 036	31 008	258 416	4 613
Hildburghausen	31 781	168	1 039	5 592	8 960	7 034	4 600	4 388	33 895	151 527	2 813
Saale-Holzland-Kreis	42 779	729	1 663	8 817	13 790	9 480	4 873	3 427	26 425	188 729	3 478
Ilm-Kreis	59 458	543	3 343	13 024	19 697	12 319	5 952	4 580	35 594	257 990	4 532
Kyffhäuserkreis	42 363	191	1 855	9 109	13 271	9 132	5 030	3 775	28 840	188 992	3 527
Nordhausen	45 313	615	1 761	9 675	16 463	9 226	4 118	3 455	26 770	196 622	3 563
Saale-Orla-Kreis	46 001	648	2 039	9 543	14 506	10 152	5 225	3 888	29 963	203 452	3 714
Schmalkalden-Meiningen	66 365	362	3 004	13 365	22 552	14 037	7 275	5 770	44 081	294 589	5 433
Saalfeld-Rudolstadt	62 025	1 318	2 758	14 744	20 404	12 265	5 876	4 660	35 681	264 944	4 687
Sömmerda	35 842	371	1 517	6 813	10 954	7 991	4 553	3 643	27 817	162 750	3 001
Sonneberg	32 625	162	1 551	7 828	11 013	6 592	3 081	2 398	18 536	140 782	2 494
Unstrut-Hainich-Kreis	54 002	444	2 617	11 303	16 968	11 208	6 140	5 322	41 228	241 567	4 464
Wartburgkreis	63 270	508	1 904	11 524	20 473	13 873	7 634	7 354	56 536	292 485	5 358
Weimarer Land	41 234	385	1 718	8 975	12 545	9 000	4 850	3 761	28 867	183 893	3 427

¹⁾ Ohne Wohnheime.

3 Bestand an Wohngebäuden in Deutschland nach Verwaltungsbezirken

- Wohngebäude 2008 nach Gebäudearten -

Gegenstand der Nachweisung	Wohngebäude ¹⁾										
	zusammen			davon							
				mit 1 Wohnung		mit 2 Wohnungen			mit 3 oder mehr Wohnungen		
	Gebäude	Wohn- fläche	Woh- nungen	Gebäude/ Wohnungen	Wohn- fläche	Gebäude	Wohn- fläche	Woh- nungen	Gebäude	Wohn- fläche	Woh- nungen
	Anzahl	1 000 m ²	Anzahl		1 000 m ²	Anzahl	1 000 m ²	Anzahl		1 000 m ²	Anzahl
Baden-Württemberg											
Insgesamt											
Bestand am 31.12.2007	2 296 948	442 775	4 823 383	1 335 630	166 855	559 823	103 403	1 119 646	401 495	172 517	2 368 107
+ Zugang durch											
Err. neuer Gebäude	13 121	2 808	23 943	10 146	1 537	1 601	346	3 202	1 374	925	10 595
Baum. an best. Gebäuden	513	475	2 910	- 359	54	348	157	696	524	264	2 573
- Totalabgang	1 555	279	3 323	956	112	288	48	576	311	118	1 791
Bestand am 31.12.2008	2 309 029	445 782	4 847 048	1 344 462	168 334	561 484	103 858	1 122 968	403 083	173 590	2 379 618
Stadtkreise zusammen											
Bestand am 31.12.2007	264 899	74 620	958 451	105 866	13 108	51 060	9 205	102 120	107 973	52 307	750 465
+ Zugang durch											
Err. neuer Gebäude	1 160	388	3 814	763	112	91	22	182	306	254	2 869
Baum. an best. Gebäuden	58	84	570	13	12	- 11	3	- 22	56	69	579
- Totalabgang	255	63	840	118	16	36	6	72	101	41	650
Bestand am 31.12.2008	265 863	75 031	962 127	106 524	13 217	51 104	9 224	102 208	108 235	52 590	753 395
Landkreise zusammen											
Bestand am 31.12.2007	2 032 049	368 155	3 864 932	1 229 764	153 747	508 763	94 198	1 017 526	293 522	120 210	1 617 642
+ Zugang durch											
Err. neuer Gebäude	11 961	2 420	20 129	9 383	1 425	1 510	324	3 020	1 068	671	7 726
Baum. an best. Gebäuden	455	391	2 340	- 372	42	359	154	718	468	196	1 994
- Totalabgang	1 300	216	2 483	838	97	252	42	504	210	77	1 141
Bestand am 31.12.2008	2 043 166	370 751	3 884 921	1 237 938	155 117	510 380	94 634	1 020 760	294 848	121 000	1 626 223
RB Stuttgart											
Bestand am 31.12.2007	838 628	162 114	1 811 246	473 860	58 343	206 057	36 973	412 114	158 711	66 799	925 272
+ Zugang durch											
Err. neuer Gebäude	4 772	1 100	9 611	3 637	553	488	106	976	647	441	4 998
Baum. an best. Gebäuden	130	131	695	- 59	23	39	37	78	150	70	676
- Totalabgang	746	135	1 696	418	50	170	27	340	158	58	938
Bestand am 31.12.2008	842 786	163 213	1 819 991	477 021	58 869	206 414	37 090	412 828	159 351	67 254	930 142
Davon:											
Region											
Mittlerer Neckar											
Stadtkreis											
Stuttgart	72 723	21 612	288 991	22 171	2 688	13 348	2 346	26 696	37 204	16 578	240 124
Landkreise											
Böblingen	77 345	15 261	167 366	45 782	5 687	18 379	3 280	36 758	13 184	6 294	84 826
Esslingen	108 147	20 787	236 762	60 357	7 231	25 843	4 534	51 686	21 947	9 022	124 719
Göppingen	58 855	10 510	114 779	32 872	3 994	17 228	3 031	34 456	8 755	3 484	47 451
Ludwigsburg	106 008	20 907	236 701	60 034	7 304	24 363	4 230	48 726	21 611	9 373	127 941
Rems-Murr-Kreis	88 458	17 033	190 212	46 500	5 746	23 507	4 175	47 014	18 451	7 111	96 698
Region											
Franken											
Stadtkreis											
Heilbronn	21 380	4 741	57 086	10 466	1 260	4 777	818	9 554	6 137	2 663	37 066
Landkreise											
Heilbronn	85 610	14 214	143 073	56 829	7 057	20 190	3 724	40 380	8 591	3 433	45 864
Hohenlohekreis	28 022	4 762	46 948	18 634	2 378	6 708	1 282	13 416	2 680	1 102	14 898
Schwäbisch-Hall	48 020	8 134	80 657	31 622	4 037	11 496	2 146	22 992	4 902	1 952	26 043
Main-Tauber-Kreis	36 265	6 120	59 943	23 144	2 979	9 643	1 824	19 286	3 478	1 317	17 513
Region											
Ostwürttemberg											
Landkreise											
Heidenheim	34 533	5 688	60 198	22 580	2 704	8 287	1 483	16 574	3 666	1 501	21 044
Ostalbkreis	77 420	13 446	137 275	46 030	5 803	22 645	4 217	45 290	8 745	3 425	45 955

¹⁾ Ohne Wohnheime.

3 Bestand an Wohngebäuden in Deutschland nach Verwaltungsbezirken

- Wohngebäude 2008 nach Gebäudearten -

Gegenstand der Nachweisung	Wohngebäude ¹⁾										
	zusammen			davon							
				mit 1 Wohnung		mit 2 Wohnungen			mit 3 oder mehr Wohnungen		
	Gebäude	Wohnfläche	Wohnungen	Gebäude/ Wohnungen	Wohnfläche	Gebäude	Wohnfläche	Wohnungen	Gebäude	Wohnfläche	Wohnungen
	Anzahl	1 000 m ²	Anzahl		1 000 m ²	Anzahl	1 000 m ²	Anzahl		1 000 m ²	Anzahl
RB Karlsruhe											
Bestand am 31.12.2007	568 379	114 701	1 261 497	317 714	40 274	143 931	26 734	287 862	106 734	47 693	655 921
+ Zugang durch											
Err. neuer Gebäude	2 935	599	4 864	2 372	361	308	70	616	255	168	1 876
Baum. an best. Gebäuden	97	114	710	- 82	12	68	35	136	111	67	656
- Totalabgang	305	52	635	216	23	40	7	80	49	22	339
Bestand am 31.12.2008	571 105	115 362	1 266 435	319 787	40 624	144 267	26 831	288 534	107 051	47 906	658 114
Davon:											
Region Mittlerer Oberrhein											
Städtkreise											
Baden-Baden	11 016	2 766	30 414	4 667	634	2 747	526	5 494	3 602	1 606	20 253
Karlsruhe	39 435	11 390	140 911	17 529	2 232	7 101	1 294	14 202	14 805	7 864	109 180
Landkreise											
Karlsruhe	106 350	18 554	184 743	66 374	8 487	27 584	5 150	55 168	12 392	4 917	63 201
Rastatt	52 483	9 861	101 105	29 115	3 743	15 635	2 970	31 270	7 733	3 149	40 720
Region Unterer Neckar											
Städtkreise											
Heidelberg	19 135	5 441	68 434	7 400	942	3 833	720	7 666	7 902	3 779	53 368
Mannheim	40 063	12 134	163 000	16 142	1 934	7 273	1 306	14 546	16 648	8 894	132 312
Landkreise											
Neckar-Odenwald-Kreis	40 849	6 732	64 175	26 633	3 414	11 035	2 139	22 070	3 181	1 179	15 472
Rhein-Neckar-Kreis	125 114	23 663	246 024	71 148	9 217	33 722	6 282	67 444	20 244	8 164	107 432
Region Nordschwarzwald											
Städtkreis											
Pforzheim	17 485	4 556	57 223	8 296	1 036	3 334	592	6 668	5 855	2 928	42 259
Landkreise											
Calw	37 466	6 643	70 738	21 792	2 700	10 177	1 882	20 354	5 497	2 061	28 592
Enzkreis	52 048	8 465	85 994	33 200	4 085	13 756	2 475	27 512	5 092	1 906	25 282
Freudenstadt	29 661	5 155	53 674	17 491	2 199	8 070	1 496	16 140	4 100	1 461	20 043
RB Freiburg											
Bestand am 31.12.2007	457 980	90 869	972 657	257 808	32 848	117 515	22 333	235 030	82 657	35 688	479 819
+ Zugang durch											
Err. neuer Gebäude	2 685	579	5 138	1 989	296	430	90	860	266	193	2 289
Baum. an best. Gebäuden	157	122	751	- 105	9	123	47	246	139	66	610
- Totalabgang	238	46	541	134	16	37	7	74	67	22	333
Bestand am 31.12.2008	460 585	91 525	978 006	259 559	33 137	118 031	22 464	236 062	82 995	35 925	482 385
Davon:											
Region Südlicher Oberrhein											
Städtkreis											
Freiburg i. Breisgau	25 165	7 805	100 286	9 838	1 255	4 865	931	9 730	10 462	5 620	80 718
Landkreise											
Breisgau-Hochschwarzwald	53 060	10 248	106 034	30 160	3 903	13 759	2 628	27 518	9 141	3 717	48 356
Emmendingen	34 025	6 615	67 997	18 452	2 365	9 594	1 842	19 188	5 979	2 408	30 357
Ortenaukreis	95 106	17 901	181 285	53 414	6 901	27 705	5 387	55 410	13 987	5 613	72 461
Region Schwarzwald-Baar-Heuberg											
Landkreise											
Rottweil	37 910	6 217	62 702	24 208	2 968	9 608	1 790	19 216	4 094	1 459	19 278
Schwarzwald-Baar-Kreis	44 917	8 906	97 408	24 031	3 040	12 406	2 290	24 812	8 480	3 576	48 565
Tuttlingen	35 014	5 777	58 111	23 370	2 897	7 965	1 477	15 930	3 679	1 403	18 811
Region Hochrhein-Bodensee											
Landkreise											
Konstanz	52 732	11 397	128 402	28 837	3 682	11 936	2 245	23 872	11 959	5 469	75 693
Lörrach	45 236	9 263	101 171	26 000	3 292	10 309	1 918	20 618	8 927	4 052	54 553
Waldshut	37 420	7 396	74 610	21 249	2 834	9 884	1 955	19 768	6 287	2 607	33 593

¹⁾ Ohne Wohnheime.

3 Bestand an Wohngebäuden in Deutschland nach Verwaltungsbezirken

- Wohngebäude 2008 nach Gebäudearten -

Gegenstand der Nachweisung	Wohngebäude ¹⁾										
	zusammen			davon							
				mit 1 Wohnung		mit 2 Wohnungen			mit 3 oder mehr Wohnungen		
	Gebäude	Wohn- fläche	Woh- nungen	Gebäude/ Wohnungen	Wohn- fläche	Gebäude	Wohn- fläche	Woh- nungen	Gebäude	Wohn- fläche	Woh- nungen
	Anzahl	1 000 m ²	Anzahl		1 000 m ²	Anzahl	1 000 m ²	Anzahl		1 000 m ²	Anzahl
RB Tübingen											
Bestand am 31.12.2007	431 961	75 090	777 983	286 248	35 390	92 320	17 363	184 640	53 393	22 337	307 095
+ Zugang durch											
Err. neuer Gebäude	2 729	530	4 330	2 148	327	375	80	750	206	123	1 432
Baum. an best. Gebäuden	129	109	754	- 113	9	118	38	236	124	61	631
- Totalabgang	266	46	451	188	23	41	8	82	37	16	181
Bestand am 31.12.2008	434 553	75 683	782 616	288 095	35 704	92 772	17 474	185 544	53 686	22 505	308 977
Davon:											
Region Neckar-Alb											
Landkreise											
Reutlingen	67 734	11 489	123 177	44 639	5 243	14 552	2 641	29 104	8 543	3 606	49 434
Tübingen	47 067	8 718	95 410	28 634	3 508	10 987	2 046	21 974	7 446	3 165	44 802
Zollernalbkreis	57 052	8 446	83 701	43 687	5 186	9 605	1 748	19 210	3 760	1 512	20 804
Region Donau-Iller											
Landkreise											
Alb-Donau-Kreis	51 011	8 210	78 374	35 176	4 445	11 874	2 277	23 748	3 961	1 488	19 450
Biberach	51 428	8 391	79 246	37 309	4 765	10 209	1 997	20 418	3 910	1 629	21 519
Region Bodensee-Oberschwaben											
Landkreise											
Bodenseekreis	44 127	8 901	95 833	25 095	3 242	10 315	1 941	20 630	8 717	3 719	50 108
Ravensburg	61 717	11 213	114 881	39 340	5 042	13 895	2 680	27 790	8 482	3 491	47 751
Sigmaringen	34 956	5 727	56 212	24 200	3 037	7 509	1 454	15 018	3 247	1 236	16 994
Bayern											
Insgesamt											
Bestand am 31.12.2007	2 883 439	538 605	5 800 554	1 904 730	244 361	601 117	111 983	1 202 234	377 592	182 261	2 693 590
+ Zugang durch											
Err. neuer Gebäude	18 660	3 666	31 328	15 460	2 325	1 711	384	3 422	1 489	957	12 446
Baum. an best. Gebäuden	386	524	3 700	- 1 460	- 86	1 236	333	2 472	610	277	2 688
- Totalabgang	581	122	1 399	381	47	99	18	198	101	57	820
Bestand am 31.12.2008	2 901 910	542 676	5 834 255	1 918 349	246 553	603 967	112 682	1 207 934	379 594	183 441	2 707 972
Kreisfreie Städte zusammen											
Bestand am 31.12.2007	503 449	140 193	1 889 750	267 339	32 349	73 245	12 709	146 490	162 865	95 135	1 475 921
+ Zugang durch											
Err. neuer Gebäude	3 317	891	9 774	2 452	344	163	34	326	702	513	6 996
Baum. an best. Gebäuden	80	114	757	- 40	15	13	12	26	107	87	771
- Totalabgang	315	63	836	183	20	61	10	122	71	33	531
Bestand am 31.12.2008	506 537	141 139	1 899 517	269 568	32 688	73 360	12 744	146 720	163 609	95 707	1 483 229
Landkreise zusammen											
Bestand am 31.12.2007	2 379 990	398 412	3 910 804	1 637 391	212 012	527 872	99 274	1 055 744	214 727	87 126	1 217 669
+ Zugang durch											
Err. neuer Gebäude	15 343	2 774	21 554	13 008	1 981	1 548	350	3 096	787	443	5 450
Baum. an best. Gebäuden	306	410	2 943	- 1 420	- 100	1 223	321	2 446	503	189	1 917
- Totalabgang	266	59	563	198	27	38	7	76	30	25	289
Bestand am 31.12.2008	2 395 373	401 537	3 934 738	1 648 781	213 865	530 607	99 937	1 061 214	215 985	87 734	1 224 743
RB Oberbayern											
Bestand am 31.12.2007	825 829	176 519	2 029 630	533 926	69 752	151 948	28 594	303 896	139 955	78 173	1 191 808
+ Zugang durch											
Err. neuer Gebäude	6 516	1 456	13 705	5 126	772	568	127	1 136	822	557	7 443
Baum. an best. Gebäuden	123	151	1 145	- 340	- 19	284	78	568	179	93	917
- Totalabgang	316	59	699	208	25	53	8	106	55	26	385
Bestand am 31.12.2008	832 152	178 067	2 043 781	538 504	70 481	152 748	28 790	305 496	140 900	78 796	1 199 781

¹⁾ Ohne Wohnheime.

3 Bestand an Wohngebäuden in Deutschland nach Verwaltungsbezirken

- Wohngebäude 2008 nach Gebäudearten -

Gegenstand der Nachweisung	Wohngebäude ¹⁾										
	zusammen			davon							
				mit 1 Wohnung		mit 2 Wohnungen			mit 3 oder mehr Wohnungen		
	Gebäude	Wohnfläche	Wohnungen	Gebäude/Wohnungen	Wohnfläche	Gebäude	Wohnfläche	Wohnungen	Gebäude	Wohnfläche	Wohnungen
	Anzahl	1 000 m ²	Anzahl		1 000 m ²	Anzahl	1 000 m ²	Anzahl		1 000 m ²	Anzahl
Davon:											
Kreisfreie Städte											
Ingolstadt	24 977	4 884	57 338	16 769	2 050	4 040	730	8 080	4 168	2 103	32 489
München	133 458	49 959	733 085	62 933	7 569	14 474	2 494	28 948	56 051	39 895	641 204
Rosenheim	9 654	2 337	30 363	5 220	644	1 693	291	3 386	2 741	1 403	21 757
Landkreise											
Altötting	28 099	4 950	48 865	20 372	2 725	5 246	987	10 492	2 481	1 237	18 001
Bad Tölz-Wolfratshausen	25 774	5 041	52 387	15 794	2 139	5 941	1 156	11 882	4 039	1 746	24 711
Berchtesgadener Land	21 752	4 344	49 211	12 493	1 653	5 087	938	10 174	4 172	1 754	26 544
Dachau	30 037	5 460	57 320	19 653	2 550	6 514	1 208	13 028	3 870	1 703	24 639
Ebersberg	28 951	5 223	52 498	20 763	2 746	5 220	964	10 440	2 968	1 513	21 295
Eichstätt	35 957	5 559	48 613	27 590	3 685	6 817	1 339	13 634	1 550	536	7 389
Erding	29 170	5 164	48 201	20 665	2 841	6 033	1 199	12 066	2 472	1 124	15 470
Freising	36 107	6 614	67 076	25 104	3 349	6 884	1 314	13 768	4 119	1 951	28 204
Fürstfeldbruck	45 556	8 509	92 516	32 603	4 072	6 913	1 238	13 826	6 040	3 199	46 087
Garmisch-Partenkirchen	19 056	3 857	45 731	9 256	1 177	4 586	837	9 172	5 214	1 843	27 303
Landsberg am Lech	29 033	4 817	46 321	20 994	2 696	5 801	1 128	11 602	2 238	993	13 725
Miesbach	21 071	4 119	43 197	12 328	1 700	4 980	940	9 960	3 763	1 479	20 909
Mühlldorf am Inn	28 999	5 001	47 782	21 342	2 872	5 304	1 040	10 608	2 353	1 090	15 832
München	61 803	13 234	143 469	43 058	5 697	9 424	1 769	18 848	9 321	5 767	81 563
Neuburg-Schrobenhausen	26 241	4 100	38 547	19 943	2 565	4 851	924	9 702	1 447	611	8 902
Pfaffenhofen a.d.Ilm	31 721	5 131	46 266	23 351	3 113	6 430	1 286	12 860	1 940	732	10 055
Rosenheim	57 279	10 312	100 214	37 048	5 070	13 137	2 520	26 274	7 094	2 722	36 892
Starnberg	30 743	5 745	57 653	20 823	2 789	5 836	1 141	11 672	4 084	1 815	25 158
Traunstein	44 132	8 058	79 538	28 727	3 980	10 157	1 980	20 314	5 248	2 099	30 497
Weilheim-Schongau	32 582	5 648	57 590	21 675	2 801	7 380	1 367	14 760	3 527	1 479	21 155
RB Niederbayern											
Bestand am 31.12.2007	339 011	55 941	528 773	245 972	32 780	68 746	13 205	137 492	24 293	9 957	145 309
+ Zugang durch											
Err. neuer Gebäude	2 140	388	2 840	1 832	293	226	51	452	82	45	556
Baum. an best. Gebäuden	42	58	431	- 249	- 20	238	58	476	53	20	204
- Totalabgang	55	13	130	38	6	10	2	20	7	5	72
Bestand am 31.12.2008	341 138	56 375	531 914	247 517	33 047	69 200	13 311	138 400	24 421	10 017	145 997
Davon:											
Kreisfreie Städte											
Landshut	12 451	2 725	32 383	7 938	997	1 939	353	3 878	2 574	1 375	20 567
Passau	9 518	2 140	26 013	5 332	691	1 971	364	3 942	2 215	1 085	16 739
Straubing	9 776	1 943	22 933	6 341	785	1 381	242	2 762	2 054	916	13 830
Landkreise											
Deggendorf	32 806	5 443	52 168	23 392	3 090	6 883	1 308	13 766	2 531	1 045	15 010
Dingolfing-Landau	28 419	4 251	36 973	23 385	3 096	4 106	783	8 212	928	371	5 376
Freyung-Grafenau	24 538	3 853	36 361	16 469	2 131	6 554	1 231	13 108	1 515	491	6 784
Kelheim	32 699	5 407	49 128	24 079	3 276	6 435	1 281	12 870	2 185	850	12 179
Landshut	44 170	6 977	61 283	34 042	4 581	8 163	1 602	16 326	1 965	795	10 915
Passau	54 887	9 101	83 970	38 659	5 297	12 688	2 473	25 376	3 540	1 331	19 935
Regen	23 747	3 927	38 466	14 881	1 935	6 719	1 268	13 438	2 147	723	10 147
Rottal-Inn	36 991	5 904	51 658	28 752	3 945	6 529	1 277	13 058	1 710	683	9 848
Straubing-Bogen	31 136	4 704	40 578	24 247	3 221	5 832	1 132	11 664	1 057	351	4 667
RB Oberpfalz											
Bestand am 31.12.2007	287 559	48 773	495 562	189 095	24 277	70 107	13 020	140 214	28 357	11 476	166 253
+ Zugang durch											
Err. neuer Gebäude	2 464	429	3 468	2 165	320	188	42	376	111	67	927
Baum. an best. Gebäuden	25	58	462	- 241	- 23	204	54	408	62	27	295
- Totalabgang	21	4	45	15	2	2	-	4	4	2	26
Bestand am 31.12.2008	290 027	49 256	499 447	191 004	24 573	70 497	13 115	140 994	28 526	11 569	167 449
Davon:											
Kreisfreie Städte											
Amberg	8 998	1 860	22 016	5 128	622	1 690	303	3 380	2 180	936	13 508
Regensburg	20 345	5 576	75 927	9 876	1 233	3 038	519	6 076	7 431	3 824	59 975
Weiden i.d. Oberpfalz	8 991	1 910	22 740	4 605	589	2 043	355	4 086	2 343	966	14 049
Landkreise											
Amberg-Weizsach	29 742	4 834	46 052	19 189	2 495	8 407	1 571	16 814	2 146	769	10 049
Cham	39 685	6 255	58 896	26 415	3 373	10 772	2 071	21 544	2 498	810	10 937
Neumarkt i.d. Oberpfalz	37 280	6 030	53 764	28 112	3 774	7 422	1 480	14 844	1 746	776	10 808
Neustadt a.d. Waldnaab	29 332	4 682	45 121	18 631	2 405	8 548	1 580	17 096	2 153	697	9 394
Regensburg	52 466	8 324	77 199	38 124	5 002	10 954	2 067	21 908	3 388	1 254	17 167
Schwandorf	41 084	6 321	61 812	27 157	3 388	11 252	2 056	22 504	2 675	878	12 151
Tirschenreuth	22 104	3 463	35 920	13 767	1 691	6 371	1 113	12 742	1 966	659	9 411

¹⁾ Ohne Wohnheime.

3 Bestand an Wohngebäuden in Deutschland nach Verwaltungsbezirken

- Wohngebäude 2008 nach Gebäudearten -

Gegenstand der Nachweisung	Wohngebäude ¹⁾										
	zusammen			davon							
				mit 1 Wohnung		mit 2 Wohnungen			mit 3 oder mehr Wohnungen		
	Gebäude	Wohnfläche	Wohnungen	Gebäude/ Wohnungen	Wohnfläche	Gebäude	Wohnfläche	Wohnungen	Gebäude	Wohnfläche	Wohnungen
	Anzahl	1 000 m ²	Anzahl		1 000 m ²	Anzahl	1 000 m ²	Anzahl		1 000 m ²	Anzahl
RB Oberfranken											
Bestand am 31.12.2007	288 229	49 255	518 081	180 557	22 681	71 297	12 903	142 594	36 375	13 672	194 930
+ Zugang durch											
Err. neuer Gebäude	1 112	189	1 479	965	143	105	22	210	42	24	304
Baum. an best. Gebäuden	33	44	257	- 116	- 2	102	28	204	47	17	169
- Totalabgang	27	8	96	14	1	7	1	14	6	5	68
Bestand am 31.12.2008	289 347	49 480	519 721	181 392	22 820	71 497	12 951	142 994	36 458	13 708	195 335
Davon:											
Kreisfreie Städte											
Bamberg	12 203	2 924	36 777	5 375	662	2 483	428	4 966	4 345	1 833	26 436
Bayreuth	12 695	2 995	37 848	6 986	880	2 082	370	4 164	3 627	1 745	26 698
Coburg	9 238	1 912	22 571	5 131	641	1 860	320	3 720	2 247	951	13 720
Hof	9 722	2 142	26 878	4 993	598	1 695	289	3 390	3 034	1 255	18 495
Landkreise											
Bamberg	39 510	6 494	60 546	25 786	3 370	10 478	2 036	20 956	3 246	1 088	13 804
Bayreuth	31 075	4 923	47 849	20 748	2 666	7 822	1 433	15 644	2 505	824	11 457
Coburg	24 790	4 168	41 805	16 058	2 078	6 278	1 167	12 556	2 454	923	13 191
Forchheim	31 321	5 174	49 144	20 845	2 711	7 680	1 481	15 360	2 796	982	12 939
Hof	31 684	4 838	52 691	19 668	2 307	8 611	1 439	17 222	3 405	1 092	15 801
Kronach	22 291	3 466	33 657	14 514	1 832	6 256	1 146	12 512	1 521	488	6 631
Kulmbach	22 051	3 538	36 040	14 226	1 784	5 644	1 004	11 288	2 181	749	10 526
Lichtenfels	19 802	3 181	31 227	13 260	1 683	4 904	905	9 808	1 638	593	8 159
Wunsiedel im Fichtelgebirge	22 965	3 726	42 688	13 802	1 609	5 704	932	11 408	3 459	1 185	17 478
RB Mittelfranken											
Bestand am 31.12.2007	373 090	72 346	805 602	245 100	30 701	70 190	12 831	140 380	57 800	28 815	420 122
+ Zugang durch											
Err. neuer Gebäude	2 074	400	3 369	1 778	259	130	31	260	166	110	1 331
Baum. an best. Gebäuden	54	69	409	- 119	- 1	86	26	172	87	44	356
- Totalabgang	79	18	179	55	7	15	3	30	9	8	94
Bestand am 31.12.2008	375 139	72 796	809 201	246 704	30 951	70 391	12 885	140 782	58 044	28 960	421 715
Davon:											
Kreisfreie Städte											
Ansbach	9 369	1 862	21 121	5 228	637	1 984	343	3 968	2 157	882	11 925
Erlangen	17 461	4 212	53 487	10 335	1 302	2 579	453	5 158	4 547	2 457	37 994
Fürth	17 488	4 587	57 932	9 842	1 158	2 435	424	4 870	5 211	3 005	43 220
Nürnberg	68 554	19 290	259 226	37 656	4 420	7 677	1 292	15 354	23 221	13 578	206 216
Schwabach	9 275	1 698	18 952	6 112	740	1 655	290	3 310	1 508	668	9 530
Landkreise											
Ansbach	52 303	8 226	76 015	37 287	4 830	11 544	2 217	23 088	3 472	1 179	15 640
Erlangen-Höchststadt	35 971	5 980	56 862	24 895	3 243	7 895	1 514	15 790	3 181	1 223	16 177
Fürth	29 549	5 105	52 519	19 700	2 470	6 270	1 131	12 540	3 579	1 504	20 279
Neustadt a.d. Aisch- Bad Windsheim	29 452	4 656	43 093	21 336	2 772	6 116	1 157	12 232	2 000	727	9 525
Nürnberger Land	44 324	7 330	75 388	30 586	3 809	9 246	1 644	18 492	4 492	1 876	26 310
Roth	35 157	5 504	52 212	26 042	3 298	6 829	1 255	13 658	2 286	952	12 512
Weissenburg-Gunzenhausen	26 236	4 346	42 394	17 685	2 273	6 161	1 166	12 322	2 390	908	12 387
RB Unterfranken											
Bestand am 31.12.2007	339 557	58 727	600 163	212 305	26 749	89 979	16 899	179 958	37 273	15 079	207 900
+ Zugang durch											
Err. neuer Gebäude	1 538	284	2 234	1 208	184	243	55	486	87	44	540
Baum. an best. Gebäuden	39	59	396	- 204	- 13	177	48	354	66	24	246
- Totalabgang	23	4	41	13	2	6	1	12	4	1	16
Bestand am 31.12.2008	341 117	59 070	602 824	213 296	26 919	90 393	17 001	180 786	37 428	15 150	208 742
Davon:											
Kreisfreie Städte											
Aschaffenburg	11 830	2 876	34 462	5 016	641	2 951	536	5 902	3 863	1 699	23 544
Schweinfurt	8 653	2 186	27 721	4 158	509	1 523	266	3 046	2 972	1 412	20 517
Würzburg	19 033	5 151	68 343	9 083	1 153	3 776	684	7 552	6 174	3 314	51 708
Landkreise											
Aschaffenburg	45 844	7 735	74 419	26 482	3 390	15 210	2 911	30 420	4 152	1 433	17 517
Bad Kissingen	30 483	5 056	49 865	19 514	2 450	8 181	1 554	16 362	2 788	1 052	13 989
Hassberge	25 296	3 986	37 209	17 564	2 263	6 168	1 178	12 336	1 564	545	7 309
Kitzingen	24 721	3 906	37 975	17 145	2 135	5 514	1 027	11 028	2 062	744	9 802
Main-Spessart	38 112	5 995	57 702	25 091	3 111	10 334	1 946	20 668	2 687	938	11 943
Miltenberg	34 832	5 648	55 460	21 861	2 759	9 977	1 852	19 954	2 994	1 037	13 645
Rhön-Grabfeld	25 144	3 961	37 435	17 555	2 198	5 789	1 121	11 578	1 800	642	8 302
Schweinfurt	32 788	5 236	50 104	21 764	2 777	8 537	1 583	17 074	2 487	875	11 266
Würzburg	44 381	7 334	72 129	28 063	3 533	12 433	2 341	24 866	3 885	1 459	19 200

¹⁾ Ohne Wohnheime.

3 Bestand an Wohngebäuden in Deutschland nach Verwaltungsbezirken

- Wohngebäude 2008 nach Gebäudearten -

Gegenstand der Nachweisung	Wohngebäude ¹⁾										
	zusammen			davon							
				mit 1 Wohnung		mit 2 Wohnungen			mit 3 oder mehr Wohnungen		
	Gebäude	Wohnfläche	Wohnungen	Gebäude/ Wohnungen	Wohnfläche	Gebäude	Wohnfläche	Wohnungen	Gebäude	Wohnfläche	Wohnungen
	Anzahl	1 000 m ²	Anzahl		1 000 m ²	Anzahl	1 000 m ²	Anzahl		1 000 m ²	Anzahl
RB Schwaben											
Bestand am 31.12.2007	430 164	77 043	822 743	297 775	37 421	78 850	14 532	157 700	53 539	25 091	367 268
+ Zugang durch											
Err. neuer Gebäude	2 816	521	4 233	2 386	355	251	56	502	179	110	1 345
Baum. an best. Gebäuden	70	85	600	- 191	- 8	145	41	290	116	52	501
- Totalabgang	60	16	209	38	5	6	1	12	16	10	159
Bestand am 31.12.2008	432 990	77 633	827 367	299 932	37 763	79 241	14 628	158 482	53 817	25 242	368 953
Davon:											
Kreisfreie Städte											
Augsburg	36 366	10 126	139 163	19 000	2 207	4 508	722	9 016	12 858	7 197	111 147
Kaufbeuren	8 493	1 708	21 132	5 642	651	1 095	187	2 190	1 756	871	13 300
Kempten (Allgäu)	9 375	2 458	31 103	5 068	618	1 460	264	2 920	2 847	1 577	23 115
Memmingen	8 614	1 678	20 003	5 801	692	1 328	226	2 656	1 485	761	11 546
Landkreise											
Aichach-Friedberg	35 382	5 826	54 106	26 003	3 437	7 041	1 364	14 082	2 338	1 025	14 021
Augsburg	63 171	10 589	105 954	46 581	5 891	11 221	2 054	22 442	5 369	2 643	36 931
Dillingen a.d. Donau	28 372	4 184	39 737	22 354	2 753	4 667	871	9 334	1 351	560	8 049
Donau-Ries	39 395	6 046	56 746	29 572	3 745	7 737	1 461	15 474	2 086	840	11 700
Günzburg	35 130	5 346	52 195	26 702	3 297	6 162	1 140	12 324	2 266	909	13 169
Lindau (Bodensee)	17 271	3 454	37 971	9 302	1 206	4 212	794	8 424	3 757	1 454	20 245
Neu-Ulm	40 304	6 955	73 472	28 394	3 462	7 363	1 337	14 726	4 547	2 156	30 352
Oberallgäu	34 237	6 899	77 180	18 860	2 493	8 312	1 566	16 624	7 065	2 840	41 696
Ostallgäu	36 712	6 183	60 466	25 568	3 356	7 490	1 401	14 980	3 654	1 426	19 918
Unterallgäu	40 168	6 180	58 139	31 085	3 955	6 645	1 242	13 290	2 438	984	13 764
Berlin											
Insgesamt											
Bestand am 31.12.2007	311 896	131 249	1 870 682	147 885	16 384	21 625	3 828	43 250	142 386	111 038	1 679 547
+ Zugang durch											
Err. neuer Gebäude	1 820	341	2 992	1 654	223	88	17	176	78	102	1 162
Baum. an best. Gebäuden	50	140	933	- 14	12	15	5	30	49	123	917
- Totalabgang	56	42	732	25	3	3	1	6	28	38	701
Bestand am 31.12.2008	313 710	131 689	1 873 875	149 500	16 616	21 725	3 849	43 450	142 485	111 224	1 680 925
Brandenburg											
Insgesamt											
Bestand am 31.12.2007	608 293	97 690	1 253 114	438 035	45 828	81 547	12 805	163 094	88 711	39 056	651 985
+ Zugang durch											
Err. neuer Gebäude	4 772	652	5 691	4 421	549	246	47	492	105	56	778
Baum. an best. Gebäuden	281	106	933	103	36	106	27	212	72	44	618
- Totalabgang	504	371	6 417	98	10	28	5	56	378	356	6 263
Bestand am 31.12.2008	612 842	98 078	1 253 321	442 461	46 403	81 871	12 874	163 742	88 510	38 801	647 118
Kreisfreie Städte zusammen											
Bestand am 31.12.2007	52 159	14 523	214 714	27 758	3 024	5 460	888	10 920	18 941	10 611	176 036
+ Zugang durch											
Err. neuer Gebäude	453	78	731	401	52	17	4	34	35	22	296
Baum. an best. Gebäuden	50	37	558	23	5	6	2	12	21	30	523
- Totalabgang	160	177	3 133	-	-	-	-	-	160	177	3 133
Bestand am 31.12.2008	52 502	14 461	212 870	28 182	3 081	5 483	894	10 966	18 837	10 486	173 722
Davon:											
Brandenburg an der Havel	12 324	2 855	43 281	6 863	698	1 083	166	2 166	4 378	1 991	34 252
Cottbus	14 388	3 837	56 095	8 176	924	1 712	281	3 424	4 500	2 632	44 495
Frankfurt (Oder)	8 095	2 300	34 512	4 409	491	821	128	1 642	2 865	1 681	28 461
Potsdam	17 695	5 469	78 982	8 734	968	1 867	318	3 734	7 094	4 182	66 514

¹⁾ Ohne Wohnheime.

3 Bestand an Wohngebäuden in Deutschland nach Verwaltungsbezirken

- Wohngebäude 2008 nach Gebäudearten -

Gegenstand der Nachweisung	Wohngebäude ¹⁾										
	zusammen			davon							
				mit 1 Wohnung		mit 2 Wohnungen			mit 3 oder mehr Wohnungen		
	Gebäude	Wohnfläche	Wohnungen	Gebäude/ Wohnungen	Wohnfläche	Gebäude	Wohnfläche	Wohnungen	Gebäude	Wohnfläche	Wohnungen
	Anzahl	1 000 m ²	Anzahl		1 000 m ²	Anzahl	1 000 m ²	Anzahl		1 000 m ²	Anzahl
Landkreise zusammen											
Bestand am 31.12.2007	556 134	83 167	1 038 400	410 277	42 805	76 087	11 918	152 174	69 770	28 445	475 949
+ Zugang durch											
Err. neuer Gebäude	4 319	574	4 960	4 020	497	229	42	458	70	35	482
Baum. an best. Gebäuden	231	70	375	80	31	100	25	200	51	14	95
- Totalabgang	344	195	3 284	98	10	28	5	56	218	179	3 130
Bestand am 31.12.2008	560 340	83 617	1 040 451	414 279	43 322	76 388	11 980	152 776	69 673	28 314	473 396
Davon:											
Bamim	46 004	6 836	85 324	35 270	3 664	5 118	777	10 236	5 616	2 395	39 818
Dahme-Spreewald	43 492	6 170	74 478	33 587	3 494	5 589	882	11 178	4 316	1 794	29 713
Elbe-Elster	33 388	4 818	60 313	21 872	2 261	7 791	1 206	15 582	3 725	1 351	22 859
Havelland	41 678	5 985	73 831	31 676	3 295	4 953	773	9 906	5 049	1 916	32 249
Märkisch-Oderland	54 319	7 666	92 552	42 985	4 493	5 577	870	11 154	5 757	2 302	38 413
Oberhavel	53 244	7 830	96 481	40 661	4 234	6 051	926	12 102	6 532	2 671	43 718
Oberspreewald-Lausitz	28 938	4 840	66 096	18 973	1 940	4 678	719	9 356	5 287	2 180	37 767
Oder-Spree	44 701	7 069	90 294	32 787	3 453	5 937	923	11 874	5 977	2 693	45 633
Ostprignitz-Ruppin	27 343	4 103	51 563	19 849	2 047	3 623	571	7 246	3 871	1 485	24 468
Potsdam-Mittelmark	57 193	8 027	91 092	44 056	4 736	8 461	1 383	16 922	4 676	1 908	30 114
Prignitz	24 518	3 675	46 967	17 084	1 767	3 960	627	7 920	3 474	1 281	21 963
Spree-Neisse	32 551	5 210	66 620	21 995	2 347	5 834	914	11 668	4 722	1 948	32 957
Teltow-Fläming	42 198	6 335	78 233	31 301	3 290	5 453	867	10 906	5 444	2 179	36 026
Uckermark	30 773	5 051	66 607	22 183	2 299	3 363	541	6 726	5 227	2 211	37 698
Bremen											
Insgesamt											
Bestand am 31.12.2007	133 507	26 761	349 335	79 130	8 541	20 685	3 329	41 370	33 692	14 890	228 835
+ Zugang durch											
Err. neuer Gebäude	373	69	607	330	44	19	5	38	24	21	239
Baum. an best. Gebäuden	18	17	131	- 1	6	12	4	24	7	7	108
- Totalabgang	54	22	325	36	4	5	1	10	13	17	279
Bestand am 31.12.2008	133 843	26 824	349 746	79 423	8 587	20 710	3 337	41 420	33 710	14 901	228 903
Davon:											
Kreisfreie Städte											
Bremen	112 605	21 929	285 053	66 622	7 174	18 277	2 931	36 554	27 706	11 824	181 877
Bremerhaven	21 238	4 895	64 693	12 801	1 413	2 433	405	4 866	6 004	3 077	47 026
Hamburg											
Insgesamt											
Bestand am 31.12.2007	235 623	62 782	872 124	131 628	14 380	26 503	4 435	53 004	77 493	43 967	687 493
+ Zugang durch											
Err. neuer Gebäude	1 527	369	3 474	1 193	166	94	20	188	240	183	2 093
Baum. an best. Gebäuden	13	27	136	- 5	8	5	2	10	13	17	131
- Totalabgang	62	21	207	36	6	12	2	24	14	12	147
Bestand am 31.12.2008	237 101	63 157	875 529	132 779	14 547	26 590	4 455	53 180	77 732	44 155	689 570
Hessen											
Insgesamt											
Bestand am 31.12.2007	1 311 846	255 771	2 796 488	772 559	98 532	325 508	60 791	651 016	213 779	96 447	1 372 913
+ Zugang durch											
Err. neuer Gebäude	5 931	1 233	10 879	4 377	634	989	209	1 978	565	390	4 524
Baum. an best. Gebäuden	329	278	1 826	- 317	8	345	107	690	301	163	1 453
- Totalabgang	531	105	1 200	331	40	118	23	236	82	42	633
Bestand am 31.12.2008	1 317 582	257 180	2 808 073	776 289	99 134	326 725	61 085	653 450	214 568	96 961	1 378 334
Kreisfreie Städte zusammen											
Bestand am 31.12.2007	174 137	52 280	715 842	70 949	8 523	29 076	5 032	58 152	74 112	38 726	586 741
+ Zugang durch											
Err. neuer Gebäude	1 034	300	2 954	779	110	74	16	148	181	174	2 027
Baum. an best. Gebäuden	48	71	455	- 32	1	16	6	32	64	64	455
- Totalabgang	110	27	381	55	7	24	4	48	31	16	278
Bestand am 31.12.2008	175 112	52 626	718 927	71 641	8 627	29 142	5 050	58 284	74 329	38 949	589 002

¹⁾ Ohne Wohnheime.

3 Bestand an Wohngebäuden in Deutschland nach Verwaltungsbezirken

- Wohngebäude 2008 nach Gebäudearten -

Gegenstand der Nachweisung	Wohngebäude ¹⁾										
	zusammen			davon							
				mit 1 Wohnung		mit 2 Wohnungen			mit 3 oder mehr Wohnungen		
	Gebäude	Wohn- fläche	Woh- nungen	Gebäude/ Wohnungen	Wohn- fläche	Gebäude	Wohn- fläche	Woh- nungen	Gebäude	Wohn- fläche	Woh- nungen
	Anzahl	1 000 m ²	Anzahl		1 000 m ²	Anzahl	1 000 m ²	Anzahl		1 000 m ²	Anzahl
Landkreise zusammen											
Bestand am 31.12.2007	1 137 709	203 490	2 080 646	701 610	90 010	296 432	55 759	592 864	139 667	57 721	786 172
+ Zugang durch											
Err. neuer Gebäude	4 897	933	7 925	3 598	524	915	193	1 830	384	216	2 497
Baum. an best. Gebäuden	281	207	1 371	- 285	7	329	101	658	237	100	998
- Totalabgang	421	78	819	276	33	94	18	188	51	26	355
Bestand am 31.12.2008	1 142 470	204 555	2 089 146	704 648	90 508	297 583	56 035	595 166	140 239	58 012	789 332
RB Darmstadt											
Bestand am 31.12.2007	727 874	154 590	1 766 188	409 332	51 964	171 100	31 629	342 200	147 442	70 997	1 014 656
+ Zugang durch											
Err. neuer Gebäude	3 903	877	7 851	2 896	419	581	126	1 162	426	332	3 793
Baum. an best. Gebäuden	205	191	1 237	- 196	7	185	58	370	216	126	1 063
- Totalabgang	413	81	939	256	31	96	19	192	61	32	491
Bestand am 31.12.2008	731 572	155 579	1 774 396	411 776	52 359	171 770	31 794	343 540	148 026	71 426	1 019 080
Davon:											
Kreisfreie Städte											
Darmstadt	22 530	5 818	75 377	10 385	1 293	4 332	755	8 664	7 813	3 770	56 328
Frankfurt am Main	73 453	24 254	348 431	27 320	3 166	9 996	1 711	19 992	36 137	19 377	301 119
Offenbach am Main	13 052	4 178	57 135	4 755	584	2 529	438	5 058	5 768	3 156	47 322
Wiesbaden	36 141	10 672	136 724	16 022	2 011	6 477	1 154	12 954	13 642	7 506	107 748
Landkreise											
Bergstraße	63 782	11 451	116 247	37 116	4 766	18 833	3 492	37 666	7 833	3 193	41 465
Darmstadt-Dieburg	69 567	12 391	124 395	41 991	5 430	18 706	3 508	37 412	8 870	3 453	44 992
Groß-Gerau	52 342	10 053	113 176	29 862	3 722	13 733	2 424	27 466	8 747	3 908	55 848
Hochtaunuskreis	50 016	10 261	107 057	31 010	4 137	10 896	2 092	21 792	8 110	4 032	54 255
Main-Kinzig-Kreis	94 281	17 529	184 122	56 474	7 145	24 684	4 636	49 368	13 123	5 748	78 280
Main-Taunus-Kreis	48 068	9 770	105 650	30 131	3 845	9 968	1 825	19 936	7 969	4 100	55 583
Odenwaldkreis	26 637	4 469	42 979	16 749	2 161	7 413	1 425	14 826	2 475	883	11 404
Offenbach	64 718	14 029	156 315	35 353	4 538	16 080	2 965	32 160	13 285	6 526	88 802
Rheingau-Taunus-Kreis	44 927	8 077	81 499	28 007	3 594	11 044	2 068	22 088	5 876	2 415	31 404
Wetteraukreis	72 058	12 627	125 289	46 601	5 966	17 079	3 301	34 158	8 378	3 359	44 530
RB Gießen											
Bestand am 31.12.2007	270 031	46 155	460 114	174 083	22 515	68 882	13 226	137 764	27 066	10 414	148 267
+ Zugang durch											
Err. neuer Gebäude	1 133	192	1 573	836	122	236	48	472	61	22	265
Baum. an best. Gebäuden	87	54	360	- 68	1	104	31	208	51	22	220
- Totalabgang	50	10	105	31	4	11	2	22	8	4	52
Bestand am 31.12.2008	271 204	46 392	461 953	174 820	22 634	69 212	13 303	138 424	27 172	10 455	148 709
Davon:											
Landkreise											
Gießen	59 961	11 177	120 469	34 773	4 489	16 429	3 134	32 858	8 759	3 554	52 838
Lahn-Dill-Kreis	70 730	11 456	113 136	46 367	5 826	18 673	3 498	37 346	5 690	2 132	29 423
Limburg-Weilburg	49 194	8 090	76 875	33 069	4 261	12 078	2 333	24 156	4 047	1 496	19 650
Marburg-Biedenkopf	58 483	10 453	104 447	37 177	4 965	14 636	2 867	29 272	6 670	2 621	37 998
Vogelsbergkreis	32 836	5 217	47 026	23 434	3 094	7 396	1 471	14 792	2 006	651	8 800
RB Kassel											
Bestand am 31.12.2007	313 941	55 025	570 186	189 144	24 053	85 526	15 937	171 052	39 271	15 036	209 990
+ Zugang durch											
Err. neuer Gebäude	895	164	1 455	645	94	172	34	344	78	36	466
Baum. an best. Gebäuden	37	33	229	- 53	- 1	56	19	112	34	15	170
- Totalabgang	68	14	156	44	5	11	2	22	13	7	90
Bestand am 31.12.2008	314 806	55 209	571 724	189 693	24 141	85 743	15 987	171 486	39 370	15 081	210 545
Davon:											
Kreisfreie Stadt											
Kassel	29 936	7 704	101 260	13 159	1 572	5 808	993	11 616	10 969	5 139	76 485
Landkreise											
Fulda	52 833	9 880	97 950	27 214	3 619	18 175	3 588	36 350	7 444	2 673	34 386
Hersfeld-Rotenburg	36 527	5 759	56 691	24 150	3 031	9 386	1 735	18 772	2 991	993	13 769
Kassel	65 819	10 906	110 840	40 274	5 038	18 986	3 440	37 972	6 559	2 428	32 594
Schwalbm-Eder-Kreis	51 304	8 245	78 514	33 102	4 293	14 440	2 717	28 880	3 762	1 236	16 532
Waldeck-Frankenberg	46 450	7 697	74 776	31 188	4 082	10 768	2 053	21 536	4 494	1 562	22 052
Werra-Meißner-Kreis	31 937	5 019	51 693	20 606	2 505	8 180	1 462	16 360	3 151	1 051	14 727

¹⁾ Ohne Wohnheime.

3 Bestand an Wohngebäuden in Deutschland nach Verwaltungsbezirken

- Wohngebäude 2008 nach Gebäudearten -

Gegenstand der Nachweisung	Wohngebäude ¹⁾										
	zusammen			davon							
				mit 1 Wohnung		mit 2 Wohnungen			mit 3 oder mehr Wohnungen		
	Gebäude	Wohn- fläche	Woh- nungen	Gebäude/ Wohnungen	Wohn- fläche	Gebäude	Wohn- fläche	Woh- nungen	Gebäude	Wohn- fläche	Woh- nungen
	Anzahl	1 000 m ²	Anzahl		1 000 m ²	Anzahl	1 000 m ²	Anzahl		1 000 m ²	Anzahl
Mecklenburg-Vorpommern											
Insgesamt											
Bestand am 31.12.2007	366 955	63 491	870 673	252 737	26 084	45 865	7 027	91 730	68 353	30 380	526 206
+ Zugang durch											
Err. neuer Gebäude	2 298	350	3 677	1 977	229	165	29	330	156	92	1 370
Baum. an best. Gebäuden	163	45	406	69	18	44	10	88	50	17	249
- Totalabgang	94	82	1 339	32	3	10	1	20	52	78	1 287
Bestand am 31.12.2008	369 323	63 803	873 419	254 751	26 328	46 065	7 064	92 130	68 507	30 410	526 538
Kreisfreie Städte zusammen											
Bestand am 31.12.2007	59 034	18 309	291 402	27 735	3 019	4 958	763	9 916	26 341	14 526	253 751
+ Zugang durch											
Err. neuer Gebäude	523	90	928	458	54	20	4	40	45	32	430
Baum. an best. Gebäuden	25	7	12	9	3	8	2	16	8	3	- 13
- Totalabgang	30	53	873	2	-	1	-	2	27	53	869
Bestand am 31.12.2008	59 552	18 354	291 469	28 200	3 075	4 985	770	9 970	26 367	14 509	253 299
Davon:											
Greifswald	6 443	1 854	29 368	3 139	350	536	84	1 072	2 768	1 420	25 157
Neubrandenburg	7 545	2 423	37 406	4 086	460	496	81	992	2 963	1 883	32 328
Rostock	19 306	6 990	113 024	8 351	920	1 622	251	3 244	9 333	5 820	101 429
Schwerin	11 869	3 512	54 899	5 240	587	1 039	169	2 078	5 590	2 756	47 581
Stralsund	7 780	2 080	32 503	4 252	433	634	95	1 268	2 894	1 552	26 983
Wismar	6 609	1 494	24 269	3 132	327	658	90	1 316	2 819	1 077	19 821
Landkreise zusammen											
Bestand am 31.12.2007	307 921	45 182	579 271	225 002	23 065	40 907	6 264	81 814	42 012	15 853	272 455
+ Zugang durch											
Err. neuer Gebäude	1 775	260	2 749	1 519	175	145	25	290	111	60	940
Baum. an best. Gebäuden	138	37	394	60	16	36	8	72	42	14	262
- Totalabgang	64	29	466	30	3	9	1	18	25	25	418
Bestand am 31.12.2008	309 771	45 450	581 950	226 551	23 253	41 080	6 295	82 160	42 140	15 902	273 239
Davon:											
Bad Doberan	32 926	4 852	58 191	24 910	2 700	4 412	694	8 824	3 604	1 457	24 457
Demmin	23 251	3 256	42 884	17 403	1 695	2 654	403	5 308	3 194	1 159	20 173
Güstrow	25 177	3 843	51 257	17 334	1 751	3 512	524	7 024	4 331	1 568	26 899
Ludwigslust	32 414	4 772	58 352	22 780	2 417	5 605	895	11 210	4 029	1 460	24 362
Mecklenburg-Strelitz	19 853	3 070	39 543	14 223	1 476	2 464	382	4 928	3 166	1 212	20 392
Müritz	17 301	2 627	34 832	12 252	1 244	2 409	371	4 818	2 640	1 013	17 762
Nordpommern	31 745	4 277	54 892	24 666	2 438	3 577	526	7 154	3 502	1 313	23 072
Nordwestmecklenburg	33 036	4 559	55 133	25 479	2 640	4 082	639	8 164	3 475	1 280	21 490
Ostvorpommern	30 309	4 441	58 320	22 233	2 250	3 767	554	7 534	4 309	1 637	28 553
Parchim	27 403	3 832	47 356	20 326	2 101	3 884	603	7 768	3 193	1 128	19 262
Rügen	17 373	2 991	42 260	11 269	1 135	2 533	373	5 066	3 571	1 483	25 925
Ücker-Randow	18 983	2 931	38 930	13 676	1 406	2 181	332	4 362	3 126	1 192	20 892
Niedersachsen											
Insgesamt											
Bestand am 31.12.2007	2 062 511	351 422	3 682 751	1 444 523	179 867	375 240	69 618	750 480	242 748	101 937	1 487 748
+ Zugang durch											
Err. neuer Gebäude	8 948	1 535	12 258	7 795	1 127	770	169	1 540	383	238	2 923
Baum. an best. Gebäuden	389	275	1 771	- 361	29	520	143	1 040	230	104	1 092
- Totalabgang	49	12	104	36	5	8	1	16	5	6	52
Bestand am 31.12.2008	2 071 837	353 226	3 696 731	1 451 955	181 022	376 525	69 929	753 050	243 357	102 275	1 491 726
Kreisfreie Städte zusammen											
Bestand am 31.12.2007	205 527	42 252	524 358	124 576	14 764	30 727	5 334	61 454	50 224	22 154	338 328
+ Zugang durch											
Err. neuer Gebäude	844	168	1 439	699	98	72	16	144	73	54	596
Baum. an best. Gebäuden	14	18	95	- 18	5	15	6	30	17	8	83
- Totalabgang	5	3	20	4	1	-	-	-	1	2	16
Bestand am 31.12.2008	206 383	42 436	525 875	125 256	14 867	30 814	5 356	61 628	50 313	22 214	338 991
Landkreise zusammen											
Bestand am 31.12.2007	1 856 984	309 170	3 158 393	1 319 947	165 103	344 513	64 284	689 026	192 524	79 783	1 149 420
+ Zugang durch											
Err. neuer Gebäude	8 104	1 367	10 819	7 096	1 029	698	153	1 396	310	185	2 327
Baum. an best. Gebäuden	375	257	1 676	- 343	24	505	137	1 010	213	96	1 009
- Totalabgang	44	9	84	32	4	8	1	16	4	4	36
Bestand am 31.12.2008	1 865 454	310 790	3 170 856	1 326 699	166 156	345 711	64 574	691 422	193 044	80 061	1 152 735

¹⁾ Ohne Wohnheime.

3 Bestand an Wohngebäuden in Deutschland nach Verwaltungsbezirken

- Wohngebäude 2008 nach Gebäudearten -

Gegenstand der Nachweisung	Wohngebäude ¹⁾										
	zusammen			davon							
				mit 1 Wohnung		mit 2 Wohnungen			mit 3 oder mehr Wohnungen		
	Gebäude	Wohn- fläche	Woh- nungen	Gebäude/ Wohnungen	Wohn- fläche	Gebäude	Wohn- fläche	Woh- nungen	Gebäude	Wohn- fläche	Woh- nungen
	Anzahl	1 000 m ²	Anzahl		1 000 m ²	Anzahl	1 000 m ²	Anzahl		1 000 m ²	Anzahl
RB Braunschweig											
Bestand am 31.12.2007	389 163	71 754	808 203	242 526	30 212	82 435	14 777	164 870	64 202	26 764	400 807
+ Zugang durch											
Err. neuer Gebäude	1 125	209	1 645	990	146	86	20	172	49	43	483
Baum. an best. Gebäuden	59	46	304	- 18	8	42	12	84	35	26	238
- Totalabgang	3	2	23	2	-	-	-	-	1	2	21
Bestand am 31.12.2008	390 374	72 010	810 161	243 524	30 370	82 565	14 810	165 130	64 285	26 831	401 507
Davon:											
Kreisfreie Städte											
Braunschweig	39 169	10 344	134 999	20 475	2 491	5 419	928	10 838	13 275	6 926	103 686
Salzgitter	21 830	4 282	54 279	13 260	1 550	3 036	544	6 072	5 534	2 187	34 947
Wolfsburg	23 433	5 132	61 561	14 764	1 862	3 551	643	7 102	5 118	2 627	39 695
Landkreise											
Gifhorn	50 581	8 017	73 626	37 815	4 953	9 687	1 897	19 374	3 079	1 167	16 437
Göttingen	54 857	10 586	122 763	31 780	4 031	12 816	2 310	25 632	10 261	4 245	65 351
Goslar	37 840	6 830	83 144	20 477	2 400	9 653	1 625	19 306	7 710	2 804	43 361
Helmstedt	27 955	4 475	47 854	19 046	2 274	5 273	937	10 546	3 636	1 264	18 262
Northeim	39 456	6 663	68 088	24 020	3 106	10 885	1 978	21 770	4 551	1 580	22 298
Osterode am Harz	23 284	3 842	42 725	12 715	1 552	7 199	1 228	14 398	3 370	1 062	15 612
Peine	38 584	6 173	62 010	26 334	3 294	8 609	1 554	17 218	3 641	1 326	18 458
Wolfenbüttel	33 385	5 665	59 112	22 838	2 856	6 437	1 166	12 874	4 110	1 642	23 400
RB Hannover											
Bestand am 31.12.2007	481 940	93 423	1 037 366	302 133	37 929	99 900	18 140	199 800	79 907	37 354	535 433
+ Zugang durch											
Err. neuer Gebäude	1 780	297	2 338	1 579	228	141	30	282	60	39	477
Baum. an best. Gebäuden	85	46	296	- 31	6	78	21	156	38	18	171
- Totalabgang	4	1	13	-	-	2	-	4	2	1	9
Bestand am 31.12.2008	483 804	93 766	1 039 991	303 683	38 164	100 118	18 191	200 236	80 003	37 411	536 072
Davon:											
Region											
Hannover	210 281	47 578	567 753	125 380	15 548	36 722	6 603	73 444	48 179	25 426	368 929
Landkreise											
Diepholz	62 980	9 846	89 671	47 896	6 203	11 214	2 220	22 428	3 870	1 424	19 347
Hameln-Pyrmont	40 934	7 288	79 837	23 615	2 907	10 727	1 880	21 454	6 592	2 501	34 768
Hildesheim	70 238	12 641	137 722	43 566	5 465	15 980	2 840	31 960	10 692	4 336	62 196
Holzminde	21 834	3 561	37 503	12 633	1 561	6 421	1 126	12 842	2 780	874	12 028
Nienburg (Weser)	34 840	5 452	51 593	25 615	3 284	6 588	1 248	13 176	2 637	920	12 802
Schaumburg	42 697	7 399	75 912	24 978	3 195	12 466	2 273	24 932	5 253	1 931	26 002
RB Lüneburg											
Bestand am 31.12.2007	496 771	76 856	764 907	375 364	45 913	81 294	15 293	162 588	40 113	15 650	226 955
+ Zugang durch											
Err. neuer Gebäude	2 242	374	3 012	1 976	282	182	40	364	84	53	672
Baum. an best. Gebäuden	125	76	492	- 55	16	108	29	216	72	30	331
- Totalabgang	16	2	24	12	1	3	-	6	1	1	6
Bestand am 31.12.2008	499 124	77 305	768 403	377 274	46 210	81 581	15 362	163 162	40 269	15 734	227 967
Davon:											
Landkreise											
Celle	52 888	8 091	82 767	39 026	4 700	9 085	1 641	18 170	4 777	1 750	25 571
Cuxhaven	64 171	9 661	99 412	50 182	5 918	8 942	1 660	17 884	5 047	2 083	31 346
Harburg	70 571	10 874	106 548	54 878	6 693	10 440	1 989	20 880	5 253	2 192	30 790
Lüchow-Dannenberg	17 945	2 610	25 180	14 053	1 698	2 780	523	5 560	1 112	389	5 567
Lüneburg	43 264	7 281	77 574	30 740	3 738	7 643	1 422	15 286	4 881	2 120	31 548
Osterholz	33 451	4 936	46 769	26 051	3 192	5 512	1 020	11 024	1 888	724	9 694
Rotenburg (Wümme)	50 258	7 716	69 967	39 204	5 078	8 429	1 694	16 858	2 625	945	13 905
Soltau-Fallingb.ostel	40 853	6 402	64 777	28 877	3 556	8 108	1 494	16 216	3 868	1 351	19 684
Stade	57 820	8 811	89 657	45 373	5 426	7 743	1 428	15 486	4 704	1 957	28 798
Ülzen	29 084	4 654	46 865	20 385	2 555	5 702	1 063	11 404	2 997	1 035	15 076
Verden	38 819	6 269	58 887	28 505	3 656	7 197	1 426	14 394	3 117	1 187	15 988

¹⁾ Ohne Wohnheime.

3 Bestand an Wohngebäuden in Deutschland nach Verwaltungsbezirken

- Wohngebäude 2008 nach Gebäudearten -

Gegenstand der Nachweisung	Wohngebäude ¹⁾										
	zusammen			davon							
				mit 1 Wohnung		mit 2 Wohnungen			mit 3 oder mehr Wohnungen		
	Gebäude	Wohnfläche	Wohnungen	Gebäude/ Wohnungen	Wohnfläche	Gebäude	Wohnfläche	Wohnungen	Gebäude	Wohnfläche	Wohnungen
	Anzahl	1 000 m ²	Anzahl		1 000 m ²	Anzahl	1 000 m ²	Anzahl		1 000 m ²	Anzahl
RB Weser-Ems											
Bestand am 31.12.2007	694 637	109 389	1 072 275	524 500	65 812	111 611	21 408	223 222	58 526	22 168	324 553
+ Zugang durch											
Err. neuer Gebäude	3 801	654	5 263	3 250	471	361	79	722	190	103	1 291
Baum. an best. Gebäuden	120	108	679	- 257	- 2	292	80	584	85	30	352
- Totalabgang	26	6	44	22	3	3	1	6	1	2	16
Bestand am 31.12.2008	698 535	110 145	1 078 176	527 474	66 279	112 261	21 566	224 522	58 800	22 300	326 180
Davon:											
Kreisfreie Städte											
Delmenhorst	20 347	3 265	37 404	14 518	1 645	3 348	578	6 696	2 481	1 042	16 190
Emden	13 640	2 054	24 521	10 382	1 094	1 306	210	2 612	1 952	749	11 527
Oldenburg (Oldenburg)	40 761	7 016	83 083	27 911	3 272	5 960	1 019	11 920	6 890	2 725	43 252
Osnabrück	30 436	6 747	83 682	14 463	1 810	6 424	1 140	12 848	9 549	3 797	56 371
Wilhelmshaven	16 767	3 597	46 346	9 483	1 144	1 770	293	3 540	5 514	2 160	33 323
Landkreise											
Ammerland	37 558	5 555	50 872	30 236	3 813	5 504	1 062	11 008	1 818	680	9 628
Aurich	68 005	8 971	88 465	57 874	6 640	7 214	1 273	14 428	2 917	1 058	16 163
Cloppenburg	41 246	6 783	54 690	32 352	4 598	7 246	1 575	14 492	1 648	610	7 846
Emsland	89 887	14 225	121 264	71 348	9 648	14 436	3 010	28 872	4 103	1 567	21 044
Friesland	35 333	4 889	49 923	28 117	3 261	4 837	826	9 674	2 379	801	12 132
Grafschaft Bentheim	40 315	6 044	54 494	32 666	4 171	5 875	1 164	11 750	1 774	708	10 078
Leer	54 379	7 122	69 094	46 248	5 349	5 973	1 046	11 946	2 158	727	10 900
Oldenburg (Oldenburg)	37 981	5 782	51 219	29 836	3 863	6 387	1 269	12 774	1 758	649	8 609
Osnabrück	87 729	15 290	141 688	56 426	7 668	23 245	4 607	46 490	8 058	3 015	38 772
Vechta	34 926	5 991	48 582	26 915	3 935	6 301	1 372	12 602	1 710	685	9 065
Wesermarsch	28 947	4 045	43 466	22 655	2 553	3 699	645	7 398	2 593	847	13 413
Wittmund	20 278	2 771	29 383	16 044	1 816	2 736	477	5 472	1 498	477	7 867
Nordrhein-Westfalen											
Insgesamt											
Bestand am 31.12.2007	3 636 275	709 140	8 363 143	2 114 872	257 286	742 012	129 440	1 484 024	779 391	322 414	4 764 247
+ Zugang durch											
Err. neuer Gebäude	18 936	3 596	31 684	15 931	2 248	1 533	326	3 066	1 472	1 022	12 687
Baum. an best. Gebäuden	552	486	3 508	- 766	3	871	250	1 742	447	234	2 532
- Totalabgang	1 572	354	4 281	964	130	238	44	476	370	181	2 841
Bestand am 31.12.2008	3 654 194	712 869	8 394 056	2 129 075	259 407	744 178	129 972	1 488 356	780 941	323 490	4 776 625
Kreisfreie Städte zusammen											
Bestand am 31.12.2007	1 146 512	281 979	3 784 079	511 872	59 794	195 564	32 497	391 128	439 076	189 688	2 881 079
+ Zugang durch											
Err. neuer Gebäude	5 983	1 275	11 883	4 979	693	327	70	654	677	513	6 250
Baum. an best. Gebäuden	130	149	1 138	- 59	20	58	27	116	131	103	1 081
- Totalabgang	604	165	2 346	281	38	89	14	178	234	113	1 887
Bestand am 31.12.2008	1 152 023	283 238	3 794 756	516 513	60 469	195 860	32 579	391 720	439 650	190 190	2 886 523
Landkreise zusammen											
Bestand am 31.12.2007	2 489 763	427 161	4 579 064	1 603 000	197 492	546 448	96 943	1 092 896	340 315	132 726	1 883 168
+ Zugang durch											
Err. neuer Gebäude	12 953	2 321	19 801	10 952	1 555	1 206	256	2 412	795	509	6 437
Baum. an best. Gebäuden	422	337	2 370	- 707	- 17	813	223	1 626	316	131	1 451
- Totalabgang	968	189	1 935	683	92	149	29	298	136	68	954
Bestand am 31.12.2008	2 502 171	429 631	4 599 300	1 612 562	198 938	548 318	97 393	1 096 636	341 291	133 300	1 890 102
RB Düsseldorf											
Bestand am 31.12.2007	956 754	203 520	2 563 142	525 898	61 835	162 872	27 220	325 744	267 984	114 465	1 711 500
+ Zugang durch											
Err. neuer Gebäude	4 735	923	8 086	4 040	572	290	62	580	405	288	3 466
Baum. an best. Gebäuden	124	86	536	- 52	13	118	32	236	58	42	352
- Totalabgang	366	91	1 087	200	27	57	10	114	109	54	773
Bestand am 31.12.2008	961 247	204 438	2 570 677	529 686	62 393	163 223	27 303	326 446	268 338	114 742	1 714 545
Davon:											
Kreisfreie Städte											
Düsseldorf	68 114	22 869	320 735	23 857	2 886	9 414	1 593	18 828	34 843	18 390	278 050
Duisburg	79 198	18 234	256 498	34 662	3 658	12 083	1 843	24 166	32 453	12 732	197 670
Essen	86 352	22 680	314 705	32 078	3 601	13 626	2 258	27 252	40 648	16 821	255 375
Krefeld	44 603	9 590	121 536	24 852	2 952	6 739	1 161	13 478	13 012	5 478	83 206
Mönchengladbach	52 810	10 077	125 772	29 444	3 379	9 834	1 569	19 668	13 532	5 129	76 660
Mühlheim a.d. Ruhr	29 913	7 151	91 076	12 592	1 554	6 040	1 065	12 080	11 281	4 533	66 404
Oberhausen	36 149	7 780	105 432	14 940	1 585	7 051	1 126	14 102	14 158	5 070	76 390
Remscheid	20 045	4 545	59 263	8 971	1 061	4 328	721	8 656	6 746	2 763	41 636
Solingen	29 411	5 914	78 473	13 465	1 496	6 017	955	12 034	9 929	3 464	52 974
Wuppertal	51 590	13 963	189 443	20 563	2 455	8 705	1 485	17 410	22 322	10 022	151 470

¹⁾ Ohne Wohnheime.

3 Bestand an Wohngebäuden in Deutschland nach Verwaltungsbezirken

- Wohngebäude 2008 nach Gebäudearten -

Gegenstand der Nachweisung	Wohngebäude ¹⁾										
	zusammen			davon							
				mit 1 Wohnung		mit 2 Wohnungen			mit 3 oder mehr Wohnungen		
	Gebäude	Wohnfläche	Wohnungen	Gebäude/ Wohnungen	Wohnfläche	Gebäude	Wohnfläche	Wohnungen	Gebäude	Wohnfläche	Wohnungen
	Anzahl	1 000 m ²	Anzahl		1 000 m ²	Anzahl	1 000 m ²	Anzahl		1 000 m ²	Anzahl
Landkreise											
Kleve	86 995	12 815	127 544	66 967	8 124	13 045	2 268	26 090	6 983	2 422	34 487
Mettmann	92 940	20 226	240 437	54 451	6 701	17 074	2 895	34 148	21 415	10 630	151 838
Neuss	100 912	18 439	205 105	67 178	8 177	17 608	3 027	35 216	16 126	7 234	102 711
Viersen	79 542	12 270	133 806	57 430	6 677	13 395	2 167	26 790	8 717	3 425	49 586
Wesel	102 673	17 886	200 852	68 236	8 088	18 264	3 169	36 528	16 173	6 628	96 088
RB Köln											
Bestand am 31.12.2007	928 414	172 652	2 004 669	604 729	72 324	158 706	27 459	317 412	164 979	72 869	1 082 528
+ Zugang durch											
Err. neuer Gebäude	5 507	1 116	9 840	4 592	660	431	94	862	484	362	4 386
Baum. an best. Gebäuden	145	147	1 065	- 146	26	162	43	324	129	78	887
- Totalabgang	368	93	1 294	237	30	33	5	66	98	59	991
Bestand am 31.12.2008	933 700	173 822	2 014 282	608 940	72 981	159 266	27 591	318 532	165 494	73 250	1 086 810
Davon:											
Kreisfreie Städte											
Aachen	38 498	9 443	126 731	19 501	2 397	5 841	1 024	11 682	13 156	6 022	95 548
Bonn	53 655	12 461	157 061	28 034	3 517	8 405	1 447	16 810	17 216	7 497	112 217
Köln	131 776	37 342	515 244	61 189	7 169	17 061	2 892	34 122	53 526	27 281	419 933
Leverkusen	27 756	6 152	76 833	15 062	1 777	4 728	780	9 456	7 966	3 594	52 315
Landkreise											
Aachen	75 730	12 022	136 271	49 229	5 636	15 591	2 553	31 182	10 910	3 834	55 860
Düren	71 850	11 024	115 310	53 704	6 420	10 794	1 840	21 588	7 352	2 764	40 018
Erftkreis	111 163	18 257	198 026	81 452	9 568	16 621	2 804	33 242	13 090	5 884	83 332
Euskirchen	55 651	8 025	79 242	43 233	5 132	8 719	1 564	17 438	3 699	1 330	18 571
Heinsberg	77 408	10 942	108 523	61 658	7 273	11 044	1 896	22 088	4 706	1 774	24 777
Oberbergischer Kreis	68 069	11 239	119 737	41 195	5 021	19 110	3 381	38 220	7 764	2 837	40 322
Rheinisch-Bergischer Kreis	68 766	12 114	128 726	44 420	5 523	14 746	2 615	29 492	9 600	3 976	54 814
Rhein-Sieg-Kreis	153 378	24 801	252 578	110 263	13 548	26 606	4 796	53 212	16 509	6 457	89 103
RB Münster											
Bestand am 31.12.2007	557 717	103 066	1 143 983	338 675	42 524	118 965	21 553	237 930	100 077	38 989	567 378
+ Zugang durch											
Err. neuer Gebäude	3 263	586	5 374	2 717	380	324	65	648	222	141	2 009
Baum. an best. Gebäuden	121	91	752	- 274	- 26	303	81	606	92	36	420
- Totalabgang	322	62	652	222	31	54	10	108	46	21	322
Bestand am 31.12.2008	560 779	103 681	1 149 457	340 896	42 848	119 538	21 688	239 076	100 345	39 145	569 485
Davon:											
Kreisfreie Städte											
Bottrop	21 903	4 278	55 201	9 312	1 018	6 188	972	12 376	6 403	2 288	33 513
Gelsenkirchen	36 007	9 798	140 728	11 316	1 245	5 584	877	11 168	19 107	7 676	118 244
Münster	49 896	11 392	138 891	28 438	3 679	7 368	1 349	14 736	14 090	6 363	95 717
Landkreise											
Borken	93 813	15 050	142 202	67 356	8 780	19 527	3 716	39 054	6 930	2 554	35 792
Coesfeld	52 114	8 522	81 350	36 004	4 718	11 728	2 180	23 456	4 382	1 625	21 890
Recklinghausen	125 699	24 425	298 554	65 986	7 470	26 894	4 565	53 788	32 819	12 390	178 780
Steinfurt	112 982	18 517	176 619	77 339	10 056	26 778	5 108	53 556	8 865	3 353	45 724
Warendorf	68 365	11 700	115 912	45 145	5 883	15 471	2 921	30 942	7 749	2 896	39 825
RB Detmold											
Bestand am 31.12.2007	471 664	83 622	890 955	277 865	35 596	125 549	22 420	251 098	68 250	25 605	361 992
+ Zugang durch											
Err. neuer Gebäude	2 375	421	3 524	2 018	286	211	46	422	146	88	1 084
Baum. an best. Gebäuden	84	75	629	- 146	- 8	163	49	326	67	34	449
- Totalabgang	218	44	428	150	21	41	8	82	27	14	196
Bestand am 31.12.2008	473 905	84 073	894 680	279 587	35 853	125 882	22 507	251 764	68 436	25 713	363 329
Davon:											
Kreisfreie Stadt											
Bielefeld	57 788	12 176	153 794	27 432	3 339	13 226	2 177	26 452	17 130	6 660	99 910
Landkreise											
Gütersloh	82 929	14 737	148 420	50 665	6 693	20 932	3 917	41 864	11 332	4 126	55 891
Herford	61 980	10 554	113 407	33 988	4 244	20 308	3 515	40 616	7 684	2 796	38 803
Höxter	39 786	6 563	62 592	26 471	3 507	9 925	1 859	19 850	3 390	1 198	16 271
Lippe	86 176	14 578	159 222	48 496	5 990	25 612	4 337	51 224	12 068	4 252	59 502
Minden-Lübbecke	78 092	13 088	130 997	50 706	6 513	19 849	3 625	39 698	7 537	2 950	40 593
Paderborn	67 154	12 376	126 248	41 829	5 567	16 030	3 077	32 060	9 295	3 731	52 359

¹⁾ Ohne Wohnheime.

3 Bestand an Wohngebäuden in Deutschland nach Verwaltungsbezirken

- Wohngebäude 2008 nach Gebäudearten -

Gegenstand der Nachweisung	Wohngebäude ¹⁾										
	zusammen			davon							
				mit 1 Wohnung		mit 2 Wohnungen			mit 3 oder mehr Wohnungen		
	Gebäude	Wohn- fläche	Woh- nungen	Gebäude/ Wohnungen	Wohn- fläche	Gebäude	Wohn- fläche	Woh- nungen	Gebäude	Wohn- fläche	Woh- nungen
	Anzahl	1 000 m ²	Anzahl		1 000 m ²	Anzahl	1 000 m ²	Anzahl		1 000 m ²	Anzahl
RB Arnberg											
Bestand am 31.12.2007	721 726	146 281	1 760 394	367 705	45 006	175 920	30 788	351 840	178 101	70 487	1 040 849
+ Zugang durch											
Err. neuer Gebäude	3 056	551	4 860	2 564	350	277	59	554	215	142	1 742
Baum. an best. Gebäuden	78	87	526	- 148	- 2	125	45	250	101	44	424
- Totalabgang	298	65	820	155	22	53	10	106	90	34	559
Bestand am 31.12.2008	724 563	146 855	1 764 960	369 966	45 332	176 269	30 883	352 538	178 328	70 641	1 042 456
Davon:											
Kreisfreie Städte											
Bochum	55 524	13 993	190 275	20 431	2 395	10 555	1 750	21 110	24 538	9 848	148 734
Dortmund	91 128	22 605	305 859	39 580	4 591	15 425	2 576	30 850	36 123	15 438	235 429
Hagen	29 216	7 798	103 626	11 302	1 387	5 474	943	10 948	12 440	5 468	81 376
Hamm	37 200	6 914	83 291	21 354	2 437	7 841	1 330	15 682	8 005	3 146	46 255
Herne	23 491	6 084	84 289	8 138	892	4 327	685	8 654	11 026	4 506	67 497
Landkreise											
Ennepe-Ruhr-Kreis	61 245	13 411	166 705	26 935	3 301	15 379	2 636	30 758	18 931	7 474	109 012
Hochsauerland-Kreis	68 791	12 012	122 813	39 666	5 143	20 449	3 794	40 898	8 676	3 076	42 249
Märkischer Kreis	88 308	16 968	201 925	43 432	5 311	24 773	4 224	49 546	20 103	7 434	108 947
Olpe	34 080	5 913	57 717	19 001	2 513	11 653	2 240	23 306	3 426	1 161	15 410
Siegen-Wittgenstein	72 732	12 104	128 536	42 735	5 354	22 164	3 894	44 328	7 833	2 856	41 473
Soest	75 293	13 060	132 556	46 918	6 112	18 876	3 514	37 752	9 499	3 433	47 886
Unna	87 555	15 993	187 368	50 474	5 896	19 353	3 296	38 706	17 728	6 800	98 188
Rheinland-Pfalz											
Insgesamt											
Bestand am 31.12.2007	1 115 298	186 093	1 890 411	768 961	95 757	228 536	42 296	457 072	117 801	48 039	664 378
+ Zugang durch											
Err. neuer Gebäude	6 550	1 189	8 951	5 397	825	848	191	1 696	305	172	1 858
Baum. an best. Gebäuden	411	220	1 379	- 131	47	362	92	724	180	81	786
- Totalabgang	90	18	167	58	7	19	4	38	13	7	71
Bestand am 31.12.2008	1 122 172	187 484	1 900 581	774 170	96 622	229 727	42 575	459 454	118 275	48 286	666 957
Kreisfreie Städte zusammen											
Bestand am 31.12.2007	193 292	42 697	516 268	105 058	12 853	39 192	6 923	78 384	49 042	22 921	332 826
+ Zugang durch											
Err. neuer Gebäude	910	184	1 514	781	116	65	15	130	64	53	603
Baum. an best. Gebäuden	46	40	231	- 23	7	42	11	84	27	23	170
- Totalabgang	16	6	54	8	1	1	-	2	7	5	44
Bestand am 31.12.2008	194 232	42 916	517 959	105 808	12 975	39 298	6 948	78 596	49 126	22 992	333 555
Landkreise zusammen											
Bestand am 31.12.2007	922 006	143 396	1 374 143	663 903	82 905	189 344	35 373	378 688	68 759	25 118	331 552
+ Zugang durch											
Err. neuer Gebäude	5 640	1 005	7 437	4 616	709	783	177	1 566	241	119	1 255
Baum. an best. Gebäuden	365	179	1 148	- 108	40	320	81	640	153	58	616
- Totalabgang	74	12	113	50	6	18	4	36	6	2	27
Bestand am 31.12.2008	927 940	144 568	1 382 622	668 362	83 647	190 429	35 627	380 858	69 149	25 294	333 402
RB Koblenz											
Bestand am 31.12.2007	438 738	70 065	693 199	304 917	37 988	91 572	16 830	183 144	42 249	15 247	205 138
+ Zugang durch											
Err. neuer Gebäude	2 199	391	2 916	1 775	273	323	71	646	101	46	495
Baum. an best. Gebäuden	97	62	378	- 68	12	134	33	268	31	17	178
- Totalabgang	30	5	54	17	2	6	1	12	7	2	25
Bestand am 31.12.2008	441 005	70 513	696 442	306 607	38 272	92 023	16 932	184 046	42 375	15 308	205 789
Davon:											
Kreisfreie Stadt											
Koblenz	20 046	4 772	56 701	9 106	1 148	4 244	759	8 488	6 696	2 864	39 107
Landkreise											
Ahrweiler	38 141	5 994	60 195	27 333	3 312	7 004	1 271	14 008	3 804	1 411	18 854
Altenkirchen (Westerwald)	41 945	6 155	59 520	29 620	3 626	9 883	1 766	19 766	2 442	764	10 134
Bad Kreuznach	44 963	7 194	72 286	32 430	4 006	8 479	1 576	16 958	4 054	1 612	22 898
Birkenfeld	27 812	4 250	42 260	19 427	2 392	6 060	1 093	12 120	2 325	764	10 713
Cochem-Zell	23 389	3 384	31 285	17 964	2 213	4 113	780	8 226	1 312	391	5 095
Mayen-Koblenz	61 428	9 838	98 099	41 251	5 102	13 455	2 430	26 910	6 722	2 307	29 938
Neuwied	52 082	8 174	81 555	36 184	4 481	10 942	1 982	21 884	4 956	1 711	23 487
Rhein-Hunsrück-Kreis	32 200	5 129	47 566	23 014	2 973	6 637	1 261	13 274	2 549	896	11 278
Rhein-Lahn-Kreis	36 437	5 989	59 099	24 073	3 063	8 321	1 556	16 642	4 043	1 370	18 384
Westerwaldkreis	62 562	9 633	87 876	46 205	5 955	12 885	2 460	25 770	3 472	1 218	15 901

¹⁾ Ohne Wohnheime.

3 Bestand an Wohngebäuden in Deutschland nach Verwaltungsbezirken

- Wohngebäude 2008 nach Gebäudearten -

Gegenstand der Nachweisung	Wohngebäude ¹⁾										
	zusammen			davon							
				mit 1 Wohnung		mit 2 Wohnungen			mit 3 oder mehr Wohnungen		
	Gebäude	Wohn- fläche	Woh- nungen	Gebäude/ Wohnungen	Wohn- fläche	Gebäude	Wohn- fläche	Woh- nungen	Gebäude	Wohn- fläche	Woh- nungen
	Anzahl	1 000 m ²	Anzahl		1 000 m ²	Anzahl	1 000 m ²	Anzahl		1 000 m ²	Anzahl
RB Trier											
Bestand am 31.12.2007	157 004	24 179	237 689	114 836	14 099	29 277	5 403	58 554	12 891	4 676	64 299
+ Zugang durch											
Err. neuer Gebäude	1 036	183	1 366	869	132	121	28	242	46	23	255
Baum. an best. Gebäuden	57	25	170	- 16	4	45	11	90	28	11	96
- Totalabgang	13	2	14	12	1	1	-	2	-	-	-
Bestand am 31.12.2008	158 084	24 386	239 211	115 677	14 234	29 442	5 441	58 884	12 965	4 710	64 650
Davon:											
Kreisfreie Stadt Trier	19 598	4 227	51 865	9 628	1 174	4 177	725	8 354	5 793	2 328	33 883
Landkreise											
Bernkastel-Wittlich	38 086	5 519	52 153	28 947	3 541	6 998	1 280	13 996	2 141	698	9 210
Bitburg-Prüm	33 942	4 865	44 594	26 726	3 276	5 596	1 066	11 192	1 620	523	6 676
Daun	23 282	3 279	31 005	18 328	2 191	3 877	719	7 754	1 077	369	4 923
Trier-Saarburg	43 176	6 496	59 594	32 048	4 052	8 794	1 652	17 588	2 334	792	9 958
RB Rheinhessen-Pfalz											
Bestand am 31.12.2007	519 556	91 849	959 523	349 208	43 670	107 687	20 063	215 374	62 661	28 117	394 941
+ Zugang durch											
Err. neuer Gebäude	3 315	615	4 669	2 753	420	404	93	808	158	103	1 108
Baum. an best. Gebäuden	257	132	831	- 47	30	183	49	366	121	53	512
- Totalabgang	47	11	99	29	3	12	3	24	6	5	46
Bestand am 31.12.2008	523 083	92 586	964 928	351 886	44 116	108 262	20 202	216 524	62 935	28 268	396 518
Davon:											
Kreisfreie Städte											
Frankenthal (Pfalz)	8 634	1 991	23 077	5 359	663	1 510	274	3 020	1 765	1 054	14 698
Kaiserslautern	19 683	4 352	53 999	9 942	1 268	4 360	761	8 720	5 381	2 323	35 337
Landau in der Pfalz	9 810	1 912	20 401	6 426	794	1 647	311	3 294	1 737	807	10 681
Ludwigshafen am Rhein	26 940	6 391	80 647	14 879	1 737	4 747	811	9 494	7 314	3 844	56 274
Mainz	29 569	7 661	99 620	15 700	1 961	5 518	989	11 036	8 351	4 711	72 884
Neustadt a.d. Weinstraße	13 114	2 499	26 653	8 026	1 024	2 815	524	5 630	2 273	952	12 997
Pirmasens	10 307	2 043	24 421	4 882	590	2 609	450	5 218	2 816	1 004	14 321
Speyer	9 659	2 089	24 039	5 614	663	1 761	317	3 522	2 284	1 109	14 903
Worms	17 700	3 323	38 903	11 039	1 297	3 367	582	6 734	3 294	1 444	21 130
Zweibrücken	9 172	1 656	17 633	5 207	657	2 543	446	5 086	1 422	554	7 340
Landkreise											
Alzey-Worms	38 529	5 833	53 837	29 991	3 740	6 511	1 265	13 022	2 027	828	10 824
Bad Dürkheim	41 176	6 519	63 228	29 998	3 717	7 966	1 490	15 932	3 212	1 313	17 298
Donnersbergkreis	24 504	3 751	35 185	18 478	2 304	4 513	873	9 026	1 513	574	7 681
Germersheim	33 300	5 724	54 626	23 818	3 108	6 713	1 324	13 426	2 769	1 293	17 382
Kaiserslautern	37 189	6 148	56 210	24 300	3 189	10 085	1 969	20 170	2 804	989	11 740
Kusel	26 457	3 942	36 619	18 970	2 375	6 346	1 191	12 692	1 141	376	4 957
Südliche Weinstraße	34 357	5 289	49 296	26 184	3 286	6 120	1 160	12 240	2 053	843	10 872
Ludwigshafen	43 990	7 195	69 433	31 234	3 928	9 175	1 727	18 350	3 581	1 540	19 849
Mainz-Bingen	54 622	9 086	89 244	37 789	4 743	11 282	2 144	22 564	5 551	2 199	28 891
Südwestpfalz	34 371	5 181	47 857	24 050	3 073	8 674	1 595	17 348	1 647	513	6 459
Saarland											
Insgesamt											
Bestand am 31.12.2007	297 767	48 997	503 070	186 993	23 393	81 988	14 741	163 976	28 786	10 863	152 101
+ Zugang durch											
Err. neuer Gebäude	837	154	1 184	720	108	74	17	148	43	29	316
Baum. an best. Gebäuden	15	28	155	- 78	- 3	61	18	122	32	13	111
- Totalabgang	51	11	111	23	4	23	4	46	5	3	42
Bestand am 31.12.2008	298 568	49 168	504 298	187 612	23 495	82 100	14 772	164 200	28 856	10 904	152 486
Davon:											
Stadtverband Saarbrücken	82 076	15 275	176 516	42 906	5 150	24 013	4 148	48 026	15 157	5 977	85 584
Landkreise											
Merzig-Wadern	35 087	5 305	47 263	26 521	3 437	7 118	1 359	14 236	1 448	509	6 506
Neunkirchen	41 564	6 680	70 189	24 108	2 916	13 466	2 369	26 932	3 990	1 396	19 149
Saarlouis	63 802	10 003	95 413	43 027	5 504	16 839	3 107	33 678	3 936	1 393	18 708
Saar-Pfalz-Kreis	46 296	7 359	73 337	30 521	3 859	12 619	2 259	25 238	3 156	1 242	17 578
Sankt Wendel	29 743	4 545	41 580	20 529	2 630	8 045	1 532	16 090	1 169	383	4 961

¹⁾ Ohne Wohnheime.

3 Bestand an Wohngebäuden in Deutschland nach Verwaltungsbezirken

- Wohngebäude 2008 nach Gebäudearten -

Gegenstand der Nachweisung	Wohngebäude ¹⁾										
	zusammen			davon							
				mit 1 Wohnung		mit 2 Wohnungen			mit 3 oder mehr Wohnungen		
	Gebäude	Wohn- fläche	Woh- nungen	Gebäude/ Wohnungen	Wohn- fläche	Gebäude	Wohn- fläche	Woh- nungen	Gebäude	Wohn- fläche	Woh- nungen
	Anzahl	1 000 m ²	Anzahl		1 000 m ²	Anzahl	1 000 m ²	Anzahl		1 000 m ²	Anzahl
Sachsen											
Insgesamt											
Bestand am 31.12.2007	781 914	159 017	2 282 860	413 073	41 922	158 569	23 151	317 138	210 272	93 943	1 552 649
+ Zugang durch											
Err. neuer Gebäude	2 933	453	3 858	2 653	349	192	39	384	88	64	821
Baum. an best. Gebäuden	328	211	1 485	62	38	163	44	326	103	128	1 097
- Totalabgang	675	426	7 133	85	9	47	7	94	543	409	6 954
Bestand am 31.12.2008	784 500	159 255	2 281 070	415 703	42 300	158 877	23 228	317 754	209 920	93 726	1 547 613
Kreisfreie Städte zusammen											
Bestand am 31.12.2007	138 556	48 682	744 145	57 460	6 091	14 687	2 283	29 374	66 409	40 307	657 311
+ Zugang durch											
Err. neuer Gebäude	920	159	1 369	815	109	63	13	126	42	37	428
Baum. an best. Gebäuden	85	111	951	13	6	27	9	54	45	96	884
- Totalabgang	233	199	3 280	18	2	12	1	24	203	195	3 238
Bestand am 31.12.2008	139 328	48 753	743 185	58 270	6 205	14 765	2 304	29 530	66 293	40 245	655 385
Landkreise zusammen											
Bestand am 31.12.2007	643 358	110 335	1 538 715	355 613	35 831	143 882	20 868	287 764	143 863	53 636	895 338
+ Zugang durch											
Err. neuer Gebäude	2 013	294	2 489	1 838	240	129	27	258	46	27	393
Baum. an best. Gebäuden	243	100	534	49	32	136	35	272	58	32	213
- Totalabgang	442	227	3 853	67	7	35	6	70	340	214	3 716
Bestand am 31.12.2008	645 172	110 502	1 537 885	357 433	36 096	144 112	20 925	288 224	143 627	53 481	892 228
Direktionsbezirk Chemnitz											
Bestand am 31.12.2007	310 861	59 381	870 508	148 201	14 701	74 624	10 590	149 248	88 036	34 090	573 059
+ Zugang durch											
Err. neuer Gebäude	972	145	1 279	876	115	71	14	142	25	16	261
Baum. an best. Gebäuden	143	69	354	16	14	86	22	172	41	33	166
- Totalabgang	338	178	2 967	37	4	28	5	56	273	169	2 874
Bestand am 31.12.2008	311 638	59 417	869 174	149 056	14 826	74 753	10 621	149 506	87 829	33 970	570 612
Davon:											
Kreisfreie Stadt Chemnitz	30 567	9 647	151 274	12 686	1 321	4 106	613	8 212	13 775	7 714	130 376
Landkreise											
Erzgebirgskreis	79 331	13 925	201 651	33 940	3 354	23 571	3 306	47 142	21 820	7 264	120 569
Mittelsachsen	74 425	12 362	174 631	41 192	4 065	16 249	2 327	32 498	16 984	5 970	100 941
Vogtlandkreis	57 093	9 990	144 477	29 034	2 836	13 624	1 930	27 248	14 435	5 225	88 195
Zwickau	70 222	13 492	197 141	32 204	3 251	17 203	2 446	34 406	20 815	7 796	130 531
Direktionsbezirk Dresden											
Bestand am 31.12.2007	301 847	60 788	860 123	167 482	17 102	59 385	8 843	118 770	74 980	34 842	573 871
+ Zugang durch											
Err. neuer Gebäude	1 174	185	1 524	1 055	139	78	16	156	41	29	313
Baum. an best. Gebäuden	135	74	496	39	18	58	18	116	38	39	341
- Totalabgang	233	170	2 862	29	3	15	2	30	189	165	2 803
Bestand am 31.12.2008	302 923	60 877	859 281	168 547	17 256	59 506	8 876	119 012	74 870	34 746	571 722
Davon:											
Kreisfreie Stadt Dresden	53 450	18 439	281 289	21 810	2 340	6 501	1 036	13 002	25 139	15 063	246 477
Landkreise											
Bautzen	74 762	12 105	160 892	45 888	4 724	16 582	2 455	33 164	12 292	4 926	81 840
Görlitz	66 145	11 476	156 150	39 443	3 939	13 127	1 944	26 254	13 575	5 592	90 453
Meißen	54 880	9 598	131 044	32 003	3 300	11 317	1 708	22 634	11 560	4 591	76 407
Sächsische Schweiz-Osterzgebirge	53 686	9 260	129 906	29 403	2 953	11 979	1 733	23 958	12 304	4 574	76 545

¹⁾ Ohne Wohnheime.

3 Bestand an Wohngebäuden in Deutschland nach Verwaltungsbezirken

- Wohngebäude 2008 nach Gebäudearten -

Gegenstand der Nachweisung	Wohngebäude ¹⁾										
	zusammen			davon							
				mit 1 Wohnung		mit 2 Wohnungen			mit 3 oder mehr Wohnungen		
	Gebäude	Wohnfläche	Wohnungen	Gebäude/ Wohnungen	Wohnfläche	Gebäude	Wohnfläche	Wohnungen	Gebäude	Wohnfläche	Wohnungen
	Anzahl	1 000 m ²	Anzahl		1 000 m ²	Anzahl	1 000 m ²	Anzahl		1 000 m ²	Anzahl
Direktionsbezirk Leipzig											
Bestand am 31.12.2007	169 206	38 849	552 229	97 390	10 119	24 560	3 719	49 120	47 256	25 011	405 719
+ Zugang durch											
Err. neuer Gebäude	787	122	1 055	722	95	43	9	86	22	19	247
Baum. an best. Gebäuden	50	67	635	7	6	19	4	38	24	56	590
- Totalabgang	104	78	1 304	19	2	4	1	8	81	75	1 277
Bestand am 31.12.2008	169 939	38 960	552 615	98 100	10 218	24 618	3 731	49 236	47 221	25 011	405 279
Davon:											
Kreisfreie Stadt Leipzig	55 311	20 667	310 622	23 774	2 544	4 158	655	8 316	27 379	17 468	278 532
Landkreise											
Leipzig	64 601	10 296	136 313	41 726	4 323	11 469	1 710	22 938	11 406	4 263	71 649
Nordsachsen	50 027	7 997	105 680	32 600	3 351	8 991	1 366	17 982	8 436	3 280	55 098
Sachsen-Anhalt											
Insgesamt											
Bestand am 31.12.2007	565 469	95 510	1 277 722	374 632	38 766	87 831	13 482	175 662	103 006	43 261	727 428
+ Zugang durch											
Err. neuer Gebäude	1 687	245	2 156	1 561	204	73	13	146	53	28	449
Baum. an best. Gebäuden	179	78	541	36	26	78	19	156	65	34	349
- Totalabgang	574	272	4 495	97	9	29	6	58	448	257	4 340
Bestand am 31.12.2008	566 761	95 562	1 275 924	376 132	38 986	87 953	13 509	175 906	102 676	43 067	723 886
Kreisfreie Städte zusammen											
Bestand am 31.12.2007	77 448	21 405	326 738	40 327	4 238	7 279	1 122	14 558	29 842	16 045	271 853
+ Zugang durch											
Err. neuer Gebäude	415	59	495	389	50	18	3	36	8	5	70
Baum. an best. Gebäuden	49	31	283	5	3	8	1	16	36	26	262
- Totalabgang	211	117	2 073	8	1	3	-	6	200	116	2 059
Bestand am 31.12.2008	77 701	21 378	325 443	40 713	4 291	7 302	1 126	14 604	29 686	15 961	270 126
Davon:											
Dessau-Roßlau	18 400	3 765	53 777	11 590	1 219	2 168	323	4 336	4 642	2 222	37 851
Halle (Saale)	28 063	9 123	142 920	12 298	1 298	2 545	395	5 090	13 220	7 431	125 532
Magdeburg, Landeshauptstadt	31 238	8 490	128 746	16 825	1 774	2 589	408	5 178	11 824	6 308	106 743
Landkreise zusammen											
Bestand am 31.12.2007	488 021	74 105	950 984	334 305	34 529	80 552	12 361	161 104	73 164	27 216	455 575
+ Zugang durch											
Err. neuer Gebäude	1 272	186	1 661	1 172	153	55	10	110	45	23	379
Baum. an best. Gebäuden	130	47	258	31	22	70	17	140	29	8	87
- Totalabgang	363	155	2 422	89	9	26	5	52	248	141	2 281
Bestand am 31.12.2008	489 060	74 184	950 481	335 419	34 695	80 651	12 383	161 302	72 990	27 106	453 760
Davon:											
Altmarkkreis Salzwedel	26 696	4 056	45 220	19 610	2 226	4 110	736	8 220	2 976	1 094	17 390
Anhalt-Bitterfeld	46 821	7 162	96 014	31 336	3 145	7 928	1 169	15 856	7 557	2 848	48 822
Börde	52 646	7 634	91 403	37 838	4 038	8 618	1 369	17 236	6 190	2 226	36 329
Burgenlandkreis	48 169	8 110	109 559	28 882	2 987	9 236	1 393	18 472	10 051	3 731	62 205
Harz	59 081	9 573	124 737	37 021	3 854	11 634	1 767	23 268	10 426	3 952	64 448
Jerichower Land	28 476	4 126	50 349	21 353	2 262	3 686	577	7 372	3 437	1 286	21 624
Mansfeld-Südharz	44 598	6 149	80 126	32 003	3 132	7 393	1 095	14 786	5 202	1 922	33 337
Saalekreis	52 146	7 593	95 638	37 366	3 853	7 874	1 193	15 748	6 906	2 547	42 524
Salzlandkreis	56 111	8 739	119 984	36 971	3 673	8 381	1 234	16 762	10 759	3 831	66 251
Stendal	34 149	5 263	65 232	24 872	2 628	4 575	741	9 150	4 702	1 894	31 210
Wittenberg	40 167	5 780	72 219	28 167	2 897	7 216	1 109	14 432	4 784	1 774	29 620

¹⁾ Ohne Wohnheime.

3 Bestand an Wohngebäuden in Deutschland nach Verwaltungsbezirken

- Wohngebäude 2008 nach Gebäudearten -

Gegenstand der Nachweisung	Wohngebäude ¹⁾										
	zusammen			davon							
				mit 1 Wohnung		mit 2 Wohnungen			mit 3 oder mehr Wohnungen		
	Gebäude	Wohnfläche	Wohnungen	Gebäude/ Wohnungen	Wohnfläche	Gebäude	Wohnfläche	Wohnungen	Gebäude	Wohnfläche	Wohnungen
	Anzahl	1 000 m ²	Anzahl		1 000 m ²	Anzahl	1 000 m ²	Anzahl		1 000 m ²	Anzahl
Schleswig-Holstein											
Insgesamt											
Bestand am 31.12.2007	736 058	118 227	1 355 025	555 584	62 921	94 512	16 452	189 024	85 962	38 855	610 417
+ Zugang durch											
Err. neuer Gebäude	4 148	647	5 876	3 706	474	230	45	460	212	129	1 710
Baum. an best. Gebäuden	144	92	543	- 41	31	114	27	228	71	34	356
- Totalabgang	227	67	972	152	21	23	4	46	52	42	774
Bestand am 31.12.2008	740 124	118 900	1 360 477	559 097	63 405	94 833	16 520	189 666	86 194	38 976	611 714
Kreisfreie Städte zusammen											
Bestand am 31.12.2007	109 627	23 709	329 211	66 695	7 042	12 032	1 918	24 064	30 900	14 749	238 452
+ Zugang durch											
Err. neuer Gebäude	473	72	653	437	52	16	3	32	20	16	184
Baum. an best. Gebäuden	10	7	- 5	6	4	- 2	1	- 4	6	2	- 7
- Totalabgang	37	26	461	19	2	1	-	2	17	23	440
Bestand am 31.12.2008	110 073	23 761	329 398	67 119	7 096	12 045	1 921	24 090	30 909	14 744	238 189
Davon:											
Flensburg	15 182	3 551	47 229	9 131	1 055	1 324	224	2 648	4 727	2 272	35 450
Kiel	35 345	8 989	129 436	20 064	2 080	3 188	517	6 376	12 093	6 391	102 996
Lübeck	41 295	8 052	112 286	25 112	2 583	5 555	863	11 110	10 628	4 607	76 064
Neumünster	18 251	3 170	40 447	12 812	1 377	1 978	318	3 956	3 461	1 474	23 679
Landkreise zusammen											
Bestand am 31.12.2007	626 431	94 518	1 025 814	488 889	55 879	82 480	14 534	164 960	55 062	24 105	371 965
+ Zugang durch											
Err. neuer Gebäude	3 675	576	5 223	3 269	422	214	41	428	192	112	1 526
Baum. an best. Gebäuden	134	86	548	- 47	27	116	27	232	65	32	363
- Totalabgang	190	41	511	133	19	22	4	44	35	19	334
Bestand am 31.12.2008	630 051	95 139	1 031 079	491 978	56 309	82 788	14 598	165 576	55 285	24 232	373 525
Davon:											
Dithmarschen	47 374	6 246	64 985	39 708	4 427	4 910	836	9 820	2 756	983	15 457
Herzogtum Lauenburg	49 522	7 479	81 297	38 208	4 336	6 983	1 225	13 966	4 331	1 918	29 123
Nordfriesland	58 143	8 232	87 979	46 140	5 293	7 296	1 290	14 592	4 707	1 649	27 247
Ostholstein	58 208	9 112	106 287	43 289	4 866	8 289	1 433	16 578	6 630	2 813	46 420
Pinneberg	74 415	12 346	141 236	56 587	6 425	9 407	1 628	18 814	8 421	4 292	65 835
Plön	37 867	5 630	61 147	29 221	3 317	5 383	953	10 766	3 263	1 360	21 160
Rendsburg-Eckernförde	78 079	11 361	120 626	61 177	6 991	10 557	1 848	21 114	6 345	2 523	38 335
Schleswig-Flensburg	59 993	8 558	86 889	47 418	5 480	8 563	1 554	17 126	4 012	1 525	22 345
Segeberg	67 035	10 753	115 001	53 722	6 289	7 632	1 405	15 264	5 681	3 060	46 015
Steinburg	39 535	5 657	62 150	30 710	3 444	5 205	884	10 410	3 620	1 329	21 030
Stormarn	59 880	9 763	103 482	45 798	5 442	8 563	1 542	17 126	5 519	2 779	40 558

¹⁾ Ohne Wohnheime.

3 Bestand an Wohngebäuden in Deutschland nach Verwaltungsbezirken

- Wohngebäude 2008 nach Gebäudearten -

Gegenstand der Nachweisung	Wohngebäude ¹⁾										
	zusammen			davon							
				mit 1 Wohnung		mit 2 Wohnungen			mit 3 oder mehr Wohnungen		
	Gebäude	Wohn- fläche	Woh- nungen	Gebäude/ Wohnungen	Wohn- fläche	Gebäude	Wohn- fläche	Woh- nungen	Gebäude	Wohn- fläche	Woh- nungen
	Anzahl	1 000 m ²	Anzahl		1 000 m ²	Anzahl	1 000 m ²	Anzahl		1 000 m ²	Anzahl
Thüringen											
Insgesamt											
Bestand am 31.12.2007	515 313	87 642	1 140 887	313 236	33 551	114 468	17 625	228 936	87 609	36 467	598 715
+ Zugang durch											
Err. neuer Gebäude	1 649	264	2 297	1 465	197	108	21	216	76	45	616
Baum. an best. Gebäuden	262	103	647	55	28	127	32	254	80	43	338
- Totalabgang	535	215	3 769	182	16	32	5	64	321	193	3 523
Bestand am 31.12.2008	516 689	87 794	1 140 063	314 574	33 760	114 671	17 672	229 342	87 444	36 362	596 147
Kreisfreie Städte zusammen											
Bestand am 31.12.2007	77 221	20 436	300 558	37 925	4 057	10 804	1 693	21 608	28 492	14 686	241 025
+ Zugang durch											
Err. neuer Gebäude	552	98	909	464	62	45	9	90	43	27	355
Baum. an best. Gebäuden	62	29	222	26	7	13	4	26	23	18	170
- Totalabgang	110	72	1 302	10	1	3	-	6	97	71	1 286
Bestand am 31.12.2008	77 725	20 490	300 387	38 405	4 124	10 859	1 706	21 718	28 461	14 661	240 264
Davon:											
Eisenach	7 068	1 623	22 933	2 984	314	1 296	203	2 592	2 788	1 106	17 357
Erfurt	26 046	7 377	108 917	13 107	1 443	3 298	527	6 596	9 641	5 407	89 214
Gera	14 072	3 968	60 487	6 337	667	1 852	282	3 704	5 883	3 020	50 446
Jena	13 775	3 640	52 991	7 197	771	1 708	277	3 416	4 870	2 591	42 378
Suhl	6 779	1 511	21 907	3 712	394	1 522	226	3 044	1 545	892	15 151
Weimar	9 985	2 372	33 152	5 068	535	1 183	192	2 366	3 734	1 645	25 718
Landkreise zusammen											
Bestand am 31.12.2007	438 092	67 206	840 329	275 311	29 494	103 664	15 932	207 328	59 117	21 781	357 690
+ Zugang durch											
Err. neuer Gebäude	1 097	165	1 388	1 001	136	63	12	126	33	18	261
Baum. an best. Gebäuden	200	74	425	29	21	114	28	228	57	25	168
- Totalabgang	425	142	2 467	172	16	29	5	58	224	122	2 237
Bestand am 31.12.2008	438 964	67 304	839 676	276 169	29 635	103 812	15 967	207 624	58 983	21 702	355 883
Davon:											
Altenburger Land	23 174	4 143	58 201	12 929	1 329	4 315	637	8 630	5 930	2 178	36 642
Eichsfeld	26 114	3 931	44 511	17 511	2 008	6 434	1 059	12 868	2 169	864	14 132
Gotha	33 949	5 451	69 910	20 709	2 187	7 758	1 171	15 516	5 482	2 093	33 685
Greiz	28 864	4 498	59 335	16 751	1 747	6 989	1 020	13 978	5 124	1 731	28 606
Hildburghausen	18 704	2 739	30 885	11 609	1 313	5 442	883	10 884	1 653	543	8 392
Saale-Holzland-Kreis	22 437	3 399	41 741	14 776	1 605	4 786	740	9 572	2 875	1 054	17 393
Ilm-Kreis	26 697	4 401	57 753	15 112	1 613	7 252	1 077	14 504	4 333	1 711	28 137
Kyffhäuserkreis	24 957	3 455	41 542	18 638	1 927	3 956	628	7 912	2 363	899	14 992
Nordhausen	21 731	3 480	44 309	14 158	1 512	4 431	688	8 862	3 142	1 281	21 289
Saale-Orla-Kreis	24 409	3 622	44 823	15 327	1 629	5 854	901	11 708	3 228	1 092	17 788
Schmalkalden-Meiningen	35 827	5 284	64 427	21 596	2 317	10 564	1 610	21 128	3 667	1 357	21 703
Saalfeld-Rudolstadt	28 282	4 563	60 382	15 913	1 685	7 335	1 095	14 670	5 034	1 784	29 799
Sömmerda	21 382	2 950	35 205	16 218	1 702	3 324	529	6 648	1 840	719	12 339
Sonneberg	15 491	2 418	31 582	7 823	810	5 173	750	10 346	2 495	858	13 413
Unstrut-Hainich-Kreis	28 637	4 350	52 622	19 322	2 094	5 678	901	11 356	3 637	1 354	21 944
Wartburgkreis	35 543	5 262	62 085	21 893	2 434	10 413	1 631	20 826	3 237	1 197	19 366
Weimarer Land	22 766	3 358	40 363	15 884	1 725	4 108	646	8 216	2 774	986	16 263

¹⁾ Ohne Wohnheime.

4 Bestand an Wohngebäuden und Wohnungen in Deutschland nach Raumordnungsregionen

4.1 Wohnungen 2008 nach der Zahl der Räume

Raumordnungsregion	Wohnungen in Wohn- und Nichtwohngebäuden ¹⁾										Wohn- fläche insgesamt
	davon mit ... Räumen								Räume insgesamt		
	zusammen	1	2	3	4	5	6	7 oder mehr			
								Woh- nungen		Räume	
											1 000 m ²
0101 Schleswig-Holstein Mitte	358 794	6 262	20 530	83 548	105 400	75 489	38 306	29 259	224 591	1 551 438	29 794
0102 Schleswig-Holstein Nord	228 656	4 670	13 348	43 208	59 590	53 117	28 755	25 968	201 682	1 039 147	20 959
0103 Schleswig-Holstein Ost	222 997	6 278	19 013	53 383	65 967	42 752	19 831	15 773	122 803	923 870	17 548
0104 Schleswig-Holstein Süd	450 896	6 530	23 942	80 373	124 849	114 258	58 638	42 306	324 319	2 042 366	41 268
0105 Schleswig-Holstein Süd-West	131 711	1 334	6 349	23 382	35 097	32 411	18 143	14 995	115 367	610 846	12 381
0201 Hamburg	886 531	20 731	66 571	268 192	307 262	142 917	48 066	32 792	254 569	3 445 047	63 955
0301 Braunschweig	585 910	11 885	26 728	106 617	186 730	122 303	65 559	66 088	515 993	2 652 974	51 745
0302 Bremen-Umland	238 624	2 042	7 419	32 044	55 904	61 783	37 390	42 042	331 422	1 201 305	24 946
0303 Bremerhaven	212 859	3 821	10 344	40 570	61 565	46 590	25 576	24 393	191 505	970 390	19 126
0304 Emsland	181 137	1 195	5 003	18 227	32 136	38 258	32 464	53 854	428 684	1 009 184	20 857
0305 Göttingen	276 739	8 966	12 546	47 333	75 281	56 587	33 873	42 153	333 974	1 297 328	25 166
0306 Hamburg-Umland-Süd	272 820	3 218	11 339	38 823	64 630	70 778	40 587	43 445	342 425	1 340 722	28 047
0307 Hannover	706 547	14 164	36 488	145 696	231 516	139 899	69 923	68 861	540 323	3 109 648	61 463
0308 Hildesheim	222 081	3 162	9 181	40 268	65 837	46 949	26 910	29 774	234 217	1 036 098	20 316
0309 Lüneburg	153 377	3 052	6 711	26 331	38 725	33 729	20 704	24 125	191 964	735 200	14 895
0310 Oldenburg	247 090	3 985	9 101	34 755	53 001	56 480	38 088	51 680	410 194	1 259 578	25 871
0311 Osnabrück	282 052	5 391	12 172	42 141	66 172	61 960	39 549	54 667	436 537	1 404 477	28 900
0312 Ost-Friesland	318 599	4 227	15 471	54 344	77 895	70 129	47 649	48 884	381 321	1 527 641	30 447
0313 Südheide	150 759	1 949	6 027	22 510	38 716	34 111	21 945	25 501	201 847	740 469	14 806
0401 Bremen	288 635	7 682	16 676	73 884	97 705	54 965	22 654	15 069	116 102	1 180 357	22 190
0501 Aachen	575 056	13 931	31 375	109 938	149 179	124 981	78 503	67 149	519 560	2 618 694	52 249
0502 Arnsberg	261 249	2 810	11 275	43 540	63 397	54 963	37 706	47 558	374 667	1 285 286	25 639
0503 Bielefeld	722 744	8 852	30 565	130 209	206 022	158 425	91 952	96 719	754 779	3 383 313	66 782
0504 Bochum/Hagen	758 251	12 854	45 610	205 860	260 090	131 032	57 014	45 791	354 140	3 113 398	59 174
0505 Bonn	416 857	13 289	28 008	80 192	108 748	85 407	54 283	46 930	362 740	1 860 346	37 847
0506 Dortmund	584 065	10 771	32 338	146 599	204 810	106 700	47 639	35 208	270 117	2 423 935	46 128
0507 Duisburg/Essen	1 110 919	17 665	66 267	289 177	380 426	201 171	88 074	68 139	526 801	4 600 534	87 813
0508 Düsseldorf	1 497 346	41 374	117 527	397 943	460 856	264 243	125 792	89 611	689 983	6 079 631	119 711
0509 Emscher-Lippe	500 714	5 034	25 689	124 940	184 821	95 759	37 592	26 879	206 305	2 081 168	39 012
0510 Köln	1 053 340	34 776	78 916	259 496	317 625	188 186	95 880	78 461	606 394	4 364 200	86 300
0511 Münster	669 335	13 319	30 083	102 200	154 344	150 862	100 154	118 373	932 865	3 285 560	66 603
0512 Paderborn	192 897	4 040	8 162	28 778	44 551	40 913	29 210	37 243	293 704	958 431	19 359
0513 Siegen	189 875	3 345	7 850	32 132	45 494	37 560	27 918	35 576	278 830	931 555	18 345
0601 Mittelhessen	471 645	12 128	21 623	71 541	106 531	94 910	69 415	95 497	757 462	2 344 623	47 285
0602 Nordhessen	425 679	7 024	16 279	71 047	117 447	91 758	53 891	68 233	539 388	2 044 035	40 375
0603 Osthessen	157 742	1 573	5 742	22 984	37 630	35 382	24 765	29 666	234 107	792 136	15 942
0604 Rhein-Main	1 329 190	38 842	84 357	311 102	403 106	240 992	124 832	125 959	984 446	5 691 684	113 509
0605 Starkenburg	481 558	11 954	25 084	86 320	133 542	100 329	59 819	64 510	504 962	2 220 771	45 017
0701 Mittelrhein-Westerwald	593 631	7 035	23 438	93 356	140 362	124 415	95 382	109 643	860 230	2 950 024	60 229
0702 Rheinhessen-Nahe	403 592	13 121	22 835	72 017	100 399	79 225	55 115	60 880	476 084	1 879 337	38 029
0703 Rheinpfalz	419 588	8 311	19 501	74 677	111 994	88 933	59 195	56 977	442 869	1 962 024	40 349
0704 Trier	244 606	4 513	10 784	33 952	50 792	49 057	41 171	54 337	428 336	1 251 752	24 952
0705 Westpfalz	276 245	5 093	11 131	44 388	66 998	56 748	42 911	48 976	384 312	1 354 029	27 489
0801 Bodensee-Oberschwaben	276 595	7 082	15 022	43 323	66 716	58 828	40 853	44 771	349 495	1 322 712	26 752
0802 Donau-Iller (BW)	218 982	4 481	9 195	30 574	51 714	47 774	36 201	39 043	303 320	1 080 845	21 712
0803 Franken	395 468	5 876	15 986	58 820	101 368	86 843	58 894	67 681	528 032	1 935 391	38 692
0804 Hochrhein-Bodensee	312 801	10 182	19 550	54 516	88 354	64 356	38 210	37 633	292 578	1 409 864	28 852
0805 Mittlerer Oberrhein	465 445	10 320	24 859	86 556	138 247	96 762	55 472	53 229	411 417	2 100 753	43 309
0806 Neckar-Alb	308 694	7 742	15 731	45 498	76 192	69 749	46 365	47 417	367 804	1 475 205	29 245

¹⁾ Ohne Wohnheime.

4 Bestand an Wohngebäuden und Wohnungen in Deutschland nach Raumordnungsregionen

4.1 Wohnungen 2008 nach der Zahl der Räume

Raumordnungsregion	Wohnungen in Wohn- und Nichtwohngebäuden ¹⁾										Wohn- fläche insgesamt
	davon mit ... Räumen								Räume insgesamt		
	zusammen	1	2	3	4	5	6	7 oder mehr			
								Woh- nungen		Räume	
										1 000 m ²	
0807 Nordschwarzwald	274 529	7 280	15 357	49 666	73 521	56 937	35 130	36 638	285 175	1 261 716	25 463
0808 Ostwürttemberg	202 059	2 665	6 936	27 436	52 741	46 977	32 340	32 964	256 118	994 852	19 541
0809 Schwarzwald-Baar-Heuberg	225 555	4 921	10 074	33 316	60 386	51 305	31 716	33 837	262 868	1 076 250	21 581
0810 Stuttgart	1 262 413	35 297	69 366	228 245	404 955	269 403	140 232	114 915	880 065	5 547 056	108 420
0811 Südlicher Oberrhein	469 514	14 737	29 459	82 179	128 552	95 844	58 144	60 599	473 424	2 135 908	43 874
0812 Unterer Neckar	550 761	17 637	36 583	124 108	154 368	101 229	59 412	57 424	446 122	2 389 338	48 766
0901 Allgäu	237 726	7 798	17 878	46 762	59 972	46 350	28 193	30 773	241 981	1 066 617	21 652
0902 Augsburg	402 505	9 098	20 669	73 655	102 151	80 579	55 685	60 668	474 893	1 891 903	37 399
0903 Bayerischer Untermain	167 649	1 675	6 833	26 368	43 452	37 224	24 748	27 349	214 393	817 254	16 583
0904 Donau-Iller (BY)	210 240	3 010	9 483	31 662	45 768	47 493	36 097	36 727	283 553	1 037 634	20 812
0905 Donau-Wald	307 849	7 190	17 901	46 786	61 050	58 775	48 147	68 000	545 810	1 556 117	31 843
0906 Industrieregion Mittelfranken	636 919	18 613	34 735	137 393	198 252	117 936	68 938	61 052	472 214	2 768 792	54 565
0907 Ingolstadt	193 939	3 072	8 836	27 466	41 347	41 674	34 999	36 545	286 988	973 882	19 987
0908 Landshut	185 804	2 592	8 011	24 310	34 609	37 616	33 694	44 972	356 478	976 702	20 204
0909 Main-Rhön	206 566	2 151	7 113	30 335	48 703	42 931	31 616	43 717	349 798	1 056 343	20 826
0910 München	1 322 207	81 651	131 124	316 647	355 110	214 211	117 149	106 315	828 508	5 316 737	106 665
0911 Oberfranken-Ost	249 686	5 199	11 986	46 097	65 054	50 733	33 223	37 394	293 594	1 174 275	22 686
0912 Oberfranken-West	281 580	3 577	11 124	42 314	67 377	60 326	44 173	52 689	415 774	1 404 717	27 872
0913 Oberland	208 331	7 186	16 938	41 167	50 386	37 971	25 305	29 378	233 534	941 326	19 573
0914 Oberpfalz-Nord	238 363	2 192	9 820	36 987	54 997	53 813	38 587	41 967	331 236	1 184 604	23 525
0915 Regensburg	321 249	8 413	18 153	51 987	68 911	66 614	49 565	57 606	454 365	1 561 149	32 187
0916 Südoberbayern	368 377	9 827	25 327	67 596	85 430	68 608	47 855	63 734	507 409	1 742 568	36 260
0917 Westmittelfranken	186 406	1 749	6 242	25 040	43 172	41 001	30 790	38 412	303 177	954 963	19 455
0918 Würzburg	241 053	6 777	12 944	41 148	58 647	47 114	33 744	40 679	322 528	1 151 259	22 827
1001 Saar	512 200	10 290	22 812	82 402	126 985	106 028	75 308	88 375	684 637	2 477 685	49 877
1101 Berlin	1 890 837	25 632	258 694	686 041	576 873	238 745	68 836	36 016	276 744	6 792 120	133 036
1201 Havelland-Fläming	372 872	2 563	26 017	92 799	126 027	76 399	32 796	16 271	124 331	1 540 204	29 220
1202 Lausitz-Spreewald	329 100	2 409	19 949	67 766	120 611	69 674	30 965	17 726	134 738	1 396 947	25 292
1203 Oderland-Spree	220 418	1 909	14 270	46 131	79 095	47 914	20 367	10 732	83 644	930 638	17 273
1204 Prignitz-Oberhavel	198 847	1 628	11 318	44 681	69 573	43 859	18 397	9 391	71 109	837 385	15 894
1205 Uckermark-Barnim	154 375	1 042	8 839	35 034	55 051	33 999	13 936	6 474	48 718	646 355	12 066
1301 Mecklenburgische Seenplatte	157 798	2 784	10 765	38 809	58 511	29 236	11 883	5 810	43 488	635 751	11 605
1302 Mittleres Mecklenburg/Rostock	226 870	7 570	15 860	57 243	79 134	43 948	16 136	6 979	52 388	896 499	16 000
1303 Vorpommern	261 798	5 425	20 945	67 675	87 677	50 569	19 890	9 617	71 835	1 045 068	18 961
1304 Westmecklenburg	245 573	3 609	14 289	58 622	84 701	51 565	22 009	10 778	80 719	1 017 455	18 577
1401 Oberes Elbtal/Osterzgebirge	553 265	7 994	44 434	160 035	190 348	88 789	37 058	24 607	188 624	2 193 276	38 080
1402 Oberlausitz-Niederschlesien	324 518	2 300	20 261	75 463	115 006	60 749	30 198	20 541	156 433	1 370 601	24 150
1403 Südsachsen	888 507	11 740	54 068	245 852	320 166	153 481	63 016	40 184	305 821	3 589 418	60 858
1404 Westsachsen	561 289	9 117	37 552	149 543	211 907	95 110	36 227	21 833	167 867	2 241 257	39 610
1501 Altmark	112 631	488	6 107	20 304	39 735	25 604	11 684	8 709	66 988	497 666	9 496
1502 Anhalt-Bitterfeld-Wittenberg	226 747	2 201	11 271	51 757	88 752	44 474	18 011	10 281	77 142	942 600	17 059
1503 Halle/S.	436 450	7 543	21 334	99 290	165 076	87 609	34 963	20 635	155 619	1 811 827	31 589
1504 Magdeburg	535 049	4 599	32 852	141 363	195 407	102 024	36 931	21 873	165 112	2 172 838	39 948
1601 Mittelthüringen	352 820	7 355	26 918	86 377	113 967	65 821	30 741	21 641	166 009	1 455 750	26 493
1602 Nordthüringen	187 096	1 424	7 805	39 658	59 545	39 525	21 083	18 056	138 884	837 195	15 565
1603 Ostthüringen	386 732	6 343	25 299	94 436	130 599	74 417	33 073	22 565	172 943	1 606 111	28 482
1604 Südthüringen	239 874	1 376	9 966	49 741	81 752	49 780	25 566	21 693	166 550	1 066 385	19 309
Deutschland	40 057 869	849 529	2 454 258	8 576 996	11 751 142	7 833 711	4 357 374	4 234 859	33 055 914	176 862 314	3 462 382

¹⁾ Ohne Wohnheime.

4 Bestand an Wohngebäuden und Wohnungen in Deutschland nach Raumordnungsregionen

4.2 Wohngebäude 2008 nach Gebäudearten

Raumordnungsregion	Wohngebäude ¹⁾										
	zusammen			davon							
				mit 1 Wohnung		mit 2 Wohnungen			mit 3 oder mehr Wohnungen		
	Gebäude	Wohnfläche	Wohnungen	Gebäude/Wohnungen	Wohnfläche	Gebäude	Wohnfläche	Wohnungen	Gebäude	Wohnfläche	Wohnungen
	Anzahl	1 000 m ²	Anzahl		1 000 m ²	Anzahl	1 000 m ²	Anzahl		1 000 m ²	Anzahl
0101 Schleswig-Holstein Mitte	169 542	29 150	351 656	123 274	13 766	21 106	3 636	42 212	25 162	11 749	186 170
0102 Schleswig-Holstein Nord	133 318	20 341	222 097	102 689	11 828	17 183	3 067	34 366	13 446	5 446	85 042
0103 Schleswig-Holstein Ost	99 503	17 164	218 573	68 401	7 449	13 844	2 296	27 688	17 258	7 420	122 484
0104 Schleswig-Holstein Süd	250 852	40 341	441 016	194 315	22 492	32 585	5 800	65 170	23 952	12 050	181 531
0105 Schleswig-Holstein Süd-West	86 909	11 904	127 135	70 418	7 871	10 115	1 721	20 230	6 376	2 312	36 487
0201 Hamburg	237 101	63 157	875 529	132 779	14 547	26 590	4 455	53 180	77 732	44 155	689 570
0301 Braunschweig	272 777	50 918	576 585	175 009	21 681	51 665	9 294	103 330	46 103	19 943	298 246
0302 Bremen-Umland	155 597	24 316	232 731	116 970	14 696	27 271	5 244	54 542	11 356	4 377	61 219
0303 Bremerhaven	114 356	18 601	207 571	85 638	9 884	15 074	2 710	30 148	13 644	6 007	91 785
0304 Emsland	130 202	20 269	175 758	104 014	13 819	20 311	4 175	40 622	5 877	2 275	31 122
0305 Göttingen	139 431	24 653	271 079	81 148	10 250	37 321	6 642	74 642	20 962	7 761	115 289
0306 Hamburg-Umland-Süd	178 649	27 401	266 172	139 455	17 197	26 612	5 111	53 224	12 582	5 093	73 493
0307 Hannover	287 818	60 429	695 258	175 973	22 028	55 776	10 124	111 552	56 069	28 277	407 733
0308 Hildesheim	111 172	19 930	217 559	67 181	8 372	26 707	4 721	53 414	17 284	6 837	96 964
0309 Lüneburg	90 293	14 545	149 619	65 178	7 991	16 125	3 009	32 250	8 990	3 545	52 191
0310 Oldenburg	157 546	25 135	239 864	120 335	15 546	25 097	4 925	50 194	12 114	4 665	69 335
0311 Osnabrück	153 091	28 028	273 952	97 804	13 413	35 970	7 118	71 940	19 317	7 498	104 208
0312 Ost-Friesland	208 402	29 402	307 732	168 148	19 304	23 836	4 126	47 672	16 418	5 973	91 912
0313 Südheide	93 741	14 493	147 544	67 903	8 256	17 193	3 135	34 386	8 645	3 101	45 255
0401 Bremen	112 605	21 929	285 053	66 622	7 174	18 277	2 931	36 554	27 706	11 824	181 877
0501 Aachen	319 137	51 457	566 077	227 325	26 858	51 989	8 876	103 978	39 823	15 722	234 774
0502 Arnsberg	144 084	25 072	255 369	86 584	11 255	39 325	7 308	78 650	18 175	6 509	90 135
0503 Bielefeld	366 965	65 134	705 840	211 287	26 779	99 927	17 571	199 854	55 751	20 784	294 699
0504 Bochum/Hagen	257 784	58 255	746 820	110 238	13 286	60 508	10 239	121 016	87 038	34 731	515 566
0505 Bonn	207 033	37 261	409 639	138 297	17 065	35 011	6 242	70 022	33 725	13 954	201 320
0506 Dortmund	215 883	45 511	576 518	111 408	12 924	42 619	7 202	85 238	61 856	25 385	379 872
0507 Duisburg/Essen	421 280	86 545	1 096 107	229 475	26 610	70 109	11 729	140 218	121 696	48 206	726 414
0508 Düsseldorf	539 967	117 892	1 474 570	300 211	35 783	93 114	15 574	186 228	146 642	66 536	988 131
0509 Emscher-Lippe	183 609	38 501	494 483	86 614	9 733	38 666	6 414	77 332	58 329	22 354	330 537
0510 Köln	407 530	85 104	1 038 566	243 318	29 058	72 266	12 472	144 532	91 946	43 574	650 716
0511 Münster	377 170	65 181	654 974	254 282	33 115	80 872	15 275	161 744	42 016	16 791	238 948
0512 Paderborn	106 940	18 939	188 840	68 300	9 075	25 955	4 936	51 910	12 685	4 929	68 630
0513 Siegen	106 812	18 017	186 253	61 736	7 867	33 817	6 134	67 634	11 259	4 016	56 883
0601 Mittelhessen	271 204	46 392	461 953	174 820	22 634	69 212	13 303	138 424	27 172	10 455	148 709
0602 Nordhessen	225 446	39 570	417 083	138 329	17 490	58 182	10 664	116 364	28 935	11 415	162 390
0603 Osthessen	89 360	15 639	154 641	51 364	6 650	27 561	5 323	55 122	10 435	3 665	48 155
0604 Rhein-Main	496 714	111 396	1 302 222	275 673	34 987	108 753	20 190	217 506	112 288	56 219	809 043
0605 Starkenburg	234 858	44 183	472 174	136 103	17 372	63 017	11 604	126 034	35 738	15 207	210 037
0701 Mittelrhein-Westerwald	368 230	59 069	581 896	254 750	31 873	77 484	14 264	154 968	35 996	12 932	172 178
0702 Rheinhessen-Nahe	213 195	37 347	396 150	146 376	18 140	41 217	7 649	82 434	25 602	11 558	167 340
0703 Rheinpfalz	220 980	39 610	411 400	151 538	18 919	42 454	7 937	84 908	26 988	12 753	174 954
0704 Trier	158 084	24 386	239 211	115 677	14 234	29 442	5 441	58 884	12 965	4 710	64 650
0705 Westpfalz	161 683	27 073	271 924	105 829	13 455	39 130	7 285	78 260	16 724	6 333	87 835
0801 Bodensee-Oberschwaben	140 800	25 841	266 926	88 635	11 321	31 719	6 074	63 438	20 446	8 446	114 853
0802 Donau-Iller (BW)	121 900	21 187	213 402	82 500	10 446	25 909	4 965	51 818	13 491	5 776	79 084
0803 Franken	219 297	37 970	387 707	140 695	17 712	52 814	9 793	105 628	25 788	10 466	141 384
0804 Hochrhein-Bodensee	135 388	28 055	304 183	76 086	9 808	32 129	6 118	64 258	27 173	12 129	163 839
0805 Mittlerer Oberrhein	209 284	42 571	457 173	117 685	15 097	53 067	9 939	106 134	38 532	17 535	233 354
0806 Neckar-Alb	171 853	28 654	302 288	116 960	13 937	35 144	6 434	70 288	19 749	8 284	115 040

¹⁾ Ohne Wohnheime.

4 Bestand an Wohngebäuden und Wohnungen in Deutschland nach Raumordnungsregionen

4.2 Wohngebäude 2008 nach Gebäudearten

Raumordnungsregion	Wohngebäude ¹⁾										
	zusammen			davon							
				mit 1 Wohnung		mit 2 Wohnungen			mit 3 oder mehr Wohnungen		
	Gebäude	Wohn- fläche	Wohn- nungen	Gebäude/ Wohnungen	Wohn- fläche	Gebäude	Wohn- fläche	Wohn- nungen	Gebäude	Wohn- fläche	Wohn- nungen
	Anzahl	1 000 m ²	Anzahl		1 000 m ²	Anzahl	1 000 m ²	Anzahl		1 000 m ²	Anzahl
0807 Nordschwarzwald	136 660	24 820	267 629	80 779	10 019	35 337	6 445	70 674	20 544	8 356	116 176
0808 Ostwürttemberg	111 953	19 133	197 473	68 610	8 507	30 932	5 700	61 864	12 411	4 927	66 999
0809 Schwarzwald-Baar-Heuberg	117 841	20 900	218 221	71 609	8 905	29 979	5 557	59 958	16 253	6 438	86 654
0810 Stuttgart	511 536	106 109	1 234 811	267 716	32 650	122 668	21 597	245 336	121 152	51 862	721 759
0811 Südlicher Oberrhein	207 356	42 569	455 602	111 864	14 424	55 923	10 788	111 846	39 569	17 358	231 892
0812 Unterer Neckar	225 161	47 970	541 633	121 323	15 508	55 863	10 447	111 726	47 975	22 015	308 584
0901 Allgäu	106 088	20 702	227 852	64 440	8 323	22 569	4 212	45 138	19 079	8 167	118 274
0902 Augsburg	202 686	36 771	395 706	143 510	18 035	35 174	6 471	70 348	24 002	12 265	181 848
0903 Bayerischer Untermain	92 506	16 259	164 341	53 359	6 790	28 138	5 299	56 276	11 009	4 170	54 706
0904 Donau-Iller (BY)	124 216	20 160	203 809	91 982	11 405	21 498	3 945	42 996	10 736	4 810	68 831
0905 Donau-Wald	186 408	31 110	300 489	129 321	17 151	42 028	8 017	84 056	15 059	5 942	87 112
0906 Industrieregion Mittelfranken	257 779	53 706	626 578	165 168	20 440	44 586	8 002	89 172	48 025	25 263	372 238
0907 Ingolstadt	118 896	19 674	190 764	87 653	11 412	22 138	4 279	44 276	9 105	3 983	58 835
0908 Landshut	122 031	19 857	182 297	94 117	12 619	20 737	4 014	41 474	7 177	3 224	46 706
0909 Main-Rhön	122 364	20 425	202 334	80 555	10 197	30 198	5 702	60 396	11 611	4 526	61 383
0910 München	424 858	104 725	1 298 139	266 596	34 310	67 099	12 456	134 198	91 163	57 960	897 345
0911 Oberfranken-Ost	130 192	22 161	243 994	80 423	9 843	31 558	5 467	63 116	18 211	6 851	100 455
0912 Oberfranken-West	159 155	27 319	275 727	100 969	12 977	39 939	7 484	79 878	18 247	6 857	94 880
0913 Oberland	98 483	18 665	198 905	59 053	7 817	22 887	4 300	45 774	16 543	6 548	94 078
0914 Oberpfalz-Nord	140 251	23 072	233 661	88 477	11 190	38 311	6 977	76 622	13 463	4 904	68 562
0915 Regensburg	182 475	31 592	314 914	126 606	16 659	38 621	7 418	77 242	17 248	7 515	111 066
0916 Südoberbayern	189 915	35 003	355 973	125 202	16 942	40 624	7 756	81 248	24 089	10 305	149 523
0917 Westmittelfranken	117 360	19 091	182 623	81 536	10 511	25 805	4 883	51 610	10 019	3 697	49 477
0918 Würzburg	126 247	22 386	236 149	79 382	9 932	32 057	5 999	64 114	14 808	6 454	92 653
1001 Saar	298 568	49 168	504 298	187 612	23 495	82 100	14 772	164 200	28 856	10 901	152 486
1101 Berlin	313 710	131 689	1 873 875	149 500	16 616	21 725	3 849	43 450	142 485	111 224	1 680 925
1201 Havelland-Fläming	171 088	28 672	365 419	122 630	12 988	21 817	3 508	43 634	26 641	12 176	199 155
1202 Lausitz-Spreewald	152 757	24 875	323 602	104 603	10 967	25 604	4 002	51 208	22 550	9 906	167 791
1203 Oderland-Spree	107 115	17 035	217 358	80 181	8 437	12 335	1 922	24 670	14 589	6 676	112 507
1204 Prignitz-Oberhavel	105 105	15 608	195 011	77 594	8 048	13 634	2 123	27 268	13 877	5 437	90 149
1205 Uckermark-Barnim	76 777	11 887	151 931	57 453	5 964	8 481	1 318	16 962	10 843	4 606	77 516
1301 Mecklenburgische Seenplatte	67 950	11 377	154 665	47 964	4 874	8 023	1 236	16 046	11 963	5 267	90 655
1302 Mittleres Mecklenburg/Rostock	77 409	15 685	222 472	50 595	5 371	9 546	1 469	19 092	17 268	8 845	152 785
1303 Vorpommern	112 633	18 574	256 273	79 235	8 013	13 228	1 964	26 456	20 170	8 598	150 582
1304 Westmecklenburg	111 331	18 167	240 009	76 957	8 070	15 268	2 396	30 536	19 106	7 701	132 516
1401 Oberes Elbtal/Osterzgebirge	162 016	37 297	542 239	83 216	8 593	29 797	4 477	59 594	49 003	24 227	399 429
1402 Oberlausitz-Niederschlesien	140 907	23 580	317 042	85 331	8 663	29 709	4 399	59 418	25 867	10 519	172 293
1403 Südsachsen	311 638	59 417	869 174	149 056	14 826	74 753	10 621	149 506	87 829	33 970	570 612
1404 Westsachsen	169 939	38 960	552 615	98 100	10 218	24 618	3 731	49 236	47 221	25 011	405 279
1501 Altmark	60 845	9 319	110 452	44 482	4 855	8 685	1 477	17 370	7 678	2 987	48 600
1502 Anhalt-Bitterfeld-Wittenberg	105 388	16 706	222 010	71 093	7 261	17 312	2 601	34 624	16 983	6 844	116 293
1503 Halle/S.	172 976	30 975	428 243	110 549	11 269	27 048	4 075	54 096	35 379	15 632	263 598
1504 Magdeburg	227 552	38 561	515 219	150 008	15 602	34 908	5 356	69 816	42 636	17 604	295 395
1601 Mittelthüringen	140 825	25 909	345 300	86 098	9 205	26 923	4 143	53 846	27 804	12 562	205 356
1602 Nordthüringen	101 439	15 216	182 984	69 629	7 541	20 499	3 276	40 998	11 311	4 399	72 357
1603 Ostthüringen	155 013	27 832	377 960	89 230	9 432	32 839	4 951	65 678	32 944	13 449	223 052
1604 Südthüringen	119 412	18 837	233 819	69 617	7 582	34 410	5 303	68 820	15 385	5 953	95 382
Deutschland	17 950 185	3 393 447	39 268 466	11 306 332	1 365 500	3 578 001	637 381	7 156 002	3 065 852	1 390 567	20 806 132

¹⁾ Ohne Wohnheime.

Aufstellung der Raumordnungsregionen ab 2008

0101 Schleswig-Holstein Mitte
01002 Kiel, Landeshauptstadt
01004 Neumünster, Stadt
01057 Plön
01058 Rendsburg-Eckernförde

0102 Schleswig-Holstein Nord
01001 Flensburg, Stadt
01054 Nordfriesland
01059 Schleswig-Flensburg

0103 Schleswig-Holstein Ost
01003 Lübeck, Hansestadt
01055 Ostholstein

0104 Schleswig-Holstein Süd
01053 Herzogtum Lauenburg
01056 Pinneberg
01060 Segeberg
01062 Stormarn

0105 Schleswig-Holstein Süd-West
01051 Dithmarschen
01061 Steinburg

0201 Hamburg
02000 Hamburg, Freie und Hansestadt

0301 Braunschweig
03101 Braunschweig, Stadt
03102 Salzgitter, Stadt
03103 Wolfsburg, Stadt
03151 Gifhorn
03153 Goslar
03154 Helmstedt
03157 Peine
03158 Wolfenbüttel

0302 Bremen-Umland
03251 Diepholz
03356 Osterholz
03361 Verden
03401 Delmenhorst, Stadt

0303 Bremerhaven
03352 Cuxhaven
03461 Wesermarsch
04012 Bremerhaven, Stadt

0304 Emsland
03454 Emsland
03456 Grafschaft Bentheim

0305 Göttingen
03152 Göttingen
03155 Northeim
03156 Osterode am Harz
03255 Holzminden

0306 Hamburg-Umland-Süd
03353 Harburg
03357 Rotenburg (Wümme)
03359 Stade

0307 Hannover
03241 Region Hannover
03256 Nienburg (Weser)
03257 Schaumburg

0308 Hildesheim
03252 Hameln-Pyrmont
03254 Hildesheim

0309 Lüneburg
03354 Lüchow-Dannenberg
03355 Lüneburg
03360 Uelzen

0310 Oldenburg
03403 Oldenburg (Oldenburg), Stadt
03451 Ammerland
03453 Cloppenburg
03458 Oldenburg

0311 Osnabrück
03404 Osnabrück, Stadt
03459 Osnabrück
03460 Vechta

0312 Ost-Friesland
03402 Emden, Stadt
03405 Wilhelmshaven, Stadt
03452 Aurich
03455 Friesland
03457 Leer
03462 Wittmund

0313 Südheide
03351 Celle
03358 Soltau-Fallingb.ostel

0401 Bremen
04011 Bremen, Stadt

0501 Aachen
05313 Aachen, Stadt
05354 Aachen
05358 Düren
05366 Euskirchen
05370 Heinsberg

0502 Arnsberg
05958 Hochsauerlandkreis
05974 Soest

0503 Bielefeld
05711 Bielefeld, Stadt
05754 Gütersloh
05758 Herford
05766 Lippe
05770 Minden-Lübbecke

0504 Bochum/Hagen
05911 Bochum, Stadt
05914 Hagen, Stadt
05916 Herne, Stadt
05954 Ennepe-Ruhr-Kreis
05962 Märkischer Kreis

0505 Bonn
05314 Bonn, Stadt
05382 Rhein-Sieg-Kreis

0506 Dortmund
05913 Dortmund, Stadt
05915 Hamm, Stadt
05978 Unna

0507 Duisburg/Essen
05112 Duisburg, Stadt
05113 Essen, Stadt
05117 Mülheim an der Ruhr, Stadt
05119 Oberhausen, Stadt
05154 Kleve
05170 Wesel
508 Düsseldorf
05111 Düsseldorf, Stadt
05114 Krefeld, Stadt
05116 Mönchengladbach, Stadt
05120 Remscheid, Stadt
05122 Solingen, Stadt
05124 Wuppertal, Stadt
05158 Mettmann
05162 Rhein-Kreis Neuss
05166 Viersen

0509 Emscher-Lippe
05512 Bottrop, Stadt
05513 Gelsenkirchen, Stadt
05562 Recklinghausen

0510 Köln
05315 Köln, Stadt
05316 Leverkusen, Stadt
05362 Rhein-Erft-Kreis
05374 Oberbergischer Kreis
05378 Rheinisch-Bergischer Kreis

0511 Münster
05515 Münster, Stadt
05554 Borken
05558 Coesfeld
05566 Steinfurt
05570 Warendorf

0512 Paderborn
05762 Höxter
05774 Paderborn

0513 Siegen
05966 Olpe
05970 Siegen-Wittgenstein

0601 Mittelhessen
06531 Gießen
06532 Lahn-Dill-Kreis
06533 Limburg-Weilburg
06534 Marburg-Biedenkopf
06535 Vogelsbergkreis

0602 Nordhessen
06611 Kassel, documenta-Stadt
06633 Kassel
06634 Schwalm-Eder-Kreis
06635 Waldeck-Frankenberg
06636 Werra-Meißner-Kreis

0603 Osthessen
06631 Fulda
06632 Hersfeld-Rotenburg

0604 Rhein-Main
06412 Frankfurt am Main, Stadt
06413 Offenbach am Main, Stadt
06414 Wiesbaden, Landeshauptstadt
06434 Hochtaunuskreis
06435 Main-Kinzig-Kreis
06436 Main-Taunus-Kreis
06438 Offenbach
06439 Rheingau-Taunus-Kreis
06440 Wetteraukreis

0605 Starkenburg
06411 Darmstadt, Wissenschaftsstadt
06431 Bergstraße
06432 Darmstadt-Dieburg
06433 Groß-Gerau
06437 Odenwaldkreis

0701 Mittelrhein-Westerwald
07111 Koblenz, kreisfreie Stadt
07131 Ahrweiler
07132 Altenkirchen (Westerwald)
07135 Cochem-Zell
07137 Mayen-Koblenz
07138 Neuwied
07140 Rhein-Hunsrück-Kreis
07141 Rhein-Lahn-Kreis
07143 Westerwaldkreis

0702 Rheinhessen-Nahe
07133 Bad Kreuznach
07134 Birkenfeld
07315 Mainz, kreisfreie Stadt
07319 Worms, kreisfreie Stadt
07331 Alzey-Worms
07339 Mainz-Bingen

0703 Rheinpfalz
07311 Frankenthal (Pfalz), kreisfreie Stadt
07313 Landau in der Pfalz, kreisfreie Stadt
07314 Ludwigshafen am Rhein, kreisfreie Stadt
07316 Neustadt an der Weinstraße, kreisfreie Stadt
07318 Speyer, kreisfreie Stadt
07332 Bad Dürkheim
07334 Germersheim
07337 Südliche Weinstraße
07338 Rhein-Pfalz-Kreis

0704 Trier
07211 Trier, Stadt
07231 Bernkastel-Wittlich
07232 Eifelkreis Bitburg-Prüm
07233 Vulkaneifel
07235 Trier-Saarburg

0705 Westpfalz
07312 Kaiserslautern, kreisfreie Stadt
07317 Pirmasens, kreisfreie Stadt
07320 Zweibrücken, kreisfreie Stadt
07333 Donnersbergkreis
07335 Kaiserslautern
07336 Kusel
07340 Südwestpfalz

0801 Bodensee-Oberschwaben
08435 Bodenseekreis
08436 Ravensburg
08437 Sigmaringen

0802 Donau-Iller (BW)
08421 Ulm
08425 Alb-Donau-Kreis
08426 Biberach

0803 Franken
08121 Heilbronn
08125 Heilbronn
08126 Hohenlohekreis
08127 Schwäbisch Hall
08128 Main-Tauber-Kreis

0804 Hochrhein-Bodensee
08335 Konstanz
08336 Lörrach
08337 Waldshut

0805 Mittlerer Oberrhein
08211 Baden-Baden
08212 Karlsruhe
08215 Karlsruhe
08216 Rastatt

0806 Neckar-Alb
08415 Reutlingen
08416 Tübingen
08417 Zollernalbkreis

0807 Nordschwarzwald
08231 Pforzheim
08235 Calw
08236 Enzkreis
08237 Freudenstadt

0808 Ostwürttemberg
08135 Heidenheim
08136 Ostalbkreis

0809 Schwarzwald-Baar-Heuberg
08325 Rottweil
08326 Schwarzwald-Baar-Kreis
08327 Tuttlingen

0810 Stuttgart
08111 Stuttgart
08115 Böblingen
08116 Esslingen
08117 Göppingen
08118 Ludwigsburg
08119 Rems-Murr-Kreis

0811 Südlicher Oberrhein
08311 Freiburg im Breisgau
08315 Breisgau-Hochschwarzwald
08316 Emmendingen
08317 Ortenaukreis

0812 Unterer Neckar
08221 Heidelberg
08222 Mannheim
08225 Neckar-Odenwald-Kreis
08226 Rhein-Neckar-Kreis

0901 Allgäu
09762 Kaufbeuren, Stadt
09763 Kempten (Allgäu), Stadt
09776 Lindau (Bodensee)
09777 Ostallgäu
09780 Oberallgäu

0902 Augsburg
09761 Augsburg, Stadt
09771 Aichach-Friedberg
09772 Augsburg
09773 Dillingen a.d.Donau
09779 Donau-Ries

0903 Bayerischer Untermain
09661 Aschaffenburg, Stadt
09671 Aschaffenburg
09676 Miltenberg

Aufstellung der Raumordnungsregionen ab 2008

0904 Donau-Iller (BY)

09764 Memmingen, Stadt
09774 Günzburg
09775 Neu-Ulm
09778 Unterallgäu

0905 Donau-Wald

09262 Passau, Stadt
09263 Straubing, Stadt
09271 Deggendorf
09272 Freyung-Grafenau
09275 Passau
09276 Regen
09278 Straubing-Bogen

0906 Industrieregion Mittelfranken

09562 Erlangen, Stadt
09563 Fürth, Stadt
09564 Nürnberg, Stadt
09565 Schwabach, Stadt
09572 Erlangen-Höchstädt
09573 Fürth
09574 Nürnberger Land
09576 Roth

0907 Ingolstadt

09161 Ingolstadt, Stadt
09176 Eichstätt
09185 Neuburg-Schrobenhausen
09186 Pfaffenhofen a.d.Ilm

0908 Landshut

09261 Landshut, Stadt
09274 Landshut
09277 Rottal-Inn
09279 Dingolfing-Landau

0909 Main-Rhön

09662 Schweinfurt, Stadt
09672 Bad Kissingen
09673 Rhön-Grabfeld
09674 Haßberge
09678 Schweinfurt

0910 München

09162 München, Landeshauptstadt
09174 Dachau
09175 Ebersberg
09177 Erding
09178 Freising
09179 Fürstenfeldbruck
09181 Landsberg am Lech
09184 München
09188 Starnberg

0911 Oberfranken-Ost

09462 Bayreuth, Stadt
09464 Hof, Stadt
09472 Bayreuth
09475 Hof
09477 Kulmbach
09479 Wunsiedel i.Fichtelgebirge

0912 Oberfranken-West

09461 Bamberg, Stadt
09463 Coburg, Stadt
09471 Bamberg
09473 Coburg
09474 Forchheim
09476 Kronach
09478 Lichtenfels

0913 Oberland

09173 Bad Tölz-Wolfratshausen
09180 Garmisch-Partenkirchen
09182 Miesbach
09190 Weilheim-Schongau

0914 Oberpfalz-Nord

09361 Amberg, Stadt
09363 Weiden i.d.OPf., Stadt
09371 Amberg-Weizsach
09374 Neustadt a.d.Waldnaab
09376 Schwandorf
09377 Tirschenreuth

0915 Regensburg

09273 Kelheim
09362 Regensburg, Stadt
09372 Cham
09373 Neumarkt i.d.OPf.
09375 Regensburg

0916 Südostoberbayern

09163 Rosenheim, Stadt
09171 Altötting
09172 Berchtesgadener Land
09183 Mühldorf a.Inn
09187 Rosenheim
09189 Traunstein

0917 Westmittelfranken

09561 Ansbach, Stadt
09571 Ansbach
09575 Neustadt a.d.Aisch-Bad Windsheim
09577 Weißenburg-Gunzenhausen

0918 Würzburg

09663 Würzburg, Stadt
09675 Kitzingen
09677 Main-Spessart
09679 Würzburg

1001 Saar

10041 Regionalverband Saarbrücken
10042 Merzig-Wadern
10043 Neunkirchen
10044 Saarlouis
10045 Saarpfalz-Kreis
10046 St. Wendel

1101 Berlin

11000 Berlin, Stadt

1201 Havelland-Fläming

12051 Brandenburg an der Havel, Stadt
12054 Potsdam, Stadt
12063 Havelland
12069 Potsdam-Mittelmark
12072 Teltow-Fläming

1202 Lausitz-Spreewald

12052 Cottbus, Stadt
12061 Dahme-Spreewald
12062 Elbe-Elster
12066 Oberspreewald-Lausitz
12071 Spree-Neiße

1203 Oderland-Spree

12053 Frankfurt (Oder), Stadt
12064 Märkisch-Oderland
12067 Oder-Spree

1204 Prignitz-Oberhavel

12065 Oberhavel
12068 Ostprignitz-Ruppin
12070 Prignitz

1205 Uckermark-Barnim

12060 Barnim
12073 Uckermark

1301 Mecklenburgische Seenplatte

13002 Neubrandenburg
13052 Demmin
13055 Mecklenburg-Strelitz
13056 Müritz

1302 Mittleres Mecklenburg/Rostock

13003 Rostock
13051 Bad Doberan
13053 Güstrow

1303 Vorpommern

13001 Greifswald
13005 Stralsund
13057 Nordvorpommern
13059 Ostvorpommern
13061 Rügen
13062 Uecker-Randow

1304 Westmecklenburg

13004 Schwerin
13006 Wismar
13054 Ludwigslust
13058 Nordwestmecklenburg
13060 Parchim

1401 Oberes Elbtal/Ostergelbige

14612 Dresden, Stadt
14627 Meißen
14628 Sächsische Schweiz-Ostergelbige

1402 Oberlausitz-Niederschlesien

14625 Bautzen
14626 Görlitz

1403 Südsachsen

14511 Chemnitz, Stadt
14521 Erzgebirgskreis
14522 Mittelsachsen
14523 Vogtlandkreis
14524 Zwickau

1404 Westsachsen

14713 Leipzig, Stadt
14729 Leipzig
14730 Nordsachsen

1501 Altmark

15081 Altmarkkreis Salzwedel
15090 Stendal

1502 Anhalt-Bitterfeld-Wittenberg

15001 Dessau-Roßlau, Stadt
15082 Anhalt-Bitterfeld
15091 Wittenberg

1503 Halle/S.

15002 Halle (Saale), Stadt
15084 Burgenlandkreis
15087 Mansfeld-Südharz
15088 Saalekreis

1504 Magdeburg

15003 Magdeburg, Landeshauptstadt
15083 Börde
15085 Harz
15086 Jerichower Land
15089 Salzlandkreis

1601 Mittelthüringen

16051 Erfurt, Stadt
16055 Weimar, Stadt
16067 Gotha
16068 Sömmerda
16070 Ilm-Kreis
16071 Weimarer Land

1602 Nordthüringen

16061 Eichsfeld
16062 Nordhausen
16064 Unstrut-Hainich-Kreis
16065 Kyffhäuserkreis

1603 Ostthüringen

16052 Gera, Stadt
16053 Jena, Stadt
16073 Saalfeld-Rudolstadt
16074 Saale-Holzland-Kreis
16075 Saale-Orla-Kreis
16076 Greiz
16077 Altenburger Land

1604 Südthüringen

16054 Suhl, Stadt
16056 Eisenach, Stadt
16063 Wartburgkreis
16066 Schmalkalden-Meiningen
16069 Hildburghausen