

Bautätigkeit und Wohnungen

Bestand an Wohnungen



31. Dezember 2007

Erscheinungsfolge: jährlich
Erschienen am 20. August 2008
Artikelnummer: 2050300077004

Fachliche Informationen zu dieser Veröffentlichung können Sie direkt beim Statistischen Bundesamt erfragen:
Gruppe IVC, Telefon: +49 (0) 611 / 75 - 4740; Fax: +49 (0) 611 / 75 - 3978 oder E-Mail:
bautaetigkeit@destatis.de

© Statistisches Bundesamt, Wiesbaden 2008

Vervielfältigung und Verbreitung, auch auszugsweise, mit Quellenangabe gestattet.

Inhalt

Fortschreibung des Gebäude- und Wohnungsbestandes
Schaubilder

Tabellen

- 1 Zusammenfassende Übersichten
 - 1.1 Wohnungsbestand Deutschlands in den Jahren 1995 bis 2007
 - 1.2 Bestand an Wohnungen am 31.12.2007 - Länder
 - 1.3 Bestand an Wohnungen am 31.12.2007 - Kreisfreie Städte und Landkreise
 - 1.4 Bestand an Wohngebäuden in den Jahren 1997 bis 2007
 - 1.5 Bestand an Wohngebäuden am 31.12.2007 - Länder
 - 1.6 Wohnungen und Wohnfläche in Wohngebäuden in Deutschland in den Jahren 1998 bis 2007
 - 1.7 Bestand an Wohngebäuden am 31.12.2007 - Kreisfreie Städte und Landkreise
- 2 Wohnungsbestand Deutschlands nach Verwaltungsbezirken
- Wohnungen 2007 nach der Zahl der Räume -
- 3 Bestand an Wohngebäuden in Deutschland nach Verwaltungsbezirken
- Wohngebäude 2007 nach Gebäudearten -
- 4 Bestand an Wohngebäuden und Wohnungen in Deutschland nach Raumordnungsregionen
 - 4.1 Wohnungen 2007 nach der Zahl der Räume
 - 4.2 Wohngebäude 2007 nach Gebäudearten

Anhang

Raumordnungsregionen nach Kreisen (bis 30.06.2007)
Blatt 1
Blatt 2

Gebietsstand

Die Angaben für Deutschland beziehen sich auf die Bundesrepublik Deutschland nach dem Gebietsstand seit dem 3.10.1990.

Die Angaben für das frühere Bundesgebiet beziehen sich auf die Bundesrepublik Deutschland nach dem Gebietsstand bis zum 3.10.1990; bis 2004 schließen sie Berlin-West ein.

Die Angaben für die neuen Länder und Berlin-Ost beziehen sich auf die Länder Brandenburg, Mecklenburg-Vorpommern, Sachsen, Sachsen-Anhalt und Thüringen sowie auf Berlin-Ost (ab 2005 auch Berlin-West).

Abkürzungen

BA-WUE = Baden-Württemberg

RB = Regierungsbezirk

I.BR. = im Breisgau

I.D.OPF. = in der Oberpfalz

Maßeinheiten

M2 = Quadratmeter

Zeichenerklärung

– = nichts vorhanden

Abweichungen in den Summen entstehen durch Runden der Zahlen

Fortschreibung des Gebäude- und Wohnungsbestandes

Statistische Daten über den Bestand an Wohngebäuden und Wohnungen sind u.a. für wohnungspolitische Überlegungen und Planungen in der Bauwirtschaft von großer Bedeutung. Benötigt werden vor allem Angaben über Qualität, Quantität und Struktur des Gebäude- und Wohnungsbestandes in möglichst tiefer regionaler Gliederung, die nur durch umfassende Gebäude- und Wohnungszählungen zu gewinnen sind. Solche Totalzählungen sind mit hohen Kosten und großem Arbeitsaufwand verbunden und deshalb nur in größeren Zeitabständen möglich.

Um aktuelle Daten über den Wohngebäude- und Wohnungsbestand bereitstellen zu können, ist man in der Zeit zwischen zwei Totalzählungen darauf angewiesen, den Bestand fortzuschreiben. Die Basisdaten der Zählung werden dazu jährlich durch den Saldo der Zu- und Abgänge an Wohngebäuden und Wohnungen in Wohn- und Nichtwohngebäuden aus Ergebnissen der Bautätigkeitsstatistik fortgeschrieben.

Die Fortschreibung des Gebäude- und Wohnungsbestandes wird im Wesentlichen nach folgendem Schema durchgeführt:

Bestand aus der Totalzählung **erhöht** durch

- Fertigstellung neuer Gebäude
- Fertigstellung durch Baumaßnahmen an bestehenden Gebäuden
- sonstige Zugänge

vermindert durch

- Abgänge durch Abbruch
- Abgänge durch Baumaßnahmen an bestehenden Gebäuden
- sonstige Abgänge.

Abweichungen zu dem tatsächlichen Wohnungsbestand, die durch die Fortschreibung entstehen, können sich mit wachsender zeitlicher Entfernung vom Zählungstichtag kumulieren. Sie entstehen hauptsächlich durch nicht vollständig erfassbare Abgänge, z. B. auf Grund von Wohnungszusammenlegungen. Durch Zusammenlegungen verringert sich zwar die Anzahl der Wohnungen, die Wohnfläche jedoch bleibt erhalten, so dass sich die durch die jährliche Fortschreibung ergebenden Abweichungen vorwiegend in der Anzahl und Größenstruktur der Wohnungen widerspiegeln.

In der vorliegenden Publikation veröffentlicht das Statistische Bundesamt

- **gesamtdesische Ergebnisse zum Wohnungsbestand** für die Erhebungsmerkmale Anzahl der Wohnungen in Wohn- und Nichtwohngebäuden, deren Struktur, Anzahl der Wohnräume und die Wohnfläche;
- **sowie erstmals auch ab 1994 gesamtdesische Ergebnisse zum Bestand an Wohngebäuden** für die Erhebungsmerkmale Anzahl der Wohngebäude, deren Struktur, darin befindliche Wohnungen und die Wohnfläche.

Die vorliegenden Ergebnisse der Fortschreibung basieren

- für das frühere Bundesgebiet auf der Gebäude- und Wohnungszählung am 25. Mai 1987;
- für die neuen Länder und Berlin-Ost für die Jahre bis 1990 auf der Zählung vom 31. Dezember 1981, ab 1991 auf der Gebäude- und Wohnungszählung am 30. September 1990.

Aus methodischen Gründen sind in der Fortschreibung des Gebäude- und Wohnungsbestandes Wohngebäude, Wohnheime und Wohnungen in Wohnheimen nicht einzeln zu berechnen. Eine Berechnung des Bestandes an Wohnheimen und Wohnungen in Wohnheimen kann näherungsweise in regionaler Tiefengliederung aus den Angaben der Gebäude- und Wohnungszählung 1987 bzw. 1995 und den Ergebnissen der fortlaufenden Bautätigkeitsstatistik (Fertigstellungen und Abgänge) ermittelt werden.

Bei der Darstellung gesamtdeutscher Ergebnisse sind Bezüge zwischen Wohnungsbestand und Einwohnerzahl hergestellt worden. Seit Ende der achtziger Jahre war eine insgesamt steigende Einwohnerzahl in Deutschland bei gegenläufigen Entwicklungen zwischen dem früheren Bundesgebiet (Zunahme) und den neuen Ländern und Ost (Rückgang) feststellbar, die den Versorgungsgesamtwert der Wohnungen maßgeblich beeinflusst.

Ausgewählte Begriffe

Wohngebäude sind Gebäude, die mindestens zur Hälfte gemessen an der Gesamtnutzfläche - Wohnzwecken dienen.

Nichtwohngebäude sind Gebäude, in denen mehr als die Hälfte der Gesamtnutzfläche Nichtwohnzwecken dient.

Eine **Wohnung** ist die Summe aller Räume, die die Bedürfnisse eines Haushaltes ermöglichen, darunter ist stets ein oder ein Raum mit Kochgelegenheit. Eine Wohnung grundsätzlich einen eigenen abschließbaren Zugang zum Freien, einem Treppenhaus oder einem Vorraum, ferner Wasserversorgung, Abwasser- und Toilette, die außerhalb des Wohnungsabschlusses liegen können.

Wohnfläche ist die Summe der anrechenbaren Grundfläche aller Räume, die ausschließlich zu einer Wohneinheit gehören. Wohnfläche von Wohnungen gehören die Flächen von Wohn- und Schlafräumen, Küchen und Nebenräumen (Abstellräume, Bad und dgl.) mit einer lichten Höhe von mindestens 2 m.

Zu den **Wohnräumen** zählen alle Zimmer (Wohn- und Schlafräume mit 6 und mehr m² Wohnfläche) und Küchen. Nebenräumen gelten Abstellräume, Speisekammern, Flure, Badezimmer und Toiletten.

Wohnungsbestand 2007 nach Ländern

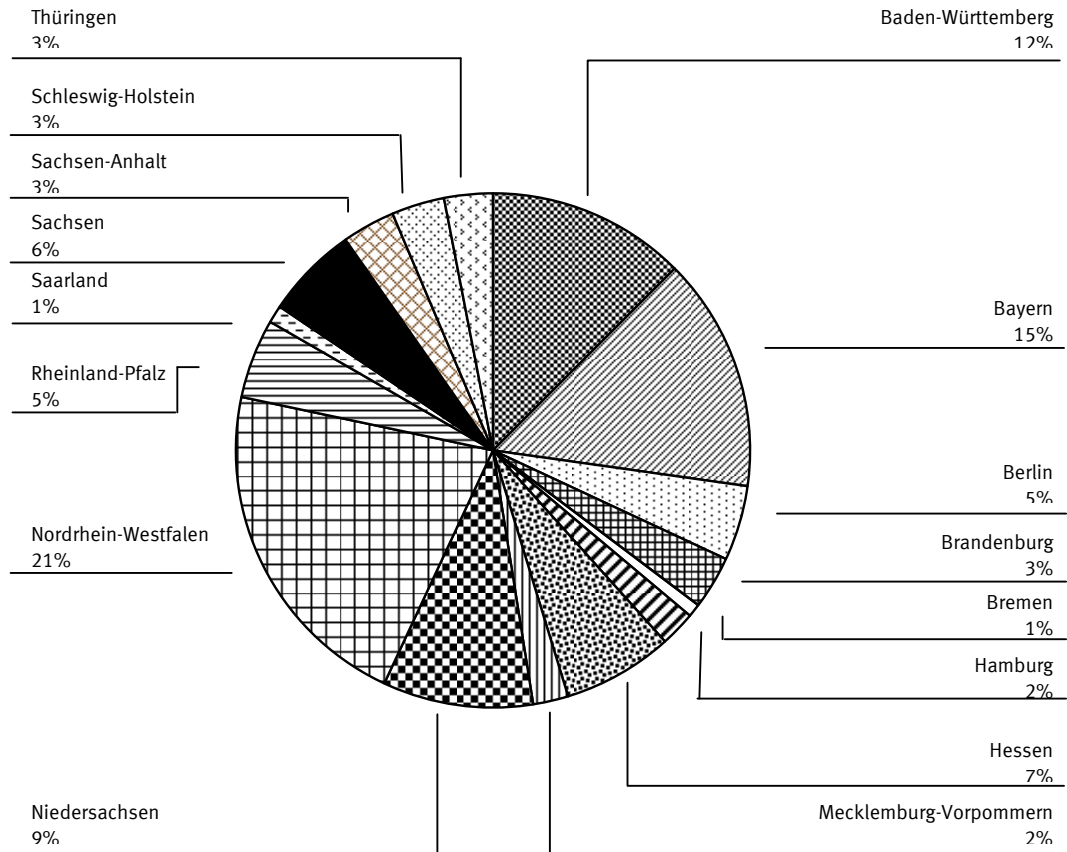

Struktur des Wohnungsbestandes 2007

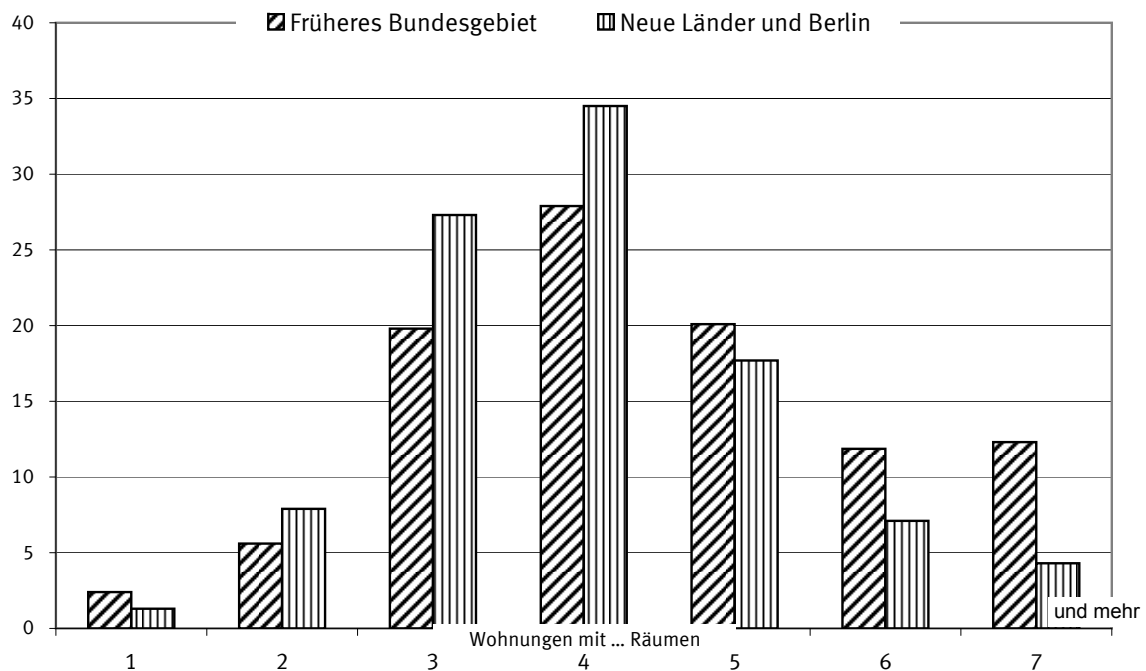

1 Zusammenfassende Übersicht

1.1 Wohnungsbestand Deutschlands in den Jahren 1995 bis 2007 ^{*)}

Stichtag Land	Wohnungen		Wohnfläche			Räume		
	insgesamt	je 1 000 Einwohner	insgesamt	je Wohnung	je Einwohner	insgesamt	je Wohnung	je Einwohner
	Anzahl		1 000 m ²	m ²		Anzahl		
31. 12. 1995 Deutschland	35 954 317	439	3 005 457	83,6	36,7	156 520 740	4,4	1,9
Früheres Bundesgebiet	28 898 409	436	2 513 346	87,0	37,9	128 301 124	4,4	1,9
Neue Länder und Berlin-Ost	7 055 908	456	492 111	69,7	31,8	28 219 616	4,0	1,8
31. 12. 1996 Deutschland	36 492 323	445	3 054 302	83,7	37,2	158 818 421	4,4	1,9
Früheres Bundesgebiet	29 299 740	440	2 550 791	87,1	38,3	130 044 523	4,4	2,0
Neue Länder und Berlin-Ost	7 192 583	466	503 511	70,0	32,6	28 773 898	4,0	1,9
31. 12. 1997 Deutschland	37 050 369	452	3 106 250	83,8	37,9	161 256 212	4,4	2,0
Früheres Bundesgebiet	29 686 946	445	2 588 723	87,2	38,8	131 797 030	4,4	2,0
Neue Länder und Berlin-Ost	7 363 423	479	517 528	70,3	33,7	29 459 182	4,0	1,9
31. 12. 1998 Deutschland	37 529 144	457	3 153 846	84,0	38,4	163 466 990	4,4	2,0
Früheres Bundesgebiet	30 046 509	450	2 625 661	87,4	39,3	133 501 419	4,4	2,0
Neue Länder und Berlin-Ost	7 482 635	489	528 185	70,6	34,5	29 965 571	4,0	2,0
31. 12. 1999 Deutschland	37 984 298	462	3 201 599	84,3	39,0	165 648 026	4,4	2,0
Früheres Bundesgebiet	30 407 885	454	2 664 359	87,6	39,8	135 264 772	4,4	2,0
Neue Länder und Berlin-Ost	7 576 413	498	537 240	70,9	35,3	30 383 254	4,0	2,0
31. 12. 2000 Deutschland	38 383 645	467	3 245 487	84,6	39,5	167 636 286	4,4	2,0
Früheres Bundesgebiet	30 730 777	458	2 700 482	87,9	40,2	136 898 015	4,5	2,0
Neue Länder und Berlin-Ost	7 652 868	506	545 005	71,2	36,0	30 738 271	4,0	2,0
31. 12. 2001 Deutschland	38 681 801	469	3 280 295	84,8	39,8	169 181 697	4,4	2,1
Früheres Bundesgebiet	30 986 077	459	2 730 181	88,1	40,5	138 223 732	4,5	2,0
Neue Länder und Berlin-Ost	7 695 724	513	550 114	71,5	36,7	30 957 965	4,0	2,1
31. 12. 2002 Deutschland	38 924 836	472	3 310 205	85,0	40,1	170 507 512	4,4	2,1
Früheres Bundesgebiet	31 212 975	461	2 756 681	88,3	40,8	139 426 328	4,5	2,1
Neue Länder und Berlin-Ost	7 711 861	518	553 523	71,8	37,2	31 081 184	4,0	2,1
31. 12. 2003 Deutschland	39 141 543	474	3 339 229	85,3	40,5	171 725 052	4,4	2,1
Früheres Bundesgebiet	31 428 090	464	2 783 432	88,6	41,1	140 578 484	4,5	2,1
Neue Länder und Berlin-Ost	7 713 453	521	555 796	72,1	37,6	31 146 568	4,0	2,1
31. 12. 2004 Deutschland	39 362 266	477	3 368 920	85,6	40,8	172 989 964	4,4	2,1
Früheres Bundesgebiet	31 651 967	467	2 811 012	88,8	41,5	141 789 398	4,5	2,1
Neue Länder und Berlin-Ost	7 710 942	524	557 955	72,4	37,9	31 203 047	4,0	2,1
31. 12. 2005 Deutschland	39 551 203	480	3 394 782	85,8	41,2	174 075 880	4,4	2,1
Früheres Bundesgebiet	30 686 029	467	2 751 327	89,7	41,9	138 675 063	4,5	2,1
Neue Länder und Berlin	8 865 174	530	643 455	72,6	38,4	35 400 817	4,0	2,1
31. 12. 2006 Deutschland	39 753 733	483	3 421 384	86,1	41,6	175 195 906	4,4	2,1
Früheres Bundesgebiet	30 887 335	470	2 775 826	89,9	42,3	139 734 682	4,5	2,1
Neue Länder und Berlin	8 866 398	533	645 558	72,8	38,8	35 461 224	4,0	2,1
31. 12. 2007 Deutschland	39 918 193	486	3 443 790	86,3	41,9	176 113 985	4,4	2,1
Früheres Bundesgebiet	31 056 959	473	2 796 860	90,1	42,6	140 628 343	4,5	2,1
Neue Länder und Berlin	8 861 234	535	646 930	73,0	39,1	35 485 642	4,0	2,1

2007 nach Ländern

Baden-Württemberg	4 938 862	459	453 167	91,8	42,2	22 608 270	4,6	2,1
Bayern	5 931 730	474	550 753	92,8	44,0	27 398 125	4,6	2,2
Berlin	1 887 516	553	132 581	70,2	38,8	6 775 780	3,6	2,0
Brandenburg	1 275 288	503	99 347	77,9	39,2	5 341 982	4,2	2,1
Bremen	353 631	533	27 080	76,6	40,8	1 442 746	4,1	2,2
Hamburg	883 045	499	63 575	72,0	35,9	3 429 601	3,9	1,9
Hessen	2 853 853	470	260 689	91,3	42,9	13 028 354	4,6	2,1
Mecklenburg-Vorpommern	889 170	529	64 821	72,9	38,6	3 582 836	4,0	2,1
Niedersachsen	3 768 824	473	359 789	95,5	45,1	17 943 754	4,8	2,3
Nordrhein-Westfalen	8 501 569	472	721 210	84,8	40,1	36 830 226	4,3	2,0
Rheinland-Pfalz	1 927 057	476	189 628	98,4	46,9	9 337 653	4,8	2,3
Saarland	510 965	493	49 705	97,3	48,0	2 470 312	4,8	2,4
Sachsen	2 329 380	552	162 455	69,7	38,5	9 393 023	4,0	2,2
Sachsen-Anhalt	1 312 601	544	98 034	74,7	40,6	5 428 890	4,1	2,3
Schleswig-Holstein	1 387 423	489	121 264	87,4	42,7	6 139 302	4,4	2,2
Thüringen	1 167 279	510	89 692	76,8	39,2	4 963 131	4,3	2,2

^{*)} Ohne Wohnheime.

1 Zusammenfassende Übersicht
1.2 Bestand an Wohnungen am 31.12.2007

Länder

Land	Wohnungen in Wohn- und Nichtwohngebäuden ¹⁾										
	davon mit ... Räumen									Räume insgesamt	Wohn- fläche insgesamt
	zusammen	1	2	3	4	5	6	7 oder mehr			
								Woh- nungen	Räume		
	Anzahl										
											1 000 m ²
Baden-Württemberg	4 938 862	127 528	266 640	861 232	1 393 303	1 040 669	628 281	621 209	4 817 523	22 608 270	453 167
Bayern	5 931 730	181 303	372 776	1 108 531	1 478 357	1 144 577	776 399	869 787	6 850 970	27 398 125	550 753
Berlin	1 887 516	25 657	258 768	685 265	576 086	237 756	68 355	35 629	273 538	6 775 780	132 581
Brandenburg	1 275 288	9 456	80 693	288 296	451 016	270 525	115 389	59 913	457 229	5 341 982	99 347
Bremen	353 631	9 121	19 798	91 753	121 393	66 401	27 306	17 859	137 357	1 442 746	27 080
Hamburg	883 045	20 704	66 259	267 556	306 316	142 001	47 716	32 493	252 146	3 429 601	63 575
Hessen	2 853 853	71 499	152 418	561 430	796 401	560 990	330 602	380 513	2 993 563	13 028 354	260 689
Mecklenburg-Vorpommern	889 170	19 374	61 398	221 498	309 701	174 832	69 385	32 982	246 898	3 582 836	64 821
Niedersachsen	3 768 824	65 252	164 580	630 252	1 022 302	824 791	492 809	568 838	4 488 569	17 943 754	359 789
Nordrhein-Westfalen	8 501 569	181 767	511 821	1 946 737	2 575 308	1 632 484	865 111	788 341	6 130 288	36 830 226	721 210
Rheinland-Pfalz	1 927 057	37 836	87 091	317 403	469 288	396 403	291 347	327 689	2 566 177	9 337 653	189 628
Saarland	510 965	10 292	22 755	82 298	126 818	105 903	74 985	87 914	680 919	2 470 312	49 705
Sachsen	2 329 380	31 039	157 433	632 276	839 080	397 529	165 798	106 225	811 537	9 393 023	162 455
Sachsen-Anhalt	1 312 601	14 619	71 672	313 788	490 633	259 542	101 193	61 154	462 163	5 428 890	98 034
Schleswig-Holstein	1 387 423	25 010	82 813	283 480	389 946	316 153	162 595	127 426	982 107	6 139 302	121 264
Thüringen	1 167 279	16 594	70 110	271 051	387 050	229 145	110 003	83 326	639 221	4 963 131	89 692
Deutschland	39 918 193	847 051	2 447 025	8 562 846	11 732 998	7 799 701	4 327 274	4 201 298	32 790 205	176 113 985	3 443 790
nachrichtlich:											
Früheres Bundesgebiet	31 056 959	730 312	1 746 951	6 150 672	8 679 432	6 230 372	3 697 151	3 822 069	29 899 619	140 628 343	2 796 860
Neue Länder und Berlin	8 861 234	116 739	700 074	2 412 174	3 053 566	1 569 329	630 123	379 229	2 890 586	35 485 642	646 930

¹⁾ Ohne Wohnheime.

1 Zusammenfassende Übersicht
1.3 Bestand an Wohnungen am 31.12.2007
Kreisfreie Städte und Landkreise

Gegenstand der Nachweisung	Wohnungen in Wohn- und Nichtwohngebäuden ¹⁾										
	davon mit ... Räumen								Räume insgesamt	Wohnfläche insgesamt	
	zusammen	1	2	3	4	5	6	7 oder mehr			
								Wohnungen			Räume
	Anzahl										1 000 m ²

Deutschland

Insgesamt

Bestand am 31.12.2006	39 753 733	846 326	2 439 761	8 551 244	11 712 705	7 757 235	4 287 450	4 159 012	32 454 631	175 195 906	3 421 384
+ Zugang durch											
Err. neuer Gebäude	187 418	2 914	10 805	23 374	32 420	46 129	37 434	34 342	269 776	949 351	21 918
Baum. an best. Gebäuden	24 205	- 85	3 023	3 742	1 608	2 222	4 185	9 510	78 277	138 116	3 621
- Totalabgang	47 404	2 401	6 461	15 520	13 778	5 923	1 747	1 574	12 554	169 646	3 149
Bestand am 31.12.2007	39 918 193	847 051	2 447 025	8 562 846	11 732 998	7 799 701	4 327 274	4 201 298	32 790 205	176 113 985	3 443 790

Kreisfreie Städte zusammen

Bestand am 31.12.2006	14 035 644	463 636	1 239 719	4 048 109	4 696 883	2 172 260	831 663	583 374	4 496 356	54 222 567	1 024 283
+ Zugang durch											
Err. neuer Gebäude	49 438	1 464	4 134	8 400	10 938	12 065	7 665	4 772	36 921	221 920	5 143
Baum. an best. Gebäuden	5 872	- 48	932	1 044	589	888	855	1 612	12 849	29 723	889
- Totalabgang	21 869	1 170	3 376	7 243	6 519	2 757	476	328	2 638	75 006	1 349
Bestand am 31.12.2007	14 069 206	463 947	1 241 409	4 050 310	4 701 941	2 182 460	839 707	589 432	4 543 508	54 399 509	1 028 970

Landkreise zusammen

Bestand am 31.12.2006	25 718 089	382 690	1 200 042	4 503 135	7 015 822	5 584 975	3 455 787	3 575 638	27 958 275	120 973 339	2 397 101
+ Zugang durch											
Err. neuer Gebäude	137 980	1 450	6 671	14 974	21 482	34 064	29 769	29 570	232 855	727 431	16 775
Baum. an best. Gebäuden	18 333	- 37	2 091	2 698	1 019	1 334	3 330	7 898	65 428	108 393	2 732
- Totalabgang	25 535	1 231	3 085	8 277	7 259	3 166	1 271	1 246	9 916	94 640	1 800
Bestand am 31.12.2007	25 848 987	383 104	1 205 616	4 512 536	7 031 057	5 617 241	3 487 567	3 611 866	28 246 697	121 714 476	2 414 820

¹⁾ Ohne Wohnheime.

1 Zusammenfassende Übersicht
1.3 Bestand an Wohnungen am 31.12.2007
Kreisfreie Städte und Landkreise

Gegenstand der Nachweisung	Wohnungen in Wohn- und Nichtwohngebäuden ¹⁾										
	davon mit ... Räumen								Räume insgesamt	Wohnfläche insgesamt	
	zusammen	1	2	3	4	5	6	7 oder mehr			
								Wohnungen			Räume
	Anzahl										1 000 m ²

Nachrichtlich:
Früheres Bundesgebiet

Insgesamt

Bestand am 31.12.2006	30 887 335	728 422	1 736 816	6 130 974	8 653 653	6 192 077	3 661 884	3 783 509	29 593 405	139 734 682	2 775 826
+ Zugang durch											
Err. neuer Gebäude	164 162	2 451	9 387	20 567	27 935	38 965	33 210	31 647	248 564	837 315	19 332
Baum. an best. Gebäuden	19 317	- 231	2 079	2 779	1 506	1 425	3 452	8 307	68 782	114 907	2 892
- Totalabgang	14 023	404	1 356	3 664	3 725	2 133	1 343	1 398	11 167	58 898	1 203
Bestand am 31.12.2007	31 056 959	730 312	1 746 951	6 150 672	8 679 432	6 230 372	3 697 151	3 822 069	29 899 619	140 628 343	2 796 860

Kreisfreie Städte zusammen

Bestand am 31.12.2006	10 061 833	389 362	795 673	2 757 462	3 315 714	1 622 337	674 999	506 286	3 908 792	39 586 421	755 224
+ Zugang durch											
Err. neuer Gebäude	40 932	1 220	3 565	7 215	9 276	9 608	6 156	3 892	30 014	182 089	4 215
Baum. an best. Gebäuden	3 577	- 411	563	491	533	548	606	1 247	9 954	20 650	563
- Totalabgang	5 652	191	763	2 027	1 460	612	312	287	2 288	20 858	410
Bestand am 31.12.2007	10 100 811	390 045	799 038	2 763 141	3 324 113	1 631 885	681 449	511 140	3 946 492	39 768 607	759 598

Landkreise zusammen

Bestand am 31.12.2006	20 825 502	339 060	941 143	3 373 512	5 337 939	4 569 740	2 986 885	3 277 223	25 684 613	100 148 261	2 020 602
+ Zugang durch											
Err. neuer Gebäude	123 230	1 231	5 822	13 352	18 659	29 357	27 054	27 755	218 550	655 226	15 117
Baum. an best. Gebäuden	15 740	180	1 516	2 288	973	877	2 846	7 060	58 828	94 257	2 329
- Totalabgang	8 371	213	593	1 637	2 265	1 521	1 031	1 111	8 879	38 040	793
Bestand am 31.12.2007	20 956 148	340 267	947 913	3 387 531	5 355 319	4 598 487	3 015 702	3 310 929	25 953 127	100 859 736	2 037 262

Neue Länder und Berlin

Insgesamt

Bestand am 31.12.2006	8 866 398	117 904	702 945	2 420 270	3 059 052	1 565 158	625 566	375 503	2 861 226	35 461 224	645 558
+ Zugang durch											
Err. neuer Gebäude	23 256	463	1 418	2 807	4 485	7 164	4 224	2 695	21 212	112 036	2 586
Baum. an best. Gebäuden	4 888	146	944	963	102	797	733	1 203	9 495	23 209	729
- Totalabgang	33 381	1 997	5 105	11 856	10 053	3 790	404	176	1 387	110 748	1 946
Bestand am 31.12.2007	8 861 234	116 739	700 074	2 412 174	3 053 566	1 569 329	630 123	379 229	2 890 586	35 485 642	646 930

Kreisfreie Städte zusammen

Bestand am 31.12.2006	3 973 811	74 274	444 046	1 290 647	1 381 169	549 923	156 664	77 088	587 564	14 636 146	269 059
+ Zugang durch											
Err. neuer Gebäude	8 506	244	569	1 185	1 662	2 457	1 509	880	6 907	39 831	927
Baum. an best. Gebäuden	2 295	363	369	553	56	340	249	365	2 895	9 073	325
- Totalabgang	16 217	979	2 613	5 216	5 059	2 145	164	41	350	54 148	939
Bestand am 31.12.2007	3 968 395	73 902	442 371	1 287 169	1 377 828	550 575	158 258	78 292	597 016	14 630 902	269 372

Landkreise zusammen

Bestand am 31.12.2006	4 892 587	43 630	258 899	1 129 623	1 677 883	1 015 235	468 902	298 415	2 273 662	20 825 078	376 499
+ Zugang durch											
Err. neuer Gebäude	14 750	219	849	1 622	2 823	4 707	2 715	1 815	14 305	72 205	1 658
Baum. an best. Gebäuden	2 593	- 217	575	410	46	457	484	838	6 600	14 136	403
- Totalabgang	17 164	1 018	2 492	6 640	4 994	1 645	240	135	1 037	56 600	1 007
Bestand am 31.12.2007	4 892 839	42 837	257 703	1 125 005	1 675 738	1 018 754	471 865	300 937	2 293 570	20 854 740	377 558

¹⁾ Ohne Wohnheime.

1 Zusammenfassende Übersicht
1. 4 Bestand an Wohngebäuden in den Jahren 1997 bis 2007

Stichtag	Wohngebäude ¹⁾										
	zusammen			davon							
				mit 1 Wohnung		mit 2 Wohnungen			mit 3 oder mehr Wohnungen		
	Gebäude	Wohn- fläche	Wohn- nungen	Gebäude/ Wohnungen	Wohn- fläche	Gebäude	Wohn- fläche	Wohn- nungen	Gebäude	Wohn- fläche	Wohn- nungen
Gebiet	Anzahl	1 000 m ²	Anzahl		1 000 m ²	Anzahl	1 000 m ²	Anzahl		1 000 m ²	Anzahl
Deutschland											
31. 12. 1997 Deutschland	16 137 329	3 043 199	36 330 848	9 931 167	1 166 784	3 292 679	572 200	6 585 358	2 913 483	1 304 221	19 814 323
Früheres Bundesgebiet	13 497 709	2 536 026	29 106 644	8 361 255	1 010 005	2 832 277	503 667	5 664 554	2 304 177	1 022 356	15 080 835
Neue Länder und Berlin-Ost	2 639 620	507 173	7 224 204	1 569 912	156 779	460 402	68 533	920 804	609 306	281 865	4 733 488
31. 12. 1998 Deutschland	16 352 889	3 089 801	36 796 607	10 076 700	1 187 250	3 332 524	580 929	6 665 048	2 943 665	1 321 629	20 054 858
Früheres Bundesgebiet	13 660 051	2 572 259	29 457 468	8 466 006	1 025 442	2 865 239	511 155	5 730 478	2 328 806	1 035 665	15 260 983
Neue Länder und Berlin-Ost	2 692 838	517 542	7 339 139	1 610 694	161 808	467 285	69 774	934 570	614 859	285 964	4 793 875
31. 12. 1999 Deutschland	16 583 053	3 136 656	37 240 290	10 240 332	1 210 094	3 372 869	589 817	6 745 738	2 969 852	1 336 752	20 254 220
Früheres Bundesgebiet	13 839 136	2 610 255	29 810 195	8 588 249	1 043 224	2 899 512	518 940	5 799 024	2 351 375	1 048 095	15 422 922
Neue Länder und Berlin-Ost	2 743 917	526 400	7 430 095	1 652 083	166 870	473 357	70 877	946 714	618 477	288 657	4 831 298
31. 12. 2000 Deutschland	16 802 259	3 179 728	37 629 526	10 402 244	1 232 938	3 408 857	597 858	6 817 714	2 991 158	1 348 941	20 409 568
Früheres Bundesgebiet	14 012 559	2 645 740	30 125 519	8 711 931	1 061 313	2 930 541	526 053	5 861 082	2 370 087	1 058 379	15 552 506
Neue Länder und Berlin-Ost	2 789 700	533 988	7 504 007	1 690 313	171 625	478 316	71 805	956 632	621 071	290 562	4 857 062
31. 12. 2001 Deutschland	16 977 662	3 213 967	37 921 153	10 533 739	1 251 807	3 437 440	604 397	6 874 880	3 006 483	1 357 772	20 512 534
Früheres Bundesgebiet	14 154 781	2 674 958	30 375 392	8 814 878	1 076 594	2 955 551	531 901	5 911 102	2 384 352	1 066 469	15 649 412
Neue Länder und Berlin-Ost	2 822 881	539 009	7 545 761	1 718 861	175 213	481 889	72 496	963 778	622 131	291 304	4 863 122
31. 12. 2002 Deutschland	17 139 079	3 243 361	38 157 911	10 657 819	1 269 352	3 463 646	610 378	6 927 292	3 017 614	1 363 639	20 572 800
Früheres Bundesgebiet	14 287 553	2 701 019	30 597 044	8 912 741	1 090 803	2 978 582	537 251	5 957 164	2 396 230	1 072 970	15 727 139
Neue Länder und Berlin-Ost	2 851 526	542 343	7 560 867	1 745 078	178 549	485 064	73 127	970 128	621 384	290 669	4 845 661
31. 12. 2003 Deutschland	17 293 678	3 271 962	38 369 965	10 779 406	1 287 450	3 487 318	615 890	6 974 636	3 026 954	1 368 628	20 615 923
Früheres Bundesgebiet	14 417 653	2 727 400	30 808 182	9 010 638	1 105 870	2 999 665	542 255	5 999 330	2 407 350	1 079 278	15 798 214
Neue Länder und Berlin-Ost	2 876 025	544 562	7 561 783	1 768 768	181 579	487 653	73 635	975 306	619 604	289 351	4 817 709
31. 12. 2004 Deutschland	17 458 670	3 301 278	38 586 543	10 911 888	1 306 703	3 510 955	621 382	7 021 910	3 035 827	1 373 193	20 652 745
Früheres Bundesgebiet	14 557 390	2 754 652	31 028 631	9 118 074	1 121 928	3 020 879	547 272	6 041 758	2 418 437	1 085 461	15 868 799
Neue Länder und Berlin-Ost	2 901 425	546 672	7 558 549	1 793 856	184 786	490 110	74 122	980 220	617 459	287 768	4 784 473
31. 12. 2005 Deutschland	17 599 942	3 326 849	38 772 437	11 025 108	1 323 337	3 531 428	626 220	7 062 856	3 043 406	1 377 292	20 684 473
Früheres Bundesgebiet	14 487 707	2 695 624	30 071 407	9 122 955	1 125 790	3 024 731	548 992	6 049 462	2 340 021	1 020 843	14 898 990
Neue Länder und Berlin.....	3 112 235	631 225	8 701 030	1 902 153	197 547	506 697	77 228	1 013 394	703 385	356 450	5 785 483
31. 12. 2006 Deutschland	17 742 413	3 353 117	38 971 262	11 140 552	1 340 319	3 549 843	630 595	7 099 686	3 052 018	1 382 203	20 731 024
Früheres Bundesgebiet	14 608 369	2 719 835	30 269 516	9 216 848	1 139 933	3 041 356	552 988	6 082 712	2 350 165	1 026 914	14 969 956
Neue Länder und Berlin.....	3 134 044	633 282	8 701 746	1 923 704	200 386	508 487	77 607	1 016 974	701 853	355 289	5 761 068
31. 12. 2007 Deutschland	17 859 112	3 375 171	39 132 223	11 234 208	1 354 428	3 565 828	634 407	7 131 656	3 059 076	1 386 335	20 766 359
Früheres Bundesgebiet	14 709 272	2 740 571	30 436 285	9 294 610	1 151 893	3 055 923	556 489	6 111 846	2 358 739	1 032 190	15 029 829
Neue Länder und Berlin.....	3 149 840	634 599	8 695 938	1 939 598	202 535	509 905	77 919	1 019 810	700 337	354 145	5 736 530

¹⁾ Ohne Wohnheime.

1 Zusammenfassende Übersicht
1.5 Bestand an Wohngebäuden am 31.12.2007

Länder

Land	Wohngebäude ¹⁾										
	zusammen			davon							
				mit 1 Wohnung		mit 2 Wohnungen			mit 3 oder mehr Wohnungen		
	Gebäude	Wohn- fläche	Woh- nungen	Gebäude/ Wohnungen	Wohn- fläche	Gebäude	Wohn- fläche	Woh- nungen	Gebäude	Wohn- fläche	Woh- nungen
	Anzahl	1 000 m ²	Anzahl		1 000 m ²	Anzahl	1 000 m ²	Anzahl		1 000 m ²	Anzahl
Baden-Württemberg	2 296 948	442 775	4 823 383	1 335 630	166 855	559 823	103 403	1 119 646	401 495	172 517	2 368 107
Bayern	2 883 439	538 605	5 800 554	1 904 730	244 361	601 117	111 983	1 202 234	377 592	182 261	2 693 590
Berlin	311 896	131 249	1 870 682	147 885	16 384	21 625	3 828	43 250	142 386	111 038	1 679 547
Brandenburg	608 293	97 690	1 253 114	438 035	45 828	81 547	12 805	163 094	88 711	39 056	651 985
Bremen	133 507	26 761	349 335	79 130	8 541	20 685	3 329	41 370	33 692	14 890	228 835
Hamburg	235 623	62 782	872 125	131 628	14 380	26 502	4 435	53 004	77 493	43 967	687 493
Hessen	1 311 846	255 771	2 796 488	772 559	98 532	325 508	60 791	651 016	213 779	96 447	1 372 913
Mecklenburg-Vorpommern	366 955	63 491	870 673	252 737	26 084	45 865	7 027	91 730	68 353	30 380	526 206
Niedersachsen	2 062 511	351 422	3 682 751	1 444 523	179 867	375 240	69 618	750 480	242 748	101 937	1 487 748
Nordrhein-Westfalen	3 636 275	709 140	8 363 143	2 114 872	257 286	742 012	129 440	1 484 024	779 391	322 414	4 764 247
Rheinland-Pfalz	1 115 298	186 093	1 890 411	768 961	95 757	228 536	42 296	457 072	117 801	48 039	664 378
Saarland	297 767	48 997	503 070	186 993	23 393	81 988	14 741	163 976	28 786	10 863	152 101
Sachsen	781 914	159 017	2 282 860	413 073	41 922	158 569	23 151	317 138	210 272	93 943	1 552 649
Sachsen-Anhalt	565 469	95 510	1 277 722	374 632	38 766	87 831	13 482	175 662	103 006	43 261	727 428
Schleswig-Holstein	736 058	118 227	1 355 025	555 584	62 921	94 512	16 452	189 024	85 962	38 855	610 417
Thüringen	515 313	87 642	1 140 887	313 236	33 551	114 468	17 625	228 936	87 609	36 467	598 715
Deutschland	17 859 112	3 375 171	39 132 223	11 234 208	1 354 428	3 565 828	634 407	7 131 656	3 059 076	1 386 335	20 766 359
nachrichtlich:											
Früheres Bundesgebiet	14 709 272	2 740 571	30 436 285	9 294 610	1 151 893	3 055 923	556 489	6 111 846	2 358 739	1 032 190	15 029 829
Neue Länder und Berlin	3 149 840	634 599	8 695 938	1 939 598	202 535	509 905	77 919	1 019 810	700 337	354 145	5 736 530

¹⁾ Ohne Wohnheime.

1 Zusammenfassende Übersicht
1.6 Wohnungen und Wohnfläche in Wohngebäuden in Deutschland in den Jahren 1998 - 2007

Stichtag Land	Wohnungen und Wohnfläche in Wohngebäuden ¹⁾											
	zusammen			davon in Wohngebäuden mit								
				1 Wohnung			2 Wohnungen			3 oder mehr Wohnungen		
	Wohnungen	Wohnfläche	Wohnfläche je Wohnung	Wohnungen	Wohnfläche	Wohnfläche je Wohnung	Wohnungen	Wohnfläche	Wohnfläche je Wohnung	Wohnungen	Wohnfläche	Wohnfläche je Wohnung
	Anzahl	1 000 m ²	m ²	Anzahl	1 000 m ²	m ²	Anzahl	1 000 m ²	m ²	Anzahl	1 000 m ²	m ²
31.12.1998 Deutschland	36 796 607	3 089 801	84,0	10 076 700	1 187 250	117,8	6 665 048	580 929	87,2	20 054 858	1 321 629	65,9
Früheres Bundesgebiet	29 457 468	2 572 259	87,3	8 466 006	1 025 442	121,1	5 730 478	511 155	89,2	15 260 983	1 035 665	67,9
Neue Länder und Berlin-Ost	7 339 139	517 542	70,5	1 610 694	161 808	100,5	934 570	69 774	74,7	4 793 875	285 964	59,7
31.12.1999 Deutschland	37 240 290	3 136 656	84,2	10 240 332	1 210 094	118,2	6 745 738	589 817	87,4	20 254 220	1 336 752	66,0
Früheres Bundesgebiet	29 810 195	2 610 255	87,6	8 588 249	1 043 224	121,5	5 799 024	518 940	89,5	15 422 922	1 048 095	68,0
Neue Länder und Berlin-Ost	7 430 095	526 400	70,8	1 652 083	166 870	101,0	946 714	70 877	74,9	4 831 298	288 657	59,7
31.12.2000 Deutschland	37 629 526	3 179 728	84,5	10 402 244	1 232 938	118,5	6 817 714	597 858	87,7	20 409 568	1 348 941	66,1
Früheres Bundesgebiet	30 125 519	2 645 740	87,8	8 711 931	1 061 313	121,8	5 861 082	526 053	89,8	15 552 506	1 058 379	68,1
Neue Länder und Berlin-Ost	7 504 007	533 988	71,2	1 690 313	171 625	101,5	956 632	71 805	75,1	4 857 062	290 562	59,8
31.12.2001 Deutschland	37 921 153	3 213 967	84,8	10 533 739	1 251 807	118,8	6 874 880	604 397	87,9	20 512 534	1 357 772	66,2
Früheres Bundesgebiet	30 375 392	2 674 958	88,1	8 814 878	1 076 594	122,1	5 911 102	531 901	90,0	15 649 412	1 066 469	68,1
Neue Länder und Berlin-Ost	7 545 761	539 009	71,4	1 718 861	175 213	101,9	963 778	72 496	75,2	4 863 122	291 304	59,9
31.12.2002 Deutschland	38 157 911	3 243 361	85,0	10 657 819	1 269 352	119,1	6 927 292	610 378	88,1	20 572 800	1 363 639	66,3
Früheres Bundesgebiet	30 597 044	2 701 019	88,3	8 912 741	1 090 803	122,4	5 957 164	537 251	90,2	15 727 139	1 072 970	68,2
Neue Länder und Berlin-Ost	7 560 867	542 343	71,7	1 745 078	178 549	102,3	970 128	73 127	75,4	4 845 661	290 669	60,0
31.12.2003 Deutschland	38 369 965	3 271 962	85,3	10 779 406	1 287 450	119,4	6 974 636	615 890	88,3	20 615 923	1 368 628	66,4
Früheres Bundesgebiet	30 808 182	2 727 400	88,5	9 010 638	1 105 870	122,7	5 999 330	542 255	90,4	15 798 124	1 079 278	68,3
Neue Länder und Berlin-Ost	7 561 783	544 562	72,0	1 768 768	181 579	102,7	975 306	73 635	75,5	4 817 709	289 351	60,1
31.12.2004 Deutschland	38 586 543	3 301 278	85,6	10 911 888	1 306 703	119,8	7 021 910	621 382	88,5	20 652 745	1 373 193	66,5
Früheres Bundesgebiet	31 028 631	2 754 652	88,8	9 118 074	1 121 928	123,0	6 041 758	547 272	90,6	15 868 799	1 085 461	68,4
Neue Länder und Berlin-Ost	7 558 549	546 627	72,3	1 793 856	184 786	103,0	980 220	74 122	75,6	4 784 473	287 768	60,1
31.12.2005 Deutschland	38 772 437	3 326 849	85,8	11 025 108	1 323 337	120,0	7 062 856	626 220	88,7	20 684 473	1 377 292	66,6
Früheres Bundesgebiet	30 071 407	2 695 624	89,6	9 122 955	1 125 790	123,4	6 049 462	548 992	90,8	14 898 990	1 020 843	68,5
Neue Länder und Berlin	8 701 030	631 225	72,5	1 902 153	197 547	103,9	1 013 394	77 228	76,2	5 785 483	356 450	61,6
31.12.2006 Deutschland	38 971 262	3 353 117	86,0	11 140 552	1 340 319	120,3	7 099 686	630 595	88,8	20 731 024	1 382 203	66,7
Früheres Bundesgebiet	30 269 516	2 719 835	89,9	9 216 848	1 139 933	123,7	6 082 712	552 988	90,9	14 969 956	1 026 914	68,6
Neue Länder und Berlin	8 701 746	633 282	72,8	1 923 704	200 386	104,2	1 016 974	77 607	76,3	5 761 068	355 289	61,7
31.12.2007 Deutschland	39 132 223	3 375 171	86,3	11 234 208	1 354 428	120,6	7 131 656	634 407	89,0	20 766 359	1 386 335	66,8
Früheres Bundesgebiet	30 436 285	2 740 571	90,0	9 294 610	1 151 893	123,9	6 111 846	556 489	91,1	15 029 829	1 032 190	68,7
Neue Länder und Berlin	8 695 938	634 599	73,0	1 939 598	202 535	104,4	1 019 810	77 919	76,4	5 736 530	354 145	61,7
2007 nach Ländern												
Baden-Württemberg	4 823 383	442 775	91,8	1 335 630	166 855	124,9	1 119 646	103 403	92,4	2 368 107	172 517	72,9
Bayern	5 800 554	538 605	92,9	1 904 730	244 361	128,3	1 202 234	111 983	93,1	2 693 590	182 261	67,7
Berlin	1 870 682	131 249	70,2	147 885	16 384	110,8	43 250	3 828	88,5	1 679 547	111 038	66,1
Brandenburg	1 253 114	97 690	78,0	438 035	45 828	104,6	163 094	12 805	78,5	651 985	39 056	59,9
Bremen	349 335	26 761	76,6	79 130	8 541	107,9	41 370	3 329	80,5	228 835	14 890	65,1
Hamburg	872 125	62 782	72,0	131 628	14 380	109,2	53 004	4 435	83,7	687 493	43 967	64,0
Hessen	2 796 488	255 771	91,5	772 559	98 532	127,5	651 016	60 791	93,4	1 372 913	96 447	70,2
Mecklenburg-Vorpommern	870 673	63 491	72,9	252 737	26 084	103,2	91 730	7 027	76,6	526 206	30 380	57,7
Niedersachsen	3 682 751	351 422	95,4	1 444 523	179 867	124,5	750 480	69 618	92,8	1 487 748	101 937	68,5
Nordrhein-Westfalen	8 363 143	709 140	84,8	2 114 872	257 286	121,7	1 484 024	129 440	87,2	4 764 247	322 414	67,7
Rheinland-Pfalz	1 890 411	186 093	98,4	768 961	95 757	124,5	457 072	42 296	92,5	664 378	48 039	72,3
Saarland	503 070	48 997	97,4	186 993	23 393	125,1	163 976	14 741	89,9	152 101	10 863	71,4
Sachsen	2 282 860	159 017	69,7	413 073	41 922	101,5	317 138	23 151	73,0	1 552 649	93 943	60,5
Sachsen-Anhalt	1 277 722	95 510	74,8	374 632	38 766	103,5	175 662	13 482	76,8	727 428	43 261	59,5
Schleswig-Holstein	1 355 025	118 227	87,3	555 584	62 921	113,3	189 024	16 452	87,0	610 417	38 855	63,7
Thüringen	1 140 887	87 642	76,8	313 236	33 551	107,1	228 936	17 625	77,0	598 715	36 467	60,9

¹⁾ Ohne Wohnheime.

1 Zusammenfassende Übersicht
1.7 Bestand an Wohngebäuden am 31.12.2007

Kreisfreie Städte und Landkreise

Gegenstand der Nachweisung	Wohngebäude ¹⁾										
	zusammen			davon							
				mit 1 Wohnung		mit 2 Wohnungen			mit 3 oder mehr Wohnungen		
	Gebäude	Wohnfläche	Wohnungen	Gebäude/Wohnungen	Wohnfläche	Gebäude	Wohnfläche	Wohnungen	Gebäude	Wohnfläche	Wohnungen
	Anzahl	1 000 m ²	Anzahl		1 000 m ²	Anzahl	1 000 m ²	Anzahl		1 000 m ²	Anzahl
Deutschland											
Insgesamt											
Bestand am 31.12.2006	17 742 413	3 353 117	38 971 262	11 140 552	1 340 319	3 549 843	630 595	7 099 686	3 052 018	1 382 203	20 731 024
+ Zugang durch											
Err. neuer Gebäude	120 070	21 595	183 877	101 136	14 310	11 443	2 447	22 886	7 491	4 837	59 855
Baum. an best. Gebäuden	4 550	3 389	21 955	- 4 078	224	5 547	1 549	11 094	3 081	1 616	14 939
- Totalabgang	8 045	2 945	45 086	3 522	434	1 006	183	2 012	3 516	2 327	39 552
Bestand am 31.12.2007	17 859 112	3 375 171	39 132 223	11 234 208	1 354 428	3 565 828	634 407	7 131 656	3 059 076	1 386 335	20 766 359
Kreisfreie Städte zusammen											
Bestand am 31.12.2006	3 698 140	1 007 657	13 814 903	1 799 234	207 085	546 242	92 306	1 092 484	1 352 664	708 267	10 923 185
+ Zugang durch											
Err. neuer Gebäude	23 968	5 079	48 730	19 951	2 703	1 407	307	2 814	2 610	2 068	25 965
Baum. an best. Gebäuden	710	830	5 234	- 195	119	346	121	692	559	591	4 737
- Totalabgang	2 622	1 303	21 221	805	98	279	49	558	1 538	1 156	19 858
Bestand am 31.12.2007	3 720 209	1 012 267	13 847 767	1 818 187	209 809	547 717	92 685	1 095 434	1 354 305	709 774	10 934 146
Landkreise zusammen											
Bestand am 31.12.2006	14 044 273	2 345 460	25 156 359	9 341 318	1 133 234	3 003 601	538 289	6 007 202	1 699 354	673 937	9 807 839
+ Zugang durch											
Err. neuer Gebäude	96 102	16 516	135 147	81 185	11 607	10 036	2 140	20 072	4 881	2 769	33 890
Baum. an best. Gebäuden	3 840	2 560	16 721	- 3 883	106	5 201	1 429	10 402	2 522	1 025	10 202
- Totalabgang	5 423	1 643	23 865	2 717	335	727	135	1 454	1 978	1 172	19 694
Bestand am 31.12.2007	14 138 903	2 362 903	25 284 456	9 416 021	1 144 619	3 018 111	541 723	6 036 222	1 704 771	676 561	9 832 213

¹⁾ Ohne Wohnheime.

1 Zusammenfassende Übersicht
1.7 Bestand an Wohngebäuden am 31.12.2007

Kreisfreie Städte und Landkreise

Gegenstand der Nachweisung	Wohngebäude ¹⁾										
	zusammen			davon							
				mit 1 Wohnung		mit 2 Wohnungen			mit 3 oder mehr Wohnungen		
	Gebäude	Wohnfläche	Wohnungen	Gebäude/ Wohnungen	Wohnfläche	Gebäude	Wohnfläche	Wohnungen	Gebäude	Wohnfläche	Wohnungen
	Anzahl	1 000 m ²	Anzahl		1 000 m ²	Anzahl	1 000 m ²	Anzahl		1 000 m ²	Anzahl
Nachrichtlich: Früheres Bundesgebiet											
Insgesamt											
Bestand am 31.12.2006	14 608 369	2 719 835	30 269 516	9 216 848	1 139 933	3 041 356	552 988	6 082 712	2 350 165	1 026 914	14 969 956
+ Zugang durch											
Err. neuer Gebäude	102 576	19 036	160 928	85 230	12 300	10 408	2 249	20 816	6 938	4 486	54 882
Baum. an best. Gebäuden	3 108	2 719	17 834	- 4 567	34	4 989	1 405	9 978	2 686	1 280	12 423
- Totalabgang	4 896	1 030	12 146	3 016	382	831	153	1 662	1 048	494	7 468
Bestand am 31.12.2007	14 709 272	2 740 571	30 436 285	9 294 610	1 151 893	3 055 923	556 489	6 111 846	2 358 739	1 032 190	15 029 829
Kreisfreie Städte zusammen											
Bestand am 31.12.2006	2 949 243	742 951	9 900 854	1 449 220	169 315	476 919	81 077	953 838	1 023 104	492 558	7 497 796
+ Zugang durch											
Err. neuer Gebäude	18 380	4 163	40 359	14 893	2 054	1 132	251	2 264	2 355	1 858	23 202
Baum. an best. Gebäuden	395	525	3 254	- 286	72	270	95	540	411	358	3 000
- Totalabgang	1 458	372	5 169	716	89	239	42	478	503	242	3 975
Bestand am 31.12.2007	2 966 573	747 271	9 939 419	1 463 113	171 354	478 083	81 382	956 166	1 025 377	494 536	7 520 140
Landkreise zusammen											
Bestand am 31.12.2006	11 659 126	1 976 885	20 368 662	7 767 628	970 617	2 564 437	471 911	5 128 874	1 327 061	534 357	7 472 160
+ Zugang durch											
Err. neuer Gebäude	84 196	14 872	120 569	70 337	10 246	9 276	1 998	18 552	4 583	2 628	31 680
Baum. an best. Gebäuden	2 713	2 194	14 580	- 4 281	- 38	4 719	1 310	9 438	2 275	922	9 423
- Totalabgang	3 438	658	6 977	2 300	294	592	111	1 184	545	252	3 493
Bestand am 31.12.2007	11 742 699	1 993 300	20 496 866	7 831 497	980 539	2 577 840	475 107	5 155 680	1 333 362	537 653	7 509 689
Neue Länder und Berlin											
Insgesamt											
Bestand am 31.12.2006	3 134 044	633 282	8 701 746	1 923 704	200 386	508 487	77 607	1 016 974	701 853	355 289	5 761 068
+ Zugang durch											
Err. neuer Gebäude	17 494	2 559	22 949	15 906	2 010	1 035	198	2 070	553	352	4 973
Baum. an best. Gebäuden	1 442	670	4 121	489	190	558	144	1 116	395	336	2 516
- Totalabgang	3 149	1 915	32 940	506	51	175	30	350	2 468	1 834	32 084
Bestand am 31.12.2007	3 149 840	634 599	8 695 938	1 939 598	202 535	509 905	77 919	1 019 810	700 337	354 145	5 736 530
Kreisfreie Städte zusammen											
Bestand am 31.12.2006	748 897	264 707	3 914 049	350 014	37 769	69 323	11 228	138 646	329 560	215 709	3 425 389
+ Zugang durch											
Err. neuer Gebäude	5 588	915	8 371	5 058	649	275	56	550	255	210	2 763
Baum. an best. Gebäuden	315	305	1 980	91	46	76	26	152	148	233	1 737
- Totalabgang	1 164	931	16 052	89	10	40	7	80	1 035	914	15 883
Bestand am 31.12.2007	753 636	264 996	3 908 348	355 074	38 455	69 634	11 303	139 268	328 928	215 237	3 414 006
Landkreise zusammen											
Bestand am 31.12.2006	2 385 147	368 576	4 787 697	1 573 690	162 617	439 164	66 379	878 328	372 293	139 580	2 335 679
+ Zugang durch											
Err. neuer Gebäude	11 906	1 644	14 578	10 848	1 360	760	142	1 520	298	142	2 210
Baum. an best. Gebäuden	1 127	365	2 141	398	144	482	118	964	247	103	779
- Totalabgang	1 985	984	16 888	417	42	135	23	270	1 433	920	16 201
Bestand am 31.12.2007	2 396 204	369 603	4 787 590	1 584 524	164 080	440 271	66 615	880 542	371 409	138 908	2 322 524

¹⁾ Ohne Wohnheime.

2 Wohnungsbestand Deutschlands nach Verwaltungsbezirken
- Wohnungen 2007 nach der Zahl der Räume -

Gegenstand der Nachweisung	Wohnungen in Wohn- und Nichtwohngebäuden ¹⁾										
	davon mit ... Räumen								Räume insgesamt	Wohnfläche insgesamt	
	zusammen	1	2	3	4	5	6	7 oder mehr			
								Wohnungen			Räume
	Anzahl										
Baden-Württemberg											
Insgesamt											
Bestand am 31.12.2006	4 909 937	127 285	264 736	857 863	1 388 837	1 034 116	622 173	614 927	4 768 168	22 457 480	449 501
+ Zugang durch											
Err. neuer Gebäude	29 707	442	1 835	3 878	5 401	7 066	5 925	5 160	39 992	148 222	3 470
Baum. an best. Gebäuden	3 205	- 84	375	437	233	118	610	1 516	12 453	19 612	537
- Totalabgang	3 977	115	306	943	1 168	631	426	388	3 047	16 986	338
Bestand am 31.12.2007	4 938 862	127 528	266 640	861 232	1 393 303	1 040 669	628 281	621 209	4 817 523	22 608 270	453 167
Stadtkreise zusammen											
Bestand am 31.12.2006	975 737	43 869	74 961	239 981	333 879	161 765	69 043	52 239	402 969	3 875 302	75 774
+ Zugang durch											
Err. neuer Gebäude	4 220	189	428	737	1 076	953	490	347	2 698	17 963	423
Baum. an best. Gebäuden	405	- 63	73	79	70	55	75	116	918	2 243	69
- Totalabgang	1 023	7	140	365	341	86	49	35	275	3 745	70
Bestand am 31.12.2007	979 339	43 988	75 322	240 432	334 684	162 687	69 559	52 667	406 310	3 891 763	76 196
Landkreise zusammen											
Bestand am 31.12.2006	3 934 200	83 416	189 775	617 882	1 054 958	872 351	553 130	562 688	4 365 199	18 582 178	373 727
+ Zugang durch											
Err. neuer Gebäude	25 487	253	1 407	3 141	4 325	6 113	5 435	4 813	37 294	130 259	3 047
Baum. an best. Gebäuden	2 800	- 21	302	358	163	63	535	1 400	11 535	17 369	468
- Totalabgang	2 954	108	166	578	827	545	377	353	2 772	13 241	268
Bestand am 31.12.2007	3 959 523	83 540	191 318	620 800	1 058 619	877 982	558 722	568 542	4 411 213	18 716 507	376 971
RB Stuttgart											
Bestand am 31.12.2006	1 840 471	43 635	91 471	312 344	555 749	398 024	227 412	211 836	1 635 348	8 376 545	164 184
+ Zugang durch											
Err. neuer Gebäude	11 509	92	546	1 479	2 352	3 002	2 258	1 780	13 694	57 281	1 328
Baum. an best. Gebäuden	1 029	- 76	136	155	- 4	73	231	514	4 104	6 500	187
- Totalabgang	1 906	34	146	455	630	300	183	158	1 225	8 034	154
Bestand am 31.12.2007	1 851 104	43 617	92 007	313 523	557 467	400 799	229 719	213 972	1 651 921	8 432 298	165 544
Davon:											
Region Mittlerer Neckar											
Stadtkreis											
Stuttgart	295 004	12 656	21 018	67 035	113 687	48 985	18 789	12 834	98 871	1 167 075	21 995
Landkreise											
Böblingen	169 807	4 662	9 090	29 087	48 383	37 738	22 250	18 597	142 420	768 245	15 443
Esslingen	240 557	6 129	12 927	42 370	72 622	53 442	29 263	23 804	181 332	1 073 701	21 072
Göppingen	117 155	1 851	4 699	17 569	35 655	27 530	15 829	14 022	108 012	547 212	10 695
Ludwigsburg	239 941	5 714	11 943	40 341	74 156	55 013	29 413	23 361	178 310	1 077 100	21 143
Rems-Murr-Kreis	193 643	4 034	9 514	31 163	59 216	44 822	23 551	21 343	163 823	882 654	17 316
Region Franken											
Stadtkreis											
Heilbronn	57 770	1 227	2 513	11 482	20 718	11 903	5 395	4 532	34 671	250 127	4 791
Landkreise											
Heilbronn	145 130	2 200	5 930	21 199	35 466	33 537	23 141	23 657	182 324	708 376	14 375
Hohenlohekreis	47 601	557	1 936	6 871	11 061	10 138	7 434	9 604	75 309	239 889	4 818
Schwäbisch-Hall	82 124	1 013	2 920	10 560	19 805	18 428	13 210	16 188	127 570	416 723	8 250
Main-Tauber-Kreis	61 017	863	2 627	8 500	13 971	12 458	9 313	13 285	104 876	310 545	6 212
Region Ostwürttemberg											
Landkreise											
Heidenheim	61 528	765	2 010	8 604	17 537	14 242	9 258	9 112	70 339	297 842	5 791
Ostalbkreis	139 827	1 946	4 880	18 742	35 190	32 563	22 873	23 633	184 064	692 809	13 641

¹⁾ Ohne Wohnheime.

2 Wohnungsbestand Deutschlands nach Verwaltungsbezirken

- Wohnungen 2007 nach der Zahl der Räume -

Gegenstand der Nachweisung	Wohnungen in Wohn- und Nichtwohngebäuden ¹⁾										
	davon mit ... Räumen									Räume insgesamt	Wohn- fläche insgesamt
	zusammen	1	2	3	4	5	6	7 oder mehr			
								Woh- nungen	Räume		
	Anzahl										
RB Karlsruhe											
Bestand am 31.12.2006	1 279 067	34 870	76 115	259 004	364 478	252 417	147 599	144 584	1 120 984	5 690 687	116 026
+ Zugang durch											
Err. neuer Gebäude	6 730	196	494	912	1 094	1 470	1 260	1 304	10 255	33 461	788
Baum. an best. Gebäuden	695	38	56	1	74	46	140	340	2 921	4 440	120
- Totalabgang	769	15	99	228	197	86	71	73	562	3 103	64
Bestand am 31.12.2007	1 285 718	35 089	76 566	259 686	365 449	253 847	148 927	146 154	1 133 591	5 725 463	116 869
Davon:											
Region											
Mittlerer Oberrhein											
Stadtkreise											
Baden-Baden	30 952	608	1 926	6 853	9 910	6 035	2 953	2 667	20 751	133 303	2 809
Karlsruhe	142 964	5 952	9 966	34 681	49 686	24 356	10 163	8 160	62 826	574 255	11 534
Landkreise											
Karlsruhe	187 105	2 592	8 374	28 197	48 704	43 066	28 306	27 866	215 051	898 964	18 728
Rastatt	102 374	1 137	4 511	16 551	29 576	22 842	13 653	14 104	109 371	483 615	9 969
Region											
Unterer Neckar											
Stadtkreise											
Heidelberg	69 423	4 056	6 590	17 260	20 025	11 342	5 433	4 717	36 807	275 231	5 509
Mannheim	165 522	8 472	14 902	51 832	51 520	23 426	9 277	6 093	46 683	619 327	12 312
Landkreise											
Neckar-Odenwald-Kreis	65 059	636	2 532	8 648	14 759	13 930	10 808	13 746	108 130	333 308	6 809
Rhein-Neckar-Kreis	248 908	4 456	12 461	46 115	67 858	52 156	33 472	32 390	250 602	1 151 369	23 878
Region											
Nordschwarzwald											
Stadtkreis											
Pforzheim	58 289	1 953	4 171	15 376	20 187	9 329	3 905	3 368	25 998	233 244	4 637
Landkreise											
Calw	72 555	2 432	4 234	12 227	17 697	15 354	9 879	10 732	83 962	338 375	6 805
Enzkreis	87 231	1 356	3 648	13 121	22 377	20 195	13 562	12 972	99 623	419 493	8 572
Freudenstadt	55 336	1 439	3 251	8 825	13 150	11 816	7 516	9 339	73 787	264 979	5 306
RB Freiburg											
Bestand am 31.12.2006	996 096	29 627	58 083	168 523	275 373	208 963	125 782	129 745	1 010 615	4 562 976	92 858
+ Zugang durch											
Err. neuer Gebäude	6 286	90	469	795	1 133	1 544	1 243	1 012	7 897	31 020	725
Baum. an best. Gebäuden	812	- 40	80	157	86	53	144	332	2 717	4 781	128
- Totalabgang	658	16	33	177	146	130	74	82	647	2 938	62
Bestand am 31.12.2007	1 002 535	29 661	58 599	169 298	276 446	210 430	127 094	131 007	1 020 582	4 595 833	93 649
Davon:											
Region											
Südlicher Oberrhein											
Stadtkreis											
Freiburg i. Breisgau	102 490	6 908	10 723	24 123	30 163	16 362	8 195	6 016	46 779	399 134	7 938
Landkreise											
Breisgau-Hochschwarzwald	109 634	3 148	6 861	18 658	28 592	22 219	14 580	15 576	122 177	507 964	10 592
Emmendingen	69 417	1 327	3 438	10 849	19 215	15 420	9 313	9 855	76 463	327 051	6 752
Ortenaukreis	185 110	3 226	8 128	28 172	50 143	41 265	25 560	28 616	223 824	888 079	18 251
Region											
Schwarzwald-Baar-Heuberg											
Landkreise											
Rottweil	64 191	776	2 261	8 243	16 277	15 568	10 180	10 886	84 457	318 512	6 350
Schwarzwald-Baar-Kreis	100 742	3 333	5 596	17 292	28 966	21 300	11 804	12 451	96 878	456 467	9 186
Tuttlingen	59 626	798	2 132	7 664	15 032	14 262	9 487	10 251	79 583	295 997	5 911
Region											
Hochrhein-Bodensee											
Landkreise											
Konstanz	131 181	5 934	9 045	23 641	37 804	26 147	15 123	13 487	103 967	571 603	11 613
Lörrach	103 058	2 441	6 195	18 798	30 533	21 206	12 422	11 463	88 815	462 734	9 420
Waldshut	77 086	1 770	4 220	11 858	19 721	16 681	10 430	12 406	97 639	368 292	7 636

¹⁾ Ohne Wohnheime.

2 Wohnungsbestand Deutschlands nach Verwaltungsbezirken
- Wohnungen 2007 nach der Zahl der Räume -

Gegenstand der Nachweisung	Wohnungen in Wohn- und Nichtwohngebäuden ¹⁾										
	davon mit ... Räumen									Räume insgesamt	Wohn- fläche insgesamt
	zusammen	1	2	3	4	5	6	7 oder mehr			
								Woh- nungen	Räume		
	Anzahl										
RB Tübingen											
Bestand am 31.12.2006	794 303	19 153	39 067	117 992	193 237	174 712	121 380	128 762	1 001 221	3 827 272	76 433
+ Zugang durch											
Err. neuer Gebäude	5 182	64	326	692	822	1 050	1 164	1 064	8 146	26 460	629
Baum. an best. Gebäuden	669	- 6	103	124	77	- 54	95	330	2 711	3 891	102
- Totalabgang	644	50	28	83	195	115	98	75	613	2 911	58
Bestand am 31.12.2007	799 505	19 161	39 468	118 725	193 941	175 593	122 541	130 076	1 011 429	3 854 676	77 106
Davon:											
Region											
Neckar-Alb											
Landkreise											
Reutlingen	125 342	2 441	5 441	19 796	33 221	29 738	17 761	16 944	131 090	591 941	11 678
Tübingen	96 408	4 048	7 198	15 914	22 254	19 983	13 576	13 435	104 241	440 814	8 783
Zollernalbkreis	85 336	1 199	2 916	9 575	20 492	19 769	14 720	16 665	129 473	434 362	8 584
Region											
Donau-Iller											
Stadtkreis											
Ulm	56 925	2 156	3 513	11 790	18 788	10 949	5 449	4 280	32 924	240 067	4 670
Landkreise											
Alb-Donau-Kreis	79 548	988	2 652	9 023	16 945	18 549	14 853	16 538	128 810	411 814	8 305
Biberach	81 035	1 275	2 899	9 534	15 768	18 095	15 630	17 834	138 470	421 472	8 549
Region											
Bodensee-Oberschwaben											
Landkreise											
Bodenseekreis	98 408	2 907	6 355	17 435	26 707	20 251	12 262	12 491	97 280	446 857	9 112
Ravensburg	118 408	2 843	6 322	18 104	27 565	25 381	17 913	20 280	158 716	573 158	11 523
Sigmaringen	58 095	1 304	2 172	7 554	12 201	12 878	10 377	11 609	90 425	294 191	5 902
Bayern											
Insgesamt											
Bestand am 31.12.2006	5 890 775	180 702	370 060	1 103 603	1 472 046	1 136 740	768 252	859 372	6 768 212	27 181 239	545 745
+ Zugang durch											
Err. neuer Gebäude	38 757	615	2 317	4 924	6 337	8 067	7 597	8 900	70 481	201 767	4 596
Baum. an best. Gebäuden	4 841	43	664	627	607	204	846	1 850	15 015	26 791	660
- Totalabgang	2 644	58	266	623	632	433	297	335	2 738	11 672	248
Bestand am 31.12.2007	5 931 730	181 303	372 776	1 108 531	1 478 357	1 144 577	776 399	869 787	6 850 970	27 398 125	550 753
Kreisfreie Städte zusammen											
Bestand am 31.12.2006	1 914 265	116 524	178 255	510 444	588 118	291 039	129 569	100 316	772 936	7 362 383	141 878
+ Zugang durch											
Err. neuer Gebäude	10 148	298	1 012	2 178	2 496	2 019	1 187	958	7 339	43 396	959
Baum. an best. Gebäuden	951	- 79	176	123	217	109	141	264	2 124	5 025	138
- Totalabgang	1 235	38	194	390	287	146	83	97	769	4 741	97
Bestand am 31.12.2007	1 924 129	116 705	179 249	512 355	590 544	293 021	130 814	101 441	781 630	7 406 063	142 879
Landkreise zusammen											
Bestand am 31.12.2006	3 976 510	64 178	191 805	593 159	883 928	845 701	638 683	759 056	5 995 276	19 818 856	403 866
+ Zugang durch											
Err. neuer Gebäude	28 609	317	1 305	2 746	3 841	6 048	6 410	7 942	63 142	158 371	3 637
Baum. an best. Gebäuden	3 890	122	488	504	390	95	705	1 586	12 891	21 766	521
- Totalabgang	1 409	20	72	233	345	287	214	238	1 969	6 931	151
Bestand am 31.12.2007	4 007 601	64 598	193 527	596 176	887 813	851 556	645 585	768 346	6 069 340	19 992 062	407 874
RB Oberbayern											
Bestand am 31.12.2006	2 060 827	100 964	179 535	447 204	525 711	356 746	220 376	230 291	1 811 666	8 822 142	178 964
+ Zugang durch											
Err. neuer Gebäude	16 851	441	1 343	2 785	3 337	3 365	2 646	2 934	23 004	80 535	1 826
Baum. an best. Gebäuden	1 558	75	290	224	235	- 15	286	463	3 780	7 688	196
- Totalabgang	1 017	21	102	258	222	174	122	118	974	4 463	94
Bestand am 31.12.2007	2 078 220	101 460	181 067	449 955	529 060	359 921	223 187	233 570	1 837 476	8 905 902	180 893

¹⁾ Ohne Wohnheime.

2 Wohnungsbestand Deutschlands nach Verwaltungsbezirken

- Wohnungen 2007 nach der Zahl der Räume -

Gegenstand der Nachweisung	Wohnungen in Wohn- und Nichtwohngebäuden ¹⁾									
	davon mit ... Räumen								Räume insgesamt	Wohnfläche insgesamt
	zusammen	1	2	3	4	5	6	7 oder mehr		
								Wohnungen		
	Anzahl									

Davon:

Kreisfreie Städte										
Ingolstadt	57 453	1 513	4 134	12 237	16 075	11 121	6 958	5 415	41 608	4 884
München	738 858	66 460	93 871	214 612	214 593	95 258	33 168	20 896	159 426	50 331
Rosenheim	31 189	1 568	3 404	8 058	8 929	4 950	2 406	1 874	14 511	2 399
Landkreise										
Altötting	49 597	709	2 568	8 254	11 436	9 913	7 442	9 275	73 395	5 016
Bad Tölz-Wolfratshausen	54 240	1 701	4 138	10 143	13 356	10 094	6 754	8 054	64 139	5 214
Berchtesgadener Land	51 070	1 935	4 547	11 881	12 702	8 292	4 883	6 830	54 812	4 509
Dachau	57 875	1 189	3 229	10 506	14 532	11 837	8 223	8 359	65 367	5 499
Ebersberg	53 641	1 263	3 355	8 376	12 169	11 071	8 699	8 708	68 091	5 322
Eichstätt	48 888	691	1 303	4 557	8 235	10 935	10 995	12 172	96 213	5 581
Erding	49 093	748	2 170	6 898	9 683	10 145	8 283	11 166	88 732	5 234
Freising	68 164	2 075	4 835	11 226	14 980	13 601	10 082	11 365	89 108	6 687
Fürstenfeldbruck	93 082	2 132	6 111	17 007	25 141	19 403	12 930	10 358	79 458	8 545
Garmisch-Partenkirchen	47 736	2 412	5 320	11 475	12 267	7 270	4 096	4 896	39 338	4 030
Landsberg am Lech	47 593	796	2 267	6 613	9 839	10 978	8 047	9 053	71 352	4 934
Miesbach	46 169	1 810	4 003	9 306	11 073	8 031	5 380	6 566	53 029	4 403
Mühldorf am Inn	48 731	752	2 372	7 528	10 698	9 547	7 678	10 156	79 702	5 092
München	145 730	5 069	10 347	28 909	37 979	28 695	18 374	16 357	127 218	13 347
Neuburg-Schrobenhausen	38 998	420	1 564	5 063	7 985	8 605	7 445	7 916	61 449	4 130
Pfaffenhofen a.d.Ilm	46 709	388	1 691	5 341	8 743	10 699	9 254	10 593	84 146	5 168
Rosenheim	103 612	2 399	6 472	17 486	22 857	20 593	14 757	19 048	152 499	10 660
Starnberg	58 814	1 748	4 175	10 381	13 816	11 543	8 169	8 982	71 341	5 819
Traunstein	81 944	2 428	5 800	14 057	18 456	14 950	10 296	15 957	127 739	8 306
Weilheim-Schongau	59 034	1 254	3 391	10 041	13 516	12 390	8 868	9 574	74 803	5 784

RB Niederbayern

Bestand am 31.12.2006	536 292	10 317	27 803	77 160	104 038	105 677	89 230	122 067	973 454	2 750 774	56 527
+ Zugang durch											
Err. neuer Gebäude	3 917	23	189	317	427	709	765	1 487	12 028	23 223	535
Baum. an best. Gebäuden	567	39	87	28	51	- 25	143	244	2 019	3 253	77
- Totalabgang	265	5	14	50	51	48	39	58	484	1 345	31
Bestand am 31.12.2007	540 511	10 374	28 065	77 455	104 465	106 313	90 099	123 740	987 017	2 775 905	57 108

Davon:

Kreisfreie Städte											
Landshut	32 858	918	2 503	7 559	9 138	5 982	3 449	3 309	25 731	141 488	2 754
Passau	26 637	2 108	2 411	5 690	6 352	4 504	2 611	2 961	23 625	111 219	2 188
Straubing	23 455	658	1 782	5 767	6 190	4 066	2 594	2 398	18 768	100 945	1 979
Landkreise											
Deggendorf	52 952	864	2 786	7 723	10 714	10 483	8 546	11 836	94 622	270 774	5 503
Dingolfing-Landau	37 483	294	1 124	3 376	6 320	8 507	7 730	10 132	81 009	207 874	4 299
Freyung-Grafenau	37 268	494	2 096	5 319	7 204	7 353	5 915	8 887	71 477	193 191	3 942
Kelheim	49 746	642	2 287	6 611	9 173	10 340	8 838	11 855	93 524	259 993	5 460
Landshut	61 832	544	2 029	6 495	10 349	12 918	12 742	16 755	132 493	339 018	7 025
Passau	85 337	2 004	4 904	11 801	14 966	15 926	14 500	21 236	170 330	444 039	9 220
Regen	39 518	675	2 352	6 446	8 806	7 506	5 406	8 327	68 003	197 910	4 037
Rottal-Inn	52 531	813	2 310	6 780	8 667	10 052	9 513	14 396	114 240	282 019	5 974
Straubing-Bogen	40 894	360	1 481	3 888	6 586	8 676	8 255	11 648	93 195	227 435	4 728

RB Oberpfalz

Bestand am 31.12.2006	500 957	9 864	25 102	81 405	113 616	108 138	77 297	85 535	674 780	2 437 999	49 141
+ Zugang durch											
Err. neuer Gebäude	4 205	35	192	445	495	1 027	1 052	959	7 602	22 783	529
Baum. an best. Gebäuden	585	37	79	70	94	29	112	164	1 354	2 952	71
- Totalabgang	170	3	6	18	40	37	28	38	301	883	21
Bestand am 31.12.2007	505 577	9 933	25 367	81 902	114 165	109 157	78 433	86 620	683 435	2 462 851	49 721

Davon:

Kreisfreie Städte											
Amberg	22 591	420	1 222	5 026	6 486	4 795	2 536	2 106	16 347	99 424	1 903
Regensburg	76 663	5 724	7 586	20 973	21 652	11 237	5 276	4 215	32 542	290 806	5 629
Weiden i.d. Oberpfalz	23 145	583	1 180	5 521	6 600	4 508	2 327	2 426	19 082	101 490	1 945
Landkreise											
Amberg-Weizbach	46 595	262	1 568	6 045	9 528	10 667	8 797	9 728	76 627	242 389	4 884
Cham	60 036	590	3 297	8 139	12 263	13 307	9 814	12 626	100 731	306 803	6 357
Neumarkt i.d. Oberpfalz	54 343	407	1 817	6 480	10 029	12 062	10 732	12 816	100 949	289 248	6 080
Neustadt a.d. Waldnaab	45 361	309	1 697	5 819	9 584	10 423	8 085	9 444	75 317	235 438	4 683
Regensburg	77 667	1 006	2 886	9 391	15 352	19 188	14 419	15 425	121 304	400 117	8 335
Schwandorf	62 589	402	2 356	8 503	14 148	15 156	10 757	11 267	88 519	316 056	6 388
Tirschenreuth	36 587	230	1 758	6 005	8 523	7 814	5 690	6 567	52 017	181 080	3 517

¹⁾ Ohne Wohnheime.

2 Wohnungsbestand Deutschlands nach Verwaltungsbezirken

- Wohnungen 2007 nach der Zahl der Räume -

Gegenstand der Nachweisung	Wohnungen in Wohn- und Nichtwohngebäuden ¹⁾										
	davon mit ... Räumen								Räume insgesamt	Wohn- fläche insgesamt	
	zusammen	1	2	3	4	5	6	7 oder mehr			
								Woh- nungen	Räume		
	Anzahl										1 000 m²
RB Oberfranken											
Bestand am 31.12.2006	527 737	8 776	22 994	88 148	132 111	110 402	76 452	88 854	699 527	2 557 901	50 070
+ Zugang durch											
Err. neuer Gebäude	1 703	9	59	114	174	409	457	481	3 789	9 741	224
Baum. an best. Gebäuden	316	17	7	35	- 10	5	76	186	1 504	2 081	49
- Totalabgang	187	13	23	46	51	30	11	13	100	717	15
Bestand am 31.12.2007	529 569	8 789	23 037	88 251	132 224	110 786	76 974	89 508	704 720	2 569 006	50 328
Davon:											
Kreisfreie Städte											
Bamberg	37 702	1 163	2 307	9 166	12 487	6 775	3 069	2 735	21 287	156 799	2 996
Bayreuth	38 610	2 959	2 633	8 315	11 243	6 683	3 483	3 294	25 539	157 994	3 060
Coburg	23 157	545	1 564	5 099	6 548	4 526	2 511	2 364	18 397	101 255	1 957
Hof	27 411	536	1 756	7 131	8 538	5 101	2 345	2 004	15 464	114 632	2 187
Landkreise											
Bamberg	61 050	380	1 668	6 441	13 166	14 154	11 935	13 306	105 226	323 309	6 536
Bayreuth	48 674	468	1 860	6 665	10 377	10 681	8 182	10 441	82 635	250 823	4 999
Coburg	42 513	507	1 482	6 189	9 827	8 857	6 912	8 739	69 016	216 119	4 226
Forchheim	49 758	437	1 699	6 563	10 855	11 064	8 437	10 703	84 565	257 451	5 229
Hof	53 920	441	2 282	9 432	13 738	11 614	7 783	8 630	67 630	260 651	4 943
Kronach	34 444	209	1 143	4 530	7 339	7 509	5 854	7 860	62 153	180 263	3 545
Kulmbach	36 863	434	1 481	5 765	8 731	7 728	5 766	6 958	54 903	183 754	3 610
Lichtenfels	31 759	349	1 190	4 191	7 002	7 254	5 183	6 590	51 965	162 643	3 226
Wunsiedel im Fichtelgebirge	43 708	361	1 972	8 764	12 373	8 840	5 514	5 884	45 940	203 313	3 813
RB Mittelfranken											
Bestand am 31.12.2006	815 456	20 460	40 678	161 610	240 004	157 115	97 909	97 680	761 384	3 681 075	73 016
+ Zugang durch											
Err. neuer Gebäude	4 034	41	138	336	727	939	1 003	850	6 596	21 542	487
Baum. an best. Gebäuden	438	- 174	12	57	133	72	76	262	2 067	3 436	82
- Totalabgang	302	6	42	73	75	41	31	34	261	1 261	25
Bestand am 31.12.2007	819 626	20 321	40 786	161 930	240 789	158 085	98 957	98 758	769 786	3 704 792	73 559
Davon:											
Kreisfreie Städte											
Ansbach	21 484	368	854	3 886	7 001	4 425	2 699	2 251	17 428	97 485	1 889
Erlangen	54 092	4 535	4 455	10 846	15 662	9 074	5 050	4 470	34 593	218 894	4 244
Fürth	58 373	1 477	3 432	14 750	21 005	10 195	4 450	3 064	23 322	237 608	4 616
Nürnberg	262 778	9 874	17 650	73 865	93 939	38 110	17 177	12 163	92 737	1 028 874	19 535
Schwabach	19 236	302	789	3 638	5 893	4 302	2 367	1 945	14 967	87 045	1 715
Landkreise											
Ansbach	77 319	685	2 360	9 090	16 354	17 482	13 976	17 372	137 157	406 514	8 345
Erlangen-Höchststadt	57 376	767	2 045	6 932	12 350	13 584	10 712	10 986	85 705	292 950	6 007
Fürth	52 907	441	1 846	8 294	15 651	12 210	7 967	6 498	49 975	250 446	5 130
Neustadt a.d. Aisch- Bad Windsheim	43 847	266	1 222	5 564	9 652	9 651	7 241	10 251	81 344	231 055	4 728
Nürnberger Land	76 336	860	2 904	12 312	20 996	16 869	11 228	11 167	86 823	366 124	7 400
Roth	52 809	324	1 447	6 324	12 227	12 864	9 366	10 257	80 119	271 733	5 549
Weissenburg-Gunzenhausen	43 069	422	1 782	6 429	10 059	9 319	6 724	8 334	65 616	216 064	4 401
RB Unterfranken											
Bestand am 31.12.2006	608 967	10 573	26 524	97 170	150 067	126 083	88 860	109 690	870 251	2 989 225	59 424
+ Zugang durch											
Err. neuer Gebäude	3 013	11	162	321	344	571	705	899	7 142	16 901	383
Baum. an best. Gebäuden	661	4	66	112	55	84	77	263	2 064	3 638	88
- Totalabgang	114	2	7	31	25	20	11	18	148	523	11
Bestand am 31.12.2007	612 527	10 586	26 745	97 572	150 441	126 718	89 631	110 834	879 309	3 009 241	59 884
Davon:											
Kreisfreie Städte											
Aschaffenburg	35 255	697	2 069	8 480	11 562	6 458	3 109	2 880	22 382	149 849	2 942
Schweinfurt	28 418	545	1 446	7 754	10 411	4 477	1 978	1 807	14 011	116 607	2 236
Würzburg	69 760	4 730	6 525	18 038	20 902	9 855	4 981	4 729	36 825	271 488	5 250
Landkreise											
Aschaffenburg	75 295	572	2 686	9 794	17 836	17 808	12 666	13 933	109 226	380 932	7 816
Bad Kissingen	50 869	564	1 962	7 716	12 072	10 510	7 646	10 399	83 145	257 495	5 146
Hassberge	37 791	324	1 011	4 244	6 901	7 630	6 623	11 058	91 483	212 053	4 038
Kitzingen	38 643	312	1 382	5 158	8 391	8 257	6 353	8 790	70 868	202 385	3 967
Main-Spessart	58 671	410	1 951	8 058	13 173	12 660	9 908	12 511	98 529	302 455	6 076
Miltenberg	56 444	404	2 025	8 035	13 992	12 824	8 866	10 298	80 876	282 719	5 737
Rhön-Grabfeld	38 128	306	1 292	4 722	7 750	8 455	6 512	9 091	72 143	201 546	4 026
Schweinfurt	50 482	410	1 365	5 805	11 463	11 687	8 715	11 037	86 362	263 494	5 267
Würzburg	72 771	1 312	3 031	9 768	15 988	16 097	12 274	14 301	113 459	368 218	7 384

¹⁾ Ohne Wohnheime.

2 Wohnungsbestand Deutschlands nach Verwaltungsbezirken

- Wohnungen 2007 nach der Zahl der Räume -

Gegenstand der Nachweisung	Wohnungen in Wohn- und Nichtwohngebäuden ¹⁾										
	davon mit ... Räumen									Räume insgesamt	Wohnfläche insgesamt
	zusammen	1	2	3	4	5	6	7 oder mehr			
								Wohnungen	Räume		
	Anzahl										
1 000 m²											
RB Schwaben											
Bestand am 31.12.2006	840 539	19 748	47 424	150 906	206 499	172 579	118 128	125 255	977 150	3 942 123	78 602
+ Zugang durch											
Err. neuer Gebäude	5 034	55	234	606	833	1 047	969	1 290	10 320	27 042	612
Baum. an best. Gebäuden	716	45	123	101	49	54	76	268	2 227	3 743	96
- Totalabgang	589	8	72	147	168	83	55	56	470	2 480	51
Bestand am 31.12.2007	845 700	19 840	47 709	151 466	207 213	173 597	119 118	126 757	989 227	3 970 428	79 259
Davon:											
Kreisfreie Städte											
Augsburg	140 937	6 306	10 853	39 340	47 115	22 001	9 081	6 241	47 689	546 672	10 252
Kaufbeuren	21 751	428	1 303	4 851	6 739	4 399	2 243	1 788	13 816	93 812	1 752
Kempten (Allgäu)	31 740	1 704	2 281	7 181	9 834	6 075	2 527	2 138	16 454	129 136	2 510
Memmingen	20 576	584	1 239	4 572	5 650	4 144	2 419	1 968	15 079	89 691	1 727
Landkreise											
Aichach-Friedberg	54 356	569	2 022	6 699	10 811	11 952	10 123	12 180	96 605	285 057	5 841
Augsburg	107 171	1 353	4 226	15 644	25 389	23 992	17 792	18 775	146 073	531 078	10 683
Dillingen a.d. Donau	40 287	400	1 532	4 814	7 557	9 165	7 839	8 980	69 575	210 568	4 233
Donau-Ries	57 505	449	1 849	6 923	10 879	13 152	10 456	13 797	109 378	306 306	6 110
Günzburg	53 440	564	2 297	7 202	10 565	11 550	10 008	11 254	86 637	273 459	5 457
Lindau (Bodensee)	39 926	1 264	3 319	7 971	10 431	7 297	4 582	5 062	39 805	177 321	3 628
Neu-Ulm	74 380	1 193	3 590	11 795	17 792	17 494	11 777	10 739	82 899	355 957	7 030
Oberallgäu	80 721	3 284	7 548	16 922	19 513	14 744	8 790	9 920	78 380	352 038	7 232
Ostallgäu	62 241	1 088	3 346	9 654	13 248	13 599	9 806	11 500	90 681	307 246	6 360
Unterallgäu	60 669	654	2 304	7 898	11 690	14 033	11 675	12 415	96 156	312 087	6 443
Berlin											
Insgesamt											
Bestand am 31.12.2006	1 884 276	25 439	258 822	685 008	575 466	236 728	67 636	35 177	269 826	6 759 253	132 142
+ Zugang durch											
Err. neuer Gebäude	3 380	196	172	508	587	947	649	321	2 649	15 690	384
Baum. an best. Gebäuden	583	37	- 84	- 32	212	190	110	150	1 238	3 469	110
- Totalabgang	723	15	142	219	179	109	40	19	175	2 632	55
Bestand am 31.12.2007	1 887 516	25 657	258 768	685 265	576 086	237 756	68 355	35 629	273 538	6 775 780	132 581
Brandenburg											
Insgesamt											
Bestand am 31.12.2006	1 275 662	9 619	81 422	290 213	452 110	268 946	114 188	59 164	451 426	5 332 826	98 941
+ Zugang durch											
Err. neuer Gebäude	6 226	37	243	570	1 347	2 310	1 153	566	4 386	30 475	717
Baum. an best. Gebäuden	910	- 37	117	254	136	110	122	208	1 619	4 404	130
- Totalabgang	7 510	163	1 089	2 741	2 577	841	74	25	202	25 723	440
Bestand am 31.12.2007	1 275 288	9 456	80 693	288 296	451 016	270 525	115 389	59 913	457 229	5 341 982	99 347
Kreisfreie Städte zusammen											
Bestand am 31.12.2006	220 600	2 474	21 987	59 265	88 615	34 341	9 533	4 385	33 525	841 131	14 872
+ Zugang durch											
Err. neuer Gebäude	695	7	15	47	171	240	128	87	681	3 511	79
Baum. an best. Gebäuden	327	- 5	25	147	80	24	19	37	301	1 341	40
- Totalabgang	3 025	76	437	821	1 169	495	22	5	47	10 743	179
Bestand am 31.12.2007	218 597	2 400	21 590	58 638	87 697	34 110	9 658	4 504	34 460	835 240	14 812
Davon:											
Brandenburg an der Havel	44 355	457	3 136	15 233	17 681	5 518	1 628	702	5 312	165 822	2 915
Cottbus	57 728	608	5 199	10 242	26 819	10 046	3 046	1 768	13 527	231 041	3 957
Frankfurt (Oder)	36 036	864	4 088	9 508	13 282	5 914	1 720	660	5 007	135 589	2 385
Potsdam	80 478	471	9 167	23 655	29 915	12 632	3 264	1 374	10 614	302 788	5 555

¹⁾ Ohne Wohnheime.

2 Wohnungsbestand Deutschlands nach Verwaltungsbezirken

- Wohnungen 2007 nach der Zahl der Räume -

Gegenstand der Nachweisung	Wohnungen in Wohn- und Nichtwohngebäuden ¹⁾										
	davon mit ... Räumen									Räume insgesamt	Wohn- fläche insgesamt
	zusammen	1	2	3	4	5	6	7 oder mehr			
								Woh- nungen	Räume		
	Anzahl										
Landkreise zusammen											1 000 m²
Bestand am 31.12.2006	1 055 062	7 145	59 435	230 948	363 495	234 605	104 655	54 779	417 901	4 491 695	84 069
+ Zugang durch											
Err. neuer Gebäude	5 531	30	228	523	1 176	2 070	1 025	479	3 705	26 964	638
Baum. an best. Gebäuden	583	- 32	92	107	56	86	103	171	1 318	3 063	90
- Totalabgang	4 485	87	652	1 920	1 408	346	52	20	155	14 980	261
Bestand am 31.12.2007	1 056 691	7 056	59 103	229 658	363 319	236 415	105 731	55 409	422 769	4 506 742	84 535
Davon:											
Barnim	86 094	529	4 723	19 295	30 696	19 785	7 961	3 105	23 176	360 511	6 866
Dahme-Spreewald	75 160	482	4 949	16 206	24 439	17 162	8 085	3 837	28 907	319 981	6 205
Elbe-Elster	61 636	412	2 203	12 384	20 951	13 578	7 261	4 847	36 939	274 169	4 908
Havelland	74 733	512	4 164	18 616	24 898	15 802	7 276	3 465	26 513	313 459	6 014
Märkisch-Oderland	93 273	507	4 996	18 767	31 623	22 144	10 082	5 154	41 189	405 693	7 702
Oberhavel	97 641	1 019	5 968	21 881	33 780	22 016	8 944	4 033	30 394	407 856	7 868
Oberspreewald-Lausitz	67 347	351	2 784	16 236	26 527	12 899	5 289	3 261	24 945	281 909	4 927
Oder-Spree	92 089	592	5 552	18 509	34 438	19 776	8 442	4 780	36 367	390 874	7 167
Ostprignitz-Ruppin	52 529	367	3 228	11 698	18 448	11 264	4 741	2 783	21 221	221 696	4 177
Potsdam-Mittelmark	92 147	587	4 191	17 977	27 994	23 455	11 784	6 159	47 313	410 168	8 062
Prignitz	48 054	215	2 129	11 111	17 248	10 335	4 521	2 495	18 878	204 477	3 756
Spree-Neisse	68 158	278	4 854	13 583	22 476	15 949	7 116	3 902	29 544	292 624	5 310
Teltow-Fläming	80 085	670	5 268	17 641	25 619	18 252	8 363	4 272	32 229	340 272	6 448
Uckermark	67 745	535	4 094	15 754	24 182	13 998	5 866	3 316	25 154	283 053	5 127
Insgesamt											
Breman											
Bestand am 31.12.2006	352 912	9 127	19 721	91 742	121 333	66 116	27 153	17 720	136 361	1 438 986	26 977
+ Zugang durch											
Err. neuer Gebäude	992	15	84	121	224	323	125	100	754	4 561	112
Baum. an best. Gebäuden	64	- 5	13	8	- 32	-	36	44	280	413	14
- Totalabgang	337	16	20	118	132	38	8	5	38	1 214	22
Bestand am 31.12.2007	353 631	9 121	19 798	91 753	121 393	66 401	27 306	17 859	137 357	1 442 746	27 080
Davon:											
Kreisfreie Städte											
Bremen	287 996	7 547	16 618	73 869	97 588	54 819	22 563	14 992	115 476	1 177 691	22 121
Bremerhaven	65 635	1 574	3 180	17 884	23 805	11 582	4 743	2 867	21 881	265 055	4 959
Hamburg											
Insgesamt											
Bestand am 31.12.2006	880 019	20 692	65 906	266 984	305 643	141 171	47 387	32 236	250 009	3 416 214	63 231
+ Zugang durch											
Err. neuer Gebäude	2 925	31	359	579	693	760	299	204	1 691	12 543	315
Baum. an best. Gebäuden	253	- 19	37	35	10	81	40	69	577	1 422	42
- Totalabgang	154	-	43	42	32	11	10	16	131	586	13
Bestand am 31.12.2007	883 045	20 704	66 259	267 556	306 316	142 001	47 716	32 493	252 146	3 429 601	63 575
Hessen											
Insgesamt											
Bestand am 31.12.2006	2 839 882	71 474	151 498	559 877	794 495	557 775	327 852	376 911	2 965 094	12 953 162	258 988
+ Zugang durch											
Err. neuer Gebäude	13 446	251	870	1 618	2 224	3 047	2 509	2 927	22 898	68 928	1 534
Baum. an best. Gebäuden	1 634	- 281	131	171	23	392	376	822	6 732	11 534	274
- Totalabgang	1 201	12	96	246	339	225	136	147	1 161	5 400	108
Bestand am 31.12.2007	2 853 853	71 499	152 418	561 430	796 401	560 990	330 602	380 513	2 993 563	13 028 354	260 689
Kreisfreie Städte zusammen											
Bestand am 31.12.2006	728 402	33 037	60 136	212 498	243 986	107 525	39 994	31 226	242 388	2 786 724	52 978
+ Zugang durch											
Err. neuer Gebäude	3 874	117	282	725	913	945	520	372	2 800	17 153	387
Baum. an best. Gebäuden	196	- 219	81	40	14	111	57	112	933	1 949	50
- Totalabgang	288	-	24	85	87	35	30	27	218	1 224	24
Bestand am 31.12.2007	732 249	33 000	60 475	213 178	244 826	108 546	40 541	31 683	245 903	2 804 667	53 391

¹⁾ Ohne Wohnheime.

2 Wohnungsbestand Deutschlands nach Verwaltungsbezirken

- Wohnungen 2007 nach der Zahl der Räume -

Gegenstand der Nachweisung	Wohnungen in Wohn- und Nichtwohngebäuden ¹⁾										
	davon mit ... Räumen									Räume insgesamt	Wohn- fläche insgesamt
	zusammen	1	2	3	4	5	6	7 oder mehr			
								Woh- nungen	Räume		
	Anzahl										
											1 000 m²
Landkreise zusammen											
Bestand am 31.12.2006	2 111 480	38 437	91 362	347 379	550 509	450 250	287 858	345 685	2 722 706	10 166 438	206 010
+ Zugang durch											
Err. neuer Gebäude	9 572	134	588	893	1 311	2 102	1 989	2 555	20 098	51 775	1 148
Baum. an best. Gebäuden	1 438	- 62	50	131	9	281	319	710	5 799	9 585	224
- Totalabgang	913	12	72	161	252	190	106	120	943	4 176	84
Bestand am 31.12.2007	2 121 604	38 499	91 943	348 252	551 575	452 444	290 061	348 830	2 747 660	10 223 687	207 298
RB Darmstadt											
Bestand am 31.12.2006	1 792 579	50 814	108 401	395 022	533 597	337 197	181 369	186 179	1 455 584	7 816 853	156 370
+ Zugang durch											
Err. neuer Gebäude	9 515	146	607	1 305	1 737	2 252	1 744	1 724	13 310	47 257	1 060
Baum. an best. Gebäuden	1 019	- 166	105	73	49	264	224	470	3 883	7 006	167
- Totalabgang	887	9	73	191	265	162	86	101	800	3 914	78
Bestand am 31.12.2007	1 802 311	50 850	109 050	396 219	535 118	339 551	183 251	188 272	1 471 977	7 867 317	157 519
Davon:											
Kreisfreie Städte											
Darmstadt	76 509	4 562	6 937	18 530	23 590	12 632	5 753	4 505	34 861	300 925	5 879
Frankfurt am Main	355 332	17 759	33 016	113 213	117 351	46 809	15 391	11 793	91 792	1 311 017	24 619
Offenbach am Main	58 690	2 047	4 278	17 852	20 961	8 286	2 979	2 287	17 726	225 033	4 277
Wiesbaden	138 805	4 682	10 519	38 988	45 494	22 144	9 506	7 472	57 821	550 237	10 802
Landkreise											
Bergstraße	118 143	1 799	4 745	18 859	32 021	26 489	16 124	18 106	142 129	567 268	11 617
Darmstadt-Dieburg	126 020	2 131	5 404	19 775	32 372	28 147	18 228	19 963	156 312	608 167	12 519
Groß-Gerau	114 685	2 984	5 967	22 357	34 809	23 262	12 689	12 617	97 714	511 383	10 160
Hochtaunuskreis	109 033	2 322	5 894	21 278	30 415	21 061	13 308	14 755	115 830	500 587	10 414
Main-Kinzig-Kreis	186 461	2 829	7 869	33 111	53 547	40 087	23 593	25 425	199 902	873 983	17 709
Main-Taunus-Kreis	106 864	2 519	5 100	20 356	31 519	23 205	12 330	11 835	91 320	481 188	9 849
Odenwaldkreis	43 892	529	1 906	6 524	10 335	9 354	6 624	8 620	68 390	220 157	4 557
Offenbach	158 246	3 487	8 524	31 694	48 843	32 703	16 915	16 080	124 661	700 655	14 181
Rheingau-Taunus-Kreis	82 637	1 381	3 652	13 991	21 459	18 197	11 290	12 667	99 427	394 646	8 166
Wetteraukreis	126 994	1 819	5 239	19 691	32 402	27 175	18 521	22 147	174 092	622 071	12 770
RB Gießen											
Bestand am 31.12.2006	467 140	12 052	21 289	71 169	106 096	94 098	68 528	93 908	744 680	2 318 859	46 716
+ Zugang durch											
Err. neuer Gebäude	2 298	77	173	185	273	436	426	728	5 786	12 592	275
Baum. an best. Gebäuden	397	- 18	31	32	- 15	79	85	203	1 632	2 617	62
- Totalabgang	100	2	5	13	19	25	18	18	144	504	10
Bestand am 31.12.2007	469 740	12 111	21 492	71 373	106 333	94 588	69 022	94 821	751 954	2 333 572	47 042
Davon:											
Landkreise											
Gießen	122 313	6 398	7 464	20 933	29 491	23 327	15 105	19 595	154 980	564 334	11 316
Lahn-Dill-Kreis	114 719	1 256	3 789	17 354	26 422	24 446	18 280	23 172	181 967	580 461	11 581
Limburg-Weilburg	78 168	866	3 181	11 592	17 104	16 307	12 574	16 544	130 886	398 285	8 213
Marburg-Biedenkopf	106 485	3 261	5 453	15 672	23 550	20 584	15 124	22 841	182 522	531 569	10 609
Vogelsbergkreis	48 055	330	1 605	5 822	9 766	9 924	7 939	12 669	101 599	258 923	5 322
RB Kassel											
Bestand am 31.12.2006	580 163	8 608	21 808	93 686	154 802	126 480	77 955	96 824	764 830	2 817 450	55 902
+ Zugang durch											
Err. neuer Gebäude	1 633	28	90	128	214	359	339	475	3 802	9 079	200
Baum. an best. Gebäuden	218	- 97	- 5	66	- 11	49	67	149	1 217	1 911	45
- Totalabgang	214	1	18	42	55	38	32	28	217	982	20
Bestand am 31.12.2007	581 802	8 538	21 876	93 838	154 950	126 851	78 329	97 420	769 632	2 827 465	56 128
Davon:											
Kreisfreie Stadt											
Kassel	102 913	3 950	5 725	24 595	37 430	18 675	6 912	5 626	43 703	417 455	7 814
Landkreise											
Fulda	99 511	1 024	4 126	14 615	24 113	22 572	15 672	17 389	136 925	493 390	10 021
Hersfeld-Rotenburg	57 657	515	1 552	8 306	13 481	12 720	8 997	12 086	95 656	295 699	5 855
Kassel	112 323	807	3 355	15 991	29 884	27 756	15 995	18 535	144 956	554 732	11 048
Schwalm-Eder-Kreis	79 853	520	2 190	10 672	18 100	18 075	12 343	17 953	142 941	416 690	8 379
Waldeck-Frankenberg	76 722	1 289	3 358	11 336	17 883	15 325	10 935	16 596	132 819	388 599	7 889
Werra-Meißner-Kreis	52 823	433	1 570	8 323	14 059	11 728	7 475	9 235	72 632	260 900	5 122

¹⁾ Ohne Wohnheime.

2 Wohnungsbestand Deutschlands nach Verwaltungsbezirken

- Wohnungen 2007 nach der Zahl der Räume -

Gegenstand der Nachweisung	Wohnungen in Wohn- und Nichtwohngebäuden ¹⁾										
	davon mit ... Räumen								Räume insgesamt	Wohnfläche insgesamt	
	zusammen	1	2	3	4	5	6	7 oder mehr			
								Wohnungen			Räume
	Anzahl										
Mecklenburg-Vorpommern											
Insgesamt											
Bestand am 31.12.2006	886 081	19 281	60 706	220 930	309 363	174 236	68 852	32 713	244 835	3 570 062	64 472
+ Zugang durch											
Err. neuer Gebäude	4 139	123	508	900	926	941	532	209	1 610	17 050	382
Baum. an best. Gebäuden	564	53	258	144	- 17	9	56	61	460	1 774	56
- Totalabgang	1 616	84	75	476	571	354	55	1	7	6 053	89
Bestand am 31.12.2007	889 170	19 374	61 398	221 498	309 701	174 832	69 385	32 982	246 898	3 582 836	64 821
Kreisfreie Städte zusammen											
Bestand am 31.12.2006	296 031	12 425	21 639	84 177	114 275	47 964	11 816	3 735	27 788	1 103 838	18 586
+ Zugang durch											
Err. neuer Gebäude	1 334	19	194	355	321	229	162	54	411	5 284	118
Baum. an best. Gebäuden	175	27	115	88	- 54	- 29	12	16	116	348	17
- Totalabgang	1 015	76	28	258	362	242	49	-	-	3 858	56
Bestand am 31.12.2007	296 525	12 395	21 920	84 362	114 180	47 922	11 941	3 805	28 315	1 105 612	18 665
Davon:											
Greifswald	29 979	1 458	2 113	8 172	11 326	5 156	1 258	496	3 703	112 535	1 887
Neubrandenburg	38 008	1 396	2 927	8 932	16 852	5 867	1 408	626	4 698	143 935	2 460
Rostock	114 339	5 976	8 226	32 977	42 678	18 923	4 461	1 098	8 142	421 594	7 071
Schwerin	56 189	1 666	4 337	16 303	21 318	9 270	2 510	785	5 851	211 782	3 590
Stralsund	33 056	1 254	2 350	9 847	12 632	5 123	1 392	458	3 392	123 382	2 116
Wismar	24 954	645	1 967	8 131	9 374	3 583	912	342	2 529	92 384	1 541
Landkreise zusammen											
Bestand am 31.12.2006	590 050	6 856	39 067	136 753	195 088	126 272	57 036	28 978	217 047	2 466 224	45 887
+ Zugang durch											
Err. neuer Gebäude	2 805	104	314	545	605	712	370	155	1 199	11 766	264
Baum. an best. Gebäuden	389	26	143	56	37	38	44	45	344	1 426	39
- Totalabgang	601	8	47	218	209	112	6	1	7	2 195	33
Bestand am 31.12.2007	592 645	6 979	39 478	137 136	195 521	126 910	57 444	29 177	218 583	2 477 224	46 157
Davon:											
Bad Doberan	58 997	885	4 710	11 443	17 398	14 112	6 952	3 497	26 291	252 789	4 894
Demmin	43 919	469	2 370	11 192	15 648	8 605	3 743	1 892	14 108	180 968	3 330
Güstrow	52 538	725	2 837	12 598	18 789	10 689	4 585	2 315	17 432	217 736	3 931
Ludwigslust	59 726	489	2 990	12 148	19 849	14 086	6 630	3 534	26 520	259 039	4 875
Mecklenburg-Strelitz	40 167	395	2 365	9 814	14 002	7 875	3 894	1 822	13 668	166 982	3 112
Müritz	35 555	510	3 069	8 828	12 065	6 876	2 774	1 433	10 743	143 159	2 671
Nordpommern	55 744	638	3 594	13 977	17 315	11 791	5 519	2 910	21 830	232 916	4 333
Nordwestmecklenburg	56 081	349	2 896	11 579	17 620	13 501	6 700	3 436	25 786	244 849	4 616
Ostvorpommern	59 096	655	4 890	15 512	18 827	11 419	5 061	2 732	20 335	240 075	4 486
Parchim	48 285	483	2 028	10 290	16 631	11 109	5 096	2 648	19 781	207 835	3 895
Rügen	43 079	1 064	5 268	10 711	13 059	8 541	2 987	1 449	10 878	167 474	3 042
Ücker-Randow	39 458	317	2 461	9 044	14 318	8 306	3 503	1 509	11 211	163 402	2 971
Niedersachsen											
Insgesamt											
Bestand am 31.12.2006	3 749 357	64 951	163 731	628 036	1 019 487	820 403	489 171	563 578	4 445 827	17 837 337	357 299
+ Zugang durch											
Err. neuer Gebäude	17 157	246	606	1 787	2 784	4 302	3 304	4 128	33 363	92 652	2 142
Baum. an best. Gebäuden	2 454	61	249	450	86	105	352	1 151	9 516	14 406	362
- Totalabgang	145	7	6	21	55	19	18	19	137	642	13
Bestand am 31.12.2007	3 768 824	65 252	164 580	630 252	1 022 302	824 791	492 809	568 838	4 488 569	17 943 754	359 789
Kreisfreie Städte zusammen											
Bestand am 31.12.2006	530 744	13 957	29 961	116 663	179 004	102 996	47 763	40 400	312 302	2 253 744	42 716
+ Zugang durch											
Err. neuer Gebäude	1 604	24	53	146	267	474	343	297	2 332	8 396	197
Baum. an best. Gebäuden	109	- 7	- 8	41	- 13	1	24	71	579	776	20
- Totalabgang	27	5	1	9	2	2	1	7	52	110	3
Bestand am 31.12.2007	532 430	13 969	30 005	116 841	179 256	103 469	48 129	40 761	315 161	2 262 806	42 931
Landkreise zusammen											
Bestand am 31.12.2006	3 218 613	50 994	133 770	511 373	840 483	717 407	441 408	523 178	4 133 525	15 583 593	314 583
+ Zugang durch											
Err. neuer Gebäude	15 553	222	553	1 641	2 517	3 828	2 961	3 831	31 031	84 256	1 945
Baum. an best. Gebäuden	2 345	68	257	409	99	104	328	1 080	8 937	13 630	342
- Totalabgang	118	2	5	12	53	17	17	12	85	532	11
Bestand am 31.12.2007	3 236 394	51 283	134 575	513 411	843 046	721 322	444 680	528 077	4 173 408	15 680 948	316 858

¹⁾ Ohne Wohnheime.

2 Wohnungsbestand Deutschlands nach Verwaltungsbezirken

- Wohnungen 2007 nach der Zahl der Räume -

Gegenstand der Nachweisung	Wohnungen in Wohn- und Nichtwohngebäuden ¹⁾										
	davon mit ... Räumen									Räume insgesamt	Wohn- fläche insgesamt
	zusammen	1	2	3	4	5	6	7 oder mehr			
								Woh- nungen	Räume		
	Anzahl										
RB Braunschweig											
Bestand am 31.12.2006	819 172	20 495	37 823	147 174	250 956	169 159	93 126	100 439	787 708	3 733 746	72 591
+ Zugang durch											
Err. neuer Gebäude	2 816	45	106	283	441	805	531	605	4 918	14 999	357
Baum. an best. Gebäuden	483	5	61	158	- 60	36	87	196	1 661	2 724	75
- Totalabgang	69	2	2	11	39	4	4	7	50	289	5
Bestand am 31.12.2007	822 402	20 543	37 988	147 604	251 298	169 996	93 740	101 233	794 237	3 751 180	73 018
Davon:											
Kreisfreie Städte											
Braunschweig	136 414	4 519	8 634	32 714	50 024	23 048	9 713	7 762	59 729	553 272	10 453
Salzgitter	54 872	864	2 104	9 838	22 553	10 802	4 748	3 963	30 858	238 154	4 325
Wolfsburg	62 391	978	2 862	11 623	23 024	12 736	5 720	5 448	42 228	273 895	5 186
Landkreise											
Gifhorn	74 667	755	2 314	9 018	17 244	18 198	12 814	14 324	112 188	381 475	8 110
Göttingen	124 725	7 422	7 363	22 151	33 335	24 792	13 913	15 749	124 120	553 499	10 743
Goslar	84 853	3 274	5 613	17 790	24 998	16 073	8 334	8 771	69 230	367 461	6 983
Helmstedt	48 497	394	1 505	8 233	13 433	11 653	6 505	6 774	52 980	232 110	4 530
Northeim	69 497	683	2 205	10 753	18 582	14 573	9 393	13 308	105 987	346 890	6 793
Osterode am Harz	43 803	565	1 783	8 225	12 871	8 769	5 172	6 418	50 712	205 879	3 935
Peine	62 821	563	1 786	8 699	17 274	15 112	9 355	10 032	78 194	309 212	6 238
Wolfenbüttel	59 862	526	1 819	8 560	17 960	14 240	8 073	8 684	68 011	289 333	5 721
RB Hannover											
Bestand am 31.12.2006	1 052 380	18 100	49 053	202 254	326 595	217 235	115 934	123 209	969 708	4 780 835	94 700
+ Zugang durch											
Err. neuer Gebäude	3 493	101	115	372	639	952	639	675	5 530	18 127	419
Baum. an best. Gebäuden	474	21	65	78	13	56	18	223	1 786	2 611	66
- Totalabgang	17	-	3	3	3	3	3	2	14	74	2
Bestand am 31.12.2007	1 056 330	18 222	49 230	202 701	327 244	218 240	116 588	124 105	977 010	4 801 499	95 183
Davon:											
Region											
Hannover	574 066	12 797	32 374	126 996	197 442	109 314	50 861	44 282	344 996	2 445 033	48 074
Landkreise											
Diepholz	91 810	684	2 501	10 819	19 771	23 606	14 927	19 502	155 040	479 859	10 079
Hamelnd-Pyrmont	81 749	1 314	3 490	15 504	23 750	17 025	9 834	10 832	85 398	379 333	7 434
Hildesheim	139 900	1 861	5 683	24 738	42 025	29 813	16 979	18 801	147 687	654 167	12 819
Holzminde	38 212	282	1 168	6 110	10 428	8 373	5 311	6 540	51 992	188 383	3 628
Nienburg (Weser)	53 003	428	1 465	6 391	12 399	12 275	8 299	11 746	93 589	276 885	5 604
Schaumburg	77 590	856	2 549	12 143	21 429	17 834	10 377	12 402	98 308	377 839	7 546
RB Lüneburg											
Bestand am 31.12.2006	779 732	10 850	32 137	115 867	191 320	189 686	114 074	125 798	993 879	3 814 758	78 174
+ Zugang durch											
Err. neuer Gebäude	3 903	71	182	373	618	1 124	751	784	6 251	20 403	485
Baum. an best. Gebäuden	608	21	54	77	81	- 16	113	278	2 256	3 538	89
- Totalabgang	23	-	-	3	6	8	5	1	7	110	2
Bestand am 31.12.2007	784 220	10 942	32 373	116 314	192 013	190 786	114 933	126 859	1 002 379	3 838 589	78 745
Davon:											
Landkreise											
Celle	84 074	1 134	3 336	13 098	21 477	19 129	12 291	13 609	107 646	410 045	8 209
Cuxhaven	101 948	1 808	5 010	15 329	25 649	24 201	14 446	15 505	122 647	490 739	9 905
Harburg	108 437	1 446	4 122	16 387	27 671	29 498	15 526	13 787	107 443	517 624	11 012
Lüchow-Dannenberg	25 983	223	891	4 159	6 469	5 311	3 739	5 191	41 754	131 101	2 682
Lüneburg	78 992	2 092	3 746	14 274	19 966	18 127	10 488	10 299	80 784	366 617	7 398
Osterholz	47 801	335	1 397	6 044	10 985	12 825	8 194	8 021	62 946	241 436	5 031
Rotenburg (Wümme)	71 703	684	3 201	8 373	13 807	16 832	11 906	16 900	135 528	378 557	7 894
Soltau-Fallingbostel	66 125	810	2 674	9 350	17 198	14 762	9 562	11 769	93 230	327 412	6 530
Stade	91 093	1 079	3 944	13 837	22 892	24 051	12 871	12 419	96 778	436 305	8 938
Ulzen	47 875	729	2 011	7 821	12 225	10 180	6 401	8 508	68 388	234 808	4 749
Verden	60 189	602	2 041	7 642	13 674	15 870	9 509	10 851	85 235	303 945	6 399

¹⁾ Ohne Wohnheime.

2 Wohnungsbestand Deutschlands nach Verwaltungsbezirken

- Wohnungen 2007 nach der Zahl der Räume -

Gegenstand der Nachweisung	Wohnungen in Wohn- und Nichtwohngebäuden ¹⁾										
	davon mit ... Räumen									Räume insgesamt	Wohn- fläche insgesamt
	zusammen	1	2	3	4	5	6	7 oder mehr			
								Woh- nungen	Räume		
	Anzahl										
											1 000 m²
RB Weser-Ems											
Bestand am 31.12.2006	1 098 073	15 506	44 718	162 741	250 616	244 323	166 037	214 132	1 694 532	5 507 998	111 834
+ Zugang durch											
Err. neuer Gebäude	6 945	29	203	759	1 086	1 421	1 383	2 064	16 664	39 123	881
Baum. an best. Gebäuden	889	14	69	137	52	29	134	454	3 813	5 533	132
- Totalabgang	36	5	1	4	7	4	6	9	66	169	4
Bestand am 31.12.2007	1 105 872	15 545	44 989	163 633	251 747	245 769	167 548	216 641	1 714 943	5 552 486	112 843
Davon:											
Kreisfreie Städte											
Delmenhorst	37 844	414	1 441	7 474	11 354	9 205	4 553	3 403	26 085	170 562	3 307
Emden	24 869	394	1 119	5 122	7 119	5 945	2 947	2 223	17 222	111 103	2 081
Oldenburg (Oldenburg)	83 901	2 669	5 183	17 931	23 115	17 205	9 376	8 422	64 632	366 201	7 066
Osnabrück	85 024	3 482	6 122	19 246	26 404	16 116	7 179	6 475	50 872	353 606	6 850
Wilhelmshaven	47 115	649	2 540	12 893	15 663	8 412	3 893	3 065	23 535	196 013	3 663
Landkreise											
Ammerland	52 668	662	1 558	6 480	10 695	12 877	9 412	10 984	86 075	272 930	5 703
Aurich	91 376	1 225	4 417	13 256	20 689	20 084	15 448	16 257	126 830	452 521	9 245
Cloppenburg	56 003	261	1 050	4 489	8 711	12 159	9 770	19 563	158 798	328 885	6 931
Emsland	124 433	823	3 229	11 788	21 862	25 725	22 080	38 926	310 966	702 164	14 549
Friesland	51 212	614	2 348	7 544	12 085	12 460	7 866	8 295	64 572	250 350	5 008
Grafschaft Bentheim	55 441	366	1 719	6 355	10 112	12 300	10 112	14 477	114 160	299 649	6 134
Leer	71 413	545	2 437	10 029	15 354	16 951	12 574	13 523	105 783	362 904	7 341
Oldenburg (Oldenburg)	52 891	384	1 233	5 618	10 172	13 946	9 278	12 260	97 060	282 850	5 963
Osnabrück	146 127	1 426	4 717	17 738	32 090	35 043	23 315	31 798	252 607	760 146	15 783
Vechta	49 407	454	1 258	4 973	7 435	10 523	8 792	15 972	129 670	282 666	6 079
Wesermarsch	44 981	383	2 099	7 352	12 207	10 775	6 309	5 856	45 672	212 866	4 210
Wittmund	31 167	794	2 519	5 345	6 680	6 043	4 644	5 142	40 404	147 070	2 929
Nordrhein-Westfalen											
Insgesamt											
Bestand am 31.12.2006	8 460 531	181 518	509 269	1 941 543	2 568 710	1 622 316	855 824	781 351	6 076 702	36 622 751	716 290
+ Zugang durch											
Err. neuer Gebäude	40 896	411	2 505	5 794	7 187	10 198	8 925	5 876	44 643	200 734	4 667
Baum. an best. Gebäuden	4 335	11	422	723	491	553	662	1 473	11 826	23 551	604
- Totalabgang	4 365	173	375	1 323	1 143	621	362	368	2 954	17 695	363
Bestand am 31.12.2007	8 501 569	181 767	511 821	1 946 737	2 575 308	1 632 484	865 111	788 341	6 130 288	36 830 226	721 210
Kreisfreie Städte zusammen											
Bestand am 31.12.2006	3 823 038	122 416	308 503	1 102 430	1 273 521	598 364	243 838	173 966	1 341 446	14 937 090	284 472
+ Zugang durch											
Err. neuer Gebäude	14 288	306	1 171	2 448	3 158	3 447	2 579	1 179	8 968	64 301	1 502
Baum. an best. Gebäuden	1 292	3	172	177	247	168	162	363	2 898	6 576	172
- Totalabgang	2 224	112	258	852	539	254	114	95	768	8 062	158
Bestand am 31.12.2007	3 836 448	122 613	309 588	1 104 203	1 276 435	601 729	246 465	175 415	1 352 564	15 000 137	285 992
Landkreise zusammen											
Bestand am 31.12.2006	4 637 493	59 102	200 766	839 113	1 295 189	1 023 952	611 986	607 385	4 735 256	21 685 661	431 817
+ Zugang durch											
Err. neuer Gebäude	26 608	105	1 334	3 346	4 029	6 751	6 346	4 697	35 675	136 433	3 165
Baum. an best. Gebäuden	3 043	8	250	546	244	385	500	1 110	8 928	16 975	432
- Totalabgang	2 141	61	117	471	604	367	248	273	2 186	9 633	205
Bestand am 31.12.2007	4 665 121	59 154	202 233	842 534	1 298 873	1 030 755	618 646	612 926	4 777 724	21 830 089	435 218
RB Düsseldorf											
Bestand am 31.12.2006	2 591 200	58 924	182 885	684 913	838 256	460 957	209 929	155 336	1 198 189	10 595 005	205 470
+ Zugang durch											
Err. neuer Gebäude	9 837	99	604	1 452	1 912	2 570	2 090	1 110	8 480	47 181	1 104
Baum. an best. Gebäuden	723	- 10	54	76	71	131	155	246	2 017	4 212	111
- Totalabgang	1 173	76	78	390	362	114	74	79	618	4 482	93
Bestand am 31.12.2007	2 600 679	58 937	183 465	686 051	839 940	463 573	212 100	156 613	1 208 068	10 642 313	206 599
Davon:											
Kreisfreie Städte											
Düsseldorf	325 055	16 434	37 348	107 205	98 708	41 008	14 242	10 110	78 815	1 176 884	23 179
Duisburg	258 948	4 628	15 741	79 268	97 811	39 464	13 731	8 305	63 682	1 008 546	18 400
Essen	317 944	6 719	25 428	100 162	110 863	46 828	17 298	10 646	82 109	1 221 550	22 899
Krefeld	123 396	3 437	9 169	34 336	37 894	21 334	10 660	6 566	50 309	497 298	9 718
Mönchengladbach	126 790	2 733	8 800	32 603	38 889	23 366	11 210	9 189	71 029	528 817	10 150
Mühlheim a.d. Ruhr	91 695	1 545	6 139	25 744	31 935	15 178	6 640	4 514	35 180	369 705	7 171
Oberhausen	106 431	1 588	6 159	27 831	41 539	18 280	6 835	4 199	31 957	427 922	7 853
Remscheid	60 320	922	4 252	17 382	18 969	10 448	4 884	3 463	26 766	245 758	4 623
Solingen	79 563	1 498	6 383	22 683	26 343	12 843	5 737	4 076	31 271	317 593	5 996
Wuppertal	192 482	5 212	18 921	58 176	59 943	29 674	11 955	8 601	66 759	744 213	14 174

¹⁾ Ohne Wohnheime.

2 Wohnungsbestand Deutschlands nach Verwaltungsbezirken

- Wohnungen 2007 nach der Zahl der Räume -

Gegenstand der Nachweisung	Wohnungen in Wohn- und Nichtwohngebäuden ¹⁾										
	davon mit ... Räumen									Räume insgesamt	Wohn- fläche insgesamt
	zusammen	1	2	3	4	5	6	7 oder mehr			
								Woh- nungen	Räume		
	Anzahl										
Landkreise											
Kleve	129 208	855	4 423	19 370	30 677	33 423	20 329	20 131	156 254	635 862	12 974
Mettmann	243 377	5 400	15 579	57 632	78 310	47 630	23 272	15 554	119 357	1 019 833	20 432
Neuss	206 633	4 287	11 005	40 971	63 902	44 246	24 396	17 826	136 430	908 854	18 531
Viersen	135 579	1 379	5 865	26 262	37 177	32 807	18 461	13 628	104 660	620 064	12 407
Wesel	203 258	2 300	8 253	36 426	66 980	47 044	22 450	19 805	153 490	919 414	18 092
RB Köln											
Bestand am 31.12.2006	2 024 355	61 804	137 405	447 230	571 513	393 607	224 111	188 685	1 458 832	8 735 889	173 841
+ Zugang durch											
Err. neuer Gebäude	10 903	109	496	1 422	2 141	2 705	2 346	1 684	12 896	54 428	1 277
Baum. an best. Gebäuden	1 257	12	123	230	151	38	199	504	4 083	7 019	171
- Totalabgang	1 019	62	146	369	175	120	79	68	533	3 768	77
Bestand am 31.12.2007	2 035 574	61 863	137 878	448 513	573 630	396 239	226 639	190 812	1 475 329	8 794 036	175 219
Davon:											
Kreisfreie Städte											
Aachen	128 345	9 475	14 149	34 972	34 381	18 752	9 187	7 429	57 252	486 347	9 533
Bonn	159 332	9 781	15 841	37 997	44 143	26 639	13 011	11 920	93 195	636 482	12 588
Köln	519 589	26 282	51 707	156 549	163 436	73 175	29 113	19 327	148 778	1 942 418	37 577
Leverkusen	77 469	1 515	4 707	19 292	27 237	13 696	6 477	4 545	35 345	320 440	6 189
Landkreise											
Aachen	137 992	1 602	6 252	28 472	40 454	29 554	17 161	14 497	111 629	623 703	12 147
Düren	116 324	1 335	4 628	19 527	30 319	26 888	17 860	15 767	121 530	553 578	11 104
Erfkreis	199 681	3 146	9 213	35 606	58 393	47 466	26 097	19 760	150 886	906 760	18 372
Euskirchen	80 468	803	3 030	12 250	18 762	18 757	13 464	13 402	105 366	398 596	8 128
Heinsberg	109 241	677	3 164	14 487	24 912	30 402	20 210	15 389	118 681	542 065	10 991
Oberbergischer Kreis	121 602	1 453	5 979	22 390	32 114	24 543	16 538	18 585	145 534	576 514	11 392
Rheinisch-Bergischer Kreis	130 395	2 341	7 283	25 006	35 248	28 073	16 783	15 661	121 368	595 348	12 229
Rhein-Sieg-Kreis	255 136	3 453	11 925	41 965	64 231	58 294	40 738	34 530	265 765	1 211 785	24 970
RB Münster											
Bestand am 31.12.2006	1 156 903	18 107	54 558	224 982	337 261	243 486	135 117	143 392	1 125 116	5 304 461	104 117
+ Zugang durch											
Err. neuer Gebäude	7 375	107	533	1 103	1 178	1 857	1 613	984	7 338	35 495	828
Baum. an best. Gebäuden	1 072	48	143	198	169	177	126	211	1 746	4 991	131
- Totalabgang	852	21	37	131	269	182	96	116	952	4 002	83
Bestand am 31.12.2007	1 164 498	18 241	55 197	226 152	338 339	245 338	136 760	144 471	1 133 248	5 340 945	104 993
Davon:											
Kreisfreie Städte											
Bottrop	55 725	531	2 558	13 749	21 781	10 492	3 890	2 724	20 945	230 763	4 317
Gelsenkirchen	142 069	1 530	9 456	45 970	54 128	20 643	6 648	3 694	28 374	546 341	9 891
Münster	140 520	9 017	13 087	30 680	37 432	26 186	13 138	10 980	84 987	571 704	11 505
Landkreise											
Borken	144 267	1 155	4 262	19 135	29 913	33 966	24 703	31 133	247 346	752 130	15 255
Coesfeld	82 840	771	2 535	11 026	18 349	19 326	13 937	16 896	133 646	426 213	8 678
Recklinghausen	301 821	2 957	13 595	65 082	108 753	64 292	26 809	20 333	156 012	1 298 731	24 673
Steinfurt	179 422	1 286	5 644	23 306	38 048	42 560	30 293	38 285	300 994	930 236	18 792
Warendorf	117 834	994	4 060	17 204	29 935	27 873	17 342	20 426	160 944	584 827	11 883
RB Detmold											
Bestand am 31.12.2006	906 391	12 867	38 023	157 712	249 412	197 281	119 090	132 006	1 033 635	4 294 277	85 016
+ Zugang durch											
Err. neuer Gebäude	5 400	31	399	716	824	1 200	1 227	1 003	7 572	27 207	628
Baum. an best. Gebäuden	608	1	61	87	49	87	102	221	1 735	3 362	89
- Totalabgang	430	5	44	67	103	103	44	64	523	2 008	41
Bestand am 31.12.2007	911 971	12 894	38 439	158 448	250 182	198 465	120 375	133 168	1 042 439	4 322 858	85 691
Davon:											
Kreisfreie Stadt											
Bielefeld	155 918	3 682	9 591	37 644	52 552	29 285	12 809	10 355	79 488	648 771	12 330
Landkreise											
Gütersloh	151 520	1 586	5 346	23 639	39 541	34 651	22 090	24 667	193 191	740 345	15 026
Herford	115 668	871	4 337	19 519	33 225	27 464	15 489	14 763	114 381	545 637	10 758
Höxter	63 837	456	1 983	9 027	13 913	12 739	10 211	15 508	122 964	335 080	6 694
Lippe	162 166	1 920	6 641	28 848	46 265	35 907	20 919	21 666	169 169	761 024	14 846
Minden-Lübbecke	134 625	797	4 396	20 097	34 122	30 469	20 034	24 710	194 286	673 203	13 477
Paderborn	128 237	3 582	6 145	19 674	30 564	27 950	18 823	21 499	168 960	618 798	12 559

¹⁾ Ohne Wohnheime.

2 Wohnungsbestand Deutschlands nach Verwaltungsbezirken

- Wohnungen 2007 nach der Zahl der Räume -

Gegenstand der Nachweisung	Wohnungen in Wohn- und Nichtwohngebäuden ¹⁾										
	davon mit ... Räumen									Räume insgesamt	Wohn- fläche insgesamt
	zusammen	1	2	3	4	5	6	7 oder mehr			
								Woh- nungen	Räume		
	Anzahl										
RB Amsberg											
Bestand am 31.12.2006	1 781 682	29 816	96 398	426 706	572 268	326 985	167 577	161 932	1 260 930	7 693 119	147 845
+ Zugang durch											
Err. neuer Gebäude	7 381	65	473	1 101	1 132	1 866	1 649	1 095	8 357	36 423	830
Baum. an best. Gebäuden	675	- 40	41	132	51	120	80	291	2 245	3 967	101
- Totalabgang	891	9	70	366	234	102	69	41	328	3 435	69
Bestand am 31.12.2007	1 788 847	29 832	96 842	427 573	573 217	328 869	169 237	163 277	1 271 204	7 730 074	148 708
Davon:											
Kreisfreie Städte											
Bochum	191 961	4 394	12 549	57 651	67 763	30 106	11 454	8 044	61 578	754 329	14 099
Dortmund	308 447	7 722	21 496	87 886	112 378	47 913	18 645	12 407	94 893	1 210 212	22 773
Hagen	105 052	1 932	7 469	31 790	36 760	16 027	6 339	4 735	36 414	413 863	7 894
Hamm	84 232	1 180	3 544	18 811	28 538	17 042	8 208	6 909	52 980	366 291	6 988
Herne	85 165	856	5 094	25 822	33 012	13 350	4 354	2 677	20 458	333 890	6 146
Landkreise											
Ennepe-Ruhr-Kreis	169 150	2 964	9 742	43 419	57 781	30 670	13 785	10 789	83 424	703 313	13 585
Hochsauerland-Kreis	125 571	1 403	6 078	21 461	29 589	25 549	17 514	23 977	190 132	619 259	12 273
Märkischer Kreis	205 511	2 737	10 734	47 051	64 633	40 360	20 747	19 249	150 006	900 178	17 257
Olpe	58 656	403	2 075	8 732	13 115	12 132	9 494	12 705	100 167	301 000	5 995
Siegen-Wittgenstein	130 639	2 937	5 752	23 354	32 282	25 267	18 302	22 745	177 674	627 452	12 274
Soest	134 685	1 415	5 164	21 955	33 681	29 166	19 937	23 367	182 889	660 673	13 242
Unna	189 778	1 889	7 145	39 641	63 685	41 287	20 458	15 673	120 589	839 614	16 180
Rheinland-Pfalz											
Insgesamt											
Bestand am 31.12.2006	1 914 244	37 467	86 565	316 340	467 745	393 959	288 381	323 787	2 533 357	9 264 035	187 926
+ Zugang durch											
Err. neuer Gebäude	11 571	352	439	896	1 487	2 474	2 803	3 120	25 296	64 350	1 486
Baum. an best. Gebäuden	1 544	31	128	189	95	- 10	302	809	7 758	10 754	233
- Totalabgang	194	14	42	29	39	20	23	27	234	813	18
Bestand am 31.12.2007	1 927 057	37 836	87 091	317 403	469 288	396 403	291 347	327 689	2 566 177	9 337 653	189 628
Kreisfreie Städte zusammen											
Bestand am 31.12.2006	523 594	22 344	35 569	120 768	158 059	95 262	47 593	43 999	342 023	2 191 913	43 231
+ Zugang durch											
Err. neuer Gebäude	1 974	217	114	173	276	381	453	360	2 877	9 568	225
Baum. an best. Gebäuden	221	- 4	- 12	6	15	2	59	155	1 243	1 657	41
- Totalabgang	85	13	29	18	9	4	8	4	28	257	6
Bestand am 31.12.2007	525 704	22 544	35 642	120 929	158 341	95 641	48 097	44 510	346 115	2 202 881	43 491
Landkreise zusammen											
Bestand am 31.12.2006	1 390 650	15 123	50 996	195 572	309 686	298 697	240 788	279 788	2 191 334	7 072 122	144 695
+ Zugang durch											
Err. neuer Gebäude	9 597	135	325	723	1 211	2 093	2 350	2 760	22 419	54 782	1 261
Baum. an best. Gebäuden	1 323	35	140	183	80	- 12	243	654	6 515	9 097	192
- Totalabgang	109	1	13	11	30	16	15	23	206	556	12
Bestand am 31.12.2007	1 401 353	15 292	51 449	196 474	310 947	300 762	243 250	283 179	2 220 062	7 134 772	146 136
RB Koblenz											
Bestand am 31.12.2006	702 336	8 625	27 837	110 767	166 257	146 708	112 114	130 028	1 017 932	3 485 784	70 811
+ Zugang durch											
Err. neuer Gebäude	4 310	56	171	382	571	855	1 055	1 220	9 872	24 305	562
Baum. an best. Gebäuden	508	21	56	58	4	- 26	107	288	3 387	4 222	76
- Totalabgang	43	-	8	7	6	8	4	10	95	220	5
Bestand am 31.12.2007	707 114	8 702	28 057	111 202	166 826	147 529	113 272	131 526	1 031 096	3 514 099	71 444
Davon:											
Kreisfreie Stadt											
Koblenz	57 694	1 753	3 598	12 935	18 423	11 029	5 200	4 756	36 932	244 723	4 851
Landkreise											
Ahrweiler	61 118	838	2 895	10 595	15 123	12 848	9 338	9 481	74 998	294 171	6 077
Altenkirchen (Westerwald)	60 583	465	2 062	8 572	12 808	12 947	10 692	13 037	101 868	312 292	6 247
Bad Kreuznach	73 271	1 300	3 344	11 788	17 106	14 895	11 169	13 669	106 781	360 046	7 274
Birkenfeld	42 966	409	1 393	6 311	9 663	8 755	7 327	9 108	71 478	219 995	4 316
Cochem-Zell	32 127	289	1 309	3 784	6 035	6 534	6 116	8 060	64 418	172 183	3 468
Mayen-Koblenz	99 230	881	3 708	15 982	24 435	21 912	16 479	15 833	122 182	484 599	9 925
Neuwied	82 750	1 067	3 225	13 666	20 426	17 179	12 674	14 513	114 260	406 418	8 272
Rhein-Hunsrück-Kreis	48 264	345	1 630	6 311	9 970	9 725	8 396	11 887	93 865	255 284	5 193
Rhein-Lahn-Kreis	60 141	639	2 118	9 657	14 960	12 615	9 000	11 152	87 900	298 661	6 089
Westerwaldkreis	88 970	716	2 775	11 601	17 877	19 090	16 881	20 030	156 414	465 727	9 731

¹⁾ Ohne Wohnheime.

2 Wohnungsbestand Deutschlands nach Verwaltungsbezirken

- Wohnungen 2007 nach der Zahl der Räume -

Gegenstand der Nachweisung	Wohnungen in Wohn- und Nichtwohngebäuden ¹⁾										
	davon mit ... Räumen									Räume insgesamt	Wohnfläche insgesamt
	zusammen	1	2	3	4	5	6	7 oder mehr			
								Wohnungen	Räume		
	Anzahl										
RB Trier											
Bestand am 31.12.2006	240 500	4 386	10 613	33 554	50 344	48 249	40 242	53 112	418 335	1 228 682	24 420
+ Zugang durch											
Err. neuer Gebäude	2 247	117	70	165	269	480	497	649	5 253	12 463	283
Baum. an best. Gebäuden	318	3	42	60	26	- 7	83	111	955	1 789	41
- Totalabgang	18	-	-	-	7	3	3	5	41	102	2
Bestand am 31.12.2007	243 050	4 506	10 725	33 782	50 632	48 719	40 819	53 867	424 502	1 242 841	24 742
Davon:											
Kreisfreie Stadt											
Trier	52 625	3 057	3 976	11 555	14 760	9 623	4 618	5 036	39 405	219 942	4 278
Landkreise											
Bernkastel-Wittlich	53 244	350	1 985	6 626	10 393	11 057	9 939	12 894	101 896	282 585	5 637
Bitburg-Prüm	45 225	302	1 545	4 910	8 344	9 349	8 636	12 139	96 235	246 294	4 922
Daun	31 624	299	1 219	4 037	5 979	6 598	5 880	7 612	59 824	166 858	3 344
Trier-Saarburg	60 332	498	2 000	6 654	11 156	12 092	11 746	16 186	127 142	327 162	6 562
RB Rheinhessen-Pfalz											
Bestand am 31.12.2006	971 408	24 456	48 115	172 019	251 144	199 002	136 025	140 647	1 097 090	4 549 569	92 695
+ Zugang durch											
Err. neuer Gebäude	5 014	179	198	349	647	1 139	1 251	1 251	10 171	27 582	642
Baum. an best. Gebäuden	718	7	30	71	65	23	112	410	3 416	4 743	116
- Totalabgang	133	14	34	22	26	9	16	12	98	491	11
Bestand am 31.12.2007	976 893	24 628	48 309	172 419	251 830	200 155	137 256	142 296	1 110 579	4 580 713	93 442
Davon:											
Kreisfreie Städte											
Frankenthal (Pfalz)	23 393	414	1 276	5 434	7 540	4 747	2 142	1 840	14 382	100 397	2 014
Kaiserslautern	54 550	3 402	3 583	12 625	16 298	9 409	4 765	4 468	34 655	223 925	4 391
Landau in der Pfalz	20 718	550	1 149	3 817	5 467	4 356	2 836	2 543	19 795	94 758	1 940
Ludwigshafen am Rhein	81 805	2 434	5 192	21 141	26 638	15 100	6 471	4 829	37 084	334 203	6 467
Mainz	101 097	8 207	9 766	24 511	28 553	15 257	7 711	7 092	55 205	393 240	7 759
Neustadt a.d. Weinstraße	27 227	521	1 511	5 359	7 546	5 230	3 418	3 642	28 548	125 010	2 549
Pirmasens	24 885	345	1 330	6 437	7 705	4 456	2 436	2 176	16 955	106 987	2 080
Speyer	24 568	583	1 416	5 278	8 068	4 972	2 289	1 962	15 197	105 312	2 137
Worms	39 298	1 113	2 247	8 670	12 026	7 578	4 001	3 663	28 395	170 012	3 354
Zweibrücken	17 844	165	598	3 167	5 317	3 884	2 210	2 503	19 562	84 372	1 672
Landkreise											
Alzey-Worms	54 142	636	1 895	6 743	11 520	12 524	10 093	10 731	83 976	277 889	5 835
Bad Dürkheim	64 070	646	2 325	9 689	15 267	14 131	10 819	11 193	87 506	318 506	6 597
Donnersbergkreis	35 734	367	1 324	4 718	7 897	7 849	6 309	7 270	56 846	182 702	3 783
Germersheim	55 295	1 385	2 411	7 347	12 687	12 330	9 589	9 546	73 844	272 024	5 777
Kaiserslautern	56 444	390	1 758	6 904	12 090	12 751	10 602	11 949	93 916	294 261	6 147
Kusel	37 077	166	1 010	4 333	7 321	7 725	7 261	9 261	72 999	199 659	3 982
Südliche Weinstraße	50 073	509	1 922	6 592	10 573	10 984	9 293	10 200	79 705	256 804	5 354
Ludwigshafen	70 122	1 026	2 127	9 792	17 935	16 662	11 858	10 722	82 783	343 637	7 231
Mainz-Bingen	90 247	1 516	4 020	13 711	21 168	19 724	14 198	15 910	124 487	443 656	9 153
Südwestpfalz	48 304	253	1 449	6 151	10 214	10 486	8 955	10 796	84 739	253 359	5 220
Saarland											
Insgesamt											
Bestand am 31.12.2006	509 182	10 282	22 675	82 168	126 660	105 648	74 480	87 269	675 702	2 459 598	49 457
+ Zugang durch											
Err. neuer Gebäude	1 666	3	48	150	194	301	448	522	4 176	9 694	221
Baum. an best. Gebäuden	277	6	38	18	11	- 19	72	151	1 265	1 782	43
- Totalabgang	162	-	6	38	48	27	15	28	224	767	15
Bestand am 31.12.2007	510 965	10 292	22 755	82 298	126 818	105 903	74 985	87 914	680 919	2 470 312	49 705
Davon:											
Stadtverband											
Saarbrücken	178 881	5 678	10 911	36 903	52 029	35 820	18 857	18 683	144 169	782 736	15 459
Landkreise											
Merzig-Wadern	47 770	393	1 387	5 190	8 667	9 598	9 453	13 082	101 539	259 652	5 351
Neunkirchen	71 196	635	2 812	12 200	18 846	15 393	10 367	10 943	84 282	341 692	6 761
Saarlouis	96 546	930	3 363	12 162	22 028	20 866	16 509	20 688	160 011	495 649	10 104
Saar-Pfalz-Kreis	74 517	2 417	3 108	11 012	17 309	15 415	11 830	13 426	104 392	363 352	7 444
Sankt Wendel	42 055	239	1 174	4 831	7 939	8 811	7 969	11 092	86 526	227 231	4 586

¹⁾ Ohne Wohnheime.

2 Wohnungsbestand Deutschlands nach Verwaltungsbezirken

- Wohnungen 2007 nach der Zahl der Räume -

Gegenstand der Nachweisung	Wohnungen in Wohn- und Nichtwohngebäuden ¹⁾										
	davon mit ... Räumen								Räume insgesamt	Wohnfläche insgesamt	
	zusammen	1	2	3	4	5	6	7 oder mehr			
								Wohnungen	Räume		
								Anzahl			
Sachsen											
Insgesamt											
Bestand am 31.12.2006	2 336 451	31 387	159 611	636 043	842 267	397 237	164 803	105 103	802 726	9 405 535	162 466
+ Zugang durch											
Err. neuer Gebäude	4 193	55	159	310	610	1 354	904	801	6 309	22 246	506
Baum. an best. Gebäuden	1 197	22	197	170	- 71	304	203	372	2 893	6 273	210
- Totalabgang	12 468	520	2 446	4 247	3 726	1 366	112	51	391	40 950	728
Bestand am 31.12.2007	2 329 380	31 039	157 433	632 276	839 080	397 529	165 798	106 225	811 537	9 393 023	162 455
Stadtkreise zusammen											
Bestand am 31.12.2006	921 836	17 888	84 703	285 004	354 141	127 182	35 532	17 386	132 248	3 440 220	60 128
+ Zugang durch											
Err. neuer Gebäude	1 503	5	67	150	210	525	306	240	1 801	7 691	180
Baum. an best. Gebäuden	539	2	115	250	- 149	154	82	85	645	2 293	98
- Totalabgang	6 985	165	1 501	2 568	1 970	738	38	5	41	22 710	406
Bestand am 31.12.2007	916 893	17 730	83 384	282 836	352 232	127 123	35 882	17 706	134 653	3 427 494	60 000
Landkreise zusammen											
Bestand am 31.12.2006	1 414 615	13 499	74 908	351 039	488 126	270 055	129 271	87 717	670 478	5 965 315	102 338
+ Zugang durch											
Err. neuer Gebäude	2 690	50	92	160	400	829	598	561	4 508	14 555	326
Baum. an best. Gebäuden	658	20	82	- 80	78	150	121	287	2 248	3 980	112
- Totalabgang	5 483	355	945	1 679	1 756	628	74	46	350	18 240	322
Bestand am 31.12.2007	1 412 487	13 309	74 049	349 440	486 848	270 406	129 916	88 519	676 884	5 965 529	102 455
RB Chemnitz											
Bestand am 31.12.2006	855 475	11 645	53 536	238 833	308 586	146 406	59 264	37 205	282 791	3 439 965	58 222
+ Zugang durch											
Err. neuer Gebäude	1 436	44	95	122	203	426	268	278	2 275	7 425	165
Baum. an best. Gebäuden	255	12	3	- 78	- 4	98	93	131	1 002	1 818	59
- Totalabgang	5 884	133	1 233	2 128	1 731	587	50	22	168	19 310	348
Bestand am 31.12.2007	851 283	11 569	52 401	236 749	307 054	146 343	59 575	37 592	285 900	3 429 899	58 098
Davon:											
Stadtkreise											
Chemnitz	153 760	2 540	12 264	48 099	61 619	20 370	5 897	2 971	22 292	577 365	9 796
Plauen	42 738	682	4 196	14 859	14 256	5 989	1 655	1 101	8 435	158 985	2 714
Zwickau	59 178	956	4 623	18 255	23 447	8 285	2 335	1 277	9 617	223 807	3 827
Landkreise											
Annaberg	44 479	698	2 487	11 799	15 715	8 390	3 455	1 935	14 602	181 211	3 096
Chemnitzer Land	72 652	722	4 316	21 157	25 622	12 290	5 299	3 246	24 770	293 327	5 051
Freiberg	72 620	938	3 944	17 624	26 331	13 697	6 005	4 081	31 072	302 609	5 064
Vogtlandkreis	105 278	1 319	5 853	27 267	36 882	19 697	8 294	5 966	45 606	436 209	7 526
Mittlerer Erzgebirgskreis	44 707	536	1 989	10 927	15 226	8 982	4 186	2 861	21 808	190 033	3 182
Mittweida	68 142	835	2 671	17 420	23 436	13 343	6 212	4 225	32 498	288 666	4 893
Stollberg	47 028	371	2 515	12 429	16 892	8 535	3 828	2 458	18 626	194 525	3 233
Aue-Schwarzenberg	70 663	1 009	3 975	18 894	24 073	12 922	6 129	3 661	27 527	290 844	4 779
Zwickauer Land	70 038	963	3 568	18 019	23 555	13 843	6 280	3 810	29 047	292 318	4 936
RB Dresden											
Bestand am 31.12.2006	880 000	10 399	65 444	237 031	307 005	149 264	66 533	44 324	338 739	3 564 657	62 056
+ Zugang durch											
Err. neuer Gebäude	1 624	8	43	133	233	538	382	287	2 199	8 606	198
Baum. an best. Gebäuden	486	18	68	25	- 53	155	106	167	1 303	2 731	92
- Totalabgang	3 488	191	493	1 156	1 089	504	40	15	112	11 873	208
Bestand am 31.12.2007	878 622	10 234	65 062	236 033	306 096	149 453	66 981	44 763	342 129	3 564 121	62 137
Davon:											
Stadtkreise											
Dresden	286 047	5 862	29 762	93 740	101 197	38 480	11 495	5 511	42 022	1 054 786	18 712
Görlitz	38 465	597	3 717	11 624	15 051	5 402	1 404	670	5 056	143 597	2 614
Hoyerswerda	22 482	35	2 234	4 301	10 318	4 238	879	477	3 630	88 772	1 444
Landkreise											
Bautzen	73 086	501	4 253	17 559	24 095	13 512	7 629	5 537	42 322	313 720	5 569
Meißen	75 846	581	4 099	19 895	26 179	14 336	6 401	4 355	33 606	316 872	5 549
Niederschlesischer Oberlausitzkreis	45 544	172	1 954	7 554	16 833	9 556	5 702	3 773	28 624	204 690	3 599
Riesa-Grossenhain	57 948	387	3 256	13 980	20 117	11 474	5 132	3 602	27 734	245 203	4 223
Löbau-Zittau	76 203	509	4 704	19 960	26 206	14 073	6 612	4 139	31 498	316 156	5 553
Sächsische Schweiz	75 128	586	5 165	20 264	26 290	12 998	5 889	3 936	30 159	307 351	5 266
Weißeritzkreis	58 230	503	2 283	12 468	16 910	11 291	7 846	6 929	53 032	266 676	4 220
Kamenz	69 643	501	3 635	14 688	22 900	14 093	7 992	5 834	44 446	306 298	5 389

¹⁾ Ohne Wohnheime.

2 Wohnungsbestand Deutschlands nach Verwaltungsbezirken

- Wohnungen 2007 nach der Zahl der Räume -

Gegenstand der Nachweisung	Wohnungen in Wohn- und Nichtwohngebäuden ¹⁾										
	davon mit ... Räumen									Räume insgesamt	Wohn- fläche insgesamt
	zusammen	1	2	3	4	5	6	7 oder mehr			
								Woh- nungen	Räume		
Anzahl											1 000 m²
RB Leipzig											
Bestand am 31.12.2006	600 976	9 343	40 631	160 179	226 676	101 567	39 006	23 574	181 196	2 400 913	42 188
+ Zugang durch											
Err. neuer Gebäude	1 133	3	21	55	174	390	254	236	1 835	6 215	143
Baum. an best. Gebäuden	456	- 8	126	223	- 14	51	4	74	588	1 724	60
- Totalabgang	3 096	196	720	963	906	275	22	14	111	9 767	172
Bestand am 31.12.2007	599 475	9 236	39 970	159 494	225 930	101 733	39 242	23 870	183 508	2 399 003	42 219
Davon:											
Stadtkreis											
Leipzig	314 223	7 058	26 588	91 958	126 344	44 359	12 217	5 699	43 601	1 180 182	20 892
Landkreise											
Delitzsch	60 820	325	2 918	14 868	21 836	12 205	5 417	3 251	24 756	256 392	4 468
Döbeln	38 557	250	2 193	10 189	13 776	6 763	3 134	2 252	17 334	160 260	2 721
Leipziger Land	75 475	673	3 274	18 118	26 337	15 767	6 826	4 480	34 526	321 240	5 556
Muldentalkreis	63 478	628	2 955	13 919	21 795	12 819	6 776	4 586	35 635	275 861	4 913
Torgau-Oschatz	46 922	302	2 042	10 442	15 842	9 820	4 872	3 602	27 656	205 068	3 670
Sachsen-Anhalt											
Insgesamt											
Bestand am 31.12.2006	1 314 370	14 847	71 932	315 548	491 544	259 082	100 693	60 724	458 908	5 430 007	97 935
+ Zugang durch											
Err. neuer Gebäude	2 702	14	228	305	511	896	446	302	2 276	12 861	297
Baum. an best. Gebäuden	796	41	191	248	- 36	118	89	145	1 104	3 251	102
- Totalabgang	5 267	356	637	2 302	1 366	554	35	17	125	17 105	301
Bestand am 31.12.2007	1 312 601	14 619	71 672	313 788	490 633	259 542	101 193	61 154	462 163	5 428 890	98 034
Kreisfreie Städte zusammen											
Bestand am 31.12.2006	343 105	6 948	25 232	96 811	139 904	53 832	14 102	6 276	47 340	1 308 573	22 442
+ Zugang durch											
Err. neuer Gebäude	745	-	97	32	134	275	123	84	622	3 561	79
Baum. an best. Gebäuden	240	104	46	31	5	24	-	30	207	636	24
- Totalabgang	1 543	140	132	435	586	236	9	5	36	5 323	86
Bestand am 31.12.2007	342 547	6 912	25 243	96 439	139 457	53 895	14 216	6 385	48 133	1 307 447	22 459
Davon:											
Dessau-Roßlau	55 218	1 114	3 862	13 885	22 748	8 854	3 256	1 499	11 227	216 518	3 856
Halle (Saale)	146 333	4 432	9 521	35 745	64 109	24 050	6 160	2 316	17 522	561 877	9 336
Magdeburg, Landeshauptstadt	140 996	1 366	11 860	46 809	52 600	20 991	4 800	2 570	19 384	529 052	9 267
Landkreise zusammen											
Bestand am 31.12.2006	971 265	7 899	46 700	218 737	351 640	205 250	86 591	54 448	411 568	4 121 434	75 493
+ Zugang durch											
Err. neuer Gebäude	1 957	14	131	273	377	621	323	218	1 654	9 300	219
Baum. an best. Gebäuden	556	- 63	145	217	- 41	94	89	115	897	2 615	78
- Totalabgang	3 724	216	505	1 867	780	318	26	12	89	11 782	216
Bestand am 31.12.2007	970 054	7 707	46 429	217 349	351 176	205 647	86 977	54 769	414 030	4 121 443	75 574
Davon:											
Altmarkkreis Salzwedel	46 304	189	2 056	7 483	15 357	10 743	5 699	4 777	36 862	212 949	4 132
Anhalt-Bitterfeld	98 381	557	4 591	23 611	37 793	19 722	7 542	4 565	34 120	409 726	7 322
Börde	92 904	529	4 073	20 175	31 452	22 027	9 138	5 510	41 725	401 696	7 735
Burgenlandkreis	112 082	820	5 756	26 689	39 281	21 592	10 653	7 291	54 784	476 185	8 292
Harz	127 229	1 399	7 527	30 990	46 155	25 089	9 919	6 150	46 471	525 473	9 755
Jerichower Land	51 146	289	2 484	10 587	18 305	11 571	4 946	2 964	22 256	220 025	4 179
Mansfeld-Südharz	81 821	1 084	3 070	18 649	29 550	17 687	7 197	4 584	34 602	347 590	6 271
Saalekreis	97 417	1 098	3 003	18 666	33 064	24 354	10 891	6 341	47 922	430 396	7 718
Salzlandkreis	122 269	962	6 902	32 817	47 072	22 107	7 894	4 515	34 000	493 404	8 905
Stendal	66 451	246	4 156	12 879	24 457	14 860	5 950	3 903	29 876	284 899	5 358
Wittenberg	74 050	534	2 811	14 803	28 690	15 895	7 148	4 169	31 412	319 100	5 908

¹⁾ Ohne Wohnheime.

2 Wohnungsbestand Deutschlands nach Verwaltungsbezirken

- Wohnungen 2007 nach der Zahl der Räume -

Gegenstand der Nachweisung	Wohnungen in Wohn- und Nichtwohngebäuden ¹⁾										
	davon mit ... Räumen								Räume insgesamt	Wohnfläche insgesamt	
	zusammen	1	2	3	4	5	6	7 oder mehr			
								Wohnungen			Räume
	Anzahl										1 000 m²
Schleswig-Holstein											
Insgesamt											
Bestand am 31.12.2006	1 380 496	24 924	82 655	282 818	388 697	313 833	161 211	126 358	973 973	6 103 880	120 413
+ Zugang durch											
Err. neuer Gebäude	7 045	85	324	820	1 404	2 427	1 275	710	5 270	33 864	790
Baum. an best. Gebäuden	710	6	22	121	- 18	1	156	422	3 360	4 642	124
- Totalabgang	844	9	196	281	137	108	48	65	503	3 123	65
Bestand am 31.12.2007	1 387 423	25 010	82 813	283 480	389 946	316 153	162 595	127 426	982 107	6 139 302	121 264
Kreisfreie Städte zusammen											
Bestand am 31.12.2006	333 122	7 396	22 661	95 952	112 171	58 099	22 659	14 184	108 358	1 324 065	23 966
+ Zugang durch											
Err. neuer Gebäude	907	23	62	108	173	306	160	75	555	4 208	95
Baum. an best. Gebäuden	86	- 18	31	- 18	5	21	12	53	402	589	18
- Totalabgang	279	-	54	148	31	36	9	1	9	919	17
Bestand am 31.12.2007	333 836	7 401	22 700	95 894	112 318	58 390	22 822	14 311	109 306	1 327 943	24 062
Davon:											
Flensburg	47 918	683	2 823	13 010	16 431	9 008	3 595	2 368	18 200	195 893	3 603
Kiel	130 920	3 557	9 050	42 228	43 551	20 317	7 709	4 508	34 395	504 779	9 092
Lübeck	113 643	2 619	8 694	30 534	38 618	20 495	7 730	4 953	37 863	452 799	8 144
Neumünster	41 355	542	2 133	10 122	13 718	8 570	3 788	2 482	18 848	174 472	3 224
Landkreise zusammen											
Bestand am 31.12.2006	1 047 374	17 528	59 994	186 866	276 526	255 734	138 552	112 174	865 615	4 779 815	96 447
+ Zugang durch											
Err. neuer Gebäude	6 138	62	262	712	1 231	2 121	1 115	635	4 715	29 656	695
Baum. an best. Gebäuden	624	24	- 9	139	- 23	- 20	144	369	2 958	4 053	106
- Totalabgang	565	9	142	133	106	72	39	64	494	2 204	47
Bestand am 31.12.2007	1 053 587	17 609	60 113	187 586	277 628	257 763	139 773	113 115	872 801	4 811 359	97 202
Davon:											
Dithmarschen	67 087	789	3 509	11 555	17 226	16 489	9 451	8 068	62 339	312 866	6 459
Herzogtum Lauenburg	82 876	737	3 668	15 557	22 500	20 788	10 937	8 689	67 100	381 406	7 633
Nordfriesland	90 881	2 938	7 092	16 104	21 134	20 530	11 556	11 527	89 882	411 838	8 508
Ostholstein	108 539	3 642	10 237	22 728	27 237	22 022	11 958	10 715	84 144	467 250	9 313
Pinneberg	143 431	2 732	8 385	27 732	41 335	35 166	17 191	10 890	83 044	630 058	12 510
Plön	62 564	1 153	3 995	10 758	15 502	14 991	8 539	7 626	58 990	288 604	5 761
Rendsburg-Eckernförde	123 282	1 025	5 379	20 567	32 437	31 329	18 077	14 468	111 001	579 340	11 607
Schleswig-Flensburg	88 736	1 000	3 278	13 943	21 884	23 301	13 400	11 930	92 521	426 347	8 723
Segeberg	116 958	1 466	6 395	19 598	31 983	29 597	16 164	11 755	90 080	536 031	10 931
Steinburg	64 285	557	2 812	11 779	17 827	15 860	8 624	6 826	52 283	296 153	5 878
Stormarn	104 948	1 570	5 363	17 265	28 563	27 690	13 876	10 621	81 417	481 466	9 879

¹⁾ Ohne Wohnheime.

2 Wohnungsbestand Deutschlands nach Verwaltungsbezirken

- Wohnungen 2007 nach der Zahl der Räume -

Gegenstand der Nachweisung	Wohnungen in Wohn- und Nichtwohngebäuden ¹⁾										
	davon mit ... Räumen								Räume insgesamt	Wohn- fläche insgesamt	
	zusammen	1	2	3	4	5	6	7 oder mehr			
								Woh- nungen			Räume
	Anzahl										
1 000 m²											
Thüringen											
Insgesamt											
Bestand am 31.12.2006	1 169 558	17 331	70 452	272 528	388 302	228 929	109 394	82 622	633 505	4 963 541	89 601
+ Zugang durch											
Err. neuer Gebäude	2 616	38	108	214	504	716	540	496	3 982	13 714	300
Baum. an best. Gebäuden	838	30	265	179	- 122	66	153	267	2 181	4 038	120
- Totalabgang	5 797	859	716	1 871	1 634	566	88	63	487	18 285	333
Bestand am 31.12.2007	1 167 279	16 594	70 110	271 051	387 050	229 145	110 003	83 326	639 221	4 963 131	89 692
Kreisfreie Städte zusammen											
Bestand am 31.12.2006	307 963	9 100	31 663	80 382	108 768	49 876	18 045	10 129	76 837	1 183 131	20 889
+ Zugang durch											
Err. neuer Gebäude	849	17	24	93	239	241	141	94	743	4 094	89
Baum. an best. Gebäuden	431	198	152	69	- 38	- 23	26	47	388	986	36
- Totalabgang	2 926	507	373	915	793	325	6	7	51	8 882	158
Bestand am 31.12.2007	306 317	8 808	31 466	79 629	108 176	49 769	18 206	10 263	77 917	1 179 329	20 855
Davon:											
Eisenach	23 450	53	1 605	7 939	7 674	3 999	1 422	758	5 670	91 973	1 665
Erfurt	111 341	4 358	13 234	32 179	37 311	15 105	5 827	3 327	25 692	412 786	7 518
Gera	61 461	872	6 858	16 731	23 452	9 923	2 188	1 437	10 931	232 263	4 035
Jena	53 739	2 186	5 328	9 946	18 310	10 648	4 946	2 375	17 648	216 484	3 670
Suhl	22 504	108	889	3 597	11 132	4 262	1 522	994	7 583	95 230	1 546
Weimar	33 822	1 231	3 552	9 237	10 297	5 832	2 301	1 372	10 393	130 593	2 421
Landkreise zusammen											
Bestand am 31.12.2006	861 595	8 231	38 789	192 146	279 534	179 053	91 349	72 493	556 668	3 780 410	68 713
+ Zugang durch											
Err. neuer Gebäude	1 767	21	84	121	265	475	399	402	3 239	9 620	211
Baum. an best. Gebäuden	407	- 168	113	110	- 84	89	127	220	1 793	3 052	85
- Totalabgang	2 871	352	343	956	841	241	82	56	436	9 403	175
Bestand am 31.12.2007	860 962	7 786	38 644	191 422	278 874	179 376	91 797	73 063	561 304	3 783 802	68 836
Davon:											
Altenburger Land	59 785	185	3 316	19 204	20 017	10 168	4 212	2 683	20 798	241 407	4 254
Eichsfeld	45 310	174	1 577	9 573	12 834	9 931	5 753	5 468	41 777	209 333	3 994
Gotha	71 316	545	3 671	16 258	23 399	15 445	7 183	4 815	36 512	307 092	5 556
Greiz	61 069	446	3 253	15 612	20 340	11 734	5 663	4 021	30 882	258 678	4 614
Hildburghausen	31 744	168	1 038	5 588	8 961	7 019	4 590	4 380	33 823	151 310	2 807
Saale-Holzland-Kreis	42 864	730	1 671	8 857	13 849	9 501	4 851	3 405	26 251	188 901	3 477
Ilm-Kreis	59 748	549	3 368	13 030	20 043	12 301	5 935	4 522	35 106	258 768	4 536
Kyffhäuserkreis	42 425	193	1 868	9 164	13 298	9 121	5 021	3 760	28 711	189 055	3 527
Nordhausen	45 237	614	1 758	9 671	16 441	9 220	4 103	3 430	26 558	196 183	3 552
Saale-Orla-Kreis	45 982	647	2 023	9 553	14 519	10 136	5 220	3 884	29 916	203 344	3 710
Schmalkalden-Meiningen	66 239	357	2 996	13 354	22 543	13 999	7 257	5 733	43 781	293 901	5 417
Saalfeld-Rudolstadt	62 113	1 299	2 719	14 824	20 548	12 230	5 855	4 638	35 505	265 186	4 683
Sömmerda	35 877	369	1 539	6 860	10 979	7 974	4 545	3 611	27 551	162 634	2 996
Sonneberg	32 769	166	1 585	7 951	11 023	6 592	3 067	2 385	18 437	141 080	2 497
Unstrut-Hainich-Kreis	54 020	448	2 611	11 345	17 017	11 189	6 114	5 296	40 989	241 391	4 453
Wartburgkreis	63 351	514	1 946	11 617	20 526	13 840	7 608	7 300	56 091	292 300	5 349
Weimarer Land	41 113	382	1 705	8 961	12 537	8 976	4 820	3 732	28 616	183 239	3 412

¹⁾ Ohne Wohnheime.

3 Bestand an Wohngebäuden in Deutschland nach Verwaltungsbezirken
- Wohngebäude 2007 nach Gebäudearten -

Gegenstand der Nachweisung	Wohngebäude ¹⁾										
	zusammen			davon							
				mit 1 Wohnung		mit 2 Wohnungen			mit 3 oder mehr Wohnungen		
	Gebäude	Wohnfläche	Wohnungen	Gebäude/ Wohnungen	Wohnfläche	Gebäude	Wohnfläche	Wohnungen	Gebäude	Wohnfläche	Wohnungen
	Anzahl	1 000 m ²	Anzahl		1 000 m ²	Anzahl	1 000 m ²	Anzahl		1 000 m ²	Anzahl
Baden-Württemberg											
Insgesamt											
Bestand am 31.12.2006	2 281 133	439 155	4 794 851	1 324 013	164 971	557 511	102 813	1 115 022	399 609	171 371	2 355 816
+ Zugang durch											
Err. neuer Gebäude	16 671	3 396	28 897	12 866	1 927	2 194	467	4 388	1 611	1 003	11 643
Baum. an best. Gebäuden	540	487	2 794	- 417	56	371	167	742	586	264	2 469
- Totalabgang	1 388	262	3 148	826	98	252	44	504	310	120	1 818
Bestand am 31.12.2007	2 296 948	442 775	4 823 383	1 335 630	166 855	559 823	103 403	1 119 646	401 495	172 517	2 368 107
Stadtkreise zusammen											
Bestand am 31.12.2006	263 628	74 208	954 945	104 937	12 962	50 932	9 169	101 864	107 759	52 077	748 144
+ Zugang durch											
Err. neuer Gebäude	1 458	412	4 106	1 043	150	123	29	246	292	233	2 817
Baum. an best. Gebäuden	55	63	352	- 23	8	36	13	72	42	42	303
- Totalabgang	242	63	952	91	12	31	6	62	120	45	799
Bestand am 31.12.2007	264 899	74 620	958 451	105 866	13 108	51 060	9 205	102 120	107 973	52 307	750 465
Landkreise zusammen											
Bestand am 31.12.2006	2 017 505	364 947	3 839 906	1 219 076	152 009	506 579	93 645	1 013 158	291 850	119 293	1 607 672
+ Zugang durch											
Err. neuer Gebäude	15 213	2 984	24 791	11 823	1 776	2 071	438	4 142	1 319	770	8 826
Baum. an best. Gebäuden	485	424	2 442	- 394	48	335	155	670	544	222	2 166
- Totalabgang	1 146	199	2 196	735	86	221	39	442	190	75	1 019
Bestand am 31.12.2007	2 032 049	368 155	3 864 932	1 229 764	153 747	508 763	94 198	1 017 526	293 522	120 210	1 617 642
RB Stuttgart											
Bestand am 31.12.2006	833 047	160 766	1 800 682	469 654	57 656	205 409	36 797	410 818	157 984	66 313	920 210
+ Zugang durch											
Err. neuer Gebäude	6 091	1 305	11 282	4 690	705	672	144	1 344	729	456	5 248
Baum. an best. Gebäuden	182	170	884	- 100	26	113	55	226	169	89	758
- Totalabgang	692	127	1 602	384	45	137	22	274	171	60	944
Bestand am 31.12.2007	838 628	162 114	1 811 246	473 860	58 343	206 057	36 973	412 114	158 711	66 799	925 272
Davon:											
Region Mittlerer Neckar											
Stadtkreis											
Stuttgart	72 431	21 487	287 889	21 968	2 657	13 336	2 340	26 672	37 127	16 490	239 249
Landkreise											
Böblingen	76 816	15 129	166 285	45 376	5 622	18 336	3 268	36 672	13 104	6 239	84 237
Esslingen	107 596	20 633	235 483	59 944	7 162	25 802	4 520	51 604	21 850	8 950	123 935
Göppingen	58 610	10 454	114 375	32 677	3 962	17 205	3 023	34 410	8 728	3 468	47 288
Ludwigsburg	105 365	20 733	235 162	59 521	7 220	24 372	4 226	48 744	21 472	9 287	126 897
Rems-Murr-Kreis	88 100	16 925	189 367	46 235	5 701	23 487	4 165	46 974	18 378	7 059	96 158
Region Franken											
Stadtkreis											
Heilbronn	21 333	4 716	56 884	10 427	1 254	4 780	817	9 560	6 126	2 644	36 897
Landkreise											
Heilbronn	85 142	14 115	142 348	56 482	6 999	20 124	3 707	40 248	8 536	3 409	45 618
Hohenlohekreis	27 895	4 732	46 733	18 540	2 361	6 688	1 277	13 376	2 667	1 094	14 817
Schwäbisch-Hall	47 811	8 088	80 320	31 471	4 009	11 460	2 136	22 920	4 880	1 942	25 929
Main-Tauber-Kreis	36 082	6 079	59 627	23 004	2 956	9 610	1 816	19 220	3 468	1 307	17 403
Region Ostwürttemberg											
Landkreise											
Heidenheim	34 416	5 664	60 037	22 483	2 687	8 271	1 478	16 542	3 662	1 498	21 012
Ostalbkreis	77 031	13 361	136 736	45 732	5 751	22 586	4 199	45 172	8 713	3 411	45 832

¹⁾ Ohne Wohnheime.

3 Bestand an Wohngebäuden in Deutschland nach Verwaltungsbezirken
- Wohngebäude 2007 nach Gebäudearten -

Gegenstand der Nachweisung	Wohngebäude ¹⁾										
	zusammen			davon							
				mit 1 Wohnung		mit 2 Wohnungen			mit 3 oder mehr Wohnungen		
	Gebäude	Wohnfläche	Wohnungen	Gebäude/ Wohnungen	Wohnfläche	Gebäude	Wohnfläche	Wohnungen	Gebäude	Wohnfläche	Wohnungen
	Anzahl	1 000 m ²	Anzahl	1 000 m ²	Anzahl	1 000 m ²	Anzahl	1 000 m ²	Anzahl	1 000 m ²	Anzahl
RB Karlsruhe											
Bestand am 31.12.2006	564 642	113 868	1 255 000	314 868	39 811	143 436	26 600	286 872	106 338	47 457	653 260
+ Zugang durch											
Err. neuer Gebäude	3 880	775	6 524	3 089	467	467	105	934	324	203	2 501
Baum. an best. Gebäuden	110	112	626	- 85	15	63	36	126	132	61	585
- Totalabgang	251	53	648	158	18	34	7	68	59	28	422
Bestand am 31.12.2007	568 379	114 701	1 261 497	317 714	40 274	143 931	26 734	287 862	106 734	47 693	655 921
Davon:											
Region Mittlerer Oberrhein											
Stadtkreise											
Baden-Baden	10 985	2 744	30 253	4 650	630	2 747	525	5 494	3 588	1 589	20 109
Karlsruhe	39 283	11 324	140 308	17 430	2 216	7 097	1 291	14 194	14 756	7 817	108 684
Landkreise											
Karlsruhe	105 741	18 430	183 844	65 894	8 408	27 511	5 130	55 022	12 336	4 891	62 928
Rastatt	52 193	9 806	100 721	28 873	3 705	15 607	2 961	31 214	7 713	3 140	40 634
Region Unterer Neckar											
Stadtkreise											
Heidelberg	19 077	5 405	68 099	7 383	938	3 826	717	7 652	7 868	3 749	53 064
Mannheim	39 967	12 106	162 822	16 066	1 920	7 271	1 304	14 542	16 630	8 882	132 214
Landkreise											
Neckar-Odenwald-Kreis	40 691	6 695	63 960	26 516	3 392	11 007	2 130	22 014	3 168	1 173	15 430
Rhein-Neckar-Kreis	124 440	23 512	244 962	70 621	9 126	33 635	6 258	67 270	20 184	8 128	107 071
Region Nordschwarzwald											
Stadtkreis											
Pforzheim	17 416	4 543	57 169	8 232	1 026	3 328	591	6 656	5 856	2 926	42 281
Landkreise											
Calw	37 282	6 603	70 365	21 654	2 677	10 145	1 874	20 290	5 483	2 052	28 421
Enzkreis	51 777	8 410	85 588	32 984	4 050	13 721	2 466	27 442	5 072	1 894	25 162
Freudenstadt	29 527	5 123	53 406	17 411	2 185	8 036	1 487	16 072	4 080	1 452	19 923
RB Freiburg											
Bestand am 31.12.2006	454 666	90 089	966 320	255 551	32 486	116 919	22 185	233 838	82 196	35 418	476 931
+ Zugang durch											
Err. neuer Gebäude	3 403	708	6 114	2 519	372	537	113	1 074	347	224	2 521
Baum. an best. Gebäuden	130	113	677	- 125	6	104	44	208	151	63	594
- Totalabgang	218	41	453	136	16	45	9	90	37	16	227
Bestand am 31.12.2007	457 980	90 869	972 657	257 808	32 848	117 515	22 333	235 030	82 657	35 688	479 819
Davon:											
Region Südlicher Oberrhein											
Stadtkreis											
Freiburg i. Breisgau	24 985	7 730	99 423	9 718	1 237	4 859	929	9 718	10 408	5 565	79 987
Landkreise											
Breisgau-Hochschwarzwald	52 697	10 168	105 388	29 916	3 864	13 682	2 610	27 364	9 099	3 694	48 108
Emmendingen	33 771	6 562	67 593	18 266	2 336	9 555	1 832	19 110	5 950	2 394	30 217
Ortenaukreis	94 561	17 771	180 331	53 058	6 839	27 585	5 356	55 170	13 918	5 576	72 103
Region Schwarzwald-Baar-Heuberg											
Landkreise											
Rottweil	37 687	6 167	62 331	24 059	2 942	9 552	1 776	19 104	4 076	1 449	19 168
Schwarzwald-Baar-Kreis	44 712	8 858	97 047	23 905	3 019	12 348	2 276	24 696	8 459	3 564	48 446
Tuttlingen	34 849	5 740	57 834	23 252	2 877	7 931	1 468	15 862	3 666	1 395	18 720
Region Hochrhein-Bodensee											
Landkreise											
Konstanz	52 451	11 318	127 741	28 660	3 653	11 877	2 231	23 754	11 914	5 434	75 327
Lörrach	45 034	9 203	100 698	25 860	3 269	10 271	1 908	20 542	8 903	4 026	54 296
Waldshut	37 233	7 352	74 271	21 114	2 812	9 855	1 947	19 710	6 264	2 593	33 447

¹⁾ Ohne Wohnheime.

3 Bestand an Wohngebäuden in Deutschland nach Verwaltungsbezirken
- Wohngebäude 2007 nach Gebäudearten -

Gegenstand der Nachweisung	Wohngebäude ¹⁾										
	zusammen			davon							
				mit 1 Wohnung		mit 2 Wohnungen			mit 3 oder mehr Wohnungen		
	Gebäude	Wohnfläche	Wohnungen	Gebäude/ Wohnungen	Wohnfläche	Gebäude	Wohnfläche	Wohnungen	Gebäude	Wohnfläche	Wohnungen
	Anzahl	1 000 m ²	Anzahl		1 000 m ²	Anzahl	1 000 m ²	Anzahl		1 000 m ²	Anzahl
RB Tübingen											
Bestand am 31.12.2006	428 778	74 431	772 849	283 940	35 017	91 747	17 232	183 494	53 091	22 182	305 415
+ Zugang durch											
Err. neuer Gebäude	3 297	608	4 977	2 568	382	518	105	1 036	211	120	1 373
Baum. an best. Gebäuden	118	92	607	- 107	10	91	32	182	134	50	532
- Totalabgang	227	41	445	148	18	36	7	72	43	16	225
Bestand am 31.12.2007	431 961	75 090	777 983	286 248	35 390	92 320	17 363	184 640	53 393	22 337	307 095
Davon:											
Region Neckar-Alb											
Landkreise											
Reutlingen	67 429	11 420	122 607	44 412	5 204	14 508	2 630	29 016	8 509	3 586	49 179
Tübingen	46 721	8 630	94 657	28 388	3 467	10 941	2 034	21 882	7 392	3 129	44 387
Zollernalbkreis	56 849	8 405	83 425	43 536	5 158	9 566	1 739	19 132	3 747	1 508	20 757
Region Donau-Iller											
Stadtkreis											
Ulm	19 422	4 565	55 604	9 992	1 231	3 816	689	7 632	5 614	2 645	37 980
Landkreise											
Alb-Donau-Kreis	50 613	8 129	77 789	34 890	4 396	11 789	2 257	23 578	3 934	1 476	19 321
Biberach	51 049	8 312	78 618	37 034	4 719	10 137	1 981	20 274	3 878	1 611	21 310
Region Bodensee-Oberschwaben											
Landkreise											
Bodenseekreis	43 802	8 817	95 141	24 884	3 207	10 272	1 929	20 544	8 646	3 681	49 713
Ravensburg	61 267	11 115	114 129	39 023	4 991	13 811	2 657	27 622	8 433	3 467	47 484
Sigmaringen	34 809	5 698	56 013	24 089	3 017	7 480	1 447	14 960	3 240	1 233	16 964
Bayern											
Insgesamt											
Bestand am 31.12.2006	2 860 433	533 690	5 760 557	1 887 612	241 628	597 367	111 074	1 194 734	375 454	180 988	2 678 211
+ Zugang durch											
Err. neuer Gebäude	23 666	4 512	37 869	19 783	2 949	2 218	502	4 436	1 665	1 061	13 650
Baum. an best. Gebäuden	476	624	4 487	- 1 901	- 116	1 712	441	3 424	665	298	2 964
- Totalabgang	1 133	220	2 357	763	99	181	33	362	189	87	1 232
Bestand am 31.12.2007	2 883 439	538 605	5 800 554	1 904 730	244 361	601 117	111 983	1 202 234	377 592	182 261	2 693 590
Kreisfreie Städte zusammen											
Bestand am 31.12.2006	500 035	139 206	1 879 998	264 796	31 966	73 050	12 657	146 100	162 189	94 583	1 469 102
+ Zugang durch											
Err. neuer Gebäude	3 759	949	10 047	2 887	401	202	45	404	670	503	6 756
Baum. an best. Gebäuden	86	126	823	- 103	10	79	21	158	110	95	768
- Totalabgang	431	88	1 118	241	28	86	14	172	104	46	705
Bestand am 31.12.2007	503 449	140 193	1 889 750	267 339	32 349	73 245	12 709	146 490	162 865	95 135	1 475 921
Landkreise zusammen											
Bestand am 31.12.2006	2 360 398	394 483	3 880 559	1 622 816	209 662	524 317	98 416	1 048 634	213 265	86 405	1 209 109
+ Zugang durch											
Err. neuer Gebäude	19 907	3 563	27 822	16 896	2 547	2 016	457	4 032	995	558	6 894
Baum. an best. Gebäuden	390	498	3 664	- 1 798	- 125	1 633	420	3 266	555	204	2 196
- Totalabgang	702	131	1 239	522	71	95	19	190	85	41	527
Bestand am 31.12.2007	2 379 990	398 412	3 910 804	1 637 391	212 012	527 872	99 274	1 055 744	214 727	87 126	1 217 669
RB Oberbayern											
Bestand am 31.12.2006	817 789	174 635	2 012 728	528 065	68 825	150 854	28 326	301 708	138 870	77 484	1 182 955
+ Zugang durch											
Err. neuer Gebäude	8 355	1 782	16 343	6 622	988	798	183	1 596	935	611	8 125
Baum. an best. Gebäuden	138	185	1 443	- 460	- 23	374	99	748	224	109	1 155
- Totalabgang	451	83	883	300	38	77	13	154	74	32	429
Bestand am 31.12.2007	825 829	176 519	2 029 630	533 926	69 752	151 948	28 594	303 896	139 955	78 173	1 191 808

¹⁾ Ohne Wohnheime.

3 Bestand an Wohngebäuden in Deutschland nach Verwaltungsbezirken
- Wohngebäude 2007 nach Gebäudearten -

Gegenstand der Nachweisung	Wohngebäude ¹⁾										
	zusammen			davon							
				mit 1 Wohnung		mit 2 Wohnungen			mit 3 oder mehr Wohnungen		
	Gebäude	Wohnfläche	Wohnungen	Gebäude/ Wohnungen	Wohnfläche	Gebäude	Wohnfläche	Wohnungen	Gebäude	Wohnfläche	Wohnungen
	Anzahl	1 000 m ²	Anzahl	1 000 m ²	Anzahl	1 000 m ²	Anzahl	1 000 m ²	Anzahl	1 000 m ²	Anzahl

Davon:

Kreisfreie Städte											
Ingolstadt	24 671	4 814	56 608	16 550	2 018	4 019	726	8 038	4 102	2 070	32 020
München	132 681	49 601	728 703	62 490	7 503	14 480	2 492	28 960	55 711	39 606	637 253
Rosenheim	9 598	2 318	30 165	5 191	639	1 684	289	3 368	2 723	1 391	21 606
Landkreise											
Altötting	27 923	4 912	48 538	20 238	2 704	5 217	980	10 434	2 468	1 228	17 866
Bad Tölz-Wolfratshausen	25 590	4 999	52 044	15 670	2 120	5 907	1 148	11 814	4 013	1 732	24 560
Berchtesgadener Land	21 646	4 320	49 023	12 421	1 640	5 061	931	10 122	4 164	1 748	26 480
Dachau	29 810	5 406	56 823	19 469	2 523	6 495	1 203	12 990	3 846	1 680	24 364
Ebersberg	28 654	5 167	52 042	20 517	2 711	5 192	957	10 384	2 945	1 500	21 141
Eichstätt	35 625	5 500	48 167	27 334	3 645	6 754	1 324	13 508	1 537	531	7 325
Erding	28 894	5 113	47 790	20 456	2 810	5 989	1 188	11 978	2 449	1 115	15 356
Freising	35 772	6 545	66 484	24 843	3 309	6 846	1 305	13 692	4 083	1 931	27 949
Fürstenfeldbruck	45 162	8 425	91 738	32 311	4 028	6 864	1 228	13 728	5 987	3 169	45 699
Garmisch-Partenkirchen	18 992	3 840	45 581	9 223	1 171	4 572	834	9 144	5 197	1 834	27 214
Landsberg am Lech	28 771	4 766	45 951	20 796	2 663	5 754	1 117	11 508	2 221	986	13 647
Miesbach	20 962	4 094	43 009	12 254	1 687	4 962	935	9 924	3 746	1 472	20 831
Mühl Dorf am Inn	28 832	4 965	47 509	21 228	2 852	5 266	1 030	10 532	2 338	1 084	15 749
München	61 137	13 078	142 165	42 517	5 611	9 380	1 759	18 760	9 240	5 708	80 888
Neuburg-Schrobenhausen	26 060	4 063	38 289	19 804	2 540	4 819	917	9 638	1 437	607	8 847
Pfaffenhofen a.d. Ilm	31 470	5 076	45 846	23 162	3 079	6 388	1 275	12 776	1 920	722	9 908
Rosenheim	56 846	10 222	99 532	36 732	5 018	13 066	2 503	26 132	7 048	2 702	36 668
Starnberg	30 518	5 695	57 320	20 650	2 757	5 807	1 133	11 614	4 061	1 805	25 056
Traunstein	43 869	7 999	79 084	28 567	3 952	10 088	1 964	20 176	5 214	2 084	30 341
Weilheim-Schongau	32 346	5 599	57 219	21 503	2 773	7 338	1 357	14 676	3 505	1 469	21 040

RB Niederbayern

Bestand am 31.12.2006	336 159	55 367	524 610	243 889	32 422	68 143	13 060	136 286	24 127	9 885	144 435
+ Zugang durch											
Err. neuer Gebäude	2 935	526	3 848	2 498	399	314	71	628	123	56	722
Baum. an best. Gebäuden	60	74	538	- 304	- 25	309	78	618	55	21	224
- Totalabgang	143	26	223	111	16	20	4	40	12	6	72
Bestand am 31.12.2007	339 011	55 941	528 773	245 972	32 780	68 746	13 205	137 492	24 293	9 957	145 309

Davon:

Kreisfreie Städte											
Landshut	12 346	2 703	32 188	7 852	984	1 929	350	3 858	2 565	1 368	20 478
Passau	9 461	2 127	25 945	5 285	682	1 967	364	3 934	2 209	1 082	16 726
Straubing	9 726	1 931	22 835	6 297	779	1 380	241	2 760	2 049	911	13 778
Landkreise											
Deggendorf	32 623	5 405	51 907	23 239	3 063	6 860	1 302	13 720	2 524	1 040	14 948
Dingolfing-Landau	28 293	4 227	36 817	23 284	3 079	4 084	778	8 168	925	370	5 365
Freyung-Grafenau	24 446	3 832	36 218	16 419	2 122	6 520	1 221	13 040	1 507	488	6 759
Kelheim	32 479	5 364	48 781	23 920	3 251	6 396	1 272	12 792	2 163	842	12 069
Landshut	43 884	6 925	60 907	33 808	4 543	8 121	1 592	16 242	1 955	790	10 857
Passau	54 438	9 009	83 282	38 368	5 245	12 552	2 443	25 104	3 518	1 321	19 810
Regen	23 647	3 904	38 305	14 822	1 925	6 693	1 260	13 386	2 132	719	10 097
Rottal-Inn	36 744	5 851	51 297	28 586	3 912	6 457	1 260	12 914	1 701	678	9 797
Straubing-Bogen	30 924	4 663	40 291	24 092	3 194	5 787	1 121	11 574	1 045	347	4 625

RB Oberpfalz

Bestand am 31.12.2006	284 548	48 198	490 992	186 743	23 917	69 626	12 904	139 252	28 179	11 377	164 997
+ Zugang durch											
Err. neuer Gebäude	3 081	525	4 165	2 711	398	250	56	500	120	70	954
Baum. an best. Gebäuden	29	69	556	- 281	- 26	242	62	484	68	33	353
- Totalabgang	99	18	151	79	12	12	2	24	8	4	48
Bestand am 31.12.2007	287 559	48 773	495 562	189 095	24 277	70 107	13 020	140 214	28 357	11 476	166 253

Davon:

Kreisfreie Städte											
Amberg	8 948	1 852	21 958	5 087	616	1 685	301	3 370	2 176	934	13 501
Regensburg	20 112	5 506	75 130	9 698	1 206	3 031	517	6 062	7 383	3 783	59 370
Weiden i.d. Oberpfalz	8 941	1 898	22 646	4 566	583	2 038	353	4 076	2 337	961	14 004
Landkreise											
Amberg-Weizbach	29 574	4 805	45 830	19 061	2 476	8 376	1 563	16 752	2 137	766	10 017
Cham	39 395	6 187	58 388	26 280	3 347	10 645	2 040	21 290	2 470	800	10 818
Neumarkt i.d. Oberpfalz	37 076	5 984	53 407	27 989	3 753	7 362	1 464	14 724	1 725	767	10 694
Neustadt a.d. Waldnaab	28 866	4 606	44 586	18 214	2 341	8 516	1 572	17 032	2 136	693	9 340
Regensburg	51 918	8 230	76 458	37 653	4 933	10 897	2 055	21 794	3 368	1 242	17 011
Schwandorf	40 791	6 274	61 461	26 905	3 351	11 217	2 048	22 434	2 669	875	12 122
Tirschenreuth	21 938	3 432	35 698	13 642	1 671	6 340	1 106	12 680	1 956	656	9 376

¹⁾ Ohne Wohnheime.

3 Bestand an Wohngebäuden in Deutschland nach Verwaltungsbezirken

- Wohngebäude 2007 nach Gebäudearten -

Gegenstand der Nachweisung	Wohngebäude ¹⁾										
	zusammen			davon							
				mit 1 Wohnung		mit 2 Wohnungen			mit 3 oder mehr Wohnungen		
	Gebäude	Wohnfläche	Wohnungen	Gebäude/ Wohnungen	Wohnfläche	Gebäude	Wohnfläche	Wohnungen	Gebäude	Wohnfläche	Wohnungen
	Anzahl	1 000 m ²	Anzahl	1 000 m ²	Anzahl	1 000 m ²	Anzahl	1 000 m ²	Anzahl	1 000 m ²	Anzahl
RB Oberfranken											
Bestand am 31.12.2006	286 886	48 999	516 276	179 515	22 512	71 051	12 844	142 102	36 320	13 643	194 659
+ Zugang durch											
Err. neuer Gebäude	1 361	222	1 683	1 214	177	111	24	222	36	22	247
Baum. an best. Gebäuden	36	47	294	- 148	- 5	144	37	288	40	15	154
- Totalabgang	54	14	172	24	3	9	2	18	21	8	130
Bestand am 31.12.2007	288 229	49 255	518 081	180 557	22 681	71 297	12 903	142 594	36 375	13 672	194 930
Davon:											
Kreisfreie Städte											
Bamberg	12 139	2 904	36 600	5 325	653	2 484	428	4 968	4 330	1 823	26 307
Bayreuth	12 655	2 986	37 778	6 957	875	2 076	369	4 152	3 622	1 742	26 669
Coburg	9 209	1 906	22 541	5 104	636	1 859	319	3 718	2 246	951	13 719
Hof	9 703	2 138	26 853	4 978	595	1 692	288	3 384	3 033	1 255	18 491
Landkreise											
Bamberg	39 279	6 446	60 183	25 645	3 346	10 410	2 020	20 820	3 224	1 080	13 718
Bayreuth	30 943	4 901	47 687	20 644	2 650	7 796	1 428	15 592	2 503	823	11 451
Coburg	24 718	4 154	41 706	16 006	2 069	6 264	1 163	12 528	2 448	921	13 172
Forchheim	31 122	5 138	48 866	20 688	2 687	7 653	1 475	15 306	2 781	976	12 872
Hof	31 605	4 822	52 597	19 602	2 294	8 600	1 436	17 200	3 403	1 092	15 795
Kronach	22 245	3 458	33 597	14 478	1 826	6 250	1 145	12 500	1 517	487	6 619
Kulmbach	21 981	3 525	35 957	14 169	1 774	5 631	1 001	11 262	2 181	749	10 526
Lichtenfels	19 708	3 162	31 081	13 198	1 672	4 880	900	9 760	1 630	589	8 123
Wunsiedel im Fichtelgebirge	22 922	3 717	42 635	13 763	1 602	5 702	931	11 404	3 457	1 184	17 468
RB Mittelfranken											
Bestand am 31.12.2006	370 511	71 814	801 547	243 078	30 387	69 855	12 749	139 710	57 578	28 679	418 759
+ Zugang durch											
Err. neuer Gebäude	2 660	480	3 963	2 317	331	184	42	368	159	107	1 278
Baum. an best. Gebäuden	67	76	385	- 192	- 5	177	44	354	82	37	223
- Totalabgang	148	24	293	103	11	26	4	52	19	8	138
Bestand am 31.12.2007	373 090	72 346	805 602	245 100	30 701	70 190	12 831	140 380	57 800	28 815	420 122
Davon:											
Kreisfreie Städte											
Ansbach	9 326	1 853	21 043	5 195	632	1 980	342	3 960	2 151	879	11 888
Erlangen	17 353	4 178	53 191	10 257	1 290	2 580	453	5 160	4 516	2 435	37 774
Fürth	17 404	4 564	57 740	9 781	1 150	2 427	422	4 854	5 196	2 992	43 105
Nürnberg	68 132	19 177	258 199	37 313	4 371	7 675	1 290	15 350	23 144	13 516	205 536
Schwabach	9 234	1 689	18 882	6 080	734	1 650	289	3 300	1 504	666	9 502
Landkreise											
Ansbach	52 106	8 184	75 700	37 149	4 806	11 505	2 207	23 010	3 452	1 172	15 541
Erlangen-Höchstadt	35 658	5 920	56 436	24 640	3 202	7 865	1 506	15 730	3 153	1 212	16 066
Fürth	29 370	5 073	52 278	19 555	2 448	6 250	1 126	12 500	3 565	1 499	20 223
Neustadt a.d. Aisch- Bad Windsheim	29 359	4 642	42 980	21 262	2 760	6 105	1 155	12 210	1 992	727	9 508
Nürnberger Land	44 077	7 279	74 987	30 391	3 778	9 214	1 635	18 428	4 472	1 865	26 168
Roth	34 947	5 466	51 939	25 866	3 271	6 808	1 249	13 616	2 273	946	12 457
Weissenburg-Gunzenhausen	26 124	4 322	42 227	17 611	2 260	6 131	1 158	12 262	2 382	905	12 354
RB Unterfranken											
Bestand am 31.12.2006	337 470	58 278	596 715	210 927	26 518	89 456	16 773	178 912	37 087	14 988	206 876
+ Zugang durch											
Err. neuer Gebäude	2 072	376	2 944	1 707	256	271	62	542	94	58	695
Baum. an best. Gebäuden	70	83	609	- 289	- 19	259	66	518	100	36	380
- Totalabgang	55	10	105	40	5	7	1	14	8	4	51
Bestand am 31.12.2007	339 557	58 727	600 163	212 305	26 749	89 979	16 899	179 958	37 273	15 079	207 900
Davon:											
Kreisfreie Städte											
Aschaffenburg	11 814	2 871	34 429	5 003	637	2 953	537	5 906	3 858	1 697	23 520
Schweinfurt	8 630	2 180	27 668	4 139	506	1 518	264	3 036	2 973	1 409	20 493
Würzburg	18 943	5 123	68 040	9 027	1 144	3 770	682	7 540	6 146	3 296	51 473
Landkreise											
Aschaffenburg	45 633	7 685	74 057	26 349	3 368	15 157	2 896	30 314	4 127	1 421	17 394
Bad Kissingen	30 332	5 026	49 638	19 419	2 434	8 137	1 544	16 274	2 776	1 048	13 945
Hassberge	25 168	3 958	37 001	17 488	2 249	6 129	1 168	12 258	1 551	540	7 255
Kitzingen	24 607	3 887	37 830	17 056	2 121	5 495	1 024	10 990	2 056	742	9 784
Main-Spessart	37 920	5 954	57 425	24 963	3 088	10 286	1 934	20 572	2 671	932	11 890
Miltenberg	34 694	5 617	55 213	21 784	2 745	9 929	1 840	19 858	2 981	1 032	13 571
Rhön-Grabfeld	25 068	3 945	37 311	17 517	2 191	5 759	1 113	11 518	1 792	640	8 276
Schweinfurt	32 632	5 206	49 874	21 655	2 760	8 496	1 574	16 992	2 481	872	11 227
Würzburg	44 116	7 276	71 677	27 905	3 505	12 350	2 322	24 700	3 861	1 449	19 072

¹⁾ Ohne Wohnheime.

3 Bestand an Wohngebäuden in Deutschland nach Verwaltungsbezirken
- Wohngebäude 2007 nach Gebäudearten -

Gegenstand der Nachweisung	Wohngebäude ¹⁾										
	zusammen			davon							
				mit 1 Wohnung		mit 2 Wohnungen			mit 3 oder mehr Wohnungen		
	Gebäude	Wohnfläche	Wohnungen	Gebäude/ Wohnungen	Wohnfläche	Gebäude	Wohnfläche	Wohnungen	Gebäude	Wohnfläche	Wohnungen
	Anzahl	1 000 m ²	Anzahl	1 000 m ²	Anzahl	1 000 m ²	Anzahl	1 000 m ²	Anzahl	1 000 m ²	Anzahl
RB Schwaben											
Bestand am 31.12.2006	427 070	76 398	817 689	295 395	37 047	78 382	14 418	156 764	53 293	24 932	365 530
+ Zugang durch											
Err. neuer Gebäude	3 202	601	4 923	2 714	400	290	64	580	198	137	1 629
Baum. an best. Gebäuden	76	90	662	- 227	- 12	207	55	414	96	47	475
- Totalabgang	183	45	530	106	14	30	6	60	47	25	364
Bestand am 31.12.2007	430 164	77 043	822 743	297 775	37 421	78 850	14 532	157 700	53 539	25 091	367 268
Davon:											
Kreisfreie Städte											
Augsburg	36 106	10 063	138 641	18 785	2 175	4 501	720	9 002	12 820	7 168	110 854
Kaufbeuren	8 435	1 698	21 052	5 591	643	1 093	186	2 186	1 751	868	13 275
Kempten (Allgäu)	9 307	2 443	30 971	5 015	610	1 453	262	2 906	2 839	1 571	23 050
Memmingen	8 575	1 671	19 944	5 773	687	1 321	224	2 642	1 481	760	11 529
Landkreise											
Aichach-Friedberg	35 118	5 763	53 556	25 819	3 407	6 993	1 353	13 986	2 306	1 003	13 751
Augsburg	62 770	10 508	105 311	46 240	5 838	11 194	2 046	22 388	5 336	2 624	36 683
Dillingen a.d. Donau	28 284	4 168	39 628	22 282	2 741	4 654	867	9 308	1 348	559	8 038
Donau-Ries	39 155	5 998	56 393	29 381	3 713	7 704	1 453	15 408	2 070	832	11 604
Günzburg	34 932	5 308	51 917	26 561	3 274	6 122	1 130	12 244	2 249	904	13 112
Lindau (Bodensee)	17 140	3 426	37 784	9 214	1 191	4 180	786	8 360	3 746	1 449	20 210
Neu-Ulm	40 022	6 899	73 015	28 169	3 428	7 333	1 330	14 666	4 520	2 141	30 180
Oberallgäu	33 981	6 837	76 673	18 728	2 471	8 246	1 549	16 492	7 007	2 817	41 453
Ostallgäu	36 453	6 133	60 077	25 371	3 326	7 445	1 391	14 890	3 637	1 417	19 816
Unterallgäu	39 886	6 130	57 781	30 846	3 917	6 611	1 234	13 222	2 429	979	13 713
Berlin											
Insgesamt											
Bestand am 31.12.2006	309 630	130 824	1 867 632	145 819	16 096	21 511	3 802	43 022	142 300	110 926	1 678 791
+ Zugang durch											
Err. neuer Gebäude	2 270	378	3 330	2 096	274	103	21	206	71	82	1 028
Baum. an best. Gebäuden	42	101	415	- 8	17	15	6	30	35	79	393
- Totalabgang	46	53	695	22	3	4	1	8	20	50	665
Bestand am 31.12.2007	311 896	131 249	1 870 682	147 885	16 384	21 625	3 828	43 250	142 386	111 038	1 679 547
Brandenburg											
Insgesamt											
Bestand am 31.12.2006	603 187	97 290	1 253 556	433 016	45 179	81 170	12 728	162 340	89 001	39 383	658 200
+ Zugang durch											
Err. neuer Gebäude	5 348	713	6 163	4 962	613	294	56	588	92	43	613
Baum. an best. Gebäuden	354	123	837	180	48	112	27	224	62	48	433
- Totalabgang	596	436	7 442	123	12	29	5	58	444	418	7 261
Bestand am 31.12.2007	608 293	97 690	1 253 114	438 035	45 828	81 547	12 805	163 094	88 711	39 056	651 985
Kreisfreie Städte zusammen											
Bestand am 31.12.2006	51 754	14 584	216 727	27 299	2 962	5 429	880	10 858	19 026	10 742	178 570
+ Zugang durch											
Err. neuer Gebäude	506	78	694	451	57	26	6	52	29	16	191
Baum. an best. Gebäuden	49	38	295	20	6	8	2	16	21	29	259
- Totalabgang	150	178	3 002	12	2	3	-	6	135	176	2 984
Bestand am 31.12.2007	52 159	14 523	214 714	27 758	3 024	5 460	888	10 920	18 941	10 611	176 036
Davon:											
Brandenburg an der Havel	12 313	2 878	43 862	6 807	691	1 080	165	2 160	4 426	2 022	34 895
Cottbus	14 341	3 882	56 742	8 073	910	1 708	280	3 416	4 560	2 693	45 253
Frankfurt (Oder)	8 072	2 355	35 654	4 365	485	819	128	1 638	2 888	1 742	29 651
Potsdam	17 433	5 407	78 456	8 513	938	1 853	314	3 706	7 067	4 155	66 237

¹⁾ Ohne Wohnheime.

3 Bestand an Wohngebäuden in Deutschland nach Verwaltungsbezirken
- Wohngebäude 2007 nach Gebäudearten -

Gegenstand der Nachweisung	Wohngebäude ¹⁾										
	zusammen			davon							
				mit 1 Wohnung		mit 2 Wohnungen			mit 3 oder mehr Wohnungen		
	Gebäude	Wohnfläche	Wohnungen	Gebäude/ Wohnungen	Wohnfläche	Gebäude	Wohnfläche	Wohnungen	Gebäude	Wohnfläche	Wohnungen
	Anzahl	1 000 m ²	Anzahl		1 000 m ²	Anzahl	1 000 m ²	Anzahl		1 000 m ²	Anzahl
Landkreise zusammen											
Bestand am 31.12.2006	551 433	82 706	1 036 829	405 717	42 217	75 741	11 847	151 482	69 975	28 641	479 630
+ Zugang durch											
Err. neuer Gebäude	4 842	634	5 469	4 511	557	268	50	536	63	27	422
Baum. an best. Gebäuden	305	86	542	160	42	104	25	208	41	19	174
- Totalabgang	446	258	4 440	111	11	26	5	52	309	243	4 277
Bestand am 31.12.2007	556 134	83 167	1 038 400	410 277	42 805	76 087	11 918	152 174	69 770	28 445	475 949
Davon:											
Barnim	45 533	6 776	84 851	34 837	3 611	5 084	770	10 168	5 612	2 395	39 846
Dahme-Spreewald	43 140	6 123	74 092	33 265	3 453	5 563	876	11 126	4 312	1 794	29 701
Elbe-Elster	33 325	4 806	60 210	21 818	2 253	7 783	1 204	15 566	3 724	1 350	22 826
Havelland	41 191	5 941	73 729	31 207	3 235	4 928	769	9 856	5 056	1 937	32 666
Märkisch-Oderland	53 813	7 594	91 934	42 523	4 436	5 552	865	11 104	5 738	2 293	38 307
Oberhavel	52 650	7 757	95 997	40 097	4 159	6 023	921	12 046	6 530	2 677	43 854
Oberspreewald-Lausitz	28 892	4 855	66 456	18 924	1 933	4 675	719	9 350	5 293	2 203	38 182
Oder-Spree	44 395	7 068	90 771	32 424	3 408	5 915	919	11 830	6 056	2 742	46 517
Ostprignitz-Ruppin	27 230	4 086	51 419	19 754	2 034	3 617	570	7 234	3 859	1 483	24 431
Potsdam-Mittelmark	56 417	7 918	90 203	43 368	4 646	8 386	1 368	16 772	4 663	1 903	30 063
Prignitz	24 485	3 673	47 006	17 043	1 761	3 959	626	7 918	3 483	1 286	22 045
Spree-Neisse	32 487	5 224	67 036	21 913	2 336	5 824	912	11 648	4 750	1 976	33 475
Teltow-Fläming	41 903	6 304	78 109	31 013	3 252	5 432	862	10 864	5 458	2 190	36 232
Uckermark	30 673	5 042	66 587	22 091	2 288	3 346	537	6 692	5 236	2 217	37 804
Bremen											
Insgesamt											
Bestand am 31.12.2006	132 923	26 658	348 616	78 610	8 465	20 651	3 321	41 302	33 662	14 871	228 704
+ Zugang durch											
Err. neuer Gebäude	606	111	989	545	73	28	6	56	33	32	388
Baum. an best. Gebäuden	12	13	60	- 3	6	6	2	12	9	6	51
- Totalabgang	34	22	330	22	3	-	-	-	12	19	308
Bestand am 31.12.2007	133 507	26 761	349 335	79 130	8 541	20 685	3 329	41 370	33 692	14 890	228 835
Davon:											
Kreisfreie Städte											
Bremen	112 329	21 864	284 502	66 387	7 138	18 254	2 925	36 508	27 688	11 802	181 607
Bremerhaven	21 178	4 897	64 833	12 743	1 404	2 431	405	4 862	6 004	3 089	47 228
Hamburg											
Insgesamt											
Bestand am 31.12.2006	234 329	62 441	869 101	130 579	14 228	26 431	4 418	52 862	77 319	43 794	685 660
+ Zugang durch											
Err. neuer Gebäude	1 318	312	2 899	1 090	147	58	13	116	170	152	1 693
Baum. an best. Gebäuden	18	40	252	- 17	7	19	5	38	16	27	231
- Totalabgang	43	11	129	24	3	7	2	14	12	6	91
Bestand am 31.12.2007	235 623	62 782	872 125	131 628	14 380	26 502	4 435	53 004	77 493	43 967	687 493
Hessen											
Insgesamt											
Bestand am 31.12.2006	1 304 494	254 097	2 782 715	767 416	97 733	324 109	60 461	648 218	212 969	95 902	1 367 081
+ Zugang durch											
Err. neuer Gebäude	7 577	1 514	13 236	5 840	838	1 151	237	2 302	586	439	5 094
Baum. an best. Gebäuden	323	260	1 558	- 343	3	344	112	688	322	145	1 213
- Totalabgang	539	99	1 110	354	42	96	18	192	89	39	564
Bestand am 31.12.2007	1 311 846	255 771	2 796 488	772 559	98 532	325 508	60 791	651 016	213 779	96 447	1 372 913
Kreisfreie Städte zusammen											
Bestand am 31.12.2006	172 872	51 872	712 047	69 987	8 381	28 981	5 008	57 962	73 904	38 482	584 098
+ Zugang durch											
Err. neuer Gebäude	1 339	383	3 829	1 046	143	92	21	184	201	219	2 599
Baum. an best. Gebäuden	31	48	163	- 26	5	18	6	36	39	36	153
- Totalabgang	105	22	262	58	7	15	3	30	32	12	174
Bestand am 31.12.2007	174 137	52 280	715 842	70 949	8 523	29 076	5 032	58 152	74 112	38 726	586 741

¹⁾ Ohne Wohnheime.

3 Bestand an Wohngebäuden in Deutschland nach Verwaltungsbezirken
- Wohngebäude 2007 nach Gebäudearten -

Gegenstand der Nachweisung	Wohngebäude ¹⁾										
	zusammen			davon							
				mit 1 Wohnung		mit 2 Wohnungen			mit 3 oder mehr Wohnungen		
	Gebäude	Wohnfläche	Wohnungen	Gebäude/ Wohnungen	Wohnfläche	Gebäude	Wohnfläche	Wohnungen	Gebäude	Wohnfläche	Wohnungen
	Anzahl	1 000 m ²	Anzahl		1 000 m ²	Anzahl	1 000 m ²	Anzahl		1 000 m ²	Anzahl
Landkreise zusammen											
Bestand am 31.12.2006	1 131 622	202 225	2 070 668	697 429	89 352	295 128	55 453	590 256	139 065	57 420	782 983
+ Zugang durch											
Err. neuer Gebäude	6 238	1 131	9 407	4 794	696	1 059	216	2 118	385	220	2 495
Baum. an best. Gebäuden	292	212	1 395	- 317	- 3	326	106	652	283	109	1 060
- Totalabgang	434	77	848	296	35	81	15	162	57	28	390
Bestand am 31.12.2007	1 137 709	203 490	2 080 646	701 610	90 010	296 432	55 759	592 864	139 667	57 721	786 172
RB Darmstadt											
Bestand am 31.12.2006	723 174	153 457	1 756 631	405 880	51 436	170 400	31 461	340 800	146 894	70 560	1 009 951
+ Zugang durch											
Err. neuer Gebäude	4 901	1 046	9 376	3 866	548	599	125	1 198	436	373	4 312
Baum. an best. Gebäuden	178	159	916	- 177	8	165	56	330	190	95	763
- Totalabgang	372	71	819	237	28	64	13	128	71	31	454
Bestand am 31.12.2007	727 874	154 590	1 766 188	409 332	51 964	171 100	31 629	342 200	147 442	70 997	1 014 656
Davon:											
Kreisfreie Städte											
Darmstadt	22 381	5 776	75 003	10 277	1 276	4 314	751	8 628	7 790	3 750	56 098
Frankfurt am Main	72 929	24 039	346 405	26 941	3 111	9 977	1 705	19 954	36 011	19 223	299 510
Offenbach am Main	13 044	4 172	57 102	4 750	583	2 528	438	5 056	5 766	3 151	47 296
Wiesbaden	35 937	10 618	136 328	15 862	1 988	6 471	1 152	12 942	13 604	7 478	107 524
Landkreise											
Bergstraße	63 521	11 384	115 700	36 978	4 742	18 751	3 473	37 502	7 792	3 169	41 220
Darmstadt-Dieburg	69 201	12 308	123 779	41 762	5 393	18 625	3 489	37 250	8 814	3 426	44 767
Groß-Gerau	52 091	9 994	112 690	29 678	3 693	13 701	2 416	27 402	8 712	3 886	55 610
Hochtaunuskreis	49 838	10 218	106 760	30 896	4 115	10 864	2 083	21 728	8 078	4 019	54 136
Main-Kinzig-Kreis	93 741	17 411	183 136	56 125	7 090	24 549	4 604	49 098	13 067	5 717	77 913
Main-Taunus-Kreis	47 836	9 709	105 150	29 969	3 818	9 943	1 818	19 886	7 924	4 074	55 295
Odenwaldkreis	26 500	4 439	42 730	16 672	2 147	7 370	1 415	14 740	2 458	876	11 318
Offenbach	64 488	13 966	155 788	35 220	4 515	16 017	2 950	32 034	13 251	6 501	88 534
Rheingau-Taunus-Kreis	44 624	8 007	80 951	27 806	3 561	10 981	2 052	21 962	5 837	2 394	31 183
Wetteraukreis	71 743	12 550	124 666	46 396	5 933	17 009	3 284	34 018	8 338	3 333	44 252
RB Gießen											
Bestand am 31.12.2006	268 483	45 836	457 597	173 086	22 356	68 486	13 134	136 972	26 911	10 346	147 539
+ Zugang durch											
Err. neuer Gebäude	1 523	270	2 246	1 124	166	312	64	624	87	41	498
Baum. an best. Gebäuden	90	58	355	- 75	-	93	30	186	72	28	244
- Totalabgang	64	9	89	53	6	9	2	18	2	2	18
Bestand am 31.12.2007	270 031	46 155	460 114	174 083	22 515	68 882	13 226	137 764	27 066	10 414	148 267
Davon:											
Landkreise											
Gießen	59 617	11 112	119 977	34 531	4 451	16 350	3 116	32 700	8 736	3 545	52 746
Lahn-Dill-Kreis	70 353	11 379	112 539	46 160	5 793	18 534	3 466	37 068	5 659	2 121	29 311
Limburg-Weilburg	49 018	8 051	76 585	32 966	4 242	12 021	2 320	24 042	4 031	1 490	19 577
Marburg-Biedenkopf	58 283	10 410	104 097	37 046	4 944	14 594	2 856	29 188	6 643	2 610	37 863
Vogelsbergkreis	32 760	5 202	46 916	23 380	3 086	7 383	1 468	14 766	1 997	649	8 770
RB Kassel											
Bestand am 31.12.2006	312 837	54 803	568 487	188 450	23 941	85 223	15 866	170 446	39 164	14 996	209 591
+ Zugang durch											
Err. neuer Gebäude	1 153	198	1 614	850	125	240	48	480	63	24	284
Baum. an best. Gebäuden	55	43	287	- 91	- 5	86	26	172	60	22	206
- Totalabgang	103	18	202	64	8	23	4	46	16	7	92
Bestand am 31.12.2007	313 941	55 025	570 186	189 144	24 053	85 526	15 937	171 052	39 271	15 036	209 990
Davon:											
Kreisfreie Stadt											
Kassel	29 846	7 676	101 004	13 119	1 565	5 786	987	11 572	10 941	5 124	76 313
Landkreise											
Fulda	52 570	9 824	97 455	27 071	3 596	18 088	3 568	36 176	7 411	2 660	34 208
Hersfeld-Rotenburg	36 477	5 749	56 628	24 111	3 024	9 376	1 733	18 752	2 990	992	13 765
Kassel	65 600	10 862	110 477	40 118	5 015	18 943	3 429	37 886	6 539	2 418	32 473
Schwalm-Eder-Kreis	51 235	8 231	78 394	33 062	4 286	14 416	2 711	28 832	3 757	1 233	16 500
Waldeck-Frankenberg	46 325	7 672	74 583	31 099	4 068	10 742	2 047	21 484	4 484	1 557	22 000
Werra-Meißner-Kreis	31 888	5 010	51 645	20 564	2 498	8 175	1 461	16 350	3 149	1 051	14 731

¹⁾ Ohne Wohnheime.

3 Bestand an Wohngebäuden in Deutschland nach Verwaltungsbezirken
- Wohngebäude 2007 nach Gebäudearten -

Gegenstand der Nachweisung	Wohngebäude ¹⁾										
	zusammen			davon							
				mit 1 Wohnung		mit 2 Wohnungen			mit 3 oder mehr Wohnungen		
	Gebäude	Wohnfläche	Wohnungen	Gebäude/ Wohnungen	Wohnfläche	Gebäude	Wohnfläche	Wohnungen	Gebäude	Wohnfläche	Wohnungen
	Anzahl	1 000 m ²	Anzahl		1 000 m ²	Anzahl	1 000 m ²	Anzahl		1 000 m ²	Anzahl
Mecklenburg-Vorpommern											
Insgesamt											
Bestand am 31.12.2006	364 374	63 154	867 758	250 545	25 818	45 634	6 984	91 268	68 195	30 352	525 945
+ Zugang durch											
Err. neuer Gebäude	2 511	374	4 031	2 143	250	190	33	380	178	91	1 508
Baum. an best. Gebäuden	156	51	488	63	18	52	12	104	41	22	321
- Totalabgang	88	88	1 606	16	1	11	2	22	61	85	1 568
Bestand am 31.12.2007	366 955	63 491	870 673	252 737	26 084	45 865	7 027	91 730	68 353	30 380	526 206
Kreisfreie Städte zusammen											
Bestand am 31.12.2006	58 369	18 237	291 012	27 137	2 947	4 932	759	9 864	26 300	14 532	254 011
+ Zugang durch											
Err. neuer Gebäude	667	114	1 264	582	69	24	4	48	61	40	634
Baum. an best. Gebäuden	32	14	141	18	4	4	-	8	10	10	115
- Totalabgang	34	56	1 015	2	-	2	-	4	30	56	1 009
Bestand am 31.12.2007	59 034	18 309	291 402	27 735	3 019	4 958	763	9 916	26 341	14 526	253 751
Davon:											
Greifswald	6 379	1 849	29 358	3 091	344	532	83	1 064	2 756	1 422	25 203
Neubrandenburg	7 497	2 428	37 552	4 039	454	495	80	990	2 963	1 894	32 523
Rostock	19 161	6 958	112 739	8 229	904	1 616	249	3 232	9 316	5 805	101 278
Schwerin	11 741	3 509	55 035	5 111	571	1 031	167	2 062	5 599	2 771	47 862
Stralsund	7 685	2 067	32 371	4 169	424	629	93	1 258	2 887	1 550	26 944
Wismar	6 571	1 498	24 347	3 096	322	655	90	1 310	2 820	1 086	19 941
Landkreise zusammen											
Bestand am 31.12.2006	306 005	44 917	576 746	223 408	22 872	40 702	6 225	81 404	41 895	15 820	271 934
+ Zugang durch											
Err. neuer Gebäude	1 844	260	2 767	1 561	181	166	29	332	117	51	874
Baum. an best. Gebäuden	124	36	347	45	13	48	11	96	31	12	206
- Totalabgang	54	32	591	14	1	9	2	18	31	29	559
Bestand am 31.12.2007	307 921	45 182	579 271	225 002	23 065	40 907	6 264	81 814	42 012	15 853	272 455
Davon:											
Bad Doberan	32 626	4 802	57 685	24 659	2 670	4 376	688	8 752	3 591	1 445	24 274
Demmin	23 234	3 260	42 982	17 387	1 691	2 653	402	5 306	3 194	1 166	20 289
Güstrow	25 093	3 827	51 113	17 272	1 742	3 499	521	6 998	4 322	1 563	26 843
Ludwigslust	32 313	4 755	58 174	22 683	2 405	5 606	896	11 212	4 024	1 455	24 279
Mecklenburg-Strelitz	19 732	3 052	39 368	14 126	1 464	2 450	379	4 900	3 156	1 209	20 342
Müritz	17 162	2 606	34 644	12 133	1 229	2 397	368	4 794	2 632	1 009	17 717
Nordpommern	31 553	4 254	54 681	24 495	2 418	3 563	524	7 126	3 495	1 312	23 060
Nordwestmecklenburg	32 783	4 530	54 898	25 261	2 615	4 056	633	8 112	3 466	1 282	21 525
Ostvorpommern	29 990	4 396	57 797	21 974	2 221	3 744	550	7 488	4 272	1 624	28 335
Parchim	27 311	3 817	47 241	20 243	2 088	3 877	602	7 754	3 191	1 127	19 244
Rügen	17 190	2 960	41 847	11 129	1 119	2 511	369	5 022	3 550	1 471	25 696
Ücker-Randow	18 934	2 923	38 841	13 640	1 402	2 175	331	4 350	3 119	1 190	20 851
Niedersachsen											
Insgesamt											
Bestand am 31.12.2006	2 049 592	348 970	3 663 638	1 434 152	178 271	373 464	69 195	746 928	241 976	101 505	1 482 558
+ Zugang durch											
Err. neuer Gebäude	12 426	2 116	16 884	10 876	1 572	1 025	225	2 050	525	319	3 958
Baum. an best. Gebäuden	525	347	2 347	- 480	26	756	200	1 512	249	121	1 315
- Totalabgang	33	11	118	25	3	5	1	10	3	7	83
Bestand am 31.12.2007	2 062 511	351 422	3 682 751	1 444 523	179 867	375 240	69 618	750 480	242 748	101 937	1 487 748
Kreisfreie Städte zusammen											
Bestand am 31.12.2006	204 397	42 039	522 662	123 648	14 622	30 615	5 308	61 230	50 134	22 109	337 784
+ Zugang durch											
Err. neuer Gebäude	1 111	195	1 585	955	137	84	19	168	72	40	462
Baum. an best. Gebäuden	21	20	131	- 26	5	28	7	56	19	8	101
- Totalabgang	2	2	20	1	-	-	-	-	1	2	19
Bestand am 31.12.2007	205 527	42 252	524 358	124 576	14 764	30 727	5 334	61 454	50 224	22 154	338 328
Landkreise zusammen											
Bestand am 31.12.2006	1 845 195	306 931	3 140 976	1 310 504	163 649	342 849	63 887	685 698	191 842	79 396	1 144 774
+ Zugang durch											
Err. neuer Gebäude	11 315	1 920	15 299	9 921	1 435	941	206	1 882	453	279	3 496
Baum. an best. Gebäuden	504	327	2 216	- 454	21	728	193	1 456	230	113	1 214
- Totalabgang	31	9	98	24	3	5	1	10	2	5	64
Bestand am 31.12.2007	1 856 984	309 170	3 158 393	1 319 947	165 103	344 513	64 284	689 026	192 524	79 783	1 149 420

¹⁾ Ohne Wohnheime.

3 Bestand an Wohngebäuden in Deutschland nach Verwaltungsbezirken

- Wohngebäude 2007 nach Gebäudearten -

Gegenstand der Nachweisung	Wohngebäude ¹⁾										
	zusammen			davon							
				mit 1 Wohnung		mit 2 Wohnungen			mit 3 oder mehr Wohnungen		
	Gebäude	Wohnfläche	Wohnungen	Gebäude/ Wohnungen	Wohnfläche	Gebäude	Wohnfläche	Wohnungen	Gebäude	Wohnfläche	Wohnungen
	Anzahl	1 000 m ²	Anzahl	1 000 m ²	Anzahl	1 000 m ²	Anzahl	1 000 m ²	Anzahl	1 000 m ²	Anzahl
RB Braunschweig											
Bestand am 31.12.2006	387 065	71 333	805 025	240 792	29 941	82 202	14 719	164 404	64 071	26 673	399 829
+ Zugang durch											
Err. neuer Gebäude	1 988	353	2 778	1 761	259	141	31	282	86	63	735
Baum. an best. Gebäuden	114	72	450	- 24	13	92	27	184	46	32	290
- Totalabgang	4	4	50	3	-	-	-	-	1	3	47
Bestand am 31.12.2007	389 163	71 754	808 203	242 526	30 212	82 435	14 777	164 870	64 202	26 764	400 807
Davon:											
Kreisfreie Städte											
Braunschweig	39 084	10 312	134 705	20 411	2 480	5 417	927	10 834	13 256	6 904	103 460
Salzgitter	21 772	4 272	54 208	13 207	1 542	3 035	544	6 070	5 530	2 186	34 931
Wolfsburg	23 256	5 099	61 321	14 622	1 841	3 526	637	7 052	5 108	2 621	39 647
Landkreise											
Gifhorn	50 356	7 977	73 349	37 625	4 923	9 659	1 890	19 318	3 072	1 164	16 406
Göttingen	54 721	10 548	122 475	31 668	4 012	12 804	2 308	25 608	10 249	4 229	65 199
Goslar	37 772	6 816	83 019	20 417	2 391	9 648	1 624	19 296	7 707	2 801	43 306
Helmstedt	27 878	4 462	47 755	18 983	2 265	5 263	934	10 526	3 632	1 262	18 246
Northeim	39 383	6 649	67 991	23 956	3 096	10 879	1 976	21 758	4 548	1 578	22 277
Osterode am Harz	23 242	3 834	42 668	12 686	1 547	7 188	1 225	14 376	3 368	1 062	15 606
Peine	38 426	6 145	61 790	26 207	3 274	8 585	1 548	17 170	3 634	1 322	18 413
Wolfenbüttel	33 273	5 641	58 922	22 744	2 842	6 431	1 164	12 862	4 098	1 634	23 316
RB Hannover											
Bestand am 31.12.2006	479 421	92 948	1 033 484	300 024	37 621	99 652	18 079	199 304	79 745	37 247	534 156
+ Zugang durch											
Err. neuer Gebäude	2 396	414	3 448	2 133	298	157	35	314	106	82	1 001
Baum. an best. Gebäuden	125	62	451	- 23	10	91	26	182	57	26	292
- Totalabgang	2	2	17	1	-	-	-	-	1	1	16
Bestand am 31.12.2007	481 940	93 423	1 037 366	302 133	37 929	99 900	18 140	199 800	79 907	37 354	535 433
Davon:											
Region											
Hannover	209 382	47 416	566 476	124 594	15 432	36 646	6 586	73 292	48 142	25 398	368 590
Landkreise											
Diepholz	62 759	9 806	89 363	47 723	6 176	11 182	2 213	22 364	3 854	1 417	19 276
Hameln-Pyrmont	40 823	7 269	79 686	23 524	2 893	10 714	1 878	21 428	6 585	2 497	34 734
Hildesheim	70 015	12 599	137 452	43 382	5 435	15 949	2 833	31 898	10 684	4 331	62 172
Holzminden	21 803	3 554	37 449	12 612	1 557	6 415	1 125	12 830	2 776	872	12 007
Nienburg (Weser)	34 663	5 418	51 329	25 488	3 264	6 549	1 239	13 098	2 626	915	12 743
Schaumburg	42 495	7 362	75 611	24 810	3 171	12 445	2 267	24 890	5 240	1 923	25 911
RB Lüneburg											
Bestand am 31.12.2006	493 695	76 291	760 478	372 860	45 532	80 890	15 198	161 780	39 945	15 561	225 838
+ Zugang durch											
Err. neuer Gebäude	2 953	483	3 877	2 618	372	228	50	456	107	61	803
Baum. an best. Gebäuden	140	85	575	- 98	11	178	46	356	60	28	317
- Totalabgang	18	2	23	16	2	2	-	4	-	-	3
Bestand am 31.12.2007	496 771	76 856	764 907	375 364	45 913	81 294	15 293	162 588	40 113	15 650	226 955
Davon:											
Landkreise											
Celle	52 690	8 056	82 495	38 868	4 675	9 053	1 635	18 106	4 769	1 746	25 521
Cuxhaven	63 950	9 623	99 123	49 992	5 889	8 922	1 655	17 844	5 036	2 079	31 287
Harburg	70 053	10 776	105 778	54 443	6 626	10 392	1 978	20 784	5 218	2 172	30 551
Lüchow-Dannenberg	17 880	2 597	25 073	14 005	1 690	2 768	520	5 536	1 107	387	5 532
Lüneburg	43 070	7 240	77 250	30 595	3 715	7 616	1 416	15 232	4 859	2 109	31 423
Osterholz	33 210	4 891	46 443	25 852	3 161	5 479	1 012	10 958	1 879	718	9 633
Rotenburg (Wümme)	50 060	7 677	69 688	39 045	5 051	8 402	1 687	16 804	2 613	939	13 839
Soltau-Fallingb.ostel	40 696	6 370	64 496	28 757	3 539	8 083	1 488	16 166	3 856	1 342	19 573
Stade	57 512	8 751	89 168	45 121	5 386	7 713	1 421	15 426	4 678	1 943	28 621
Ülzen	29 031	4 643	46 775	20 346	2 549	5 693	1 061	11 386	2 992	1 033	15 043
Verden	38 619	6 233	58 618	28 340	3 631	7 173	1 420	14 346	3 106	1 182	15 932

¹⁾ Ohne Wohnheime.

3 Bestand an Wohngebäuden in Deutschland nach Verwaltungsbezirken

- Wohngebäude 2007 nach Gebäudearten -

Gegenstand der Nachweisung	Wohngebäude ¹⁾										
	zusammen			davon							
				mit 1 Wohnung		mit 2 Wohnungen			mit 3 oder mehr Wohnungen		
	Gebäude	Wohnfläche	Wohnungen	Gebäude/ Wohnungen	Wohnfläche	Gebäude	Wohnfläche	Wohnungen	Gebäude	Wohnfläche	Wohnungen
	Anzahl	1 000 m ²	Anzahl		1 000 m ²	Anzahl	1 000 m ²	Anzahl		1 000 m ²	Anzahl
RB Weser-Ems											
Bestand am 31.12.2006	689 411	108 398	1 064 651	520 476	65 177	110 720	21 198	221 440	58 215	22 023	322 735
+ Zugang durch											
Err. neuer Gebäude	5 089	865	6 781	4 364	644	499	109	998	226	113	1 419
Baum. an best. Gebäuden	146	129	871	- 335	- 7	395	101	790	86	35	416
- Totalabgang	9	4	28	5	1	3	1	6	1	2	17
Bestand am 31.12.2007	694 637	109 389	1 072 275	524 500	65 812	111 611	21 408	223 222	58 526	22 168	324 553
Davon:											
Kreisfreie Städte											
Delmenhorst	20 302	3 257	37 338	14 484	1 640	3 341	577	6 682	2 477	1 041	16 172
Emden	13 607	2 048	24 478	10 354	1 089	1 302	209	2 604	1 951	749	11 520
Oldenburg (Oldenburg)	40 465	6 956	82 568	27 683	3 238	5 929	1 012	11 858	6 853	2 706	43 027
Osnabrück	30 310	6 721	83 464	14 362	1 795	6 410	1 136	12 820	9 538	3 791	56 282
Wilhelmshaven	16 731	3 588	46 276	9 453	1 139	1 767	292	3 534	5 511	2 156	33 289
Landkreise											
Ammerland	37 296	5 504	50 472	30 024	3 781	5 473	1 055	10 946	1 799	669	9 502
Aurich	67 684	8 914	88 001	57 625	6 602	7 165	1 264	14 330	2 894	1 048	16 046
Cloppenburg	40 954	6 724	54 272	32 143	4 563	7 177	1 557	14 354	1 634	604	7 775
Emsland	89 275	14 108	120 424	70 878	9 571	14 319	2 982	28 638	4 078	1 556	20 908
Friesland	35 165	4 858	49 665	27 975	3 240	4 825	824	9 650	2 365	794	12 040
Grafschaft Bentheim	39 998	5 989	54 089	32 396	4 131	5 841	1 155	11 682	1 761	703	10 011
Leer	54 073	7 068	68 693	45 991	5 309	5 942	1 039	11 884	2 140	720	10 818
Oldenburg (Oldenburg)	37 821	5 749	50 981	29 720	3 844	6 351	1 261	12 702	1 750	645	8 559
Osnabrück	87 188	15 181	140 840	56 042	7 609	23 126	4 574	46 252	8 020	2 997	38 546
Vechta	34 709	5 943	48 181	26 790	3 913	6 234	1 355	12 468	1 685	674	8 923
Wesermarsch	28 882	4 031	43 326	22 602	2 544	3 692	643	7 384	2 588	844	13 340
Wittmund	20 177	2 749	29 207	15 978	1 805	2 717	473	5 434	1 482	472	7 795
Nordrhein-Westfalen											
Insgesamt											
Bestand am 31.12.2006	3 611 488	704 261	8 322 475	2 095 108	254 408	738 900	128 701	1 477 800	777 480	321 152	4 749 567
+ Zugang durch											
Err. neuer Gebäude	25 417	4 613	40 336	21 485	2 996	2 195	462	4 390	1 737	1 155	14 461
Baum. an best. Gebäuden	587	574	4 052	- 1 084	- 24	1 153	320	2 306	518	278	2 830
- Totalabgang	1 347	321	3 892	757	103	236	43	472	353	174	2 663
Bestand am 31.12.2007	3 636 275	709 140	8 363 143	2 114 872	257 286	742 012	129 440	1 484 024	779 391	322 414	4 764 247
Kreisfreie Städte zusammen											
Bestand am 31.12.2006	1 139 931	280 467	3 770 716	506 456	59 023	195 162	32 389	390 324	438 313	189 054	2 873 936
+ Zugang durch											
Err. neuer Gebäude	6 992	1 485	14 099	5 767	788	415	90	830	810	607	7 502
Baum. an best. Gebäuden	113	165	1 230	- 108	14	78	33	156	143	118	1 182
- Totalabgang	536	143	2 020	245	32	91	15	182	200	96	1 593
Bestand am 31.12.2007	1 146 512	281 979	3 784 079	511 872	59 794	195 564	32 497	391 128	439 076	189 688	2 881 079
Landkreise zusammen											
Bestand am 31.12.2006	2 471 557	423 795	4 551 759	1 588 652	195 384	543 738	96 312	1 087 476	339 167	132 098	1 875 631
+ Zugang durch											
Err. neuer Gebäude	18 425	3 128	26 237	15 718	2 208	1 780	372	3 560	927	548	6 959
Baum. an best. Gebäuden	474	409	2 822	- 976	- 38	1 075	287	2 150	375	160	1 648
- Totalabgang	811	179	1 872	512	71	145	29	290	153	78	1 070
Bestand am 31.12.2007	2 489 763	427 161	4 579 064	1 603 000	197 492	546 448	96 943	1 092 896	340 315	132 726	1 883 168
RB Düsseldorf											
Bestand am 31.12.2006	951 098	202 403	2 553 757	521 185	61 163	162 379	27 104	324 758	267 534	114 135	1 707 814
+ Zugang durch											
Err. neuer Gebäude	5 798	1 089	9 660	4 960	683	402	86	804	436	319	3 896
Baum. an best. Gebäuden	124	107	690	- 114	9	135	37	270	103	61	534
- Totalabgang	319	85	1 057	177	23	44	8	88	98	53	792
Bestand am 31.12.2007	956 754	203 520	2 563 142	525 898	61 835	162 872	27 220	325 744	267 984	114 465	1 711 500
Davon:											
Kreisfreie Städte											
Düsseldorf	67 895	22 801	320 083	23 717	2 865	9 390	1 588	18 780	34 788	18 348	277 586
Duisburg	79 020	18 203	256 269	34 480	3 632	12 085	1 843	24 170	32 455	12 728	197 619
Essen	86 061	22 617	314 303	31 790	3 558	13 623	2 256	27 246	40 648	16 803	255 267
Krefeld	44 465	9 567	121 382	24 725	2 933	6 728	1 158	13 456	13 012	5 475	83 201
Mönchengladbach	52 526	10 022	125 304	29 209	3 344	9 812	1 565	19 624	13 505	5 113	76 471
Mühlheim a.d. Ruhr	29 480	7 077	90 541	12 189	1 495	6 023	1 060	12 046	11 268	4 522	66 306
Oberhausen	36 037	7 758	105 237	14 854	1 574	7 037	1 123	14 074	14 146	5 062	76 309
Remscheid	19 994	4 531	59 145	8 930	1 055	4 324	720	8 648	6 740	2 756	41 567
Solingen	29 302	5 894	78 302	13 372	1 482	6 007	952	12 014	9 923	3 460	52 916
Wuppertal	51 455	13 929	189 149	20 453	2 440	8 701	1 484	17 402	22 301	10 004	151 294

¹⁾ Ohne Wohnheime.

3 Bestand an Wohngebäuden in Deutschland nach Verwaltungsbezirken

- Wohngebäude 2007 nach Gebäudearten -

Gegenstand der Nachweisung	Wohngebäude ¹⁾										
	zusammen			davon							
				mit 1 Wohnung		mit 2 Wohnungen			mit 3 oder mehr Wohnungen		
	Gebäude	Wohnfläche	Wohnungen	Gebäude/ Wohnungen	Wohnfläche	Gebäude	Wohnfläche	Wohnungen	Gebäude	Wohnfläche	Wohnungen
	Anzahl	1 000 m ²	Anzahl	1 000 m ²	Anzahl	1 000 m ²	Anzahl	1 000 m ²	Anzahl	1 000 m ²	Anzahl
Landkreise											
Kleve	86 279	12 691	126 478	66 346	8 037	12 991	2 256	25 982	6 942	2 397	34 150
Mettmann	92 557	20 140	239 781	54 129	6 650	17 044	2 888	34 088	21 384	10 602	151 564
Neuss	100 340	18 315	204 111	66 706	8 104	17 566	3 017	35 132	16 068	7 195	102 273
Viersen	79 205	12 198	133 226	57 159	6 635	13 348	2 156	26 696	8 698	3 406	49 371
Wesel	102 138	17 778	199 831	67 839	8 031	18 193	3 154	36 386	16 106	6 593	95 606
RB Köln											
Bestand am 31.12.2006	921 755	171 284	1 993 525	599 417	71 520	157 911	27 278	315 822	164 427	72 487	1 078 286
+ Zugang durch											
Err. neuer Gebäude	6 721	1 264	10 774	5 595	799	611	131	1 222	515	335	3 957
Baum. an best. Gebäuden	143	163	1 176	- 199	20	225	58	450	117	85	925
- Totalabgang	280	65	884	158	20	41	7	82	81	38	644
Bestand am 31.12.2007	928 414	172 652	2 004 669	604 729	72 324	158 706	27 459	317 412	164 979	72 869	1 082 528
Davon:											
Kreisfreie Städte											
Aachen	38 237	9 382	126 262	19 300	2 364	5 814	1 018	11 628	13 123	6 001	95 334
Bonn	53 340	12 367	156 260	27 779	3 475	8 395	1 443	16 790	17 166	7 449	111 691
Köln	130 843	37 075	512 818	60 470	7 068	17 019	2 880	34 038	53 354	27 128	418 310
Leverkusen	27 536	6 112	76 533	14 876	1 748	4 707	775	9 414	7 953	3 589	52 243
Landkreise											
Aachen	75 376	11 954	135 766	48 933	5 589	15 553	2 543	31 106	10 890	3 821	55 727
Düren	71 514	10 960	114 798	53 438	6 380	10 749	1 829	21 498	7 327	2 751	39 862
Erftkreis	110 715	18 148	197 129	81 108	9 512	16 565	2 793	33 130	13 042	5 844	82 891
Euskirchen	55 348	7 973	78 851	42 974	5 092	8 686	1 557	17 372	3 688	1 325	18 505
Heinsberg	76 809	10 842	107 735	61 144	7 196	10 982	1 883	21 964	4 683	1 764	24 627
Oberbergischer Kreis	67 828	11 190	119 340	41 035	4 995	19 049	3 366	38 098	7 744	2 829	40 207
Rheinisch-Bergischer Kreis	68 448	12 038	128 137	44 178	5 481	14 700	2 603	29 400	9 570	3 955	54 559
Rhein-Sieg-Kreis	152 420	24 610	251 040	109 494	13 426	26 487	4 769	52 974	16 439	6 414	88 572
RB Münster											
Bestand am 31.12.2006	553 059	102 195	1 136 451	335 144	42 019	118 152	21 366	236 304	99 763	38 810	565 003
+ Zugang durch											
Err. neuer Gebäude	4 817	820	7 282	4 097	565	450	91	900	270	164	2 285
Baum. an best. Gebäuden	161	124	997	- 351	- 31	410	106	820	102	48	528
- Totalabgang	320	73	747	215	29	47	10	94	58	33	438
Bestand am 31.12.2007	557 717	103 066	1 143 983	338 675	42 524	118 965	21 553	237 930	100 077	38 989	567 378
Davon:											
Kreisfreie Städte											
Bottrop	21 809	4 261	55 060	9 230	1 007	6 181	971	12 362	6 398	2 284	33 468
Gelsenkirchen	35 939	9 786	140 616	11 247	1 236	5 584	877	11 168	19 108	7 673	118 201
Münster	49 444	11 284	137 741	28 070	3 628	7 338	1 343	14 676	14 036	6 313	94 995
Landkreise											
Borken	93 224	14 933	141 168	66 960	8 720	19 394	3 686	38 788	6 870	2 526	35 420
Coesfeld	51 858	8 474	81 009	35 836	4 693	11 659	2 163	23 318	4 363	1 618	21 855
Recklinghausen	125 174	24 323	297 725	65 574	7 410	26 830	4 548	53 660	32 770	12 365	178 491
Steinfurt	112 302	18 379	175 335	76 917	9 993	26 575	5 062	53 150	8 810	3 324	45 268
Warendorf	67 967	11 626	115 329	44 841	5 838	15 404	2 903	30 808	7 722	2 885	39 680
RB Detmold											
Bestand am 31.12.2006	468 244	82 951	885 428	275 172	35 198	125 098	22 306	250 196	67 974	25 447	360 060
+ Zugang durch											
Err. neuer Gebäude	3 492	621	5 335	2 988	422	289	62	578	215	137	1 769
Baum. an best. Gebäuden	97	84	563	- 188	- 9	192	58	384	93	36	367
- Totalabgang	171	35	373	109	16	30	5	60	32	14	204
Bestand am 31.12.2007	471 664	83 622	890 955	277 865	35 596	125 549	22 420	251 098	68 250	25 605	361 992
Davon:											
Kreisfreie Stadt											
Bielefeld	57 498	12 109	153 191	27 188	3 303	13 210	2 171	26 420	17 100	6 635	99 583
Landkreise											
Gütersloh	82 440	14 634	147 579	50 314	6 641	20 847	3 894	41 694	11 279	4 099	55 571
Herford	61 638	10 497	112 962	33 696	4 202	20 281	3 508	40 562	7 661	2 787	38 704
Höxter	39 666	6 543	62 455	26 374	3 492	9 903	1 853	19 806	3 389	1 198	16 275
Lippe	85 906	14 522	158 713	48 283	5 957	25 579	4 330	51 158	12 044	4 236	59 272
Minden-Lübbecke	77 806	13 025	130 478	50 516	6 484	19 777	3 607	39 554	7 513	2 934	40 408
Paderborn	66 710	12 291	125 577	41 494	5 518	15 952	3 058	31 904	9 264	3 716	52 179

¹⁾ Ohne Wohnheime.

3 Bestand an Wohngebäuden in Deutschland nach Verwaltungsbezirken
- Wohngebäude 2007 nach Gebäudearten -

Gegenstand der Nachweisung	Wohngebäude ¹⁾										
	zusammen			davon							
				mit 1 Wohnung		mit 2 Wohnungen			mit 3 oder mehr Wohnungen		
	Gebäude	Wohnfläche	Wohnungen	Gebäude/ Wohnungen	Wohnfläche	Gebäude	Wohnfläche	Wohnungen	Gebäude	Wohnfläche	Wohnungen
	Anzahl	1 000 m ²	Anzahl		1 000 m ²	Anzahl	1 000 m ²	Anzahl		1 000 m ²	Anzahl
RB Amsberg											
Bestand am 31.12.2006	717 332	145 429	1 753 314	364 190	44 507	175 360	30 648	350 720	177 782	70 274	1 038 404
+ Zugang durch											
Err. neuer Gebäude	4 589	819	7 285	3 845	527	443	92	886	301	201	2 554
Baum. an best. Gebäuden	62	96	626	- 232	- 14	191	61	382	103	49	476
- Totalabgang	257	64	831	98	14	74	13	148	84	36	585
Bestand am 31.12.2007	721 726	146 281	1 760 394	367 705	45 006	175 920	30 788	351 840	178 101	70 487	1 040 849
Davon:											
Kreisfreie Städte											
Bochum	55 351	13 948	190 012	20 260	2 369	10 567	1 752	21 134	24 524	9 827	148 618
Dortmund	90 763	22 532	305 213	39 269	4 547	15 402	2 569	30 804	36 092	15 416	235 140
Hagen	29 084	7 774	103 468	11 200	1 372	5 458	939	10 916	12 426	5 462	81 352
Hamm	36 980	6 873	82 913	21 169	2 413	7 830	1 326	15 660	7 981	3 134	46 084
Herne	23 453	6 076	84 277	8 095	886	4 329	685	8 658	11 029	4 506	67 524
Landkreise											
Ennepe-Ruhr-Kreis	60 973	13 358	166 271	26 705	3 268	15 359	2 630	30 718	18 909	7 459	108 848
Hochsauerland-Kreis	68 579	11 965	122 431	39 534	5 124	20 387	3 777	40 774	8 658	3 064	42 123
Märkischer Kreis	88 000	16 906	201 384	43 189	5 277	24 729	4 212	49 458	20 082	7 417	108 737
Olpe	33 927	5 879	57 451	18 918	2 499	11 602	2 227	23 204	3 407	1 153	15 329
Siegen-Wittgenstein	72 525	12 065	128 241	42 585	5 331	22 118	3 883	44 236	7 822	2 851	41 420
Soest	74 926	12 985	131 965	46 645	6 071	18 809	3 498	37 618	9 472	3 415	47 702
Unna	87 165	15 920	186 768	50 136	5 849	19 330	3 289	38 660	17 699	6 782	97 972
Rheinland-Pfalz											
Insgesamt											
Bestand am 31.12.2006	1 106 501	184 427	1 878 014	762 209	94 681	227 029	41 949	454 058	117 263	47 796	661 747
+ Zugang durch											
Err. neuer Gebäude	8 431	1 463	11 267	6 982	1 042	1 092	246	2 184	357	176	2 101
Baum. an best. Gebäuden	435	217	1 392	- 176	42	421	102	842	190	73	726
- Totalabgang	69	14	149	54	7	6	1	12	9	6	83
Bestand am 31.12.2007	1 115 298	186 093	1 890 411	768 961	95 757	228 536	42 296	457 072	117 801	48 039	664 378
Kreisfreie Städte zusammen											
Bestand am 31.12.2006	192 090	42 447	514 270	104 092	12 698	39 079	6 894	78 158	48 919	22 854	332 020
+ Zugang durch											
Err. neuer Gebäude	1 170	220	1 900	983	144	104	23	208	83	52	709
Baum. an best. Gebäuden	46	35	174	- 9	11	10	6	20	45	19	163
- Totalabgang	14	5	76	8	1	1	-	2	5	4	66
Bestand am 31.12.2007	193 292	42 697	516 268	105 058	12 853	39 192	6 923	78 384	49 042	22 921	332 826
Landkreise zusammen											
Bestand am 31.12.2006	914 411	141 980	1 363 744	658 117	81 983	187 950	35 055	375 900	68 344	24 942	329 727
+ Zugang durch											
Err. neuer Gebäude	7 261	1 244	9 367	5 999	897	988	223	1 976	274	124	1 392
Baum. an best. Gebäuden	389	181	1 218	- 167	31	411	97	822	145	54	563
- Totalabgang	55	8	73	46	6	5	1	10	4	1	17
Bestand am 31.12.2007	922 006	143 396	1 374 143	663 903	82 905	189 344	35 373	378 688	68 759	25 118	331 552
RB Koblenz											
Bestand am 31.12.2006	435 381	69 443	688 544	302 390	37 587	90 918	16 681	181 836	42 073	15 175	204 318
+ Zugang durch											
Err. neuer Gebäude	3 265	554	4 227	2 675	396	467	104	934	123	54	618
Baum. an best. Gebäuden	118	71	464	- 125	8	188	45	376	55	18	213
- Totalabgang	26	4	36	23	3	1	-	2	2	-	11
Bestand am 31.12.2007	438 738	70 065	693 199	304 917	37 988	91 572	16 830	183 144	42 249	15 247	205 138
Davon:											
Kreisfreie Stadt											
Koblenz	19 981	4 754	56 569	9 058	1 140	4 235	757	8 470	6 688	2 857	39 041
Landkreise											
Ahrweiler	37 960	5 958	59 930	27 194	3 289	6 977	1 265	13 954	3 789	1 404	18 782
Altenkirchen (Westerwald)	41 804	6 129	59 317	29 514	3 608	9 857	1 760	19 714	2 433	761	10 089
Bad Kreuznach	44 689	7 133	71 861	32 235	3 972	8 413	1 561	16 826	4 041	1 600	22 800
Birkenfeld	27 724	4 234	42 143	19 362	2 381	6 038	1 089	12 076	2 324	764	10 705
Cochem-Zell	23 300	3 368	31 179	17 892	2 201	4 096	776	8 192	1 312	391	5 095
Mayen-Koblenz	60 953	9 744	97 398	40 916	5 045	13 357	2 408	26 714	6 680	2 291	29 768
Neuwied	51 780	8 115	81 114	35 957	4 443	10 882	1 968	21 764	4 941	1 704	23 393
Rhein-Hunsrück-Kreis	32 020	5 096	47 314	22 886	2 953	6 593	1 250	13 186	2 541	893	11 242
Rhein-Lahn-Kreis	36 315	5 966	58 941	23 977	3 048	8 299	1 551	16 598	4 039	1 368	18 366
Westerwaldkreis	62 212	9 568	87 433	45 926	5 909	12 825	2 445	25 650	3 461	1 214	15 857

¹⁾ Ohne Wohnheime.

3 Bestand an Wohngebäuden in Deutschland nach Verwaltungsbezirken
- Wohngebäude 2007 nach Gebäudearten -

Gegenstand der Nachweisung	Wohngebäude ¹⁾										
	zusammen			davon							
				mit 1 Wohnung		mit 2 Wohnungen			mit 3 oder mehr Wohnungen		
	Gebäude	Wohnfläche	Wohnungen	Gebäude/ Wohnungen	Wohnfläche	Gebäude	Wohnfläche	Wohnungen	Gebäude	Wohnfläche	Wohnungen
	Anzahl	1 000 m ²	Anzahl		1 000 m ²	Anzahl	1 000 m ²	Anzahl	Anzahl	1 000 m ²	Anzahl
RB Trier											
Bestand am 31.12.2006	155 297	23 861	235 175	113 530	13 893	28 979	5 337	57 958	12 788	4 631	63 687
+ Zugang durch											
Err. neuer Gebäude	1 607	281	2 227	1 324	200	219	48	438	64	32	465
Baum. an best. Gebäuden	110	39	298	- 9	8	80	18	160	39	13	147
- Totalabgang	11	2	14	9	1	1	-	2	1	-	3
Bestand am 31.12.2007	157 004	24 179	237 689	114 836	14 099	29 277	5 403	58 554	12 891	4 676	64 299
Davon:											
Kreisfreie Stadt Trier	19 483	4 197	51 645	9 546	1 159	4 155	720	8 310	5 782	2 318	33 789
Landkreise											
Bernkastel-Wittlich	37 865	5 481	51 871	28 770	3 513	6 968	1 274	13 936	2 127	694	9 165
Bitburg-Prüm	33 622	4 809	44 172	26 462	3 236	5 557	1 057	11 114	1 603	516	6 596
Daun	23 200	3 263	30 899	18 270	2 182	3 860	714	7 720	1 070	367	4 909
Trier-Saarburg	42 834	6 429	59 102	31 788	4 009	8 737	1 638	17 474	2 309	782	9 840
RB Rheinhessen-Pfalz											
Bestand am 31.12.2006	515 823	91 122	954 295	346 289	43 201	107 132	19 931	214 264	62 402	27 990	393 742
+ Zugang durch											
Err. neuer Gebäude	3 559	629	4 813	2 983	445	406	94	812	170	90	1 018
Baum. an best. Gebäuden	207	107	630	- 42	26	153	39	306	96	42	366
- Totalabgang	32	8	99	22	3	4	1	8	6	5	69
Bestand am 31.12.2007	519 556	91 849	959 523	349 208	43 670	107 687	20 063	215 374	62 661	28 117	394 941
Davon:											
Kreisfreie Städte											
Frankenthal (Pfalz)	8 545	1 975	22 962	5 286	653	1 498	271	2 996	1 761	1 051	14 680
Kaiserslautern	19 535	4 328	53 818	9 816	1 249	4 342	757	8 684	5 377	2 321	35 318
Landau in der Pfalz	9 755	1 891	20 209	6 382	786	1 643	310	3 286	1 730	794	10 541
Ludwigshafen am Rhein	26 821	6 364	80 454	14 777	1 722	4 747	810	9 494	7 297	3 832	56 183
Mainz	29 405	7 619	99 274	15 571	1 940	5 503	985	11 006	8 331	4 694	72 697
Neustadt a.d. Weinstraße	13 066	2 487	26 574	7 987	1 016	2 810	523	5 620	2 269	949	12 967
Pirmasens	10 290	2 039	24 394	4 869	587	2 604	448	5 208	2 817	1 004	14 317
Speyer	9 636	2 083	23 970	5 598	661	1 760	317	3 520	2 278	1 105	14 852
Worms	17 638	3 311	38 817	10 989	1 288	3 357	579	6 714	3 292	1 443	21 114
Zweibrücken	9 137	1 649	17 582	5 179	652	2 538	445	5 076	1 420	552	7 327
Landkreise											
Alzey-Worms	38 070	5 745	53 147	29 660	3 688	6 415	1 245	12 830	1 995	812	10 657
Bad Dürkheim	40 956	6 474	62 883	29 825	3 688	7 942	1 484	15 884	3 189	1 302	17 174
Donnersbergkreis	24 341	3 717	34 951	18 373	2 285	4 465	861	8 930	1 503	571	7 648
Germersheim	33 087	5 681	54 300	23 677	3 085	6 657	1 311	13 314	2 753	1 286	17 309
Kaiserslautern	36 825	6 069	55 725	24 027	3 137	10 011	1 950	20 022	2 787	983	11 676
Kusel	26 306	3 911	36 412	18 859	2 355	6 320	1 184	12 640	1 127	372	4 913
Südliche Weinstraße	34 136	5 247	49 011	26 005	3 255	6 091	1 153	12 182	2 040	839	10 824
Ludwigshafen	43 728	7 132	68 937	31 041	3 898	9 147	1 719	18 294	3 540	1 515	19 602
Mainz-Bingen	54 081	8 980	88 457	37 377	4 678	11 192	2 122	22 384	5 512	2 180	28 696
Südwestpfalz	34 198	5 148	47 646	23 910	3 048	8 645	1 589	17 290	1 643	512	6 446
Saarland											
Insgesamt											
Bestand am 31.12.2006	296 510	48 750	501 301	186 012	23 234	81 804	14 695	163 608	28 694	10 822	151 681
+ Zugang durch											
Err. neuer Gebäude	1 281	220	1 659	1 099	165	134	30	268	48	25	292
Baum. an best. Gebäuden	31	41	252	- 88	-	63	20	126	56	21	214
- Totalabgang	56	14	143	31	5	13	3	26	12	6	86
Bestand am 31.12.2007	297 767	48 997	503 070	186 993	23 393	81 988	14 741	163 976	28 786	10 863	152 101
Davon:											
Stadtverband Saarbrücken	81 966	15 248	176 354	42 817	5 134	24 009	4 144	48 018	15 140	5 970	85 519
Landkreise											
Merzig-Wadern	34 857	5 255	46 853	26 341	3 410	7 091	1 353	14 182	1 425	492	6 330
Neunkirchen	41 459	6 661	70 058	24 027	2 902	13 444	2 364	26 888	3 988	1 395	19 143
Saarlouis	63 648	9 970	95 154	42 920	5 487	16 807	3 098	33 614	3 921	1 386	18 620
Saar-Pfalz-Kreis	46 185	7 337	73 193	30 433	3 843	12 603	2 254	25 206	3 149	1 239	17 554
Sankt Wendel	29 652	4 527	41 458	20 455	2 618	8 034	1 528	16 068	1 163	381	4 935

¹⁾ Ohne Wohnheime.

3 Bestand an Wohngebäuden in Deutschland nach Verwaltungsbezirken
- Wohngebäude 2007 nach Gebäudearten -

Gegenstand der Nachweisung	Wohngebäude ¹⁾										
	zusammen			davon							
				mit 1 Wohnung		mit 2 Wohnungen			mit 3 oder mehr Wohnungen		
	Gebäude	Wohnfläche	Wohnungen	Gebäude/ Wohnungen	Wohnfläche	Gebäude	Wohnfläche	Wohnungen	Gebäude	Wohnfläche	Wohnungen
	Anzahl	1 000 m ²	Anzahl	1 000 m ²	Anzahl	1 000 m ²	Anzahl	1 000 m ²	Anzahl	1 000 m ²	Anzahl
Sachsen											
Insgesamt											
Bestand am 31.12.2006	779 325	159 037	2 290 034	410 002	41 481	158 213	23 065	316 426	211 110	94 491	1 563 606
+ Zugang durch											
Err. neuer Gebäude	3 404	503	4 158	3 100	409	229	47	458	75	47	600
Baum. an best. Gebäuden	350	195	1 027	64	41	181	48	362	105	106	601
- Totalabgang	1 165	718	12 359	93	9	54	9	108	1 018	700	12 158
Bestand am 31.12.2007	781 914	159 017	2 282 860	413 073	41 922	158 569	23 151	317 138	210 272	93 943	1 552 649
Stadtkreise zusammen											
Bestand am 31.12.2006	175 253	59 204	909 212	72 431	7 592	19 427	2 987	38 854	83 395	48 625	797 927
+ Zugang durch											
Err. neuer Gebäude	1 128	179	1 494	1 029	136	63	14	126	36	28	339
Baum. an best. Gebäuden	83	95	509	11	8	36	12	72	36	76	426
- Totalabgang	586	404	6 961	27	2	18	3	36	541	399	6 898
Bestand am 31.12.2007	175 878	59 074	904 254	73 444	7 734	19 508	3 010	39 016	82 926	48 330	791 794
Landkreise zusammen											
Bestand am 31.12.2006	604 072	99 833	1 380 822	337 571	33 889	138 786	20 079	277 572	127 715	45 866	765 679
+ Zugang durch											
Err. neuer Gebäude	2 276	324	2 664	2 071	272	166	33	332	39	19	261
Baum. an best. Gebäuden	267	100	518	53	33	145	37	290	69	30	175
- Totalabgang	579	314	5 398	66	7	36	6	72	477	302	5 260
Bestand am 31.12.2007	606 036	99 943	1 378 606	339 629	34 188	139 061	20 142	278 122	127 346	45 613	760 855
RB Chemnitz											
Bestand am 31.12.2006	294 623	56 850	836 993	138 328	13 676	71 690	10 154	143 380	84 605	33 020	555 285
+ Zugang durch											
Err. neuer Gebäude	1 115	164	1 426	999	131	100	20	200	16	13	227
Baum. an best. Gebäuden	118	52	207	19	14	58	17	116	41	22	72
- Totalabgang	555	343	5 826	36	3	24	4	48	495	335	5 742
Bestand am 31.12.2007	295 301	56 724	832 800	139 310	13 817	71 824	10 186	143 648	84 167	32 720	549 842
Davon:											
Stadtkreise											
Chemnitz	30 471	9 676	152 202	12 526	1 299	4 089	608	8 178	13 856	7 769	131 498
Plauen	10 511	2 656	41 952	4 848	491	1 364	203	2 728	4 299	1 962	34 376
Zwickau	13 998	3 739	57 984	5 581	559	2 236	323	4 472	6 181	2 857	47 931
Landkreise											
Annaberg	16 963	2 991	43 071	6 649	647	5 421	755	10 842	4 893	1 590	25 580
Chemnitzer Land	27 802	4 916	70 837	13 314	1 322	6 924	971	13 848	7 564	2 623	43 675
Freiberg	28 000	4 916	70 494	14 854	1 469	6 254	902	12 508	6 892	2 545	43 132
Vogtlandkreis	46 477	7 321	102 537	24 079	2 328	12 245	1 722	24 490	10 153	3 270	53 968
Mittlerer Erzgebirgskreis	19 601	3 078	43 306	9 518	928	5 836	820	11 672	4 247	1 330	22 116
Mittweida	30 698	4 774	66 531	17 267	1 686	7 174	1 017	14 348	6 257	2 071	34 916
Stollberg	18 431	3 162	46 100	8 136	806	5 226	722	10 452	5 069	1 634	27 512
Aue-Schwarzenberg	24 067	4 655	69 030	9 414	940	7 036	998	14 072	7 617	2 717	45 544
Zwickauer Land	28 282	4 839	68 756	13 124	1 342	8 019	1 145	16 038	7 139	2 352	39 594
RB Dresden											
Bestand am 31.12.2006	300 701	60 710	861 559	166 312	16 931	59 230	8 806	118 460	75 159	34 973	576 787
+ Zugang durch											
Err. neuer Gebäude	1 301	197	1 610	1 186	158	76	16	152	39	24	272
Baum. an best. Gebäuden	153	86	403	14	16	97	25	194	42	45	195
- Totalabgang	308	205	3 449	30	3	18	3	36	260	200	3 383
Bestand am 31.12.2007	301 847	60 788	860 123	167 482	17 102	59 385	8 843	118 770	74 980	34 842	573 871
Davon:											
Stadtkreise											
Dresden	53 105	18 398	281 521	21 464	2 290	6 476	1 027	12 952	25 165	15 081	247 105
Görlitz	7 802	2 563	37 810	3 208	340	682	113	1 364	3 912	2 110	33 238
Hoyerswerda	5 011	1 434	22 363	2 347	253	539	86	1 078	2 125	1 094	18 938
Landkreise											
Bautzen	34 041	5 424	71 192	21 007	2 153	7 575	1 109	15 150	5 459	2 162	35 035
Meißen	30 485	5 422	74 133	16 850	1 737	6 549	988	13 098	7 086	2 697	44 185
Niederschlesischer Oberlausitzkreis	24 232	3 519	44 522	17 042	1 728	4 342	669	8 684	2 848	1 122	18 796
Riesa-Grossenhain	24 169	4 145	56 843	14 946	1 532	4 732	710	9 464	4 491	1 902	32 433
Löbau-Zittau	34 031	5 395	74 090	19 098	1 856	8 096	1 160	16 192	6 837	2 378	38 800
Sächsische Schweiz	28 170	5 119	73 037	14 979	1 493	6 316	919	12 632	6 875	2 708	45 426
Weißeritzkreis	25 260	4 105	56 641	14 191	1 429	5 640	808	11 280	5 429	1 868	31 170
Kamenz	35 541	5 262	67 971	22 350	2 292	8 438	1 252	16 876	4 753	1 718	28 745

¹⁾ Ohne Wohnheime.

3 Bestand an Wohngebäuden in Deutschland nach Verwaltungsbezirken
- Wohngebäude 2007 nach Gebäudearten -

Gegenstand der Nachweisung	Wohngebäude ¹⁾										
	zusammen			davon							
				mit 1 Wohnung		mit 2 Wohnungen			mit 3 oder mehr Wohnungen		
	Gebäude	Wohnfläche	Wohnungen	Gebäude/ Wohnungen	Wohnfläche	Gebäude	Wohnfläche	Wohnungen	Gebäude	Wohnfläche	Wohnungen
	Anzahl	1 000 m ²	Anzahl	1 000 m ²	Anzahl	1 000 m ²	Anzahl	1 000 m ²	Anzahl	1 000 m ²	Anzahl
RB Leipzig											
Bestand am 31.12.2006	184 001	41 478	591 482	105 362	10 874	27 293	4 105	54 586	51 346	26 498	431 534
+ Zugang durch											
Err. neuer Gebäude	988	142	1 122	915	121	53	11	106	20	10	101
Baum. an best. Gebäuden	79	57	417	31	11	26	7	52	22	39	334
- Totalabgang	302	170	3 084	27	3	12	2	24	263	166	3 033
Bestand am 31.12.2007	184 766	41 506	589 937	106 281	11 003	27 360	4 122	54 720	51 125	26 381	428 936
Davon:											
Stadtkreis Leipzig	54 980	20 608	310 422	23 470	2 503	4 122	648	8 244	27 388	17 458	278 708
Landkreise											
Delitzsch	26 204	4 391	59 776	16 549	1 711	4 586	696	9 172	5 069	1 984	34 055
Döbeln	15 560	2 657	37 708	8 891	884	2 800	403	5 600	3 869	1 370	23 217
Leipziger Land	32 416	5 471	74 360	20 247	2 105	5 430	817	10 860	6 739	2 548	43 253
Muldentalkreis	31 926	4 791	61 823	21 221	2 181	6 031	891	12 062	4 674	1 719	28 540
Torgau-Oschatz	23 680	3 588	45 848	15 903	1 618	4 391	667	8 782	3 386	1 302	21 163
Sachsen-Anhalt											
Insgesamt											
Bestand am 31.12.2006	563 818	95 421	1 279 588	372 721	38 501	87 729	13 459	175 458	103 368	43 461	731 409
+ Zugang durch											
Err. neuer Gebäude	2 021	295	2 678	1 887	240	73	13	146	61	42	645
Baum. an best. Gebäuden	235	90	662	107	33	57	15	114	71	42	441
- Totalabgang	605	296	5 206	83	8	28	5	56	494	283	5 067
Bestand am 31.12.2007	565 469	95 510	1 277 722	374 632	38 766	87 831	13 482	175 662	103 006	43 261	727 428
Kreisfreie Städte zusammen											
Bestand am 31.12.2006	76 995	21 389	327 305	39 825	4 172	7 261	1 116	14 522	29 909	16 100	272 958
+ Zugang durch											
Err. neuer Gebäude	515	78	743	478	61	23	4	46	14	13	219
Baum. an best. Gebäuden	59	22	223	34	6	1	3	2	24	14	187
- Totalabgang	121	85	1 533	10	1	6	1	12	105	82	1 511
Bestand am 31.12.2007	77 448	21 405	326 738	40 327	4 238	7 279	1 122	14 558	29 842	16 045	271 853
Davon:											
Dessau-Roßlau	18 418	3 787	54 298	11 546	1 213	2 162	322	4 324	4 710	2 252	38 428
Halle (Saale)	27 991	9 157	143 750	12 154	1 278	2 537	393	5 074	13 300	7 485	126 522
Magdeburg, Landeshauptstadt	31 039	8 461	128 690	16 627	1 746	2 580	406	5 160	11 832	6 308	106 903
Landkreise zusammen											
Bestand am 31.12.2006	486 823	74 032	952 283	332 896	34 329	80 468	12 343	160 936	73 459	27 360	458 451
+ Zugang durch											
Err. neuer Gebäude	1 506	217	1 935	1 409	179	50	9	100	47	29	426
Baum. an best. Gebäuden	176	68	439	73	28	56	13	112	47	28	254
- Totalabgang	484	212	3 673	73	7	22	4	44	389	201	3 556
Bestand am 31.12.2007	488 021	74 105	950 984	334 305	34 529	80 552	12 361	161 104	73 164	27 216	455 575
Davon:											
Altmarkkreis Salzwedel	26 657	4 055	45 337	19 561	2 218	4 108	735	8 216	2 988	1 102	17 560
Anhalt-Bitterfeld	46 761	7 167	96 267	31 249	3 131	7 921	1 167	15 842	7 591	2 869	49 176
Börde	52 436	7 605	91 208	37 631	4 009	8 611	1 367	17 222	6 194	2 228	36 355
Burgenlandkreis	48 114	8 112	109 701	28 797	2 973	9 229	1 391	18 458	10 088	3 747	62 446
Harz	58 900	9 550	124 586	36 858	3 832	11 616	1 763	23 232	10 426	3 955	64 496
Jerichower Land	28 379	4 111	50 262	21 259	2 248	3 682	576	7 364	3 438	1 287	21 639
Mansfeld-Südharz	44 532	6 143	80 196	31 937	3 120	7 378	1 092	14 756	5 217	1 931	33 503
Saalekreis	52 037	7 592	95 792	37 238	3 835	7 866	1 191	15 732	6 933	2 566	42 822
Salzlandkreis	56 025	8 732	120 026	36 880	3 661	8 370	1 232	16 740	10 775	3 839	66 406
Stendal	34 077	5 258	65 236	24 802	2 616	4 564	739	9 128	4 711	1 903	31 306
Wittenberg	40 103	5 780	72 373	28 093	2 886	7 207	1 107	14 414	4 803	1 788	29 866

¹⁾ Ohne Wohnheime.

3 Bestand an Wohngebäuden in Deutschland nach Verwaltungsbezirken
- Wohngebäude 2007 nach Gebäudearten -

Gegenstand der Nachweisung	Wohngebäude ¹⁾										
	zusammen			davon							
				mit 1 Wohnung		mit 2 Wohnungen			mit 3 oder mehr Wohnungen		
	Gebäude	Wohnfläche	Wohnungen	Gebäude/ Wohnungen	Wohnfläche	Gebäude	Wohnfläche	Wohnungen	Gebäude	Wohnfläche	Wohnungen
	Anzahl	1 000 m ²	Anzahl		1 000 m ²	Anzahl	1 000 m ²	Anzahl		1 000 m ²	Anzahl
Schleswig-Holstein											
Insgesamt											
Bestand am 31.12.2006	730 966	117 388	1 348 248	551 137	62 314	94 090	16 361	188 180	85 739	38 713	608 931
+ Zugang durch											
Err. neuer Gebäude	5 183	778	6 892	4 664	591	313	63	626	206	124	1 602
Baum. an best. Gebäuden	161	117	640	- 58	35	144	35	288	75	47	410
- Totalabgang	254	57	770	160	20	35	7	70	59	30	540
Bestand am 31.12.2007	736 058	118 227	1 355 025	555 584	62 921	94 512	16 452	189 024	85 962	38 855	610 417
Kreisfreie Städte zusammen											
Bestand am 31.12.2006	109 038	23 614	328 499	66 115	6 969	12 018	1 912	24 036	30 905	14 733	238 348
+ Zugang durch											
Err. neuer Gebäude	627	95	905	577	69	26	5	52	24	21	276
Baum. an best. Gebäuden	13	15	69	29	6	- 4	2	- 8	- 12	7	48
- Totalabgang	51	16	262	26	3	8	2	16	17	12	220
Bestand am 31.12.2007	109 627	23 709	329 211	66 695	7 042	12 032	1 918	24 064	30 900	14 749	238 452
Davon:											
Flensburg	15 109	3 542	47 174	9 062	1 046	1 322	223	2 644	4 725	2 273	35 468
Kiel	35 218	8 970	129 276	19 945	2 065	3 183	516	6 366	12 090	6 389	102 965
Lübeck	41 081	8 020	112 037	24 910	2 559	5 553	861	11 106	10 618	4 600	76 021
Neumünster	18 219	3 177	40 724	12 778	1 372	1 974	317	3 948	3 467	1 488	23 998
Landkreise zusammen											
Bestand am 31.12.2006	621 928	93 774	1 019 749	485 022	55 345	82 072	14 448	164 144	54 834	23 980	370 583
+ Zugang durch											
Err. neuer Gebäude	4 556	683	5 987	4 087	522	287	57	574	182	104	1 326
Baum. an best. Gebäuden	148	101	571	- 87	29	148	33	296	87	39	362
- Totalabgang	203	41	508	134	18	27	5	54	42	18	320
Bestand am 31.12.2007	626 431	94 518	1 025 814	488 889	55 879	82 480	14 534	164 960	55 062	24 105	371 965
Davon:											
Dithmarschen	47 239	6 222	64 787	39 593	4 408	4 901	834	9 802	2 745	979	15 392
Herzogtum Lauenburg	49 188	7 427	80 826	37 904	4 300	6 967	1 221	13 934	4 317	1 906	28 988
Nordfriesland	57 816	8 176	87 432	45 919	5 261	7 230	1 278	14 460	4 667	1 638	27 053
Ostholstein	57 902	9 058	105 783	43 041	4 832	8 251	1 426	16 502	6 610	2 800	46 240
Pinneberg	73 892	12 257	140 547	56 109	6 360	9 381	1 622	18 762	8 402	4 276	65 676
Plön	37 724	5 600	60 916	29 107	3 298	5 370	951	10 740	3 247	1 351	21 069
Rendsburg-Eckernförde	77 693	11 294	120 085	60 842	6 941	10 526	1 841	21 052	6 325	2 512	38 191
Schleswig-Flensburg	59 635	8 502	86 434	47 100	5 435	8 542	1 549	17 084	3 993	1 518	22 250
Segeberg	66 621	10 678	114 335	53 381	6 242	7 586	1 395	15 172	5 654	3 041	45 782
Steinburg	39 417	5 636	61 998	30 609	3 430	5 198	883	10 396	3 610	1 324	20 993
Stormarn	59 304	9 667	102 671	45 284	5 372	8 528	1 536	17 056	5 492	2 760	40 331

¹⁾ Ohne Wohnheime.

3 Bestand an Wohngebäuden in Deutschland nach Verwaltungsbezirken

- Wohngebäude 2007 nach Gebäudearten -

Gegenstand der Nachweisung	Wohngebäude ¹⁾										
	zusammen			davon							
				mit 1 Wohnung		mit 2 Wohnungen			mit 3 oder mehr Wohnungen		
	Gebäude	Wohnfläche	Wohnungen	Gebäude/ Wohnungen	Wohnfläche	Gebäude	Wohnfläche	Wohnungen	Gebäude	Wohnfläche	Wohnungen
	Anzahl	1 000 m ²	Anzahl		1 000 m ²	Anzahl	1 000 m ²	Anzahl		1 000 m ²	Anzahl
Thüringen											
Insgesamt											
Bestand am 31.12.2006	513 710	87 556	1 143 178	311 601	33 311	114 230	17 568	228 460	87 879	36 676	603 117
+ Zugang durch											
Err. neuer Gebäude	1 940	297	2 589	1 718	224	146	28	292	76	46	579
Baum. an best. Gebäuden	305	109	692	83	33	141	37	282	81	40	327
- Totalabgang	649	323	5 632	169	18	49	8	98	431	297	5 365
Bestand am 31.12.2007	515 313	87 642	1 140 887	313 236	33 551	114 468	17 625	228 936	87 609	36 467	598 715
Kreisfreie Städte zusammen											
Bestand am 31.12.2006	76 896	20 468	302 161	37 503	4 001	10 763	1 684	21 526	28 630	14 783	243 132
+ Zugang durch											
Err. neuer Gebäude	502	89	846	422	53	36	7	72	44	29	352
Baum. an best. Gebäuden	50	34	397	16	5	12	4	24	22	25	357
- Totalabgang	227	154	2 846	16	2	7	1	14	204	152	2 816
Bestand am 31.12.2007	77 221	20 436	300 558	37 925	4 057	10 804	1 693	21 608	28 492	14 686	241 025
Davon:											
Eisenach	7 054	1 622	22 917	2 968	312	1 291	202	2 582	2 795	1 108	17 367
Erfurt	25 839	7 365	109 267	12 912	1 416	3 284	524	6 568	9 643	5 425	89 787
Gera	14 021	3 972	60 611	6 276	659	1 843	280	3 686	5 902	3 034	50 649
Jena	13 632	3 599	52 588	7 091	756	1 698	274	3 396	4 843	2 569	42 101
Suhl	6 728	1 512	22 046	3 648	385	1 509	223	3 018	1 571	904	15 380
Weimar	9 947	2 367	33 129	5 030	530	1 179	191	2 358	3 738	1 647	25 741
Landkreise zusammen											
Bestand am 31.12.2006	436 814	67 088	841 017	274 098	29 311	103 467	15 884	206 934	59 249	21 893	359 985
+ Zugang durch											
Err. neuer Gebäude	1 438	209	1 743	1 296	171	110	21	220	32	16	227
Baum. an best. Gebäuden	255	75	295	67	28	129	33	258	59	15	- 30
- Totalabgang	422	168	2 786	153	16	42	7	84	227	145	2 549
Bestand am 31.12.2007	438 092	67 206	840 329	275 311	29 494	103 664	15 932	207 328	59 117	21 781	357 690
Davon:											
Altenburger Land	23 172	4 150	58 393	12 900	1 324	4 315	636	8 630	5 957	2 190	36 863
Eichsfeld	26 035	3 914	44 405	17 472	2 000	6 399	1 051	12 798	2 164	863	14 135
Gotha	33 847	5 431	69 789	20 618	2 172	7 746	1 168	15 492	5 483	2 091	33 679
Greiz	28 833	4 498	59 544	16 713	1 740	6 990	1 020	13 980	5 130	1 738	28 851
Hildburghausen	18 668	2 734	30 848	11 574	1 308	5 441	883	10 882	1 653	543	8 392
Saale-Holzland-Kreis	22 401	3 398	41 827	14 728	1 597	4 784	740	9 568	2 889	1 062	17 531
Ilm-Kreis	26 634	4 406	58 051	15 026	1 600	7 242	1 075	14 484	4 366	1 731	28 541
Kyffhäuserkreis	24 940	3 454	41 603	18 621	1 924	3 953	627	7 906	2 366	904	15 076
Nordhausen	21 688	3 469	44 233	14 129	1 506	4 425	687	8 850	3 134	1 277	21 254
Saale-Orla-Kreis	24 387	3 618	44 806	15 312	1 625	5 846	899	11 692	3 229	1 093	17 802
Schmalkalden-Meiningen	35 745	5 269	64 302	21 529	2 306	10 548	1 607	21 096	3 668	1 356	21 677
Saalfeld-Rudolstadt	28 221	4 560	60 495	15 844	1 675	7 330	1 093	14 660	5 047	1 792	29 991
Sömmerda	21 340	2 946	35 239	16 181	1 695	3 316	527	6 632	1 843	723	12 426
Sonneberg	15 489	2 422	31 726	7 796	806	5 169	749	10 338	2 524	867	13 592
Unstrut-Hainich-Kreis	28 564	4 339	52 637	19 249	2 081	5 667	899	11 334	3 648	1 359	22 054
Wartburgkreis	35 443	5 254	62 172	21 808	2 421	10 390	1 625	20 780	3 245	1 208	19 584
Weimarer Land	22 685	3 344	40 259	15 811	1 714	4 103	645	8 206	2 771	985	16 242

¹⁾ Ohne Wohnheime.

4 Bestand an Wohngebäuden und Wohnungen in Deutschland nach Raumordnungsregionen
4.1 Wohnungen 2007 nach der Zahl der Räume

Raumordnungsregion		Wohnungen in Wohn- und Nichtwohngebäuden ¹⁾										Räume insgesamt	Wohn- fläche insgesamt
		davon mit ... Räumen											
		zusammen	1	2	3	4	5	6	7 oder mehr				
									Wohn- nungen	Räume			
											Anzahl		
											1 000 m ²		
01	Schleswig-Holstein Nord	227 535	4 621	13 193	43 057	59 449	52 839	28 551	25 825	200 603	1 034 078	20 834	
02	Schleswig-Holstein Südwest	131 372	1 346	6 321	23 334	35 053	32 349	18 075	14 894	114 622	609 019	12 337	
03	Schleswig-Holstein Mitte	358 121	6 277	20 557	83 675	105 208	75 207	38 113	29 084	223 234	1 547 195	29 683	
04	Schleswig-Holstein Ost	222 182	6 261	18 931	53 262	65 855	42 517	19 688	15 668	122 007	920 049	17 457	
05	Schleswig-Holstein Süd	448 213	6 505	23 811	80 152	124 381	113 241	58 168	41 955	321 641	2 028 961	40 954	
06	Hamburg	883 045	20 704	66 259	267 556	306 316	142 001	47 716	32 493	252 146	3 429 601	63 575	
07	Westmecklenburg	245 235	3 632	14 218	58 451	84 792	51 549	21 848	10 745	80 467	1 015 889	18 518	
08	Mittleres Mecklenburg/ Rostock	225 874	7 586	15 773	57 018	78 865	43 724	15 998	6 910	51 865	892 119	15 896	
09	Vorpommern	260 412	5 386	20 676	67 263	87 477	50 336	19 720	9 554	71 349	1 039 784	18 835	
10	Mecklenburgische Seenplatte	157 649	2 770	10 731	38 766	58 567	29 223	11 819	5 773	43 217	635 044	11 573	
11	Bremen	287 996	7 547	16 618	73 869	97 588	54 819	22 563	14 992	115 476	1 177 691	22 121	
12	Ost-Friesland	317 152	4 221	15 380	54 189	77 590	69 895	47 372	48 505	378 346	1 519 961	30 267	
13	Bremerhaven	212 564	3 765	10 289	40 565	61 661	46 558	25 498	24 228	190 200	968 660	19 074	
14	Hamburg-Umland-Süd	271 233	3 209	11 267	38 597	64 370	70 381	40 303	43 106	339 749	1 332 486	27 844	
15	Bremen-Umland	237 644	2 035	7 380	31 979	55 784	61 506	37 183	41 777	329 306	1 195 802	24 815	
16	Oldenburg	245 463	3 976	9 024	34 518	52 693	56 187	37 836	51 229	406 565	1 250 866	25 664	
17	Emsland	179 874	1 189	4 948	18 143	31 974	38 025	32 192	53 403	425 126	1 001 813	20 683	
18	Osnabrück	280 558	5 362	12 097	41 957	65 929	61 682	39 286	54 245	433 149	1 396 418	28 712	
19	Hannover	704 659	14 081	36 388	145 530	231 270	139 423	69 537	68 430	536 893	3 099 757	61 224	
20	Südheide	150 199	1 944	6 010	22 448	38 675	33 891	21 853	25 378	200 876	737 457	14 738	
21	Lüneburg	152 850	3 044	6 648	26 254	38 660	33 618	20 628	23 998	190 926	732 526	14 829	
22	Braunschweig	584 377	11 873	26 637	106 475	186 510	121 862	65 262	65 758	513 418	2 644 912	51 547	
23	Hildesheim	221 649	3 175	9 173	40 242	65 775	46 838	26 813	29 633	233 085	1 033 500	20 252	
24	Göttingen	276 237	8 952	12 519	47 239	75 216	56 507	33 789	42 015	332 811	1 294 651	25 098	
25	Prignitz-Oberhavel	198 224	1 601	11 325	44 690	69 476	43 615	18 206	9 311	70 493	834 029	15 800	
26	Uckermark-Barnim	153 839	1 064	8 817	35 049	54 878	33 783	13 827	6 421	48 330	643 564	11 993	
27	Oderland-Spree	221 398	1 963	14 636	46 784	79 343	47 834	20 244	10 594	82 563	932 156	17 254	
28	Lausitz-Spreewald	330 029	2 131	19 989	68 651	121 212	69 634	30 797	17 615	133 862	1 399 724	25 307	
29	Havelland-Fläming	371 798	2 697	25 926	93 122	126 107	75 659	32 315	15 972	121 981	1 532 509	28 994	
30	Berlin	1 887 516	25 657	258 768	685 265	576 086	237 756	68 355	35 629	273 538	6 775 780	132 581	
Sachsen-Anhalt		1 312 601	14 619	71 672	313 788	490 633	259 542	101 193	61 154	462 163	5 428 890	98 034	
31	Altmark	Aufgrund der Gebietsreform zum 01. Juli 2007 werden die Raumordnungsregionen im Bundesland Sachsen-Anhalt neu zusammengestellt.											
32	Magdeburg												
33	Dessau												
34	Halle/S.												
35	Münster	664 883	13 223	29 588	101 351	153 677	149 911	99 413	117 720	927 917	3 265 110	66 112	
36	Bielefeld	719 897	8 856	30 311	129 747	205 705	157 776	91 341	96 161	750 515	3 368 980	66 438	
37	Paderborn	192 074	4 038	8 128	28 701	44 477	40 689	29 034	37 007	291 924	953 878	19 253	
38	Arnsberg	260 256	2 818	11 242	43 416	63 270	54 715	37 451	47 344	373 021	1 279 932	25 516	
39	Dortmund	582 457	10 791	32 185	146 338	204 601	106 242	47 311	34 989	268 462	2 416 117	45 941	
40	Emscher-Lippe	499 615	5 018	25 609	124 801	184 662	95 427	37 347	26 751	205 331	2 075 835	38 881	
41	Duisburg/Essen	1 107 484	17 635	66 143	288 801	379 805	200 217	87 283	67 600	522 672	4 582 999	87 390	
42	Düsseldorf	1 493 195	41 302	117 322	397 250	460 135	263 356	124 817	89 013	685 396	6 059 314	119 209	
43	Bochum/Hagen	756 839	12 883	45 588	205 733	259 949	130 513	56 679	45 494	351 880	3 105 573	58 981	
44	Köln	1 048 736	34 737	78 889	258 843	316 428	186 953	95 008	77 878	601 911	4 341 480	85 758	
45	Aachen	572 370	13 892	31 223	109 708	148 828	124 353	77 882	66 484	514 458	2 604 289	51 902	
46	Bonn	414 468	13 234	27 766	79 962	108 374	84 933	53 749	46 450	358 960	1 848 267	37 558	
47	Siegen	189 295	3 340	7 827	32 086	45 397	37 399	27 796	35 450	277 841	928 452	18 270	
48	Nordhessen	424 634	6 999	16 198	70 917	117 356	91 559	53 660	67 945	537 051	2 038 376	40 252	
49	Mittelhessen	469 740	12 111	21 492	71 373	106 333	94 588	69 022	94 821	751 954	2 333 572	47 042	

¹⁾ Ohne Wohnheime.

4 Bestand an Wohngebäuden und Wohnungen in Deutschland nach Raumordnungsregionen
4.1 Wohnungen 2007 nach der Zahl der Räume

Raumordnungsregion		Wohnungen in Wohn- und Nichtwohngebäuden ¹⁾										
		davon mit ... Räumen								Räume insgesamt	Wohn- fläche insgesamt	
		zusammen	1	2	3	4	5	6	7 oder mehr			
									Wohn- nungen			Räume
Anzahl											1 000 m ²	
50 Osthessen	157 168	1 539	5 678	22 921	37 594	35 292	24 669	29 475	232 581	789 089	15 876	
51 Rhein-Main	1 323 062	38 845	84 091	310 174	401 991	239 667	123 833	124 461	972 571	5 659 417	112 788	
52 Starkenburg	479 249	12 005	24 959	86 045	133 127	99 884	59 418	63 811	499 406	2 207 900	44 732	
53 Nordthüringen	186 992	1 429	7 814	39 753	59 590	39 461	20 991	17 954	138 035	835 962	15 526	
54 Mittelthüringen	353 217	7 434	27 069	86 525	114 566	65 633	30 611	21 379	163 870	1 455 112	26 440	
55 Südthüringen	240 057	1 366	10 059	50 046	81 859	49 711	25 466	21 550	165 385	1 065 794	19 283	
56 Ostthüringen	387 013	6 365	25 168	94 727	131 035	74 340	32 935	22 443	171 931	1 606 263	28 443	
57 Westsachsen	599 475	9 236	39 970	159 494	225 930	101 733	39 242	23 870	183 508	2 399 003	42 219	
58 Oberes Elbtal/ Osterzgebirge	553 199	7 919	44 565	160 347	190 693	88 579	36 763	24 333	186 553	2 190 888	37 970	
59 Oberlausitz- Niederschlesien	325 423	2 315	20 497	75 686	115 403	60 874	30 218	20 430	155 576	1 373 233	24 168	
60 Chemnitz-Erzgebirge	503 388	6 640	30 186	139 455	184 841	85 607	34 882	21 777	165 668	2 027 736	34 316	
61 Südwestsachsen	347 895	4 929	22 215	97 294	122 213	60 736	24 693	15 815	120 232	1 402 163	23 782	
62 Mittelrhein-Westerwald	590 877	6 993	23 320	93 103	140 057	123 879	94 776	108 749	852 837	2 934 058	59 853	
63 Trier	243 050	4 506	10 725	33 782	50 632	48 719	40 819	53 867	424 502	1 242 841	24 742	
64 Rheinhessen-Nahe	401 021	13 181	22 665	71 734	100 036	78 733	54 499	60 173	470 322	1 864 838	37 691	
65 Westpfalz	274 838	5 088	11 052	44 335	66 842	56 560	42 538	48 423	379 672	1 345 265	27 275	
66 Rheinpfalz	417 271	8 068	19 329	74 449	111 721	88 512	58 715	56 477	438 844	1 950 651	40 066	
67 Saar	510 965	10 292	22 755	82 298	126 818	105 903	74 985	87 914	680 919	2 470 312	49 705	
68 Unterer Neckar	548 912	17 620	36 485	123 855	154 162	100 854	58 990	56 946	442 222	2 379 235	48 509	
69 Franken	393 642	5 860	15 926	58 612	101 021	86 464	58 493	67 266	524 750	1 925 660	38 446	
70 Mittlerer Oberrhein	463 395	10 289	24 777	86 282	137 876	96 299	55 075	52 797	407 999	2 090 137	43 040	
71 Nordschwarzwald	273 411	7 180	15 304	49 549	73 411	56 694	34 862	36 411	283 370	1 256 091	25 320	
72 Stuttgart	1 256 107	35 046	69 191	227 565	403 719	267 530	139 095	113 961	872 768	5 515 987	107 666	
73 Ostwürttemberg	201 355	2 711	6 890	27 346	52 727	46 805	32 131	32 745	254 403	990 651	19 432	
74 Donau-Iller (BW)	217 508	4 419	9 064	30 347	51 501	47 593	35 932	38 652	300 204	1 073 353	21 524	
75 Neckar-Alb	307 086	7 688	15 555	45 285	75 967	69 490	46 057	47 044	364 804	1 467 117	29 045	
76 Schwarzwald-Baar-Heuberg	224 559	4 907	9 989	33 199	60 275	51 130	31 471	33 588	260 918	1 070 976	21 447	
77 Südlicher Oberrhein	466 651	14 609	29 150	81 802	128 113	95 266	57 648	60 063	469 243	2 122 228	43 534	
78 Hochrhein-Bodensee	311 325	10 145	19 460	54 297	88 058	64 034	37 975	37 356	290 421	1 402 629	28 668	
79 Bodensee-Oberschwaben	274 911	7 054	14 849	43 093	66 473	58 510	40 552	44 380	346 421	1 314 206	26 537	
80 Bayerischer Untermain	166 994	1 673	6 780	26 309	43 390	37 090	24 641	27 111	212 484	813 500	16 495	
81 Würzburg	239 845	6 764	12 889	41 022	58 454	46 869	33 516	40 331	319 681	1 144 546	22 678	
82 Main-Rhön	205 688	2 149	7 076	30 241	48 597	42 759	31 474	43 392	347 144	1 051 195	20 712	
83 Oberfranken-West	280 383	3 590	11 053	42 179	67 224	60 139	43 901	52 297	412 609	1 397 839	27 715	
84 Oberfranken-Ost	249 186	5 199	11 984	46 072	65 000	50 647	33 073	37 211	292 111	1 171 167	22 613	
85 Oberpfalz-Nord	236 868	2 206	9 781	36 919	54 869	53 363	38 192	41 538	327 909	1 175 877	23 320	
86 Industrieregion Mittelfranken	633 907	18 580	34 568	136 961	197 723	117 208	68 317	60 550	468 241	2 753 674	54 196	
87 Westmittelfranken	185 719	1 741	6 218	24 969	43 066	40 877	30 640	38 208	301 545	951 118	19 363	
88 Augsburg	400 256	9 077	20 482	73 420	101 751	80 262	55 291	59 973	469 320	1 879 681	37 120	
89 Ingolstadt	192 048	3 012	8 692	27 198	41 038	41 360	34 652	36 096	283 416	964 270	19 762	
90 Regensburg	318 455	8 369	17 873	51 594	68 469	66 134	49 079	56 937	449 050	1 546 967	31 861	
91 Donau-Wald	306 061	7 163	17 812	46 634	60 818	58 514	47 827	67 293	540 020	1 545 513	31 597	
92 Landshut	184 704	2 569	7 966	24 210	34 474	37 459	33 434	44 592	353 473	970 399	20 052	
93 München	1 312 850	81 480	130 360	314 528	352 732	212 531	115 975	105 244	820 093	5 275 310	105 718	
94 Donau-Iller (BY)	209 065	2 995	9 430	31 467	45 697	47 221	35 879	36 376	280 771	1 031 194	20 657	
95 Allgäu	236 379	7 768	17 797	46 579	59 765	46 114	27 948	30 408	239 136	1 059 553	21 482	
96 Oberland	207 179	7 177	16 852	40 965	50 212	37 785	25 098	29 090	231 309	935 446	19 431	
97 Südostoberbayern	366 143	9 791	25 163	67 264	85 078	68 245	47 462	63 140	502 658	1 730 876	35 982	
Deutschland	39 918 193	847 051	2 447 025	8 562 846	11 732 998	7 799 701	4 327 274	4 201 298	32 790 205	176 113 985	3 443 790	

¹⁾ Ohne Wohnheime.

4 Bestand an Wohngebäuden und Wohnungen in Deutschland nach Raumordnungsregionen
4.2 Wohngebäude 2007 nach Gebäudearten

Raumordnungsregion	Wohngebäude ¹⁾										
	zusammen			davon							
				mit 1 Wohnung		mit 2 Wohnungen			mit 3 oder mehr Wohnungen		
	Gebäude	Wohn- fläche	Wohn- nungen	Gebäude/ Wohnungen	Wohn- fläche	Gebäude	Wohn- fläche	Wohn- nungen	Gebäude	Wohn- fläche	Wohn- nungen
	Anzahl	1 000 m ²	Anzahl		1 000 m ²	Anzahl	1 000 m ²	Anzahl		1 000 m ²	Anzahl
01 Schleswig-Holstein Nord	132 560	20 220	221 040	102 081	11 742	17 094	3 050	34 188	13 385	5 428	84 771
02 Schleswig-Holstein Südwest	86 656	11 858	126 785	70 202	7 838	10 099	1 717	20 198	6 355	2 303	36 385
03 Schleswig-Holstein Mitte	168 854	29 041	351 001	122 672	13 676	21 053	3 625	42 106	25 129	11 740	186 223
04 Schleswig-Holstein Ost	98 983	17 078	217 820	67 951	7 391	13 804	2 287	27 608	17 228	7 400	122 261
05 Schleswig-Holstein Süd	249 005	40 030	438 379	192 678	22 274	32 462	5 773	64 924	23 865	11 983	180 777
06 Hamburg	235 623	62 782	872 125	131 628	14 380	26 502	4 435	53 004	77 493	43 967	687 493
07 Westmecklenburg	110 719	18 110	239 695	76 394	8 002	15 225	2 388	30 450	19 100	7 720	132 851
08 Mittleres Mecklenburg/ Rostock	76 880	15 586	221 537	50 160	5 315	9 491	1 458	18 982	17 229	8 813	152 395
09 Vorpommern	111 731	18 449	254 895	78 498	7 929	13 154	1 951	26 308	20 079	8 569	150 089
10 Mecklenburgische Seenplatte	67 625	11 346	154 546	47 685	4 838	7 995	1 230	15 990	11 945	5 278	90 871
11 Bremen	112 329	21 864	284 502	66 387	7 138	18 254	2 925	36 508	27 688	11 802	181 607
12 Ost-Friesland	207 437	29 226	306 320	167 376	19 184	23 718	4 102	47 436	16 343	5 939	91 508
13 Bremerhaven	114 010	18 551	207 282	85 337	9 837	15 045	2 703	30 090	13 628	6 011	91 855
14 Hamburg-Umland-Süd	177 625	27 204	264 634	138 609	17 064	26 507	5 087	53 014	12 509	5 054	73 011
15 Bremen-Umland	154 890	24 187	231 762	116 399	14 607	27 175	5 221	54 350	11 316	4 359	61 013
16 Oldenburg	156 536	24 933	238 293	119 570	15 426	24 930	4 884	49 860	12 036	4 624	68 863
17 Emsland	129 273	20 097	174 513	103 274	13 702	20 160	4 137	40 320	5 839	2 259	30 919
18 Osnabrück	152 207	27 844	272 485	97 194	13 317	35 770	7 065	71 540	19 243	7 462	103 751
19 Hannover	286 540	60 196	693 416	174 892	21 867	55 640	10 092	111 280	56 008	28 236	407 244
20 Südheide	93 386	14 425	146 991	67 625	8 215	17 136	3 122	34 272	8 625	3 088	45 094
21 Lüneburg	89 981	14 480	149 098	64 946	7 953	16 077	2 997	32 154	8 958	3 529	51 998
22 Braunschweig	271 817	50 722	575 069	174 216	21 558	51 564	9 269	103 128	46 037	19 896	297 725
23 Hildesheim	110 838	19 868	217 138	66 906	8 328	26 663	4 711	53 326	17 269	6 828	96 906
24 Göttingen	139 149	24 586	270 583	80 922	10 212	37 286	6 633	74 572	20 941	7 740	115 089
25 Prignitz-Oberhavel	104 365	15 517	194 422	76 894	7 955	13 599	2 117	27 198	13 872	5 445	90 330
26 Uckermark-Barnim	76 206	11 818	151 438	56 928	5 898	8 430	1 307	16 860	10 848	4 612	77 650
27 Oderland-Spree	106 280	17 017	218 359	79 312	8 329	12 286	1 912	24 572	14 682	6 777	114 475
28 Lausitz-Spreewald	152 185	24 891	324 536	103 993	10 884	25 553	3 991	51 106	22 639	10 015	169 437
29 Havelland-Fläming	169 257	28 447	364 359	120 908	12 762	21 679	3 479	43 358	26 670	12 207	200 093
30 Berlin	311 896	131 249	1 870 682	147 885	16 384	21 625	3 828	43 250	142 386	111 038	1 679 547
Sachsen-Anhalt	565 469	95 510	1 277 722	374 632	38 766	87 831	13 482	175 662	103 006	43 261	727 428
31 Altmark											
32 Magdeburg				Aufgrund der Gebietsreform zum 01. Juli 2007 werden die Raumordnungsregionen im Bundesland Sachsen-Anhalt neu zusammengestellt.							
33 Dessau											
34 Halle/S.											
35 Münster	374 795	64 696	650 582	252 624	32 872	80 370	15 157	160 740	41 801	16 667	237 218
36 Bielefeld	365 288	64 787	702 923	209 997	26 586	99 694	17 510	199 388	55 597	20 691	293 538
37 Paderborn	106 376	18 834	188 032	67 868	9 010	25 855	4 910	51 710	12 653	4 914	68 454
38 Arnsberg	143 505	24 950	254 396	86 179	11 195	39 196	7 276	78 392	18 130	6 480	89 825
39 Dortmund	214 908	45 325	574 894	110 574	12 809	42 562	7 184	85 124	61 772	25 332	379 196
40 Emscher-Lippe	182 922	38 370	493 401	86 051	9 652	38 595	6 396	77 190	58 276	22 322	330 160
41 Duisburg/Essen	419 015	86 123	1 092 659	227 498	26 327	69 952	11 691	139 904	121 565	48 105	725 257
42 Düsseldorf	537 739	117 396	1 470 483	298 400	35 508	92 920	15 528	185 840	146 419	66 360	986 243
43 Bochum/Hagen	256 861	58 062	745 412	109 449	13 172	60 442	10 219	120 884	86 970	34 671	515 079
44 Köln	405 370	84 564	1 033 957	241 667	28 803	72 040	12 417	144 080	91 663	43 344	648 210
45 Aachen	317 284	51 111	563 412	225 789	26 620	51 784	8 830	103 568	39 711	15 661	234 055
46 Bonn	205 760	36 977	407 300	137 273	16 901	34 882	6 212	69 764	33 605	13 864	200 263
47 Siegen	106 452	17 944	185 692	61 503	7 830	33 720	6 110	67 440	11 229	4 005	56 749
48 Nordhessen	224 894	39 452	416 103	137 962	17 432	58 062	10 636	116 124	28 870	11 383	162 017
49 Mittelhessen	270 031	46 155	460 114	174 083	22 515	68 882	13 226	137 764	27 066	10 414	148 267

¹⁾ Ohne Wohnheime.

4 Bestand an Wohngebäuden und Wohnungen in Deutschland nach Raumordnungsregionen
4.2 Wohngebäude 2007 nach Gebäudearten

Raumordnungsregion	Wohngebäude ¹⁾										
	zusammen			davon							
				mit 1 Wohnung		mit 2 Wohnungen			mit 3 oder mehr Wohnungen		
	Gebäude	Wohn- fläche	Wohn- nungen	Gebäude/ Wohnungen	Wohn- fläche	Gebäude	Wohn- fläche	Wohn- nungen	Gebäude	Wohn- fläche	Wohn- nungen
	Anzahl	1 000 m ²	Anzahl		1 000 m ²	Anzahl	1 000 m ²	Anzahl		1 000 m ²	Anzahl
50 Osthessen	89 047	15 574	154 083	51 182	6 621	27 464	5 301	54 928	10 401	3 652	47 973
51 Rhein-Main	494 180	110 689	1 296 286	273 965	34 714	108 339	20 085	216 678	111 876	55 890	805 643
52 Starkenburg	233 694	43 901	469 902	135 367	17 251	62 761	11 544	125 522	35 566	15 107	209 013
53 Nordthüringen	101 227	15 177	182 878	69 471	7 510	20 444	3 264	40 888	11 312	4 403	72 519
54 Mittelthüringen	140 292	25 859	345 734	85 578	9 127	26 870	4 130	53 740	27 844	12 602	206 416
55 Südthüringen	119 127	18 811	234 011	69 323	7 538	34 348	5 289	68 696	15 456	5 985	95 992
56 Ostthüringen	154 667	27 795	378 264	88 864	9 375	32 806	4 942	65 612	32 997	13 477	223 788
57 Westsachsen	184 766	41 506	589 937	106 281	11 003	27 360	4 122	54 720	51 125	26 381	428 936
58 Oberes Elbtal/ Osterzgebirge	161 189	37 190	542 175	82 430	8 480	29 713	4 453	59 426	49 046	24 256	400 319
59 Oberlausitz- Niederschlesien	140 658	23 598	317 948	85 052	8 622	29 672	4 390	59 344	25 934	10 586	173 552
60 Chemnitz-Erzgebirge	171 966	33 514	492 541	82 264	8 157	40 924	5 795	81 848	48 778	19 562	328 429
61 Südwestsachsen	123 335	23 210	340 259	57 046	5 660	30 900	4 392	61 800	35 389	13 158	221 413
62 Mittelrhein-Westerwald	366 325	58 698	579 195	253 320	31 635	77 121	14 181	154 242	35 884	12 882	171 633
63 Trier	157 004	24 179	237 689	114 836	14 099	29 277	5 403	58 554	12 891	4 676	64 299
64 Rheinhessen-Nahe	211 607	37 022	393 699	145 194	17 947	40 918	7 581	81 836	25 495	11 494	166 669
65 Westpfalz	160 632	26 860	270 528	105 033	13 312	38 925	7 234	77 850	16 674	6 314	87 645
66 Rheinpfalz	219 730	39 334	409 300	150 578	18 764	42 295	7 898	84 590	26 857	12 672	174 132
67 Saar	297 767	48 997	503 070	186 993	23 393	81 988	14 741	163 976	28 786	10 863	152 101
68 Unterer Neckar	224 175	47 718	539 843	120 586	15 376	55 739	10 409	111 478	47 850	21 933	307 779
69 Franken	218 263	37 729	385 912	139 924	17 579	52 662	9 754	105 324	25 677	10 397	140 664
70 Mittlerer Oberrhein	208 202	42 304	455 126	116 847	14 959	52 962	9 907	105 924	38 393	17 437	232 355
71 Nordschwarzwald	136 002	24 679	266 528	80 281	9 938	35 230	6 418	70 460	20 491	8 323	115 787
72 Stuttgart	508 918	105 360	1 228 561	265 721	32 325	122 538	21 542	245 076	120 659	51 493	717 764
73 Ostwürttemberg	111 447	19 025	196 773	68 215	8 438	30 857	5 677	61 714	12 375	4 909	66 844
74 Donau-Iller (BW)	121 084	21 006	212 011	81 916	10 346	25 742	4 927	51 484	13 426	5 732	78 611
75 Neckar-Alb	170 999	28 455	300 689	116 336	13 829	35 015	6 402	70 030	19 648	8 224	114 323
76 Schwarzwald-Baar-Heuberg	117 248	20 765	217 212	71 216	8 838	29 831	5 520	59 662	16 201	6 408	86 334
77 Südlicher Oberrhein	206 014	42 231	452 735	110 958	14 276	55 681	10 727	111 362	39 375	17 228	230 415
78 Hochrhein-Bodensee	134 718	27 873	302 710	75 634	9 734	32 003	6 086	64 006	27 081	12 052	163 070
79 Bodensee-Oberschwaben	139 878	25 629	265 283	87 996	11 215	31 563	6 034	63 126	20 319	8 381	114 161
80 Bayerischer Untermain	92 141	16 173	163 699	53 136	6 750	28 039	5 273	56 078	10 966	4 150	54 485
81 Würzburg	125 586	22 240	234 972	78 951	9 858	31 901	5 963	63 802	14 734	6 419	92 219
82 Main-Rhön	121 830	20 314	201 492	80 218	10 141	30 039	5 664	60 078	11 573	4 510	61 196
83 Oberfranken-West	158 420	27 166	274 574	100 444	12 889	39 800	7 450	79 600	18 176	6 826	94 530
84 Oberfranken-Ost	129 809	22 089	243 507	80 113	9 791	31 497	5 452	62 994	18 199	6 845	100 400
85 Oberpfalz-Nord	139 058	22 867	232 179	87 475	11 038	38 172	6 944	76 344	13 411	4 885	68 360
86 Industrieregion Mittelfranken	256 175	53 345	623 652	163 883	20 243	44 469	7 970	88 938	47 823	25 132	370 831
87 Westmittelfranken	116 915	19 001	181 950	81 217	10 457	25 721	4 861	51 442	9 977	3 682	49 291
88 Augsburg	201 433	36 499	393 529	142 507	17 874	35 046	6 439	70 092	23 880	12 186	180 930
89 Ingolstadt	117 826	19 453	188 910	86 850	11 282	21 980	4 242	43 960	8 996	3 929	58 100
90 Regensburg	180 980	31 271	312 164	125 540	16 490	38 331	7 348	76 662	17 109	7 433	109 962
91 Donau-Wald	185 265	30 871	298 783	128 522	17 010	41 759	7 952	83 518	14 984	5 908	86 743
92 Landshut	121 267	19 706	181 209	93 530	12 519	20 591	3 980	41 182	7 146	3 207	46 497
93 München	421 399	103 797	1 289 016	264 049	33 915	66 807	12 382	133 614	90 543	57 500	891 353
94 Donau-Iller (BY)	123 415	20 008	202 657	91 349	11 306	21 387	3 918	42 774	10 679	4 784	68 534
95 Allgäu	105 316	20 537	226 557	63 919	8 241	22 417	4 175	44 834	18 980	8 121	117 804
96 Oberland	97 890	18 532	197 853	58 650	7 751	22 779	4 274	45 558	16 461	6 507	93 645
97 Südostoberbayern	188 714	34 736	353 851	124 377	16 804	40 382	7 696	80 764	23 955	10 237	148 710
Deutschland	17 859 112	3 375 171	39 132 223	11 234 208	1 354 428	3 565 828	634 408	7 131 656	3 059 076	1 386 335	20 766 359

¹⁾ Ohne Wohnheime.

01	Schleswig-Holstein Nord		31	Altmark	43	Bochum/Hagen
	Flensburg, Stadt Nordfriesland Schleswig-Flensburg	16	Oldenburg	Stendal (Stendal, Stadt) Altmarkkreis Salzwedel		Bochum, Stadt Hagen, Stadt Herne, Stadt Ennepe-Ruhr-Kreis Märkischer Kreis
02	Schleswig-Holstein Süd-West		32	Magdeburg		
	Dithmarschen Steinburg	17	Emsland	Magdeburg, Stadt Aschersleben-Staßfurt Bördekreis Halberstadt (Halberstadt, Stadt) Jerichower Land Ohre-Kreis Quedlinburg Schönebeck (Schönebeck/Elbe, Stadt) Wernigerode	44	Köln
03	Schleswig-Holstein Mitte		18	Osnabrück		Köln, Stadt Leverkusen, Stadt Erftkreis Oberbergischer Kreis Rheinisch-Bergischer Kreis
	Kiel, Stadt Neumünster, Stadt Plön Rendsburg-Eckernförde	19	Hannover	Osnabrück, Stadt Osnabrück Vechta	45	Aachen
04	Schleswig-Holstein Ost		33	Dessau		Aachen, Stadt Aachen Düren Euskirchen Heinsberg
	Lübeck, Stadt Ostholstein	20	Südheide	Dessau, Stadt Anhalt-Zerbst Bernburg Bitterfeld (Bitterfeld, Stadt; Wolfen, Stadt) Köthen Wittenberg	46	Bonn
05	Schleswig-Holstein Süd		34	Halle/Saale		Bonn, Stadt Rhein-Sieg-Kreis
	Herzogtum Lauenburg Pinneberg Segeberg Stormarn	21	Lüneburg	Halle/Saale, Stadt Burgenlandkreis (Naumburg/Saale, Stadt) Mansfelder Land Merseburg-Querfurt (Merseburg/Saale, Stadt) Saalkreis Sangerhausen Weißenfels	47	Siegen
06	Hamburg		22	Braunschweig		Olpe Siegen (Siegen, Stadt)
	Hamburg, Freie und Hansestadt	23	Hildesheim	Münster (Westf.), Stadt Borken Coesfeld Steinfurt Warendorf	48	Nordhessen
07	Westmecklenburg		35	Münster		Kassel, Stadt Kassel Schwalm-Eder-Kreis Waldeck-Frankenberg Werra-Meißner-Kreis
	Schwerin, Stadt Wismar, Hansestadt Ludwigslust Nordwestmecklenburg Parchim	24	Göttingen	Bielefeld, Stadt Gütersloh Herford Lippe Minden-Lübbecke	49	Mittelhessen
08	Mittleres Mecklenburg/Rostock		36	Bielefeld		Gießen (Gießen, Stadt) Lahn-Dill-Kreis (Wetzlar, Stadt) Limburg-Weilburg (Limburg a.d. Lahn, Stadt) Marburg-Biedenkopf (Marburg, Stadt) Vogelsbergkreis
	Rostock, Hansestadt Bad Doberan Güstrow	25	Prignitz-Oberhavel	Höxter Paderborn (Paderborn, Stadt)	50	Osthessen
09	Vorpommern		37	Paderborn		Fulda (Fulda, Stadt) Hersfeld-Rotenburg (Bad Hersfeld, Stadt)
	Greifswald, Hansestadt Stralsund, Hansestadt Nordvorpommern Ostvorpommern Rügen Uecker-Randow	26	Uckermark-Barnim	Dortmund, Stadt Hamm, Stadt Unna	51	Rhein-Main
10	Mecklenburgische Seenplatte		38	Arnsberg		Frankfurt am Main, Stadt Offenbach am Main, Stadt Wiesbaden, Stadt Hochtaunuskreis Main-Kinzig-Kreis (Hanau, Stadt) Main-Taunus-Kreis Offenbach Rheingau-Taunus-Kreis Wetteraukreis (Bad Nauheim, Stadt; Friedberg (Hessen))
	Neubrandenburg, Stadt Demmin Mecklenburg-Strelitz Müritzt	27	Oderland-Spree	Bottrop, Stadt Gelsenkirchen, Stadt Recklinghausen	52	Starkenburger
11	Bremen		39	Dortmund		Darmstadt, Stadt Bergstraße Darmstadt-Dieburg Groß-Gerau (Rüsselsheim, Stadt) Odenwaldkreis
	Bremen, Stadt	28	Lausitz-Spreewald	Duisburg, Stadt Essen, Stadt Mülheim a.d. Ruhr, Stadt Oberhausen, Stadt Kleve Wesel	53	Nordthüringen
12	Ost-Friesland		40	Emscher-Lippe		Eichsfeld Nordhausen (Nordhausen, Stadt) Unstrut-Hainich-Kreis Kyffhäuserkreis
	Emden, Stadt Wilhelmshaven, Stadt Aurich Friesland Leer Wittmund	29	Havelland-Fläming	Düsseldorf, Stadt Krefeld, Stadt Mönchengladbach, Stadt Remscheid, Stadt Solingen, Stadt Wuppertal, Stadt Mettmann Neuss Viersen	54	Mittelthüringen
13	Bremerhaven		30	Berlin		Erfurt, Stadt Weimar, Stadt Gotha Sömmerda Ilm-Kreis Weimarer Land
	Cuxhaven Wesermarsch Bremerhaven, Stadt					
14	Hamburg-Umland-Süd					
	Harburg Rotenburg (Wümme) Stade					
15	Bremen-Umland					
	Diepholz Osterholz Verden Delmenhorst, Stadt					

55	Südthüringen	Bad Kreuznach Birkenfeld Mainz, Stadt Worms, Stadt Alzey-Worms Mainz-Bingen	76	Schwarzwald-Baar-Heuberg	Ansbach Neustadt a.d. Aisch- Bad Windsheim Weißenburg-Gunzenhausen	
	Suhl, Stadt Wartburgkreis (Eisenach, Stadt) Schmalkalden-Meiningen (Zella-Mehlis, Stadt) Hildburghausen Sonneberg	65	Westpfalz	88	Augsburg	
56	Ostthüringen	Kaiserslautern, Stadt Pirmasens, Stadt Zweibrücken, Stadt Donnersbergkreis Kaiserslautern Kusel Südwestpfalz	77	Südlicher Oberrhein	Augsburg, Stadt Aichach-Friedberg Augsburg Dillingen a.d. Donau Donau-Ries	
	Gera, Stadt Jena, Stadt Saalfeld-Rudolstadt (Rudolstadt, Stadt; Saalfeld/Saale, Stadt) Saale-Holzland-Kreis Saale-Orla-Kreis Greiz Altenburger Land (Altenburg, Stadt)	66	Rheinpfalz	89	Ingolstadt	
57	Westsachsen	Frankenthal (Pfalz), Stadt Landau in der Pfalz, Stadt Ludwigshafen am Rhein, Stadt Neustadt an der Weinstraße, Stadt Speyer, Stadt Bad Dürkheim Germersheim Südliche Weinstraße Ludwigshafen	78	Hochrhein-Bodensee	Ingolstadt, Stadt Eichstätt Neuburg-Schrobenhausen Pfaffenhofen a.d.Ilm	
	Leipzig, Stadt Delitzsch Döbeln Leipziger Land Muldentalkreis Torgau-Oschatz	67	Saar	90	Regensburg	
58	Oberes Elbtal/Osterzgebirge	Stadtverband Saarbrücken (Saarbrücken, Stadt) Merzig-Wadern Neunkirchen Saarlouis Saar-Pfalz-Kreis Sankt Wendel	79	Bodensee-Oberschwaben	Kelheim Regensburg, Stadt Cham Neumarkt i.d.Opf. (Neumarkt i.d.Opf., Stadt) Regensburg	
	Dresden, Stadt Meißen Riesa-Großenhain Sächsische Schweiz Weißeritzkreis	68	Unterer Neckar	80	Donau-Wald	
59	Oberlausitz-Niederschlesien	Heidelberg, Stadt Mannheim, Stadt Neckar-Odenwald-Kreis Rhein-Neckar-Kreis	81	Würzburg	Passau, Stadt Straubing, Stadt Deggendorf (Deggendorf, Stadt; Plattling, Stadt) Freyung-Grafenau Passau Regen Straubing-Bogen	
	Görlitz, Stadt Hoyerswerda, Stadt Bautzen (Bautzen, Stadt) Niederschles. Oberlausitzkreis Löbau-Zittau Kamenitz	69	Franken	92	Landshut	
60	Chemnitz-Erzgebirge	Heilbronn, Stadt Heilbronn Hohenlohekreis Schwäbisch Hall Main-Tauber-Kreis	82	Main-Rhön	Landshut, Stadt Landshut Rottal-Inn Dingolfing-Landau	
	Chemnitz, Stadt Annaberg Chemnitzer Land Freiberg (Freiberg, Stadt) Mittlerer Erzgebirgskreis Mittweida Stollberg	70	Mittlerer Oberrhein	93	München	
61	Südwestsachsen	Baden-Baden, Stadt Karlsruhe, Stadt Karlsruhe Rastatt	83	Oberfranken-West	München, Stadt Dachau Ebersberg Erding Freising (Freising, Stadt) Fürstenfeldbruck Landsberg a. Lech München Starnberg	
	Plauen, Stadt Zwickau, Stadt Vogtlandkreis Aue-Schwarzenberg (Aue, Stadt; Lauter/ Sa., Stadt; Lößnitz, Stadt; Schlema, Schneeberg, Stadt; Schwarzenberg/Erzgeb.) Zwickauer Land	71	Nordschwarzwald	84	Oberfranken-Ost	
62	Mittelrhein-Westerwald	Pforzheim, Stadt Calw Enzkreis Freudenstadt	85	Oberpfalz-Nord	94	Donau-Iller (BY)
	Koblenz, Stadt Ahrweiler Altenkirchen (Westerwald) Cochem-Zell Mayen-Koblenz Neuwied Rhein-Hunsrück-Kreis Rhein-Lahn-Kreis Westerwaldkreis	72	Stuttgart	95	Allgäu	
63	Trier	Stuttgart, Stadt Böblingen Esslingen Göppingen Ludwigsburg Rems-Murr-Kreis	86	Industrieregion Mittelfranken	Kaufbeuren, Stadt Kempten (Allgäu), Stadt Lindau (Bodensee) Ostallgäu Oberallgäu	
	Trier, Stadt Bernkastel-Wittlich Bitburg-Prüm Daun Trier-Saarburg	73	Ostwürttemberg	96	Oberland	
64	Rheinhessen-Nahe	Heidenheim Ostalbkreis	87	Westmittelfranken	Garmisch-Partenkirchen Bad Tölz-Wolfratshausen Miesbach Weilheim-Schongau	
		Ulm, Stadt Alb-Donau-Kreis Biberach	74	Donau-Iller (BW)	97	Südostoberbayern
		75	Neckar-Alb			
		Reutlingen (Reutlingen, Stadt) Tübingen (Tübingen, Stadt) Zollernalbkreis	87			