

Bautätigkeit und Wohnungen

Bestand an Wohnungen



31. Dezember 2006

Erscheinungsfolge: jährlich
Erschienen am 22.08.2007
Artikelnummer: 2050300067004

Fachliche Informationen zu dieser Veröffentlichung können Sie direkt beim Statistischen Bundesamt erfragen:
Gruppe IVB, Telefon: +49 (0) 611 / 75 - 4740 ; Fax: +49 (0) 611 / 75 - 3978 oder E-Mail:
bautaetigkeit@destatis.de

© Statistisches Bundesamt, Wiesbaden 2007

Vervielfältigung und Verbreitung, auch auszugsweise, mit Quellenangabe gestattet.

Inhalt

Fortschreibung des Gebäude- und Wohnungsbestandes
Schaubilder

Tabellen

- 1 Zusammenfassende Übersichten
 - 1.1 Wohnungsbestand Deutschlands in den Jahren 1994 bis 2006
 - 1.2 Bestand an Wohnungen am 31.12.2006 - Länder
 - 1.3 Bestand an Wohnungen am 31.12.2006 - Kreisfreie Städte und Landkreise
 - 1.4 Bestand an Wohngebäuden in den Jahren 1996 bis 2006
 - 1.5 Bestand an Wohngebäuden am 31.12.2006 - Länder
 - 1.6 Wohnungen und Wohnfläche in Wohngebäuden in Deutschland in den Jahren 1997 bis 2006
 - 1.7 Bestand an Wohngebäuden am 31.12.2006 - Kreisfreie Städte und Landkreise
- 2 Wohnungsbestand Deutschlands nach Verwaltungsbezirken
- Wohnungen 2006 nach der Zahl der Räume -
- 3 Bestand an Wohngebäuden in Deutschland nach Verwaltungsbezirken
- Wohngebäude 2006 nach Gebäudearten -
- 4 Bestand an Wohngebäuden und Wohnungen in Deutschland nach Raumordnungsregionen
 - 4.1 Wohnungen 2006 nach der Zahl der Räume
 - 4.2 Wohngebäude 2006 nach Gebäudearten

Anhang

Raumordnungsregionen nach Kreisen
Blatt 1
Blatt 2

Gebietsstand

Die Angaben für Deutschland beziehen sich auf die Bundesrepublik Deutschland nach dem Gebietsstand seit dem 3.10.1990.

Die Angaben für das frühere Bundesgebiet beziehen sich auf die Bundesrepublik Deutschland nach dem Gebietsstand bis zum 3.10.1990; bis 2004 schließen sie Berlin-West ein.

Die Angaben für die neuen Länder und Berlin-Ost beziehen sich auf die Länder Brandenburg, Mecklenburg-Vorpommern, Sachsen, Sachsen-Anhalt und Thüringen sowie auf Berlin-Ost (ab 2005 auch Berlin-West).

Abkürzungen

BA-WUE = Baden-Württemberg

RB = Regierungsbezirk

I.BR. = im Breisgau

I.D.OPF. = in der Oberpfalz

Maßeinheiten

M2 = Quadratmeter

Zeichenerklärung

– = nichts vorhanden

Abweichungen in den Summen entstehen durch Runden der Zahlen

Fortschreibung des Gebäude- und Wohnungsbestandes

Statistische Daten über den Bestand an Wohngebäuden und Wohnungen sind u.a. für wohnungspolitische Überlegungen und Planungen in der Bauwirtschaft von großer Bedeutung. Benötigt werden vor allem Angaben über Qualität, Quantität und Struktur des Gebäude- und Wohnungsbestandes in möglichst tiefer regionaler Gliederung, die nur durch umfassende Gebäude- und Wohnungszählungen zu gewinnen sind. Solche Totalzählungen sind mit hohen Kosten und großem Arbeitsaufwand verbunden und deshalb nur in größeren Zeitabständen möglich.

Um aktuelle Daten über den Wohngebäude- und Wohnungsbestand bereitstellen zu können, ist man in der Zeit zwischen zwei Totalzählungen darauf angewiesen, den Bestand fortzuschreiben. Die Basisdaten der Zählung werden dazu jährlich durch den Saldo der Zu- und Abgänge an Wohngebäuden und Wohnungen in Wohn- und Nichtwohngebäuden aus Ergebnissen der Bautätigkeitsstatistik fortgeschrieben.

Die Fortschreibung des Gebäude- und Wohnungsbestandes wird im Wesentlichen nach folgendem Schema durchgeführt:

Bestand aus der Totalzählung **erhöht** durch

- Fertigstellung neuer Gebäude
- Fertigstellung durch Baumaßnahmen an bestehenden Gebäuden
- sonstige Zugänge

vermindert durch

- Abgänge durch Abbruch
- Abgänge durch Baumaßnahmen an bestehenden Gebäuden
- sonstige Abgänge.

Abweichungen zu dem tatsächlichen Wohnungsbestand, die durch die Fortschreibung entstehen, können sich mit wachsender zeitlicher Entfernung vom Zählungstichtag kumulieren. Sie entstehen hauptsächlich durch nicht vollständig erfassbare Abgänge, z. B. auf Grund von Wohnungszusammenlegungen. Durch Zusammenlegungen verringert sich zwar die Anzahl der Wohnungen, die Wohnfläche jedoch bleibt erhalten, so dass sich die durch die jährliche Fortschreibung ergebenden Abweichungen vorwiegend in der Anzahl und Größenstruktur der Wohnungen widerspiegeln.

In der vorliegenden Publikation veröffentlicht das Statistische Bundesamt

- **gesamtddeutsche Ergebnisse zum Wohnungsbestand** für die Erhebungsmerkmale Anzahl der Wohnungen in Wohn- und Nichtwohngebäuden, deren Struktur, Anzahl der Wohnräume und die Wohnfläche;
- **sowie erstmals auch ab 1994 gesamtddeutsche Ergebnisse zum Bestand an Wohngebäuden** für die Erhebungsmerkmale Anzahl der Wohngebäude, deren Struktur, darin befindliche Wohnungen und die Wohnfläche.

Die vorliegenden Ergebnisse der Fortschreibung basieren

- für das frühere Bundesgebiet auf der Gebäude- und Wohnungszählung am 25. Mai 1987;
- für die neuen Länder und Berlin-Ost für die Jahre bis 1993 auf der Zählung vom 31. Dezember 1981, ab 1994 auf der Gebäude- und Wohnungszählung am 30. September 1995.

Aus methodischen Gründen sind in der Fortschreibung des Gebäude- und Wohnungsbestandes Wohngebäude mit Wohnheimen und Wohnungen in Wohnheimen nicht enthalten. Eine Berechnung des Bestandes an Wohnheimen und Wohnungen in Wohnheimen kann näherungsweise in geringer regionaler Tiefengliederung aus den Angaben der Gebäude- und Wohnungszählung 1987 bzw. 1995 und den Ergebnissen der fortlaufenden Bautätigkeitsstatistik (Fertigstellungen und Abgänge) ermittelt werden.

Bei der Darstellung gesamtdeutscher Ergebnisse sind auch Bezüge zwischen Wohnungsbestand und Einwohnerzahl hergestellt worden. Seit Ende der achtziger Jahre war eine insgesamt steigende Einwohnerzahl in Deutschland bei gleichzeitig gegenläufigen Entwicklungen zwischen dem früheren Bundesgebiet (Zunahme) und den neuen Ländern und Berlin-Ost (Rückgang) feststellbar, die den Versorgungsgrad mit Wohnungen maßgeblich beeinflusst.

Ausgewählte Begriffe

Wohngebäude sind Gebäude, die mindestens zur Hälfte - gemessen an der Gesamtnutzfläche - Wohnzwecken dienen.

Nichtwohngebäude sind Gebäude, in denen mehr als die Hälfte der Gesamtnutzfläche Nichtwohnzwecken dient.

Eine **Wohnung** ist die Summe aller Räume, die die Führung eines Haushaltes ermöglichen, darunter ist stets eine Küche oder ein Raum mit Kochgelegenheit. Eine Wohnung hat grundsätzlich einen eigenen abschließbaren Zugang unmittelbar vom Freien, einem Treppenhaus oder einem Vorraum, ferner Wasserversorgung, Abguss und Toilette, die auch außerhalb des Wohnungsabschlusses liegen können.

Wohnfläche ist die Summe der anrechenbaren Grundfläche der Räume, die ausschließlich zu einer Wohneinheit gehören. Zur Wohnfläche von Wohnungen gehören die Flächen von Wohn- und Schlafräumen, Küchen und Nebenräumen (Dielen, Abstellräume, Bad und dgl.) mit einer lichten Höhe von mindestens 2 m.

Zu den **Wohnräumen** zählen alle Zimmer (Wohn- und Schlafräume mit 6 und mehr m² Wohnfläche) und Küchen. Nicht als Zimmer gelten Nebenräume wie Abstellräume, Speisekammern, Flure, Badezimmer und Toiletten.

Statistisches Bundesamt, Fachserie 5, R. 3, 2006

Wohnungsbestand 2006 nach Ländern

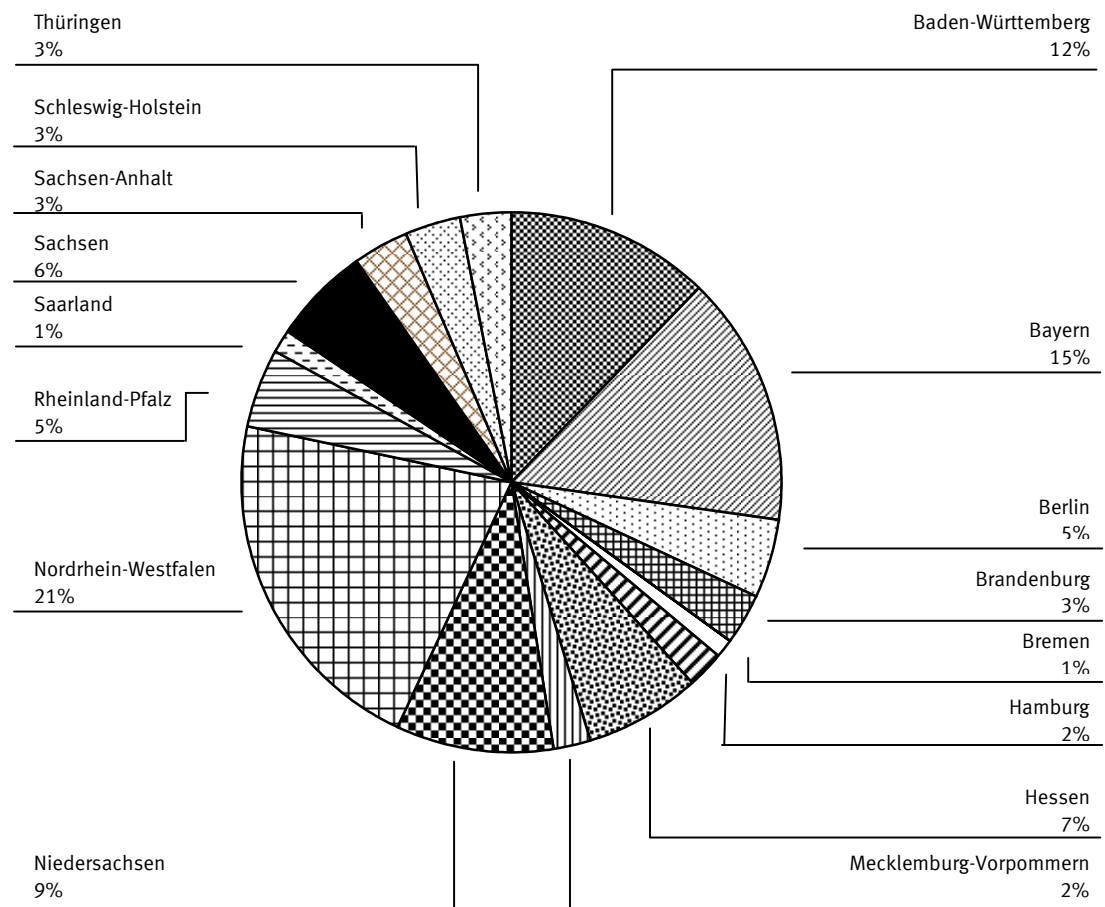

Struktur des Wohnungsbestandes 2006

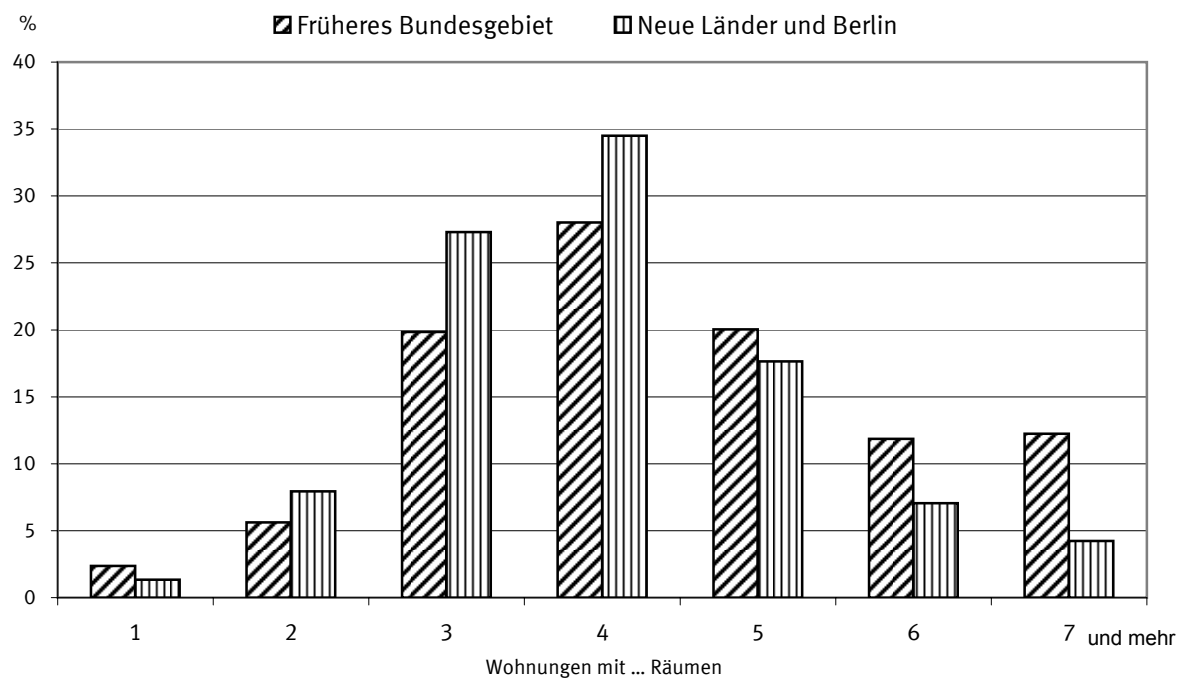

1 Zusammenfassende Übersicht

1.1 Wohnungsbestand Deutschlands in den Jahren 1994 bis 2006¹⁾

Stichtag Land	Wohnungen		Wohnfläche			Räume		
	insgesamt	je 1 000 Einwohner	insgesamt	je Wohnung	je Einwohner	insgesamt	je Wohnung	je Einwohner
	Anzahl		1 000 m ²	m ²		Anzahl		
31. 12. 1994 Deutschland	35 370 790	434	2 952 927	83,5	36,2	154 030 827	4,4	1,9
Früheres Bundesgebiet	28 412 816	430	2 469 368	86,9	37,4	126 232 187	4,4	1,9
Neue Länder und Berlin-Ost	6 957 974	448	483 558	69,5	31,1	27 798 640	4,0	1,8
31. 12. 1995 Deutschland	35 954 317	439	3 005 457	83,6	36,7	156 520 740	4,4	1,9
Früheres Bundesgebiet	28 898 409	436	2 513 346	87,0	37,9	128 301 124	4,4	1,9
Neue Länder und Berlin-Ost	7 055 908	456	492 111	69,7	31,8	28 219 616	4,0	1,8
31. 12. 1996 Deutschland	36 492 323	445	3 054 302	83,7	37,2	158 818 421	4,4	1,9
Früheres Bundesgebiet	29 299 740	440	2 550 791	87,1	38,3	130 044 523	4,4	2,0
Neue Länder und Berlin-Ost	7 192 583	466	503 511	70,0	32,6	28 773 898	4,0	1,9
31. 12. 1997 Deutschland	37 050 369	452	3 106 250	83,8	37,9	161 256 212	4,4	2,0
Früheres Bundesgebiet	29 686 946	445	2 588 723	87,2	38,8	131 797 030	4,4	2,0
Neue Länder und Berlin-Ost	7 363 423	479	517 528	70,3	33,7	29 459 182	4,0	1,9
31. 12. 1998 Deutschland	37 529 144	457	3 153 846	84,0	38,4	163 466 990	4,4	2,0
Früheres Bundesgebiet	30 046 509	450	2 625 661	87,4	39,3	133 501 419	4,4	2,0
Neue Länder und Berlin-Ost	7 482 635	489	528 185	70,6	34,5	29 965 571	4,0	2,0
31. 12. 1999 Deutschland	37 984 298	462	3 201 599	84,3	39,0	165 648 026	4,4	2,0
Früheres Bundesgebiet	30 407 885	454	2 664 359	87,6	39,8	135 264 772	4,4	2,0
Neue Länder und Berlin-Ost	7 576 413	498	537 240	70,9	35,3	30 383 254	4,0	2,0
31. 12. 2000 Deutschland	38 383 645	467	3 245 487	84,6	39,5	167 636 286	4,4	2,0
Früheres Bundesgebiet	30 730 777	458	2 700 482	87,9	40,2	136 898 015	4,5	2,0
Neue Länder und Berlin-Ost	7 652 868	506	545 005	71,2	36,0	30 738 271	4,0	2,0
31. 12. 2001 Deutschland	38 681 801	469	3 280 295	84,8	39,8	169 181 697	4,4	2,1
Früheres Bundesgebiet	30 986 077	459	2 730 181	88,1	40,5	138 223 732	4,5	2,0
Neue Länder und Berlin-Ost	7 695 724	513	550 114	71,5	36,7	30 957 965	4,0	2,1
31. 12. 2002 Deutschland	38 924 836	472	3 310 205	85,0	40,1	170 507 512	4,4	2,1
Früheres Bundesgebiet	31 212 975	461	2 756 681	88,3	40,8	139 426 328	4,5	2,1
Neue Länder und Berlin-Ost	7 711 861	518	553 523	71,8	37,2	31 081 184	4,0	2,1
31. 12. 2003 Deutschland	39 141 543	474	3 339 229	85,3	40,5	171 725 052	4,4	2,1
Früheres Bundesgebiet	31 428 090	464	2 783 432	88,6	41,1	140 578 484	4,5	2,1
Neue Länder und Berlin-Ost	7 713 453	521	555 796	72,1	37,6	31 146 568	4,0	2,1
31. 12. 2004 Deutschland	39 362 266	477	3 368 920	85,6	40,8	172 989 964	4,4	2,1
Früheres Bundesgebiet	31 651 967	467	2 811 012	88,8	41,5	141 789 398	4,5	2,1
Neue Länder und Berlin-Ost	7 710 942	524	557 955	72,4	37,9	31 203 047	4,0	2,1
31. 12. 2005 Deutschland	39 551 203	480	3 394 782	85,8	41,2	174 075 880	4,4	2,1
Früheres Bundesgebiet	30 686 029	467	2 751 327	89,7	41,9	138 675 063	4,5	2,1
Neue Länder und Berlin	8 865 174	530	643 455	72,6	38,4	35 400 817	4,0	2,1
31. 12. 2006 Deutschland	39 753 733	483	3 421 384	86,1	41,6	175 195 906	4,4	2,1
Früheres Bundesgebiet	30 887 335	470	2 775 826	89,9	42,3	139 734 682	4,5	2,1
Neue Länder und Berlin	8 866 398	533	645 558	72,8	38,8	35 461 224	4,0	2,1

2006 nach Ländern

Baden-Württemberg	4 909 937	457	449 501	91,5	41,9	22 457 480	4,6	2,1
Bayern	5 890 775	472	545 745	92,6	43,7	27 181 239	4,6	2,2
Berlin	1 884 276	554	132 142	70,1	38,8	6 759 253	3,6	2,0
Brandenburg	1 275 662	501	98 941	77,6	38,8	5 332 826	4,2	2,1
Bremen	352 912	532	26 977	76,4	40,6	1 438 986	4,1	2,2
Hamburg	880 019	502	63 231	71,9	36,0	3 416 214	3,9	1,9
Hessen	2 839 882	467	258 988	91,2	42,6	12 953 162	4,6	2,1
Mecklenburg-Vorpommern	886 081	523	64 472	72,8	38,1	3 570 062	4,0	2,1
Niedersachsen	3 749 357	470	357 299	95,3	44,8	17 837 337	4,8	2,2
Nordrhein-Westfalen	8 460 531	469	716 290	84,7	39,7	36 622 751	4,3	2,0
Rheinland-Pfalz	1 914 244	472	187 926	98,2	46,4	9 264 035	4,8	2,3
Saarland	509 182	488	49 457	97,1	47,4	2 459 598	4,8	2,4
Sachsen	2 336 451	550	162 466	69,5	38,2	9 405 535	4,0	2,2
Sachsen-Anhalt	1 314 370	538	97 935	74,5	40,1	5 430 007	4,1	2,2
Schleswig-Holstein	1 380 496	487	120 413	87,2	42,5	6 103 880	4,4	2,2
Thüringen	1 169 558	506	89 601	76,6	38,8	4 963 541	4,2	2,1

¹⁾ Ohne Wohnheime.

¹⁾ Ab 1994 basieren die Angaben der Fortschreibung des Wohnungsbestandes in den neuen Ländern und Berlin-Ost auf den Ergebnissen der Gebäude- und Wohnungszählung vom 30.09.1995. Daraus ergeben sich Abweichungen gegenüber bisherigen Veröffentlichungen.

1 Zusammenfassende Übersicht
1.2 Bestand an Wohnungen am 31.12.2006

Länder

Land	Wohnungen in Wohn- und Nichtwohngebäuden ¹⁾										
	davon mit ... Räumen									Räume insgesamt	Wohn- fläche insgesamt
	zusammen	1	2	3	4	5	6	7 oder mehr			
								Wohn- nungen	Räume		
	Anzahl										
Baden-Württemberg	4 909 937	127 285	264 736	857 863	1 388 837	1 034 116	622 173	614 927	4 768 168	22 457 480	449 501
Bayern	5 890 775	180 702	370 060	1 103 603	1 472 046	1 136 740	768 252	859 372	6 768 212	27 181 239	545 745
Berlin	1 884 276	25 439	258 822	685 008	575 466	236 728	67 636	35 177	269 826	6 759 253	132 142
Brandenburg	1 275 662	9 619	81 422	290 213	452 110	268 946	114 188	59 164	451 426	5 332 826	98 941
Bremen	352 912	9 127	19 721	91 742	121 333	66 116	27 153	17 720	136 361	1 438 986	26 977
Hamburg	880 019	20 692	65 906	266 984	305 643	141 171	47 387	32 236	250 009	3 416 214	63 231
Hessen	2 839 882	71 474	151 498	559 877	794 495	557 775	327 852	376 911	2 965 094	12 953 162	258 988
Mecklenburg-Vorpommern	886 081	19 281	60 706	220 930	309 363	174 236	68 852	32 713	244 835	3 570 062	64 472
Niedersachsen	3 749 357	64 951	163 731	628 036	1 019 487	820 403	489 171	563 578	4 445 827	17 837 337	357 299
Nordrhein-Westfalen	8 460 531	181 518	509 269	1 941 543	2 568 710	1 622 316	855 824	781 351	6 076 702	36 622 751	716 290
Rheinland-Pfalz	1 914 244	37 467	86 565	316 340	467 745	393 959	288 381	323 787	2 533 357	9 264 035	187 926
Saarland	509 182	10 282	22 675	82 168	126 660	105 648	74 480	87 269	675 702	2 459 598	49 457
Sachsen	2 336 451	31 387	159 611	636 043	842 267	397 237	164 803	105 103	802 726	9 405 535	162 466
Sachsen-Anhalt	1 314 370	14 847	71 932	315 548	491 544	259 082	100 693	60 724	458 908	5 430 007	97 935
Schleswig-Holstein	1 380 496	24 924	82 655	282 818	388 697	313 833	161 211	126 358	973 973	6 103 880	120 413
Thüringen	1 169 558	17 331	70 452	272 528	388 302	228 929	109 394	82 622	633 505	4 963 541	89 601
Deutschland	39 753 733	846 326	2 439 761	8 551 244	11 712 705	7 757 235	4 287 450	4 159 012	32 454 631	175 195 906	3 421 384
nachrichtlich:											
Früheres Bundesgebiet	30 887 335	728 422	1 736 816	6 130 974	8 653 653	6 192 077	3 661 884	3 783 509	29 593 405	139 734 682	2 775 826
Neue Länder und Berlin	8 866 398	117 904	702 945	2 420 270	3 059 052	1 565 158	625 566	375 503	2 861 226	35 461 224	645 558

¹⁾ Ohne Wohnheime.

1 Zusammenfassende Übersicht
1.3 Bestand an Wohnungen am 31.12.2006
Kreisfreie Städte und Landkreise

Gegenstand der Nachweisung	Wohnungen in Wohn- und Nichtwohngebäuden ¹⁾										
	davon mit ... Räumen								Räume insgesamt	Wohnfläche insgesamt	
	zusammen	1	2	3	4	5	6	7 oder mehr			
								Wohnungen			Räume
	Anzahl										1 000 m ²

Deutschland

Insgesamt

Bestand am 31.12.2005	39 551 203	844 127	2 432 891	8 536 441	11 685 740	7 703 943	4 238 802	4 109 259	32 061 161	174 075 880	3 394 782
+ Zugang durch											
Err. neuer Gebäude	223 623	3 667	11 379	27 431	37 808	56 532	45 908	40 898	320 666	1 138 724	25 802
Baum. an best. Gebäuden	27 796	70	3 216	3 537	3 128	2 686	4 707	10 452	85 633	156 930	4 052
- Totalabgang	49 559	1 847	7 775	16 281	14 056	5 992	1 987	1 621	13 006	177 352	3 283
Bestand am 31.12.2006	39 753 733	846 326	2 439 761	8 551 244	11 712 705	7 757 235	4 287 450	4 159 012	32 454 631	175 195 906	3 421 384

Kreisfreie Städte zusammen

Bestand am 31.12.2005	13 982 411	462 821	1 238 093	4 041 299	4 684 949	2 157 307	821 449	576 493	4 442 902	53 960 831	1 018 037
+ Zugang durch											
Err. neuer Gebäude	62 076	2 006	4 607	11 777	13 915	15 211	9 317	5 243	40 389	274 557	6 128
Baum. an best. Gebäuden	6 509	- 303	948	802	1 416	1 033	903	1 710	13 889	34 135	982
- Totalabgang	23 841	983	4 326	8 176	6 588	2 765	601	402	3 309	81 255	1 462
Bestand am 31.12.2006	14 027 342	463 585	1 239 336	4 045 766	4 693 736	2 170 800	831 071	583 048	4 493 899	54 188 824	1 023 696

Landkreise zusammen

Bestand am 31.12.2005	25 568 792	381 306	1 194 798	4 495 142	7 000 791	5 546 636	3 417 353	3 532 766	27 618 259	120 115 049	2 376 745
+ Zugang durch											
Err. neuer Gebäude	161 547	1 661	6 772	15 654	23 893	41 321	36 591	35 655	280 277	864 167	19 674
Baum. an best. Gebäuden	21 287	373	2 268	2 735	1 712	1 653	3 804	8 742	71 744	122 795	3 069
- Totalabgang	25 718	864	3 449	8 105	7 468	3 227	1 386	1 219	9 697	96 097	1 821
Bestand am 31.12.2006	25 726 391	382 741	1 200 425	4 505 478	7 018 969	5 586 435	3 456 379	3 575 964	27 960 732	121 007 082	2 397 688

¹⁾ Ohne Wohnheime.

1 Zusammenfassende Übersicht
1.3 Bestand an Wohnungen am 31.12.2006
Kreisfreie Städte und Landkreise

Gegenstand der Nachweisung	Wohnungen in Wohn- und Nichtwohngebäuden ¹⁾										Räume insgesamt	Wohn- fläche insgesamt
	davon mit ... Räumen											
	zusammen	1	2	3	4	5	6	7 oder mehr				
								Wohn- nungen	Räume			
Anzahl										1 000 m ²		

Nachrichtlich:
Früheres Bundesgebiet

Insgesamt

Bestand am 31.12.2005	30 686 029	725 091	1 726 579	6 107 976	8 622 600	6 146 021	3 619 379	3 738 383	29 236 107	138 675 063	2 751 327
+ Zugang durch											
Err. neuer Gebäude	194 162	3 350	9 970	24 340	32 337	46 634	40 102	37 429	293 821	993 261	22 501
Baum. an best. Gebäuden	22 658	399	2 578	2 705	2 332	1 682	3 890	9 072	74 542	129 290	3 265
- Totalabgang	15 778	569	2 312	4 052	3 630	2 310	1 507	1 398	11 234	63 695	1 281
Bestand am 31.12.2006	30 887 335	728 422	1 736 816	6 130 974	8 653 653	6 192 077	3 661 884	3 783 509	29 593 405	139 734 682	2 775 826

Kreisfreie Städte zusammen

Bestand am 31.12.2005	10 010 405	387 819	792 273	2 748 083	3 303 774	1 610 310	667 230	500 916	3 866 984	39 353 624	749 842
+ Zugang durch											
Err. neuer Gebäude	53 576	1 932	4 286	10 976	12 390	12 226	7 530	4 236	32 652	231 954	5 153
Baum. an best. Gebäuden	4 873	- 88	727	526	964	628	679	1 437	11 675	25 689	701
- Totalabgang	7 079	336	1 613	2 123	1 416	841	443	307	2 547	25 005	475
Bestand am 31.12.2006	10 061 833	389 362	795 673	2 757 462	3 315 714	1 622 337	674 999	506 286	3 908 792	39 586 421	755 224

Landkreise zusammen

Bestand am 31.12.2005	20 675 624	337 272	934 306	3 359 893	5 318 826	4 535 711	2 952 149	3 237 467	25 369 123	99 321 439	2 001 485
+ Zugang durch											
Err. neuer Gebäude	140 586	1 418	5 684	13 364	19 947	34 408	32 572	33 193	261 169	761 307	17 348
Baum. an best. Gebäuden	17 785	487	1 851	2 179	1 368	1 054	3 211	7 635	62 867	103 601	2 564
- Totalabgang	8 699	233	699	1 929	2 214	1 469	1 064	1 091	8 687	38 690	807
Bestand am 31.12.2006	20 825 502	339 060	941 143	3 373 512	5 337 939	4 569 740	2 986 885	3 277 223	25 684 613	100 148 261	2 020 602

Neue Länder und Berlin

Insgesamt

Bestand am 31.12.2005	8 865 174	119 036	706 312	2 428 465	3 063 140	1 557 922	619 423	370 876	2 825 054	35 400 817	643 455
+ Zugang durch											
Err. neuer Gebäude	29 461	317	1 409	3 091	5 471	9 898	5 806	3 469	26 845	145 463	3 300
Baum. an best. Gebäuden	5 138	- 329	638	832	796	1 004	817	1 380	11 091	27 640	787
- Totalabgang	33 781	1 278	5 463	12 229	10 426	3 682	480	223	1 772	113 657	2 002
Bestand am 31.12.2006	8 866 398	117 904	702 945	2 420 270	3 059 052	1 565 158	625 566	375 503	2 861 226	35 461 224	645 558

Kreisfreie Städte zusammen

Bestand am 31.12.2005	3 972 006	75 002	445 820	1 293 216	1 381 175	546 997	154 219	75 577	575 918	14 607 207	268 195
+ Zugang durch											
Err. neuer Gebäude	8 500	74	321	801	1 525	2 985	1 787	1 007	7 737	42 603	974
Baum. an best. Gebäuden	1 636	- 215	221	276	452	405	224	273	2 214	8 446	282
- Totalabgang	16 762	647	2 713	6 053	5 172	1 924	158	95	762	56 250	987
Bestand am 31.12.2006	3 965 509	74 223	443 663	1 288 304	1 378 022	548 463	156 072	76 762	585 107	14 602 403	268 471

Landkreise zusammen

Bestand am 31.12.2005	4 893 168	44 034	260 492	1 135 249	1 681 965	1 010 925	465 204	295 299	2 249 136	20 793 610	375 260
+ Zugang durch											
Err. neuer Gebäude	20 961	243	1 088	2 290	3 946	6 913	4 019	2 462	19 108	102 860	2 326
Baum. an best. Gebäuden	3 502	- 114	417	556	344	599	593	1 107	8 877	19 194	505
- Totalabgang	17 019	631	2 750	6 176	5 254	1 758	322	128	1 010	57 407	1 014
Bestand am 31.12.2006	4 900 889	43 681	259 282	1 131 966	1 681 030	1 016 695	469 494	298 741	2 276 119	20 858 821	377 087

¹⁾ Ohne Wohnheime.

1 Zusammenfassende Übersicht
1. 4 Bestand an Wohngebäuden in den Jahren 1996 bis 2006

Stichtag Gebiet	Wohngebäude ¹⁾										
	zusammen			davon							
				mit 1 Wohnung		mit 2 Wohnungen			mit 3 oder mehr Wohnungen		
	Gebäude	Wohn- fläche	Wohn- ungen	Gebäude/ Wohnungen	Wohn- fläche	Gebäude	Wohn- fläche	Wohn- ungen	Gebäude	Wohn- fläche	Wohn- ungen
	Anzahl	1 000 m ²	Anzahl		1 000 m ²	Anzahl	1 000 m ²	Anzahl		1 000 m ²	Anzahl
Deutschland											
31. 12. 1996 Deutschland	15 924 303	2 992 485	35 789 160	9 799 030	1 148 198	3 250 600	563 078	6 501 200	2 874 673	1 281 218	19 488 930
Früheres Bundesgebiet	13 342 653	2 498 894	28 729 666	8 269 668	996 350	2 798 039	495 935	5 596 078	2 274 946	1 006 613	14 863 920
Neue Länder und Berlin-Ost	2 581 650	493 591	7 059 494	1 529 362	151 848	452 561	67 143	905 122	599 727	274 606	4 625 010
31. 12. 1997 Deutschland	16 137 329	3 043 199	36 330 848	9 931 167	1 166 784	3 292 679	572 200	6 585 358	2 913 483	1 304 221	19 814 323
Früheres Bundesgebiet	13 497 709	2 536 026	29 106 644	8 361 255	1 010 005	2 832 277	503 667	5 664 554	2 304 177	1 022 356	15 080 835
Neue Länder und Berlin-Ost	2 639 620	507 173	7 224 204	1 569 912	156 779	460 402	68 533	920 804	609 306	281 865	4 733 488
31. 12. 1998 Deutschland	16 352 889	3 089 801	36 796 607	10 076 700	1 187 250	3 332 524	580 929	6 665 048	2 943 665	1 321 629	20 054 858
Früheres Bundesgebiet	13 660 051	2 572 259	29 457 468	8 466 006	1 025 442	2 865 239	511 155	5 730 478	2 328 806	1 035 665	15 260 983
Neue Länder und Berlin-Ost	2 692 838	517 542	7 339 139	1 610 694	161 808	467 285	69 774	934 570	614 859	285 964	4 793 875
31. 12. 1999 Deutschland	16 583 053	3 136 656	37 240 290	10 240 332	1 210 094	3 372 869	589 817	6 745 738	2 969 852	1 336 752	20 254 220
Früheres Bundesgebiet	13 839 136	2 610 255	29 810 195	8 588 249	1 043 224	2 899 512	518 940	5 799 024	2 351 375	1 048 095	15 422 922
Neue Länder und Berlin-Ost	2 743 917	526 400	7 430 095	1 652 083	166 870	473 357	70 877	946 714	618 477	288 657	4 831 298
31. 12. 2000 Deutschland	16 802 259	3 179 728	37 629 526	10 402 244	1 232 938	3 408 857	597 858	6 817 714	2 991 158	1 348 941	20 409 568
Früheres Bundesgebiet	14 012 559	2 645 740	30 125 519	8 711 931	1 061 313	2 930 541	526 053	5 861 082	2 370 087	1 058 379	15 552 506
Neue Länder und Berlin-Ost	2 789 700	533 988	7 504 007	1 690 313	171 625	478 316	71 805	956 632	621 071	290 562	4 857 062
31. 12. 2001 Deutschland	16 977 662	3 213 967	37 921 153	10 533 739	1 251 807	3 437 440	604 397	6 874 880	3 006 483	1 357 772	20 512 534
Früheres Bundesgebiet	14 154 781	2 674 958	30 375 392	8 814 878	1 076 594	2 955 551	531 901	5 911 102	2 384 352	1 066 469	15 649 412
Neue Länder und Berlin-Ost	2 822 881	539 009	7 545 761	1 718 861	175 213	481 889	72 496	963 778	622 131	291 304	4 863 122
31. 12. 2002 Deutschland	17 139 079	3 243 361	38 157 911	10 657 819	1 269 352	3 463 646	610 378	6 927 292	3 017 614	1 363 639	20 572 800
Früheres Bundesgebiet	14 287 553	2 701 019	30 597 044	8 912 741	1 090 803	2 978 582	537 251	5 957 164	2 396 230	1 072 970	15 727 139
Neue Länder und Berlin-Ost	2 851 526	542 343	7 560 867	1 745 078	178 549	485 064	73 127	970 128	621 384	290 669	4 845 661
31. 12. 2003 Deutschland	17 293 678	3 271 962	38 369 965	10 779 406	1 287 450	3 487 318	615 890	6 974 636	3 026 954	1 368 628	20 615 923
Früheres Bundesgebiet	14 417 653	2 727 400	30 808 182	9 010 638	1 105 870	2 999 665	542 255	5 999 330	2 407 350	1 079 278	15 798 214
Neue Länder und Berlin-Ost	2 876 025	544 562	7 561 783	1 768 768	181 579	487 653	73 635	975 306	619 604	289 351	4 817 709
31. 12. 2004 Deutschland	17 458 670	3 301 278	38 586 543	10 911 888	1 306 703	3 510 955	621 382	7 021 910	3 035 827	1 373 193	20 652 745
Früheres Bundesgebiet	14 557 390	2 754 652	31 028 631	9 118 074	1 121 928	3 020 879	547 272	6 041 758	2 418 437	1 085 461	15 868 799
Neue Länder und Berlin-Ost	2 901 425	546 672	7 558 549	1 793 856	184 786	490 110	74 122	980 220	617 459	287 768	4 784 473
31. 12. 2005 Deutschland	17 599 942	3 326 849	38 772 437	11 025 108	1 323 337	3 531 428	626 220	7 062 856	3 043 406	1 377 292	20 684 473
Früheres Bundesgebiet	14 487 707	2 695 624	30 071 407	9 122 955	1 125 790	3 024 731	548 992	6 049 462	2 340 021	1 020 843	14 898 990
Neue Länder und Berlin.....	3 112 235	631 225	8 701 030	1 902 153	197 547	506 697	77 228	1 013 394	703 385	356 450	5 785 483
31. 12. 2006 Deutschland	17 742 413	3 353 117	38 971 262	11 140 552	1 340 319	3 549 843	630 595	7 099 686	3 052 018	1 382 203	20 731 024
Früheres Bundesgebiet	14 608 369	2 719 835	30 269 516	9 216 848	1 139 933	3 041 356	552 988	6 082 712	2 350 165	1 026 914	14 969 956
Neue Länder und Berlin.....	3 134 044	633 282	8 701 746	1 923 704	200 386	508 487	77 607	1 016 974	701 853	355 289	5 761 068

¹⁾ Ohne Wohnheime.

1 Zusammenfassende Übersicht
1.5 Bestand an Wohngebäuden am 31.12.2006

Länder

Land	Wohngebäude ¹⁾										
	zusammen			davon							
				mit 1 Wohnung		mit 2 Wohnungen			mit 3 oder mehr Wohnungen		
	Gebäude	Wohn- fläche	Woh- nungen	Gebäude/ Wohnungen	Wohn- fläche	Gebäude	Wohn- fläche	Woh- nungen	Gebäude	Wohn- fläche	Woh- nungen
	Anzahl	1 000 m ²	Anzahl		1 000 m ²	Anzahl	1 000 m ²	Anzahl		1 000 m ²	Anzahl
Baden-Württemberg	2 281 133	439 155	4 794 851	1 324 013	164 971	557 511	102 813	1 115 022	399 609	171 371	2 355 816
Bayern	2 860 433	533 690	5 760 557	1 887 612	241 628	597 367	111 074	1 194 734	375 454	180 988	2 678 211
Berlin	309 630	130 824	1 867 632	145 819	16 096	21 511	3 802	43 022	142 300	110 926	1 678 791
Brandenburg	603 187	97 290	1 253 556	433 016	45 179	81 170	12 728	162 340	89 001	39 383	658 200
Bremen	132 923	26 658	348 616	78 610	8 465	20 651	3 321	41 302	33 662	14 871	228 704
Hamburg	234 329	62 441	869 101	130 579	14 228	26 431	4 418	52 862	77 319	43 794	685 660
Hessen	1 304 494	254 097	2 782 715	767 416	97 733	324 109	60 461	648 218	212 969	95 902	1 367 081
Mecklenburg-Vorpommern	364 374	63 154	867 758	250 545	25 818	45 634	6 984	91 268	68 195	30 352	525 945
Niedersachsen	2 049 592	348 970	3 663 638	1 434 152	178 271	373 464	69 195	746 928	241 976	101 505	1 482 558
Nordrhein-Westfalen	3 611 488	704 261	8 322 475	2 095 108	254 408	738 900	128 701	1 477 800	777 480	321 152	4 749 567
Rheinland-Pfalz	1 106 501	184 427	1 878 014	762 209	94 681	227 029	41 949	454 058	117 263	47 796	661 747
Saarland	296 510	48 750	501 301	186 012	23 234	81 804	14 695	163 608	28 694	10 822	151 681
Sachsen	779 325	159 037	2 290 034	410 002	41 481	158 213	23 065	316 426	211 110	94 491	1 563 606
Sachsen-Anhalt	563 818	95 421	1 279 588	372 721	38 501	87 729	13 459	175 458	103 368	43 461	731 409
Schleswig-Holstein	730 966	117 388	1 348 248	551 137	62 314	94 090	16 361	188 180	85 739	38 713	608 931
Thüringen	513 710	87 556	1 143 178	311 601	33 311	114 230	17 568	228 460	87 879	36 676	603 117
Deutschland	17 742 413	3 353 117	38 971 262	11 140 552	1 340 319	3 549 843	630 595	7 099 686	3 052 018	1 382 203	20 731 024
nachrichtlich:											
Früheres Bundesgebiet	14 608 369	2 719 835	30 269 516	9 216 848	1 139 933	3 041 356	552 988	6 082 712	2 350 165	1 026 914	14 969 956
Neue Länder und Berlin	3 134 044	633 282	8 701 746	1 923 704	200 386	508 487	77 607	1 016 974	701 853	355 289	5 761 068

¹⁾ Ohne Wohnheime.

1 Zusammenfassende Übersicht
1.6 Wohnungen und Wohnfläche in Wohngebäuden in Deutschland in den Jahren 1997 - 2006

Stichtag Land	Wohnungen und Wohnfläche in Wohngebäuden ¹⁾											
	zusammen			davon in Wohngebäuden mit								
				1 Wohnung			2 Wohnungen			3 oder mehr Wohnungen		
	Wohnungen	Wohnfläche	Wohnfläche je Wohnung	Wohnungen	Wohnfläche	Wohnfläche je Wohnung	Wohnungen	Wohnfläche	Wohnfläche je Wohnung	Wohnungen	Wohnfläche	Wohnfläche je Wohnung
	Anzahl	1 000 m ²	m ²	Anzahl	1 000 m ²	m ²	Anzahl	1 000 m ²	m ²	Anzahl	1 000 m ²	m ²
31.12.1997 Deutschland	36 330 848	3 043 199	83,8	9 931 167	1 166 784	117,5	6 585 358	572 200	86,9	19 814 323	1 304 221	65,8
Früheres Bundesgebiet	29 106 644	2 536 026	87,1	8 361 255	1 010 005	120,8	5 664 554	503 667	88,9	15 080 835	1 022 356	67,8
Neue Länder und Berlin-Ost	7 224 204	507 173	70,2	1 569 912	156 779	99,9	920 804	68 533	74,4	4 733 488	281 865	59,5
31.12.1998 Deutschland	36 796 607	3 089 801	84,0	10 076 700	1 187 250	117,8	6 665 048	580 929	87,2	20 054 858	1 321 629	65,9
Früheres Bundesgebiet	29 457 468	2 572 259	87,3	8 466 006	1 025 442	121,1	5 730 478	511 155	89,2	15 260 983	1 035 665	67,9
Neue Länder und Berlin-Ost	7 339 139	517 542	70,5	1 610 694	161 808	100,5	934 570	69 774	74,7	4 793 875	285 964	59,7
31.12.1999 Deutschland	37 240 290	3 136 656	84,2	10 240 332	1 210 094	118,2	6 745 738	589 817	87,4	20 254 220	1 336 752	66,0
Früheres Bundesgebiet	29 810 195	2 610 255	87,6	8 588 249	1 043 224	121,5	5 799 024	518 940	89,5	15 422 922	1 048 095	68,0
Neue Länder und Berlin-Ost	7 430 095	526 400	70,8	1 652 083	166 870	101,0	946 714	70 877	74,9	4 831 298	288 657	59,7
31.12.2000 Deutschland	37 629 526	3 179 728	84,5	10 402 244	1 232 938	118,5	6 817 714	597 858	87,7	20 409 568	1 348 941	66,1
Früheres Bundesgebiet	30 125 519	2 645 740	87,8	8 711 931	1 061 313	121,8	5 861 082	526 053	89,8	15 552 506	1 058 379	68,1
Neue Länder und Berlin-Ost	7 504 007	533 988	71,2	1 690 313	171 625	101,5	956 632	71 805	75,1	4 857 062	290 562	59,8
31.12.2001 Deutschland	37 921 153	3 213 967	84,8	10 533 739	1 251 807	118,8	6 874 880	604 397	87,9	20 512 534	1 357 772	66,2
Früheres Bundesgebiet	30 375 392	2 674 958	88,1	8 814 878	1 076 594	122,1	5 911 102	531 901	90,0	15 649 412	1 066 469	68,1
Neue Länder und Berlin-Ost	7 545 761	539 009	71,4	1 718 861	175 213	101,9	963 778	72 496	75,2	4 863 122	291 304	59,9
31.12.2002 Deutschland	38 157 911	3 243 361	85,0	10 657 819	1 269 352	119,1	6 927 292	610 378	88,1	20 572 800	1 363 639	66,3
Früheres Bundesgebiet	30 597 044	2 701 019	88,3	8 912 741	1 090 803	122,4	5 957 164	537 251	90,2	15 727 139	1 072 970	68,2
Neue Länder und Berlin-Ost	7 560 867	542 343	71,7	1 745 078	178 549	102,3	970 128	73 127	75,4	4 845 661	290 669	60,0
31.12.2003 Deutschland	38 369 965	3 271 962	85,3	10 779 406	1 287 450	119,4	6 974 636	615 890	88,3	20 615 923	1 368 628	66,4
Früheres Bundesgebiet	30 808 182	2 727 400	88,5	9 010 638	1 105 870	122,7	5 999 330	542 255	90,4	15 798 124	1 079 278	68,3
Neue Länder und Berlin-Ost	7 561 783	544 562	72,0	1 768 768	181 579	102,7	975 306	73 635	75,5	4 817 709	289 351	60,1
31.12.2004 Deutschland	38 586 543	3 301 278	85,6	10 911 888	1 306 703	119,8	7 021 910	621 382	88,5	20 652 745	1 373 193	66,5
Früheres Bundesgebiet	31 028 631	2 754 652	88,8	9 118 074	1 121 928	123,0	6 041 758	547 272	90,6	15 868 799	1 085 461	68,4
Neue Länder und Berlin-Ost	7 558 549	546 622	72,3	1 793 856	184 786	103,0	980 220	74 122	75,6	4 784 473	287 768	60,1
31.12.2005 Deutschland	38 772 437	3 326 849	85,8	11 025 108	1 323 337	120,0	7 062 856	626 220	88,7	20 684 473	1 377 292	66,6
Früheres Bundesgebiet	30 071 407	2 695 624	89,6	9 122 955	1 125 790	123,4	6 049 462	548 992	90,8	14 898 990	1 020 843	68,5
Neue Länder und Berlin	8 701 030	631 225	72,5	1 902 153	197 547	103,9	1 013 394	77 228	76,2	5 785 483	356 450	61,6
31.12.2006 Deutschland	38 971 262	3 353 117	86,0	11 140 552	1 340 319	120,3	7 099 686	630 595	88,8	20 731 024	1 382 203	66,7
Früheres Bundesgebiet	30 269 516	2 719 835	89,9	9 216 848	1 139 933	123,7	6 082 712	552 988	90,9	14 969 956	1 026 914	68,6
Neue Länder und Berlin	8 701 746	633 282	72,8	1 923 704	200 386	104,2	1 016 974	77 607	76,3	5 761 068	355 289	61,7
2006 nach Ländern												
Baden-Württemberg	4 794 851	439 155	91,6	1 324 013	164 971	124,6	1 115 022	102 813	92,2	2 355 816	171 371	72,7
Bayern	5 760 557	533 690	92,6	1 887 612	241 628	128,0	1 194 734	111 074	93,0	2 678 211	180 988	67,6
Berlin	1 867 632	130 824	70,0	145 819	16 096	110,4	43 022	3 802	88,4	1 678 791	110 926	66,1
Brandenburg	1 253 556	97 290	77,6	433 016	45 179	104,3	162 340	12 728	78,4	658 200	39 383	59,8
Bremen	348 616	26 658	76,5	78 610	8 465	107,7	41 302	3 321	80,4	228 704	14 871	65,0
Hamburg	869 101	62 441	71,8	130 579	14 228	109,0	52 862	4 418	83,6	685 660	43 794	63,9
Hessen	2 782 715	254 097	91,3	767 416	97 733	127,4	648 218	60 461	93,3	1 367 081	95 902	70,2
Mecklenburg-Vorpommern	867 758	63 154	72,8	250 545	25 818	103,0	91 268	6 984	76,5	525 945	30 352	57,7
Niedersachsen	3 663 638	348 970	95,3	1 434 152	178 271	124,3	746 928	69 195	92,6	1 482 558	101 505	68,5
Nordrhein-Westfalen	8 322 475	704 261	84,6	2 095 108	254 408	121,4	1 477 800	128 701	87,1	4 749 567	321 152	67,6
Rheinland-Pfalz	1 878 014	184 427	98,2	762 209	94 681	124,2	454 058	41 949	92,4	661 747	47 796	72,2
Saarland	501 301	48 750	97,2	186 012	23 234	124,9	163 608	14 695	89,8	151 681	10 822	71,3
Sachsen	2 290 034	159 037	69,4	410 002	41 481	101,2	316 426	23 065	72,9	1 563 606	94 491	60,4
Sachsen-Anhalt	1 279 588	95 421	74,6	372 721	38 501	103,3	175 458	13 459	76,7	731 409	43 461	59,4
Schleswig-Holstein	1 348 248	117 388	87,1	551 137	62 314	113,1	188 180	16 361	86,9	608 931	38 713	63,6
Thüringen	1 143 178	87 556	76,6	311 601	33 311	106,9	228 460	17 568	76,9	603 117	36 676	60,8

¹⁾ Ohne Wohnheime.

1 Zusammenfassende Übersicht
1.7 Bestand an Wohngebäuden am 31.12.2006

Kreisfreie Städte und Landkreise

Gegenstand der Nachweisung	Wohngebäude ¹⁾										
	zusammen			davon							
				mit 1 Wohnung		mit 2 Wohnungen			mit 3 oder mehr Wohnungen		
	Gebäude	Wohnfläche	Wohnungen	Gebäude/Wohnungen	Wohnfläche	Gebäude	Wohnfläche	Wohnungen	Gebäude	Wohnfläche	Wohnungen
	Anzahl	1 000 m ²	Anzahl		1 000 m ²	Anzahl	1 000 m ²	Anzahl		1 000 m ²	Anzahl
Deutschland											
Insgesamt											
Bestand am 31.12.2005	17 599 942	3 326 849	38 772 437	11 025 108	1 323 337	3 531 428	626 220	7 062 856	3 043 406	1 377 292	20 684 473
+ Zugang durch											
Err. neuer Gebäude	146 137	25 462	219 685	124 411	17 245	12 829	2 737	25 658	8 897	5 480	69 616
Baum. an best. Gebäuden	4 902	3 837	25 599	- 5 108	209	6 602	1 817	13 204	3 408	1 810	17 503
- Totalabgang	8 708	3 060	47 078	3 966	481	1 030	181	2 060	3 710	2 398	41 052
Bestand am 31.12.2006	17 742 413	3 353 117	38 971 262	11 140 552	1 340 319	3 549 843	630 595	7 099 686	3 052 018	1 382 203	20 731 024
Kreisfreie Städte zusammen											
Bestand am 31.12.2005	3 668 366	1 001 516	13 762 963	1 774 814	203 749	544 123	91 827	1 088 246	1 349 429	705 941	10 899 903
+ Zugang durch											
Err. neuer Gebäude	28 827	6 029	60 831	23 870	3 142	1 447	305	2 894	3 510	2 582	34 067
Baum. an best. Gebäuden	730	937	6 029	- 275	124	373	138	746	632	674	5 558
- Totalabgang	3 042	1 411	23 247	1 056	124	324	52	648	1 662	1 235	21 543
Bestand am 31.12.2006	3 694 924	1 007 082	13 806 762	1 797 384	206 892	545 627	92 219	1 091 254	1 351 913	707 970	10 918 124
Landkreise zusammen											
Bestand am 31.12.2005	13 931 576	2 325 333	25 009 474	9 250 294	1 119 588	2 987 305	534 393	5 974 610	1 693 977	671 352	9 784 570
+ Zugang durch											
Err. neuer Gebäude	117 310	19 433	158 854	100 541	14 103	11 382	2 432	22 764	5 387	2 898	35 549
Baum. an best. Gebäuden	4 172	2 900	19 570	- 4 833	85	6 229	1 679	12 458	2 776	1 136	11 945
- Totalabgang	5 666	1 649	23 831	2 910	357	706	129	1 412	2 048	1 163	19 509
Bestand am 31.12.2006	14 047 489	2 346 036	25 164 500	9 343 168	1 133 427	3 004 216	538 376	6 008 432	1 700 105	674 233	9 812 900

¹⁾ Ohne Wohnheime.

1 Zusammenfassende Übersicht
1.7 Bestand an Wohngebäuden am 31.12.2006

Kreisfreie Städte und Landkreise

Gegenstand der Nachweisung	Wohngebäude ¹⁾										
	zusammen			davon							
				mit 1 Wohnung		mit 2 Wohnungen			mit 3 oder mehr Wohnungen		
	Gebäude	Wohnfläche	Wohnungen	Gebäude/Wohnungen	Wohnfläche	Gebäude	Wohnfläche	Wohnungen	Gebäude	Wohnfläche	Wohnungen
	Anzahl	1 000 m ²	Anzahl		1 000 m ²	Anzahl	1 000 m ²	Anzahl		1 000 m ²	Anzahl

Nachrichtlich:
Früheres Bundesgebiet

Insgesamt

Bestand am 31.12.2005	14 487 707	2 695 624	30 071 407	9 122 955	1 125 790	3 024 731	548 992	6 049 462	2 340 021	1 020 843	14 898 990
+ Zugang durch											
Err. neuer Gebäude	122 483	22 193	190 606	102 730	14 560	11 536	2 499	23 072	8 217	5 134	64 804
Baum. an best. Gebäuden	3 317	3 100	20 997	- 5 554	- 5	5 888	1 640	11 776	2 983	1 465	14 775
- Totalabgang	5 255	1 095	13 711	3 388	421	813	145	1 626	1 052	529	8 697
Bestand am 31.12.2006	14 608 369	2 719 835	30 269 516	9 216 848	1 139 933	3 041 356	552 988	6 082 712	2 350 165	1 026 914	14 969 956

Kreisfreie Städte zusammen

Bestand am 31.12.2005	2 928 259	737 643	9 850 380	1 432 669	166 958	475 729	80 756	951 458	1 019 861	489 929	7 466 253
+ Zugang durch											
Err. neuer Gebäude	22 224	5 071	52 498	17 773	2 380	1 162	251	2 324	3 289	2 440	32 401
Baum. an best. Gebäuden	467	668	4 501	- 327	85	293	112	586	501	470	4 242
- Totalabgang	1 746	435	6 582	926	109	273	44	546	547	282	5 110
Bestand am 31.12.2006	2 949 243	742 951	9 900 854	1 449 220	169 315	476 919	81 077	953 838	1 023 104	492 558	7 497 796

Landkreise zusammen

Bestand am 31.12.2005	11 559 448	1 957 981	20 221 027	7 690 286	958 832	2 549 002	468 236	5 098 004	1 320 160	530 913	7 432 737
+ Zugang durch											
Err. neuer Gebäude	100 259	17 122	138 108	84 957	12 180	10 374	2 248	20 748	4 928	2 694	32 403
Baum. an best. Gebäuden	2 850	2 432	16 496	- 5 227	- 91	5 595	1 528	11 190	2 482	995	10 533
- Totalabgang	3 509	660	7 129	2 462	312	540	101	1 080	505	247	3 587
Bestand am 31.12.2006	11 659 126	1 976 885	20 368 662	7 767 628	970 617	2 564 437	471 911	5 128 874	1 327 061	534 357	7 472 160

Neue Länder und Berlin

Insgesamt

Bestand am 31.12.2005	3 112 235	631 225	8 701 030	1 902 153	197 547	506 697	77 228	1 013 394	703 385	356 450	5 785 483
+ Zugang durch											
Err. neuer Gebäude	23 654	3 268	29 079	21 681	2 685	1 293	238	2 586	680	345	4 812
Baum. an best. Gebäuden	1 585	737	4 602	446	215	714	177	1 428	425	345	2 728
- Totalabgang	3 453	1 965	33 367	578	60	217	36	434	2 658	1 869	32 355
Bestand am 31.12.2006	3 134 044	633 282	8 701 746	1 923 704	200 386	508 487	77 607	1 016 974	701 853	355 289	5 761 068

Kreisfreie Städte zusammen

Bestand am 31.12.2005	740 107	263 873	3 912 583	342 145	36 791	68 394	11 071	136 788	329 568	216 011	3 433 650
+ Zugang durch											
Err. neuer Gebäude	6 603	958	8 333	6 097	762	285	54	570	221	142	1 666
Baum. an best. Gebäuden	263	269	1 528	52	39	80	26	160	131	205	1 316
- Totalabgang	1 296	976	16 665	130	15	51	8	102	1 115	953	16 433
Bestand am 31.12.2006	745 681	264 131	3 905 908	348 164	37 577	68 708	11 142	137 416	328 809	215 412	3 420 328

Landkreise zusammen

Bestand am 31.12.2005	2 372 128	367 352	4 788 447	1 560 008	160 756	438 303	66 157	876 606	373 817	140 438	2 351 833
+ Zugang durch											
Err. neuer Gebäude	17 051	2 311	20 746	15 584	1 923	1 008	184	2 016	459	203	3 146
Baum. an best. Gebäuden	1 322	468	3 074	394	176	634	151	1 268	294	141	1 412
- Totalabgang	2 157	989	16 702	448	46	166	28	332	1 543	916	15 922
Bestand am 31.12.2006	2 388 363	369 151	4 795 838	1 575 540	162 809	439 779	66 465	879 558	373 044	139 877	2 340 740

¹⁾ Ohne Wohnheime.

2 Wohnungsbestand Deutschlands nach Verwaltungsbezirken

- Wohnungen 2006 nach der Zahl der Räume -

Gegenstand der Nachweisung	Wohnungen in Wohn- und Nichtwohngebäuden ¹⁾										
	davon mit ... Räumen									Räume insgesamt	Wohn- fläche insgesamt
	zusammen	1	2	3	4	5	6	7 oder mehr			
								Woh- nungen	Räume		
	Anzahl										
Baden-Württemberg											
Insgesamt											
Bestand am 31.12.2005	4 876 519	126 486	262 993	854 808	1 384 119	1 026 296	614 571	607 246	4 708 351	22 280 629	445 255
+ Zugang durch											
Err. neuer Gebäude	33 812	600	1 651	3 654	5 732	8 210	7 579	6 386	49 064	173 380	4 027
Baum. an best. Gebäuden	3 583	251	455	309	41	348	477	1 702	13 955	20 809	574
- Totalabgang	4 068	138	363	908	1 055	743	453	408	3 209	17 450	356
Bestand am 31.12.2006	4 909 937	127 285	264 736	857 863	1 388 837	1 034 116	622 173	614 927	4 768 168	22 457 480	449 501
Stadtkreise zusammen											
Bestand am 31.12.2005	971 875	43 580	74 763	239 579	332 959	160 863	68 493	51 638	398 321	3 857 273	75 335
+ Zugang durch											
Err. neuer Gebäude	4 210	268	305	632	1 010	952	559	484	3 743	18 671	434
Baum. an best. Gebäuden	449	70	44	14	75	56	34	156	1 228	2 212	65
- Totalabgang	807	59	151	244	165	106	43	39	323	2 864	59
Bestand am 31.12.2006	975 737	43 869	74 961	239 981	333 879	161 765	69 043	52 239	402 969	3 875 302	75 774
Landkreise zusammen											
Bestand am 31.12.2005	3 904 644	82 906	188 230	615 229	1 051 160	865 433	546 078	555 608	4 310 030	18 423 356	369 920
+ Zugang durch											
Err. neuer Gebäude	29 602	332	1 346	3 022	4 722	7 258	7 020	5 902	45 321	154 709	3 593
Baum. an best. Gebäuden	3 134	181	411	295	- 34	292	443	1 546	12 727	18 597	509
- Totalabgang	3 261	79	212	664	890	637	410	369	2 886	14 586	297
Bestand am 31.12.2006	3 934 200	83 416	189 775	617 882	1 054 958	872 351	553 130	562 688	4 365 199	18 582 178	373 727
RB Stuttgart											
Bestand am 31.12.2005	1 827 993	43 296	90 892	311 249	553 806	394 847	224 622	209 281	1 615 666	8 311 684	162 631
+ Zugang durch											
Err. neuer Gebäude	13 054	244	566	1 421	2 475	3 389	2 816	2 143	16 293	65 673	1 509
Baum. an best. Gebäuden	1 080	129	174	15	- 77	97	159	583	4 724	6 377	187
- Totalabgang	1 668	44	161	341	455	311	185	171	1 335	7 209	142
Bestand am 31.12.2006	1 840 471	43 635	91 471	312 344	555 749	398 024	227 412	211 836	1 635 348	8 376 545	164 184
Davon:											
Region											
Mittlerer Neckar											
Stadtkreis											
Stuttgart	294 288	12 748	20 938	66 962	113 658	48 677	18 574	12 731	98 119	1 163 090	21 889
Landkreise											
Böblingen	168 389	4 656	9 019	28 935	48 121	37 379	21 903	18 376	140 696	760 992	15 269
Esslingen	239 069	6 082	12 847	42 218	72 362	53 047	28 977	23 536	179 271	1 066 246	20 891
Göppingen	116 714	1 845	4 667	17 570	35 612	27 402	15 699	13 919	107 187	544 728	10 631
Ludwigsburg	238 031	5 699	11 855	40 082	73 748	54 513	29 073	23 061	176 011	1 067 661	20 922
Rems-Murr-Kreis	192 367	4 038	9 451	31 008	58 978	44 485	23 289	21 118	162 086	876 121	17 161
Region											
Franken											
Stadtkreis											
Heilbronn	57 624	1 227	2 544	11 476	20 667	11 847	5 361	4 502	34 426	249 238	4 769
Landkreise											
Heilbronn	144 128	2 203	5 905	21 108	35 320	33 308	22 910	23 374	180 140	702 757	14 241
Hohenlohekreis	47 223	553	1 902	6 810	11 023	10 058	7 362	9 515	74 612	237 953	4 771
Schwäbisch-Hall	81 661	1 027	2 880	10 482	19 735	18 333	13 105	16 099	126 880	414 348	8 189
Main-Tauber-Kreis	60 658	858	2 607	8 457	13 942	12 395	9 231	13 168	103 947	308 519	6 162
Region											
Ostwürttemberg											
Landkreise											
Heidenheim	61 391	772	2 010	8 613	17 546	14 200	9 214	9 036	69 738	296 837	5 766
Ostalbkreis	138 928	1 927	4 846	18 623	35 037	32 380	22 714	23 401	182 235	688 055	13 524

¹⁾ Ohne Wohnheime.

2 Wohnungsbestand Deutschlands nach Verwaltungsbezirken

- Wohnungen 2006 nach der Zahl der Räume -

Gegenstand der Nachweisung	Wohnungen in Wohn- und Nichtwohngebäuden ¹⁾										
	davon mit ... Räumen								Räume insgesamt	Wohn- fläche insgesamt	
	zusammen	1	2	3	4	5	6	7 oder mehr			
								Woh- nungen			Räume
	Anzahl										
RB Karlsruhe											
Bestand am 31.12.2005	1 272 199	34 669	75 936	258 521	363 689	250 860	145 832	142 692	1 105 995	5 652 147	115 099
+ Zugang durch											
Err. neuer Gebäude	6 858	151	238	639	921	1 615	1 760	1 534	11 986	36 849	863
Baum. an best. Gebäuden	772	69	53	35	50	70	80	415	3 448	4 758	126
- Totalabgang	762	19	112	191	182	128	73	57	445	3 067	62
Bestand am 31.12.2006	1 279 067	34 870	76 115	259 004	364 478	252 417	147 599	144 584	1 120 984	5 690 687	116 026
Davon:											
Region											
Mittlerer Oberrhein											
Stadtkreise											
Baden-Baden	30 789	608	1 919	6 799	9 882	5 997	2 935	2 649	20 618	132 584	2 791
Karlsruhe	142 489	5 912	9 892	34 628	49 611	24 244	10 120	8 082	62 209	572 173	11 481
Landkreise											
Karlsruhe	185 642	2 577	8 256	27 968	48 496	42 749	28 011	27 585	212 807	891 595	18 556
Rastatt	101 803	1 134	4 482	16 529	29 541	22 679	13 501	13 937	108 035	480 285	9 890
Region											
Unterer Neckar											
Stadtkreise											
Heidelberg	69 118	4 026	6 542	17 244	19 912	11 323	5 398	4 673	36 417	273 910	5 474
Mannheim	164 997	8 373	14 941	51 791	51 300	23 305	9 236	6 051	46 364	617 133	12 257
Landkreise											
Neckar-Odenwald-Kreis	64 767	634	2 510	8 634	14 748	13 881	10 724	13 636	107 242	331 539	6 764
Rhein-Neckar-Kreis	247 393	4 450	12 325	45 964	67 695	51 848	33 141	31 970	247 258	1 143 116	23 678
Region											
Nordschwarzwald											
Stadtkreis											
Pforzheim	58 065	1 952	4 156	15 332	20 126	9 292	3 874	3 333	25 714	232 182	4 613
Landkreise											
Calw	72 179	2 427	4 226	12 216	17 657	15 278	9 771	10 604	82 975	336 146	6 752
Enzkreis	86 683	1 343	3 629	13 092	22 342	20 047	13 434	12 796	98 219	416 303	8 496
Freudenstadt	55 142	1 434	3 237	8 807	13 168	11 774	7 454	9 268	73 126	263 721	5 275
RB Freiburg											
Bestand am 31.12.2005	988 125	29 436	57 549	167 662	274 149	207 110	124 068	128 151	998 181	4 522 255	91 884
+ Zugang durch											
Err. neuer Gebäude	7 811	117	500	905	1 438	1 914	1 632	1 305	10 010	38 956	907
Baum. an best. Gebäuden	911	25	79	131	12	113	180	371	3 090	5 359	146
- Totalabgang	828	27	45	175	226	175	98	82	666	3 675	81
Bestand am 31.12.2006	996 096	29 627	58 083	168 523	275 373	208 963	125 782	129 745	1 010 615	4 562 976	92 858
Davon:											
Region											
Südlicher Oberrhein											
Stadtkreis											
Freiburg i. Breisgau	101 660	6 878	10 536	24 012	29 953	16 174	8 135	5 972	46 448	395 926	7 863
Landkreise											
Breisgau-Hochschwarzwald	108 822	3 131	6 814	18 542	28 456	22 035	14 423	15 421	120 927	503 849	10 497
Emmendingen	68 845	1 326	3 401	10 798	19 158	15 289	9 139	9 734	75 534	323 967	6 679
Ortenaukreis	183 835	3 251	8 061	28 004	49 911	40 988	25 298	28 322	221 459	881 216	18 092
Region											
Schwarzwald-Baar-Heuberg											
Landkreise											
Rottweil	63 858	771	2 253	8 216	16 244	15 489	10 097	10 788	83 665	316 593	6 303
Schwarzwald-Baar-Kreis	100 364	3 345	5 558	17 254	28 925	21 242	11 698	12 342	96 029	454 350	9 133
Tuttlingen	59 252	796	2 120	7 628	14 951	14 183	9 413	10 161	78 909	294 026	5 862
Region											
Hochrhein-Bodensee											
Landkreise											
Konstanz	130 354	5 914	8 982	23 534	37 662	25 917	14 974	13 371	103 058	567 615	11 516
Lörrach	102 423	2 439	6 167	18 703	30 460	21 036	12 282	11 336	87 825	459 419	9 337
Waldshut	76 683	1 776	4 191	11 832	19 653	16 610	10 323	12 298	96 761	366 015	7 577

¹⁾ Ohne Wohnheime.

2 Wohnungsbestand Deutschlands nach Verwaltungsbezirken

- Wohnungen 2006 nach der Zahl der Räume -

Gegenstand der Nachweisung	Wohnungen in Wohn- und Nichtwohngebäuden ¹⁾										
	davon mit ... Räumen								Räume insgesamt	Wohn- fläche insgesamt	
	zusammen	1	2	3	4	5	6	7 oder mehr			
								Woh- nungen			Räume
	Anzahl										1 000 m²
RB Tübingen											
Bestand am 31.12.2005	788 202	19 085	38 616	117 376	192 475	173 479	120 049	127 122	988 509	3 794 543	75 641
+ Zugang durch											
Err. neuer Gebäude	6 089	88	347	689	898	1 292	1 371	1 404	10 775	31 902	748
Baum. an best. Gebäuden	820	28	149	128	56	68	58	333	2 693	4 315	115
- Totalabgang	810	48	45	201	192	129	97	98	763	3 499	71
Bestand am 31.12.2006	794 303	19 153	39 067	117 992	193 237	174 712	121 380	128 762	1 001 221	3 827 272	76 433
Davon:											
Region Neckar-Alb											
Landkreise											
Reutlingen	124 579	2 434	5 391	19 670	33 104	29 594	17 620	16 766	129 728	588 060	11 586
Tübingen	95 663	4 065	7 147	15 807	22 126	19 868	13 388	13 262	102 931	436 883	8 690
Zollernalbkreis	84 905	1 193	2 894	9 523	20 445	19 706	14 608	16 536	128 448	431 956	8 524
Region Donau-Iller											
Stadtkreis											
Ulm	56 707	2 145	3 493	11 737	18 770	10 906	5 410	4 246	32 654	239 066	4 639
Landkreise											
Alb-Donau-Kreis	78 990	976	2 614	8 991	16 871	18 450	14 695	16 393	127 677	408 758	8 231
Biberach	80 426	1 306	2 853	9 455	15 696	18 008	15 488	17 620	136 799	417 928	8 461
Region Bodensee-Oberschwaben											
Landkreise											
Bodenseekreis	97 568	2 894	6 263	17 279	26 576	20 100	12 122	12 334	96 070	442 863	9 015
Ravensburg	117 683	2 839	6 284	18 014	27 468	25 259	17 750	20 069	157 053	569 169	11 427
Sigmaringen	57 782	1 301	2 128	7 516	12 181	12 821	10 299	11 536	89 861	292 589	5 859
Bayern											
Insgesamt											
Bestand am 31.12.2005	5 837 093	179 560	366 174	1 095 390	1 462 305	1 126 921	759 132	847 611	6 674 391	26 911 086	539 704
+ Zugang durch											
Err. neuer Gebäude	51 353	1 266	3 587	8 306	9 390	10 082	8 534	10 188	80 837	253 369	5 557
Baum. an best. Gebäuden	6 326	22	801	903	1 201	324	1 038	2 037	16 734	33 719	828
- Totalabgang	3 998	147	502	996	851	586	452	464	3 750	16 935	345
Bestand am 31.12.2006	5 890 775	180 702	370 060	1 103 603	1 472 046	1 136 740	768 252	859 372	6 768 212	27 181 239	545 745
Kreisfreie Städte zusammen											
Bestand am 31.12.2005	1 893 182	115 722	175 955	505 302	582 567	286 997	127 680	98 959	762 309	7 277 180	140 011
+ Zugang durch											
Err. neuer Gebäude	21 223	939	2 226	5 498	5 477	4 094	1 842	1 147	8 930	84 245	1 760
Baum. an best. Gebäuden	2 079	63	462	348	556	211	221	344	2 779	9 289	264
- Totalabgang	2 219	74	388	704	482	263	174	134	1 082	8 331	157
Bestand am 31.12.2006	1 914 265	116 524	178 255	510 444	588 118	291 039	129 569	100 316	772 936	7 362 383	141 878
Landkreise zusammen											
Bestand am 31.12.2005	3 943 911	63 838	190 219	590 088	879 738	839 924	631 452	748 652	5 912 082	19 633 906	399 693
+ Zugang durch											
Err. neuer Gebäude	30 130	327	1 361	2 808	3 913	5 988	6 692	9 041	71 907	169 124	3 796
Baum. an best. Gebäuden	4 247	85	339	555	645	113	817	1 693	13 955	24 430	564
- Totalabgang	1 779	73	114	292	369	323	278	330	2 668	8 604	187
Bestand am 31.12.2006	3 976 510	64 178	191 805	593 159	883 928	845 701	638 683	759 056	5 995 276	19 818 856	403 866
RB Oberbayern											
Bestand am 31.12.2005	2 033 458	100 147	176 789	441 269	519 406	352 088	217 123	226 636	1 782 747	8 701 081	176 296
+ Zugang durch											
Err. neuer Gebäude	26 982	874	2 569	6 086	6 171	4 913	3 048	3 321	26 069	117 876	2 541
Baum. an best. Gebäuden	2 288	26	423	394	538	1	387	519	4 346	10 879	279
- Totalabgang	1 901	83	246	545	404	256	182	185	1 496	7 694	152
Bestand am 31.12.2006	2 060 827	100 964	179 535	447 204	525 711	356 746	220 376	230 291	1 811 666	8 822 142	178 964

¹⁾ Ohne Wohnheime.

2 Wohnungsbestand Deutschlands nach Verwaltungsbezirken

- Wohnungen 2006 nach der Zahl der Räume -

Gegenstand der Nachweisung	Wohnungen in Wohn- und Nichtwohngebäuden ¹⁾										Räume insgesamt	Wohnfläche insgesamt
	davon mit ... Räumen											
	zusammen	1	2	3	4	5	6	7 oder mehr				
								Wohnungen	Räume			
Anzahl											1 000 m²	

Davon:

Kreisfreie Städte

Ingolstadt	56 878	1 496	4 075	12 170	15 942	10 997	6 870	5 328	40 916	247 045	4 824
München	734 741	66 229	93 320	213 572	213 439	94 496	32 883	20 802	158 730	2 575 849	49 989
Rosenheim	30 996	1 564	3 378	8 004	8 910	4 922	2 379	1 839	14 250	121 106	2 380
Landkreise											
Altötting	49 378	719	2 549	8 239	11 385	9 877	7 395	9 214	72 895	242 724	4 989
Bad Tölz-Wolfratshausen	53 722	1 698	4 089	10 058	13 277	10 003	6 667	7 930	63 161	246 336	5 153
Berchtesgadener Land	50 766	1 935	4 522	11 849	12 653	8 243	4 835	6 729	54 024	221 387	4 471
Dachau	57 168	1 185	3 211	10 394	14 393	11 710	8 077	8 198	64 076	267 449	5 417
Ebersberg	53 024	1 244	3 330	8 303	12 069	10 930	8 564	8 584	67 099	254 222	5 248
Eichstätt	48 390	687	1 295	4 535	8 199	10 836	10 844	11 994	94 794	263 716	5 509
Erding	48 357	729	2 126	6 830	9 579	9 980	8 125	10 988	87 337	249 774	5 148
Freising	67 325	2 049	4 761	11 090	14 825	13 407	9 951	11 242	88 126	319 008	6 596
Fürstenfeldbruck	92 432	2 119	6 066	16 942	25 007	19 248	12 804	10 246	78 565	416 734	8 469
Garmisch-Partenkirchen	47 585	2 408	5 311	11 452	12 230	7 244	4 077	4 863	39 079	196 067	4 013
Landsberg am Lech	46 819	771	2 121	6 529	9 761	10 850	7 919	8 868	69 851	235 259	4 846
Miesbach	45 813	1 805	3 965	9 257	11 018	7 974	5 309	6 485	52 341	205 643	4 360
Mühldorf am Inn	48 351	749	2 344	7 496	10 643	9 464	7 610	10 045	78 871	242 348	5 042
München	143 838	4 995	10 250	28 578	37 635	28 304	18 028	16 048	124 838	636 295	13 135
Neuburg-Schrobenhausen	38 641	419	1 533	5 009	7 929	8 588	7 368	7 795	60 500	197 876	4 082
Pfaffenhofen a.d. Ilm	46 124	386	1 666	5 285	8 660	10 608	9 143	10 376	82 432	244 543	5 089
Rosenheim	102 596	2 383	6 399	17 371	22 666	20 436	14 579	18 762	150 217	497 829	10 535
Starnberg	58 220	1 739	4 117	10 294	13 737	11 461	8 047	8 825	70 121	271 511	5 744
Traunstein	81 186	2 415	5 751	13 976	18 326	14 858	10 157	15 703	125 767	390 148	8 208
Weilheim-Schongau	58 477	1 240	3 356	9 971	13 428	12 310	8 745	9 427	73 676	279 273	5 716

RB Niederbayern

Bestand am 31.12.2005	532 493	10 276	27 638	76 886	103 636	105 071	88 385	120 601	961 580	2 727 999	56 012
+ Zugang durch											
Err. neuer Gebäude	3 699	13	166	293	415	653	828	1 331	10 745	21 862	490
Baum. an best. Gebäuden	513	33	27	44	84	28	76	221	1 837	2 988	70
- Totalabgang	413	5	28	63	97	75	59	86	708	2 075	46
Bestand am 31.12.2006	536 292	10 317	27 803	77 160	104 038	105 677	89 230	122 067	973 454	2 750 774	56 527

Davon:

Kreisfreie Städte

Landshut	32 640	916	2 476	7 529	9 108	5 940	3 406	3 265	25 400	140 423	2 728
Passau	26 433	2 106	2 404	5 646	6 338	4 484	2 574	2 881	22 994	110 062	2 162
Straubing	23 360	657	1 766	5 798	6 174	4 031	2 567	2 367	18 517	100 353	1 965
Landkreise											
Deggendorf	52 563	851	2 746	7 696	10 679	10 431	8 488	11 672	93 360	268 590	5 451
Dingolfing-Landau	37 218	291	1 117	3 368	6 293	8 469	7 688	9 992	79 846	206 120	4 261
Freyung-Grafenau	37 071	494	2 089	5 315	7 183	7 329	5 876	8 785	70 676	191 926	3 911
Kelheim	49 247	644	2 239	6 568	9 151	10 224	8 726	11 695	92 233	257 139	5 392
Landshut	61 243	529	2 007	6 450	10 292	12 815	12 604	16 546	130 854	335 614	6 945
Passau	84 510	1 992	4 855	11 723	14 845	15 849	14 328	20 918	167 603	439 067	9 111
Regen	39 344	675	2 353	6 441	8 790	7 467	5 379	8 239	67 240	196 713	4 010
Rottal-Inn	52 229	806	2 289	6 766	8 647	10 027	9 444	14 250	113 105	280 174	5 927
Straubing-Bogen	40 434	356	1 462	3 860	6 538	8 611	8 150	11 457	91 626	224 593	4 664

RB Oberpfalz

Bestand am 31.12.2005	496 383	9 781	24 927	81 021	112 933	107 207	76 295	84 219	664 258	2 412 493	48 575
+ Zugang durch											
Err. neuer Gebäude	4 181	64	163	352	599	901	931	1 171	9 336	23 269	515
Baum. an best. Gebäuden	688	25	59	68	143	85	116	192	1 560	3 600	80
- Totalabgang	295	6	47	36	59	55	45	47	374	1 363	29
Bestand am 31.12.2006	500 957	9 864	25 102	81 405	113 616	108 138	77 297	85 535	674 780	2 437 999	49 141

Davon:

Kreisfreie Städte

Amberg	22 437	418	1 202	4 991	6 465	4 770	2 510	2 081	16 145	98 710	1 887
Regensburg	75 686	5 675	7 453	20 721	21 436	11 096	5 163	4 142	31 976	286 922	5 541
Weiden i.d. Oberpfalz	23 033	582	1 174	5 506	6 580	4 492	2 305	2 394	18 829	100 887	1 931
Landkreise											
Amberg-Weizbach	46 297	258	1 560	6 038	9 498	10 607	8 713	9 623	75 755	240 552	4 842
Cham	59 555	589	3 266	8 081	12 208	13 239	9 751	12 421	99 066	303 963	6 291
Neumarkt i.d. Oberpfalz	53 974	404	1 798	6 442	9 987	12 016	10 608	12 719	100 207	287 209	6 029
Neustadt a.d. Waldnaab	44 561	308	1 697	5 803	9 584	10 068	7 742	9 359	74 641	230 880	4 569
Regensburg	76 881	1 002	2 871	9 355	15 275	19 002	14 231	15 145	119 079	395 384	8 228
Schwandorf	62 159	399	2 331	8 477	14 078	15 070	10 640	11 164	87 710	313 704	6 335
Tirschenreuth	36 374	229	1 750	5 991	8 505	7 778	5 634	6 487	51 372	179 788	3 488

¹⁾ Ohne Wohnheime.

2 Wohnungsbestand Deutschlands nach Verwaltungsbezirken

- Wohnungen 2006 nach der Zahl der Räume -

Gegenstand der Nachweisung	Wohnungen in Wohn- und Nichtwohngebäuden ¹⁾										
	davon mit ... Räumen								Räume insgesamt	Wohn- fläche insgesamt	
	zusammen	1	2	3	4	5	6	7 oder mehr			
								Wohn- nungen			Räume
Anzahl											1 000 m²
RB Oberfranken											
Bestand am 31.12.2005	525 393	8 761	22 935	88 029	131 902	109 928	75 804	88 034	692 974	2 543 764	49 748
+ Zugang durch											
Err. neuer Gebäude	2 169	20	59	165	204	522	565	634	5 044	12 493	279
Baum. an best. Gebäuden	460	40	25	55	59	- 27	105	203	1 642	2 628	62
- Totalabgang	285	45	25	101	54	21	22	17	133	984	18
Bestand am 31.12.2006	527 737	8 776	22 994	88 148	132 111	110 402	76 452	88 854	699 527	2 557 901	50 070
Davon:											
Kreisfreie Städte											
Bamberg	37 528	1 159	2 306	9 135	12 458	6 738	3 030	2 702	21 027	155 905	2 974
Bayreuth	38 582	2 961	2 630	8 314	11 246	6 683	3 467	3 281	25 430	157 794	3 054
Coburg	23 125	558	1 573	5 101	6 536	4 517	2 493	2 347	18 249	100 943	1 949
Hof	27 398	536	1 755	7 137	8 534	5 101	2 341	1 994	15 386	114 530	2 185
Landkreise											
Bamberg	60 656	379	1 661	6 415	13 138	14 096	11 804	13 163	104 098	320 900	6 482
Bayreuth	48 439	467	1 849	6 651	10 357	10 627	8 117	10 371	82 106	249 489	4 968
Coburg	42 357	495	1 480	6 179	9 816	8 813	6 883	8 691	68 622	215 241	4 206
Forchheim	49 438	430	1 692	6 536	10 829	10 996	8 353	10 602	83 761	255 597	5 187
Hof	53 798	441	2 281	9 433	13 742	11 585	7 743	8 573	67 185	259 838	4 925
Kronach	34 358	209	1 137	4 532	7 355	7 488	5 820	7 817	61 811	179 670	3 531
Kulmbach	36 732	433	1 476	5 757	8 719	7 696	5 744	6 907	54 487	182 963	3 592
Lichtenfels	31 680	348	1 186	4 190	7 000	7 229	5 161	6 566	51 783	162 184	3 215
Wunsiedel im Fichtelgebirge	43 646	360	1 968	8 768	12 381	8 833	5 496	5 840	45 582	202 847	3 803
RB Mittelfranken											
Bestand am 31.12.2005	809 810	20 433	40 373	161 075	239 047	155 769	96 633	96 480	751 901	3 651 136	72 318
+ Zugang durch											
Err. neuer Gebäude	5 205	155	229	531	870	1 285	1 168	967	7 595	26 714	599
Baum. an best. Gebäuden	828	- 125	117	115	175	126	153	267	2 153	4 855	134
- Totalabgang	387	3	41	111	88	65	45	34	265	1 630	34
Bestand am 31.12.2006	815 456	20 460	40 678	161 610	240 004	157 115	97 909	97 680	761 384	3 681 075	73 016
Davon:											
Kreisfreie Städte											
Ansbach	21 359	327	843	3 870	6 997	4 413	2 668	2 241	17 343	97 027	1 877
Erlangen	53 801	4 537	4 442	10 808	15 622	9 023	4 969	4 400	34 066	217 328	4 210
Fürth	58 068	1 472	3 412	14 693	20 899	10 118	4 425	3 049	23 211	236 322	4 584
Nürnberg	261 963	10 056	17 680	73 803	93 618	37 821	17 018	11 967	91 248	1 023 758	19 422
Schwabach	19 121	300	778	3 633	5 875	4 273	2 344	1 918	14 741	86 425	1 701
Landkreise											
Ansbach	76 867	699	2 343	9 058	16 275	17 385	13 860	17 247	136 181	403 925	8 285
Erlangen-Höchststadt	56 887	765	2 031	6 886	12 294	13 501	10 577	10 833	84 492	290 120	5 941
Fürth	52 532	440	1 836	8 284	15 621	12 126	7 781	6 444	49 565	248 329	5 078
Neustadt a.d. Aisch- Bad Windsheim	43 636	262	1 216	5 553	9 632	9 606	7 195	10 172	80 716	229 797	4 699
Nürnberger Land	75 873	858	2 884	12 286	20 938	16 786	11 137	10 984	85 408	363 396	7 339
Roth	52 456	323	1 446	6 319	12 184	12 770	9 260	10 154	79 287	269 605	5 503
Weissenburg-Gunzenhausen	42 893	421	1 767	6 417	10 049	9 293	6 675	8 271	65 126	215 043	4 377
RB Unterfranken											
Bestand am 31.12.2005	604 920	10 476	26 347	96 887	149 634	125 353	88 024	108 199	858 308	2 965 584	58 897
+ Zugang durch											
Err. neuer Gebäude	3 535	92	135	284	348	676	812	1 188	9 498	20 356	449
Baum. an best. Gebäuden	732	9	51	74	136	78	54	330	2 673	4 264	98
- Totalabgang	220	4	9	75	51	24	30	27	228	979	19
Bestand am 31.12.2006	608 967	10 573	26 524	97 170	150 067	126 083	88 860	109 690	870 251	2 989 225	59 424
Davon:											
Kreisfreie Städte											
Aschaffenburg	35 051	700	2 056	8 447	11 515	6 421	3 077	2 835	22 045	148 825	2 918
Schweinfurt	28 407	555	1 444	7 773	10 412	4 461	1 971	1 791	13 894	116 435	2 231
Würzburg	69 407	4 723	6 433	17 946	20 853	9 811	4 942	4 699	36 592	270 138	5 217
Landkreise											
Aschaffenburg	74 671	568	2 668	9 713	17 764	17 702	12 511	13 745	107 721	377 396	7 735
Bad Kissingen	50 548	562	1 950	7 701	12 019	10 462	7 571	10 283	82 258	255 635	5 102
Hassberge	37 579	324	1 006	4 227	6 888	7 580	6 588	10 966	90 731	210 728	4 010
Kitzingen	38 384	310	1 364	5 127	8 377	8 218	6 288	8 700	70 138	200 883	3 933
Main-Spessart	58 370	410	1 942	8 035	13 150	12 607	9 842	12 384	97 515	300 601	6 034
Miltenberg	56 123	400	2 007	7 998	13 964	12 747	8 802	10 205	80 198	281 009	5 696
Rhön-Grabfeld	37 960	306	1 285	4 708	7 738	8 422	6 472	9 029	71 639	200 533	4 004
Schweinfurt	50 196	408	1 360	5 783	11 444	11 629	8 643	10 929	85 492	261 748	5 228
Würzburg	72 271	1 307	3 009	9 712	15 943	16 023	12 153	14 124	112 028	365 294	7 317

¹⁾ Ohne Wohnheime.

2 Wohnungsbestand Deutschlands nach Verwaltungsbezirken

- Wohnungen 2006 nach der Zahl der Räume -

Gegenstand der Nachweisung	Wohnungen in Wohn- und Nichtwohngebäuden ¹⁾										
	davon mit ... Räumen								Räume insgesamt	Wohnfläche insgesamt	
	zusammen	1	2	3	4	5	6	7 oder mehr			
								Wohnungen			Räume
	Anzahl										1 000 m²
RB Schwaben											
Bestand am 31.12.2005	834 636	19 686	47 165	150 223	205 747	171 505	116 868	123 442	962 623	3 909 029	77 858
+ Zugang durch											
Err. neuer Gebäude	5 582	48	266	595	783	1 132	1 182	1 576	12 550	30 799	683
Baum. an best. Gebäuden	817	14	99	153	66	33	147	305	2 523	4 505	106
- Totalabgang	497	1	106	65	98	90	69	68	546	2 210	46
Bestand am 31.12.2006	840 539	19 748	47 424	150 906	206 499	172 579	118 128	125 255	977 150	3 942 123	78 602
Davon:											
Kreisfreie Städte											
Augsburg	140 459	6 276	10 824	39 247	47 006	21 901	9 040	6 165	47 106	544 540	10 199
Kaufbeuren	21 730	431	1 322	4 873	6 736	4 382	2 225	1 761	13 604	93 502	1 744
Kempten (Allgäu)	31 558	1 706	2 274	7 164	9 783	6 022	2 500	2 109	16 235	128 223	2 488
Memmingen	20 504	584	1 235	4 563	5 636	4 126	2 402	1 958	15 002	89 331	1 717
Landkreise											
Aichach-Friedberg	53 824	558	2 010	6 659	10 749	11 846	10 007	11 995	95 017	281 840	5 771
Augsburg	106 341	1 349	4 196	15 579	25 308	23 817	17 608	18 484	143 710	526 153	10 573
Dillingen a.d. Donau	40 129	398	1 530	4 815	7 543	9 147	7 802	8 894	68 905	209 527	4 210
Donau-Ries	57 126	436	1 829	6 904	10 844	13 106	10 380	13 627	108 022	304 014	6 059
Günzburg	53 201	563	2 287	7 178	10 535	11 507	9 950	11 181	86 078	272 124	5 424
Lindau (Bodensee)	39 538	1 241	3 266	7 895	10 389	7 247	4 528	4 972	39 059	175 476	3 586
Neu-Ulm	73 788	1 182	3 558	11 696	17 674	17 374	11 679	10 625	81 992	353 018	6 960
Oberallgäu	80 259	3 291	7 484	16 823	19 436	14 680	8 730	9 815	77 519	349 771	7 177
Ostallgäu	61 878	1 084	3 331	9 620	13 205	13 520	9 725	11 393	89 840	305 216	6 313
Unterallgäu	60 204	649	2 278	7 890	11 655	13 904	11 552	12 276	95 061	309 388	6 380
Berlin											
Insgesamt											
Bestand am 31.12.2005	1 881 837	25 600	258 952	685 071	575 021	235 475	66 904	34 814	266 931	6 744 531	131 765
+ Zugang durch											
Err. neuer Gebäude	2 850	29	141	207	487	1 069	611	306	2 450	14 341	339
Baum. an best. Gebäuden	344	- 106	- 128	8	150	195	126	99	818	2 811	94
- Totalabgang	755	84	143	278	192	11	5	42	373	2 430	56
Bestand am 31.12.2006	1 884 276	25 439	258 822	685 008	575 466	236 728	67 636	35 177	269 826	6 759 253	132 142
Brandenburg											
Insgesamt											
Bestand am 31.12.2005	1 272 635	9 613	82 319	291 920	452 339	266 058	112 216	58 170	443 808	5 306 761	98 166
+ Zugang durch											
Err. neuer Gebäude	9 405	99	237	942	2 049	3 463	1 852	763	5 782	45 804	1 057
Baum. an best. Gebäuden	1 475	31	98	346	352	194	193	261	2 073	6 874	175
- Totalabgang	7 871	142	1 232	2 995	2 630	769	73	30	237	26 631	457
Bestand am 31.12.2006	1 275 662	9 619	81 422	290 213	452 110	268 946	114 188	59 164	451 426	5 332 826	98 941
Kreisfreie Städte zusammen											
Bestand am 31.12.2005	222 538	2 544	22 426	60 271	89 164	34 454	9 415	4 264	32 598	846 223	14 925
+ Zugang durch											
Err. neuer Gebäude	885	11	35	105	189	298	147	100	757	4 281	94
Baum. an best. Gebäuden	425	7	27	171	169	7	18	26	207	1 600	36
- Totalabgang	3 248	88	501	1 282	907	418	47	5	37	10 973	184
Bestand am 31.12.2006	220 600	2 474	21 987	59 265	88 615	34 341	9 533	4 385	33 525	841 131	14 872
Davon:											
Brandenburg an der Havel	44 831	495	3 279	15 342	17 855	5 562	1 615	683	5 175	167 174	2 931
Cottbus	59 169	656	5 395	10 738	27 404	10 234	3 012	1 730	13 224	235 742	4 035
Frankfurt (Oder)	36 681	860	4 187	9 694	13 528	6 037	1 722	653	4 954	137 899	2 416
Potsdam	79 919	463	9 126	23 491	29 828	12 508	3 184	1 319	10 172	300 316	5 490

¹⁾ Ohne Wohnheime.

2 Wohnungsbestand Deutschlands nach Verwaltungsbezirken

- Wohnungen 2006 nach der Zahl der Räume -

Gegenstand der Nachweisung	Wohnungen in Wohn- und Nichtwohngebäuden ¹⁾										
	davon mit ... Räumen								Räume insgesamt	Wohn- fläche insgesamt	
	zusammen	1	2	3	4	5	6	7 oder mehr			
								Woh- nungen			Räume
	Anzahl										1 000 m²
Landkreise zusammen											
Bestand am 31.12.2005	1 050 097	7 069	59 893	231 649	363 175	231 604	102 801	53 906	411 210	4 460 538	83 240
+ Zugang durch											
Err. neuer Gebäude	8 520	88	202	837	1 860	3 165	1 705	663	5 025	41 523	963
Baum. an best. Gebäuden	1 050	24	71	175	183	187	175	235	1 866	5 274	139
- Totalabgang	4 623	54	731	1 713	1 723	351	26	25	200	15 658	273
Bestand am 31.12.2006	1 055 062	7 145	59 435	230 948	363 495	234 605	104 655	54 779	417 901	4 491 695	84 069
Davon:											
Barnim	85 553	551	4 712	19 297	30 517	19 538	7 877	3 061	22 851	357 737	6 796
Dahme-Spreewald	74 606	474	4 920	16 143	24 308	16 991	7 976	3 794	28 580	317 366	6 138
Elbe-Elster	61 517	397	2 168	12 384	20 937	13 563	7 244	4 824	36 753	273 665	4 896
Havelland	74 130	548	4 214	18 541	24 759	15 540	7 152	3 376	25 831	310 078	5 928
Märkisch-Oderland	92 830	562	4 940	18 697	31 548	21 966	9 992	5 125	40 973	403 480	7 649
Oberhavel	97 013	1 014	5 939	21 858	33 660	21 772	8 790	3 980	29 998	404 704	7 790
Oberspreewald-Lausitz	68 645	360	2 905	17 010	26 919	12 917	5 283	3 251	24 866	286 025	4 994
Oder-Spree	92 406	587	5 678	18 987	34 445	19 628	8 359	4 722	35 902	390 880	7 160
Ostprignitz-Ruppin	52 476	365	3 234	11 686	18 494	11 216	4 715	2 766	21 089	221 326	4 166
Potsdam-Mittelmark	91 204	576	4 153	17 937	27 861	23 091	11 571	6 015	46 184	405 202	7 942
Prignitz	48 116	222	2 169	11 147	17 265	10 325	4 505	2 483	18 781	204 497	3 750
Spree-Neisse	68 301	276	4 891	13 688	22 585	15 919	7 061	3 881	29 388	292 811	5 305
Teltow-Fläming	79 807	671	5 308	17 683	25 612	18 050	8 281	4 202	31 686	338 406	6 402
Uckermark	68 458	542	4 204	15 890	24 585	14 089	5 849	3 299	25 019	285 518	5 155
Bremen											
Insgesamt											
Bestand am 31.12.2005	352 497	8 878	19 615	91 847	121 524	66 002	27 017	17 614	135 547	1 437 404	26 912
+ Zugang durch											
Err. neuer Gebäude	1 404	292	167	181	178	292	216	78	609	5 246	122
Baum. an best. Gebäuden	39	3	6	- 12	- 16	11	15	32	235	295	10
- Totalabgang	1 046	64	67	274	353	189	95	4	30	3 977	67
Bestand am 31.12.2006	352 912	9 127	19 721	91 742	121 333	66 116	27 153	17 720	136 361	1 438 986	26 977
Davon:											
Kreisfreie Städte											
Bremen	287 149	7 549	16 537	73 781	97 415	54 567	22 423	14 877	114 655	1 173 654	22 018
Bremerhaven	65 763	1 578	3 184	17 961	23 918	11 549	4 730	2 843	21 706	265 332	4 958
Hamburg											
Insgesamt											
Bestand am 31.12.2005	876 366	20 658	65 686	266 415	304 857	140 005	46 872	31 873	247 155	3 399 115	62 804
+ Zugang durch											
Err. neuer Gebäude	4 043	57	444	817	869	1 104	503	249	1 936	17 346	408
Baum. an best. Gebäuden	260	- 3	28	17	- 34	90	31	131	1 074	1 678	53
- Totalabgang	650	20	252	265	49	28	19	17	156	1 925	33
Bestand am 31.12.2006	880 019	20 692	65 906	266 984	305 643	141 171	47 387	32 236	250 009	3 416 214	63 231
Hessen											
Insgesamt											
Bestand am 31.12.2005	2 822 580	71 298	150 488	557 634	791 843	554 218	324 209	372 890	2 933 067	12 861 959	256 937
+ Zugang durch											
Err. neuer Gebäude	15 291	237	896	2 038	2 527	3 256	3 228	3 109	24 450	78 349	1 746
Baum. an best. Gebäuden	1 991	- 69	113	204	125	293	413	912	7 577	12 789	304
- Totalabgang	-	-	-	-	-	-	-	-	-	-	-
Bestand am 31.12.2006	2 839 882	71 474	151 498	559 877	794 495	557 775	327 852	376 911	2 965 094	12 953 162	258 988
Kreisfreie Städte zusammen											
Bestand am 31.12.2005	724 688	33 069	59 928	211 641	242 993	106 820	39 398	30 839	239 407	2 769 715	52 595
+ Zugang durch											
Err. neuer Gebäude	3 434	64	213	821	917	631	515	273	2 051	14 917	330
Baum. an best. Gebäuden	265	- 103	- 5	36	76	66	81	114	930	2 045	51
- Totalabgang	-	-	-	-	-	-	-	-	-	-	-
Bestand am 31.12.2006	728 402	33 037	60 136	212 498	243 986	107 525	39 994	31 226	242 388	2 786 724	52 978

¹⁾ Ohne Wohnheime.

2 Wohnungsbestand Deutschlands nach Verwaltungsbezirken

- Wohnungen 2006 nach der Zahl der Räume -

Gegenstand der Nachweisung	Wohnungen in Wohn- und Nichtwohngebäuden ¹⁾										Wohn- fläche insgesamt
	davon mit ... Räumen								Räume insgesamt		
	zusammen	1	2	3	4	5	6	7 oder mehr			
								Woh- nungen		Räume	
								Anzahl			
											1 000 m²
Landkreise zusammen											
Bestand am 31.12.2005	2 097 892	38 229	90 560	345 993	548 850	447 398	284 811	342 051	2 693 660	10 092 244	204 341
+ Zugang durch											
Err. neuer Gebäude	11 857	173	683	1 217	1 610	2 625	2 713	2 836	22 399	63 432	1 415
Baum. an best. Gebäuden	1 726	34	118	168	49	227	332	798	6 647	10 744	253
- Totalabgang	-	-	-	-	-	-	-	-	-	-	-
Bestand am 31.12.2006	2 111 480	38 437	91 362	347 379	550 509	450 250	287 858	345 685	2 722 706	10 166 438	206 010
RB Darmstadt											
Bestand am 31.12.2005	1 780 563	50 682	107 710	393 354	531 520	334 741	178 846	183 710	1 436 063	7 755 088	154 978
+ Zugang durch											
Err. neuer Gebäude	10 759	192	637	1 538	1 989	2 251	2 256	1 896	14 796	53 623	1 197
Baum. an best. Gebäuden	1 241	67	54	129	88	197	267	573	4 725	8 092	193
- Totalabgang	-	-	-	-	-	-	-	-	-	-	-
Bestand am 31.12.2006	1 792 579	50 814	108 401	395 022	533 597	337 197	181 369	186 179	1 455 584	7 816 853	156 370
Davon:											
Kreisfreie Städte											
Darmstadt	76 031	4 550	6 892	18 427	23 516	12 523	5 664	4 459	34 491	298 769	5 828
Frankfurt am Main	352 728	17 823	32 782	112 790	116 662	46 086	15 069	11 516	89 714	1 298 963	24 342
Offenbach am Main	58 589	2 045	4 281	17 845	20 934	8 264	2 952	2 268	17 582	224 492	4 265
Wiesbaden	138 334	4 680	10 481	38 870	45 428	22 030	9 434	7 411	57 330	548 048	10 752
Landkreise											
Bergstraße	117 524	1 797	4 716	18 770	31 975	26 355	15 981	17 930	140 733	563 833	11 538
Darmstadt-Dieburg	125 303	2 106	5 407	19 720	32 270	28 012	18 055	19 733	154 476	604 026	12 427
Groß-Gerau	114 279	2 977	5 946	22 335	34 766	23 183	12 576	12 496	96 786	509 095	10 109
Hochtaunuskreis	108 755	2 322	5 876	21 242	30 399	21 039	13 236	14 641	114 939	498 946	10 374
Main-Kinzig-Kreis	185 606	2 821	7 855	33 052	53 493	39 864	23 379	25 142	197 647	868 900	17 597
Main-Taunus-Kreis	106 023	2 516	5 049	20 291	31 379	22 950	12 170	11 668	89 980	476 753	9 746
Odenwaldkreis	43 522	516	1 861	6 477	10 307	9 284	6 541	8 536	67 729	218 292	4 515
Offenbach	157 430	3 474	8 443	31 649	48 730	32 508	16 738	15 888	123 164	696 359	14 084
Rheingau-Taunus-Kreis	82 374	1 373	3 645	13 959	21 440	18 109	11 235	12 613	98 992	393 247	8 134
Wetteraukreis	126 081	1 814	5 167	19 595	32 298	26 990	18 339	21 878	172 021	617 130	12 659
RB Gießen											
Bestand am 31.12.2005	464 408	12 023	21 108	70 923	105 785	93 572	67 959	93 038	737 618	2 303 380	46 373
+ Zugang durch											
Err. neuer Gebäude	2 298	33	152	214	254	489	490	666	5 342	12 722	278
Baum. an best. Gebäuden	430	5	28	32	57	37	77	204	1 720	2 742	64
- Totalabgang	-	-	-	-	-	-	-	-	-	-	-
Bestand am 31.12.2006	467 140	12 052	21 289	71 169	106 096	94 098	68 528	93 908	744 680	2 318 859	46 716
Davon:											
Landkreise											
Gießen	121 582	6 372	7 407	20 873	29 425	23 216	14 955	19 334	152 922	560 237	11 225
Lahn-Dill-Kreis	114 495	1 251	3 784	17 352	26 410	24 384	18 238	23 076	181 224	579 087	11 551
Limburg-Weilburg	77 421	852	3 117	11 508	17 033	16 178	12 431	16 302	128 934	394 152	8 121
Marburg-Biedenkopf	105 743	3 249	5 382	15 627	23 476	20 428	14 986	22 595	180 541	527 395	10 517
Vogelsbergkreis	47 899	328	1 599	5 809	9 752	9 892	7 918	12 601	101 059	257 988	5 302
RB Kassel											
Bestand am 31.12.2005	577 609	8 593	21 670	93 357	154 538	125 905	77 404	96 142	759 386	2 803 491	55 586
+ Zugang durch											
Err. neuer Gebäude	2 234	12	107	286	284	516	482	547	4 312	12 004	270
Baum. an best. Gebäuden	320	3	31	43	20	59	69	135	1 132	1 955	46
- Totalabgang	-	-	-	-	-	-	-	-	-	-	-
Bestand am 31.12.2006	580 163	8 608	21 808	93 686	154 802	126 480	77 955	96 824	764 830	2 817 450	55 902
Davon:											
Kreisfreie Stadt											
Kassel	102 720	3 939	5 700	24 566	37 446	18 622	6 875	5 572	43 271	416 452	7 792
Landkreise											
Fulda	99 059	1 116	4 135	14 559	24 057	22 448	15 550	17 194	135 399	490 230	9 949
Hersfeld-Rotenburg	57 480	515	1 547	8 292	13 467	12 693	8 959	12 007	94 952	294 524	5 830
Kassel	112 031	802	3 346	15 963	29 846	27 678	15 931	18 465	144 411	553 154	11 014
Schwalm-Eder-Kreis	79 670	518	2 193	10 666	18 067	18 043	12 295	17 888	142 400	415 555	8 353
Waldeck-Frankenberg	76 482	1 286	3 327	11 325	17 853	15 292	10 900	16 499	132 057	387 244	7 858
Werra-Meißner-Kreis	52 721	432	1 560	8 315	14 066	11 704	7 445	9 199	72 340	260 291	5 108

¹⁾ Ohne Wohnheime.

2 Wohnungsbestand Deutschlands nach Verwaltungsbezirken

- Wohnungen 2006 nach der Zahl der Räume -

Gegenstand der Nachweisung	Wohnungen in Wohn- und Nichtwohngebäuden ¹⁾										
	davon mit ... Räumen								Räume insgesamt	Wohn- fläche insgesamt	
	zusammen	1	2	3	4	5	6	7 oder mehr			
								Woh- nungen			Räume
	Anzahl										1 000 m²
Mecklenburg-Vorpommern											
Insgesamt											
Bestand am 31.12.2005	882 951	19 269	60 138	220 209	309 269	173 516	68 126	32 424	242 675	3 556 259	64 086
+ Zugang durch											
Err. neuer Gebäude	5 165	89	560	1 076	1 054	1 361	797	228	1 697	21 937	488
Baum. an best. Gebäuden	589	13	257	140	- 27	52	86	68	525	2 140	61
- Totalabgang	2 624	90	249	495	933	693	157	7	62	10 274	163
Bestand am 31.12.2006	886 081	19 281	60 706	220 930	309 363	174 236	68 852	32 713	244 835	3 570 062	64 472
Kreisfreie Städte zusammen											
Bestand am 31.12.2005	296 183	12 465	21 621	84 281	114 591	47 935	11 619	3 671	27 303	1 103 606	18 542
+ Zugang durch											
Err. neuer Gebäude	1 082	19	28	174	263	327	217	54	402	4 988	112
Baum. an best. Gebäuden	183	24	162	1	- 49	19	15	11	91	431	19
- Totalabgang	1 417	83	172	279	530	317	35	1	8	5 187	87
Bestand am 31.12.2006	296 031	12 425	21 639	84 177	114 275	47 964	11 816	3 735	27 788	1 103 838	18 586
Davon:											
Greifswald	29 851	1 435	2 082	8 118	11 365	5 136	1 232	483	3 602	112 087	1 873
Neubrandenburg	38 061	1 396	2 935	8 932	16 892	5 875	1 410	621	4 662	144 127	2 457
Rostock	113 717	5 940	8 041	32 744	42 563	18 937	4 423	1 069	7 919	419 648	7 021
Schwerin	56 252	1 729	4 269	16 312	21 371	9 313	2 488	770	5 739	211 919	3 580
Stralsund	33 173	1 279	2 348	9 947	12 654	5 121	1 368	456	3 378	123 623	2 118
Wismar	24 977	646	1 964	8 124	9 430	3 582	895	336	2 488	92 434	1 536
Landkreise zusammen											
Bestand am 31.12.2005	586 768	6 804	38 517	135 928	194 678	125 581	56 507	28 753	215 372	2 452 653	45 544
+ Zugang durch											
Err. neuer Gebäude	4 083	70	532	902	791	1 034	580	174	1 295	16 949	376
Baum. an best. Gebäuden	406	- 11	95	139	22	33	71	57	434	1 709	42
- Totalabgang	1 207	7	77	216	403	376	122	6	54	5 087	75
Bestand am 31.12.2006	590 050	6 856	39 067	136 753	195 088	126 272	57 036	28 978	217 047	2 466 224	45 887
Davon:											
Bad Doberan	58 363	864	4 619	11 360	17 266	13 937	6 842	3 475	26 119	250 102	4 831
Demmin	44 047	470	2 373	11 249	15 748	8 605	3 728	1 874	13 973	181 321	3 332
Güstrow	52 507	723	2 792	12 634	18 815	10 681	4 566	2 296	17 285	217 555	3 920
Ludwigslust	59 598	484	2 983	12 130	19 827	14 046	6 613	3 515	26 372	258 428	4 861
Mecklenburg-Strelitz	40 067	396	2 360	9 801	13 991	7 841	3 866	1 812	13 587	166 471	3 099
Müritz	35 392	501	3 047	8 816	12 025	6 839	2 741	1 423	10 671	142 455	2 653
Nordpommern	55 418	635	3 555	13 917	17 221	11 722	5 486	2 882	21 605	231 511	4 302
Nordwestmecklenburg	55 738	346	2 888	11 534	17 515	13 396	6 649	3 410	25 591	243 249	4 581
Ostvorpommern	58 604	622	4 783	15 367	18 755	11 332	5 031	2 714	20 200	238 355	4 448
Parchim	48 219	481	2 027	10 309	16 622	11 076	5 070	2 634	19 666	207 416	3 883
Rügen	42 699	1 020	5 200	10 597	12 984	8 506	2 956	1 436	10 782	166 195	3 012
Ücker-Randow	39 398	314	2 440	9 039	14 319	8 291	3 488	1 507	11 196	163 166	2 965
Niedersachsen											
Insgesamt											
Bestand am 31.12.2005	3 724 595	64 766	162 970	625 988	1 016 318	814 232	483 992	556 329	4 387 610	17 696 664	354 039
+ Zugang durch											
Err. neuer Gebäude	22 184	88	504	1 690	3 116	6 189	4 671	5 926	47 305	124 906	2 865
Baum. an best. Gebäuden	2 649	100	307	375	69	- 24	505	1 317	10 880	15 905	398
- Totalabgang	114	3	50	17	21	10	7	6	55	385	8
Bestand am 31.12.2006	3 749 357	64 951	163 731	628 036	1 019 487	820 403	489 171	563 578	4 445 827	17 837 337	357 299
Kreisfreie Städte zusammen											
Bestand am 31.12.2005	528 275	13 948	29 956	116 492	178 602	102 186	47 296	39 795	307 559	2 240 009	42 395
+ Zugang durch											
Err. neuer Gebäude	2 381	4	34	153	423	818	458	491	3 849	12 910	298
Baum. an best. Gebäuden	127	6	20	18	- 23	- 13	6	113	887	866	24
- Totalabgang	51	1	49	-	-	1	-	-	-	104	3
Bestand am 31.12.2006	530 744	13 957	29 961	116 663	179 004	102 996	47 763	40 400	312 302	2 253 744	42 716
Landkreise zusammen											
Bestand am 31.12.2005	3 196 320	50 818	133 014	509 496	837 716	712 046	436 696	516 534	4 080 051	15 456 655	311 644
+ Zugang durch											
Err. neuer Gebäude	19 803	84	470	1 537	2 693	5 371	4 213	5 435	43 456	111 996	2 568
Baum. an best. Gebäuden	2 522	94	287	357	92	- 11	499	1 204	9 993	15 039	373
- Totalabgang	63	2	1	17	21	9	7	6	55	281	6
Bestand am 31.12.2006	3 218 613	50 994	133 770	511 373	840 483	717 407	441 408	523 178	4 133 525	15 583 593	314 583

¹⁾ Ohne Wohnheime.

2 Wohnungsbestand Deutschlands nach Verwaltungsbezirken

- Wohnungen 2006 nach der Zahl der Räume -

Gegenstand der Nachweisung	Wohnungen in Wohn- und Nichtwohngebäuden ¹⁾										
	davon mit ... Räumen								Räume insgesamt	Wohn- fläche insgesamt	
	zusammen	1	2	3	4	5	6	7 oder mehr			
								Woh- nungen			Räume
	Anzahl										1 000 m²
RB Braunschweig											
Bestand am 31.12.2005	815 407	20 467	37 790	146 884	250 470	168 007	92 293	99 496	780 153	3 712 525	72 086
+ Zugang durch											
Err. neuer Gebäude	3 347	9	28	193	492	1 117	757	751	5 957	18 696	444
Baum. an best. Gebäuden	461	20	54	100	- 5	28	72	192	1 603	2 583	63
- Totalabgang	60	1	49	3	4	1	1	1	12	147	4
Bestand am 31.12.2006	819 172	20 495	37 823	147 174	250 956	169 159	93 126	100 439	787 708	3 733 746	72 591
Davon:											
Kreisfreie Städte											
Braunschweig	136 129	4 522	8 628	32 690	50 006	22 941	9 650	7 692	59 184	551 661	10 415
Salzgitter	54 761	864	2 106	9 835	22 529	10 781	4 716	3 930	30 603	237 501	4 310
Wolfsburg	61 995	976	2 853	11 600	22 966	12 599	5 627	5 374	41 604	271 707	5 134
Landkreise											
Gifhorn	74 149	753	2 284	8 960	17 187	18 072	12 697	14 196	111 214	378 705	8 039
Göttingen	124 158	7 423	7 284	21 980	33 275	24 691	13 870	15 635	123 073	550 779	10 672
Goslar	84 764	3 274	5 610	17 767	24 994	16 055	8 316	8 748	69 042	366 984	6 972
Helmstedt	48 131	355	1 500	8 211	13 402	11 568	6 427	6 668	52 126	230 124	4 484
Northeim	69 242	682	2 194	10 716	18 576	14 517	9 338	13 219	105 212	345 347	6 759
Osterode am Harz	43 653	565	1 775	8 197	12 850	8 741	5 151	6 374	50 346	205 063	3 915
Peine	62 539	555	1 783	8 673	17 227	15 011	9 315	9 975	77 735	307 728	6 201
Wolfenbüttel	59 651	526	1 806	8 545	17 944	14 183	8 019	8 628	67 569	288 147	5 691
RB Hannover											
Bestand am 31.12.2005	1 047 498	18 046	48 869	201 894	325 993	215 850	114 891	121 955	959 522	4 753 556	94 071
+ Zugang durch											
Err. neuer Gebäude	4 262	9	89	287	580	1 317	979	1 001	8 112	23 939	546
Baum. an best. Gebäuden	624	45	95	75	23	69	64	253	2 074	3 355	83
- Totalabgang	4	-	-	2	-	1	1	-	-	17	-
Bestand am 31.12.2006	1 052 380	18 100	49 053	202 254	326 595	217 235	115 934	123 209	969 708	4 780 835	94 700
Davon:											
Region											
Hannover	572 071	12 783	32 311	126 713	197 108	108 728	50 517	43 911	342 003	2 434 721	47 829
Landkreise											
Diepholz	91 173	672	2 488	10 733	19 636	23 456	14 838	19 350	153 811	476 510	10 003
Hameln-Pyrmont	81 573	1 312	3 484	15 491	23 730	16 995	9 797	10 764	84 855	378 285	7 409
Hildesheim	139 436	1 778	5 610	24 724	41 994	29 731	16 906	18 693	146 788	652 025	12 768
Holzminde	38 151	282	1 168	6 104	10 426	8 363	5 301	6 507	51 655	187 910	3 619
Nienburg (Weser)	52 723	427	1 448	6 364	12 356	12 216	8 248	11 664	92 973	275 380	5 568
Schaumburg	77 253	846	2 544	12 125	21 345	17 746	10 327	12 320	97 623	376 004	7 504
RB Lüneburg											
Bestand am 31.12.2005	773 914	10 803	31 886	115 394	190 501	188 051	112 906	124 373	982 539	3 782 991	77 418
+ Zugang durch											
Err. neuer Gebäude	5 261	30	175	401	803	1 681	1 045	1 126	8 901	28 371	665
Baum. an best. Gebäuden	588	18	77	80	31	- 42	126	298	2 430	3 512	93
- Totalabgang	36	1	1	8	16	6	3	1	7	146	3
Bestand am 31.12.2006	779 732	10 850	32 137	115 867	191 320	189 686	114 074	125 798	993 879	3 814 758	78 174
Davon:											
Landkreise											
Celle	83 790	1 133	3 330	13 094	21 447	19 055	12 217	13 514	106 873	408 313	8 167
Cuxhaven	101 369	1 755	4 953	15 276	25 536	24 102	14 378	15 369	121 562	487 973	9 837
Harburg	107 691	1 444	4 108	16 313	27 543	29 259	15 371	13 653	106 431	513 723	10 915
Lüchow-Dannenberg	25 871	218	889	4 138	6 450	5 291	3 724	5 161	41 495	130 504	2 668
Lüneburg	78 412	2 086	3 710	14 192	19 885	17 966	10 375	10 198	79 957	363 659	7 327
Osterholz	47 525	335	1 383	6 036	10 948	12 749	8 139	7 935	62 274	239 854	4 994
Rotenburg (Wümme)	71 276	676	3 190	8 336	13 743	16 747	11 829	16 755	134 343	376 088	7 836
Soltau-Fallingbostel	65 837	805	2 646	9 339	17 160	14 696	9 507	11 684	92 531	325 807	6 493
Stade	90 391	1 077	3 892	13 746	22 795	23 887	12 727	12 267	95 567	432 643	8 852
Ulzen	47 736	728	2 007	7 803	12 202	10 148	6 378	8 470	68 082	234 049	4 731
Verden	59 834	593	2 029	7 594	13 611	15 786	9 429	10 792	84 764	302 145	6 355

¹⁾ Ohne Wohnheime.

2 Wohnungsbestand Deutschlands nach Verwaltungsbezirken

- Wohnungen 2006 nach der Zahl der Räume -

Gegenstand der Nachweisung	Wohnungen in Wohn- und Nichtwohngebäuden ¹⁾										
	davon mit ... Räumen									Räume insgesamt	Wohn- fläche insgesamt
	zusammen	1	2	3	4	5	6	7 oder mehr			
								Wohn- nungen	Räume		
	Anzahl										
RB Weser-Ems											
Bestand am 31.12.2005	1 087 776	15 450	44 425	161 816	249 354	242 324	163 902	210 505	1 665 396	5 447 592	110 463
+ Zugang durch											
Err. neuer Gebäude	9 314	40	212	809	1 241	2 074	1 890	3 048	24 335	53 900	1 211
Baum. an best. Gebäuden	976	17	81	120	20	- 79	243	574	4 773	6 455	159
- Totalabgang	14	1	-	4	1	2	2	4	36	75	1
Bestand am 31.12.2006	1 098 073	15 506	44 718	162 741	250 616	244 323	166 037	214 132	1 694 532	5 507 998	111 834
Davon:											
Kreisfreie Städte											
Delmenhorst	37 655	414	1 437	7 439	11 309	9 168	4 513	3 375	25 872	169 631	3 285
Emden	24 814	394	1 116	5 117	7 118	5 933	2 924	2 212	17 143	110 801	2 073
Oldenburg (Oldenburg)	83 532	2 658	5 149	17 884	23 033	17 143	9 314	8 351	64 098	364 437	7 027
Osnabrück	84 838	3 481	6 135	19 214	26 398	16 060	7 140	6 410	50 337	352 462	6 823
Wilhelmshaven	47 020	648	2 537	12 884	15 645	8 371	3 879	3 056	23 461	195 544	3 651
Landkreise											
Ammerland	52 157	662	1 553	6 433	10 577	12 778	9 328	10 826	84 817	270 050	5 637
Aurich	90 553	1 224	4 382	13 159	20 511	19 951	15 285	16 041	125 082	448 056	9 146
Cloppenburg	55 384	261	1 037	4 403	8 628	12 062	9 665	19 328	156 904	325 260	6 850
Emsland	123 119	821	3 188	11 679	21 683	25 503	21 801	38 444	306 926	694 213	14 365
Friesland	50 789	612	2 319	7 496	12 024	12 351	7 812	8 175	63 564	248 025	4 957
Grafschaft Bentheim	55 043	365	1 704	6 326	10 074	12 236	10 029	14 309	112 794	297 195	6 077
Leer	70 877	544	2 419	9 966	15 293	16 881	12 435	13 339	104 340	359 807	7 269
Oldenburg (Oldenburg)	52 568	382	1 228	5 577	10 129	13 875	9 230	12 147	96 203	281 043	5 922
Osnabrück	145 137	1 411	4 688	17 644	32 004	34 836	23 126	31 428	249 612	754 283	15 654
Vechta	48 819	452	1 237	4 919	7 350	10 420	8 652	15 789	128 086	279 181	6 002
Wesermarsch	44 847	383	2 090	7 333	12 185	10 743	6 295	5 818	45 338	212 125	4 193
Wittmund	30 921	794	2 499	5 268	6 655	6 012	4 609	5 084	39 955	145 885	2 903
Nordrhein-Westfalen											
Insgesamt											
Bestand am 31.12.2005	8 418 042	181 230	507 785	1 936 642	2 561 938	1 611 276	845 412	773 759	6 018 323	36 401 653	711 129
+ Zugang durch											
Err. neuer Gebäude	42 401	414	1 819	5 564	7 074	11 103	9 932	6 495	49 413	213 560	4 894
Baum. an best. Gebäuden	4 857	38	622	594	697	546	890	1 470	11 982	25 904	645
- Totalabgang	4 813	164	957	1 257	1 007	627	418	383	3 088	18 608	382
Bestand am 31.12.2006	8 460 531	181 518	509 269	1 941 543	2 568 710	1 622 316	855 824	781 351	6 076 702	36 622 751	716 290
Kreisfreie Städte zusammen											
Bestand am 31.12.2005	3 809 901	122 421	308 210	1 100 265	1 270 540	594 934	240 925	172 606	1 330 933	14 872 949	282 967
+ Zugang durch											
Err. neuer Gebäude	13 858	138	782	2 535	3 017	3 506	2 782	1 098	8 339	63 936	1 468
Baum. an best. Gebäuden	1 362	- 27	193	178	269	153	237	359	3 000	7 156	177
- Totalabgang	2 086	116	682	548	305	229	106	100	847	6 972	140
Bestand am 31.12.2006	3 823 038	122 416	308 503	1 102 430	1 273 521	598 364	243 838	173 966	1 341 446	14 937 090	284 472
Landkreise zusammen											
Bestand am 31.12.2005	4 608 141	58 809	199 575	836 377	1 291 398	1 016 342	604 487	601 153	4 687 390	21 528 704	428 162
+ Zugang durch											
Err. neuer Gebäude	28 543	276	1 037	3 029	4 057	7 597	7 150	5 397	41 074	149 624	3 426
Baum. an best. Gebäuden	3 495	65	429	416	428	393	653	1 111	8 982	18 748	468
- Totalabgang	2 727	48	275	709	702	398	312	283	2 241	11 636	242
Bestand am 31.12.2006	4 637 493	59 102	200 766	839 113	1 295 189	1 023 952	611 986	607 385	4 735 256	21 685 661	431 817
RB Düsseldorf											
Bestand am 31.12.2005	2 581 497	58 887	182 715	683 805	836 380	458 246	207 427	154 037	1 188 202	10 545 246	204 297
+ Zugang durch											
Err. neuer Gebäude	10 240	53	394	1 431	1 997	2 788	2 445	1 132	8 570	50 302	1 167
Baum. an best. Gebäuden	806	-	87	34	157	101	167	260	2 173	4 584	115
- Totalabgang	1 383	16	311	357	286	196	118	99	800	5 341	112
Bestand am 31.12.2006	2 591 200	58 924	182 885	684 913	838 256	460 957	209 929	155 336	1 198 189	10 595 005	205 470
Davon:											
Kreisfreie Städte											
Düsseldorf	323 770	16 422	37 179	106 892	98 229	40 834	14 175	10 039	78 250	1 171 842	23 060
Duisburg	258 152	4 620	15 735	79 185	97 598	39 283	13 507	8 224	63 033	1 004 527	18 312
Essen	317 458	6 753	25 440	100 089	110 806	46 650	17 137	10 583	81 620	1 218 816	22 828
Krefeld	123 193	3 437	9 151	34 393	37 863	21 261	10 575	6 513	49 917	496 042	9 686
Mönchengladbach	126 565	2 733	8 780	32 585	38 855	23 296	11 151	9 165	70 838	527 692	10 123
Mühlheim a.d. Ruhr	91 249	1 540	6 173	25 691	31 881	14 922	6 570	4 472	34 829	367 342	7 110
Oberhausen	106 179	1 587	6 151	27 809	41 490	18 227	6 742	4 173	31 761	426 624	7 824
Remscheid	60 121	896	4 212	17 339	18 960	10 415	4 859	3 440	26 589	244 995	4 602
Solingen	79 239	1 498	6 362	22 657	26 269	12 739	5 667	4 047	31 055	316 021	5 960
Wuppertal	191 857	5 182	18 848	58 086	59 882	29 515	11 815	8 529	66 210	741 339	14 106

¹⁾ Ohne Wohnheime.

2 Wohnungsbestand Deutschlands nach Verwaltungsbezirken

- Wohnungen 2006 nach der Zahl der Räume -

Gegenstand der Nachweisung	Wohnungen in Wohn- und Nichtwohngebäuden ¹⁾										
	davon mit ... Räumen								Räume insgesamt	Wohn- fläche insgesamt	
	zusammen	1	2	3	4	5	6	7 oder mehr			
								Wohn- nungen			Räume
	Anzahl										
Landkreise											
Kleve	128 148	846	4 369	19 231	30 556	33 139	20 107	19 900	154 513	630 351	12 844
Mettmann	242 478	5 411	15 525	57 551	78 213	47 340	23 028	15 410	118 280	1 015 114	20 317
Neuss	205 607	4 323	10 926	40 858	63 764	43 933	24 143	17 660	135 130	903 458	18 400
Viersen	134 781	1 378	5 822	26 169	37 071	32 624	18 217	13 500	103 665	615 900	12 311
Wesel	202 403	2 298	8 212	36 378	66 819	46 779	22 236	19 681	152 499	914 942	17 987
RB Köln											
Bestand am 31.12.2005	2 012 478	61 754	136 975	445 939	569 474	390 753	221 319	186 264	1 439 968	8 673 064	172 378
+ Zugang durch											
Err. neuer Gebäude	11 742	82	511	1 489	2 113	2 965	2 663	1 919	14 776	59 602	1 370
Baum. an best. Gebäuden	1 330	49	220	145	126	20	209	561	4 599	7 381	180
- Totalabgang	1 199	81	301	343	200	131	80	63	539	4 186	87
Bestand am 31.12.2006	2 024 355	61 804	137 405	447 230	571 513	393 607	224 111	188 685	1 458 832	8 735 889	173 841
Davon:											
Kreisfreie Städte											
Aachen	128 052	9 456	14 125	34 950	34 309	18 718	9 128	7 366	56 778	484 928	9 494
Bonn	158 547	9 773	15 797	37 828	44 008	26 503	12 876	11 762	91 960	632 614	12 495
Köln	517 548	26 277	51 655	156 244	162 645	72 671	28 827	19 229	148 071	1 933 287	37 361
Leverkusen	76 587	1 518	4 647	19 165	26 996	13 502	6 313	4 446	34 553	316 232	6 093
Landkreise											
Aachen	137 380	1 606	6 240	28 450	40 395	29 392	16 981	14 316	110 263	620 125	12 062
Düren	115 642	1 334	4 606	19 470	30 223	26 709	17 706	15 594	120 227	549 856	11 018
Erftkreis	198 433	3 140	9 160	35 464	58 201	47 152	25 788	19 528	149 093	900 237	18 216
Euskirchen	79 849	794	2 995	12 192	18 705	18 617	13 319	13 227	103 991	395 170	8 047
Heinsberg	108 204	672	3 128	14 412	24 784	30 123	19 901	15 184	117 095	536 416	10 861
Oberbergischer Kreis	121 123	1 453	5 949	22 341	32 070	24 424	16 456	18 430	144 291	573 801	11 330
Rheinisch-Bergischer Kreis	129 515	2 354	7 244	24 927	35 145	27 852	16 548	15 445	119 681	590 432	12 112
Rhein-Sieg-Kreis	253 475	3 427	11 859	41 787	64 032	57 944	40 268	34 158	262 829	1 202 791	24 753
RB Münster											
Bestand am 31.12.2005	1 148 907	18 037	54 247	223 940	336 025	241 331	133 273	142 054	1 114 990	5 263 734	103 171
+ Zugang durch											
Err. neuer Gebäude	7 761	32	416	1 091	1 176	1 989	1 788	1 269	9 576	39 090	889
Baum. an best. Gebäuden	1 189	46	119	205	213	275	159	172	1 368	5 448	137
- Totalabgang	954	8	224	254	153	109	103	103	818	3 811	80
Bestand am 31.12.2006	1 156 903	18 107	54 558	224 982	337 261	243 486	135 117	143 392	1 125 116	5 304 461	104 117
Davon:											
Kreisfreie Städte											
Bottrop	55 525	531	2 548	13 720	21 727	10 435	3 851	2 713	20 865	229 841	4 294
Gelsenkirchen	142 030	1 518	9 450	45 990	54 148	20 633	6 605	3 686	28 314	546 089	9 881
Münster	139 142	8 918	12 843	30 452	37 249	25 823	12 939	10 918	84 534	566 239	11 367
Landkreise											
Borken	142 704	1 148	4 179	18 968	29 658	33 579	24 331	30 841	245 165	744 088	15 066
Coesfeld	82 090	770	2 496	10 874	18 232	19 168	13 793	16 757	132 591	422 501	8 589
Recklinghausen	300 734	2 972	13 513	64 902	108 614	64 004	26 510	20 219	155 168	1 293 408	24 543
Steinfurt	177 566	1 263	5 513	22 952	37 787	42 101	29 937	38 013	298 902	921 322	18 585
Warendorf	117 112	987	4 016	17 124	29 846	27 743	17 151	20 245	159 577	580 973	11 793
RB Detmold											
Bestand am 31.12.2005	900 674	12 727	37 730	157 100	248 781	195 888	117 686	130 762	1 024 076	4 264 243	84 318
+ Zugang durch											
Err. neuer Gebäude	5 473	183	213	567	715	1 415	1 292	1 088	8 294	28 291	644
Baum. an best. Gebäuden	791	- 19	88	144	117	82	161	218	1 753	4 186	103
- Totalabgang	547	24	8	99	201	104	49	62	488	2 443	50
Bestand am 31.12.2006	906 391	12 867	38 023	157 712	249 412	197 281	119 090	132 006	1 033 635	4 294 277	85 016
Davon:											
Kreisfreie Stadt											
Bielefeld	155 037	3 679	9 465	37 483	52 387	29 134	12 661	10 228	78 520	644 762	12 235
Landkreise											
Gütersloh	150 184	1 572	5 250	23 453	39 348	34 372	21 768	24 421	191 308	733 599	14 867
Herford	114 983	871	4 323	19 460	33 134	27 305	15 301	14 589	113 080	541 844	10 671
Höxter	63 663	456	1 980	9 011	13 908	12 700	10 171	15 437	122 405	334 012	6 668
Lippe	161 429	1 918	6 563	28 741	46 211	35 735	20 756	21 505	167 975	757 297	14 759
Minden-Lübbecke	133 893	795	4 349	20 024	33 987	30 313	19 860	24 565	193 192	669 430	13 386
Paderborn	127 202	3 576	6 093	19 540	30 437	27 722	18 573	21 261	167 155	613 333	12 430

¹⁾ Ohne Wohnheime.

2 Wohnungsbestand Deutschlands nach Verwaltungsbezirken

- Wohnungen 2006 nach der Zahl der Räume -

Gegenstand der Nachweisung	Wohnungen in Wohn- und Nichtwohngebäuden ¹⁾											
	davon mit ... Räumen									Räume insgesamt	Wohn- fläche insgesamt	
	zusammen	1	2	3	4	5	6	7 oder mehr				
								Wohn- nungen	Räume			
Anzahl												1 000 m²
RB Arnsberg												
Bestand am 31.12.2005	1 774 486	29 825	96 118	425 858	571 278	325 058	165 707	160 642	1 251 087	7 655 366	146 966	
+ Zugang durch												
Err. neuer Gebäude	7 185	64	285	986	1 073	1 946	1 744	1 087	8 197	36 275	823	
Baum. an best. Gebäuden	741	- 38	108	66	84	68	194	259	2 089	4 305	110	
- Totalabgang	730	35	113	204	167	87	68	56	443	2 827	54	
Bestand am 31.12.2006	1 781 682	29 816	96 398	426 706	572 268	326 985	167 577	161 932	1 260 930	7 693 119	147 845	
Davon:												
Kreisfreie Städte												
Bochum	191 626	4 432	12 536	57 689	67 710	30 012	11 300	7 947	60 801	752 072	14 044	
Dortmund	307 765	7 727	21 462	87 882	112 275	47 656	18 444	12 319	94 252	1 206 593	22 681	
Hagen	104 804	1 932	7 464	31 785	36 724	15 913	6 280	4 706	36 194	412 550	7 862	
Hamm	83 530	1 131	3 387	18 741	28 498	16 900	8 069	6 804	52 194	363 228	6 917	
Herne	85 062	856	5 093	25 775	33 012	13 322	4 347	2 657	20 308	333 415	6 136	
Landkreise												
Ennepe-Ruhr-Kreis	168 656	2 962	9 716	43 376	57 713	30 527	13 625	10 737	83 030	700 789	13 525	
Hochsauerland-Kreis	124 867	1 402	6 040	21 373	29 493	25 379	17 359	23 821	188 920	615 542	12 189	
Märkischer Kreis	204 862	2 736	10 689	46 921	64 535	40 205	20 617	19 159	149 337	897 081	17 188	
Olpe	58 247	401	2 058	8 681	13 085	12 004	9 407	12 611	99 441	298 803	5 943	
Siegen-Wittgenstein	130 020	2 934	5 695	23 258	32 210	25 133	18 191	22 599	176 547	624 296	12 200	
Soest	133 466	1 414	5 118	21 796	33 542	28 900	19 665	23 031	180 329	654 025	13 089	
Unna	188 777	1 889	7 140	39 429	63 471	41 034	20 273	15 541	119 577	834 725	16 071	
Rheinland-Pfalz												
Insgesamt												
Bestand am 31.12.2005	1 899 824	37 108	85 958	315 223	466 243	391 236	284 700	319 356	2 496 791	9 180 836	186 024	
+ Zugang durch												
Err. neuer Gebäude	12 832	289	410	943	1 475	2 751	3 397	3 567	29 357	73 332	1 655	
Baum. an best. Gebäuden	1 822	73	220	221	97	9	304	898	7 484	10 917	268	
- Totalabgang	241	5	23	48	70	41	20	34	275	1 075	21	
Bestand am 31.12.2006	1 914 244	37 467	86 565	316 340	467 745	393 959	288 381	323 787	2 533 357	9 264 035	187 926	
Kreisfreie Städte zusammen												
Bestand am 31.12.2005	521 565	22 157	35 454	120 567	157 812	94 887	47 140	43 548	338 443	2 181 732	42 988	
+ Zugang durch												
Err. neuer Gebäude	1 869	154	76	202	289	383	438	327	2 547	9 158	211	
Baum. an best. Gebäuden	251	35	42	14	2	5	20	133	1 102	1 416	39	
- Totalabgang	91	2	3	15	44	13	5	9	69	393	7	
Bestand am 31.12.2006	523 594	22 344	35 569	120 768	158 059	95 262	47 593	43 999	342 023	2 191 913	43 231	
Landkreise zusammen												
Bestand am 31.12.2005	1 378 259	14 951	50 504	194 656	308 431	296 349	237 560	275 808	2 158 348	6 999 104	143 035	
+ Zugang durch												
Err. neuer Gebäude	10 963	135	334	741	1 186	2 368	2 959	3 240	26 810	64 174	1 444	
Baum. an best. Gebäuden	1 571	38	178	207	95	4	284	765	6 382	9 501	229	
- Totalabgang	150	3	20	33	26	28	15	25	206	682	14	
Bestand am 31.12.2006	1 390 650	15 123	50 996	195 572	309 686	298 697	240 788	279 788	2 191 334	7 072 122	144 695	
RB Koblenz												
Bestand am 31.12.2005	696 457	8 443	27 606	110 319	165 665	145 672	110 586	128 166	1 002 469	3 451 617	70 053	
+ Zugang durch												
Err. neuer Gebäude	5 346	180	166	389	588	1 063	1 413	1 547	12 864	30 688	672	
Baum. an best. Gebäuden	612	3	78	76	15	- 14	124	330	2 721	3 842	93	
- Totalabgang	80	2	13	17	11	13	9	15	122	364	7	
Bestand am 31.12.2006	702 336	8 625	27 837	110 767	166 257	146 708	112 114	130 028	1 017 932	3 485 784	70 811	
Davon:												
Kreisfreie Stadt												
Koblenz	57 398	1 730	3 561	12 881	18 387	10 995	5 139	4 705	36 497	243 349	4 819	
Landkreise												
Ahrweiler	60 646	818	2 864	10 554	15 054	12 739	9 248	9 369	73 083	290 690	6 020	
Altenkirchen (Westerwald)	60 287	462	2 050	8 555	12 785	12 900	10 619	12 916	100 843	310 424	6 204	
Bad Kreuznach	72 893	1 297	3 328	11 757	17 061	14 841	11 080	13 529	105 672	357 825	7 223	
Birkenfeld	42 802	409	1 386	6 298	9 655	8 710	7 287	9 057	71 065	219 032	4 293	
Cochem-Zell	31 781	284	1 287	3 754	5 969	6 491	6 077	7 919	63 303	170 216	3 427	
Mayen-Koblenz	98 104	868	3 678	15 847	24 293	21 690	16 157	15 571	120 195	478 524	9 777	
Neuwied	82 093	1 065	3 205	13 627	20 370	17 089	12 504	14 233	111 871	402 176	8 177	
Rhein-Hunsrück-Kreis	47 944	344	1 601	6 281	9 941	9 681	8 320	11 776	92 909	253 387	5 152	
Rhein-Lahn-Kreis	59 935	634	2 113	9 660	14 927	12 587	8 938	11 076	87 272	297 383	6 060	
Westerwaldkreis	88 453	714	2 764	11 553	17 815	18 985	16 745	19 877	155 222	462 778	9 660	

¹⁾ Ohne Wohnheime.

2 Wohnungsbestand Deutschlands nach Verwaltungsbezirken

- Wohnungen 2006 nach der Zahl der Räume -

Gegenstand der Nachweisung	Wohnungen in Wohn- und Nichtwohngebäuden ¹⁾										
	davon mit ... Räumen								Räume insgesamt	Wohn- fläche insgesamt	
	zusammen	1	2	3	4	5	6	7 oder mehr			
								Woh- nungen			Räume
	Anzahl										1 000 m²
RB Trier											
Bestand am 31.12.2005	238 345	4 368	10 535	33 353	50 078	47 796	39 723	52 492	413 184	1 216 311	24 136
+ Zugang durch											
Err. neuer Gebäude	1 893	8	50	160	238	438	469	530	4 384	10 928	250
Baum. an best. Gebäuden	274	9	29	42	32	17	50	95	804	1 510	35
- Totalabgang	13	-	1	1	4	2	-	5	37	68	1
Bestand am 31.12.2006	240 500	4 386	10 613	33 554	50 344	48 249	40 242	53 112	418 335	1 228 682	24 420
Davon:											
Kreisfreie Stadt											
Trier	52 257	2 949	3 973	11 534	14 725	9 571	4 553	4 952	38 753	218 323	4 240
Landkreise											
Bernkastel-Wittlich	52 873	349	1 962	6 577	10 357	10 977	9 845	12 806	101 211	280 598	5 589
Bitburg-Prüm	44 673	299	1 522	4 876	8 254	9 236	8 488	11 998	95 054	243 149	4 850
Daun	31 141	296	1 196	3 983	5 916	6 537	5 773	7 440	58 387	164 011	3 282
Trier-Saarburg	59 556	493	1 960	6 584	11 092	11 928	11 583	15 916	124 930	322 601	6 460
RB Rheinhessen-Pfalz											
Bestand am 31.12.2005	965 022	24 297	47 817	171 551	250 500	197 768	134 391	138 698	1 081 138	4 512 908	91 835
+ Zugang durch											
Err. neuer Gebäude	5 593	101	194	394	649	1 250	1 515	1 490	12 109	31 716	732
Baum. an best. Gebäuden	936	61	113	103	50	6	130	473	3 959	5 565	139
- Totalabgang	148	3	9	30	55	26	11	14	116	643	12
Bestand am 31.12.2006	971 408	24 456	48 115	172 019	251 144	199 002	136 025	140 647	1 097 090	4 549 569	92 695
Davon:											
Kreisfreie Städte											
Frankenthal (Pfalz)	23 311	414	1 271	5 435	7 542	4 714	2 112	1 823	14 238	99 909	2 002
Kaiserslautern	54 442	3 442	3 613	12 650	16 263	9 388	4 678	4 408	34 169	222 847	4 366
Landau in der Pfalz	20 610	561	1 138	3 798	5 450	4 338	2 811	2 514	19 565	94 152	1 925
Ludwigshafen am Rhein	81 637	2 432	5 188	21 137	26 620	15 051	6 428	4 781	36 729	333 251	6 445
Mainz	100 537	8 081	9 719	24 433	28 476	15 222	7 607	6 999	54 424	390 898	7 704
Neustadt a.d. Weinstraße	27 173	532	1 533	5 350	7 538	5 216	3 402	3 602	28 239	124 531	2 538
Pirmasens	24 853	342	1 326	6 443	7 702	4 445	2 427	2 168	16 889	106 807	2 075
Speyer	24 396	583	1 407	5 279	8 030	4 895	2 262	1 940	15 037	104 438	2 114
Worms	39 175	1 113	2 242	8 664	12 014	7 549	3 967	3 626	28 100	169 292	3 338
Zweibrücken	17 805	165	598	3 164	5 312	3 878	2 207	2 481	19 383	84 116	1 666
Landkreise											
Alzey-Worms	53 824	635	1 883	6 723	11 476	12 463	10 024	10 620	83 067	276 000	5 793
Bad Dürkheim	63 717	643	2 317	9 649	15 197	14 068	10 743	11 100	86 749	316 559	6 552
Donnersbergkreis	35 452	291	1 318	4 691	7 866	7 823	6 262	7 201	56 295	181 446	3 752
Germersheim	54 806	1 382	2 392	7 295	12 615	12 196	9 473	9 453	73 033	269 362	5 716
Kaiserslautern	56 016	390	1 745	6 892	12 058	12 686	10 490	11 755	92 260	291 418	6 078
Kusel	36 821	165	1 002	4 329	7 297	7 681	7 205	9 142	71 974	197 953	3 944
Südliche Weinstraße	49 707	507	1 888	6 540	10 520	10 861	9 318	10 073	78 685	254 881	5 293
Ludwigshafen	69 650	1 022	2 108	9 758	17 875	16 530	11 750	10 607	81 829	340 991	7 168
Mainz-Bingen	89 422	1 504	3 988	13 659	21 090	19 563	13 968	15 650	122 443	438 883	9 045
Südwestpfalz	48 054	252	1 439	6 130	10 203	10 435	8 891	10 704	83 982	251 835	5 184
Saarland											
Insgesamt											
Bestand am 31.12.2005	507 168	10 260	22 566	82 018	126 369	105 270	74 020	86 665	670 901	2 448 293	49 193
+ Zugang durch											
Err. neuer Gebäude	1 810	35	93	147	254	363	427	491	3 849	9 904	228
Baum. an best. Gebäuden	275	- 45	16	21	67	40	47	129	1 078	1 878	46
- Totalabgang	103	-	-	18	30	25	14	16	126	509	11
Bestand am 31.12.2006	509 182	10 282	22 675	82 168	126 660	105 648	74 480	87 269	675 702	2 459 598	49 457
Davon:											
Stadtverband											
Saarbrücken	178 583	5 678	10 890	36 887	52 026	35 772	18 750	18 580	143 390	780 973	15 417
Landkreise											
Merzig-Wadern	47 333	393	1 369	5 132	8 619	9 541	9 347	12 932	100 330	257 120	5 293
Neunkirchen	71 026	635	2 811	12 198	18 856	15 357	10 313	10 856	83 568	340 506	6 734
Saarlouis	96 151	925	3 346	12 154	21 964	20 815	16 401	20 546	158 846	493 262	10 047
Saar-Pfalz-Kreis	74 238	2 416	3 092	10 986	17 280	15 378	11 754	13 332	103 637	361 729	7 406
Sankt Wendel	41 851	235	1 167	4 811	7 915	8 785	7 915	11 023	85 931	226 008	4 560

¹⁾ Ohne Wohnheime.

2 Wohnungsbestand Deutschlands nach Verwaltungsbezirken

- Wohnungen 2006 nach der Zahl der Räume -

Gegenstand der Nachweisung	Wohnungen in Wohn- und Nichtwohngebäuden ¹⁾										
	davon mit ... Räumen								Räume insgesamt	Wohn- fläche insgesamt	
	zusammen	1	2	3	4	5	6	7 oder mehr			
								Woh- nungen			Räume
	Anzahl										1 000 m²
Sachsen											
Insgesamt											
Bestand am 31.12.2005	2 339 067	31 479	160 712	639 390	844 269	395 993	163 500	103 724	791 948	9 401 062	162 166
+ Zugang durch											
Err. neuer Gebäude	5 381	25	172	341	822	1 791	1 190	1 040	8 049	28 824	643
Baum. an best. Gebäuden	1 337	17	170	54	176	343	192	385	3 084	7 174	204
- Totalabgang	9 336	136	1 443	3 742	3 000	890	79	46	355	31 527	548
Bestand am 31.12.2006	2 336 451	31 387	159 611	636 043	842 267	397 237	164 803	105 103	802 726	9 405 535	162 466
Stadtkreise zusammen											
Bestand am 31.12.2005	925 877	17 969	85 440	287 442	355 892	126 953	35 123	17 058	129 739	3 449 985	60 207
+ Zugang durch											
Err. neuer Gebäude	1 772	5	43	119	256	649	416	284	2 119	9 332	214
Baum. an best. Gebäuden	458	3	149	- 32	66	186	23	63	525	2 062	73
- Totalabgang	6 271	89	929	2 525	2 073	606	30	19	135	21 159	366
Bestand am 31.12.2006	921 836	17 888	84 703	285 004	354 141	127 182	35 532	17 386	132 248	3 440 220	60 128
Landkreise zusammen											
Bestand am 31.12.2005	1 413 190	13 510	75 272	351 948	488 377	269 040	128 377	86 666	662 209	5 951 077	101 959
+ Zugang durch											
Err. neuer Gebäude	3 609	20	129	222	566	1 142	774	756	5 930	19 492	430
Baum. an best. Gebäuden	879	14	21	86	110	157	169	322	2 559	5 112	131
- Totalabgang	3 065	47	514	1 217	927	284	49	27	220	10 368	182
Bestand am 31.12.2006	1 414 615	13 499	74 908	351 039	488 126	270 055	129 271	87 717	670 478	5 965 315	102 338
RB Chemnitz											
Bestand am 31.12.2005	856 702	11 694	54 002	240 110	309 159	146 093	58 883	36 761	279 321	3 439 748	58 157
+ Zugang durch											
Err. neuer Gebäude	1 651	2	66	115	300	526	352	290	2 272	8 693	192
Baum. an best. Gebäuden	156	- 19	- 40	- 30	- 58	72	63	168	1 306	1 623	52
- Totalabgang	3 036	34	492	1 362	815	285	34	14	108	10 101	179
Bestand am 31.12.2006	855 475	11 645	53 536	238 833	308 586	146 406	59 264	37 205	282 791	3 439 965	58 222
Davon:											
Stadtkreise											
Chemnitz	155 801	2 585	12 995	49 066	62 075	20 319	5 832	2 929	21 973	582 633	9 880
Plauen	43 648	686	4 302	15 135	14 636	6 161	1 639	1 089	8 350	162 228	2 768
Zwickau	59 299	953	4 576	18 318	23 579	8 284	2 329	1 260	9 494	224 263	3 830
Landkreise											
Annaberg	44 455	698	2 479	11 813	15 718	8 383	3 439	1 925	14 525	181 041	3 091
Chemnitzer Land	73 120	698	4 363	21 399	25 841	12 340	5 271	3 208	24 373	294 684	5 069
Freiberg	72 936	932	4 039	17 809	26 442	13 680	5 984	4 050	30 842	303 351	5 075
Vogtlandkreis	105 320	1 379	5 874	27 329	36 895	19 662	8 266	5 915	45 156	435 756	7 514
Mittlerer Erzgebirgskreis	44 569	522	1 963	10 920	15 207	8 961	4 165	2 831	21 593	189 424	3 169
Mittweida	68 331	837	2 771	17 512	23 518	13 348	6 179	4 166	32 040	288 841	4 892
Stollberg	47 086	373	2 545	12 508	16 961	8 474	3 793	2 432	18 434	194 393	3 224
Aue-Schwarzenberg	70 927	1 019	4 040	18 982	24 154	12 991	6 113	3 628	27 277	291 571	4 788
Zwickauer Land	69 983	963	3 589	18 042	23 560	13 803	6 254	3 772	28 734	291 780	4 923
RB Dresden											
Bestand am 31.12.2005	880 848	10 356	65 974	238 083	307 857	148 867	65 940	43 771	334 389	3 562 345	61 925
+ Zugang durch											
Err. neuer Gebäude	2 117	18	62	109	279	720	504	425	3 301	11 510	258
Baum. an best. Gebäuden	550	48	20	11	67	143	115	146	1 184	2 978	84
- Totalabgang	3 515	23	612	1 172	1 198	466	26	18	135	12 176	211
Bestand am 31.12.2006	880 000	10 399	65 444	237 031	307 005	149 264	66 533	44 324	338 739	3 564 657	62 056
Davon:											
Stadtkreise											
Dresden	286 217	5 844	29 845	93 774	101 633	38 395	11 334	5 392	41 108	1 054 475	18 664
Görlitz	38 903	605	3 788	11 820	15 133	5 498	1 399	660	4 983	145 040	2 637
Hoyerswerda	22 995	50	2 247	4 634	10 474	4 246	870	474	3 609	90 401	1 472
Landkreise											
Bautzen	73 338	506	4 383	17 663	24 218	13 505	7 582	5 481	41 862	314 012	5 567
Meißen	75 609	581	4 106	19 939	26 128	14 250	6 332	4 273	32 986	315 350	5 510
Niederschlesischer											
Oberlausitzkreis	45 881	173	2 013	7 611	16 995	9 643	5 688	3 758	28 511	205 866	3 615
Riesa-Grossenhain	57 968	385	3 234	14 056	20 117	11 471	5 116	3 589	27 633	245 173	4 218
Löbau-Zittau	76 255	509	4 701	19 990	26 268	14 059	6 601	4 127	31 405	316 259	5 554
Sächsische Schweiz	75 332	749	5 219	20 354	26 306	12 947	5 856	3 901	29 889	307 233	5 262
Weißeritzkreis	58 066	497	2 280	12 516	16 857	11 222	7 812	6 882	52 661	265 676	4 196
Kamenz	69 436	500	3 628	14 674	22 876	14 028	7 943	5 787	44 092	305 172	5 361

¹⁾ Ohne Wohnheime.

2 Wohnungsbestand Deutschlands nach Verwaltungsbezirken

- Wohnungen 2006 nach der Zahl der Räume -

Gegenstand der Nachweisung	Wohnungen in Wohn- und Nichtwohngebäuden ¹⁾										
	davon mit ... Räumen									Räume insgesamt	Wohn- fläche insgesamt
	zusammen	1	2	3	4	5	6	7 oder mehr			
								Woh- nungen	Räume		
	Anzahl										
1 000 m²											
RB Leipzig											
Bestand am 31.12.2005	601 517	9 429	40 736	161 197	227 253	101 033	38 677	23 192	178 238	2 398 969	42 083
+ Zugang durch											
Err. neuer Gebäude	1 613	5	44	117	243	545	334	325	2 476	8 621	194
Baum. an best. Gebäuden	631	- 12	190	73	167	128	14	71	594	2 573	68
- Totalabgang	2 785	79	339	1 208	987	139	19	14	112	9 250	158
Bestand am 31.12.2006	600 976	9 343	40 631	160 179	226 676	101 567	39 006	23 574	181 196	2 400 913	42 188
Davon:											
Stadtkreis											
Leipzig	314 973	7 165	26 950	92 257	126 611	44 279	12 129	5 582	42 731	1 181 180	20 877
Landkreise											
Delitzsch	60 950	322	2 918	14 934	22 032	12 157	5 382	3 205	24 402	256 567	4 462
Döbeln	38 902	255	2 314	10 293	13 905	6 790	3 113	2 232	17 176	161 186	2 732
Leipziger Land	75 884	675	3 465	18 319	26 460	15 738	6 793	4 434	34 150	322 000	5 561
Muldentalkreis	63 357	628	2 956	13 940	21 775	12 757	6 746	4 555	35 384	275 105	4 895
Torgau-Oschatz	46 910	298	2 028	10 436	15 893	9 846	4 843	3 566	27 353	204 875	3 660
Sachsen-Anhalt											
Insgesamt											
Bestand am 31.12.2005	1 317 420	15 026	72 964	318 032	493 018	258 290	99 963	60 127	454 285	5 432 635	97 842
+ Zugang durch											
Err. neuer Gebäude	3 370	16	70	233	605	1 311	687	448	3 413	17 365	402
Baum. an best. Gebäuden	665	- 66	160	- 19	139	131	129	191	1 520	3 702	112
- Totalabgang	7 335	139	1 311	2 802	2 289	666	86	42	310	24 479	434
Bestand am 31.12.2006	1 314 370	14 847	71 932	315 548	491 544	259 082	100 693	60 724	458 908	5 430 007	97 935
Kreisfreie Städte zusammen											
Bestand am 31.12.2005	336 902	6 961	25 401	95 761	137 434	52 215	13 320	5 810	43 808	1 279 585	21 894
+ Zugang durch											
Err. neuer Gebäude	954	3	28	75	164	367	197	120	904	4 861	111
Baum. an best. Gebäuden	176	19	38	- 44	109	6	18	30	247	784	32
- Totalabgang	3 358	95	632	1 388	992	216	25	10	76	10 797	189
Bestand am 31.12.2006	334 803	6 897	24 849	94 468	136 757	52 372	13 510	5 950	44 883	1 274 830	21 855
Landkreise zusammen											
Bestand am 31.12.2005	980 518	8 065	47 563	222 271	355 584	206 075	86 643	54 317	410 477	4 153 050	75 947
+ Zugang durch											
Err. neuer Gebäude	2 416	13	42	158	441	944	490	328	2 509	12 504	291
Baum. an best. Gebäuden	489	- 85	122	25	30	125	111	161	1 273	2 918	80
- Totalabgang	3 977	44	679	1 414	1 297	450	61	32	234	13 682	244
Bestand am 31.12.2006	979 567	7 950	47 083	221 080	354 787	206 710	87 183	54 774	414 025	4 155 177	76 081
RB Dessau											
Bestand am 31.12.2005	266 097	2 733	13 565	62 415	103 764	51 355	20 531	11 734	88 100	1 100 225	19 845
+ Zugang durch											
Err. neuer Gebäude	534	-	16	35	103	192	119	69	533	2 756	62
Baum. an best. Gebäuden	124	- 96	57	17	10	48	40	48	369	958	26
- Totalabgang	994	10	195	343	336	85	10	15	108	3 366	58
Bestand am 31.12.2006	265 761	2 627	13 443	62 124	103 541	51 510	20 680	11 836	88 894	1 100 573	19 875
Davon:											
Kreisfreie Stadt											
Dessau	46 785	1 034	3 444	11 510	19 582	7 379	2 667	1 169	8 744	182 421	3 259
Landkreise											
Anhalt-Zerbst	35 368	235	1 630	7 710	13 234	7 372	3 219	1 968	14 935	150 670	2 787
Bernburg	35 085	362	1 955	9 052	13 268	6 484	2 489	1 475	11 134	142 988	2 571
Bitterfeld	53 293	418	2 070	13 016	21 710	10 128	3 900	2 051	15 249	219 735	3 853
Köthen	32 973	120	1 948	8 447	11 310	6 865	2 541	1 742	13 002	137 170	2 465
Wittenberg	62 257	458	2 396	12 389	24 437	13 282	5 864	3 431	25 830	267 589	4 940

¹⁾ Ohne Wohnheime.

2 Wohnungsbestand Deutschlands nach Verwaltungsbezirken

- Wohnungen 2006 nach der Zahl der Räume -

Gegenstand der Nachweisung	Wohnungen in Wohn- und Nichtwohngebäuden ¹⁾										
	davon mit ... Räumen								Räume insgesamt	Wohn- fläche insgesamt	
	zusammen	1	2	3	4	5	6	7 oder mehr			
								Woh- nungen			Räume
	Anzahl										1 000 m²
RB Halle											
Bestand am 31.12.2005	439 213	7 411	21 601	101 327	166 858	87 257	34 547	20 212	152 363	1 817 956	31 584
+ Zugang durch											
Err. neuer Gebäude	964	7	13	44	160	402	194	144	1 097	5 076	113
Baum. an best. Gebäuden	243	7	25	60	64	- 14	37	64	516	1 161	36
- Totalabgang	2 413	83	296	1 157	699	125	34	19	142	7 913	145
Bestand am 31.12.2006	438 256	7 352	21 356	100 378	166 489	87 536	34 744	20 401	153 834	1 817 132	31 602
Davon:											
Kreisfreie Stadt											
Halle (Saale)	146 350	4 342	9 437	35 838	64 351	23 992	6 108	2 282	17 281	562 023	9 324
Landkreise											
Burgenlandkreis	71 469	386	4 076	18 089	25 746	13 433	5 939	3 800	28 848	297 436	5 372
Mansfelder Land	50 868	562	2 207	12 264	18 668	10 601	4 057	2 509	18 935	212 722	3 817
Merseburg-Querfurt	65 630	912	1 982	13 318	22 870	15 965	6 696	3 887	29 201	285 512	4 999
Saalkreis	31 508	174	988	5 364	10 162	8 283	4 133	2 404	18 330	143 433	2 686
Sangerhausen	31 321	526	899	6 613	11 043	7 075	3 111	2 054	15 505	135 881	2 467
Weißenfels	41 110	450	1 767	8 892	13 649	8 187	4 700	3 465	25 734	180 125	2 939
RB Magdeburg											
Bestand am 31.12.2005	612 110	4 882	37 798	154 290	222 396	119 678	44 885	28 181	213 822	2 514 454	46 412
+ Zugang durch											
Err. neuer Gebäude	1 872	9	41	154	342	717	374	235	1 783	9 533	227
Baum. an best. Gebäuden	298	23	78	- 96	65	97	52	79	635	1 583	49
- Totalabgang	3 928	46	820	1 302	1 254	456	42	8	60	13 200	231
Bestand am 31.12.2006	610 353	4 868	37 133	153 046	221 514	120 036	45 269	28 487	216 180	2 512 302	46 458
Davon:											
Kreisfreie Stadt											
Magdeburg	141 668	1 521	11 968	47 120	52 824	21 001	4 735	2 499	18 858	530 386	9 272
Landkreise											
Aschersleben-											
Staßfurter-Landkreis	51 105	613	2 683	13 426	19 688	9 208	3 490	1 997	15 064	207 053	3 764
Bördekreis	37 854	180	1 880	8 370	13 112	8 614	3 506	2 192	16 645	162 249	3 063
Halberstadt	39 301	333	2 183	9 933	14 084	7 734	3 064	1 970	14 936	162 824	3 085
Jerichower Land	48 669	272	2 412	10 309	17 375	10 918	4 618	2 765	20 733	208 554	3 954
Ohre-Kreis	54 841	350	2 192	11 755	18 343	13 375	5 557	3 269	24 712	238 300	4 639
Quedlinburg	38 454	673	2 101	9 956	14 155	7 231	2 741	1 597	12 057	156 021	2 827
Schönebeck	39 392	160	2 379	11 182	15 070	7 131	2 248	1 222	9 160	157 047	2 831
Stendal	66 429	245	4 158	12 878	24 497	14 861	5 922	3 868	29 604	284 624	5 347
Wernigerode	46 199	334	3 050	10 502	16 989	9 255	3 711	2 358	17 768	192 205	3 547
Altmarkkreis Salzwedel	46 441	187	2 127	7 615	15 377	10 708	5 677	4 750	36 643	213 039	4 130
Schleswig-Holstein											
Insgesamt											
Bestand am 31.12.2005	1 371 345	24 847	82 344	282 011	387 084	310 565	159 454	125 040	963 971	6 057 424	119 331
+ Zugang durch											
Err. neuer Gebäude	9 032	72	399	1 000	1 722	3 284	1 615	940	7 001	43 869	1 000
Baum. an best. Gebäuden	856	29	10	73	85	45	170	444	3 543	5 396	140
- Totalabgang	745	28	98	269	194	61	29	66	545	2 831	58
Bestand am 31.12.2006	1 380 496	24 924	82 655	282 818	388 697	313 833	161 211	126 358	973 973	6 103 880	120 413
Kreisfreie Städte zusammen											
Bestand am 31.12.2005	332 056	7 386	22 706	95 975	111 920	57 616	22 409	14 044	107 310	1 318 247	23 834
+ Zugang durch											
Err. neuer Gebäude	1 154	16	39	137	210	446	217	89	648	5 525	122
Baum. an best. Gebäuden	41	- 6	- 63	- 87	59	49	34	55	440	732	19
- Totalabgang	129	-	21	73	18	12	1	4	40	439	8
Bestand am 31.12.2006	333 122	7 396	22 661	95 952	112 171	58 099	22 659	14 184	108 358	1 324 065	23 966
Davon:											
Flensburg	47 613	652	2 767	12 944	16 400	8 959	3 544	2 347	18 043	194 720	3 575
Kiel	130 660	3 554	9 049	42 220	43 506	20 214	7 640	4 477	34 156	503 402	9 059
Lübeck	113 466	2 628	8 709	30 578	38 569	20 387	7 704	4 891	37 407	451 622	8 115
Neumünster	41 383	562	2 136	10 210	13 696	8 539	3 771	2 469	18 752	174 321	3 215

¹⁾ Ohne Wohnheime.

2 Wohnungsbestand Deutschlands nach Verwaltungsbezirken

- Wohnungen 2006 nach der Zahl der Räume -

Gegenstand der Nachweisung	Wohnungen in Wohn- und Nichtwohngebäuden ¹⁾										
	davon mit ... Räumen								Räume insgesamt	Wohn- fläche insgesamt	
	zusammen	1	2	3	4	5	6	7 oder mehr			
								Woh- nungen			Räume
	Anzahl										1 000 m²
Landkreise zusammen											
Bestand am 31.12.2005	1 039 289	17 461	59 638	186 036	275 164	252 949	137 045	110 996	856 661	4 739 177	95 497
+ Zugang durch											
Err. neuer Gebäude	7 878	56	360	863	1 512	2 838	1 398	851	6 353	38 344	878
Baum. an best. Gebäuden	815	35	73	160	26	- 4	136	389	3 103	4 664	121
- Totalabgang	616	28	77	196	176	49	28	62	505	2 392	50
Bestand am 31.12.2006	1 047 374	17 528	59 994	186 866	276 526	255 734	138 552	112 174	865 615	4 779 815	96 447
Davon:											
Dithmarschen	66 855	786	3 502	11 530	17 207	16 432	9 390	8 008	61 882	311 590	6 428
Herzogtum Lauenburg	82 357	737	3 666	15 525	22 381	20 585	10 845	8 618	66 574	378 737	7 566
Nordfriesland	90 266	2 930	7 004	15 987	21 001	20 431	11 451	11 462	89 384	409 148	8 443
Ostholstein	107 967	3 632	10 210	22 595	27 131	21 867	11 887	10 645	83 603	464 621	9 248
Pinneberg	142 518	2 716	8 432	27 663	41 140	34 831	16 972	10 764	82 089	625 205	12 397
Plön	62 342	1 151	3 994	10 739	15 491	14 908	8 500	7 559	58 484	287 344	5 731
Rendsburg-Eckernförde	122 608	1 026	5 423	20 493	32 332	31 080	17 887	14 367	110 249	575 650	11 519
Schleswig-Flensburg	88 165	996	3 252	13 818	21 774	23 193	13 288	11 844	91 866	423 609	8 659
Segeberg	116 239	1 458	6 373	19 533	31 860	29 316	16 058	11 641	89 177	532 348	10 844
Steinburg	64 040	553	2 798	11 764	17 778	15 812	8 565	6 770	51 852	294 855	5 848
Stormarn	104 017	1 543	5 340	17 219	28 431	27 279	13 709	10 496	80 455	476 708	9 765
Thüringen											
Insgesamt											
Bestand am 31.12.2005	1 171 264	18 049	71 227	273 843	389 224	228 590	108 714	81 617	625 407	4 959 569	89 431
+ Zugang durch											
Err. neuer Gebäude	3 290	59	229	292	454	903	669	684	5 454	17 192	371
Baum. an best. Gebäuden	728	- 218	81	303	6	89	91	376	3 071	4 939	141
- Totalabgang	5 860	687	1 085	1 917	1 382	653	80	56	435	18 316	344
Bestand am 31.12.2006	1 169 558	17 331	70 452	272 528	388 302	228 929	109 394	82 622	633 505	4 963 541	89 601
Kreisfreie Städte zusammen											
Bestand am 31.12.2005	308 669	9 463	31 980	80 390	109 073	49 965	17 838	9 960	75 539	1 183 277	20 861
+ Zugang durch											
Err. neuer Gebäude	957	7	46	121	166	275	199	143	1 105	4 800	105
Baum. an best. Gebäuden	50	- 162	- 27	172	7	- 8	24	44	326	758	27
- Totalabgang	1 713	208	336	301	478	356	16	18	133	5 704	104
Bestand am 31.12.2006	307 963	9 100	31 663	80 382	108 768	49 876	18 045	10 129	76 837	1 183 131	20 889
Davon:											
Eisenach	23 802	256	1 641	7 984	7 762	3 994	1 409	756	5 657	92 619	1 676
Erfurt	111 783	4 373	13 257	32 397	37 453	15 232	5 779	3 292	25 419	414 143	7 529
Gera	62 394	999	6 984	16 952	23 838	10 025	2 167	1 429	10 864	235 166	4 078
Jena	53 269	2 019	5 283	9 898	18 245	10 597	4 893	2 334	17 324	214 926	3 632
Suhl	23 124	257	991	3 958	11 198	4 235	1 509	976	7 423	96 557	1 572
Weimar	33 591	1 196	3 507	9 193	10 272	5 793	2 288	1 342	10 150	129 720	2 401
Landkreise zusammen											
Bestand am 31.12.2005	862 595	8 586	39 247	193 453	280 151	178 625	90 876	71 657	549 868	3 776 292	68 570
+ Zugang durch											
Err. neuer Gebäude	2 333	52	183	171	288	628	470	541	4 349	12 392	267
Baum. an best. Gebäuden	678	- 56	108	131	- 1	97	67	332	2 745	4 181	113
- Totalabgang	4 147	479	749	1 616	904	297	64	38	302	12 612	240
Bestand am 31.12.2006	861 595	8 231	38 789	192 146	279 534	179 053	91 349	72 493	556 668	3 780 410	68 713
Davon:											
Altenburger Land	60 067	182	3 317	19 336	20 164	10 198	4 203	2 667	20 661	242 349	4 263
Eichsfeld	45 277	173	1 592	9 638	12 881	9 905	5 700	5 388	41 172	208 692	3 975
Gotha	71 254	543	3 692	16 256	23 440	15 413	7 134	4 776	36 183	306 507	5 538
Greiz	61 221	450	3 271	15 702	20 426	11 735	5 641	3 996	30 684	259 007	4 617
Hildburghausen	31 662	170	1 007	5 592	8 957	7 008	4 578	4 350	33 581	150 877	2 798
Saale-Holzland-Kreis	42 754	729	1 664	8 847	13 837	9 469	4 826	3 382	26 060	188 307	3 462
Ilm-Kreis	59 800	731	3 275	13 036	20 074	12 303	5 899	4 482	34 776	258 370	4 524
Kyffhäuserkreis	42 442	205	1 871	9 178	13 333	9 112	5 015	3 728	28 437	188 900	3 522
Nordhausen	45 384	665	1 816	9 754	16 460	9 196	4 082	3 411	26 404	196 275	3 554
Saale-Orla-Kreis	45 909	631	2 000	9 562	14 523	10 115	5 209	3 869	29 796	203 034	3 702
Schmalkalden-Meiningen	66 298	395	3 018	13 394	22 639	13 952	7 223	5 677	43 326	293 593	5 407
Saalfeld-Rudolstadt	62 213	1 326	2 739	14 945	20 607	12 168	5 817	4 611	35 283	265 092	4 678
Sömmerda	35 845	368	1 564	6 886	10 971	7 962	4 513	3 581	27 321	162 247	2 988
Sonneberg	32 875	280	1 631	7 934	11 018	6 588	3 050	2 374	18 337	140 993	2 495
Unstrut-Hainich-Kreis	53 925	449	2 610	11 347	16 998	11 172	6 089	5 260	40 679	240 775	4 437
Wartburgkreis	63 434	553	2 010	11 703	20 570	13 782	7 583	7 233	55 551	291 921	5 343
Weimarer Land	41 235	381	1 712	9 036	12 636	8 975	4 787	3 708	28 417	183 471	3 408

¹⁾ Ohne Wohnheime.

3 Bestand an Wohngebäuden in Deutschland nach Verwaltungsbezirken

- Wohngebäude 2006 nach Gebäudearten -

Gegenstand der Nachweisung	Wohngebäude ¹⁾										
	zusammen			davon							
				mit 1 Wohnung		mit 2 Wohnungen			mit 3 oder mehr Wohnungen		
	Gebäude	Wohnfläche	Wohnungen	Gebäude/ Wohnungen	Wohnfläche	Gebäude	Wohnfläche	Wohnungen	Gebäude	Wohnfläche	Wohnungen
	Anzahl	1 000 m ²	Anzahl		1 000 m ²	Anzahl	1 000 m ²	Anzahl		1 000 m ²	Anzahl
Baden-Württemberg											
Insgesamt											
Bestand am 31.12.2005	2 261 583	434 944	4 761 769	1 309 101	162 616	554 915	102 148	1 109 830	397 567	170 181	2 342 838
+ Zugang durch											
Err. neuer Gebäude	20 517	3 954	32 963	16 422	2 415	2 412	518	4 824	1 683	1 022	11 717
Baum. an best. Gebäuden	555	529	3 193	- 533	53	476	197	952	612	279	2 774
- Totalabgang	1 524	275	3 160	976	113	292	49	584	255	112	1 600
Bestand am 31.12.2006	2 281 133	439 155	4 794 851	1 324 013	164 971	557 511	102 813	1 115 022	399 609	171 371	2 355 816
Stadtkreise zusammen											
Bestand am 31.12.2005	262 278	73 772	951 130	103 951	12 808	50 830	9 135	101 660	107 497	51 830	745 519
+ Zugang durch											
Err. neuer Gebäude	1 528	427	4 119	1 114	161	136	33	272	278	233	2 733
Baum. an best. Gebäuden	51	61	414	- 21	6	14	9	28	58	45	407
- Totalabgang	230	53	728	107	13	48	8	96	75	32	525
Bestand am 31.12.2006	263 628	74 208	954 945	104 937	12 962	50 932	9 169	101 864	107 759	52 077	748 144
Landkreise zusammen											
Bestand am 31.12.2005	1 999 305	361 172	3 810 639	1 205 150	149 808	504 085	93 013	1 008 170	290 070	118 350	1 597 319
+ Zugang durch											
Err. neuer Gebäude	18 989	3 527	28 844	15 308	2 254	2 276	485	4 552	1 405	788	8 984
Baum. an best. Gebäuden	504	469	2 779	- 512	47	462	188	924	554	233	2 367
- Totalabgang	1 294	222	2 432	869	100	244	41	488	180	80	1 075
Bestand am 31.12.2006	2 017 505	364 947	3 839 906	1 219 076	152 009	506 579	93 645	1 013 158	291 850	119 293	1 607 672
RB Stuttgart											
Bestand am 31.12.2005	826 226	159 233	1 788 379	464 302	56 817	204 753	36 612	409 506	157 171	65 804	914 571
+ Zugang durch											
Err. neuer Gebäude	7 334	1 475	12 649	5 901	863	699	153	1 398	734	459	5 350
Baum. an best. Gebäuden	173	170	927	- 112	28	102	55	204	183	87	835
- Totalabgang	687	112	1 283	437	52	145	23	290	105	37	556
Bestand am 31.12.2006	833 047	160 766	1 800 682	469 654	57 656	205 409	36 797	410 818	157 984	66 313	920 210
Davon:											
Region Mittlerer Neckar											
Stadtkreis Stuttgart	72 040	21 380	287 181	21 617	2 607	13 318	2 334	26 636	37 105	16 440	238 928
Landkreise											
Böblingen	76 111	14 958	164 901	44 847	5 537	18 247	3 246	36 494	13 017	6 176	83 560
Esslingen	106 938	20 450	233 957	59 464	7 083	25 751	4 503	51 502	21 723	8 865	122 991
Göppingen	58 326	10 390	113 930	32 463	3 927	17 157	3 010	34 314	8 706	3 453	47 153
Ludwigsburg	104 560	20 515	233 284	58 906	7 119	24 329	4 212	48 658	21 325	9 183	125 720
Rems-Murr-Kreis	87 516	16 772	188 100	45 834	5 635	23 425	4 145	46 850	18 257	6 991	95 416
Region Franken											
Stadtkreis Heilbronn	21 248	4 694	56 736	10 355	1 242	4 782	817	9 564	6 111	2 634	36 817
Landkreise											
Heilbronn	84 491	13 983	141 367	55 994	6 919	20 020	3 682	40 040	8 477	3 383	45 333
Hohenlohekreis	27 676	4 686	46 357	18 382	2 335	6 649	1 268	13 298	2 645	1 083	14 677
Schwäbisch-Hall	47 509	8 026	79 853	31 236	3 973	11 420	2 125	22 840	4 853	1 928	25 777
Main-Tauber-Kreis	35 845	6 029	59 273	22 844	2 927	9 548	1 801	19 096	3 453	1 300	17 333
Region Ostwürttemberg											
Landkreise											
Heidenheim	34 267	5 638	59 895	22 351	2 665	8 258	1 475	16 516	3 658	1 498	21 028
Ostalbkreis	76 520	13 247	135 848	45 361	5 688	22 505	4 178	45 010	8 654	3 380	45 477

¹⁾ Ohne Wohnheime.

3 Bestand an Wohngebäuden in Deutschland nach Verwaltungsbezirken

- Wohngebäude 2006 nach Gebäudearten -

Gegenstand der Nachweisung	Wohngebäude ¹⁾										
	zusammen			davon							
				mit 1 Wohnung		mit 2 Wohnungen			mit 3 oder mehr Wohnungen		
	Gebäude	Wohnfläche	Wohnungen	Gebäude/ Wohnungen	Wohnfläche	Gebäude	Wohnfläche	Wohnungen	Gebäude	Wohnfläche	Wohnungen
	Anzahl	1 000 m ²	Anzahl		1 000 m ²	Anzahl	1 000 m ²	Anzahl		1 000 m ²	Anzahl
RB Karlsruhe											
Bestand am 31.12.2005	560 118	112 947	1 248 179	311 236	39 240	142 935	26 462	285 870	105 947	47 244	651 073
+ Zugang durch											
Err. neuer Gebäude	4 708	853	6 746	3 944	580	492	111	984	272	163	1 818
Baum. an best. Gebäuden	103	121	734	- 131	11	67	37	134	167	73	731
- Totalabgang	287	53	659	181	20	58	10	116	48	23	362
Bestand am 31.12.2006	564 642	113 868	1 255 000	314 868	39 811	143 436	26 600	286 872	106 338	47 457	653 260
Davon:											
Region											
Mittlerer Oberrhein											
Stadtkreise											
Baden-Baden	10 914	2 727	30 092	4 591	621	2 744	524	5 488	3 579	1 582	20 013
Karlsruhe	39 103	11 272	139 855	17 291	2 192	7 081	1 287	14 162	14 731	7 793	108 402
Landkreise											
Karlsruhe	104 925	18 265	182 538	65 269	8 312	27 405	5 102	54 810	12 251	4 851	62 459
Rastatt	51 795	9 727	100 155	28 559	3 656	15 549	2 944	31 098	7 687	3 127	40 498
Region											
Unterer Neckar											
Stadtkreise											
Heidelberg	18 986	5 369	67 787	7 339	929	3 809	712	7 618	7 838	3 728	52 830
Mannheim	39 871	12 052	162 295	16 021	1 911	7 251	1 299	14 502	16 599	8 842	131 772
Landkreise											
Neckar-Odenwald-Kreis	40 470	6 651	63 670	26 342	3 362	10 973	2 120	21 946	3 155	1 169	15 382
Rhein-Neckar-Kreis	123 508	23 312	243 440	69 877	9 005	33 544	6 232	67 088	20 087	8 075	106 475
Region											
Nordschwarzwald											
Stadtkreis											
Pforzheim	17 326	4 519	56 946	8 171	1 016	3 321	589	6 642	5 834	2 914	42 133
Landkreise											
Calw	37 009	6 550	69 986	21 446	2 643	10 101	1 863	20 202	5 462	2 043	28 338
Enzkreis	51 357	8 335	85 043	32 647	3 997	13 665	2 452	27 330	5 045	1 886	25 066
Freudenstadt	29 378	5 091	53 193	17 315	2 167	7 993	1 476	15 986	4 070	1 448	19 892
RB Freiburg											
Bestand am 31.12.2005	450 400	89 128	958 495	252 581	32 015	116 140	21 994	232 280	81 679	35 120	473 634
+ Zugang durch											
Err. neuer Gebäude	4 357	889	7 597	3 262	482	673	140	1 346	422	266	2 989
Baum. an best. Gebäuden	153	132	799	- 144	7	149	59	298	148	67	645
- Totalabgang	245	61	648	148	17	43	8	86	54	35	414
Bestand am 31.12.2006	454 666	90 089	966 320	255 551	32 486	116 919	22 185	233 838	82 196	35 418	476 931
Davon:											
Region											
Südlicher Oberrhein											
Stadtkreis											
Freiburg i. Breisgau	24 833	7 660	98 665	9 632	1 224	4 846	926	9 692	10 355	5 510	79 341
Landkreise											
Breisgau-Hochschwarzwald	52 292	10 074	104 585	29 657	3 824	13 606	2 592	27 212	9 029	3 657	47 716
Emmendingen	33 418	6 490	67 033	18 012	2 298	9 493	1 816	18 986	5 913	2 375	30 035
Ortenaukreis	93 861	17 614	179 070	52 591	6 764	27 457	5 323	54 914	13 813	5 527	71 565
Region											
Schwarzwald-Baar-Heuberg											
Landkreise											
Rottweil	37 463	6 120	61 990	23 904	2 916	9 502	1 763	19 004	4 057	1 441	19 082
Schwarzwald-Baar-Kreis	44 452	8 803	96 652	23 712	2 987	12 305	2 264	24 610	8 435	3 552	48 330
Tuttlingen	34 627	5 694	57 474	23 106	2 852	7 881	1 457	15 762	3 640	1 384	18 606
Region											
Hochrhein-Bodensee											
Landkreise											
Konstanz	52 028	11 222	126 937	28 379	3 608	11 796	2 214	23 592	11 853	5 400	74 966
Lörrach	44 720	9 121	100 059	25 626	3 231	10 236	1 898	20 472	8 858	3 992	53 961
Waldshut	36 972	7 293	73 855	20 932	2 782	9 797	1 932	19 594	6 243	2 580	33 329

¹⁾ Ohne Wohnheime.

3 Bestand an Wohngebäuden in Deutschland nach Verwaltungsbezirken

- Wohngebäude 2006 nach Gebäudearten -

Gegenstand der Nachweisung	Wohngebäude ¹⁾										
	zusammen			davon							
				mit 1 Wohnung		mit 2 Wohnungen			mit 3 oder mehr Wohnungen		
	Gebäude	Wohnfläche	Wohnungen	Gebäude/ Wohnungen	Wohnfläche	Gebäude	Wohnfläche	Wohnungen	Gebäude	Wohnfläche	Wohnungen
	Anzahl	1 000 m ²	Anzahl		1 000 m ²	Anzahl	1 000 m ²	Anzahl		1 000 m ²	Anzahl
RB Tübingen											
Bestand am 31.12.2005	424 839	73 637	766 716	280 982	34 544	91 087	17 080	182 174	52 770	22 013	303 560
+ Zugang durch											
Err. neuer Gebäude	4 118	737	5 971	3 315	490	548	113	1 096	255	134	1 560
Baum. an best. Gebäuden	126	106	733	- 146	7	158	46	316	114	52	563
- Totalabgang	305	49	570	210	24	46	8	92	48	17	268
Bestand am 31.12.2006	428 778	74 431	772 849	283 940	35 017	91 747	17 232	183 494	53 091	22 182	305 415
Davon:											
Region											
Neckar-Alb											
Landkreise											
Reutlingen	66 999	11 333	121 899	44 072	5 152	14 458	2 617	28 916	8 469	3 564	48 911
Tübingen	46 290	8 539	93 917	28 080	3 419	10 876	2 019	21 752	7 334	3 100	44 085
Zollernalbkreis	56 557	8 345	82 979	43 319	5 120	9 513	1 726	19 026	3 725	1 498	20 634
Region											
Donau-Iller											
Stadtkreis											
Ulm	19 307	4 535	55 388	9 920	1 220	3 780	682	7 560	5 607	2 634	37 908
Landkreise											
Alb-Donau-Kreis	50 217	8 054	77 224	34 596	4 349	11 708	2 238	23 416	3 913	1 466	19 212
Biberach	50 600	8 223	77 961	36 710	4 664	10 040	1 961	20 080	3 850	1 599	21 171
Region											
Bodensee-Oberschwaben											
Landkreise											
Bodenseekreis	43 413	8 725	94 348	24 633	3 167	10 203	1 913	20 406	8 577	3 644	49 309
Ravensburg	60 791	11 019	113 417	38 668	4 933	13 741	2 640	27 482	8 382	3 445	47 267
Sigmaringen	34 604	5 659	55 716	23 942	2 991	7 428	1 436	14 856	3 234	1 231	16 918
Bayern											
Insgesamt											
Bestand am 31.12.2005	2 833 684	527 736	5 707 730	1 868 279	238 620	593 097	110 058	1 186 194	372 308	179 059	2 653 257
+ Zugang durch											
Err. neuer Gebäude	27 801	5 472	50 446	22 639	3 278	2 557	561	5 114	2 605	1 633	22 693
Baum. an best. Gebäuden	547	790	5 963	- 2 215	- 130	1 956	497	3 912	806	423	4 266
- Totalabgang	1 599	309	3 583	1 094	139	246	43	492	259	127	1 997
Bestand am 31.12.2006	2 860 433	533 690	5 760 557	1 887 612	241 628	597 367	111 074	1 194 734	375 454	180 988	2 678 211
Kreisfreie Städte zusammen											
Bestand am 31.12.2005	494 202	137 366	1 859 237	260 715	31 388	72 845	12 592	145 690	160 642	93 386	1 452 832
+ Zugang durch											
Err. neuer Gebäude	6 385	1 734	20 869	4 552	597	293	59	586	1 540	1 077	15 731
Baum. an best. Gebäuden	151	250	1 939	- 86	24	53	27	106	184	198	1 919
- Totalabgang	703	144	2 047	385	44	141	21	282	177	79	1 380
Bestand am 31.12.2006	500 035	139 206	1 879 998	264 796	31 966	73 050	12 657	146 100	162 189	94 583	1 469 102
Landkreise zusammen											
Bestand am 31.12.2005	2 339 482	390 370	3 848 493	1 607 564	207 232	520 252	97 466	1 040 504	211 666	85 673	1 200 425
+ Zugang durch											
Err. neuer Gebäude	21 416	3 738	29 577	18 087	2 680	2 264	502	4 528	1 065	556	6 962
Baum. an best. Gebäuden	396	541	4 024	- 2 129	- 155	1 903	470	3 806	622	225	2 347
- Totalabgang	896	165	1 536	709	96	105	21	210	82	48	617
Bestand am 31.12.2006	2 360 398	394 483	3 880 559	1 622 816	209 662	524 317	98 416	1 048 634	213 265	86 405	1 209 109
RB Oberbayern											
Bestand am 31.12.2005	807 762	172 009	1 985 775	521 096	67 768	149 712	28 041	299 424	136 954	76 201	1 165 255
+ Zugang durch											
Err. neuer Gebäude	10 639	2 497	26 507	7 955	1 132	898	200	1 796	1 786	1 165	16 756
Baum. an best. Gebäuden	170	267	2 159	- 480	- 11	391	107	782	259	171	1 857
- Totalabgang	782	138	1 713	506	63	148	23	296	128	52	911
Bestand am 31.12.2006	817 789	174 635	2 012 728	528 065	68 825	150 854	28 326	301 708	138 870	77 484	1 182 955

¹⁾ Ohne Wohnheime.

3 Bestand an Wohngebäuden in Deutschland nach Verwaltungsbezirken

- Wohngebäude 2006 nach Gebäudearten -

Gegenstand der Nachweisung	Wohngebäude ¹⁾										
	zusammen			davon							
				mit 1 Wohnung		mit 2 Wohnungen			mit 3 oder mehr Wohnungen		
	Gebäude	Wohn- fläche	Wohn- nungen	Gebäude/ Wohnungen	Wohn- fläche	Gebäude	Wohn- fläche	Wohn- nungen	Gebäude	Wohn- fläche	Wohn- nungen
	Anzahl	1 000 m ²	Anzahl		1 000 m ²	Anzahl	1 000 m ²	Anzahl		1 000 m ²	Anzahl
Davon:											
Kreisfreie Städte											
Ingolstadt	24 377	4 754	56 016	16 320	1 986	4 005	722	8 010	4 052	2 046	31 686
München	131 868	49 266	724 625	61 970	7 428	14 491	2 491	28 982	55 407	39 347	633 673
Rosenheim	9 513	2 299	29 969	5 126	629	1 677	288	3 354	2 710	1 383	21 489
Landkreise											
Altötting	27 795	4 885	48 322	20 151	2 689	5 187	973	10 374	2 457	1 223	17 797
Bad Tölz-Wolfratshausen	25 327	4 940	51 546	15 487	2 090	5 874	1 141	11 748	3 966	1 709	24 311
Berchtesgadener Land	21 492	4 282	48 722	12 322	1 624	5 026	923	10 052	4 144	1 735	26 348
Dachau	29 425	5 325	56 118	19 153	2 476	6 457	1 193	12 914	3 815	1 656	24 051
Ebersberg	28 332	5 099	51 492	20 280	2 674	5 146	946	10 292	2 906	1 479	20 920
Eichstätt	35 237	5 429	47 676	27 018	3 594	6 697	1 310	13 394	1 522	525	7 264
Erding	28 475	5 028	47 062	20 156	2 765	5 915	1 170	11 830	2 404	1 093	15 076
Freising	35 342	6 456	65 688	24 521	3 261	6 792	1 292	13 584	4 029	1 904	27 583
Fürstenfeldbruck	44 785	8 351	91 112	32 020	3 985	6 814	1 218	13 628	5 951	3 149	45 464
Garmisch-Partenkirchen	18 915	3 824	45 441	9 177	1 165	4 556	830	9 112	5 182	1 829	27 152
Landsberg am Lech	28 344	4 680	45 194	20 478	2 614	5 686	1 102	11 372	2 180	964	13 344
Miesbach	20 785	4 052	42 664	12 134	1 666	4 933	929	9 866	3 718	1 457	20 664
Mühldorf am Inn	28 595	4 915	47 130	21 066	2 825	5 212	1 015	10 424	2 317	1 075	15 640
München	60 318	12 872	140 385	41 867	5 507	9 323	1 742	18 646	9 128	5 623	79 872
Neuburg-Schrobenhausen	25 830	4 016	37 939	19 623	2 508	4 778	908	9 556	1 429	600	8 760
Pfaffenhofen a.d.Ilm	31 095	4 999	45 270	22 892	3 032	6 310	1 256	12 620	1 893	710	9 758
Rosenheim	56 274	10 102	98 567	36 340	4 952	12 940	2 473	25 880	6 994	2 676	36 347
Starnberg	30 225	5 624	56 761	20 439	2 719	5 761	1 120	11 522	4 025	1 784	24 800
Traunstein	43 396	7 904	78 352	28 223	3 895	10 001	1 943	20 002	5 172	2 066	30 127
Weilheim-Schongau	32 044	5 533	56 677	21 302	2 741	7 273	1 341	14 546	3 469	1 450	20 829
RB Niederbayern											
Bestand am 31.12.2005	333 512	54 854	520 814	241 961	32 099	67 560	12 926	135 120	23 991	9 829	143 733
+ Zugang durch											
Err. neuer Gebäude	2 776	486	3 663	2 377	367	290	64	580	109	55	706
Baum. an best. Gebäuden	45	68	494	- 317	- 25	311	74	622	51	19	189
- Totalabgang	174	40	361	132	19	18	4	36	24	17	193
Bestand am 31.12.2006	336 159	55 367	524 610	243 889	32 422	68 143	13 060	136 286	24 127	9 885	144 435
Davon:											
Kreisfreie Städte											
Landshut	12 222	2 677	31 970	7 752	969	1 922	349	3 844	2 548	1 359	20 374
Passau	9 347	2 102	25 749	5 204	668	1 943	358	3 886	2 200	1 076	16 659
Straubing	9 656	1 917	22 739	6 239	770	1 374	240	2 748	2 043	907	13 752
Landkreise											
Deggendorf	32 366	5 352	51 507	23 041	3 029	6 818	1 291	13 636	2 507	1 032	14 830
Dingolfing-Landau	28 096	4 190	36 554	23 135	3 054	4 044	768	8 088	917	367	5 331
Freyung-Grafenau	24 311	3 800	36 024	16 339	2 107	6 471	1 207	12 942	1 501	487	6 743
Kelheim	32 145	5 298	48 290	23 672	3 209	6 332	1 256	12 664	2 141	833	11 954
Landshut	43 458	6 847	60 330	33 454	4 485	8 074	1 582	16 148	1 930	780	10 728
Passau	53 909	8 902	82 470	38 025	5 184	12 396	2 409	24 792	3 488	1 309	19 653
Regen	23 535	3 878	38 141	14 751	1 912	6 657	1 251	13 314	2 127	716	10 076
Rottal-Inn	36 520	5 804	50 998	28 434	3 883	6 389	1 245	12 778	1 697	677	9 786
Straubing-Bogen	30 594	4 599	39 838	23 843	3 152	5 723	1 105	11 446	1 028	342	4 549
RB Oberpfalz											
Bestand am 31.12.2005	281 651	47 640	486 527	184 692	23 595	68 974	12 757	137 948	27 985	11 288	163 887
+ Zugang durch											
Err. neuer Gebäude	3 017	508	4 086	2 558	374	326	69	652	133	65	876
Baum. an best. Gebäuden	27	76	645	- 391	- 37	338	81	676	80	32	360
- Totalabgang	147	26	266	116	15	12	3	24	19	8	126
Bestand am 31.12.2006	284 548	48 198	490 992	186 743	23 917	69 626	12 904	139 252	28 179	11 377	164 997
Davon:											
Kreisfreie Städte											
Amberg	8 869	1 836	21 804	5 020	607	1 683	301	3 366	2 166	928	13 418
Regensburg	19 816	5 418	74 167	9 483	1 176	3 018	514	6 036	7 315	3 728	58 648
Weiden i.d. Oberpfalz	8 867	1 884	22 534	4 508	575	2 027	351	4 054	2 332	959	13 972
Landkreise											
Amberg-Weizsach	29 348	4 763	45 534	18 902	2 449	8 314	1 549	16 628	2 132	764	10 004
Cham	39 118	6 121	57 917	26 133	3 319	10 543	2 014	21 086	2 442	789	10 698
Neumarkt i.d. Oberpfalz	36 834	5 932	53 032	27 831	3 726	7 290	1 446	14 580	1 713	761	10 621
Neustadt a.d. Waldnaab	28 122	4 493	43 790	17 517	2 241	8 475	1 562	16 950	2 130	691	9 323
Regensburg	51 312	8 124	75 684	37 163	4 857	10 802	2 032	21 604	3 347	1 234	16 917
Schwandorf	40 475	6 221	61 037	26 648	3 313	11 174	2 039	22 348	2 653	869	12 041
Tirschenreuth	21 787	3 404	35 493	13 538	1 655	6 300	1 096	12 600	1 949	653	9 355

¹⁾ Ohne Wohnheime.

3 Bestand an Wohngebäuden in Deutschland nach Verwaltungsbezirken

- Wohngebäude 2006 nach Gebäudearten -

Gegenstand der Nachweisung	Wohngebäude ¹⁾										
	zusammen			davon							
				mit 1 Wohnung		mit 2 Wohnungen			mit 3 oder mehr Wohnungen		
	Gebäude	Wohn- fläche	Wohn- nungen	Gebäude/ Wohnungen	Wohn- fläche	Gebäude	Wohn- fläche	Wohn- nungen	Gebäude	Wohn- fläche	Wohn- nungen
	Anzahl	1 000 m²	Anzahl		1 000 m²	Anzahl	1 000 m²	Anzahl		1 000 m²	Anzahl
RB Oberfranken											
Bestand am 31.12.2005	285 170	48 682	513 955	178 220	22 310	70 735	12 770	141 470	36 215	13 601	194 265
+ Zugang durch											
Err. neuer Gebäude	1 725	276	2 138	1 522	217	143	30	286	60	29	330
Baum. an best. Gebäuden	44	58	439	- 200	- 11	182	45	364	62	24	275
- Totalabgang	53	16	256	27	4	9	2	18	17	11	211
Bestand am 31.12.2006	286 886	48 999	516 276	179 515	22 512	71 051	12 844	142 102	36 320	13 643	194 659
Davon:											
Kreisfreie Städte											
Bamberg	12 053	2 882	36 422	5 266	644	2 468	424	4 936	4 319	1 814	26 220
Bayreuth	12 622	2 980	37 752	6 926	869	2 074	369	4 148	3 622	1 742	26 678
Coburg	9 176	1 898	22 505	5 076	630	1 854	318	3 708	2 246	950	13 721
Hof	9 690	2 136	26 840	4 966	593	1 691	288	3 382	3 033	1 255	18 492
Landkreise											
Bamberg	38 993	6 392	59 790	25 444	3 314	10 337	2 002	20 674	3 212	1 076	13 672
Bayreuth	30 765	4 871	47 461	20 499	2 629	7 768	1 421	15 536	2 498	821	11 426
Coburg	24 603	4 133	41 559	15 914	2 055	6 242	1 158	12 484	2 447	920	13 161
Forchheim	30 896	5 096	48 555	20 500	2 658	7 630	1 469	15 260	2 766	969	12 795
Hof	31 514	4 804	52 481	19 532	2 282	8 583	1 432	17 166	3 399	1 090	15 783
Kronach	22 179	3 443	33 512	14 436	1 818	6 226	1 139	12 452	1 517	487	6 624
Kulmbach	21 879	3 507	35 828	14 086	1 762	5 615	998	11 230	2 178	748	10 512
Lichtenfels	19 650	3 151	31 003	13 158	1 666	4 864	896	9 728	1 628	588	8 117
Wunsiedel im Fichtelgebirge	22 866	3 706	42 568	13 712	1 593	5 699	930	11 398	3 455	1 183	17 458
RB Mittelfranken											
Bestand am 31.12.2005	367 351	71 129	796 053	240 555	30 007	69 487	12 661	138 974	57 309	28 462	416 524
+ Zugang durch											
Err. neuer Gebäude	3 228	590	5 087	2 845	400	178	38	356	205	152	1 886
Baum. an best. Gebäuden	111	127	767	- 198	- 6	215	56	430	94	78	535
- Totalabgang	179	32	360	124	14	25	5	50	30	13	186
Bestand am 31.12.2006	370 511	71 814	801 547	243 078	30 387	69 855	12 749	139 710	57 578	28 679	418 759
Davon:											
Kreisfreie Städte											
Ansbach	9 268	1 841	20 917	5 154	625	1 969	339	3 938	2 145	876	11 825
Erlangen	17 199	4 145	52 907	10 125	1 270	2 567	450	5 134	4 507	2 425	37 648
Fürth	17 310	4 533	57 435	9 717	1 141	2 421	420	4 842	5 172	2 972	42 876
Nürnberg	67 744	19 068	257 428	37 004	4 324	7 662	1 284	15 324	23 078	13 460	205 100
Schwabach	9 159	1 674	18 766	6 025	726	1 636	286	3 272	1 498	663	9 469
Landkreise											
Ansbach	51 781	8 124	75 258	36 920	4 769	11 425	2 188	22 850	3 436	1 167	15 488
Erlangen-Höchstadt	35 316	5 856	55 962	24 365	3 158	7 818	1 495	15 636	3 133	1 203	15 961
Fürth	29 059	5 022	51 910	19 279	2 407	6 225	1 120	12 450	3 555	1 495	20 181
Neustadt a.d. Aisch- Bad Windsheim	29 203	4 613	42 775	21 132	2 739	6 088	1 150	12 176	1 983	724	9 467
Nürnberger Land	43 790	7 220	74 549	30 176	3 743	9 172	1 625	18 344	4 442	1 853	26 029
Roth	34 670	5 420	51 590	25 632	3 238	6 781	1 243	13 562	2 257	940	12 396
Weissenburg-Gunzenhausen	26 012	4 297	42 050	17 549	2 248	6 091	1 149	12 182	2 372	901	12 319
RB Unterfranken											
Bestand am 31.12.2005	334 911	57 761	592 759	209 239	26 240	88 817	16 621	177 634	36 855	14 900	205 886
+ Zugang durch											
Err. neuer Gebäude	2 569	442	3 466	2 073	306	378	84	756	118	52	637
Baum. an best. Gebäuden	69	93	696	- 340	- 23	271	70	542	138	46	494
- Totalabgang	79	18	206	48	6	11	2	22	20	10	136
Bestand am 31.12.2006	337 470	58 278	596 715	210 927	26 518	89 456	16 773	178 912	37 087	14 988	206 876
Davon:											
Kreisfreie Städte											
Aschaffenburg	11 740	2 848	34 227	4 959	629	2 935	533	5 870	3 846	1 686	23 398
Schweinfurt	8 600	2 174	27 658	4 112	502	1 513	263	3 026	2 975	1 409	20 520
Würzburg	18 868	5 092	67 710	8 974	1 136	3 765	681	7 530	6 129	3 275	51 206
Landkreise											
Aschaffenburg	45 274	7 605	73 444	26 113	3 328	15 083	2 876	30 166	4 078	1 401	17 165
Bad Kissingen	30 129	4 983	49 319	19 289	2 411	8 078	1 530	16 156	2 762	1 042	13 874
Hassberge	25 039	3 930	36 791	17 426	2 238	6 069	1 154	12 138	1 544	538	7 227
Kitzingen	24 412	3 853	37 572	16 898	2 097	5 469	1 018	10 938	2 045	739	9 736
Main-Spessart	37 724	5 912	57 126	24 839	3 066	10 232	1 921	20 464	2 653	925	11 823
Miltenberg	34 510	5 579	54 912	21 677	2 727	9 873	1 827	19 746	2 960	1 025	13 489
Rhön-Grabfeld	24 959	3 923	37 147	17 448	2 179	5 730	1 107	11 460	1 781	637	8 239
Schweinfurt	32 436	5 168	49 603	21 521	2 737	8 441	1 561	16 882	2 474	870	11 200
Würzburg	43 779	7 212	71 206	27 671	3 466	12 268	2 303	24 536	3 840	1 443	18 999

¹⁾ Ohne Wohnheime.

3 Bestand an Wohngebäuden in Deutschland nach Verwaltungsbezirken

- Wohngebäude 2006 nach Gebäudearten -

Gegenstand der Nachweisung	Wohngebäude ¹⁾										
	zusammen			davon							
				mit 1 Wohnung		mit 2 Wohnungen			mit 3 oder mehr Wohnungen		
	Gebäude	Wohn- fläche	Wohn- nungen	Gebäude/ Wohnungen	Wohn- fläche	Gebäude	Wohn- fläche	Wohn- nungen	Gebäude	Wohn- fläche	Wohn- nungen
	Anzahl	1 000 m ²	Anzahl		1 000 m ²	Anzahl	1 000 m ²	Anzahl		1 000 m ²	Anzahl
RB Schwaben											
Bestand am 31.12.2005	423 327	75 661	811 847	292 516	36 601	77 812	14 282	155 624	52 999	24 779	363 707
+ Zugang durch											
Err. neuer Gebäude	3 847	674	5 499	3 309	482	344	76	688	194	116	1 502
Baum. an best. Gebäuden	81	101	763	- 289	- 16	248	65	496	122	53	556
- Totalabgang	185	38	421	141	19	23	4	46	21	15	234
Bestand am 31.12.2006	427 070	76 398	817 689	295 395	37 047	78 382	14 418	156 764	53 293	24 932	365 530
Davon:											
Kreisfreie Städte											
Augsburg	35 934	10 010	138 172	18 641	2 153	4 494	718	8 988	12 799	7 139	110 543
Kaufbeuren	8 386	1 689	21 030	5 548	636	1 090	186	2 180	1 748	867	13 302
Kempten (Allgäu)	9 234	2 422	30 789	4 962	602	1 450	261	2 900	2 822	1 559	22 927
Memmingen	8 517	1 661	19 867	5 719	679	1 321	224	2 642	1 477	758	11 506
Landkreise											
Aichach-Friedberg	34 780	5 693	53 027	25 577	3 367	6 928	1 337	13 856	2 275	989	13 594
Augsburg	62 231	10 400	104 491	45 795	5 766	11 133	2 032	22 266	5 303	2 601	36 430
Dillingen a.d. Donau	28 161	4 145	39 475	22 184	2 725	4 634	862	9 268	1 343	557	8 023
Donau-Ries	38 871	5 947	56 017	29 163	3 678	7 644	1 439	15 288	2 064	830	11 566
Günzburg	34 750	5 273	51 667	26 427	3 253	6 080	1 120	12 160	2 243	901	13 080
Lindau (Bodensee)	16 981	3 387	37 440	9 105	1 173	4 156	780	8 312	3 720	1 434	20 023
Neu-Ulm	39 721	6 830	72 427	27 945	3 394	7 291	1 321	14 582	4 485	2 116	29 900
Oberallgäu	33 775	6 786	76 244	18 613	2 452	8 196	1 536	16 392	6 966	2 798	41 239
Ostallgäu	36 196	6 088	59 729	25 166	3 295	7 402	1 381	14 804	3 628	1 412	19 759
Unterallgäu	39 533	6 066	57 314	30 550	3 872	6 563	1 222	13 126	2 420	972	13 638
Berlin											
Insgesamt											
Bestand am 31.12.2005	307 377	130 457	1 865 282	143 732	15 822	21 406	3 779	42 812	142 239	110 856	1 678 738
+ Zugang durch											
Err. neuer Gebäude	2 302	331	2 781	2 175	273	77	15	154	50	43	452
Baum. an best. Gebäuden	34	92	312	- 25	9	29	8	58	30	75	279
- Totalabgang	83	55	743	63	8	1	-	2	19	47	678
Bestand am 31.12.2006	309 630	130 824	1 867 632	145 819	16 096	21 511	3 802	43 022	142 300	110 926	1 678 791
Brandenburg											
Insgesamt											
Bestand am 31.12.2005	595 522	96 526	1 250 699	425 575	44 237	80 534	12 600	161 068	89 413	39 690	664 056
+ Zugang durch											
Err. neuer Gebäude	8 014	1 049	9 276	7 424	897	458	85	916	132	67	936
Baum. an best. Gebäuden	412	164	1 344	111	55	205	47	410	96	63	823
- Totalabgang	762	451	7 781	94	10	27	4	54	641	437	7 633
Bestand am 31.12.2006	603 187	97 290	1 253 556	433 016	45 179	81 170	12 728	162 340	89 001	39 383	658 200
Kreisfreie Städte zusammen											
Bestand am 31.12.2005	51 320	14 640	218 704	26 736	2 889	5 391	872	10 782	19 193	10 878	181 186
+ Zugang durch											
Err. neuer Gebäude	625	93	859	562	69	29	6	58	34	19	239
Baum. an best. Gebäuden	48	35	401	10	5	12	3	24	26	26	367
- Totalabgang	239	183	3 237	9	1	3	-	6	227	182	3 222
Bestand am 31.12.2006	51 754	14 584	216 727	27 299	2 962	5 429	880	10 858	19 026	10 742	178 570
Davon:											
Brandenburg an der Havel	12 267	2 895	44 334	6 728	680	1 077	165	2 154	4 462	2 050	35 452
Cottbus	14 319	3 960	58 187	7 998	900	1 699	279	3 398	4 622	2 782	46 791
Frankfurt (Oder)	8 027	2 387	36 301	4 312	479	815	127	1 630	2 900	1 781	30 359
Potsdam	17 141	5 342	77 905	8 261	903	1 838	310	3 676	7 042	4 129	65 968

¹⁾ Ohne Wohnheime.

3 Bestand an Wohngebäuden in Deutschland nach Verwaltungsbezirken

- Wohngebäude 2006 nach Gebäudearten -

Gegenstand der Nachweisung	Wohngebäude ¹⁾										
	zusammen			davon							
				mit 1 Wohnung		mit 2 Wohnungen			mit 3 oder mehr Wohnungen		
	Gebäude	Wohn- fläche	Wohn- ungen	Gebäude/ Wohnungen	Wohn- fläche	Gebäude	Wohn- fläche	Wohn- ungen	Gebäude	Wohn- fläche	Wohn- ungen
	Anzahl	1 000 m ²	Anzahl		1 000 m ²	Anzahl	1 000 m ²	Anzahl		1 000 m ²	Anzahl
Landkreise zusammen											
Bestand am 31.12.2005	544 202	81 886	1 031 995	398 839	41 348	75 143	11 728	150 286	70 220	28 811	482 870
+ Zugang durch											
Err. neuer Gebäude	7 389	957	8 417	6 862	829	429	80	858	98	48	697
Baum. an best. Gebäuden	364	130	943	101	50	193	43	386	70	37	456
- Totalabgang	523	268	4 544	85	9	24	4	48	414	255	4 411
Bestand am 31.12.2006	551 433	82 706	1 036 829	405 717	42 217	75 741	11 847	151 482	69 975	28 641	479 630
Davon:											
Barnim	44 947	6 706	84 316	34 291	3 544	5 051	764	10 102	5 605	2 398	39 923
Dahme-Spreewald	42 632	6 056	73 535	32 803	3 394	5 524	868	11 048	4 305	1 794	29 684
Elbe-Elster	33 267	4 795	60 103	21 772	2 245	7 772	1 201	15 544	3 723	1 348	22 787
Havelland	40 561	5 855	73 129	30 630	3 158	4 885	760	9 770	5 046	1 937	32 729
Märkisch-Oderland	53 416	7 542	91 500	42 151	4 391	5 534	861	11 068	5 731	2 290	38 281
Oberhavel	52 009	7 679	95 372	39 485	4 083	5 989	915	11 978	6 535	2 681	43 909
Oberspreewald-Lausitz	28 874	4 922	67 756	18 881	1 927	4 670	717	9 340	5 323	2 278	39 535
Oder-Spree	44 067	7 061	91 101	32 052	3 362	5 894	915	11 788	6 121	2 785	47 261
Ostprignitz-Ruppin	27 134	4 074	51 354	19 664	2 022	3 608	567	7 216	3 862	1 485	24 474
Potsdam-Mittelmark	55 601	7 800	89 287	42 628	4 546	8 320	1 354	16 640	4 653	1 899	30 019
Prignitz	24 444	3 667	47 067	16 983	1 751	3 958	626	7 916	3 503	1 291	22 168
Spree-Neisse	32 379	5 219	67 181	21 798	2 319	5 806	909	11 612	4 775	1 991	33 771
Teltow-Fläming	41 487	6 258	77 829	30 603	3 202	5 400	856	10 800	5 484	2 201	36 426
Uckermark	30 615	5 070	67 299	21 976	2 272	3 330	534	6 660	5 309	2 264	38 663
Bremen											
Insgesamt											
Bestand am 31.12.2005	132 345	26 595	348 233	78 084	8 392	20 615	3 313	41 230	33 646	14 890	228 919
+ Zugang durch											
Err. neuer Gebäude	607	121	1 373	534	70	35	7	70	38	43	769
Baum. an best. Gebäuden	7	9	37	- 4	5	3	1	6	8	3	35
- Totalabgang	53	67	1 045	22	2	2	-	4	29	64	1 019
Bestand am 31.12.2006	132 923	26 658	348 616	78 610	8 465	20 651	3 321	41 302	33 662	14 871	228 704
Davon:											
Kreisfreie Städte											
Bremen	111 827	21 761	283 655	65 951	7 073	18 223	2 917	36 446	27 653	11 771	181 258
Bremerhaven	21 096	4 896	64 961	12 659	1 392	2 428	404	4 856	6 009	3 100	47 446
Hamburg											
Insgesamt											
Bestand am 31.12.2005	232 581	62 024	865 564	129 074	14 024	26 361	4 400	52 722	77 146	43 599	683 768
+ Zugang durch											
Err. neuer Gebäude	1 882	398	3 930	1 637	205	54	12	108	191	181	2 185
Baum. an best. Gebäuden	20	51	246	- 27	11	23	7	46	24	33	227
- Totalabgang	154	33	639	105	12	7	1	14	42	19	520
Bestand am 31.12.2006	234 329	62 441	869 101	130 579	14 228	26 431	4 418	52 862	77 319	43 794	685 660
Hessen											
Insgesamt											
Bestand am 31.12.2005	1 295 266	252 092	2 765 970	760 838	96 729	322 485	60 072	644 970	211 943	95 291	1 360 162
+ Zugang durch											
Err. neuer Gebäude	8 887	1 715	14 883	7 013	1 004	1 182	251	2 364	692	461	5 506
Baum. an best. Gebäuden	331	289	1 844	- 437	1	434	137	868	334	151	1 413
- Totalabgang	-	-	-	-	-	-	-	-	-	-	-
Bestand am 31.12.2006	1 304 494	254 097	2 782 715	767 416	97 733	324 109	60 461	648 218	212 969	95 902	1 367 081
Kreisfreie Städte zusammen											
Bestand am 31.12.2005	171 673	51 504	708 526	69 126	8 253	28 890	4 987	57 780	73 657	38 265	581 620
+ Zugang durch											
Err. neuer Gebäude	1 167	317	3 263	901	126	64	13	128	202	179	2 234
Baum. an best. Gebäuden	25	49	244	- 40	3	20	7	40	45	39	244
- Totalabgang	-	-	-	-	-	-	-	-	-	-	-
Bestand am 31.12.2006	172 872	51 872	712 047	69 987	8 381	28 981	5 008	57 962	73 904	38 482	584 098

¹⁾ Ohne Wohnheime.

3 Bestand an Wohngebäuden in Deutschland nach Verwaltungsbezirken

- Wohngebäude 2006 nach Gebäudearten -

Gegenstand der Nachweisung	Wohngebäude ¹⁾										
	zusammen			davon							
				mit 1 Wohnung		mit 2 Wohnungen			mit 3 oder mehr Wohnungen		
	Gebäude	Wohnfläche	Wohnungen	Gebäude/ Wohnungen	Wohnfläche	Gebäude	Wohnfläche	Wohnungen	Gebäude	Wohnfläche	Wohnungen
	Anzahl	1 000 m²	Anzahl		1 000 m²	Anzahl	1 000 m²	Anzahl		1 000 m²	Anzahl
Landkreise zusammen											
Bestand am 31.12.2005	1 123 593	200 587	2 057 444	691 712	88 476	293 595	55 085	587 190	138 286	57 027	778 542
+ Zugang durch											
Err. neuer Gebäude	7 720	1 397	11 620	6 112	878	1 118	237	2 236	490	282	3 272
Baum. an best. Gebäuden	306	240	1 600	- 397	- 2	414	130	828	289	112	1 169
- Totalabgang	-	-	-	-	-	-	-	-	-	-	-
Bestand am 31.12.2006	1 131 622	202 225	2 070 668	697 429	89 352	295 128	55 453	590 256	139 065	57 420	782 983
RB Darmstadt											
Bestand am 31.12.2005	717 214	152 099	1 745 047	401 549	50 779	169 500	31 242	339 000	146 165	70 078	1 004 498
+ Zugang durch											
Err. neuer Gebäude	5 767	1 172	10 415	4 602	656	632	136	1 264	533	380	4 549
Baum. an best. Gebäuden	186	185	1 155	- 271	1	261	81	522	196	102	904
- Totalabgang	-	-	-	-	-	-	-	-	-	-	-
Bestand am 31.12.2006	723 174	153 457	1 756 631	405 880	51 436	170 400	31 461	340 800	146 894	70 560	1 009 951
Davon:											
Kreisfreie Städte											
Darmstadt	22 190	5 726	74 528	10 129	1 254	4 293	746	8 586	7 768	3 726	55 813
Frankfurt am Main	72 210	23 763	343 811	26 396	3 029	9 949	1 697	19 898	35 865	19 036	297 517
Offenbach am Main	13 003	4 160	57 003	4 724	578	2 521	436	5 042	5 758	3 145	47 237
Wiesbaden	35 730	10 570	135 892	15 697	1 967	6 452	1 147	12 904	13 581	7 457	107 291
Landkreise											
Bergstraße	63 170	11 307	115 096	36 742	4 704	18 684	3 456	37 368	7 744	3 147	40 986
Darmstadt-Dieburg	68 745	12 217	123 068	41 449	5 342	18 550	3 472	37 100	8 746	3 402	44 519
Groß-Gerau	51 827	9 944	112 285	29 469	3 662	13 668	2 409	27 336	8 690	3 874	55 480
Hochtaunuskreis	49 683	10 179	106 499	30 791	4 096	10 820	2 071	21 640	8 072	4 012	54 068
Main-Kinzig-Kreis	93 122	17 301	182 302	55 648	7 019	24 427	4 575	48 854	13 047	5 707	77 800
Main-Taunus-Kreis	47 402	9 607	104 330	29 607	3 762	9 915	1 810	19 830	7 880	4 035	54 893
Odenwaldkreis	26 322	4 398	42 371	16 558	2 129	7 324	1 404	14 648	2 440	865	11 165
Offenbach	64 108	13 870	154 984	34 962	4 476	15 952	2 933	31 904	13 194	6 461	88 118
Rheingau-Taunus-Kreis	44 470	7 976	80 696	27 703	3 545	10 946	2 044	21 892	5 821	2 386	31 101
Wetteraukreis	71 192	12 441	123 766	46 005	5 874	16 899	3 261	33 798	8 288	3 306	43 963
RB Gießen											
Bestand am 31.12.2005	266 804	45 500	454 940	171 950	22 177	68 105	13 044	136 210	26 749	10 280	146 780
+ Zugang durch											
Err. neuer Gebäude	1 584	275	2 260	1 212	177	292	60	584	80	38	464
Baum. an best. Gebäuden	92	61	393	- 78	2	88	30	176	82	29	295
- Totalabgang	-	-	-	-	-	-	-	-	-	-	-
Bestand am 31.12.2006	268 483	45 836	457 597	173 086	22 356	68 486	13 134	136 972	26 911	10 346	147 539
Davon:											
Landkreise											
Gießen	59 203	11 023	119 270	34 282	4 411	16 237	3 090	32 474	8 684	3 522	52 514
Lahn-Dill-Kreis	70 196	11 350	112 316	46 057	5 777	18 489	3 456	36 978	5 650	2 117	29 281
Limburg-Weilburg	48 596	7 962	75 883	32 697	4 197	11 911	2 294	23 822	3 988	1 471	19 364
Marburg-Biedenkopf	57 838	10 319	103 365	36 745	4 897	14 496	2 833	28 992	6 597	2 589	37 628
Vogelsbergkreis	32 650	5 182	46 763	23 305	3 073	7 353	1 462	14 706	1 992	647	8 752
RB Kassel											
Bestand am 31.12.2005	311 248	54 492	565 983	187 339	23 773	84 880	15 786	169 760	39 029	14 934	208 884
+ Zugang durch											
Err. neuer Gebäude	1 536	267	2 208	1 199	171	258	54	516	79	42	493
Baum. an best. Gebäuden	53	43	296	- 88	- 3	85	27	170	56	20	214
- Totalabgang	-	-	-	-	-	-	-	-	-	-	-
Bestand am 31.12.2006	312 837	54 803	568 487	188 450	23 941	85 223	15 866	170 446	39 164	14 996	209 591
Davon:											
Kreisfreie Stadt											
Kassel	29 739	7 654	100 813	13 041	1 553	5 766	983	11 532	10 932	5 118	76 240
Landkreise											
Fulda	52 240	9 753	96 917	26 910	3 570	17 965	3 539	35 930	7 365	2 644	34 077
Hersfeld-Rotenburg	36 357	5 724	56 451	24 033	3 010	9 345	1 725	18 690	2 979	989	13 728
Kassel	65 417	10 828	110 194	39 984	4 995	18 915	3 423	37 830	6 518	2 410	32 380
Schwalm-Eder-Kreis	51 101	8 205	78 212	32 966	4 271	14 387	2 704	28 774	3 748	1 230	16 472
Waldeck-Frankenberg	46 168	7 642	74 351	31 003	4 052	10 691	2 036	21 382	4 474	1 554	21 966
Werra-Meißner-Kreis	31 815	4 996	51 549	20 513	2 489	8 154	1 456	16 308	3 148	1 051	14 728

¹⁾ Ohne Wohnheime.

3 Bestand an Wohngebäuden in Deutschland nach Verwaltungsbezirken

- Wohngebäude 2006 nach Gebäudearten -

Gegenstand der Nachweisung	Wohngebäude ¹⁾										
	zusammen			davon							
				mit 1 Wohnung		mit 2 Wohnungen			mit 3 oder mehr Wohnungen		
	Gebäude	Wohnfläche	Wohnungen	Gebäude/ Wohnungen	Wohnfläche	Gebäude	Wohnfläche	Wohnungen	Gebäude	Wohnfläche	Wohnungen
	Anzahl	1 000 m²	Anzahl		1 000 m²	Anzahl	1 000 m²	Anzahl		1 000 m²	Anzahl
Mecklenburg-Vorpommern											
Insgesamt											
Bestand am 31.12.2005	360 880	62 771	864 690	247 522	25 459	45 352	6 936	90 704	68 006	30 376	526 464
+ Zugang durch											
Err. neuer Gebäude	3 488	486	5 138	2 998	346	246	40	492	244	100	1 648
Baum. an best. Gebäuden	146	57	537	45	17	49	10	98	52	30	394
- Totalabgang	140	159	2 607	20	4	13	2	26	107	154	2 561
Bestand am 31.12.2006	364 374	63 154	867 758	250 545	25 818	45 634	6 984	91 268	68 195	30 352	525 945
Kreisfreie Städte zusammen											
Bestand am 31.12.2005	57 603	18 193	291 178	26 408	2 860	4 906	753	9 812	26 289	14 580	254 958
+ Zugang durch											
Err. neuer Gebäude	797	112	1 073	726	85	28	5	56	43	22	291
Baum. an best. Gebäuden	27	18	171	7	3	4	2	8	16	14	156
- Totalabgang	58	85	1 410	4	1	6	1	12	48	83	1 394
Bestand am 31.12.2006	58 369	18 237	291 012	27 137	2 947	4 932	759	9 864	26 300	14 532	254 011
Davon:											
Greifswald	6 277	1 836	29 235	3 000	332	530	83	1 060	2 747	1 421	25 175
Neubrandenburg	7 423	2 425	37 605	3 979	447	492	80	984	2 952	1 898	32 642
Rostock	18 969	6 912	112 198	8 069	883	1 610	248	3 220	9 290	5 781	100 909
Schwerin	11 583	3 500	55 115	4 965	553	1 022	166	2 044	5 596	2 782	48 106
Stralsund	7 607	2 069	32 488	4 089	416	627	93	1 254	2 891	1 560	27 145
Wismar	6 510	1 494	24 371	3 035	315	651	89	1 302	2 824	1 090	20 034
Landkreise zusammen											
Bestand am 31.12.2005	303 277	44 578	573 512	221 114	22 599	40 446	6 183	80 892	41 717	15 795	271 506
+ Zugang durch											
Err. neuer Gebäude	2 691	375	4 065	2 272	261	218	35	436	201	78	1 357
Baum. an best. Gebäuden	119	39	366	38	14	45	8	90	36	16	238
- Totalabgang	82	74	1 197	16	3	7	1	14	59	70	1 167
Bestand am 31.12.2006	306 005	44 917	576 746	223 408	22 872	40 702	6 225	81 404	41 895	15 820	271 934
Davon:											
Bad Doberan	32 207	4 739	57 055	24 295	2 626	4 342	681	8 684	3 570	1 432	24 076
Demmin	23 181	3 262	43 113	17 336	1 684	2 648	401	5 296	3 197	1 176	20 481
Güstrow	25 009	3 817	51 086	17 205	1 733	3 487	519	6 974	4 317	1 565	26 907
Ludwigslust	32 223	4 741	58 053	22 605	2 394	5 598	894	11 196	4 020	1 453	24 252
Mecklenburg-Strelitz	19 636	3 040	39 268	14 038	1 453	2 442	377	4 884	3 156	1 209	20 346
Müritz	17 033	2 589	34 493	12 035	1 217	2 377	364	4 754	2 621	1 008	17 704
Nordpommern	31 336	4 224	54 366	24 320	2 398	3 538	520	7 076	3 478	1 306	22 970
Nordwestmecklenburg	32 514	4 495	54 558	25 023	2 588	4 032	629	8 064	3 459	1 278	21 471
Ostvorpommern	29 752	4 358	57 326	21 798	2 201	3 716	545	7 432	4 238	1 612	28 096
Parchim	27 214	3 805	47 172	20 147	2 076	3 871	600	7 742	3 196	1 129	19 283
Rügen	17 008	2 931	41 473	11 004	1 105	2 482	364	4 964	3 522	1 462	25 505
Ücker-Randow	18 892	2 917	38 783	13 602	1 397	2 169	330	4 338	3 121	1 190	20 843
Niedersachsen											
Insgesamt											
Bestand am 31.12.2005	2 031 341	345 749	3 639 312	1 418 971	175 992	371 214	68 660	742 428	241 156	101 097	1 477 913
+ Zugang durch											
Err. neuer Gebäude	17 712	2 839	21 911	15 814	2 254	1 341	295	2 682	557	290	3 415
Baum. an best. Gebäuden	530	384	2 482	- 650	22	912	241	1 824	268	122	1 308
- Totalabgang	31	8	110	20	2	6	1	12	5	5	78
Bestand am 31.12.2006	2 049 592	348 970	3 663 638	1 434 152	178 271	373 464	69 195	746 928	241 976	101 505	1 482 558
Kreisfreie Städte zusammen											
Bestand am 31.12.2005	202 619	41 720	520 216	122 147	14 403	30 459	5 272	60 918	50 013	22 044	337 151
+ Zugang durch											
Err. neuer Gebäude	1 747	297	2 361	1 519	212	124	27	248	104	57	594
Baum. an best. Gebäuden	21	24	124	- 28	5	31	9	62	18	10	90
- Totalabgang	1	3	51	-	-	-	-	-	1	3	51
Bestand am 31.12.2006	204 397	42 039	522 662	123 648	14 622	30 615	5 308	61 230	50 134	22 109	337 784
Landkreise zusammen											
Bestand am 31.12.2005	1 828 722	304 030	3 119 096	1 296 824	161 589	340 755	63 388	681 510	191 143	79 053	1 140 762
+ Zugang durch											
Err. neuer Gebäude	15 965	2 543	19 550	14 295	2 042	1 217	268	2 434	453	233	2 821
Baum. an best. Gebäuden	509	360	2 358	- 622	16	881	232	1 762	250	112	1 218
- Totalabgang	30	5	59	20	2	6	1	12	4	2	27
Bestand am 31.12.2006	1 845 195	306 931	3 140 976	1 310 504	163 649	342 849	63 887	685 698	191 842	79 396	1 144 774

¹⁾ Ohne Wohnheime.

3 Bestand an Wohngebäuden in Deutschland nach Verwaltungsbezirken

- Wohngebäude 2006 nach Gebäudearten -

Gegenstand der Nachweisung	Wohngebäude ¹⁾										
	zusammen			davon							
				mit 1 Wohnung		mit 2 Wohnungen			mit 3 oder mehr Wohnungen		
	Gebäude	Wohn- fläche	Wohn- ungen	Gebäude/ Wohnungen	Wohn- fläche	Gebäude	Wohn- fläche	Wohn- ungen	Gebäude	Wohn- fläche	Wohn- ungen
	Anzahl	1 000 m ²	Anzahl		1 000 m ²	Anzahl	1 000 m ²	Anzahl		1 000 m ²	Anzahl
RB Braunschweig											
Bestand am 31.12.2005	384 221	70 834	801 353	238 344	29 573	81 932	14 653	163 864	63 945	26 608	399 145
+ Zugang durch											
Err. neuer Gebäude	2 718	441	3 316	2 454	352	185	42	370	79	47	492
Baum. an best. Gebäuden	113	59	399	- 22	14	87	25	174	48	21	247
- Totalabgang	4	4	60	1	-	2	-	4	1	3	55
Bestand am 31.12.2006	387 065	71 333	805 025	240 792	29 941	82 202	14 719	164 404	64 071	26 673	399 829
Davon:											
Kreisfreie Städte											
Braunschweig	38 882	10 274	134 425	20 236	2 453	5 402	924	10 804	13 244	6 897	103 385
Salzgitter	21 700	4 256	54 098	13 150	1 532	3 025	541	6 050	5 525	2 183	34 898
Wolfsburg	22 962	5 047	60 934	14 376	1 803	3 497	630	6 994	5 089	2 613	39 564
Landkreise											
Gifhorn	49 962	7 905	72 833	37 300	4 871	9 603	1 876	19 206	3 059	1 158	16 327
Göttingen	54 535	10 481	121 930	31 535	3 989	12 786	2 302	25 572	10 214	4 190	64 823
Goslar	37 717	6 805	82 937	20 378	2 384	9 638	1 621	19 276	7 701	2 799	43 283
Helmstedt	27 612	4 415	47 392	18 747	2 230	5 243	930	10 486	3 622	1 255	18 159
Northeim	39 216	6 616	67 737	23 820	3 074	10 855	1 970	21 710	4 541	1 572	22 207
Osterode am Harz	23 154	3 816	42 526	12 620	1 536	7 175	1 221	14 350	3 359	1 058	15 556
Peine	38 228	6 107	61 496	26 044	3 250	8 563	1 543	17 126	3 621	1 314	18 326
Wolfenbüttel	33 097	5 612	58 717	22 586	2 818	6 415	1 160	12 830	4 096	1 634	23 301
RB Hannover											
Bestand am 31.12.2005	475 833	92 328	1 028 681	296 938	37 177	99 303	17 996	198 606	79 592	37 155	533 137
+ Zugang durch											
Err. neuer Gebäude	3 460	541	4 219	3 167	440	201	44	402	92	57	650
Baum. an best. Gebäuden	129	80	588	- 81	4	148	39	296	62	36	373
- Totalabgang	1	-	4	-	-	-	-	-	1	-	4
Bestand am 31.12.2006	479 421	92 948	1 033 484	300 024	37 621	99 652	18 079	199 304	79 745	37 247	534 156
Davon:											
Region											
Hannover	208 062	47 176	564 517	123 414	15 266	36 580	6 570	73 160	48 068	25 341	367 943
Landkreise											
Diepholz	62 409	9 731	88 734	47 474	6 138	11 120	2 197	22 240	3 815	1 396	19 020
Hameln-Pyrmont	40 696	7 244	79 511	23 417	2 877	10 700	1 874	21 400	6 579	2 494	34 694
Hildesheim	69 780	12 549	136 995	43 191	5 405	15 923	2 827	31 846	10 666	4 317	61 958
Holzminden	21 753	3 545	37 389	12 570	1 550	6 409	1 123	12 818	2 774	871	12 001
Nienburg (Weser)	34 452	5 381	51 051	25 329	3 241	6 505	1 228	13 010	2 618	912	12 712
Schaumburg	42 269	7 321	75 287	24 629	3 145	12 415	2 260	24 830	5 225	1 916	25 828
RB Lüneburg											
Bestand am 31.12.2005	489 382	75 542	754 730	369 200	44 990	80 425	15 090	160 850	39 757	15 462	224 680
+ Zugang durch											
Err. neuer Gebäude	4 188	660	5 215	3 774	525	295	65	590	119	70	851
Baum. an best. Gebäuden	139	91	562	- 105	18	173	43	346	71	30	321
- Totalabgang	18	3	34	12	1	4	1	8	2	1	14
Bestand am 31.12.2006	493 695	76 291	760 478	372 860	45 532	80 890	15 198	161 780	39 945	15 561	225 838
Davon:											
Landkreise											
Celle	52 443	8 015	82 217	38 652	4 643	9 026	1 628	18 052	4 765	1 745	25 513
Cuxhaven	63 617	9 555	98 546	49 732	5 848	8 875	1 644	17 750	5 010	2 063	31 064
Harburg	69 477	10 680	105 041	53 941	6 553	10 334	1 964	20 668	5 202	2 163	30 432
Lüchow-Dannenberg	17 801	2 584	24 966	13 942	1 680	2 759	518	5 518	1 100	385	5 506
Lüneburg	42 716	7 170	76 675	30 305	3 672	7 581	1 408	15 162	4 830	2 090	31 208
Osterholz	32 998	4 854	46 169	25 682	3 135	5 444	1 003	10 888	1 872	716	9 599
Rotenburg (Wümme)	49 777	7 620	69 274	38 844	5 017	8 340	1 672	16 680	2 593	931	13 750
Soltau-Fallingbostel	40 471	6 334	64 213	28 563	3 511	8 058	1 482	16 116	3 850	1 340	19 534
Stade	57 074	8 666	88 473	44 767	5 331	7 662	1 410	15 324	4 645	1 924	28 382
Ulzen	28 923	4 625	46 639	20 258	2 535	5 676	1 057	11 352	2 989	1 032	15 029
Verden	38 398	6 189	58 265	28 174	3 606	7 135	1 410	14 270	3 089	1 173	15 821

¹⁾ Ohne Wohnheime.

3 Bestand an Wohngebäuden in Deutschland nach Verwaltungsbezirken

- Wohngebäude 2006 nach Gebäudearten -

Gegenstand der Nachweisung	Wohngebäude ¹⁾										
	zusammen			davon							
				mit 1 Wohnung		mit 2 Wohnungen			mit 3 oder mehr Wohnungen		
	Gebäude	Wohn- fläche	Wohn- nungen	Gebäude/ Wohnungen	Wohn- fläche	Gebäude	Wohn- fläche	Wohn- nungen	Gebäude	Wohn- fläche	Wohn- nungen
	Anzahl	1 000 m ²	Anzahl		1 000 m ²	Anzahl	1 000 m ²	Anzahl		1 000 m ²	Anzahl
RB Weser-Ems											
Bestand am 31.12.2005	681 905	107 045	1 054 548	514 489	64 252	109 554	20 921	219 108	57 862	21 872	320 951
+ Zugang durch											
Err. neuer Gebäude	7 346	1 197	9 161	6 419	938	660	144	1 320	267	116	1 422
Baum. an best. Gebäuden	149	154	933	- 442	- 14	504	133	1 008	87	35	367
- Totalabgang	8	1	12	7	1	-	-	-	1	-	5
Bestand am 31.12.2006	689 411	108 398	1 064 651	520 476	65 177	110 720	21 198	221 440	58 215	22 023	322 735
Davon:											
Kreisfreie Städte											
Delmenhorst	20 184	3 235	37 147	14 389	1 626	3 329	574	6 658	2 466	1 035	16 100
Emden	13 562	2 040	24 424	10 316	1 083	1 297	208	2 594	1 949	748	11 514
Oldenburg (Oldenburg)	40 261	6 917	82 208	27 525	3 215	5 908	1 008	11 816	6 828	2 694	42 867
Osnabrück	30 165	6 694	83 243	14 240	1 776	6 395	1 131	12 790	9 530	3 787	56 213
Wilhelmshaven	16 681	3 576	46 183	9 416	1 133	1 762	291	3 524	5 503	2 152	33 243
Landkreise											
Ammerland	36 965	5 439	49 976	29 766	3 740	5 420	1 043	10 840	1 779	656	9 370
Aurich	67 110	8 816	87 194	57 169	6 534	7 079	1 247	14 158	2 862	1 035	15 867
Cloppenburg	40 571	6 644	53 670	31 879	4 516	7 081	1 535	14 162	1 611	593	7 629
Emsland	88 313	13 928	119 140	70 098	9 444	14 174	2 945	28 348	4 041	1 539	20 694
Friesland	34 905	4 807	49 239	27 773	3 209	4 791	816	9 582	2 341	782	11 884
Grafschaft Bentheim	39 698	5 934	53 707	32 147	4 090	5 802	1 146	11 604	1 749	698	9 956
Leer	53 689	6 998	68 163	45 675	5 260	5 898	1 030	11 796	2 116	709	10 692
Oldenburg (Oldenburg)	37 604	5 709	50 665	29 551	3 819	6 313	1 251	12 626	1 740	639	8 488
Osnabrück	86 508	15 053	139 863	55 538	7 534	22 985	4 537	45 970	7 985	2 982	38 355
Vechta	34 347	5 867	47 618	26 568	3 875	6 113	1 326	12 226	1 666	666	8 824
Wesermarsch	28 789	4 013	43 191	22 529	2 532	3 679	640	7 358	2 581	841	13 304
Wittmund	20 059	2 727	29 020	15 897	1 792	2 694	468	5 388	1 468	467	7 735
Nordrhein-Westfalen											
Insgesamt											
Bestand am 31.12.2005	3 584 746	699 133	8 280 381	2 073 569	251 311	735 674	127 927	1 471 348	775 503	319 895	4 735 464
+ Zugang durch											
Err. neuer Gebäude	27 636	4 840	41 797	23 705	3 262	2 141	454	4 282	1 790	1 124	13 810
Baum. an best. Gebäuden	621	615	4 486	- 1 242	- 44	1 296	361	2 592	567	298	3 136
- Totalabgang	1 560	331	4 233	968	125	211	41	422	380	164	2 843
Bestand am 31.12.2006	3 611 488	704 261	8 322 475	2 095 108	254 408	738 900	128 701	1 477 800	777 480	321 152	4 749 567
Kreisfreie Städte zusammen											
Bestand am 31.12.2005	1 133 349	278 976	3 757 799	500 993	58 256	194 784	32 290	389 568	437 572	188 429	2 867 238
+ Zugang durch											
Err. neuer Gebäude	7 010	1 447	13 590	5 867	790	334	71	668	809	587	7 055
Baum. an best. Gebäuden	133	168	1 217	- 114	14	111	40	222	136	114	1 109
- Totalabgang	564	124	1 893	293	37	67	11	134	204	76	1 466
Bestand am 31.12.2006	1 139 931	280 467	3 770 716	506 456	59 023	195 162	32 389	390 324	438 313	189 054	2 873 936
Landkreise zusammen											
Bestand am 31.12.2005	2 451 397	420 158	4 522 582	1 572 576	193 055	540 890	95 637	1 081 780	337 931	131 465	1 868 226
+ Zugang durch											
Err. neuer Gebäude	20 626	3 393	28 207	17 838	2 472	1 807	384	3 614	981	537	6 755
Baum. an best. Gebäuden	488	447	3 269	- 1 128	- 58	1 185	321	2 370	431	184	2 027
- Totalabgang	996	207	2 340	675	88	144	29	288	176	88	1 377
Bestand am 31.12.2006	2 471 557	423 795	4 551 759	1 588 652	195 384	543 738	96 312	1 087 476	339 167	132 098	1 875 631
RB Düsseldorf											
Bestand am 31.12.2005	945 198	201 232	2 544 104	516 219	60 459	161 900	26 994	323 800	267 079	113 779	1 704 085
+ Zugang durch											
Err. neuer Gebäude	6 208	1 157	10 143	5 349	731	369	79	738	490	348	4 056
Baum. an best. Gebäuden	145	109	747	- 125	7	179	45	358	91	57	514
- Totalabgang	493	99	1 277	298	38	69	13	138	126	48	841
Bestand am 31.12.2006	951 098	202 403	2 553 757	521 185	61 163	162 379	27 104	324 758	267 534	114 135	1 707 814
Davon:											
Kreisfreie Städte											
Düsseldorf	67 638	22 682	318 800	23 601	2 847	9 351	1 579	18 702	34 686	18 256	276 497
Duisburg	78 588	18 115	255 486	34 100	3 580	12 074	1 839	24 148	32 414	12 695	197 238
Essen	85 661	22 550	313 835	31 420	3 507	13 596	2 248	27 192	40 645	16 796	255 223
Krefeld	44 286	9 535	121 182	24 558	2 908	6 717	1 156	13 434	13 011	5 472	83 190
Mönchengladbach	52 387	9 995	125 084	29 091	3 326	9 808	1 564	19 616	13 488	5 105	76 377
Mühlheim a.d. Ruhr	29 123	7 016	90 071	11 860	1 450	6 012	1 057	12 024	11 251	4 509	66 187
Oberhausen	35 878	7 729	104 984	14 722	1 557	7 024	1 119	14 048	14 132	5 053	76 214
Remscheid	19 935	4 510	58 944	8 885	1 047	4 317	718	8 634	6 733	2 745	41 425
Solingen	29 125	5 859	77 978	13 218	1 461	6 000	951	12 000	9 907	3 446	52 760
Wuppertal	51 169	13 862	188 525	20 234	2 411	8 674	1 478	17 348	22 261	9 974	150 943

¹⁾ Ohne Wohnheime.

3 Bestand an Wohngebäuden in Deutschland nach Verwaltungsbezirken

- Wohngebäude 2006 nach Gebäudearten -

Gegenstand der Nachweisung	Wohngebäude ¹⁾										
	zusammen			davon							
				mit 1 Wohnung		mit 2 Wohnungen			mit 3 oder mehr Wohnungen		
	Gebäude	Wohnfläche	Wohnungen	Gebäude/Wohnungen	Wohnfläche	Gebäude	Wohnfläche	Wohnungen	Gebäude	Wohnfläche	Wohnungen
	Anzahl	1 000 m ²	Anzahl		1 000 m ²	Anzahl	1 000 m ²	Anzahl		1 000 m ²	Anzahl
Landkreise											
Kleve	85 511	12 563	125 447	65 699	7 945	12 909	2 238	25 818	6 903	2 380	33 930
Mettmann	91 974	20 026	238 890	53 617	6 576	17 012	2 880	34 024	21 345	10 570	151 249
Neuss	99 651	18 186	203 103	66 147	8 020	17 483	2 997	34 966	16 021	7 169	101 990
Viersen	78 632	12 102	132 435	56 656	6 563	13 298	2 146	26 596	8 678	3 393	49 183
Wesel	101 540	17 672	198 993	67 377	7 965	18 104	3 134	36 208	16 059	6 574	95 408
RB Köln											
Bestand am 31.12.2005	914 428	169 840	1 981 854	593 390	70 620	157 160	27 103	314 320	163 878	72 117	1 074 144
+ Zugang durch											
Err. neuer Gebäude	7 501	1 350	11 532	6 418	901	568	122	1 136	515	327	3 978
Baum. an best. Gebäuden	147	169	1 172	- 200	24	213	59	426	134	87	946
- Totalabgang	325	75	1 037	195	25	30	6	60	100	44	782
Bestand am 31.12.2006	921 755	171 284	1 993 525	599 417	71 520	157 911	27 278	315 822	164 427	72 487	1 078 286
Davon:											
Kreisfreie Städte											
Aachen	38 122	9 345	125 979	19 226	2 349	5 795	1 012	11 590	13 101	5 983	95 163
Bonn	53 032	12 273	155 464	27 536	3 434	8 370	1 436	16 740	17 126	7 402	111 188
Köln	130 131	36 860	510 781	59 976	6 997	16 962	2 868	33 924	53 193	26 995	416 881
Leverkusen	27 121	6 017	75 663	14 547	1 701	4 682	768	9 364	7 892	3 548	51 752
Landkreise											
Aachen	74 923	11 870	135 160	48 560	5 530	15 498	2 530	30 996	10 865	3 809	55 604
Düren	70 981	10 873	114 118	52 990	6 316	10 684	1 815	21 368	7 307	2 742	39 760
Erftkreis	109 946	17 993	195 884	80 473	9 415	16 486	2 774	32 972	12 987	5 803	82 439
Euskirchen	54 889	7 893	78 237	42 615	5 036	8 597	1 538	17 194	3 677	1 319	18 428
Heinsberg	75 993	10 713	106 691	60 452	7 100	10 885	1 862	21 770	4 656	1 751	24 469
Oberbergischer Kreis	67 515	11 128	118 866	40 821	4 959	18 971	3 349	37 942	7 723	2 820	40 103
Rheinisch-Bergischer Kreis	67 851	11 922	127 261	43 714	5 409	14 614	2 581	29 228	9 523	3 932	54 319
Rhein-Sieg-Kreis	151 251	24 397	249 421	108 507	13 273	26 367	4 742	52 734	16 377	6 381	88 180
RB Münster											
Bestand am 31.12.2005	547 911	101 253	1 128 528	331 254	41 476	117 230	21 149	234 460	99 427	38 628	562 814
+ Zugang durch											
Err. neuer Gebäude	5 303	876	7 608	4 561	618	454	95	908	288	162	2 139
Baum. an best. Gebäuden	155	132	1 123	- 453	- 47	500	128	1 000	108	52	576
- Totalabgang	311	66	808	218	29	32	6	64	60	31	526
Bestand am 31.12.2006	553 059	102 195	1 136 451	335 144	42 019	118 152	21 366	236 304	99 763	38 810	565 003
Davon:											
Kreisfreie Städte											
Bottrop	21 707	4 238	54 857	9 145	994	6 177	969	12 354	6 385	2 275	33 358
Gelsenkirchen	35 836	9 775	140 571	11 147	1 223	5 581	875	11 162	19 108	7 677	118 262
Münster	48 776	11 147	136 376	27 503	3 550	7 299	1 334	14 598	13 974	6 263	94 275
Landkreise											
Borken	92 156	14 745	139 617	66 181	8 609	19 158	3 633	38 316	6 817	2 502	35 120
Coesfeld	51 397	8 386	80 259	35 503	4 642	11 563	2 143	23 126	4 331	1 601	21 630
Recklinghausen	124 471	24 193	296 643	64 973	7 325	26 772	4 534	53 544	32 726	12 334	178 126
Steinfurt	111 218	18 175	173 528	76 191	9 890	26 300	5 000	52 600	8 727	3 286	44 737
Warendorf	67 498	11 536	114 600	44 501	5 787	15 302	2 877	30 604	7 695	2 872	39 495
RB Detmold											
Bestand am 31.12.2005	464 503	82 254	879 718	272 255	34 774	124 578	22 176	249 156	67 670	25 304	358 307
+ Zugang durch											
Err. neuer Gebäude	3 812	640	5 430	3 273	458	333	69	666	206	114	1 491
Baum. an best. Gebäuden	112	100	760	- 233	- 17	222	69	444	123	48	549
- Totalabgang	183	43	480	123	17	35	7	70	25	19	287
Bestand am 31.12.2006	468 244	82 951	885 428	275 172	35 198	125 098	22 306	250 196	67 974	25 447	360 060
Davon:											
Kreisfreie Stadt											
Bielefeld	57 088	12 012	152 299	26 847	3 254	13 185	2 164	26 370	17 056	6 594	99 082
Landkreise											
Gütersloh	81 647	14 478	146 280	49 730	6 553	20 722	3 863	41 444	11 195	4 062	55 106
Herford	61 136	10 411	112 282	33 272	4 142	20 230	3 496	40 460	7 634	2 773	38 550
Höxter	39 530	6 517	62 282	26 265	3 475	9 881	1 847	19 762	3 384	1 196	16 255
Lippe	85 469	14 435	157 982	47 918	5 902	25 534	4 319	51 068	12 017	4 215	58 996
Minden-Lübbecke	77 337	12 933	129 751	50 175	6 433	19 684	3 583	39 368	7 478	2 917	40 208
Paderborn	66 037	12 164	124 552	40 965	5 439	15 862	3 035	31 724	9 210	3 689	51 863

¹⁾ Ohne Wohnheime.

3 Bestand an Wohngebäuden in Deutschland nach Verwaltungsbezirken

- Wohngebäude 2006 nach Gebäudearten -

Gegenstand der Nachweisung	Wohngebäude ¹⁾										
	zusammen			davon							
				mit 1 Wohnung		mit 2 Wohnungen			mit 3 oder mehr Wohnungen		
	Gebäude	Wohnfläche	Wohnungen	Gebäude/ Wohnungen	Wohnfläche	Gebäude	Wohnfläche	Wohnungen	Gebäude	Wohnfläche	Wohnungen
	Anzahl	1 000 m²	Anzahl		1 000 m²	Anzahl	1 000 m²	Anzahl		1 000 m²	Anzahl
RB Amsberg											
Bestand am 31.12.2005	712 706	144 555	1 746 177	360 451	43 981	174 806	30 506	349 612	177 449	70 068	1 036 114
+ Zugang durch											
Err. neuer Gebäude	4 812	816	7 084	4 104	553	417	90	834	291	173	2 146
Baum. an best. Gebäuden	62	105	684	- 231	- 10	182	60	364	111	55	551
- Totalabgang	248	47	631	134	17	45	8	90	69	22	407
Bestand am 31.12.2006	717 332	145 429	1 753 314	364 190	44 507	175 360	30 648	350 720	177 782	70 274	1 038 404
Davon:											
Kreisfreie Städte											
Bochum	55 084	13 894	189 684	19 999	2 331	10 576	1 751	21 152	24 509	9 812	148 533
Dortmund	90 254	22 441	304 535	38 796	4 482	15 394	2 565	30 788	36 064	15 394	234 951
Hagen	28 926	7 742	103 220	11 072	1 354	5 447	936	10 894	12 407	5 452	81 254
Hamm	36 641	6 803	82 222	20 901	2 377	7 791	1 315	15 582	7 949	3 111	45 739
Herne	23 423	6 067	84 176	8 072	883	4 330	684	8 660	11 021	4 500	67 444
Landkreise											
Ennepe-Ruhr-Kreis	60 656	13 297	165 779	26 440	3 232	15 327	2 623	30 654	18 889	7 442	108 685
Hochsauerland-Kreis	68 165	11 883	121 740	39 242	5 080	20 299	3 756	40 598	8 624	3 046	41 900
Märkischer Kreis	87 654	16 837	200 739	42 931	5 242	24 665	4 199	49 330	20 058	7 396	108 478
Olpe	33 688	5 827	57 045	18 778	2 477	11 526	2 207	23 052	3 384	1 143	15 215
Siegen-Wittgenstein	72 155	11 993	127 636	42 305	5 290	22 051	3 868	44 102	7 799	2 836	41 229
Soest	74 100	12 832	130 745	46 009	5 977	18 667	3 463	37 334	9 424	3 391	47 402
Unna	86 586	15 813	185 793	49 645	5 783	19 287	3 280	38 574	17 654	6 751	97 574
Rheinland-Pfalz											
Insgesamt											
Bestand am 31.12.2005	1 096 534	182 551	1 863 910	754 577	93 476	225 240	41 530	450 480	116 717	47 545	658 853
+ Zugang durch											
Err. neuer Gebäude	9 554	1 637	12 600	7 908	1 166	1 292	296	2 584	354	176	2 108
Baum. an best. Gebäuden	492	254	1 686	- 221	47	507	125	1 014	206	82	893
- Totalabgang	81	16	184	57	7	10	2	20	14	7	107
Bestand am 31.12.2006	1 106 501	184 427	1 878 014	762 209	94 681	227 029	41 949	454 058	117 263	47 796	661 747
Kreisfreie Städte zusammen											
Bestand am 31.12.2005	190 986	42 206	512 246	103 234	12 563	38 939	6 859	77 878	48 813	22 784	331 134
+ Zugang durch											
Err. neuer Gebäude	1 072	209	1 855	878	127	104	25	208	90	57	769
Baum. an best. Gebäuden	49	38	238	- 12	10	40	11	80	21	17	170
- Totalabgang	17	5	69	8	1	4	1	8	5	4	53
Bestand am 31.12.2006	192 090	42 447	514 270	104 092	12 698	39 079	6 894	78 158	48 919	22 854	332 020
Landkreise zusammen											
Bestand am 31.12.2005	905 548	140 345	1 351 664	651 343	80 913	186 301	34 672	372 602	67 904	24 761	327 719
+ Zugang durch											
Err. neuer Gebäude	8 482	1 428	10 745	7 030	1 039	1 188	270	2 376	264	119	1 339
Baum. an best. Gebäuden	443	216	1 448	- 209	37	467	114	934	185	65	723
- Totalabgang	64	10	115	49	6	6	1	12	9	3	54
Bestand am 31.12.2006	914 411	141 980	1 363 744	658 117	81 983	187 950	35 055	375 900	68 344	24 942	329 727
RB Koblenz											
Bestand am 31.12.2005	431 219	68 695	682 766	299 203	37 098	90 143	16 506	180 286	41 873	15 091	203 277
+ Zugang durch											
Err. neuer Gebäude	4 031	666	5 280	3 330	480	565	125	1 130	136	61	820
Baum. an best. Gebäuden	158	88	565	- 127	11	213	51	426	72	26	266
- Totalabgang	28	6	68	17	2	3	-	6	8	3	45
Bestand am 31.12.2006	435 381	69 443	688 544	302 390	37 587	90 918	16 681	181 836	42 073	15 175	204 318
Davon:											
Kreisfreie Stadt											
Koblenz	19 835	4 725	56 312	8 944	1 123	4 221	754	8 442	6 670	2 847	38 926
Landkreise											
Ahrweiler	37 667	5 901	59 466	26 994	3 257	6 909	1 250	13 818	3 764	1 393	18 654
Altenkirchen (Westerwald)	41 582	6 086	59 022	29 347	3 580	9 817	1 750	19 634	2 418	756	10 041
Bad Kreuznach	44 430	7 083	71 490	32 046	3 941	8 356	1 548	16 712	4 028	1 594	22 732
Birkenfeld	27 609	4 211	41 983	19 285	2 368	6 005	1 081	12 010	2 319	762	10 688
Cochem-Zell	23 039	3 328	30 851	17 681	2 174	4 052	766	8 104	1 306	389	5 066
Mayen-Koblenz	60 183	9 598	96 286	40 349	4 954	13 192	2 371	26 384	6 642	2 273	29 553
Neuwied	51 271	8 021	80 474	35 555	4 375	10 794	1 948	21 588	4 922	1 698	23 331
Rhein-Hunsrück-Kreis	31 786	5 055	47 001	22 709	2 925	6 546	1 241	13 092	2 531	890	11 200
Rhein-Lahn-Kreis	36 164	5 938	58 743	23 858	3 028	8 278	1 546	16 556	4 028	1 365	18 329
Westerwaldkreis	61 815	9 497	86 916	45 622	5 861	12 748	2 427	25 496	3 445	1 209	15 798

¹⁾ Ohne Wohnheime.

3 Bestand an Wohngebäuden in Deutschland nach Verwaltungsbezirken

- Wohngebäude 2006 nach Gebäudearten -

Gegenstand der Nachweisung	Wohngebäude ¹⁾										
	zusammen			davon							
				mit 1 Wohnung		mit 2 Wohnungen			mit 3 oder mehr Wohnungen		
	Gebäude	Wohnfläche	Wohnungen	Gebäude/ Wohnungen	Wohnfläche	Gebäude	Wohnfläche	Wohnungen	Gebäude	Wohnfläche	Wohnungen
	Anzahl	1 000 m ²	Anzahl		1 000 m ²	Anzahl	1 000 m ²	Anzahl		1 000 m ²	Anzahl
RB Trier											
Bestand am 31.12.2005	153 762	23 580	233 051	112 349	13 708	28 699	5 274	57 398	12 714	4 598	63 304
+ Zugang durch											
Err. neuer Gebäude	1 445	248	1 874	1 199	179	200	45	400	46	24	275
Baum. an best. Gebäuden	98	34	258	- 10	6	80	18	160	28	9	108
- Totalabgang	8	1	8	8	1	-	-	-	-	-	-
Bestand am 31.12.2006	155 297	23 861	235 175	113 530	13 893	28 979	5 337	57 958	12 788	4 631	63 687
Davon:											
Kreisfreie Stadt											
Trier	19 309	4 160	51 282	9 406	1 136	4 139	716	8 278	5 764	2 308	33 598
Landkreise											
Bernkastel-Wittlich	37 597	5 433	51 511	28 570	3 481	6 917	1 263	13 834	2 110	689	9 107
Bitburg-Prüm	33 237	4 738	43 624	26 166	3 189	5 487	1 041	10 974	1 584	508	6 484
Daun	22 841	3 202	30 426	17 998	2 141	3 793	700	7 586	1 050	361	4 842
Trier-Saarburg	42 313	6 328	58 332	31 390	3 946	8 643	1 617	17 286	2 280	766	9 656
RB Rheinhessen-Pfalz											
Bestand am 31.12.2005	511 553	90 276	948 093	343 025	42 670	106 398	19 750	212 796	62 130	27 856	392 272
+ Zugang durch											
Err. neuer Gebäude	4 078	723	5 446	3 379	506	527	126	1 054	172	91	1 013
Baum. an best. Gebäuden	236	132	863	- 84	29	214	56	428	106	47	519
- Totalabgang	45	9	108	32	4	7	2	14	6	4	62
Bestand am 31.12.2006	515 823	91 122	954 295	346 289	43 201	107 132	19 931	214 264	62 402	27 990	393 742
Davon:											
Kreisfreie Städte											
Frankenthal (Pfalz)	8 487	1 963	22 878	5 242	645	1 489	269	2 978	1 756	1 049	14 658
Kaiserslautern	19 402	4 303	53 718	9 705	1 232	4 324	752	8 648	5 373	2 319	35 365
Landau in der Pfalz	9 698	1 879	20 122	6 337	778	1 638	309	3 276	1 723	792	10 509
Ludwigshafen am Rhein	26 700	6 342	80 287	14 677	1 707	4 741	809	9 482	7 282	3 826	56 128
Mainz	29 197	7 565	98 727	15 421	1 914	5 481	979	10 962	8 295	4 672	72 344
Neustadt a.d. Weinstraße	13 015	2 477	26 525	7 946	1 009	2 805	521	5 610	2 264	946	12 969
Pirmasens	10 272	2 035	24 371	4 853	584	2 605	448	5 210	2 814	1 002	14 308
Speyer	9 527	2 062	23 810	5 494	646	1 763	318	3 526	2 270	1 098	14 790
Worms	17 542	3 294	38 696	10 912	1 276	3 340	576	6 680	3 290	1 442	21 104
Zweibrücken	9 106	1 643	17 542	5 155	648	2 533	443	5 066	1 418	552	7 321
Landkreise											
Alzey-Worms	37 835	5 703	52 836	29 478	3 660	6 374	1 235	12 748	1 983	808	10 610
Bad Dürkheim	40 751	6 430	62 544	29 671	3 663	7 912	1 478	15 824	3 168	1 290	17 049
Donnersbergkreis	24 181	3 688	34 743	18 246	2 264	4 440	856	8 880	1 495	568	7 617
Germersheim	32 764	5 620	53 815	23 450	3 050	6 586	1 295	13 172	2 728	1 275	17 193
Kaiserslautern	36 485	6 000	55 300	23 755	3 087	9 952	1 934	19 904	2 778	979	11 641
Kusel	26 113	3 874	36 164	18 709	2 329	6 285	1 176	12 570	1 119	369	4 885
Südliche Weinstraße	33 861	5 190	48 689	25 784	3 219	6 059	1 145	12 118	2 018	827	10 787
Ludwigshafen	43 390	7 069	68 471	30 785	3 859	9 091	1 707	18 182	3 514	1 503	19 504
Mainz-Bingen	53 496	8 874	87 657	36 912	4 609	11 107	2 102	22 214	5 477	2 163	28 531
Südwestpfalz	34 001	5 112	47 400	23 757	3 022	8 607	1 580	17 214	1 637	510	6 429
Saarland											
Insgesamt											
Bestand am 31.12.2005	295 269	48 487	499 332	185 129	23 089	81 554	14 634	163 108	28 586	10 764	151 095
+ Zugang durch											
Err. neuer Gebäude	1 240	226	1 784	1 030	154	150	32	300	60	40	454
Baum. an best. Gebäuden	37	45	263	- 128	- 7	110	32	220	55	21	171
- Totalabgang	36	8	78	19	3	10	2	20	7	3	39
Bestand am 31.12.2006	296 510	48 750	501 301	186 012	23 234	81 804	14 695	163 608	28 694	10 822	151 681
Davon:											
Stadtverband											
Saarbrücken	81 757	15 206	176 057	42 650	5 107	23 985	4 139	47 970	15 122	5 960	85 437
Landkreise											
Merzig-Wadern	34 542	5 197	46 418	26 087	3 372	7 049	1 342	14 098	1 406	483	6 233
Neunkirchen	41 313	6 634	69 886	23 906	2 882	13 422	2 358	26 844	3 985	1 394	19 136
Saarlouis	63 373	9 914	94 771	42 716	5 452	16 755	3 084	33 510	3 902	1 378	18 545
Saar-Pfalz-Kreis	46 003	7 299	72 916	30 294	3 820	12 581	2 248	25 162	3 128	1 231	17 460
Sankt Wendel	29 522	4 501	41 253	20 359	2 601	8 012	1 524	16 024	1 151	376	4 870

¹⁾ Ohne Wohnheime.

3 Bestand an Wohngebäuden in Deutschland nach Verwaltungsbezirken

- Wohngebäude 2006 nach Gebäudearten -

Gegenstand der Nachweisung	Wohngebäude ¹⁾											
	zusammen			davon								
				mit 1 Wohnung		mit 2 Wohnungen			mit 3 oder mehr Wohnungen			
	Gebäude	Wohn- fläche	Wohn- nungen	Gebäude/ Wohnungen	Wohn- fläche	Gebäude	Wohn- fläche	Wohn- nungen	Gebäude	Wohn- fläche	Wohn- nungen	
	Anzahl	1 000 m²	Anzahl		1 000 m²		Anzahl	1 000 m²	Anzahl		1 000 m²	
Sachsen												
Insgesamt												
Bestand am 31.12.2005	775 526	158 750	2 292 736	405 943	40 916	157 870	22 980	315 740	211 713	94 854	1 571 053	
+ Zugang durch												
Err. neuer Gebäude	4 447	635	5 290	4 080	529	256	50	512	111	56	698	
Baum. an best. Gebäuden	386	192	1 238	100	48	164	48	328	122	96	810	
- Totalabgang	1 034	540	9 230	121	12	77	12	154	836	515	8 955	
Bestand am 31.12.2006	779 325	159 037	2 290 034	410 002	41 481	158 213	23 065	316 426	211 110	94 491	1 563 606	
Stadtkreise zusammen												
Bestand am 31.12.2005	174 288	59 287	913 253	71 089	7 410	19 371	2 970	38 742	83 828	48 907	803 422	
+ Zugang durch												
Err. neuer Gebäude	1 452	210	1 740	1 342	174	71	13	142	39	23	256	
Baum. an best. Gebäuden	76	71	464	36	12	9	6	18	31	52	410	
- Totalabgang	563	364	6 245	36	4	24	3	48	503	357	6 161	
Bestand am 31.12.2006	175 253	59 204	909 212	72 431	7 592	19 427	2 987	38 854	83 395	48 625	797 927	
Landkreise zusammen												
Bestand am 31.12.2005	601 238	99 463	1 379 483	334 854	33 507	138 499	20 009	276 998	127 885	45 947	767 631	
+ Zugang durch												
Err. neuer Gebäude	2 995	425	3 550	2 738	355	185	36	370	72	33	442	
Baum. an best. Gebäuden	310	121	774	64	36	155	42	310	91	44	400	
- Totalabgang	471	175	2 985	85	9	53	9	106	333	158	2 794	
Bestand am 31.12.2006	604 072	99 833	1 380 822	337 571	33 889	138 786	20 079	277 572	127 715	45 866	765 679	
RB Chemnitz												
Bestand am 31.12.2005	293 577	56 788	838 208	137 207	13 517	71 550	10 120	143 100	84 820	33 151	557 901	
+ Zugang durch												
Err. neuer Gebäude	1 295	190	1 638	1 166	150	87	17	174	42	22	298	
Baum. an best. Gebäuden	118	49	150	- 4	13	84	22	168	38	14	- 14	
- Totalabgang	367	177	3 003	41	4	31	5	62	295	167	2 900	
Bestand am 31.12.2006	294 623	56 850	836 993	138 328	13 676	71 690	10 154	143 380	84 605	33 020	555 285	
Davon:												
Stadtkreise												
Chemnitz	30 386	9 759	154 243	12 323	1 271	4 069	604	8 138	13 994	7 884	133 782	
Plauen	10 568	2 710	42 862	4 812	486	1 362	202	2 724	4 394	2 022	35 326	
Zwickau	13 950	3 742	58 102	5 515	550	2 229	322	4 458	6 206	2 870	48 129	
Landkreise												
Annaberg	16 932	2 987	43 055	6 619	642	5 417	754	10 834	4 896	1 591	25 602	
Chemnitzer Land	27 760	4 935	71 307	13 227	1 310	6 921	969	13 842	7 612	2 656	44 238	
Freiberg	27 960	4 927	70 808	14 793	1 461	6 241	900	12 482	6 926	2 567	43 533	
Vogtlandkreis	46 389	7 309	102 569	23 973	2 311	12 241	1 721	24 482	10 175	3 278	54 114	
Mittlerer Erzgebirgskreis	19 523	3 064	43 170	9 458	920	5 823	817	11 646	4 242	1 328	22 066	
Mittweida	30 609	4 773	66 720	17 165	1 671	7 162	1 014	14 324	6 282	2 089	35 231	
Stollberg	18 331	3 154	46 161	8 036	792	5 206	718	10 412	5 089	1 644	27 713	
Aue-Schwarzenberg	24 033	4 664	69 295	9 368	934	7 016	993	14 032	7 649	2 737	45 895	
Zwickauer Land	28 182	4 826	68 701	13 039	1 329	8 003	1 141	16 006	7 140	2 356	39 656	
RB Dresden												
Bestand am 31.12.2005	299 106	60 586	862 470	164 661	16 699	59 107	8 776	118 214	75 338	35 111	579 595	
+ Zugang durch												
Err. neuer Gebäude	1 775	253	2 078	1 643	214	91	18	182	41	21	253	
Baum. an best. Gebäuden	156	78	482	50	21	52	15	104	54	42	328	
- Totalabgang	336	208	3 471	42	4	20	3	40	274	201	3 389	
Bestand am 31.12.2006	300 701	60 710	861 559	166 312	16 931	59 230	8 806	118 460	75 159	34 973	576 787	
Davon:												
Stadtkreise												
Dresden	52 803	18 349	281 680	21 150	2 243	6 453	1 020	12 906	25 200	15 086	247 624	
Görlitz	7 828	2 586	38 252	3 186	336	683	114	1 366	3 959	2 136	33 700	
Hoyerswerda	5 036	1 462	22 878	2 337	252	536	85	1 072	2 163	1 125	19 469	
Landkreise												
Bautzen	33 904	5 423	71 443	20 884	2 133	7 544	1 102	15 088	5 476	2 188	35 471	
Meißen	30 269	5 384	73 900	16 646	1 707	6 528	983	13 056	7 095	2 694	44 198	
Niederschlesischer Oberlausitzkreis	24 192	3 535	44 859	16 991	1 721	4 332	667	8 664	2 869	1 147	19 204	
Riesa-Grossenhain	24 112	4 141	56 908	14 891	1 525	4 724	708	9 448	4 497	1 908	32 569	
Löbau-Zittau	34 008	5 397	74 143	19 069	1 852	8 093	1 160	16 186	6 846	2 385	38 888	
Sächsische Schweiz	28 069	5 116	73 246	14 885	1 480	6 299	915	12 598	6 885	2 721	45 763	
Weißeritzkreis	25 101	4 081	56 483	14 053	1 411	5 623	805	11 246	5 425	1 866	31 184	
Kamenz	35 379	5 235	67 767	22 220	2 272	8 415	1 248	16 830	4 744	1 716	28 717	

¹⁾ Ohne Wohnheime.

3 Bestand an Wohngebäuden in Deutschland nach Verwaltungsbezirken

- Wohngebäude 2006 nach Gebäudearten -

Gegenstand der Nachweisung	Wohngebäude ¹⁾										
	zusammen			davon							
				mit 1 Wohnung		mit 2 Wohnungen			mit 3 oder mehr Wohnungen		
	Gebäude	Wohnfläche	Wohnungen	Gebäude/ Wohnungen	Wohnfläche	Gebäude	Wohnfläche	Wohnungen	Gebäude	Wohnfläche	Wohnungen
	Anzahl	1 000 m ²	Anzahl		1 000 m ²	Anzahl	1 000 m ²	Anzahl		1 000 m ²	Anzahl
RB Leipzig											
Bestand am 31.12.2005	182 843	41 377	592 058	104 075	10 700	27 213	4 084	54 426	51 555	26 592	433 557
+ Zugang durch											
Err. neuer Gebäude	1 377	191	1 574	1 271	164	78	14	156	28	13	147
Baum. an best. Gebäuden	112	65	606	54	14	28	11	56	30	40	496
- Totalabgang	331	156	2 756	38	4	26	4	52	267	147	2 666
Bestand am 31.12.2006	184 001	41 478	591 482	105 362	10 874	27 293	4 105	54 586	51 346	26 498	431 534
Davon:											
Stadtkreis											
Leipzig	54 682	20 596	311 195	23 108	2 454	4 095	640	8 190	27 479	17 502	279 897
Landkreise											
Delitzsch	26 087	4 385	59 908	16 402	1 691	4 581	694	9 162	5 104	2 000	34 344
Döbeln	15 537	2 669	38 053	8 840	876	2 796	402	5 592	3 901	1 390	23 621
Leipziger Land	32 313	5 476	74 777	20 105	2 084	5 417	815	10 834	6 791	2 577	43 838
Muldentalkreis	31 789	4 774	61 709	21 092	2 164	6 019	889	12 038	4 678	1 721	28 579
Torgau-Oschatz	23 593	3 578	45 840	15 815	1 605	4 385	666	8 770	3 393	1 308	21 255
Sachsen-Anhalt											
Insgesamt											
Bestand am 31.12.2005	561 363	95 333	1 282 705	369 944	38 119	87 583	13 427	175 166	103 836	43 788	737 595
+ Zugang durch											
Err. neuer Gebäude	2 913	400	3 353	2 757	350	98	19	196	58	31	400
Baum. an best. Gebäuden	261	101	553	126	43	99	23	198	36	36	229
- Totalabgang	735	428	7 272	106	11	51	9	102	578	408	7 064
Bestand am 31.12.2006	563 818	95 421	1 279 588	372 721	38 501	87 729	13 459	175 458	103 368	43 461	731 409
Kreisfreie Städte zusammen											
Bestand am 31.12.2005	73 177	20 855	321 279	37 243	3 884	6 616	1 024	13 232	29 318	15 948	270 804
+ Zugang durch											
Err. neuer Gebäude	769	110	949	722	90	24	4	48	23	15	179
Baum. an best. Gebäuden	31	29	150	18	6	10	3	20	3	20	112
- Totalabgang	202	188	3 343	8	1	4	1	8	190	187	3 327
Bestand am 31.12.2006	73 779	20 814	319 164	37 975	3 980	6 646	1 030	13 292	29 158	15 804	267 897
Landkreise zusammen											
Bestand am 31.12.2005	488 186	74 478	961 426	332 701	34 235	80 967	12 403	161 934	74 518	27 841	466 791
+ Zugang durch											
Err. neuer Gebäude	2 144	290	2 404	2 035	260	74	14	148	35	16	221
Baum. an best. Gebäuden	230	72	403	108	37	89	20	178	33	16	117
- Totalabgang	533	240	3 929	98	10	47	8	94	388	222	3 737
Bestand am 31.12.2006	490 039	74 607	960 424	334 746	34 521	81 083	12 429	162 166	74 210	27 657	463 512
RB Dessau											
Bestand am 31.12.2005	123 729	19 433	260 569	83 161	8 384	20 114	3 007	40 228	20 454	8 042	137 180
+ Zugang durch											
Err. neuer Gebäude	439	62	532	414	53	14	3	28	11	6	90
Baum. an best. Gebäuden	70	23	93	33	10	38	8	76	- 1	5	- 16
- Totalabgang	138	57	979	28	3	13	2	26	97	51	925
Bestand am 31.12.2006	124 100	19 461	260 215	83 580	8 444	20 153	3 016	40 306	20 367	8 002	136 329
Davon:											
Kreisfreie Stadt											
Dessau	15 156	3 202	46 028	9 654	1 015	1 544	235	3 088	3 958	1 952	33 286
Landkreise											
Anhalt-Zerbst	18 337	2 732	34 666	12 896	1 326	2 901	451	5 802	2 540	955	15 968
Bernburg	17 267	2 510	34 266	11 572	1 114	2 639	383	5 278	3 056	1 013	17 416
Bitterfeld	24 014	3 768	52 095	15 274	1 522	4 567	661	9 134	4 173	1 584	27 687
Köthen	16 608	2 416	32 295	11 686	1 143	2 399	344	4 798	2 523	929	15 811
Wittenberg	32 718	4 833	60 865	22 498	2 324	6 103	941	12 206	4 117	1 568	26 161

¹⁾ Ohne Wohnheime.

3 Bestand an Wohngebäuden in Deutschland nach Verwaltungsbezirken

- Wohngebäude 2006 nach Gebäudearten -

Gegenstand der Nachweisung	Wohngebäude ¹⁾										
	zusammen			davon							
				mit 1 Wohnung		mit 2 Wohnungen			mit 3 oder mehr Wohnungen		
	Gebäude	Wohn- fläche	Wohn- nungen	Gebäude/ Wohnungen	Wohn- fläche	Gebäude	Wohn- fläche	Wohn- nungen	Gebäude	Wohn- fläche	Wohn- nungen
	Anzahl	1 000 m²	Anzahl		1 000 m²	Anzahl	1 000 m²	Anzahl		1 000 m²	Anzahl
RB Halle											
Bestand am 31.12.2005	171 526	30 976	431 062	108 793	11 026	26 931	4 050	53 862	35 802	15 900	268 407
+ Zugang durch											
Err. neuer Gebäude	850	112	960	804	100	35	6	70	11	6	86
Baum. an best. Gebäuden	72	34	208	24	11	33	7	66	15	16	118
- Totalabgang	219	144	2 395	35	4	17	3	34	167	137	2 326
Bestand am 31.12.2006	172 245	30 992	430 084	109 586	11 134	26 982	4 061	53 964	35 677	15 798	266 534
Davon:											
Kreisfreie Stadt											
Halle (Saale)	27 824	9 145	143 779	11 972	1 256	2 526	391	5 052	13 326	7 499	126 755
Landkreise											
Burgenlandkreis	30 890	5 246	69 821	18 467	1 919	5 780	890	11 560	6 643	2 438	39 794
Mansfelder Land	28 066	3 742	49 902	19 962	1 888	4 771	684	9 542	3 333	1 169	20 398
Merseburg-Querfurt	30 988	4 913	64 536	21 054	2 172	4 606	704	9 212	5 328	2 038	34 270
Saalkreis	20 814	2 647	31 009	15 954	1 633	3 250	486	6 500	1 610	529	8 555
Sangerhausen	16 444	2 413	30 661	11 922	1 223	2 594	405	5 188	1 928	785	13 551
Weißenfels	17 219	2 885	40 376	10 255	1 043	3 455	502	6 910	3 509	1 340	23 211
RB Magdeburg											
Bestand am 31.12.2005	266 108	44 925	591 074	177 990	18 709	40 538	6 370	81 076	47 580	19 846	332 008
+ Zugang durch											
Err. neuer Gebäude	1 624	226	1 861	1 539	197	49	10	98	36	19	224
Baum. an best. Gebäuden	119	45	252	69	22	28	7	56	22	15	127
- Totalabgang	378	228	3 898	43	5	21	3	42	314	220	3 813
Bestand am 31.12.2006	267 473	44 967	589 289	179 555	18 924	40 594	6 383	81 188	47 324	19 661	328 546
Davon:											
Kreisfreie Stadt											
Magdeburg	30 799	8 466	129 357	16 349	1 709	2 576	404	5 152	11 874	6 353	107 856
Landkreise											
Aschersleben-											
Staßfurter-Landkreis	23 701	3 695	50 224	15 884	1 588	3 359	503	6 718	4 458	1 604	27 622
Bördekreis	20 819	3 011	37 208	14 533	1 520	3 482	541	6 964	2 804	951	15 711
Halberstadt	18 516	3 024	38 544	12 856	1 360	2 582	406	5 164	3 078	1 258	20 524
Jerichower Land	26 592	3 889	47 829	19 832	2 102	3 434	535	6 868	3 326	1 253	21 129
Ohre-Kreis	31 332	4 561	53 794	22 815	2 452	5 119	824	10 238	3 398	1 285	20 741
Quedlinburg	17 509	2 763	37 601	10 701	1 064	3 476	508	6 952	3 332	1 191	19 948
Schönebeck	17 151	2 784	38 804	11 070	1 115	2 636	387	5 272	3 445	1 282	22 462
Stendal	33 990	5 247	65 213	24 717	2 603	4 558	737	9 116	4 715	1 907	31 380
Wernigerode	20 492	3 472	45 232	11 335	1 208	5 268	804	10 536	3 889	1 460	23 361
Altmarkkreis Salzwedel	26 572	4 054	45 483	19 463	2 204	4 104	734	8 208	3 005	1 116	17 812
Schleswig-Holstein											
Insgesamt											
Bestand am 31.12.2005	724 358	116 313	1 339 206	545 333	61 541	93 576	16 251	187 152	85 449	38 521	606 721
+ Zugang durch											
Err. neuer Gebäude	6 647	991	8 919	6 028	753	372	73	744	247	165	2 147
Baum. an best. Gebäuden	177	133	797	- 97	38	171	41	342	103	54	552
- Totalabgang	217	50	679	127	17	29	5	58	61	28	494
Bestand am 31.12.2006	730 966	117 388	1 348 248	551 137	62 314	94 090	16 361	188 180	85 739	38 713	608 931
Kreisfreie Städte zusammen											
Bestand am 31.12.2005	108 226	23 481	327 429	65 345	6 870	12 006	1 909	24 012	30 875	14 702	238 072
+ Zugang durch											
Err. neuer Gebäude	826	122	1 138	771	92	18	3	36	37	26	331
Baum. an best. Gebäuden	10	18	42	5	7	- 2	-	- 4	7	10	41
- Totalabgang	24	7	110	6	1	4	1	8	14	5	96
Bestand am 31.12.2006	109 038	23 614	328 499	66 115	6 969	12 018	1 912	24 036	30 905	14 733	238 348
Davon:											
Flensburg	15 000	3 516	46 880	8 963	1 032	1 315	222	2 630	4 722	2 262	35 287
Kiel	35 002	8 937	129 018	19 747	2 039	3 174	515	6 348	12 081	6 384	102 923
Lübeck	40 867	7 991	111 859	24 698	2 534	5 557	859	11 114	10 612	4 597	76 047
Neumünster	18 169	3 170	40 742	12 707	1 363	1 972	317	3 944	3 490	1 490	24 091

¹⁾ Ohne Wohnheime.

3 Bestand an Wohngebäuden in Deutschland nach Verwaltungsbezirken

- Wohngebäude 2006 nach Gebäudearten -

Gegenstand der Nachweisung	Wohngebäude ¹⁾										
	zusammen			davon							
				mit 1 Wohnung		mit 2 Wohnungen			mit 3 oder mehr Wohnungen		
	Gebäude	Wohn- fläche	Wohn- ungen	Gebäude/ Wohnungen	Wohn- fläche	Gebäude	Wohn- fläche	Wohn- ungen	Gebäude	Wohn- fläche	Wohn- ungen
	Anzahl	1 000 m ²	Anzahl		1 000 m ²	Anzahl	1 000 m ²	Anzahl		1 000 m ²	Anzahl
Landkreise zusammen											
Bestand am 31.12.2005	616 132	92 832	1 011 777	479 988	54 671	81 570	14 342	163 140	54 574	23 819	368 649
+ Zugang durch											
Err. neuer Gebäude	5 821	870	7 781	5 257	660	354	70	708	210	139	1 816
Baum. an best. Gebäuden	167	115	755	- 102	30	173	41	346	96	44	511
- Totalabgang	193	43	569	121	16	25	4	50	47	23	398
Bestand am 31.12.2006	621 928	93 774	1 019 749	485 022	55 345	82 072	14 448	164 144	54 834	23 980	370 583
Davon:											
Dithmarschen	47 041	6 191	64 554	39 420	4 384	4 880	830	9 760	2 741	977	15 374
Herzogtum Lauenburg	48 799	7 360	80 318	37 568	4 254	6 923	1 212	13 846	4 308	1 895	28 904
Nordfriesland	57 483	8 114	86 845	45 689	5 227	7 173	1 267	14 346	4 621	1 620	26 810
Ostholstein	57 562	8 994	105 210	42 768	4 794	8 214	1 419	16 428	6 580	2 781	46 014
Pinneberg	73 169	12 146	139 659	55 450	6 272	9 353	1 616	18 706	8 366	4 257	65 503
Plön	37 536	5 570	60 696	28 946	3 275	5 345	945	10 690	3 245	1 350	21 060
Rendsburg-Eckernförde	77 159	11 206	119 406	60 386	6 877	10 468	1 828	20 936	6 305	2 501	38 084
Schleswig-Flensburg	59 247	8 437	85 872	46 756	5 386	8 524	1 546	17 048	3 967	1 506	22 068
Segeberg	66 091	10 594	113 661	52 917	6 180	7 541	1 385	15 082	5 633	3 029	45 662
Steinburg	39 234	5 606	61 756	30 454	3 408	5 175	878	10 350	3 605	1 321	20 952
Stormarn	58 607	9 555	101 772	44 668	5 288	8 476	1 524	16 952	5 463	2 743	40 152
Thüringen											
Insgesamt											
Bestand am 31.12.2005	511 567	87 388	1 144 918	309 437	32 994	113 952	17 507	227 904	88 178	36 887	607 577
+ Zugang durch											
Err. neuer Gebäude	2 490	367	3 241	2 247	290	158	29	316	85	48	678
Baum. an best. Gebäuden	346	130	618	89	42	168	42	336	89	46	193
- Totalabgang	699	333	5 734	174	16	48	9	96	477	308	5 464
Bestand am 31.12.2006	513 710	87 556	1 143 178	311 601	33 311	114 230	17 568	228 460	87 879	36 676	603 117
Kreisfreie Städte zusammen											
Bestand am 31.12.2005	76 342	20 441	302 887	36 937	3 926	10 704	1 673	21 408	28 701	14 842	244 542
+ Zugang durch											
Err. neuer Gebäude	658	102	931	570	72	56	10	112	32	21	249
Baum. an best. Gebäuden	47	25	30	6	4	16	4	32	25	18	- 8
- Totalabgang	151	101	1 687	10	1	13	2	26	128	98	1 651
Bestand am 31.12.2006	76 896	20 468	302 161	37 503	4 001	10 763	1 684	21 526	28 630	14 783	243 132
Davon:											
Eisenach	7 035	1 630	23 197	2 938	308	1 289	202	2 578	2 808	1 120	17 681
Erfurt	25 761	7 376	109 733	12 790	1 400	3 267	521	6 534	9 704	5 455	90 409
Gera	14 000	4 016	61 547	6 207	650	1 840	279	3 680	5 953	3 087	51 660
Jena	13 504	3 560	52 117	6 997	742	1 687	271	3 374	4 820	2 547	41 746
Suhl	6 708	1 538	22 667	3 591	378	1 504	222	3 008	1 613	938	16 068
Weimar	9 888	2 348	32 900	4 980	523	1 176	190	2 352	3 732	1 635	25 568
Landkreise zusammen											
Bestand am 31.12.2005	435 225	66 947	842 031	272 500	29 068	103 248	15 834	206 496	59 477	22 045	363 035
+ Zugang durch											
Err. neuer Gebäude	1 832	265	2 310	1 677	218	102	19	204	53	28	429
Baum. an best. Gebäuden	299	105	588	83	39	152	38	304	64	28	201
- Totalabgang	548	231	4 047	164	15	35	6	70	349	210	3 813
Bestand am 31.12.2006	436 814	67 088	841 017	274 098	29 311	103 467	15 884	206 934	59 249	21 893	359 985
Davon:											
Altenburger Land	23 142	4 159	58 673	12 844	1 315	4 304	633	8 608	5 994	2 211	37 221
Eichsfeld	25 910	3 897	44 403	17 367	1 982	6 375	1 045	12 750	2 168	870	14 286
Gotha	33 728	5 413	69 731	20 507	2 156	7 734	1 165	15 468	5 487	2 093	33 756
Greiz	28 800	4 500	59 682	16 669	1 733	6 985	1 019	13 970	5 146	1 749	29 043
Hildburghausen	18 609	2 725	30 766	11 516	1 300	5 440	883	10 880	1 653	542	8 370
Saale-Holzland-Kreis	22 325	3 385	41 732	14 663	1 587	4 775	738	9 550	2 887	1 060	17 519
Ilm-Kreis	26 527	4 394	58 105	14 935	1 586	7 222	1 070	14 444	4 370	1 737	28 726
Kyffhäuserkreis	24 893	3 450	41 624	18 577	1 916	3 952	627	7 904	2 364	907	15 143
Nordhausen	21 639	3 471	44 378	14 074	1 498	4 414	685	8 828	3 151	1 289	21 476
Saale-Orla-Kreis	24 346	3 609	44 728	15 281	1 620	5 837	897	11 674	3 228	1 092	17 773
Schmalkalden-Meiningen	35 633	5 260	64 369	21 421	2 291	10 530	1 602	21 060	3 682	1 366	21 888
Saalfeld-Rudolstadt	28 123	4 556	60 606	15 741	1 662	7 324	1 092	14 648	5 058	1 802	30 217
Sömmerda	21 280	2 938	35 207	16 133	1 687	3 302	525	6 604	1 845	726	12 470
Sonneberg	15 459	2 420	31 833	7 767	802	5 168	748	10 336	2 524	871	13 730
Unstrut-Hainich-Kreis	28 485	4 323	52 541	19 183	2 070	5 656	896	11 312	3 646	1 358	22 046
Wartburgkreis	35 330	5 247	62 254	21 712	2 407	10 362	1 619	20 724	3 256	1 222	19 818
Weimarer Land	22 585	3 341	40 385	15 708	1 700	4 087	641	8 174	2 790	999	16 503

¹⁾ Ohne Wohnheime.

4 Bestand an Wohngebäuden und Wohnungen in Deutschland nach Raumordnungsregionen
4.1 Wohnungen 2006 nach der Zahl der Räume

Raumordnungsregion		Wohnungen in Wohn- und Nichtwohngebäuden ¹⁾									Räume insgesamt	Wohnfläche insgesamt
		davon mit ... Räumen										
		zusammen	1	2	3	4	5	6	7 oder mehr			
									Wohnungen	Räume		
											1 000 m ²	
01	Schleswig-Holstein Nord	226 044	4 578	13 023	42 749	59 175	52 583	28 283	25 653	199 293	1 027 477	20 677
02	Schleswig-Holstein Südwest	130 895	1 339	6 300	23 294	34 985	32 244	17 955	14 778	113 734	606 445	12 276
03	Schleswig-Holstein Mitte	356 993	6 293	20 602	83 662	105 025	74 741	37 798	28 872	221 641	1 540 717	29 526
04	Schleswig-Holstein Ost	221 433	6 260	18 919	53 173	65 700	42 254	19 591	15 536	121 010	916 243	17 363
05	Schleswig-Holstein Süd	445 131	6 454	23 811	79 940	123 812	112 011	57 584	41 519	318 295	2 012 998	40 572
06	Hamburg	880 019	20 692	65 906	266 984	305 643	141 171	47 387	32 236	250 009	3 416 214	63 231
07	Westmecklenburg	244 784	3 686	14 131	58 409	84 765	51 413	21 715	10 665	79 856	1 013 446	18 441
08	Mittleres Mecklenburg/ Rostock	224 587	7 527	15 452	56 738	78 644	43 555	15 831	6 840	51 323	887 305	15 773
09	Vorpommern	259 143	5 305	20 408	66 985	87 298	50 108	19 561	9 478	70 763	1 034 937	18 718
10	Mecklenburgische Seenplatte	157 567	2 763	10 715	38 798	58 656	29 160	11 745	5 730	42 893	634 374	11 542
11	Bremen	287 149	7 549	16 537	73 781	97 415	54 567	22 423	14 877	114 655	1 173 654	22 018
12	Ost-Friesland	314 974	4 216	15 272	53 890	77 246	69 499	46 944	47 907	373 545	1 508 118	29 999
13	Bremerhaven	211 979	3 716	10 227	40 570	61 639	46 394	25 403	24 030	188 606	965 430	18 988
14	Hamburg-Umland-Süd	269 358	3 197	11 190	38 395	64 081	69 893	39 927	42 675	336 341	1 322 454	27 602
15	Bremen-Umland	236 187	2 014	7 337	31 802	55 504	61 159	36 919	41 452	326 721	1 188 140	24 636
16	Oldenburg	243 641	3 963	8 967	34 297	52 367	55 858	37 537	50 652	402 022	1 240 790	25 436
17	Emsland	178 162	1 186	4 892	18 005	31 757	37 739	31 830	52 753	419 720	991 408	20 443
18	Osnabrück	278 794	5 344	12 060	41 777	65 752	61 316	38 918	53 627	428 035	1 385 926	28 479
19	Hannover	702 047	14 056	36 303	145 202	230 809	138 690	69 092	67 895	532 599	3 086 105	60 901
20	Südheide	149 627	1 938	5 976	22 433	38 607	33 751	21 724	25 198	199 404	734 120	14 661
21	Lüneburg	152 019	3 032	6 606	26 133	38 537	33 405	20 477	23 829	189 534	728 212	14 726
22	Braunschweig	582 119	11 825	26 570	106 281	186 255	121 210	64 767	65 211	509 077	2 632 557	51 244
23	Hildesheim	221 009	3 090	9 094	40 215	65 724	46 726	26 703	29 457	231 643	1 030 310	20 177
24	Göttingen	275 204	8 952	12 421	46 997	75 127	56 312	33 660	41 735	330 286	1 289 099	24 966
25	Prignitz-Oberhavel	197 605	1 601	11 342	44 691	69 419	43 313	18 010	9 229	69 868	830 527	15 705
26	Uckermark-Barnim	154 011	1 093	8 916	35 187	55 102	33 627	13 726	6 360	47 870	643 255	11 950
27	Oderland-Spree	221 917	2 009	14 805	47 378	79 521	47 631	20 073	10 500	81 829	932 259	17 225
28	Lausitz-Spreewald	332 238	2 163	20 279	69 963	122 153	69 624	30 576	17 480	132 811	1 405 609	25 367
29	Havelland-Fläming	369 891	2 753	26 080	92 994	125 915	74 751	31 803	15 595	119 048	1 521 176	28 694
30	Berlin	1 884 276	25 439	258 822	685 008	575 466	236 728	67 636	35 177	269 826	6 759 253	132 142
31	Altmark	112 870	432	6 285	20 493	39 874	25 569	11 599	8 618	66 247	497 663	9 476
32	Magdeburg	497 483	4 436	30 848	132 553	181 640	94 467	33 670	19 869	149 933	2 014 639	36 982
33	Dessau	265 761	2 627	13 443	62 124	103 541	51 510	20 680	11 836	88 894	1 100 573	19 875
34	Halle/S.	438 256	7 352	21 356	100 378	166 489	87 536	34 744	20 401	153 834	1 817 132	31 602
35	Münster	658 614	13 086	29 047	100 370	152 772	148 414	98 151	116 774	920 769	3 235 123	65 400
36	Bielefeld	715 526	8 835	29 950	129 161	205 067	156 859	90 346	95 308	744 075	3 346 932	65 917
37	Paderborn	190 865	4 032	8 073	28 551	44 345	40 422	28 744	36 698	289 560	947 345	19 098
38	Arnsberg	258 333	2 816	11 158	43 169	63 035	54 279	37 024	46 852	369 249	1 269 567	25 278
39	Dortmund	580 072	10 747	31 989	146 052	204 244	105 590	46 786	34 664	266 023	2 404 546	45 669
40	Emscher-Lippe	498 289	5 021	25 511	124 612	184 489	95 072	36 966	26 618	204 347	2 069 338	38 718
41	Duisburg/Essen	1 103 589	17 644	66 080	288 383	379 150	199 000	86 299	67 033	518 255	4 562 602	86 905
42	Düsseldorf	1 487 611	41 280	116 805	396 530	459 106	261 957	123 630	88 303	679 934	6 032 403	118 565
43	Bochum/Hagen	755 010	12 918	45 498	205 546	259 694	129 979	56 169	45 206	349 670	3 095 907	58 755
44	Köln	1 043 206	34 742	78 655	258 141	315 057	185 601	93 932	77 078	595 689	4 313 989	85 111
45	Aachen	569 127	13 862	31 094	109 474	148 416	123 559	77 035	65 687	508 354	2 586 495	51 483
46	Bonn	412 022	13 200	27 656	79 615	108 040	84 447	53 144	45 920	354 789	1 835 405	37 247
47	Siegen	188 267	3 335	7 753	31 939	45 295	37 137	27 598	35 210	275 988	923 099	18 143
48	Nordhessen	423 624	6 977	16 126	70 835	117 278	91 339	53 446	67 623	534 479	2 032 696	40 124
49	Mittelhessen	467 140	12 052	21 289	71 169	106 096	94 098	68 528	93 908	744 680	2 318 859	46 716

¹⁾ Ohne Wohnheime.

4 Bestand an Wohngebäuden und Wohnungen in Deutschland nach Raumordnungsregionen
4.1 Wohnungen 2006 nach der Zahl der Räume

Raumordnungsregion	Wohnungen in Wohn- und Nichtwohngebäuden ¹⁾										Räume insgesamt	Wohn- fläche insgesamt
	davon mit ... Räumen											
	zusammen	1	2	3	4	5	6	7 oder mehr				
								Woh- nungen	Räume			
										Anzahl		
											1 000 m ²	
50 Osthessen	156 539	1 631	5 682	22 851	37 524	35 141	24 509	29 201	230 351	784 754	15 779	
51 Rhein-Main	1 315 920	38 868	83 579	309 293	400 763	237 840	122 552	123 025	961 369	5 622 838	111 952	
52 Starkenburg	476 659	11 946	24 822	85 729	132 834	99 357	58 817	63 154	494 215	2 194 015	44 418	
53 Nordthüringen	187 028	1 492	7 889	39 917	59 672	39 385	20 886	17 787	136 692	834 642	15 488	
54 Mittelthüringen	353 508	7 592	27 007	86 804	114 846	65 678	30 400	21 181	162 266	1 454 458	26 388	
55 Südhüringen	241 195	1 911	10 298	50 565	82 144	49 559	25 352	21 366	163 875	1 066 560	19 292	
56 Ostthüringen	387 827	6 336	25 258	95 242	131 640	74 307	32 756	22 288	170 672	1 607 881	28 433	
57 Westsachsen	600 976	9 343	40 631	160 179	226 676	101 567	39 006	23 574	181 196	2 400 913	42 188	
58 Oberes Elbtal/ Osterzgebirge	553 192	8 056	44 684	160 639	191 041	88 285	36 450	24 037	184 277	2 187 907	37 849	
59 Oberlausitz- Niederschlesien	326 808	2 343	20 760	76 392	115 964	60 979	30 083	20 287	154 462	1 376 750	24 207	
60 Chemnitz-Erzgebirge	506 298	6 645	31 155	141 027	185 762	85 505	34 663	21 541	163 780	2 034 367	34 399	
61 Südwestsachsen	349 177	5 000	22 381	97 806	122 824	60 901	24 601	15 664	119 011	1 405 598	23 823	
62 Mittelrhein-Westerwald	586 641	6 919	23 123	92 712	139 541	123 157	93 747	107 442	841 195	2 908 927	59 294	
63 Trier	240 500	4 386	10 613	33 554	50 344	48 249	40 242	53 112	418 335	1 228 682	24 420	
64 Rheinhessen-Nahe	398 653	13 039	22 546	71 534	99 772	78 348	53 933	59 481	464 771	1 851 930	37 396	
65 Westpfalz	273 443	5 047	11 041	44 299	66 701	56 336	42 160	47 859	374 952	1 336 422	27 064	
66 Rheinpfalz	415 007	8 076	19 242	74 241	111 387	87 869	58 299	55 893	434 104	1 938 074	39 752	
67 Saar	509 182	10 282	22 675	82 168	126 660	105 648	74 480	87 269	675 702	2 459 598	49 457	
68 Unterer Neckar	546 275	17 483	36 318	123 633	153 655	100 357	58 499	56 330	437 281	2 365 698	48 173	
69 Franken	391 294	5 868	15 838	58 333	100 687	85 941	57 969	66 658	520 005	1 912 815	38 131	
70 Mittlerer Oberrhein	460 723	10 231	24 549	85 924	137 530	95 669	54 567	52 253	403 669	2 076 637	42 717	
71 Nordschwarzwald	272 069	7 156	15 248	49 447	73 293	56 391	34 533	36 001	280 034	1 248 352	25 136	
72 Stuttgart	1 248 858	35 068	68 777	226 775	402 479	265 503	137 515	112 741	863 370	5 478 838	106 763	
73 Ostwürttemberg	200 319	2 699	6 856	27 236	52 583	46 580	31 928	32 437	251 973	984 892	19 290	
74 Donau-Iller (BW)	216 123	4 427	8 960	30 183	51 337	47 364	35 593	38 259	297 130	1 065 752	21 331	
75 Neckar-Alb	305 147	7 692	15 432	45 000	75 675	69 168	45 616	46 564	361 107	1 456 899	28 801	
76 Schwarzwald-Baar-Heuberg	223 474	4 912	9 931	33 098	60 120	50 914	31 208	33 291	258 603	1 064 969	21 298	
77 Südlicher Oberrhein	463 162	14 586	28 812	81 356	127 478	94 486	56 995	59 449	464 368	2 104 958	43 130	
78 Hochrhein-Bodensee	309 460	10 129	19 340	54 069	87 775	63 563	37 579	37 005	287 644	1 393 049	28 431	
79 Bodensee-Oberschwaben	273 033	7 034	14 675	42 809	66 225	58 180	40 171	43 939	342 984	1 304 621	26 301	
80 Bayerischer Untermain	165 845	1 668	6 731	26 158	43 243	36 870	24 390	26 785	209 964	807 230	16 349	
81 Würzburg	238 432	6 750	12 748	40 820	58 323	46 659	33 225	39 907	316 273	1 136 916	22 502	
82 Main-Rhön	204 690	2 155	7 045	30 192	48 501	42 554	31 245	42 998	344 014	1 045 079	20 573	
83 Oberfranken-West	279 142	3 578	11 035	42 088	67 132	59 877	43 544	51 888	409 351	1 390 440	27 543	
84 Oberfranken-Ost	248 595	5 198	11 959	46 060	64 979	50 525	32 908	36 966	290 176	1 167 461	22 527	
85 Oberpfalz-Nord	234 861	2 194	9 714	36 806	54 710	52 785	37 544	41 108	324 452	1 164 521	23 053	
86 Industrieregion Mittelfranken	630 701	18 751	34 509	136 712	197 051	116 418	67 511	59 749	462 018	2 735 283	53 779	
87 Westmittelfranken	184 755	1 709	6 169	24 898	42 953	40 697	30 398	37 931	299 366	945 792	19 237	
88 Augsburg	397 879	9 017	20 389	73 204	101 450	79 817	54 837	59 165	462 760	1 866 074	36 812	
89 Ingolstadt	190 033	2 988	8 569	26 999	40 730	41 029	34 225	35 493	278 642	953 180	19 505	
90 Regensburg	315 343	8 314	17 627	51 167	68 057	65 577	48 479	56 122	442 561	1 530 617	31 480	
91 Donau-Wald	303 715	7 131	17 675	46 479	60 547	58 202	47 362	66 319	532 016	1 531 304	31 273	
92 Landshut	183 330	2 542	7 889	24 113	34 340	37 251	33 142	44 053	349 205	962 331	19 862	
93 München	1 301 924	81 060	129 302	312 532	350 445	210 386	114 398	103 801	808 743	5 226 101	104 592	
94 Donau-Iller (BY)	207 697	2 978	9 358	31 327	45 500	46 911	35 583	36 040	278 133	1 023 861	20 481	
95 Allgäu	234 963	7 753	17 677	46 375	59 549	45 851	27 708	30 050	236 257	1 052 188	21 309	
96 Oberland	205 597	7 151	16 721	40 738	49 953	37 531	24 798	28 705	228 257	927 319	19 242	
97 Südostoberbayern	363 273	9 765	24 943	66 935	84 583	67 800	46 955	62 292	496 024	1 715 542	35 625	
Deutschland	39 753 733	846 326	2 439 761	8 551 244	11 712 705	7 757 235	4 287 450	4 159 012	32 454 631	175 195 906	3 421 384	

¹⁾ Ohne Wohnheime.

4 Bestand an Wohngebäuden und Wohnungen in Deutschland nach Raumordnungsregionen
4.2 Wohngebäude 2006 nach Gebäudearten

Raumordnungsregion	Wohngebäude ¹⁾										
	zusammen			davon							
				mit 1 Wohnung		mit 2 Wohnungen			mit 3 oder mehr Wohnungen		
	Gebäude	Wohnfläche	Wohnungen	Gebäude/Wohnungen	Wohnfläche	Gebäude	Wohnfläche	Wohnungen	Gebäude	Wohnfläche	Wohnungen
	Anzahl	1 000 m ²	Anzahl		1 000 m ²	Anzahl	1 000 m ²	Anzahl		1 000 m ²	Anzahl
01 Schleswig-Holstein Nord	131 730	20 067	219 597	101 408	11 645	17 012	3 034	34 024	13 310	5 387	84 165
02 Schleswig-Holstein Südwest	86 275	11 797	126 310	69 874	7 792	10 055	1 707	20 110	6 346	2 298	36 326
03 Schleswig-Holstein Mitte	167 866	28 883	349 862	121 786	13 554	20 959	3 604	41 918	25 121	11 725	186 158
04 Schleswig-Holstein Ost	98 429	16 985	217 069	67 466	7 328	13 771	2 278	27 542	17 192	7 378	122 061
05 Schleswig-Holstein Süd	246 666	39 656	435 410	190 603	21 994	32 293	5 737	64 586	23 770	11 925	180 221
06 Hamburg	234 329	62 441	869 101	130 579	14 228	26 431	4 418	52 862	77 319	43 794	685 660
07 Westmecklenburg	110 044	18 035	239 269	75 775	7 926	15 174	2 378	30 348	19 095	7 732	133 146
08 Mittleres Mecklenburg/Rostock	76 185	15 469	220 339	49 569	5 243	9 439	1 448	18 878	17 177	8 778	151 892
09 Vorpommern	110 872	18 335	253 671	77 813	7 849	13 062	1 936	26 124	19 997	8 551	149 734
10 Mecklenburgische Seenplatte	67 273	11 316	154 479	47 388	4 801	7 959	1 223	15 918	11 926	5 292	91 173
11 Bremen	111 827	21 761	283 655	65 951	7 073	18 223	2 917	36 446	27 653	11 771	181 258
12 Ost-Friesland	206 006	28 964	304 223	166 246	19 010	23 521	4 061	47 042	16 239	5 892	90 935
13 Bremerhaven	113 502	18 465	206 698	84 920	9 773	14 982	2 688	29 964	13 600	6 004	91 814
14 Hamburg-Umland-Süd	176 328	26 966	262 788	137 552	16 901	26 336	5 046	52 672	12 440	5 018	72 564
15 Bremen-Umland	153 989	24 009	230 315	115 719	14 504	27 028	5 185	54 056	11 242	4 320	60 540
16 Oldenburg	155 401	24 710	236 519	118 721	15 289	24 722	4 837	49 444	11 958	4 583	68 354
17 Emsland	128 011	19 862	172 847	102 245	13 534	19 976	4 091	39 952	5 790	2 237	30 650
18 Osnabrück	151 020	27 614	270 724	96 346	13 185	35 493	6 994	70 986	19 181	7 435	103 392
19 Hannover	284 783	59 879	690 855	173 372	21 652	55 500	10 058	111 000	55 911	28 169	406 483
20 Süddeide	92 914	14 349	146 430	67 215	8 154	17 084	3 110	34 168	8 615	3 085	45 047
21 Lüneburg	89 440	14 378	148 280	64 505	7 887	16 016	2 984	32 032	8 919	3 507	51 743
22 Braunschweig	270 160	50 421	572 832	172 817	21 342	51 386	9 226	102 772	45 957	19 853	297 243
23 Hildesheim	110 476	19 793	216 506	66 608	8 281	26 623	4 701	53 246	17 245	6 811	96 652
24 Göttingen	138 658	24 457	269 582	80 545	10 149	37 225	6 617	74 450	20 888	7 692	114 587
25 Prignitz-Oberhavel	103 587	15 421	193 793	76 132	7 856	13 555	2 108	27 110	13 900	5 457	90 551
26 Uckermark-Barnim	75 562	11 776	151 615	56 267	5 816	8 381	1 297	16 762	10 914	4 662	78 586
27 Oderland-Spree	105 510	16 990	218 902	78 515	8 232	12 243	1 903	24 486	14 752	6 856	115 901
28 Lausitz-Spreewald	151 471	24 952	326 762	103 252	10 786	25 471	3 974	50 942	22 748	10 193	172 568
29 Havelland-Fläming	167 057	28 150	362 484	118 850	12 490	21 520	3 445	43 040	26 687	12 216	200 594
30 Berlin	309 630	130 824	1 867 632	145 819	16 096	21 511	3 802	43 022	142 300	110 926	1 678 791
31 Altmark	60 562	9 301	110 696	44 180	4 806	8 662	1 471	17 324	7 720	3 023	49 192
32 Magdeburg	206 911	35 666	478 593	135 375	14 117	31 932	4 911	63 864	39 604	16 638	279 354
33 Dessau	124 100	19 461	260 215	83 580	8 444	20 153	3 016	40 306	20 367	8 002	136 329
34 Halle/S.	172 245	30 992	430 084	109 586	11 134	26 982	4 061	53 964	35 677	15 798	266 534
35 Münster	371 045	63 989	644 380	249 879	32 478	79 622	14 987	159 244	41 544	16 525	235 257
36 Bielefeld	362 677	64 269	698 594	207 942	26 284	99 355	17 424	198 710	55 380	20 561	291 942
37 Paderborn	105 567	18 681	186 834	67 230	8 914	25 743	4 881	51 486	12 594	4 886	68 118
38 Arnberg	142 265	24 714	252 485	85 251	11 057	38 966	7 219	77 932	18 048	6 438	89 302
39 Dortmund	213 481	45 057	572 550	109 342	12 642	42 472	7 160	84 944	61 667	25 255	378 264
40 Emscher-Lippe	182 014	38 206	492 071	85 265	9 541	38 530	6 379	77 060	58 219	22 285	329 746
41 Duisburg/Essen	416 301	85 645	1 088 816	225 178	26 004	69 719	11 636	139 438	121 404	48 006	724 200
42 Düsseldorf	534 797	116 757	1 464 941	296 007	35 160	92 660	15 469	185 320	146 130	66 129	983 614
43 Bochum/Hagen	255 743	57 838	743 598	108 514	13 042	60 345	10 194	120 690	86 884	34 602	514 394
44 Köln	402 564	83 920	1 028 455	239 531	28 482	71 715	12 341	143 430	91 318	43 098	645 494
45 Aachen	314 908	50 694	560 185	223 843	26 331	51 459	8 758	102 918	39 606	15 605	233 424
46 Bonn	204 283	36 670	404 885	136 043	16 708	34 737	6 179	69 474	33 503	13 783	199 368
47 Siegen	105 843	17 820	184 681	61 083	7 766	33 577	6 075	67 154	11 183	3 979	56 444
48 Nordhessen	224 240	39 326	415 119	137 507	17 361	57 913	10 602	115 826	28 820	11 363	161 786
49 Mittelhessen	268 483	45 836	457 597	173 086	22 356	68 486	13 134	136 972	26 911	10 346	147 539

¹⁾ Ohne Wohnheime.

4 Bestand an Wohngebäuden und Wohnungen in Deutschland nach Raumordnungsregionen
4.2 Wohngebäude 2006 nach Gebäudearten

Raumordnungsregion	Wohngebäude ¹⁾										
	zusammen			davon							
				mit 1 Wohnung		mit 2 Wohnungen			mit 3 oder mehr Wohnungen		
	Gebäude	Wohn- fläche	Wohn- nungen	Gebäude/ Wohnungen	Wohn- fläche	Gebäude	Wohn- fläche	Wohn- nungen	Gebäude	Wohn- fläche	Wohn- nungen
	Anzahl	1 000 m ²	Anzahl		1 000 m ²	Anzahl	1 000 m ²	Anzahl		1 000 m ²	Anzahl
50 Osthessen	88 597	15 477	153 368	50 943	6 581	27 310	5 264	54 620	10 344	3 633	47 805
51 Rhein-Main	490 920	109 866	1 289 283	271 533	34 346	107 881	19 974	215 762	111 506	55 546	801 988
52 Starkenburg	232 254	43 591	467 348	134 347	17 090	62 519	11 487	125 038	35 388	15 014	207 963
53 Nordthüringen	100 927	15 141	182 946	69 201	7 465	20 397	3 252	40 794	11 329	4 424	72 951
54 Mittelthüringen	139 769	25 809	346 061	85 053	9 052	26 788	4 111	53 576	27 928	12 645	207 432
55 Südthüringen	118 774	18 819	235 086	68 945	7 484	34 293	5 276	68 586	15 536	6 059	97 555
56 Ostthüringen	154 240	27 786	379 085	88 402	9 309	32 752	4 929	65 504	33 086	13 548	225 179
57 Westsachsen	184 001	41 478	591 482	105 362	10 874	27 293	4 105	54 586	51 346	26 498	431 534
58 Oberes Elbtal/ Osterzgebirge	160 354	37 072	542 217	81 625	8 365	29 627	4 431	59 254	49 102	24 276	401 338
59 Oberlausitz- Niederschlesien	140 347	23 638	319 342	84 687	8 566	29 603	4 374	59 206	26 057	10 697	175 449
60 Chemnitz-Erzgebirge	171 501	33 599	495 464	81 621	8 066	40 839	5 775	81 678	49 041	19 758	332 165
61 Südwestsachsen	123 122	23 251	341 529	56 707	5 610	30 851	4 379	61 702	35 564	13 262	223 120
62 Mittelrhein-Westenwald	363 342	58 149	575 071	251 059	31 278	76 557	14 052	153 114	35 726	12 819	170 898
63 Trier	155 297	23 861	235 175	113 530	13 893	28 979	5 337	57 958	12 788	4 631	63 687
64 Rheinhessen-Nahe	210 109	36 732	391 389	144 054	17 770	40 663	7 521	81 326	25 392	11 441	166 009
65 Westpfalz	159 560	26 654	269 238	104 180	13 165	38 746	7 190	77 492	16 634	6 299	87 566
66 Rheinpfalz	218 193	39 031	407 141	149 386	18 576	42 084	7 849	84 168	26 723	12 606	173 587
67 Saar	296 510	48 750	501 301	186 012	23 234	81 804	14 695	163 608	28 694	10 822	151 681
68 Unterer Neckar	222 835	47 383	537 192	119 579	15 207	55 577	10 363	111 154	47 679	21 814	306 459
69 Franken	216 769	37 417	383 586	138 811	17 395	52 419	9 694	104 838	25 539	10 328	139 937
70 Mittlerer Oberrhein	206 737	41 990	452 640	115 710	14 781	52 779	9 857	105 558	38 248	17 353	231 372
71 Nordschwarzwald	135 070	24 494	265 168	79 579	9 823	35 080	6 380	70 160	20 411	8 291	115 429
72 Stuttgart	505 491	104 465	1 221 353	263 131	31 907	122 227	21 450	244 454	120 133	51 107	713 768
73 Ostwürttemberg	110 787	18 884	195 743	67 712	8 354	30 763	5 653	61 526	12 312	4 878	66 505
74 Donau-Ilker (BW)	120 124	20 812	210 573	81 226	10 233	25 528	4 880	51 056	13 370	5 699	78 291
75 Neckar-Alb	169 846	28 217	298 795	115 471	13 692	34 847	6 362	69 694	19 528	8 162	113 630
76 Schwarzwald-Baar-Heuberg	116 542	20 616	216 116	70 722	8 755	29 688	5 485	59 376	16 132	6 376	86 018
77 Südlicher Oberrhein	204 404	41 837	449 353	109 892	14 111	55 402	10 656	110 804	39 110	17 070	228 657
78 Hochrhein-Bodensee	133 720	27 636	300 851	74 937	9 621	31 829	6 043	63 658	26 954	11 971	162 256
79 Bodensee-Oberschwaben	138 808	25 402	263 481	87 243	11 092	31 372	5 989	62 744	20 193	8 321	113 494
80 Bayerischer Untermain	91 524	16 031	162 583	52 749	6 685	27 891	5 235	55 782	10 884	4 111	54 052
81 Würzburg	124 783	22 069	233 614	78 382	9 764	31 734	5 923	63 468	14 667	6 382	91 764
82 Main-Rhön	121 163	20 178	200 518	79 796	10 068	29 831	5 615	59 662	11 536	4 495	61 060
83 Oberfranken-West	157 550	26 995	273 346	99 794	12 785	39 621	7 407	79 242	18 135	6 804	94 310
84 Oberfranken-Ost	129 336	22 004	242 930	79 721	9 727	31 430	5 437	62 860	18 185	6 840	100 349
85 Oberpfalz-Nord	137 468	22 602	230 192	86 133	10 840	37 973	6 898	75 946	13 362	4 864	68 113
86 Industrieregion Mittelfranken	254 247	52 938	620 547	162 323	20 005	44 282	7 923	88 564	47 642	25 010	369 660
87 Westmittelfranken	116 264	18 876	181 000	80 755	10 382	25 573	4 826	51 146	9 936	3 668	49 099
88 Augsburg	199 977	36 195	391 182	141 360	17 690	34 833	6 388	69 666	23 784	12 116	180 156
89 Ingolstadt	116 539	19 198	186 901	85 853	11 121	21 790	4 196	43 580	8 896	3 882	57 468
90 Regensburg	179 225	30 894	309 090	124 282	16 286	37 985	7 262	75 970	16 958	7 346	108 838
91 Donau-Wald	183 718	30 551	296 468	127 442	16 822	41 382	7 861	82 764	14 894	5 869	86 262
92 Landshut	120 296	19 518	179 852	92 775	12 392	20 429	3 944	40 858	7 092	3 183	46 219
93 München	417 114	102 700	1 278 437	260 884	33 428	66 385	12 273	132 770	89 845	56 999	884 783
94 Donau-Ilker (BY)	122 521	19 830	201 275	90 641	11 198	21 255	3 886	42 510	10 625	4 746	68 124
95 Allgäu	104 572	20 373	225 232	63 394	8 158	22 294	4 144	44 588	18 884	8 070	117 250
96 Oberland	97 071	18 349	196 328	58 100	7 662	22 636	4 242	45 272	16 335	6 446	92 956
97 Südostoberbayern	187 065	34 387	351 062	123 228	16 615	40 043	7 615	80 086	23 794	10 158	147 748
Deutschland	17 742 413	3 353 118	38 971 262	11 140 552	1 340 319	3 549 843	630 595	7 099 686	3 052 018	1 382 203	20 731 024

¹⁾ Ohne Wohnheime.

01	Schleswig-Holstein Nord		31	Altmark	43	Bochum/Hagen
	Flensburg, Stadt Nordfriesland Schleswig-Flensburg	16	Oldenburg	Stendal (Stendal, Stadt) Altmarkkreis Salzwedel		Bochum, Stadt Hagen, Stadt Herne, Stadt Ennepe-Ruhr-Kreis Märkischer Kreis
02	Schleswig-Holstein Süd-West		32	Magdeburg		
	Dithmarschen Steinburg	17	Emsland	Magdeburg, Stadt Aschersleben-Staßfurt Bördekreis Halberstadt (Halberstadt, Stadt) Jerichower Land Ohre-Kreis Quedlinburg Schönebeck (Schönebeck/Elbe, Stadt) Wernigerode	44	Köln
03	Schleswig-Holstein Mitte		18	Osnabrück		Köln, Stadt Leverkusen, Stadt Erftkreis Oberbergischer Kreis Rheinisch-Bergischer Kreis
	Kiel, Stadt Neumünster, Stadt Plön Rendsburg-Eckernförde	19	Hannover	Osnabrück, Stadt Osnabrück Vechta	45	Aachen
04	Schleswig-Holstein Ost		33	Dessau		Aachen, Stadt Aachen Düren Euskirchen Heinsberg
	Lübeck, Stadt Ostholstein	20	Südheide	Dessau, Stadt Anhalt-Zerbst Bernburg Bitterfeld (Bitterfeld, Stadt; Wolfen, Stadt) Köthen Wittenberg	46	Bonn
05	Schleswig-Holstein Süd		34	Halle/Saale		Bonn, Stadt Rhein-Sieg-Kreis
	Herzogtum Lauenburg Pinneberg Segeberg Stormarn	21	Lüneburg	Halle/Saale, Stadt Burgenlandkreis (Naumburg/Saale, Stadt) Mansfelder Land Merseburg-Querfurt (Merseburg/Saale, Stadt) Saalkreis Sangerhausen Weißenfels	47	Siegen
06	Hamburg		22	Braunschweig		Olpe Siegen (Siegen, Stadt)
	Hamburg, Freie und Hansestadt	23	Hildesheim	Münster (Westf.), Stadt Borken Coesfeld Steinfurt Warendorf	48	Nordhessen
07	Westmecklenburg		35	Münster		Kassel, Stadt Kassel Schwalm-Eder-Kreis Waldeck-Frankenberg Werra-Meißner-Kreis
	Schwerin, Stadt Wismar, Hansestadt Ludwigslust Nordwestmecklenburg Parchim	24	Göttingen	Bielefeld, Stadt Gütersloh Herford Lippe Minden-Lübbecke	49	Mittelhessen
08	Mittleres Mecklenburg/Rostock		36	Bielefeld		Gießen (Gießen, Stadt) Lahn-Dill-Kreis (Wetzlar, Stadt) Limburg-Weilburg (Limburg a.d. Lahn, Stadt) Marburg-Biedenkopf (Marburg, Stadt) Vogelsbergkreis
	Rostock, Hansestadt Bad Doberan Güstrow	25	Prignitz-Oberhavel	Höxter Paderborn (Paderborn, Stadt)	50	Osthessen
09	Vorpommern		37	Paderborn		Fulda (Fulda, Stadt) Hersfeld-Rotenburg (Bad Hersfeld, Stadt)
	Greifswald, Hansestadt Stralsund, Hansestadt Nordvorpommern Ostvorpommern Rügen Uecker-Randow	26	Uckermark-Barnim	Dortmund, Stadt Hamm, Stadt Unna	51	Rhein-Main
10	Mecklenburgische Seenplatte		38	Arnsberg		Frankfurt am Main, Stadt Offenbach am Main, Stadt Wiesbaden, Stadt Hochtaunuskreis Main-Kinzig-Kreis (Hanau, Stadt) Main-Taunus-Kreis Offenbach Rheingau-Taunus-Kreis Wetteraukreis (Bad Nauheim, Stadt; Friedberg (Hessen))
	Neubrandenburg, Stadt Demmin Mecklenburg-Strelitz Müritzt	27	Oderland-Spree	Bottrop, Stadt Gelsenkirchen, Stadt Recklinghausen	52	Starkenburger
11	Bremen		39	Dortmund		Darmstadt, Stadt Bergstraße Darmstadt-Dieburg Groß-Gerau (Rüsselsheim, Stadt) Odenwaldkreis
	Bremen, Stadt	28	Lausitz-Spreewald	Duisburg, Stadt Essen, Stadt Mülheim a.d. Ruhr, Stadt Oberhausen, Stadt Kleve Wesel	53	Nordthüringen
12	Ost-Friesland		40	Emscher-Lippe		Eichsfeld Nordhausen (Nordhausen, Stadt) Unstrut-Hainich-Kreis Kyffhäuserkreis
	Emden, Stadt Wilhelmshaven, Stadt Aurich Friesland Leer Wittmund	29	Havelland-Fläming	Düsseldorf, Stadt Krefeld, Stadt Mönchengladbach, Stadt Remscheid, Stadt Solingen, Stadt Wuppertal, Stadt Mettmann Neuss Viersen	54	Mittelthüringen
13	Bremerhaven		30	Berlin		Erfurt, Stadt Weimar, Stadt Gotha Sömmerda Ilm-Kreis Weimarer Land
	Cuxhaven Wesermarsch Bremerhaven, Stadt					
14	Hamburg-Umland-Süd					
	Harburg Rotenburg (Wümme) Stade					
15	Bremen-Umland					
	Diepholz Osterholz Verden Delmenhorst, Stadt					

55	Südthüringen Suhl, Stadt Wartburgkreis (Eisenach, Stadt) Schmalkalden-Meiningen (Zella-Mehlis, Stadt) Hildburghausen Sonneberg	65	Westpfalz Kaiserslautern, Stadt Pirmasens, Stadt Zweibrücken, Stadt Donnersbergkreis Kaiserslautern Kusel Südwestpfalz	76	Schwarzwald-Baar-Heuberg Rottweil Schwarzwald-Baar-Kreis (Villingen- Schwennigen, Stadt) Tuttlingen	88	Augsburg Augsburg, Stadt Aichach-Friedberg Augsburg Dillingen a.d. Donau Donau-Ries
56	Ostthüringen Gera, Stadt Jena, Stadt Saalfeld-Rudolstadt (Rudolstadt, Stadt; Saalfeld/Saale, Stadt) Saale-Holzland-Kreis Saale-Orla-Kreis Greiz Altenburger Land (Altenburg, Stadt)	66	Rheinpfalz Frankenthal (Pfalz), Stadt Landau in der Pfalz, Stadt Ludwigshafen am Rhein, Stadt Neustadt an der Weinstraße, Stadt Speyer, Stadt Bad Dürkheim Germersheim Südliche Weinstraße Ludwigshafen	77	Südlicher Oberrhein Freiburg im Breisgau, Stadt Breisgau-Hochschwarzwald Emmendingen Ortenaukreis (Offenburg, Stadt)	89	Ingolstadt Ingolstadt, Stadt Eichstätt Neuburg-Schrobenhausen Pfaffenhofen a.d.Ilm
57	Westsachsen Leipzig, Stadt Delitzsch Döbeln Leipziger Land Muldentalkreis Torgau-Oschatz	67	Saar Stadtverband Saarbrücken (Saarbrücken, Stadt) Merzig-Wadern Neunkirchen Saarlouis Saar-Pfalz-Kreis Sankt Wendel	79	Bodensee-Oberschwaben Bodenseekreis Ravensburg (Ravensburg, Stadt; Weingarten, Stadt) Sigmaringen	90	Regensburg Kelheim Regensburg, Stadt Cham Neumarkt i.d.Opf. (Neumarkt i.d.Opf., Stadt) Regensburg
58	Oberes Elbtal/Osterzgebirge Dresden, Stadt Meißen Riesa-Großenhain Sächsische Schweiz Weißeritzkreis	68	Unterer Neckar Heidelberg, Stadt Mannheim, Stadt Neckar-Odenwald-Kreis Rhein-Neckar-Kreis	80	Bayerischer Untermain Aschaffenburg, Stadt Aschaffenburg Milttenberg	91	Donau-Wald Passau, Stadt Straubing, Stadt Deggendorf (Deggendorf, Stadt; Plattling, Stadt) Freyung-Grafenau Passau Regen Straubing-Bogen
59	Oberlausitz-Niederschlesien Görlitz, Stadt Hoyerswerda, Stadt Bautzen (Bautzen, Stadt) Niederschles. Oberlausitzkreis Löbau-Zittau Kamenzz	69	Franken Heilbronn, Stadt Heilbronn Hohenlohekreis Schwäbisch Hall Main-Tauber-Kreis	81	Würzburg Würzburg, Stadt Kitzingen Main-Spessart Würzburg	92	Landshut Landshut, Stadt Landshut Rottal-Inn Dingolfing-Landau
60	Chemnitz-Erzgebirge Chemnitz, Stadt Annaberg Chemnitzer Land Freiberg (Freiberg, Stadt) Mittlerer Erzgebirgskreis Mittweida Stollberg	70	Mittlerer Oberrhein Baden-Baden, Stadt Karlsruhe, Stadt Karlsruhe Rastatt	82	Main-Rhön Schweinfurt, Stadt Bad Kissingen Rhön-Grabfeld Haßberge Schweinfurt	93	München München, Stadt Dachau Ebersberg Erding Freising (Freising, Stadt) Fürstenfeldbruck Landsberg a. Lech München Starnberg
61	Südwestsachsen Plauen, Stadt Zwickau, Stadt Vogtlandkreis Aue-Schwarzenberg (Aue, Stadt; Lauter/ Sa., Stadt; Lößnitz, Stadt; Schlema, Schneeberg, Stadt; Schwarzenberg/Erzgeb.) Zwickauer Land	71	Nordschwarzwald Pforzheim, Stadt Calw Enzkreis Freudenstadt	83	Oberfranken-West Bamberg, Stadt Coburg, Stadt Bamberg Coburg Forchheim Kronach Lichtenfels	94	Donau-Ilser (BY) Memmingen, Stadt Günzburg Neu-Ulm (Neu-Ulm, Stadt) Unterallgäu
62	Mittelrhein-Westerwald Koblenz, Stadt Ahrweiler Altenkirchen (Westerwald) Cochem-Zell Mayen-Koblenz Neuwied Rhein-Hunsrück-Kreis Rhein-Lahn-Kreis Westerwaldkreis	72	Stuttgart Stuttgart, Stadt Böblingen Esslingen Göppingen Ludwigsburg Rems-Murr-Kreis	84	Oberfranken-Ost Bayreuth, Stadt Hof, Stadt Bayreuth Hof Kulmbach (Kulmbach, Stadt) Wunsiedel i. Fichtelgebirge (Marktredwitz, Stadt; Wunsiedel, Stadt)	95	Allgäu Kaufbeuren, Stadt Kempten (Allgäu), Stadt Lindau (Bodensee) Ostallgäu Oberallgäu
63	Trier Trier, Stadt Bernkastel-Wittlich Bitburg-Prüm Daun Trier-Saarburg	73	Ostwürttemberg Heidenheim Ostalbkreis	85	Oberpfalz-Nord Amberg, Stadt Weiden i.d. Opf., Stadt Amberg-Sulzbach Neustadt a.d. Waldnaab Schwandorf Tirschenreuth	96	Oberland Garmisch-Partenkirchen Bad Tölz-Wolfratshausen Miesbach Weilheim-Schongau
64	Rheinhessen-Nahe	74	Donau-Ilser (BW) Ulm, Stadt Alb-Donau-Kreis Biberach	86	Industrieregion Mittelfranken Erlangen, Stadt Fürth, Stadt Nürnberg, Stadt Schwabach, Stadt Erlangen-Höchststadt Fürth Nürnberger Land Roth	97	Südostoberbayern Rosenheim, Stadt Altötting Berchtesgadener Land Mühldorf a. Inn Rosenheim Traunstein
		75	Neckar-Alb Reutlingen (Reutlingen, Stadt) Tübingen (Tübingen, Stadt) Zollernalbkreis	87	Westmittelfranken Ansbach, Stadt		