

Bautätigkeit und Wohnungen

Bestand an Wohnungen

31. Dezember 2005

Erscheinungsfolge: jährlich
Erschienen am 20.10.2006, korrigiert am 23.01.2007
Artikelnummer: 2050300057004

Fachliche Informationen zu dieser Veröffentlichung können Sie direkt beim Statistischen Bundesamt erfragen:
Gruppe IVB, Telefon: +49 (0) 611 / 75 - 4740; Fax: +49 (0) 611 / 75 - 3978 oder E-Mail:
bautaetigkeit@destatis.de

© Statistisches Bundesamt, Wiesbaden 2006

Vervielfältigung und Verbreitung, auch auszugsweise, mit Quellenangabe gestattet.

Inhalt

Fortschreibung des Gebäude- und Wohnungsbestandes
Schaubilder

Tabellen

- 1 Zusammenfassende Übersichten
 - 1.1 Wohnungsbestand Deutschlands in den Jahren 1993 bis 2005
 - 1.2 Bestand an Wohnungen am 31.12.2005 - Länder
 - 1.3 Bestand an Wohnungen am 31.12.2005 - Kreisfreie Städte und Landkreise
 - 1.4 Bestand an Wohngebäuden in den Jahren 1993 bis 2005
 - 1.5 Bestand an Wohngebäuden am 31.12.2005 - Länder
 - 1.6 Wohnungen und Wohnfläche in Wohngebäuden in Deutschland in den Jahren 1996 bis 2005
 - 1.7 Bestand an Wohngebäuden am 31.12.2005 - Kreisfreie Städte und Landkreise
- 2 Wohnungsbestand Deutschlands nach Verwaltungsbezirken
- Wohnungen 2005 nach der Zahl der Räume -
- 3 Bestand an Wohngebäuden in Deutschland nach Verwaltungsbezirken
- Wohngebäude 2005 nach Gebäudearten -
- 4 Bestand an Wohngebäuden und Wohnungen in Deutschland nach Raumordnungsregionen
 - 4.1 Wohnungen 2005 nach der Zahl der Räume
 - 4.2 Wohngebäude 2005 nach Gebäudearten

Anhang

Raumordnungsregionen nach Kreisen

Blatt 1

Blatt 2

Gebietsstand

Die Angaben für Deutschland beziehen sich auf die Bundesrepublik Deutschland nach dem Gebietsstand seit dem 3.10.1990.

Die Angaben für das frühere Bundesgebiet beziehen sich auf die Bundesrepublik Deutschland nach dem Gebietsstand bis zum 3.10.1990; bis 2004 schließen sie Berlin-West ein.

Die Angaben für die neuen Länder und Berlin-Ost beziehen sich auf die Länder Brandenburg, Mecklenburg-Vorpommern, Sachsen, Sachsen-Anhalt und Thüringen sowie auf Berlin-Ost (ab 2005 auch Berlin-West).

Abkürzungen

BA-WUE = Baden-Württemberg

RB = Regierungsbezirk

I.BR. = im Breisgau

I.D.OPF. = in der Oberpfalz

Maßeinheiten

M2 = Quadratmeter

Zeichenerklärung

– = nichts vorhanden

Abweichungen in den Summen entstehen durch Runden der Zahlen

Fortschreibung des Gebäude- und Wohnungsbestandes

Statistische Daten über den Bestand an Wohngebäuden und Wohnungen sind u.a. für wohnungspolitische Überlegungen und Planungen in der Bauwirtschaft von großer Bedeutung. Benötigt werden vor allem Angaben über Qualität, Quantität und Struktur des Gebäude- und Wohnungsbestandes in möglichst tiefer regionaler Gliederung, die nur durch umfassende Gebäude- und Wohnungszählungen zu gewinnen sind. Solche Totalzählungen sind mit hohen Kosten und großem Arbeitsaufwand verbunden und deshalb nur in größeren Zeitabständen möglich.

Um aktuelle Daten über den Wohngebäude- und Wohnungsbestand bereitstellen zu können, ist man in der Zeit zwischen zwei Totalzählungen darauf angewiesen, den Bestand fortzuschreiben. Die Basisdaten der Zählung werden dazu jährlich durch den Saldo der Zu- und Abgänge an Wohngebäuden und Wohnungen in Wohn- und Nichtwohngebäuden aus Ergebnissen der Bautätigkeitsstatistik fortgeschrieben.

Die Fortschreibung des Gebäude- und Wohnungsbestandes wird im Wesentlichen nach folgendem Schema durchgeführt:

Bestand aus der Totalzählung **erhöht** durch

- Fertigstellung neuer Gebäude
- Fertigstellung durch Baumaßnahmen an bestehenden Gebäuden
- sonstige Zugänge

vermindert durch

- Abgänge durch Abbruch
- Abgänge durch Baumaßnahmen an bestehenden Gebäuden
- sonstige Abgänge.

Abweichungen zu dem tatsächlichen Wohnungsbestand, die durch die Fortschreibung entstehen, können sich mit wachsender zeitlicher Entfernung vom Zählungstichtag kumulieren. Sie entstehen hauptsächlich durch nicht vollständig erfassbare Abgänge, z. B. auf Grund von Wohnungszusammenlegungen. Durch Zusammenlegungen verringert sich zwar die Anzahl der Wohnungen, die Wohnfläche jedoch bleibt erhalten, so dass sich die durch die jährliche Fortschreibung ergebenden Abweichungen vorwiegend in der Anzahl und Größenstruktur der Wohnungen widerspiegeln.

In der vorliegenden Publikation veröffentlicht das Statistische Bundesamt

- **gesamtdesutsche Ergebnisse zum Wohnungsbestand** für die Erhebungsmerkmale Anzahl der Wohnungen in Wohn- und Nichtwohngebäuden, deren Struktur, Anzahl der Wohnräume und die Wohnfläche;
- **sowie erstmals auch ab 1994 gesamtdesutsche Ergebnisse zum Bestand an Wohngebäuden** für die Erhebungsmerkmale Anzahl der Wohngebäude, deren Struktur, darin befindliche Wohnungen und die Wohnfläche.

Die vorliegenden Ergebnisse der Fortschreibung basieren

- für das frühere Bundesgebiet auf der Gebäude- und Wohnungszählung am 25. Mai 1987;
- für die neuen Länder und Berlin-Ost für die Jahre bis 1993 auf der Zählung vom 31. Dezember 1981, ab 1994 auf der Gebäude- und Wohnungszählung am 30. September 1995.

Aus methodischen Gründen sind in der Fortschreibung des Gebäude- und Wohnungsbestandes Wohngebäude mit Wohnheimen und Wohnungen in Wohnheimen nicht enthalten. Eine Berechnung des Bestandes an Wohnheimen und Wohnungen in Wohnheimen kann näherungsweise in geringer regionaler Tiefengliederung aus den Angaben der Gebäude- und Wohnungszählung 1987 bzw. 1995 und den Ergebnissen der fortlaufenden Bautätigkeitsstatistik (Fertigstellungen und Abgänge) ermittelt werden.

Bei der Darstellung gesamtdeutscher Ergebnisse sind auch Bezüge zwischen Wohnungsbestand und Einwohnerzahl hergestellt worden. Seit Ende der achtziger Jahre war eine insgesamt steigende Einwohnerzahl in Deutschland bei gleichzeitig gegenläufigen Entwicklungen zwischen dem früheren Bundesgebiet (Zunahme) und den neuen Ländern und Berlin-Ost (Rückgang) feststellbar, die den Versorgungsgrad mit Wohnungen maßgeblich beeinflusst.

Ausgewählte Begriffe

Wohngebäude sind Gebäude, die mindestens zur Hälfte - gemessen an der Gesamtnutzfläche - Wohnzwecken dienen.

Nichtwohngebäude sind Gebäude, in denen mehr als die Hälfte der Gesamtnutzfläche Nichtwohnzwecken dient.

Eine **Wohnung** ist die Summe aller Räume, die die Führung eines Haushaltes ermöglichen, darunter ist stets eine Küche oder ein Raum mit Kochgelegenheit. Eine Wohnung hat grundsätzlich einen eigenen abschließbaren Zugang unmittelbar vom Freien, einem Treppenhaus oder einem Vorraum, ferner Wasserversorgung, Abguss und Toilette, die auch außerhalb des Wohnungsabschlusses liegen können.

Wohnfläche ist die Summe der anrechenbaren Grundfläche der Räume, die ausschließlich zu einer Wohneinheit gehören. Zur Wohnfläche von Wohnungen gehören die Flächen von Wohn- und Schlafräumen, Küchen und Nebenräumen (Dielen, Abstellräume, Bad und dgl.) mit einer lichten Höhe von mindestens 2 m.

Zu den **Wohnräumen** zählen alle Zimmer (Wohn- und Schlafräume mit 6 und mehr m² Wohnfläche) und Küchen. Nicht als Zimmer gelten Nebenräume wie Abstellräume, Speisekammern, Flure, Badezimmer und Toiletten.

Statistisches Bundesamt, Fachserie 5, R. 3, 2005

Wohnungsbestand 2005 nach Ländern

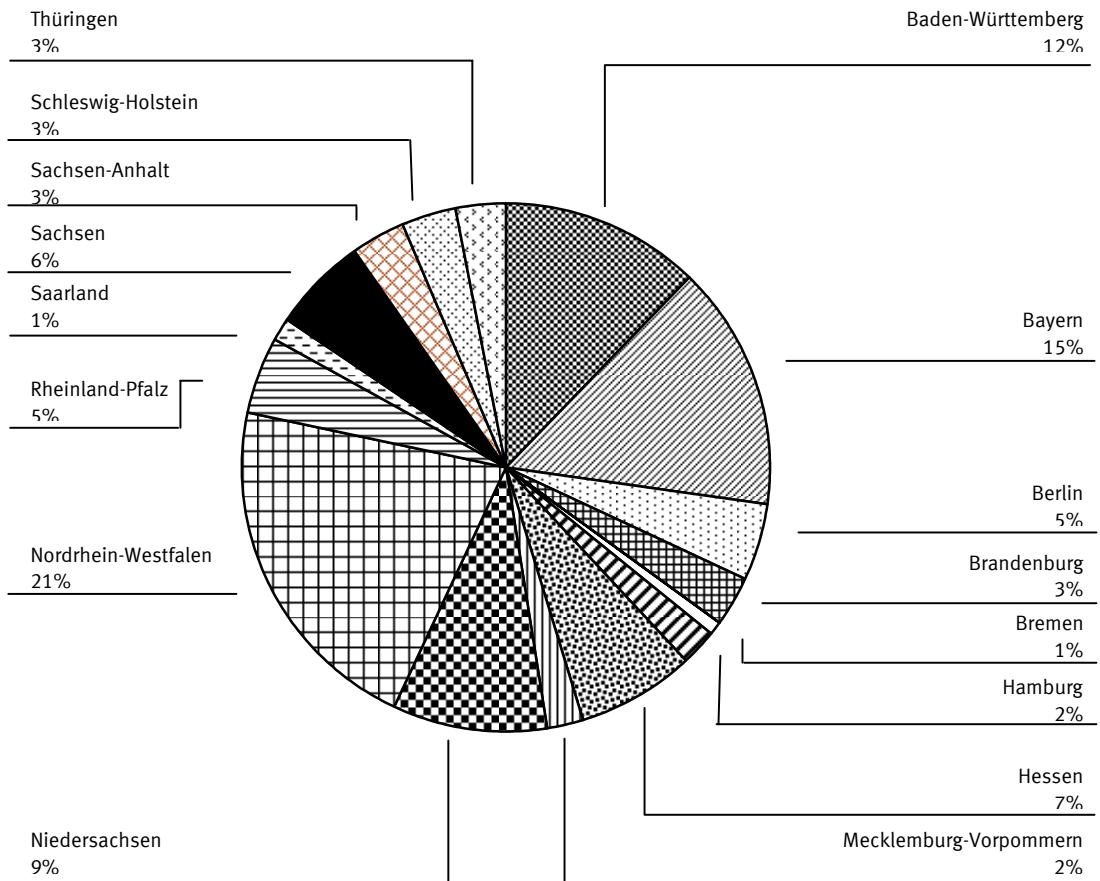

Struktur des Wohnungsbestandes 2005

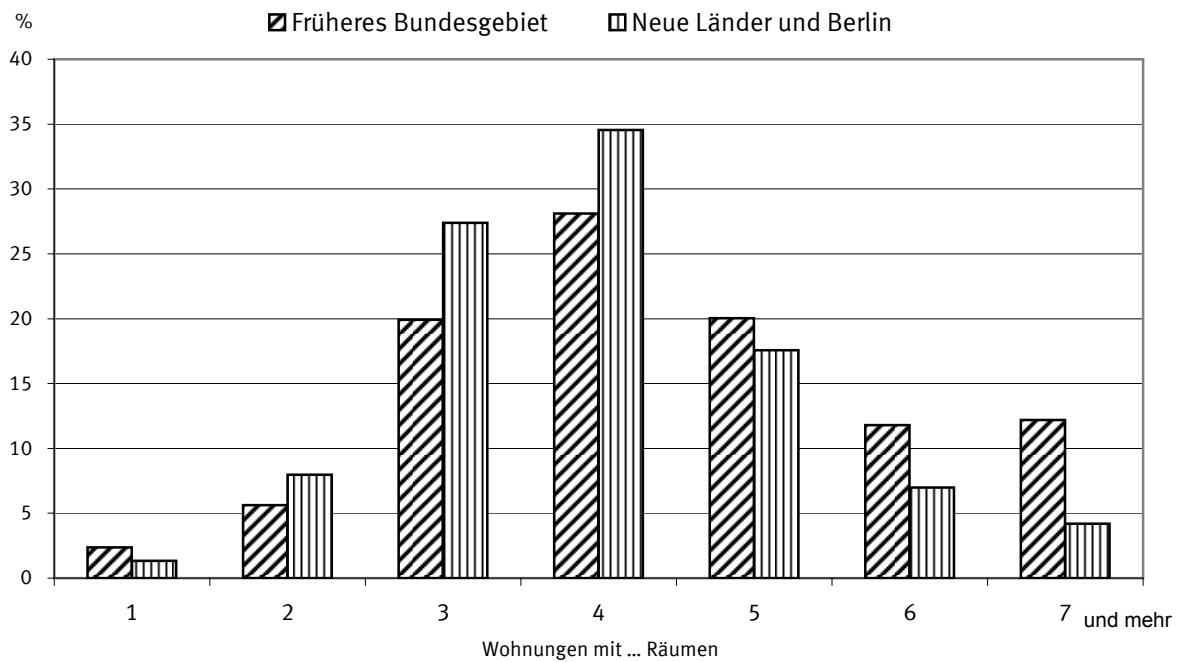

1 Zusammenfassende Übersicht

1.1 Wohnungsbestand Deutschlands in den Jahren 1993 bis 2005¹⁾

Stichtag Land	Wohnungen		Wohnfläche			Räume		
	insgesamt	je 1 000 Einwohner	insgesamt	je Wohnung	je Einwohner	insgesamt	je Wohnung	je Einwohner
	Anzahl		1 000 m ²	m ²		Anzahl		
31. 12. 1993 Deutschland	34 988 753	430	2 880 378	82,3	35,4	151 300 313	4,3	1,9
Früheres Bundesgebiet	27 917 562	425	2 423 711	86,8	36,9	124 091 659	4,4	1,9
Neue Länder und Berlin-Ost	7 071 191	453	456 667	64,6	29,3	27 208 654	3,8	1,7
31. 12. 1994 Deutschland	35 370 790	434	2 952 927	83,5	36,2	154 030 827	4,4	1,9
Früheres Bundesgebiet	28 412 816	430	2 469 368	86,9	37,4	126 232 187	4,4	1,9
Neue Länder und Berlin-Ost	6 957 974	448	483 558	69,5	31,1	27 798 640	4,0	1,8
31. 12. 1995 Deutschland	35 954 317	439	3 005 457	83,6	36,7	156 520 740	4,4	1,9
Früheres Bundesgebiet	28 898 409	436	2 513 346	87,0	37,9	128 301 124	4,4	1,9
Neue Länder und Berlin-Ost	7 055 908	456	492 111	69,7	31,8	28 219 616	4,0	1,8
31. 12. 1996 Deutschland	36 492 323	445	3 054 302	83,7	37,2	158 818 421	4,4	1,9
Früheres Bundesgebiet	29 299 740	440	2 550 791	87,1	38,3	130 044 523	4,4	2,0
Neue Länder und Berlin-Ost	7 192 583	466	503 511	70,0	32,6	28 773 898	4,0	1,9
31. 12. 1997 Deutschland	37 050 369	452	3 106 250	83,8	37,9	161 256 212	4,4	2,0
Früheres Bundesgebiet	29 686 946	445	2 588 723	87,2	38,8	131 797 030	4,4	2,0
Neue Länder und Berlin-Ost	7 363 423	479	517 528	70,3	33,7	29 459 182	4,0	1,9
31. 12. 1998 Deutschland	37 529 144	457	3 153 846	84,0	38,4	163 466 990	4,4	2,0
Früheres Bundesgebiet	30 046 509	450	2 625 661	87,4	39,3	133 501 419	4,4	2,0
Neue Länder und Berlin-Ost	7 482 635	489	528 185	70,6	34,5	29 965 571	4,0	2,0
31. 12. 1999 Deutschland	37 984 298	462	3 201 599	84,3	39,0	165 648 026	4,4	2,0
Früheres Bundesgebiet	30 407 885	454	2 664 359	87,6	39,8	135 264 772	4,4	2,0
Neue Länder und Berlin-Ost	7 576 413	498	537 240	70,9	35,3	30 383 254	4,0	2,0
31. 12. 2000 Deutschland	38 383 645	467	3 245 487	84,6	39,5	167 636 286	4,4	2,0
Früheres Bundesgebiet	30 730 777	458	2 700 482	87,9	40,2	136 898 015	4,5	2,0
Neue Länder und Berlin-Ost	7 652 868	506	545 005	71,2	36,0	30 738 271	4,0	2,0
31. 12. 2001 Deutschland	38 681 801	469	3 280 295	84,8	39,8	169 181 697	4,4	2,1
Früheres Bundesgebiet	30 986 077	459	2 730 181	88,1	40,5	138 223 732	4,5	2,0
Neue Länder und Berlin-Ost	7 695 724	513	550 114	71,5	36,7	30 957 965	4,0	2,1
31. 12. 2002 Deutschland	38 924 836	472	3 310 205	85,0	40,1	170 507 512	4,4	2,1
Früheres Bundesgebiet	31 212 975	461	2 756 681	88,3	40,8	139 426 328	4,5	2,1
Neue Länder und Berlin-Ost	7 711 861	518	553 523	71,8	37,2	31 081 184	4,0	2,1
31. 12. 2003 Deutschland	39 141 543	474	3 339 229	85,3	40,5	171 725 052	4,4	2,1
Früheres Bundesgebiet	31 428 090	464	2 783 432	88,6	41,1	140 578 484	4,5	2,1
Neue Länder und Berlin-Ost	7 713 453	521	555 796	72,1	37,6	31 146 568	4,0	2,1
31. 12. 2004 Deutschland	39 362 266	477	3 368 920	85,6	40,8	172 989 964	4,4	2,1
Früheres Bundesgebiet	31 651 967	467	2 811 010	88,8	41,5	141 789 398	4,5	2,1
Neue Länder und Berlin-Ost	7 710 942	524	557 955	72,4	37,9	31 203 047	4,0	2,1
31. 12. 2005 Deutschland	39 550 560	480	3 394 741	85,8	41,2	174 073 399	4,4	2,1
Früheres Bundesgebiet	30 686 029	467	2 751 327	89,7	41,9	138 675 063	4,5	2,1
Neue Länder und Berlin	8 864 531	530	643 414	72,6	38,4	35 398 336	4,0	2,1

2005 nach Ländern

Baden-Württemberg	4 876 519	454	445 255	91,3	41,5	22 280 629	4,6	2,1
Bayern	5 837 093	468	539 704	92,5	43,3	26 911 086	4,6	2,2
Berlin	1 881 837	554	131 765	70,0	38,8	6 744 531	3,6	2,0
Brandenburg	1 272 635	497	98 166	77,1	38,4	5 306 761	4,2	2,1
Bremen	352 497	531	26 912	76,3	40,6	1 437 404	4,1	2,2
Hamburg	876 366	503	62 804	71,7	36,0	3 399 115	3,9	1,9
Hessen	2 822 580	463	256 937	91,0	42,2	12 861 959	4,6	2,1
Mecklenburg-Vorpommern	882 951	517	64 086	72,6	37,5	3 556 259	4,0	2,1
Niedersachsen	3 724 595	466	354 039	95,1	44,3	17 696 664	4,8	2,2
Nordrhein-Westfalen	8 418 042	466	711 129	84,5	39,4	36 401 653	4,3	2,0
Rheinland-Pfalz	1 899 824	468	186 024	97,9	45,8	9 180 836	4,8	2,3
Saarland	507 168	483	49 193	97,0	46,8	2 448 293	4,8	2,3
Sachsen	2 338 424	547	162 125	69,3	37,9	9 398 581	4,0	2,2
Sachsen-Anhalt	1 317 420	533	97 842	74,3	39,6	5 432 635	4,1	2,2
Schleswig-Holstein	1 371 345	484	119 331	87,0	42,1	6 057 424	4,4	2,1
Thüringen	1 171 264	502	89 431	76,4	38,3	4 959 569	4,2	2,1

¹⁾ Ohne Wohnheime.

¹⁾ Ab 1994 basieren die Angaben der Fortschreibung des Wohnungsbestandes in den neuen Ländern und Berlin-Ost auf den Ergebnissen der Gebäude- und Wohnungszählung vom 30.09.1995. Daraus ergeben sich Abweichungen gegenüber bisherigen Veröffentlichungen.
Statistisches Bundesamt, Fachserie 5, R. 3, 2005

1 Zusammenfassende Übersicht
1.2 Bestand an Wohnungen am 31.12.2005

Länder

Land	Wohnungen in Wohn- und Nichtwohngebäuden ¹⁾										
	davon mit ... Räumen									Räume insgesamt	Wohn- fläche insgesamt
	zusammen	1	2	3	4	5	6	7 oder mehr			
								Woh- nungen	Räume		
	Anzahl										
											1 000 m²
Baden-Württemberg	4 876 519	126 486	262 993	854 808	1 384 119	1 026 296	614 571	607 246	4 708 351	22 280 629	445 255
Bayern	5 837 093	179 560	366 174	1 095 390	1 462 305	1 126 921	759 132	847 611	6 674 391	26 911 086	539 704
Berlin	1 881 837	25 600	258 952	685 071	575 021	235 475	66 904	34 814	266 931	6 744 531	131 765
Brandenburg	1 272 635	9 613	82 319	291 920	452 339	266 058	112 216	58 170	443 808	5 306 761	98 166
Bremen	352 497	8 878	19 615	91 847	121 524	66 002	27 017	17 614	135 547	1 437 404	26 912
Hamburg	876 366	20 658	65 686	266 415	304 857	140 005	46 872	31 873	247 155	3 399 115	62 804
Hessen	2 822 580	71 298	150 488	557 634	791 843	554 218	324 209	372 890	2 933 067	12 861 959	256 937
Mecklenburg-Vorpommern	882 951	19 269	60 138	220 209	309 269	173 516	68 126	32 424	242 675	3 556 259	64 086
Niedersachsen	3 724 595	64 766	162 970	625 988	1 016 318	814 232	483 992	556 329	4 387 610	17 696 664	354 039
Nordrhein-Westfalen	8 418 042	181 230	507 785	1 936 642	2 561 938	1 611 276	845 412	773 759	6 018 323	36 401 653	711 129
Rheinland-Pfalz	1 899 824	37 108	85 958	315 223	466 243	391 236	284 700	319 356	2 496 791	9 180 836	186 024
Saarland	507 168	10 260	22 566	82 018	126 369	105 270	74 020	86 665	670 901	2 448 293	49 193
Sachsen	2 338 424	31 471	160 657	639 213	844 033	395 863	163 475	103 712	791 860	9 398 581	162 125
Sachsen-Anhalt	1 317 420	15 026	72 964	318 032	493 018	258 290	99 963	60 127	454 285	5 432 635	97 842
Schleswig-Holstein	1 371 345	24 847	82 344	282 011	387 084	310 565	159 454	125 040	963 971	6 057 424	119 331
Thüringen	1 171 264	18 049	71 227	273 843	389 224	228 590	108 714	81 617	625 407	4 959 569	89 431
Deutschland	39 550 560	844 119	2 432 836	8 536 264	11 685 504	7 703 813	4 238 777	4 109 247	32 061 073	174 073 399	3 394 741
nachrichtlich:											
Früheres Bundesgebiet	30 686 029	725 091	1 726 579	6 107 976	8 622 600	6 146 021	3 619 379	3 738 383	29 236 107	138 675 063	2 751 327
Neue Länder und Berlin	8 864 531	119 028	706 257	2 428 288	3 062 904	1 557 792	619 398	370 864	2 824 966	35 398 336	643 414

¹⁾ Ohne Wohnheime.

1 Zusammenfassende Übersicht
1.3 Bestand an Wohnungen am 31.12.2005
Kreisfreie Städte und Landkreise

Gegenstand der Nachweisung	Wohnungen in Wohn- und Nichtwohngebäuden ¹⁾										
	davon mit ... Räumen								Räume insgesamt	Wohn- fläche insgesamt	
	zusammen	1	2	3	4	5	6	7 oder mehr			
								Woh- nungen			Räume
	Anzahl										1 000 m ²
Deutschland											
Insgesamt											
Bestand am 31.12.2004	39 362 266	843 953	2 428 839	8 526 070	11 662 749	7 651 627	4 190 749	4 058 279	31 656 498	172 989 964	3 368 920
+ Zugang durch											
Err. neuer Gebäude	216 330	2 039	9 711	24 627	37 127	55 987	45 314	41 525	326 729	1 122 398	25 270
Baum. an best. Gebäuden	28 434	608	2 535	3 462	2 937	2 974	4 761	11 157	91 472	162 720	4 196
- Totalabgang	56 703	2 920	7 859	17 822	17 241	6 924	2 139	1 798	14 249	202 771	3 680
Bestand am 31.12.2005	39 550 560	844 119	2 432 836	8 536 264	11 685 504	7 703 813	4 238 777	4 109 247	32 061 073	174 073 399	3 394 741
Kreisfreie Städte zusammen											
Bestand am 31.12.2004	13 950 781	463 740	1 237 856	4 040 638	4 680 285	2 145 264	812 701	570 297	4 394 521	53 779 553	1 013 354
+ Zugang durch											
Err. neuer Gebäude	50 710	553	3 224	8 615	11 752	13 263	8 378	4 925	38 063	234 500	5 253
Baum. an best. Gebäuden	5 719	-37	698	608	760	1 258	803	1 629	13 209	30 540	909
- Totalabgang	25 029	1 435	3 685	8 562	7 878	2 576	506	387	3 104	85 023	1 505
Bestand am 31.12.2005	13 982 411	462 821	1 238 093	4 041 299	4 684 949	2 157 307	821 449	576 493	4 442 902	53 960 831	1 018 037
Landkreise zusammen											
Bestand am 31.12.2004	25 411 485	380 213	1 190 983	4 485 432	6 982 464	5 506 363	3 378 048	3 487 982	27 261 977	119 210 411	2 355 566
+ Zugang durch											
Err. neuer Gebäude	165 620	1 486	6 487	16 012	25 375	42 724	36 936	36 600	288 666	887 898	20 017
Baum. an best. Gebäuden	22 715	645	1 837	2 854	2 177	1 716	3 958	9 528	78 263	132 180	3 287
- Totalabgang	31 674	1 485	4 174	9 260	9 363	4 348	1 633	1 411	11 145	117 748	2 175
Bestand am 31.12.2005	25 568 149	381 298	1 194 743	4 494 965	7 000 555	5 546 506	3 417 328	3 532 754	27 618 171	120 112 568	2 376 705

¹⁾ Ohne Wohnheime.

1 Zusammenfassende Übersicht
1.3 Bestand an Wohnungen am 31.12.2005
Kreisfreie Städte und Landkreise

Gegenstand der Nachweisung	Wohnungen in Wohn- und Nichtwohngebäuden ¹⁾										
	davon mit ... Räumen								Räume insgesamt	Wohn- fläche insgesamt	
	zusammen	1	2	3	4	5	6	7 oder mehr			
								Wohn- nungen			Räume
								Anzahl			
										1 000 m ²	

Nachrichtlich:
Früheres Bundesgebiet

Insgesamt

Bestand am 31.12.2004	30 492 823	723 190	1 717 603	6 088 074	8 593 136	6 101 593	3 577 206	3 692 021	28 867 491	137 633 854	2 727 346
+ Zugang durch											
Err. neuer Gebäude	185 178	1 744	8 366	21 083	31 029	45 323	39 610	38 023	299 626	969 742	21 833
Baum. an best. Gebäuden	22 865	524	2 011	2 727	2 388	1 598	3 867	9 750	80 356	133 827	3 341
- Totalabgang	15 319	376	1 414	3 928	4 026	2 658	1 419	1 498	12 007	64 903	1 248
Bestand am 31.12.2005	30 686 029	725 091	1 726 579	6 107 976	8 622 600	6 146 021	3 619 379	3 738 383	29 236 107	138 675 063	2 751 327

Kreisfreie Städte zusammen

Bestand am 31.12.2004	9 971 193	387 585	789 508	2 742 348	3 295 169	1 600 557	660 081	495 945	3 828 034	39 165 626	745 438
+ Zugang durch											
Err. neuer Gebäude	41 077	419	2 769	7 394	9 670	10 078	6 768	3 979	30 871	188 688	4 210
Baum. an best. Gebäuden	4 211	19	589	459	653	579	618	1 294	10 537	22 326	595
- Totalabgang	6 306	204	593	2 118	1 748	1 002	310	331	2 671	24 277	429
Bestand am 31.12.2005	10 010 405	387 819	792 273	2 748 083	3 303 774	1 610 310	667 230	500 916	3 866 984	39 353 624	749 842

Landkreise zusammen

Bestand am 31.12.2004	20 521 630	335 605	928 095	3 345 726	5 297 967	4 501 036	2 917 125	3 196 076	25 039 457	98 468 228	1 981 908
+ Zugang durch											
Err. neuer Gebäude	144 101	1 325	5 597	13 689	21 359	35 245	32 842	34 044	268 755	781 054	17 624
Baum. an best. Gebäuden	18 654	505	1 422	2 268	1 735	1 019	3 249	8 456	69 819	111 501	2 746
- Totalabgang	9 013	172	821	1 810	2 278	1 656	1 109	1 167	9 336	40 626	819
Bestand am 31.12.2005	20 675 624	337 272	934 306	3 359 893	5 318 826	4 535 711	2 952 149	3 237 467	25 369 123	99 321 439	2 001 485

Neue Länder und Berlin

Insgesamt

Bestand am 31.12.2004	8 869 443	120 763	711 236	2 437 996	3 069 613	1 550 034	613 543	366 258	2 789 007	35 356 110	641 574
+ Zugang durch											
Err. neuer Gebäude	31 152	295	1 345	3 544	6 098	10 664	5 704	3 502	27 103	152 656	3 437
Baum. an best. Gebäuden	5 569	84	524	735	549	1 376	894	1 407	11 116	28 893	854
- Totalabgang	41 384	2 544	6 445	13 894	13 215	4 266	720	300	2 242	137 868	2 433
Bestand am 31.12.2005	8 864 531	119 028	706 257	2 428 288	3 062 904	1 557 792	619 398	370 864	2 824 966	35 398 336	643 414

Kreisfreie Städte zusammen

Bestand am 31.12.2004	3 979 588	76 155	448 348	1 298 290	1 385 116	544 707	152 620	74 352	566 487	14 613 927	267 915
+ Zugang durch											
Err. neuer Gebäude	9 633	134	455	1 221	2 082	3 185	1 610	946	7 192	45 812	1 043
Baum. an best. Gebäuden	1 508	-56	109	149	107	679	185	335	2 672	8 214	314
- Totalabgang	18 723	1 231	3 092	6 444	6 130	1 574	196	56	433	60 746	1 077
Bestand am 31.12.2005	3 972 006	75 002	445 820	1 293 216	1 381 175	546 997	154 219	75 577	575 918	14 607 207	268 195

Landkreise zusammen

Bestand am 31.12.2004	4 889 855	44 608	262 888	1 139 706	1 684 497	1 005 327	460 923	291 906	2 222 520	20 742 183	373 659
+ Zugang durch											
Err. neuer Gebäude	21 519	161	890	2 323	4 016	7 479	4 094	2 556	19 911	106 844	2 394
Baum. an best. Gebäuden	4 061	140	415	586	442	697	709	1 072	8 444	20 679	541
- Totalabgang	22 661	1 313	3 353	7 450	7 085	2 692	524	244	1 809	77 122	1 356
Bestand am 31.12.2005	4 892 525	44 026	260 437	1 135 072	1 681 729	1 010 795	465 179	295 287	2 249 048	20 791 129	375 219

¹⁾ Ohne Wohnheime.

1 Zusammenfassende Übersicht
1. 4 Bestand an Wohngebäuden in den Jahren 1993 bis 2005

Stichtag Gebiet	Wohngebäude ¹⁾										
	zusammen			davon							
				mit 1 Wohnung		mit 2 Wohnungen			mit 3 oder mehr Wohnungen		
	Gebäude	Wohn- fläche	Wohn- nungen	Gebäude/ Wohnungen	Wohn- fläche	Gebäude	Wohn- fläche	Wohn- nungen	Gebäude	Wohn- fläche	Wohn- nungen
	Anzahl	1 000 m ²	Anzahl		1 000 m ²	Anzahl	1 000 m ²	Anzahl		1 000 m ²	Anzahl
Früheres Bundesgebiet											
31. 12. 1993	12 844 433	2 374 257	27 379 190	7 999 171	956 782	2 683 286	470 838	5 366 572	2 161 976	946 641	14 013 447
31. 12. 1994	13 028 584	2 419 094	27 864 053	8 102 154	971 611	2 724 825	479 825	5 449 650	2 201 605	967 661	14 312 249
31. 12. 1995.....	13 198 641	2 462 214	28 338 175	8 191 711	984 693	2 764 670	488 501	5 529 340	2 242 260	989 022	14 617 124
Deutschland											
31. 12. 1996 Deutschland	15 924 303	2 992 485	35 789 160	9 799 030	1 148 198	3 250 600	563 078	6 501 200	2 874 673	1 281 218	19 488 930
Früheres Bundesgebiet	13 342 653	2 498 894	28 729 666	8 269 668	996 350	2 798 039	495 935	5 596 078	2 274 946	1 006 613	14 863 920
Neue Länder und Berlin-Ost	2 581 650	493 591	7 059 494	1 529 362	151 848	452 561	67 143	905 122	599 727	274 606	4 625 010
31. 12. 1997 Deutschland	16 137 329	3 043 199	36 330 848	9 931 167	1 166 784	3 292 679	572 200	6 585 358	2 913 483	1 304 221	19 814 323
Früheres Bundesgebiet	13 497 709	2 536 026	29 106 644	8 361 255	1 010 005	2 832 277	503 667	5 664 554	2 304 177	1 022 356	15 080 835
Neue Länder und Berlin-Ost	2 639 620	507 173	7 224 204	1 569 912	156 779	460 402	68 533	920 804	609 306	281 865	4 733 488
31. 12. 1998 Deutschland	16 352 889	3 089 801	36 796 607	10 076 700	1 187 250	3 332 524	580 929	6 665 048	2 943 665	1 321 629	20 054 858
Früheres Bundesgebiet	13 660 051	2 572 259	29 457 468	8 466 006	1 025 442	2 865 239	511 155	5 730 478	2 328 806	1 035 665	15 260 983
Neue Länder und Berlin-Ost	2 692 838	517 542	7 339 139	1 610 694	161 808	467 285	69 774	934 570	614 859	285 964	4 793 875
31. 12. 1999 Deutschland	16 583 053	3 136 656	37 240 290	10 240 332	1 210 094	3 372 869	589 817	6 745 738	2 969 852	1 336 752	20 254 220
Früheres Bundesgebiet	13 839 136	2 610 255	29 810 195	8 588 249	1 043 224	2 899 512	518 940	5 799 024	2 351 375	1 048 095	15 422 922
Neue Länder und Berlin-Ost	2 743 917	526 400	7 430 095	1 652 083	166 870	473 357	70 877	946 714	618 477	288 657	4 831 298
31. 12. 2000 Deutschland	16 802 259	3 179 728	37 629 526	10 402 244	1 232 938	3 408 857	597 858	6 817 714	2 991 158	1 348 941	20 409 568
Früheres Bundesgebiet	14 012 559	2 645 740	30 125 519	8 711 931	1 061 313	2 930 541	526 053	5 861 082	2 370 087	1 058 379	15 552 506
Neue Länder und Berlin-Ost	2 789 700	533 988	7 504 007	1 690 313	171 625	478 316	71 805	956 632	621 071	290 562	4 857 062
31. 12. 2001 Deutschland	16 977 662	3 213 967	37 921 153	10 533 739	1 251 807	3 437 440	604 397	6 874 880	3 006 483	1 357 772	20 512 534
Früheres Bundesgebiet	14 154 781	2 674 958	30 375 392	8 814 878	1 076 594	2 955 551	531 901	5 911 102	2 384 352	1 066 469	15 649 412
Neue Länder und Berlin-Ost	2 822 881	539 009	7 545 761	1 718 861	175 213	481 889	72 496	963 778	622 131	291 304	4 863 122
31. 12. 2002 Deutschland	17 139 079	3 243 361	38 157 911	10 657 819	1 269 352	3 463 646	610 378	6 927 292	3 017 614	1 363 639	20 572 800
Früheres Bundesgebiet	14 287 553	2 701 019	30 597 044	8 912 741	1 090 803	2 978 582	537 251	5 957 164	2 396 230	1 072 970	15 727 139
Neue Länder und Berlin-Ost	2 851 526	542 343	7 560 867	1 745 078	178 549	485 064	73 127	970 128	621 384	290 669	4 845 661
31. 12. 2003 Deutschland	17 293 678	3 271 962	38 369 965	10 779 406	1 287 450	3 487 318	615 890	6 974 636	3 026 954	1 368 628	20 615 923
Früheres Bundesgebiet	14 417 653	2 727 400	30 808 182	9 010 638	1 105 870	2 999 665	542 255	5 999 330	2 407 350	1 079 278	15 798 214
Neue Länder und Berlin-Ost	2 876 025	544 562	7 561 783	1 768 768	181 579	487 653	73 635	975 306	619 604	289 351	4 817 709
31. 12. 2004 Deutschland	17 458 670	3 301 278	38 586 543	10 911 888	1 306 703	3 510 955	621 382	7 021 910	3 035 827	1 373 193	20 652 745
Früheres Bundesgebiet	14 557 390	2 754 652	31 028 631	9 118 074	1 121 928	3 020 879	547 272	6 041 758	2 418 437	1 085 461	15 868 799
Neue Länder und Berlin-Ost	2 901 425	546 622	7 558 549	1 793 856	184 786	490 110	74 122	980 220	617 459	287 768	4 784 473
31. 12. 2005 Deutschland	17 599 798	3 326 809	38 771 806	11 025 066	1 323 332	3 531 394	626 215	7 062 788	3 043 338	1 377 262	20 683 952
Früheres Bundesgebiet	14 487 707	2 695 624	30 071 407	9 122 955	1 125 790	3 024 731	548 992	6 049 462	2 340 021	1 020 843	14 898 990
Neue Länder und Berlin.....	3 112 091	631 185	8 700 399	1 902 111	197 542	506 663	77 223	1 013 326	703 317	356 420	5 784 962

¹⁾ Ohne Wohnheime.

1 Zusammenfassende Übersicht
1.5 Bestand an Wohngebäuden am 31.12.2005

Länder

Land	Wohngebäude ¹⁾										
	zusammen			davon							
				mit 1 Wohnung		mit 2 Wohnungen			mit 3 oder mehr Wohnungen		
	Gebäude	Wohn- fläche	Woh- nungen	Gebäude/ Wohnungen	Wohn- fläche	Gebäude	Wohn- fläche	Woh- nungen	Gebäude	Wohn- fläche	Woh- nungen
	Anzahl	1 000 m ²	Anzahl		1 000 m ²	Anzahl	1 000 m ²	Anzahl		1 000 m ²	Anzahl
Baden-Württemberg	2 261 583	434 944	4 761 769	1 309 101	162 616	554 915	102 148	1 109 830	397 567	170 181	2 342 838
Bayern	2 833 684	527 736	5 707 730	1 868 279	238 620	593 097	110 058	1 186 194	372 308	179 059	2 653 257
Berlin	307 377	130 457	1 865 282	143 732	15 822	21 406	3 779	42 812	142 239	110 856	1 678 738
Brandenburg	595 522	96 526	1 250 699	425 575	44 237	80 534	12 600	161 068	89 413	39 690	664 056
Bremen	132 345	26 595	348 233	78 084	8 392	20 615	3 313	41 230	33 646	14 890	228 919
Hamburg	232 581	62 024	865 564	129 074	14 024	26 361	4 400	52 722	77 146	43 599	683 768
Hessen	1 295 266	252 092	2 765 970	760 838	96 729	322 485	60 072	644 970	211 943	95 291	1 360 162
Mecklenburg-Vorpommern	360 880	62 771	864 690	247 522	25 459	45 352	6 936	90 704	68 006	30 376	526 464
Niedersachsen	2 031 341	345 749	3 639 312	1 418 971	175 992	371 214	68 660	742 428	241 156	101 097	1 477 913
Nordrhein-Westfalen	3 584 746	699 133	8 280 381	2 073 569	251 311	735 674	127 927	1 471 348	775 503	319 895	4 735 464
Rheinland-Pfalz	1 096 534	182 551	1 863 910	754 577	93 476	225 240	41 530	450 480	116 717	47 545	658 853
Saarland	295 269	48 487	499 332	185 129	23 089	81 554	14 634	163 108	28 586	10 764	151 095
Sachsen	775 382	158 710	2 292 105	405 901	40 912	157 836	22 975	315 672	211 645	94 824	1 570 532
Sachsen-Anhalt	561 363	95 333	1 282 705	369 944	38 119	87 583	13 427	175 166	103 836	43 788	737 595
Schleswig-Holstein	724 358	116 313	1 339 206	545 333	61 541	93 576	16 251	187 152	85 449	38 521	606 721
Thüringen	511 567	87 388	1 144 918	309 437	32 994	113 952	17 507	227 904	88 178	36 887	607 577
Deutschland	17 599 798	3 326 809	38 771 806	11 025 066	1 323 332	3 531 394	626 215	7 062 788	3 043 338	1 377 262	20 683 952
nachrichtlich:											
Früheres Bundesgebiet	14 487 707	2 695 624	30 071 407	9 122 955	1 125 790	3 024 731	548 992	6 049 462	2 340 021	1 020 843	14 898 990
Neue Länder und Berlin	3 112 091	631 185	8 700 399	1 902 111	197 542	506 663	77 223	1 013 326	703 317	356 420	5 784 962

¹⁾ Ohne Wohnheime.

1 Zusammenfassende Übersicht
1.6 Wohnungen und Wohnfläche in Wohngebäuden in Deutschland in den Jahren 1996 - 2005

Stichtag Land	Wohnungen und Wohnfläche in Wohngebäuden ¹⁾											
	zusammen			davon in Wohngebäuden mit								
				1 Wohnung			2 Wohnungen			3 oder mehr Wohnungen		
	Wohnungen	Wohnfläche	Wohnfläche je Wohnung	Wohnungen	Wohnfläche	Wohnfläche je Wohnung	Wohnungen	Wohnfläche	Wohnfläche je Wohnung	Wohnungen	Wohnfläche	Wohnfläche je Wohnung
	Anzahl	1 000 m ²	m ²	Anzahl	1 000 m ²	m ²	Anzahl	1 000 m ²	m ²	Anzahl	1 000 m ²	m ²
31.12.1996 Deutschland	35 789 160	2 992 485	83,6	9 799 030	1 148 198	117,2	6 501 200	563 078	86,6	19 488 930	1 281 218	65,7
Früheres Bundesgebiet	28 729 666	2 498 894	87,0	8 269 668	996 350	120,5	5 596 078	495 935	88,6	14 863 920	1 006 613	67,7
Neue Länder und Berlin-Ost	7 059 494	493 591	69,9	1 529 362	151 848	99,3	905 122	67 143	74,2	4 625 010	274 606	59,4
31.12.1997 Deutschland	36 330 848	3 043 199	83,8	9 931 167	1 166 784	117,5	6 585 358	572 200	86,9	19 814 323	1 304 221	65,8
Früheres Bundesgebiet	29 106 644	2 536 026	87,1	8 361 255	1 010 005	120,8	5 664 554	503 667	88,9	15 080 835	1 022 356	67,8
Neue Länder und Berlin-Ost	7 224 204	507 173	70,2	1 569 912	156 779	99,9	920 804	68 533	74,4	4 733 488	281 865	59,5
31.12.1998 Deutschland	36 796 607	3 089 801	84,0	10 076 700	1 187 250	117,8	6 665 048	580 929	87,2	20 054 858	1 321 629	65,9
Früheres Bundesgebiet	29 457 468	2 572 259	87,3	8 466 006	1 025 442	121,1	5 730 478	511 155	89,2	15 260 983	1 035 665	67,9
Neue Länder und Berlin-Ost	7 339 139	517 542	70,5	1 610 694	161 808	100,5	934 570	69 774	74,7	4 793 875	285 964	59,7
31.12.1999 Deutschland	37 240 290	3 136 656	84,2	10 240 332	1 210 094	118,2	6 745 738	589 817	87,4	20 254 220	1 336 752	66,0
Früheres Bundesgebiet	29 810 195	2 610 255	87,6	8 588 249	1 043 224	121,5	5 799 024	518 940	89,5	15 422 922	1 048 095	68,0
Neue Länder und Berlin-Ost	7 430 095	526 400	70,8	1 652 083	166 870	101,0	946 714	70 877	74,9	4 831 298	288 657	59,7
31.12.2000 Deutschland	37 629 526	3 179 728	84,5	10 402 244	1 232 938	118,5	6 817 714	597 858	87,7	20 409 568	1 348 941	66,1
Früheres Bundesgebiet	30 125 519	2 645 740	87,8	8 711 931	1 061 313	121,8	5 861 082	526 053	89,8	15 552 506	1 058 379	68,1
Neue Länder und Berlin-Ost	7 504 007	533 988	71,2	1 690 313	171 625	101,5	956 632	71 805	75,1	4 857 062	290 562	59,8
31.12.2001 Deutschland	37 921 153	3 213 967	84,8	10 533 739	1 251 807	118,8	6 874 880	604 397	87,9	20 512 534	1 357 772	66,2
Früheres Bundesgebiet	30 375 392	2 674 958	88,1	8 814 878	1 076 594	122,1	5 911 102	531 901	90,0	15 649 412	1 066 469	68,1
Neue Länder und Berlin-Ost	7 545 761	539 009	71,4	1 718 861	175 213	101,9	963 778	72 496	75,2	4 863 122	291 304	59,9
31.12.2002 Deutschland	38 157 911	3 243 361	85,0	10 657 819	1 269 352	119,1	6 927 292	610 378	88,1	20 572 800	1 363 639	66,3
Früheres Bundesgebiet	30 597 044	2 701 019	88,3	8 912 741	1 090 803	122,4	5 957 164	537 251	90,2	15 727 139	1 072 970	68,2
Neue Länder und Berlin-Ost	7 560 867	542 343	71,7	1 745 078	178 549	102,3	970 128	73 127	75,4	4 845 661	290 669	60,0
31.12.2003 Deutschland	38 369 965	3 271 962	85,3	10 779 406	1 287 450	119,4	6 974 636	615 890	88,3	20 615 923	1 368 628	66,4
Früheres Bundesgebiet	30 808 182	2 727 400	88,5	9 010 638	1 105 870	122,7	5 999 330	542 255	90,4	15 798 124	1 079 278	68,3
Neue Länder und Berlin-Ost	7 561 783	544 562	72,0	1 768 768	181 579	102,7	975 306	73 635	75,5	4 817 709	289 351	60,1
31.12.2004 Deutschland	38 586 543	3 301 278	85,6	10 911 888	1 306 703	119,8	7 021 910	621 382	88,5	20 652 745	1 373 193	66,5
Früheres Bundesgebiet	31 028 631	2 754 652	88,8	9 118 074	1 121 928	123,0	6 041 758	547 272	90,6	15 868 799	1 085 461	68,4
Neue Länder und Berlin-Ost	7 558 549	546 622	72,3	1 793 856	184 786	103,0	980 220	74 122	75,6	4 784 473	287 768	60,1
31.12.2005 Deutschland	38 771 806	3 326 809	85,8	11 025 066	1 323 332	120,0	7 062 788	626 215	88,7	20 683 952	1 377 262	66,6
Früheres Bundesgebiet	30 071 407	2 695 624	89,6	9 122 955	1 125 790	123,4	6 049 462	548 992	90,8	14 898 990	1 020 843	68,5
Neue Länder und Berlin	8 700 399	631 185	72,5	1 902 111	197 542	103,9	1 013 326	77 223	76,2	5 784 962	356 420	61,6
2005 nach Ländern												
Baden-Württemberg	4 761 769	434 944	91,3	1 309 101	162 616	124,2	1 109 830	102 148	92,0	2 342 838	170 181	72,6
Bayern	5 707 730	527 736	92,5	1 868 279	238 620	127,7	1 186 194	110 058	92,8	2 653 257	179 059	67,5
Berlin	1 865 282	130 457	69,9	143 732	15 822	110,1	42 812	3 779	88,3	1 678 738	110 856	66,0
Brandenburg	1 250 699	96 526	77,2	425 575	44 237	103,9	161 068	12 600	78,2	664 056	39 690	59,8
Bremen	348 233	26 595	76,4	78 084	8 392	107,5	41 230	3 313	80,4	228 919	14 890	65,0
Hamburg	865 564	62 024	71,7	129 074	14 024	108,7	52 722	4 400	83,5	683 768	43 599	63,8
Hessen	2 765 970	252 092	91,1	760 838	96 729	127,1	644 970	60 072	93,1	1 360 162	95 291	70,1
Mecklenburg-Vorpommern	864 690	62 771	72,6	247 522	25 459	102,9	90 704	6 936	76,5	526 464	30 376	57,7
Niedersachsen	3 639 312	345 749	95,0	1 418 971	175 992	124,0	742 428	68 660	92,5	1 477 913	101 097	68,4
Nordrhein-Westfalen	8 280 381	699 133	84,4	2 073 569	251 311	121,2	1 471 348	127 927	86,9	4 735 464	319 895	67,6
Rheinland-Pfalz	1 863 910	182 551	97,9	754 577	93 476	123,9	450 480	41 530	92,2	658 853	47 545	72,2
Saarland	499 332	48 487	97,1	185 129	23 089	124,7	163 108	14 634	89,7	151 095	10 764	71,2
Sachsen	2 292 105	158 710	69,2	405 901	40 912	100,8	315 672	22 975	72,8	1 570 532	94 824	60,4
Sachsen-Anhalt	1 282 705	95 333	74,3	369 944	38 119	103,0	175 166	13 427	76,7	737 595	43 788	59,4
Schleswig-Holstein	1 339 206	116 313	86,9	545 333	61 541	112,9	187 152	16 251	86,8	606 721	38 521	63,5
Thüringen	1 144 918	87 388	76,3	309 437	32 994	106,6	227 904	17 507	76,8	607 577	36 887	60,7

¹⁾ Ohne Wohnheime.

1 Zusammenfassende Übersicht
1.7 Bestand an Wohngebäuden am 31.12.2005

Kreisfreie Städte und Landkreise

Gegenstand der Nachweisung	Wohngebäude ¹⁾										
	zusammen			davon							
				mit 1 Wohnung		mit 2 Wohnungen			mit 3 oder mehr Wohnungen		
	Gebäude	Wohn- fläche	Wohn- nungen	Gebäude/ Wohnungen	Wohn- fläche	Gebäude	Wohn- fläche	Wohn- nungen	Gebäude	Wohn- fläche	Wohn- nungen
	Anzahl	1 000 m ²	Anzahl		1 000 m ²	Anzahl	1 000 m ²	Anzahl		1 000 m ²	Anzahl
Deutschland											
Insgesamt											
Bestand am 31.12.2004	17 458 670	3 301 278	38 586 543	10 911 888	1 306 703	3 510 955	621 382	7 021 910	3 035 827	1 373 193	20 652 745
+ Zugang durch											
Err. neuer Gebäude	145 453	24 956	212 972	122 824	16 925	14 315	3 042	28 630	8 314	4 988	61 518
Baum. an best. Gebäuden	5 218	3 980	26 090	-5 602	188	7 289	1 990	14 578	3 531	1 802	17 114
- Totalabgang	9 657	3 440	53 999	4 167	502	1 162	203	2 324	4 326	2 734	47 508
Bestand am 31.12.2005	17 599 798	3 326 809	38 771 806	11 025 066	1 323 332	3 531 394	626 215	7 062 788	3 043 338	1 377 262	20 683 952
Kreisfreie Städte zusammen											
Bestand am 31.12.2004	3 644 799	996 907	13 732 111	1 754 502	200 919	542 347	91 387	1 084 694	1 347 950	704 600	10 892 915
+ Zugang durch											
Err. neuer Gebäude	25 915	5 167	49 663	21 623	2 831	1 650	343	3 300	2 642	1 993	24 740
Baum. an best. Gebäuden	703	865	5 184	-310	119	450	147	900	563	600	4 594
- Totalabgang	3 132	1 450	24 219	1 059	126	334	53	668	1 739	1 272	22 492
Bestand am 31.12.2005	3 668 367	1 001 516	13 762 969	1 774 814	203 749	544 123	91 827	1 088 246	1 349 430	705 941	10 899 909
Landkreise zusammen											
Bestand am 31.12.2004	13 813 871	2 304 372	24 854 432	9 157 386	1 105 784	2 968 608	529 995	5 937 216	1 687 877	668 593	9 759 830
+ Zugang durch											
Err. neuer Gebäude	119 538	19 789	163 309	101 201	14 094	12 665	2 699	25 330	5 672	2 995	36 778
Baum. an best. Gebäuden	4 515	3 115	20 906	-5 292	69	6 839	1 844	13 678	2 968	1 202	12 520
- Totalabgang	6 525	1 990	29 780	3 108	376	828	150	1 656	2 587	1 463	25 016
Bestand am 31.12.2005	13 931 431	2 325 293	25 008 837	9 250 252	1 119 584	2 987 271	534 388	5 974 542	1 693 908	671 322	9 784 043

¹⁾ Ohne Wohnheime.

1 Zusammenfassende Übersicht
1.7 Bestand an Wohngebäuden am 31.12.2005

Kreisfreie Städte und Landkreise

Gegenstand der Nachweisung	Wohngebäude ¹⁾										
	zusammen			davon							
				mit 1 Wohnung		mit 2 Wohnungen			mit 3 oder mehr Wohnungen		
	Gebäude	Wohnfläche	Wohnungen	Gebäude/ Wohnungen	Wohnfläche	Gebäude	Wohnfläche	Wohnungen	Gebäude	Wohnfläche	Wohnungen
	Anzahl	1 000 m ²	Anzahl		1 000 m ²	Anzahl	1 000 m ²	Anzahl		1 000 m ²	Anzahl

Nachrichtlich:
Früheres Bundesgebiet

Insgesamt

Bestand am 31.12.2004	14 368 394	2 671 881	29 880 653	9 031 768	1 112 027	3 006 374	544 588	6 012 748	2 330 252	1 015 266	14 836 137
+ Zugang durch											
Err. neuer Gebäude	120 971	21 560	182 306	100 570	14 203	12 748	2 760	25 496	7 653	4 597	56 240
Baum. an best. Gebäuden	3 447	3 186	21 278	-6 148	-36	6 492	1 798	12 984	3 103	1 424	14 442
- Totalabgang	5 379	1 056	13 288	3 462	431	915	161	1 830	1 002	465	7 996
Bestand am 31.12.2005	14 487 707	2 695 624	30 071 407	9 122 955	1 125 790	3 024 731	548 992	6 049 462	2 340 021	1 020 843	14 898 990

Kreisfreie Städte zusammen

Bestand am 31.12.2004	2 910 157	733 292	9 811 778	1 418 250	164 889	474 393	80 409	948 786	1 017 514	487 994	7 444 742
+ Zugang durch											
Err. neuer Gebäude	19 302	4 147	40 300	15 668	2 103	1 266	273	2 532	2 368	1 771	22 100
Baum. an best. Gebäuden	424	570	3 877	-381	73	352	118	704	453	379	3 554
- Totalabgang	1 706	393	5 805	926	113	292	46	584	488	234	4 295
Bestand am 31.12.2005	2 928 259	737 643	9 850 380	1 432 669	166 958	475 729	80 756	951 458	1 019 861	489 929	7 466 253

Landkreise zusammen

Bestand am 31.12.2004	11 458 237	1 938 589	20 068 875	7 613 518	947 138	2 531 981	464 179	5 063 962	1 312 738	527 272	7 391 395
+ Zugang durch											
Err. neuer Gebäude	101 669	17 413	142 006	84 902	12 100	11 482	2 487	22 964	5 285	2 826	34 140
Baum. an best. Gebäuden	3 023	2 616	17 401	-5 767	-109	6 140	1 680	12 280	2 650	1 045	10 888
- Totalabgang	3 673	663	7 483	2 536	318	623	114	1 246	514	231	3 701
Bestand am 31.12.2005	11 559 448	1 957 981	20 221 027	7 690 286	958 832	2 549 002	468 236	5 098 004	1 320 160	530 913	7 432 737

Neue Länder und Berlin

Insgesamt

Bestand am 31.12.2004	3 090 276	629 397	8 705 890	1 880 120	194 676	504 581	76 794	1 009 162	705 575	357 928	5 816 608
+ Zugang durch											
Err. neuer Gebäude	24 482	3 396	30 666	22 254	2 722	1 567	282	3 134	661	391	5 278
Baum. an best. Gebäuden	1 771	794	4 812	546	223	797	192	1 594	428	378	2 672
- Totalabgang	4 278	2 384	40 711	705	71	247	42	494	3 324	2 270	39 512
Bestand am 31.12.2005	3 112 091	631 185	8 700 399	1 902 111	197 542	506 663	77 223	1 013 326	703 317	356 420	5 784 962

Kreisfreie Städte zusammen

Bestand am 31.12.2004	734 642	263 614	3 920 333	336 252	36 030	67 954	10 978	135 908	330 436	216 606	3 448 173
+ Zugang durch											
Err. neuer Gebäude	6 613	1 020	9 363	5 955	728	384	71	768	274	222	2 640
Baum. an best. Gebäuden	279	296	1 307	71	46	98	29	196	110	221	1 040
- Totalabgang	1 426	1 057	18 414	133	13	42	7	84	1 251	1 038	18 197
Bestand am 31.12.2005	740 108	263 873	3 912 589	342 145	36 791	68 394	11 071	136 788	329 569	216 012	3 433 656

Landkreise zusammen

Bestand am 31.12.2004	2 355 634	365 783	4 785 557	1 543 868	158 645	436 627	65 816	873 254	375 139	141 321	2 368 435
+ Zugang durch											
Err. neuer Gebäude	17 869	2 375	21 303	16 299	1 995	1 183	212	2 366	387	169	2 638
Baum. an best. Gebäuden	1 492	498	3 505	475	177	699	164	1 398	318	157	1 632
- Totalabgang	2 852	1 327	22 297	572	58	205	35	410	2 073	1 232	21 315
Bestand am 31.12.2005	2 371 983	367 312	4 787 810	1 559 966	160 752	438 269	66 152	876 538	373 748	140 408	2 351 306

¹⁾ Ohne Wohnheime.

2 Wohnungsbestand Deutschlands nach Verwaltungsbezirken

- Wohnungen 2005 nach der Zahl der Räume -

Gegenstand der Nachweisung	Wohnungen in Wohn- und Nichtwohngebäuden ¹⁾										
	davon mit ... Räumen								Räume insgesamt	Wohn- fläche insgesamt	
	zusammen	1	2	3	4	5	6	7 oder mehr			
								Woh- nungen			Räume
	Anzahl										1 000 m²
Baden-Württemberg											
Insgesamt											
Bestand am 31.12.2004	4 844 927	126 224	261 390	851 724	1 379 228	1 019 075	607 499	599 787	4 650 080	22 111 537	441 216
+ Zugang durch											
Err. neuer Gebäude	32 488	407	1 682	3 852	5 832	7 657	6 956	6 102	46 799	165 475	3 813
Baum. an best. Gebäuden	3 748	37	279	435	299	388	529	1 781	14 774	22 984	610
- Totalabgang	4 638	184	358	1 198	1 238	824	415	421	3 282	19 338	382
Bestand am 31.12.2005	4 876 519	126 486	262 993	854 808	1 384 119	1 026 296	614 571	607 246	4 708 351	22 280 629	445 255
Stadtkreise zusammen											
Bestand am 31.12.2004	968 512	43 685	74 518	239 134	332 196	159 904	67 907	51 168	394 673	3 840 542	74 929
+ Zugang durch											
Err. neuer Gebäude	4 021	56	381	705	963	994	576	346	2 621	17 832	411
Baum. an best. Gebäuden	520	-36	15	135	40	139	57	170	1 404	3 000	77
- Totalabgang	1 171	125	151	386	243	174	47	45	369	4 078	81
Bestand am 31.12.2005	971 875	43 580	74 763	239 579	332 959	160 863	68 493	51 638	398 321	3 857 273	75 335
Landkreise zusammen											
Bestand am 31.12.2004	3 876 415	82 539	186 872	612 590	1 047 032	859 171	539 592	548 619	4 255 407	18 270 995	366 287
+ Zugang durch											
Err. neuer Gebäude	28 467	351	1 301	3 147	4 869	6 663	6 380	5 756	44 178	147 643	3 402
Baum. an best. Gebäuden	3 228	73	264	300	259	249	472	1 611	13 370	19 984	533
- Totalabgang	3 467	59	207	812	995	650	368	376	2 913	15 260	301
Bestand am 31.12.2005	3 904 644	82 906	188 230	615 229	1 051 160	865 433	546 078	555 608	4 310 030	18 423 356	369 920
RB Stuttgart											
Bestand am 31.12.2004	1 816 381	43 157	90 482	310 142	551 756	391 890	222 105	206 849	1 596 940	8 250 591	161 176
+ Zugang durch											
Err. neuer Gebäude	12 569	146	515	1 572	2 591	3 165	2 580	2 000	15 230	62 791	1 426
Baum. an best. Gebäuden	1 078	44	16	98	70	162	107	581	4 659	6 761	185
- Totalabgang	2 028	51	121	556	614	369	170	147	1 150	8 432	155
Bestand am 31.12.2005	1 827 993	43 296	90 892	311 249	553 806	394 847	224 622	209 281	1 615 666	8 311 684	162 631
Davon:											
Region											
Mittlerer Neckar											
Stadtkreis											
Stuttgart	293 068	12 622	20 860	66 745	113 352	48 420	18 461	12 608	97 202	1 158 053	21 763
Landkreise											
Böblingen	166 947	4 626	8 958	28 825	47 934	36 995	21 542	18 067	138 287	753 267	15 081
Esslingen	237 291	6 016	12 810	42 062	72 154	52 495	28 521	23 233	176 981	1 057 020	20 675
Göppingen	116 068	1 807	4 634	17 537	35 559	27 244	15 504	13 783	106 117	541 283	10 547
Ludwigsburg	235 901	5 695	11 707	39 922	73 235	53 972	28 639	22 731	173 512	1 057 021	20 676
Rems-Murr-Kreis	191 125	4 040	9 407	30 927	58 815	44 103	22 999	20 834	159 917	869 321	16 996
Region											
Franken											
Stadtkreis											
Heilbronn	57 440	1 208	2 567	11 473	20 630	11 782	5 314	4 466	34 150	248 225	4 744
Landkreise											
Heilbronn	142 835	2 189	5 846	21 002	35 120	33 003	22 599	23 076	177 852	695 828	14 075
Hohenlohekreis	46 705	543	1 863	6 742	10 928	9 962	7 265	9 402	73 763	235 370	4 709
Schwäbisch-Hall	81 044	1 017	2 854	10 422	19 665	18 190	12 944	15 952	125 711	410 976	8 108
Main-Tauber-Kreis	60 285	863	2 595	8 409	13 907	12 324	9 153	13 034	102 890	306 336	6 110
Region											
Ostwürttemberg											
Landkreise											
Heidenheim	61 196	769	1 983	8 598	17 549	14 151	9 187	8 959	69 146	295 748	5 739
Ostalbkreis	138 088	1 901	4 808	18 585	34 958	32 206	22 494	23 136	180 138	683 236	13 408

¹⁾ Ohne Wohnheime.

2 Wohnungsbestand Deutschlands nach Verwaltungsbezirken

- Wohnungen 2005 nach der Zahl der Räume -

Gegenstand der Nachweisung	Wohnungen in Wohn- und Nichtwohngebäuden ¹⁾										
	davon mit ... Räumen									Räume insgesamt	Wohn- fläche insgesamt
	zusammen	1	2	3	4	5	6	7 oder mehr			
								Woh- nungen	Räume		
	Anzahl										
RB Karlsruhe											
Bestand am 31.12.2004	1 265 460	34 669	75 658	258 119	362 871	249 255	144 119	140 769	1 090 759	5 613 574	114 179
+ Zugang durch											
Err. neuer Gebäude	6 949	84	370	634	1 015	1 648	1 619	1 579	12 243	36 983	863
Baum. an best. Gebäuden	848	20	42	90	-4	117	174	409	3 515	5 502	142
- Totalabgang	1 058	104	134	322	193	160	82	63	508	3 910	83
Bestand am 31.12.2005	1 272 199	34 669	75 936	258 521	363 689	250 860	145 832	142 692	1 105 995	5 652 147	115 099
Davon:											
Region											
Mittlerer Oberrhein											
Stadtkreise											
Baden-Baden	30 657	607	1 918	6 800	9 856	5 957	2 914	2 605	20 271	131 807	2 772
Karlsruhe	141 878	5 896	9 844	34 519	49 489	24 073	10 056	8 001	61 569	569 367	11 408
Landkreise											
Karlsruhe	184 412	2 564	8 229	27 888	48 357	42 437	27 700	27 237	210 142	884 641	18 389
Rastatt	101 135	1 130	4 463	16 456	29 504	22 547	13 326	13 709	106 265	476 396	9 801
Region											
Unterer Neckar											
Stadtkreise											
Heidelberg	68 886	3 936	6 540	17 294	19 868	11 290	5 358	4 600	35 863	272 831	5 448
Mannheim	164 734	8 369	14 997	51 811	51 208	23 243	9 126	5 980	45 811	615 410	12 213
Landkreise											
Neckar-Odenwald-Kreis	64 403	632	2 495	8 604	14 721	13 812	10 623	13 516	106 268	329 384	6 709
Rhein-Neckar-Kreis	245 510	4 437	12 261	45 811	67 540	51 420	32 620	31 421	242 820	1 132 192	23 421
Region											
Nordschwarzwald											
Stadtkreis											
Pforzheim	57 798	1 889	4 155	15 317	20 076	9 234	3 824	3 303	25 456	231 024	4 585
Landkreise											
Calw	71 814	2 433	4 199	12 180	17 638	15 209	9 661	10 494	82 084	334 018	6 702
Enzkreis	86 152	1 346	3 617	13 059	22 303	19 926	13 249	12 652	97 087	413 180	8 420
Freudenstadt	54 820	1 430	3 218	8 782	13 129	11 712	7 375	9 174	72 359	261 897	5 230
RB Freiburg											
Bestand am 31.12.2004	980 834	29 442	57 024	166 759	272 939	205 493	122 554	126 623	986 132	4 484 444	90 972
+ Zugang durch											
Err. neuer Gebäude	7 127	97	476	938	1 313	1 673	1 389	1 241	9 559	35 373	824
Baum. an best. Gebäuden	952	-87	120	137	117	78	215	372	3 145	5 857	158
- Totalabgang	788	18	71	173	215	135	90	86	662	3 416	70
Bestand am 31.12.2005	988 125	29 436	57 549	167 662	274 149	207 110	124 068	128 151	998 181	4 522 255	91 884
Davon:											
Region											
Südlicher Oberrhein											
Stadtkreis											
Freiburg i. Breisgau	100 850	6 891	10 419	23 862	29 744	15 985	8 062	5 887	45 809	392 397	7 785
Landkreise											
Breisgau-Hochschwarzwald	107 748	3 108	6 752	18 488	28 259	21 782	14 144	15 215	119 324	498 210	10 362
Emmendingen	68 092	1 321	3 364	10 731	19 057	15 102	8 918	9 599	74 477	319 965	6 584
Ortenaukreis	182 457	3 238	8 005	27 844	49 756	40 673	24 966	27 975	218 706	873 671	17 913
Region											
Schwarzwald-Baar-Heuberg											
Landkreise											
Rottweil	63 438	771	2 221	8 171	16 194	15 436	9 987	10 658	82 644	314 248	6 246
Schwarzwald-Baar-Kreis	99 814	3 260	5 528	17 222	28 896	21 123	11 557	12 228	95 132	451 655	9 067
Tuttlingen	58 722	753	2 106	7 594	14 853	14 070	9 295	10 051	78 075	291 354	5 796
Region											
Hochrhein-Bodensee											
Landkreise											
Konstanz	129 222	5 888	8 906	23 399	37 433	25 603	14 777	13 216	101 897	562 203	11 384
Lörrach	101 690	2 434	6 088	18 641	30 366	20 835	12 137	11 189	86 671	455 665	9 246
Waldshut	76 092	1 772	4 160	11 710	19 591	16 501	10 225	12 133	95 446	362 887	7 502

¹⁾ Ohne Wohnheime.

2 Wohnungsbestand Deutschlands nach Verwaltungsbezirken

- Wohnungen 2005 nach der Zahl der Räume -

Gegenstand der Nachweisung	Wohnungen in Wohn- und Nichtwohngebäuden ¹⁾										
	davon mit ... Räumen									Räume insgesamt	Wohn- fläche insgesamt
	zusammen	1	2	3	4	5	6	7 oder mehr			
								Woh- nungen	Räume		
	Anzahl										
RB Tübingen											
Bestand am 31.12.2004	782 252	18 956	38 226	116 704	191 662	172 437	118 721	125 546	976 249	3 762 928	74 889
+ Zugang durch											
Err. neuer Gebäude	5 843	80	321	708	913	1 171	1 368	1 282	9 767	30 328	700
Baum. an best. Gebäuden	870	60	101	110	116	31	33	419	3 455	4 864	125
- Totalabgang	764	11	32	147	216	160	73	125	962	3 580	74
Bestand am 31.12.2005	788 202	19 085	38 616	117 376	192 475	173 479	120 049	127 122	988 509	3 794 543	75 641
Davon:											
Region											
Neckar-Alb											
Landkreise											
Reutlingen	123 799	2 427	5 373	19 631	32 986	29 417	17 424	16 541	127 998	583 637	11 479
Tübingen	94 698	4 044	7 043	15 670	22 026	19 660	13 194	13 061	101 388	432 096	8 576
Zollernalbkreis	84 414	1 192	2 849	9 484	20 393	19 635	14 482	16 379	127 216	429 197	8 456
Region											
Donau-Iller											
Stadtkreis											
Ulm	56 564	2 162	3 463	11 758	18 736	10 879	5 378	4 188	32 190	238 159	4 617
Landkreise											
Alb-Donau-Kreis	78 258	965	2 570	8 918	16 788	18 332	14 509	16 176	126 012	404 737	8 136
Biberach	79 635	1 291	2 809	9 395	15 587	17 862	15 344	17 347	134 665	413 481	8 351
Region											
Bodensee-Oberschwaben											
Landkreise											
Bodenseekreis	96 714	2 871	6 190	17 150	26 457	19 907	11 975	12 164	94 745	438 659	8 911
Ravensburg	116 723	2 830	6 217	17 880	27 348	25 044	17 561	19 843	155 295	564 177	11 308
Sigmaringen	57 397	1 303	2 102	7 490	12 154	12 743	10 182	11 423	89 000	290 400	5 806
Bayern											
Insgesamt											
Bestand am 31.12.2004	5 791 399	178 882	363 589	1 089 803	1 455 221	1 118 834	750 163	834 907	6 571 312	26 662 813	534 210
+ Zugang durch											
Err. neuer Gebäude	42 384	570	2 215	5 357	6 860	8 256	8 234	10 892	88 006	227 201	4 965
Baum. an best. Gebäuden	5 837	148	576	846	901	195	986	2 185	18 092	32 425	759
- Totalabgang	2 677	42	205	616	686	436	314	378	3 059	12 167	249
Bestand am 31.12.2005	5 837 093	179 560	366 174	1 095 390	1 462 305	1 126 921	759 132	847 611	6 674 391	26 911 086	539 704
Kreisfreie Städte zusammen											
Bestand am 31.12.2004	1 882 688	115 496	174 925	503 147	579 959	284 882	126 421	97 858	753 509	7 231 068	138 985
+ Zugang durch											
Err. neuer Gebäude	10 349	209	875	2 341	2 672	2 110	1 175	967	7 677	44 947	959
Baum. an best. Gebäuden	1 176	40	258	206	254	89	107	222	1 815	5 092	140
- Totalabgang	1 180	23	103	392	327	156	86	93	732	4 741	91
Bestand am 31.12.2005	1 893 182	115 722	175 955	505 302	582 567	286 997	127 680	98 959	762 309	7 277 180	140 011
Landkreise zusammen											
Bestand am 31.12.2004	3 908 711	63 386	188 664	586 656	875 262	833 952	623 742	737 049	5 817 803	19 431 745	395 225
+ Zugang durch											
Err. neuer Gebäude	32 035	361	1 340	3 016	4 188	6 146	7 059	9 925	80 329	182 254	4 007
Baum. an best. Gebäuden	4 661	108	318	640	647	106	879	1 963	16 277	27 333	620
- Totalabgang	1 497	19	102	224	359	280	228	285	2 327	7 426	158
Bestand am 31.12.2005	3 943 911	63 838	190 219	590 088	879 738	839 924	631 452	748 652	5 912 082	19 633 906	399 693
RB Oberbayern											
Bestand am 31.12.2004	2 014 854	99 635	175 261	438 258	515 838	348 944	214 167	222 751	1 751 502	8 609 507	174 256
+ Zugang durch											
Err. neuer Gebäude	18 163	427	1 383	3 160	3 538	3 369	2 831	3 455	27 708	88 364	1 937
Baum. an best. Gebäuden	1 819	106	287	261	352	-23	257	579	4 733	9 031	220
- Totalabgang	1 378	21	142	410	322	202	132	149	1 196	5 821	117
Bestand am 31.12.2005	2 033 458	100 147	176 789	441 269	519 406	352 088	217 123	226 636	1 782 747	8 701 081	176 296

¹⁾ Ohne Wohnheime.

2 Wohnungsbestand Deutschlands nach Verwaltungsbezirken

- Wohnungen 2005 nach der Zahl der Räume -

Gegenstand der Nachweisung	Wohnungen in Wohn- und Nichtwohngebäuden ¹⁾									
	davon mit ... Räumen								Räume insgesamt	Wohnfläche insgesamt
	zusammen	1	2	3	4	5	6	7 oder mehr		
								Wohnungen		
								Anzahl		

Davon:

Kreisfreie Städte											
Ingolstadt	56 478	1 491	4 081	12 107	15 853	10 930	6 765	5 251	40 311	244 937	4 777
München	720 084	65 553	91 410	209 331	209 260	91 984	32 091	20 455	156 115	2 521 987	48 848
Rosenheim	30 805	1 561	3 367	7 980	8 873	4 880	2 336	1 808	14 000	120 143	2 358
Landkreise											
Altötting	49 041	719	2 530	8 211	11 359	9 820	7 308	9 094	71 939	240 735	4 945
Bad Tölz-Wolfratshausen	53 281	1 701	4 028	10 018	13 226	9 934	6 556	7 818	62 302	244 023	5 099
Berchtesgadener Land	50 536	1 935	4 510	11 824	12 620	8 203	4 784	6 660	53 482	220 108	4 442
Dachau	56 549	1 172	3 196	10 312	14 274	11 621	7 945	8 029	62 709	264 080	5 344
Ebersberg	52 266	1 231	3 267	8 222	11 949	10 779	8 418	8 400	65 640	250 270	5 157
Eichstätt	47 845	684	1 273	4 493	8 133	10 733	10 720	11 809	93 308	260 534	5 436
Erding	47 720	727	2 091	6 756	9 477	9 839	7 994	10 836	86 068	246 312	5 075
Freising	66 440	2 023	4 706	10 958	14 652	13 269	9 802	11 030	86 431	314 505	6 493
Fürstenfeldbruck	91 581	2 133	6 030	16 803	24 754	19 108	12 612	10 141	77 716	412 546	8 379
Garmisch-Partenkirchen	47 415	2 408	5 283	11 439	12 208	7 209	4 046	4 822	38 760	195 204	3 992
Landsberg am Lech	46 129	746	2 067	6 434	9 690	10 737	7 790	8 665	68 229	231 596	4 763
Miesbach	45 428	1 795	3 946	9 201	10 928	7 906	5 258	6 394	51 606	203 686	4 314
Mühldorf am Inn	47 976	748	2 329	7 457	10 583	9 405	7 541	9 913	77 848	240 228	4 992
München	142 123	4 947	10 003	28 229	37 341	28 062	17 809	15 732	122 340	628 508	12 951
Neuburg-Schrobenhausen	38 257	418	1 530	4 959	7 876	8 546	7 265	7 663	59 467	195 646	4 033
Pfaffenhofen a.d. Ilm	45 473	379	1 636	5 219	8 555	10 503	9 017	10 164	80 753	240 898	5 010
Rosenheim	101 648	2 402	6 368	17 281	22 514	20 202	14 419	18 462	147 852	492 413	10 412
Starnberg	57 694	1 734	4 093	10 215	13 658	11 382	7 953	8 659	68 796	268 621	5 676
Traunstein	80 809	2 408	5 724	13 916	18 268	14 821	10 086	15 586	124 839	388 136	8 158
Weilheim-Schongau	57 880	1 232	3 321	9 904	13 355	12 215	8 608	9 245	72 236	275 965	5 642

RB Niederbayern

Bestand am 31.12.2004	527 549	10 175	27 447	76 459	103 076	104 398	87 353	118 641	945 300	2 698 158	55 362
+ Zugang durch											
Err. neuer Gebäude	4 565	34	156	379	538	782	920	1 756	14 557	27 622	599
Baum. an best. Gebäuden	675	68	43	79	94	-45	155	281	2 350	3 822	87
- Totalabgang	296	1	8	31	72	64	43	77	627	1 603	36
Bestand am 31.12.2005	532 493	10 276	27 638	76 886	103 636	105 071	88 385	120 601	961 580	2 727 999	56 012
Davon:											

Kreisfreie Städte											
Landshut	32 415	916	2 478	7 513	9 078	5 889	3 335	3 206	24 936	139 114	2 697
Passau	26 411	2 106	2 408	5 661	6 345	4 476	2 561	2 854	22 768	109 799	2 156
Straubing	23 140	657	1 697	5 737	6 155	4 012	2 558	2 324	18 177	99 467	1 947
Landkreise											
Deggendorf	52 176	847	2 735	7 695	10 634	10 360	8 397	11 508	92 007	266 127	5 394
Dingolfing-Landau	36 918	288	1 113	3 365	6 252	8 420	7 617	9 863	78 746	204 165	4 220
Freyung-Grafenau	36 831	492	2 080	5 296	7 154	7 304	5 829	8 676	69 824	190 474	3 876
Kelheim	48 712	634	2 211	6 496	9 063	10 133	8 630	11 545	91 048	254 289	5 328
Landshut	60 601	527	1 996	6 422	10 214	12 694	12 452	16 296	128 850	331 673	6 858
Passau	84 263	1 989	4 848	11 699	14 827	15 814	14 285	20 801	166 644	437 514	9 076
Regen	39 126	673	2 344	6 434	8 778	7 435	5 331	8 131	66 307	195 243	3 978
Rottal-Inn	51 849	796	2 274	6 730	8 618	9 998	9 335	14 098	111 919	277 925	5 872
Straubing-Bogen	40 051	351	1 454	3 838	6 518	8 536	8 055	11 299	90 354	222 209	4 611

RB Oberpfalz

Bestand am 31.12.2004	492 182	9 718	24 739	80 536	112 336	106 416	75 398	83 039	654 674	2 389 290	48 066
+ Zugang durch											
Err. neuer Gebäude	3 736	26	142	408	542	744	837	1 037	8 397	20 841	455
Baum. an best. Gebäuden	664	37	61	99	108	82	95	182	1 497	3 365	75
- Totalabgang	200	2	14	22	53	35	35	39	310	1 003	21
Bestand am 31.12.2005	496 383	9 781	24 927	81 021	112 933	107 207	76 295	84 219	664 258	2 412 493	48 575
Davon:											

Kreisfreie Städte											
Amberg	22 298	383	1 232	4 974	6 447	4 723	2 483	2 056	15 949	98 019	1 873
Regensburg	75 026	5 656	7 401	20 583	21 265	10 937	5 101	4 083	31 508	284 066	5 480
Weiden i.d. Oberpfalz	22 927	582	1 161	5 506	6 564	4 466	2 282	2 366	18 594	100 294	1 918
Landkreise											
Amberg-Weizbach	45 549	257	1 537	5 992	9 397	10 469	8 553	9 344	73 518	236 076	4 746
Cham	59 019	583	3 216	8 047	12 123	13 153	9 658	12 239	97 580	300 941	6 222
Neumarkt i.d. Oberpfalz	53 402	404	1 763	6 378	9 906	11 916	10 458	12 577	99 122	284 138	5 955
Neustadt a.d. Waldnaab	44 252	296	1 697	5 797	9 560	9 998	7 660	9 244	73 684	228 955	4 529
Regensburg	76 028	997	2 858	9 318	15 158	18 832	14 008	14 857	116 788	390 295	8 116
Schwandorf	61 670	395	2 316	8 438	14 019	14 966	10 501	11 035	86 702	310 955	6 272
Tirschenreuth	36 212	228	1 746	5 988	8 494	7 747	5 591	6 418	50 813	178 754	3 465

¹⁾ Ohne Wohnheime.

2 Wohnungsbestand Deutschlands nach Verwaltungsbezirken

- Wohnungen 2005 nach der Zahl der Räume -

Gegenstand der Nachweisung	Wohnungen in Wohn- und Nichtwohngebäuden ¹⁾										
	davon mit ... Räumen								Räume insgesamt	Wohn- fläche insgesamt	
	zusammen	1	2	3	4	5	6	7 oder mehr			
								Wohn- nungen			Räume
	Anzahl										1 000 m²
RB Oberfranken											
Bestand am 31.12.2004	522 936	8 741	22 850	87 888	131 639	109 467	75 158	87 193	686 117	2 529 061	49 422
+ Zugang durch											
Err. neuer Gebäude	2 139	13	69	152	280	466	520	639	5 150	12 327	268
Baum. an best. Gebäuden	468	8	24	52	45	2	133	204	1 723	2 923	67
- Totalabgang	150	1	8	63	62	7	7	2	16	547	9
Bestand am 31.12.2005	525 393	8 761	22 935	88 029	131 902	109 928	75 804	88 034	692 974	2 543 764	49 748
Davon:											
Kreisfreie Städte											
Bamberg	37 397	1 141	2 298	9 118	12 430	6 719	3 010	2 681	20 860	155 326	2 959
Bayreuth	38 471	2 936	2 624	8 348	11 218	6 658	3 438	3 249	25 188	157 206	3 039
Coburg	23 054	558	1 577	5 083	6 528	4 506	2 479	2 323	18 069	100 546	1 938
Hof	27 387	572	1 752	7 136	8 542	5 084	2 323	1 978	15 260	114 270	2 179
Landkreise											
Bamberg	60 114	374	1 643	6 384	13 090	13 997	11 670	12 956	102 412	317 589	6 408
Bayreuth	48 090	466	1 848	6 610	10 318	10 542	8 032	10 274	81 340	247 506	4 924
Coburg	42 171	494	1 476	6 176	9 798	8 785	6 816	8 626	68 102	214 089	4 180
Forchheim	49 023	428	1 678	6 517	10 796	10 900	8 254	10 450	82 544	253 087	5 133
Hof	53 642	440	2 275	9 425	13 730	11 563	7 692	8 517	66 742	258 894	4 904
Kronach	34 265	208	1 135	4 526	7 353	7 468	5 802	7 773	61 441	179 061	3 516
Kulmbach	36 561	431	1 472	5 721	8 707	7 672	5 696	6 862	54 131	182 033	3 571
Lichtenfels	31 561	348	1 185	4 185	6 983	7 206	5 120	6 534	51 532	161 487	3 200
Wunsiedel im Fichtelgebirge	43 657	365	1 972	8 800	12 409	8 828	5 472	5 811	45 353	202 670	3 798
RB Mittelfranken											
Bestand am 31.12.2004	804 799	20 400	40 202	160 474	238 231	154 672	95 518	95 302	742 515	3 624 133	71 702
+ Zugang durch											
Err. neuer Gebäude	4 423	27	152	463	740	1 039	1 017	985	7 835	23 812	536
Baum. an best. Gebäuden	742	13	34	154	120	77	128	216	1 748	3 924	96
- Totalabgang	154	7	15	16	44	19	30	23	197	733	16
Bestand am 31.12.2005	809 810	20 433	40 373	161 075	239 047	155 769	96 633	96 480	751 901	3 651 136	72 318
Davon:											
Kreisfreie Städte											
Ansbach	21 217	301	835	3 852	6 987	4 390	2 628	2 224	17 213	96 406	1 862
Erlangen	53 239	4 424	4 395	10 761	15 546	8 911	4 889	4 313	33 387	214 957	4 159
Fürth	57 624	1 460	3 328	14 579	20 826	10 021	4 388	3 022	23 007	234 597	4 539
Nürnberg	260 428	10 171	17 585	73 684	93 167	37 303	16 764	11 754	89 512	1 015 672	19 233
Schwabach	18 988	301	769	3 588	5 836	4 261	2 328	1 905	14 631	85 851	1 688
Landkreise											
Ansbach	76 232	694	2 314	9 008	16 190	17 244	13 675	17 107	135 077	400 453	8 202
Erlangen-Höchststadt	56 395	761	1 998	6 855	12 250	13 424	10 431	10 676	83 276	287 304	5 877
Fürth	52 138	439	1 842	8 280	15 564	12 032	7 598	6 383	49 105	246 072	5 024
Neustadt a.d. Aisch- Bad Windsheim	43 420	261	1 210	5 535	9 610	9 563	7 149	10 092	80 068	228 503	4 669
Nürnberger Land	75 429	879	2 908	12 254	20 891	16 654	11 008	10 835	84 242	360 581	7 274
Roth	52 084	323	1 432	6 293	12 161	12 718	9 158	9 999	78 038	267 286	5 453
Weissenburg-Gunzenhausen	42 616	419	1 757	6 386	10 019	9 248	6 617	8 170	64 345	213 454	4 340
RB Unterfranken											
Bestand am 31.12.2004	600 549	10 453	26 199	96 539	149 171	124 552	87 120	106 515	844 491	2 939 123	58 330
+ Zugang durch											
Err. neuer Gebäude	3 685	12	122	298	423	677	821	1 332	10 884	22 037	467
Baum. an best. Gebäuden	674	11	29	79	73	70	36	376	3 119	4 283	94
- Totalabgang	137	-	3	29	42	18	16	29	226	673	14
Bestand am 31.12.2005	604 920	10 476	26 347	96 887	149 634	125 353	88 024	108 199	858 308	2 965 584	58 897
Davon:											
Kreisfreie Städte											
Aschaffenburg	34 822	700	2 042	8 418	11 466	6 365	3 030	2 801	21 773	147 680	2 892
Schweinfurt	28 441	555	1 449	7 813	10 431	4 460	1 954	1 779	13 788	116 428	2 228
Würzburg	69 263	4 719	6 432	17 935	20 825	9 785	4 915	4 652	36 203	269 306	5 198
Landkreise											
Aschaffenburg	74 198	571	2 647	9 677	17 731	17 619	12 400	13 553	106 183	374 498	7 669
Bad Kissingen	50 124	559	1 935	7 669	11 974	10 387	7 479	10 121	80 951	253 092	5 045
Hassberge	37 072	255	974	4 206	6 845	7 506	6 510	10 776	89 150	207 941	3 953
Kitzingen	38 155	310	1 353	5 112	8 354	8 171	6 232	8 623	69 605	199 620	3 903
Main-Spessart	57 980	406	1 932	7 998	13 108	12 552	9 773	12 211	96 160	298 254	5 981
Miltenberg	55 653	393	1 991	7 944	13 911	12 652	8 733	10 029	78 815	278 324	5 638
Rhön-Grabfeld	37 716	298	1 263	4 679	7 728	8 377	6 437	8 934	70 761	199 041	3 974
Schweinfurt	49 872	406	1 350	5 760	11 402	11 561	8 579	10 814	84 637	259 910	5 185
Würzburg	71 624	1 304	2 979	9 676	15 859	15 918	11 982	13 906	110 282	361 490	7 232

¹⁾ Ohne Wohnheime.

2 Wohnungsbestand Deutschlands nach Verwaltungsbezirken

- Wohnungen 2005 nach der Zahl der Räume -

Gegenstand der Nachweisung	Wohnungen in Wohn- und Nichtwohngebäuden ¹⁾										
	davon mit ... Räumen								Räume insgesamt	Wohn- fläche insgesamt	
	zusammen	1	2	3	4	5	6	7 oder mehr			
								Woh- nungen			Räume
	Anzahl										1 000 m²
RB Schwaben											
Bestand am 31.12.2004	828 530	19 760	46 891	149 649	204 930	170 385	115 449	121 466	946 713	3 873 541	77 072
+ Zugang durch											
Err. neuer Gebäude	5 673	31	191	497	799	1 179	1 288	1 688	13 475	32 198	703
Baum. an best. Gebäuden	795	-95	98	122	109	32	182	347	2 922	5 077	120
- Totalabgang	362	10	15	45	91	91	51	59	487	1 787	37
Bestand am 31.12.2005	834 636	19 686	47 165	150 223	205 747	171 505	116 868	123 442	962 623	3 909 029	77 858
Davon:											
Kreisfreie Städte											
Augsburg	139 619	6 259	10 742	39 012	46 795	21 749	8 950	6 112	46 700	541 104	10 121
Kaufbeuren	21 664	434	1 318	4 864	6 735	4 370	2 209	1 734	13 405	93 111	1 735
Kempten (Allgäu)	31 485	1 703	2 273	7 158	9 770	6 010	2 479	2 092	16 106	127 833	2 479
Memmingen	20 499	583	1 301	4 561	5 625	4 108	2 384	1 937	14 849	89 061	1 709
Landkreise											
Aichach-Friedberg	53 347	556	1 970	6 619	10 710	11 752	9 902	11 838	93 668	279 033	5 710
Augsburg	105 658	1 347	4 200	15 543	25 243	23 702	17 434	18 189	141 339	521 801	10 478
Dillingen a.d. Donau	39 854	397	1 504	4 796	7 531	9 084	7 747	8 795	68 103	207 922	4 173
Donau-Ries	56 769	433	1 823	6 883	10 831	13 080	10 288	13 431	106 411	301 591	6 009
Günzburg	52 805	559	2 275	7 157	10 487	11 402	9 872	11 053	85 109	269 879	5 370
Lindau (Bodensee)	39 226	1 238	3 241	7 856	10 360	7 208	4 456	4 867	38 228	173 732	3 547
Neu-Ulm	73 212	1 170	3 547	11 650	17 587	17 231	11 549	10 478	80 786	349 797	6 886
Oberallgäu	79 592	3 287	7 411	16 724	19 345	14 581	8 597	9 647	76 207	346 355	7 098
Ostallgäu	61 186	1 072	3 295	9 560	13 123	13 398	9 578	11 160	88 005	301 297	6 227
Unterallgäu	59 720	648	2 265	7 840	11 605	13 830	11 423	12 109	93 707	306 513	6 314
Berlin											
Insgesamt											
Bestand am 31.12.2004	1 878 538	25 611	259 159	684 692	574 185	234 234	66 237	34 420	263 874	6 727 211	131 318
+ Zugang durch											
Err. neuer Gebäude	3 249	19	141	548	703	1 016	566	256	1 967	15 200	364
Baum. an best. Gebäuden	357	-18	-273	-49	193	243	108	153	1 224	3 148	108
- Totalabgang	307	12	75	120	60	18	7	15	134	1 028	24
Bestand am 31.12.2005	1 881 837	25 600	258 952	685 071	575 021	235 475	66 904	34 814	266 931	6 744 531	131 765
Brandenburg											
Insgesamt											
Bestand am 31.12.2004	1 269 067	9 754	83 117	293 304	452 504	262 891	110 283	57 214	436 563	5 278 632	97 347
+ Zugang durch											
Err. neuer Gebäude	9 660	33	304	970	2 155	3 687	1 806	705	5 307	46 749	1 074
Baum. an best. Gebäuden	1 025	-11	183	-17	105	286	202	277	2 138	5 504	160
- Totalabgang	6 823	228	1 210	2 244	2 280	788	52	21	165	22 917	396
Bestand am 31.12.2005	1 272 635	9 613	82 319	291 920	452 339	266 058	112 216	58 170	443 808	5 306 761	98 166
Kreisfreie Städte zusammen											
Bestand am 31.12.2004	224 100	2 691	22 586	61 317	89 808	34 301	9 257	4 140	31 661	849 754	14 954
+ Zugang durch											
Err. neuer Gebäude	1 056	14	125	145	217	322	144	89	671	4 712	103
Baum. an best. Gebäuden	124	-16	54	-105	54	76	26	35	266	795	27
- Totalabgang	2 742	145	339	1 086	915	245	12	-	-	9 038	159
Bestand am 31.12.2005	222 538	2 544	22 426	60 271	89 164	34 454	9 415	4 264	32 598	846 223	14 925
Davon:											
Brandenburg an der Havel	45 154	487	3 318	15 531	17 933	5 605	1 609	671	5 087	168 214	2 945
Cottbus	60 486	734	5 624	11 484	27 668	10 337	2 959	1 680	12 848	239 393	4 096
Frankfurt (Oder)	37 378	856	4 369	9 828	13 846	6 111	1 727	641	4 861	140 240	2 443
Potsdam	79 520	467	9 115	23 428	29 717	12 401	3 120	1 272	9 802	298 376	5 441

¹⁾ Ohne Wohnheime.

2 Wohnungsbestand Deutschlands nach Verwaltungsbezirken

- Wohnungen 2005 nach der Zahl der Räume -

Gegenstand der Nachweisung	Wohnungen in Wohn- und Nichtwohngebäuden ¹⁾										
	davon mit ... Räumen									Räume insgesamt	Wohn- fläche insgesamt
	zusammen	1	2	3	4	5	6	7 oder mehr			
								Wohn- nungen	Räume		
	Anzahl										
Landkreise zusammen											
Bestand am 31.12.2004	1 044 967	7 063	60 531	231 987	362 696	228 590	101 026	53 074	404 902	4 428 878	82 393
+ Zugang durch											
Err. neuer Gebäude	8 604	19	179	825	1 938	3 365	1 662	616	4 636	42 037	971
Baum. an best. Gebäuden	901	5	129	88	51	210	176	242	1 872	4 709	133
- Totalabgang	4 081	83	871	1 158	1 365	543	40	21	165	13 879	237
Bestand am 31.12.2005	1 050 097	7 069	59 893	231 649	363 175	231 604	102 801	53 906	411 210	4 460 538	83 240
Davon:											
Barnim	84 593	533	4 749	19 174	30 331	19 110	7 673	3 023	22 571	353 036	6 682
Dahme-Spreewald	73 539	465	4 891	15 974	24 032	16 641	7 814	3 722	28 043	312 429	6 021
Elbe-Elster	61 403	405	2 165	12 379	20 928	13 524	7 221	4 781	36 421	272 951	4 878
Havelland	72 962	544	4 190	18 414	24 604	15 113	6 842	3 255	24 894	304 093	5 782
Märkisch-Oderland	91 586	575	4 866	18 577	31 208	21 501	9 813	5 046	40 376	397 629	7 512
Oberhavel	96 101	1 018	5 936	21 807	33 464	21 422	8 559	3 895	29 373	400 004	7 678
Oberspreewald-Lausitz	69 069	358	2 955	17 304	27 142	12 860	5 248	3 202	24 470	287 006	5 004
Oder-Spree	93 088	579	5 947	19 348	34 816	19 524	8 232	4 642	35 258	392 051	7 157
Ostprignitz-Ruppin	52 348	343	3 203	11 677	18 519	11 161	4 690	2 755	20 999	220 800	4 149
Potsdam-Mittelmark	90 207	567	4 140	17 899	27 716	22 728	11 283	5 874	45 098	399 844	7 813
Prignitz	48 130	219	2 161	11 169	17 303	10 327	4 487	2 464	18 641	204 458	3 745
Spree-Neisse	68 776	273	4 988	14 007	22 807	15 859	6 982	3 860	29 222	293 907	5 316
Teltow-Fläming	79 225	682	5 315	17 701	25 484	17 781	8 148	4 114	31 026	335 170	6 326
Uckermark	69 070	508	4 387	16 219	24 821	14 053	5 809	3 273	24 818	287 160	5 178
Bremen											
Insgesamt											
Bestand am 31.12.2004	351 903	8 855	19 517	91 845	121 480	65 921	26 820	17 465	134 382	1 434 251	26 775
+ Zugang durch											
Err. neuer Gebäude	1 328	32	93	174	333	411	166	119	911	6 034	142
Baum. an best. Gebäuden	67	-5	12	-7	-21	4	37	47	373	529	14
- Totalabgang	801	4	7	165	268	334	6	17	119	3 410	19
Bestand am 31.12.2005	352 497	8 878	19 615	91 847	121 524	66 002	27 017	17 614	135 547	1 437 404	26 912
Davon:											
Kreisfreie Städte											
Bremen	286 419	7 270	16 400	73 816	97 450	54 473	22 231	14 779	113 904	1 170 973	21 939
Bremerhaven	66 078	1 608	3 215	18 031	24 074	11 529	4 786	2 835	21 643	266 431	4 973
Hamburg											
Insgesamt											
Bestand am 31.12.2004	873 645	20 577	65 503	266 174	304 222	139 083	46 448	31 638	245 336	3 386 432	62 495
+ Zugang durch											
Err. neuer Gebäude	2 874	18	191	468	674	905	419	199	1 498	13 037	299
Baum. an best. Gebäuden	388	68	45	25	57	80	36	77	671	1 748	52
- Totalabgang	549	5	53	258	96	65	31	41	350	2 130	44
Bestand am 31.12.2005	876 366	20 658	65 686	266 415	304 857	140 005	46 872	31 873	247 155	3 399 115	62 804
Hessen											
Insgesamt											
Bestand am 31.12.2004	2 806 465	71 215	149 530	555 519	789 096	550 885	321 078	369 142	2 903 052	12 777 161	254 986
+ Zugang durch											
Err. neuer Gebäude	15 087	146	877	2 097	2 818	3 196	2 937	3 016	23 719	76 784	1 713
Baum. an best. Gebäuden	2 241	-35	147	270	249	361	350	899	7 619	13 589	349
- Totalabgang	1 224	30	70	253	322	226	155	168	1 330	5 607	112
Bestand am 31.12.2005	2 822 580	71 298	150 488	557 634	791 843	554 218	324 209	372 890	2 933 067	12 861 959	256 937
Kreisfreie Städte zusammen											
Bestand am 31.12.2004	721 092	33 095	59 689	210 768	241 944	106 128	38 926	30 542	237 088	2 753 837	52 228
+ Zugang durch											
Err. neuer Gebäude	3 768	40	286	936	1 102	698	459	247	1 879	15 951	354
Baum. an best. Gebäuden	345	-45	-35	103	114	77	46	85	715	2 026	54
- Totalabgang	517	21	12	166	167	83	33	35	275	2 099	40
Bestand am 31.12.2005	724 688	33 069	59 928	211 641	242 993	106 820	39 398	30 839	239 407	2 769 715	52 595

¹⁾ Ohne Wohnheime.

2 Wohnungsbestand Deutschlands nach Verwaltungsbezirken

- Wohnungen 2005 nach der Zahl der Räume -

Gegenstand der Nachweisung	Wohnungen in Wohn- und Nichtwohngebäuden ¹⁾										
	davon mit ... Räumen								Räume insgesamt	Wohn- fläche insgesamt	
	zusammen	1	2	3	4	5	6	7 oder mehr			
								Woh- nungen			Räume
	Anzahl										
Landkreise zusammen											1 000 m²
Bestand am 31.12.2004	2 085 373	38 120	89 841	344 751	547 152	444 757	282 152	338 600	2 665 964	10 023 324	202 758
+ Zugang durch											
Err. neuer Gebäude	11 319	106	591	1 161	1 716	2 498	2 478	2 769	21 840	60 833	1 359
Baum. an best. Gebäuden	1 896	10	182	167	135	284	304	814	6 904	11 563	295
- Totalabgang	707	9	58	87	155	143	122	133	1 055	3 508	72
Bestand am 31.12.2005	2 097 892	38 229	90 560	345 993	548 850	447 398	284 811	342 051	2 693 660	10 092 244	204 341
RB Darmstadt											
Bestand am 31.12.2004	1 769 778	50 691	107 116	391 767	529 390	332 521	176 767	181 526	1 418 711	7 699 702	153 692
+ Zugang durch											
Err. neuer Gebäude	10 509	97	580	1 638	2 221	2 213	1 975	1 785	13 917	51 887	1 159
Baum. an best. Gebäuden	1 275	-77	66	169	175	202	217	523	4 418	7 992	218
- Totalabgang	1 000	29	52	220	267	195	113	124	983	4 497	90
Bestand am 31.12.2005	1 780 563	50 682	107 710	393 354	531 520	334 741	178 846	183 710	1 436 063	7 755 088	154 978
Davon:											
Kreisfreie Städte											
Darmstadt	75 517	4 570	6 877	18 288	23 415	12 443	5 505	4 419	34 178	296 271	5 774
Frankfurt am Main	350 454	17 837	32 639	112 251	115 987	45 670	14 765	11 305	88 122	1 288 878	24 115
Offenbach am Main	58 367	2 039	4 268	17 805	20 862	8 234	2 915	2 244	17 385	223 483	4 242
Wiesbaden	137 834	4 673	10 480	38 775	45 312	21 894	9 363	7 337	56 740	545 594	10 695
Landkreise											
Bergstraße	116 690	1 767	4 670	18 726	31 844	26 172	15 788	17 723	139 032	559 281	11 436
Darmstadt-Dieburg	124 325	2 097	5 372	19 630	32 151	27 782	17 816	19 477	152 496	598 637	12 305
Groß-Gerau	112 996	2 964	5 879	22 149	34 548	22 961	12 309	12 186	94 405	502 425	9 960
Hochtaunuskreis	108 080	2 298	5 841	21 164	30 362	20 922	13 080	14 413	113 055	495 065	10 284
Main-Kinzig-Kreis	184 231	2 754	7 810	32 959	53 346	39 483	23 079	24 800	194 909	861 433	17 430
Main-Taunus-Kreis	105 203	2 504	4 997	20 201	31 208	22 779	11 948	11 566	89 182	472 698	9 649
Odenwaldkreis	43 185	513	1 837	6 456	10 279	9 202	6 475	8 423	66 833	216 364	4 472
Offenbach	156 948	3 493	8 425	31 562	48 661	32 407	16 614	15 786	122 337	693 729	14 024
Rheingau-Taunus-Kreis	81 818	1 369	3 546	13 912	21 367	18 009	11 120	12 495	98 055	390 485	8 070
Wetteraukreis	124 915	1 804	5 069	19 476	32 178	26 783	18 069	21 536	169 334	610 745	12 521
RB Gießen											
Bestand am 31.12.2004	461 475	11 968	20 932	70 642	105 399	92 988	67 379	92 167	730 533	2 287 101	46 007
+ Zugang durch											
Err. neuer Gebäude	2 469	28	131	239	350	522	515	684	5 428	13 535	301
Baum. an best. Gebäuden	585	26	58	60	65	76	89	211	1 842	3 338	77
- Totalabgang	123	1	13	18	29	14	24	24	185	596	12
Bestand am 31.12.2005	464 408	12 023	21 108	70 923	105 785	93 572	67 959	93 038	737 618	2 303 380	46 373
Davon:											
Landkreise											
Gießen	120 897	6 343	7 377	20 798	29 364	23 090	14 792	19 133	151 311	556 460	11 140
Lahn-Dill-Kreis	113 910	1 236	3 750	17 315	26 346	24 264	18 109	22 890	179 709	575 748	11 478
Limburg-Weilburg	76 882	851	3 091	11 455	16 962	16 083	12 333	16 107	127 334	390 993	8 051
Marburg-Biedenkopf	105 038	3 265	5 304	15 559	23 380	20 292	14 855	22 383	178 835	523 495	10 431
Vogelsbergkreis	47 681	328	1 586	5 796	9 733	9 843	7 870	12 525	100 429	256 684	5 272
RB Kassel											
Bestand am 31.12.2004	575 212	8 556	21 482	93 110	154 307	125 376	76 932	95 449	753 808	2 790 358	55 288
+ Zugang durch											
Err. neuer Gebäude	2 109	21	166	220	247	461	447	547	4 374	11 362	254
Baum. an best. Gebäuden	381	16	23	41	9	83	44	165	1 359	2 259	54
- Totalabgang	101	-	5	15	26	17	18	20	162	514	10
Bestand am 31.12.2005	577 609	8 593	21 670	93 357	154 538	125 905	77 404	96 142	759 386	2 803 491	55 586
Davon:											
Kreisfreie Stadt											
Kassel	102 516	3 950	5 664	24 522	37 417	18 579	6 850	5 534	42 982	415 489	7 769
Landkreise											
Fulda	98 113	1 093	4 089	14 424	23 951	22 238	15 336	16 982	133 743	485 296	9 836
Hersfeld-Rotenburg	57 306	515	1 538	8 284	13 444	12 660	8 922	11 943	94 423	293 474	5 806
Kassel	111 600	800	3 325	15 892	29 813	27 567	15 841	18 362	143 576	550 835	10 962
Schwalm-Eder-Kreis	79 387	518	2 189	10 656	18 035	17 982	12 225	17 782	141 563	413 827	8 315
Waldeck-Frankenberg	76 096	1 285	3 313	11 281	17 819	15 204	10 810	16 384	131 130	385 040	7 807
Werra-Meißner-Kreis	52 591	432	1 552	8 298	14 059	11 675	7 420	9 155	71 969	259 530	5 091

¹⁾ Ohne Wohnheime.

2 Wohnungsbestand Deutschlands nach Verwaltungsbezirken

- Wohnungen 2005 nach der Zahl der Räume -

Gegenstand der Nachweisung	Wohnungen in Wohn- und Nichtwohngebäuden ¹⁾										
	davon mit ... Räumen									Räume insgesamt	Wohn- fläche insgesamt
	zusammen	1	2	3	4	5	6	7 oder mehr			
								Woh- nungen	Räume		
	Anzahl										
Mecklenburg-Vorpommern											
Insgesamt											
Bestand am 31.12.2004	879 132	19 229	59 667	219 571	308 954	172 222	67 375	32 114	240 325	3 538 777	63 636
+ Zugang durch											
Err. neuer Gebäude	5 601	71	522	1 057	1 240	1 671	800	240	1 803	24 204	535
Baum. an best. Gebäuden	670	33	256	364	-68	-23	32	76	589	2 031	65
- Totalabgang	2 456	68	307	783	857	354	81	6	42	8 757	150
Bestand am 31.12.2005	882 951	19 269	60 138	220 209	309 269	173 516	68 126	32 424	242 675	3 556 259	64 086
Kreisfreie Städte zusammen											
Bestand am 31.12.2004	295 957	12 479	21 568	84 343	114 690	47 744	11 513	3 620	26 911	1 102 113	18 474
+ Zugang durch											
Err. neuer Gebäude	1 341	5	35	167	465	445	185	39	292	6 063	133
Baum. an best. Gebäuden	64	12	146	131	-139	-62	-37	13	107	-284	8
- Totalabgang	1 179	31	128	360	425	192	42	1	7	4 286	73
Bestand am 31.12.2005	296 183	12 465	21 621	84 281	114 591	47 935	11 619	3 671	27 303	1 103 606	18 542
Davon:											
Greifswald	29 884	1 428	2 003	8 160	11 468	5 144	1 213	468	3 492	112 276	1 871
Neubrandenburg	38 320	1 442	3 012	8 962	16 968	5 928	1 389	619	4 646	144 844	2 469
Rostock	113 602	5 949	7 995	32 718	42 608	18 943	4 350	1 039	7 695	419 035	6 996
Schwerin	56 236	1 729	4 286	16 404	21 386	9 246	2 425	760	5 656	211 493	3 563
Stralsund	33 135	1 273	2 344	9 902	12 687	5 107	1 369	453	3 356	123 520	2 112
Wismar	25 006	644	1 981	8 135	9 474	3 567	873	332	2 458	92 438	1 533
Landkreise zusammen											
Bestand am 31.12.2004	583 175	6 750	38 099	135 228	194 264	124 478	55 862	28 494	213 414	2 436 664	45 162
+ Zugang durch											
Err. neuer Gebäude	4 260	66	487	890	775	1 226	615	201	1 511	18 141	401
Baum. an best. Gebäuden	606	21	110	233	71	39	69	63	482	2 315	57
- Totalabgang	1 277	37	179	423	432	162	39	5	35	4 471	77
Bestand am 31.12.2005	586 768	6 804	38 517	135 928	194 678	125 581	56 507	28 753	215 372	2 452 653	45 544
Davon:											
Bad Doberan	57 346	873	4 475	11 115	17 083	13 674	6 698	3 428	25 757	245 815	4 735
Demmin	44 148	467	2 373	11 271	15 823	8 628	3 714	1 872	13 958	181 700	3 334
Güstrow	52 361	722	2 793	12 581	18 802	10 660	4 520	2 283	17 195	216 874	3 904
Ludwigslust	59 337	483	2 980	12 087	19 783	13 952	6 563	3 489	26 180	257 154	4 832
Mecklenburg-Strelitz	39 935	392	2 352	9 790	13 976	7 792	3 834	1 799	13 491	165 825	3 083
Müritz	35 124	487	2 963	8 781	11 991	6 783	2 700	1 419	10 647	141 482	2 629
Nordpommern	55 092	626	3 507	13 848	17 192	11 628	5 438	2 853	21 392	230 112	4 267
Nordwestmecklenburg	55 225	340	2 840	11 479	17 411	13 227	6 547	3 381	25 371	240 889	4 528
Ostvorpommern	58 018	611	4 636	15 194	18 671	11 262	4 962	2 682	19 963	236 194	4 397
Parchim	48 114	477	2 026	10 318	16 612	11 021	5 037	2 623	19 585	206 843	3 870
Rügen	42 420	1 012	5 126	10 384	12 940	8 546	2 988	1 424	10 693	165 527	2 988
Ücker-Randow	39 648	314	2 446	9 080	14 394	8 408	3 506	1 500	11 140	164 238	2 976
Niedersachsen											
Insgesamt											
Bestand am 31.12.2004	3 699 832	64 498	162 098	624 013	1 013 158	807 965	478 896	549 204	4 330 762	17 557 328	350 820
+ Zugang durch											
Err. neuer Gebäude	21 695	172	569	1 599	3 000	6 220	4 596	5 539	43 827	120 610	2 762
Baum. an best. Gebäuden	2 944	98	310	375	156	-25	470	1 560	12 840	18 002	439
- Totalabgang	77	3	8	12	20	12	10	12	112	367	8
Bestand am 31.12.2005	3 724 595	64 766	162 970	625 988	1 016 318	814 232	483 992	556 329	4 387 610	17 696 664	354 039
Kreisfreie Städte zusammen											
Bestand am 31.12.2004	525 956	13 929	29 797	116 394	178 251	101 453	46 828	39 304	303 794	2 227 736	42 110
+ Zugang durch											
Err. neuer Gebäude	2 082	4	96	116	337	708	428	393	3 002	11 002	253
Baum. an best. Gebäuden	224	15	64	-14	17	1	42	99	772	1 198	31
- Totalabgang	11	-	1	4	3	-	2	1	9	47	1
Bestand am 31.12.2005	528 275	13 948	29 956	116 492	178 602	102 186	47 296	39 795	307 559	2 240 009	42 395
Landkreise zusammen											
Bestand am 31.12.2004	3 173 876	50 569	132 301	507 619	834 907	706 512	432 068	509 900	4 026 968	15 329 592	308 711
+ Zugang durch											
Err. neuer Gebäude	19 613	168	473	1 483	2 663	5 512	4 168	5 146	40 825	109 608	2 509
Baum. an best. Gebäuden	2 720	83	246	389	139	-26	428	1 461	12 068	16 804	408
- Totalabgang	66	3	7	8	17	12	8	11	103	320	7
Bestand am 31.12.2005	3 196 320	50 818	133 014	509 496	837 716	712 046	436 696	516 534	4 080 051	15 456 655	311 644

¹⁾ Ohne Wohnheime.

2 Wohnungsbestand Deutschlands nach Verwaltungsbezirken

- Wohnungen 2005 nach der Zahl der Räume -

Gegenstand der Nachweisung	Wohnungen in Wohn- und Nichtwohngebäuden ¹⁾										
	davon mit ... Räumen								Räume insgesamt	Wohn- fläche insgesamt	
	zusammen	1	2	3	4	5	6	7 oder mehr			
								Woh- nungen			Räume
	Anzahl										1 000 m²
RB Braunschweig											
Bestand am 31.12.2004	811 749	20 445	37 622	146 624	250 068	166 915	91 470	98 605	773 000	3 692 228	71 601
+ Zugang durch											
Err. neuer Gebäude	3 193	3	90	196	409	1 045	745	705	5 607	17 709	420
Baum. an best. Gebäuden	496	19	82	70	7	49	81	188	1 566	2 718	68
- Totalabgang	32	-	4	6	14	2	3	3	27	137	3
Bestand am 31.12.2005	815 407	20 467	37 790	146 884	250 470	168 007	92 293	99 496	780 153	3 712 525	72 086
Davon:											
Kreisfreie Städte											
Braunschweig	135 525	4 524	8 619	32 660	49 902	22 740	9 518	7 562	58 200	548 358	10 336
Salzgitter	54 654	864	2 153	9 827	22 510	10 716	4 698	3 886	30 246	236 705	4 291
Wolfsburg	61 493	976	2 849	11 561	22 887	12 431	5 534	5 255	40 657	268 921	5 066
Landkreise											
Gifhorn	73 482	750	2 280	8 887	17 117	17 876	12 539	14 033	109 994	375 047	7 948
Göttingen	123 785	7 418	7 273	21 947	33 236	24 609	13 793	15 509	122 017	548 569	10 620
Goslar	84 562	3 268	5 593	17 749	24 971	16 001	8 278	8 702	68 667	365 925	6 948
Helmstedt	47 966	355	1 501	8 208	13 374	11 511	6 391	6 626	51 793	229 171	4 461
Northeim	68 860	679	2 183	10 692	18 518	14 431	9 252	13 105	104 264	343 124	6 708
Osterode am Harz	43 539	565	1 776	8 184	12 846	8 716	5 115	6 337	50 007	204 330	3 899
Peine	62 171	542	1 780	8 656	17 185	14 877	9 220	9 911	77 230	305 745	6 151
Wolfenbüttel	59 370	526	1 783	8 513	17 924	14 099	7 955	8 570	67 078	286 630	5 658
RB Hannover											
Bestand am 31.12.2004	1 042 306	17 908	48 721	201 445	325 224	214 377	113 904	120 727	949 740	4 725 630	93 428
+ Zugang durch											
Err. neuer Gebäude	4 494	93	87	328	699	1 404	920	963	7 659	24 246	551
Baum. an best. Gebäuden	700	45	61	121	72	69	67	265	2 123	3 688	93
- Totalabgang	2	-	-	-	2	-	-	-	-	8	0
Bestand am 31.12.2005	1 047 498	18 046	48 869	201 894	325 993	215 850	114 891	121 955	959 522	4 753 556	94 071
Davon:											
Region											
Hannover	569 695	12 747	32 244	126 548	196 795	107 973	50 012	43 376	337 566	2 421 562	47 525
Landkreise											
Diepholz	90 405	665	2 453	10 672	19 548	23 243	14 687	19 137	152 055	472 171	9 904
Hameln-Pyrmont	81 338	1 312	3 474	15 475	23 706	16 954	9 728	10 689	84 266	376 913	7 377
Hildesheim	138 818	1 769	5 570	24 675	41 935	29 562	16 763	18 544	145 602	648 664	12 689
Holzminden	38 076	282	1 167	6 096	10 420	8 356	5 281	6 474	51 373	187 423	3 609
Nienburg (Weser)	52 340	425	1 425	6 330	12 299	12 126	8 196	11 539	92 031	273 298	5 517
Schaumburg	76 826	846	2 536	12 098	21 290	17 636	10 224	12 196	96 629	373 525	7 450
RB Lüneburg											
Bestand am 31.12.2004	767 714	10 762	31 665	114 793	189 597	186 367	111 701	122 829	970 133	3 749 033	76 630
+ Zugang durch											
Err. neuer Gebäude	5 480	30	137	506	855	1 708	1 100	1 144	9 104	29 486	677
Baum. an best. Gebäuden	741	12	85	97	53	-19	108	405	3 348	4 586	114
- Totalabgang	21	1	1	2	4	5	3	5	46	114	2
Bestand am 31.12.2005	773 914	10 803	31 886	115 394	190 501	188 051	112 906	124 373	982 539	3 782 991	77 418
Davon:											
Landkreise											
Celle	83 306	1 126	3 308	13 077	21 418	18 937	12 115	13 325	105 330	405 350	8 097
Cuxhaven	100 619	1 744	4 865	15 202	25 387	23 969	14 254	15 198	120 219	484 216	9 744
Harburg	106 572	1 443	4 097	16 200	27 355	28 877	15 130	13 470	105 048	507 870	10 768
Lüchow-Dannenberg	25 776	216	884	4 139	6 437	5 266	3 702	5 132	41 262	129 953	2 655
Lüneburg	77 872	2 085	3 688	14 149	19 815	17 791	10 276	10 068	78 906	360 685	7 259
Osterholz	47 080	333	1 379	6 012	10 889	12 607	8 030	7 830	61 440	237 338	4 936
Rotenburg (Wümme)	70 742	667	3 155	8 289	13 683	16 626	11 721	16 601	133 058	373 090	7 765
Soltau-Fallingbostel	65 462	804	2 623	9 318	17 103	14 608	9 416	11 590	91 720	323 672	6 445
Stade	89 625	1 071	3 873	13 673	22 693	23 666	12 591	12 058	93 930	428 414	8 755
Ülzen	47 493	723	1 996	7 786	12 161	10 082	6 339	8 406	67 610	232 771	4 699
Verden	59 367	591	2 018	7 549	13 560	15 622	9 332	10 695	84 016	299 632	6 294

¹⁾ Ohne Wohnheime.

2 Wohnungsbestand Deutschlands nach Verwaltungsbezirken

- Wohnungen 2005 nach der Zahl der Räume -

Gegenstand der Nachweisung	Wohnungen in Wohn- und Nichtwohngebäuden ¹⁾										Wohn- fläche insgesamt	
	davon mit ... Räumen								Räume insgesamt			
	zusammen	1	2	3	4	5	6	7 oder mehr				
								Woh- nungen		Räume		
	Anzahl											
												1 000 m²
RB Weser-Ems												
Bestand am 31.12.2004	1 078 063	15 383	44 090	161 151	248 269	240 306	161 821	207 043	1 637 889	5 390 437	109 162	
+ Zugang durch												
Err. neuer Gebäude	8 528	46	255	569	1 037	2 063	1 831	2 727	21 457	49 169	1 114	
Baum. an best. Gebäuden	1 007	22	82	87	24	-124	214	702	5 803	7 010	165	
- Totalabgang	22	2	3	4	-	5	4	4	39	108	2	
Bestand am 31.12.2005	1 087 776	15 450	44 425	161 816	249 354	242 324	163 902	210 505	1 665 396	5 447 592	110 463	
Davon:												
Kreisfreie Städte												
Delmenhorst	37 499	410	1 435	7 432	11 274	9 117	4 484	3 347	25 662	168 823	3 267	
Emden	24 726	392	1 111	5 106	7 108	5 902	2 900	2 207	17 103	110 377	2 063	
Oldenburg (Oldenburg)	83 042	2 656	5 130	17 843	22 948	17 019	9 232	8 214	63 069	361 793	6 967	
Osnabrück	84 400	3 478	6 120	19 179	26 326	15 933	7 067	6 297	49 415	350 041	6 767	
Wilhelmshaven	46 936	648	2 539	12 884	15 647	8 328	3 863	3 027	23 207	194 991	3 638	
Landkreise												
Ammerland	51 410	662	1 534	6 358	10 480	12 618	9 161	10 597	82 947	265 727	5 539	
Aurich	89 708	1 220	4 355	13 019	20 393	19 831	15 087	15 803	123 151	443 387	9 038	
Cloppenburg	54 622	260	1 028	4 343	8 536	11 928	9 534	18 993	154 123	320 456	6 745	
Emsland	121 088	813	3 104	11 517	21 485	25 189	21 370	37 610	300 192	681 869	14 083	
Friesland	50 341	611	2 291	7 449	11 938	12 279	7 735	8 038	62 409	245 506	4 902	
Grafschaft Bentheim	54 431	363	1 699	6 267	10 004	12 125	9 938	14 035	110 620	293 451	5 991	
Leer	70 296	541	2 413	9 931	15 231	16 779	12 292	13 109	102 557	356 288	7 189	
Oldenburg (Oldenburg)	52 078	377	1 219	5 546	10 070	13 757	9 132	11 977	94 870	278 180	5 858	
Osnabrück	143 815	1 397	4 660	17 529	31 901	34 551	22 822	30 955	245 862	746 457	15 477	
Vechta	48 099	449	1 218	4 839	7 247	10 288	8 512	15 546	126 112	275 014	5 906	
Wesermarsch	44 644	379	2 080	7 334	12 156	10 703	6 239	5 753	44 840	210 954	4 166	
Wittmund	30 641	794	2 489	5 240	6 610	5 977	4 534	4 997	39 257	144 278	2 867	
Nordrhein-Westfalen												
Insgesamt												
Bestand am 31.12.2004	8 371 394	181 015	506 164	1 931 840	2 554 383	1 599 044	833 910	765 038	5 950 660	36 155 735	705 503	
+ Zugang durch												
Err. neuer Gebäude	45 972	163	1 912	5 311	8 003	12 235	11 012	7 336	56 537	235 716	5 287	
Baum. an best. Gebäuden	4 779	151	262	528	646	606	885	1 701	13 768	26 951	672	
- Totalabgang	4 211	99	559	1 041	1 132	614	406	360	2 956	17 330	342	
Bestand am 31.12.2005	8 418 042	181 230	507 785	1 936 642	2 561 938	1 611 276	845 412	773 759	6 018 323	36 401 653	711 129	
Kreisfreie Städte zusammen												
Bestand am 31.12.2004	3 796 787	122 337	307 554	1 098 616	1 267 925	591 446	237 900	171 009	1 318 483	14 808 106	281 480	
+ Zugang durch												
Err. neuer Gebäude	13 603	39	726	2 207	2 979	3 460	2 920	1 272	9 846	64 694	1 448	
Baum. an best. Gebäuden	1 181	70	94	48	178	208	192	391	3 176	6 482	166	
- Totalabgang	1 726	25	164	609	560	180	97	91	753	6 655	132	
Bestand am 31.12.2005	3 809 901	122 421	308 210	1 100 265	1 270 540	594 934	240 925	172 606	1 330 933	14 872 949	282 967	
Landkreise zusammen												
Bestand am 31.12.2004	4 574 607	58 678	198 610	833 224	1 286 458	1 007 598	596 010	594 029	4 632 177	21 347 629	424 024	
+ Zugang durch												
Err. neuer Gebäude	32 369	124	1 186	3 104	5 024	8 775	8 092	6 064	46 691	171 022	3 840	
Baum. an best. Gebäuden	3 598	81	168	480	468	398	693	1 310	10 592	20 469	505	
- Totalabgang	2 485	74	395	432	572	434	309	269	2 203	10 675	211	
Bestand am 31.12.2005	4 608 141	58 809	199 575	836 377	1 291 398	1 016 342	604 487	601 153	4 687 390	21 528 704	428 162	
RB Düsseldorf												
Bestand am 31.12.2004	2 571 767	58 867	182 461	682 902	834 547	455 496	204 759	152 735	1 178 133	10 494 850	203 128	
+ Zugang durch												
Err. neuer Gebäude	10 297	14	389	1 320	2 092	2 781	2 603	1 098	8 446	51 089	1 161	
Baum. an best. Gebäuden	802	26	-8	6	142	150	199	287	2 270	4 810	122	
- Totalabgang	1 369	20	127	423	401	181	134	83	647	5 503	114	
Bestand am 31.12.2005	2 581 497	58 887	182 715	683 805	836 380	458 246	207 427	154 037	1 188 202	10 545 246	204 297	
Davon:												
Kreisfreie Städte												
Düsseldorf	322 708	16 415	37 110	106 678	97 902	40 593	14 004	10 006	78 007	1 167 273	22 951	
Duisburg	257 866	4 622	15 906	79 196	97 531	39 097	13 324	8 190	62 748	1 002 323	18 259	
Essen	316 825	6 762	25 475	100 020	110 597	46 475	16 970	10 526	81 188	1 215 543	22 740	
Krefeld	122 892	3 437	9 146	34 387	37 800	21 159	10 482	6 481	49 677	494 454	9 650	
Mönchengladbach	126 027	2 714	8 743	32 479	38 745	23 218	11 058	9 070	70 103	525 158	10 065	
Mühlheim a.d. Ruhr	90 959	1 538	6 180	25 665	31 794	14 820	6 511	4 451	34 576	365 811	7 075	
Oberhausen	105 754	1 587	6 112	27 726	41 420	18 111	6 639	4 159	31 659	424 717	7 781	
Remscheid	59 927	897	4 217	17 323	18 933	10 345	4 807	3 405	26 319	243 918	4 577	
Solingen	78 985	1 497	6 348	22 617	26 234	12 693	5 583	4 013	30 798	314 741	5 933	
Wuppertal	191 292	5 199	18 808	57 988	59 733	29 400	11 699	8 465	65 700	738 605	14 045	

¹⁾ Ohne Wohnheime.

2 Wohnungsbestand Deutschlands nach Verwaltungsbezirken

- Wohnungen 2005 nach der Zahl der Räume -

Gegenstand der Nachweisung	Wohnungen in Wohn- und Nichtwohngebäuden ¹⁾											
	davon mit ... Räumen									Räume insgesamt	Wohn- fläche insgesamt	
	zusammen	1	2	3	4	5	6	7 oder mehr				
								Wohn- nungen	Räume			
Anzahl												1 000 m²
Landkreise												
Kleve	126 906	826	4 304	19 089	30 388	32 819	19 835	19 645	152 601	623 959	12 697	
Mettmann	241 094	5 407	15 445	57 351	77 916	47 013	22 692	15 270	117 239	1 008 470	20 159	
Neuss	204 942	4 324	10 932	40 847	63 742	43 695	23 925	17 477	133 764	899 486	18 302	
Viersen	133 919	1 375	5 803	26 136	36 966	32 383	17 915	13 341	102 444	611 102	12 198	
Wesel	201 401	2 287	8 186	36 303	66 679	46 425	21 983	19 538	151 379	909 686	17 866	
RB Köln												
Bestand am 31.12.2004	1 999 550	61 651	136 219	444 572	567 556	387 616	218 304	183 632	1 419 193	8 605 126	170 825	
+ Zugang durch												
Err. neuer Gebäude	12 520	83	673	1 427	2 118	3 208	2 897	2 114	16 576	64 180	1 446	
Baum. an best. Gebäuden	1 130	30	124	181	60	24	179	532	4 381	6 636	168	
- Totalabgang	824	10	41	245	298	100	72	58	496	3 447	70	
Bestand am 31.12.2005	2 012 478	61 754	136 975	445 939	569 474	390 753	221 319	186 264	1 439 968	8 673 064	172 378	
Davon:												
Kreisfreie Städte												
Aachen	127 741	9 443	14 087	34 917	34 278	18 667	9 046	7 303	56 297	483 388	9 455	
Bonn	157 581	9 706	15 702	37 605	43 848	26 393	12 748	11 579	90 484	628 254	12 394	
Köln	515 186	26 328	51 670	155 774	161 779	72 055	28 482	19 098	147 098	1 922 371	37 111	
Leverkusen	76 351	1 538	4 663	19 127	26 958	13 419	6 232	4 414	34 300	314 864	6 062	
Landkreise												
Aachen	136 622	1 603	6 228	28 469	40 312	29 167	16 738	14 105	108 608	615 585	11 958	
Düren	114 860	1 330	4 589	19 400	30 098	26 520	17 509	15 414	118 857	545 611	10 920	
Erftkreis	197 283	3 121	9 086	35 392	58 096	46 826	25 457	19 305	147 389	894 114	18 066	
Euskirchen	79 134	788	2 981	12 124	18 627	18 421	13 180	13 013	102 275	391 090	7 957	
Heinsberg	107 266	671	3 082	14 327	24 718	29 852	19 667	14 949	115 289	531 239	10 740	
Oberbergischer Kreis	120 443	1 464	5 880	22 280	32 008	24 298	16 312	18 201	142 442	569 900	11 237	
Rheinisch-Bergischer Kreis	128 804	2 351	7 210	24 885	35 041	27 685	16 365	15 267	118 291	586 496	12 019	
Rhein-Sieg-Kreis	251 207	3 411	11 797	41 639	63 711	57 450	39 583	33 616	258 638	1 190 152	24 458	
RB Münster												
Bestand am 31.12.2004	1 140 611	18 058	53 934	223 044	334 630	239 016	131 276	140 653	1 104 218	5 220 532	102 195	
+ Zugang durch												
Err. neuer Gebäude	7 846	16	289	864	1 295	2 191	1 900	1 291	9 902	40 623	906	
Baum. an best. Gebäuden	1 086	23	46	141	236	241	176	223	1 811	5 554	134	
- Totalabgang	636	60	22	109	136	117	79	113	941	2 975	64	
Bestand am 31.12.2005	1 148 907	18 037	54 247	223 940	336 025	241 331	133 273	142 054	1 114 990	5 263 734	103 171	
Davon:												
Kreisfreie Städte												
Bottrop	55 418	531	2 565	13 697	21 697	10 380	3 841	2 707	20 821	229 307	4 282	
Gelsenkirchen	141 535	1 509	9 408	45 878	54 075	20 499	6 522	3 644	27 995	543 881	9 830	
Münster	138 196	8 890	12 808	30 273	37 105	25 529	12 738	10 853	84 072	561 890	11 257	
Landkreise												
Borken	140 786	1 130	4 047	18 676	29 374	33 140	23 971	30 448	242 191	734 465	14 846	
Coesfeld	81 304	766	2 469	10 803	18 115	18 956	13 599	16 596	131 375	418 322	8 492	
Recklinghausen	299 784	2 968	13 486	64 906	108 435	63 734	26 181	20 074	154 098	1 288 252	24 423	
Steinfurt	175 567	1 258	5 461	22 650	37 503	41 566	29 477	37 652	296 151	910 985	18 348	
Warendorf	116 317	985	4 003	17 057	29 721	27 527	16 944	20 080	158 287	576 632	11 693	
RB Detmold												
Bestand am 31.12.2004	892 859	12 702	37 474	156 314	247 539	193 996	115 838	128 996	1 010 317	4 222 073	83 371	
+ Zugang durch												
Err. neuer Gebäude	7 349	15	204	700	1 209	1 955	1 752	1 514	11 663	39 309	867	
Baum. an best. Gebäuden	900	15	62	146	134	59	164	320	2 641	5 033	123	
- Totalabgang	434	5	10	60	101	122	68	68	545	2 172	43	
Bestand am 31.12.2005	900 674	12 727	37 730	157 100	248 781	195 888	117 686	130 762	1 024 076	4 264 243	84 318	
Davon:												
Kreisfreie Stadt												
Bielefeld	154 188	3 698	9 393	37 383	52 239	28 920	12 444	10 111	77 605	640 458	12 136	
Landkreise												
Gütersloh	148 790	1 566	5 174	23 276	39 170	34 031	21 439	24 134	189 132	726 343	14 702	
Herford	114 216	869	4 286	19 404	33 050	27 088	15 102	14 417	111 760	537 665	10 575	
Höxter	63 315	456	1 972	8 976	13 873	12 629	10 078	15 331	121 583	332 016	6 622	
Lippe	160 784	1 917	6 528	28 601	46 153	35 598	20 611	21 376	166 986	754 030	14 683	
Minden-Lübbecke	133 306	811	4 325	19 991	33 991	30 161	19 665	24 362	191 604	665 797	13 296	
Paderborn	126 075	3 410	6 052	19 469	30 305	27 461	18 347	21 031	165 406	607 934	12 304	

¹⁾ Ohne Wohnheime.

2 Wohnungsbestand Deutschlands nach Verwaltungsbezirken

- Wohnungen 2005 nach der Zahl der Räume -

Gegenstand der Nachweisung	Wohnungen in Wohn- und Nichtwohngebäuden ¹⁾										
	davon mit ... Räumen								Räume insgesamt	Wohn- fläche insgesamt	
	zusammen	1	2	3	4	5	6	7 oder mehr			
								Woh- nungen			Räume
Anzahl											1 000 m²
RB Arnsberg											
Bestand am 31.12.2004	1 766 607	29 737	96 076	425 008	570 111	322 920	163 733	159 022	1 238 799	7 613 154	145 984
+ Zugang durch											
Err. neuer Gebäude	7 960	35	357	1 000	1 289	2 100	1 860	1 319	9 950	40 515	907
Baum. an best. Gebäuden	861	57	38	54	74	132	167	339	2 665	4 918	125
- Totalabgang	948	4	359	204	196	94	53	38	327	3 233	51
Bestand am 31.12.2005	1 774 486	29 825	96 118	425 858	571 278	325 058	165 707	160 642	1 251 087	7 655 366	146 966
Davon:											
Kreisfreie Städte											
Bochum	191 385	4 428	12 558	57 689	67 666	29 927	11 220	7 897	60 416	750 646	14 009
Dortmund	306 577	7 771	21 433	87 645	112 072	47 352	18 131	12 173	93 177	1 200 583	22 541
Hagen	104 450	1 924	7 412	31 751	36 669	15 827	6 194	4 673	35 936	410 912	7 824
Hamm	83 174	1 131	3 359	18 691	28 471	16 803	7 970	6 749	51 780	361 421	6 878
Herne	84 884	856	5 107	25 756	32 994	13 252	4 280	2 639	20 177	332 431	6 114
Landkreise											
Ennepe-Ruhr-Kreis	167 999	2 970	9 709	43 321	57 590	30 311	13 465	10 633	82 254	697 310	13 442
Hochsauerland-Kreis	124 240	1 397	6 016	21 298	29 409	25 258	17 203	23 659	187 645	612 112	12 111
Märkischer Kreis	204 251	2 727	10 673	46 847	64 481	40 016	20 465	19 042	148 446	893 854	17 114
Olpe	57 692	401	2 031	8 590	13 005	11 858	9 313	12 494	98 543	295 964	5 876
Siegen-Wittgenstein	129 441	2 923	5 654	23 193	32 139	24 999	18 064	22 469	175 522	621 267	12 130
Soest	132 543	1 409	5 084	21 716	33 419	28 723	19 390	22 802	178 594	648 950	12 971
Unna	187 850	1 888	7 082	39 361	63 363	40 732	20 012	15 412	118 597	829 916	15 958
Rheinland-Pfalz											
Insgesamt											
Bestand am 31.12.2004	1 885 370	37 032	85 250	313 907	464 539	388 313	281 217	315 112	2 462 182	9 098 458	184 121
+ Zugang durch											
Err. neuer Gebäude	12 945	62	410	1 209	1 697	2 966	3 196	3 405	27 599	72 902	1 667
Baum. an best. Gebäuden	1 726	13	324	172	53	-15	312	867	7 256	10 442	256
- Totalabgang	224	1	29	65	46	28	25	30	253	981	20
Bestand am 31.12.2005	1 899 824	37 108	85 958	315 223	466 243	391 236	284 700	319 356	2 496 791	9 180 836	186 024
Kreisfreie Städte zusammen											
Bestand am 31.12.2004	519 351	22 249	35 225	120 282	157 411	94 460	46 661	43 063	334 564	2 170 019	42 711
+ Zugang durch											
Err. neuer Gebäude	2 094	14	77	345	416	442	435	365	2 891	10 578	241
Baum. an best. Gebäuden	214	-106	160	-9	6	-11	50	124	1 017	1 473	42
- Totalabgang	94	-	8	51	21	4	6	4	29	338	6
Bestand am 31.12.2005	521 565	22 157	35 454	120 567	157 812	94 887	47 140	43 548	338 443	2 181 732	42 988
Landkreise zusammen											
Bestand am 31.12.2004	1 366 019	14 783	50 025	193 625	307 128	293 853	234 556	272 049	2 127 618	6 928 439	141 410
+ Zugang durch											
Err. neuer Gebäude	10 851	48	333	864	1 281	2 524	2 761	3 040	24 708	62 324	1 426
Baum. an best. Gebäuden	1 512	119	164	181	47	-4	262	743	6 239	8 969	214
- Totalabgang	130	1	21	14	25	24	19	26	224	643	14
Bestand am 31.12.2005	1 378 259	14 951	50 504	194 656	308 431	296 349	237 560	275 808	2 158 348	6 999 104	143 035
RB Koblenz											
Bestand am 31.12.2004	691 336	8 337	27 423	109 936	165 098	144 649	109 278	126 615	989 866	3 422 162	69 375
+ Zugang durch											
Err. neuer Gebäude	4 620	21	131	346	570	1 050	1 237	1 265	10 245	26 518	608
Baum. an best. Gebäuden	543	85	51	43	6	-16	77	297	2 461	3 183	75
- Totalabgang	48	1	3	6	9	11	6	12	103	255	6
Bestand am 31.12.2005	696 457	8 443	27 606	110 319	165 665	145 672	110 586	128 166	1 002 469	3 451 617	70 053
Davon:											
Kreisfreie Stadt											
Koblenz	56 979	1 581	3 554	12 846	18 330	10 947	5 078	4 643	36 023	241 773	4 785
Landkreise											
Ahrweiler	60 319	814	2 849	10 533	15 018	12 671	9 175	9 259	72 171	288 759	5 975
Altenkirchen (Westerwald)	59 942	463	2 047	8 539	12 737	12 845	10 527	12 784	99 749	308 258	6 155
Bad Kreuznach	72 353	1 284	3 283	11 707	16 992	14 755	10 940	13 392	104 572	354 926	7 155
Birkenfeld	42 623	409	1 386	6 283	9 633	8 668	7 240	9 004	70 651	217 993	4 269
Cochem-Zell	31 223	282	1 268	3 727	5 950	6 441	5 917	7 638	60 655	166 161	3 361
Mayen-Koblenz	96 863	863	3 641	15 750	24 179	21 368	15 793	15 269	117 852	471 561	9 610
Neuwied	81 436	1 054	3 171	13 565	20 309	16 985	12 366	13 986	109 825	398 273	8 089
Rhein-Hunsrück-Kreis	47 508	341	1 579	6 247	9 891	9 641	8 211	11 598	91 384	250 659	5 093
Rhein-Lahn-Kreis	59 531	646	2 083	9 625	14 887	12 521	8 834	10 935	86 053	294 897	6 006
Westerwaldkreis	87 680	706	2 745	11 497	17 739	18 830	16 505	19 658	153 534	458 357	9 555

¹⁾ Ohne Wohnheime.

2 Wohnungsbestand Deutschlands nach Verwaltungsbezirken

- Wohnungen 2005 nach der Zahl der Räume -

Gegenstand der Nachweisung	Wohnungen in Wohn- und Nichtwohngebäuden ¹⁾										
	davon mit ... Räumen								Räume insgesamt	Wohn- fläche insgesamt	
	zusammen	1	2	3	4	5	6	7 oder mehr			
								Woh- nungen			Räume
	Anzahl										1 000 m²
RB Trier											
Bestand am 31.12.2004	236 288	4 355	10 420	33 110	49 861	47 406	39 251	51 885	408 089	1 204 594	23 869
+ Zugang durch											
Err. neuer Gebäude	1 752	7	69	160	193	395	422	506	4 218	10 122	230
Baum. an best. Gebäuden	320	6	46	86	26	-	53	103	891	1 669	39
- Totalabgang	15	-	-	3	2	5	3	2	14	74	2
Bestand am 31.12.2005	238 345	4 368	10 535	33 353	50 078	47 796	39 723	52 492	413 184	1 216 311	24 136
Davon:											
Kreisfreie Stadt											
Trier	51 976	2 946	3 960	11 481	14 652	9 518	4 517	4 902	38 367	216 976	4 209
Landkreise											
Bernkastel-Wittlich	52 418	337	1 936	6 528	10 306	10 864	9 721	12 726	100 595	278 258	5 532
Bitburg-Prüm	44 218	298	1 510	4 842	8 201	9 146	8 360	11 861	93 897	240 435	4 787
Daun	30 905	296	1 183	3 962	5 896	6 497	5 716	7 355	57 717	162 630	3 250
Trier-Saarburg	58 828	491	1 946	6 540	11 023	11 771	11 409	15 648	122 608	318 012	6 358
RB Rheinhessen-Pfalz											
Bestand am 31.12.2004	957 746	24 340	47 407	170 861	249 580	196 258	132 688	136 612	1 064 227	4 471 702	90 877
+ Zugang durch											
Err. neuer Gebäude	6 573	34	210	703	934	1 521	1 537	1 634	13 136	36 262	829
Baum. an best. Gebäuden	863	-78	227	43	21	1	182	467	3 904	5 590	142
- Totalabgang	161	-	26	56	35	12	16	16	136	652	13
Bestand am 31.12.2005	965 022	24 297	47 817	171 551	250 500	197 768	134 391	138 698	1 081 138	4 512 908	91 835
Davon:											
Kreisfreie Städte											
Frankenthal (Pfalz)	23 187	414	1 272	5 427	7 530	4 675	2 076	1 793	13 989	99 179	1 984
Kaiserslautern	54 251	3 441	3 601	12 606	16 246	9 363	4 647	4 347	33 652	221 794	4 340
Landau in der Pfalz	20 493	559	1 126	3 784	5 439	4 316	2 785	2 484	19 322	93 531	1 911
Ludwigshafen am Rhein	81 422	2 426	5 179	21 164	26 606	14 961	6 350	4 736	36 397	332 002	6 415
Mainz	100 206	8 073	9 675	24 370	28 422	15 180	7 536	6 950	54 028	389 365	7 669
Neustadt a.d. Weinstraße	27 079	529	1 526	5 350	7 514	5 211	3 388	3 561	27 902	123 972	2 524
Pirmasens	24 831	339	1 323	6 446	7 736	4 432	2 408	2 147	16 714	106 589	2 068
Speyer	24 325	583	1 407	5 273	8 026	4 884	2 225	1 927	14 938	104 028	2 103
Worms	39 052	1 102	2 234	8 657	12 003	7 528	3 929	3 599	27 896	168 663	3 322
Zweibrücken	17 764	164	597	3 163	5 308	3 872	2 201	2 459	19 215	83 860	1 660
Landkreise											
Alzey-Worms	53 504	632	1 878	6 703	11 446	12 393	9 920	10 532	82 363	274 129	5 751
Bad Dürkheim	63 227	637	2 303	9 612	15 120	13 963	10 620	10 972	85 705	313 799	6 487
Donnersbergkreis	35 154	223	1 300	4 677	7 836	7 773	6 201	7 144	55 828	180 097	3 719
Germersheim	54 227	1 379	2 339	7 201	12 552	12 073	9 369	9 314	71 920	266 367	5 645
Kaiserslautern	55 372	388	1 733	6 866	12 019	12 604	10 312	11 450	89 757	287 177	5 974
Kusel	36 633	162	992	4 321	7 292	7 648	7 158	9 060	71 277	196 742	3 916
Südliche Weinstraße	49 077	491	1 853	6 475	10 445	10 732	9 164	9 917	77 475	251 521	5 213
Ludwigshafen	68 974	1 021	2 102	9 728	17 777	16 369	11 572	10 405	80 081	336 875	7 074
Mainz-Bingen	88 506	1 481	3 951	13 622	21 017	19 407	13 723	15 305	119 626	433 316	8 922
Südwestpfalz	47 738	253	1 426	6 106	10 166	10 384	8 807	10 596	83 053	249 902	5 139
Saarland											
Insgesamt											
Bestand am 31.12.2004	504 870	10 248	22 468	81 763	126 062	104 849	73 482	85 998	665 586	2 435 444	48 897
+ Zugang durch											
Err. neuer Gebäude	1 990	7	78	231	274	389	497	514	4 045	10 924	249
Baum. an best. Gebäuden	363	5	23	32	43	51	49	160	1 331	2 199	52
- Totalabgang	55	-	3	8	10	19	8	7	61	274	6
Bestand am 31.12.2005	507 168	10 260	22 566	82 018	126 369	105 270	74 020	86 665	670 901	2 448 293	49 193
Davon:											
Stadtverband											
Saarbrücken	178 126	5 646	10 845	36 861	51 959	35 688	18 659	18 468	142 508	778 657	15 363
Landkreise											
Merzig-Wadern	46 936	393	1 350	5 082	8 568	9 466	9 268	12 809	99 372	254 921	5 240
Neunkirchen	70 814	633	2 806	12 199	18 840	15 324	10 236	10 776	82 945	339 183	6 702
Saarlouis	95 641	940	3 327	12 111	21 843	20 671	16 313	20 436	157 971	490 503	9 984
Saar-Pfalz-Kreis	73 965	2 415	3 085	10 967	17 256	15 352	11 667	13 223	102 737	360 009	7 366
Sankt Wendel	41 686	233	1 153	4 798	7 903	8 769	7 877	10 953	85 368	225 020	4 538

¹⁾ Ohne Wohnheime.

2 Wohnungsbestand Deutschlands nach Verwaltungsbezirken

- Wohnungen 2005 nach der Zahl der Räume -

Gegenstand der Nachweisung	Wohnungen in Wohn- und Nichtwohngebäuden ¹⁾										
	davon mit ... Räumen								Räume insgesamt	Wohn- fläche insgesamt	
	zusammen	1	2	3	4	5	6	7 oder mehr			
								Woh- nungen			Räume
	Anzahl										1 000 m²
Sachsen											
Insgesamt											
Bestand am 31.12.2004	2 341 415	31 901	161 899	642 343	846 362	394 343	162 147	102 420	781 695	9 394 468	161 826
+ Zugang durch											
Err. neuer Gebäude	5 627	18	190	420	840	1 894	1 225	1 040	8 128	29 966	652
Baum. an best. Gebäuden	1 807	182	132	45	275	542	253	378	2 961	8 870	256
- Totalabgang	10 426	630	1 565	3 595	3 444	916	150	126	924	34 725	608
Bestand am 31.12.2005	2 338 424	31 471	160 657	639 213	844 033	395 863	163 475	103 712	791 860	9 398 581	162 125
Stadtkreise zusammen											
Bestand am 31.12.2004	930 186	18 320	86 516	289 730	357 721	126 432	34 725	16 742	127 342	3 459 278	60 277
+ Zugang durch											
Err. neuer Gebäude	1 845	5	67	154	305	673	369	272	2 046	9 446	211
Baum. an best. Gebäuden	637	100	-	32	90	282	68	65	498	2 872	103
- Totalabgang	6 791	456	1 143	2 474	2 224	434	39	21	147	21 611	385
Bestand am 31.12.2005	925 877	17 969	85 440	287 442	355 892	126 953	35 123	17 058	129 739	3 449 985	60 207
Landkreise zusammen											
Bestand am 31.12.2004	1 411 229	13 581	75 383	352 613	488 641	267 911	127 422	85 678	654 353	5 935 190	101 549
+ Zugang durch											
Err. neuer Gebäude	3 782	13	123	266	535	1 221	856	768	6 082	20 520	440
Baum. an best. Gebäuden	1 170	82	132	13	185	260	185	313	2 463	5 998	153
- Totalabgang	3 635	174	422	1 121	1 220	482	111	105	777	13 114	223
Bestand am 31.12.2005	1 412 547	13 502	75 217	351 771	488 141	268 910	128 352	86 654	662 121	5 948 596	101 918
RB Chemnitz											
Bestand am 31.12.2004	858 044	11 846	54 518	241 515	309 985	145 451	58 429	36 300	275 759	3 438 955	58 077
+ Zugang durch											
Err. neuer Gebäude	1 959	8	79	154	290	661	419	348	2 694	10 301	221
Baum. an best. Gebäuden	558	52	7	-50	108	166	100	175	1 327	3 105	78
- Totalabgang	4 502	220	657	1 686	1 460	315	90	74	547	15 094	259
Bestand am 31.12.2005	856 059	11 686	53 947	239 933	308 923	145 963	58 858	36 749	279 233	3 437 267	58 117
Davon:											
Stadtkreise											
Chemnitz	156 659	2 632	13 098	49 834	62 148	20 289	5 768	2 890	21 692	584 667	9 905
Plauen	43 742	680	4 296	15 166	14 731	6 181	1 630	1 058	8 101	162 480	2 768
Zwickau	59 786	953	4 738	18 444	23 845	8 247	2 305	1 254	9 448	225 654	3 848
Landkreise											
Annaberg	44 355	693	2 483	11 793	15 707	8 344	3 425	1 910	14 415	180 551	3 080
Chemnitzer Land	73 298	705	4 397	21 473	25 961	12 357	5 234	3 171	24 097	295 048	5 071
Freiberg	72 777	930	4 022	17 839	26 411	13 629	5 942	4 004	30 477	302 409	5 051
Vogtlandkreis	105 227	1 378	5 886	27 358	36 938	19 601	8 222	5 844	44 585	434 898	7 492
Mittlerer Erzgebirgskreis	44 452	521	1 963	10 920	15 183	8 924	4 138	2 803	21 370	188 757	3 155
Mittweida	68 352	830	2 812	17 528	23 581	13 357	6 137	4 107	31 577	288 546	4 882
Stollberg	47 017	374	2 581	12 523	16 916	8 443	3 768	2 412	18 284	193 876	3 210
Aue-Schwarzenberg	70 389	1 026	4 029	18 918	23 945	12 831	6 064	3 576	26 875	289 032	4 744
Zwickauer Land	70 005	964	3 642	18 137	23 557	13 760	6 225	3 720	28 312	291 349	4 911
RB Dresden											
Bestand am 31.12.2004	881 760	10 631	66 264	239 048	308 859	148 290	65 406	43 262	330 352	3 559 977	61 797
+ Zugang durch											
Err. neuer Gebäude	1 976	7	66	96	281	691	461	374	2 959	10 731	238
Baum. an best. Gebäuden	651	92	33	54	-43	261	103	151	1 193	3 264	101
- Totalabgang	3 540	374	390	1 115	1 240	375	30	16	115	11 629	210
Bestand am 31.12.2005	880 848	10 356	65 974	238 083	307 857	148 867	65 940	43 771	334 389	3 562 345	61 925
Davon:											
Stadtkreise											
Dresden	286 489	5 798	29 935	94 144	101 973	38 223	11 148	5 268	40 172	1 054 167	18 624
Görlitz	39 032	606	3 791	11 841	15 194	5 543	1 403	654	4 931	145 551	2 643
Hoyerswerda	24 142	90	2 520	4 948	10 854	4 401	856	473	3 600	94 131	1 535
Landkreise											
Bautzen	73 132	503	4 363	17 643	24 199	13 463	7 519	5 442	41 553	312 936	5 542
Meißen	75 362	579	4 090	19 967	26 126	14 178	6 253	4 169	32 182	313 754	5 471
Niederschlesischer											
Oberlausitzkreis	46 021	169	2 060	7 697	17 077	9 645	5 648	3 725	28 244	206 045	3 614
Riesa-Grossenhain	58 018	382	3 253	14 183	20 131	11 438	5 083	3 548	27 315	244 964	4 208
Löbau-Zittau	76 387	513	4 782	20 057	26 310	14 023	6 590	4 112	31 281	316 424	5 556
Sächsische Schweiz	75 114	722	5 208	20 364	26 293	12 880	5 810	3 837	29 394	306 056	5 232
Weißeritzkreis	57 935	495	2 334	12 569	16 849	11 122	7 744	6 822	52 166	264 506	4 170
Kamenz	69 216	499	3 638	14 670	22 851	13 951	7 886	5 721	43 551	303 811	5 329

¹⁾ Ohne Wohnheime.

2 Wohnungsbestand Deutschlands nach Verwaltungsbezirken

- Wohnungen 2005 nach der Zahl der Räume -

Gegenstand der Nachweisung	Wohnungen in Wohn- und Nichtwohngebäuden ¹⁾										Wohn- fläche insgesamt
	davon mit ... Räumen								Räume insgesamt		
	zusammen	1	2	3	4	5	6	7 oder mehr			
								Woh- nungen		Räume	
	Anzahl										
											1 000 m²
RB Leipzig											
Bestand am 31.12.2004	601 611	9 424	41 117	161 780	227 518	100 602	38 312	22 858	175 584	2 395 536	41 952
+ Zugang durch											
Err. neuer Gebäude	1 692	3	45	170	269	542	345	318	2 475	8 934	193
Baum. an best. Gebäuden	598	38	92	41	210	115	50	52	441	2 501	77
- Totalabgang	2 384	36	518	794	744	226	30	36	262	8 002	138
Bestand am 31.12.2005	601 517	9 429	40 736	161 197	227 253	101 033	38 677	23 192	178 238	2 398 969	42 083
Davon:											
Stadtkreis											
Leipzig	316 027	7 210	27 062	93 065	127 147	44 069	12 013	5 461	41 795	1 183 335	20 884
Landkreise											
Delitzsch	60 702	317	2 889	14 898	22 025	12 086	5 329	3 158	24 072	255 365	4 431
Döbeln	38 933	254	2 358	10 347	13 915	6 764	3 078	2 217	17 064	161 023	2 724
Leipziger Land	75 606	676	3 464	18 339	26 415	15 625	6 742	4 345	33 451	320 309	5 521
Muldentalkreis	63 276	672	2 931	14 044	21 797	12 667	6 690	4 475	34 752	274 081	4 868
Torgau-Oschatz	46 973	300	2 032	10 504	15 954	9 822	4 825	3 536	27 104	204 856	3 656
Sachsen-Anhalt											
Insgesamt											
Bestand am 31.12.2004	1 325 313	15 258	74 829	321 814	496 398	258 216	99 359	59 439	448 964	5 452 148	98 034
+ Zugang durch											
Err. neuer Gebäude	3 645	59	78	285	687	1 378	646	512	3 918	18 502	426
Baum. an best. Gebäuden	776	48	68	154	-56	185	157	220	1 722	4 011	119
- Totalabgang	12 314	670	1 681	4 220	4 011	1 489	199	44	319	41 694	737
Bestand am 31.12.2005	1 317 420	15 026	72 964	318 032	493 018	258 290	99 963	60 127	454 285	5 432 635	97 842
Kreisfreie Städte zusammen											
Bestand am 31.12.2004	339 799	6 997	25 823	96 884	139 009	52 180	13 223	5 683	42 842	1 288 411	22 002
+ Zugang durch											
Err. neuer Gebäude	948	6	29	91	200	362	148	112	841	4 676	107
Baum. an best. Gebäuden	82	32	63	-	-125	86	8	18	147	283	21
- Totalabgang	3 927	74	514	1 214	1 650	413	59	3	22	13 785	235
Bestand am 31.12.2005	336 902	6 961	25 401	95 761	137 434	52 215	13 320	5 810	43 808	1 279 585	21 894
Landkreise zusammen											
Bestand am 31.12.2004	985 514	8 261	49 006	224 930	357 389	206 036	86 136	53 756	406 122	4 163 737	76 032
+ Zugang durch											
Err. neuer Gebäude	2 697	53	49	194	487	1 016	498	400	3 077	13 826	319
Baum. an best. Gebäuden	694	16	5	154	69	99	149	202	1 575	3 728	98
- Totalabgang	8 387	596	1 167	3 006	2 361	1 076	140	41	297	27 909	501
Bestand am 31.12.2005	980 518	8 065	47 563	222 271	355 584	206 075	86 643	54 317	410 477	4 153 050	75 947
RB Dessau											
Bestand am 31.12.2004	268 823	2 881	13 950	63 611	104 791	51 533	20 459	11 598	87 075	1 108 272	19 955
+ Zugang durch											
Err. neuer Gebäude	536	2	9	38	98	194	98	97	734	2 818	64
Baum. an best. Gebäuden	203	9	-12	20	64	37	40	45	334	1 060	30
- Totalabgang	3 465	159	382	1 254	1 189	409	66	6	43	11 925	204
Bestand am 31.12.2005	266 097	2 733	13 565	62 415	103 764	51 355	20 531	11 734	88 100	1 100 225	19 845
Davon:											
Kreisfreie Stadt											
Dessau	46 737	1 034	3 460	11 545	19 565	7 337	2 643	1 153	8 622	182 014	3 246
Landkreise											
Anhalt-Zerbst	35 513	235	1 690	7 739	13 324	7 381	3 194	1 950	14 793	150 990	2 789
Bernburg	35 110	362	1 988	9 105	13 259	6 457	2 469	1 470	11 101	142 889	2 568
Bitterfeld	53 311	526	2 064	13 053	21 688	10 079	3 872	2 029	15 087	219 279	3 840
Köthen	32 977	121	1 951	8 458	11 345	6 857	2 517	1 728	12 895	137 059	2 460
Wittenberg	62 449	455	2 412	12 515	24 583	13 244	5 836	3 404	25 602	267 994	4 941

¹⁾ Ohne Wohnheime.

2 Wohnungsbestand Deutschlands nach Verwaltungsbezirken

- Wohnungen 2005 nach der Zahl der Räume -

Gegenstand der Nachweisung	Wohnungen in Wohn- und Nichtwohngebäuden ¹⁾										
	davon mit ... Räumen								Räume insgesamt	Wohn- fläche insgesamt	
	zusammen	1	2	3	4	5	6	7 oder mehr			
								Woh- nungen			Räume
	Anzahl										1 000 m²
RB Halle											
Bestand am 31.12.2004	441 548	7 390	22 239	102 574	167 830	87 172	34 345	19 998	150 683	1 823 523	31 638
+ Zugang durch											
Err. neuer Gebäude	1 154	11	39	110	205	420	218	151	1 172	5 819	132
Baum. an best. Gebäuden	223	25	22	56	-34	24	55	75	593	1 144	32
- Totalabgang	3 712	95	619	1 413	1 143	359	71	12	85	12 450	218
Bestand am 31.12.2005	439 213	7 411	21 601	101 327	166 858	87 257	34 547	20 212	152 363	1 817 956	31 584
Davon:											
Kreisfreie Stadt											
Halle (Saale)	147 485	4 389	9 646	36 516	64 671	23 977	6 054	2 232	16 901	565 023	9 366
Landkreise											
Burgenlandkreis	71 615	407	4 104	18 195	25 816	13 406	5 922	3 765	28 573	297 599	5 373
Mansfelder Land	50 722	562	2 224	12 260	18 594	10 567	4 029	2 486	18 745	211 920	3 801
Merseburg-Querfurt	65 646	911	1 977	13 419	22 903	15 915	6 666	3 855	28 965	285 270	4 987
Saalkreis	31 268	168	987	5 358	10 139	8 168	4 083	2 365	18 020	142 130	2 656
Sangerhausen	31 391	524	892	6 674	11 093	7 058	3 101	2 049	15 464	136 062	2 467
Weißenfels	41 086	450	1 771	8 905	13 642	8 166	4 692	3 460	25 695	179 952	2 934
RB Magdeburg											
Bestand am 31.12.2004	614 942	4 987	38 640	155 629	223 777	119 511	44 555	27 843	211 206	2 520 353	46 441
+ Zugang durch											
Err. neuer Gebäude	1 955	46	30	137	384	764	330	264	2 012	9 865	229
Baum. an best. Gebäuden	350	14	58	78	-86	124	62	100	795	1 807	57
- Totalabgang	5 137	416	680	1 553	1 679	721	62	26	191	17 319	315
Bestand am 31.12.2005	612 110	4 882	37 798	154 290	222 396	119 678	44 885	28 181	213 822	2 514 454	46 412
Davon:											
Kreisfreie Stadt											
Magdeburg	142 680	1 538	12 295	47 700	53 198	20 901	4 623	2 425	18 285	532 548	9 282
Landkreise											
Aschersleben-											
Staßfurter-Landkreis	51 389	617	2 727	13 589	19 810	9 194	3 467	1 985	14 974	207 824	3 777
Bördekreis	37 930	180	1 885	8 443	13 191	8 573	3 481	2 177	16 531	162 325	3 061
Halberstadt	39 378	329	2 192	9 942	14 172	7 740	3 045	1 958	14 845	163 042	3 083
Jerichower Land	48 722	271	2 438	10 444	17 402	10 849	4 582	2 736	20 513	208 337	3 946
Ohre-Kreis	54 502	346	2 182	11 754	18 297	13 211	5 493	3 219	24 330	236 503	4 596
Quedlinburg	38 526	674	2 140	9 987	14 198	7 223	2 721	1 583	11 950	156 098	2 827
Schönebeck	39 372	164	2 385	11 222	15 060	7 093	2 238	1 210	9 067	156 800	2 823
Stendal	67 278	241	4 381	13 119	24 755	15 040	5 901	3 841	29 389	287 375	5 380
Wernigerode	46 051	335	3 043	10 491	16 963	9 202	3 678	2 339	17 627	191 451	3 529
Altmarkkreis Salzwedel	46 282	187	2 130	7 599	15 350	10 652	5 656	4 708	36 311	212 151	4 108
Schleswig-Holstein											
Insgesamt											
Bestand am 31.12.2004	1 363 018	24 644	82 094	281 486	385 747	307 624	157 693	123 730	954 139	6 014 695	118 322
+ Zugang durch											
Err. neuer Gebäude	8 415	167	339	785	1 538	3 088	1 597	901	6 685	41 059	937
Baum. an best. Gebäuden	772	44	33	51	5	-47	213	473	3 632	4 958	137
- Totalabgang	863	8	122	312	208	100	49	64	485	3 299	65
Bestand am 31.12.2005	1 371 345	24 847	82 344	282 011	387 084	310 565	159 454	125 040	963 971	6 057 424	119 331
Kreisfreie Städte zusammen											
Bestand am 31.12.2004	331 259	7 362	22 780	95 988	111 781	57 280	22 170	13 898	106 205	1 313 635	23 725
+ Zugang durch											
Err. neuer Gebäude	958	7	44	102	194	350	190	71	546	4 613	104
Baum. an best. Gebäuden	96	18	-24	-28	8	-8	51	79	594	778	19
- Totalabgang	257	1	94	87	63	6	2	4	35	779	14
Bestand am 31.12.2005	332 056	7 386	22 706	95 975	111 920	57 616	22 409	14 044	107 310	1 318 247	23 834
Davon:											
Flensburg	47 332	648	2 768	12 912	16 341	8 862	3 484	2 317	17 814	193 312	3 544
Kiel	130 356	3 546	9 032	42 193	43 445	20 123	7 583	4 434	33 838	501 920	9 024
Lübeck	113 010	2 640	8 727	30 565	38 468	20 165	7 597	4 848	37 079	449 147	8 059
Neumünster	41 358	552	2 179	10 305	13 666	8 466	3 745	2 445	18 579	173 868	3 206

¹⁾ Ohne Wohnheime.

2 Wohnungsbestand Deutschlands nach Verwaltungsbezirken

- Wohnungen 2005 nach der Zahl der Räume -

Gegenstand der Nachweisung	Wohnungen in Wohn- und Nichtwohngebäuden ¹⁾										
	davon mit ... Räumen								Räume insgesamt	Wohn- fläche insgesamt	
	zusammen	1	2	3	4	5	6	7 oder mehr			
								Woh- nungen			Räume
	Anzahl										1 000 m²
Landkreise zusammen											
Bestand am 31.12.2004	1 031 759	17 282	59 314	185 498	273 966	250 344	135 523	109 832	847 934	4 701 060	94 597
+ Zugang durch											
Err. neuer Gebäude	7 457	160	295	683	1 344	2 738	1 407	830	6 139	36 446	833
Baum. an best. Gebäuden	676	26	57	79	-3	-39	162	394	3 038	4 180	119
- Totalabgang	606	7	28	225	145	94	47	60	450	2 520	50
Bestand am 31.12.2005	1 039 289	17 461	59 638	186 036	275 164	252 949	137 045	110 996	856 661	4 739 177	95 497
Davon:											
Dithmarschen	66 532	786	3 460	11 515	17 171	16 342	9 340	7 918	61 198	309 883	6 389
Herzogtum Lauenburg	81 665	732	3 637	15 435	22 247	20 337	10 736	8 541	65 998	375 398	7 489
Nordfriesland	89 502	2 894	6 891	15 870	20 876	20 300	11 324	11 347	88 494	405 728	8 359
Ostholstein	107 216	3 620	10 170	22 473	26 953	21 653	11 788	10 559	82 924	461 108	9 166
Pinneberg	141 477	2 719	8 390	27 572	41 044	34 391	16 725	10 636	81 129	619 825	12 275
Plön	61 901	1 144	3 956	10 708	15 416	14 785	8 410	7 482	57 907	285 136	5 680
Rendsburg-Eckernförde	121 774	1 033	5 454	20 396	32 190	30 759	17 712	14 230	109 219	571 175	11 413
Schleswig-Flensburg	87 649	995	3 256	13 841	21 674	22 987	13 142	11 754	91 191	420 704	8 588
Segeberg	115 187	1 441	6 320	19 397	31 666	28 967	15 875	11 521	88 257	527 278	10 727
Steinburg	63 703	548	2 792	11 748	17 728	15 694	8 492	6 701	51 337	293 047	5 811
Stormarn	102 683	1 549	5 312	17 081	28 199	26 734	13 501	10 307	79 007	469 895	9 601
Thüringen											
Insgesamt											
Bestand am 31.12.2004	1 175 978	19 010	72 565	276 272	391 210	228 128	108 142	80 651	617 586	4 964 874	89 413
+ Zugang durch											
Err. neuer Gebäude	3 370	95	110	264	473	1 018	661	749	5 980	18 035	387
Baum. an best. Gebäuden	934	-150	158	238	100	143	142	303	2 482	5 329	146
- Totalabgang	9 058	936	1 607	2 932	2 563	701	231	88	658	28 747	517
Bestand am 31.12.2005	1 171 264	18 049	71 227	273 843	389 224	228 590	108 714	81 617	625 407	4 959 569	89 431
Kreisfreie Städte zusammen											
Bestand am 31.12.2004	311 008	10 057	32 696	81 324	109 703	49 816	17 665	9 747	73 857	1 187 160	20 890
+ Zugang durch											
Err. neuer Gebäude	1 194	85	58	116	192	367	198	178	1 375	5 715	125
Baum. an best. Gebäuden	244	-166	119	140	34	54	12	51	430	1 400	47
- Totalabgang	3 777	513	893	1 190	856	272	37	16	123	10 998	200
Bestand am 31.12.2005	308 669	9 463	31 980	80 390	109 073	49 965	17 838	9 960	75 539	1 183 277	20 861
Davon:											
Eisenach	23 814	256	1 646	8 008	7 787	3 972	1 399	746	5 589	92 563	1 675
Erfurt	111 580	4 370	13 322	32 401	37 422	15 133	5 707	3 225	24 892	412 704	7 496
Gera	63 637	1 204	7 230	17 013	24 261	10 365	2 153	1 411	10 730	239 220	4 141
Jena	52 978	2 182	5 235	9 805	18 153	10 508	4 809	2 286	16 951	213 024	3 587
Suhl	23 111	256	1 021	3 980	11 190	4 203	1 500	961	7 314	96 327	1 567
Weimar	33 549	1 195	3 526	9 183	10 260	5 784	2 270	1 331	10 063	129 439	2 394
Landkreise zusammen											
Bestand am 31.12.2004	864 970	8 953	39 869	194 948	281 507	178 312	90 477	70 904	543 729	3 777 714	68 523
+ Zugang durch											
Err. neuer Gebäude	2 176	10	52	148	281	651	463	571	4 605	12 320	262
Baum. an best. Gebäuden	690	16	39	98	66	89	130	252	2 052	3 929	99
- Totalabgang	5 281	423	714	1 742	1 707	429	194	72	535	17 749	316
Bestand am 31.12.2005	862 595	8 586	39 247	193 453	280 151	178 625	90 876	71 657	549 868	3 776 292	68 570
Davon:											
Altenburger Land	60 349	182	3 388	19 468	20 242	10 222	4 196	2 651	20 533	243 149	4 275
Eichsfeld	45 511	217	1 690	9 876	12 934	9 868	5 639	5 287	40 389	208 524	3 968
Gotha	71 111	521	3 713	16 267	23 460	15 349	7 086	4 715	35 698	305 547	5 514
Greiz	61 263	450	3 298	15 774	20 474	11 700	5 632	3 935	30 205	258 761	4 610
Hildburghausen	31 583	169	1 011	5 599	8 937	6 989	4 557	4 321	33 353	150 376	2 787
Saale-Holzland-Kreis	42 632	729	1 655	8 823	13 824	9 447	4 793	3 361	25 876	187 673	3 448
Ilm-Kreis	59 717	779	3 257	13 040	20 123	12 267	5 856	4 395	34 036	257 412	4 500
Kyffhäuserkreis	42 543	201	1 891	9 251	13 371	9 122	5 003	3 704	28 228	189 076	3 522
Nordhausen	45 632	669	1 912	9 899	16 528	9 173	4 063	3 388	26 217	196 762	3 561
Saale-Orla-Kreis	45 870	631	1 955	9 601	14 544	10 104	5 191	3 844	29 592	202 778	3 693
Schmalkalden-Meiningen	66 208	419	2 990	13 469	22 630	13 889	7 190	5 621	42 855	292 766	5 385
Saalfeld-Rudolstadt	62 442	1 563	2 756	15 000	20 695	12 118	5 766	4 544	34 761	264 802	4 669
Sömmerda	35 929	378	1 616	6 943	11 025	7 958	4 485	3 524	26 887	162 126	2 981
Sonneberg	32 911	280	1 645	7 969	11 034	6 581	3 050	2 352	18 150	140 968	2 494
Unstrut-Hainich-Kreis	53 990	450	2 623	11 443	17 049	11 152	6 067	5 206	40 227	240 610	4 428
Wartburgkreis	63 617	568	2 117	11 910	20 608	13 728	7 540	7 146	54 805	291 649	5 336
Weimarer Land	41 287	380	1 730	9 121	12 673	8 958	4 762	3 663	28 056	183 313	3 400

¹⁾ Ohne Wohnheime.

3 Bestand an Wohngebäuden in Deutschland nach Verwaltungsbezirken

- Wohngebäude 2005 nach Gebäudearten -

Gegenstand der Nachweisung	Wohngebäude ¹⁾										
	zusammen			davon							
				mit 1 Wohnung		mit 2 Wohnungen			mit 3 oder mehr Wohnungen		
	Gebäude	Wohn- fläche	Wohn- nungen	Gebäude/ Wohnungen	Wohn- fläche	Gebäude	Wohn- fläche	Wohn- nungen	Gebäude	Wohn- fläche	Wohn- nungen
	Anzahl	1 000 m²	Anzahl		1 000 m²	Anzahl	1 000 m²	Anzahl		1 000 m²	Anzahl
Baden-Württemberg											
Insgesamt											
Bestand am 31.12.2004	2 243 204	430 935	4 730 396	1 295 585	160 456	552 095	101 436	1 104 190	395 524	169 043	2 330 621
+ Zugang durch											
Err. neuer Gebäude	19 309	3 742	31 686	15 054	2 214	2 539	540	5 078	1 716	988	11 554
Baum. an best. Gebäuden	617	564	3 339	-582	55	548	218	1 096	651	291	2 825
- Totalabgang	1 544	295	3 642	955	109	267	46	534	322	140	2 153
Bestand am 31.12.2005	2 261 583	434 944	4 761 769	1 309 101	162 616	554 915	102 148	1 109 830	397 567	170 181	2 342 838
Stadtkreise zusammen											
Bestand am 31.12.2004	260 990	73 376	947 863	103 013	12 656	50 724	9 101	101 448	107 253	51 620	743 402
+ Zugang durch											
Err. neuer Gebäude	1 472	394	3 758	1 053	154	135	30	270	284	209	2 435
Baum. an best. Gebäuden	59	74	485	-15	11	12	11	24	62	52	476
- Totalabgang	241	71	969	100	13	41	7	82	100	51	787
Bestand am 31.12.2005	262 278	73 772	951 130	103 951	12 808	50 830	9 135	101 660	107 497	51 830	745 519
Landkreise zusammen											
Bestand am 31.12.2004	1 982 214	357 559	3 782 533	1 192 572	147 801	501 371	92 335	1 002 742	288 271	117 423	1 587 219
+ Zugang durch											
Err. neuer Gebäude	17 837	3 349	27 928	14 001	2 060	2 404	510	4 808	1 432	779	9 119
Baum. an best. Gebäuden	558	490	2 854	-567	44	536	207	1 072	589	239	2 349
- Totalabgang	1 303	224	2 673	855	96	226	39	452	222	89	1 366
Bestand am 31.12.2005	1 999 305	361 172	3 810 639	1 205 150	149 808	504 085	93 013	1 008 170	290 070	118 350	1 597 319
RB Stuttgart											
Bestand am 31.12.2004	819 931	157 782	1 776 753	459 607	56 067	203 964	36 405	407 928	156 360	65 310	909 218
+ Zugang durch											
Err. neuer Gebäude	6 846	1 405	12 341	5 258	770	802	171	1 604	786	463	5 479
Baum. an best. Gebäuden	166	174	998	-155	24	117	56	234	204	94	919
- Totalabgang	714	128	1 706	406	44	131	21	262	177	63	1 038
Bestand am 31.12.2005	826 226	159 233	1 788 379	464 302	56 817	204 753	36 612	409 506	157 171	65 804	914 571
Davon:											
Region											
Mittlerer Neckar											
Stadtkreis											
Stuttgart	71 771	21 256	285 972	21 437	2 579	13 325	2 331	26 650	37 009	16 347	237 885
Landkreise											
Böblingen	75 258	14 779	163 551	44 150	5 428	18 194	3 228	36 388	12 914	6 123	83 013
Esslingen	105 977	20 233	232 148	58 685	6 965	25 672	4 481	51 344	21 620	8 787	122 119
Göppingen	57 908	10 307	113 316	32 122	3 873	17 114	2 998	34 228	8 672	3 436	46 966
Ludwigsburg	103 533	20 271	231 168	58 109	6 996	24 273	4 195	48 546	21 151	9 080	124 513
Rems-Murr-Kreis	86 829	16 610	186 887	45 308	5 550	23 369	4 128	46 738	18 152	6 933	94 841
Region											
Franken											
Stadtkreis											
Heilbronn	21 145	4 671	56 575	10 269	1 229	4 777	815	9 554	6 099	2 627	36 752
Landkreise											
Heilbronn	83 689	13 820	140 091	55 340	6 815	19 932	3 661	39 864	8 417	3 344	44 887
Hohenlohekreis	27 387	4 623	45 836	18 183	2 303	6 595	1 255	13 190	2 609	1 065	14 463
Schwäbisch-Hall	47 066	7 944	79 226	30 879	3 917	11 360	2 111	22 720	4 827	1 915	25 627
Main-Tauber-Kreis	35 582	5 977	58 879	22 656	2 897	9 495	1 787	18 990	3 431	1 293	17 233
Region											
Ostwürttemberg											
Landkreise											
Heidenheim	34 130	5 612	59 716	22 228	2 646	8 247	1 471	16 494	3 655	1 495	20 994
Ostalbkreis	75 951	13 130	135 014	44 936	5 620	22 400	4 150	44 800	8 615	3 360	45 278

¹⁾ Ohne Wohnheime.

3 Bestand an Wohngebäuden in Deutschland nach Verwaltungsbezirken

- Wohngebäude 2005 nach Gebäudearten -

Gegenstand der Nachweisung	Wohngebäude ¹⁾										
	zusammen			davon							
				mit 1 Wohnung		mit 2 Wohnungen			mit 3 oder mehr Wohnungen		
	Gebäude	Wohnfläche	Wohnungen	Gebäude/ Wohnungen	Wohnfläche	Gebäude	Wohnfläche	Wohnungen	Gebäude	Wohnfläche	Wohnungen
	Anzahl	1 000 m ²	Anzahl		1 000 m ²	Anzahl	1 000 m ²	Anzahl		1 000 m ²	Anzahl
RB Karlsruhe											
Bestand am 31.12.2004	555 751	112 040	1 241 549	307 916	38 708	142 288	26 289	284 576	105 547	47 043	649 057
+ Zugang durch											
Err. neuer Gebäude	4 548	840	6 672	3 655	542	589	130	1 178	304	168	1 839
Baum. an best. Gebäuden	120	134	788	-135	13	107	52	214	148	70	709
- Totalabgang	301	68	828	200	23	49	9	98	52	36	530
Bestand am 31.12.2005	560 118	112 947	1 248 179	311 236	39 240	142 935	26 462	285 870	105 947	47 244	651 073
Davon:											
Region											
Mittlerer Oberrhein											
Stadtkreise											
Baden-Baden	10 820	2 708	29 957	4 514	609	2 732	520	5 464	3 574	1 579	19 979
Karlsruhe	38 883	11 200	139 261	17 131	2 167	7 068	1 282	14 136	14 684	7 751	107 994
Landkreise											
Karlsruhe	104 089	18 101	181 342	64 613	8 209	27 295	5 073	54 590	12 181	4 819	62 139
Rastatt	51 314	9 638	99 484	28 153	3 596	15 514	2 933	31 028	7 647	3 109	40 303
Region											
Unterer Neckar											
Stadtkreise											
Heidelberg	18 911	5 342	67 540	7 302	922	3 788	705	7 576	7 821	3 715	52 662
Mannheim	39 669	12 008	162 037	15 848	1 885	7 237	1 295	14 474	16 584	8 827	131 715
Landkreise											
Neckar-Odenwald-Kreis	40 211	6 597	63 311	26 148	3 329	10 925	2 106	21 850	3 138	1 161	15 313
Rhein-Neckar-Kreis	122 168	23 056	241 570	68 733	8 825	33 449	6 205	66 898	19 986	8 027	105 939
Region											
Nordschwarzwald											
Stadtkreis											
Pforzheim	17 209	4 490	56 672	8 083	1 003	3 307	586	6 614	5 819	2 902	41 975
Landkreise											
Calw	36 747	6 499	69 623	21 238	2 609	10 065	1 853	20 130	5 444	2 037	28 255
Enzkreis	50 936	8 260	84 513	32 301	3 944	13 613	2 439	27 226	5 022	1 877	24 986
Freudenstadt	29 161	5 046	52 869	17 172	2 143	7 942	1 463	15 884	4 047	1 440	19 813
RB Freiburg											
Bestand am 31.12.2004	446 373	88 222	951 238	249 843	31 582	115 357	21 802	230 714	81 173	34 839	470 681
+ Zugang durch											
Err. neuer Gebäude	4 085	812	7 010	3 041	448	665	139	1 330	379	225	2 639
Baum. an best. Gebäuden	172	143	820	-161	3	157	61	314	176	80	667
- Totalabgang	230	49	572	143	18	38	7	76	49	24	353
Bestand am 31.12.2005	450 400	89 128	958 495	252 581	32 015	116 140	21 994	232 280	81 679	35 120	473 634
Davon:											
Region											
Südlicher Oberrhein											
Stadtkreis											
Freiburg i. Breisgau	24 662	7 584	97 868	9 530	1 209	4 836	923	9 672	10 296	5 452	78 666
Landkreise											
Breisgau-Hochschwarzwald	51 650	9 942	103 549	29 222	3 755	13 477	2 562	26 954	8 951	3 624	47 373
Emmendingen	32 938	6 395	66 288	17 659	2 247	9 411	1 794	18 822	5 868	2 354	29 807
Ortenaukreis	92 991	17 437	177 720	51 985	6 669	27 274	5 276	54 548	13 732	5 492	71 187
Region											
Schwarzwald-Baar-Heuberg											
Landkreise											
Rottweil	37 183	6 061	61 547	23 713	2 883	9 441	1 749	18 882	4 029	1 430	18 952
Schwarzwald-Baar-Kreis	44 151	8 738	96 111	23 485	2 948	12 252	2 251	24 504	8 414	3 539	48 122
Tuttlingen	34 331	5 630	57 003	22 906	2 819	7 814	1 442	15 628	3 611	1 369	18 469
Region											
Hochrhein-Bodensee											
Landkreise											
Konstanz	51 520	11 091	125 818	28 039	3 554	11 717	2 196	23 434	11 764	5 341	74 345
Lörrach	44 335	9 031	99 330	25 344	3 186	10 179	1 885	20 358	8 812	3 960	53 628
Waldshut	36 639	7 218	73 261	20 698	2 744	9 739	1 915	19 478	6 202	2 559	33 085

¹⁾ Ohne Wohnheime.

3 Bestand an Wohngebäuden in Deutschland nach Verwaltungsbezirken

- Wohngebäude 2005 nach Gebäudearten -

Gegenstand der Nachweisung	Wohngebäude ¹⁾										
	zusammen			davon							
				mit 1 Wohnung		mit 2 Wohnungen			mit 3 oder mehr Wohnungen		
	Gebäude	Wohn- fläche	Wohn- nungen	Gebäude/ Wohnungen	Wohn- fläche	Gebäude	Wohn- fläche	Wohn- nungen	Gebäude	Wohn- fläche	Wohn- nungen
	Anzahl	1 000 m²	Anzahl		1 000 m²	Anzahl	1 000 m²	Anzahl		1 000 m²	Anzahl
RB Tübingen											
Bestand am 31.12.2004	421 149	72 891	760 856	278 219	34 099	90 486	16 940	180 972	52 444	21 851	301 665
+ Zugang durch											
Err. neuer Gebäude	3 830	686	5 663	3 100	454	483	100	966	247	132	1 597
Baum. an best. Gebäuden	159	112	733	-131	15	167	50	334	123	47	530
- Totalabgang	299	51	536	206	24	49	9	98	44	17	232
Bestand am 31.12.2005	424 839	73 637	766 716	280 982	34 544	91 087	17 080	182 174	52 770	22 013	303 560
Davon:											
Region											
Neckar-Alb											
Landkreise											
Reutlingen	66 455	11 227	121 116	43 655	5 085	14 378	2 599	28 756	8 422	3 544	48 705
Tübingen	45 778	8 425	92 960	27 707	3 361	10 797	2 002	21 594	7 274	3 062	43 659
Zollernalbkreis	56 212	8 276	82 464	43 046	5 074	9 460	1 714	18 920	3 706	1 488	20 498
Region											
Donau-Iller											
Stadtkreis											
Ulm	19 208	4 513	55 248	9 837	1 206	3 760	677	7 520	5 611	2 630	37 891
Landkreise											
Alb-Donau-Kreis	49 699	7 959	76 503	34 192	4 288	11 624	2 218	23 248	3 883	1 453	19 063
Biberach	50 026	8 112	77 154	36 282	4 592	9 931	1 936	19 862	3 813	1 584	21 010
Region											
Bodensee-Oberschwaben											
Landkreise											
Bodenseekreis	42 948	8 622	93 511	24 316	3 118	10 112	1 891	20 224	8 520	3 613	48 971
Ravensburg	60 214	10 897	112 441	38 240	4 867	13 654	2 619	27 308	8 320	3 412	46 893
Sigmaringen	34 299	5 605	55 319	23 707	2 954	7 371	1 424	14 742	3 221	1 227	16 870
Bayern											
Insgesamt											
Bestand am 31.12.2004	2 807 783	522 306	5 662 700	1 849 669	235 704	588 387	108 942	1 176 774	369 727	177 661	2 636 257
+ Zugang durch											
Err. neuer Gebäude	26 540	4 891	41 652	21 833	3 173	2 847	631	5 694	1 860	1 087	14 125
Baum. an best. Gebäuden	546	735	5 572	-2 389	-151	2 076	521	4 152	859	366	3 809
- Totalabgang	1 199	215	2 344	834	105	215	36	430	150	74	1 080
Bestand am 31.12.2005	2 833 684	527 736	5 707 730	1 868 279	238 620	593 097	110 058	1 186 194	372 308	179 059	2 653 257
Kreisfreie Städte zusammen											
Bestand am 31.12.2004	490 587	136 345	1 848 812	258 087	31 010	72 618	12 528	145 236	159 882	92 807	1 445 489
+ Zugang durch											
Err. neuer Gebäude	3 943	950	10 251	2 971	398	273	57	546	699	495	6 734
Baum. an best. Gebäuden	99	134	1 101	-83	10	53	20	106	129	104	1 078
- Totalabgang	441	82	1 076	260	29	99	14	198	82	39	618
Bestand am 31.12.2005	494 202	137 366	1 859 237	260 715	31 388	72 845	12 592	145 690	160 642	93 386	1 452 832
Landkreise zusammen											
Bestand am 31.12.2004	2 317 196	385 960	3 813 888	1 591 582	204 694	515 769	96 413	1 031 538	209 845	84 853	1 190 768
+ Zugang durch											
Err. neuer Gebäude	22 597	3 942	31 401	18 862	2 775	2 574	574	5 148	1 161	593	7 391
Baum. an best. Gebäuden	447	601	4 471	-2 306	-161	2 023	500	4 046	730	262	2 731
- Totalabgang	758	133	1 268	574	76	116	22	232	68	35	462
Bestand am 31.12.2005	2 339 482	390 370	3 848 493	1 607 564	207 232	520 252	97 466	1 040 504	211 666	85 673	1 200 425
RB Oberbayern											
Bestand am 31.12.2004	799 037	169 998	1 967 456	514 815	66 802	148 480	27 736	296 960	135 742	75 461	1 155 681
+ Zugang durch											
Err. neuer Gebäude	9 196	1 901	17 814	7 212	1 044	934	210	1 868	1 050	647	8 734
Baum. an best. Gebäuden	132	213	1 734	-540	-31	420	114	840	252	130	1 434
- Totalabgang	603	102	1 229	391	47	123	19	246	89	37	592
Bestand am 31.12.2005	807 762	172 009	1 985 775	521 096	67 768	149 712	28 041	299 424	136 954	76 201	1 165 255

¹⁾ Ohne Wohnheime.

3 Bestand an Wohngebäuden in Deutschland nach Verwaltungsbezirken

- Wohngebäude 2005 nach Gebäudearten -

Gegenstand der Nachweisung	Wohngebäude ¹⁾										
	zusammen			davon							
				mit 1 Wohnung		mit 2 Wohnungen			mit 3 oder mehr Wohnungen		
	Gebäude	Wohnfläche	Wohnungen	Gebäude/ Wohnungen	Wohnfläche	Gebäude	Wohnfläche	Wohnungen	Gebäude	Wohnfläche	Wohnungen
	Anzahl	1 000 m ²	Anzahl		1 000 m ²	Anzahl	1 000 m ²	Anzahl		1 000 m ²	Anzahl

Davon:

Kreisfreie Städte											
Ingolstadt	24 132	4 706	55 606	16 124	1 957	4 002	721	8 004	4 006	2 028	31 478
München	128 944	48 138	710 123	60 190	7 187	14 490	2 477	28 980	54 264	38 475	620 953
Rosenheim	9 403	2 278	29 781	5 037	616	1 667	285	3 334	2 699	1 377	21 410
Landkreise											
Altötting	27 557	4 841	47 982	19 971	2 662	5 142	961	10 284	2 444	1 218	17 727
Bad Tölz-Wolfratshausen	25 089	4 889	51 131	15 319	2 063	5 832	1 131	11 664	3 938	1 695	24 148
Berchtesgadener Land	21 364	4 255	48 503	12 243	1 610	4 993	916	9 986	4 128	1 729	26 274
Dachau	29 066	5 252	55 504	18 881	2 434	6 419	1 184	12 838	3 766	1 633	23 785
Ebersberg	27 907	5 011	50 761	19 961	2 625	5 094	933	10 188	2 852	1 454	20 612
Eichstätt	34 844	5 356	47 131	26 717	3 547	6 630	1 293	13 260	1 497	515	7 154
Erding	28 105	4 956	46 430	19 909	2 729	5 830	1 151	11 660	2 366	1 076	14 861
Freising	34 857	6 354	64 827	24 161	3 203	6 722	1 275	13 444	3 974	1 876	27 222
Fürstfeldbruck	44 383	8 261	90 233	31 730	3 942	6 785	1 211	13 570	5 868	3 108	44 933
Garmisch-Partenkirchen	18 813	3 805	45 295	9 105	1 153	4 536	826	9 072	5 172	1 826	27 118
Landsberg am Lech	27 906	4 597	44 509	20 139	2 563	5 620	1 088	11 240	2 147	946	13 130
Miesbach	20 627	4 010	42 307	12 041	1 650	4 893	920	9 786	3 693	1 440	20 480
Mühldorf am Inn	28 350	4 866	46 762	20 885	2 796	5 160	1 002	10 320	2 305	1 067	15 557
München	59 636	12 692	138 719	41 328	5 420	9 282	1 731	18 564	9 026	5 541	78 827
Neuburg-Schrobenhausen	25 585	3 967	37 555	19 441	2 479	4 733	896	9 466	1 411	592	8 648
Pfaffenhofen a.d. Ilm	30 709	4 922	44 641	22 646	2 992	6 202	1 232	12 404	1 861	697	9 591
Rosenheim	55 662	9 982	97 641	35 894	4 883	12 826	2 447	25 652	6 942	2 651	36 095
Starnberg	29 960	5 556	56 241	20 256	2 686	5 702	1 105	11 404	4 002	1 765	24 581
Traunstein	43 179	7 858	78 007	28 074	3 870	9 948	1 931	19 896	5 157	2 058	30 037
Weilheim-Schongau	31 684	5 460	56 086	21 044	2 700	7 204	1 325	14 408	3 436	1 434	20 634

RB Niederbayern

Bestand am 31.12.2004	330 242	54 209	515 934	239 632	31 712	66 811	12 751	133 622	23 799	9 746	142 680
+ Zugang durch											
Err. neuer Gebäude	3 381	591	4 488	2 843	435	416	95	832	122	61	813
Baum. an best. Gebäuden	54	84	645	-390	-30	361	84	722	83	30	313
- Totalabgang	165	31	253	124	17	28	6	56	13	8	73
Bestand am 31.12.2005	333 512	54 854	520 814	241 961	32 099	67 560	12 926	135 120	23 991	9 829	143 733

Davon:

Kreisfreie Städte											
Landshut	12 050	2 645	31 743	7 600	946	1 908	345	3 816	2 542	1 354	20 327
Passau	9 306	2 095	25 723	5 172	663	1 932	356	3 864	2 202	1 077	16 687
Straubing	9 569	1 899	22 519	6 172	759	1 369	239	2 738	2 028	901	13 609
Landkreise											
Deggendorf	32 103	5 295	51 120	22 849	2 994	6 768	1 280	13 536	2 486	1 022	14 735
Dingolfing-Landau	27 860	4 149	36 258	22 953	3 026	3 997	759	7 994	910	365	5 311
Freyung-Grafenau	24 147	3 766	35 785	16 235	2 087	6 429	1 195	12 858	1 483	483	6 692
Kelheim	31 851	5 234	47 757	23 480	3 178	6 256	1 238	12 512	2 115	818	11 765
Landshut	42 963	6 761	59 695	33 047	4 422	8 007	1 567	16 014	1 909	772	10 634
Passau	53 729	8 867	82 216	37 907	5 163	12 338	2 396	24 676	3 484	1 308	19 633
Regen	23 383	3 847	37 925	14 656	1 895	6 604	1 237	13 208	2 123	715	10 061
Rottal-Inn	36 244	5 749	50 617	28 254	3 849	6 300	1 225	12 600	1 690	675	9 763
Straubing-Bogen	30 307	4 546	39 456	23 636	3 118	5 652	1 090	11 304	1 019	339	4 516

RB Oberpfalz

Bestand am 31.12.2004	279 082	47 134	482 369	182 901	23 315	68 400	12 626	136 800	27 781	11 192	162 668
+ Zugang durch											
Err. neuer Gebäude	2 624	451	3 694	2 196	318	300	65	600	128	68	898
Baum. an best. Gebäuden	48	74	642	-325	-28	290	69	580	83	33	387
- Totalabgang	103	19	179	80	10	16	3	32	7	5	67
Bestand am 31.12.2005	281 651	47 640	486 527	184 692	23 595	68 974	12 757	137 948	27 985	11 288	163 887

Davon:

Kreisfreie Städte											
Amberg	8 793	1 823	21 708	4 959	599	1 676	300	3 352	2 158	925	13 397
Regensburg	19 588	5 358	73 512	9 315	1 151	3 004	512	6 008	7 269	3 695	58 189
Weiden i.d. Oberpfalz	8 803	1 872	22 429	4 453	566	2 022	350	4 044	2 328	955	13 932
Landkreise											
Amberg-Weizbach	28 848	4 667	44 795	18 584	2 399	8 158	1 514	16 316	2 106	755	9 895
Cham	38 834	6 053	57 392	26 018	3 294	10 404	1 981	20 808	2 412	778	10 566
Neumarkt i.d. Oberpfalz	36 462	5 860	52 476	27 566	3 682	7 207	1 426	14 414	1 689	752	10 496
Neustadt a.d. Waldnaab	27 909	4 453	43 490	17 378	2 218	8 408	1 546	16 816	2 123	689	9 296
Regensburg	50 652	8 013	74 836	36 616	4 776	10 721	2 014	21 442	3 315	1 223	16 778
Schwandorf	40 097	6 159	60 554	26 350	3 269	11 106	2 025	22 212	2 641	865	11 992
Tirschenreuth	21 665	3 381	35 335	13 453	1 640	6 268	1 089	12 536	1 944	652	9 346

¹⁾ Ohne Wohnheime.

3 Bestand an Wohngebäuden in Deutschland nach Verwaltungsbezirken

- Wohngebäude 2005 nach Gebäudearten -

Gegenstand der Nachweisung	Wohngebäude ¹⁾											
	zusammen			davon								
				mit 1 Wohnung		mit 2 Wohnungen			mit 3 oder mehr Wohnungen			
	Gebäude	Wohn- fläche	Wohn- nungen	Gebäude/ Wohnungen	Wohn- fläche	Gebäude	Wohn- fläche	Wohn- nungen	Gebäude	Wohn- fläche	Wohn- nungen	
	Anzahl	1 000 m ²	Anzahl		1 000 m ²		Anzahl	1 000 m ²	Anzahl		1 000 m ²	
RB Oberfranken												
Bestand am 31.12.2004	283 462	48 360	511 533	177 017	22 123	70 356	12 681	140 712	36 089	13 555	193 804	
+ Zugang durch												
Err. neuer Gebäude	1 673	265	2 111	1 435	202	183	38	366	55	25	310	
Baum. an best. Gebäuden	51	65	450	-223	-13	200	51	400	74	28	273	
- Totalabgang	16	8	139	9	1	4	1	8	3	7	122	
Bestand am 31.12.2005	285 170	48 682	513 955	178 220	22 310	70 735	12 770	141 470	36 215	13 601	194 265	
Davon:												
Kreisfreie Städte												
Bamberg	12 009	2 867	36 295	5 233	638	2 467	424	4 934	4 309	1 805	26 128	
Bayreuth	12 548	2 965	37 625	6 872	861	2 064	367	4 128	3 612	1 737	26 625	
Coburg	9 128	1 886	22 431	5 038	623	1 852	318	3 704	2 238	946	13 689	
Hof	9 650	2 130	26 830	4 930	588	1 687	287	3 374	3 033	1 255	18 526	
Landkreise												
Bamberg	38 613	6 321	59 265	25 185	3 272	10 236	1 978	20 472	3 192	1 070	13 608	
Bayreuth	30 501	4 827	47 119	20 287	2 597	7 723	1 412	15 446	2 491	818	11 386	
Coburg	24 452	4 108	41 376	15 788	2 037	6 223	1 153	12 446	2 441	917	13 142	
Forchheim	30 602	5 043	48 150	20 277	2 624	7 581	1 457	15 162	2 744	962	12 711	
Hof	31 403	4 784	52 328	19 451	2 269	8 560	1 427	17 120	3 392	1 088	15 757	
Kronach	22 122	3 429	33 417	14 403	1 811	6 208	1 134	12 416	1 511	484	6 598	
Kulmbach	21 762	3 487	35 659	13 994	1 748	5 599	994	11 198	2 169	745	10 467	
Lichtenfels	19 565	3 136	30 885	13 091	1 656	4 852	893	9 704	1 622	586	8 090	
Wunsiedel im Fichtelgebirge	22 815	3 701	42 575	13 671	1 587	5 683	927	11 366	3 461	1 188	17 538	
RB Mittelfranken												
Bestand am 31.12.2004	364 345	70 523	791 144	238 254	29 659	69 050	12 558	138 100	57 041	28 306	414 790	
+ Zugang durch												
Err. neuer Gebäude	3 004	528	4 329	2 638	374	203	43	406	163	110	1 285	
Baum. an best. Gebäuden	90	93	707	-265	-17	243	61	486	112	48	486	
- Totalabgang	88	14	127	72	9	9	1	18	7	3	37	
Bestand am 31.12.2005	367 351	71 129	796 053	240 555	30 007	69 487	12 661	138 974	57 309	28 462	416 524	
Davon:												
Kreisfreie Städte												
Ansbach	9 192	1 826	20 776	5 094	616	1 962	338	3 924	2 136	872	11 758	
Erlangen	17 027	4 094	52 350	9 988	1 250	2 560	448	5 120	4 479	2 396	37 242	
Fürth	17 177	4 489	57 005	9 639	1 130	2 414	418	4 828	5 124	2 941	42 538	
Nürnberg	67 105	18 884	255 964	36 462	4 248	7 629	1 276	15 258	23 014	13 360	204 244	
Schwabach	9 106	1 661	18 635	5 987	720	1 635	286	3 270	1 484	656	9 378	
Landkreise												
Ansbach	51 353	8 043	74 641	36 627	4 723	11 312	2 161	22 624	3 414	1 159	15 390	
Erlangen-Höchstadt	34 955	5 793	55 492	24 061	3 111	7 779	1 486	15 558	3 115	1 196	15 873	
Fürth	28 735	4 968	51 519	18 984	2 363	6 207	1 115	12 414	3 544	1 489	20 121	
Neustadt a.d. Aisch- Bad Windsheim	29 034	4 583	42 559	20 986	2 717	6 072	1 146	12 144	1 976	720	9 429	
Nürnberger Land	43 448	7 155	74 107	29 896	3 699	9 134	1 616	18 268	4 418	1 841	25 943	
Roth	34 377	5 371	51 229	25 382	3 200	6 747	1 235	13 494	2 248	936	12 353	
Weissenburg-Gunzenhausen	25 842	4 261	41 776	17 449	2 229	6 036	1 136	12 072	2 357	895	12 255	
RB Unterfranken												
Bestand am 31.12.2004	332 265	57 202	588 475	207 555	25 963	88 118	16 455	176 236	36 592	14 784	204 684	
+ Zugang durch												
Err. neuer Gebäude	2 643	462	3 617	2 072	303	442	99	884	129	59	661	
Baum. an best. Gebäuden	60	91	645	-339	-20	268	69	536	131	43	448	
- Totalabgang	71	13	127	49	6	11	2	22	11	5	56	
Bestand am 31.12.2005	334 911	57 761	592 759	209 239	26 240	88 817	16 621	177 634	36 855	14 900	205 886	
Davon:												
Kreisfreie Städte												
Aschaffenburg	11 647	2 822	34 009	4 906	621	2 920	528	5 840	3 821	1 673	23 263	
Schweinfurt	8 583	2 172	27 695	4 091	498	1 508	261	3 016	2 984	1 412	20 588	
Würzburg	18 776	5 074	67 587	8 906	1 125	3 746	676	7 492	6 124	3 274	51 189	
Landkreise												
Aschaffenburg	44 977	7 540	72 979	25 925	3 296	15 019	2 858	30 038	4 033	1 385	17 016	
Bad Kissingen	29 857	4 927	48 902	19 118	2 383	8 003	1 513	16 006	2 736	1 032	13 778	
Hassberge	24 774	3 874	36 291	17 280	2 212	5 974	1 133	11 948	1 520	528	7 063	
Kitzingen	24 240	3 824	37 346	16 760	2 076	5 445	1 013	10 890	2 035	735	9 696	
Main-Spessart	37 447	5 859	56 739	24 641	3 032	10 173	1 908	20 346	2 633	919	11 752	
Miltenberg	34 231	5 522	54 454	21 498	2 699	9 804	1 811	19 608	2 929	1 012	13 348	
Rhön-Grabfeld	24 823	3 894	36 908	17 370	2 166	5 683	1 096	11 366	1 770	633	8 172	
Schweinfurt	32 215	5 126	49 285	21 350	2 711	8 408	1 552	16 816	2 457	863	11 119	
Würzburg	43 341	7 127	70 564	27 394	3 421	12 134	2 272	24 268	3 813	1 434	18 902	

¹⁾ Ohne Wohnheime.

3 Bestand an Wohngebäuden in Deutschland nach Verwaltungsbezirken

- Wohngebäude 2005 nach Gebäudearten -

Gegenstand der Nachweisung	Wohngebäude ¹⁾										
	zusammen			davon							
				mit 1 Wohnung		mit 2 Wohnungen			mit 3 oder mehr Wohnungen		
	Gebäude	Wohn- fläche	Wohn- ungen	Gebäude/ Wohnungen	Wohn- fläche	Gebäude	Wohn- fläche	Wohn- ungen	Gebäude	Wohn- fläche	Wohn- ungen
	Anzahl	1 000 m ²	Anzahl		1 000 m ²	Anzahl	1 000 m ²	Anzahl		1 000 m ²	Anzahl
RB Schwaben											
Bestand am 31.12.2004	419 350	74 880	805 789	289 495	36 129	77 172	14 134	154 344	52 683	24 617	361 950
+ Zugang durch											
Err. neuer Gebäude	4 019	694	5 599	3 437	497	369	80	738	213	117	1 424
Baum. an best. Gebäuden	111	115	749	-307	-11	294	72	588	124	54	468
- Totalabgang	153	28	290	109	14	24	4	48	20	10	133
Bestand am 31.12.2005	423 327	75 661	811 847	292 516	36 601	77 812	14 282	155 624	52 999	24 779	363 707
Davon:											
Kreisfreie Städte											
Augsburg	35 686	9 934	137 347	18 451	2 126	4 490	717	8 980	12 745	7 091	109 916
Kaufbeuren	8 341	1 681	20 969	5 514	631	1 082	184	2 164	1 745	866	13 291
Kempten (Allgäu)	9 185	2 413	30 713	4 921	596	1 449	261	2 898	2 815	1 556	22 894
Memmingen	8 454	1 653	19 862	5 661	672	1 310	221	2 620	1 483	760	11 581
Landkreise											
Aichach-Friedberg	34 458	5 632	52 550	25 335	3 329	6 872	1 324	13 744	2 251	979	13 471
Augsburg	61 683	10 306	103 816	45 313	5 693	11 086	2 020	22 172	5 284	2 592	36 331
Dillingen a.d. Donau	27 978	4 109	39 209	22 052	2 703	4 592	852	9 184	1 334	553	7 973
Donau-Ries	38 589	5 897	55 659	28 962	3 645	7 576	1 423	15 152	2 051	829	11 545
Günzburg	34 450	5 218	51 258	26 196	3 216	6 036	1 109	12 072	2 218	893	12 990
Lindau (Bodensee)	16 807	3 349	37 133	8 994	1 155	4 110	768	8 220	3 703	1 426	19 919
Neu-Ulm	39 355	6 759	71 869	27 635	3 347	7 264	1 313	14 528	4 456	2 099	29 706
Oberallgäu	33 427	6 708	75 592	18 406	2 419	8 099	1 513	16 198	6 922	2 776	40 988
Ostallgäu	35 742	6 004	59 049	24 828	3 244	7 326	1 364	14 652	3 588	1 395	19 569
Unterallgäu	39 172	5 999	56 821	30 248	3 824	6 520	1 212	13 040	2 404	963	13 533
Berlin											
Insgesamt											
Bestand am 31.12.2004	305 230	130 010	1 861 948	141 798	15 565	21 280	3 753	42 560	142 152	110 692	1 677 590
+ Zugang durch											
Err. neuer Gebäude	2 150	358	3 184	1 969	243	109	20	218	72	95	997
Baum. an best. Gebäuden	38	106	342	-10	17	21	7	42	27	82	310
- Totalabgang	41	17	192	25	3	4	1	8	12	13	159
Bestand am 31.12.2005	307 377	130 457	1 865 282	143 732	15 822	21 406	3 779	42 812	142 239	110 856	1 678 738
Brandenburg											
Insgesamt											
Bestand am 31.12.2004	587 885	95 717	1 247 253	418 134	43 294	79 950	12 482	159 900	89 801	39 941	669 219
+ Zugang durch											
Err. neuer Gebäude	8 159	1 071	9 613	7 543	909	466	86	932	150	76	1 138
Baum. an best. Gebäuden	401	147	835	126	53	195	44	390	80	50	319
- Totalabgang	753	389	6 708	117	11	42	7	84	594	370	6 507
Bestand am 31.12.2005	595 522	96 526	1 250 699	425 575	44 237	80 534	12 600	161 068	89 413	39 690	664 056
Kreisfreie Städte zusammen											
Bestand am 31.12.2004	50 874	14 668	220 227	26 140	2 814	5 358	865	10 716	19 376	10 989	183 371
+ Zugang durch											
Err. neuer Gebäude	664	103	1 049	596	72	33	6	66	35	25	387
Baum. an best. Gebäuden	33	23	90	16	5	4	2	8	13	17	66
- Totalabgang	251	154	2 662	16	1	4	1	8	231	152	2 638
Bestand am 31.12.2005	51 320	14 640	218 704	26 736	2 889	5 391	872	10 782	19 193	10 878	181 186
Davon:											
Brandenburg an der Havel	12 222	2 909	44 661	6 650	671	1 067	162	2 134	4 505	2 076	35 877
Cottbus	14 245	4 023	59 508	7 848	881	1 695	278	3 390	4 702	2 863	48 270
Frankfurt (Oder)	7 965	2 416	37 022	4 195	465	812	127	1 624	2 958	1 824	31 203
Potsdam	16 888	5 292	77 513	8 043	872	1 817	305	3 634	7 028	4 115	65 836

¹⁾ Ohne Wohnheime.

3 Bestand an Wohngebäuden in Deutschland nach Verwaltungsbezirken

- Wohngebäude 2005 nach Gebäudearten -

Gegenstand der Nachweisung	Wohngebäude ¹⁾										
	zusammen			davon							
				mit 1 Wohnung		mit 2 Wohnungen			mit 3 oder mehr Wohnungen		
	Gebäude	Wohnfläche	Wohnungen	Gebäude/ Wohnungen	Wohnfläche	Gebäude	Wohnfläche	Wohnungen	Gebäude	Wohnfläche	Wohnungen
	Anzahl	1 000 m ²	Anzahl		1 000 m ²	Anzahl	1 000 m ²	Anzahl		1 000 m ²	Anzahl
Landkreise zusammen											
Bestand am 31.12.2004	537 011	81 049	1 027 026	391 994	40 480	74 592	11 616	149 184	70 425	28 952	485 848
+ Zugang durch											
Err. neuer Gebäude	7 495	968	8 564	6 947	837	433	80	866	115	51	751
Baum. an best. Gebäuden	368	124	745	110	48	191	42	382	67	33	253
- Totalabgang	502	235	4 046	101	10	38	6	76	363	218	3 869
Bestand am 31.12.2005	544 202	81 886	1 031 995	398 839	41 348	75 143	11 728	150 286	70 220	28 811	482 870
Davon:											
Barnim	44 051	6 593	83 395	33 446	3 442	5 004	755	10 008	5 601	2 397	39 941
Dahme-Spreewald	41 890	5 940	72 480	32 174	3 314	5 435	851	10 870	4 281	1 776	29 436
Elbe-Elster	33 174	4 777	59 982	21 709	2 235	7 744	1 195	15 488	3 721	1 347	22 785
Havelland	39 410	5 710	71 989	29 550	3 023	4 808	745	9 616	5 052	1 942	32 823
Märkisch-Oderland	52 394	7 406	90 269	41 227	4 280	5 455	847	10 910	5 712	2 280	38 132
Oberhavel	51 149	7 569	94 467	38 678	3 983	5 940	905	11 880	6 531	2 681	43 909
Oberspreewald-Lausitz	28 794	4 932	68 186	18 762	1 910	4 643	712	9 286	5 389	2 310	40 138
Oder-Spree	43 624	7 058	91 787	31 534	3 298	5 856	908	11 712	6 234	2 853	48 541
Ostprignitz-Ruppin	27 013	4 058	51 228	19 549	2 007	3 603	566	7 206	3 861	1 485	24 473
Potsdam-Mittelmark	54 699	7 672	88 299	41 811	4 436	8 245	1 339	16 490	4 643	1 897	29 998
Prignitz	24 397	3 663	47 080	16 924	1 742	3 955	625	7 910	3 518	1 296	22 246
Spree-Neisse	32 261	5 230	67 660	21 640	2 298	5 777	903	11 554	4 844	2 030	34 466
Teltow-Fläming	40 887	6 183	77 252	30 028	3 131	5 372	850	10 744	5 487	2 202	36 480
Uckermark	30 459	5 094	67 921	21 807	2 251	3 306	529	6 612	5 346	2 314	39 502
Bremen											
Insgesamt											
Bestand am 31.12.2004	131 549	26 459	347 654	77 380	8 294	20 561	3 301	41 122	33 608	14 863	229 152
+ Zugang durch											
Err. neuer Gebäude	815	141	1 315	735	94	36	8	72	44	39	508
Baum. an best. Gebäuden	10	14	61	-20	5	24	5	48	6	4	33
- Totalabgang	29	19	797	11	1	6	1	12	12	16	774
Bestand am 31.12.2005	132 345	26 595	348 233	78 084	8 392	20 615	3 313	41 230	33 646	14 890	228 919
Davon:											
Kreisfreie Städte											
Bremen	111 330	21 684	282 957	65 521	7 010	18 188	2 909	36 376	27 621	11 765	181 060
Bremerhaven	21 015	4 911	65 276	12 563	1 382	2 427	404	4 854	6 025	3 125	47 859
Hamburg											
Insgesamt											
Bestand am 31.12.2004	231 360	61 718	862 863	128 081	13 887	26 264	4 377	52 528	77 015	43 454	682 254
+ Zugang durch											
Err. neuer Gebäude	1 442	296	2 836	1 217	153	72	14	144	153	128	1 475
Baum. an best. Gebäuden	23	50	359	-26	9	40	10	80	9	31	305
- Totalabgang	248	40	502	198	24	19	2	38	31	14	266
Bestand am 31.12.2005	232 581	62 024	865 564	129 074	14 024	26 361	4 400	52 722	77 146	43 599	683 768
Hessen											
Insgesamt											
Bestand am 31.12.2004	1 287 052	250 172	2 750 187	755 220	95 846	320 941	59 674	641 882	210 891	94 652	1 353 085
+ Zugang durch											
Err. neuer Gebäude	8 329	1 692	14 870	6 355	912	1 202	258	2 404	772	523	6 111
Baum. an best. Gebäuden	405	329	2 024	-388	14	430	156	860	363	160	1 552
- Totalabgang	524	102	1 117	353	43	88	16	176	83	43	588
Bestand am 31.12.2005	1 295 266	252 092	2 765 970	760 838	96 729	322 485	60 072	644 970	211 943	95 291	1 360 162
Kreisfreie Städte zusammen											
Bestand am 31.12.2004	170 696	51 142	704 995	68 440	8 148	28 828	4 969	57 656	73 428	38 025	578 899
+ Zugang durch											
Err. neuer Gebäude	1 065	349	3 714	770	107	64	14	128	231	229	2 816
Baum. an best. Gebäuden	39	50	295	-29	5	22	8	44	46	37	280
- Totalabgang	127	38	478	55	6	24	5	48	48	27	375
Bestand am 31.12.2005	171 673	51 504	708 526	69 126	8 253	28 890	4 987	57 780	73 657	38 265	581 620

¹⁾ Ohne Wohnheime.

3 Bestand an Wohngebäuden in Deutschland nach Verwaltungsbezirken

- Wohngebäude 2005 nach Gebäudearten -

Gegenstand der Nachweisung	Wohngebäude ¹⁾										
	zusammen			davon							
				mit 1 Wohnung		mit 2 Wohnungen			mit 3 oder mehr Wohnungen		
	Gebäude	Wohnfläche	Wohnungen	Gebäude/ Wohnungen	Wohnfläche	Gebäude	Wohnfläche	Wohnungen	Gebäude	Wohnfläche	Wohnungen
	Anzahl	1 000 m²	Anzahl		1 000 m²	Anzahl	1 000 m²	Anzahl		1 000 m²	Anzahl
Landkreise zusammen											
Bestand am 31.12.2004	1 116 356	199 030	2 045 192	686 780	87 699	292 113	54 705	584 226	137 463	56 626	774 186
+ Zugang durch											
Err. neuer Gebäude	7 264	1 343	11 156	5 585	805	1 138	244	2 276	541	294	3 295
Baum. an best. Gebäuden	366	279	1 729	-359	9	408	148	816	317	122	1 272
- Totalabgang	397	64	639	298	37	64	12	128	35	16	213
Bestand am 31.12.2005	1 123 593	200 587	2 057 444	691 712	88 476	293 595	55 085	587 190	138 286	57 027	778 542
RB Darmstadt											
Bestand am 31.12.2004	712 237	150 831	1 734 448	398 070	50 234	168 746	31 031	337 492	145 421	69 566	998 886
+ Zugang durch											
Err. neuer Gebäude	5 168	1 144	10 371	3 916	558	650	142	1 300	602	444	5 155
Baum. an best. Gebäuden	217	206	1 144	-174	18	176	83	352	215	105	966
- Totalabgang	408	83	917	263	32	72	13	144	73	37	510
Bestand am 31.12.2005	717 214	152 099	1 745 047	401 549	50 779	169 500	31 242	339 000	146 165	70 078	1 004 498
Davon:											
Kreisfreie Städte											
Darmstadt	21 970	5 672	74 014	9 942	1 226	4 287	745	8 574	7 741	3 701	55 498
Frankfurt am Main	71 597	23 548	341 717	25 957	2 965	9 911	1 687	19 822	35 729	18 897	295 938
Offenbach am Main	12 937	4 137	56 793	4 685	571	2 510	434	5 020	5 742	3 132	47 088
Wiesbaden	35 533	10 514	135 398	15 574	1 948	6 436	1 142	12 872	13 523	7 424	106 952
Landkreise											
Bergstraße	62 725	11 207	114 283	36 443	4 655	18 604	3 435	37 208	7 678	3 116	40 632
Darmstadt-Dieburg	68 138	12 098	122 105	41 026	5 278	18 419	3 442	36 838	8 693	3 378	44 241
Groß-Gerau	51 167	9 797	111 015	29 011	3 592	13 536	2 377	27 072	8 620	3 828	54 932
Hochtaunuskreis	49 294	10 091	105 831	30 487	4 045	10 764	2 057	21 528	8 043	3 989	53 816
Main-Kinzig-Kreis	92 255	17 138	181 026	54 999	6 923	24 282	4 541	48 564	12 974	5 675	77 463
Main-Taunus-Kreis	46 995	9 512	103 526	29 297	3 716	9 867	1 798	19 734	7 831	3 998	54 495
Odenwaldkreis	26 125	4 356	42 057	16 424	2 107	7 283	1 394	14 566	2 418	855	11 067
Offenbach	63 825	13 811	154 512	34 739	4 442	15 919	2 924	31 838	13 167	6 445	87 935
Rheingau-Taunus-Kreis	44 192	7 913	80 158	27 522	3 517	10 884	2 030	21 768	5 786	2 367	30 868
Wetteraukreis	70 461	12 304	122 612	45 443	5 794	16 798	3 238	33 596	8 220	3 273	43 573
RB Gießen											
Bestand am 31.12.2004	265 059	45 140	452 074	170 818	21 996	67 665	12 939	135 330	26 576	10 205	145 926
+ Zugang durch											
Err. neuer Gebäude	1 683	298	2 441	1 284	187	303	65	606	96	47	551
Baum. an best. Gebäuden	118	72	534	-109	-	142	40	284	85	32	359
- Totalabgang	57	10	110	44	5	5	1	10	8	4	56
Bestand am 31.12.2005	266 804	45 500	454 940	171 950	22 177	68 105	13 044	136 210	26 749	10 280	146 780
Davon:											
Landkreise											
Gießen	58 790	10 939	118 595	34 006	4 368	16 152	3 068	32 304	8 632	3 503	52 285
Lahn-Dill-Kreis	69 835	11 280	111 754	45 838	5 743	18 380	3 432	36 760	5 617	2 105	29 156
Limburg-Weilburg	48 256	7 892	75 350	32 448	4 156	11 845	2 278	23 690	3 963	1 458	19 212
Marburg-Biedenkopf	57 426	10 235	102 682	36 466	4 854	14 407	2 811	28 814	6 553	2 570	37 402
Vogelsbergkreis	32 497	5 154	46 559	23 192	3 056	7 321	1 454	14 642	1 984	643	8 725
RB Kassel											
Bestand am 31.12.2004	309 756	54 201	563 665	186 332	23 616	84 530	15 704	169 060	38 894	14 881	208 273
+ Zugang durch											
Err. neuer Gebäude	1 478	250	2 058	1 155	167	249	51	498	74	32	405
Baum. an best. Gebäuden	70	51	346	-105	-4	112	33	224	63	22	227
- Totalabgang	59	9	90	46	6	11	2	22	2	1	22
Bestand am 31.12.2005	311 248	54 492	565 983	187 339	23 773	84 880	15 786	169 760	39 029	14 934	208 884
Davon:											
Kreisfreie Stadt											
Kassel	29 636	7 632	100 604	12 968	1 542	5 746	979	11 492	10 922	5 111	76 144
Landkreise											
Fulda	51 710	9 642	95 987	26 590	3 521	17 819	3 505	35 638	7 301	2 615	33 759
Hersfeld-Rotenburg	36 240	5 701	56 283	23 951	2 997	9 317	1 718	18 634	2 972	986	13 698
Kassel	65 146	10 778	109 780	39 775	4 964	18 875	3 415	37 750	6 496	2 399	32 255
Schwalm-Eder-Kreis	50 883	8 168	77 933	32 788	4 245	14 359	2 697	28 718	3 736	1 226	16 427
Waldeck-Frankenberg	45 909	7 591	73 971	30 829	4 024	10 623	2 020	21 246	4 457	1 548	21 896
Werra-Meißner-Kreis	31 724	4 980	51 425	20 438	2 478	8 141	1 453	16 282	3 145	1 049	14 705

¹⁾ Ohne Wohnheime.

3 Bestand an Wohngebäuden in Deutschland nach Verwaltungsbezirken

- Wohngebäude 2005 nach Gebäudearten -

Gegenstand der Nachweisung	Wohngebäude ¹⁾										
	zusammen			davon							
				mit 1 Wohnung		mit 2 Wohnungen			mit 3 oder mehr Wohnungen		
	Gebäude	Wohnfläche	Wohnungen	Gebäude/ Wohnungen	Wohnfläche	Gebäude	Wohnfläche	Wohnungen	Gebäude	Wohnfläche	Wohnungen
	Anzahl	1 000 m ²	Anzahl		1 000 m ²	Anzahl	1 000 m ²	Anzahl		1 000 m ²	Anzahl
Mecklenburg-Vorpommern											
Insgesamt											
Bestand am 31.12.2004	356 961	62 332	861 009	244 084	25 055	45 022	6 881	90 044	67 855	30 396	526 881
+ Zugang durch											
Err. neuer Gebäude	3 850	527	5 504	3 369	385	285	47	570	196	95	1 565
Baum. an best. Gebäuden	213	61	616	93	22	61	11	122	59	28	401
- Totalabgang	149	149	2 443	28	3	16	3	32	104	143	2 383
Bestand am 31.12.2005	360 880	62 771	864 690	247 522	25 459	45 352	6 936	90 704	68 006	30 376	526 464
Kreisfreie Städte zusammen											
Bestand am 31.12.2004	56 677	18 128	290 985	25 554	2 761	4 863	745	9 726	26 260	14 621	255 705
+ Zugang durch											
Err. neuer Gebäude	938	131	1 321	841	95	45	8	90	52	28	390
Baum. an best. Gebäuden	36	7	46	18	4	2	-	4	16	3	24
- Totalabgang	48	73	1 174	5	1	4	1	8	39	72	1 161
Bestand am 31.12.2005	57 603	18 193	291 178	26 408	2 860	4 906	753	9 812	26 289	14 580	254 958
Davon:											
Greifswald	6 175	1 832	29 270	2 911	321	523	82	1 046	2 741	1 428	25 313
Neubrandenburg	7 352	2 436	37 865	3 905	439	494	80	988	2 953	1 917	32 972
Rostock	18 740	6 887	112 087	7 853	855	1 600	246	3 200	9 287	5 786	101 034
Schwerin	11 369	3 484	55 107	4 764	530	1 015	164	2 030	5 590	2 790	48 313
Stralsund	7 523	2 063	32 449	4 007	406	622	92	1 244	2 894	1 565	27 198
Wismar	6 444	1 490	24 400	2 968	307	652	89	1 304	2 824	1 094	20 128
Landkreise zusammen											
Bestand am 31.12.2004	300 284	44 204	570 024	218 530	22 293	40 159	6 135	80 318	41 595	15 775	271 176
+ Zugang durch											
Err. neuer Gebäude	2 912	396	4 183	2 528	290	240	39	480	144	66	1 175
Baum. an best. Gebäuden	177	54	570	75	18	59	11	118	43	25	377
- Totalabgang	101	76	1 269	23	2	12	2	24	65	71	1 222
Bestand am 31.12.2005	303 277	44 578	573 512	221 114	22 599	40 446	6 183	80 892	41 717	15 795	271 506
Davon:											
Bad Doberan	31 580	4 645	56 050	23 756	2 561	4 300	675	8 600	3 524	1 409	23 694
Demmin	23 135	3 264	43 216	17 288	1 678	2 648	401	5 296	3 199	1 185	20 632
Güstrow	24 897	3 801	50 943	17 118	1 722	3 464	515	6 928	4 315	1 564	26 897
Ludwigslust	32 013	4 712	57 793	22 415	2 370	5 581	890	11 162	4 017	1 451	24 216
Mecklenburg-Strelitz	19 512	3 024	39 135	13 922	1 440	2 438	377	4 876	3 152	1 208	20 337
Müritz	16 860	2 565	34 229	11 903	1 201	2 358	361	4 716	2 599	1 003	17 610
Nordpommern	31 085	4 189	54 041	24 115	2 372	3 514	516	7 028	3 456	1 301	22 898
Nordwestmecklenburg	32 125	4 443	54 054	24 670	2 547	4 008	625	8 016	3 447	1 271	21 368
Ostvorpommern	29 359	4 309	56 756	21 508	2 168	3 662	537	7 324	4 189	1 604	27 924
Parchim	27 108	3 791	47 069	20 045	2 064	3 865	599	7 730	3 198	1 129	19 294
Rügen	16 749	2 906	41 191	10 826	1 086	2 440	357	4 880	3 483	1 464	25 485
Ücker-Randow	18 854	2 928	39 035	13 548	1 391	2 168	330	4 336	3 138	1 207	21 151
Niedersachsen											
Insgesamt											
Bestand am 31.12.2004	2 013 525	342 571	3 614 977	1 404 384	173 814	368 809	68 086	737 618	240 332	100 672	1 472 975
+ Zugang durch											
Err. neuer Gebäude	17 110	2 736	21 428	15 216	2 149	1 375	304	2 750	519	283	3 462
Baum. an best. Gebäuden	571	424	2 781	-745	14	1 012	266	2 024	304	145	1 502
- Totalabgang	30	7	74	27	3	1	0	2	2	4	45
Bestand am 31.12.2005	2 031 341	345 749	3 639 312	1 418 971	175 992	371 214	68 660	742 428	241 156	101 097	1 477 913
Kreisfreie Städte zusammen											
Bestand am 31.12.2004	201 023	41 439	517 965	120 772	14 208	30 342	5 245	60 684	49 909	21 986	336 509
+ Zugang durch											
Err. neuer Gebäude	1 537	248	2 017	1 373	188	89	19	178	75	41	466
Baum. an best. Gebäuden	37	31	221	-20	5	28	8	56	29	18	185
- Totalabgang	2	1	11	2	0	-	-	-	-	1	9
Bestand am 31.12.2005	202 619	41 720	520 216	122 147	14 403	30 459	5 272	60 918	50 013	22 044	337 151
Landkreise zusammen											
Bestand am 31.12.2004	1 812 502	301 132	3 097 012	1 283 612	159 606	338 467	62 841	676 934	190 423	78 685	1 136 466
+ Zugang durch											
Err. neuer Gebäude	15 573	2 488	19 411	13 843	1 961	1 286	285	2 572	444	242	2 996
Baum. an best. Gebäuden	534	393	2 560	-725	8	984	258	1 968	275	127	1 317
- Totalabgang	28	6	63	25	3	1	0	2	2	3	36
Bestand am 31.12.2005	1 828 722	304 030	3 119 096	1 296 824	161 589	340 755	63 388	681 510	191 143	79 053	1 140 762

¹⁾ Ohne Wohnheime.

3 Bestand an Wohngebäuden in Deutschland nach Verwaltungsbezirken

- Wohngebäude 2005 nach Gebäudearten -

Gegenstand der Nachweisung	Wohngebäude ¹⁾										
	zusammen			davon							
				mit 1 Wohnung		mit 2 Wohnungen			mit 3 oder mehr Wohnungen		
	Gebäude	Wohn- fläche	Wohn- ungen	Gebäude/ Wohnungen	Wohn- fläche	Gebäude	Wohn- fläche	Wohn- ungen	Gebäude	Wohn- fläche	Wohn- ungen
	Anzahl	1 000 m ²	Anzahl		1 000 m ²	Anzahl	1 000 m ²	Anzahl		1 000 m ²	Anzahl
RB Braunschweig											
Bestand am 31.12.2004	381 509	70 355	797 761	236 053	29 230	81 643	14 584	163 286	63 813	26 541	398 422
+ Zugang durch											
Err. neuer Gebäude	2 597	417	3 162	2 336	336	181	39	362	80	42	464
Baum. an best. Gebäuden	116	64	459	-45	8	109	29	218	52	27	286
- Totalabgang	2	3	30	1	0	1	0	2	-	2	27
Bestand am 31.12.2005	384 221	70 834	801 353	238 344	29 573	81 932	14 653	163 864	63 945	26 608	399 145
Davon:											
Kreisfreie Städte											
Braunschweig	38 475	10 196	133 824	19 875	2 401	5 383	920	10 766	13 217	6 875	103 183
Salzgitter	21 598	4 238	53 995	13 064	1 519	3 016	539	6 032	5 518	2 180	34 899
Wolfsburg	22 592	4 980	60 447	14 070	1 756	3 454	620	6 908	5 068	2 604	39 469
Landkreise											
Gifhorn	49 454	7 816	72 176	36 889	4 807	9 524	1 858	19 048	3 041	1 152	16 239
Göttingen	54 263	10 429	121 561	31 305	3 952	12 759	2 294	25 518	10 199	4 182	64 738
Goslar	37 581	6 782	82 739	20 265	2 368	9 623	1 618	19 246	7 693	2 795	43 228
Helmstedt	27 468	4 393	47 228	18 620	2 212	5 228	926	10 456	3 620	1 255	18 152
Northeim	38 931	6 565	67 361	23 578	3 037	10 822	1 962	21 644	4 531	1 566	22 139
Osterode am Harz	23 059	3 799	42 416	12 534	1 523	7 167	1 219	14 334	3 358	1 057	15 548
Peine	37 913	6 057	61 120	25 759	3 209	8 546	1 539	17 092	3 608	1 309	18 269
Wolfenbüttel	32 887	5 580	58 486	22 385	2 790	6 410	1 159	12 820	4 092	1 632	23 281
RB Hannover											
Bestand am 31.12.2004	472 238	91 691	1 023 573	293 888	36 741	98 944	17 913	197 888	79 406	37 037	531 797
+ Zugang durch											
Err. neuer Gebäude	3 455	548	4 461	3 145	433	206	43	412	104	72	904
Baum. an best. Gebäuden	141	89	649	-94	4	153	40	306	82	45	437
- Totalabgang	1	0	2	1	0	-	-	-	-	0	1
Bestand am 31.12.2005	475 833	92 328	1 028 681	296 938	37 177	99 303	17 996	198 606	79 592	37 155	533 137
Davon:											
Region											
Hannover	206 303	46 877	562 172	121 836	15 043	36 459	6 542	72 918	48 008	25 292	367 418
Landkreise											
Diepholz	61 882	9 634	87 984	47 059	6 076	11 037	2 176	22 074	3 786	1 381	18 851
Hameln-Pyrmont	40 509	7 212	79 278	23 251	2 852	10 689	1 871	21 378	6 569	2 489	34 649
Hildesheim	69 330	12 472	136 394	42 809	5 348	15 873	2 816	31 746	10 648	4 308	61 839
Holzminden	21 697	3 535	37 318	12 524	1 543	6 403	1 122	12 806	2 770	870	11 988
Nienburg (Weser)	34 188	5 331	50 674	25 126	3 210	6 466	1 218	12 932	2 596	903	12 616
Schaumburg	41 924	7 266	74 861	24 333	3 104	12 376	2 251	24 752	5 215	1 911	25 776
RB Lüneburg											
Bestand am 31.12.2004	484 968	74 763	748 618	365 560	44 458	79 871	14 958	159 742	39 537	15 347	223 316
+ Zugang durch											
Err. neuer Gebäude	4 265	671	5 426	3 800	520	322	72	644	143	80	982
Baum. an best. Gebäuden	166	110	707	-143	13	232	61	464	77	36	386
- Totalabgang	17	2	21	17	2	-	-	-	-	1	4
Bestand am 31.12.2005	489 382	75 542	754 730	369 200	44 990	80 425	15 090	160 850	39 757	15 462	224 680
Davon:											
Landkreise											
Celle	52 035	7 946	81 739	38 296	4 588	8 978	1 616	17 956	4 761	1 742	25 487
Cuxhaven	63 149	9 464	97 811	49 358	5 791	8 810	1 629	17 620	4 981	2 044	30 833
Harburg	68 639	10 535	103 939	53 204	6 446	10 280	1 949	20 560	5 155	2 140	30 175
Lüchow-Dannenberg	17 728	2 570	24 871	13 885	1 671	2 748	516	5 496	1 095	383	5 490
Lüneburg	42 328	7 103	76 141	29 982	3 625	7 532	1 398	15 064	4 814	2 079	31 095
Osterholz	32 655	4 798	45 737	25 404	3 095	5 387	991	10 774	1 864	712	9 559
Rotenburg (Wümme)	49 389	7 548	68 741	38 522	4 966	8 291	1 660	16 582	2 576	922	13 637
Soltau-Fallingb.ostel	40 188	6 286	63 841	28 317	3 477	8 033	1 476	16 066	3 838	1 333	19 458
Stade	56 500	8 569	87 709	44 266	5 259	7 614	1 400	15 228	4 620	1 911	28 215
Ulzen	28 732	4 593	46 398	20 091	2 510	5 661	1 054	11 322	2 980	1 029	14 985
Verden	38 039	6 129	57 803	27 875	3 562	7 091	1 400	14 182	3 073	1 166	15 746

¹⁾ Ohne Wohnheime.

3 Bestand an Wohngebäuden in Deutschland nach Verwaltungsbezirken

- Wohngebäude 2005 nach Gebäudearten -

Gegenstand der Nachweisung	Wohngebäude ¹⁾										
	zusammen			davon							
				mit 1 Wohnung		mit 2 Wohnungen			mit 3 oder mehr Wohnungen		
	Gebäude	Wohn- fläche	Wohn- nungen	Gebäude/ Wohnungen	Wohn- fläche	Gebäude	Wohn- fläche	Wohn- nungen	Gebäude	Wohn- fläche	Wohn- nungen
	Anzahl	1 000 m ²	Anzahl		1 000 m ²	Anzahl	1 000 m ²	Anzahl		1 000 m ²	Anzahl
RB Weser-Ems											
Bestand am 31.12.2004	674 810	105 762	1 045 025	508 883	63 385	108 351	20 631	216 702	57 576	21 747	319 440
+ Zugang durch											
Err. neuer Gebäude	6 793	1 100	8 379	5 935	860	666	151	1 332	192	89	1 112
Baum. an best. Gebäuden	148	161	966	-463	-11	518	135	1 036	93	37	393
- Totalabgang	10	2	21	8	1	-	-	-	2	1	1
Bestand am 31.12.2005	681 905	107 045	1 054 548	514 489	64 252	109 554	20 921	219 108	57 862	21 872	320 951
Davon:											
Kreisfreie Städte											
Delmenhorst	20 075	3 217	36 989	14 303	1 614	3 315	572	6 630	2 457	1 032	16 056
Emden	13 496	2 030	24 336	10 262	1 076	1 288	207	2 576	1 946	747	11 498
Oldenburg (Oldenburg)	39 890	6 858	81 720	27 210	3 171	5 875	1 001	11 750	6 805	2 685	42 760
Osnabrück	29 872	6 638	82 805	13 999	1 741	6 369	1 124	12 738	9 504	3 773	56 068
Wilhelmshaven	16 621	3 563	46 100	9 364	1 125	1 759	290	3 518	5 498	2 148	33 218
Landkreise											
Ammerland	36 397	5 343	49 237	29 286	3 668	5 351	1 028	10 702	1 760	647	9 249
Aurich	66 490	8 709	86 358	56 666	6 455	6 990	1 230	13 980	2 834	1 024	15 712
Cloppenburg	40 030	6 542	52 941	31 494	4 453	6 942	1 501	13 884	1 594	588	7 563
Emsland	86 789	13 651	117 163	68 868	9 249	13 927	2 884	27 854	3 994	1 519	20 441
Friesland	34 589	4 751	48 792	27 508	3 169	4 766	810	9 532	2 315	772	11 752
Grafschaft Bentheim	39 250	5 849	53 100	31 782	4 031	5 743	1 130	11 486	1 725	688	9 832
Leer	53 235	6 919	67 595	45 289	5 198	5 845	1 019	11 690	2 101	702	10 616
Oldenburg (Oldenburg)	37 264	5 646	50 192	29 290	3 778	6 262	1 239	12 524	1 712	629	8 378
Osnabrück	85 532	14 877	138 566	54 763	7 418	22 820	4 496	45 640	7 949	2 964	38 163
Vechta	33 870	5 772	46 916	26 251	3 822	5 981	1 294	11 962	1 638	656	8 703
Wesermarsch	28 647	3 986	42 991	22 415	2 514	3 657	635	7 314	2 575	837	13 262
Wittmund	19 858	2 692	28 747	15 739	1 768	2 664	462	5 328	1 455	462	7 680
Nordrhein-Westfalen											
Insgesamt											
Bestand am 31.12.2004	3 555 232	693 542	8 234 155	2 050 216	247 988	731 629	126 975	1 463 258	773 387	318 579	4 720 681
+ Zugang durch											
Err. neuer Gebäude	30 306	5 237	45 445	25 658	3 492	2 739	577	5 478	1 909	1 167	14 309
Baum. an best. Gebäuden	626	645	4 468	-1 498	-57	1 580	425	3 160	544	277	2 806
- Totalabgang	1 506	300	3 789	887	118	280	51	560	339	130	2 342
Bestand am 31.12.2005	3 584 746	699 133	8 280 381	2 073 569	251 311	735 674	127 927	1 471 348	775 503	319 895	4 735 464
Kreisfreie Städte zusammen											
Bestand am 31.12.2004	1 126 590	277 504	3 744 896	495 393	57 472	194 316	32 171	388 632	436 881	187 861	2 860 871
+ Zugang durch											
Err. neuer Gebäude	7 177	1 431	13 412	5 986	798	444	95	888	747	537	6 538
Baum. an best. Gebäuden	101	159	1 063	-149	17	117	39	234	133	102	978
- Totalabgang	561	123	1 628	271	35	99	17	198	191	71	1 159
Bestand am 31.12.2005	1 133 349	278 976	3 757 799	500 993	58 256	194 784	32 290	389 568	437 572	188 429	2 867 238
Landkreise zusammen											
Bestand am 31.12.2004	2 428 642	416 038	4 489 259	1 554 823	190 515	537 313	94 804	1 074 626	336 506	130 719	1 859 810
+ Zugang durch											
Err. neuer Gebäude	23 129	3 806	32 033	19 672	2 694	2 295	482	4 590	1 162	631	7 771
Baum. an best. Gebäuden	525	486	3 405	-1 349	-74	1 463	386	2 926	411	175	1 828
- Totalabgang	945	177	2 161	616	83	181	35	362	148	59	1 183
Bestand am 31.12.2005	2 451 397	420 157	4 522 582	1 572 576	193 055	540 890	95 637	1 081 780	337 931	131 465	1 868 226
RB Düsseldorf											
Bestand am 31.12.2004	939 086	200 066	2 534 405	511 033	59 735	161 359	26 870	322 718	266 694	113 461	1 700 654
+ Zugang durch											
Err. neuer Gebäude	6 495	1 154	10 232	5 620	753	415	87	830	460	314	3 782
Baum. an best. Gebäuden	134	115	730	-135	11	204	51	408	65	54	457
- Totalabgang	517	103	1 263	299	39	78	14	156	140	50	808
Bestand am 31.12.2005	945 198	201 232	2 544 104	516 219	60 459	161 900	26 994	323 800	267 079	113 779	1 704 085
Davon:											
Kreisfreie Städte											
Düsseldorf	67 323	22 573	317 739	23 395	2 816	9 335	1 575	18 670	34 593	18 181	275 674
Duisburg	78 247	18 061	255 200	33 749	3 534	12 071	1 838	24 142	32 427	12 689	197 309
Essen	85 314	22 462	313 204	31 103	3 463	13 579	2 244	27 158	40 632	16 755	254 943
Krefeld	44 082	9 499	120 883	24 382	2 883	6 704	1 152	13 408	12 996	5 463	83 093
Mönchengladbach	52 132	9 938	124 552	28 889	3 296	9 792	1 560	19 584	13 451	5 081	76 079
Mühlheim a.d. Ruhr	29 002	6 980	89 778	11 760	1 434	5 999	1 054	11 998	11 243	4 492	66 020
Oberhausen	35 620	7 686	104 560	14 489	1 528	7 017	1 118	14 034	14 114	5 041	76 037
Remscheid	19 835	4 485	58 748	8 815	1 036	4 302	715	8 604	6 718	2 734	41 329
Solingen	28 987	5 831	77 724	13 101	1 445	5 989	948	11 978	9 897	3 438	52 645
Wuppertal	50 921	13 801	187 962	20 047	2 384	8 649	1 472	17 298	22 225	9 945	150 617

¹⁾ Ohne Wohnheime.

3 Bestand an Wohngebäuden in Deutschland nach Verwaltungsbezirken

- Wohngebäude 2005 nach Gebäudearten -

Gegenstand der Nachweisung	Wohngebäude ¹⁾										
	zusammen			davon							
				mit 1 Wohnung		mit 2 Wohnungen			mit 3 oder mehr Wohnungen		
	Gebäude	Wohnfläche	Wohnungen	Gebäude/ Wohnungen	Wohnfläche	Gebäude	Wohnfläche	Wohnungen	Gebäude	Wohnfläche	Wohnungen
	Anzahl	1 000 m ²	Anzahl		1 000 m ²	Anzahl	1 000 m ²	Anzahl		1 000 m ²	Anzahl
Landkreise											
Kleve	84 624	12 417	124 237	64 956	7 840	12 810	2 217	25 620	6 858	2 360	33 661
Mettmann	91 264	19 868	237 504	53 025	6 490	16 970	2 869	33 940	21 269	10 508	150 539
Neuss	99 066	18 086	202 417	65 641	7 944	17 435	2 986	34 870	15 990	7 156	101 906
Viersen	77 943	11 991	131 586	56 047	6 476	13 242	2 134	26 484	8 654	3 381	49 055
Wesel	100 838	17 554	198 010	66 820	7 889	18 006	3 111	36 012	16 012	6 554	95 178
RB Köln											
Bestand am 31.12.2004	906 688	168 304	1 969 119	587 253	69 709	156 179	26 879	312 358	163 256	71 715	1 069 508
+ Zugang durch											
Err. neuer Gebäude	7 801	1 427	12 305	6 474	905	750	164	1 500	577	358	4 331
Baum. an best. Gebäuden	150	161	1 066	-237	22	266	67	532	121	73	771
- Totalabgang	299	62	738	180	23	41	8	82	78	31	476
Bestand am 31.12.2005	914 428	169 840	1 981 854	593 390	70 620	157 160	27 103	314 320	163 878	72 117	1 074 144
Davon:											
Kreisfreie Städte											
Aachen	37 971	9 306	125 699	19 107	2 327	5 786	1 009	11 572	13 078	5 971	95 020
Bonn	52 609	12 173	154 539	27 181	3 383	8 353	1 432	16 706	17 075	7 358	110 652
Köln	129 410	36 621	508 530	59 484	6 927	16 911	2 856	33 822	53 015	26 838	415 224
Leverkusen	26 938	5 986	75 426	14 377	1 677	4 672	765	9 344	7 889	3 544	51 705
Landkreise											
Aachen	74 355	11 767	134 408	48 102	5 459	15 417	2 513	30 834	10 836	3 795	55 472
Düren	70 376	10 775	113 332	52 472	6 243	10 618	1 801	21 236	7 286	2 732	39 624
Erfkreis	109 087	17 844	194 720	79 709	9 302	16 414	2 759	32 828	12 964	5 783	82 183
Euskirchen	54 348	7 803	77 518	42 172	4 972	8 518	1 521	17 036	3 658	1 310	18 310
Heinsberg	75 264	10 591	105 732	59 822	7 008	10 813	1 846	21 626	4 629	1 737	24 284
Oberbergischer Kreis	67 047	11 036	118 194	40 483	4 904	18 881	3 327	37 762	7 683	2 805	39 949
Rheinisch-Bergischer Kreis	67 391	11 831	126 567	43 346	5 351	14 564	2 570	29 128	9 481	3 911	54 093
Rhein-Sieg-Kreis	149 632	24 105	247 189	107 135	13 066	26 213	4 706	52 426	16 284	6 334	87 628
RB Münster											
Bestand am 31.12.2004	542 628	100 280	1 120 270	327 430	40 948	116 170	20 900	232 340	99 028	38 432	560 500
+ Zugang durch											
Err. neuer Gebäude	5 448	899	7 778	4 576	616	564	116	1 128	308	167	2 074
Baum. an best. Gebäuden	134	130	1 041	-541	-57	555	144	1 110	120	43	472
- Totalabgang	299	56	561	211	30	59	11	118	29	14	232
Bestand am 31.12.2005	547 911	101 253	1 128 528	331 254	41 476	117 230	21 149	234 460	99 427	38 628	562 814
Davon:											
Kreisfreie Städte											
Bottrop	21 664	4 226	54 750	9 111	989	6 173	968	12 346	6 380	2 268	33 293
Gelsenkirchen	35 591	9 726	140 110	10 922	1 194	5 576	874	11 152	19 093	7 658	118 036
Münster	48 144	11 037	135 426	26 959	3 477	7 245	1 323	14 490	13 940	6 237	93 977
Landkreise											
Borken	91 016	14 530	137 766	65 389	8 496	18 891	3 573	37 782	6 736	2 462	34 595
Coesfeld	50 835	8 289	79 473	35 069	4 582	11 469	2 120	22 938	4 297	1 588	21 466
Recklinghausen	123 762	24 075	295 709	64 379	7 241	26 689	4 514	53 378	32 694	12 319	177 952
Steinfurt	109 947	17 936	171 495	75 304	9 766	26 012	4 930	52 024	8 631	3 240	44 167
Warendorf	66 952	11 435	113 799	44 121	5 732	15 175	2 847	30 350	7 656	2 856	39 328
RB Detmold											
Bestand am 31.12.2004	459 342	81 311	871 944	268 134	34 192	123 890	22 009	247 780	67 318	25 110	356 030
+ Zugang durch											
Err. neuer Gebäude	5 206	859	7 269	4 505	613	441	93	882	260	153	1 882
Baum. an best. Gebäuden	137	118	854	-275	-16	293	84	586	119	51	543
- Totalabgang	182	34	349	109	14	46	10	92	27	10	148
Bestand am 31.12.2005	464 503	82 254	879 718	272 255	34 774	124 578	22 176	249 156	67 670	25 304	358 307
Davon:											
Kreisfreie Stadt											
Bielefeld	56 618	11 913	151 450	26 464	3 199	13 163	2 156	26 326	16 991	6 558	98 660
Landkreise											
Gütersloh	80 757	14 314	144 884	49 057	6 459	20 591	3 829	41 182	11 109	4 026	54 645
Herford	60 553	10 313	111 496	32 773	4 072	20 177	3 484	40 354	7 603	2 757	38 369
Höxter	39 264	6 471	61 935	26 047	3 442	9 841	1 837	19 682	3 376	1 192	16 206
Lippe	85 095	14 360	157 348	47 625	5 857	25 489	4 308	50 978	11 981	4 194	58 745
Minden-Lübbecke	76 811	12 845	129 174	49 775	6 374	19 584	3 557	39 168	7 452	2 913	40 231
Paderborn	65 405	12 039	123 431	40 514	5 370	15 733	3 004	31 466	9 158	3 664	51 451

¹⁾ Ohne Wohnheime.

3 Bestand an Wohngebäuden in Deutschland nach Verwaltungsbezirken

- Wohngebäude 2005 nach Gebäudearten -

Gegenstand der Nachweisung	Wohngebäude ¹⁾										
	zusammen			davon							
				mit 1 Wohnung		mit 2 Wohnungen			mit 3 oder mehr Wohnungen		
	Gebäude	Wohnfläche	Wohnungen	Gebäude/Wohnungen	Wohnfläche	Gebäude	Wohnfläche	Wohnungen	Gebäude	Wohnfläche	Wohnungen
	Anzahl	1 000 m ²	Anzahl		1 000 m ²	Anzahl	1 000 m ²	Anzahl		1 000 m ²	Anzahl
RB Arnsberg											
Bestand am 31.12.2004	707 488	143 581	1 738 417	356 366	43 403	174 031	30 317	348 062	177 091	69 860	1 033 989
+ Zugang durch											
Err. neuer Gebäude	5 356	898	7 861	4 483	606	569	117	1 138	304	175	2 240
Baum. an best. Gebäuden	71	121	777	-310	-16	262	80	524	119	57	563
- Totalabgang	209	45	878	88	12	56	9	112	65	25	678
Bestand am 31.12.2005	712 706	144 555	1 746 177	360 451	43 981	174 806	30 506	349 612	177 449	70 068	1 036 114
Davon:											
Kreisfreie Städte											
Bochum	54 949	13 859	189 444	19 881	2 314	10 570	1 748	21 140	24 498	9 798	148 423
Dortmund	89 507	22 301	303 343	38 135	4 391	15 375	2 559	30 750	35 997	15 351	234 458
Hagen	28 752	7 704	102 866	10 937	1 334	5 431	932	10 862	12 384	5 438	81 067
Hamm	36 436	6 763	81 867	20 746	2 355	7 764	1 309	15 528	7 926	3 100	45 593
Herne	23 297	6 044	83 999	7 959	868	4 328	683	8 656	11 010	4 493	67 384
Landkreise											
Ennepe-Ruhr-Kreis	60 269	13 214	165 126	26 104	3 185	15 290	2 613	30 580	18 875	7 416	108 442
Hochsauerland-Kreis	67 785	11 806	121 123	38 977	5 040	20 220	3 737	40 440	8 588	3 029	41 706
Märkischer Kreis	87 226	16 764	200 138	42 568	5 193	24 623	4 188	49 246	20 035	7 383	108 324
Olpe	33 356	5 760	56 489	18 590	2 449	11 414	2 179	22 828	3 352	1 131	15 071
Siegen-Wittgenstein	71 750	11 922	127 055	42 001	5 246	21 979	3 850	43 958	7 770	2 826	41 096
Soest	73 459	12 713	129 823	45 495	5 900	18 576	3 440	37 152	9 388	3 373	47 176
Unna	85 920	15 703	184 904	49 058	5 706	19 236	3 267	38 472	17 626	6 730	97 374
Rheinland-Pfalz											
Insgesamt											
Bestand am 31.12.2004	1 086 740	180 671	1 849 660	747 251	92 310	223 369	41 098	446 738	116 120	47 262	655 671
+ Zugang durch											
Err. neuer Gebäude	9 409	1 649	12 768	7 632	1 131	1 376	311	2 752	401	206	2 384
Baum. an best. Gebäuden	462	247	1 656	-248	42	506	124	1 012	204	81	892
- Totalabgang	77	15	173	58	7	11	3	22	8	4	93
Bestand am 31.12.2005	1 096 534	182 551	1 863 910	754 577	93 476	225 240	41 530	450 480	116 717	47 545	658 853
Kreisfreie Städte zusammen											
Bestand am 31.12.2004	189 798	41 935	510 090	102 365	12 425	38 746	6 813	77 492	48 687	22 698	330 233
+ Zugang durch											
Err. neuer Gebäude	1 168	236	2 041	929	135	138	32	276	101	69	836
Baum. an best. Gebäuden	43	40	205	-45	5	57	14	114	31	20	136
- Totalabgang	23	5	90	15	2	2	0	4	6	3	71
Bestand am 31.12.2005	190 986	42 206	512 246	103 234	12 563	38 939	6 859	77 878	48 813	22 784	331 134
Landkreise zusammen											
Bestand am 31.12.2004	896 942	138 736	1 339 570	644 886	79 885	184 623	34 285	369 246	67 433	24 565	325 438
+ Zugang durch											
Err. neuer Gebäude	8 241	1 413	10 727	6 703	997	1 238	279	2 476	300	137	1 548
Baum. an best. Gebäuden	419	206	1 451	-203	36	449	110	898	173	61	756
- Totalabgang	54	9	83	43	6	9	3	18	2	1	22
Bestand am 31.12.2005	905 548	140 345	1 351 664	651 343	80 913	186 301	34 672	372 602	67 904	24 761	327 719
RB Koblenz											
Bestand am 31.12.2004	427 557	68 022	677 684	296 437	36 661	89 419	16 342	178 838	41 701	15 018	202 409
+ Zugang durch											
Err. neuer Gebäude	3 559	604	4 580	2 879	426	564	125	1 128	116	53	573
Baum. an best. Gebäuden	125	73	530	-95	13	163	39	326	57	21	299
- Totalabgang	22	4	28	18	2	3	1	6	1	0	4
Bestand am 31.12.2005	431 219	68 695	682 766	299 203	37 098	90 143	16 506	180 286	41 873	15 091	203 277
Davon:											
Kreisfreie Stadt											
Koblenz	19 699	4 691	55 894	8 849	1 108	4 197	749	8 394	6 653	2 835	38 651
Landkreise											
Ahrweiler	37 421	5 857	59 141	26 804	3 228	6 862	1 240	13 724	3 755	1 389	18 613
Altenkirchen (Westerwald)	41 323	6 037	58 680	29 135	3 545	9 783	1 741	19 566	2 405	751	9 979
Bad Kreuznach	44 076	7 017	70 964	31 812	3 904	8 261	1 528	16 522	4 003	1 585	22 630
Birkenfeld	27 467	4 187	41 805	19 172	2 351	5 981	1 076	11 962	2 314	760	10 671
Cochem-Zell	22 556	3 263	30 296	17 251	2 121	4 010	756	8 020	1 295	386	5 025
Mayen-Koblenz	59 294	9 433	95 063	39 696	4 851	13 005	2 328	26 010	6 593	2 253	29 357
Neuwied	50 820	7 935	79 834	35 214	4 320	10 706	1 928	21 412	4 900	1 688	23 208
Rhein-Hunsrück-Kreis	31 458	4 997	46 576	22 452	2 884	6 485	1 227	12 970	2 521	886	11 154
Rhein-Lahn-Kreis	35 889	5 885	58 358	23 663	2 997	8 216	1 531	16 432	4 010	1 357	18 263
Westerwaldkreis	61 216	9 392	86 155	45 155	5 788	12 637	2 402	25 274	3 424	1 202	15 726

¹⁾ Ohne Wohnheime.

3 Bestand an Wohngebäuden in Deutschland nach Verwaltungsbezirken

- Wohngebäude 2005 nach Gebäudearten -

Gegenstand der Nachweisung	Wohngebäude ¹⁾										
	zusammen			davon							
				mit 1 Wohnung		mit 2 Wohnungen			mit 3 oder mehr Wohnungen		
	Gebäude	Wohn- fläche	Wohn- ungen	Gebäude/ Wohnungen	Wohn- fläche	Gebäude	Wohn- fläche	Wohn- ungen	Gebäude	Wohn- fläche	Wohn- ungen
	Anzahl	1 000 m ²	Anzahl		1 000 m ²	Anzahl	1 000 m ²	Anzahl		1 000 m ²	Anzahl
RB Trier											
Bestand am 31.12.2004	152 309	23 315	231 013	111 249	13 535	28 417	5 213	56 834	12 643	4 566	62 930
+ Zugang durch											
Err. neuer Gebäude	1 345	228	1 733	1 120	168	178	38	356	47	22	257
Baum. an best. Gebäuden	114	38	312	-15	6	105	23	210	24	9	117
- Totalabgang	6	1	7	5	1	1	0	2	-	-	-
Bestand am 31.12.2005	153 762	23 580	233 051	112 349	13 708	28 699	5 274	57 398	12 714	4 598	63 304
Davon:											
Kreisfreie Stadt											
Trier	19 205	4 129	51 009	9 334	1 124	4 129	714	8 258	5 742	2 291	33 417
Landkreise											
Bernkastel-Wittlich	37 254	5 377	51 056	28 311	3 442	6 848	1 250	13 696	2 095	685	9 049
Bitburg-Prüm	32 892	4 676	43 177	25 901	3 147	5 417	1 025	10 834	1 574	504	6 442
Daun	22 670	3 172	30 203	17 864	2 121	3 763	693	7 526	1 043	358	4 813
Trier-Saarburg	41 741	6 227	57 606	30 939	3 874	8 542	1 593	17 084	2 260	759	9 583
RB Rheinhessen-Pfalz											
Bestand am 31.12.2004	506 874	89 335	940 963	339 565	42 114	105 533	19 543	211 066	61 776	27 678	390 332
+ Zugang durch											
Err. neuer Gebäude	4 505	816	6 455	3 633	537	634	148	1 268	238	131	1 554
Baum. an best. Gebäuden	223	136	814	-138	23	238	62	476	123	51	476
- Totalabgang	49	10	138	35	4	7	2	14	7	4	89
Bestand am 31.12.2005	511 553	90 276	948 093	343 025	42 670	106 398	19 750	212 796	62 130	27 856	392 272
Davon:											
Kreisfreie Städte											
Frankenthal (Pfalz)	8 412	1 946	22 758	5 182	635	1 478	266	2 956	1 752	1 045	14 620
Kaiserslautern	19 280	4 277	53 525	9 610	1 216	4 303	747	8 606	5 367	2 313	35 309
Landau in der Pfalz	9 624	1 865	20 000	6 283	770	1 625	305	3 250	1 716	789	10 467
Ludwigshafen am Rhein	26 512	6 312	80 070	14 506	1 684	4 736	807	9 472	7 270	3 822	56 092
Mainz	29 054	7 530	98 393	15 327	1 899	5 459	974	10 918	8 268	4 656	72 148
Neustadt a.d. Weinstraße	12 968	2 463	26 432	7 917	1 003	2 794	518	5 588	2 257	943	12 927
Pirmasens	10 231	2 029	24 358	4 817	578	2 599	447	5 198	2 815	1 004	14 343
Speyer	9 467	2 050	23 733	5 441	638	1 759	316	3 518	2 267	1 096	14 774
Worms	17 462	3 278	38 573	10 840	1 265	3 334	574	6 668	3 288	1 438	21 065
Zweibrücken	9 072	1 636	17 501	5 128	643	2 526	442	5 052	1 418	552	7 321
Landkreise											
Alzey-Worms	37 594	5 662	52 521	29 293	3 632	6 328	1 225	12 656	1 973	804	10 572
Bad Dürkheim	40 443	6 368	62 066	29 441	3 626	7 860	1 466	15 720	3 142	1 276	16 905
Donnersbergkreis	24 010	3 657	34 522	18 112	2 242	4 411	849	8 822	1 487	565	7 588
Germersheim	32 451	5 550	53 247	23 237	3 014	6 520	1 279	13 040	2 694	1 257	16 970
Kaiserslautern	35 988	5 897	54 662	23 369	3 018	9 863	1 909	19 726	2 756	970	11 567
Kusel	25 962	3 846	35 977	18 591	2 309	6 254	1 169	12 508	1 117	369	4 878
Südliche Weinstraße	33 482	5 113	48 101	25 509	3 173	5 982	1 126	11 964	1 991	814	10 628
Ludwigshafen	42 932	6 976	67 799	30 428	3 800	9 028	1 691	18 056	3 476	1 485	19 315
Mainz-Bingen	52 831	8 753	86 764	36 394	4 528	10 987	2 074	21 974	5 450	2 152	28 396
Südwestpfalz	33 778	5 067	47 091	23 600	2 995	8 552	1 566	17 104	1 626	506	6 387
Saarland											
Insgesamt											
Bestand am 31.12.2004	293 908	48 196	497 078	184 251	22 943	81 209	14 548	162 418	28 448	10 704	150 409
+ Zugang durch											
Err. neuer Gebäude	1 360	246	1 948	1 076	161	210	46	420	74	39	452
Baum. an best. Gebäuden	25	50	341	-180	-12	140	40	280	65	22	241
- Totalabgang	24	4	35	18	3	5	1	10	1	0	7
Bestand am 31.12.2005	295 269	48 487	499 332	185 129	23 089	81 554	14 634	163 108	28 586	10 764	151 095
Davon:											
Stadtverband											
Saarbrücken	81 511	15 152	175 599	42 470	5 078	23 946	4 129	47 892	15 095	5 944	85 237
Landkreise											
Merzig-Wadern	34 264	5 143	46 014	25 878	3 338	7 000	1 331	14 000	1 386	474	6 136
Neunkirchen	41 152	6 603	69 677	23 782	2 862	13 388	2 348	26 776	3 982	1 392	19 119
Saarlouis	63 129	9 852	94 299	42 579	5 429	16 683	3 067	33 366	3 867	1 356	18 354
Saar-Pfalz-Kreis	45 800	7 258	72 642	30 134	3 793	12 554	2 241	25 108	3 112	1 225	17 400
Sankt Wendel	29 413	4 479	41 101	20 286	2 589	7 983	1 517	15 966	1 144	373	4 849

¹⁾ Ohne Wohnheime.

3 Bestand an Wohngebäuden in Deutschland nach Verwaltungsbezirken

- Wohngebäude 2005 nach Gebäudearten -

Gegenstand der Nachweisung	Wohngebäude ¹⁾										
	zusammen			davon							
				mit 1 Wohnung		mit 2 Wohnungen			mit 3 oder mehr Wohnungen		
	Gebäude	Wohnfläche	Wohnungen	Gebäude/ Wohnungen	Wohnfläche	Gebäude	Wohnfläche	Wohnungen	Gebäude	Wohnfläche	Wohnungen
	Anzahl	1 000 m ²	Anzahl		1 000 m ²	Anzahl	1 000 m ²	Anzahl		1 000 m ²	Anzahl
Sachsen											
Insgesamt											
Bestand am 31.12.2004	771 300	158 424	2 295 253	401 777	40 355	157 296	22 857	314 592	212 227	95 212	1 578 884
+ Zugang durch											
Err. neuer Gebäude	4 662	642	5 503	4 176	525	379	69	758	107	48	569
Baum. an best. Gebäuden	456	240	1 626	109	48	228	61	456	119	132	1 061
- Totalabgang	1 036	596	10 277	161	16	67	12	134	808	568	9 982
Bestand am 31.12.2005	775 382	158 710	2 292 105	405 901	40 912	157 836	22 975	315 672	211 645	94 824	1 570 532
Stadtkreise zusammen											
Bestand am 31.12.2004	173 306	59 367	917 688	69 843	7 244	19 249	2 943	38 498	84 214	49 179	809 347
+ Zugang durch											
Err. neuer Gebäude	1 422	204	1 747	1 276	160	105	19	210	41	25	261
Baum. an best. Gebäuden	78	98	569	26	9	32	10	64	20	78	479
- Totalabgang	517	382	6 745	56	5	15	2	30	446	375	6 659
Bestand am 31.12.2005	174 289	59 288	913 259	71 089	7 410	19 371	2 970	38 742	83 829	48 907	803 428
Landkreise zusammen											
Bestand am 31.12.2004	597 994	99 057	1 377 565	331 934	33 111	138 047	19 913	276 094	128 013	46 033	769 537
+ Zugang durch											
Err. neuer Gebäude	3 240	438	3 756	2 900	365	274	50	548	66	24	308
Baum. an best. Gebäuden	378	142	1 057	83	38	196	50	392	99	54	582
- Totalabgang	519	215	3 532	105	12	52	9	104	362	194	3 323
Bestand am 31.12.2005	601 093	99 423	1 378 846	334 812	33 502	138 465	20 004	276 930	127 816	45 917	767 104
RB Chemnitz											
Bestand am 31.12.2004	292 191	56 711	839 589	135 842	13 333	71 301	10 066	142 602	85 048	33 311	561 145
+ Zugang durch											
Err. neuer Gebäude	1 572	220	1 947	1 366	171	163	30	326	43	19	255
Baum. an best. Gebäuden	141	71	480	16	14	83	24	166	42	34	298
- Totalabgang	472	254	4 445	59	6	31	5	62	382	243	4 324
Bestand am 31.12.2005	293 432	56 748	837 571	137 165	13 512	71 516	10 115	143 032	84 751	33 121	557 374
Davon:											
Stadtkreise											
Chemnitz	30 239	9 784	155 072	12 124	1 245	4 051	599	8 102	14 064	7 940	134 846
Plauen	10 529	2 711	42 953	4 760	479	1 360	202	2 720	4 409	2 030	35 473
Zwickau	13 903	3 760	58 589	5 445	541	2 228	321	4 456	6 230	2 897	48 688
Landkreise											
Annaberg	16 872	2 976	42 961	6 575	636	5 408	752	10 816	4 889	1 588	25 570
Chemnitzer Land	27 690	4 937	71 488	13 130	1 296	6 911	966	13 822	7 649	2 674	44 536
Freiberg	27 850	4 903	70 652	14 701	1 447	6 224	896	12 448	6 925	2 561	43 503
Vogtlandkreis	46 238	7 286	102 473	23 822	2 288	12 226	1 716	24 452	10 190	3 282	54 199
Mittlerer Erzgebirgskreis	19 449	3 051	43 055	9 404	912	5 807	813	11 614	4 238	1 325	22 037
Mittweida	30 500	4 763	66 742	17 046	1 653	7 147	1 010	14 294	6 307	2 100	35 402
Stollberg	18 242	3 141	46 097	7 960	782	5 197	716	10 394	5 085	1 644	27 743
Aue-Schwarzenberg	23 824	4 621	68 763	9 263	920	6 963	984	13 926	7 598	2 717	45 574
Zwickauer Land	28 096	4 815	68 726	12 935	1 314	7 994	1 139	15 988	7 167	2 362	39 803
RB Dresden											
Bestand am 31.12.2004	297 560	60 461	863 428	163 131	16 487	58 909	8 731	117 818	75 520	35 244	582 479
+ Zugang durch											
Err. neuer Gebäude	1 700	236	1 937	1 560	199	104	20	208	36	17	169
Baum. an best. Gebäuden	185	95	587	28	19	113	28	226	44	48	333
- Totalabgang	338	206	3 476	58	5	19	3	38	261	197	3 380
Bestand am 31.12.2005	299 107	60 586	862 476	164 661	16 699	59 107	8 776	118 214	75 339	35 111	579 601
Davon:											
Stadtkreise											
Dresden	52 399	18 312	281 977	20 691	2 178	6 444	1 016	12 888	25 264	15 117	248 398
Görlitz	7 816	2 593	38 382	3 158	332	682	113	1 364	3 976	2 147	33 860
Hoyerswerda	5 053	1 525	24 030	2 299	248	534	85	1 068	2 220	1 192	20 663
Landkreise											
Bautzen	33 762	5 399	71 246	20 764	2 116	7 530	1 098	15 060	5 468	2 185	35 422
Meißen	30 029	5 345	73 657	16 428	1 676	6 505	977	13 010	7 096	2 692	44 219
Niederschlesischer Oberlausitzkreis	24 104	3 535	45 008	16 904	1 708	4 319	664	8 638	2 881	1 162	19 466
Riesa-Grossenhain	24 019	4 133	56 967	14 784	1 509	4 727	708	9 454	4 508	1 915	32 729
Löbau-Zittau	33 977	5 397	74 267	19 023	1 845	8 083	1 157	16 166	6 871	2 395	39 078
Sächsische Schweiz	27 886	5 088	73 043	14 725	1 457	6 280	911	12 560	6 881	2 720	45 758
Weißeritzkreis	24 889	4 056	56 355	13 853	1 384	5 600	800	11 200	5 436	1 871	31 302
Kamenz	35 173	5 203	67 544	22 032	2 245	8 403	1 244	16 806	4 738	1 714	28 706

¹⁾ Ohne Wohnheime.

3 Bestand an Wohngebäuden in Deutschland nach Verwaltungsbezirken

- Wohngebäude 2005 nach Gebäudearten -

Gegenstand der Nachweisung	Wohngebäude ¹⁾										
	zusammen			davon							
				mit 1 Wohnung		mit 2 Wohnungen			mit 3 oder mehr Wohnungen		
	Gebäude	Wohnfläche	Wohnungen	Gebäude/ Wohnungen	Wohnfläche	Gebäude	Wohnfläche	Wohnungen	Gebäude	Wohnfläche	Wohnungen
	Anzahl	1 000 m ²	Anzahl		1 000 m ²	Anzahl	1 000 m ²	Anzahl		1 000 m ²	Anzahl
RB Leipzig											
Bestand am 31.12.2004	181 549	41 252	592 236	102 804	10 536	27 086	4 059	54 172	51 659	26 657	435 260
+ Zugang durch											
Err. neuer Gebäude	1 390	187	1 619	1 250	155	112	19	224	28	12	145
Baum. an best. Gebäuden	130	74	559	65	15	32	9	64	33	50	430
- Totalabgang	226	136	2 356	44	5	17	3	34	165	128	2 278
Bestand am 31.12.2005	182 843	41 377	592 058	104 075	10 700	27 213	4 084	54 426	51 555	26 592	433 557
Davon:											
Stadtkreis											
Leipzig	54 350	20 603	312 256	22 612	2 387	4 072	633	8 144	27 666	17 583	281 500
Landkreise											
Delitzsch	25 889	4 356	59 692	16 228	1 668	4 566	690	9 132	5 095	1 997	34 332
Döbeln	15 456	2 661	38 083	8 770	867	2 783	400	5 566	3 903	1 394	23 747
Leipziger Land	32 051	5 435	74 494	19 852	2 050	5 406	811	10 812	6 793	2 575	43 830
Muldentalkreis	31 560	4 747	61 633	20 857	2 132	6 009	886	12 018	4 694	1 729	28 758
Torgau-Oschatz	23 537	3 574	45 900	15 756	1 596	4 377	664	8 754	3 404	1 314	21 390
Sachsen-Anhalt											
Insgesamt											
Bestand am 31.12.2004	559 346	95 539	1 290 748	367 122	37 731	87 394	13 387	174 788	104 830	44 421	748 838
+ Zugang durch											
Err. neuer Gebäude	3 097	416	3 540	2 901	364	147	27	294	49	25	345
Baum. an best. Gebäuden	274	107	613	107	43	99	23	198	68	41	308
- Totalabgang	1 354	728	12 196	186	20	57	10	114	1 111	698	11 896
Bestand am 31.12.2005	561 363	95 333	1 282 705	369 944	38 119	87 583	13 427	175 166	103 836	43 788	737 595
Kreisfreie Städte zusammen											
Bestand am 31.12.2004	72 758	20 970	324 264	36 581	3 799	6 565	1 014	13 130	29 612	16 157	274 553
+ Zugang durch											
Err. neuer Gebäude	724	101	886	669	82	36	6	72	19	12	145
Baum. an best. Gebäuden	28	18	36	7	4	19	4	38	2	10	-9
- Totalabgang	333	234	3 907	14	1	4	1	8	315	232	3 885
Bestand am 31.12.2005	73 177	20 855	321 279	37 243	3 884	6 616	1 024	13 232	29 318	15 948	270 804
Landkreise zusammen											
Bestand am 31.12.2004	486 588	74 568	966 484	330 541	33 932	80 829	12 373	161 658	75 218	28 264	474 285
+ Zugang durch											
Err. neuer Gebäude	2 373	315	2 654	2 232	282	111	20	222	30	13	200
Baum. an best. Gebäuden	246	89	577	100	39	80	19	160	66	31	317
- Totalabgang	1 021	494	8 289	172	18	53	9	106	796	466	8 011
Bestand am 31.12.2005	488 186	74 478	961 426	332 701	34 235	80 967	12 403	161 934	74 518	27 841	466 791
RB Dessau											
Bestand am 31.12.2004	123 615	19 545	263 316	82 733	8 322	20 082	2 999	40 164	20 800	8 223	140 419
+ Zugang durch											
Err. neuer Gebäude	479	62	521	447	56	29	5	58	3	1	16
Baum. an best. Gebäuden	68	27	170	32	11	16	5	32	20	12	106
- Totalabgang	433	202	3 438	51	5	13	2	26	369	194	3 361
Bestand am 31.12.2005	123 729	19 433	260 569	83 161	8 384	20 114	3 007	40 228	20 454	8 042	137 180
Davon:											
Kreisfreie Stadt											
Dessau	15 068	3 190	45 985	9 566	1 003	1 533	233	3 066	3 969	1 953	33 353
Landkreise											
Anhalt-Zerbst	18 314	2 735	34 813	12 853	1 319	2 903	451	5 806	2 558	964	16 154
Bernburg	17 221	2 507	34 289	11 522	1 107	2 635	382	5 270	3 064	1 017	17 497
Bitterfeld	23 916	3 756	52 116	15 184	1 510	4 554	658	9 108	4 178	1 588	27 824
Köthen	16 557	2 411	32 308	11 626	1 134	2 393	343	4 786	2 538	934	15 896
Wittenberg	32 653	4 835	61 058	22 410	2 310	6 096	940	12 192	4 147	1 585	26 456

¹⁾ Ohne Wohnheime.

3 Bestand an Wohngebäuden in Deutschland nach Verwaltungsbezirken

- Wohngebäude 2005 nach Gebäudearten -

Gegenstand der Nachweisung	Wohngebäude ¹⁾										
	zusammen			davon							
				mit 1 Wohnung		mit 2 Wohnungen			mit 3 oder mehr Wohnungen		
	Gebäude	Wohn- fläche	Wohn- nungen	Gebäude/ Wohnungen	Wohn- fläche	Gebäude	Wohn- fläche	Wohn- nungen	Gebäude	Wohn- fläche	Wohn- nungen
	Anzahl	1 000 m²	Anzahl		1 000 m²	Anzahl	1 000 m²	Anzahl		1 000 m²	Anzahl
RB Halle											
Bestand am 31.12.2004	170 887	31 031	433 408	107 974	10 913	26 856	4 034	53 712	36 057	16 084	271 722
+ Zugang durch											
Err. neuer Gebäude	937	131	1 142	857	107	58	11	116	22	14	169
Baum. an best. Gebäuden	73	29	183	17	11	39	9	78	17	8	88
- Totalabgang	371	215	3 671	55	5	22	4	44	294	206	3 572
Bestand am 31.12.2005	171 526	30 976	431 062	108 793	11 026	26 931	4 050	53 862	35 802	15 900	268 407
Davon:											
Kreisfreie Stadt											
Halle (Saale)	27 640	9 187	144 908	11 732	1 225	2 523	390	5 046	13 385	7 572	128 130
Landkreise											
Burgenlandkreis	30 830	5 248	69 971	18 391	1 907	5 777	889	11 554	6 662	2 452	40 026
Mansfelder Land	27 995	3 727	49 770	19 904	1 879	4 758	682	9 516	3 333	1 167	20 350
Merseburg-Querfurt	30 873	4 903	64 556	20 925	2 155	4 591	701	9 182	5 357	2 047	34 449
Saalkreis	20 590	2 618	30 769	15 739	1 605	3 240	484	6 480	1 611	529	8 550
Sangerhausen	16 419	2 414	30 739	11 890	1 218	2 588	404	5 176	1 941	792	13 673
Weißenfels	17 179	2 879	40 349	10 212	1 037	3 454	501	6 908	3 513	1 341	23 229
RB Magdeburg											
Bestand am 31.12.2004	264 844	44 963	594 024	176 415	18 495	40 456	6 354	80 912	47 973	20 114	336 697
+ Zugang durch											
Err. neuer Gebäude	1 681	222	1 877	1 597	201	60	11	120	24	10	160
Baum. an best. Gebäuden	133	51	260	58	21	44	9	88	31	20	114
- Totalabgang	550	311	5 087	80	9	22	4	44	448	297	4 963
Bestand am 31.12.2005	266 108	44 925	591 074	177 990	18 709	40 538	6 370	81 076	47 580	19 846	332 008
Davon:											
Kreisfreie Stadt											
Magdeburg	30 469	8 478	130 386	15 945	1 656	2 560	400	5 120	11 964	6 422	109 321
Landkreise											
Aschersleben-											
Staßfurter-Landkreis	23 682	3 708	50 511	15 837	1 581	3 352	501	6 704	4 493	1 626	27 970
Bördekreis	20 746	3 010	37 286	14 447	1 508	3 479	540	6 958	2 820	961	15 881
Halberstadt	18 440	3 022	38 621	12 766	1 348	2 581	405	5 162	3 093	1 268	20 693
Jerichower Land	26 473	3 882	47 886	19 698	2 083	3 423	533	6 846	3 352	1 267	21 342
Ohre-Kreis	31 019	4 518	53 465	22 511	2 411	5 111	822	10 222	3 397	1 285	20 732
Quedlinburg	17 471	2 763	37 666	10 650	1 057	3 475	507	6 950	3 346	1 199	20 066
Schönebeck	17 081	2 776	38 781	10 989	1 104	2 637	387	5 274	3 455	1 285	22 518
Stendal	33 911	5 281	66 061	24 576	2 581	4 561	737	9 122	4 774	1 962	32 363
Wernigerode	20 381	3 455	45 087	11 234	1 195	5 264	803	10 528	3 883	1 457	23 325
Altmarkkreis Salzwedel	26 435	4 032	45 324	19 337	2 185	4 095	732	8 190	3 003	1 115	17 797
Schleswig-Holstein											
Insgesamt											
Bestand am 31.12.2004	718 041	115 312	1 330 983	539 731	60 785	93 110	16 150	186 220	85 200	38 377	605 032
+ Zugang durch											
Err. neuer Gebäude	6 351	931	8 358	5 794	724	352	71	704	205	136	1 860
Baum. an best. Gebäuden	162	129	677	-72	47	136	34	272	98	48	477
- Totalabgang	198	59	815	121	16	23	4	46	54	39	648
Bestand am 31.12.2005	724 358	116 313	1 339 206	545 333	61 541	93 576	16 251	187 152	85 449	38 521	606 721
Kreisfreie Städte zusammen											
Bestand am 31.12.2004	107 564	23 374	326 640	64 719	6 790	11 994	1 904	23 988	30 851	14 680	237 933
+ Zugang durch											
Err. neuer Gebäude	683	104	956	634	77	15	3	30	34	24	292
Baum. an best. Gebäuden	13	17	87	6	5	-1	3	-2	8	10	83
- Totalabgang	34	14	254	14	2	2	-	4	18	12	236
Bestand am 31.12.2005	108 226	23 481	327 429	65 345	6 870	12 006	1 909	24 012	30 875	14 702	238 072
Davon:											
Flensburg	14 830	3 485	46 592	8 810	1 013	1 310	220	2 620	4 710	2 251	35 162
Kiel	34 804	8 903	128 716	19 567	2 014	3 168	514	6 336	12 069	6 375	102 813
Lübeck	40 502	7 934	111 391	24 351	2 491	5 557	859	11 114	10 594	4 583	75 926
Neumünster	18 090	3 159	40 730	12 617	1 351	1 971	316	3 942	3 502	1 492	24 171

¹⁾ Ohne Wohnheime.

3 Bestand an Wohngebäuden in Deutschland nach Verwaltungsbezirken

- Wohngebäude 2005 nach Gebäudearten -

Gegenstand der Nachweisung	Wohngebäude ¹⁾										
	zusammen			davon							
				mit 1 Wohnung		mit 2 Wohnungen			mit 3 oder mehr Wohnungen		
	Gebäude	Wohnfläche	Wohnungen	Gebäude/Wohnungen	Wohnfläche	Gebäude	Wohnfläche	Wohnungen	Gebäude	Wohnfläche	Wohnungen
	Anzahl	1 000 m ²	Anzahl		1 000 m ²	Anzahl	1 000 m ²	Anzahl		1 000 m ²	Anzahl
Landkreise zusammen											
Bestand am 31.12.2004	610 477	91 938	1 004 343	475 012	53 995	81 116	14 246	162 232	54 349	23 697	367 099
+ Zugang durch											
Err. neuer Gebäude	5 668	827	7 402	5 160	647	337	68	674	171	112	1 568
Baum. an best. Gebäuden	149	111	590	-78	42	137	31	274	90	38	394
- Totalabgang	164	45	561	107	14	21	4	42	36	27	412
Bestand am 31.12.2005	616 132	92 832	1 011 777	479 988	54 671	81 570	14 342	163 140	54 574	23 819	368 649
Davon:											
Dithmarschen	46 795	6 152	64 236	39 208	4 354	4 859	825	9 718	2 728	973	15 310
Herzogtum Lauenburg	48 343	7 284	79 625	37 190	4 204	6 872	1 201	13 744	4 281	1 878	28 691
Nordfriesland	57 051	8 033	86 118	45 383	5 179	7 091	1 252	14 182	4 577	1 602	26 553
Ostholstein	57 143	8 914	104 481	42 450	4 750	8 159	1 407	16 318	6 534	2 757	45 713
Pinneberg	72 345	12 024	138 624	54 683	6 177	9 323	1 610	18 646	8 339	4 238	65 295
Plön	37 218	5 519	60 258	28 675	3 238	5 310	938	10 620	3 233	1 343	20 963
Rendsburg-Eckernförde	76 464	11 101	118 579	59 759	6 792	10 414	1 817	20 828	6 291	2 492	37 992
Schleswig-Flensburg	58 723	8 366	85 361	46 268	5 323	8 493	1 539	16 986	3 962	1 505	22 107
Segeberg	65 451	10 479	112 625	52 369	6 107	7 484	1 372	14 968	5 598	3 000	45 288
Steinburg	38 979	5 568	61 430	30 222	3 378	5 157	873	10 314	3 600	1 317	20 894
Stormarn	57 620	9 392	100 440	43 781	5 169	8 408	1 508	16 816	5 431	2 715	39 843
Thüringen											
Insgesamt											
Bestand am 31.12.2004	509 554	87 375	1 149 679	307 205	32 675	113 639	17 435	227 278	88 710	37 266	615 196
+ Zugang durch											
Err. neuer Gebäude	2 564	382	3 322	2 296	296	181	34	362	87	52	664
Baum. an best. Gebäuden	389	134	780	121	41	193	47	386	75	46	273
- Totalabgang	945	505	8 895	188	18	61	10	122	695	477	8 585
Bestand am 31.12.2005	511 567	87 388	1 144 918	309 437	32 994	113 952	17 507	227 904	88 178	36 887	607 577
Kreisfreie Städte zusammen											
Bestand am 31.12.2004	75 797	20 471	305 221	36 336	3 846	10 639	1 657	21 278	28 822	14 968	247 607
+ Zugang durch											
Err. neuer Gebäude	715	123	1 176	604	76	56	11	112	55	37	460
Baum. an best. Gebäuden	66	44	224	14	7	20	6	40	32	32	170
- Totalabgang	236	197	3 734	17	2	11	2	22	208	194	3 695
Bestand am 31.12.2005	76 342	20 441	302 887	36 937	3 926	10 704	1 673	21 408	28 701	14 842	244 542
Davon:											
Eisenach	6 981	1 628	23 203	2 887	302	1 281	200	2 562	2 813	1 125	17 754
Erfurt	25 521	7 343	109 541	12 567	1 371	3 249	517	6 498	9 705	5 455	90 476
Gera	13 998	4 079	62 779	6 126	640	1 831	277	3 662	6 041	3 162	52 991
Jena	13 334	3 518	51 850	6 870	724	1 670	268	3 340	4 794	2 527	41 640
Suhl	6 650	1 533	22 657	3 534	371	1 497	221	2 994	1 619	941	16 129
Weimar	9 858	2 340	32 857	4 953	518	1 176	190	2 352	3 729	1 632	25 552
Landkreise zusammen											
Bestand am 31.12.2004	433 757	66 904	844 458	270 869	28 829	103 000	15 778	206 000	59 888	22 297	367 589
+ Zugang durch											
Err. neuer Gebäude	1 849	259	2 146	1 692	221	125	23	250	32	15	204
Baum. an best. Gebäuden	323	89	556	107	34	173	41	346	43	14	103
- Totalabgang	709	307	5 161	171	16	50	8	100	487	283	4 890
Bestand am 31.12.2005	435 225	66 947	842 031	272 500	29 068	103 248	15 834	206 496	59 477	22 045	363 035
Davon:											
Altenburger Land	23 121	4 172	58 965	12 798	1 308	4 295	631	8 590	6 028	2 233	37 577
Eichsfeld	25 784	3 890	44 635	17 248	1 960	6 340	1 037	12 680	2 196	894	14 707
Gotha	33 557	5 389	69 586	20 345	2 132	7 723	1 162	15 446	5 489	2 096	33 795
Greiz	28 710	4 492	59 722	16 571	1 719	6 986	1 018	13 972	5 153	1 756	29 179
Hildburghausen	18 533	2 713	30 682	11 450	1 291	5 433	881	10 866	1 650	541	8 366
Saale-Holzland-Kreis	22 242	3 370	41 610	14 592	1 576	4 769	737	9 538	2 881	1 057	17 480
Ilm-Kreis	26 358	4 370	58 037	14 784	1 564	7 202	1 066	14 404	4 372	1 740	28 849
Kyffhäuserkreis	24 871	3 450	41 722	18 551	1 911	3 946	625	7 892	2 374	914	15 279
Nordhausen	21 591	3 477	44 627	13 997	1 487	4 407	683	8 814	3 187	1 307	21 816
Saale-Orla-Kreis	24 309	3 600	44 687	15 246	1 614	5 830	896	11 660	3 233	1 091	17 781
Schmalkalden-Meiningen	35 494	5 237	64 278	21 286	2 270	10 520	1 600	21 040	3 688	1 368	21 952
Saalfeld-Rudolstadt	27 969	4 548	60 841	15 593	1 643	7 307	1 088	14 614	5 069	1 817	30 634
Sömmerda	21 199	2 930	35 279	16 063	1 676	3 277	520	6 554	1 859	735	12 662
Sonneberg	15 431	2 419	31 869	7 740	797	5 160	746	10 320	2 531	875	13 809
Unstrut-Hainich-Kreis	28 392	4 314	52 604	19 081	2 053	5 646	894	11 292	3 665	1 367	22 231
Wartburgkreis	35 175	5 241	62 445	21 547	2 382	10 332	1 612	20 664	3 296	1 246	20 234
Weimarer Land	22 489	3 333	40 442	15 608	1 686	4 075	639	8 150	2 806	1 008	16 684

¹⁾ Ohne Wohnheime.

4 Bestand an Wohngebäuden und Wohnungen in Deutschland nach Raumordnungsregionen
4.1 Wohnungen 2005 nach der Zahl der Räume

Raumordnungsregion		Wohnungen in Wohn- und Nichtwohngebäuden ¹⁾									Wohn- fläche insgesamt	
		davon mit ... Räumen								Räume insgesamt		
		zusammen	1	2	3	4	5	6	7 oder mehr			
									Woh- nungen			Räume
Anzahl											1 000 m ²	
01	Schleswig-Holstein Nord	224 483	4 537	12 915	42 623	58 891	52 149	27 950	25 418	197 499	1 019 744	20 491
02	Schleswig-Holstein Südwest	130 235	1 334	6 252	23 263	34 899	32 036	17 832	14 619	112 535	602 930	12 200
03	Schleswig-Holstein Mitte	355 389	6 275	20 621	83 602	104 717	74 133	37 450	28 591	219 543	1 532 099	29 323
04	Schleswig-Holstein Ost	220 226	6 260	18 897	53 038	65 421	41 818	19 385	15 407	120 003	910 255	17 225
05	Schleswig-Holstein Süd	441 012	6 441	23 659	79 485	123 156	110 429	56 837	41 005	314 391	1 992 396	40 092
06	Hamburg	876 366	20 658	65 686	266 415	304 857	140 005	46 872	31 873	247 155	3 399 115	62 804
07	Westmecklenburg	243 918	3 673	14 113	58 423	84 666	51 013	21 445	10 585	79 250	1 008 817	18 324
08	Mittleres Mecklenburg/ Rostock	223 309	7 544	15 263	56 414	78 493	43 277	15 568	6 750	50 647	881 724	15 635
09	Vorpommern	258 197	5 264	20 062	66 568	87 352	50 095	19 476	9 380	70 036	1 031 867	18 611
10	Mecklenburgische Seenplatte	157 527	2 788	10 700	38 804	58 758	29 131	11 637	5 709	42 742	633 851	11 515
11	Bremen	286 419	7 270	16 400	73 816	97 450	54 473	22 231	14 779	113 904	1 170 973	21 939
12	Ost-Friesland	312 648	4 206	15 198	53 629	76 927	69 096	46 411	47 181	367 684	1 494 827	29 697
13	Bremerhaven	211 341	3 731	10 160	40 567	61 617	46 201	25 279	23 786	186 702	961 601	18 882
14	Hamburg-Umland-Süd	266 939	3 181	11 125	38 162	63 731	69 169	39 442	42 129	332 036	1 309 374	27 288
15	Bremen-Umland	234 351	1 999	7 285	31 665	55 271	60 589	36 533	41 009	323 173	1 177 964	24 402
16	Oldenburg	241 152	3 955	8 911	34 090	52 034	55 322	37 059	49 781	395 009	1 226 156	25 110
17	Emsland	175 519	1 176	4 803	17 784	31 489	37 314	31 308	51 645	410 812	975 320	20 074
18	Osnabrück	276 314	5 324	11 998	41 547	65 474	60 772	38 401	52 798	421 389	1 371 512	28 150
19	Hannover	698 861	14 018	36 205	144 976	230 384	137 735	68 432	67 111	526 226	3 068 385	60 492
20	Südheide	148 768	1 930	5 931	22 395	38 521	33 545	21 531	24 915	197 050	729 022	14 542
21	Lüneburg	151 141	3 024	6 568	26 074	38 413	33 139	20 317	23 606	187 778	723 409	14 613
22	Braunschweig	579 223	11 805	26 558	106 061	185 870	120 251	64 133	64 545	503 865	2 616 502	50 860
23	Hildesheim	220 156	3 081	9 044	40 150	65 641	46 516	26 491	29 233	229 868	1 025 577	20 067
24	Göttingen	274 260	8 944	12 399	46 919	75 020	56 112	33 441	41 425	327 661	1 283 446	24 835
25	Prignitz-Oberhavel	196 579	1 580	11 300	44 653	69 286	42 910	17 736	9 114	69 013	825 262	15 572
26	Uckermark-Barnim	153 663	1 041	9 136	35 393	55 152	33 163	13 482	6 296	47 389	640 196	11 860
27	Oderland-Spree	222 052	2 010	15 182	47 753	79 870	47 136	19 772	10 329	80 495	929 920	17 113
28	Lausitz-Spreewald	333 273	2 235	20 623	71 148	122 577	69 221	30 224	17 245	131 004	1 405 686	25 315
29	Havelland-Fläming	367 068	2 747	26 078	92 973	125 454	73 628	31 002	15 186	115 907	1 505 697	28 306
30	Berlin	1 881 837	25 600	258 952	685 071	575 021	235 475	66 904	34 814	266 931	6 744 531	131 765
31	Altmark	113 560	428	6 511	20 718	40 105	25 692	11 557	8 549	65 700	499 526	9 488
32	Magdeburg	498 550	4 454	31 287	133 572	182 291	93 986	33 328	19 632	148 122	2 014 928	36 924
33	Dessau	266 097	2 733	13 565	62 415	103 764	51 355	20 531	11 734	88 100	1 100 225	19 845
34	Halle/S.	439 213	7 411	21 601	101 327	166 858	87 257	34 547	20 212	152 363	1 817 956	31 584
35	Münster	652 170	13 029	28 788	99 459	151 818	146 718	96 729	115 629	912 076	3 202 294	64 636
36	Bielefeld	711 284	8 861	29 706	128 655	204 603	155 798	89 261	94 400	737 087	3 324 293	65 392
37	Paderborn	189 390	3 866	8 024	28 445	44 178	40 090	28 425	36 362	286 989	939 950	18 926
38	Arnsberg	256 783	2 806	11 100	43 014	62 828	53 981	36 593	46 461	366 239	1 261 062	25 082
39	Dortmund	577 601	10 790	31 874	145 697	203 906	104 887	46 113	34 334	263 554	2 391 920	45 377
40	Emscher-Lippe	496 737	5 008	25 459	124 481	184 207	94 613	36 544	26 425	202 914	2 061 440	38 534
41	Duisburg/Essen	1 099 711	17 622	66 163	287 999	378 409	197 747	85 262	66 509	514 151	4 542 039	86 417
42	Düsseldorf	1 481 786	41 265	116 552	395 806	457 971	260 499	122 165	87 528	674 051	6 003 207	117 880
43	Bochum/Hagen	752 969	12 905	45 459	205 364	259 400	129 333	55 624	44 884	347 229	3 085 153	58 502
44	Köln	1 038 067	34 802	78 509	257 458	313 882	184 283	92 848	76 285	589 520	4 287 745	84 496
45	Aachen	565 623	13 835	30 967	109 237	148 033	122 627	76 140	64 784	501 326	2 566 913	51 030
46	Bonn	408 788	13 117	27 499	79 244	107 559	83 843	52 331	45 195	349 122	1 818 406	36 852
47	Siegen	187 133	3 324	7 685	31 783	45 144	36 857	27 377	34 963	274 065	917 231	18 005
48	Nordhessen	422 190	6 985	16 043	70 649	117 143	91 007	53 146	67 217	531 220	2 024 721	39 944
49	Mittelhessen	464 408	12 023	21 108	70 923	105 785	93 572	67 959	93 038	737 618	2 303 380	46 373

¹⁾ Ohne Wohnheime.

4 Bestand an Wohngebäuden und Wohnungen in Deutschland nach Raumordnungsregionen
4.1 Wohnungen 2005 nach der Zahl der Räume

Raumordnungsregion	Wohnungen in Wohn- und Nichtwohngebäuden ¹⁾										Wohn- fläche insgesamt
	davon mit ... Räumen								Räume insgesamt		
	zusammen	1	2	3	4	5	6	7 oder mehr			
								Woh- nungen		Räume	
	Anzahl										
											1 000 m ²
50 Osthessen	155 419	1 608	5 627	22 708	37 395	34 898	24 258	28 925	228 166	778 770	15 642
51 Rhein-Main	1 307 850	38 771	83 075	308 105	399 283	236 181	120 953	121 482	949 119	5 582 110	111 031
52 Starkenburg	472 713	11 911	24 635	85 249	132 237	98 560	57 893	62 228	486 944	2 172 978	43 947
53 Nordthüringen	187 676	1 537	8 116	40 469	59 882	39 315	20 772	17 585	135 061	834 972	15 479
54 Mittelthüringen	353 173	7 623	27 164	86 955	114 963	65 449	30 166	20 853	159 632	1 450 541	26 284
55 Südhüringen	241 244	1 948	10 430	50 935	82 186	49 362	25 236	21 147	162 066	1 064 649	19 243
56 Ostthüringen	389 171	6 941	25 517	95 484	132 193	74 464	32 540	22 032	168 648	1 609 407	28 423
57 Westsachsen	601 517	9 429	40 736	161 197	227 253	101 033	38 677	23 192	178 238	2 398 969	42 083
58 Oberes Elbtal/ Osterzgebirge	552 918	7 976	44 820	161 227	191 372	87 841	36 038	23 644	181 229	2 183 447	37 706
59 Oberlausitz- Niederschlesien	327 930	2 380	21 154	76 856	116 485	61 026	29 902	20 127	153 160	1 378 898	24 219
60 Chemnitz-Erzgebirge	506 910	6 685	31 356	141 910	185 907	85 343	34 412	21 297	161 912	2 033 854	34 354
61 Südwestsachsen	349 149	5 001	22 591	98 023	123 016	60 620	24 446	15 452	117 321	1 403 413	23 763
62 Mittelrhein-Westerwald	581 481	6 750	22 937	92 329	139 040	122 249	92 406	105 770	827 246	2 878 698	58 628
63 Trier	238 345	4 368	10 535	33 353	50 078	47 796	39 723	52 492	413 184	1 216 311	24 136
64 Rheinhessen-Nahe	396 244	12 981	22 407	71 342	99 513	77 931	53 288	58 782	459 136	1 838 392	37 087
65 Westpfalz	271 743	4 970	10 972	44 185	66 603	56 076	41 734	47 203	369 496	1 326 161	26 816
66 Rheinpfalz	412 011	8 039	19 107	74 014	111 009	87 184	57 549	55 109	427 729	1 921 274	39 357
67 Saar	507 168	10 260	22 566	82 018	126 369	105 270	74 020	86 665	670 901	2 448 293	49 193
68 Unterer Neckar	543 533	17 374	36 293	123 520	153 337	99 765	57 727	55 517	430 762	2 349 817	47 791
69 Franken	388 309	5 820	15 725	58 048	100 250	85 261	57 275	65 930	514 366	1 896 735	37 746
70 Mittlerer Oberrhein	458 082	10 197	24 454	85 663	137 206	95 014	53 996	51 552	398 247	2 062 211	42 371
71 Nordschwarzwald	270 584	7 098	15 189	49 338	73 146	56 081	34 109	35 623	276 986	1 240 119	24 937
72 Stuttgart	1 240 400	34 806	68 376	226 018	401 049	263 229	135 666	111 256	852 016	5 435 965	105 739
73 Ostwürttemberg	199 284	2 670	6 791	27 183	52 507	46 357	31 681	32 095	249 284	978 984	19 147
74 Donau-Iller (BW)	214 457	4 418	8 842	30 071	51 111	47 073	35 231	37 711	292 867	1 056 377	21 104
75 Neckar-Alb	302 911	7 663	15 265	44 785	75 405	68 712	45 100	45 981	356 602	1 444 930	28 511
76 Schwarzwald-Baar-Heuberg	221 974	4 784	9 855	32 987	59 943	50 629	30 839	32 937	255 851	1 057 257	21 108
77 Südlicher Oberrhein	459 147	14 558	28 540	80 925	126 816	93 542	56 090	58 676	458 316	2 084 243	42 643
78 Hochrhein-Bodensee	307 004	10 094	19 154	53 750	87 390	62 939	37 139	36 538	284 014	1 380 755	28 133
79 Bodensee-Oberschwaben	270 834	7 004	14 509	42 520	65 959	57 694	39 718	43 430	339 040	1 293 236	26 025
80 Bayerischer Untermain	164 673	1 664	6 680	26 039	43 108	36 636	24 163	26 383	206 771	800 502	16 198
81 Würzburg	237 022	6 739	12 696	40 721	58 146	46 426	32 902	39 392	312 250	1 128 670	22 314
82 Main-Rhön	203 225	2 073	6 971	30 127	48 380	42 291	30 959	42 424	339 287	1 036 412	20 385
83 Oberfranken-West	277 585	3 551	10 992	41 989	66 978	59 581	43 151	51 343	404 960	1 381 185	27 334
84 Oberfranken-Ost	247 808	5 210	11 943	46 040	64 924	50 347	32 653	36 691	288 014	1 162 579	22 414
85 Oberpfalz-Nord	232 908	2 141	9 689	36 695	54 481	52 369	37 070	40 463	319 260	1 153 053	22 802
86 Industrieregion Mittelfranken	626 325	18 758	34 257	136 294	196 241	115 324	66 564	58 887	455 198	2 712 320	53 246
87 Westmittelfranken	183 485	1 675	6 116	24 781	42 806	40 445	30 069	37 593	296 703	938 816	19 072
88 Augsburg	395 247	8 992	20 239	72 853	101 110	79 367	54 321	58 365	456 221	1 851 451	36 492
89 Ingolstadt	188 053	2 972	8 520	26 778	40 417	40 712	33 767	34 887	273 839	942 015	19 256
90 Regensburg	312 187	8 274	17 449	50 822	67 515	64 971	47 855	55 301	436 046	1 513 729	31 101
91 Donau-Wald	301 998	7 115	17 566	46 360	60 411	57 937	47 016	65 593	526 081	1 520 833	31 038
92 Landshut	181 783	2 527	7 861	24 030	34 162	37 001	32 739	43 463	344 451	952 877	19 647
93 München	1 280 586	80 266	126 863	307 260	345 055	206 781	112 414	101 947	794 044	5 138 425	102 686
94 Donau-Iller (BY)	206 236	2 960	9 388	31 208	45 304	46 571	35 228	35 577	274 451	1 015 250	20 280
95 Allgäu	233 153	7 734	17 538	46 162	59 333	45 567	27 319	29 500	231 951	1 042 328	21 087
96 Oberland	204 004	7 136	16 578	40 562	49 717	37 264	24 468	28 279	224 904	918 878	19 047
97 Südostoberbayern	360 815	9 773	24 828	66 669	84 217	67 331	46 474	61 523	489 960	1 701 763	35 306
Deutschland	39 550 560	844 119	2 432 836	8 536 264	11 685 504	7 703 813	4 238 777	4 109 247	32 061 073	174 073 399	3 394 742

¹⁾ Ohne Wohnheime.

4 Bestand an Wohngebäuden und Wohnungen in Deutschland nach Raumordnungsregionen
4.2 Wohngebäude 2005 nach Gebäudearten

Raumordnungsregion	Wohngebäude ¹⁾										
	zusammen			davon							
				mit 1 Wohnung		mit 2 Wohnungen			mit 3 oder mehr Wohnungen		
	Gebäude	Wohnfläche	Wohnungen	Gebäude/Wohnungen	Wohnfläche	Gebäude	Wohnfläche	Wohnungen	Gebäude	Wohnfläche	Wohnungen
	Anzahl	1 000 m ²	Anzahl		1 000 m ²	Anzahl	1 000 m ²	Anzahl		1 000 m ²	Anzahl
01 Schleswig-Holstein Nord	130 604	19 884	218 071	100 461	11 515	16 894	3 011	33 788	13 249	5 358	83 822
02 Schleswig-Holstein Südwest	85 774	11 721	125 666	69 430	7 732	10 016	1 698	20 032	6 328	2 290	36 204
03 Schleswig-Holstein Mitte	166 576	28 682	348 283	120 618	13 396	20 863	3 585	41 726	25 095	11 702	185 939
04 Schleswig-Holstein Ost	97 645	16 848	215 872	66 801	7 241	13 716	2 266	27 432	17 128	7 340	121 639
05 Schleswig-Holstein Süd	243 759	39 178	431 314	188 023	21 657	32 087	5 691	64 174	23 649	11 830	179 117
06 Hamburg	232 581	62 024	865 564	129 074	14 024	26 361	4 400	52 722	77 146	43 599	683 768
07 Westmecklenburg	109 059	17 920	238 423	74 862	7 819	15 121	2 367	30 242	19 076	7 735	133 319
08 Mittleres Mecklenburg/Rostock	75 217	15 333	219 080	48 727	5 138	9 364	1 436	18 728	17 126	8 759	151 625
09 Vorpommern	109 745	18 227	252 742	76 915	7 744	12 929	1 914	25 858	19 901	8 569	149 969
10 Mecklenburgische Seenplatte	66 859	11 290	154 445	47 018	4 758	7 938	1 219	15 876	11 903	5 313	91 551
11 Bremen	111 330	21 684	282 957	65 521	7 010	18 188	2 909	36 376	27 621	11 765	181 060
12 Ost-Friesland	204 289	28 664	301 928	164 828	18 792	23 312	4 017	46 624	16 149	5 855	90 476
13 Bremerhaven	112 811	18 362	206 078	84 336	9 687	14 894	2 668	29 788	13 581	6 007	91 954
14 Hamburg-Umland-Süd	174 528	26 653	260 389	135 992	16 671	26 185	5 009	52 370	12 351	4 973	72 027
15 Bremen-Umland	152 651	23 778	228 513	114 641	14 347	26 830	5 140	53 660	11 180	4 292	60 212
16 Oldenburg	153 581	24 389	234 090	117 280	15 071	24 430	4 769	48 860	11 871	4 549	67 950
17 Emsland	126 039	19 500	170 263	100 650	13 279	19 670	4 014	39 340	5 719	2 207	30 273
18 Osnabrück	149 274	27 288	268 287	95 013	12 982	35 170	6 914	70 340	19 091	7 393	102 934
19 Hannover	282 415	59 475	687 707	171 295	21 357	55 301	10 011	110 602	55 819	28 107	405 810
20 Süddeide	92 223	14 232	145 580	66 613	8 064	17 011	3 093	34 022	8 599	3 075	44 945
21 Lüneburg	88 788	14 266	147 410	63 958	7 806	15 941	2 968	31 882	8 889	3 492	51 570
22 Braunschweig	267 968	50 041	570 015	170 927	21 062	51 184	9 177	102 368	45 857	19 802	296 720
23 Hildesheim	109 839	19 684	215 672	66 060	8 201	26 562	4 687	53 124	17 217	6 797	96 488
24 Göttingen	137 950	24 328	268 656	79 941	10 055	37 151	6 597	74 302	20 858	7 676	114 413
25 Prignitz-Oberhavel	102 559	15 289	192 775	75 151	7 732	13 498	2 095	26 996	13 910	5 461	90 628
26 Uckermark-Barnim	74 510	11 687	151 316	55 253	5 693	8 310	1 284	16 620	10 947	4 711	79 443
27 Oderland-Spree	103 983	16 881	219 078	76 956	8 042	12 123	1 881	24 246	14 904	6 957	117 876
28 Lausitz-Spreewald	150 364	24 903	327 816	102 133	10 637	25 294	3 938	50 588	22 937	10 328	175 095
29 Havelland-Fläming	164 106	27 767	359 714	116 082	12 133	21 309	3 401	42 618	26 715	12 233	201 014
30 Berlin	307 377	130 457	1 865 282	143 732	15 822	21 406	3 779	42 812	142 239	110 856	1 678 738
31 Altmark	60 346	9 313	111 385	43 913	4 766	8 656	1 470	17 312	7 777	3 077	50 160
32 Magdeburg	205 762	35 612	479 689	134 077	13 942	31 882	4 900	63 764	39 803	16 769	281 848
33 Dessau	123 729	19 433	260 569	83 161	8 384	20 114	3 007	40 228	20 454	8 042	137 180
34 Halle/S.	171 526	30 976	431 062	108 793	11 026	26 931	4 050	53 862	35 802	15 900	268 407
35 Münster	366 894	63 227	637 959	246 842	32 052	78 792	14 792	157 584	41 260	16 383	233 533
36 Bielefeld	359 834	63 744	694 352	205 694	25 962	99 004	17 334	198 008	55 136	20 447	290 650
37 Paderborn	104 669	18 510	185 366	66 561	8 812	25 574	4 841	51 148	12 534	4 857	67 657
38 Arnsberg	141 244	24 519	250 946	84 472	10 940	38 796	7 177	77 592	17 976	6 402	88 882
39 Dortmund	211 863	44 767	570 114	107 939	12 452	42 375	7 134	84 750	61 549	25 181	377 425
40 Emscher-Lippe	181 017	38 026	490 569	84 412	9 424	38 438	6 357	76 876	58 167	22 245	329 281
41 Duisburg/Essen	413 645	85 160	1 084 989	222 877	25 688	69 482	11 581	138 964	121 286	47 891	723 148
42 Düsseldorf	531 553	116 072	1 459 115	293 342	34 771	92 418	15 412	184 836	145 793	65 888	980 937
43 Bochum/Hagen	254 493	57 586	741 573	107 449	12 894	60 242	10 165	120 484	86 802	34 528	513 640
44 Köln	399 873	83 319	1 023 437	237 399	28 162	71 442	12 276	142 884	91 032	42 881	643 154
45 Aachen	312 314	50 243	556 689	221 675	26 009	51 152	8 689	102 304	39 487	15 545	232 710
46 Bonn	202 241	36 278	401 728	134 316	16 449	34 566	6 138	69 132	33 359	13 691	198 280
47 Siegen	105 106	17 682	183 544	60 591	7 695	33 393	6 030	66 786	11 122	3 957	56 167
48 Nordhessen	223 298	39 149	413 713	136 798	17 254	57 744	10 563	115 488	28 756	11 332	161 427
49 Mittelhessen	266 804	45 500	454 940	171 950	22 177	68 105	13 044	136 210	26 749	10 280	146 780

¹⁾ Ohne Wohnheime.

4 Bestand an Wohngebäuden und Wohnungen in Deutschland nach Raumordnungsregionen
4.2 Wohngebäude 2005 nach Gebäudearten

Raumordnungsregion	Wohngebäude ¹⁾										
	zusammen			davon							
				mit 1 Wohnung		mit 2 Wohnungen			mit 3 oder mehr Wohnungen		
	Gebäude	Wohn- fläche	Wohn- nungen	Gebäude/ Wohnungen	Wohn- fläche	Gebäude	Wohn- fläche	Wohn- nungen	Gebäude	Wohn- fläche	Wohn- nungen
	Anzahl	1 000 m ²	Anzahl		1 000 m ²	Anzahl	1 000 m ²	Anzahl		1 000 m ²	Anzahl
50 Osthessen	87 950	15 343	152 270	50 541	6 518	27 136	5 223	54 272	10 273	3 602	47 457
51 Rhein-Main	487 089	108 969	1 281 573	268 703	33 920	107 371	19 850	214 742	111 015	55 200	798 128
52 Starkenburg	230 125	43 130	463 474	132 846	16 859	62 129	11 392	124 258	35 150	14 878	206 370
53 Nordthüringen	100 638	15 132	183 588	68 877	7 411	20 339	3 239	40 678	11 422	4 482	74 033
54 Mittelthüringen	138 982	25 706	345 742	84 320	8 947	26 702	4 093	53 404	27 960	12 665	208 018
55 Südhüringen	118 264	18 771	235 134	68 444	7 413	34 223	5 261	68 446	15 597	6 097	98 244
56 Ostthüringen	153 683	27 779	380 454	87 796	9 224	32 688	4 913	65 376	33 199	13 642	227 282
57 Westsachsen	182 843	41 377	592 058	104 075	10 700	27 213	4 084	54 426	51 555	26 592	433 557
58 Oberes Elbtal/ Osterzgebirge	159 222	36 934	541 999	80 481	8 205	29 556	4 413	59 112	49 185	24 315	402 406
59 Oberlausitz- Niederschlesien	139 885	23 652	320 477	84 180	8 494	29 551	4 362	59 102	26 154	10 795	177 195
60 Chemnitz-Erzgebirge	170 842	33 556	496 067	80 940	7 971	40 745	5 752	81 490	49 157	19 833	333 637
61 Südwestsachsen	122 590	23 192	341 504	56 225	5 542	30 771	4 362	61 542	35 594	13 288	223 737
62 Mittelrhein-Westenwald	359 676	57 491	569 997	248 219	30 843	75 901	13 902	151 802	35 556	12 746	169 976
63 Trier	153 762	23 580	233 051	112 349	13 708	28 699	5 274	57 398	12 714	4 598	63 304
64 Rheinhessen-Nahe	208 484	36 426	389 020	142 838	17 579	40 350	7 451	80 700	25 296	11 396	165 482
65 Westpfalz	158 321	26 410	267 636	103 227	13 002	38 508	7 129	77 016	16 586	6 279	87 393
66 Rheinpfalz	216 291	38 643	404 206	147 944	18 343	41 782	7 774	83 564	26 565	12 526	172 698
67 Saar	295 269	48 487	499 332	185 129	23 089	81 554	14 634	163 108	28 586	10 764	151 095
68 Unterer Neckar	220 959	47 003	534 458	118 031	14 961	55 399	10 311	110 798	47 529	21 731	305 629
69 Franken	214 869	37 034	380 607	137 327	17 159	52 159	9 630	104 318	25 383	10 245	138 962
70 Mittlerer Oberrhein	205 106	41 648	450 044	114 411	14 580	52 609	9 809	105 218	38 086	17 258	230 415
71 Nordschwarzwald	134 053	24 296	263 677	78 794	9 699	34 927	6 342	69 854	20 332	8 255	115 029
72 Stuttgart	501 276	103 457	1 213 042	259 811	31 391	121 947	21 361	243 894	119 518	50 705	709 337
73 Ostwürttemberg	110 081	18 743	194 730	67 164	8 266	30 647	5 622	61 294	12 270	4 855	66 272
74 Donau-Ille (BW)	118 933	20 584	208 905	80 311	10 086	25 315	4 831	50 630	13 307	5 667	77 964
75 Neckar-Alb	168 445	27 928	296 540	114 408	13 519	34 635	6 315	69 270	19 402	8 094	112 862
76 Schwarzwald-Baar-Heuberg	115 665	20 430	214 661	70 104	8 650	29 507	5 442	59 014	16 054	6 338	85 543
77 Südlicher Oberrhein	202 241	41 358	445 425	108 396	13 880	54 998	10 555	109 996	38 847	16 923	227 033
78 Hochrhein-Bodensee	132 494	27 340	298 409	74 081	9 484	31 635	5 997	63 270	26 778	11 859	161 058
79 Bodensee-Oberschwaben	137 461	25 125	261 271	86 263	10 939	31 137	5 934	62 274	20 061	8 252	112 734
80 Bayerischer Untermain	90 855	15 884	161 442	52 329	6 616	27 743	5 197	55 486	10 783	4 070	53 627
81 Würzburg	123 804	21 884	232 236	77 701	9 654	31 498	5 869	62 996	14 605	6 361	91 539
82 Main-Rhön	120 252	19 993	199 081	79 209	9 970	29 576	5 555	59 152	11 467	4 468	60 720
83 Oberfranken-West	156 491	26 789	271 819	99 015	12 661	39 419	7 357	78 838	18 057	6 771	93 966
84 Oberfranken-Ost	128 679	21 893	242 136	79 205	9 649	31 316	5 413	62 632	18 158	6 830	100 299
85 Oberpfalz-Nord	136 115	22 355	228 311	85 177	10 691	37 638	6 823	75 276	13 300	4 841	67 858
86 Industrieregion Mittelfranken	251 930	52 416	616 301	160 399	19 722	44 105	7 879	88 210	47 426	24 815	367 692
87 Westmittelfranken	115 421	18 713	179 752	80 156	10 285	25 382	4 782	50 764	9 883	3 646	48 832
88 Augsburg	198 394	35 878	388 581	140 113	17 496	34 616	6 337	69 232	23 665	12 044	179 236
89 Ingolstadt	115 270	18 951	184 933	84 928	10 976	21 567	4 143	43 134	8 775	3 833	56 871
90 Regensburg	177 387	30 519	305 973	122 995	16 081	37 592	7 172	75 184	16 800	7 266	107 794
91 Donau-Wald	182 544	30 315	294 744	126 627	16 679	41 092	7 792	82 184	14 825	5 845	85 933
92 Landshut	119 117	19 304	178 313	91 854	12 243	20 212	3 896	40 424	7 051	3 166	46 035
93 München	410 764	100 817	1 257 347	256 555	32 788	65 944	12 155	131 888	88 265	55 873	868 904
94 Donau-Ille (BY)	121 431	19 629	199 810	89 740	11 059	21 130	3 856	42 260	10 561	4 715	67 810
95 Allgäu	103 502	20 155	223 456	62 663	8 045	22 066	4 090	44 132	18 773	8 020	116 661
96 Oberland	96 213	18 163	194 819	57 509	7 565	22 465	4 202	44 930	16 239	6 395	92 380
97 Südostoberbayern	185 515	34 078	348 676	122 104	16 438	39 736	7 541	79 472	23 675	10 099	147 100
Deutschland	17 599 798	3 326 810	38 771 806	11 025 066	1 323 333	3 531 394	626 215	7 062 788	3 043 338	1 377 263	20 683 952

¹⁾ Ohne Wohnheime.

01	Schleswig-Holstein Nord Flensburg, Stadt Nordfriesland Schleswig-Flensburg	16	Oldenburg Oldenburg (Oldenburg), Stadt Ammerland Cloppenburg Oldenburg (Oldenburg)	31	Altmark Stendal (Stendal, Stadt) Altmarkkreis Salzwedel	43	Bochum/Hagen Bochum, Stadt Hagen, Stadt Heme, Stadt Ennepe-Ruhr-Kreis Märkischer Kreis
02	Schleswig-Holstein Süd-West Dithmarschen Steinburg	17	Emsland Emsland Grafschaft Bentheim	32	Magdeburg Magdeburg, Stadt Aschersleben-Staßfurt Bördekreis Halberstadt (Halberstadt, Stadt) Jerichower Land Ohre-Kreis Quedlinburg Schönebeck (Schönebeck/Elbe, Stadt) Wernigerode	44	Köln Köln, Stadt Leverkusen, Stadt Erftkreis Oberbergischer Kreis Rheinisch-Bergischer Kreis
03	Schleswig-Holstein Mitte Kiel, Stadt Neumünster, Stadt Plön Rendsburg-Eckernförde	18	Osnabrück Osnabrück, Stadt Osnabrück Vechta	33	Dessau Dessau, Stadt Anhalt-Zerbst Bernburg Bitterfeld (Bitterfeld, Stadt; Wolfen, Stadt) Köthen Wittenberg	45	Aachen Aachen, Stadt Aachen Düren Euskirchen Heinsberg
04	Schleswig-Holstein Ost Lübeck, Stadt Ostholstein	19	Hannover Hannover, Region Nienburg (Weser) Schaumburg	34	Halle/Saale Halle/Saale, Stadt Burgenlandkreis (Naumburg/Saale, Stadt) Mansfelder Land Merseburg-Querfurt (Merseburg/Saale, Stadt) Saalkreis Sangerhausen Weißenfels	46	Bonn Bonn, Stadt Rhein-Sieg-Kreis
05	Schleswig-Holstein Süd Herzogtum Lauenburg Pinneberg Segeberg Stormarn	20	Südheide Celle Soltau-Fallingb.ostel	35	Münster Münster (Westf.), Stadt Borken Coesfeld Steinfurt Warendorf	47	Siegen Olpe Siegen (Siegen, Stadt)
06	Hamburg Hamburg, Freie und Hansestadt	21	Lüneburg Lüchow-Dannenberg Lüneburg (Lüneburg, Stadt) Uelzen	36	Bielefeld Bielefeld, Stadt Gütersloh Herford Lippe Minden-Lübbecke	48	Nordhessen Kassel, Stadt Kassel Schwalm-Eder-Kreis Waldeck-Frankenberg Werra-Meißner-Kreis
07	Westmecklenburg Schwerin, Stadt Wismar, Hansestadt Ludwigslust Nordwestmecklenburg Parchim	22	Braunschweig Braunschweig, Stadt Salzgitter, Stadt Wolfsburg, Stadt Gifhorn Goslar Helmstedt Peine Wolfenbüttel	37	Paderborn Höxter Paderborn (Paderborn, Stadt)	49	Mittelhessen Gießen (Gießen, Stadt) Lahn-Dill-Kreis (Wetzlar, Stadt) Limburg-Weilburg (Limburg a.d. Lahn, Stadt) Marburg-Biedenkopf (Marburg, Stadt) Vogelsbergkreis
08	Mittleres Mecklenburg/Rostock Rostock, Hansestadt Bad Doberan Güstrow	23	Hildesheim Hamel-Pyrmont Hildesheim (Hildesheim, Stadt)	38	Arnsberg Hochsauerlandkreis Soest	50	Osthessen Fulda (Fulda, Stadt) Hersfeld-Rotenburg (Bad Hersfeld, Stadt)
09	Vorpommern Greifswald, Hansestadt Stralsund, Hansestadt Nordvorpommern Ostvorpommern Rügen Uecker-Randow	24	Göttingen Göttingen (Göttingen, Stadt) Northeim Osterode am Harz Holzminden	39	Dortmund Dortmund, Stadt Hamm, Stadt Unna	51	Rhein-Main Frankfurt am Main, Stadt Offenbach am Main, Stadt Wiesbaden, Stadt Hochtaunuskreis Main-Kinzig-Kreis (Hanau, Stadt) Main-Taunus-Kreis Offenbach Rheingau-Taunus-Kreis Wetteraukreis (Bad Nauheim, Stadt; Friedberg (Hessen))
10	Mecklenburgische Seenplatte Neubrandenburg, Stadt Demmin Mecklenburg-Strelitz Müritzt	25	Prignitz-Oberhavel Oberhavel Ostprignitz-Ruppin (Neuruppin, Stadt) Prignitz	40	Emscher-Lippe Bottrop, Stadt Gelsenkirchen, Stadt Recklinghausen	52	Starkenburger Darmstadt, Stadt Bergstraße Darmstadt-Dieburg Groß-Gerau (Rüsselsheim, Stadt) Odenwaldkreis
11	Bremen Bremen, Stadt	26	Uckermark-Barnim Barnim (Eberswalde, Stadt) Uckermark	41	Duisburg/Essen Duisburg, Stadt Essen, Stadt Mülheim a.d. Ruhr, Stadt Oberhausen, Stadt Kleve Wesel	53	Nordthüringen Eichsfeld Nordhausen (Nordhausen, Stadt) Unstrut-Hainich-Kreis Kyffhäuserkreis
12	Ost-Friesland Emden, Stadt Wilhelmshaven, Stadt Aurich Friesland Leer Wittmund	27	Oderland-Spree Frankfurt/Oder, Stadt Märkisch-Oderland Oder-Spree	42	Düsseldorf Düsseldorf, Stadt Krefeld, Stadt Mönchengladbach, Stadt Remscheid, Stadt Solingen, Stadt Wuppertal, Stadt Mettmann Neuss Viersen	54	Mittelthüringen Erfurt, Stadt Weimar, Stadt Gotha Sömmerda Ilm-Kreis Weimarer Land
13	Bremerhaven Cuxhaven Wesermarsch Bremerhaven, Stadt	28	Lausitz-Spreewald Cottbus/Chosebusz, Stadt Dahme-Spreewald Elbe-Elster Oberspreewald-Lausitz Spree-Neiße				
14	Hamburg-Umland-Süd Harburg Rotenburg (Wümme) Stade	29	Havelland-Fläming Brandenburg a.d. Havel, Stadt Potsdam, Stadt Havelland Potsdam-Mittelmark Teltow-Fläming				
15	Bremen-Umland Diepholz Osterholz Verden Delmenhorst, Stadt	30	Berlin Berlin, Stadt				

55	Südthüringen	Bad Kreuznach Birkenfeld Mainz, Stadt Worms, Stadt Alzey-Worms Mainz-Bingen	76	Schwarzwald-Baar-Heuberg	Ansbach Neustadt a.d. Aisch- Bad Windsheim Weißenburg-Gunzenhausen	
	Suhl, Stadt Wartburgkreis (Eisenach, Stadt) Schmalkalden-Meiningen (Zella-Mehlis, Stadt) Hildburghausen Sonneberg	65	Westpfalz	88	Augsburg	
56	Ostthüringen	Kaiserslautern, Stadt Pirmasens, Stadt Zweibrücken, Stadt Donnersbergkreis Kaiserslautern Kusel Südwestpfalz	77	Südlicher Oberrhein	Augsburg, Stadt Aichach-Friedberg Augsburg Dillingen a.d. Donau Donau-Ries	
	Gera, Stadt Jena, Stadt Saalfeld-Rudolstadt (Rudolstadt, Stadt; Saalfeld/Saale, Stadt) Saale-Holzland-Kreis Saale-Orla-Kreis Greiz Altenburger Land (Altenburg, Stadt)	66	Rheinpfalz	89	Ingolstadt	
57	Westsachsen	Frankenthal (Pfalz), Stadt Landau in der Pfalz, Stadt Ludwigshafen am Rhein, Stadt Neustadt an der Weinstraße, Stadt Speyer, Stadt Bad Dürkheim Germersheim Südliche Weinstraße Ludwigshafen	78	Hochrhein-Bodensee	Ingolstadt, Stadt Eichstätt Neuburg-Schrobenhausen Pfaffenhofen a.d.Ilm	
	Leipzig, Stadt Delitzsch Döbeln Leipziger Land Muldentalkreis Torgau-Oschatz	67	Saar	90	Regensburg	
58	Oberes Elbtal/Osterzgebirge	Stadtverband Saarbrücken (Saarbrücken, Stadt) Merzig-Wadern Neunkirchen Saarlouis Saar-Pfalz-Kreis Sankt Wendel	79	Bodensee-Oberschwaben	Kelheim Regensburg, Stadt Cham Neumarkt i.d.Opf. (Neumarkt i.d.Opf., Stadt) Regensburg	
	Dresden, Stadt Meißen Riesa-Großenhain Sächsische Schweiz Weißeritzkreis	68	Unterer Neckar	80	Donau-Wald	
59	Oberlausitz-Niederschlesien	Heidelberg, Stadt Mannheim, Stadt Neckar-Odenwald-Kreis Rhein-Neckar-Kreis	81	Würzburg	Passau, Stadt Straubing, Stadt Deggendorf (Deggendorf, Stadt; Plattling, Stadt) Freyung-Grafenau Passau Regen Straubing-Bogen	
	Görlitz, Stadt Hoyerswerda, Stadt Bautzen (Bautzen, Stadt) Niederschles. Oberlausitzkreis Löbau-Zittau Kamenitz	69	Franken	92	Landshut	
60	Chemnitz-Erzgebirge	Heilbronn, Stadt Heilbronn Hohenlohekreis Schwäbisch Hall Main-Tauber-Kreis	82	Main-Rhön	Landshut, Stadt Landshut Rottal-Inn Dingolfing-Landau	
	Chemnitz, Stadt Annaberg Chemnitzer Land Freiberg (Freiberg, Stadt) Mittlerer Erzgebirgskreis Mittweida Stollberg	70	Mittlerer Oberrhein	93	München	
61	Südwestsachsen	Baden-Baden, Stadt Karlsruhe, Stadt Karlsruhe Rastatt	83	Oberfranken-West	München, Stadt Dachau Ebersberg Erding Freising (Freising, Stadt) Fürstenfeldbruck Landsberg a. Lech München Starnberg	
	Plauen, Stadt Zwickau, Stadt Vogtlandkreis Aue-Schwarzenberg (Aue, Stadt; Lauter/ Sa., Stadt; Lößnitz, Stadt; Schlema, Schneeberg, Stadt; Schwarzenberg/Erzgeb.) Zwickauer Land	71	Nordschwarzwald	84	Oberfranken-Ost	
62	Mittelrhein-Westerwald	Pforzheim, Stadt Calw Enzkreis Freudenstadt	85	Oberpfalz-Nord	94	Donau-Ilser (BY)
	Koblenz, Stadt Ahrweiler Altenkirchen (Westerwald) Cochem-Zell Mayen-Koblenz Neuwied Rhein-Hunsrück-Kreis Rhein-Lahn-Kreis Westerwaldkreis	72	Stuttgart	95	Allgäu	
63	Trier	Stuttgart, Stadt Böblingen Esslingen Göppingen Ludwigsburg Rems-Murr-Kreis	86	Industrieregion Mittelfranken	Kaufbeuren, Stadt Kempten (Allgäu), Stadt Lindau (Bodensee) Ostallgäu Oberallgäu	
	Trier, Stadt Bernkastel-Wittlich Bitburg-Prüm Daun Trier-Saarburg	73	Ostwürttemberg	96	Oberland	
64	Rheinhessen-Nahe	Heidenheim Ostalbkreis	87	Westmittelfranken	Garmisch-Partenkirchen Bad Tölz-Wolfratshausen Miesbach Weilheim-Schongau	
		74	Donau-Ilser (BW)	97	Südostoberbayern	
		75	Neckar-Alb			