

Fachserie 5 / Reihe 3

Bautätigkeit und Wohnungen

Bestand an Wohnungen

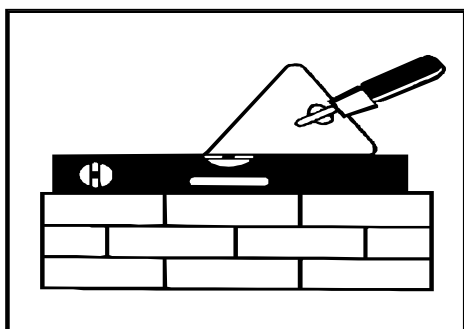

31. Dezember 2004

Erscheinungsfolge: Jährlich
Erschienen am 1. August 2005
Artikelnummer: 2050300047004

Fachliche Informationen zu diesem Produkt können Sie direkt beim Statistischen Bundesamt erfragen:
Gruppe IVB, Telefon: 0611 / 75 - 4740, Fax: 0611 / 75 - 3978 oder E-Mail:
bautaetigkeit@destatis.de

© Statistisches Bundesamt, Wiesbaden 2005

Für nichtgewerbliche Zwecke sind Vervielfältigung und unentgeltliche Verbreitung, auch auszugsweise, mit Quellenangabe gestattet. Die Verbreitung, auch auszugsweise, über elektronische Systeme/Datenträger bedarf der vorherigen Zustimmung. Alle übrigen Rechte vorbehalten.

Inhalt

Fortschreibung des Gebäude- und Wohnungsbestandes
Schaubilder

Tabellen

- 1 Zusammenfassende Übersichten
- 1.1 Wohnungsbestand Deutschlands in den Jahren 1992 bis 2004
- 1.2 Bestand an Wohnungen am 31.12.2004 - Länder
- 1.3 Bestand an Wohnungen am 31.12.2004 - Kreisfreie Städte und Landkreise
- 1.4 Bestand an Wohngebäuden in den Jahren 1992 bis 2004
- 1.5 Bestand an Wohngebäuden am 31.12.2004 - Länder
- 1.6 Wohnungen und Wohnfläche in Wohngebäuden in Deutschland in den Jahren 1995 bis 2004
- 1.7 Bestand an Wohngebäuden am 31.12.2004 - Kreisfreie Städte und Landkreise

- 2 Wohnungsbestand Deutschlands nach Verwaltungsbezirken
- Wohnungen 2004 nach der Zahl der Räume -

- 3 Bestand an Wohngebäuden in Deutschland nach Verwaltungsbezirken
- Wohngebäude 2004 nach Gebäudearten -

- 4 Bestand an Wohngebäuden und Wohnungen in Deutschland nach Raumordnungsregionen
- 4.1 Wohnungen 2004 nach der Zahl der Räume
- 4.2 Wohngebäude 2004 nach Gebäudearten

Anhang

Raumordnungsregionen nach Kreisen

Blatt 1

Blatt 2

Gebietsstand

Die Angaben für Deutschland beziehen sich auf die Bundesrepublik Deutschland nach dem Gebietsstand seit dem 3.10.1990.

Die Angaben für das frühere Bundesgebiet beziehen sich auf die Bundesrepublik Deutschland nach dem Gebietsstand bis zum 3.10.1990; sie schließen Berlin-West ein.

Die Angaben für die neuen Länder und Berlin-Ost beziehen sich auf die Länder Brandenburg, Mecklenburg-Vorpommern, Sachsen, Sachsen-Anhalt und Thüringen sowie auf Berlin-Ost.

Abkürzungen

BA-WUE = Baden-Württemberg

RB = Regierungsbezirk

I.BR. = im Breisgau

I.D.OPF. = in der Oberpfalz

Maßeinheiten

M2 = Quadratmeter

Zeichenerklärung

– = nichts vorhanden

Abweichungen in den Summen entstehen durch Runden der Zahlen

Fortschreibung des Gebäude- und Wohnungsbestandes

Statistische Daten über den Bestand an Wohngebäuden und Wohnungen sind u.a. für wohnungspolitische Überlegungen und Planungen in der Bauwirtschaft von großer Bedeutung. Benötigt werden vor allem Angaben über Qualität, Quantität und Struktur des Gebäude- und Wohnungsbestandes in möglichst tiefer regionaler Gliederung, die nur durch umfassende Gebäude- und Wohnungszählungen zu gewinnen sind. Solche Totalzählungen sind mit hohen Kosten und großem Arbeitsaufwand verbunden und deshalb nur in größeren Zeitabständen möglich.

Um aktuelle Daten über den Wohngebäude- und Wohnungsbestand bereitstellen zu können, ist man in der Zeit zwischen zwei Totalzählungen darauf angewiesen, den Bestand fortzuschreiben. Die Basisdaten der Zählung werden dazu jährlich durch den Saldo der Zu- und Abgänge an Wohngebäuden und Wohnungen in Wohn- und Nichtwohngebäuden aus Ergebnissen der Bautätigkeitsstatistik fortgeschrieben.

Die Fortschreibung des Gebäude- und Wohnungsbestandes wird im Wesentlichen nach folgendem Schema durchgeführt:

Bestand aus der Totalzählung **erhöht** durch

- Fertigstellung neuer Gebäude
- Fertigstellung durch Baumaßnahmen an bestehenden Gebäuden
- sonstige Zugänge

vermindert durch

- Abgänge durch Abbruch
- Abgänge durch Baumaßnahmen an bestehenden Gebäuden
- sonstige Abgänge.

Abweichungen zu dem tatsächlichen Wohnungsbestand, die durch die Fortschreibung entstehen, können sich mit wachsender zeitlicher Entfernung vom Zählungstichtag kumulieren. Sie entstehen hauptsächlich durch nicht vollständig erfassbare Abgänge, z. B. auf Grund von Wohnungszusammenlegungen. Durch Zusammenlegungen verringert sich zwar die Anzahl der Wohnungen, die Wohnfläche jedoch bleibt erhalten, so dass sich die durch die jährliche Fortschreibung ergebenden Abweichungen vorwiegend in der Anzahl und Größenstruktur der Wohnungen widerspiegeln.

In der vorliegenden Publikation veröffentlicht das Statistische Bundesamt

- **gesamtdesche Ergebnisse zum Wohnungsbestand** für die Erhebungsmerkmale Anzahl der Wohnungen in Wohn- und Nichtwohngebäuden, deren Struktur, Anzahl der Wohnräume und die Wohnfläche;
- **sowie erstmals auch ab 1994 gesamtdesche Ergebnisse zum Bestand an Wohngebäuden** für die Erhebungsmerkmale Anzahl der Wohngebäude, deren Struktur, darin befindliche Wohnungen und die Wohnfläche.

Die vorliegenden Ergebnisse der Fortschreibung basieren

- für das frühere Bundesgebiet auf der Gebäude- und Wohnungszählung am 25. Mai 1987;
- für die neuen Länder und Berlin-Ost für die Jahre bis 1993 auf der Zählung vom 31. Dezember 1981, ab 1994 auf der Gebäude- und Wohnungszählung am 30. September 1995.

Aus methodischen Gründen sind in der Fortschreibung des Gebäude- und Wohnungsbestandes Wohngebäude mit Wohnheimen und Wohnungen in Wohnheimen nicht enthalten. Eine Berechnung des Bestandes an Wohnheimen und Wohnungen in Wohnheimen kann näherungsweise in geringer regionaler Tiefengliederung aus den Angaben der Gebäude- und Wohnungszählung 1987 bzw. 1995 und den Ergebnissen der fortlaufenden Bautätigkeitsstatistik (Fertigstellungen und Abgänge) ermittelt werden.

Bei der Darstellung gesamtdescher Ergebnisse sind auch Bezüge zwischen Wohnungsbestand und Einwohnerzahl hergestellt worden. Seit Ende der achtziger Jahre war eine insgesamt steigende Einwohnerzahl in Deutschland bei gleichzeitig gegenläufigen Entwicklungen zwischen dem früheren Bundesgebiet (Zunahme) und den neuen Ländern und Berlin-Ost (Rückgang) feststellbar, die den Versorgungsgrad mit Wohnungen maßgeblich beeinflusst.

Ausgewählte Begriffe

Wohngebäude sind Gebäude, die mindestens zur Hälfte - gemessen an der Gesamtnutzfläche - Wohnzwecken dienen.

Nichtwohngebäude sind Gebäude, in denen mehr als die Hälfte der Gesamtnutzfläche Nichtwohnzwecken dient.

Eine **Wohnung** ist die Summe aller Räume, die die Führung eines Haushaltes ermöglichen, darunter ist stets eine Küche oder ein Raum mit Kochgelegenheit. Eine Wohnung hat grundsätzlich einen eigenen abschließbaren Zugang unmittelbar vom Freien, einem Treppenhaus oder einem Vorraum, ferner Wasserversorgung, Abguss und Toilette, die auch außerhalb des Wohnungsabschlusses liegen können.

Wohnfläche ist die Summe der anrechenbaren Grundfläche der Räume, die ausschließlich zu einer Wohneinheit gehören. Zur Wohnfläche von Wohnungen gehören die Flächen von Wohn- und Schlafräumen, Küchen und Nebenräumen (Dien, Abstellräume, Bad und dgl.) mit einer lichten Höhe von mindestens 2 m.

Zu den **Wohnräumen** zählen alle Zimmer (Wohn- und Schlafräume mit 6 und mehr m² Wohnfläche) und Küchen. Nicht als Zimmer gelten Nebenräume wie Abstellräume, Speisekammern, Flure, Badezimmer und Toiletten.

Statistisches Bundesamt, Fachserie 5, R. 3, 2004

Wohnungsbestand 2004 nach Ländern

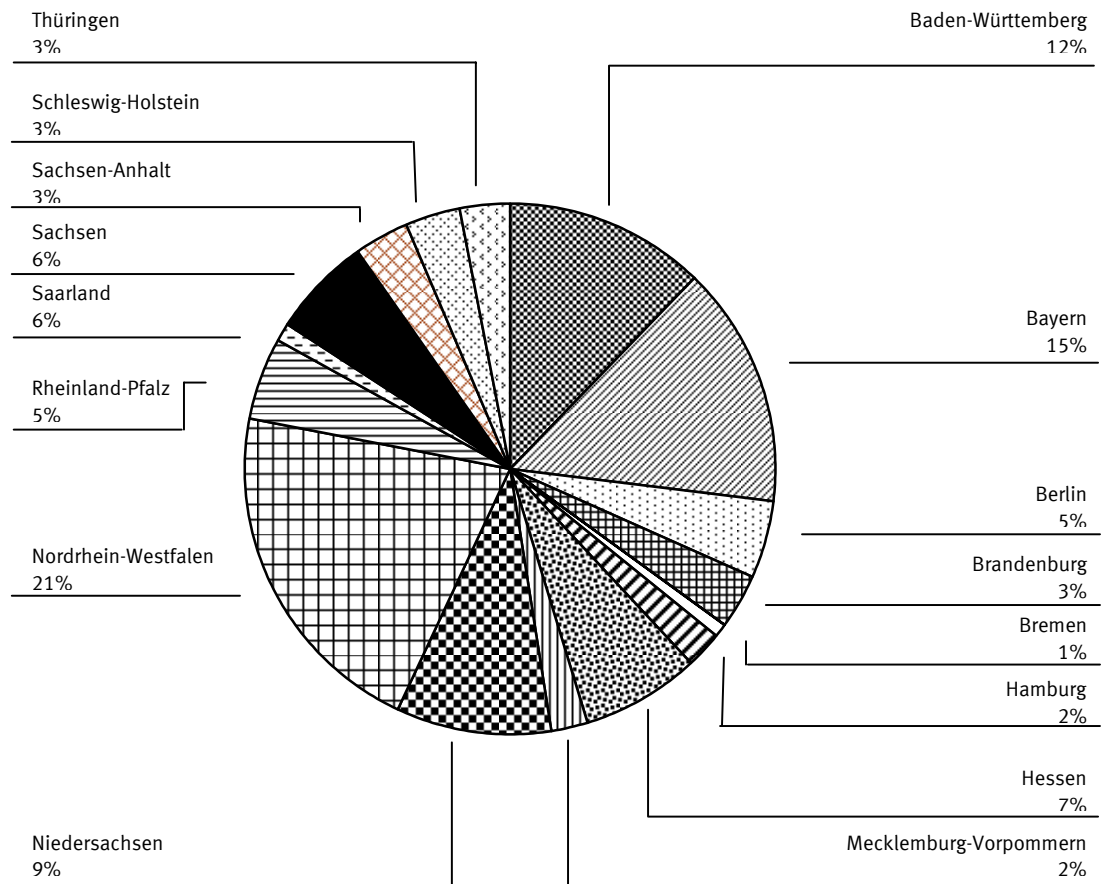

Struktur des Wohnungsbestandes 2004

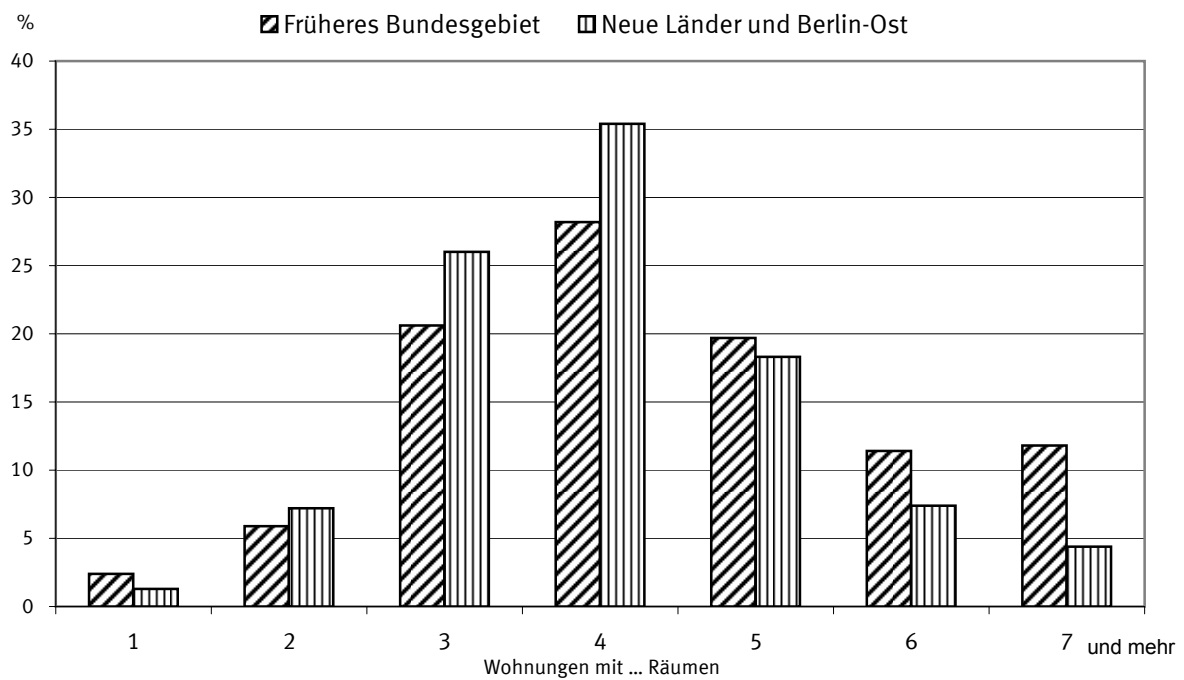

1 Zusammenfassende Übersicht

1.1 Wohnungsbestand Deutschlands in den Jahren 1992 bis 2004 ^{*)}

Stichtag Land	Wohnungen		Wohnfläche			Räume		
	insgesamt	je 1 000 Einwohner	insgesamt	je Wohnung	je Einwohner	insgesamt	je Wohnung	je Einwohner
	Anzahl		1 000 m ²	m ²		Anzahl		
31. 12. 1992 Deutschland	34 547 348	427	2 839 665	82,2	35,1	149 380 442	4,3	1,8
Früheres Bundesgebiet	27 500 448	421	2 385 241	86,7	36,5	122 282 401	4,4	1,9
Neue Länder und Berlin-Ost	7 046 900	449	454 423	64,5	29,0	27 098 041	3,8	1,7
31. 12. 1993 Deutschland	34 988 753	430	2 880 378	82,3	35,4	151 300 313	4,3	1,9
Früheres Bundesgebiet	27 917 562	425	2 423 711	86,8	36,9	124 091 659	4,4	1,9
Neue Länder und Berlin-Ost	7 071 191	453	456 667	64,6	29,3	27 208 654	3,8	1,7
31. 12. 1994 Deutschland ¹⁾	35 370 790	434	2 952 927	83,5	36,2	154 030 827	4,4	1,9
Früheres Bundesgebiet	28 412 816	430	2 469 368	86,9	37,4	126 232 187	4,4	1,9
Neue Länder und Berlin-Ost ¹⁾	6 957 974	448	483 558	69,5	31,1	27 798 640	4,0	1,8
31. 12. 1995 Deutschland	35 954 317	439	3 005 457	83,6	36,7	156 520 740	4,4	1,9
Früheres Bundesgebiet	28 898 409	436	2 513 346	87,0	37,9	128 301 124	4,4	1,9
Neue Länder und Berlin-Ost	7 055 908	456	492 111	69,7	31,8	28 219 616	4,0	1,8
31. 12. 1996 Deutschland	36 492 323	445	3 054 302	83,7	37,2	158 818 421	4,4	1,9
Früheres Bundesgebiet	29 299 740	440	2 550 791	87,1	38,3	130 044 523	4,4	2,0
Neue Länder und Berlin-Ost	7 192 583	466	503 511	70,0	32,6	28 773 898	4,0	1,9
31. 12. 1997 Deutschland	37 050 369	452	3 106 250	83,8	37,9	161 256 212	4,4	2,0
Früheres Bundesgebiet	29 686 946	445	2 588 723	87,2	38,8	131 797 030	4,4	2,0
Neue Länder und Berlin-Ost	7 363 423	479	517 528	70,3	33,7	29 459 182	4,0	1,9
31. 12. 1998 Deutschland	37 529 144	457	3 153 846	84,0	38,4	163 466 990	4,4	2,0
Früheres Bundesgebiet	30 046 509	450	2 625 661	87,4	39,3	133 501 419	4,4	2,0
Neue Länder und Berlin-Ost	7 482 635	489	528 185	70,6	34,5	29 965 571	4,0	2,0
31. 12. 1999 Deutschland	37 984 298	462	3 201 599	84,3	39,0	165 648 026	4,4	2,0
Früheres Bundesgebiet	30 407 885	454	2 664 359	87,6	39,8	135 264 772	4,4	2,0
Neue Länder und Berlin-Ost	7 576 413	498	537 240	70,9	35,3	30 383 254	4,0	2,0
31. 12. 2000 Deutschland	38 383 645	467	3 245 487	84,6	39,5	167 636 286	4,4	2,0
Früheres Bundesgebiet	30 730 777	458	2 700 482	87,9	40,2	136 898 015	4,5	2,0
Neue Länder und Berlin-Ost	7 652 868	506	545 005	71,2	36,0	30 738 271	4,0	2,0
31. 12. 2001 Deutschland	38 681 801	469	3 280 295	84,8	39,8	169 181 697	4,4	2,1
Früheres Bundesgebiet	30 986 077	459	2 730 181	88,1	40,5	138 223 732	4,5	2,0
Neue Länder und Berlin-Ost	7 695 724	513	550 114	71,5	36,7	30 957 965	4,0	2,1
31. 12. 2002 Deutschland	38 924 836	472	3 310 205	85,0	40,1	170 507 512	4,4	2,1
Früheres Bundesgebiet	31 212 975	461	2 756 681	88,3	40,8	139 426 328	4,5	2,1
Neue Länder und Berlin-Ost	7 711 861	518	553 523	71,8	37,2	31 081 184	4,0	2,1
31. 12. 2003 Deutschland	39 141 543	474	3 339 229	85,3	40,5	171 725 052	4,4	2,1
Früheres Bundesgebiet	31 428 090	464	2 783 432	88,6	41,1	140 578 484	4,5	2,1
Neue Länder und Berlin-Ost	7 713 453	521	555 796	72,1	37,6	31 146 568	4,0	2,1
31. 12. 2004 Deutschland	39 362 909	477	3 368 967	85,6	40,8	172 992 445	4,4	2,1
Früheres Bundesgebiet	31 651 967	467	2 811 012	88,8	41,5	141 789 398	4,5	2,1
Neue Länder und Berlin-Ost	7 710 942	524	557 955	72,4	37,9	31 203 047	4,0	2,1
2004 nach Ländern								
Baden-Württemberg	4 844 927	452	441 216	91,1	41,2	22 111 537	4,6	2,1
Bayern	5 791 399	465	534 210	92,2	42,9	26 662 813	4,6	2,1
Berlin	1 878 538	554	131 317	69,9	38,8	6 727 211	3,6	2,0
davon:								
Berlin-Ost	719 394	562	47 656	66,2	37,2	2 571 667	3,6	2,0
Berlin-West	1 159 144	550	83 661	72,2	39,7	4 155 544	3,6	2,0
Brandenburg	1 269 067	494	97 347	76,7	37,9	5 278 632	4,2	2,1
Bremen	351 903	531	26 775	76,1	40,4	1 434 251	4,1	2,2
Hamburg	873 645	504	62 495	71,5	36,0	3 386 432	3,9	2,0
Hessen	2 806 465	460	254 986	90,9	41,8	12 777 161	4,6	2,1
Mecklenburg-Vorpommern	879 132	511	63 636	72,4	37,0	3 538 777	4,0	2,1
Niedersachsen	3 699 832	462	350 821	94,8	43,8	17 557 328	4,7	2,2
Nordrhein-Westfalen	8 371 394	463	705 504	84,3	39,0	36 155 735	4,3	2,0
Rheinland-Pfalz	1 885 370	464	184 121	97,7	45,3	9 098 458	4,8	2,2
Saarland	504 870	478	48 897	96,9	46,3	2 435 444	4,8	2,3
Sachsen	2 342 058	545	161 866	69,1	37,7	9 396 949	4,0	2,2
Sachsen-Anhalt	1 325 313	531	98 035	74,0	39,3	5 452 148	4,1	2,2
Schleswig-Holstein	1 363 018	482	118 323	86,8	41,8	6 014 695	4,4	2,1
Thüringen	1 175 978	499	89 414	76,0	38,0	4 964 874	4,2	2,1

^{*)} Ohne Wohnheime.

¹⁾ Ab 1994 basieren die Angaben der Fortschreibung des Wohnungsbestandes in den neuen Ländern und Berlin-Ost auf den Ergebnissen der Gebäude- und Wohnungszählung vom 30.09.1995. Daraus ergeben sich Abweichungen gegenüber bisherigen Veröffentlichungen.

1 Zusammenfassende Übersicht
1.2 Bestand an Wohnungen am 31.12.2004

Länder

Land	Wohnungen in Wohn- und Nichtwohngebäuden ¹⁾										
	davon mit ... Räumen									Räume insgesamt	Wohn- fläche insgesamt
	zusammen	1	2	3	4	5	6	7 oder mehr			
								Woh- nungen	Räume		
	Anzahl										
Baden-Württemberg	4 844 927	126 224	261 390	851 724	1 379 228	1 019 075	607 499	599 787	4 650 080	22 111 537	441 216
Bayern	5 791 399	178 882	363 589	1 089 803	1 455 221	1 118 834	750 163	834 907	6 571 312	26 662 813	534 210
Berlin	1 878 538	25 611	259 159	684 692	574 185	234 234	66 237	34 420	263 874	6 727 211	131 318
davon:											
Berlin-Ost	719 394	2 973	102 590	252 885	237 852	95 584	20 488	7 022	52 603	2 571 667	47 656
Berlin-West	1 159 144	22 638	156 569	431 807	336 333	138 650	45 749	27 398	211 271	4 155 544	83 661
Brandenburg	1 269 067	9 754	83 117	293 304	452 504	262 891	110 283	57 214	436 563	5 278 632	97 347
Bremen	351 903	8 855	19 517	91 845	121 480	65 921	26 820	17 465	134 382	1 434 251	26 775
Hamburg	873 645	20 577	65 503	266 174	304 222	139 083	46 448	31 638	245 336	3 386 432	62 495
Hessen	2 806 465	71 215	149 530	555 519	789 096	550 885	321 078	369 142	2 903 052	12 777 161	254 986
Mecklenburg-Vorpommern	879 132	19 229	59 667	219 571	308 954	172 222	67 375	32 114	240 325	3 538 777	63 636
Niedersachsen	3 699 832	64 498	162 098	624 013	1 013 158	807 965	478 896	549 204	4 330 762	17 557 328	350 821
Nordrhein-Westfalen	8 371 394	181 015	506 164	1 931 840	2 554 383	1 599 044	833 910	765 038	5 950 660	36 155 735	705 504
Rheinland-Pfalz	1 885 370	37 032	85 250	313 907	464 539	388 313	281 217	315 112	2 462 182	9 098 458	184 122
Saarland	504 870	10 248	22 468	81 763	126 062	104 849	73 482	85 998	665 586	2 435 444	48 897
Sachsen	2 342 058	31 909	161 954	642 520	846 598	394 473	162 172	102 432	781 783	9 396 949	161 866
Sachsen-Anhalt	1 325 313	15 258	74 829	321 814	496 398	258 216	99 359	59 439	448 964	5 452 148	98 035
Schleswig-Holstein	1 363 018	24 644	82 094	281 486	385 747	307 624	157 693	123 730	954 139	6 014 695	118 323
Thüringen	1 175 978	19 010	72 565	276 272	391 210	228 128	108 142	80 651	617 586	4 964 874	89 414
Deutschland	39 362 909	843 961	2 428 894	8 526 247	11 662 985	7 651 757	4 190 774	4 058 291	31 656 586	172 992 445	3 368 967
nachrichtlich:											
Früheres Bundesgebiet	31 651 967	745 828	1 874 172	6 519 881	8 929 469	6 240 243	3 622 955	3 719 419	29 078 762	141 789 398	2 811 012
Neue Länder und Berlin-Ost	7 710 942	98 133	554 722	2 006 366	2 733 516	1 411 514	567 819	338 872	2 577 824	31 203 047	557 955

¹⁾ Ohne Wohnheime.

1 Zusammenfassende Übersicht
1.3 Bestand an Wohnungen am 31.12.2004
Kreisfreie Städte und Landkreise

Gegenstand der Nachweisung	Wohnungen in Wohn- und Nichtwohngebäuden ¹⁾										
	davon mit ... Räumen								Räume insgesamt	Wohnfläche insgesamt	
	zusammen	1	2	3	4	5	6	7 oder mehr			
								Wohnungen			Räume
	Anzahl										1 000 m ²

Deutschland

Insgesamt

Bestand am 31.12.2003	39 141 543	843 377	2 423 698	8 515 017	11 635 401	7 589 640	4 134 364	4 000 046	31 193 240	171 725 052	3 339 229
+ Zugang durch											
Err. neuer Gebäude	250 958	2 888	11 500	27 633	42 164	65 782	53 022	47 969	377 305	1 301 790	29 113
Baum. an best. Gebäuden	28 803	690	1 603	3 644	2 810	2 460	5 609	11 987	99 533	171 555	4 419
- Totalabgang	59 398	3 385	7 858	20 077	17 654	6 358	2 264	1 802	14 276	209 598	3 858
Bestand am 31.12.2004	39 362 909	843 961	2 428 894	8 526 247	11 662 985	7 651 757	4 190 774	4 058 291	31 656 586	172 992 445	3 368 967

Kreisfreie Städte zusammen

Bestand am 31.12.2003	13 912 762	464 784	1 238 245	4 039 982	4 673 198	2 130 844	802 487	563 222	4 339 618	53 562 772	1 007 912
+ Zugang durch											
Err. neuer Gebäude	58 602	1 241	3 859	9 796	13 214	15 258	9 568	5 666	43 336	268 237	5 982
Baum. an best. Gebäuden	4 916	- 258	- 331	931	970	929	1 083	1 592	13 045	29 941	964
- Totalabgang	26 726	2 028	3 933	10 202	7 457	2 191	576	339	2 700	87 439	1 614
Bestand am 31.12.2004	13 949 930	463 739	1 237 841	4 040 523	4 680 015	2 145 017	812 595	570 200	4 393 788	53 775 493	1 013 279

Landkreise zusammen

Bestand am 31.12.2003	25 228 781	378 593	1 185 453	4 475 035	6 962 203	5 458 796	3 331 877	3 436 824	26 853 622	118 162 280	2 331 316
+ Zugang durch											
Err. neuer Gebäude	192 356	1 647	7 641	17 837	28 950	50 524	43 454	42 303	333 969	1 033 553	23 131
Baum. an best. Gebäuden	23 887	948	1 934	2 713	1 840	1 531	4 526	10 395	86 488	141 614	3 455
- Totalabgang	32 672	1 357	3 925	9 875	10 197	4 167	1 688	1 463	11 576	122 159	2 244
Bestand am 31.12.2004	25 412 979	380 222	1 191 053	4 485 724	6 982 970	5 506 740	3 378 179	3 488 091	27 262 798	119 216 952	2 355 688

¹⁾ Ohne Wohnheime.

1 Zusammenfassende Übersicht
1.3 Bestand an Wohnungen am 31.12.2004
Kreisfreie Städte und Landkreise

Gegenstand der Nachweisung	Wohnungen in Wohn- und Nichtwohngebäuden ¹⁾										
	davon mit ... Räumen								Räume insgesamt	Wohnfläche insgesamt	
	zusammen	1	2	3	4	5	6	7 oder mehr			
								Wohnungen			Räume
	Anzahl										1 000 m ²

Nachrichtlich:
Früheres Bundesgebiet

Insgesamt

Bestand am 31.12.2003	31 428 090	743 571	1 864 659	6 497 077	8 896 077	6 187 464	3 573 259	3 665 983	28 653 182	140 578 484	2 783 432
+ Zugang durch											
Err. neuer Gebäude	215 736	2 424	9 975	24 029	35 312	53 401	46 500	44 095	347 233	1 128 947	25 276
Baum. an best. Gebäuden	23 567	453	1 626	2 580	2 029	1 462	4 725	10 692	89 101	144 322	3 546
- Totalabgang	16 311	639	2 087	3 815	4 335	2 407	1 582	1 446	11 565	66 690	1 310
Bestand am 31.12.2004	31 651 967	745 828	1 874 172	6 519 881	8 929 469	6 240 243	3 622 955	3 719 419	29 078 762	141 789 398	2 811 012

Kreisfreie Städte zusammen

Bestand am 31.12.2003	11 084 213	409 680	943 821	3 166 878	3 621 545	1 727 402	697 491	517 396	3 993 087	43 099 179	823 956
+ Zugang durch											
Err. neuer Gebäude	48 676	1 060	3 439	8 728	11 067	11 749	7 874	4 759	36 452	220 831	4 926
Baum. an best. Gebäuden	4 113	- 97	46	524	788	642	802	1 408	11 511	24 252	661
- Totalabgang	7 025	420	1 230	1 976	1 987	763	370	279	2 234	25 025	478
Bestand am 31.12.2004	11 130 337	410 223	946 077	3 174 155	3 631 502	1 739 207	705 830	523 343	4 039 305	43 321 170	829 100

Landkreise zusammen

Bestand am 31.12.2003	20 343 877	333 891	920 838	3 330 199	5 274 532	4 460 062	2 875 768	3 148 587	24 660 095	97 479 305	1 959 477
+ Zugang durch											
Err. neuer Gebäude	167 060	1 364	6 536	15 301	24 245	41 652	38 626	39 336	310 781	908 116	20 350
Baum. an best. Gebäuden	19 454	550	1 580	2 056	1 241	820	3 923	9 284	77 590	120 070	2 885
- Totalabgang	9 286	219	857	1 839	2 348	1 644	1 212	1 167	9 331	41 665	833
Bestand am 31.12.2004	20 521 630	335 605	928 095	3 345 726	5 297 967	4 501 036	2 917 125	3 196 076	25 039 457	98 468 228	1 981 912

Neue Länder und Berlin-Ost

Insgesamt

Bestand am 31.12.2003	7 713 453	99 806	559 039	2 017 940	2 739 324	1 402 176	561 105	334 063	2 540 058	31 146 568	555 796
+ Zugang durch											
Err. neuer Gebäude	35 222	464	1 525	3 604	6 852	12 381	6 522	3 874	30 072	172 843	3 837
Baum. an best. Gebäuden	5 236	237	- 23	1 064	781	998	884	1 295	10 432	27 233	873
- Totalabgang	43 087	2 746	5 771	16 262	13 319	3 951	682	356	2 711	142 908	2 547
Bestand am 31.12.2004	7 710 942	98 133	554 722	2 006 366	2 733 516	1 411 514	567 819	338 872	2 577 824	31 203 047	557 955

Kreisfreie Städte zusammen

Bestand am 31.12.2003	2 828 549	55 104	294 424	873 104	1 051 653	403 442	104 996	45 826	346 531	10 463 593	183 957
+ Zugang durch											
Err. neuer Gebäude	9 926	181	420	1 068	2 147	3 509	1 694	907	6 884	47 406	1 056
Baum. an best. Gebäuden	803	- 161	- 377	407	182	287	281	184	1 534	5 689	303
- Totalabgang	19 701	1 608	2 703	8 226	5 470	1 428	206	60	466	62 414	1 136
Bestand am 31.12.2004	2 819 593	53 516	291 764	866 368	1 048 513	405 810	106 765	46 857	354 483	10 454 323	184 179

Landkreise zusammen

Bestand am 31.12.2003	4 884 904	44 702	264 615	1 144 836	1 687 671	998 734	456 109	288 237	2 193 527	20 682 975	371 840
+ Zugang durch											
Err. neuer Gebäude	25 296	283	1 105	2 536	4 705	8 872	4 828	2 967	23 188	125 437	2 781
Baum. an best. Gebäuden	4 433	398	354	657	599	711	603	1 111	8 898	21 544	570
- Totalabgang	23 386	1 138	3 068	8 036	7 849	2 523	476	296	2 245	80 494	1 411
Bestand am 31.12.2004	4 891 349	44 617	262 958	1 139 998	1 685 003	1 005 704	461 054	292 015	2 223 341	20 748 724	373 775

¹⁾ Ohne Wohnheime.

1 Zusammenfassende Übersicht
1. 4 Bestand an Wohngebäuden in den Jahren 1992 bis 2004

Stichtag Gebiet	Wohngebäude ¹⁾										
	zusammen			davon							
				mit 1 Wohnung		mit 2 Wohnungen			mit 3 oder mehr Wohnungen		
	Gebäude	Wohn- fläche	Wohn- ungen	Gebäude/ Wohnungen	Wohn- fläche	Gebäude	Wohn- fläche	Wohn- ungen	Gebäude	Wohn- fläche	Wohn- ungen
	Anzahl	1 000 m ²	Anzahl		1 000 m ²	Anzahl	1 000 m ²	Anzahl		1 000 m ²	Anzahl
Früheres Bundesgebiet											
31. 12. 1992.....	12 690 750	2 336 530	26 971 589	7 912 605	944 435	2 649 782	463 575	5 299 564	2 128 363	928 524	13 759 420
31. 12. 1993	12 844 433	2 374 257	27 379 190	7 999 171	956 782	2 683 286	470 838	5 366 572	2 161 976	946 641	14 013 447
31. 12. 1994	13 028 584	2 419 094	27 864 053	8 102 154	971 611	2 724 825	479 825	5 449 650	2 201 605	967 661	14 312 249
Deutschland											
31. 12. 1995 Deutschland	15 732 422	2 944 808	35 266 623	9 688 214	1 132 478	3 209 755	554 331	6 419 510	2 834 453	1 258 004	19 158 899
Früheres Bundesgebiet	13 198 641	2 462 214	28 338 175	8 191 711	984 693	2 764 670	488 501	5 529 340	2 242 260	989 022	14 617 124
Neue Länder und Berlin-Ost	2 533 781	482 594	6 928 448	1 496 503	147 785	445 085	65 830	890 170	592 193	268 983	4 541 775
31. 12. 1996 Deutschland	15 924 303	2 992 485	35 789 160	9 799 030	1 148 198	3 250 600	563 078	6 501 200	2 874 673	1 281 218	19 488 930
Früheres Bundesgebiet	13 342 653	2 498 894	28 729 666	8 269 668	996 350	2 798 039	495 935	5 596 078	2 274 946	1 006 613	14 863 920
Neue Länder und Berlin-Ost	2 581 650	493 591	7 059 494	1 529 362	151 848	452 561	67 143	905 122	599 727	274 606	4 625 010
31. 12. 1997 Deutschland	16 137 329	3 043 199	36 330 848	9 931 167	1 166 784	3 292 679	572 200	6 585 358	2 913 483	1 304 221	19 814 323
Früheres Bundesgebiet	13 497 709	2 536 026	29 106 644	8 361 255	1 010 005	2 832 277	503 667	5 664 554	2 304 177	1 022 356	15 080 835
Neue Länder und Berlin-Ost	2 639 620	507 173	7 224 204	1 569 912	156 779	460 402	68 533	920 804	609 306	281 865	4 733 488
31. 12. 1998 Deutschland	16 352 889	3 089 801	36 796 607	10 076 700	1 187 250	3 332 524	580 929	6 665 048	2 943 665	1 321 629	20 054 858
Früheres Bundesgebiet	13 660 051	2 572 259	29 457 468	8 466 006	1 025 442	2 865 239	511 155	5 730 478	2 328 806	1 035 665	15 260 983
Neue Länder und Berlin-Ost	2 692 838	517 542	7 339 139	1 610 694	161 808	467 285	69 774	934 570	614 859	285 964	4 793 875
31. 12. 1999 Deutschland	16 583 053	3 136 656	37 240 290	10 240 332	1 210 094	3 372 869	589 817	6 745 738	2 969 852	1 336 752	20 254 220
Früheres Bundesgebiet	13 839 136	2 610 255	29 810 195	8 588 249	1 043 224	2 899 512	518 940	5 799 024	2 351 375	1 048 095	15 422 922
Neue Länder und Berlin-Ost	2 743 917	526 400	7 430 095	1 652 083	166 870	473 357	70 877	946 714	618 477	288 657	4 831 298
31. 12. 2000 Deutschland	16 802 259	3 179 728	37 629 526	10 402 244	1 232 938	3 408 857	597 858	6 817 714	2 991 158	1 348 941	20 409 568
Früheres Bundesgebiet	14 012 559	2 645 740	30 125 519	8 711 931	1 061 313	2 930 541	526 053	5 861 082	2 370 087	1 058 379	15 552 506
Neue Länder und Berlin-Ost	2 789 700	533 988	7 504 007	1 690 313	171 625	478 316	71 805	956 632	621 071	290 562	4 857 062
31. 12. 2001 Deutschland	16 977 662	3 213 967	37 921 153	10 533 739	1 251 807	3 437 440	604 397	6 874 880	3 006 483	1 357 772	20 512 534
Früheres Bundesgebiet	14 154 781	2 674 958	30 375 392	8 814 878	1 076 594	2 955 551	531 901	5 911 102	2 384 352	1 066 469	15 649 412
Neue Länder und Berlin-Ost	2 822 881	539 009	7 545 761	1 718 861	175 213	481 889	72 496	963 778	622 131	291 304	4 863 122
31. 12. 2002 Deutschland	17 139 079	3 243 361	38 157 911	10 657 819	1 269 352	3 463 646	610 378	6 927 292	3 017 614	1 363 639	20 572 800
Früheres Bundesgebiet	14 287 553	2 701 019	30 597 044	8 912 741	1 090 803	2 978 582	537 251	5 957 164	2 396 230	1 072 970	15 727 139
Neue Länder und Berlin-Ost	2 851 526	542 343	7 560 867	1 745 078	178 549	485 064	73 127	970 128	621 384	290 669	4 845 661
31. 12. 2003 Deutschland	17 293 678	3 271 962	38 369 965	10 779 406	1 287 450	3 487 318	615 890	6 974 636	3 026 954	1 368 628	20 615 923
Früheres Bundesgebiet	14 417 653	2 727 400	30 808 182	9 010 638	1 105 870	2 999 665	542 255	5 999 330	2 407 350	1 079 278	15 798 214
Neue Länder und Berlin-Ost	2 876 025	544 562	7 561 783	1 768 768	181 579	487 653	73 635	975 306	619 604	289 351	4 817 709
31. 12. 2004 Deutschland	17 458 815	3 301 324	38 587 180	10 911 930	1 306 714	3 510 989	621 393	7 021 978	3 035 896	1 373 229	20 653 272
Früheres Bundesgebiet	14 557 390	2 754 652	31 028 631	9 118 074	1 121 928	3 020 879	547 272	6 041 758	2 418 437	1 085 461	15 868 799
Neue Länder und Berlin-Ost	2 901 425	546 672	7 558 549	1 793 856	184 786	490 110	74 122	980 220	617 459	287 768	4 784 473

¹⁾ Ohne Wohnheime.

1 Zusammenfassende Übersicht
1.5 Bestand an Wohngebäuden am 31.12.2004

Länder

Land	Wohngebäude ¹⁾										
	zusammen			davon							
				mit 1 Wohnung		mit 2 Wohnungen			mit 3 oder mehr Wohnungen		
	Gebäude	Wohn- fläche	Wohn- nungen	Gebäude/ Wohnungen	Wohn- fläche	Gebäude	Wohn- fläche	Wohn- nungen	Gebäude	Wohn- fläche	Wohn- nungen
	Anzahl	1 000 m ²	Anzahl		1 000 m ²	Anzahl	1 000 m ²	Anzahl		1 000 m ²	Anzahl
Baden-Württemberg	2 243 204	430 935	4 730 396	1 295 585	160 457	552 095	101 436	1 104 190	395 524	169 043	2 330 621
Bayern	2 807 783	522 307	5 662 700	1 849 669	235 705	588 387	108 942	1 176 774	369 727	177 662	2 636 257
Berlin	305 230	130 010	1 861 948	141 798	15 565	21 280	3 753	42 560	142 152	110 692	1 677 590
davon:											
Berlin-Ost	116 234	47 244	713 970	55 492	5 669	6 775	1 074	13 550	53 967	40 501	644 928
Berlin-West	188 996	82 767	1 147 978	86 306	9 896	14 505	2 679	29 010	88 185	70 191	1 032 662
Brandenburg	587 885	95 717	1 247 253	418 134	43 295	79 950	12 482	159 900	89 801	39 941	669 219
Bremen	131 549	26 459	347 654	77 380	8 294	20 561	3 301	41 122	33 608	14 863	229 152
Hamburg	231 360	61 718	862 863	128 081	13 887	26 264	4 377	52 528	77 015	43 454	682 254
Hessen	1 287 052	250 172	2 750 187	755 220	95 846	320 941	59 674	641 882	210 891	94 652	1 353 085
Mecklenburg-Vorpommern	356 961	62 332	861 009	244 084	25 055	45 022	6 881	90 044	67 855	30 397	526 881
Niedersachsen	2 013 525	342 572	3 614 977	1 404 384	173 814	368 809	68 087	737 618	240 332	100 672	1 472 975
Nordrhein-Westfalen	3 555 232	693 542	8 234 155	2 050 216	247 988	731 629	126 975	1 463 258	773 387	318 580	4 720 681
Rheinland-Pfalz	1 086 740	180 672	1 849 660	747 251	92 312	223 369	41 099	446 738	116 120	47 264	655 671
Saarland	293 908	48 196	497 078	184 251	22 943	81 209	14 548	162 418	28 448	10 704	150 409
Sachsen	771 445	158 464	2 295 890	401 819	40 360	157 330	22 862	314 660	212 296	95 242	1 579 411
Sachsen-Anhalt	559 346	95 539	1 290 748	367 122	37 732	87 394	13 388	174 788	104 830	44 421	748 838
Schleswig-Holstein	718 041	115 313	1 330 983	539 731	60 786	93 110	16 151	186 220	85 200	38 377	605 032
Thüringen	509 554	87 376	1 149 679	307 205	32 675	113 639	17 435	227 278	88 710	37 266	615 196
Deutschland	17 458 815	3 301 324	38 587 180	10 911 930	1 306 714	3 510 989	621 393	7 021 978	3 035 896	1 373 229	20 653 272
nachrichtlich:											
Früheres Bundesgebiet	14 557 390	2 754 652	31 028 631	9 118 074	1 121 928	3 020 879	547 272	6 041 758	2 418 437	1 085 461	15 868 799
Neue Länder und Berlin-Ost	2 901 425	546 672	7 558 549	1 793 856	184 786	490 110	74 122	980 220	617 459	287 768	4 784 473

¹⁾ Ohne Wohnheime.

1 Zusammenfassende Übersicht
1.6 Wohnungen und Wohnfläche in Wohngebäuden in Deutschland in den Jahren 1995 - 2004

Stichtag Land	Wohnungen und Wohnfläche in Wohngebäuden ¹⁾											
	zusammen			davon in Wohngebäuden mit								
				1 Wohnung			2 Wohnungen			3 oder mehr Wohnungen		
	Wohnungen	Wohnfläche	Wohnfläche je Wohnung	Wohnungen	Wohnfläche	Wohnfläche je Wohnung	Wohnungen	Wohnfläche	Wohnfläche je Wohnung	Wohnungen	Wohnfläche	Wohnfläche je Wohnung
	Anzahl	1 000 m ²	m ²	Anzahl	1 000 m ²	m ²	Anzahl	1 000 m ²	m ²	Anzahl	1 000 m ²	m ²
31.12.1995 Deutschland	35 266 623	2 944 808	83,5	9 688 214	1 132 478	116,9	6 419 510	554 331	86,4	19 158 899	1 258 004	65,7
Früheres Bundesgebiet	28 338 175	2 462 214	86,9	8 191 711	984 693	120,2	5 529 340	488 501	88,3	14 617 124	989 022	67,7
Neue Länder und Berlin-Ost	6 928 448	482 594	69,7	1 496 503	147 785	98,8	890 170	65 830	74,0	4 541 775	268 983	59,2
31.12.1996 Deutschland	35 789 160	2 992 485	83,6	9 799 030	1 148 198	117,2	6 501 200	563 078	86,6	19 488 930	1 281 218	65,7
Früheres Bundesgebiet	28 729 666	2 498 894	87,0	8 269 668	996 350	120,5	5 596 078	495 935	88,6	14 863 920	1 006 613	67,7
Neue Länder und Berlin-Ost	7 059 494	493 591	69,9	1 529 362	151 848	99,3	905 122	67 143	74,2	4 625 010	274 606	59,4
31.12.1997 Deutschland	36 330 848	3 043 199	83,8	9 931 167	1 166 784	117,5	6 585 358	572 200	86,9	19 814 323	1 304 221	65,8
Früheres Bundesgebiet	29 106 644	2 536 026	87,1	8 361 255	1 010 005	120,8	5 664 554	503 667	88,9	15 080 835	1 022 356	67,8
Neue Länder und Berlin-Ost	7 224 204	507 173	70,2	1 569 912	156 779	99,9	920 804	68 533	74,4	4 733 488	281 865	59,5
31.12.1998 Deutschland	36 796 607	3 089 801	84,0	10 076 700	1 187 250	117,8	6 665 048	580 929	87,2	20 054 858	1 321 629	65,9
Früheres Bundesgebiet	29 457 468	2 572 259	87,3	8 466 006	1 025 442	121,1	5 730 478	511 155	89,2	15 260 983	1 035 665	67,9
Neue Länder und Berlin-Ost	7 339 139	517 542	70,5	1 610 694	161 808	100,5	934 570	69 774	74,7	4 793 875	285 964	59,7
31.12.1999 Deutschland	37 240 290	3 136 656	84,2	10 240 332	1 210 094	118,2	6 745 738	589 817	87,4	20 254 220	1 336 752	66,0
Früheres Bundesgebiet	29 810 195	2 610 255	87,6	8 588 249	1 043 224	121,5	5 799 024	518 940	89,5	15 422 922	1 048 095	68,0
Neue Länder und Berlin-Ost	7 430 095	526 400	70,8	1 652 083	166 870	101,0	946 714	70 877	74,9	4 831 298	288 657	59,7
31.12.2000 Deutschland	37 629 526	3 179 728	84,5	10 402 244	1 232 938	118,5	6 817 714	597 858	87,7	20 409 568	1 348 941	66,1
Früheres Bundesgebiet	30 125 519	2 645 740	87,8	8 711 931	1 061 313	121,8	5 861 082	526 053	89,8	15 552 506	1 058 379	68,1
Neue Länder und Berlin-Ost	7 504 007	533 988	71,2	1 690 313	171 625	101,5	956 632	71 805	75,1	4 857 062	290 562	59,8
31.12.2001 Deutschland	37 921 153	3 213 967	84,8	10 533 739	1 251 807	118,8	6 874 880	604 397	87,9	20 512 534	1 357 772	66,2
Früheres Bundesgebiet	30 375 392	2 674 958	88,1	8 814 878	1 076 594	122,1	5 911 102	531 901	90,0	15 649 412	1 066 469	68,1
Neue Länder und Berlin-Ost	7 545 761	539 009	71,4	1 718 861	175 213	101,9	963 778	72 496	75,2	4 863 122	291 304	59,9
31.12.2002 Deutschland	38 157 911	3 243 361	85,0	10 657 819	1 269 352	119,1	6 927 292	610 378	88,1	20 572 800	1 363 639	66,3
Früheres Bundesgebiet	30 597 044	2 701 019	88,3	8 912 741	1 090 803	122,4	5 957 164	537 251	90,2	15 727 139	1 072 970	68,2
Neue Länder und Berlin-Ost	7 560 867	542 343	71,7	1 745 078	178 549	102,3	970 128	73 127	75,4	4 845 661	290 669	60,0
31.12.2003 Deutschland	38 369 965	3 271 962	85,3	10 779 406	1 287 450	119,4	6 974 636	615 890	88,3	20 615 923	1 368 628	66,4
Früheres Bundesgebiet	30 808 182	2 727 400	88,5	9 010 638	1 105 870	122,7	5 999 330	542 255	90,4	15 798 124	1 079 278	68,3
Neue Länder und Berlin-Ost	7 561 783	544 562	72,0	1 768 768	181 579	102,7	975 306	73 635	75,5	4 817 709	289 351	60,1
31.12.2004 Deutschland	38 587 180	3 301 324	85,6	10 911 930	1 306 714	119,8	7 021 978	621 393	88,5	20 653 272	1 373 229	66,5
Früheres Bundesgebiet	31 028 631	2 754 652	88,8	9 118 074	1 121 928	123,0	6 041 758	547 272	90,6	15 868 799	1 085 461	68,4
Neue Länder und Berlin-Ost	7 558 549	546 672	72,3	1 793 856	184 786	103,0	980 220	74 122	75,6	4 784 473	287 768	60,1
2004 nach Ländern												
Baden-Württemberg	4 730 396	430 935	91,1	1 295 585	160 457	123,8	1 104 190	101 436	91,9	2 330 621	169 043	72,5
Bayern	5 662 700	522 307	92,2	1 849 669	235 705	127,4	1 176 774	108 942	92,6	2 636 257	177 662	67,4
Berlin	1 861 948	130 010	69,8	141 798	15 565	109,8	42 560	3 753	88,2	1 677 590	110 692	66,0
davon:												
Berlin-Ost	713 970	47 244	66,2	55 492	5 669	102,2	13 550	1 074	79,2	644 928	40 501	62,8
Berlin-West	1 147 978	82 767	72,1	86 306	9 896	114,7	29 010	2 679	92,4	1 032 662	70 191	68,0
Brandenburg	1 247 253	95 717	76,7	418 134	43 295	103,5	159 900	12 482	78,1	669 219	39 941	59,7
Bremen	347 654	26 459	76,1	77 380	8 294	107,2	41 122	3 301	80,3	229 152	14 863	64,9
Hamburg	862 863	61 718	71,5	128 081	13 887	108,4	52 528	4 377	83,3	682 254	43 454	63,7
Hessen	2 750 187	250 172	91,0	755 220	95 846	126,9	641 882	59 674	93,0	1 353 085	94 652	70,0
Mecklenburg-Vorpommern	861 009	62 332	72,4	244 084	25 055	102,6	90 044	6 881	76,4	526 881	30 397	57,7
Niedersachsen	3 614 977	342 572	94,8	1 404 384	173 814	123,8	737 618	68 087	92,3	1 472 975	100 672	68,3
Nordrhein-Westfalen	8 234 155	693 542	84,2	2 050 216	247 988	121,0	1 463 258	126 975	86,8	4 720 681	318 580	67,5
Rheinland-Pfalz	1 849 660	180 672	97,7	747 251	92 312	123,5	446 738	41 099	92,0	655 671	47 264	72,1
Saarland	497 078	48 196	97,0	184 251	22 943	124,5	162 418	14 548	89,6	150 409	10 704	71,2
Sachsen	2 295 890	158 464	69,0	401 819	40 360	100,4	314 660	22 862	72,7	1 579 411	95 242	60,3
Sachsen-Anhalt	1 290 748	95 539	74,0	367 122	37 732	102,8	174 788	13 388	76,6	748 838	44 421	59,3
Schleswig-Holstein	1 330 983	115 313	86,6	539 731	60 786	112,6	186 220	16 151	86,7	605 032	38 377	63,4
Thüringen	1 149 679	87 376	76,0	307 205	32 675	106,4	227 278	17 435	76,7	615 196	37 266	60,6

¹⁾ Ohne Wohnheime.

1 Zusammenfassende Übersicht
1.7 Bestand an Wohngebäuden am 31.12.2004

Kreisfreie Städte und Landkreise

Gegenstand der Nachweisung	Wohngebäude ¹⁾										
	zusammen			davon							
				mit 1 Wohnung		mit 2 Wohnungen			mit 3 oder mehr Wohnungen		
	Gebäude	Wohnfläche	Wohnungen	Gebäude/Wohnungen	Wohnfläche	Gebäude	Wohnfläche	Wohnungen	Gebäude	Wohnfläche	Wohnungen
	Anzahl	1 000 m ²	Anzahl		1 000 m ²	Anzahl	1 000 m ²	Anzahl		1 000 m ²	Anzahl
Deutschland											
Insgesamt											
Bestand am 31.12.2003	17 293 678	3 271 962	38 369 965	10 779 406	1 287 450	3 487 318	615 890	6 974 636	3 026 954	1 368 628	20 615 923
+ Zugang durch											
Err. neuer Gebäude	170 258	28 730	246 590	144 088	19 686	16 558	3 478	33 116	9 612	5 570	69 386
Baum. an best. Gebäuden	5 163	4 198	26 545	- 6 955	107	8 392	2 241	16 784	3 726	1 853	16 716
- Totalabgang	10 552	3 627	56 898	4 817	554	1 313	223	2 626	4 422	2 850	49 455
Bestand am 31.12.2004	17 458 815	3 301 324	38 587 180	10 911 930	1 306 714	3 510 989	621 393	7 021 978	3 035 896	1 373 229	20 653 272
Kreisfreie Städte zusammen											
Bestand am 31.12.2003	3 616 713	991 591	13 695 528	1 730 218	197 596	540 325	90 903	1 080 650	1 346 170	703 092	10 884 660
+ Zugang durch											
Err. neuer Gebäude	30 205	5 867	57 159	25 315	3 274	1 804	365	3 608	3 086	2 228	28 236
Baum. an best. Gebäuden	729	910	4 363	- 356	120	514	166	1 028	571	624	3 691
- Totalabgang	3 632	1 571	26 160	1 284	135	397	64	794	1 951	1 372	24 082
Bestand am 31.12.2004	3 644 227	996 833	13 731 266	1 754 054	200 872	542 277	91 377	1 084 554	1 347 896	704 583	10 892 658
Landkreise zusammen											
Bestand am 31.12.2003	13 676 965	2 280 370	24 674 437	9 049 188	1 089 854	2 946 993	524 986	5 893 986	1 680 784	665 536	9 731 263
+ Zugang durch											
Err. neuer Gebäude	140 053	22 863	189 431	118 773	16 412	14 754	3 113	29 508	6 526	3 342	41 150
Baum. an best. Gebäuden	4 434	3 288	22 182	- 6 599	- 13	7 878	2 075	15 756	3 155	1 229	13 025
- Totalabgang	6 920	2 056	30 738	3 533	419	916	159	1 832	2 471	1 478	25 373
Bestand am 31.12.2004	13 814 588	2 304 492	24 855 914	9 157 876	1 105 841	2 968 712	530 016	5 937 424	1 688 000	668 646	9 760 614

¹⁾ Ohne Wohnheime.

1 Zusammenfassende Übersicht
1.7 Bestand an Wohngebäuden am 31.12.2004

Kreisfreie Städte und Landkreise

Gegenstand der Nachweisung	Wohngebäude ¹⁾										
	zusammen			davon							
				mit 1 Wohnung		mit 2 Wohnungen			mit 3 oder mehr Wohnungen		
	Gebäude	Wohnfläche	Wohnungen	Gebäude/Wohnungen	Wohnfläche	Gebäude	Wohnfläche	Wohnungen	Gebäude	Wohnfläche	Wohnungen
	Anzahl	1 000 m ²	Anzahl		1 000 m ²	Anzahl	1 000 m ²	Anzahl		1 000 m ²	Anzahl

Nachrichtlich:
Früheres Bundesgebiet

Insgesamt

Bestand am 31.12.2003	14 417 653	2 727 400	30 808 182	9 010 638	1 105 870	2 999 665	542 255	5 999 330	2 407 350	1 079 278	15 798 214
+ Zugang durch											
Err. neuer Gebäude	142 062	24 936	212 073	118 496	16 593	14 657	3 143	29 314	8 909	5 203	64 263
Baum. an best. Gebäuden	3 303	3 382	21 984	- 7 475	- 115	7 504	2 035	15 008	3 274	1 464	14 451
- Totalabgang	5 985	1 133	14 476	3 865	452	990	170	1 980	1 130	511	8 631
Bestand am 31.12.2004	14 557 390	2 754 652	31 028 631	9 118 074	1 121 928	3 020 879	547 272	6 041 758	2 418 437	1 085 461	15 868 799

Kreisfreie Städte zusammen

Bestand am 31.12.2003	3 077 762	811 016	10 914 689	1 487 386	172 342	487 398	82 707	974 796	1 102 978	555 968	8 452 507
+ Zugang durch											
Err. neuer Gebäude	22 839	4 830	47 563	18 619	2 472	1 386	292	2 772	2 834	2 067	26 172
Baum. an best. Gebäuden	426	625	3 762	- 457	76	421	138	842	462	411	3 377
- Totalabgang	2 085	446	6 618	1 153	122	338	53	676	594	271	4 789
Bestand am 31.12.2004	3 099 153	816 059	10 959 756	1 504 556	174 785	488 898	83 089	977 796	1 105 699	558 185	8 477 404

Landkreise zusammen

Bestand am 31.12.2003	11 339 891	1 916 384	19 893 493	7 523 252	933 529	2 512 267	459 548	5 024 534	1 304 372	523 310	7 345 707
+ Zugang durch											
Err. neuer Gebäude	119 223	20 106	164 510	99 877	14 121	13 271	2 852	26 542	6 075	3 137	38 091
Baum. an best. Gebäuden	2 877	2 757	18 222	- 7 018	- 190	7 083	1 897	14 166	2 812	1 053	11 074
- Totalabgang	3 900	687	7 858	2 712	330	652	117	1 304	536	240	3 842
Bestand am 31.12.2004	11 458 237	1 938 593	20 068 875	7 613 518	947 143	2 531 981	464 183	5 063 962	1 312 738	527 276	7 391 395

Neue Länder und Berlin-Ost

Insgesamt

Bestand am 31.12.2003	2 876 025	544 562	7 561 783	1 768 768	181 579	487 653	73 635	975 306	619 604	289 351	4 817 709
+ Zugang durch											
Err. neuer Gebäude	28 196	3 793	34 517	25 592	3 092	1 901	335	3 802	703	367	5 123
Baum. an best. Gebäuden	1 860	816	4 561	520	222	888	206	1 776	452	389	2 265
- Totalabgang	4 567	2 494	42 422	952	102	323	53	646	3 292	2 340	40 824
Bestand am 31.12.2004	2 901 425	546 672	7 558 549	1 793 856	184 786	490 110	74 122	980 220	617 459	287 768	4 784 473

Kreisfreie Städte zusammen

Bestand am 31.12.2003	538 951	180 576	2 780 839	242 832	25 255	52 927	8 197	105 854	243 192	147 125	2 432 153
+ Zugang durch											
Err. neuer Gebäude	7 366	1 037	9 596	6 696	801	418	74	836	252	162	2 064
Baum. an best. Gebäuden	303	285	601	101	44	93	28	186	109	213	314
- Totalabgang	1 547	1 125	19 542	131	13	59	10	118	1 357	1 102	19 293
Bestand am 31.12.2004	545 074	180 774	2 771 510	249 498	26 087	53 379	8 288	106 758	242 197	146 398	2 415 254

Landkreise zusammen

Bestand am 31.12.2003	2 337 074	363 986	4 780 944	1 525 936	156 325	434 726	65 438	869 452	376 412	142 226	2 385 556
+ Zugang durch											
Err. neuer Gebäude	20 830	2 757	24 921	18 896	2 291	1 483	261	2 966	451	205	3 059
Baum. an best. Gebäuden	1 557	531	3 960	419	178	795	178	1 590	343	176	1 951
- Totalabgang	3 020	1 369	22 880	821	89	264	43	528	1 935	1 238	21 531
Bestand am 31.12.2004	2 356 351	365 899	4 787 039	1 544 358	158 699	436 731	65 833	873 462	375 262	141 370	2 369 219

¹⁾ Ohne Wohnheime.

2 Wohnungsbestand Deutschlands nach Verwaltungsbezirken

- Wohnungen 2004 nach der Zahl der Räume -

Gegenstand der Nachweisung	Wohnungen in Wohn- und Nichtwohngebäuden ¹⁾										Wohn- fläche insgesamt
	davon mit ... Räumen								Räume insgesamt		
	zusammen	1	2	3	4	5	6	7 oder mehr			
								Woh- nungen		Räume	
Anzahl											1 000 m²
Baden-Württemberg											
Insgesamt											
Bestand am 31.12.2003	4 810 432	125 643	259 560	848 239	1 374 567	1 011 119	599 777	591 527	4 586 082	21 928 087	436 847
+ Zugang durch											
Err. neuer Gebäude	34 991	521	1 853	3 937	5 944	8 372	7 563	6 801	51 849	178 901	4 107
Baum. an best. Gebäuden	3 640	118	318	335	- 9	353	646	1 879	15 394	22 758	619
- Totalabgang	4 129	65	341	786	1 274	757	486	420	3 245	18 147	355
Bestand am 31.12.2004	4 844 927	126 224	261 390	851 724	1 379 228	1 019 075	607 499	599 787	4 650 080	22 111 537	441 216
Stadtkreise zusammen											
Bestand am 31.12.2003	964 615	43 542	74 273	238 472	331 440	158 981	67 270	50 637	390 609	3 822 398	74 477
+ Zugang durch											
Err. neuer Gebäude	4 519	166	404	809	1 029	1 000	661	450	3 381	19 864	458
Baum. an best. Gebäuden	394	- 9	8	46	75	92	53	129	1 056	2 279	66
- Totalabgang	1 008	14	167	191	348	163	77	48	373	3 963	71
Bestand am 31.12.2004	968 512	43 685	74 518	239 134	332 196	159 904	67 907	51 168	394 673	3 840 542	74 929
Landkreise zusammen											
Bestand am 31.12.2003	3 845 817	82 101	185 287	609 767	1 043 127	852 138	532 507	540 890	4 195 473	18 105 689	362 371
+ Zugang durch											
Err. neuer Gebäude	30 472	355	1 449	3 128	4 915	7 372	6 902	6 351	48 468	159 037	3 648
Baum. an best. Gebäuden	3 246	127	310	289	- 84	261	593	1 750	14 338	20 479	553
- Totalabgang	3 121	51	174	595	926	594	409	372	2 872	14 184	283
Bestand am 31.12.2004	3 876 415	82 539	186 872	612 590	1 047 032	859 171	539 592	548 619	4 255 407	18 270 995	366 288
RB Stuttgart											
Bestand am 31.12.2003	1 803 842	42 972	89 900	309 057	549 916	388 715	219 278	204 004	1 575 134	8 183 984	159 602
+ Zugang durch											
Err. neuer Gebäude	13 284	146	597	1 369	2 480	3 481	2 802	2 409	18 295	67 879	1 536
Baum. an best. Gebäuden	1 053	53	67	68	- 27	78	222	592	4 702	6 707	188
- Totalabgang	1 797	14	82	353	613	382	197	156	1 191	7 972	148
Bestand am 31.12.2004	1 816 381	43 157	90 482	310 142	551 756	391 890	222 105	206 849	1 596 940	8 250 591	161 176
Davon:											
Region											
Mittlerer Neckar											
Stadtkreis											
Stuttgart	292 359	12 618	20 844	66 628	113 200	48 229	18 328	12 512	96 486	1 154 589	21 674
Landkreise											
Böblingen	165 512	4 622	8 924	28 678	47 717	36 594	21 159	17 818	136 372	745 668	14 903
Esslingen	235 574	5 993	12 751	41 923	71 804	52 052	28 104	22 947	174 796	1 048 160	20 470
Göppingen	115 580	1 801	4 649	17 541	35 494	27 077	15 369	13 649	105 086	538 383	10 475
Ludwigsburg	233 785	5 649	11 619	39 568	72 712	53 495	28 336	22 406	171 037	1 046 967	20 448
Rems-Murr-Kreis	189 678	4 026	9 341	30 780	58 555	43 678	22 734	20 564	157 834	861 896	16 821
Region											
Franken											
Stadtkreis											
Heilbronn	57 099	1 208	2 557	11 447	20 543	11 655	5 267	4 422	33 828	246 540	4 706
Landkreise											
Heilbronn	141 530	2 176	5 804	20 888	34 901	32 689	22 329	22 743	175 271	688 742	13 908
Hohenlohekreis	46 342	533	1 828	6 695	10 890	9 894	7 191	9 311	73 061	233 511	4 661
Schwäbisch-Hall	80 402	1 003	2 832	10 346	19 575	18 069	12 806	15 771	124 337	407 523	8 026
Main-Tauber-Kreis	59 924	851	2 575	8 390	13 858	12 266	9 076	12 908	101 881	304 270	6 060
Region											
Ostwürttemberg											
Landkreise											
Heidenheim	61 293	783	1 997	8 739	17 625	14 130	9 125	8 894	68 624	295 518	5 725
Ostalbkreis	137 303	1 894	4 761	18 519	34 882	32 062	22 281	22 904	178 327	678 824	13 299

¹⁾ Ohne Wohnheime.

2 Wohnungsbestand Deutschlands nach Verwaltungsbezirken

- Wohnungen 2004 nach der Zahl der Räume -

Gegenstand der Nachweisung	Wohnungen in Wohn- und Nichtwohngebäuden ¹⁾										
	davon mit ... Räumen									Räume insgesamt	Wohn- fläche insgesamt
	zusammen	1	2	3	4	5	6	7 oder mehr			
								Woh- nungen	Räume		
	Anzahl										
RB Karlsruhe											
Bestand am 31.12.2003	1 258 493	34 548	75 439	257 539	362 119	247 472	142 446	138 930	1 076 442	5 574 997	113 251
+ Zugang durch											
Err. neuer Gebäude	7 071	127	298	716	1 005	1 800	1 620	1 505	11 502	37 113	863
Baum. an best. Gebäuden	701	12	47	16	8	93	128	397	3 320	4 739	128
- Totalabgang	797	18	126	150	261	104	75	63	505	3 239	63
Bestand am 31.12.2004	1 265 460	34 669	75 658	258 119	362 871	249 255	144 119	140 769	1 090 759	5 613 574	114 179
Davon:											
Region											
Mittlerer Oberrhein											
Stadtkreise											
Baden-Baden	30 828	625	2 000	6 959	9 832	5 945	2 879	2 588	20 129	131 958	2 776
Karlsruhe	141 249	5 870	9 787	34 450	49 379	23 889	9 965	7 909	60 871	566 416	11 336
Landkreise											
Karlsruhe	183 189	2 553	8 177	27 827	48 203	42 185	27 343	26 901	207 520	877 703	18 223
Rastatt	100 338	1 119	4 443	16 405	29 457	22 360	13 125	13 429	104 046	471 644	9 694
Region											
Unterer Neckar											
Stadtkreise											
Heidelberg	68 564	3 982	6 508	17 198	19 825	11 253	5 264	4 534	35 300	271 041	5 404
Mannheim	164 393	8 375	14 984	51 781	51 151	23 117	9 069	5 916	45 332	613 621	12 167
Landkreise											
Neckar-Odenwald-Kreis	63 957	626	2 482	8 577	14 665	13 744	10 519	13 344	104 880	326 695	6 647
Rhein-Neckar-Kreis	244 012	4 423	12 172	45 709	67 427	51 092	32 246	30 943	238 969	1 123 507	23 211
Region											
Nordschwarzwald											
Stadtkreis											
Pforzheim	57 608	1 906	4 144	15 300	20 035	9 145	3 797	3 281	25 276	230 017	4 561
Landkreise											
Calw	71 366	2 421	4 180	12 142	17 580	15 153	9 518	10 372	81 161	331 561	6 644
Enzkreis	85 507	1 344	3 590	13 010	22 235	19 754	13 099	12 475	95 712	409 570	8 335
Freudenstadt	54 449	1 425	3 191	8 761	13 082	11 618	7 295	9 077	71 563	259 841	5 182
RB Freiburg											
Bestand am 31.12.2003	972 698	29 327	56 475	165 709	271 707	203 658	120 910	124 912	972 714	4 442 696	89 969
+ Zugang durch											
Err. neuer Gebäude	7 949	141	494	1 078	1 487	1 829	1 578	1 342	10 303	39 227	909
Baum. an best. Gebäuden	1 021	- 8	109	143	- 32	153	177	479	3 972	6 310	172
- Totalabgang	836	24	54	171	223	143	111	110	857	3 775	78
Bestand am 31.12.2004	980 834	29 442	57 024	166 759	272 939	205 493	122 554	126 623	986 132	4 484 444	90 972
Davon:											
Region											
Südlicher Oberrhein											
Stadtkreis											
Freiburg i. Breisgau	100 126	6 946	10 254	23 652	29 569	15 843	8 002	5 860	45 589	389 502	7 719
Landkreise											
Breisgau-Hochschwarzwald	106 769	3 083	6 677	18 391	28 083	21 585	13 914	15 036	117 925	493 276	10 243
Emmendingen	67 448	1 312	3 331	10 676	18 968	14 928	8 780	9 453	73 309	316 503	6 501
Ortenaukreis	180 987	3 228	7 947	27 711	49 485	40 355	24 648	27 613	215 767	865 625	17 723
Region											
Schwarzwald-Baar-Heuberg											
Landkreise											
Rottweil	62 906	752	2 170	8 118	16 127	15 339	9 850	10 550	81 777	311 526	6 179
Schwarzwald-Baar-Kreis	99 426	3 333	5 527	17 183	28 820	21 022	11 429	12 112	94 221	449 121	9 003
Tuttlingen	58 306	748	2 094	7 555	14 776	13 981	9 203	9 949	77 291	289 119	5 740
Region											
Hochrhein-Bodensee											
Landkreise											
Konstanz	128 360	5 842	8 852	23 299	37 310	25 386	14 599	13 072	100 792	557 999	11 279
Lörrach	100 910	2 428	6 038	18 528	30 254	20 666	11 996	11 000	85 224	451 634	9 149
Waldshut	75 596	1 770	4 134	11 646	19 547	16 388	10 133	11 978	94 237	360 139	7 433

¹⁾ Ohne Wohnheime.

2 Wohnungsbestand Deutschlands nach Verwaltungsbezirken

- Wohnungen 2004 nach der Zahl der Räume -

Gegenstand der Nachweisung	Wohnungen in Wohn- und Nichtwohngebäuden ¹⁾										
	davon mit ... Räumen									Räume insgesamt	Wohn- fläche insgesamt
	zusammen	1	2	3	4	5	6	7 oder mehr			
								Woh- nungen	Räume		
	Anzahl										
RB Tübingen											
Bestand am 31.12.2003	775 399	18 796	37 746	115 934	190 825	171 274	117 143	123 681	961 792	3 726 410	74 025
+ Zugang durch											
Err. neuer Gebäude	6 687	107	464	774	972	1 262	1 563	1 545	11 749	34 682	798
Baum. an best. Gebäuden	865	61	95	108	42	29	119	411	3 400	5 002	131
- Totalabgang	699	9	79	112	177	128	103	91	692	3 161	66
Bestand am 31.12.2004	782 252	18 956	38 226	116 704	191 662	172 437	118 721	125 546	976 249	3 762 928	74 889
Davon:											
Region Neckar-Alb											
Landkreise											
Reutlingen	122 881	2 410	5 319	19 485	32 854	29 243	17 208	16 362	126 583	578 965	11 371
Tübingen	93 795	4 016	6 995	15 548	21 896	19 498	12 997	12 845	99 727	427 433	8 468
Zollernalbkreis	83 902	1 190	2 820	9 428	20 326	19 579	14 338	16 221	125 984	426 325	8 391
Region Donau-Iller											
Stadtkreis											
Ulm	56 286	2 155	3 440	11 719	18 662	10 828	5 336	4 146	31 862	236 858	4 585
Landkreise											
Alb-Donau-Kreis	77 669	957	2 531	8 883	16 750	18 206	14 370	15 972	124 465	401 383	8 055
Biberach	78 907	1 271	2 753	9 332	15 486	17 737	15 214	17 114	132 842	409 528	8 254
Region Bodensee-Oberschwaben											
Landkreise											
Bodenseekreis	96 020	2 849	6 135	17 071	26 341	19 785	11 812	12 027	93 675	435 168	8 825
Ravensburg	115 812	2 816	6 157	17 804	27 232	24 889	17 362	19 552	152 983	559 070	11 186
Sigmaringen	56 980	1 292	2 076	7 434	12 115	12 672	10 084	11 307	88 128	288 198	5 752
Bayern											
Insgesamt											
Bestand am 31.12.2003	5 736 448	177 944	360 292	1 083 182	1 446 645	1 109 170	738 777	820 438	6 452 749	26 365 915	527 723
+ Zugang durch											
Err. neuer Gebäude	51 668	820	3 048	6 534	8 201	10 348	10 384	12 333	99 811	273 177	5 921
Baum. an best. Gebäuden	6 463	246	514	891	1 046	- 180	1 402	2 544	22 099	37 742	852
- Totalabgang	3 180	130	263	804	671	504	400	408	3 347	14 019	286
Bestand am 31.12.2004	5 791 399	178 882	363 589	1 089 803	1 455 221	1 118 834	750 163	834 907	6 571 312	26 662 813	534 210
Kreisfreie Städte zusammen											
Bestand am 31.12.2003	1 869 315	115 106	173 670	500 393	576 682	282 321	124 692	96 451	742 519	7 172 629	137 708
+ Zugang durch											
Err. neuer Gebäude	13 624	427	1 347	2 960	3 267	2 699	1 672	1 252	9 725	58 321	1 229
Baum. an best. Gebäuden	1 194	76	72	254	329	53	172	238	1 924	5 519	151
- Totalabgang	1 445	113	164	460	319	191	115	83	659	5 401	103
Bestand am 31.12.2004	1 882 688	115 496	174 925	503 147	579 959	284 882	126 421	97 858	753 509	7 231 068	138 985
Landkreise zusammen											
Bestand am 31.12.2003	3 867 133	62 838	186 622	582 789	869 963	826 849	614 085	723 987	5 710 230	19 193 286	390 015
+ Zugang durch											
Err. neuer Gebäude	38 044	393	1 701	3 574	4 934	7 649	8 712	11 081	90 086	214 856	4 693
Baum. an best. Gebäuden	5 269	170	442	637	717	- 233	1 230	2 306	20 175	32 223	701
- Totalabgang	1 735	17	99	344	352	313	285	325	2 688	8 618	182
Bestand am 31.12.2004	3 908 711	63 386	188 664	586 656	875 262	833 952	623 742	737 049	5 817 803	19 431 745	395 226
RB Oberbayern											
Bestand am 31.12.2003	1 992 617	99 101	173 433	434 436	511 167	344 964	210 667	218 849	1 720 151	8 502 916	171 894
+ Zugang durch											
Err. neuer Gebäude	21 721	465	1 781	3 906	4 521	4 184	3 371	3 493	27 884	102 859	2 242
Baum. an best. Gebäuden	2 049	92	180	350	499	39	325	564	4 748	10 391	254
- Totalabgang	1 533	23	133	434	349	243	196	155	1 281	6 659	134
Bestand am 31.12.2004	2 014 854	99 635	175 261	438 258	515 838	348 944	214 167	222 751	1 751 502	8 609 507	174 257

¹⁾ Ohne Wohnheime.

2 Wohnungsbestand Deutschlands nach Verwaltungsbezirken

- Wohnungen 2004 nach der Zahl der Räume -

Gegenstand der Nachweisung	Wohnungen in Wohn- und Nichtwohngebäuden ¹⁾										Räume insgesamt	Wohnfläche insgesamt
	davon mit ... Räumen											
	zusammen	1	2	3	4	5	6	7 oder mehr				
								Wohnungen	Räume			
Anzahl										1 000 m²		

Davon:

Kreisfreie Städte

Ingolstadt	55 680	1 470	4 038	11 962	15 706	10 789	6 635	5 080	38 901	240 912	4 694
München	715 703	65 379	90 733	208 234	207 917	91 251	31 822	20 367	155 433	2 505 835	48 491
Rosenheim	30 636	1 560	3 359	7 955	8 862	4 827	2 299	1 774	13 738	119 258	2 337

Landkreise

Altötting	48 631	717	2 516	8 188	11 308	9 748	7 205	8 949	70 656	238 171	4 889
Bad Tölz-Wolfratshausen	52 758	1 694	4 002	9 959	13 186	9 838	6 438	7 641	60 932	241 069	5 029
Berchtesgadener Land	50 254	1 929	4 506	11 793	12 572	8 163	4 717	6 574	52 797	218 522	4 406
Dachau	55 865	1 167	3 187	10 233	14 169	11 481	7 805	7 823	61 001	260 152	5 260
Ebersberg	51 478	1 195	3 209	8 088	11 788	10 636	8 297	8 265	64 538	246 529	5 073
Eichstätt	47 198	682	1 258	4 446	8 047	10 656	10 539	11 570	91 381	256 619	5 347
Erding	46 994	707	2 044	6 655	9 390	9 679	7 868	10 651	84 574	242 497	4 992
Freising	65 630	2 002	4 637	10 824	14 509	13 134	9 667	10 857	85 083	310 539	6 404
Fürstenfeldbruck	90 656	2 116	5 973	16 662	24 543	19 002	12 375	9 985	76 480	407 960	8 281
Garmisch-Partenkirchen	46 977	2 399	5 207	11 368	12 108	7 155	3 988	4 752	38 176	193 228	3 949
Landsberg am Lech	45 504	745	2 044	6 390	9 597	10 621	7 666	8 441	66 436	227 928	4 682
Miesbach	45 026	1 777	3 932	9 112	10 873	7 839	5 183	6 310	50 886	201 648	4 268
Mühldorf am Inn	47 548	740	2 323	7 403	10 536	9 326	7 463	9 757	76 663	237 810	4 932
München	140 307	4 851	9 832	27 868	37 012	27 759	17 579	15 406	119 810	620 246	12 766
Neuburg-Schrobenhausen	37 818	416	1 519	4 928	7 816	8 467	7 169	7 503	58 196	193 047	3 975
Pfaffenhofen a.d.Ilm	44 818	364	1 611	5 153	8 479	10 385	8 900	9 926	78 809	237 095	4 926
Rosenheim	100 732	2 384	6 323	17 177	22 363	20 047	14 268	18 170	145 487	487 343	10 297
Starnberg	57 312	1 746	4 077	10 171	13 585	11 315	7 883	8 535	67 783	266 409	5 626
Traunstein	80 026	2 401	5 656	13 849	18 174	14 673	9 914	15 359	123 033	383 838	8 060
Weilheim-Schongau	57 303	1 194	3 275	9 840	13 298	12 153	8 487	9 056	70 709	272 852	5 573

RB Niederbayern

Bestand am 31.12.2003	521 077	10 017	27 071	75 911	102 412	103 499	85 958	116 209	924 646	2 659 429	54 527
+ Zugang durch											
Err. neuer Gebäude	5 996	114	300	502	627	1 012	1 269	2 172	18 372	35 774	765
Baum. an best. Gebäuden	806	52	91	86	84	- 58	195	356	3 091	4 799	109
- Totalabgang	330	9	14	40	47	55	69	96	809	1 843	39
Bestand am 31.12.2004	527 549	10 175	27 447	76 459	103 076	104 398	87 353	118 641	945 300	2 698 158	55 362

Davon:

Kreisfreie Städte

Landshut	32 073	914	2 461	7 455	8 981	5 858	3 278	3 126	24 274	137 357	2 660
Passau	26 279	2 098	2 399	5 654	6 321	4 457	2 523	2 827	22 553	109 118	2 141
Straubing	23 020	654	1 689	5 731	6 136	3 974	2 537	2 299	17 975	98 836	1 933

Landkreise

Deggendorf	51 740	844	2 726	7 655	10 578	10 299	8 310	11 328	90 491	263 419	5 338
Dingolfing-Landau	36 488	282	1 084	3 291	6 224	8 375	7 531	9 701	77 387	201 667	4 166
Freyung-Grafenau	36 573	492	2 074	5 281	7 126	7 261	5 768	8 571	68 943	188 843	3 838
Kelheim	48 195	616	2 198	6 449	8 991	10 076	8 519	11 346	89 378	251 195	5 258
Landshut	59 881	520	1 971	6 365	10 150	12 591	12 299	15 985	126 295	327 201	6 761
Passau	83 380	1 966	4 803	11 637	14 749	15 704	14 127	20 394	163 221	431 982	8 957
Regen	38 917	672	2 335	6 424	8 751	7 395	5 308	8 032	65 459	193 900	3 949
Rottal-Inn	51 460	782	2 261	6 699	8 581	9 963	9 220	13 954	110 784	275 644	5 818
Straubing-Bogen	39 543	335	1 446	3 818	6 488	8 445	7 933	11 078	88 540	218 996	4 542

RB Oberpfalz

Bestand am 31.12.2003	487 187	9 712	24 605	80 178	111 742	105 417	74 115	81 418	641 423	2 359 622	47 420
+ Zugang durch											
Err. neuer Gebäude	4 572	22	127	339	524	1 018	1 144	1 398	11 409	26 752	581
Baum. an best. Gebäuden	803	41	30	113	152	24	178	265	2 189	4 425	97
- Totalabgang	380	57	23	94	82	43	39	42	347	1 509	31
Bestand am 31.12.2004	492 182	9 718	24 739	80 536	112 336	106 416	75 398	83 039	654 674	2 389 290	48 066

Davon:

Kreisfreie Städte

Amberg	22 215	376	1 226	4 971	6 436	4 700	2 473	2 033	15 759	97 582	1 863
Regensburg	74 349	5 620	7 372	20 372	21 097	10 815	5 030	4 043	31 208	281 331	5 420
Weiden i.d. Oberpfalz	22 811	579	1 157	5 494	6 545	4 439	2 264	2 333	18 345	99 679	1 905

Landkreise

Amberg-Weizbach	45 217	256	1 532	5 986	9 367	10 380	8 449	9 247	72 732	234 072	4 703
Cham	58 361	579	3 168	7 975	12 022	13 054	9 543	12 020	95 727	297 183	6 137
Neumarkt i.d. Oberpfalz	52 916	401	1 726	6 317	9 818	11 844	10 355	12 455	98 179	281 605	5 896
Neustadt a.d. Waldnaab	43 902	290	1 688	5 776	9 535	9 942	7 561	9 110	72 559	226 769	4 482
Regensburg	75 165	994	2 836	9 270	15 081	18 637	13 793	14 554	114 289	385 032	8 003
Schwandorf	61 256	395	2 293	8 409	13 963	14 886	10 400	10 910	85 718	308 608	6 220
Tirschenreuth	35 990	228	1 741	5 966	8 472	7 719	5 530	6 334	50 158	177 429	3 436

¹⁾ Ohne Wohnheime.

2 Wohnungsbestand Deutschlands nach Verwaltungsbezirken

- Wohnungen 2004 nach der Zahl der Räume -

Gegenstand der Nachweisung	Wohnungen in Wohn- und Nichtwohngebäuden ¹⁾										
	davon mit ... Räumen								Räume insgesamt	Wohn- fläche insgesamt	
	zusammen	1	2	3	4	5	6	7 oder mehr			
								Wohn- nungen			Räume
Anzahl											1 000 m²
RB Oberfranken											
Bestand am 31.12.2003	519 673	8 697	22 752	87 660	131 302	108 845	74 302	86 115	677 386	2 509 812	49 005
+ Zugang durch											
Err. neuer Gebäude	2 864	18	78	226	303	677	756	806	6 494	16 479	357
Baum. an best. Gebäuden	481	26	23	33	48	- 43	106	288	2 374	3 158	68
- Totalabgang	82	-	3	31	14	12	6	16	137	388	7
Bestand am 31.12.2004	522 936	8 741	22 850	87 888	131 639	109 467	75 158	87 193	686 117	2 529 061	49 422
Davon:											
Kreisfreie Städte											
Bamberg	37 365	1 134	2 292	9 154	12 430	6 690	3 003	2 662	20 695	155 063	2 949
Bayreuth	38 424	2 936	2 623	8 346	11 202	6 645	3 432	3 240	25 108	156 953	3 032
Coburg	22 957	564	1 568	5 042	6 510	4 497	2 463	2 313	17 983	100 112	1 927
Hof	27 365	572	1 752	7 132	8 547	5 087	2 308	1 967	15 177	114 120	2 175
Landkreise											
Bamberg	59 541	367	1 621	6 347	13 040	13 894	11 541	12 731	100 575	314 101	6 333
Bayreuth	47 736	465	1 840	6 588	10 287	10 478	7 941	10 137	80 226	245 319	4 877
Coburg	42 017	492	1 474	6 167	9 774	8 757	6 775	8 578	67 708	213 180	4 160
Forchheim	48 606	425	1 671	6 495	10 744	10 821	8 148	10 302	81 346	250 567	5 078
Hof	53 512	440	2 272	9 420	13 707	11 553	7 648	8 472	66 385	258 110	4 887
Kronach	34 103	207	1 129	4 518	7 343	7 434	5 755	7 717	60 975	178 066	3 494
Kulmbach	36 357	430	1 467	5 714	8 695	7 632	5 616	6 803	53 638	180 780	3 544
Lichtenfels	31 423	347	1 177	4 173	6 960	7 180	5 092	6 494	51 213	160 725	3 183
Wunsiedel im Fichtelgebirge	43 530	362	1 964	8 792	12 400	8 799	5 436	5 777	45 088	201 965	3 782
RB Mittelfranken											
Bestand am 31.12.2003	798 887	20 323	39 982	159 944	237 281	153 439	93 998	93 920	731 516	3 591 942	70 989
+ Zugang durch											
Err. neuer Gebäude	5 483	104	237	485	890	1 262	1 388	1 117	8 838	29 069	634
Baum. an best. Gebäuden	764	9	52	123	120	24	156	280	2 271	4 289	103
- Totalabgang	335	36	69	78	60	53	24	15	110	1 167	24
Bestand am 31.12.2004	804 799	20 400	40 202	160 474	238 231	154 672	95 518	95 302	742 515	3 624 133	71 702
Davon:											
Kreisfreie Städte											
Ansbach	21 127	305	838	3 835	6 983	4 362	2 601	2 203	17 050	95 884	1 851
Erlangen	52 962	4 424	4 387	10 721	15 515	8 818	4 830	4 267	33 000	213 491	4 125
Fürth	57 345	1 460	3 305	14 520	20 745	9 972	4 348	2 995	22 796	233 354	4 508
Nürnberg	259 394	10 155	17 528	73 460	92 897	37 081	16 648	11 625	88 479	1 010 951	19 128
Schwabach	18 849	302	767	3 563	5 801	4 231	2 309	1 876	14 408	85 146	1 672
Landkreise											
Ansbach	75 547	691	2 293	8 924	16 105	17 095	13 476	16 963	133 932	396 732	8 114
Erlangen-Höchststadt	55 922	759	1 982	6 826	12 205	13 311	10 314	10 525	82 051	284 511	5 814
Fürth	51 760	437	1 834	8 266	15 519	11 950	7 437	6 317	48 580	243 931	4 974
Neustadt a.d. Aisch- Bad Windsheim	43 039	259	1 200	5 508	9 557	9 502	7 062	9 951	78 968	226 261	4 618
Nürnberger Land	74 894	871	2 903	12 222	20 820	16 531	10 899	10 648	82 767	357 439	7 201
Roth	51 682	322	1 428	6 268	12 110	12 625	9 057	9 872	77 014	264 903	5 401
Weissenburg-Gunzenhausen	42 278	415	1 737	6 361	9 974	9 194	6 537	8 060	63 470	211 530	4 296
RB Unterfranken											
Bestand am 31.12.2003	595 970	10 375	25 955	96 141	148 711	123 921	86 064	104 803	829 724	2 911 265	57 749
+ Zugang durch											
Err. neuer Gebäude	4 061	55	197	364	441	692	958	1 354	10 879	23 392	502
Baum. an best. Gebäuden	648	25	49	53	56	- 33	116	382	4 085	5 122	92
- Totalabgang	130	2	2	19	37	28	18	24	197	656	13
Bestand am 31.12.2004	600 549	10 453	26 199	96 539	149 171	124 552	87 120	106 515	844 491	2 939 123	58 330
Davon:											
Kreisfreie Städte											
Aschaffenburg	34 457	704	2 031	8 386	11 408	6 224	2 951	2 753	21 392	145 774	2 849
Schweinfurt	28 398	554	1 445	7 813	10 420	4 458	1 947	1 761	13 635	116 170	2 223
Würzburg	69 110	4 718	6 411	17 935	20 803	9 743	4 889	4 611	35 877	268 483	5 179
Landkreise											
Aschaffenburg	73 650	566	2 627	9 646	17 675	17 498	12 275	13 363	104 615	371 213	7 596
Bad Kissingen	49 647	553	1 917	7 633	11 944	10 302	7 370	9 928	79 298	250 090	4 983
Hassberge	36 684	251	972	4 166	6 809	7 473	6 425	10 588	87 505	205 349	3 902
Kitzingen	37 822	310	1 342	5 085	8 324	8 133	6 143	8 485	68 481	197 549	3 859
Main-Spessart	57 511	402	1 919	7 960	13 031	12 479	9 679	12 041	94 840	295 553	5 921
Miltenberg	55 305	389	1 975	7 916	13 875	12 582	8 668	9 900	77 763	276 268	5 593
Rhön-Grabfeld	37 425	298	1 261	4 660	7 704	8 326	6 391	8 785	69 547	197 139	3 935
Schweinfurt	49 531	404	1 342	5 747	11 369	11 511	8 528	10 630	83 171	257 699	5 139
Würzburg	71 009	1 304	2 957	9 592	15 809	15 823	11 854	13 670	108 367	357 836	7 153

¹⁾ Ohne Wohnheime.

2 Wohnungsbestand Deutschlands nach Verwaltungsbezirken

- Wohnungen 2004 nach der Zahl der Räume -

Gegenstand der Nachweisung	Wohnungen in Wohn- und Nichtwohngebäuden ¹⁾										
	davon mit ... Räumen								Räume insgesamt	Wohn- fläche insgesamt	
	zusammen	1	2	3	4	5	6	7 oder mehr			
								Woh- nungen			Räume
	Anzahl										1 000 m²
RB Schwaben											
Bestand am 31.12.2003	821 037	19 719	46 494	148 912	204 030	169 085	113 673	119 124	927 903	3 830 929	76 139
+ Zugang durch											
Err. neuer Gebäude	6 971	42	328	712	895	1 503	1 498	1 993	15 935	38 852	840
Baum. an best. Gebäuden	912	1	89	133	87	- 133	326	409	3 341	5 558	129
- Totalabgang	390	3	19	108	82	70	48	60	466	1 797	37
Bestand am 31.12.2004	828 530	19 760	46 891	149 649	204 930	170 385	115 449	121 466	946 713	3 873 541	77 072
Davon:											
Kreisfreie Städte											
Augsburg	138 810	6 303	10 668	38 853	46 636	21 511	8 826	6 013	45 922	537 175	10 032
Kaufbeuren	21 609	434	1 317	4 861	6 729	4 362	2 193	1 713	13 241	92 776	1 728
Kempten (Allgäu)	31 359	1 700	2 270	7 142	9 744	6 003	2 444	2 056	15 829	127 150	2 465
Memmingen	20 391	581	1 289	4 556	5 588	4 088	2 368	1 921	14 731	88 558	1 698
Landkreise											
Aichach-Friedberg	52 709	547	1 956	6 580	10 634	11 627	9 745	11 620	91 877	275 217	5 626
Augsburg	104 638	1 334	4 162	15 439	25 109	23 535	17 216	17 843	138 503	515 885	10 353
Dillingen a.d. Donau	39 646	395	1 495	4 779	7 520	9 052	7 687	8 718	67 461	206 645	4 145
Donau-Ries	56 292	431	1 814	6 869	10 796	13 011	10 190	13 181	104 347	298 392	5 942
Günzburg	52 400	554	2 252	7 130	10 447	11 324	9 767	10 926	84 108	267 566	5 316
Lindau (Bodensee)	38 959	1 314	3 226	7 821	10 302	7 189	4 360	4 747	37 291	171 833	3 504
Neu-Ulm	72 741	1 177	3 536	11 625	17 527	17 123	11 425	10 328	79 604	347 001	6 824
Oberallgäu	78 998	3 273	7 373	16 655	19 247	14 480	8 495	9 475	74 831	343 173	7 025
Ostallgäu	60 793	1 071	3 281	9 526	13 086	13 334	9 476	11 019	86 857	298 938	6 174
Unterallgäu	59 185	646	2 252	7 813	11 565	13 746	11 257	11 906	92 111	303 232	6 241
Berlin											
Insgesamt											
Bestand am 31.12.2003	1 876 049	25 804	259 677	684 567	573 327	233 096	65 551	34 027	260 773	6 711 726	130 892
+ Zugang durch											
Err. neuer Gebäude	3 544	20	196	624	780	1 019	647	258	2 003	16 384	382
Baum. an best. Gebäuden	270	- 187	- 463	- 147	537	261	114	155	1 244	3 827	135
- Totalabgang	1 325	26	251	352	459	142	75	20	146	4 726	92
Bestand am 31.12.2004	1 878 538	25 611	259 159	684 692	574 185	234 234	66 237	34 420	263 874	6 727 211	131 318
Brandenburg											
Insgesamt											
Bestand am 31.12.2003	1 265 203	9 655	83 847	295 082	452 893	259 256	108 241	56 229	429 010	5 248 903	96 483
+ Zugang durch											
Err. neuer Gebäude	10 162	120	285	850	2 196	4 009	1 930	772	5 860	49 509	1 130
Baum. an best. Gebäuden	886	212	- 56	156	- 23	179	163	255	1 999	4 348	152
- Totalabgang	7 027	233	952	2 730	2 515	521	40	36	261	23 493	407
Bestand am 31.12.2004	1 269 067	9 754	83 117	293 304	452 504	262 891	110 283	57 214	436 563	5 278 632	97 347
Kreisfreie Städte zusammen											
Bestand am 31.12.2003	225 189	2 761	23 195	62 207	89 980	33 959	9 092	3 995	30 565	850 604	14 929
+ Zugang durch											
Err. neuer Gebäude	1 045	11	34	104	209	411	168	108	798	5 088	111
Baum. an best. Gebäuden	- 93	- 23	- 190	89	- 50	30	12	39	313	199	26
- Totalabgang	2 041	58	453	1 083	331	99	15	2	15	6 137	113
Bestand am 31.12.2004	224 100	2 691	22 586	61 317	89 808	34 301	9 257	4 140	31 661	849 754	14 954
Davon:											
Brandenburg an der Havel	45 312	497	3 378	15 596	17 999	5 583	1 595	664	5 034	168 556	2 948
Cottbus	61 712	783	5 699	12 247	28 077	10 345	2 928	1 633	12 481	243 004	4 158
Frankfurt (Oder)	38 207	941	4 510	10 112	14 116	6 182	1 721	625	4 744	142 741	2 481
Potsdam	78 869	470	8 999	23 362	29 616	12 191	3 013	1 218	9 402	295 453	5 368

¹⁾ Ohne Wohnheime.

2 Wohnungsbestand Deutschlands nach Verwaltungsbezirken

- Wohnungen 2004 nach der Zahl der Räume -

Gegenstand der Nachweisung	Wohnungen in Wohn- und Nichtwohngebäuden ¹⁾										
	davon mit ... Räumen								Räume insgesamt	Wohn- fläche insgesamt	
	zusammen	1	2	3	4	5	6	7 oder mehr			
								Woh- nungen			Räume
	Anzahl										1 000 m²
Landkreise zusammen											
Bestand am 31.12.2003	1 040 014	6 894	60 652	232 875	362 913	225 297	99 149	52 234	398 445	4 398 299	81 554
+ Zugang durch											
Err. neuer Gebäude	9 117	109	251	746	1 987	3 598	1 762	664	5 062	44 421	1 019
Baum. an best. Gebäuden	979	235	134	67	27	149	151	216	1 686	4 149	126
- Totalabgang	4 986	175	499	1 647	2 184	422	25	34	246	17 356	294
Bestand am 31.12.2004	1 044 967	7 063	60 531	231 987	362 696	228 590	101 026	53 074	404 902	4 428 878	82 393
Davon:											
Barnim	83 781	544	4 833	19 192	30 068	18 667	7 516	2 961	22 121	348 610	6 571
Dahme-Spreewald	72 688	461	4 861	15 912	23 881	16 281	7 622	3 670	27 663	308 243	5 919
Elbe-Elster	61 205	372	2 125	12 360	20 941	13 462	7 197	4 748	36 137	272 095	4 859
Havelland	72 187	539	4 216	18 391	24 497	14 749	6 626	3 169	24 259	299 892	5 672
Märkisch-Oderland	90 735	567	4 851	18 507	31 013	21 161	9 639	4 997	40 001	393 482	7 417
Oberhavel	94 864	1 016	5 883	21 739	33 208	20 933	8 290	3 795	28 631	393 867	7 531
Oberspreewald-Lausitz	69 081	342	3 014	17 385	27 158	12 828	5 200	3 154	24 092	286 589	4 991
Oder-Spree	92 971	589	6 070	19 389	34 902	19 317	8 134	4 570	34 707	390 600	7 113
Ostprignitz-Ruppin	52 397	321	3 243	11 758	18 551	11 144	4 660	2 720	20 736	220 701	4 136
Potsdam-Mittelmark	89 194	574	4 187	17 857	27 513	22 313	11 015	5 735	44 026	394 252	7 679
Prignitz	48 209	220	2 245	11 224	17 321	10 295	4 462	2 442	18 486	204 399	3 738
Spree-Neisse	69 123	284	5 050	14 134	23 080	15 815	6 923	3 837	29 049	294 768	5 320
Teltow-Fläming	78 587	680	5 332	17 749	25 346	17 485	7 968	4 027	30 352	331 560	6 240
Uckermark	69 945	554	4 621	16 390	25 217	14 140	5 774	3 249	24 642	289 820	5 208
Bremen											
Insgesamt											
Bestand am 31.12.2003	350 957	8 847	19 465	91 647	121 327	65 669	26 650	17 352	133 502	1 429 773	26 666
+ Zugang durch											
Err. neuer Gebäude	1 289	3	86	320	346	307	141	86	651	5 551	125
Baum. an best. Gebäuden	111	24	18	9	- 16	-	37	39	325	570	14
- Totalabgang	454	19	52	131	177	55	8	12	96	1 643	30
Bestand am 31.12.2004	351 903	8 855	19 517	91 845	121 480	65 921	26 820	17 465	134 382	1 434 251	26 775
Davon:											
Kreisfreie Städte											
Bremen	285 328	7 243	16 322	73 689	97 163	54 150	22 078	14 683	113 151	1 165 975	21 815
Bremerhaven	66 575	1 612	3 195	18 156	24 317	11 771	4 742	2 782	21 231	268 276	4 960
Hamburg											
Insgesamt											
Bestand am 31.12.2003	870 183	20 595	65 309	265 592	303 406	137 984	45 903	31 394	243 380	3 370 331	62 113
+ Zugang durch											
Err. neuer Gebäude	3 623	92	167	578	1 008	1 107	479	192	1 489	16 090	365
Baum. an best. Gebäuden	282	- 105	55	63	18	70	104	77	667	1 907	53
- Totalabgang	443	5	28	59	210	78	38	25	200	1 896	36
Bestand am 31.12.2004	873 645	20 577	65 503	266 174	304 222	139 083	46 448	31 638	245 336	3 386 432	62 495
Hessen											
Insgesamt											
Bestand am 31.12.2003	2 791 834	71 032	148 702	553 765	786 763	547 721	318 088	365 763	2 875 879	12 699 795	253 209
+ Zugang durch											
Err. neuer Gebäude	13 641	152	885	1 881	2 437	2 904	2 749	2 633	20 808	69 135	1 560
Baum. an best. Gebäuden	2 132	48	202	95	92	437	373	885	7 431	12 959	308
- Totalabgang	1 417	23	257	226	465	177	133	136	1 066	5 824	100
Bestand am 31.12.2004	2 806 465	71 215	149 530	555 519	789 096	550 885	321 078	369 142	2 903 052	12 777 161	254 986
Kreisfreie Städte zusammen											
Bestand am 31.12.2003	718 129	33 020	59 538	210 147	241 228	105 495	38 500	30 201	234 442	2 740 366	51 911
+ Zugang durch											
Err. neuer Gebäude	2 886	32	247	679	717	573	396	242	1 838	12 510	285
Baum. an best. Gebäuden	390	44	- 15	25	77	90	54	115	932	2 103	55
- Totalabgang	314	1	81	84	78	30	24	16	124	1 145	23
Bestand am 31.12.2004	721 092	33 095	59 689	210 768	241 944	106 128	38 926	30 542	237 088	2 753 837	52 228

¹⁾ Ohne Wohnheime.

2 Wohnungsbestand Deutschlands nach Verwaltungsbezirken

- Wohnungen 2004 nach der Zahl der Räume -

Gegenstand der Nachweisung	Wohnungen in Wohn- und Nichtwohngebäuden ¹⁾										
	davon mit ... Räumen									Räume insgesamt	Wohnfläche insgesamt
	zusammen	1	2	3	4	5	6	7 oder mehr			
								Wohnungen	Räume		
	Anzahl										
Landkreise zusammen											
Bestand am 31.12.2003	2 073 705	38 012	89 164	343 618	545 535	442 226	279 588	335 562	2 641 437	9 959 429	201 299
+ Zugang durch											
Err. neuer Gebäude	10 755	120	638	1 202	1 720	2 331	2 353	2 391	18 970	56 625	1 275
Baum. an best. Gebäuden	1 742	4	217	70	15	347	319	770	6 499	10 856	253
- Totalabgang	1 103	22	176	142	387	147	109	120	942	4 679	77
Bestand am 31.12.2004	2 085 373	38 120	89 841	344 751	547 152	444 757	282 152	338 600	2 665 964	10 023 324	202 758
RB Darmstadt											
Bestand am 31.12.2003	1 760 597	50 566	106 681	390 517	527 728	330 515	174 863	179 727	1 404 324	7 652 468	152 594
+ Zugang durch											
Err. neuer Gebäude	8 738	95	529	1 370	1 765	1 852	1 756	1 371	10 774	42 893	975
Baum. an best. Gebäuden	1 343	50	144	45	79	271	240	514	4 297	7 881	192
- Totalabgang	902	22	237	166	182	117	92	86	684	3 543	69
Bestand am 31.12.2004	1 769 778	50 691	107 116	391 767	529 390	332 521	176 767	181 526	1 418 711	7 699 702	153 692
Davon:											
Kreisfreie Städte											
Darmstadt	75 036	4 557	6 843	18 239	23 346	12 332	5 352	4 367	33 779	293 895	5 718
Frankfurt am Main	347 954	17 935	32 503	111 525	115 090	45 207	14 554	11 140	86 872	1 278 107	23 873
Offenbach am Main	58 327	2 006	4 245	17 806	20 884	8 223	2 914	2 249	17 409	223 458	4 238
Wiesbaden	137 501	4 649	10 484	38 737	45 251	21 819	9 274	7 287	56 329	543 900	10 652
Landkreise											
Bergstraße	116 175	1 780	4 656	18 643	31 753	26 077	15 702	17 564	137 752	556 382	11 371
Darmstadt-Dieburg	123 481	2 076	5 338	19 574	32 062	27 631	17 627	19 173	150 068	593 707	12 173
Groß-Gerau	112 097	2 957	5 845	22 050	34 392	22 716	12 151	11 986	92 854	497 705	9 854
Hochtaunuskreis	107 681	2 293	5 777	21 097	30 340	20 872	12 992	14 310	112 188	492 998	10 233
Main-Kinzig-Kreis	183 129	2 745	7 774	32 852	53 197	39 235	22 782	24 544	192 856	855 360	17 294
Main-Taunus-Kreis	104 519	2 514	4 961	20 105	31 045	22 647	11 810	11 437	88 140	469 166	9 567
Odenwaldkreis	42 930	510	1 810	6 435	10 259	9 136	6 427	8 353	66 301	215 014	4 441
Offenbach	156 152	3 485	8 353	31 479	48 519	32 230	16 444	15 642	121 234	689 752	13 933
Rheingau-Taunus-Kreis	80 804	1 360	3 496	13 819	21 198	17 816	10 908	12 207	95 713	384 842	7 939
Wetteraukreis	123 992	1 824	5 031	19 406	32 054	26 580	17 830	21 267	167 216	605 416	12 403
RB Gießen											
Bestand am 31.12.2003	458 559	11 930	20 713	70 417	105 042	92 420	66 784	91 253	723 142	2 270 721	45 636
+ Zugang durch											
Err. neuer Gebäude	2 591	31	214	253	338	500	529	726	5 768	14 012	312
Baum. an best. Gebäuden	437	7	24	22	- 5	98	85	206	1 769	2 870	66
- Totalabgang	185	-	18	52	48	30	19	18	146	794	16
Bestand am 31.12.2004	461 475	11 968	20 932	70 642	105 399	92 988	67 379	92 167	730 533	2 287 101	46 007
Davon:											
Landkreise											
Gießen	120 274	6 316	7 360	20 782	29 236	22 968	14 667	18 945	149 764	552 932	11 060
Lahn-Dill-Kreis	113 187	1 222	3 722	17 241	26 268	24 105	17 947	22 682	178 063	571 731	11 389
Limburg-Weilburg	76 360	849	3 039	11 387	16 913	15 997	12 231	15 944	125 968	388 079	7 984
Marburg-Biedenkopf	104 196	3 253	5 235	15 451	23 268	20 133	14 710	22 146	176 906	518 979	10 330
Vogelsbergkreis	47 458	328	1 576	5 781	9 714	9 785	7 824	12 450	99 832	255 380	5 243
RB Kassel											
Bestand am 31.12.2003	572 678	8 536	21 308	92 831	153 993	124 786	76 441	94 783	748 413	2 776 606	54 979
+ Zugang durch											
Err. neuer Gebäude	2 312	26	142	258	334	552	464	536	4 266	12 230	273
Baum. an best. Gebäuden	352	- 9	34	28	18	68	48	165	1 365	2 208	50
- Totalabgang	330	1	2	8	235	30	22	32	236	1 487	15
Bestand am 31.12.2004	575 212	8 556	21 482	93 110	154 307	125 376	76 932	95 449	753 808	2 790 358	55 288
Davon:											
Kreisfreie Stadt											
Kassel	102 274	3 948	5 614	24 461	37 373	18 547	6 832	5 499	42 699	414 477	7 746
Landkreise											
Fulda	97 409	1 075	4 046	14 360	23 894	22 078	15 181	16 775	132 108	481 407	9 746
Hersfeld-Rotenburg	57 026	513	1 527	8 249	13 409	12 616	8 866	11 846	93 621	291 847	5 769
Kassel	111 104	795	3 278	15 858	29 780	27 432	15 734	18 227	142 473	548 082	10 900
Schwalm-Eder-Kreis	79 221	517	2 179	10 649	18 025	17 938	12 184	17 729	141 138	412 854	8 294
Waldeck-Frankenberg	75 685	1 278	3 290	11 240	17 777	15 114	10 731	16 255	130 095	382 737	7 754
Werra-Meißner-Kreis	52 493	430	1 548	8 293	14 049	11 651	7 404	9 118	71 674	258 954	5 075

¹⁾ Ohne Wohnheime.

2 Wohnungsbestand Deutschlands nach Verwaltungsbezirken

- Wohnungen 2004 nach der Zahl der Räume -

Gegenstand der Nachweisung	Wohnungen in Wohn- und Nichtwohngebäuden ¹⁾										
	davon mit ... Räumen									Räume insgesamt	Wohn- fläche insgesamt
	zusammen	1	2	3	4	5	6	7 oder mehr			
								Woh- nungen	Räume		
	Anzahl										
Mecklenburg-Vorpommern											
Insgesamt											
Bestand am 31.12.2003	874 476	19 368	59 437	219 066	308 279	170 339	66 206	31 781	237 870	3 515 357	63 059
+ Zugang durch											
Err. neuer Gebäude	6 615	43	489	1 123	1 466	2 121	1 119	254	1 867	29 440	651
Baum. an best. Gebäuden	785	74	153	308	43	49	75	83	618	2 789	88
- Totalabgang	2 746	259	494	917	758	288	25	5	37	8 657	163
Bestand am 31.12.2004	879 132	19 229	59 667	219 571	308 954	172 222	67 375	32 114	240 325	3 538 777	63 636
Kreisfreie Städte zusammen											
Bestand am 31.12.2003	295 748	12 675	21 774	84 572	114 730	47 253	11 190	3 554	26 411	1 098 675	18 368
+ Zugang durch											
Err. neuer Gebäude	1 721	-	70	209	430	632	324	56	419	8 010	178
Baum. an best. Gebäuden	162	34	13	181	- 49	- 28	1	10	81	354	27
- Totalabgang	1 674	230	289	619	421	113	2	-	-	4 926	98
Bestand am 31.12.2004	295 957	12 479	21 568	84 343	114 690	47 744	11 513	3 620	26 911	1 102 113	18 474
Davon:											
Greifswald	30 123	1 412	2 034	8 203	11 590	5 190	1 238	456	3 402	113 229	1 881
Neubrandenburg	38 296	1 443	3 028	8 994	17 022	5 842	1 352	615	4 616	144 507	2 459
Rostock	113 102	5 915	7 889	32 620	42 476	18 884	4 291	1 027	7 596	417 219	6 950
Schwerin	56 378	1 772	4 306	16 468	21 473	9 196	2 417	746	5 549	211 711	3 552
Stralsund	33 087	1 288	2 355	9 930	12 647	5 069	1 349	449	3 327	123 142	2 103
Wismar	24 971	649	1 956	8 128	9 482	3 563	866	327	2 421	92 305	1 528
Landkreise zusammen											
Bestand am 31.12.2003	578 728	6 693	37 663	134 494	193 549	123 086	55 016	28 227	211 459	2 416 682	44 692
+ Zugang durch											
Err. neuer Gebäude	4 894	43	419	914	1 036	1 489	795	198	1 448	21 430	473
Baum. an best. Gebäuden	623	40	140	127	92	77	74	73	537	2 435	62
- Totalabgang	1 072	29	205	298	337	175	23	5	37	3 731	65
Bestand am 31.12.2004	583 175	6 750	38 099	135 228	194 264	124 478	55 862	28 494	213 414	2 436 664	45 162
Davon:											
Bad Doberan	56 600	852	4 410	11 036	16 924	13 438	6 554	3 386	25 434	242 424	4 658
Demmin	43 990	455	2 355	11 233	15 809	8 581	3 695	1 862	13 888	181 063	3 320
Güstrow	52 443	723	2 805	12 603	18 909	10 644	4 502	2 257	16 979	216 989	3 901
Ludwigslust	58 966	486	2 964	12 000	19 738	13 836	6 488	3 454	25 924	255 398	4 791
Mecklenburg-Strelitz	39 843	391	2 444	9 763	13 949	7 719	3 792	1 785	13 382	165 093	3 066
Müritz	34 849	479	2 938	8 711	11 941	6 713	2 664	1 403	10 533	140 334	2 602
Nordpommern	54 661	624	3 463	13 797	17 078	11 484	5 385	2 830	21 220	228 203	4 226
Nordwestmecklenburg	54 701	328	2 823	11 382	17 337	13 051	6 434	3 346	25 112	238 439	4 472
Ostvorpommern	57 358	614	4 491	14 973	18 576	11 146	4 904	2 654	19 753	233 726	4 344
Parchim	48 201	471	2 026	10 326	16 683	11 055	5 029	2 611	19 498	207 180	3 869
Rügen	41 873	1 008	4 923	10 305	12 863	8 432	2 928	1 414	10 615	163 564	2 942
Ücker-Randow	39 690	319	2 457	9 099	14 457	8 379	3 487	1 492	11 076	164 251	2 972
Niedersachsen											
Insgesamt											
Bestand am 31.12.2003	3 667 785	64 271	161 296	621 719	1 009 453	799 664	471 951	539 431	4 252 952	17 372 810	346 597
+ Zugang durch											
Err. neuer Gebäude	28 869	122	606	1 928	3 648	8 271	6 285	8 009	63 304	164 079	3 724
Baum. an best. Gebäuden	3 122	108	205	374	74	- 46	645	1 762	14 475	20 051	491
- Totalabgang	87	3	9	10	23	16	13	13	99	400	8
Bestand am 31.12.2004	3 699 832	64 498	162 098	624 013	1 013 158	807 965	478 896	549 204	4 330 762	17 557 328	350 821
Kreisfreie Städte zusammen											
Bestand am 31.12.2003	522 956	13 906	29 716	116 228	177 893	100 451	46 184	38 578	298 045	2 210 998	41 723
+ Zugang durch											
Err. neuer Gebäude	2 754	8	82	151	386	959	582	586	4 637	15 093	345
Baum. an best. Gebäuden	189	15	-	16	- 28	- 6	54	138	1 096	1 341	36
- Totalabgang	6	-	1	1	1	2	1	-	-	25	1
Bestand am 31.12.2004	525 956	13 929	29 797	116 394	178 251	101 453	46 828	39 304	303 794	2 227 736	42 110
Landkreise zusammen											
Bestand am 31.12.2003	3 144 829	50 365	131 580	505 491	831 560	699 213	425 767	500 853	3 954 907	15 161 812	304 875
+ Zugang durch											
Err. neuer Gebäude	26 115	114	524	1 777	3 262	7 312	5 703	7 423	58 667	148 986	3 379
Baum. an best. Gebäuden	2 933	93	205	358	102	- 40	591	1 624	13 379	18 710	455
- Totalabgang	81	3	8	9	22	14	12	13	99	375	8
Bestand am 31.12.2004	3 173 876	50 569	132 301	507 619	834 907	706 512	432 068	509 900	4 026 968	15 329 592	308 711

¹⁾ Ohne Wohnheime.

2 Wohnungsbestand Deutschlands nach Verwaltungsbezirken

- Wohnungen 2004 nach der Zahl der Räume -

Gegenstand der Nachweisung	Wohnungen in Wohn- und Nichtwohngebäuden ¹⁾										
	davon mit ... Räumen								Räume insgesamt	Wohn- fläche insgesamt	
	zusammen	1	2	3	4	5	6	7 oder mehr			
								Woh- nungen			Räume
	Anzahl										1 000 m²
RB Braunschweig											
Bestand am 31.12.2003	806 802	20 405	37 499	146 311	249 484	165 504	90 284	97 315	762 678	3 664 174	70 939
+ Zugang durch											
Err. neuer Gebäude	4 479	19	77	254	592	1 420	1 082	1 035	8 224	25 119	590
Baum. an best. Gebäuden	478	21	48	62	- 7	- 6	106	254	2 092	2 973	72
- Totalabgang	16	-	2	3	2	5	3	1	10	74	1
Bestand am 31.12.2004	811 749	20 445	37 622	146 624	250 068	166 915	91 470	98 605	773 000	3 692 228	71 601
Davon:											
Kreisfreie Städte											
Braunschweig	135 121	4 519	8 601	32 657	49 828	22 642	9 392	7 482	57 577	546 143	10 283
Salzgitter	54 538	864	2 139	9 815	22 501	10 684	4 678	3 857	30 028	236 107	4 276
Wolfsburg	61 090	969	2 828	11 544	22 829	12 292	5 447	5 181	40 046	266 761	5 014
Landkreise											
Gifhorn	72 784	749	2 259	8 834	17 048	17 645	12 389	13 860	108 669	371 189	7 852
Göttingen	123 382	7 413	7 242	21 914	33 228	24 500	13 697	15 388	121 010	546 243	10 564
Goslar	84 311	3 264	5 578	17 690	24 932	15 953	8 244	8 650	68 220	364 667	6 919
Helmstedt	47 717	355	1 497	8 192	13 356	11 426	6 341	6 550	51 169	227 694	4 428
Northeim	68 559	681	2 164	10 676	18 484	14 354	9 185	13 015	103 534	341 387	6 667
Osterode am Harz	43 401	565	1 773	8 165	12 829	8 689	5 094	6 286	49 590	203 521	3 880
Peine	61 731	541	1 769	8 631	17 128	14 708	9 107	9 847	76 729	303 395	6 095
Wolfenbüttel	59 115	525	1 772	8 506	17 905	14 022	7 896	8 489	66 428	285 121	5 623
RB Hannover											
Bestand am 31.12.2003	1 035 602	17 861	48 585	200 939	324 324	212 330	112 514	119 049	936 459	4 688 337	92 578
+ Zugang durch											
Err. neuer Gebäude	6 174	38	129	404	863	2 022	1 328	1 390	10 936	33 974	765
Baum. an best. Gebäuden	527	9	7	102	38	22	60	289	2 348	3 299	85
- Totalabgang	3	-	-	-	1	-	-	2	14	18	0
Bestand am 31.12.2004	1 042 306	17 908	48 721	201 445	325 224	214 377	113 904	120 727	949 740	4 725 630	93 428
Davon:											
Region											
Hannover	567 387	12 720	32 185	126 368	196 390	107 223	49 595	42 906	333 780	2 409 219	47 240
Landkreise											
Diepholz	89 607	651	2 435	10 601	19 412	23 023	14 552	18 933	150 412	467 811	9 807
Hameln-Pyrmont	80 876	1 238	3 463	15 390	23 652	16 899	9 635	10 599	83 564	374 811	7 329
Hildesheim	138 152	1 767	5 553	24 623	41 864	29 357	16 628	18 360	144 148	644 899	12 601
Holzminden	37 945	261	1 147	6 093	10 411	8 333	5 260	6 440	51 071	186 774	3 594
Nienburg (Weser)	51 949	430	1 414	6 293	12 229	12 041	8 109	11 433	91 237	271 149	5 466
Schaumburg	76 390	841	2 524	12 077	21 266	17 501	10 125	12 056	95 528	370 967	7 391
RB Lüneburg											
Bestand am 31.12.2003	760 134	10 687	31 430	114 216	188 654	184 166	110 157	120 824	954 073	3 706 656	75 654
+ Zugang durch											
Err. neuer Gebäude	6 794	36	162	477	914	2 211	1 416	1 578	12 582	37 580	855
Baum. an best. Gebäuden	816	39	76	103	42	- 7	133	430	3 499	4 930	124
- Totalabgang	32	-	3	3	13	5	5	3	21	143	3
Bestand am 31.12.2004	767 714	10 762	31 665	114 793	189 597	186 367	111 701	122 829	970 133	3 749 033	76 630
Davon:											
Landkreise											
Celle	82 782	1 125	3 294	13 041	21 337	18 816	12 018	13 151	103 932	402 304	8 027
Cuxhaven	99 775	1 741	4 814	15 066	25 237	23 799	14 130	14 988	118 587	479 877	9 645
Harburg	105 596	1 440	4 073	16 085	27 212	28 539	14 925	13 322	103 891	502 825	10 645
Lüchow-Dannenberg	25 676	211	883	4 125	6 424	5 251	3 681	5 101	41 014	129 403	2 642
Lüneburg	77 216	2 079	3 656	14 044	19 731	17 587	10 165	9 954	77 939	357 311	7 180
Osterholz	46 522	332	1 366	5 989	10 820	12 443	7 913	7 659	60 094	234 098	4 864
Rotenburg (Wümme)	70 172	667	3 145	8 265	13 608	16 485	11 597	16 405	131 438	369 629	7 684
Soltau-Fallingbostel	65 046	796	2 618	9 297	17 056	14 491	9 340	11 448	90 559	321 201	6 390
Stade	88 744	1 070	3 840	13 605	22 554	23 423	12 401	11 851	92 278	423 580	8 645
Ulzen	47 363	715	1 997	7 776	12 140	10 055	6 307	8 373	67 347	232 061	4 682
Verden	58 822	586	1 979	7 500	13 478	15 478	9 224	10 577	83 054	296 744	6 222

¹⁾ Ohne Wohnheime.

2 Wohnungsbestand Deutschlands nach Verwaltungsbezirken

- Wohnungen 2004 nach der Zahl der Räume -

Gegenstand der Nachweisung	Wohnungen in Wohn- und Nichtwohngebäuden ¹⁾										
	davon mit ... Räumen									Räume insgesamt	Wohn- fläche insgesamt
	zusammen	1	2	3	4	5	6	7 oder mehr			
								Woh- nungen	Räume		
	Anzahl										
RB Weser-Ems											
Bestand am 31.12.2003	1 065 247	15 318	43 782	160 253	246 991	237 664	158 996	202 243	1 599 742	5 313 643	107 427
+ Zugang durch											
Err. neuer Gebäude	11 422	29	238	793	1 279	2 618	2 459	4 006	31 562	67 406	1 513
Baum. an best. Gebäuden	1 301	39	74	107	1	- 55	346	789	6 536	8 849	211
- Totalabgang	36	3	4	4	7	6	5	7	54	165	3
Bestand am 31.12.2004	1 078 063	15 383	44 090	161 151	248 269	240 306	161 821	207 043	1 637 889	5 390 437	109 162
Davon:											
Kreisfreie Städte											
Delmenhorst	37 267	410	1 433	7 428	11 232	9 008	4 448	3 308	25 367	167 583	3 240
Emden	24 614	392	1 106	5 101	7 095	5 862	2 877	2 181	16 909	109 768	2 049
Oldenburg (Oldenburg)	82 441	2 657	5 069	17 799	22 862	16 855	9 130	8 069	61 975	358 670	6 898
Osnabrück	84 073	3 472	6 084	19 161	26 273	15 827	7 026	6 230	48 917	348 423	6 729
Wilhelmshaven	46 812	646	2 537	12 889	15 631	8 283	3 830	2 996	22 975	194 281	3 621
Landkreise											
Ammerland	50 611	660	1 518	6 326	10 382	12 388	8 981	10 356	81 047	261 075	5 432
Aurich	89 157	1 217	4 326	12 961	20 329	19 746	14 958	15 620	121 715	440 261	8 965
Cloppenburg	53 705	258	1 012	4 281	8 426	11 792	9 319	18 617	151 112	314 815	6 620
Emsland	119 475	803	3 038	11 411	21 336	24 944	21 038	36 905	294 613	672 017	13 855
Friesland	50 131	608	2 282	7 433	11 921	12 225	7 696	7 966	61 812	244 268	4 874
Grafschaft Bentheim	53 808	360	1 691	6 192	9 944	12 040	9 804	13 777	108 649	289 767	5 905
Leer	69 734	538	2 409	9 868	15 167	16 696	12 177	12 879	100 635	352 805	7 113
Oldenburg (Oldenburg)	51 593	371	1 205	5 528	10 031	13 625	9 028	11 805	93 545	275 327	5 793
Osnabrück	142 458	1 394	4 633	17 471	31 790	34 242	22 461	30 467	242 001	738 210	15 286
Vechta	47 339	448	1 197	4 763	7 148	10 147	8 381	15 255	123 629	270 373	5 804
Wesermarsch	44 434	358	2 071	7 315	12 136	10 685	6 188	5 681	44 274	209 816	4 140
Wittmund	30 411	791	2 479	5 224	6 566	5 941	4 479	4 931	38 714	142 978	2 839
Nordrhein-Westfalen											
Insgesamt											
Bestand am 31.12.2003	8 319 127	180 875	504 817	1 926 800	2 545 753	1 584 684	821 127	755 071	5 873 050	35 877 153	699 204
+ Zugang durch											
Err. neuer Gebäude	52 333	284	1 960	5 891	9 189	14 068	12 422	8 519	65 622	269 127	5 989
Baum. an best. Gebäuden	4 648	164	208	529	590	706	743	1 708	14 118	26 633	656
- Totalabgang	5 167	308	822	1 382	1 250	656	406	343	2 811	19 625	389
Bestand am 31.12.2004	8 371 394	181 015	506 164	1 931 840	2 554 383	1 599 044	833 910	765 038	5 950 660	36 155 735	705 504
Kreisfreie Städte zusammen											
Bestand am 31.12.2003	3 783 103	122 415	307 321	1 096 811	1 265 006	587 389	234 814	169 347	1 305 814	14 739 157	279 889
+ Zugang durch											
Err. neuer Gebäude	14 938	102	770	2 414	3 391	3 968	2 986	1 307	9 809	70 013	1 578
Baum. an best. Gebäuden	1 157	73	19	141	197	179	166	382	3 085	6 298	159
- Totalabgang	2 715	253	557	752	757	222	90	84	698	8 999	176
Bestand am 31.12.2004	3 796 787	122 337	307 554	1 098 616	1 267 925	591 446	237 900	171 009	1 318 483	14 808 106	281 480
Landkreise zusammen											
Bestand am 31.12.2003	4 536 024	58 460	197 496	829 989	1 280 747	997 295	586 313	585 724	4 567 236	21 137 996	419 315
+ Zugang durch											
Err. neuer Gebäude	37 395	182	1 190	3 477	5 798	10 100	9 436	7 212	55 813	199 114	4 411
Baum. an best. Gebäuden	3 491	91	189	388	393	527	577	1 326	11 033	20 335	496
- Totalabgang	2 452	55	265	630	493	434	316	259	2 113	10 626	213
Bestand am 31.12.2004	4 574 607	58 678	198 610	833 224	1 286 458	1 007 598	596 010	594 029	4 632 177	21 347 629	424 024
RB Düsseldorf											
Bestand am 31.12.2003	2 561 225	58 941	182 382	682 071	832 465	452 244	201 873	151 249	1 166 658	10 438 894	201 835
+ Zugang durch											
Err. neuer Gebäude	12 359	39	450	1 545	2 596	3 505	2 901	1 323	10 121	61 010	1 371
Baum. an best. Gebäuden	647	- 10	11	54	138	48	144	262	2 149	3 979	101
- Totalabgang	2 464	103	382	768	652	301	159	99	795	9 033	179
Bestand am 31.12.2004	2 571 767	58 867	182 461	682 902	834 547	455 496	204 759	152 735	1 178 133	10 494 850	203 128
Davon:											
Kreisfreie Städte											
Düsseldorf	321 946	16 423	37 047	106 457	97 655	40 468	13 928	9 968	77 687	1 164 103	22 875
Duisburg	257 340	4 621	15 881	79 261	97 405	38 917	13 113	8 142	62 348	999 397	18 193
Essen	316 230	6 753	25 483	100 030	110 498	46 215	16 780	10 471	80 763	1 212 319	22 660
Krefeld	122 476	3 437	9 089	34 355	37 737	21 064	10 356	6 438	49 366	492 450	9 603
Mönchengladbach	125 611	2 712	8 738	32 424	38 670	23 139	10 922	9 006	69 626	522 993	10 016
Mühlheim a.d. Ruhr	90 720	1 537	6 225	25 620	31 725	14 765	6 414	4 434	34 435	364 491	7 043
Oberhausen	105 082	1 587	6 104	27 584	41 200	17 954	6 521	4 132	31 452	421 695	7 715
Remscheid	59 792	897	4 216	17 347	18 904	10 295	4 763	3 370	26 038	243 077	4 558
Solingen	78 578	1 497	6 339	22 569	26 143	12 536	5 520	3 974	30 511	312 765	5 889
Wuppertal	190 932	5 212	18 800	57 949	59 645	29 307	11 606	8 413	65 301	736 711	14 000

¹⁾ Ohne Wohnheime.

2 Wohnungsbestand Deutschlands nach Verwaltungsbezirken

- Wohnungen 2004 nach der Zahl der Räume -

Gegenstand der Nachweisung	Wohnungen in Wohn- und Nichtwohngebäuden ¹⁾										Wohn- fläche insgesamt
	davon mit ... Räumen								Räume insgesamt		
	zusammen	1	2	3	4	5	6	7 oder mehr			
								Woh- nungen		Räume	
Anzahl											1 000 m²
Landkreise											
Kleve	125 730	822	4 272	19 010	30 227	32 467	19 536	19 396	150 715	617 570	12 547
Mettmann	239 963	5 407	15 383	57 258	77 751	46 734	22 340	15 090	115 860	1 002 521	20 019
Neuss	203 995	4 321	10 929	40 730	63 623	43 418	23 648	17 326	132 596	894 435	18 188
Viersen	133 241	1 372	5 788	26 103	36 924	32 172	17 660	13 222	101 484	607 257	12 106
Wesel	200 131	2 269	8 167	36 205	66 440	46 045	21 652	19 353	149 951	903 066	17 714
RB Köln											
Bestand am 31.12.2003	1 984 112	61 519	135 690	442 877	565 038	383 468	214 849	180 671	1 396 173	8 524 289	169 001
+ Zugang durch											
Err. neuer Gebäude	14 621	134	587	1 702	2 558	3 902	3 327	2 411	18 460	74 578	1 672
Baum. an best. Gebäuden	1 288	84	89	198	92	114	190	521	4 324	7 258	177
- Totalabgang	896	86	148	207	233	106	62	54	445	3 282	63
Bestand am 31.12.2004	1 999 550	61 651	136 219	444 572	567 556	387 616	218 304	183 632	1 419 193	8 605 126	170 826
Davon:											
Kreisfreie Städte											
Aachen	127 214	9 440	14 063	34 832	34 188	18 517	8 952	7 222	55 698	480 809	9 391
Bonn	157 010	9 699	15 637	37 568	43 742	26 300	12 638	11 426	89 244	625 217	12 327
Köln	513 281	26 313	51 445	155 383	161 419	71 620	28 120	18 981	146 215	1 914 063	36 913
Leverkusen	76 163	1 538	4 663	19 104	26 907	13 375	6 192	4 384	33 803	313 634	6 040
Landkreise											
Aachen	136 006	1 609	6 224	28 452	40 245	29 027	16 538	13 911	107 089	611 845	11 874
Düren	114 159	1 328	4 563	19 326	29 985	26 362	17 340	15 255	117 587	541 809	10 838
Erftkreis	195 751	3 100	8 969	35 270	57 890	46 375	25 121	19 026	145 211	886 220	17 886
Euskirchen	78 097	777	2 937	12 050	18 515	18 208	12 926	12 684	99 659	385 116	7 828
Heinsberg	106 033	670	3 060	14 239	24 588	29 447	19 338	14 691	113 297	524 419	10 578
Oberbergischer Kreis	119 552	1 448	5 843	22 158	31 906	24 101	16 143	17 953	140 469	565 064	11 125
Rheinisch-Bergischer Kreis	127 698	2 346	7 130	24 754	34 804	27 399	16 174	15 091	116 937	581 060	11 893
Rhein-Sieg-Kreis	248 586	3 383	11 685	41 436	63 367	56 885	38 822	33 008	253 984	1 175 870	24 132
RB Münster											
Bestand am 31.12.2003	1 131 288	18 019	53 744	222 064	333 194	236 478	128 987	138 802	1 089 881	5 170 668	101 075
+ Zugang durch											
Err. neuer Gebäude	9 121	23	283	1 038	1 419	2 430	2 233	1 695	13 027	47 954	1 056
Baum. an best. Gebäuden	1 009	32	32	158	197	222	121	247	2 076	5 270	131
- Totalabgang	807	16	125	216	180	114	65	91	766	3 360	67
Bestand am 31.12.2004	1 140 611	18 058	53 934	223 044	334 630	239 016	131 276	140 653	1 104 218	5 220 532	102 195
Davon:											
Kreisfreie Städte											
Bottrop	55 162	531	2 576	13 653	21 627	10 301	3 787	2 687	20 666	228 043	4 254
Gelsenkirchen	141 214	1 509	9 388	45 817	54 028	20 386	6 457	3 629	27 870	542 390	9 798
Münster	137 354	8 882	12 729	30 122	36 973	25 287	12 572	10 789	83 607	558 072	11 165
Landkreise											
Borken	139 009	1 126	3 934	18 499	29 018	32 741	23 554	30 137	239 773	725 365	14 645
Coesfeld	80 460	765	2 448	10 723	18 018	18 728	13 384	16 394	129 885	413 731	8 391
Recklinghausen	298 466	2 953	13 467	64 810	108 164	63 287	25 862	19 923	152 932	1 281 512	24 267
Steinfurt	173 571	1 304	5 409	22 484	37 192	41 000	28 969	37 213	292 722	899 878	18 098
Warendorf	115 375	988	3 983	16 936	29 610	27 286	16 691	19 881	156 763	571 541	11 577
RB Detmold											
Bestand am 31.12.2003	885 194	12 662	37 154	155 708	246 555	192 078	113 962	127 075	995 033	4 179 509	82 427
+ Zugang durch											
Err. neuer Gebäude	7 158	16	278	622	972	1 832	1 771	1 667	13 117	39 229	860
Baum. an best. Gebäuden	793	26	53	64	86	135	129	300	2 542	4 659	112
- Totalabgang	314	2	11	80	74	53	48	46	375	1 488	31
Bestand am 31.12.2004	892 859	12 702	37 474	156 314	247 539	193 996	115 838	128 996	1 010 317	4 222 073	83 371
Davon:											
Kreisfreie Stadt											
Bielefeld	152 319	3 697	9 350	37 202	51 821	28 441	12 052	9 756	74 918	630 722	11 923
Landkreise											
Gütersloh	147 209	1 554	5 120	23 108	38 939	33 682	21 025	23 781	186 352	717 786	14 509
Herford	113 452	869	4 282	19 351	32 955	26 896	14 860	14 239	110 414	533 360	10 480
Höxter	62 982	456	1 966	8 938	13 829	12 544	10 001	15 248	120 950	330 194	6 579
Lippe	159 868	1 909	6 485	28 509	46 077	35 360	20 424	21 104	164 789	748 847	14 569
Minden-Lübbecke	132 344	810	4 288	19 881	33 876	29 955	19 426	24 108	189 593	660 457	13 172
Paderborn	124 685	3 407	5 983	19 325	30 042	27 118	18 050	20 760	163 301	600 707	12 133

¹⁾ Ohne Wohnheime.

2 Wohnungsbestand Deutschlands nach Verwaltungsbezirken

- Wohnungen 2004 nach der Zahl der Räume -

Gegenstand der Nachweisung	Wohnungen in Wohn- und Nichtwohngebäuden ¹⁾											
	davon mit ... Räumen									Räume insgesamt	Wohnfläche insgesamt	
	zusammen	1	2	3	4	5	6	7 oder mehr				
								Wohnungen	Räume			
Anzahl												1 000 m²
RB Amsberg												
Bestand am 31.12.2003	1 757 308	29 734	95 847	424 080	568 501	320 416	161 456	157 274	1 225 305	7 563 793	144 866	
+ Zugang durch												
Err. neuer Gebäude	9 074	72	362	984	1 644	2 399	2 190	1 423	10 897	46 356	1 030	
Baum. an best. Gebäuden	911	32	23	55	77	187	159	378	3 027	5 467	135	
- Totalabgang	686	101	156	111	111	82	72	53	430	2 462	48	
Bestand am 31.12.2004	1 766 607	29 737	96 076	425 008	570 111	322 920	163 733	159 022	1 238 799	7 613 154	145 984	
Davon:												
Kreisfreie Städte												
Bochum	191 245	4 429	12 563	57 760	67 654	29 851	11 135	7 853	60 091	749 607	13 982	
Dortmund	305 718	7 765	21 420	87 572	111 947	47 092	17 878	12 044	92 231	1 196 068	22 434	
Hagen	104 116	1 875	7 385	31 728	36 652	15 717	6 126	4 633	35 645	409 423	7 789	
Hamm	82 642	1 131	3 344	18 590	28 420	16 689	7 834	6 634	50 917	358 635	6 820	
Herne	84 642	852	5 069	25 689	32 965	13 210	4 234	2 623	20 051	331 422	6 091	
Landkreise												
Ennepe-Ruhr-Kreis	167 408	2 970	9 702	43 282	57 506	30 112	13 315	10 521	81 425	694 119	13 365	
Hochsauerland-Kreis	123 380	1 388	6 004	21 160	29 320	25 089	16 980	23 439	185 954	607 435	12 009	
Märkischer Kreis	203 533	2 724	10 621	46 781	64 358	39 835	20 317	18 897	147 355	890 173	17 031	
Olpe	57 153	399	2 008	8 537	12 902	11 747	9 200	12 360	97 501	293 070	5 808	
Siegen-Wittgenstein	128 693	2 919	5 626	23 123	32 031	24 820	17 888	22 286	174 066	617 158	12 038	
Soest	131 365	1 402	5 262	21 564	33 202	28 390	19 054	22 491	176 247	641 947	12 795	
Unna	186 712	1 883	7 072	39 222	63 154	40 368	19 772	15 241	117 316	824 097	15 822	
Rheinland-Pfalz												
Insgesamt												
Bestand am 31.12.2003	1 868 919	36 665	84 553	312 413	462 495	385 119	277 225	310 449	2 424 286	9 006 221	181 991	
+ Zugang durch												
Err. neuer Gebäude	14 882	381	624	1 302	1 998	3 215	3 612	3 750	30 267	81 541	1 868	
Baum. an best. Gebäuden	1 755	- 12	113	243	88	2	394	927	7 755	11 424	280	
- Totalabgang	202	3	41	54	52	24	14	14	126	785	18	
Bestand am 31.12.2004	1 885 370	37 032	85 250	313 907	464 539	388 313	281 217	315 112	2 462 182	9 098 458	184 122	
Kreisfreie Städte zusammen												
Bestand am 31.12.2003	516 465	22 061	35 040	119 936	156 936	93 913	46 111	42 468	329 903	2 155 827	42 369	
+ Zugang durch												
Err. neuer Gebäude	2 743	226	235	350	492	503	484	453	3 447	12 580	297	
Baum. an best. Gebäuden	232	- 38	- 14	29	- 6	48	70	143	1 223	1 880	52	
- Totalabgang	89	-	36	33	11	4	4	1	9	268	6	
Bestand am 31.12.2004	519 351	22 249	35 225	120 282	157 411	94 460	46 661	43 063	334 564	2 170 019	42 711	
Landkreise zusammen												
Bestand am 31.12.2003	1 352 454	14 604	49 513	192 477	305 559	291 206	231 114	267 981	2 094 383	6 850 394	139 622	
+ Zugang durch												
Err. neuer Gebäude	12 139	155	389	952	1 506	2 712	3 128	3 297	26 820	68 961	1 572	
Baum. an best. Gebäuden	1 523	26	127	214	94	- 46	324	784	6 532	9 544	228	
- Totalabgang	113	3	5	21	41	20	10	13	117	517	12	
Bestand am 31.12.2004	1 366 019	14 783	50 025	193 625	307 128	293 853	234 556	272 049	2 127 618	6 928 439	141 411	
RB Koblenz												
Bestand am 31.12.2003	684 915	8 300	27 139	109 364	164 336	143 418	107 650	124 708	974 395	3 385 399	68 535	
+ Zugang durch												
Err. neuer Gebäude	5 906	24	232	528	754	1 268	1 524	1 576	12 725	33 297	756	
Baum. an best. Gebäuden	553	12	53	50	25	- 31	108	336	2 784	3 645	88	
- Totalabgang	48	-	1	7	24	7	4	5	38	216	4	
Bestand am 31.12.2004	691 336	8 337	27 423	109 936	165 098	144 649	109 278	126 615	989 866	3 422 162	69 375	
Davon:												
Kreisfreie Stadt												
Koblenz	56 762	1 580	3 549	12 834	18 286	10 914	5 012	4 587	35 540	240 506	4 757	
Landkreise												
Ahrweiler	60 018	814	2 849	10 495	14 978	12 603	9 109	9 170	71 470	287 048	5 936	
Altenkirchen (Westerwald)	59 415	463	2 034	8 484	12 671	12 758	10 399	12 606	98 321	305 172	6 085	
Bad Kreuznach	72 018	1 280	3 253	11 680	16 953	14 698	10 859	13 295	103 810	353 092	7 112	
Birkenfeld	42 308	352	1 363	6 264	9 606	8 616	7 174	8 933	70 098	216 516	4 234	
Cochem-Zell	30 972	276	1 254	3 703	5 935	6 386	5 867	7 551	59 913	164 678	3 329	
Mayen-Koblenz	95 800	857	3 616	15 669	24 058	21 111	15 500	14 989	115 662	465 545	9 462	
Neuwied	80 900	1 009	3 158	13 525	20 274	16 896	12 222	13 816	108 407	395 215	8 021	
Rhein-Hunsrück-Kreis	46 956	338	1 559	6 203	9 823	9 552	8 078	11 403	89 697	247 282	5 020	
Rhein-Lahn-Kreis	59 176	663	2 074	9 615	14 850	12 429	8 757	10 788	84 848	292 591	5 956	
Westerwaldkreis	87 011	705	2 714	11 464	17 664	18 686	16 301	19 477	152 100	454 517	9 462	

¹⁾ Ohne Wohnheime.

2 Wohnungsbestand Deutschlands nach Verwaltungsbezirken

- Wohnungen 2004 nach der Zahl der Räume -

Gegenstand der Nachweisung	Wohnungen in Wohn- und Nichtwohngebäuden ¹⁾										
	davon mit ... Räumen								Räume insgesamt	Wohnfläche insgesamt	
	zusammen	1	2	3	4	5	6	7 oder mehr			
								Wohnungen			Räume
	Anzahl										1 000 m²
RB Trier											
Bestand am 31.12.2003	234 126	4 339	10 346	32 941	49 605	46 959	38 716	51 220	402 554	1 191 919	23 585
+ Zugang durch											
Err. neuer Gebäude	1 877	16	50	113	229	461	453	555	4 595	10 989	246
Baum. an best. Gebäuden	296	-	26	58	31	- 13	82	112	955	1 732	39
- Totalabgang	11	-	2	2	4	1	-	2	15	46	1
Bestand am 31.12.2004	236 288	4 355	10 420	33 110	49 861	47 406	39 251	51 885	408 089	1 204 594	23 869
Davon:											
Kreisfreie Stadt											
Trier	51 739	2 945	3 949	11 447	14 627	9 458	4 475	4 838	37 833	215 665	4 178
Landkreise											
Bernkastel-Wittlich	51 893	329	1 890	6 455	10 246	10 759	9 591	12 623	99 753	275 552	5 467
Bitburg-Prüm	43 770	296	1 491	4 798	8 147	9 063	8 255	11 720	92 672	237 777	4 728
Daun	30 687	296	1 170	3 937	5 868	6 462	5 677	7 277	57 075	161 366	3 221
Trier-Saarburg	58 199	489	1 920	6 473	10 973	11 664	11 253	15 427	120 756	314 234	6 275
RB Rheinhessen-Pfalz											
Bestand am 31.12.2003	949 878	24 026	47 068	170 108	248 554	194 742	130 859	134 521	1 047 337	4 428 903	89 872
+ Zugang durch											
Err. neuer Gebäude	7 099	341	342	661	1 015	1 486	1 635	1 619	12 947	37 255	866
Baum. an best. Gebäuden	906	- 24	34	135	32	46	204	479	4 016	6 047	152
- Totalabgang	143	3	38	45	24	16	10	7	73	523	13
Bestand am 31.12.2004	957 746	24 340	47 407	170 861	249 580	196 258	132 688	136 612	1 064 227	4 471 702	90 877
Davon:											
Kreisfreie Städte											
Frankenthal (Pfalz)	23 163	414	1 276	5 474	7 540	4 659	2 039	1 761	13 752	98 829	1 974
Kaiserslautern	54 000	3 442	3 593	12 532	16 229	9 323	4 587	4 294	33 223	220 500	4 309
Landau in der Pfalz	20 315	550	1 110	3 758	5 413	4 291	2 753	2 440	18 976	92 645	1 889
Ludwigshafen am Rhein	81 175	2 447	5 151	21 214	26 547	14 835	6 284	4 697	36 105	330 563	6 380
Mainz	99 700	8 160	9 524	24 194	28 348	15 138	7 468	6 868	53 374	387 054	7 617
Neustadt a.d. Weinstraße	26 928	528	1 523	5 344	7 458	5 192	3 363	3 520	27 583	123 159	2 506
Pirmasens	24 788	339	1 322	6 442	7 731	4 421	2 401	2 132	16 588	106 332	2 062
Speyer	24 195	581	1 402	5 256	7 973	4 862	2 211	1 910	14 806	103 427	2 088
Worms	38 878	1 101	2 229	8 638	11 958	7 508	3 878	3 566	27 638	167 751	3 299
Zweibrücken	17 708	162	597	3 149	5 301	3 859	2 190	2 450	19 146	83 588	1 654
Landkreise											
Alzey-Worms	52 904	630	1 852	6 659	11 385	12 262	9 764	10 352	80 942	270 687	5 673
Bad Dürkheim	62 707	608	2 301	9 562	15 013	13 844	10 512	10 867	84 857	311 097	6 424
Donnersbergkreis	34 870	223	1 290	4 660	7 819	7 699	6 123	7 056	55 157	178 449	3 678
Germersheim	53 685	1 376	2 307	7 137	12 484	11 948	9 261	9 172	70 815	263 458	5 579
Kaiserslautern	54 582	387	1 710	6 809	11 948	12 494	10 111	11 123	87 061	282 223	5 853
Kusel	36 302	161	982	4 304	7 272	7 595	7 077	8 911	70 008	194 570	3 868
Südliche Weinstraße	48 647	491	1 838	6 440	10 394	10 634	9 054	9 796	76 475	249 032	5 155
Ludwigshafen	68 347	1 013	2 070	9 671	17 715	16 234	11 409	10 235	78 671	333 321	6 994
Mainz-Bingen	87 576	1 475	3 915	13 538	20 931	19 170	13 498	15 049	117 526	428 007	8 804
Südwestpfalz	47 276	252	1 415	6 080	10 121	10 290	8 705	10 413	81 524	247 010	5 072
Saarland											
Insgesamt											
Bestand am 31.12.2003	502 265	10 249	22 349	81 517	125 768	104 337	72 859	85 186	659 187	2 420 596	48 560
+ Zugang durch											
Err. neuer Gebäude	2 270	6	110	248	277	459	559	611	4 798	12 525	284
Baum. an best. Gebäuden	450	-	12	15	42	74	88	219	1 738	2 873	66
- Totalabgang	116	7	3	17	25	21	25	18	137	556	13
Bestand am 31.12.2004	504 870	10 248	22 468	81 763	126 062	104 849	73 482	85 998	665 586	2 435 444	48 897
Davon:											
Stadtverband											
Saarbrücken	177 680	5 644	10 841	36 804	51 897	35 602	18 537	18 355	141 599	776 157	15 307
Landkreise											
Merzig-Wadern	46 560	390	1 324	5 036	8 526	9 404	9 168	12 712	98 596	252 874	5 192
Neunkirchen	70 595	633	2 795	12 173	18 821	15 274	10 190	10 709	82 408	337 944	6 674
Saarlouis	94 935	935	3 303	12 045	21 726	20 527	16 157	20 242	156 447	486 604	9 894
Saar-Pfalz-Kreis	73 601	2 413	3 061	10 916	17 208	15 309	11 585	13 109	101 821	357 991	7 319
Sankt Wendel	41 499	233	1 144	4 789	7 884	8 733	7 845	10 871	84 715	223 874	4 512

¹⁾ Ohne Wohnheime.

2 Wohnungsbestand Deutschlands nach Verwaltungsbezirken

- Wohnungen 2004 nach der Zahl der Räume -

Gegenstand der Nachweisung	Wohnungen in Wohn- und Nichtwohngebäuden ¹⁾										
	davon mit ... Räumen								Räume insgesamt	Wohn- fläche insgesamt	
	zusammen	1	2	3	4	5	6	7 oder mehr			
								Woh- nungen			Räume
	Anzahl										1 000 m²
Sachsen											
Insgesamt											
Bestand am 31.12.2003	2 346 408	32 358	163 144	646 283	849 522	393 145	160 870	101 086	771 091	9 397 619	161 588
+ Zugang durch											
Err. neuer Gebäude	7 303	162	299	665	1 166	2 463	1 390	1 158	9 059	37 133	804
Baum. an best. Gebäuden	1 342	81	183	171	- 4	283	281	347	2 859	6 904	246
- Totalabgang	13 050	730	1 673	4 614	4 087	1 418	369	159	1 226	44 796	773
Bestand am 31.12.2004	2 342 058	31 909	161 954	642 520	846 598	394 473	162 172	102 432	781 783	9 396 949	161 866
Stadtkreise zusammen											
Bestand am 31.12.2003	933 999	18 684	86 982	292 094	359 489	126 018	34 261	16 471	125 241	3 467 783	60 300
+ Zugang durch											
Err. neuer Gebäude	2 497	115	76	226	445	927	440	268	2 019	12 019	266
Baum. an best. Gebäuden	349	56	173	118	- 140	7	105	30	290	1 151	98
- Totalabgang	6 675	535	715	2 723	2 074	520	81	27	208	21 724	388
Bestand am 31.12.2004	930 186	18 320	86 516	289 730	357 721	126 432	34 725	16 742	127 342	3 459 278	60 277
Landkreise zusammen											
Bestand am 31.12.2003	1 412 409	13 674	76 162	354 189	490 033	267 127	126 609	84 615	645 850	5 929 836	101 288
+ Zugang durch											
Err. neuer Gebäude	4 806	47	223	439	721	1 536	950	890	7 040	25 114	538
Baum. an best. Gebäuden	993	25	10	53	136	276	176	317	2 569	5 753	149
- Totalabgang	6 375	195	958	1 891	2 013	898	288	132	1 018	23 072	385
Bestand am 31.12.2004	1 411 872	13 589	75 438	352 790	488 877	268 041	127 447	85 690	654 441	5 937 671	101 589
RB Chemnitz											
Bestand am 31.12.2003	862 521	12 424	55 484	244 102	311 506	145 245	57 944	35 816	271 914	3 447 525	58 144
+ Zugang durch											
Err. neuer Gebäude	2 520	27	134	256	422	808	467	406	3 179	12 772	274
Baum. an best. Gebäuden	273	- 56	- 62	- 82	118	39	157	159	1 276	2 459	79
- Totalabgang	6 627	541	983	2 584	1 825	511	114	69	522	21 320	379
Bestand am 31.12.2004	858 687	11 854	54 573	241 692	310 221	145 581	58 454	36 312	275 847	3 441 436	58 117
Davon:											
Stadtkreise											
Chemnitz	157 558	2 682	13 394	50 568	62 235	20 138	5 700	2 841	21 335	586 339	9 927
Plauen	44 117	680	4 350	15 323	14 932	6 174	1 621	1 037	7 948	163 621	2 782
Zwickau	60 781	952	4 874	18 849	24 333	8 255	2 284	1 234	9 295	228 853	3 892
Landkreise											
Annaberg	44 293	687	2 496	11 807	15 728	8 310	3 374	1 891	14 277	180 083	3 068
Chemnitzer Land	73 409	703	4 422	21 494	26 051	12 327	5 231	3 181	24 163	295 417	5 067
Freiberg	72 660	924	4 021	17 850	26 428	13 572	5 906	3 959	30 131	301 655	5 033
Vogtlandkreis	105 213	1 492	5 911	27 384	36 936	19 548	8 187	5 755	43 879	433 951	7 470
Mittlerer Erzgebirgskreis	44 395	525	1 967	10 920	15 193	8 915	4 102	2 773	21 146	188 324	3 145
Mittweida	68 262	829	2 796	17 570	23 611	13 309	6 088	4 059	31 187	287 835	4 864
Stollberg	46 990	377	2 614	12 556	16 925	8 397	3 734	2 387	18 099	193 461	3 199
Aue-Schwarzenberg	71 054	1 024	4 093	19 146	24 273	12 939	6 055	3 524	26 445	291 210	4 775
Zwickauer Land	69 955	979	3 635	18 225	23 576	13 697	6 172	3 671	27 942	290 687	4 895
RB Dresden											
Bestand am 31.12.2003	882 480	10 535	66 368	240 075	310 051	147 763	64 975	42 713	326 007	3 558 372	61 649
+ Zugang durch											
Err. neuer Gebäude	2 522	20	112	217	389	880	512	392	3 062	12 985	284
Baum. an best. Gebäuden	587	103	200	61	- 226	165	89	195	1 579	2 720	101
- Totalabgang	3 883	64	417	1 320	1 356	518	170	38	296	14 188	239
Bestand am 31.12.2004	881 760	10 631	66 264	239 048	308 859	148 290	65 406	43 262	330 352	3 559 977	61 797
Davon:											
Stadtkreise											
Dresden	287 258	6 101	30 161	94 644	102 339	37 955	10 946	5 112	38 978	1 054 140	18 602
Görlitz	39 145	608	3 847	11 909	15 205	5 530	1 396	650	4 902	145 777	2 646
Hoyerswerda	24 969	90	2 551	5 128	11 362	4 515	854	469	3 570	97 293	1 582
Landkreise											
Bautzen	72 748	499	4 345	17 603	24 142	13 338	7 448	5 373	40 987	310 931	5 500
Meißen	75 115	579	4 118	19 997	26 099	14 054	6 178	4 090	31 572	312 112	5 432
Niederschlesischer											
Oberlausitzkreis	46 331	172	2 085	7 808	17 259	9 670	5 631	3 706	28 099	207 037	3 626
Riesa-Grossenhain	57 858	367	3 230	14 202	20 128	11 380	5 047	3 504	26 956	244 083	4 185
Löbau-Zittau	76 357	505	4 775	20 071	26 304	14 012	6 579	4 111	31 262	316 280	5 552
Sächsische Schweiz	75 036	717	5 197	20 422	26 315	12 832	5 764	3 789	28 998	305 379	5 214
Weißeritzkreis	57 816	495	2 323	12 580	16 850	11 091	7 707	6 770	51 740	263 718	4 146
Kamenz	69 127	498	3 632	14 684	22 856	13 913	7 856	5 688	43 288	303 227	5 311

¹⁾ Ohne Wohnheime.

2 Wohnungsbestand Deutschlands nach Verwaltungsbezirken

- Wohnungen 2004 nach der Zahl der Räume -

Gegenstand der Nachweisung	Wohnungen in Wohn- und Nichtwohngebäuden ¹⁾										
	davon mit ... Räumen								Räume insgesamt	Wohn- fläche insgesamt	
	zusammen	1	2	3	4	5	6	7 oder mehr			
								Woh- nungen			Räume
	Anzahl										1 000 m²
RB Leipzig											
Bestand am 31.12.2003	601 407	9 399	41 292	162 106	227 965	100 137	37 951	22 557	173 170	2 391 722	41 795
+ Zugang durch											
Err. neuer Gebäude	2 261	115	53	192	355	775	411	360	2 818	11 376	246
Baum. an best. Gebäuden	482	34	45	192	104	79	35	- 7	4	1 725	66
- Totalabgang	2 540	125	273	710	906	389	85	52	408	9 288	154
Bestand am 31.12.2004	601 611	9 424	41 117	161 780	227 518	100 602	38 312	22 858	175 584	2 395 536	41 952
Davon:											
Stadtkreis											
Leipzig	316 358	7 207	27 339	93 309	127 315	43 865	11 924	5 399	41 314	1 183 255	20 845
Landkreise											
Delitzsch	60 708	319	2 893	14 982	22 120	12 060	5 239	3 095	23 573	254 838	4 411
Döbeln	38 896	253	2 352	10 415	13 900	6 743	3 052	2 181	16 788	160 617	2 714
Leipziger Land	75 356	676	3 449	18 388	26 388	15 521	6 673	4 261	32 788	318 721	5 483
Muldentalkreis	63 190	681	2 938	14 065	21 824	12 629	6 625	4 428	34 362	273 305	4 848
Torgau-Oschatz	47 103	288	2 146	10 621	15 971	9 784	4 799	3 494	26 759	204 800	3 652
Sachsen-Anhalt											
Insgesamt											
Bestand am 31.12.2003	1 332 470	15 987	76 432	326 411	499 483	257 097	98 386	58 674	443 083	5 464 900	98 092
+ Zugang durch											
Err. neuer Gebäude	5 058	59	212	389	871	1 984	897	646	4 903	25 339	569
Baum. an best. Gebäuden	977	- 266	152	325	201	206	176	183	1 462	5 365	151
- Totalabgang	13 399	846	1 843	5 378	4 157	1 010	100	65	494	43 438	783
Bestand am 31.12.2004	1 325 313	15 258	74 829	321 814	496 398	258 216	99 359	59 439	448 964	5 452 148	98 035
Kreisfreie Städte zusammen											
Bestand am 31.12.2003	343 308	7 686	26 509	99 003	140 097	51 708	12 881	5 424	40 845	1 294 772	22 063
+ Zugang durch											
Err. neuer Gebäude	1 447	35	66	157	267	548	204	170	1 310	6 980	153
Baum. an best. Gebäuden	48	- 291	109	74	- 11	100	64	3	43	1 032	36
- Totalabgang	5 855	434	876	2 465	1 614	423	32	11	89	18 433	324
Bestand am 31.12.2004	338 948	6 996	25 808	96 769	138 739	51 933	13 117	5 586	42 109	1 284 351	21 928
Landkreise zusammen											
Bestand am 31.12.2003	989 162	8 301	49 923	227 408	359 386	205 389	85 505	53 250	402 238	4 170 128	76 029
+ Zugang durch											
Err. neuer Gebäude	3 611	24	146	232	604	1 436	693	476	3 593	18 359	415
Baum. an best. Gebäuden	929	25	43	251	212	106	112	180	1 419	4 333	115
- Totalabgang	7 544	412	967	2 913	2 543	587	68	54	405	25 005	459
Bestand am 31.12.2004	986 365	8 262	49 021	225 045	357 659	206 283	86 242	53 853	406 855	4 167 797	76 107
RB Dessau											
Bestand am 31.12.2003	271 578	3 124	14 275	64 958	105 831	51 574	20 336	11 480	86 194	1 115 952	20 071
+ Zugang durch											
Err. neuer Gebäude	859	1	45	48	148	287	198	132	985	4 435	98
Baum. an best. Gebäuden	268	5	- 23	99	32	41	45	69	524	1 383	36
- Totalabgang	3 081	248	326	1 345	972	152	31	7	49	9 818	176
Bestand am 31.12.2004	269 628	2 882	13 971	63 760	105 039	51 754	20 548	11 674	87 654	1 111 972	20 028
Davon:											
Kreisfreie Stadt											
Dessau	46 555	1 035	3 455	11 570	19 719	7 192	2 535	1 049	7 840	180 541	3 205
Landkreise											
Anhalt-Zerbst	37 236	236	1 731	8 090	13 848	7 865	3 371	2 095	15 888	158 799	2 934
Bernburg	35 184	353	2 031	9 188	13 273	6 436	2 444	1 459	11 017	142 932	2 565
Bitterfeld	54 336	679	2 301	13 492	21 935	10 091	3 830	2 008	14 925	221 857	3 888
Köthen	33 399	122	2 008	8 608	11 521	6 900	2 519	1 721	12 850	138 510	2 481
Wittenberg	62 918	457	2 445	12 812	24 743	13 270	5 849	3 342	25 134	269 333	4 954

¹⁾ Ohne Wohnheime.

2 Wohnungsbestand Deutschlands nach Verwaltungsbezirken

- Wohnungen 2004 nach der Zahl der Räume -

Gegenstand der Nachweisung	Wohnungen in Wohn- und Nichtwohngebäuden ¹⁾										
	davon mit ... Räumen								Räume insgesamt	Wohn- fläche insgesamt	
	zusammen	1	2	3	4	5	6	7 oder mehr			
								Woh- nungen			Räume
	Anzahl										1 000 m²
RB Halle											
Bestand am 31.12.2003	444 774	7 633	22 695	104 883	168 820	86 799	34 094	19 850	149 527	1 831 038	31 731
+ Zugang durch											
Err. neuer Gebäude	1 480	51	94	144	242	581	224	144	1 111	6 999	154
Baum. an best. Gebäuden	260	- 51	14	83	100	38	46	30	245	1 337	44
- Totalabgang	5 166	434	573	2 536	1 332	246	19	26	200	16 060	294
Bestand am 31.12.2004	441 548	7 390	22 239	102 574	167 830	87 172	34 345	19 998	150 683	1 823 523	31 639
Davon:											
Kreisfreie Stadt											
Halle (Saale)	149 346	4 393	10 020	37 314	65 361	24 028	6 033	2 197	16 632	570 789	9 455
Landkreise											
Burgenlandkreis	71 718	413	4 141	18 298	25 805	13 404	5 915	3 742	28 384	297 703	5 371
Mansfelder Land	50 822	535	2 324	12 286	18 651	10 563	4 003	2 460	18 538	212 016	3 799
Merseburg-Querfurt	65 930	906	1 981	13 623	23 073	15 926	6 610	3 811	28 629	285 948	4 988
Saalkreis	31 061	168	991	5 354	10 117	8 074	4 036	2 321	17 658	140 924	2 629
Sangerhausen	31 573	523	1 009	6 729	11 138	7 042	3 089	2 043	15 421	136 445	2 470
Weißenfels	41 098	452	1 773	8 970	13 685	8 135	4 659	3 424	25 421	179 698	2 926
RB Magdeburg											
Bestand am 31.12.2003	616 118	5 230	39 462	156 570	224 832	118 724	43 956	27 344	207 362	2 517 910	46 291
+ Zugang durch											
Err. neuer Gebäude	2 719	7	73	197	481	1 116	475	370	2 807	13 905	317
Baum. an best. Gebäuden	449	- 220	161	143	69	127	85	84	693	2 645	72
- Totalabgang	5 152	164	944	1 497	1 853	612	50	32	245	17 560	313
Bestand am 31.12.2004	614 137	4 986	38 619	155 480	223 529	119 290	44 466	27 767	210 627	2 516 653	46 368
Davon:											
Kreisfreie Stadt											
Magdeburg	143 047	1 568	12 333	47 885	53 659	20 713	4 549	2 340	17 637	533 021	9 267
Landkreise											
Aschersleben-											
Staßfurter-Landkreis	51 808	726	2 810	13 822	19 845	9 187	3 450	1 968	14 839	208 666	3 792
Bördekreis	37 842	180	1 900	8 441	13 173	8 526	3 462	2 160	16 402	161 799	3 048
Halberstadt	39 738	329	2 225	10 025	14 415	7 776	3 028	1 940	14 714	164 276	3 097
Jerichower Land	47 979	268	2 434	10 413	17 217	10 573	4 452	2 622	19 638	204 458	3 865
Ohre-Kreis	54 683	315	2 278	11 984	18 338	13 140	5 445	3 183	24 034	236 579	4 590
Quedlinburg	38 475	674	2 140	9 986	14 185	7 204	2 712	1 574	11 872	155 816	2 820
Schönebeck	39 358	159	2 420	11 251	15 056	7 055	2 216	1 201	8 999	156 546	2 815
Stendal	68 983	243	4 876	13 563	25 353	15 250	5 886	3 812	29 162	292 824	5 468
Wernigerode	45 861	333	3 032	10 482	16 932	9 121	3 653	2 308	17 399	190 493	3 506
Altmarkkreis Salzwedel	46 363	191	2 171	7 628	15 356	10 745	5 613	4 659	35 931	212 175	4 099
Schleswig-Holstein											
Insgesamt											
Bestand am 31.12.2003	1 352 126	24 631	81 607	280 693	383 827	303 726	155 472	122 170	942 458	5 959 152	117 036
+ Zugang durch											
Err. neuer Gebäude	10 914	42	583	1 076	2 099	4 044	2 018	1 052	7 746	52 906	1 194
Baum. an best. Gebäuden	882	42	88	4	- 19	- 43	252	558	4 319	5 770	153
- Totalabgang	908	74	185	287	160	103	49	50	384	3 138	61
Bestand am 31.12.2004	1 363 018	24 644	82 094	281 486	385 747	307 624	157 693	123 730	954 139	6 014 695	118 323
Kreisfreie Städte zusammen											
Bestand am 31.12.2003	330 476	7 369	22 780	96 142	111 554	56 928	21 937	13 766	105 216	1 309 049	23 616
+ Zugang durch											
Err. neuer Gebäude	1 044	3	48	133	266	327	185	82	587	4 894	106
Baum. an best. Gebäuden	82	3	10	- 81	19	27	51	53	423	720	21
- Totalabgang	343	13	58	206	58	2	3	3	21	1 028	17
Bestand am 31.12.2004	331 259	7 362	22 780	95 988	111 781	57 280	22 170	13 898	106 205	1 313 635	23 725
Davon:											
Flensburg	47 254	646	2 797	12 903	16 354	8 815	3 436	2 303	17 710	192 766	3 531
Kiel	130 049	3 537	9 032	42 158	43 380	20 017	7 514	4 411	33 649	500 413	8 989
Lübeck	112 679	2 633	8 773	30 585	38 393	20 030	7 502	4 763	36 435	447 103	8 012
Neumünster	41 277	546	2 178	10 342	13 654	8 418	3 718	2 421	18 411	173 353	3 193

¹⁾ Ohne Wohnheime.

2 Wohnungsbestand Deutschlands nach Verwaltungsbezirken

- Wohnungen 2004 nach der Zahl der Räume -

Gegenstand der Nachweisung	Wohnungen in Wohn- und Nichtwohngebäuden ¹⁾										
	davon mit ... Räumen								Räume insgesamt	Wohn- fläche insgesamt	
	zusammen	1	2	3	4	5	6	7 oder mehr			
								Woh- nungen			Räume
	Anzahl										1 000 m²
Landkreise zusammen											
Bestand am 31.12.2003	1 021 650	17 262	58 827	184 551	272 273	246 798	133 535	108 404	837 242	4 650 103	93 421
+ Zugang durch											
Err. neuer Gebäude	9 870	39	535	943	1 833	3 717	1 833	970	7 159	48 012	1 089
Baum. an best. Gebäuden	800	39	78	85	- 38	- 70	201	505	3 896	5 050	133
- Totalabgang	565	61	127	81	102	101	46	47	363	2 110	44
Bestand am 31.12.2004	1 031 759	17 282	59 314	185 498	273 966	250 344	135 523	109 832	847 934	4 701 060	94 597
Davon:											
Dithmarschen	66 210	786	3 448	11 490	17 111	16 260	9 267	7 848	60 668	308 166	6 349
Herzogtum Lauenburg	81 154	728	3 624	15 384	22 180	20 126	10 630	8 482	65 543	372 801	7 429
Nordfriesland	88 749	2 814	6 807	15 733	20 766	20 161	11 227	11 241	87 697	402 555	8 283
Ostholstein	106 189	3 571	10 103	22 314	26 704	21 423	11 616	10 458	82 148	456 494	9 052
Pinneberg	140 369	2 705	8 366	27 564	40 893	33 898	16 458	10 485	79 996	613 935	12 137
Plön	61 448	1 141	3 947	10 690	15 349	14 598	8 316	7 407	57 345	282 732	5 624
Rendsburg-Eckernförde	121 112	1 039	5 456	20 348	32 089	30 555	17 537	14 088	108 168	567 516	11 326
Schleswig-Flensburg	87 185	973	3 251	13 821	21 610	22 837	13 029	11 664	90 507	418 244	8 531
Segeberg	114 126	1 438	6 284	19 396	31 488	28 482	15 687	11 351	87 001	521 679	10 597
Steinburg	63 437	547	2 787	11 746	17 710	15 596	8 416	6 635	50 850	291 525	5 776
Stormarn	101 780	1 540	5 241	17 012	28 066	26 408	13 340	10 173	78 011	465 413	9 495
Thüringen											
Insgesamt											
Bestand am 31.12.2003	1 176 861	19 453	73 211	278 041	391 893	227 514	107 281	79 468	607 888	4 956 714	89 165
+ Zugang durch											
Err. neuer Gebäude	3 796	61	97	287	538	1 091	827	895	7 268	20 953	440
Baum. an best. Gebäuden	1 058	143	- 99	273	150	109	116	366	3 030	5 635	154
- Totalabgang	5 748	654	644	2 330	1 371	588	83	78	601	18 455	346
Bestand am 31.12.2004	1 175 978	19 010	72 565	276 272	391 210	228 128	108 142	80 651	617 586	4 964 874	89 414
Kreisfreie Städte zusammen											
Bestand am 31.12.2003	312 270	10 313	32 996	82 171	110 103	49 679	17 451	9 557	72 353	1 188 684	20 887
+ Zugang durch											
Err. neuer Gebäude	928	1	31	82	181	278	199	156	1 223	4 840	104
Baum. an best. Gebäuden	149	70	- 126	114	18	6	26	41	343	761	36
- Totalabgang	2 339	327	205	1 043	599	147	11	7	62	7 125	137
Bestand am 31.12.2004	311 008	10 057	32 696	81 324	109 703	49 816	17 665	9 747	73 857	1 187 160	20 890
Davon:											
Eisenach	23 942	256	1 648	8 045	7 880	3 972	1 401	740	5 541	93 014	1 680
Erfurt	112 437	4 548	13 641	32 786	37 593	15 077	5 647	3 145	24 245	414 072	7 509
Gera	64 387	1 217	7 333	17 293	24 567	10 439	2 150	1 388	10 553	241 678	4 175
Jena	52 595	2 170	5 202	9 772	18 087	10 385	4 737	2 242	16 598	211 183	3 542
Suhl	23 799	474	1 214	4 196	11 276	4 189	1 496	954	7 264	97 779	1 597
Weimar	33 848	1 392	3 658	9 232	10 300	5 754	2 234	1 278	9 656	129 434	2 386
Landkreise zusammen											
Bestand am 31.12.2003	864 591	9 140	40 215	195 870	281 790	177 835	89 830	69 911	535 535	3 768 030	68 278
+ Zugang durch											
Err. neuer Gebäude	2 868	60	66	205	357	813	628	739	6 045	16 113	336
Baum. an best. Gebäuden	909	73	27	159	132	103	90	325	2 687	4 874	119
- Totalabgang	3 409	327	439	1 287	772	441	72	71	539	11 330	209
Bestand am 31.12.2004	864 970	8 953	39 869	194 948	281 507	178 312	90 477	70 904	543 729	3 777 714	68 524
Davon:											
Altenburger Land	60 733	191	3 466	19 596	20 376	10 283	4 193	2 628	20 339	244 327	4 290
Eichsfeld	45 737	257	1 773	10 050	12 973	9 835	5 674	5 175	39 513	208 577	3 955
Gotha	71 239	532	3 808	16 382	23 527	15 306	7 040	4 644	35 109	305 281	5 505
Greiz	61 483	449	3 302	15 883	20 628	11 720	5 602	3 899	29 932	259 358	4 616
Hildburghausen	31 456	169	1 006	5 594	8 912	6 957	4 533	4 285	33 063	149 657	2 772
Saale-Holzland-Kreis	42 555	722	1 687	8 846	13 810	9 411	4 760	3 319	25 513	187 002	3 436
Ilm-Kreis	59 866	806	3 285	13 110	20 203	12 251	5 843	4 368	33 801	257 632	4 499
Kyffhäuserkreis	42 634	204	1 913	9 283	13 468	9 095	4 984	3 687	28 069	189 199	3 523
Nordhausen	45 976	789	1 979	10 007	16 651	9 164	4 039	3 347	25 879	197 305	3 566
Saale-Orla-Kreis	45 893	630	1 973	9 665	14 562	10 076	5 175	3 812	29 350	202 599	3 689
Schmallkalden-Meiningen	66 176	461	3 014	13 511	22 633	13 850	7 149	5 558	42 316	292 014	5 369
Saalfeld-Rudolstadt	63 010	1 563	2 774	15 162	21 072	12 131	5 768	4 540	34 730	266 878	4 703
Sömmerda	35 966	401	1 617	6 994	11 050	7 958	4 460	3 486	26 584	161 951	2 974
Sonneberg	32 941	297	1 664	8 001	11 058	6 563	3 041	2 317	17 870	140 791	2 490
Unstrut-Hainich-Kreis	54 320	503	2 692	11 663	17 173	11 108	6 025	5 156	39 831	241 089	4 431
Wartburgkreis	63 680	603	2 153	12 016	20 674	13 668	7 486	7 080	54 253	291 162	5 323
Weimarer Land	41 305	376	1 763	9 185	12 737	8 936	4 705	3 603	27 577	182 892	3 383

¹⁾ Ohne Wohnheime.

2 Wohnungsbestand Deutschlands nach Verwaltungsbezirken

- Wohnungen 2004 nach der Zahl der Räume -

Gegenstand der Nachweisung	Wohnungen in Wohn- und Nichtwohngebäuden ¹⁾									
	davon mit ... Räumen								Räume insgesamt	Wohnfläche insgesamt
	zusammen	1	2	3	4	5	6	7 oder mehr		
								Wohnungen		
								Anzahl		
									1 000 m	

Nachrichtlich:
Berlin-Ost

Insgesamt

Bestand am 31.12.2003	718 035	2 985	102 968	253 057	237 254	94 825	20 121	6 825	51 116	2 563 075	47 409
+ Zugang durch											
Err. neuer Gebäude	2 288	19	143	290	615	713	359	149	1 115	10 469	243
Baum. an best. Gebäuden	188	- 7	- 356	- 169	414	172	73	61	464	2 192	81
- Totalabgang	1 117	24	165	293	431	126	65	13	92	4 069	76
Bestand am 31.12.2004	719 394	2 973	102 590	252 885	237 852	95 584	20 488	7 022	52 603	2 571 667	47 656

Berlin-West

Insgesamt

Bestand am 31.12.2003	1 158 014	22 819	156 709	431 510	336 073	138 271	45 430	27 202	209 657	4 148 651	83 484
+ Zugang durch											
Err. neuer Gebäude	1 256	1	53	334	165	306	288	109	888	5 915	138
Baum. an best. Gebäuden	82	- 180	- 107	22	123	89	41	94	780	1 635	55
- Totalabgang	208	2	86	59	28	16	10	7	54	657	15
Bestand am 31.12.2004	1 159 144	22 638	156 569	431 807	336 333	138 650	45 749	27 398	211 271	4 155 544	83 661

¹⁾ Ohne Wohnheime.

3 Bestand an Wohngebäuden in Deutschland nach Verwaltungsbezirken

- Wohngebäude 2004 nach Gebäudearten -

Gegenstand der Nachweisung	Wohngebäude ¹⁾										
	zusammen			davon							
				mit 1 Wohnung		mit 2 Wohnungen			mit 3 oder mehr Wohnungen		
	Gebäude	Wohnfläche	Wohnungen	Gebäude/ Wohnungen	Wohnfläche	Gebäude	Wohnfläche	Wohnungen	Gebäude	Wohnfläche	Wohnungen
	Anzahl	1 000 m ²	Anzahl		1 000 m ²	Anzahl	1 000 m ²	Anzahl		1 000 m ²	Anzahl
Baden-Württemberg											
Insgesamt											
Bestand am 31.12.2003	2 222 789	426 603	4 696 236	1 280 433	158 066	549 026	100 665	1 098 052	393 330	167 873	2 317 751
+ Zugang durch											
Err. neuer Gebäude	21 304	4 029	34 170	16 761	2 445	2 761	578	5 522	1 782	1 007	11 887
Baum. an best. Gebäuden	604	577	3 274	- 673	53	582	239	1 164	695	285	2 783
- Totalabgang	1 473	271	3 273	927	106	272	46	544	274	120	1 802
Bestand am 31.12.2004	2 243 204	430 935	4 730 396	1 295 585	160 457	552 095	101 436	1 104 190	395 524	169 043	2 330 621
Stadtkreise zusammen											
Bestand am 31.12.2003	259 477	72 929	944 002	101 918	12 482	50 604	9 066	101 208	106 955	51 381	740 876
+ Zugang durch											
Err. neuer Gebäude	1 695	450	4 432	1 217	175	147	32	294	331	243	2 921
Baum. an best. Gebäuden	50	64	380	- 17	11	7	10	14	60	44	383
- Totalabgang	222	66	943	105	13	34	6	68	83	47	770
Bestand am 31.12.2004	260 990	73 376	947 863	103 013	12 656	50 724	9 101	101 448	107 253	51 620	743 402
Landkreise zusammen											
Bestand am 31.12.2003	1 963 312	353 674	3 752 234	1 178 515	145 584	498 422	91 599	996 844	286 375	116 491	1 576 875
+ Zugang durch											
Err. neuer Gebäude	19 609	3 579	29 738	15 544	2 270	2 614	547	5 228	1 451	764	8 966
Baum. an best. Gebäuden	554	513	2 894	- 656	42	575	230	1 150	635	241	2 400
- Totalabgang	1 251	206	2 330	822	93	238	40	476	191	73	1 032
Bestand am 31.12.2004	1 982 214	357 559	3 782 533	1 192 572	147 801	501 371	92 336	1 002 742	288 271	117 423	1 587 219
RB Stuttgart											
Bestand am 31.12.2003	812 788	156 222	1 764 300	454 202	55 218	203 026	36 162	406 052	155 560	64 842	904 046
+ Zugang durch											
Err. neuer Gebäude	7 692	1 509	13 024	6 019	875	917	192	1 834	756	443	5 171
Baum. an best. Gebäuden	152	176	950	- 204	21	166	72	332	190	83	822
- Totalabgang	691	124	1 520	408	45	144	22	288	139	57	824
Bestand am 31.12.2004	819 931	157 782	1 776 753	459 607	56 067	203 964	36 405	407 928	156 360	65 310	909 218
Davon:											
Region											
Mittlerer Neckar											
Stadtkreis											
Stuttgart	71 549	21 167	285 245	21 265	2 551	13 324	2 327	26 648	36 960	16 289	237 332
Landkreise											
Böblingen	74 437	14 598	162 092	43 489	5 327	18 139	3 212	36 278	12 809	6 059	82 325
Esslingen	105 097	20 027	230 411	58 014	6 861	25 594	4 460	51 188	21 489	8 705	121 209
Göppingen	57 569	10 235	112 823	31 865	3 831	17 073	2 987	34 146	8 631	3 417	46 812
Ludwigsburg	102 633	20 047	229 078	57 465	6 894	24 180	4 172	48 360	20 988	8 982	123 253
Rems-Murr-Kreis	86 162	16 436	185 437	44 849	5 474	23 312	4 110	46 624	18 001	6 852	93 964
Region											
Franken											
Stadtkreis											
Heilbronn	21 013	4 634	56 239	10 173	1 213	4 761	811	9 522	6 079	2 610	36 544
Landkreise											
Heilbronn	82 883	13 656	138 816	54 738	6 721	19 815	3 631	39 630	8 330	3 303	44 448
Hohenlohekreis	27 172	4 575	45 467	18 051	2 280	6 535	1 240	13 070	2 586	1 054	14 346
Schwäbisch-Hall	46 642	7 862	78 582	30 572	3 869	11 273	2 092	22 546	4 797	1 902	25 464
Main-Tauber-Kreis	35 364	5 927	58 527	22 532	2 872	9 421	1 769	18 842	3 411	1 286	17 153
Region											
Ostwürttemberg											
Landkreise											
Heidenheim	33 986	5 597	59 811	22 051	2 620	8 234	1 468	16 468	3 701	1 509	21 292
Ostalbkreis	75 424	13 021	134 225	44 543	5 555	22 303	4 125	44 606	8 578	3 342	45 076

¹⁾ Ohne Wohnheime.

3 Bestand an Wohngebäuden in Deutschland nach Verwaltungsbezirken

- Wohngebäude 2004 nach Gebäudearten -

Gegenstand der Nachweisung	Wohngebäude ¹⁾										
	zusammen			davon							
				mit 1 Wohnung		mit 2 Wohnungen			mit 3 oder mehr Wohnungen		
	Gebäude	Wohnfläche	Wohnungen	Gebäude/Wohnungen	Wohnfläche	Gebäude	Wohnfläche	Wohnungen	Gebäude	Wohnfläche	Wohnungen
	Anzahl	1 000 m ²	Anzahl		1 000 m ²	Anzahl	1 000 m ²	Anzahl		1 000 m ²	Anzahl
RB Karlsruhe											
Bestand am 31.12.2003	551 225	111 118	1 234 647	304 457	38 161	141 653	26 126	283 306	105 115	46 831	646 884
+ Zugang durch											
Err. neuer Gebäude	4 666	849	6 924	3 746	550	596	127	1 192	324	172	1 986
Baum. an best. Gebäuden	124	124	640	- 109	17	83	45	166	150	62	583
- Totalabgang	262	50	654	178	20	44	8	88	40	22	388
Bestand am 31.12.2004	555 751	112 040	1 241 549	307 916	38 708	142 288	26 289	284 576	105 547	47 043	649 057
Davon:											
Region											
Mittlerer Oberrhein											
Stadtkreise											
Baden-Baden	10 769	2 711	30 126	4 464	601	2 727	519	5 454	3 578	1 592	20 208
Karlsruhe	38 645	11 131	138 665	16 962	2 140	7 039	1 273	14 078	14 644	7 717	107 625
Landkreise											
Karlsruhe	103 292	17 939	180 146	64 016	8 112	27 172	5 039	54 344	12 104	4 787	61 786
Rastatt	50 744	9 531	98 676	27 689	3 527	15 440	2 913	30 880	7 615	3 091	40 107
Region											
Unterer Neckar											
Stadtkreise											
Heidelberg	18 786	5 302	67 239	7 199	905	3 795	705	7 590	7 792	3 692	52 450
Mannheim	39 524	11 963	161 722	15 751	1 868	7 208	1 288	14 416	16 565	8 807	131 555
Landkreise											
Neckar-Odenwald-Kreis	39 892	6 535	62 864	25 916	3 290	10 857	2 089	21 714	3 119	1 156	15 234
Rhein-Neckar-Kreis	121 157	22 847	240 074	67 951	8 695	33 313	6 165	66 626	19 893	7 988	105 497
Region											
Nordschwarzwald											
Stadtkreis											
Pforzheim	17 104	4 466	56 480	8 006	991	3 299	584	6 598	5 799	2 891	41 876
Landkreise											
Calw	36 451	6 443	69 188	21 036	2 577	9 987	1 835	19 974	5 428	2 030	28 178
Enzkreis	50 471	8 176	83 875	31 938	3 888	13 541	2 423	27 082	4 992	1 865	24 855
Freudenstadt	28 916	4 997	52 494	16 988	2 113	7 910	1 456	15 820	4 018	1 428	19 686
RB Freiburg											
Bestand am 31.12.2003	441 899	87 231	943 226	246 750	31 094	114 548	21 600	229 096	80 601	34 538	467 380
+ Zugang durch											
Err. neuer Gebäude	4 560	887	7 708	3 442	502	697	146	1 394	421	240	2 872
Baum. an best. Gebäuden	166	156	900	- 194	5	154	64	308	206	86	786
- Totalabgang	247	51	596	151	18	41	8	82	55	25	363
Bestand am 31.12.2004	446 373	88 222	951 238	249 843	31 582	115 357	21 802	230 714	81 173	34 839	470 681
Davon:											
Region											
Südlicher Oberrhein											
Stadtkreis											
Freiburg i. Breisgau	24 514	7 520	97 162	9 454	1 196	4 821	919	9 642	10 239	5 404	78 066
Landkreise											
Breisgau-Hochschwarzwald	51 096	9 825	102 604	28 842	3 697	13 366	2 536	26 732	8 888	3 592	47 030
Emmendingen	32 531	6 313	65 645	17 360	2 201	9 350	1 779	18 700	5 821	2 333	29 585
Ortenaukreis	92 132	17 249	176 253	51 410	6 580	27 088	5 226	54 176	13 634	5 444	70 667
Region											
Schwarzwald-Baar-Heuberg											
Landkreise											
Rottweil	36 870	5 993	60 988	23 514	2 849	9 361	1 730	18 722	3 995	1 414	18 752
Schwarzwald-Baar-Kreis	43 825	8 674	95 711	23 265	2 913	12 168	2 232	24 336	8 392	3 529	48 110
Tuttlingen	34 066	5 573	56 579	22 720	2 789	7 763	1 429	15 526	3 583	1 356	18 333
Region											
Hochrhein-Bodensee											
Landkreise											
Konstanz	51 077	10 990	124 980	27 744	3 509	11 642	2 178	23 284	11 691	5 302	73 952
Lörrach	43 929	8 934	98 554	25 049	3 140	10 120	1 872	20 240	8 760	3 923	53 265
Waldshut	36 333	7 151	72 762	20 485	2 709	9 678	1 900	19 356	6 170	2 542	32 921

¹⁾ Ohne Wohnheime.

3 Bestand an Wohngebäuden in Deutschland nach Verwaltungsbezirken

- Wohngebäude 2004 nach Gebäudearten -

Gegenstand der Nachweisung	Wohngebäude ¹⁾										
	zusammen			davon							
				mit 1 Wohnung		mit 2 Wohnungen			mit 3 oder mehr Wohnungen		
	Gebäude	Wohn- fläche	Wohn- nungen	Gebäude/ Wohnungen	Wohn- fläche	Gebäude	Wohn- fläche	Wohn- nungen	Gebäude	Wohn- fläche	Wohn- nungen
	Anzahl	1 000 m ²	Anzahl		1 000 m ²	Anzahl	1 000 m ²	Anzahl		1 000 m ²	Anzahl
RB Tübingen											
Bestand am 31.12.2003	416 877	72 033	754 063	275 024	33 594	89 799	16 777	179 598	52 054	21 662	299 441
+ Zugang durch											
Err. neuer Gebäude	4 386	783	6 514	3 554	518	551	114	1 102	281	152	1 858
Baum. an best. Gebäuden	162	122	784	- 166	10	179	57	358	149	54	592
- Totalabgang	273	46	503	190	22	43	8	86	40	16	227
Bestand am 31.12.2004	421 149	72 891	760 856	278 219	34 100	90 486	16 940	180 972	52 444	21 852	301 665
Davon:											
Region											
Neckar-Alb											
Landkreise											
Reutlingen	65 957	11 120	120 225	43 254	5 021	14 343	2 590	28 686	8 360	3 509	48 285
Tübingen	45 264	8 320	92 083	27 336	3 303	10 723	1 985	21 446	7 205	3 031	43 301
Zollernalbkreis	55 870	8 210	81 944	42 777	5 029	9 409	1 703	18 818	3 684	1 478	20 349
Region											
Donau-Iller											
Stadtkreis											
Ulm	19 086	4 482	54 985	9 739	1 190	3 750	674	7 500	5 597	2 618	37 746
Landkreise											
Alb-Donau-Kreis	49 261	7 879	75 916	33 853	4 234	11 543	2 199	23 086	3 865	1 446	18 977
Biberach	49 508	8 015	76 441	35 894	4 527	9 827	1 914	19 654	3 787	1 574	20 893
Region											
Bodensee-Oberschwaben											
Landkreise											
Bodenseekreis	42 554	8 536	92 804	24 039	3 074	10 054	1 877	20 108	8 461	3 585	48 657
Ravensburg	59 641	10 778	111 551	37 838	4 800	13 526	2 588	27 052	8 277	3 390	46 661
Sigmaringen	34 008	5 551	54 907	23 489	2 920	7 311	1 410	14 622	3 208	1 221	16 796
Bayern											
Insgesamt											
Bestand am 31.12.2003	2 776 656	515 898	5 608 583	1 827 308	232 244	582 787	107 633	1 165 574	366 561	176 020	2 615 701
+ Zugang durch											
Err. neuer Gebäude	32 077	5 841	50 810	26 294	3 768	3 393	738	6 786	2 390	1 336	17 730
Baum. an best. Gebäuden	520	820	6 119	- 2 907	- 183	2 456	614	4 912	971	390	4 114
- Totalabgang	1 469	251	2 811	1 026	124	252	43	504	191	84	1 281
Bestand am 31.12.2004	2 807 783	522 307	5 662 700	1 849 669	235 705	588 387	108 942	1 176 774	369 727	177 662	2 636 257
Kreisfreie Städte zusammen											
Bestand am 31.12.2003	485 983	135 088	1 835 687	254 718	30 528	72 366	12 459	144 732	158 899	92 101	1 436 237
+ Zugang durch											
Err. neuer Gebäude	5 104	1 209	13 354	3 852	509	303	61	606	949	639	8 896
Baum. an best. Gebäuden	70	142	1 075	- 153	8	75	26	150	148	108	1 078
- Totalabgang	570	94	1 304	330	35	126	18	252	114	41	722
Bestand am 31.12.2004	490 587	136 345	1 848 812	258 087	31 010	72 618	12 528	145 236	159 882	92 807	1 445 489
Landkreise zusammen											
Bestand am 31.12.2003	2 290 673	380 809	3 772 896	1 572 590	201 716	510 421	95 174	1 020 842	207 662	83 919	1 179 464
+ Zugang durch											
Err. neuer Gebäude	26 973	4 632	37 456	22 442	3 258	3 090	678	6 180	1 441	697	8 834
Baum. an best. Gebäuden	450	678	5 044	- 2 754	- 191	2 381	588	4 762	823	282	3 036
- Totalabgang	899	158	1 507	696	89	126	26	252	77	43	559
Bestand am 31.12.2004	2 317 196	385 961	3 813 888	1 591 582	204 695	515 769	96 414	1 031 538	209 845	84 854	1 190 768
RB Oberbayern											
Bestand am 31.12.2003	788 952	167 682	1 945 739	507 754	65 729	147 059	27 394	294 118	134 139	74 559	1 143 867
+ Zugang durch											
Err. neuer Gebäude	10 691	2 198	21 232	8 198	1 168	1 086	234	2 172	1 407	796	10 862
Baum. an best. Gebäuden	133	239	1 867	- 657	- 40	491	131	982	299	147	1 542
- Totalabgang	739	120	1 382	480	55	158	24	316	101	41	586
Bestand am 31.12.2004	799 037	169 999	1 967 456	514 815	66 802	148 480	27 736	296 960	135 742	75 461	1 155 681

¹⁾ Ohne Wohnheime.

3 Bestand an Wohngebäuden in Deutschland nach Verwaltungsbezirken

- Wohngebäude 2004 nach Gebäudearten -

Gegenstand der Nachweisung	Wohngebäude ¹⁾										
	zusammen			davon							
				mit 1 Wohnung		mit 2 Wohnungen			mit 3 oder mehr Wohnungen		
	Gebäude	Wohnfläche	Wohnungen	Gebäude/ Wohnungen	Wohnfläche	Gebäude	Wohnfläche	Wohnungen	Gebäude	Wohnfläche	Wohnungen
	Anzahl	1 000 m ²	Anzahl		1 000 m ²	Anzahl	1 000 m ²	Anzahl		1 000 m ²	Anzahl
Davon:											
Kreisfreie Städte											
Ingolstadt	23 734	4 624	54 816	15 816	1 912	3 961	711	7 922	3 957	2 000	31 078
München	128 117	47 778	705 713	59 704	7 119	14 504	2 474	29 008	53 909	38 185	617 001
Rosenheim	9 283	2 257	29 616	4 929	601	1 663	284	3 326	2 691	1 373	21 361
Landkreise											
Altötting	27 254	4 786	47 579	19 729	2 624	5 093	949	10 186	2 432	1 213	17 664
Bad Tölz-Wolfratshausen	24 758	4 822	50 629	15 094	2 026	5 762	1 113	11 524	3 902	1 682	24 011
Berchtesgadener Land	21 188	4 220	48 232	12 114	1 589	4 960	909	9 920	4 114	1 722	26 198
Dachau	28 617	5 169	54 830	18 525	2 381	6 364	1 171	12 728	3 728	1 616	23 577
Ebersberg	27 606	4 928	49 981	19 753	2 592	5 050	922	10 100	2 803	1 414	20 128
Eichstätt	34 380	5 268	46 485	26 359	3 489	6 552	1 274	13 104	1 469	504	7 022
Erding	27 670	4 871	45 695	19 603	2 684	5 746	1 131	11 492	2 321	1 056	14 600
Freising	34 428	6 268	64 048	23 850	3 158	6 663	1 261	13 326	3 915	1 850	26 872
Fürstenfeldbruck	43 898	8 163	89 328	31 357	3 887	6 744	1 203	13 488	5 797	3 074	44 483
Garmisch-Partenkirchen	18 660	3 764	44 872	9 022	1 139	4 499	818	8 998	5 139	1 807	26 852
Landsberg am Lech	27 477	4 517	43 894	19 791	2 510	5 568	1 074	11 136	2 118	932	12 967
Miesbach	20 440	3 967	41 931	11 919	1 629	4 866	914	9 732	3 655	1 424	20 280
Mühldorf am Inn	28 054	4 808	46 340	20 681	2 764	5 084	982	10 168	2 289	1 061	15 491
München	59 008	12 509	136 936	40 873	5 349	9 228	1 716	18 456	8 907	5 444	77 607
Neuburg-Schrobenhausen	25 280	3 909	37 115	19 206	2 441	4 680	883	9 360	1 394	584	8 549
Pfaffenhofen a.d.Ilm	30 286	4 840	44 007	22 346	2 943	6 115	1 211	12 230	1 825	685	9 431
Rosenheim	55 119	9 871	96 770	35 516	4 824	12 721	2 423	25 442	6 882	2 625	35 812
Starnberg	29 751	5 507	55 876	20 105	2 661	5 672	1 097	11 344	3 974	1 750	24 427
Traunstein	42 675	7 762	77 245	27 708	3 814	9 856	1 908	19 712	5 111	2 040	29 825
Weilheim-Schongau	31 354	5 392	55 518	20 815	2 664	7 129	1 307	14 258	3 410	1 421	20 445
RB Niederbayern											
Bestand am 31.12.2003	325 981	53 376	509 484	236 576	31 208	65 864	12 533	131 728	23 541	9 635	141 180
+ Zugang durch											
Err. neuer Gebäude	4 393	758	5 928	3 703	557	536	121	1 072	154	80	1 153
Baum. an best. Gebäuden	55	107	785	- 490	- 32	432	102	864	113	36	411
- Totalabgang	186	31	262	156	22	21	5	42	9	5	64
Bestand am 31.12.2004	330 242	54 209	515 934	239 632	31 712	66 811	12 752	133 622	23 799	9 746	142 680
Davon:											
Kreisfreie Städte											
Landshut	11 872	2 607	31 393	7 460	925	1 885	340	3 770	2 527	1 342	20 163
Passau	9 238	2 081	25 594	5 127	656	1 921	353	3 842	2 190	1 072	16 625
Straubing	9 488	1 887	22 416	6 102	750	1 362	237	2 724	2 024	900	13 590
Landkreise											
Deggendorf	31 818	5 239	50 686	22 635	2 959	6 718	1 268	13 436	2 465	1 012	14 615
Dingolfing-Landau	27 584	4 097	35 846	22 749	2 993	3 935	746	7 870	900	359	5 227
Freyung-Grafenau	23 973	3 728	35 528	16 132	2 068	6 370	1 180	12 740	1 471	480	6 656
Kelheim	31 541	5 166	47 251	23 258	3 139	6 196	1 223	12 392	2 087	805	11 601
Landshut	42 433	6 664	58 981	32 637	4 357	7 909	1 544	15 818	1 887	764	10 526
Passau	53 126	8 750	81 346	37 495	5 092	12 181	2 361	24 362	3 450	1 297	19 489
Regen	23 255	3 818	37 719	14 590	1 882	6 554	1 225	13 108	2 111	712	10 021
Rottal-Inn	35 985	5 695	50 224	28 088	3 819	6 218	1 207	12 436	1 679	670	9 700
Straubing-Bogen	29 929	4 478	38 950	23 359	3 073	5 562	1 070	11 124	1 008	335	4 467
RB Oberpfalz											
Bestand am 31.12.2003	275 653	46 491	477 379	180 475	22 938	67 618	12 451	135 236	27 560	11 102	161 668
+ Zugang durch											
Err. neuer Gebäude	3 520	578	4 544	2 991	432	402	86	804	127	59	749
Baum. an best. Gebäuden	45	94	782	- 459	- 41	392	92	784	112	43	457
- Totalabgang	136	28	336	106	14	12	3	24	18	11	206
Bestand am 31.12.2004	279 082	47 134	482 369	182 901	23 316	68 400	12 626	136 800	27 781	11 193	162 668
Davon:											
Kreisfreie Städte											
Amberg	8 745	1 814	21 631	4 923	594	1 668	298	3 336	2 154	922	13 372
Regensburg	19 376	5 298	72 836	9 156	1 129	3 002	511	6 004	7 218	3 658	57 676
Weiden i.d. Oberpfalz	8 730	1 859	22 313	4 395	558	2 012	348	4 024	2 323	953	13 894
Landkreise											
Amberg-Weizsach	28 609	4 625	44 462	18 414	2 373	8 098	1 501	16 196	2 097	751	9 852
Cham	38 460	5 969	56 740	25 833	3 260	10 266	1 948	20 532	2 361	761	10 375
Neumarkt i.d. Oberpfalz	36 185	5 802	52 000	27 392	3 653	7 127	1 409	14 254	1 666	740	10 354
Neustadt a.d. Waldnaab	27 675	4 407	43 147	17 236	2 194	8 330	1 528	16 660	2 109	685	9 251
Regensburg	49 993	7 901	73 984	36 084	4 697	10 622	1 991	21 244	3 287	1 213	16 656
Schwandorf	39 787	6 107	60 141	26 102	3 232	11 056	2 014	22 112	2 629	860	11 927
Tirschenreuth	21 522	3 353	35 115	13 366	1 626	6 219	1 078	12 438	1 937	649	9 311

¹⁾ Ohne Wohnheime.

3 Bestand an Wohngebäuden in Deutschland nach Verwaltungsbezirken

- Wohngebäude 2004 nach Gebäudearten -

Gegenstand der Nachweisung	Wohngebäude ¹⁾										
	zusammen			davon							
				mit 1 Wohnung		mit 2 Wohnungen			mit 3 oder mehr Wohnungen		
	Gebäude	Wohnfläche	Wohnungen	Gebäude/ Wohnungen	Wohnfläche	Gebäude	Wohnfläche	Wohnungen	Gebäude	Wohnfläche	Wohnungen
	Anzahl	1 000 m ²	Anzahl		1 000 m ²	Anzahl	1 000 m ²	Anzahl		1 000 m ²	Anzahl
RB Oberfranken											
Bestand am 31.12.2003	281 187	47 946	508 308	175 317	21 865	69 930	12 584	139 860	35 940	13 498	193 131
+ Zugang durch											
Err. neuer Gebäude	2 254	355	2 845	1 944	272	226	48	452	84	35	449
Baum. an best. Gebäuden	63	66	460	- 216	- 10	205	51	410	74	25	266
- Totalabgang	42	7	80	28	3	5	1	10	9	3	42
Bestand am 31.12.2004	283 462	48 360	511 533	177 017	22 123	70 356	12 681	140 712	36 089	13 555	193 804
Davon:											
Kreisfreie Städte											
Bamberg	11 974	2 857	36 257	5 221	635	2 460	422	4 920	4 293	1 800	26 116
Bayreuth	12 516	2 958	37 576	6 844	857	2 062	366	4 124	3 610	1 735	26 608
Coburg	9 090	1 876	22 339	5 012	619	1 845	316	3 690	2 233	941	13 637
Hof	9 620	2 126	26 808	4 904	584	1 682	286	3 364	3 034	1 256	18 540
Landkreise											
Bamberg	38 239	6 247	58 702	24 941	3 233	10 137	1 955	20 274	3 161	1 059	13 487
Bayreuth	30 251	4 781	46 769	20 119	2 571	7 655	1 396	15 310	2 477	814	11 340
Coburg	24 340	4 088	41 222	15 708	2 025	6 196	1 148	12 392	2 436	916	13 122
Forchheim	30 309	4 988	47 739	20 057	2 590	7 531	1 445	15 062	2 721	953	12 620
Hof	31 311	4 767	52 203	19 388	2 259	8 534	1 421	17 068	3 389	1 087	15 747
Kronach	22 015	3 407	33 263	14 331	1 799	6 179	1 126	12 358	1 505	482	6 574
Kulmbach	21 592	3 459	35 456	13 854	1 727	5 571	988	11 142	2 167	744	10 460
Lichtenfels	19 473	3 119	30 750	13 029	1 647	4 831	889	9 662	1 613	583	8 059
Wunsiedel im Fichtelgebirge	22 732	3 686	42 449	13 609	1 578	5 673	924	11 346	3 450	1 184	17 494
RB Mittelfranken											
Bestand am 31.12.2003	360 822	69 818	785 317	235 500	29 253	68 575	12 445	137 150	56 747	28 120	412 667
+ Zugang durch											
Err. neuer Gebäude	3 581	627	5 400	3 150	435	229	47	458	202	146	1 792
Baum. an best. Gebäuden	76	100	738	- 313	- 18	270	69	540	119	49	511
- Totalabgang	134	22	311	83	10	24	4	48	27	8	180
Bestand am 31.12.2004	364 345	70 523	791 144	238 254	29 660	69 050	12 558	138 100	57 041	28 306	414 790
Davon:											
Kreisfreie Städte											
Ansbach	9 118	1 814	20 684	5 032	607	1 953	336	3 906	2 133	871	11 746
Erlangen	16 886	4 060	52 068	9 875	1 233	2 553	446	5 106	4 458	2 381	37 087
Fürth	17 060	4 459	56 737	9 548	1 118	2 406	416	4 812	5 106	2 926	42 377
Nürnberg	66 743	18 783	254 976	36 177	4 208	7 614	1 271	15 228	22 952	13 303	203 571
Schwabach	9 034	1 645	18 496	5 937	713	1 623	282	3 246	1 474	650	9 313
Landkreise											
Ansbach	50 909	7 957	73 967	36 335	4 677	11 201	2 136	22 402	3 373	1 145	15 230
Erlangen-Höchstadt	34 613	5 732	55 029	23 801	3 071	7 718	1 471	15 436	3 094	1 189	15 792
Fürth	28 441	4 918	51 142	18 710	2 324	6 205	1 114	12 410	3 526	1 480	20 022
Neustadt a.d. Aisch- Bad Windsheim	28 750	4 532	42 181	20 762	2 682	6 032	1 137	12 064	1 956	713	9 355
Nürnberger Land	43 074	7 084	73 582	29 609	3 653	9 066	1 600	18 132	4 399	1 830	25 841
Roth	34 077	5 320	50 830	25 139	3 165	6 706	1 226	13 412	2 232	929	12 279
Weissenburg-Gunzenhausen	25 640	4 219	41 452	17 329	2 208	5 973	1 122	11 946	2 338	889	12 177
RB Unterfranken											
Bestand am 31.12.2003	329 446	56 628	583 970	205 680	25 661	87 427	16 288	174 854	36 339	14 678	203 436
+ Zugang durch											
Err. neuer Gebäude	2 830	496	4 002	2 255	327	433	97	866	142	72	881
Baum. an best. Gebäuden	52	89	611	- 332	- 19	267	72	534	117	37	409
- Totalabgang	63	11	108	48	6	9	2	18	6	3	42
Bestand am 31.12.2004	332 265	57 202	588 475	207 555	25 963	88 118	16 455	176 236	36 592	14 784	204 684
Davon:											
Kreisfreie Städte											
Aschaffenburg	11 576	2 779	33 645	4 891	618	2 907	524	5 814	3 778	1 637	22 940
Schweinfurt	8 561	2 167	27 653	4 076	496	1 505	261	3 010	2 980	1 410	20 567
Würzburg	18 694	5 056	67 438	8 848	1 116	3 732	672	7 464	6 114	3 268	51 126
Landkreise											
Aschaffenburg	44 647	7 468	72 442	25 738	3 264	14 915	2 832	29 830	3 994	1 372	16 874
Bad Kissingen	29 540	4 865	48 434	18 921	2 350	7 912	1 492	15 824	2 707	1 023	13 689
Hassberge	24 516	3 823	35 908	17 110	2 183	5 904	1 118	11 808	1 502	522	6 990
Kitzingen	23 985	3 780	37 018	16 567	2 047	5 392	1 001	10 784	2 026	732	9 667
Main-Spessart	37 167	5 801	56 282	24 469	3 003	10 090	1 889	20 180	2 608	909	11 633
Miltenberg	34 013	5 478	54 113	21 359	2 677	9 745	1 796	19 490	2 909	1 005	13 264
Rhön-Grabfeld	24 631	3 855	36 618	17 256	2 146	5 621	1 081	11 242	1 754	628	8 120
Schweinfurt	31 973	5 080	48 943	21 175	2 683	8 352	1 539	16 704	2 446	858	11 064
Würzburg	42 962	7 050	69 981	27 145	3 380	12 043	2 250	24 086	3 774	1 420	18 750

¹⁾ Ohne Wohnheime.

3 Bestand an Wohngebäuden in Deutschland nach Verwaltungsbezirken

- Wohngebäude 2004 nach Gebäudearten -

Gegenstand der Nachweisung	Wohngebäude ¹⁾										
	zusammen			davon							
				mit 1 Wohnung		mit 2 Wohnungen			mit 3 oder mehr Wohnungen		
	Gebäude	Wohn- fläche	Wohn- ungen	Gebäude/ Wohnungen	Wohn- fläche	Gebäude	Wohn- fläche	Wohn- ungen	Gebäude	Wohn- fläche	Wohn- ungen
	Anzahl	1 000 m ²	Anzahl		1 000 m ²	Anzahl	1 000 m ²	Anzahl		1 000 m ²	Anzahl
RB Schwaben											
Bestand am 31.12.2003	414 615	73 957	798 386	286 006	35 591	76 314	13 937	152 628	52 295	24 428	359 752
+ Zugang durch											
Err. neuer Gebäude	4 808	829	6 859	4 053	577	481	105	962	274	147	1 844
Baum. an best. Gebäuden	96	125	876	- 440	- 24	399	96	798	137	54	518
- Totalabgang	169	32	332	125	15	23	4	46	21	12	161
Bestand am 31.12.2004	419 350	74 880	805 789	289 495	36 129	77 172	14 134	154 344	52 683	24 617	361 950
Davon:											
Kreisfreie Städte											
Augsburg	35 313	9 846	136 543	18 138	2 081	4 477	714	8 954	12 698	7 050	109 451
Kaufbeuren	8 298	1 674	20 917	5 480	626	1 078	183	2 156	1 740	865	13 281
Kempten (Allgäu)	9 110	2 399	30 589	4 867	588	1 435	258	2 870	2 808	1 553	22 852
Memmingen	8 411	1 642	19 758	5 625	666	1 308	220	2 616	1 478	755	11 517
Landkreise											
Aichach-Friedberg	34 027	5 548	51 910	25 019	3 279	6 788	1 303	13 576	2 220	966	13 315
Augsburg	61 031	10 181	102 809	44 796	5 613	11 008	2 002	22 016	5 227	2 566	35 997
Dillingen a.d. Donau	27 831	4 081	39 011	21 948	2 685	4 558	845	9 116	1 325	551	7 947
Donau-Ries	38 233	5 831	55 188	28 710	3 604	7 479	1 401	14 958	2 044	826	11 520
Günzburg	34 162	5 162	50 844	25 994	3 183	5 967	1 094	11 934	2 201	886	12 916
Lindau (Bodensee)	16 618	3 307	36 872	8 875	1 136	4 069	758	8 138	3 674	1 412	19 859
Neu-Ulm	39 014	6 696	71 393	27 354	3 305	7 230	1 304	14 460	4 430	2 086	29 579
Oberallgäu	33 123	6 636	75 008	18 227	2 388	8 030	1 496	16 060	6 866	2 751	40 721
Ostallgäu	35 434	5 952	58 659	24 564	3 205	7 292	1 356	14 584	3 578	1 390	19 511
Unterallgäu	38 745	5 926	56 288	29 898	3 769	6 453	1 198	12 906	2 394	959	13 484
Berlin											
Insgesamt											
Bestand am 31.12.2003	302 869	129 600	1 859 599	139 622	15 279	21 170	3 731	42 340	142 077	110 591	1 677 637
+ Zugang durch											
Err. neuer Gebäude	2 407	366	3 367	2 233	276	95	17	190	79	72	944
Baum. an best. Gebäuden	51	133	252	- 13	15	26	8	52	38	110	213
- Totalabgang	97	88	1 270	44	5	11	3	22	42	80	1 204
Bestand am 31.12.2004	305 230	130 010	1 861 948	141 798	15 565	21 280	3 753	42 560	142 152	110 692	1 677 590
Brandenburg											
Insgesamt											
Bestand am 31.12.2003	579 634	94 866	1 243 640	410 179	42 304	79 215	12 342	158 430	90 240	40 221	675 031
+ Zugang durch											
Err. neuer Gebäude	8 716	1 121	9 982	8 029	957	563	101	1 126	124	63	827
Baum. an best. Gebäuden	407	141	735	107	50	220	47	440	80	44	188
- Totalabgang	779	400	6 947	109	11	39	6	78	631	383	6 760
Bestand am 31.12.2004	587 885	95 717	1 247 253	418 134	43 295	79 950	12 482	159 900	89 801	39 941	669 219
Kreisfreie Städte zusammen											
Bestand am 31.12.2003	50 258	14 647	221 363	25 418	2 726	5 303	854	10 606	19 537	11 066	185 339
+ Zugang durch											
Err. neuer Gebäude	792	111	1 033	720	85	43	8	86	29	18	227
Baum. an best. Gebäuden	40	23	- 133	10	4	17	4	34	13	14	- 177
- Totalabgang	216	112	2 036	8	1	5	1	10	203	111	2 018
Bestand am 31.12.2004	50 874	14 668	220 227	26 140	2 814	5 358	865	10 716	19 376	10 989	183 371
Davon:											
Brandenburg an der Havel	12 143	2 909	44 771	6 561	661	1 065	162	2 130	4 517	2 086	36 080
Cottbus	14 232	4 085	60 732	7 716	865	1 687	277	3 374	4 829	2 943	49 642
Frankfurt (Oder)	7 948	2 453	37 856	4 115	455	809	126	1 618	3 024	1 872	32 123
Potsdam	16 551	5 221	76 868	7 748	833	1 797	301	3 594	7 006	4 086	65 526

¹⁾ Ohne Wohnheime.

3 Bestand an Wohngebäuden in Deutschland nach Verwaltungsbezirken

- Wohngebäude 2004 nach Gebäudearten -

Gegenstand der Nachweisung	Wohngebäude ¹⁾										
	zusammen			davon							
				mit 1 Wohnung		mit 2 Wohnungen			mit 3 oder mehr Wohnungen		
	Gebäude	Wohnfläche	Wohnungen	Gebäude/ Wohnungen	Wohnfläche	Gebäude	Wohnfläche	Wohnungen	Gebäude	Wohnfläche	Wohnungen
	Anzahl	1 000 m ²	Anzahl		1 000 m ²	Anzahl	1 000 m ²	Anzahl		1 000 m ²	Anzahl
Landkreise zusammen											
Bestand am 31.12.2003	529 376	80 220	1 022 277	384 761	39 579	73 912	11 487	147 824	70 703	29 154	489 692
+ Zugang durch											
Err. neuer Gebäude	7 924	1 010	8 949	7 309	873	520	93	1 040	95	44	600
Baum. an best. Gebäuden	367	119	868	97	46	203	43	406	67	30	365
- Totalabgang	563	288	4 911	101	11	34	5	68	428	272	4 742
Bestand am 31.12.2004	537 011	81 049	1 027 026	391 994	40 480	74 592	11 616	149 184	70 425	28 952	485 848
Davon:											
Barnim	43 124	6 483	82 594	32 555	3 334	4 950	745	9 900	5 619	2 404	40 139
Dahme-Spreewald	41 123	5 839	71 641	31 476	3 226	5 368	838	10 736	4 279	1 775	29 429
Elbe-Elster	33 074	4 760	59 846	21 640	2 224	7 717	1 190	15 434	3 717	1 347	22 772
Havelland	38 517	5 602	71 224	28 724	2 918	4 734	732	9 468	5 059	1 951	33 032
Märkisch-Oderland	51 648	7 312	89 424	40 541	4 198	5 402	837	10 804	5 705	2 277	38 079
Oberhavel	50 039	7 422	93 236	37 636	3 853	5 885	894	11 770	6 518	2 674	43 830
Oberspreewald-Lausitz	28 666	4 920	68 204	18 639	1 891	4 619	707	9 238	5 408	2 322	40 327
Oder-Spree	43 143	7 015	91 674	31 052	3 240	5 806	898	11 612	6 285	2 877	49 010
Ostprignitz-Ruppin	26 855	4 045	51 278	19 387	1 985	3 585	561	7 170	3 883	1 499	24 721
Potsdam-Mittelmark	53 710	7 539	87 294	40 905	4 318	8 165	1 321	16 330	4 640	1 900	30 059
Prignitz	24 314	3 656	47 166	16 821	1 728	3 950	623	7 900	3 543	1 305	22 445
Spree-Neisse	32 253	5 235	68 021	21 573	2 282	5 788	902	11 576	4 892	2 051	34 872
Teltow-Fläming	40 193	6 098	76 627	29 361	3 048	5 332	842	10 664	5 500	2 207	36 602
Uckermark	30 352	5 124	68 797	21 684	2 235	3 291	526	6 582	5 377	2 364	40 531
Bremen											
Insgesamt											
Bestand am 31.12.2003	130 921	26 350	346 723	76 837	8 224	20 515	3 292	41 030	33 569	14 834	228 856
+ Zugang durch											
Err. neuer Gebäude	652	124	1 285	577	70	36	7	72	39	47	636
Baum. an best. Gebäuden	15	13	92	- 7	5	13	3	26	9	6	73
- Totalabgang	39	28	446	27	4	3	0	6	9	24	413
Bestand am 31.12.2004	131 549	26 459	347 654	77 380	8 294	20 561	3 301	41 122	33 608	14 863	229 152
Davon:											
Kreisfreie Städte											
Bremen	110 687	21 561	281 878	64 966	6 933	18 140	2 899	36 280	27 581	11 729	180 632
Bremerhaven	20 862	4 898	65 776	12 414	1 361	2 421	403	4 842	6 027	3 134	48 520
Hamburg											
Insgesamt											
Bestand am 31.12.2003	229 988	61 349	859 552	127 044	13 739	26 166	4 354	52 332	76 778	43 256	680 176
+ Zugang durch											
Err. neuer Gebäude	1 699	352	3 473	1 396	171	77	15	154	226	166	1 923
Baum. an best. Gebäuden	23	51	264	- 45	4	43	12	86	25	35	223
- Totalabgang	350	35	426	314	28	22	3	44	14	4	68
Bestand am 31.12.2004	231 360	61 718	862 863	128 081	13 887	26 264	4 377	52 528	77 015	43 454	682 254
Hessen											
Insgesamt											
Bestand am 31.12.2003	1 279 369	248 416	2 735 735	750 042	95 038	319 429	59 309	638 858	209 898	94 070	1 346 835
+ Zugang durch											
Err. neuer Gebäude	7 817	1 541	13 464	5 912	841	1 189	251	2 378	716	449	5 174
Baum. an best. Gebäuden	366	294	2 013	- 380	10	396	126	792	350	158	1 601
- Totalabgang	502	88	1 294	354	42	74	13	148	74	33	792
Bestand am 31.12.2004	1 287 052	250 172	2 750 187	755 220	95 846	320 941	59 674	641 882	210 891	94 652	1 353 085
Kreisfreie Städte zusammen											
Bestand am 31.12.2003	169 700	50 830	702 086	67 753	8 046	28 710	4 942	57 420	73 237	37 842	576 913
+ Zugang durch											
Err. neuer Gebäude	1 060	282	2 859	776	105	102	19	204	182	158	1 879
Baum. an best. Gebäuden	43	50	336	- 29	3	30	10	60	42	36	305
- Totalabgang	107	20	287	60	7	14	2	28	33	11	199
Bestand am 31.12.2004	170 696	51 142	704 995	68 440	8 148	28 828	4 969	57 656	73 428	38 025	578 899

¹⁾ Ohne Wohnheime.

3 Bestand an Wohngebäuden in Deutschland nach Verwaltungsbezirken

- Wohngebäude 2004 nach Gebäudearten -

Gegenstand der Nachweisung	Wohngebäude ¹⁾										
	zusammen			davon							
				mit 1 Wohnung		mit 2 Wohnungen			mit 3 oder mehr Wohnungen		
	Gebäude	Wohnfläche	Wohnungen	Gebäude/ Wohnungen	Wohnfläche	Gebäude	Wohnfläche	Wohnungen	Gebäude	Wohnfläche	Wohnungen
	Anzahl	1 000 m²	Anzahl		1 000 m²	Anzahl	1 000 m²	Anzahl		1 000 m²	Anzahl
Landkreise zusammen											
Bestand am 31.12.2003	1 109 669	197 586	2 033 649	682 289	86 992	290 719	54 367	581 438	136 661	56 227	769 922
+ Zugang durch											
Err. neuer Gebäude	6 757	1 259	10 605	5 136	735	1 087	232	2 174	534	291	3 295
Baum. an best. Gebäuden	323	245	1 677	- 351	7	366	116	732	308	122	1 296
- Totalabgang	395	68	1 007	294	36	60	10	120	41	22	593
Bestand am 31.12.2004	1 116 356	199 030	2 045 192	686 780	87 699	292 113	54 705	584 226	137 463	56 627	774 186
RB Darmstadt											
Bestand am 31.12.2003	707 867	149 749	1 725 406	395 099	49 770	168 032	30 852	336 064	144 736	69 127	994 243
+ Zugang durch											
Err. neuer Gebäude	4 529	961	8 602	3 406	482	595	126	1 190	528	352	4 006
Baum. an best. Gebäuden	206	183	1 268	- 174	13	171	61	342	209	109	1 100
- Totalabgang	365	62	829	261	32	52	9	104	52	22	464
Bestand am 31.12.2004	712 237	150 832	1 734 448	398 070	50 234	168 746	31 031	337 492	145 421	69 566	998 886
Davon:											
Kreisfreie Städte											
Darmstadt	21 722	5 617	73 531	9 725	1 195	4 274	742	8 548	7 723	3 680	55 258
Frankfurt am Main	71 075	23 308	339 218	25 607	2 912	9 890	1 681	19 780	35 578	18 716	293 831
Offenbach am Main	12 909	4 135	56 784	4 677	570	2 502	432	5 004	5 730	3 133	47 103
Wiesbaden	35 432	10 472	135 079	15 514	1 936	6 424	1 138	12 848	13 494	7 398	106 717
Landkreise											
Bergstraße	62 438	11 143	113 781	36 244	4 623	18 559	3 423	37 118	7 635	3 097	40 419
Darmstadt-Dieburg	67 598	11 968	121 280	40 638	5 216	18 326	3 397	36 652	8 634	3 355	43 990
Groß-Gerau	50 737	9 693	110 136	28 709	3 545	13 479	2 361	26 958	8 549	3 786	54 469
Hochtaunuskreis	49 123	10 041	105 442	30 385	4 025	10 730	2 047	21 460	8 008	3 970	53 597
Main-Kinzig-Kreis	91 596	17 004	179 932	54 519	6 851	24 166	4 513	48 332	12 911	5 640	77 081
Main-Taunus-Kreis	46 675	9 430	102 842	29 063	3 679	9 827	1 787	19 654	7 785	3 964	54 125
Odenwaldkreis	25 969	4 327	41 810	16 322	2 092	7 249	1 386	14 498	2 398	849	10 990
Offenbach	63 458	13 720	153 722	34 484	4 406	15 865	2 909	31 730	13 109	6 405	87 508
Rheingau-Taunus-Kreis	43 630	7 786	79 175	27 148	3 455	10 769	2 003	21 538	5 713	2 328	30 489
Wetteraukreis	69 875	12 188	121 716	45 035	5 730	16 686	3 213	33 372	8 154	3 246	43 309
RB Gießen											
Bestand am 31.12.2003	263 277	44 772	449 166	169 632	21 807	67 224	12 837	134 448	26 421	10 128	145 086
+ Zugang durch											
Err. neuer Gebäude	1 748	310	2 577	1 324	191	327	69	654	97	50	599
Baum. an best. Gebäuden	100	64	419	- 93	2	121	35	242	72	26	270
- Totalabgang	68	14	160	45	5	8	2	16	15	8	99
Bestand am 31.12.2004	265 059	45 140	452 074	170 818	21 996	67 665	12 939	135 330	26 576	10 205	145 926
Davon:											
Landkreise											
Gießen	58 413	10 861	117 991	33 762	4 329	16 064	3 046	32 128	8 587	3 485	52 101
Lahn-Dill-Kreis	69 416	11 192	111 054	45 578	5 701	18 270	3 406	36 540	5 568	2 085	28 936
Limburg-Weilburg	47 944	7 827	74 848	32 225	4 118	11 779	2 262	23 558	3 940	1 447	19 065
Marburg-Biedenkopf	56 957	10 135	101 845	36 182	4 808	14 270	2 780	28 540	6 505	2 546	37 123
Vogelsbergkreis	32 329	5 125	46 336	23 071	3 039	7 282	1 445	14 564	1 976	641	8 701
RB Kassel											
Bestand am 31.12.2003	308 225	53 895	561 163	185 311	23 461	84 173	15 620	168 346	38 741	14 814	207 506
+ Zugang durch											
Err. neuer Gebäude	1 540	270	2 285	1 182	167	267	56	534	91	47	569
Baum. an best. Gebäuden	60	48	326	- 113	- 5	104	30	208	69	23	231
- Totalabgang	69	12	305	48	6	14	2	28	7	4	229
Bestand am 31.12.2004	309 756	54 201	563 665	186 332	23 616	84 530	15 704	169 060	38 894	14 881	208 273
Davon:											
Kreisfreie Stadt											
Kassel	29 558	7 611	100 383	12 917	1 535	5 738	977	11 476	10 903	5 099	75 990
Landkreise											
Fulda	51 303	9 554	95 305	26 364	3 484	17 693	3 473	35 386	7 246	2 597	33 555
Hersfeld-Rotenburg	36 051	5 665	56 014	23 828	2 977	9 262	1 706	18 524	2 961	983	13 662
Kassel	64 804	10 717	109 293	39 519	4 926	18 805	3 400	37 610	6 480	2 392	32 164
Schwalm-Eder-Kreis	50 758	8 146	77 768	32 692	4 231	14 337	2 691	28 674	3 729	1 223	16 402
Waldeck-Frankenberg	45 631	7 540	73 569	30 631	3 994	10 566	2 007	21 132	4 434	1 539	21 806
Werra-Meißner-Kreis	31 651	4 968	51 333	20 381	2 470	8 129	1 450	16 258	3 141	1 048	14 694

¹⁾ Ohne Wohnheime.

3 Bestand an Wohngebäuden in Deutschland nach Verwaltungsbezirken

- Wohngebäude 2004 nach Gebäudearten -

Gegenstand der Nachweisung	Wohngebäude ¹⁾										
	zusammen			davon							
				mit 1 Wohnung		mit 2 Wohnungen			mit 3 oder mehr Wohnungen		
	Gebäude	Wohnfläche	Wohnungen	Gebäude/ Wohnungen	Wohnfläche	Gebäude	Wohnfläche	Wohnungen	Gebäude	Wohnfläche	Wohnungen
	Anzahl	1 000 m²	Anzahl		1 000 m²	Anzahl	1 000 m²	Anzahl		1 000 m²	Anzahl
Mecklenburg-Vorpommern											
Insgesamt											
Bestand am 31.12.2003	352 095	61 768	856 561	239 805	24 554	44 625	6 813	89 250	67 665	30 402	527 506
+ Zugang durch											
Err. neuer Gebäude	4 786	645	6 517	4 229	482	324	54	648	233	109	1 640
Baum. an best. Gebäuden	241	80	655	81	22	85	16	170	75	41	404
- Totalabgang	161	161	2 725	31	3	12	2	24	118	156	2 670
Bestand am 31.12.2004	356 961	62 332	861 009	244 084	25 055	45 022	6 881	90 044	67 855	30 397	526 881
Kreisfreie Städte zusammen											
Bestand am 31.12.2003	55 450	18 028	290 889	24 399	2 625	4 818	737	9 636	26 233	14 666	256 854
+ Zugang durch											
Err. neuer Gebäude	1 251	175	1 683	1 146	133	46	8	92	59	34	445
Baum. an best. Gebäuden	36	23	87	13	3	3	1	6	20	18	68
- Totalabgang	60	98	1 674	4	0	4	1	8	52	97	1 662
Bestand am 31.12.2004	56 677	18 128	290 985	25 554	2 761	4 863	745	9 726	26 260	14 621	255 705
Davon:											
Greifswald	6 073	1 842	29 516	2 821	311	511	80	1 022	2 741	1 451	25 673
Neubrandenburg	7 198	2 427	37 841	3 759	423	489	79	978	2 950	1 925	33 104
Rostock	18 462	6 844	111 604	7 607	825	1 586	243	3 172	9 269	5 775	100 825
Schwerin	11 133	3 474	55 246	4 541	505	1 005	162	2 010	5 587	2 806	48 695
Stralsund	7 405	2 056	32 411	3 894	394	619	91	1 238	2 892	1 570	27 279
Wismar	6 406	1 486	24 367	2 932	303	653	89	1 306	2 821	1 094	20 129
Landkreise zusammen											
Bestand am 31.12.2003	296 645	43 741	565 672	215 406	21 929	39 807	6 076	79 614	41 432	15 737	270 652
+ Zugang durch											
Err. neuer Gebäude	3 535	470	4 834	3 083	349	278	46	556	174	75	1 195
Baum. an best. Gebäuden	205	57	568	68	19	82	16	164	55	23	336
- Totalabgang	101	63	1 051	27	3	8	1	16	66	59	1 008
Bestand am 31.12.2004	300 284	44 204	570 024	218 530	22 294	40 159	6 136	80 318	41 595	15 776	271 176
Davon:											
Bad Doberan	30 969	4 569	55 319	23 202	2 497	4 258	668	8 516	3 509	1 404	23 601
Demmin	23 040	3 250	43 061	17 206	1 668	2 640	400	5 280	3 194	1 183	20 575
Güstrow	24 755	3 798	51 035	17 004	1 705	3 421	509	6 842	4 330	1 584	27 189
Ludwigslust	31 733	4 672	57 424	22 165	2 340	5 560	886	11 120	4 008	1 447	24 139
Mecklenburg-Strelitz	19 360	3 007	39 042	13 780	1 422	2 431	376	4 862	3 149	1 209	20 400
Müritz	16 671	2 539	33 961	11 745	1 183	2 339	358	4 678	2 587	998	17 538
Nordpommern	30 786	4 148	53 617	23 859	2 343	3 488	511	6 976	3 439	1 294	22 782
Nordwestmecklenburg	31 718	4 387	53 532	24 290	2 503	3 989	621	7 978	3 439	1 263	21 264
Ostvorpommern	28 995	4 256	56 103	21 237	2 137	3 613	530	7 226	4 145	1 588	27 640
Parchim	27 011	3 791	47 159	19 957	2 053	3 854	597	7 708	3 200	1 142	19 494
Rügen	16 476	2 864	40 692	10 619	1 063	2 405	351	4 810	3 452	1 450	25 263
Ücker-Randow	18 770	2 925	39 079	13 466	1 381	2 161	329	4 322	3 143	1 215	21 291
Niedersachsen											
Insgesamt											
Bestand am 31.12.2003	1 989 459	338 386	3 583 286	1 384 594	170 874	365 473	67 297	730 946	239 392	100 216	1 467 746
+ Zugang durch											
Err. neuer Gebäude	23 428	3 697	28 623	20 860	2 946	1 927	424	3 854	641	327	3 909
Baum. an best. Gebäuden	552	479	3 011	- 1 156	- 17	1 408	365	2 816	300	131	1 351
- Totalabgang	46	8	86	41	5	3	1	6	2	3	39
Bestand am 31.12.2004	2 013 525	342 572	3 614 977	1 404 384	173 814	368 809	68 087	737 618	240 332	100 672	1 472 975
Kreisfreie Städte zusammen											
Bestand am 31.12.2003	198 794	41 054	514 979	118 839	13 932	30 147	5 199	60 294	49 808	21 924	335 846
+ Zugang durch											
Err. neuer Gebäude	2 127	343	2 733	1 911	263	138	30	276	78	50	546
Baum. an best. Gebäuden	39	36	196	- 41	7	57	16	114	23	13	123
- Totalabgang	-	1	6	-	-	-	-	-	-	1	6
Bestand am 31.12.2004	201 023	41 439	517 965	120 772	14 208	30 342	5 245	60 684	49 909	21 986	336 509
Landkreise zusammen											
Bestand am 31.12.2003	1 790 665	297 332	3 068 307	1 265 755	156 942	335 326	62 098	670 652	189 584	78 292	1 131 900
+ Zugang durch											
Err. neuer Gebäude	21 301	3 354	25 890	18 949	2 683	1 789	394	3 578	563	278	3 363
Baum. an best. Gebäuden	513	443	2 815	- 1 115	- 23	1 351	349	2 702	277	118	1 228
- Totalabgang	46	8	80	41	5	3	1	6	2	3	33
Bestand am 31.12.2004	1 812 502	301 133	3 097 012	1 283 612	159 606	338 467	62 842	676 934	190 423	78 686	1 136 466

¹⁾ Ohne Wohnheime.

3 Bestand an Wohngebäuden in Deutschland nach Verwaltungsbezirken

- Wohngebäude 2004 nach Gebäudearten -

Gegenstand der Nachweisung	Wohngebäude ¹⁾										
	zusammen			davon							
				mit 1 Wohnung		mit 2 Wohnungen			mit 3 oder mehr Wohnungen		
	Gebäude	Wohn- fläche	Wohn- ungen	Gebäude/ Wohnungen	Wohn- fläche	Gebäude	Wohn- fläche	Wohn- ungen	Gebäude	Wohn- fläche	Wohn- ungen
	Anzahl	1 000 m ²	Anzahl		1 000 m ²	Anzahl	1 000 m ²	Anzahl		1 000 m ²	Anzahl
RB Braunschweig											
Bestand am 31.12.2003	377 764	69 697	792 857	232 859	28 753	81 240	14 488	162 480	63 665	26 456	397 518
+ Zugang durch											
Err. neuer Gebäude	3 629	588	4 458	3 270	469	265	59	530	94	60	658
Baum. an best. Gebäuden	115	70	456	- 77	7	137	37	274	55	26	259
- Totalabgang	4	1	16	3	0	-	-	-	1	1	13
Bestand am 31.12.2004	381 509	70 355	797 761	236 053	29 230	81 643	14 585	163 286	63 813	26 541	398 422
Davon:											
Kreisfreie Städte											
Braunschweig	38 198	10 143	133 433	19 631	2 364	5 368	916	10 736	13 199	6 863	103 066
Salzgitter	21 518	4 223	53 880	12 997	1 509	3 007	537	6 014	5 514	2 178	34 869
Wolfsburg	22 294	4 928	60 045	13 818	1 720	3 431	615	6 862	5 045	2 594	39 365
Landkreise											
Gifhorn	48 898	7 721	71 493	36 426	4 736	9 439	1 838	18 878	3 033	1 148	16 189
Göttingen	53 968	10 373	121 162	31 063	3 914	12 721	2 284	25 442	10 184	4 175	64 657
Goslar	37 452	6 753	82 492	20 169	2 353	9 607	1 614	19 214	7 676	2 785	43 109
Helmstedt	27 269	4 360	46 981	18 451	2 187	5 206	921	10 412	3 612	1 252	18 118
Northeim	38 701	6 525	67 066	23 382	3 007	10 799	1 956	21 598	4 520	1 562	22 086
Osterode am Harz	22 957	3 781	42 283	12 452	1 511	7 154	1 216	14 308	3 351	1 055	15 523
Peine	37 581	6 001	60 688	25 473	3 168	8 516	1 532	17 032	3 592	1 301	18 183
Wolfenbüttel	32 673	5 545	58 238	22 191	2 760	6 395	1 155	12 790	4 087	1 630	23 257
RB Hannover											
Bestand am 31.12.2003	467 164	90 849	1 016 943	289 475	36 120	98 472	17 804	196 944	79 217	36 924	530 524
+ Zugang durch											
Err. neuer Gebäude	4 952	761	6 133	4 518	613	296	63	592	138	86	1 023
Baum. an best. Gebäuden	118	81	494	- 108	8	175	46	350	51	28	252
- Totalabgang	1	0	3	1	0	-	-	-	-	0	2
Bestand am 31.12.2004	472 238	91 691	1 023 573	293 888	36 741	98 944	17 913	197 888	79 406	37 038	531 797
Davon:											
Region											
Hannover	204 713	46 596	559 903	120 421	14 846	36 361	6 520	72 722	47 931	25 230	366 760
Landkreise											
Diepholz	61 355	9 538	87 204	46 676	6 022	10 926	2 151	21 852	3 753	1 365	18 676
Hameln-Pyrmont	40 265	7 164	78 817	23 030	2 820	10 682	1 869	21 364	6 553	2 475	34 423
Hildesheim	68 817	12 385	135 741	42 378	5 284	15 812	2 802	31 624	10 627	4 298	61 739
Holzminden	21 620	3 521	37 188	12 460	1 533	6 397	1 121	12 794	2 763	867	11 934
Nienburg (Weser)	33 897	5 280	50 286	24 898	3 177	6 418	1 206	12 836	2 581	898	12 552
Schaumburg	41 571	7 208	74 434	24 025	3 059	12 348	2 244	24 696	5 198	1 905	25 713
RB Lüneburg											
Bestand am 31.12.2003	479 309	73 796	741 130	360 923	43 787	79 099	14 777	158 198	39 287	15 233	222 009
+ Zugang durch											
Err. neuer Gebäude	5 523	849	6 728	4 914	673	457	101	914	152	75	900
Baum. an best. Gebäuden	155	121	790	- 260	0	316	81	632	99	40	418
- Totalabgang	21	3	32	19	2	1	0	2	1	1	11
Bestand am 31.12.2004	484 968	74 763	748 618	365 560	44 458	79 871	14 958	159 742	39 537	15 347	223 316
Davon:											
Landkreise											
Celle	51 632	7 876	81 227	37 959	4 538	8 926	1 603	17 852	4 747	1 736	25 416
Cuxhaven	62 622	9 366	96 968	48 930	5 730	8 738	1 612	17 476	4 954	2 024	30 562
Harburg	67 937	10 413	102 980	52 613	6 361	10 202	1 932	20 404	5 122	2 121	29 963
Lüchow-Dannenberg	17 648	2 558	24 772	13 817	1 661	2 741	515	5 482	1 090	382	5 473
Lüneburg	41 911	7 024	75 489	29 663	3 578	7 463	1 383	14 926	4 785	2 063	30 900
Osterholz	32 237	4 726	45 188	25 047	3 043	5 344	980	10 688	1 846	703	9 453
Rotenburg (Wümme)	48 967	7 470	68 182	38 193	4 914	8 218	1 641	16 436	2 556	914	13 553
Soltau-Fallingbostel	39 846	6 231	63 430	28 014	3 433	8 005	1 469	16 010	3 827	1 328	19 406
Stade	55 867	8 460	86 840	43 733	5 182	7 548	1 385	15 096	4 586	1 893	28 011
Ulzen	28 627	4 576	46 268	20 000	2 497	5 650	1 051	11 300	2 977	1 028	14 968
Verden	37 674	6 063	57 274	27 591	3 522	7 036	1 387	14 072	3 047	1 155	15 611

¹⁾ Ohne Wohnheime.

3 Bestand an Wohngebäuden in Deutschland nach Verwaltungsbezirken

- Wohngebäude 2004 nach Gebäudearten -

Gegenstand der Nachweisung	Wohngebäude ¹⁾										
	zusammen			davon							
				mit 1 Wohnung		mit 2 Wohnungen			mit 3 oder mehr Wohnungen		
	Gebäude	Wohn- fläche	Wohn- nungen	Gebäude/ Wohnungen	Wohn- fläche	Gebäude	Wohn- fläche	Wohn- nungen	Gebäude	Wohn- fläche	Wohn- nungen
	Anzahl	1 000 m ²	Anzahl		1 000 m ²	Anzahl	1 000 m ²	Anzahl		1 000 m ²	Anzahl
RB Weser-Ems											
Bestand am 31.12.2003	665 222	104 044	1 032 356	501 337	62 213	106 662	20 228	213 324	57 223	21 602	317 695
+ Zugang durch											
Err. neuer Gebäude	9 324	1 499	11 304	8 158	1 191	909	201	1 818	257	107	1 328
Baum. an best. Gebäuden	164	207	1 271	- 711	- 32	780	202	1 560	95	37	422
- Totalabgang	20	3	35	18	2	2	0	4	-	1	13
Bestand am 31.12.2004	674 810	105 762	1 045 025	508 883	63 385	108 351	20 631	216 702	57 576	21 747	319 440
Davon:											
Kreisfreie Städte											
Delmenhorst	19 939	3 190	36 757	14 197	1 598	3 299	568	6 598	2 443	1 024	15 962
Emden	13 412	2 016	24 228	10 196	1 067	1 273	203	2 546	1 943	746	11 486
Oldenburg (Oldenburg)	39 458	6 790	81 139	26 818	3 119	5 861	998	11 722	6 779	2 673	42 599
Osnabrück	29 680	6 602	82 507	13 835	1 718	6 358	1 121	12 716	9 487	3 763	55 956
Wilhelmshaven	16 524	3 546	45 976	9 280	1 113	1 745	287	3 490	5 499	2 146	33 206
Landkreise											
Ammerland	35 756	5 236	48 446	28 741	3 587	5 271	1 010	10 542	1 744	639	9 163
Aurich	66 062	8 637	85 812	56 304	6 400	6 941	1 220	13 882	2 817	1 017	15 626
Cloppenburg	39 412	6 419	52 038	31 083	4 384	6 760	1 457	13 520	1 569	578	7 435
Emsland	85 561	13 425	115 571	67 892	9 092	13 706	2 828	27 412	3 963	1 505	20 267
Friesland	34 417	4 724	48 585	27 357	3 147	4 750	807	9 500	2 310	770	11 728
Grafschaft Bentheim	38 793	5 765	52 500	31 416	3 972	5 664	1 110	11 328	1 713	683	9 756
Leer	52 790	6 844	67 050	44 912	5 140	5 795	1 008	11 590	2 083	697	10 548
Oldenburg (Oldenburg)	36 899	5 582	49 721	28 999	3 734	6 201	1 224	12 402	1 699	624	8 320
Osnabrück	84 500	14 687	137 211	53 964	7 294	22 630	4 446	45 260	7 906	2 947	37 987
Vechta	33 382	5 673	46 181	25 948	3 772	5 823	1 256	11 646	1 611	645	8 587
Wesermarsch	28 520	3 961	42 787	22 315	2 498	3 639	631	7 278	2 566	832	13 194
Wittmund	19 705	2 664	28 516	15 626	1 750	2 635	456	5 270	1 444	458	7 620
Nordrhein-Westfalen											
Insgesamt											
Bestand am 31.12.2003	3 521 850	687 321	8 182 768	2 023 535	244 220	727 235	125 945	1 454 470	771 080	317 156	4 704 763
+ Zugang durch											
Err. neuer Gebäude	34 341	5 913	51 493	29 055	3 932	3 053	646	6 106	2 233	1 336	16 332
Baum. an best. Gebäuden	516	621	4 280	- 1 604	- 68	1 608	429	3 216	512	261	2 668
- Totalabgang	1 716	356	4 836	932	113	303	52	606	481	191	3 298
Bestand am 31.12.2004	3 555 232	693 542	8 234 155	2 050 216	247 988	731 629	126 975	1 463 258	773 387	318 580	4 720 681
Kreisfreie Städte zusammen											
Bestand am 31.12.2003	1 119 252	275 944	3 731 558	489 132	56 613	193 902	32 061	387 804	436 218	187 269	2 854 622
+ Zugang durch											
Err. neuer Gebäude	7 775	1 546	14 563	6 542	862	394	85	788	839	598	7 233
Baum. an best. Gebäuden	109	152	1 080	- 105	16	116	39	232	98	96	953
- Totalabgang	704	167	2 609	274	31	127	21	254	303	115	2 081
Bestand am 31.12.2004	1 126 590	277 504	3 744 896	495 393	57 472	194 316	32 171	388 632	436 881	187 861	2 860 871
Landkreise zusammen											
Bestand am 31.12.2003	2 402 598	411 377	4 451 210	1 534 403	187 606	533 333	93 884	1 066 666	334 862	129 887	1 850 141
+ Zugang durch											
Err. neuer Gebäude	26 566	4 367	36 930	22 513	3 069	2 659	561	5 318	1 394	737	9 099
Baum. an best. Gebäuden	407	469	3 200	- 1 499	- 85	1 492	390	2 984	414	164	1 715
- Totalabgang	1 012	189	2 227	658	82	176	31	352	178	75	1 217
Bestand am 31.12.2004	2 428 642	416 038	4 489 259	1 554 823	190 515	537 313	94 804	1 074 626	336 506	130 719	1 859 810
RB Düsseldorf											
Bestand am 31.12.2003	932 183	198 785	2 523 976	504 963	58 906	160 892	26 756	321 784	266 328	113 122	1 697 229
+ Zugang durch											
Err. neuer Gebäude	7 638	1 354	12 183	6 593	866	457	95	914	588	392	4 676
Baum. an best. Gebäuden	99	96	579	- 123	9	172	44	344	50	42	358
- Totalabgang	834	168	2 333	400	47	162	26	324	272	95	1 609
Bestand am 31.12.2004	939 086	200 066	2 534 405	511 033	59 735	161 359	26 870	322 718	266 694	113 461	1 700 654
Davon:											
Kreisfreie Städte											
Düsseldorf	67 138	22 498	316 976	23 270	2 797	9 330	1 573	18 660	34 538	18 128	275 046
Duisburg	77 870	17 995	254 668	33 396	3 488	12 065	1 836	24 130	32 409	12 671	197 142
Essen	84 936	22 383	312 620	30 765	3 417	13 548	2 237	27 096	40 623	16 729	254 759
Krefeld	43 827	9 453	120 474	24 170	2 854	6 678	1 147	13 356	12 979	5 452	82 948
Mönchengladbach	51 851	9 889	124 141	28 648	3 263	9 776	1 557	19 552	13 427	5 069	75 941
Mühlheim a.d. Ruhr	28 892	6 948	89 542	11 666	1 418	5 989	1 051	11 978	11 237	4 479	65 898
Oberhausen	35 339	7 620	103 889	14 255	1 499	7 009	1 116	14 018	14 075	5 005	75 616
Remscheid	19 734	4 466	58 617	8 733	1 023	4 293	712	8 586	6 708	2 731	41 298
Solingen	28 821	5 788	77 326	12 967	1 427	5 977	945	11 954	9 877	3 416	52 405
Wuppertal	50 735	13 759	187 607	19 902	2 363	8 634	1 469	17 268	22 199	9 928	150 437

¹⁾ Ohne Wohnheime.

3 Bestand an Wohngebäuden in Deutschland nach Verwaltungsbezirken

- Wohngebäude 2004 nach Gebäudearten -

Gegenstand der Nachweisung	Wohngebäude ¹⁾										
	zusammen			davon							
				mit 1 Wohnung		mit 2 Wohnungen			mit 3 oder mehr Wohnungen		
	Gebäude	Wohnfläche	Wohnungen	Gebäude/Wohnungen	Wohnfläche	Gebäude	Wohnfläche	Wohnungen	Gebäude	Wohnfläche	Wohnungen
	Anzahl	1 000 m ²	Anzahl		1 000 m ²	Anzahl	1 000 m ²	Anzahl		1 000 m ²	Anzahl
Landkreise											
Kleve	83 654	12 268	123 068	64 118	7 725	12 697	2 192	25 394	6 839	2 351	33 556
Mettmann	90 532	19 729	236 387	52 395	6 399	16 905	2 853	33 810	21 232	10 477	150 182
Neuss	98 412	17 968	201 430	65 074	7 865	17 391	2 976	34 782	15 947	7 127	101 574
Viersen	77 372	11 899	130 908	55 542	6 402	13 191	2 123	26 382	8 639	3 374	48 984
Wesel	99 973	17 403	196 752	66 132	7 795	17 876	3 084	35 752	15 965	6 523	94 868
RB Köln											
Bestand am 31.12.2003	897 462	166 507	1 953 993	579 882	68 642	155 108	26 636	310 216	162 472	71 229	1 063 895
+ Zugang durch											
Err. neuer Gebäude	9 110	1 650	14 378	7 626	1 052	817	177	1 634	667	421	5 118
Baum. an best. Gebäuden	119	165	1 162	- 278	14	265	68	530	132	83	910
- Totalabgang	226	58	836	131	15	37	7	74	58	36	631
Bestand am 31.12.2004	906 688	168 304	1 969 119	587 253	69 709	156 179	26 879	312 358	163 256	71 716	1 069 508
Davon:											
Kreisfreie Städte											
Aachen	37 751	9 243	125 178	18 960	2 303	5 755	1 000	11 510	13 036	5 939	94 708
Bonn	52 379	12 107	153 980	27 008	3 353	8 337	1 428	16 674	17 034	7 326	110 298
Köln	128 711	36 427	506 670	58 973	6 856	16 840	2 838	33 680	52 898	26 733	414 017
Leverkusen	26 864	5 964	75 237	14 321	1 667	4 668	764	9 336	7 875	3 533	51 580
Landkreise											
Aachen	73 888	11 683	133 802	47 714	5 400	15 361	2 500	30 722	10 813	3 784	55 366
Düren	69 883	10 694	112 649	52 063	6 187	10 554	1 787	21 108	7 266	2 720	39 478
Erfkkreis	108 183	17 664	193 191	78 998	9 197	16 299	2 734	32 598	12 886	5 733	81 595
Euskirchen	53 571	7 676	76 496	41 538	4 880	8 419	1 500	16 838	3 614	1 296	18 120
Heinsberg	74 306	10 429	104 501	59 014	6 889	10 694	1 819	21 388	4 598	1 722	24 099
Oberbergischer Kreis	66 486	10 924	117 308	40 085	4 842	18 757	3 298	37 514	7 644	2 784	39 709
Rheinisch-Bergischer Kreis	66 827	11 706	125 471	42 928	5 288	14 486	2 552	28 972	9 413	3 867	53 571
Rhein-Sieg-Kreis	147 839	23 785	244 636	105 651	12 848	26 009	4 659	52 018	16 179	6 278	86 967
RB Münster											
Bestand am 31.12.2003	536 515	99 178	1 111 174	322 822	40 300	114 985	20 628	229 970	98 708	38 249	558 382
+ Zugang durch											
Err. neuer Gebäude	6 322	1 037	8 901	5 347	723	661	140	1 322	314	175	2 232
Baum. an best. Gebäuden	102	126	960	- 560	- 52	562	139	1 124	100	39	396
- Totalabgang	311	61	765	179	24	38	7	76	94	30	510
Bestand am 31.12.2004	542 628	100 280	1 120 270	327 430	40 948	116 170	20 900	232 340	99 028	38 432	560 500
Davon:											
Kreisfreie Städte											
Bottrop	21 535	4 199	54 501	9 017	976	6 160	965	12 320	6 358	2 257	33 164
Gelsenkirchen	35 444	9 694	139 784	10 792	1 177	5 573	873	11 146	19 079	7 643	117 846
Münster	47 630	10 946	134 606	26 534	3 420	7 206	1 314	14 412	13 890	6 212	93 660
Landkreise											
Borken	89 961	14 328	135 981	64 731	8 402	18 590	3 505	37 180	6 640	2 420	34 070
Coesfeld	50 229	8 189	78 635	34 590	4 516	11 376	2 098	22 752	4 263	1 575	21 293
Recklinghausen	122 896	23 919	294 394	63 673	7 145	26 597	4 492	53 194	32 626	12 283	177 527
Steinfurt	108 568	17 687	169 505	74 375	9 636	25 643	4 844	51 286	8 550	3 207	43 844
Warendorf	66 365	11 319	112 864	43 718	5 675	15 025	2 809	30 050	7 622	2 836	39 096
RB Detmold											
Bestand am 31.12.2003	454 127	80 375	864 385	264 049	33 604	123 102	21 818	246 204	66 976	24 953	354 132
+ Zugang durch											
Err. neuer Gebäude	5 234	853	7 090	4 476	619	500	105	1 000	258	130	1 614
Baum. an best. Gebäuden	102	105	717	- 299	- 19	304	88	608	97	36	408
- Totalabgang	139	26	276	100	12	26	5	52	13	9	124
Bestand am 31.12.2004	459 342	81 311	871 944	268 134	34 192	123 890	22 009	247 780	67 318	25 110	356 030
Davon:											
Kreisfreie Stadt											
Bielefeld	55 496	11 703	149 609	25 494	3 068	13 100	2 141	26 200	16 902	6 495	97 915
Landkreise											
Gütersloh	79 775	14 123	143 321	48 359	6 358	20 393	3 779	40 786	11 023	3 986	54 176
Herford	59 924	10 217	110 727	32 228	3 999	20 112	3 470	40 224	7 584	2 748	38 275
Höxter	39 032	6 428	61 596	25 857	3 414	9 810	1 829	19 620	3 365	1 184	16 119
Lippe	84 436	14 246	156 429	47 070	5 777	25 419	4 291	50 838	11 947	4 178	58 521
Minden-Lübbecke	76 117	12 720	128 213	49 249	6 297	19 455	3 526	38 910	7 413	2 897	40 054
Paderborn	64 562	11 874	122 049	39 877	5 279	15 601	2 973	31 202	9 084	3 622	50 970

¹⁾ Ohne Wohnheime.

3 Bestand an Wohngebäuden in Deutschland nach Verwaltungsbezirken

- Wohngebäude 2004 nach Gebäudearten -

Gegenstand der Nachweisung	Wohngebäude ¹⁾										
	zusammen			davon							
				mit 1 Wohnung		mit 2 Wohnungen			mit 3 oder mehr Wohnungen		
	Gebäude	Wohnfläche	Wohnungen	Gebäude/ Wohnungen	Wohnfläche	Gebäude	Wohnfläche	Wohnungen	Gebäude	Wohnfläche	Wohnungen
	Anzahl	1 000 m ²	Anzahl		1 000 m ²	Anzahl	1 000 m ²	Anzahl		1 000 m ²	Anzahl
RB Amsberg											
Bestand am 31.12.2003	701 563	142 477	1 729 240	351 819	42 768	173 148	30 106	346 296	176 596	69 603	1 031 125
+ Zugang durch											
Err. neuer Gebäude	6 037	1 019	8 941	5 013	672	618	129	1 236	406	218	2 692
Baum. an best. Gebäuden	94	129	862	- 344	- 21	305	89	610	133	61	596
- Totalabgang	206	43	626	122	15	40	7	80	44	21	424
Bestand am 31.12.2004	707 488	143 581	1 738 417	356 366	43 403	174 031	30 317	348 062	177 091	69 860	1 033 989
Davon:											
Kreisfreie Städte											
Bochum	54 824	13 833	189 308	19 766	2 297	10 553	1 743	21 106	24 505	9 793	148 436
Dortmund	88 925	22 194	302 494	37 613	4 317	15 346	2 551	30 692	35 966	15 326	234 189
Hagen	28 565	7 670	102 580	10 785	1 314	5 416	927	10 832	12 364	5 429	80 963
Hamm	36 136	6 705	81 331	20 502	2 321	7 740	1 301	15 480	7 894	3 082	45 349
Herne	23 187	6 022	83 758	7 856	854	4 323	682	8 646	11 008	4 485	67 256
Landkreise											
Ennepe-Ruhr-Kreis	59 866	13 141	164 573	25 770	3 139	15 244	2 602	30 488	18 852	7 401	108 315
Hochsauerland-Kreis	67 244	11 704	120 267	38 581	4 984	20 112	3 710	40 224	8 551	3 011	41 462
Märkischer Kreis	86 770	16 683	199 427	42 214	5 145	24 551	4 173	49 102	20 005	7 366	108 111
Olpe	33 027	5 692	55 952	18 400	2 419	11 314	2 154	22 628	3 313	1 118	14 924
Siegen-Wittgenstein	71 251	11 830	126 317	41 634	5 194	21 881	3 827	43 762	7 736	2 810	40 921
Soest	72 541	12 540	128 664	44 819	5 799	18 399	3 399	36 798	9 323	3 342	47 047
Unna	85 152	15 568	183 746	48 426	5 622	19 152	3 247	38 304	17 574	6 699	97 016
Rheinland-Pfalz											
Insgesamt											
Bestand am 31.12.2003	1 075 947	178 583	1 833 685	739 234	91 037	221 276	40 620	442 552	115 437	46 927	651 899
+ Zugang durch											
Err. neuer Gebäude	10 408	1 841	14 539	8 407	1 239	1 521	341	3 042	480	262	3 090
Baum. an best. Gebäuden	468	263	1 607	- 331	42	586	141	1 172	213	80	766
- Totalabgang	87	16	185	59	7	15	3	30	13	7	96
Bestand am 31.12.2004	1 086 740	180 672	1 849 660	747 251	92 312	223 369	41 099	446 738	116 120	47 264	655 671
Kreisfreie Städte zusammen											
Bestand am 31.12.2003	188 473	41 610	507 361	101 395	12 270	38 546	6 763	77 092	48 532	22 576	328 874
+ Zugang durch											
Err. neuer Gebäude	1 297	288	2 642	1 020	147	151	35	302	126	106	1 320
Baum. an best. Gebäuden	51	44	174	- 36	8	52	15	104	35	20	106
- Totalabgang	23	6	87	14	1	3	0	6	6	4	67
Bestand am 31.12.2004	189 798	41 935	510 090	102 365	12 425	38 746	6 813	77 492	48 687	22 698	330 233
Landkreise zusammen											
Bestand am 31.12.2003	887 474	136 974	1 326 324	637 839	78 767	182 730	33 857	365 460	66 905	24 351	323 025
+ Zugang durch											
Err. neuer Gebäude	9 111	1 553	11 897	7 387	1 092	1 370	306	2 740	354	157	1 770
Baum. an best. Gebäuden	417	219	1 433	- 295	34	534	126	1 068	178	60	660
- Totalabgang	64	10	98	45	6	12	2	24	7	2	29
Bestand am 31.12.2004	896 942	138 737	1 339 570	644 886	79 887	184 623	34 287	369 246	67 433	24 566	325 438
RB Koblenz											
Bestand am 31.12.2003	423 085	67 194	671 392	293 121	36 141	88 502	16 140	177 004	41 462	14 913	201 267
+ Zugang durch											
Err. neuer Gebäude	4 344	746	5 801	3 469	510	690	151	1 380	185	86	952
Baum. an best. Gebäuden	147	85	523	- 139	12	229	52	458	57	21	204
- Totalabgang	21	4	41	14	1	2	0	4	5	2	23
Bestand am 31.12.2004	427 557	68 022	677 684	296 437	36 662	89 419	16 343	178 838	41 701	15 018	202 409
Davon:											
Kreisfreie Stadt											
Koblenz	19 577	4 663	55 677	8 759	1 093	4 179	744	8 358	6 639	2 826	38 560
Landkreise											
Ahrweiler	37 218	5 818	58 844	26 653	3 205	6 822	1 231	13 644	3 743	1 383	18 547
Altenkirchen (Westerwald)	40 924	5 968	58 165	28 823	3 497	9 710	1 724	19 420	2 391	747	9 922
Bad Kreuznach	43 847	6 973	70 628	31 653	3 878	8 202	1 515	16 404	3 992	1 580	22 571
Birkenfeld	27 276	4 152	41 489	19 028	2 330	5 939	1 066	11 878	2 309	756	10 583
Cochem-Zell	22 366	3 231	30 045	17 101	2 098	3 980	750	7 960	1 285	382	4 984
Mayen-Koblenz	58 529	9 285	94 004	39 136	4 759	12 842	2 291	25 684	6 551	2 236	29 184
Neuwied	50 446	7 868	79 305	34 929	4 275	10 627	1 910	21 254	4 890	1 683	23 122
Rhein-Hunsrück-Kreis	31 074	4 925	46 033	22 173	2 839	6 400	1 208	12 800	2 501	877	11 060
Rhein-Lahn-Kreis	35 614	5 837	58 005	23 454	2 965	8 163	1 519	16 326	3 997	1 352	18 225
Westerwaldkreis	60 686	9 301	85 489	44 728	5 723	12 555	2 383	25 110	3 403	1 195	15 651

¹⁾ Ohne Wohnheime.

3 Bestand an Wohngebäuden in Deutschland nach Verwaltungsbezirken

- Wohngebäude 2004 nach Gebäudearten -

Gegenstand der Nachweisung	Wohngebäude ¹⁾										
	zusammen			davon							
				mit 1 Wohnung		mit 2 Wohnungen			mit 3 oder mehr Wohnungen		
	Gebäude	Wohn- fläche	Wohn- ungen	Gebäude/ Wohnungen	Wohn- fläche	Gebäude	Wohn- fläche	Wohn- ungen	Gebäude	Wohn- fläche	Wohn- ungen
	Anzahl	1 000 m ²	Anzahl		1 000 m ²	Anzahl	1 000 m ²	Anzahl		1 000 m ²	Anzahl
RB Trier											
Bestand am 31.12.2003	150 723	23 033	228 870	110 027	13 343	28 142	5 155	56 284	12 554	4 535	62 559
+ Zugang durch											
Err. neuer Gebäude	1 490	244	1 861	1 268	187	167	35	334	55	22	259
Baum. an best. Gebäuden	101	38	292	- 42	5	108	23	216	35	10	118
- Totalabgang	5	1	10	4	1	-	-	-	1	0	6
Bestand am 31.12.2004	152 309	23 315	231 013	111 249	13 535	28 417	5 213	56 834	12 643	4 567	62 930
Davon:											
Kreisfreie Stadt											
Trier	19 094	4 098	50 773	9 254	1 110	4 113	710	8 226	5 727	2 278	33 293
Landkreise											
Bernkastel-Wittlich	36 896	5 313	50 540	28 052	3 402	6 769	1 232	13 538	2 075	679	8 950
Bitburg-Prüm	32 539	4 617	42 733	25 618	3 104	5 356	1 012	10 712	1 565	501	6 403
Daun	22 505	3 143	29 985	17 740	2 101	3 730	686	7 460	1 035	357	4 785
Trier-Saarburg	41 275	6 145	56 982	30 585	3 819	8 449	1 574	16 898	2 241	752	9 499
RB Rheinhessen-Pfalz											
Bestand am 31.12.2003	502 139	88 356	933 423	336 086	41 552	104 632	19 325	209 264	61 421	27 480	388 073
+ Zugang durch											
Err. neuer Gebäude	4 574	851	6 877	3 670	542	664	155	1 328	240	154	1 879
Baum. an best. Gebäuden	220	139	792	- 150	25	249	66	498	121	49	444
- Totalabgang	61	12	134	41	5	13	2	26	7	4	67
Bestand am 31.12.2004	506 874	89 335	940 963	339 565	42 114	105 533	19 543	211 066	61 776	27 679	390 332
Davon:											
Kreisfreie Städte											
Frankenthal (Pfalz)	8 346	1 936	22 736	5 122	626	1 469	264	2 938	1 755	1 047	14 676
Kaiserslautern	19 098	4 246	53 275	9 447	1 194	4 287	743	8 574	5 364	2 309	35 254
Landau in der Pfalz	9 533	1 844	19 833	6 214	758	1 616	303	3 232	1 703	783	10 387
Ludwigshafen am Rhein	26 332	6 277	79 822	14 385	1 666	4 691	797	9 382	7 256	3 814	56 055
Mainz	28 889	7 480	97 907	15 228	1 881	5 431	967	10 862	8 230	4 632	71 817
Neustadt a.d. Weinstraße	12 903	2 445	26 283	7 876	996	2 778	513	5 556	2 249	936	12 851
Pirmasens	10 199	2 023	24 311	4 796	575	2 591	445	5 182	2 812	1 003	14 333
Speyer	9 417	2 036	23 606	5 407	632	1 749	314	3 498	2 261	1 089	14 701
Worms	17 358	3 255	38 402	10 761	1 252	3 323	572	6 646	3 274	1 431	20 995
Zweibrücken	9 052	1 632	17 465	5 116	641	2 519	440	5 038	1 417	551	7 311
Landkreise											
Alzey-Worms	37 177	5 585	51 929	28 987	3 585	6 242	1 206	12 484	1 948	794	10 458
Bad Dürkheim	40 155	6 306	61 567	29 223	3 592	7 820	1 457	15 640	3 112	1 257	16 704
Donnersbergkreis	23 781	3 616	34 238	17 927	2 213	4 375	840	8 750	1 479	563	7 561
Germersheim	32 117	5 485	52 709	22 994	2 976	6 463	1 265	12 926	2 660	1 243	16 789
Kaiserslautern	35 423	5 778	53 887	22 961	2 945	9 729	1 873	19 458	2 733	960	11 468
Kusel	25 718	3 798	35 644	18 416	2 279	6 200	1 155	12 400	1 102	363	4 828
Südliche Weinstraße	33 216	5 057	47 686	25 315	3 139	5 931	1 114	11 862	1 970	803	10 509
Ludwigshafen	42 521	6 897	67 177	30 127	3 754	8 960	1 675	17 920	3 434	1 468	19 130
Mainz-Bingen	52 222	8 638	85 853	35 950	4 460	10 871	2 048	21 742	5 401	2 131	28 161
Südwestpfalz	33 417	5 002	46 633	23 313	2 949	8 488	1 551	16 976	1 616	502	6 344
Saarland											
Insgesamt											
Bestand am 31.12.2003	292 304	47 861	494 506	183 218	22 771	80 797	14 449	161 594	28 289	10 641	149 694
+ Zugang durch											
Err. neuer Gebäude	1 627	281	2 227	1 284	189	260	56	520	83	36	423
Baum. an best. Gebäuden	37	64	437	- 205	- 11	161	46	322	81	29	320
- Totalabgang	60	10	92	46	6	9	2	18	5	2	28
Bestand am 31.12.2004	293 908	48 196	497 078	184 251	22 943	81 209	14 548	162 418	28 448	10 704	150 409
Davon:											
Stadtverband											
Saarbrücken	81 264	15 096	175 155	42 301	5 050	23 904	4 118	47 808	15 059	5 928	85 046
Landkreise											
Merzig-Wadern	34 011	5 096	45 655	25 690	3 310	6 953	1 319	13 906	1 368	468	6 059
Neunkirchen	41 018	6 574	69 452	23 706	2 849	13 340	2 337	26 680	3 972	1 388	19 066
Saarlouis	62 748	9 764	93 603	42 355	5 390	16 571	3 040	33 142	3 822	1 334	18 106
Saar-Pfalz-Kreis	45 582	7 212	72 296	29 994	3 768	12 499	2 228	24 998	3 089	1 216	17 304
Sankt Wendel	29 285	4 454	40 917	20 205	2 576	7 942	1 507	15 884	1 138	371	4 828

¹⁾ Ohne Wohnheime.

3 Bestand an Wohngebäuden in Deutschland nach Verwaltungsbezirken

- Wohngebäude 2004 nach Gebäudearten -

Gegenstand der Nachweisung	Wohngebäude ¹⁾										
	zusammen			davon							
				mit 1 Wohnung		mit 2 Wohnungen			mit 3 oder mehr Wohnungen		
	Gebäude	Wohn- fläche	Wohn- nungen	Gebäude/ Wohnungen	Wohn- fläche	Gebäude	Wohn- fläche	Wohn- nungen	Gebäude	Wohn- fläche	Wohn- nungen
	Anzahl	1 000 m²	Anzahl		1 000 m²	Anzahl	1 000 m²	Anzahl		1 000 m²	Anzahl
Sachsen											
Insgesamt											
Bestand am 31.12.2003	766 841	158 186	2 300 247	397 078	39 726	156 745	22 733	313 490	213 018	95 727	1 589 679
+ Zugang durch											
Err. neuer Gebäude	5 639	794	7 107	4 988	621	496	89	992	155	84	1 127
Baum. an best. Gebäuden	458	234	1 246	107	53	228	62	456	123	119	683
- Totalabgang	1 494	750	12 765	354	40	139	22	278	1 001	688	12 133
Bestand am 31.12.2004	771 445	158 464	2 295 890	401 819	40 360	157 330	22 862	314 660	212 296	95 242	1 579 411
Stadtkreise zusammen											
Bestand am 31.12.2003	172 031	59 395	921 591	68 244	7 036	19 115	2 912	38 230	84 672	49 447	815 117
+ Zugang durch											
Err. neuer Gebäude	1 812	260	2 352	1 611	198	139	24	278	62	38	463
Baum. an best. Gebäuden	95	94	329	53	17	23	12	46	19	65	230
- Totalabgang	633	383	6 600	65	6	28	5	56	540	372	6 479
Bestand am 31.12.2004	173 306	59 367	917 688	69 843	7 244	19 249	2 943	38 498	84 214	49 179	809 347
Landkreise zusammen											
Bestand am 31.12.2003	594 810	98 791	1 378 656	328 834	32 690	137 630	19 821	275 260	128 346	46 279	774 562
+ Zugang durch											
Err. neuer Gebäude	3 827	533	4 755	3 377	423	357	65	714	93	46	664
Baum. an best. Gebäuden	363	140	917	54	36	205	50	410	104	54	453
- Totalabgang	861	367	6 165	289	34	111	17	222	461	316	5 654
Bestand am 31.12.2004	598 139	99 097	1 378 202	331 976	33 116	138 081	19 919	276 162	128 082	46 063	770 064
RB Chemnitz											
Bestand am 31.12.2003	291 038	56 776	844 006	134 376	13 132	71 108	10 023	142 216	85 554	33 621	567 414
+ Zugang durch											
Err. neuer Gebäude	1 893	271	2 475	1 627	204	206	36	412	60	30	436
Baum. an best. Gebäuden	147	74	253	7	16	90	24	180	50	34	66
- Totalabgang	742	370	6 508	126	14	69	11	138	547	345	6 244
Bestand am 31.12.2004	292 336	56 751	840 226	135 884	13 338	71 335	10 072	142 670	85 117	33 341	561 672
Davon:											
Stadtkreise											
Chemnitz	30 035	9 807	155 973	11 880	1 214	4 030	595	8 060	14 125	7 998	136 033
Plauen	10 526	2 725	43 325	4 725	474	1 349	199	2 698	4 452	2 052	35 902
Zwickau	13 895	3 804	59 589	5 365	531	2 218	319	4 436	6 312	2 954	49 788
Landkreise											
Annaberg	16 802	2 966	42 912	6 518	628	5 390	747	10 780	4 894	1 590	25 614
Chemnitzer Land	27 596	4 933	71 600	13 012	1 281	6 900	964	13 800	7 684	2 688	44 788
Freiberg	27 732	4 886	70 539	14 597	1 432	6 209	892	12 418	6 926	2 561	43 524
Vogtlandkreis	46 074	7 264	102 457	23 677	2 266	12 195	1 709	24 390	10 202	3 289	54 390
Mittlerer Erzgebirgskreis	19 373	3 041	43 006	9 332	903	5 800	811	11 600	4 241	1 327	22 074
Mittweida	30 362	4 745	66 649	16 908	1 634	7 136	1 007	14 272	6 318	2 104	35 469
Stollberg	18 141	3 130	46 075	7 869	770	5 176	711	10 352	5 096	1 649	27 854
Aue-Schwarzenberg	23 852	4 651	69 431	9 205	910	6 961	982	13 922	7 686	2 759	46 304
Zwickauer Land	27 948	4 798	68 670	12 796	1 296	7 971	1 134	15 942	7 181	2 368	39 932
RB Dresden											
Bestand am 31.12.2003	295 789	60 312	864 106	161 449	16 256	58 702	8 682	117 404	75 638	35 373	585 253
+ Zugang durch											
Err. neuer Gebäude	1 965	283	2 506	1 754	221	146	27	292	65	35	460
Baum. an best. Gebäuden	216	98	547	71	26	101	28	202	44	44	274
- Totalabgang	411	232	3 785	143	16	40	6	80	228	209	3 562
Bestand am 31.12.2004	297 560	60 461	863 428	163 131	16 487	58 909	8 731	117 818	75 520	35 244	582 479
Davon:											
Stadtkreise											
Dresden	51 997	18 292	282 797	20 271	2 119	6 404	1 006	12 808	25 322	15 168	249 718
Görlitz	7 796	2 596	38 495	3 131	329	678	113	1 356	3 987	2 154	34 008
Hoyerswerda	5 097	1 572	24 855	2 272	245	530	84	1 060	2 295	1 244	21 523
Landkreise											
Bautzen	33 474	5 357	70 856	20 540	2 087	7 476	1 089	14 952	5 458	2 181	35 364
Meißen	29 772	5 305	73 404	16 190	1 642	6 485	973	12 970	7 097	2 691	44 244
Niederschlesischer Oberlausitzkreis	24 064	3 547	45 320	16 842	1 701	4 311	662	8 622	2 911	1 185	19 856
Riesa-Grossenhain	23 877	4 111	56 814	14 658	1 491	4 712	705	9 424	4 507	1 914	32 732
Löbau-Zittau	33 951	5 394	74 238	19 000	1 842	8 077	1 156	16 154	6 874	2 396	39 084
Sächsische Schweiz	27 732	5 070	72 965	14 578	1 437	6 258	907	12 516	6 896	2 727	45 871
Weißeritzkreis	24 713	4 032	56 230	13 702	1 365	5 573	795	11 146	5 438	1 873	31 382
Kamenz	35 087	5 185	67 454	21 947	2 230	8 405	1 243	16 810	4 735	1 712	28 697

¹⁾ Ohne Wohnheime.

3 Bestand an Wohngebäuden in Deutschland nach Verwaltungsbezirken

- Wohngebäude 2004 nach Gebäudearten -

Gegenstand der Nachweisung	Wohngebäude ¹⁾										
	zusammen			davon							
				mit 1 Wohnung		mit 2 Wohnungen			mit 3 oder mehr Wohnungen		
	Gebäude	Wohn- fläche	Wohn- nungen	Gebäude/ Wohnungen	Wohn- fläche	Gebäude	Wohn- fläche	Wohn- nungen	Gebäude	Wohn- fläche	Wohn- nungen
	Anzahl	1 000 m ²	Anzahl		1 000 m ²	Anzahl	1 000 m ²	Anzahl		1 000 m ²	Anzahl
RB Leipzig											
Bestand am 31.12.2003	180 014	41 098	592 135	101 253	10 338	26 935	4 028	53 870	51 826	26 732	437 012
+ Zugang durch											
Err. neuer Gebäude	1 781	240	2 126	1 607	196	144	25	288	30	18	231
Baum. an best. Gebäuden	95	63	446	29	11	37	10	74	29	41	343
- Totalabgang	341	149	2 472	85	9	30	5	60	226	135	2 327
Bestand am 31.12.2004	181 549	41 252	592 236	102 804	10 536	27 086	4 059	54 172	51 659	26 657	435 260
Davon:											
Stadtkreis											
Leipzig	53 960	20 570	312 654	22 199	2 334	4 040	627	8 080	27 721	17 609	282 375
Landkreise											
Delitzsch	25 641	4 335	59 690	16 003	1 640	4 522	682	9 044	5 116	2 013	34 643
Döbeln	15 369	2 650	38 051	8 681	855	2 778	399	5 556	3 910	1 397	23 814
Leipziger Land	31 763	5 397	74 245	19 579	2 015	5 388	808	10 776	6 796	2 575	43 890
Muldentalkreis	31 381	4 729	61 568	20 681	2 109	5 995	883	11 990	4 705	1 737	28 897
Torgau-Oschatz	23 435	3 570	46 028	15 661	1 583	4 363	661	8 726	3 411	1 327	21 641
Sachsen-Anhalt											
Insgesamt											
Bestand am 31.12.2003	556 103	95 600	1 297 948	363 234	37 220	87 120	13 334	174 240	105 749	45 047	760 474
+ Zugang durch											
Err. neuer Gebäude	4 236	564	4 992	3 950	485	202	35	404	84	44	638
Baum. an best. Gebäuden	358	142	877	146	48	148	31	296	64	63	435
- Totalabgang	1 354	772	13 273	208	22	76	13	152	1 070	738	12 913
Bestand am 31.12.2004	559 346	95 539	1 290 748	367 122	37 732	87 394	13 388	174 788	104 830	44 421	748 838
Kreisfreie Städte zusammen											
Bestand am 31.12.2003	71 440	21 033	327 799	35 115	3 626	6 417	989	12 834	29 908	16 418	279 850
+ Zugang durch											
Err. neuer Gebäude	1 106	152	1 423	1 016	122	60	11	120	30	19	287
Baum. an best. Gebäuden	53	34	32	18	7	26	5	52	9	22	- 38
- Totalabgang	413	323	5 835	16	2	8	2	16	389	320	5 803
Bestand am 31.12.2004	72 186	20 896	323 419	36 133	3 753	6 495	1 003	12 990	29 558	16 140	274 296
Landkreise zusammen											
Bestand am 31.12.2003	484 663	74 567	970 149	328 119	33 595	80 703	12 345	161 406	75 841	28 628	480 624
+ Zugang durch											
Err. neuer Gebäude	3 130	412	3 569	2 934	364	142	24	284	54	25	351
Baum. an best. Gebäuden	305	108	845	128	41	122	26	244	55	41	473
- Totalabgang	941	449	7 438	192	20	68	11	136	681	418	7 110
Bestand am 31.12.2004	487 160	74 643	967 329	330 989	33 979	80 899	12 384	161 798	75 272	28 281	474 542
RB Dessau											
Bestand am 31.12.2003	123 744	19 661	266 075	82 497	8 275	20 167	3 012	40 334	21 080	8 374	143 244
+ Zugang durch											
Err. neuer Gebäude	733	97	846	688	84	30	5	60	15	7	98
Baum. an best. Gebäuden	84	33	233	36	13	26	6	52	22	14	145
- Totalabgang	366	173	3 041	67	7	14	2	28	285	164	2 946
Bestand am 31.12.2004	124 196	19 618	264 117	83 154	8 366	20 209	3 021	40 418	20 833	8 232	140 545
Davon:											
Kreisfreie Stadt											
Dessau	14 536	3 149	45 805	9 073	950	1 455	221	2 910	4 008	1 977	33 822
Landkreise											
Anhalt-Zerbst	19 427	2 879	36 535	13 674	1 401	3 093	482	6 186	2 660	997	16 675
Bernburg	17 176	2 505	34 369	11 469	1 100	2 635	382	5 270	3 072	1 023	17 630
Bitterfeld	23 817	3 804	53 143	14 997	1 489	4 541	655	9 082	4 279	1 659	29 064
Köthen	16 651	2 432	32 732	11 649	1 134	2 399	344	4 798	2 603	954	16 285
Wittenberg	32 589	4 849	61 533	22 292	2 292	6 086	937	12 172	4 211	1 620	27 069

¹⁾ Ohne Wohnheime.

3 Bestand an Wohngebäuden in Deutschland nach Verwaltungsbezirken

- Wohngebäude 2004 nach Gebäudearten -

Gegenstand der Nachweisung	Wohngebäude ¹⁾										
	zusammen			davon							
				mit 1 Wohnung		mit 2 Wohnungen			mit 3 oder mehr Wohnungen		
	Gebäude	Wohnfläche	Wohnungen	Gebäude/Wohnungen	Wohnfläche	Gebäude	Wohnfläche	Wohnungen	Gebäude	Wohnfläche	Wohnungen
	Anzahl	1 000 m ²	Anzahl		1 000 m ²	Anzahl	1 000 m ²	Anzahl		1 000 m ²	Anzahl
RB Halle											
Bestand am 31.12.2003	170 152	31 125	436 659	106 992	10 788	26 773	4 018	53 546	36 387	16 318	276 121
+ Zugang durch											
Err. neuer Gebäude	1 112	152	1 452	1 010	121	72	12	144	30	19	298
Baum. an best. Gebäuden	91	41	231	35	11	46	9	92	10	21	104
- Totalabgang	470	292	5 134	63	7	35	6	70	372	279	5 001
Bestand am 31.12.2004	170 887	31 032	433 408	107 974	10 914	26 856	4 034	53 712	36 057	16 084	271 722
Davon:											
Kreisfreie Stadt											
Halle (Saale)	27 507	9 277	146 771	11 490	1 194	2 508	387	5 016	13 509	7 696	130 265
Landkreise											
Burgenlandkreis	30 783	5 247	70 082	18 322	1 897	5 773	888	11 546	6 688	2 462	40 214
Mansfelder Land	27 931	3 726	49 872	19 829	1 868	4 756	681	9 512	3 346	1 176	20 531
Merseburg-Querfurt	30 777	4 904	64 840	20 786	2 135	4 567	696	9 134	5 424	2 073	34 920
Saalkreis	20 400	2 591	30 559	15 563	1 581	3 227	481	6 454	1 610	528	8 542
Sangerhausen	16 384	2 417	30 923	11 845	1 212	2 581	402	5 162	1 958	803	13 916
Weißenfels	17 105	2 871	40 361	10 139	1 026	3 444	499	6 888	3 522	1 347	23 334
RB Magdeburg											
Bestand am 31.12.2003	262 207	44 815	595 214	173 745	18 157	40 180	6 304	80 360	48 282	20 354	341 109
+ Zugang durch											
Err. neuer Gebäude	2 391	315	2 694	2 252	280	100	18	200	39	18	242
Baum. an best. Gebäuden	183	68	413	75	23	76	16	152	32	28	186
- Totalabgang	518	308	5 098	78	8	27	5	54	413	295	4 966
Bestand am 31.12.2004	264 263	44 890	593 223	175 994	18 452	40 329	6 333	80 658	47 940	20 106	336 571
Davon:											
Kreisfreie Stadt											
Magdeburg	30 143	8 471	130 843	15 570	1 608	2 532	395	5 064	12 041	6 467	110 209
Landkreise											
Aschersleben-											
Staßfurter-Landkreis	23 660	3 724	50 930	15 777	1 573	3 355	502	6 710	4 528	1 650	28 443
Bördekreis	20 651	2 997	37 201	14 354	1 495	3 473	539	6 946	2 824	962	15 901
Halberstadt	18 371	3 036	38 984	12 668	1 335	2 575	404	5 150	3 128	1 297	21 166
Jerichower Land	25 771	3 801	47 153	19 144	2 020	3 282	509	6 564	3 345	1 273	21 445
Ohre-Kreis	30 809	4 513	53 645	22 270	2 380	5 104	821	10 208	3 435	1 312	21 167
Quedlinburg	17 419	2 755	37 613	10 598	1 049	3 474	507	6 948	3 347	1 199	20 067
Schönebeck	17 007	2 769	38 765	10 902	1 094	2 634	386	5 268	3 471	1 289	22 595
Stendal	33 913	5 368	67 767	24 447	2 561	4 551	736	9 102	4 915	2 072	34 218
Wernigerode	20 227	3 432	44 903	11 084	1 176	5 265	803	10 530	3 878	1 454	23 289
Altmarkkreis Salzwedel	26 292	4 024	45 419	19 180	2 162	4 084	730	8 168	3 028	1 132	18 071
Schleswig-Holstein											
Insgesamt											
Bestand am 31.12.2003	710 065	114 036	1 320 224	532 723	59 858	92 479	16 017	184 958	84 863	38 161	602 543
+ Zugang durch											
Err. neuer Gebäude	7 990	1 186	10 804	7 284	902	421	82	842	285	201	2 678
Baum. an best. Gebäuden	187	146	794	- 161	41	241	56	482	107	49	473
- Totalabgang	200	54	843	115	16	31	5	62	54	33	666
Bestand am 31.12.2004	718 041	115 313	1 330 983	539 731	60 786	93 110	16 151	186 220	85 200	38 377	605 032
Kreisfreie Städte zusammen											
Bestand am 31.12.2003	106 869	23 264	325 857	64 080	6 708	11 960	1 897	23 920	30 829	14 659	237 857
+ Zugang durch											
Err. neuer Gebäude	711	105	1 037	662	77	19	4	38	30	24	337
Baum. an best. Gebäuden	11	20	72	- 18	5	18	4	36	11	11	54
- Totalabgang	27	16	326	5	1	3	1	6	19	14	315
Bestand am 31.12.2004	107 564	23 374	326 640	64 719	6 790	11 994	1 904	23 988	30 851	14 680	237 933
Davon:											
Flensburg	14 735	3 472	46 520	8 716	1 003	1 308	220	2 616	4 711	2 250	35 188
Kiel	34 617	8 868	128 411	19 403	1 992	3 158	511	6 316	12 056	6 364	102 692
Lübeck	40 214	7 887	111 059	24 066	2 455	5 568	859	11 136	10 580	4 574	75 857
Neumünster	17 998	3 146	40 650	12 534	1 340	1 960	314	3 920	3 504	1 493	24 196

¹⁾ Ohne Wohnheime.

3 Bestand an Wohngebäuden in Deutschland nach Verwaltungsbezirken

- Wohngebäude 2004 nach Gebäudearten -

Gegenstand der Nachweisung	Wohngebäude ¹⁾										
	zusammen			davon							
				mit 1 Wohnung		mit 2 Wohnungen			mit 3 oder mehr Wohnungen		
	Gebäude	Wohn- fläche	Wohn- ungen	Gebäude/ Wohnungen	Wohn- fläche	Gebäude	Wohn- fläche	Wohn- ungen	Gebäude	Wohn- fläche	Wohn- ungen
	Anzahl	1 000 m ²	Anzahl		1 000 m ²	Anzahl	1 000 m ²	Anzahl		1 000 m ²	Anzahl
Landkreise zusammen											
Bestand am 31.12.2003	603 196	90 771	994 367	468 643	53 150	80 519	14 121	161 038	54 034	23 502	364 686
+ Zugang durch											
Err. neuer Gebäude	7 279	1 080	9 767	6 622	825	402	79	804	255	177	2 341
Baum. an best. Gebäuden	176	126	722	- 143	37	223	52	446	96	38	419
- Totalabgang	173	39	517	110	15	28	5	56	35	19	351
Bestand am 31.12.2004	610 477	91 939	1 004 343	475 012	53 996	81 116	14 247	162 232	54 349	23 697	367 099
Davon:											
Dithmarschen	46 531	6 111	63 917	38 968	4 321	4 845	822	9 690	2 718	969	15 259
Herzogtum Lauenburg	47 965	7 223	79 111	36 863	4 159	6 838	1 194	13 676	4 264	1 869	28 572
Nordfriesland	56 637	7 959	85 400	45 097	5 137	7 017	1 237	14 034	4 523	1 585	26 269
Ostholstein	56 589	8 801	103 464	41 997	4 681	8 106	1 396	16 212	6 486	2 724	45 255
Pinneberg	71 366	11 887	137 526	53 796	6 063	9 258	1 596	18 516	8 312	4 227	65 214
Plön	36 831	5 464	59 807	28 317	3 191	5 292	934	10 584	3 222	1 339	20 906
Rendsburg-Eckernförde	75 910	11 015	117 930	59 261	6 722	10 368	1 807	20 736	6 281	2 486	37 933
Schleswig-Flensburg	58 327	8 309	84 898	45 901	5 274	8 469	1 534	16 938	3 957	1 502	22 059
Segeberg	64 595	10 350	111 585	51 580	6 005	7 434	1 361	14 868	5 581	2 984	45 137
Steinburg	38 750	5 533	61 163	30 013	3 349	5 142	870	10 284	3 595	1 315	20 866
Stormarn	56 976	9 287	99 542	43 219	5 095	8 347	1 495	16 694	5 410	2 698	39 629
Thüringen											
Insgesamt											
Bestand am 31.12.2003	506 788	87 137	1 150 672	304 520	32 295	113 260	17 356	226 520	89 008	37 486	619 632
+ Zugang durch											
Err. neuer Gebäude	3 131	435	3 737	2 829	362	240	42	480	62	31	428
Baum. an best. Gebäuden	360	140	889	86	42	191	46	382	83	52	421
- Totalabgang	725	336	5 626	230	24	52	9	104	443	303	5 292
Bestand am 31.12.2004	509 554	87 376	1 149 679	307 205	32 675	113 639	17 435	227 278	88 710	37 266	615 196
Kreisfreie Städte zusammen											
Bestand am 31.12.2003	75 208	20 468	306 482	35 704	3 762	10 586	1 647	21 172	28 918	15 059	249 606
+ Zugang durch											
Err. neuer Gebäude	717	104	923	636	79	54	9	108	27	15	179
Baum. an best. Gebäuden	43	34	127	14	6	8	3	16	21	25	97
- Totalabgang	171	135	2 311	18	2	9	2	18	144	131	2 275
Bestand am 31.12.2004	75 797	20 471	305 221	36 336	3 846	10 639	1 657	21 278	28 822	14 968	247 607
Davon:											
Eisenach	6 964	1 634	23 329	2 861	299	1 271	199	2 542	2 832	1 136	17 926
Erfurt	25 288	7 356	110 388	12 337	1 341	3 222	510	6 444	9 729	5 505	91 607
Gera	13 955	4 112	63 520	6 037	628	1 826	276	3 652	6 092	3 208	53 831
Jena	13 152	3 474	51 477	6 729	704	1 649	263	3 298	4 774	2 507	41 450
Suhl	6 667	1 563	23 349	3 517	369	1 496	221	2 992	1 654	974	16 840
Weimar	9 771	2 332	33 158	4 855	505	1 175	189	2 350	3 741	1 639	25 953
Landkreise zusammen											
Bestand am 31.12.2003	431 580	66 668	844 190	268 816	28 533	102 674	15 709	205 348	60 090	22 427	370 026
+ Zugang durch											
Err. neuer Gebäude	2 414	332	2 814	2 193	283	186	33	372	35	16	249
Baum. an best. Gebäuden	317	107	762	72	36	183	43	366	62	27	324
- Totalabgang	554	202	3 315	212	22	43	7	86	299	172	3 017
Bestand am 31.12.2004	433 757	66 905	844 458	270 869	28 830	103 000	15 778	206 000	59 888	22 298	367 589
Davon:											
Altenburger Land	23 087	4 186	59 344	12 729	1 298	4 288	629	8 576	6 070	2 259	38 039
Eichsfeld	25 620	3 878	44 869	17 090	1 933	6 292	1 026	12 584	2 238	919	15 195
Gotha	33 405	5 381	69 720	20 182	2 109	7 706	1 158	15 412	5 517	2 114	34 126
Greiz	28 640	4 497	59 923	16 469	1 705	6 980	1 016	13 960	5 191	1 776	29 494
Hildburghausen	18 421	2 699	30 557	11 344	1 278	5 429	880	10 858	1 648	541	8 355
Saale-Holzland-Kreis	22 137	3 359	41 536	14 484	1 560	4 765	736	9 530	2 888	1 063	17 522
Ilm-Kreis	26 292	4 370	58 196	14 715	1 555	7 187	1 063	14 374	4 390	1 753	29 107
Kyffhäuserkreis	24 841	3 450	41 812	18 514	1 905	3 937	623	7 874	2 390	922	15 424
Nordhausen	21 507	3 484	44 979	13 894	1 473	4 394	681	8 788	3 219	1 330	22 297
Saale-Orla-Kreis	24 241	3 594	44 687	15 180	1 604	5 823	894	11 646	3 238	1 096	17 861
Schmalkalden-Meiningen	35 374	5 223	64 295	21 166	2 251	10 510	1 597	21 020	3 698	1 376	22 109
Saalfeld-Rudolstadt	28 016	4 582	61 409	15 586	1 642	7 304	1 088	14 608	5 126	1 852	31 215
Sömmerda	21 125	2 923	35 316	15 994	1 665	3 263	517	6 526	1 868	741	12 796
Sonneberg	15 390	2 416	31 901	7 696	791	5 149	744	10 298	2 545	881	13 907
Unstrut-Hainich-Kreis	28 314	4 316	52 923	18 973	2 036	5 622	888	11 244	3 719	1 392	22 706
Wartburgkreis	35 003	5 228	62 515	21 387	2 360	10 295	1 604	20 590	3 321	1 264	20 538
Weimarer Land	22 344	3 319	40 476	15 466	1 665	4 056	635	8 112	2 822	1 019	16 898

¹⁾ Ohne Wohnheime.

3 Bestand an Wohngebäuden in Deutschland nach Verwaltungsbezirken

- Wohngebäude 2004 nach Gebäudearten -

Gegenstand der Nachweisung	Wohngebäude ¹⁾										
	zusammen			davon							
				mit 1 Wohnung		mit 2 Wohnungen			mit 3 oder mehr Wohnungen		
	Gebäude	Wohnfläche	Wohnungen	Gebäude/ Wohnungen	Wohnfläche	Gebäude	Wohnfläche	Wohnungen	Gebäude	Wohnfläche	Wohnungen
	Anzahl	1 000 m ²	Anzahl	1 000 m ²	Anzahl	1 000 m ²	Anzahl	1 000 m ²	Anzahl	1 000 m ²	Anzahl

Nachrichtlich:
Berlin-Ost

Insgesamt

Bestand am 31.12.2003	114 564	47 004	712 715	53 952	5 480	6 688	1 057	13 376	53 924	40 468	645 387
+ Zugang durch											
Err. neuer Gebäude	1 688	235	2 182	1 567	185	76	13	152	45	36	463
Baum. an best. Gebäuden	36	79	159	- 7	6	16	4	32	27	68	134
- Totalabgang	54	74	1 086	20	2	5	1	10	29	71	1 056
Bestand am 31.12.2004	116 234	47 244	713 970	55 492	5 669	6 775	1 074	13 550	53 967	40 501	644 928

Berlin-West

Insgesamt

Bestand am 31.12.2003	188 305	82 596	1 146 884	85 670	9 799	14 482	2 674	28 964	88 153	70 123	1 032 250
+ Zugang durch											
Err. neuer Gebäude	719	131	1 185	666	91	19	4	38	34	36	481
Baum. an best. Gebäuden	15	54	93	- 6	9	10	4	20	11	41	79
- Totalabgang	43	14	184	24	3	6	2	12	13	9	148
Bestand am 31.12.2004	188 996	82 767	1 147 978	86 306	9 896	14 505	2 679	29 010	88 185	70 191	1 032 662

¹⁾ Ohne Wohnheime.

4 Bestand an Wohngebäuden und Wohnungen in Deutschland nach Raumordnungsregionen
4.1 Wohnungen 2004 nach der Zahl der Räume

Raumordnungsregion		Wohnungen in Wohn- und Nichtwohngebäuden ¹⁾										Wohn- fläche insgesamt
		davon mit ... Räumen								Räume insgesamt		
		zusammen	1	2	3	4	5	6	7 oder mehr			
									Wohn- nungen		Räume	
Anzahl												1 000 m ²
01	Schleswig-Holstein Nord	223 188	4 433	12 855	42 457	58 730	51 813	27 692	25 208	195 914	1 013 565	20 344
02	Schleswig-Holstein Südwest	129 647	1 333	6 235	23 236	34 821	31 856	17 683	14 483	111 518	599 691	12 124
03	Schleswig-Holstein Mitte	353 886	6 263	20 613	83 538	104 472	73 588	37 085	28 327	217 573	1 524 014	29 132
04	Schleswig-Holstein Ost	218 868	6 204	18 876	52 899	65 097	41 453	19 118	15 221	118 583	903 597	17 064
05	Schleswig-Holstein Süd	437 429	6 411	23 515	79 356	122 627	108 914	56 115	40 491	310 551	1 973 828	39 658
06	Hamburg	873 645	20 577	65 503	266 174	304 222	139 083	46 448	31 638	245 336	3 386 432	62 495
07	Westmecklenburg	243 217	3 706	14 075	58 304	84 713	50 701	21 234	10 484	78 504	1 005 033	18 212
08	Mittleres Mecklenburg/ Rostock	222 145	7 490	15 104	56 259	78 309	42 966	15 347	6 670	50 009	876 632	15 509
09	Vorpommern	256 792	5 265	19 723	66 307	87 211	49 700	19 291	9 295	69 393	1 026 115	18 467
10	Mecklenburgische Seenplatte	156 978	2 768	10 765	38 701	58 721	28 855	11 503	5 665	42 419	630 997	11 447
11	Bremen	285 328	7 243	16 322	73 689	97 163	54 150	22 078	14 683	113 151	1 165 975	21 815
12	Ost-Friesland	310 859	4 192	15 139	53 476	76 709	68 753	46 017	46 573	362 760	1 484 361	29 461
13	Bremerhaven	210 784	3 711	10 080	40 537	61 690	46 255	25 060	23 451	184 092	957 969	18 745
14	Hamburg-Umland-Süd	264 512	3 177	11 058	37 955	63 374	68 447	38 923	41 578	327 607	1 296 034	26 974
15	Bremen-Umland	232 218	1 979	7 213	31 518	54 942	59 952	36 137	40 477	318 927	1 166 236	24 137
16	Oldenburg	238 350	3 946	8 804	33 934	51 701	54 660	36 458	48 847	387 679	1 209 887	24 742
17	Emsland	173 283	1 163	4 729	17 603	31 280	36 984	30 842	50 682	403 262	961 784	19 760
18	Osnabrück	273 870	5 314	11 914	41 395	65 211	60 216	37 868	51 952	414 547	1 357 006	27 819
19	Hannover	695 726	13 991	36 123	144 738	229 885	136 765	67 829	66 395	520 545	3 051 335	60 097
20	Südheide	147 828	1 921	5 912	22 338	38 393	33 307	21 358	24 599	194 491	723 505	14 417
21	Lüneburg	150 255	3 005	6 536	25 945	38 295	32 893	20 153	23 428	186 300	718 775	14 504
22	Braunschweig	576 407	11 786	26 443	105 869	185 527	119 372	63 494	63 916	498 866	2 601 077	50 490
23	Hildesheim	219 028	3 005	9 016	40 013	65 516	46 256	26 263	28 959	227 712	1 019 710	19 930
24	Göttingen	273 287	8 920	12 326	46 848	74 952	55 876	33 236	41 129	325 205	1 277 925	24 705
25	Prignitz-Oberhavel	195 470	1 557	11 371	44 721	69 080	42 372	17 412	8 957	67 853	818 967	15 404
26	Uckermark-Barnim	153 726	1 098	9 454	35 582	55 285	32 807	13 290	6 210	46 763	638 430	11 779
27	Oderland-Spree	221 913	2 097	15 431	48 008	80 031	46 660	19 494	10 192	79 452	926 823	17 011
28	Lausitz-Spreewald	333 809	2 242	20 749	72 038	123 137	68 731	29 870	17 042	129 422	1 404 699	25 246
29	Havelland-Fläming	364 149	2 760	26 112	92 955	124 971	72 321	30 217	14 813	113 073	1 489 713	27 907
30	Berlin	1 878 538	25 611	259 159	684 692	574 185	234 234	66 237	34 420	263 874	6 727 211	131 318
31	Altmark	115 346	434	7 047	21 191	40 709	25 995	11 499	8 471	65 093	504 999	9 567
32	Magdeburg	498 791	4 552	31 572	134 289	182 820	93 295	32 967	19 296	145 534	2 011 654	36 801
33	Dessau	269 628	2 882	13 971	63 760	105 039	51 754	20 548	11 674	87 654	1 111 972	20 028
34	Halle/S.	441 548	7 390	22 239	102 574	167 830	87 172	34 345	19 998	150 683	1 823 523	31 639
35	Münster	645 769	13 065	28 503	98 764	150 811	145 042	95 170	114 414	902 750	3 168 587	63 876
36	Bielefeld	705 192	8 839	29 525	128 051	203 668	154 334	87 787	92 988	726 066	3 291 172	64 654
37	Paderborn	187 667	3 863	7 949	28 263	43 871	39 662	28 051	36 008	284 251	930 901	18 718
38	Arnsberg	254 745	2 790	11 266	42 724	62 522	53 479	36 034	45 930	362 201	1 249 382	24 805
39	Dortmund	575 072	10 779	31 836	145 384	203 521	104 149	45 484	33 919	260 464	2 378 800	45 076
40	Emscher-Lippe	494 842	4 993	25 431	124 280	183 819	93 974	36 106	26 239	201 468	2 051 945	38 320
41	Duisburg/Essen	1 095 233	17 589	66 132	287 710	377 495	196 363	84 016	65 928	509 664	4 518 538	85 871
42	Düsseldorf	1 476 534	41 278	116 329	395 192	457 052	259 133	120 743	86 807	668 469	5 976 312	117 257
43	Bochum/Hagen	750 944	12 850	45 340	205 240	259 135	128 725	55 127	44 527	344 567	3 074 744	58 258
44	Köln	1 032 445	34 745	78 050	256 669	312 926	182 870	91 750	75 435	582 635	4 260 041	83 858
45	Aachen	561 509	13 824	30 847	108 899	147 521	121 561	75 094	63 763	493 330	2 543 998	50 509
46	Bonn	405 596	13 082	27 322	79 004	107 109	83 185	51 460	44 434	343 228	1 801 087	36 459
47	Siegen	185 846	3 318	7 634	31 660	44 933	36 567	27 088	34 646	271 567	910 228	17 845
48	Nordhessen	420 777	6 968	15 909	70 501	117 004	90 682	52 885	66 828	528 079	2 017 104	39 772
49	Mittelhessen	461 475	11 968	20 932	70 642	105 399	92 988	67 379	92 167	730 533	2 287 101	46 007

¹⁾ Ohne Wohnheime.

4 Bestand an Wohngebäuden und Wohnungen in Deutschland nach Raumordnungsregionen
4.1 Wohnungen 2004 nach der Zahl der Räume

Raumordnungsregion	Wohnungen in Wohn- und Nichtwohngebäuden ¹⁾										
	davon mit ... Räumen								Räume insgesamt	Wohn- fläche insgesamt	
	zusammen	1	2	3	4	5	6	7 oder mehr			
								Woh- nungen			Räume
	Anzahl										
50 Osthessen	154 435	1 588	5 573	22 609	37 303	34 694	24 047	28 621	225 729	773 254	15 515
51 Rhein-Main	1 300 059	38 811	82 624	306 826	397 578	234 629	119 508	120 083	937 957	5 542 999	110 134
52 Starkenburg	469 719	11 880	24 492	84 941	131 812	97 892	57 259	61 443	480 754	2 156 703	43 558
53 Nordthüringen	188 667	1 753	8 357	41 003	60 265	39 202	20 722	17 365	133 292	836 170	15 474
54 Mittelthüringen	354 661	8 055	27 772	87 689	115 410	65 282	29 929	20 524	156 972	1 451 262	26 258
55 Südthüringen	241 994	2 260	10 699	51 363	82 433	49 199	25 106	20 934	160 307	1 064 417	19 232
56 Ostthüringen	390 656	6 942	25 737	96 217	133 102	74 445	32 385	21 828	167 015	1 613 025	28 449
57 Westsachsen	601 611	9 424	41 117	161 780	227 518	100 602	38 312	22 858	175 584	2 395 536	41 952
58 Oberes Elbtal/ Osterzgebirge	553 083	8 259	45 029	161 845	191 731	87 312	35 642	23 265	178 244	2 179 432	37 579
59 Oberlausitz- Niederschlesien	328 677	2 372	21 235	77 203	117 128	60 978	29 764	19 997	152 108	1 380 545	24 218
60 Chemnitz-Erzgebirge	507 567	6 727	31 710	142 765	186 171	84 968	34 135	21 091	160 338	2 033 114	34 303
61 Südwestsachsen	351 120	5 127	22 863	98 927	124 050	60 613	24 319	15 221	115 509	1 408 322	23 815
62 Mittelrhein-Westerwald	577 010	6 705	22 807	91 992	138 539	121 335	91 245	104 387	815 958	2 852 554	58 029
63 Trier	236 288	4 355	10 420	33 110	49 861	47 406	39 251	51 885	408 089	1 204 594	23 869
64 Rheinhessen-Nahe	393 384	12 998	22 136	70 973	99 181	77 392	52 641	58 063	453 388	1 823 107	36 739
65 Westpfalz	269 526	4 966	10 909	43 976	66 421	55 681	41 194	46 379	362 707	1 312 672	26 496
66 Rheinpfalz	409 162	8 008	18 978	73 856	110 537	86 499	56 886	54 398	422 040	1 905 531	38 989
67 Saar	504 870	10 248	22 468	81 763	126 062	104 849	73 482	85 998	665 586	2 435 444	48 897
68 Unterer Neckar	540 926	17 406	36 146	123 265	153 068	99 206	57 098	54 737	424 481	2 334 864	47 428
69 Franken	385 297	5 771	15 596	57 766	99 767	84 573	56 669	65 155	508 378	1 880 586	37 362
70 Mittlerer Oberrhein	455 604	10 167	24 407	85 641	136 871	94 379	53 312	50 827	392 566	2 047 721	42 029
71 Nordschwarzwald	268 930	7 096	15 105	49 213	72 932	55 670	33 709	35 205	273 712	1 230 989	24 721
72 Stuttgart	1 232 488	34 709	68 128	225 118	399 482	261 125	134 030	109 896	841 611	5 395 663	104 791
73 Ostwürttemberg	198 596	2 677	6 758	27 258	52 507	46 192	31 406	31 798	246 951	974 342	19 023
74 Donau-Iller (BW)	212 862	4 383	8 724	29 934	50 898	46 771	34 920	37 232	289 169	1 047 769	20 895
75 Neckar-Alb	300 578	7 616	15 134	44 461	75 076	68 320	44 543	45 428	352 294	1 432 723	28 230
76 Schwarzwald-Baar-Heuberg	220 638	4 833	9 791	32 856	59 723	50 342	30 482	32 611	253 289	1 049 766	20 923
77 Südlicher Oberrhein	455 330	14 569	28 209	80 430	126 105	92 711	55 344	57 962	452 590	2 064 906	42 185
78 Hochrhein-Bodensee	304 866	10 040	19 024	53 473	87 111	62 440	36 728	36 050	280 253	1 369 772	27 864
79 Bodensee-Oberschwaben	268 812	6 957	14 368	42 309	65 688	57 346	39 258	42 886	334 786	1 282 436	25 764
80 Bayerischer Untermain	163 412	1 659	6 633	25 948	42 958	36 304	23 894	26 016	203 770	793 255	16 037
81 Würzburg	235 452	6 734	12 629	40 572	57 967	46 178	32 565	38 807	307 565	1 119 421	22 112
82 Main-Rhön	201 685	2 060	6 937	30 019	48 246	42 070	30 661	41 692	333 156	1 026 447	20 181
83 Oberfranken-West	276 012	3 536	10 932	41 896	66 801	59 273	42 777	50 797	400 495	1 371 814	27 125
84 Oberfranken-Ost	246 924	5 205	11 918	45 992	64 838	50 194	32 381	36 396	285 622	1 157 247	22 298
85 Oberpfalz-Nord	231 391	2 124	9 637	36 602	54 318	52 066	36 677	39 967	315 271	1 144 139	22 609
86 Industrieregion Mittelfranken	622 808	18 730	34 134	135 846	195 612	114 519	65 842	58 125	449 095	2 693 726	52 823
87 Westmittelfranken	181 991	1 670	6 068	24 628	42 619	40 153	29 676	37 177	293 420	930 407	18 879
88 Augsburg	392 095	9 010	20 095	72 520	100 695	78 736	53 664	57 375	448 110	1 833 314	36 098
89 Ingolstadt	185 514	2 932	8 426	26 489	40 048	40 297	33 243	34 079	267 287	927 673	18 941
90 Regensburg	308 986	8 210	17 300	50 383	67 009	64 426	47 240	54 418	428 781	1 496 346	30 715
91 Donau-Wald	299 452	7 061	17 472	46 200	60 149	57 535	46 506	64 529	517 182	1 505 094	30 698
92 Landshut	179 902	2 498	7 777	23 810	33 936	36 787	32 328	42 766	338 740	941 869	19 405
93 München	1 269 449	79 908	125 736	305 125	342 510	204 878	110 962	100 330	781 138	5 088 095	101 574
94 Donau-Iller (BY)	204 717	2 958	9 329	31 124	45 127	46 281	34 817	35 081	270 554	1 006 357	20 079
95 Allgäu	231 718	7 792	17 467	46 005	59 108	45 368	26 968	29 010	228 049	1 033 870	20 895
96 Oberland	202 064	7 064	16 416	40 279	49 465	36 985	24 096	27 759	220 703	908 797	18 819
97 Südostoberbayern	357 827	9 731	24 683	66 365	83 815	66 784	45 866	60 583	482 374	1 684 942	34 921
Deutschland	39 362 909	843 961	2 428 894	8 526 247	11 662 985	7 651 757	4 190 774	4 058 291	31 656 586	172 992 445	3 368 967

¹⁾ Ohne Wohnheime.

4 Bestand an Wohngebäuden und Wohnungen in Deutschland nach Raumordnungsregionen
4.2 Wohngebäude 2004 nach Gebäudearten

Raumordnungsregion	Wohngebäude ¹⁾										
	zusammen			davon							
				mit 1 Wohnung		mit 2 Wohnungen			mit 3 oder mehr Wohnungen		
	Gebäude	Wohnfläche	Wohnungen	Gebäude/ Wohnungen	Wohnfläche	Gebäude	Wohnfläche	Wohnungen	Gebäude	Wohnfläche	Wohnungen
	Anzahl	1 000 m ²	Anzahl		1 000 m ²	Anzahl	1 000 m ²	Anzahl		1 000 m ²	Anzahl
01 Schleswig-Holstein Nord	129 699	19 740	216 818	99 714	11 413	16 794	2 991	33 588	13 191	5 337	83 516
02 Schleswig-Holstein Südwest	85 281	11 645	125 080	68 981	7 669	9 987	1 692	19 974	6 313	2 284	36 125
03 Schleswig-Holstein Mitte	165 356	28 493	346 798	119 515	13 245	20 778	3 566	41 556	25 063	11 681	185 727
04 Schleswig-Holstein Ost	96 803	16 688	214 523	66 063	7 136	13 674	2 255	27 348	17 066	7 298	121 112
05 Schleswig-Holstein Süd	240 902	38 747	427 764	185 458	21 322	31 877	5 647	63 754	23 567	11 778	178 552
06 Hamburg	231 360	61 718	862 863	128 081	13 887	26 264	4 377	52 528	77 015	43 454	682 254
07 Westmecklenburg	108 001	17 809	237 728	73 885	7 703	15 061	2 355	30 122	19 055	7 752	133 721
08 Mittleres Mecklenburg/ Rostock	74 186	15 210	217 958	47 813	5 027	9 265	1 420	18 530	17 108	8 763	151 615
09 Vorpommern	108 505	18 090	251 418	75 896	7 630	12 797	1 893	25 594	19 812	8 567	149 928
10 Mecklenburgische Seenplatte	66 269	11 223	153 905	46 490	4 696	7 899	1 213	15 798	11 880	5 314	91 617
11 Bremen	110 687	21 561	281 878	64 966	6 933	18 140	2 899	36 280	27 581	11 729	180 632
12 Ost-Friesland	202 910	28 431	300 167	163 675	18 617	23 139	3 981	46 278	16 096	5 833	90 214
13 Bremerhaven	112 004	18 225	205 531	83 659	9 590	14 798	2 645	29 596	13 547	5 991	92 276
14 Hamburg-Umland-Süd	172 771	26 343	258 002	134 539	16 457	25 968	4 958	51 936	12 264	4 928	71 527
15 Bremen-Umland	151 205	23 517	226 423	113 511	14 184	26 605	5 086	53 210	11 089	4 247	59 702
16 Oldenburg	151 525	24 027	231 344	115 641	14 824	24 093	4 689	48 186	11 791	4 515	67 517
17 Emsland	124 354	19 190	168 071	99 308	13 065	19 370	3 938	38 740	5 676	2 188	30 023
18 Osnabrück	147 562	26 962	265 899	93 747	12 784	34 811	6 823	69 622	19 004	7 355	102 530
19 Hannover	280 181	59 084	684 623	169 344	21 082	55 127	9 970	110 254	55 710	28 033	405 025
20 Süddeide	91 478	14 108	144 657	65 973	7 971	16 931	3 073	33 862	8 574	3 064	44 822
21 Lüneburg	88 186	14 157	146 529	63 480	7 736	15 854	2 949	31 708	8 852	3 473	51 341
22 Braunschweig	265 883	49 676	567 250	169 156	20 798	50 969	9 128	101 938	45 758	19 750	296 156
23 Hildesheim	109 082	19 549	214 558	65 408	8 104	26 494	4 671	52 988	17 180	6 773	96 162
24 Göttingen	137 246	24 200	267 699	79 357	9 965	37 071	6 578	74 142	20 818	7 658	114 200
25 Prignitz-Oberhavel	101 208	15 122	191 680	73 844	7 566	13 420	2 078	26 840	13 944	5 478	90 996
26 Uckermark-Barnim	73 476	11 607	151 391	54 239	5 569	8 241	1 271	16 482	10 996	4 768	80 670
27 Oderland-Spree	102 739	16 781	218 954	75 708	7 893	12 017	1 861	24 034	15 014	7 026	119 212
28 Lausitz-Spreewald	149 348	24 838	328 444	101 044	10 488	25 179	3 913	50 358	23 125	10 438	177 042
29 Havelland-Fläming	161 114	27 368	356 784	113 299	11 778	21 093	3 358	42 186	26 722	12 231	201 299
30 Berlin	305 230	130 010	1 861 948	141 798	15 565	21 280	3 753	42 560	142 152	110 692	1 677 590
31 Altmark	60 205	9 392	113 186	43 627	4 723	8 635	1 466	17 270	7 943	3 204	52 289
32 Magdeburg	204 058	35 498	480 037	132 367	13 730	31 694	4 867	63 388	39 997	16 902	284 282
33 Dessau	124 196	19 618	264 117	83 154	8 366	20 209	3 021	40 418	20 833	8 232	140 545
34 Halle/S.	170 887	31 032	433 408	107 974	10 914	26 856	4 034	53 712	36 057	16 084	271 722
35 Münster	362 753	62 468	631 591	243 948	31 649	77 840	14 570	155 680	40 965	16 249	231 963
36 Bielefeld	355 748	63 009	688 299	202 400	25 499	98 479	17 206	196 958	54 869	20 304	288 941
37 Paderborn	103 594	18 302	183 645	65 734	8 693	25 411	4 803	50 822	12 449	4 806	67 089
38 Arnsberg	139 785	24 244	248 931	83 400	10 782	38 511	7 109	77 022	17 874	6 352	88 509
39 Dortmund	210 213	44 467	567 571	106 541	12 260	42 238	7 099	84 476	61 434	25 107	376 554
40 Emscher-Lippe	179 875	37 812	488 679	83 482	9 298	38 330	6 330	76 660	58 063	22 183	328 537
41 Duisburg/Essen	410 664	84 617	1 080 539	220 332	25 341	69 184	11 516	138 368	121 148	47 760	721 839
42 Düsseldorf	528 422	115 449	1 453 866	290 701	34 394	92 175	15 354	184 350	145 546	65 701	978 815
43 Bochum/Hagen	253 212	57 348	739 646	106 391	12 748	60 087	10 128	120 174	86 734	34 473	513 081
44 Köln	397 071	82 686	1 017 877	235 305	27 849	71 050	12 186	142 100	90 716	42 651	640 472
45 Aachen	309 399	49 726	552 626	219 289	25 659	50 783	8 606	101 566	39 327	15 461	231 771
46 Bonn	200 218	35 892	398 616	132 659	16 201	34 346	6 087	68 692	33 213	13 604	197 265
47 Siegen	104 278	17 522	182 269	60 034	7 613	33 195	5 981	66 390	11 049	3 928	55 845
48 Nordhessen	222 402	38 981	412 346	136 140	17 155	57 575	10 525	115 150	28 687	11 301	161 056
49 Mittelhessen	265 059	45 140	452 074	170 818	21 996	67 665	12 939	135 330	26 576	10 205	145 926

¹⁾ Ohne Wohnheime.

4 Bestand an Wohngebäuden und Wohnungen in Deutschland nach Raumordnungsregionen
4.2 Wohngebäude 2004 nach Gebäudearten

Raumordnungsregion	Wohngebäude ¹⁾										
	zusammen			davon							
				mit 1 Wohnung		mit 2 Wohnungen			mit 3 oder mehr Wohnungen		
	Gebäude	Wohn- fläche	Wohn- ungen	Gebäude/ Wohnungen	Wohn- fläche	Gebäude	Wohn- fläche	Wohn- ungen	Gebäude	Wohn- fläche	Wohn- ungen
	Anzahl	1 000 m ²	Anzahl		1 000 m ²	Anzahl	1 000 m ²	Anzahl		1 000 m ²	Anzahl
50 Osthessen	87 354	15 219	151 319	50 192	6 461	26 955	5 179	53 910	10 207	3 580	47 217
51 Rhein-Main	483 773	108 085	1 273 910	266 432	33 563	106 859	19 721	213 718	110 482	54 800	793 760
52 Starkenburg	228 464	42 747	460 538	131 638	16 671	61 887	11 310	123 774	34 939	14 766	205 126
53 Nordthüringen	100 282	15 127	184 583	68 471	7 347	20 245	3 218	40 490	11 566	4 563	75 622
54 Mittelthüringen	138 225	25 681	347 254	83 549	8 840	26 609	4 071	53 218	28 067	12 771	210 487
55 Südhüringen	117 819	18 763	235 946	67 971	7 347	34 150	5 245	68 300	15 698	6 171	99 675
56 Ostthüringen	153 228	27 804	381 896	87 214	9 142	32 635	4 902	65 270	33 379	13 761	229 412
57 Westsachsen	181 549	41 252	592 236	102 804	10 536	27 086	4 059	54 172	51 659	26 657	435 260
58 Oberes Elbtal/ Osterzgebirge	158 091	36 810	542 210	79 399	8 054	29 432	4 385	58 864	49 260	24 372	403 947
59 Oberlausitz- Niederschlesien	139 469	23 651	321 218	83 732	8 433	29 477	4 347	58 954	26 260	10 872	178 532
60 Chemnitz-Erzgebirge	170 041	33 508	496 754	80 116	7 862	40 641	5 727	81 282	49 284	19 919	335 356
61 Südwestsachsen	122 295	23 243	343 472	55 768	5 476	30 694	4 344	61 388	35 833	13 423	226 316
62 Mittelrhein-Westerwald	356 434	56 897	565 567	245 756	30 454	75 278	13 762	150 556	35 400	12 682	169 255
63 Trier	152 309	23 315	231 013	111 249	13 535	28 417	5 213	56 834	12 643	4 567	62 930
64 Rheinhessen-Nahe	206 769	36 084	386 208	141 607	17 386	40 008	7 374	80 016	25 154	11 324	164 585
65 Westpfalz	156 688	26 094	265 453	101 976	12 796	38 189	7 048	76 378	16 523	6 251	87 099
66 Rheinpfalz	214 540	38 283	401 419	146 663	18 140	41 477	7 702	82 954	26 400	12 441	171 802
67 Saar	293 908	48 196	497 078	184 251	22 943	81 209	14 548	162 418	28 448	10 704	150 409
68 Unterer Neckar	219 359	46 646	531 899	116 817	14 758	55 173	10 246	110 346	47 369	21 642	304 736
69 Franken	213 074	36 654	377 631	136 066	16 955	51 805	9 543	103 610	25 203	10 155	137 955
70 Mittlerer Oberrhein	203 450	41 312	447 613	113 131	14 381	52 378	9 744	104 756	37 941	17 186	229 726
71 Nordschwarzwald	132 942	24 082	262 037	77 968	9 569	34 737	6 299	69 474	20 237	8 214	114 595
72 Stuttgart	497 447	102 510	1 205 086	256 947	30 938	121 622	21 269	243 244	118 878	50 304	704 895
73 Ostwürttemberg	109 410	18 618	194 036	66 594	8 174	30 537	5 593	61 074	12 279	4 851	66 368
74 Donau-Iller (BW)	117 855	20 376	207 342	79 486	9 952	25 120	4 787	50 240	13 249	5 638	77 616
75 Neckar-Alb	167 091	27 650	294 252	113 367	13 354	34 475	6 278	68 950	19 249	8 018	111 935
76 Schwarzwald-Baar-Heuberg	114 761	20 240	213 278	69 499	8 550	29 292	5 391	58 584	15 970	6 298	85 195
77 Südlicher Oberrhein	200 273	40 908	441 664	107 066	13 674	54 625	10 460	109 250	38 582	16 773	225 348
78 Hochrhein-Bodensee	131 339	27 074	296 296	73 278	9 358	31 440	5 950	62 880	26 621	11 767	160 138
79 Bodensee-Oberschwaben	136 203	24 865	259 262	85 366	10 794	30 891	5 876	61 782	19 946	8 196	112 114
80 Bayerischer Untermain	90 236	15 725	160 200	51 988	6 559	27 567	5 152	55 134	10 681	4 014	53 078
81 Würzburg	122 808	21 687	230 719	77 029	9 546	31 257	5 812	62 514	14 522	6 329	91 176
82 Main-Rhön	119 221	19 791	197 556	78 538	9 858	29 294	5 491	58 588	11 389	4 441	60 430
83 Oberfranken-West	155 440	26 582	270 272	98 299	12 547	39 179	7 300	78 358	17 962	6 735	93 615
84 Oberfranken-Ost	128 022	21 777	241 261	78 718	9 576	31 177	5 381	62 354	18 127	6 821	100 189
85 Oberpfalz-Nord	135 068	22 164	226 809	84 436	10 577	37 383	6 767	74 766	13 249	4 820	67 607
86 Industrieregion Mittelfranken	249 928	52 001	612 860	158 796	19 486	43 891	7 826	87 782	47 241	24 689	366 282
87 Westmittelfranken	114 417	18 522	178 284	79 458	10 174	25 159	4 732	50 318	9 800	3 617	48 508
88 Augsburg	196 435	35 487	385 461	138 611	17 263	34 310	6 266	68 620	23 514	11 959	178 230
89 Ingolstadt	113 680	18 639	182 423	83 727	10 786	21 308	4 079	42 616	8 645	3 774	56 080
90 Regensburg	175 555	30 136	302 811	121 723	15 877	37 213	7 082	74 426	16 619	7 177	106 662
91 Donau-Wald	180 827	29 980	292 239	125 440	16 480	40 668	7 693	81 336	14 719	5 807	85 463
92 Landshut	117 874	19 063	176 444	90 934	12 094	19 947	3 835	39 894	6 993	3 134	45 616
93 München	406 572	99 711	1 246 301	253 561	32 342	65 539	12 049	131 078	87 472	55 321	861 662
94 Donau-Iller (BY)	120 332	19 426	198 283	88 871	10 923	20 958	3 817	41 916	10 503	4 686	67 496
95 Allgäu	102 583	19 966	222 045	62 013	7 943	21 904	4 051	43 808	18 666	7 972	116 224
96 Oberland	95 212	17 944	192 950	56 850	7 459	22 256	4 152	44 512	16 106	6 333	91 588
97 Südostoberbayern	183 573	33 704	345 782	120 677	16 216	39 377	7 455	78 754	23 519	10 033	146 351
Deutschland	17 458 815	3 301 324	38 587 180	10 911 930	1 306 714	3 510 989	621 393	7 021 978	3 035 896	1 373 229	20 653 272

¹⁾ Ohne Wohnheime.

01	Schleswig-Holstein Nord Flensburg, Stadt Nordfriesland Schleswig-Flensburg	16	Oldenburg Oldenburg (Oldenburg), Stadt Ammerland Cloppenburg Oldenburg (Oldenburg)	31	Altmark Stendal (Stendal, Stadt) Altmarkkreis Salzwedel	43	Bochum/Hagen Bochum, Stadt Hagen, Stadt Heme, Stadt Ennepe-Ruhr-Kreis Märkischer Kreis
02	Schleswig-Holstein Süd- West Dithmarschen Steinburg	17	Emsland Emsland Grafschaft Bentheim	32	Magdeburg Magdeburg, Stadt Aschersleben-Staßfurt Bördekreis Halberstadt (Halberstadt, Stadt) Jerichower Land Ohre-Kreis Quedlinburg Schönebeck (Schönebeck/Elbe, Stadt) Wernigerode	44	Köln Köln, Stadt Leverkusen, Stadt Erftkreis Oberbergischer Kreis Rheinisch-Bergischer Kreis
03	Schleswig-Holstein Mitte Kiel, Stadt Neumünster, Stadt Plön Rendsburg-Eckernförde	18	Osnabrück Osnabrück, Stadt Osnabrück Vechta	33	Dessau Dessau, Stadt Anhalt-Zerbst Bernburg Bitterfeld (Bitterfeld, Stadt; Wolfen, Stadt) Köthen Wittenberg	45	Aachen Aachen, Stadt Aachen Düren Euskirchen Heinsberg
04	Schleswig-Holstein Ost Lübeck, Stadt Ostholstein	19	Hannover Hannover, Region Nienburg (Weser) Schaumburg	34	Halle/Saale Halle/Saale, Stadt Burgenlandkreis (Naumburg/Saale, Stadt) Mansfelder Land Merseburg-Querfurt (Merseburg/Saale, Stadt) Saalkreis Sangerhausen Weißenfels	46	Bonn Bonn, Stadt Rhein-Sieg-Kreis
05	Schleswig-Holstein Süd Herzogtum Lauenburg Pinneberg Segeberg Stormarn	20	Südheide Celle Soltau-Fallingb.ostel	35	Münster Münster (Westf.), Stadt Borken Coesfeld Steinfurt Warendorf	47	Siegen Olpe Siegen (Siegen, Stadt)
06	Hamburg Hamburg, Freie und Hansestadt	21	Lüneburg Lüchow-Dannenberg Lüneburg (Lüneburg, Stadt) Uelzen	36	Bielefeld Bielefeld, Stadt Gütersloh Herford Lippe Minden-Lübbecke	48	Nordhessen Kassel, Stadt Kassel Schwalm-Eder-Kreis Waldeck-Frankenberg Werra-Meißner-Kreis
07	Westmecklenburg Schwerin, Stadt Wismar, Hansestadt Ludwigslust Nordwestmecklenburg Parchim	22	Braunschweig Braunschweig, Stadt Salzgitter, Stadt Wolfsburg, Stadt Gifhorn Goslar Helmstedt Peine Wolfenbüttel	37	Paderborn Höxter Paderborn (Paderborn, Stadt)	49	Mittelhessen Gießen (Gießen, Stadt) Lahn-Dill-Kreis (Wetzlar, Stadt) Limburg-Weilburg (Limburg a.d. Lahn, Stadt) Marburg-Biedenkopf (Marburg, Stadt) Vogelsbergkreis
08	Mittleres Mecklenburg/ Rostock Rostock, Hansestadt Bad Doberan Güstrow	23	Hildesheim Hamel-Pyrmont Hildesheim (Hildesheim, Stadt)	38	Arnsberg Hochsauerlandkreis Soest	50	Osthessen Fulda (Fulda, Stadt) Hersfeld-Rotenburg (Bad Hersfeld, Stadt)
09	Vorpommern Greifswald, Hansestadt Stralsund, Hansestadt Nordvorpommern Ostvorpommern Rügen Uecker-Randow	24	Göttingen Göttingen (Göttingen, Stadt) Northeim Osterode am Harz Holzminden	39	Dortmund Dortmund, Stadt Hamm, Stadt Unna	51	Rhein-Main Frankfurt am Main, Stadt Offenbach am Main, Stadt Wiesbaden, Stadt Hochtaunuskreis Main-Kinzig-Kreis (Hanau, Stadt) Main-Taunus-Kreis Offenbach Rheingau-Taunus-Kreis Wetteraukreis (Bad Nauheim, Stadt; Friedberg (Hessen))
10	Mecklenburgische Seenplatte Neubrandenburg, Stadt Demmin Mecklenburg-Strelitz Müritzt	25	Prignitz-Oberhavel Oberhavel Ostprignitz-Ruppin (Neuruppin, Stadt) Prignitz	40	Emscher-Lippe Bottrop, Stadt Gelsenkirchen, Stadt Recklinghausen	52	Starkenburger Darmstadt, Stadt Bergstraße Darmstadt-Dieburg Groß-Gerau (Rüsselsheim, Stadt) Odenwaldkreis
11	Bremen Bremen, Stadt	26	Uckermark-Barnim Barnim (Eberswalde, Stadt) Uckermark	41	Duisburg/Essen Duisburg, Stadt Essen, Stadt Mülheim a.d. Ruhr, Stadt Oberhausen, Stadt Kleve Wesel	53	Nordthüringen Eichsfeld Nordhausen (Nordhausen, Stadt) Unstrut-Hainich-Kreis Kyffhäuserkreis
12	Ost-Friesland Emden, Stadt Wilhelmshaven, Stadt Aurich Friesland Leer Wittmund	27	Oderland-Spree Frankfurt/Oder, Stadt Märkisch-Oderland Oder-Spree	42	Düsseldorf Düsseldorf, Stadt Krefeld, Stadt Mönchengladbach, Stadt Remscheid, Stadt Solingen, Stadt Wuppertal, Stadt Mettmann Neuss Viersen	54	Mittelthüringen Erfurt, Stadt Weimar, Stadt Gotha Sömmerda Ilm-Kreis Weimarer Land
13	Bremerhaven Cuxhaven Wesermarsch Bremerhaven, Stadt	28	Lausitz-Spreewald Cottbus/Chosebusz, Stadt Dahme-Spreewald Elbe-Elster Oberspreewald-Lausitz Spree-Neiße				
14	Hamburg-Umland-Süd Harburg Rotenburg (Wümme) Stade	29	Havelland-Fläming Brandenburg a.d. Havel, Stadt Potsdam, Stadt Havelland Potsdam-Mittelmark Teltow-Fläming				
15	Bremen-Umland Diepholz Osterholz Verden Delmenhorst, Stadt	30	Berlin Berlin, Stadt				

55	Südthüringen	Bad Kreuznach Birkenfeld Mainz, Stadt Worms, Stadt Alzey-Worms Mainz-Bingen	76	Schwarzwald-Baar-Heuberg	Ansbach Neustadt a.d. Aisch- Bad Windsheim Weißenburg-Gunzenhausen	
	Suhl, Stadt Wartburgkreis (Eisenach, Stadt) Schmalkalden-Meiningen (Zella-Mehlis, Stadt) Hildburghausen Sonneberg	65	Westpfalz	88	Augsburg	
56	Ostthüringen	Kaiserslautern, Stadt Pirmasens, Stadt Zweibrücken, Stadt Donnersbergkreis Kaiserslautern Kusel Südwestpfalz	77	Südlicher Oberrhein	Augsburg, Stadt Aichach-Friedberg Augsburg Dillingen a.d. Donau Donau-Ries	
	Gera, Stadt Jena, Stadt Saalfeld-Rudolstadt (Rudolstadt, Stadt; Saalfeld/Saale, Stadt) Saale-Holzland-Kreis Saale-Orla-Kreis Greiz Altenburger Land (Altenburg, Stadt)	66	Rheinpfalz	89	Ingolstadt	
57	Westsachsen	Frankenthal (Pfalz), Stadt Landau in der Pfalz, Stadt Ludwigshafen am Rhein, Stadt Neustadt an der Weinstraße, Stadt Speyer, Stadt Bad Dürkheim Germersheim Südliche Weinstraße Ludwigshafen	78	Hochrhein-Bodensee	Ingolstadt, Stadt Eichstätt Neuburg-Schrobenhausen Pfaffenhofen a.d.Ilm	
	Leipzig, Stadt Delitzsch Döbeln Leipziger Land Muldentalkreis Torgau-Oschatz	67	Saar	90	Regensburg	
58	Oberes Elbtal/Osterzgebirge	Stadtverband Saarbrücken (Saarbrücken, Stadt) Merzig-Wadern Neunkirchen Saarlouis Saar-Pfalz-Kreis Sankt Wendel	79	Bodensee-Oberschwaben	Kelheim Regensburg, Stadt Cham Neumarkt i.d.Opf. (Neumarkt i.d.Opf., Stadt) Regensburg	
	Dresden, Stadt Meißen Riesa-Großenhain Sächsische Schweiz Weißeritzkreis	68	Unterer Neckar	80	Donau-Wald	
59	Oberlausitz-Niederschlesien	Heidelberg, Stadt Mannheim, Stadt Neckar-Odenwald-Kreis Rhein-Neckar-Kreis	81	Würzburg	Passau, Stadt Straubing, Stadt Deggendorf (Deggendorf, Stadt; Plattling, Stadt) Freyung-Grafenau Passau Regen Straubing-Bogen	
	Görlitz, Stadt Hoyerswerda, Stadt Bautzen (Bautzen, Stadt) Niederschles. Oberlausitzkreis Löbau-Zittau Kamenitz	69	Franken	92	Landshut	
60	Chemnitz-Erzgebirge	Heilbronn, Stadt Heilbronn Hohenlohekreis Schwäbisch Hall Main-Tauber-Kreis	82	Main-Rhön	Landshut, Stadt Landshut Rottal-Inn Dingolfing-Landau	
	Chemnitz, Stadt Annaberg Chemnitzer Land Freiberg (Freiberg, Stadt) Mittlerer Erzgebirgskreis Mittweida Stollberg	70	Mittlerer Oberrhein	93	München	
61	Südwestsachsen	Baden-Baden, Stadt Karlsruhe, Stadt Karlsruhe Rastatt	83	Oberfranken-West	München, Stadt Dachau Ebersberg Erding Freising (Freising, Stadt) Fürstenfeldbruck Landsberg a. Lech München Starnberg	
	Plauen, Stadt Zwickau, Stadt Vogtlandkreis Aue-Schwarzenberg (Aue, Stadt; Lauter/ Sa., Stadt; Lößnitz, Stadt; Schlema, Schneeberg, Stadt; Schwarzenberg/Erzgeb.) Zwickauer Land	71	Nordschwarzwald	84	Oberfranken-Ost	
62	Mittelrhein-Westerwald	Pforzheim, Stadt Calw Enzkreis Freudenstadt	85	Oberpfalz-Nord	94	Donau-Iller (BY)
	Koblenz, Stadt Ahrweiler Altenkirchen (Westerwald) Cochem-Zell Mayen-Koblenz Neuwied Rhein-Hunsrück-Kreis Rhein-Lahn-Kreis Westerwaldkreis	72	Stuttgart	95	Allgäu	
63	Trier	Stuttgart, Stadt Böblingen Esslingen Göppingen Ludwigsburg Rems-Murr-Kreis	86	Industrieregion Mittelfranken	Kaufbeuren, Stadt Kempten (Allgäu), Stadt Lindau (Bodensee) Ostallgäu Oberallgäu	
	Trier, Stadt Bernkastel-Wittlich Bitburg-Prüm Daun Trier-Saarburg	73	Ostwürttemberg	96	Oberland	
64	Rheinhessen-Nahe	Heidenheim Ostalbkreis	87	Westmittelfranken	Garmisch-Partenkirchen Bad Tölz-Wolfratshausen Miesbach Weilheim-Schongau	
		Ulm, Stadt Alb-Donau-Kreis Biberach	74	Donau-Iller (BW)	97	Südostoberbayern
		Reutlingen (Reutlingen, Stadt) Tübingen (Tübingen, Stadt) Zollernalbkreis	75	Neckar-Alb	Rosenheim, Stadt Altötting Berchtesgadener Land Mühldorf a. Inn Rosenheim Traunstein	