

Fachserie 5 / Reihe 3

Bautätigkeit und Wohnungen

Bestand an Wohnungen

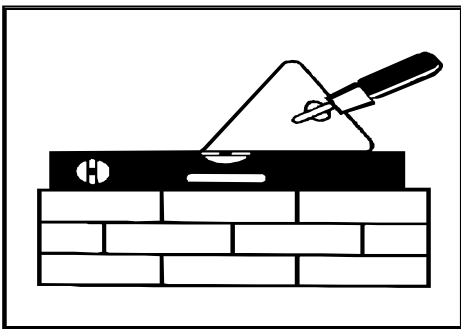

31. Dezember 2003

Erscheinungsfolge: Jährlich
Erschienen am 24. November 2004
Artikelnummer: 2050300037004

Fachliche Informationen zu diesem Produkt können Sie direkt beim Statistischen Bundesamt erfragen:
Gruppe IVB, Telefon: 0611 / 75 - 4740, Fax: 0611 / 75 - 3978 oder E-Mail:
bautaetigkeit@destatis.de

© Statistisches Bundesamt, Wiesbaden 2004

Für nichtgewerbliche Zwecke sind Vervielfältigung und unentgeltliche Verbreitung, auch auszugsweise, mit Quellenangabe gestattet. Die Verbreitung, auch auszugsweise, über elektronische Systeme/Datenträger bedarf der vorherigen Zustimmung. Alle übrigen Rechte vorbehalten.

Inhalt

Fortschreibung des Gebäude- und Wohnungsbestandes
Schaubilder

Tabellen

- 1 Zusammenfassende Übersichten
- 1.1 Wohnungsbestand Deutschlands in den Jahren 1991 bis 2003
- 1.2 Bestand an Wohnungen am 31.12.2003 - Länder
- 1.3 Bestand an Wohnungen am 31.12.2003 - Kreisfreie Städte und Landkreise
- 1.4 Bestand an Wohngebäuden in den Jahren 1991 bis 2003
- 1.5 Bestand an Wohngebäuden am 31.12.2003 - Länder
- 1.6 Wohnungen und Wohnfläche in Wohngebäuden in Deutschland in den Jahren 1994 bis 2003
- 1.7 Bestand an Wohngebäuden am 31.12.2003 - Kreisfreie Städte und Landkreise

- 2 Wohnungsbestand Deutschlands nach Verwaltungsbezirken
- Wohnungen 2003 nach der Zahl der Räume -

- 3 Bestand an Wohngebäuden in Deutschland nach Verwaltungsbezirken
- Wohngebäude 2003 nach Gebäudearten -

- 4 Bestand an Wohngebäuden und Wohnungen in Deutschland nach Raumordnungsregionen
- 4.1 Wohnungen 2003 nach der Zahl der Räume
- 4.2 Wohngebäude 2003 nach Gebäudearten

Anhang

Raumordnungsregionen nach Kreisen
Blatt 1
Blatt 2

Gebietsstand

Die Angaben für Deutschland beziehen sich auf die Bundesrepublik Deutschland nach dem Gebietsstand seit dem 3.10.1990.

Die Angaben für das frühere Bundesgebiet beziehen sich auf die Bundesrepublik Deutschland nach dem Gebietsstand bis zum 3.10.1990; sie schließen Berlin-West ein.

Die Angaben für die neuen Länder und Berlin-Ost beziehen sich auf die Länder Brandenburg, Mecklenburg-Vorpommern, Sachsen, Sachsen-Anhalt und Thüringen sowie auf Berlin-Ost.

Abkürzungen

BA-WUE = Baden-Württemberg

RB = Regierungsbezirk

I.BR. = im Breisgau

I.D.OPF. = in der Oberpfalz

Maßeinheiten

M2 = Quadratmeter

Zeichenerklärung

– = nichts vorhanden

Abweichungen in den Summen entstehen durch Runden der Zahlen

Fortschreibung des Gebäude- und Wohnungsbestandes

Statistische Daten über den Bestand an Wohngebäuden und Wohnungen sind u.a. für wohnungspolitische Überlegungen und Planungen in der Bauwirtschaft von großer Bedeutung. Benötigt werden vor allem Angaben über Qualität, Quantität und Struktur des Gebäude- und Wohnungsbestandes in möglichst tiefer regionaler Gliederung, die nur durch umfassende Gebäude- und Wohnungszählungen zu gewinnen sind. Solche Totalzählungen sind mit hohen Kosten und großem Arbeitsaufwand verbunden und deshalb nur in größeren Zeitabständen möglich.

Um aktuelle Daten über den Wohngebäude- und Wohnungsbestand bereitstellen zu können, ist man in der Zeit zwischen zwei Totalzählungen darauf angewiesen, den Bestand fortzuschreiben. Die Basisdaten der Zählung werden dazu jährlich durch den Saldo der Zu- und Abgänge an Wohngebäuden und Wohnungen in Wohn- und Nichtwohngebäuden aus Ergebnissen der Bautätigkeitsstatistik fortgeschrieben.

Die Fortschreibung des Gebäude- und Wohnungsbestandes wird im Wesentlichen nach folgendem Schema durchgeführt:

Bestand aus der Totalzählung **erhöht** durch

- Fertigstellung neuer Gebäude
- Fertigstellung durch Baumaßnahmen an bestehenden Gebäuden
- sonstige Zugänge

vermindert durch

- Abgänge durch Abbruch
- Abgänge durch Baumaßnahmen an bestehenden Gebäuden
- sonstige Abgänge.

Abweichungen zu dem tatsächlichen Wohnungsbestand, die durch die Fortschreibung entstehen, können sich mit wachsender zeitlicher Entfernung vom Zählungstichtag kumulieren. Sie entstehen hauptsächlich durch nicht vollständig erfassbare Abgänge, z. B. auf Grund von Wohnungszusammenlegungen. Durch Zusammenlegungen verringert sich zwar die Anzahl der Wohnungen, die Wohnfläche jedoch bleibt erhalten, so dass sich die durch die jährliche Fortschreibung ergebenden Abweichungen vorwiegend in der Anzahl und Größenstruktur der Wohnungen widerspiegeln.

In der vorliegenden Publikation veröffentlicht das Statistische Bundesamt

- **gesamtddeutsche Ergebnisse zum Wohnungsbestand** für die Erhebungsmerkmale Anzahl der Wohnungen in Wohn- und Nichtwohngebäuden, deren Struktur, Anzahl der Wohnräume und die Wohnfläche;
- **sowie erstmals auch ab 1994 gesamtddeutsche Ergebnisse zum Bestand an Wohngebäuden** für die Erhebungsmerkmale Anzahl der Wohngebäude, deren Struktur, darin befindliche Wohnungen und die Wohnfläche.

Die vorliegenden Ergebnisse der Fortschreibung basieren

- für das frühere Bundesgebiet auf der Gebäude- und Wohnungszählung am 25. Mai 1987;
- für die neuen Länder und Berlin-Ost für die Jahre bis 1993 auf der Zählung vom 31. Dezember 1981, ab 1994 auf der Gebäude- und Wohnungszählung am 30. September 1995.

Aus methodischen Gründen sind in der Fortschreibung des Gebäude- und Wohnungsbestandes Wohngebäude mit Wohnheimen und Wohnungen in Wohnheimen nicht enthalten. Eine Berechnung des Bestandes an Wohnheimen und Wohnungen in Wohnheimen kann näherungsweise in geringer regionaler Tiefengliederung aus den Angaben der Gebäude- und Wohnungszählung 1987 bzw. 1995 und den Ergebnissen der fortlaufenden Bautätigkeitsstatistik (Fertigstellungen und Abgänge) ermittelt werden.

Bei der Darstellung gesamtdeutscher Ergebnisse sind auch Bezüge zwischen Wohnungsbestand und Einwohnerzahl hergestellt worden. Seit Ende der achtziger Jahre war eine insgesamt steigende Einwohnerzahl in Deutschland bei gleichzeitig gegenläufigen Entwicklungen zwischen dem früheren Bundesgebiet (Zunahme) und den neuen Ländern und Berlin-Ost (Rückgang) feststellbar, die den Versorgungsgrad mit Wohnungen maßgeblich beeinflusst.

Ausgewählte Begriffe

Wohngebäude sind Gebäude, die mindestens zur Hälfte - gemessen an der Gesamtnutzfläche - Wohnzwecken dienen.

Nichtwohngebäude sind Gebäude, in denen mehr als die Hälfte der Gesamtnutzfläche Nichtwohnzwecken dient.

Eine **Wohnung** ist die Summe aller Räume, die die Führung eines Haushaltes ermöglichen, darunter ist stets eine Küche oder ein Raum mit Kochgelegenheit. Eine Wohnung hat grundsätzlich einen eigenen abschließbaren Zugang unmittelbar vom Freien, einem Treppenhaus oder einem Vorraum, ferner Wasserversorgung, Abguss und Toilette, die auch außerhalb des Wohnungsabschlusses liegen können.

Wohnfläche ist die Summe der anrechenbaren Grundfläche der Räume, die ausschließlich zu einer Wohneinheit gehören. Zur Wohnfläche von Wohnungen gehören die Flächen von Wohn- und Schlafräumen, Küchen und Nebenräumen (Dielen, Abstellräume, Bad und dgl.) mit einer lichten Höhe von mindestens 2 m.

Zu den **Wohnräumen** zählen alle Zimmer (Wohn- und Schlafräume mit 6 und mehr m² Wohnfläche) und Küchen. Nicht als Zimmer gelten Nebenräume wie Abstellräume, Speisekammern, Flure, Badezimmer und Toiletten.

Wohnungsbestand 2003 nach Ländern

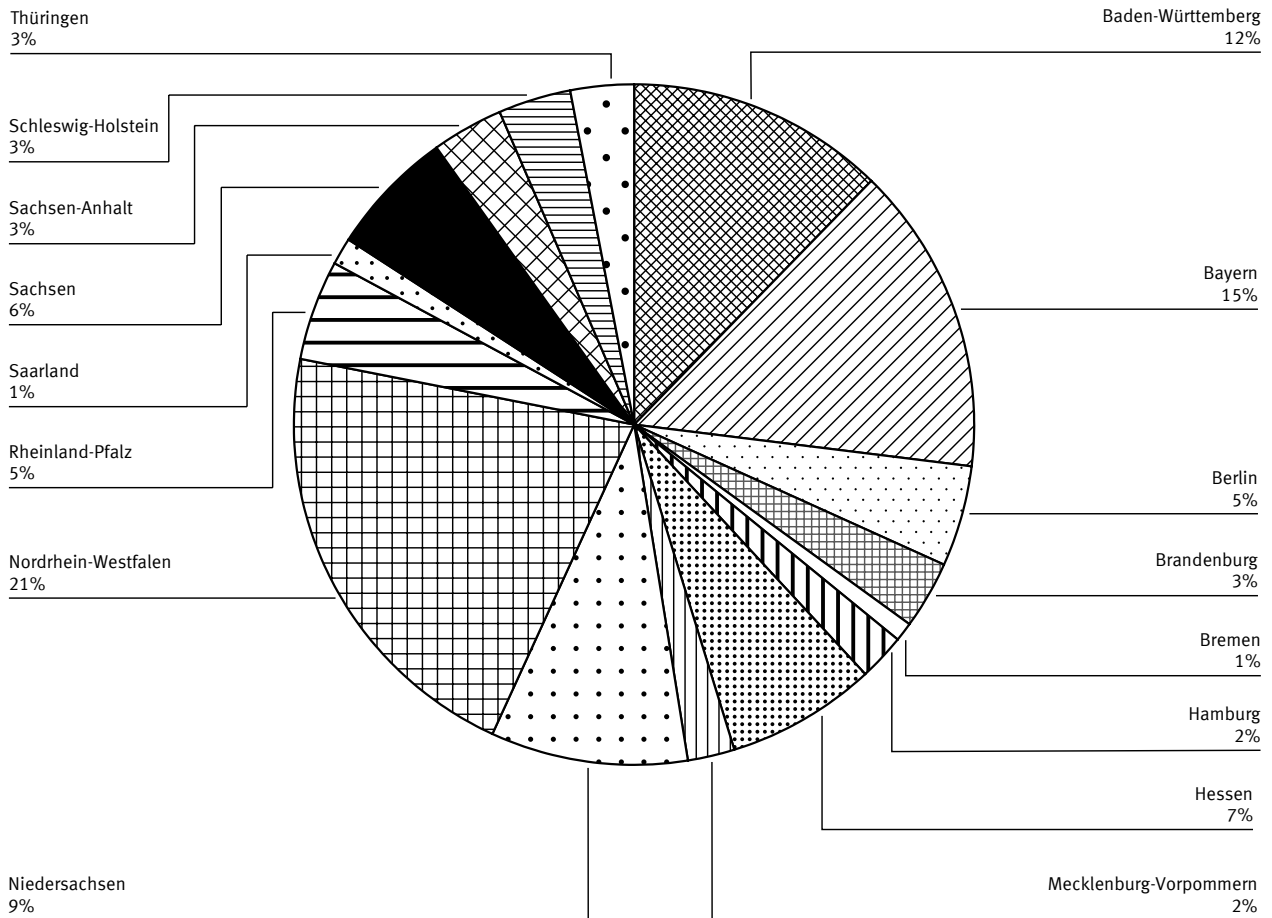

Struktur des Wohnungsbestandes 2003

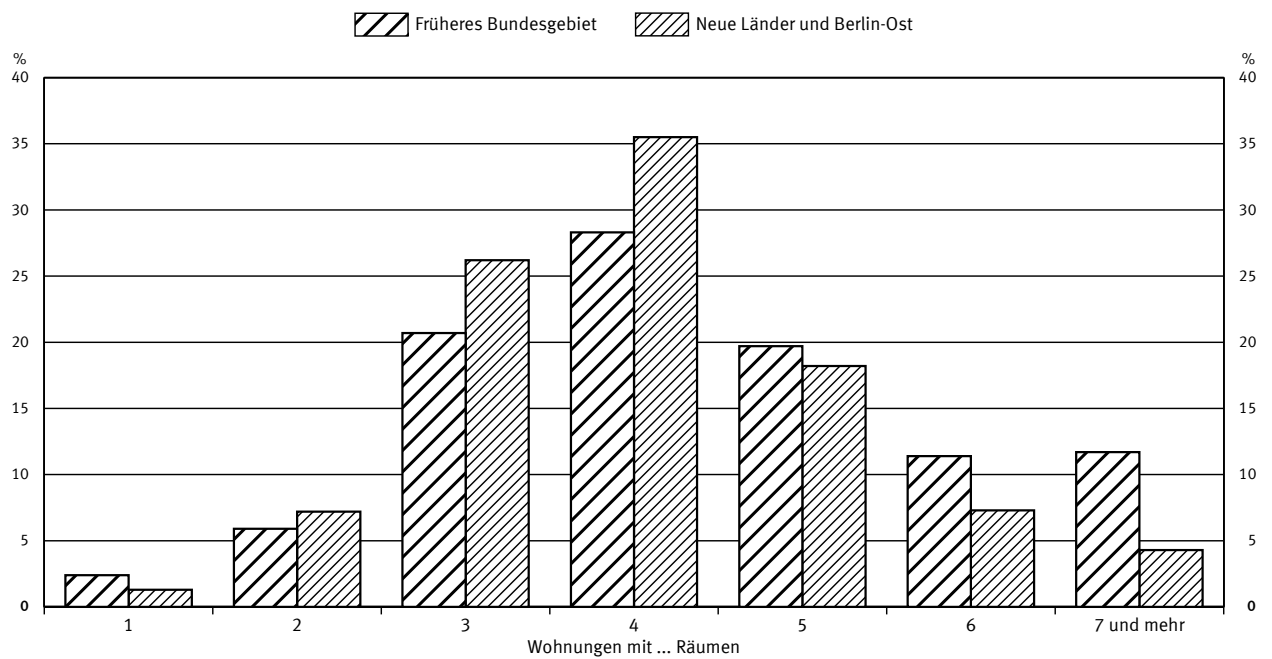

1 Zusammenfassende Übersicht

1.1 Wohnungsbestand Deutschlands in den Jahren 1991 bis 2003^{*)}

Stichtag Land	Wohnungen		Wohnfläche			Räume		
	insgesamt	je 1 000 Einwohner	insgesamt	je Wohnung	je Einwohner	insgesamt	je Wohnung	je Einwohner
	Anzahl		1 000 m ²	m ²		Anzahl		
31. 12. 1991 Deutschland	34 173 581	426	2 804 905	82,1	34,9	147 741 397	4,3	1,8
Früheres Bundesgebiet	27 139 117	421	2 351 549	86,6	36,5	120 697 137	4,4	1,9
Neue Länder und Berlin-Ost	7 034 464	446	453 357	64,4	28,7	27 044 260	3,8	1,7
31. 12. 1992 Deutschland	34 547 348	427	2 839 665	82,2	35,1	149 380 442	4,3	1,8
Früheres Bundesgebiet	27 500 448	421	2 385 241	86,7	36,5	122 282 401	4,4	1,9
Neue Länder und Berlin-Ost	7 046 900	449	454 423	64,5	29,0	27 098 041	3,8	1,7
31. 12. 1993 Deutschland	34 988 753	430	2 880 378	82,3	35,4	151 300 313	4,3	1,9
Früheres Bundesgebiet	27 917 562	425	2 423 711	86,8	36,9	124 091 659	4,4	1,9
Neue Länder und Berlin-Ost	7 071 191	453	456 667	64,6	29,3	27 208 654	3,8	1,7
31. 12. 1994 Deutschland ¹⁾	35 370 790	434	2 952 927	83,5	36,2	154 030 827	4,4	1,9
Früheres Bundesgebiet	28 412 816	430	2 469 368	86,9	37,4	126 232 187	4,4	1,9
Neue Länder und Berlin-Ost ¹⁾	6 957 974	448	483 558	69,5	31,1	27 798 640	4,0	1,8
31. 12. 1995 Deutschland	35 954 317	439	3 005 457	83,6	36,7	156 520 740	4,4	1,9
Früheres Bundesgebiet	28 898 409	436	2 513 346	87,0	37,9	128 301 124	4,4	1,9
Neue Länder und Berlin-Ost	7 055 908	456	492 111	69,7	31,8	28 219 616	4,0	1,8
31. 12. 1996 Deutschland	36 492 323	445	3 054 302	83,7	37,2	158 818 421	4,4	1,9
Früheres Bundesgebiet	29 299 740	440	2 550 791	87,1	38,3	130 044 523	4,4	2,0
Neue Länder und Berlin-Ost	7 192 583	466	503 511	70,0	32,6	28 773 898	4,0	1,9
31. 12. 1997 Deutschland	37 050 369	452	3 106 250	83,8	37,9	161 256 212	4,4	2,0
Früheres Bundesgebiet	29 686 946	445	2 588 723	87,2	38,8	131 797 030	4,4	2,0
Neue Länder und Berlin-Ost	7 363 423	479	517 528	70,3	33,7	29 459 182	4,0	1,9
31. 12. 1998 Deutschland	37 529 144	457	3 153 846	84,0	38,4	163 466 990	4,4	2,0
Früheres Bundesgebiet	30 046 509	450	2 625 661	87,4	39,3	133 501 419	4,4	2,0
Neue Länder und Berlin-Ost	7 482 635	489	528 185	70,6	34,5	29 965 571	4,0	2,0
31. 12. 1999 Deutschland	37 984 298	462	3 201 599	84,3	39,0	165 648 026	4,4	2,0
Früheres Bundesgebiet	30 407 885	454	2 664 359	87,6	39,8	135 264 772	4,4	2,0
Neue Länder und Berlin-Ost	7 576 413	498	537 240	70,9	35,3	30 383 254	4,0	2,0
31. 12. 2000 Deutschland	38 383 645	467	3 245 487	84,6	39,5	167 636 286	4,4	2,0
Früheres Bundesgebiet	30 730 777	458	2 700 482	87,9	40,2	136 898 015	4,5	2,0
Neue Länder und Berlin-Ost	7 652 868	506	545 005	71,2	36,0	30 738 271	4,0	2,0
31. 12. 2001 Deutschland	38 681 801	469	3 280 295	84,8	39,8	169 181 697	4,4	2,1
Früheres Bundesgebiet	30 986 077	459	2 730 181	88,1	40,5	138 223 732	4,5	2,0
Neue Länder und Berlin-Ost	7 695 724	513	550 114	71,5	36,7	30 957 965	4,0	2,1
31. 12. 2002 Deutschland	38 924 836	472	3 310 205	85,0	40,1	170 507 512	4,4	2,1
Früheres Bundesgebiet	31 212 975	461	2 756 681	88,3	40,8	139 426 328	4,5	2,1
Neue Länder und Berlin-Ost	7 711 861	518	553 523	71,8	37,2	31 081 184	4,0	2,1
31. 12. 2003 Deutschland	39 141 210	474	3 339 232	85,3	40,5	171 723 385	4,4	2,1
Früheres Bundesgebiet	31 427 757	464	2 783 434	88,6	41,1	140 576 817	4,5	2,1
Neue Länder und Berlin-Ost	7 713 453	521	555 798	72,1	37,6	31 146 568	4,0	2,1
2003 nach Ländern								
Baden-Württemberg	4 810 432	450	436 847	90,8	40,9	21 928 087	4,6	2,1
Bayern	5 736 448	462	527 724	92,0	42,5	26 365 915	4,6	2,1
Berlin	1 876 049	554	130 892	69,8	38,6	6 711 726	3,6	2,0
davon:								
Berlin-Ost	718 035	563	47 409	66,0	37,1	2 563 075	3,6	2,0
Berlin-West	1 158 014	548	83 484	72,1	39,5	4 148 651	3,6	2,0
Brandenburg	1 265 203	491	96 483	76,3	37,5	5 248 903	4,1	2,0
Bremen	350 624	529	26 666	76,1	40,2	1 428 106	4,1	2,2
Hamburg	870 183	502	62 113	71,4	35,8	3 370 331	3,9	1,9
Hessen	2 791 834	458	253 210	90,7	41,6	12 699 795	4,5	2,1
Mecklenburg-Vorpommern	874 476	505	63 060	72,1	36,4	3 515 357	4,0	2,0
Niedersachsen	3 667 785	459	346 598	94,5	43,4	17 372 810	4,7	2,2
Nordrhein-Westfalen	8 319 127	460	699 204	84,0	38,7	35 877 153	4,3	2,0
Rheinland-Pfalz	1 868 919	460	181 992	97,4	44,8	9 006 221	4,8	2,2
Saarland	502 265	473	48 560	96,7	45,8	2 420 596	4,8	2,3
Sachsen	2 346 408	543	161 588	68,9	37,4	9 397 619	4,0	2,2
Sachsen-Anhalt	1 332 470	528	98 093	73,6	38,9	5 464 900	4,1	2,2
Schleswig-Holstein	1 352 126	479	117 037	86,6	41,5	5 959 152	4,4	2,1
Thüringen	1 176 861	496	89 165	75,8	37,6	4 956 714	4,2	2,1

^{*)} Ohne Wohnheime.

¹⁾ Ab 1994 basieren die Angaben der Fortschreibung des Wohnungsbestandes in den neuen Ländern und Berlin-Ost auf den Ergebnissen der Gebäude- und Wohnungszählung vom 30.09.1995. Daraus ergeben sich Abweichungen gegenüber bisherigen Veröffentlichungen.

1 Zusammenfassende Übersicht
1.2 Bestand an Wohnungen am 31.12.2003

Länder

Land	Wohnungen in Wohn- und Nichtwohngebäuden ¹⁾										
	davon mit ... Räumen									Räume insgesamt	Wohn- fläche insgesamt
	zusammen	1	2	3	4	5	6	7 oder mehr			
								Wohn- nungen	Räume		
	Anzahl										
											1 000 m ²
Baden-Württemberg	4.810.432	125.643	259.560	848.239	1.374.567	1.011.119	599.777	591.527	4.586.082	21.928.087	436.847
Bayern	5.736.448	177.944	360.292	1.083.182	1.446.645	1.109.170	738.777	820.438	6.452.749	26.365.915	527.724
Berlin	1.876.049	25.804	259.677	684.567	573.327	233.096	65.551	34.027	260.773	6.711.726	130.892
davon:											
Berlin-Ost	718.035	2.985	102.968	253.057	237.254	94.825	20.121	6.825	51.116	2.563.075	47.409
Berlin-West	1.158.014	22.819	156.709	431.510	336.073	138.271	45.430	27.202	209.657	4.148.651	83.484
Brandenburg	1.265.203	9.655	83.847	295.082	452.893	259.256	108.241	56.229	429.010	5.248.903	96.483
Bremen	350.624	8.847	19.465	91.647	121.327	65.337	26.650	17.351	133.495	1.428.106	26.666
Hamburg	870.183	20.595	65.309	265.592	303.406	137.984	45.903	31.394	243.380	3.370.331	62.113
Hessen	2.791.834	71.032	148.702	553.765	786.763	547.721	318.088	365.763	2.875.879	12.699.795	253.210
Mecklenburg-Vorpommern	874.476	19.368	59.437	219.066	308.279	170.339	66.206	31.781	237.870	3.515.357	63.060
Niedersachsen	3.667.785	64.271	161.296	621.719	1.009.453	799.664	471.951	539.431	4.252.952	17.372.810	346.598
Nordrhein-Westfalen	8.319.127	180.875	504.817	1.926.800	2.545.753	1.584.684	821.127	755.071	5.873.050	35.877.153	699.204
Rheinland-Pfalz	1.868.919	36.665	84.553	312.413	462.495	385.119	277.225	310.449	2.424.286	9.006.221	181.992
Saarland	502.265	10.249	22.349	81.517	125.768	104.337	72.859	85.186	659.187	2.420.596	48.560
Sachsen	2.346.408	32.358	163.144	646.283	849.522	393.145	160.870	101.086	771.091	9.397.619	161.588
Sachsen-Anhalt	1.332.470	15.987	76.432	326.411	499.483	257.097	98.386	58.674	443.083	5.464.900	98.093
Schleswig-Holstein	1.352.126	24.631	81.607	280.693	383.827	303.726	155.472	122.170	942.458	5.959.152	117.037
Thüringen	1.176.861	19.453	73.211	278.041	391.893	227.514	107.281	79.468	607.888	4.956.714	89.165
Deutschland	39.141.210	843.377	2.423.698	8.515.017	11.635.401	7.589.308	4.134.364	4.000.045	31.193.233	171.723.385	3.339.232
nachrichtlich:											
Früheres Bundesgebiet	31.427.757	743.571	1.864.659	6.497.077	8.896.077	6.187.132	3.573.259	3.665.982	28.653.175	140.576.817	2.783.434
Neue Länder und Berlin-Ost	7.713.453	99.806	559.039	2.017.940	2.739.324	1.402.176	561.105	334.063	2.540.058	31.146.568	555.798

¹⁾ Ohne Wohnheime.

1 Zusammenfassende Übersicht
1.3 Bestand an Wohnungen am 31.12.2003
Kreisfreie Städte und Landkreise

Gegenstand der Nachweisung	Wohnungen in Wohn- und Nichtwohngebäuden ¹⁾										
	davon mit ... Räumen									Räume insgesamt	Wohnfläche insgesamt
	zusammen	1	2	3	4	5	6	7 oder mehr			
								Wohnungen	Räume		
Anzahl											1 000 m ²
Deutschland											
Insgesamt											
Bestand am 31.12.2002	38.924.836	841.285	2.418.413	8.500.168	11.608.045	7.529.842	4.081.527	3.945.556	30.758.345	170.507.512	3.310.205
+ Zugang durch											
Err. neuer Gebäude	240.364	3.475	11.296	28.613	41.370	62.074	49.465	44.071	348.413	1.232.959	27.433
Baum. an best. Gebäuden	30.123	682	1.692	4.010	3.339	3.203	5.507	11.690	96.397	174.906	4.425
- Totalabgang	55.774	2.268	7.716	17.783	17.603	6.671	2.169	1.564	12.246	200.076	3.661
Bestand am 31.12.2003	39.141.210	843.377	2.423.698	8.515.017	11.635.401	7.589.308	4.134.364	4.000.045	31.193.233	171.723.385	3.339.232
Kreisfreie Städte zusammen											
Bestand am 31.12.2002	13.878.172	464.749	1.239.545	4.038.623	4.666.931	2.117.760	793.475	557.089	4.291.986	53.369.068	1.003.075
+ Zugang durch											
Err. neuer Gebäude	53.011	1.250	3.440	9.245	12.145	13.505	8.605	4.821	36.932	240.532	5.334
Baum. an best. Gebäuden	5.453	138	-383	1.022	1.015	1.310	880	1.471	11.908	30.236	919
- Totalabgang	25.063	1.353	4.358	8.921	7.024	2.549	491	367	2.868	83.487	1.495
Bestand am 31.12.2003	13.912.429	464.784	1.238.245	4.039.982	4.673.198	2.130.512	802.487	563.221	4.339.611	53.561.105	1.007.912
Landkreise zusammen											
Bestand am 31.12.2002	25.046.664	376.536	1.178.868	4.461.545	6.941.114	5.412.082	3.288.052	3.388.467	26.466.359	117.138.444	2.307.129
+ Zugang durch											
Err. neuer Gebäude	187.353	2.225	7.856	19.368	29.225	48.569	40.860	39.250	311.481	992.427	22.099
Baum. an best. Gebäuden	24.670	544	2.075	2.988	2.324	1.893	4.627	10.219	84.489	144.670	3.505
- Totalabgang	30.711	915	3.358	8.862	10.579	4.122	1.678	1.197	9.378	116.589	2.166
Bestand am 31.12.2003	25.228.781	378.593	1.185.453	4.475.035	6.962.203	5.458.796	3.331.877	3.436.824	26.853.622	118.162.280	2.331.320

¹⁾ Ohne Wohnheime.

1 Zusammenfassende Übersicht
1.3 Bestand an Wohnungen am 31.12.2003
Kreisfreie Städte und Landkreise

Gegenstand der Nachweisung	Wohnungen in Wohn- und Nichtwohngebäuden ¹⁾										
	davon mit ... Räumen								Räume insgesamt	Wohnfläche insgesamt	
	zusammen	1	2	3	4	5	6	7 oder mehr			
								Wohnungen			Räume
	Anzahl										1 000 m ²

Nachrichtlich:
Früheres Bundesgebiet

Insgesamt

Bestand am 31.12.2002	31.212.975	740.935	1.855.051	6.474.384	8.862.552	6.136.772	3.527.053	3.616.228	28.255.753	139.426.328	2.756.681
+ Zugang durch											
Err. neuer Gebäude	204.235	2.856	9.668	24.121	34.521	49.767	43.003	40.299	318.924	1.058.416	23.597
Baum. an best. Gebäuden	23.427	171	1.408	2.380	2.463	2.113	4.528	10.364	85.657	143.369	3.500
- Totalabgang	14.371	435	1.462	3.839	3.697	2.379	1.358	1.201	9.483	59.190	1.171
Bestand am 31.12.2003	31.427.757	743.571	1.864.659	6.497.077	8.896.077	6.187.132	3.573.259	3.665.982	28.653.175	140.576.817	2.783.434

Kreisfreie Städte zusammen

Bestand am 31.12.2002	11.043.412	409.227	942.226	3.160.910	3.612.200	1.716.405	690.159	512.285	3.953.450	42.901.638	819.441
+ Zugang durch											
Err. neuer Gebäude	42.383	1.015	2.795	7.631	9.963	10.181	6.914	3.884	29.752	191.491	4.251
Baum. an best. Gebäuden	3.453	-264	-192	278	728	894	713	1.296	10.441	22.287	591
- Totalabgang	6.224	298	1.009	1.954	1.477	896	313	277	2.216	22.660	406
Bestand am 31.12.2003	11.083.880	409.680	943.821	3.166.878	3.621.545	1.727.070	697.491	517.395	3.993.080	43.097.512	823.956

Landkreise zusammen

Bestand am 31.12.2002	20.169.563	331.708	912.825	3.313.474	5.250.352	4.420.367	2.836.894	3.103.943	24.302.303	96.524.690	1.937.240
+ Zugang durch											
Err. neuer Gebäude	161.852	1.841	6.873	16.490	24.558	39.586	36.089	36.415	289.172	866.925	19.346
Baum. an best. Gebäuden	19.974	435	1.600	2.102	1.735	1.219	3.815	9.068	75.216	121.082	2.909
- Totalabgang	8.147	137	453	1.885	2.220	1.483	1.045	924	7.267	36.530	765
Bestand am 31.12.2003	20.343.877	333.891	920.838	3.330.199	5.274.532	4.460.062	2.875.768	3.148.587	24.660.095	97.479.305	1.959.478

Neue Länder und Berlin-Ost

Insgesamt

Bestand am 31.12.2002	7.711.861	100.350	563.362	2.025.784	2.745.493	1.393.070	554.474	329.328	2.502.592	31.081.184	553.523
+ Zugang durch											
Err. neuer Gebäude	36.129	619	1.628	4.492	6.849	12.307	6.462	3.772	29.489	174.543	3.835
Baum. an best. Gebäuden	6.696	511	284	1.630	876	1.090	979	1.326	10.740	31.537	925
- Totalabgang	41.403	1.833	6.254	13.944	13.906	4.292	811	363	2.763	140.886	2.490
Bestand am 31.12.2003	7.713.453	99.806	559.039	2.017.940	2.739.324	1.402.176	561.105	334.063	2.540.058	31.146.568	555.798

Kreisfreie Städte zusammen

Bestand am 31.12.2002	2.834.760	55.522	297.319	877.713	1.054.731	401.355	103.316	44.804	338.536	10.467.430	183.634
+ Zugang durch											
Err. neuer Gebäude	10.628	235	645	1.614	2.182	3.324	1.691	937	7.180	49.041	1.082
Baum. an best. Gebäuden	2.000	402	-191	744	287	416	167	175	1.467	7.949	329
- Totalabgang	18.839	1.055	3.349	6.967	5.547	1.653	178	90	652	60.827	1.089
Bestand am 31.12.2003	2.828.549	55.104	294.424	873.104	1.051.653	403.442	104.996	45.826	346.531	10.463.593	183.957

Landkreise zusammen

Bestand am 31.12.2002	4.877.101	44.828	266.043	1.148.071	1.690.762	991.715	451.158	284.524	2.164.056	20.613.754	369.889
+ Zugang durch											
Err. neuer Gebäude	25.501	384	983	2.878	4.667	8.983	4.771	2.835	22.309	125.502	2.753
Baum. an best. Gebäuden	4.696	109	475	886	589	674	812	1.151	9.273	23.588	596
- Totalabgang	22.564	778	2.905	6.977	8.359	2.639	633	273	2.111	80.059	1.401
Bestand am 31.12.2003	4.884.904	44.702	264.615	1.144.836	1.687.671	998.734	456.109	288.237	2.193.527	20.682.975	371.841

¹⁾ Ohne Wohnheime.

1 Zusammenfassende Übersicht
1. 4 Bestand an Wohngebäuden in den Jahren 1991 bis 2003

Stichtag Gebiet	Wohngebäude ¹⁾										
	zusammen			davon							
				mit 1 Wohnung		mit 2 Wohnungen			mit 3 oder mehr Wohnungen		
	Gebäude	Wohn- fläche	Wohn- ungen	Gebäude/ Wohn- ungen	Wohn- fläche	Gebäude	Wohn- fläche	Wohn- ungen	Gebäude	Wohn- fläche	Wohn- ungen
	Anzahl	1 000 m ²	Anzahl		1 000 m ²	Anzahl	1 000 m ²	Anzahl		1 000 m ²	Anzahl
Früheres Bundesgebiet											
31. 12. 1991.....	12 553 361	2 303 530	26 619 002	7 832 401	933 157	2 620 675	457 271	5 241 350	2 100 285	913 107	13 545 251
31. 12. 1992.....	12 690 750	2 336 530	26 971 589	7 912 605	944 435	2 649 782	463 575	5 299 564	2 128 363	928 524	13 759 420
31. 12. 1993	12 844 433	2 374 257	27 379 190	7 999 171	956 782	2 683 286	470 838	5 366 572	2 161 976	946 641	14 013 447
Deutschland											
31. 12. 1994 Deutschland	15 522 698	2 893 549	34 700 242	9 569 938	1 115 798	3 163 709	544 559	6 327 418	2 789 051	1 233 200	18 802 886
Früheres Bundesgebiet	13 028 584	2 419 094	27 864 053	8 102 154	971 611	2 724 825	479 825	5 449 650	2 201 605	967 661	14 312 249
Neue Länder und Berlin-Ost	2 494 114	474 455	6 836 189	1 467 784	144 187	438 884	64 734	877 768	587 446	265 539	4 490 637
31. 12. 1995 Deutschland	15 732 422	2 944 808	35 266 623	9 688 214	1 132 478	3 209 755	554 331	6 419 510	2 834 453	1 258 004	19 158 899
Früheres Bundesgebiet	13 198 641	2 462 214	28 338 175	8 191 711	984 693	2 764 670	488 501	5 529 340	2 242 260	989 022	14 617 124
Neue Länder und Berlin-Ost	2 533 781	482 594	6 928 448	1 496 503	147 785	445 085	65 830	890 170	592 193	268 983	4 541 775
31. 12. 1996 Deutschland	15 924 303	2 992 485	35 789 160	9 799 030	1 148 198	3 250 600	563 078	6 501 200	2 874 673	1 281 218	19 488 930
Früheres Bundesgebiet	13 342 653	2 498 894	28 729 666	8 269 668	996 350	2 798 039	495 935	5 596 078	2 274 946	1 006 613	14 863 920
Neue Länder und Berlin-Ost	2 581 650	493 591	7 059 494	1 529 362	151 848	452 561	67 143	905 122	599 727	274 606	4 625 010
31. 12. 1997 Deutschland	16 137 329	3 043 199	36 330 848	9 931 167	1 166 784	3 292 679	572 200	6 585 358	2 913 483	1 304 221	19 814 323
Früheres Bundesgebiet	13 497 709	2 536 026	29 106 644	8 361 255	1 010 005	2 832 277	503 667	5 664 554	2 304 177	1 022 356	15 080 835
Neue Länder und Berlin-Ost	2 639 620	507 173	7 224 204	1 569 912	156 779	460 402	68 533	920 804	609 306	281 865	4 733 488
31. 12. 1998 Deutschland	16 352 889	3 089 801	36 796 607	10 076 700	1 187 250	3 332 524	580 929	6 665 048	2 943 665	1 321 629	20 054 858
Früheres Bundesgebiet	13 660 051	2 572 259	29 457 468	8 466 006	1 025 442	2 865 239	511 155	5 730 478	2 328 806	1 035 665	15 260 983
Neue Länder und Berlin-Ost	2 692 838	517 542	7 339 139	1 610 694	161 808	467 285	69 774	934 570	614 859	285 964	4 793 875
31. 12. 1999 Deutschland	16 583 053	3 136 656	37 240 290	10 240 332	1 210 094	3 372 869	589 817	6 745 738	2 969 852	1 336 752	20 254 220
Früheres Bundesgebiet	13 839 136	2 610 255	29 810 195	8 588 249	1 043 224	2 899 512	518 940	5 799 024	2 351 375	1 048 095	15 422 922
Neue Länder und Berlin-Ost	2 743 917	526 400	7 430 095	1 652 083	166 870	473 357	70 877	946 714	618 477	288 657	4 831 298
31. 12. 2000 Deutschland	16 802 259	3 179 728	37 629 526	10 402 244	1 232 938	3 408 857	597 858	6 817 714	2 991 158	1 348 941	20 409 568
Früheres Bundesgebiet	14 012 559	2 645 740	30 125 519	8 711 931	1 061 313	2 930 541	526 053	5 861 082	2 370 087	1 058 379	15 552 506
Neue Länder und Berlin-Ost	2 789 700	533 988	7 504 007	1 690 313	171 625	478 316	71 805	956 632	621 071	290 562	4 857 062
31. 12. 2001 Deutschland	16 977 662	3 213 967	37 921 153	10 533 739	1 251 807	3 437 440	604 397	6 874 880	3 006 483	1 357 772	20 512 534
Früheres Bundesgebiet	14 154 781	2 674 958	30 375 392	8 814 878	1 076 594	2 955 551	531 901	5 911 102	2 384 352	1 066 469	15 649 412
Neue Länder und Berlin-Ost	2 822 881	539 009	7 545 761	1 718 861	175 213	481 889	72 496	963 778	622 131	291 304	4 863 122
31. 12. 2002 Deutschland	17 139 079	3 243 361	38 157 911	10 657 819	1 269 352	3 463 646	610 378	6 927 292	3 017 614	1 363 639	20 572 800
Früheres Bundesgebiet	14 287 553	2 701 019	30 597 044	8 912 741	1 090 803	2 978 582	537 251	5 957 164	2 396 230	1 072 970	15 727 139
Neue Länder und Berlin-Ost	2 851 526	542 343	7 560 867	1 745 078	178 549	485 064	73 127	970 128	621 384	290 669	4 845 661
31. 12. 2003 Deutschland	17 293 678	3 271 965	38 369 632	10 779 406	1 287 454	3 487 319	615 894	6 974 638	3 026 953	1 368 630	20 615 588
Früheres Bundesgebiet	14 417 653	2 727 402	30 807 849	9 010 638	1 105 874	2 999 666	542 258	5 999 332	2 407 349	1 079 279	15 797 879
Neue Länder und Berlin-Ost	2 876 025	544 563	7 561 783	1 768 768	181 581	487 653	73 636	975 306	619 604	289 351	4 817 709

¹⁾ Ohne Wohnheime.

1 Zusammenfassende Übersicht
1.5 Bestand an Wohngebäuden am 31.12.2003

Länder

Land	Wohngebäude ¹⁾										
	zusammen			davon							
				mit 1 Wohnung		mit 2 Wohnungen			mit 3 oder mehr Wohnungen		
	Gebäude	Wohn- fläche	Wohn- nungen	Gebäude/ Wohnungen	Wohn- fläche	Gebäude	Wohn- fläche	Wohn- nungen	Gebäude	Wohn- fläche	Wohn- nungen
	Anzahl	1 000 m ²	Anzahl		1 000 m ²	Anzahl	1 000 m ²	Anzahl		1 000 m ²	Anzahl
Baden-Württemberg	2.222.789	426.604	4.696.236	1.280.433	158.066	549.026	100.666	1.098.052	393.330	167.873	2.317.751
Bayern	2.776.656	515.898	5.608.583	1.827.308	232.245	582.787	107.634	1.165.574	366.561	176.021	2.615.701
Berlin	302.869	129.600	1.859.599	139.622	15.279	21.170	3.731	42.340	142.077	110.591	1.677.637
davon:											
Berlin-Ost	114.564	47.004	712.715	53.952	5.480	6.688	1.057	13.376	53.924	40.468	645.387
Berlin-West	188.305	82.596	1.146.884	85.670	9.799	14.482	2.674	28.964	88.153	70.123	1.032.250
Brandenburg	579.634	94.867	1.243.640	410.179	42.304	79.215	12.342	158.430	90.240	40.221	675.031
Bremen	130.921	26.350	346.390	76.837	8.224	20.516	3.292	41.032	33.568	14.834	228.521
Hamburg	229.988	61.349	859.552	127.044	13.739	26.166	4.354	52.332	76.778	43.256	680.176
Hessen	1.279.369	248.416	2.735.735	750.042	95.038	319.429	59.309	638.858	209.898	94.070	1.346.835
Mecklenburg-Vorpommern	352.095	61.769	856.561	239.805	24.555	44.625	6.813	89.250	67.665	30.403	527.506
Niedersachsen	1.989.459	338.387	3.583.286	1.384.594	170.874	365.473	67.297	730.946	239.392	100.216	1.467.746
Nordrhein-Westfalen	3.521.850	687.321	8.182.768	2.023.535	244.220	727.235	125.945	1.454.470	771.080	317.156	4.704.763
Rheinland-Pfalz	1.075.947	178.585	1.833.685	739.234	91.038	221.276	40.621	442.552	115.437	46.928	651.899
Saarland	292.304	47.861	494.506	183.218	22.771	80.797	14.449	161.594	28.289	10.641	149.694
Sachsen	766.841	158.186	2.300.247	397.078	39.726	156.745	22.733	313.490	213.018	95.727	1.589.679
Sachsen-Anhalt	556.103	95.601	1.297.948	363.234	37.220	87.120	13.335	174.240	105.749	45.047	760.474
Schleswig-Holstein	710.065	114.036	1.320.224	532.723	59.859	92.479	16.018	184.958	84.863	38.161	602.543
Thüringen	506.788	87.137	1.150.672	304.520	32.295	113.260	17.356	226.520	89.008	37.486	619.632
Deutschland	17.293.678	3.271.965	38.369.632	10.779.406	1.287.454	3.487.319	615.894	6.974.638	3.026.953	1.368.630	20.615.588
nachrichtlich:											
Früheres Bundesgebiet	14.417.653	2.727.402	30.807.849	9.010.638	1.105.874	2.999.666	542.258	5.999.332	2.407.349	1.079.279	15.797.879
Neue Länder und Berlin-Ost	2.876.025	544.563	7.561.783	1.768.768	181.581	487.653	73.636	975.306	619.604	289.351	4.817.709

¹⁾ Ohne Wohnheime.

1 Zusammenfassende Übersicht
1.6 Wohnungen und Wohnfläche in Wohngebäuden in Deutschland in den Jahren 1994 - 2003

Stichtag Land	Wohnungen und Wohnfläche in Wohngebäuden ¹⁾											
	zusammen			davon in Wohngebäuden mit								
				1 Wohnung			2 Wohnungen			3 oder mehr Wohnungen		
	Wohnungen	Wohnfläche	Wohnfläche je Wohnung	Wohnungen	Wohnfläche	Wohnfläche je Wohnung	Wohnungen	Wohnfläche	Wohnfläche je Wohnung	Wohnungen	Wohnfläche	Wohnfläche je Wohnung
	Anzahl	1 000 m ²	m ²	Anzahl	1 000 m ²	m ²	Anzahl	1 000 m ²	m ²	Anzahl	1 000 m ²	m ²
31.12.1994 Deutschland	34.700.242	2.893.549	83,4	9.569.938	1.115.798	116,6	6.327.418	544.559	86,1	18.802.886	1.233.200	65,6
Früheres Bundesgebiet	27.864.053	2.419.094	86,8	8.102.154	971.611	119,9	5.449.650	479.825	88,0	14.312.249	967.661	67,6
Neue Länder und Berlin-Ost	6.836.189	474.455	69,4	1.467.784	144.187	98,2	877.768	64.734	73,7	4.490.637	265.539	59,1
31.12.1995 Deutschland	35.266.623	2.944.808	83,5	9.688.214	1.132.478	116,9	6.419.510	554.331	86,4	19.158.899	1.258.004	65,7
Früheres Bundesgebiet	28.338.175	2.462.214	86,9	8.191.711	984.693	120,2	5.529.340	488.501	88,3	14.617.124	989.022	67,7
Neue Länder und Berlin-Ost	6.928.448	482.594	69,7	1.496.503	147.785	98,8	890.170	65.830	74,0	4.541.775	268.983	59,2
31.12.1996 Deutschland	35.789.160	2.992.485	83,6	9.799.030	1.148.198	117,2	6.501.200	563.078	86,6	19.488.930	1.281.218	65,7
Früheres Bundesgebiet	28.729.666	2.498.894	87,0	8.269.668	996.350	120,5	5.596.078	495.935	88,6	14.863.920	1.006.613	67,7
Neue Länder und Berlin-Ost	7.059.494	493.591	69,9	1.529.362	151.848	99,3	905.122	67.143	74,2	4.625.010	274.606	59,4
31.12.1997 Deutschland	36.330.848	3.043.199	83,8	9.931.167	1.166.784	117,5	6.585.358	572.200	86,9	19.814.323	1.304.221	65,8
Früheres Bundesgebiet	29.106.644	2.536.026	87,1	8.361.255	1.010.005	120,8	5.664.554	503.667	88,9	15.080.835	1.022.356	67,8
Neue Länder und Berlin-Ost	7.224.204	507.173	70,2	1.569.912	156.779	99,9	920.804	68.533	74,4	4.733.488	281.865	59,5
31.12.1998 Deutschland	36.796.607	3.089.801	84,0	10.076.700	1.187.250	117,8	6.665.048	580.929	87,2	20.054.858	1.321.629	65,9
Früheres Bundesgebiet	29.457.468	2.572.259	87,3	8.466.006	1.025.442	121,1	5.730.478	511.155	89,2	15.260.983	1.035.665	67,9
Neue Länder und Berlin-Ost	7.339.139	517.542	70,5	1.610.694	161.808	100,5	934.570	69.774	74,7	4.793.875	285.964	59,7
31.12.1999 Deutschland	37.240.290	3.136.656	84,2	10.240.332	1.210.094	118,2	6.745.738	589.817	87,4	20.254.220	1.336.752	66,0
Früheres Bundesgebiet	29.810.195	2.610.255	87,6	8.588.249	1.043.224	121,5	5.799.024	518.940	89,5	15.422.922	1.048.095	68,0
Neue Länder und Berlin-Ost	7.430.095	526.400	70,8	1.652.083	166.870	101,0	946.714	70.877	74,9	4.831.298	288.657	59,7
31.12.2000 Deutschland	37.629.526	3.179.728	84,5	10.402.244	1.232.938	118,5	6.817.714	597.858	87,7	20.409.568	1.348.941	66,1
Früheres Bundesgebiet	30.125.519	2.645.740	87,8	8.711.931	1.061.313	121,8	5.861.082	526.053	89,8	15.552.506	1.058.379	68,1
Neue Länder und Berlin-Ost	7.504.007	533.988	71,2	1.690.313	171.625	101,5	956.632	71.805	75,1	4.857.062	290.562	59,8
31.12.2001 Deutschland	37.921.153	3.213.967	84,8	10.533.739	1.251.807	118,8	6.874.880	604.397	87,9	20.512.534	1.357.772	66,2
Früheres Bundesgebiet	30.375.392	2.674.958	88,1	8.814.878	1.076.594	122,1	5.911.102	531.901	90,0	15.649.412	1.066.469	68,1
Neue Länder und Berlin-Ost	7.545.761	539.009	71,4	1.718.861	175.213	101,9	963.778	72.496	75,2	4.863.122	291.304	59,9
31.12.2002 Deutschland	38.157.911	3.243.361	85,0	10.657.819	1.269.352	119,1	6.927.292	610.378	88,1	20.572.800	1.363.639	66,3
Früheres Bundesgebiet	30.597.044	2.701.019	88,3	8.912.741	1.090.803	122,4	5.957.164	537.251	90,2	15.727.139	1.072.970	68,2
Neue Länder und Berlin-Ost	7.560.867	542.343	71,7	1.745.078	178.549	102,3	970.128	73.127	75,4	4.845.661	290.669	60,0
31.12.2003 Deutschland	38.369.632	3.271.965	85,3	10.779.406	1.287.454	119,4	6.974.638	615.894	88,3	20.615.588	1.368.630	66,4
Früheres Bundesgebiet	30.807.849	2.727.402	88,5	9.010.638	1.105.874	122,7	5.999.332	542.258	90,4	15.797.879	1.079.279	68,3
Neue Länder und Berlin-Ost	7.561.783	544.563	72,0	1.768.768	181.581	102,7	975.306	73.636	75,5	4.817.709	289.351	60,1
2003 nach Ländern												
Baden-Württemberg	4.696.236	426.604	90,8	1.280.433	158.066	123,4	1.098.052	100.666	91,7	2.317.751	167.873	72,4
Bayern	5.608.583	515.898	92,0	1.827.308	232.245	127,1	1.165.574	107.634	92,3	2.615.701	176.021	67,3
Berlin	1.859.599	129.600	69,7	139.622	15.279	109,4	42.340	3.731	88,1	1.677.637	110.591	65,9
davon:												
Berlin-Ost	712.715	47.004	66,0	53.952	5.480	101,6	13.376	1.057	79,0	645.387	40.468	62,7
Berlin-West	1.146.884	82.596	72,0	85.670	9.799	114,4	28.964	2.674	92,3	1.032.250	70.123	67,9
Brandenburg	1.243.640	94.867	76,3	410.179	42.304	103,1	158.430	12.342	77,9	675.031	40.221	59,6
Bremen	346.390	26.350	76,1	76.837	8.224	107,0	41.032	3.292	80,2	228.521	14.834	64,9
Hamburg	859.552	61.349	71,4	127.044	13.739	108,1	52.332	4.354	83,2	680.176	43.256	63,6
Hessen	2.735.735	248.416	90,8	750.042	95.038	126,7	638.858	59.309	92,8	1.346.835	94.070	69,8
Mecklenburg-Vorpommern	856.561	61.769	72,1	239.805	24.555	102,4	89.250	6.813	76,3	527.506	30.403	57,6
Niedersachsen	3.583.286	338.387	94,4	1.384.594	170.874	123,4	730.946	67.297	92,1	1.467.746	100.216	68,3
Nordrhein-Westfalen	8.182.768	687.321	84,0	2.023.535	244.220	120,7	1.454.470	125.945	86,6	4.704.763	317.156	67,4
Rheinland-Pfalz	1.833.685	178.585	97,4	739.234	91.038	123,2	442.552	40.621	91,8	651.899	46.928	72,0
Saarland	494.506	47.861	96,8	183.218	22.771	124,3	161.594	14.449	89,4	149.694	10.641	71,1
Sachsen	2.300.247	158.186	68,8	397.078	39.726	100,0	313.490	22.733	72,5	1.589.679	95.727	60,2
Sachsen-Anhalt	1.297.948	95.601	73,7	363.234	37.220	102,5	174.240	13.335	76,5	760.474	45.047	59,2
Schleswig-Holstein	1.320.224	114.036	86,4	532.723	59.859	112,4	184.958	16.018	86,6	602.543	38.161	63,3
Thüringen	1.150.672	87.137	75,7	304.520	32.295	106,1	226.520	17.356	76,6	619.632	37.486	60,5

¹⁾ Ohne Wohnheime.

1 Zusammenfassende Übersicht
1.7 Bestand an Wohngebäuden am 31.12.2003

Kreisfreie Städte und Landkreise

Gegenstand der Nachweisung	Wohngebäude ¹⁾										
	zusammen			davon							
				mit 1 Wohnung		mit 2 Wohnungen			mit 3 oder mehr Wohnungen		
	Gebäude	Wohnfläche	Wohnungen	Gebäude/Wohnungen	Wohnfläche	Gebäude	Wohnfläche	Wohnungen	Gebäude	Wohnfläche	Wohnungen
	Anzahl	1 000 m ²	Anzahl		1 000 m ²	Anzahl	1 000 m ²	Anzahl		1 000 m ²	Anzahl
Deutschland											
Insgesamt											
Bestand am 31.12.2002	17.139.079	3.243.361	38.157.911	10.657.819	1.269.352	3.463.646	610.378	6.927.292	3.017.614	1.363.639	20.572.800
+ Zugang durch											
Err. neuer Gebäude	158.067	27.026	235.514	131.820	17.950	16.670	3.475	33.340	9.577	5.605	70.354
Baum. an best. Gebäuden	5.068	4.188	27.668	-6.892	115	8.127	2.169	16.254	3.833	1.904	18.306
- Totalabgang	9.682	3.416	53.097	4.346	490	1.216	221	2.432	4.120	2.706	46.319
Bestand am 31.12.2003	17.293.678	3.271.965	38.369.632	10.779.406	1.287.454	3.487.319	615.894	6.974.638	3.026.953	1.368.630	20.615.588
Kreisfreie Städte zusammen											
Bestand am 31.12.2002	3.592.550	986.873	13.662.311	1.709.664	194.796	538.363	90.443	1.076.726	1.344.523	701.635	10.875.921
+ Zugang durch											
Err. neuer Gebäude	25.984	5.218	51.546	21.456	2.759	1.694	345	3.388	2.834	2.114	26.702
Baum. an best. Gebäuden	640	865	4.864	-377	107	532	158	1.064	485	600	4.177
- Totalabgang	3.140	1.444	24.382	1.109	122	333	54	666	1.698	1.267	22.607
Bestand am 31.12.2003	3.616.713	991.591	13.695.195	1.730.218	197.596	540.326	90.903	1.080.652	1.346.169	703.092	10.884.325
Landkreise zusammen											
Bestand am 31.12.2002	13.546.529	2.256.488	24.495.600	8.948.155	1.074.556	2.925.283	519.935	5.850.566	1.673.091	662.005	9.696.879
+ Zugang durch											
Err. neuer Gebäude	132.083	21.807	183.968	110.364	15.190	14.976	3.130	29.952	6.743	3.491	43.652
Baum. an best. Gebäuden	4.428	3.323	22.804	-6.515	9	7.595	2.011	15.190	3.348	1.304	14.129
- Totalabgang	6.542	1.972	28.715	3.237	367	883	167	1.766	2.422	1.439	23.712
Bestand am 31.12.2003	13.676.965	2.280.374	24.674.437	9.049.188	1.089.858	2.946.993	524.990	5.893.986	1.680.784	665.538	9.731.263

¹⁾ Ohne Wohnheime.

1 Zusammenfassende Übersicht
1.7 Bestand an Wohngebäuden am 31.12.2003

Kreisfreie Städte und Landkreise

Gegenstand der Nachweisung	Wohngebäude ¹⁾										
	zusammen			davon							
				mit 1 Wohnung		mit 2 Wohnungen			mit 3 oder mehr Wohnungen		
	Gebäude	Wohnfläche	Wohnungen	Gebäude/Wohnungen	Wohnfläche	Gebäude	Wohnfläche	Wohnungen	Gebäude	Wohnfläche	Wohnungen
	Anzahl	1 000 m ²	Anzahl		1 000 m ²	Anzahl	1 000 m ²	Anzahl		1 000 m ²	Anzahl

Nachrichtlich:
Früheres Bundesgebiet

Insgesamt

Bestand am 31.12.2002	14.287.553	2.701.019	30.597.044	8.912.741	1.090.803	2.978.582	537.251	5.957.164	2.396.230	1.072.970	15.727.139
+ Zugang durch											
Err. neuer Gebäude	130.852	23.247	200.156	107.472	15.027	14.623	3.109	29.246	8.757	5.115	63.438
Baum. an best. Gebäuden	3.242	3.323	21.697	-7.291	-100	7.229	1.966	14.458	3.304	1.457	14.530
- Totalabgang	5.137	990	12.524	3.288	383	860	161	1.720	989	446	7.516
Bestand am 31.12.2003	14.417.653	2.727.402	30.807.849	9.010.638	1.105.874	2.999.666	542.258	5.999.332	2.407.349	1.079.279	15.797.879

Kreisfreie Städte zusammen

Bestand am 31.12.2002	3.059.170	806.586	10.874.866	1.472.699	170.279	485.912	82.343	971.824	1.100.559	553.965	8.430.343
+ Zugang durch											
Err. neuer Gebäude	19.248	4.170	41.335	15.457	2.045	1.281	268	2.562	2.510	1.857	23.316
Baum. an best. Gebäuden	350	554	3.114	-426	66	402	126	804	374	362	2.736
- Totalabgang	1.685	374	5.815	928	105	266	43	532	491	227	4.355
Bestand am 31.12.2003	3.077.762	811.016	10.914.356	1.487.386	172.342	487.399	82.707	974.798	1.102.977	555.967	8.452.172

Landkreise zusammen

Bestand am 31.12.2002	11.228.383	1.894.432	19.722.178	7.440.042	920.524	2.492.670	454.908	4.985.340	1.295.671	519.005	7.296.796
+ Zugang durch											
Err. neuer Gebäude	111.604	19.077	158.821	92.015	12.982	13.342	2.841	26.684	6.247	3.258	40.122
Baum. an best. Gebäuden	2.892	2.769	18.583	-6.865	-166	6.827	1.840	13.654	2.930	1.095	11.794
- Totalabgang	3.452	616	6.709	2.360	278	594	118	1.188	498	220	3.161
Bestand am 31.12.2003	11.339.891	1.916.387	19.893.493	7.523.252	933.532	2.512.267	459.551	5.024.534	1.304.372	523.312	7.345.707

Neue Länder und Berlin-Ost

Insgesamt

Bestand am 31.12.2002	2.851.526	542.343	7.560.867	1.745.078	178.549	485.064	73.127	970.128	621.384	290.669	4.845.661
+ Zugang durch											
Err. neuer Gebäude	27.215	3.778	35.358	24.348	2.923	2.047	365	4.094	820	491	6.916
Baum. an best. Gebäuden	1.826	865	5.971	399	215	898	203	1.796	529	447	3.776
- Totalabgang	4.545	2.426	40.573	1.058	107	356	60	712	3.131	2.260	38.803
Bestand am 31.12.2003	2.876.025	544.563	7.561.783	1.768.768	181.581	487.653	73.636	975.306	619.604	289.351	4.817.709

Kreisfreie Städte zusammen

Bestand am 31.12.2002	533.380	180.287	2.787.445	236.965	24.517	52.451	8.100	104.902	243.964	147.670	2.445.578
+ Zugang durch											
Err. neuer Gebäude	6.736	1.048	10.211	5.999	714	413	76	826	324	258	3.386
Baum. an best. Gebäuden	290	311	1.750	49	41	130	32	260	111	238	1.441
- Totalabgang	1.455	1.070	18.567	181	18	67	12	134	1.207	1.041	18.252
Bestand am 31.12.2003	538.951	180.576	2.780.839	242.832	25.254	52.927	8.197	105.854	243.192	147.125	2.432.153

Landkreise zusammen

Bestand am 31.12.2002	2.318.146	362.056	4.773.422	1.508.113	154.032	432.613	65.027	865.226	377.420	142.999	2.400.083
+ Zugang durch											
Err. neuer Gebäude	20.479	2.730	25.147	18.349	2.209	1.634	289	3.268	496	233	3.530
Baum. an best. Gebäuden	1.536	554	4.221	350	174	768	171	1.536	418	209	2.335
- Totalabgang	3.090	1.356	22.006	877	89	289	48	578	1.924	1.219	20.551
Bestand am 31.12.2003	2.337.074	363.987	4.780.944	1.525.936	156.326	434.726	65.439	869.452	376.412	142.226	2.385.556

¹⁾ Ohne Wohnheime.

2 Wohnungsbestand Deutschlands nach Verwaltungsbezirken

- Wohnungen 2003 nach der Zahl der Räume -

Gegenstand der Nachweisung	Wohnungen in Wohn- und Nichtwohngebäuden ¹⁾										
	davon mit ... Räumen									Räume insgesamt	Wohn- fläche insgesamt
	zusammen	1	2	3	4	5	6	7 oder mehr			
								Woh- nungen	Räume		
	Anzahl										
1 000 m²											
Baden-Württemberg											
Insgesamt											
Bestand am 31.12.2002	4.779.057	125.257	258.124	845.211	1.370.037	1.003.848	592.718	583.862	4.526.512	21.759.346	432.841
+ Zugang durch											
Err. neuer Gebäude	32.091	512	1.362	3.826	5.626	7.618	6.983	6.164	47.056	164.262	3.751
Baum. an best. Gebäuden	3.577	-17	331	299	142	397	538	1.887	15.509	22.832	617
- Totalabgang	4.295	110	257	1.097	1.238	742	464	387	3.002	18.363	363
Bestand am 31.12.2003	4.810.432	125.643	259.560	848.239	1.374.567	1.011.119	599.777	591.527	4.586.082	21.928.087	436.847
Stadtkreise zusammen											
Bestand am 31.12.2002	961.831	43.446	74.151	238.284	330.874	158.124	66.748	50.204	387.302	3.808.506	74.141
+ Zugang durch											
Err. neuer Gebäude	3.431	139	189	508	831	892	550	322	2.425	15.550	348
Baum. an best. Gebäuden	333	-9	59	8	55	64	1	155	1.239	1.918	54
- Totalabgang	980	34	126	328	320	99	29	44	357	3.576	66
Bestand am 31.12.2003	964.615	43.542	74.273	238.472	331.440	158.981	67.270	50.637	390.609	3.822.398	74.477
Landkreise zusammen											
Bestand am 31.12.2002	3.817.226	81.811	183.973	606.927	1.039.163	845.724	525.970	533.658	4.139.210	17.950.840	358.701
+ Zugang durch											
Err. neuer Gebäude	28.660	373	1.173	3.318	4.795	6.726	6.433	5.842	44.631	148.712	3.403
Baum. an best. Gebäuden	3.244	-8	272	291	87	333	537	1.732	14.270	20.914	564
- Totalabgang	3.315	76	131	769	918	643	435	343	2.645	14.787	298
Bestand am 31.12.2003	3.845.817	82.101	185.287	609.767	1.043.127	852.138	532.507	540.890	4.195.473	18.105.689	362.370
RB Stuttgart											
Bestand am 31.12.2002	1.792.348	42.923	89.453	308.056	548.101	385.755	216.701	201.359	1.554.728	8.122.110	158.134
+ Zugang durch											
Err. neuer Gebäude	12.479	154	419	1.547	2.457	3.198	2.560	2.144	16.302	63.113	1.431
Baum. an best. Gebäuden	991	-66	136	82	-88	99	178	650	5.267	6.930	192
- Totalabgang	1.979	39	108	628	554	337	163	150	1.170	8.188	155
Bestand am 31.12.2003	1.803.842	42.972	89.900	309.057	549.916	388.715	219.278	204.004	1.575.134	8.183.984	159.602
Davon:											
Region											
Mittlerer Neckar											
Stadtkreis											
Stuttgart	291.430	12.594	20.758	66.495	113.026	48.002	18.145	12.410	95.764	1.150.343	21.570
Landkreise											
Böblingen	164.021	4.612	8.866	28.563	47.461	36.206	20.805	17.508	134.004	737.741	14.718
Esslingen	233.931	5.945	12.645	41.835	71.588	51.624	27.687	22.607	172.301	1.039.635	20.270
Göppingen	114.918	1.792	4.634	17.484	35.410	26.887	15.210	13.501	103.943	534.790	10.386
Ludwigsburg	231.752	5.621	11.532	39.340	72.365	52.909	27.920	22.065	168.444	1.036.674	20.210
Rems-Murr-Kreis	188.365	4.009	9.254	30.681	58.397	43.299	22.483	20.242	155.375	854.916	16.657
Region											
Franken											
Stadtkreis											
Heilbronn	56.742	1.208	2.572	11.379	20.435	11.564	5.224	4.360	33.332	244.725	4.663
Landkreise											
Heilbronn	140.232	2.152	5.752	20.774	34.698	32.399	22.055	22.402	172.642	681.737	13.745
Hohenlohekreis	45.957	527	1.813	6.661	10.815	9.821	7.119	9.201	72.205	231.420	4.611
Schwäbisch-Hall	79.697	991	2.805	10.323	19.499	17.904	12.622	15.553	122.622	403.440	7.932
Main-Tauber-Kreis	59.498	847	2.555	8.352	13.818	12.198	8.969	12.759	100.720	301.809	6.004
Region											
Ostwürttemberg											
Landkreise											
Heidenheim	61.050	798	1.996	8.751	17.620	14.056	9.036	8.793	67.827	293.846	5.683
Ostalbkreis	136.249	1.876	4.718	18.419	34.784	31.846	22.003	22.603	175.955	672.908	13.155

¹⁾ Ohne Wohnheime.

2 Wohnungsbestand Deutschlands nach Verwaltungsbezirken

- Wohnungen 2003 nach der Zahl der Räume -

Gegenstand der Nachweisung	Wohnungen in Wohn- und Nichtwohngebäuden ¹⁾										Wohn- fläche insgesamt
	davon mit ... Räumen								Räume insgesamt		
	zusammen	1	2	3	4	5	6	7 oder mehr			
								Woh- nungen		Räume	
	Anzahl										
RB Karlsruhe											
Bestand am 31.12.2002 + Zugang durch	1.251.748	34.458	75.180	256.980	361.175	245.899	140.876	137.180	1.062.823	5.538.032	112.364
Err. neuer Gebäude	6.821	107	352	713	1.117	1.593	1.548	1.391	10.630	35.301	818
Baum. an best. Gebäuden	780	21	3	2	127	102	99	426	3.508	5.153	139
- Totalabgang	857	39	96	156	300	122	77	67	519	3.490	70
Bestand am 31.12.2003	1.258.493	34.548	75.439	257.539	362.119	247.472	142.446	138.930	1.076.442	5.574.997	113.251
Davon:											
Region Mittlerer Oberrhein											
Stadtkreise											
Baden-Baden	30.849	624	2.078	6.945	9.873	5.927	2.846	2.556	19.878	131.696	2.765
Karlsruhe	140.598	5.855	9.755	34.313	49.266	23.740	9.852	7.817	60.177	563.357	11.262
Landkreise											
Karlsruhe	181.762	2.543	8.135	27.723	48.039	41.766	26.987	26.569	204.909	869.799	18.041
Rastatt	99.642	1.117	4.425	16.350	29.415	22.150	12.939	13.246	102.600	467.661	9.602
Region Unterer Neckar											
Stadtkreise											
Heidelberg	68.316	3.942	6.465	17.182	19.782	11.218	5.238	4.489	34.957	270.021	5.376
Mannheim	164.044	8.361	14.985	51.736	51.075	23.005	9.010	5.872	44.983	611.907	12.123
Landkreise											
Neckar-Odenwald-Kreis	63.451	621	2.454	8.540	14.624	13.656	10.398	13.158	103.386	323.699	6.576
Rhein-Neckar-Kreis	242.429	4.397	12.102	45.622	67.222	50.727	31.880	30.479	235.418	1.114.688	23.000
Region Nordschwarzwald											
Stadtkreis											
Pforzheim	57.468	1.906	4.140	15.312	20.033	9.090	3.743	3.244	24.967	229.129	4.537
Landkreise											
Calw	70.807	2.410	4.149	12.099	17.529	15.049	9.370	10.201	79.809	328.395	6.570
Enzkreis	84.941	1.333	3.573	12.976	22.195	19.593	12.960	12.311	94.469	406.381	8.258
Freudenstadt	54.186	1.439	3.178	8.741	13.066	11.551	7.223	8.988	70.889	258.264	5.142
RB Freiburg											
Bestand am 31.12.2002 + Zugang durch	965.579	29.137	56.069	164.852	270.719	202.092	119.423	123.287	960.128	4.405.833	89.089
Err. neuer Gebäude	6.828	172	308	939	1.176	1.597	1.356	1.280	9.731	34.161	783
Baum. an best. Gebäuden	1.037	36	119	90	19	123	220	430	3.524	6.079	166
- Totalabgang	744	18	21	172	207	152	89	85	669	3.367	69
Bestand am 31.12.2003	972.698	29.327	56.475	165.709	271.707	203.658	120.910	124.912	972.714	4.442.696	89.969
Davon:											
Region Südlicher Oberrhein											
Stadtkreis											
Freiburg i. Breisgau	99.403	6.916	10.189	23.504	29.406	15.655	7.933	5.800	45.136	386.439	7.646
Landkreise											
Breisgau-Hochschwarzwald	105.413	3.066	6.557	18.187	27.835	21.322	13.636	14.810	116.138	486.645	10.085
Emmendingen	66.666	1.298	3.294	10.622	18.848	14.671	8.615	9.318	72.277	312.466	6.403
Ortenaukreis	179.673	3.247	7.882	27.569	49.282	40.073	24.374	27.246	212.848	858.303	17.550
Region Schwarzwald-Baar-Heuberg											
Landkreise											
Rottweil	62.365	744	2.133	8.014	16.070	15.259	9.728	10.417	80.733	308.728	6.114
Schwarzwald-Baar-Kreis	98.864	3.311	5.517	17.123	28.770	20.865	11.318	11.960	93.005	446.032	8.926
Tuttlingen	57.764	740	2.056	7.443	14.711	13.873	9.113	9.828	76.323	286.391	5.676
Region Hochrhein-Bodensee											
Landkreise											
Konstanz	127.431	5.819	8.769	23.197	37.189	25.180	14.374	12.903	99.472	553.320	11.164
Lörrach	100.134	2.422	5.974	18.462	30.115	20.496	11.835	10.830	83.914	447.620	9.051
Waldshut	74.985	1.764	4.104	11.588	19.481	16.264	9.984	11.800	92.868	356.752	7.354

¹⁾ Ohne Wohnheime.

2 Wohnungsbestand Deutschlands nach Verwaltungsbezirken

- Wohnungen 2003 nach der Zahl der Räume -

Gegenstand der Nachweisung	Wohnungen in Wohn- und Nichtwohngebäuden ¹⁾										
	davon mit ... Räumen									Räume insgesamt	Wohn- fläche insgesamt
	zusammen	1	2	3	4	5	6	7 oder mehr			
								Woh- nungen	Räume		
	Anzahl										
RB Tübingen											
Bestand am 31.12.2002	769.382	18.739	37.422	115.323	190.042	170.102	115.718	122.036	948.833	3.693.371	73.254
+ Zugang durch											
Err. neuer Gebäude	5.963	79	283	627	876	1.230	1.519	1.349	10.393	31.687	719
Baum. an best. Gebäuden	769	-8	73	125	84	73	41	381	3.210	4.670	121
- Totalabgang	715	14	32	141	177	131	135	85	644	3.318	69
Bestand am 31.12.2003	775.399	18.796	37.746	115.934	190.825	171.274	117.143	123.681	961.792	3.726.410	74.025
Davon:											
Region											
Neckar-Alb											
Landkreise											
Reutlingen	122.082	2.399	5.288	19.417	32.766	29.093	16.974	16.145	124.925	574.524	11.267
Tübingen	92.667	4.004	6.881	15.362	21.768	19.321	12.733	12.598	97.819	421.746	8.340
Zollernalbkreis	83.401	1.179	2.842	9.418	20.293	19.465	14.165	16.039	124.559	423.163	8.316
Region											
Donau-Iller											
Stadtkreis											
Ulm	55.765	2.136	3.331	11.606	18.544	10.780	5.279	4.089	31.415	234.781	4.536
Landkreise											
Alb-Donau-Kreis	76.870	948	2.487	8.812	16.663	18.089	14.181	15.690	122.297	396.838	7.947
Biberach	78.009	1.231	2.708	9.254	15.405	17.605	15.011	16.795	130.336	404.456	8.132
Region											
Bodensee-Oberschwaben											
Landkreise											
Bodenseekreis	95.303	2.840	6.073	16.965	26.253	19.628	11.670	11.874	92.512	431.565	8.738
Ravensburg	114.688	2.767	6.070	17.693	27.068	24.709	17.117	19.264	150.725	553.230	11.047
Sigmaringen	56.614	1.292	2.066	7.407	12.065	12.584	10.013	11.187	87.204	286.107	5.702
Bayern											
Insgesamt											
Bestand am 31.12.2002	5.686.650	177.239	357.693	1.077.371	1.438.908	1.100.300	728.134	807.005	6.341.870	26.092.544	521.801
+ Zugang durch											
Err. neuer Gebäude	45.767	639	2.195	5.560	7.255	9.311	9.598	11.209	91.967	246.839	5.299
Baum. an best. Gebäuden	6.063	160	536	804	901	-103	1.330	2.435	20.628	35.341	799
- Totalabgang	2.044	112	130	551	419	338	283	211	1.716	8.805	175
Bestand am 31.12.2003	5.736.448	177.944	360.292	1.083.182	1.446.645	1.109.170	738.777	820.438	6.452.749	26.365.915	527.724
Kreisfreie Städte zusammen											
Bestand am 31.12.2002	1.860.998	115.029	173.140	498.829	574.608	280.534	123.474	95.384	734.078	7.133.820	136.863
+ Zugang durch											
Err. neuer Gebäude	8.695	185	590	1.805	2.124	1.857	1.224	910	7.170	39.075	820
Baum. an best. Gebäuden	823	-12	32	189	181	95	118	220	1.776	4.302	114
- Totalabgang	1.201	96	92	430	231	165	124	63	505	4.568	89
Bestand am 31.12.2003	1.869.315	115.106	173.670	500.393	576.682	282.321	124.692	96.451	742.519	7.172.629	137.708
Landkreise zusammen											
Bestand am 31.12.2002	3.825.652	62.210	184.553	578.542	864.300	819.766	604.660	711.621	5.607.792	18.958.724	384.938
+ Zugang durch											
Err. neuer Gebäude	37.072	454	1.605	3.755	5.131	7.454	8.374	10.299	84.797	207.764	4.479
Baum. an best. Gebäuden	5.240	172	504	615	720	-198	1.212	2.215	18.852	31.039	684
- Totalabgang	843	16	38	121	188	173	159	148	1.211	4.237	87
Bestand am 31.12.2003	3.867.133	62.838	186.622	582.789	869.963	826.849	614.085	723.987	5.710.230	19.193.286	390.015
RB Oberbayern											
Bestand am 31.12.2002	1.973.832	98.817	172.169	431.400	507.427	341.639	207.170	215.210	1.689.911	8.408.189	169.828
+ Zugang durch											
Err. neuer Gebäude	18.224	275	1.167	3.021	3.739	3.524	3.284	3.214	26.445	90.397	1.948
Baum. an best. Gebäuden	1.647	101	169	319	238	-32	341	511	4.472	8.706	205
- Totalabgang	1.086	92	72	304	237	167	128	86	677	4.376	86
Bestand am 31.12.2003	1.992.617	99.101	173.433	434.436	511.167	344.964	210.667	218.849	1.720.151	8.502.916	171.894

¹⁾ Ohne Wohnheime.

2 Wohnungsbestand Deutschlands nach Verwaltungsbezirken

- Wohnungen 2003 nach der Zahl der Räume -

Gegenstand der Nachweisung	Wohnungen in Wohn- und Nichtwohngebäuden ¹⁾									
	davon mit ... Räumen								Räume insgesamt	Wohnfläche insgesamt
	zusammen	1	2	3	4	5	6	7 oder mehr		
								Wohnungen		
								Anzahl		
									1 000 m²	

Davon:

Kreisfreie Städte											
Ingolstadt	54.788	1.453	3.955	11.757	15.483	10.637	6.541	4.962	37.985	236.982	4.611
München	708.971	65.137	89.834	206.454	205.899	90.111	31.377	20.159	153.886	2.480.466	47.937
Rosenheim	30.463	1.559	3.350	7.924	8.826	4.787	2.270	1.747	13.526	118.416	2.319
Landkreise											
Altötting	48.320	698	2.503	8.169	11.277	9.693	7.144	8.836	69.735	236.383	4.850
Bad Tölz-Wolfratshausen	52.075	1.682	3.946	9.852	13.065	9.695	6.333	7.502	59.800	237.663	4.952
Berchtesgadener Land	49.927	1.926	4.489	11.734	12.505	8.111	4.672	6.490	52.114	216.827	4.368
Dachau	55.016	1.161	3.160	10.125	14.019	11.305	7.632	7.614	59.317	255.566	5.160
Ebersberg	50.833	1.181	3.185	7.991	11.662	10.517	8.145	8.152	63.632	243.259	5.001
Eichstätt	46.301	678	1.231	4.389	7.921	10.480	10.305	11.297	89.180	251.401	5.231
Erding	45.981	697	2.006	6.537	9.226	9.521	7.547	10.447	82.898	237.009	4.870
Freising	64.341	1.974	4.527	10.558	14.275	12.931	9.479	10.597	82.963	304.294	6.267
Fürstfeldbruck	89.874	2.106	5.918	16.585	24.400	18.831	12.210	9.824	75.126	403.838	8.192
Garmisch-Partenkirchen	46.757	2.394	5.205	11.323	12.054	7.113	3.964	4.704	37.776	192.114	3.924
Landsberg am Lech	44.778	743	2.022	6.345	9.502	10.497	7.466	8.203	64.578	223.689	4.590
Miesbach	44.623	1.761	3.900	9.049	10.811	7.789	5.106	6.207	50.029	199.562	4.219
Mühlldorf am Inn	47.130	732	2.307	7.423	10.519	9.233	7.337	9.579	75.259	235.137	4.869
München	139.018	4.814	9.715	27.680	36.750	27.519	17.332	15.208	118.266	614.137	12.628
Neuburg-Schrobenhausen	37.425	415	1.508	4.912	7.752	8.403	7.081	7.354	56.998	190.674	3.921
Pfaffenhofen a.d.Ilm	44.066	358	1.571	5.086	8.384	10.210	8.752	9.705	77.004	232.860	4.830
Rosenheim	99.413	2.370	6.248	17.020	22.112	19.787	14.038	17.838	142.727	480.264	10.142
Starnberg	56.629	1.727	3.998	10.026	13.492	11.228	7.774	8.384	66.549	263.102	5.548
Traunstein	79.390	2.389	5.596	13.752	18.095	14.546	9.816	15.196	121.727	380.570	7.986
Weilheim-Schongau	56.498	1.146	3.259	9.745	13.138	12.020	8.346	8.844	69.076	268.703	5.482

RB Niederbayern

Bestand am 31.12.2002	515.514	9.915	26.792	75.351	101.813	102.776	84.783	114.084	906.525	2.625.907	53.805
+ Zugang durch											
Err. neuer Gebäude	4.946	78	219	437	519	841	989	1.863	15.809	29.851	639
Baum. an best. Gebäuden	713	33	69	129	104	-104	199	283	2.510	4.158	93
- Totalabgang	96	11	7	6	24	14	13	21	198	485	10
Bestand am 31.12.2003	521.077	10.017	27.071	75.911	102.412	103.499	85.958	116.209	924.646	2.659.429	54.527

Davon:

Kreisfreie Städte											
Landshut	31.796	892	2.453	7.434	8.970	5.821	3.190	3.036	23.540	135.765	2.627
Passau	26.098	2.088	2.380	5.616	6.299	4.439	2.495	2.781	22.161	108.218	2.122
Straubing	22.884	652	1.683	5.715	6.116	3.945	2.511	2.262	17.686	98.104	1.918
Landkreise											
Deggendorf	50.987	794	2.627	7.576	10.491	10.183	8.175	11.141	88.792	259.497	5.255
Dingolfing-Landau	36.006	276	1.057	3.246	6.180	8.315	7.404	9.528	75.896	198.743	4.106
Freyung-Grafenau	36.251	490	2.060	5.254	7.084	7.214	5.716	8.433	67.655	186.729	3.790
Kelheim	47.574	608	2.172	6.408	8.918	9.984	8.375	11.109	87.502	247.520	5.176
Landshut	58.945	505	1.935	6.306	10.034	12.452	12.101	15.612	123.137	321.432	6.638
Passau	81.905	1.938	4.714	11.506	14.598	15.550	13.830	19.769	157.818	422.824	8.765
Regen	38.668	671	2.324	6.409	8.722	7.347	5.267	7.928	64.525	192.296	3.914
Rottal-Inn	51.023	773	2.248	6.648	8.561	9.910	9.097	13.786	109.459	273.048	5.757
Straubing-Bogen	38.940	330	1.418	3.793	6.439	8.339	7.797	10.824	86.475	215.253	4.460

RB Oberpfalz

Bestand am 31.12.2002	482.743	9.629	24.453	79.714	111.167	104.482	73.147	80.151	630.983	2.334.620	46.869
+ Zugang durch											
Err. neuer Gebäude	3.846	29	120	408	437	877	886	1.089	8.938	21.880	478
Baum. an best. Gebäuden	746	56	37	79	169	90	106	209	1.736	3.865	88
- Totalabgang	148	2	5	23	31	32	24	31	234	743	15
Bestand am 31.12.2003	487.187	9.712	24.605	80.178	111.742	105.417	74.115	81.418	641.423	2.359.622	47.420

Davon:

Kreisfreie Städte											
Amberg	22.055	375	1.219	4.952	6.410	4.655	2.445	1.999	15.482	96.736	1.845
Regensburg	73.838	5.646	7.355	20.276	20.992	10.702	4.908	3.959	30.556	278.666	5.359
Weiden i.d. Oberpfalz	22.735	570	1.177	5.520	6.531	4.410	2.237	2.290	18.017	99.097	1.893
Landkreise											
Amberg-Weizbach	44.843	255	1.515	5.971	9.322	10.307	8.349	9.124	71.750	231.865	4.654
Cham	57.715	574	3.137	7.919	11.945	12.925	9.428	11.787	93.736	293.314	6.055
Neumarkt i.d. Oberpfalz	52.196	400	1.699	6.269	9.734	11.746	10.134	12.214	96.331	277.406	5.799
Neustadt a.d. Waldnaab	43.499	287	1.684	5.756	9.505	9.871	7.433	8.963	71.313	224.209	4.427
Regensburg	73.927	985	2.806	9.198	14.971	18.374	13.494	14.099	110.494	377.403	7.842
Schwandorf	60.653	392	2.280	8.362	13.893	14.726	10.243	10.757	84.456	305.154	6.144
Tirschenreuth	35.726	228	1.733	5.955	8.439	7.701	5.444	6.226	49.288	175.772	3.401

¹⁾ Ohne Wohnheime.

2 Wohnungsbestand Deutschlands nach Verwaltungsbezirken

- Wohnungen 2003 nach der Zahl der Räume -

Gegenstand der Nachweisung	Wohnungen in Wohn- und Nichtwohngebäuden ¹⁾										
	davon mit ... Räumen									Räume insgesamt	Wohnfläche insgesamt
	zusammen	1	2	3	4	5	6	7 oder mehr			
								Wohnungen	Räume		
Anzahl											1 000 m²
RB Oberfranken											
Bestand am 31.12.2002	516.180	8.644	22.565	87.429	130.898	108.193	73.387	85.064	668.745	2.489.685	48.570
+ Zugang durch											
Err. neuer Gebäude	3.042	64	149	237	351	681	764	796	6.463	16.929	363
Baum. an best. Gebäuden	611	-11	41	60	90	-7	171	267	2.272	3.874	83
- Totalabgang	160	-	3	66	37	22	20	12	94	676	12
Bestand am 31.12.2003	519.673	8.697	22.752	87.660	131.302	108.845	74.302	86.115	677.386	2.509.812	49.005
Davon:											
Kreisfreie Städte											
Bamberg	37.177	1.124	2.279	9.120	12.394	6.645	2.975	2.640	20.521	154.214	2.929
Bayreuth	38.302	2.936	2.619	8.332	11.186	6.635	3.394	3.200	24.787	156.240	3.016
Coburg	22.852	558	1.573	5.008	6.483	4.476	2.453	2.301	17.877	99.635	1.915
Hof	27.321	571	1.752	7.126	8.540	5.072	2.301	1.959	15.113	113.892	2.170
Landkreise											
Bamberg	58.861	352	1.604	6.313	12.987	13.783	11.367	12.455	98.287	309.851	6.243
Bayreuth	47.424	465	1.834	6.568	10.258	10.416	7.851	10.032	79.423	243.478	4.837
Coburg	41.732	490	1.462	6.153	9.762	8.717	6.677	8.471	66.817	211.385	4.121
Forchheim	47.997	425	1.655	6.469	10.674	10.685	7.988	10.101	79.688	246.879	4.999
Hof	53.355	440	2.270	9.404	13.704	11.512	7.608	8.417	65.950	257.166	4.867
Kronach	33.914	201	1.121	4.510	7.322	7.401	5.708	7.651	60.442	176.956	3.471
Kulmbach	36.143	428	1.463	5.701	8.675	7.573	5.557	6.746	53.181	179.545	3.516
Lichtenfels	31.218	347	1.160	4.156	6.927	7.140	5.049	6.439	50.778	159.615	3.158
Wunsiedel im Fichtelgebirge	43.377	360	1.960	8.800	12.390	8.790	5.374	5.703	44.522	200.956	3.761
RB Mittelfranken											
Bestand am 31.12.2002	793.591	20.250	39.891	159.535	236.378	152.204	92.628	92.705	721.788	3.562.725	70.342
+ Zugang durch											
Err. neuer Gebäude	4.820	54	77	461	788	1.158	1.295	987	7.848	26.151	566
Baum. an best. Gebäuden	769	3	39	65	147	130	131	254	2.095	4.395	108
- Totalabgang	305	-	25	115	32	53	54	26	215	1.327	26
Bestand am 31.12.2003	798.887	20.323	39.982	159.944	237.281	153.439	93.998	93.920	731.516	3.591.942	70.989
Davon:											
Kreisfreie Städte											
Ansbach	21.068	305	834	3.829	6.982	4.351	2.574	2.193	16.967	95.554	1.843
Erlangen	52.658	4.424	4.379	10.702	15.480	8.746	4.750	4.177	32.263	211.701	4.088
Fürth	56.856	1.460	3.267	14.429	20.621	9.855	4.279	2.945	22.409	231.123	4.462
Nürnberg	258.222	10.135	17.531	73.306	92.617	36.779	16.425	11.429	86.978	1.005.006	18.999
Schwabach	18.610	286	728	3.526	5.765	4.195	2.274	1.836	14.095	84.094	1.649
Landkreise											
Ansbach	74.640	681	2.258	8.874	15.975	16.911	13.216	16.725	132.024	391.594	7.997
Erlangen-Höchststadt	55.349	753	1.958	6.797	12.151	13.191	10.121	10.378	80.856	281.201	5.741
Fürth	51.323	436	1.824	8.249	15.463	11.854	7.277	6.220	47.794	241.409	4.917
Neustadt a.d. Aisch- Bad Windsheim	42.598	259	1.185	5.489	9.493	9.380	6.946	9.846	78.159	223.803	4.560
Nürnberger Land	74.279	856	2.867	12.176	20.743	16.436	10.739	10.462	81.323	354.027	7.123
Roth	51.334	322	1.427	6.224	12.061	12.575	8.963	9.762	76.113	262.858	5.358
Weissenburg-Gunzenhausen	41.950	406	1.724	6.343	9.930	9.166	6.434	7.947	62.535	209.572	4.252
RB Unterfranken											
Bestand am 31.12.2002	590.692	10.267	25.637	95.664	148.102	123.080	84.993	102.949	814.406	2.880.705	57.104
+ Zugang durch											
Err. neuer Gebäude	4.588	112	247	442	560	841	985	1.401	11.522	25.809	544
Baum. an best. Gebäuden	785	-4	73	51	72	26	102	465	3.898	5.223	112
- Totalabgang	95	-	2	16	23	26	16	12	102	472	10
Bestand am 31.12.2003	595.970	10.375	25.955	96.141	148.711	123.921	86.064	104.803	829.724	2.911.265	57.749
Davon:											
Kreisfreie Städte											
Aschaffenburg	34.304	701	2.023	8.360	11.369	6.207	2.932	2.712	21.064	144.994	2.832
Schweinfurt	28.263	556	1.414	7.788	10.416	4.444	1.908	1.737	13.435	115.515	2.207
Würzburg	68.760	4.667	6.385	17.891	20.753	9.699	4.800	4.565	35.508	266.925	5.145
Landkreise											
Aschaffenburg	73.033	563	2.590	9.600	17.645	17.385	12.145	13.105	102.527	367.445	7.512
Bad Kissingen	49.334	538	1.908	7.622	11.924	10.266	7.283	9.793	78.190	248.134	4.940
Hassberge	36.448	252	971	4.154	6.778	7.444	6.374	10.475	86.568	203.800	3.870
Kitzingen	37.502	310	1.330	5.066	8.292	8.080	6.075	8.349	67.368	195.554	3.816
Main-Spessart	56.971	396	1.874	7.910	12.987	12.434	9.537	11.833	93.151	292.365	5.851
Miltenberg	54.946	390	1.957	7.870	13.838	12.522	8.590	9.779	76.775	274.191	5.549
Rhön-Grabfeld	37.098	297	1.238	4.646	7.666	8.301	6.328	8.622	68.258	195.106	3.892
Schweinfurt	49.048	403	1.334	5.700	11.308	11.445	8.428	10.430	81.549	254.745	5.077
Würzburg	70.263	1.302	2.931	9.534	15.735	15.694	11.664	13.403	105.331	352.491	7.058

¹⁾ Ohne Wohnheime.

2 Wohnungsbestand Deutschlands nach Verwaltungsbezirken

- Wohnungen 2003 nach der Zahl der Räume -

Gegenstand der Nachweisung	Wohnungen in Wohn- und Nichtwohngebäuden ¹⁾										
	davon mit ... Räumen								Räume insgesamt	Wohnfläche insgesamt	
	zusammen	1	2	3	4	5	6	7 oder mehr			
								Wohnungen			Räume
Anzahl											1 000 m²
RB Schwaben											
Bestand am 31.12.2002	814.098	19.717	46.186	148.278	203.123	167.926	112.026	116.842	909.512	3.790.713	75.284
+ Zugang durch											
Err. neuer Gebäude	6.301	27	216	554	861	1.389	1.395	1.859	14.942	35.822	761
Baum. an best. Gebäuden	792	-18	108	101	81	-206	280	446	3.645	5.120	110
Totalabgang	154	7	16	21	35	24	28	23	196	726	15
Bestand am 31.12.2003	821.037	19.719	46.494	148.912	204.030	169.085	113.673	119.124	927.903	3.830.929	76.139
Davon:											
Kreisfreie Städte											
Augsburg	138.225	6.300	10.612	38.795	46.502	21.315	8.737	5.964	45.560	534.474	9.969
Kaufbeuren	21.509	431	1.314	4.858	6.725	4.350	2.166	1.665	12.867	92.146	1.714
Kempten (Allgäu)	31.277	1.699	2.267	7.134	9.747	5.979	2.418	2.033	15.657	126.683	2.454
Memmingen	20.283	581	1.287	4.541	5.576	4.066	2.332	1.900	14.579	87.983	1.684
Landkreise											
Aichach-Friedberg	51.949	539	1.934	6.515	10.554	11.479	9.573	11.355	89.704	270.705	5.529
Augsburg	103.344	1.326	4.077	15.280	24.958	23.385	16.929	17.389	134.760	508.411	10.195
Dillingen a.d. Donau	39.401	394	1.479	4.770	7.511	9.009	7.617	8.621	66.687	205.140	4.111
Donau-Ries	55.634	427	1.792	6.836	10.730	12.921	10.057	12.871	101.763	294.149	5.854
Günzburg	51.932	550	2.230	7.089	10.399	11.235	9.648	10.781	82.975	264.911	5.252
Lindau (Bodensee)	38.464	1.304	3.218	7.749	10.243	7.156	4.219	4.575	35.928	168.981	3.442
Neu-Ulm	72.056	1.181	3.515	11.560	17.430	16.947	11.264	10.159	78.229	343.159	6.739
Oberallgäu	78.239	3.276	7.283	16.565	19.160	14.376	8.300	9.279	73.357	339.214	6.938
Ostallgäu	60.121	1.068	3.250	9.430	12.965	13.227	9.347	10.834	85.370	295.305	6.095
Unterallgäu	58.603	643	2.236	7.790	11.530	13.640	11.066	11.698	90.467	299.668	6.162
Berlin											
Insgesamt											
Bestand am 31.12.2002	1.874.313	25.921	260.526	684.553	572.605	232.067	64.979	33.662	257.975	6.699.236	130.529
+ Zugang durch											
Err. neuer Gebäude	3.263	26	131	560	826	1.010	480	230	1.811	15.013	351
Baum. an best. Gebäuden	322	-118	-597	-113	553	338	101	158	1.171	4.028	130
- Totalabgang	1.849	25	383	433	657	319	9	23	184	6.551	118
Bestand am 31.12.2003	1.876.049	25.804	259.677	684.567	573.327	233.096	65.551	34.027	260.773	6.711.726	130.892
Brandenburg											
Insgesamt											
Bestand am 31.12.2002	1.260.766	9.479	84.382	296.194	453.841	255.543	106.118	55.209	421.136	5.217.748	95.566
+ Zugang durch											
Err. neuer Gebäude	10.865	68	463	1.217	2.208	4.235	1.923	751	5.730	51.920	1.176
Baum. an best. Gebäuden	1.697	381	170	252	35	281	271	307	2.417	7.065	204
- Totalabgang	8.125	303	1.152	2.568	3.190	803	71	38	273	27.785	463
Bestand am 31.12.2003	1.265.203	9.655	83.847	295.082	452.893	259.256	108.241	56.229	429.010	5.248.903	96.483
Kreisfreie Städte zusammen											
Bestand am 31.12.2002	225.140	2.567	23.287	62.825	90.214	33.517	8.864	3.866	29.544	848.785	14.844
+ Zugang durch											
Err. neuer Gebäude	1.441	8	195	245	256	449	189	99	750	6.286	142
Baum. an best. Gebäuden	487	302	45	26	-32	65	45	36	314	1.251	50
- Totalabgang	1.879	116	332	889	458	72	6	6	43	5.718	106
Bestand am 31.12.2003	225.189	2.761	23.195	62.207	89.980	33.959	9.092	3.995	30.565	850.604	14.929
Davon:											
Brandenburg an der Havel	45.655	503	3.645	15.587	18.132	5.562	1.574	652	4.939	169.275	2.946
Cottbus	62.038	802	5.862	12.666	28.041	10.243	2.862	1.562	11.952	243.027	4.154
Frankfurt (Oder)	39.172	982	4.700	10.716	14.285	6.157	1.721	611	4.628	145.409	2.524
Potsdam	78.324	474	8.988	23.238	29.522	11.997	2.935	1.170	9.046	292.893	5.305

¹⁾ Ohne Wohnheime.

2 Wohnungsbestand Deutschlands nach Verwaltungsbezirken

- Wohnungen 2003 nach der Zahl der Räume -

Gegenstand der Nachweisung	Wohnungen in Wohn- und Nichtwohngebäuden ¹⁾										
	davon mit ... Räumen									Räume insgesamt	Wohn- fläche insgesamt
	zusammen	1	2	3	4	5	6	7 oder mehr			
								Woh- nungen	Räume		
	Anzahl										
Landkreise zusammen											1 000 m²
Bestand am 31.12.2002	1.035.626	6.912	61.095	233.369	363.627	222.026	97.254	51.343	391.592	4.368.963	80.722
+ Zugang durch											
Err. neuer Gebäude	9.424	60	268	972	1.952	3.786	1.734	652	4.980	45.634	1.033
Baum. an best. Gebäuden	1.210	79	125	226	67	216	226	271	2.103	5.814	155
- Totalabgang	6.246	187	820	1.679	2.732	731	65	32	230	22.067	357
Bestand am 31.12.2003	1.040.014	6.894	60.652	232.875	362.913	225.297	99.149	52.234	398.445	4.398.299	81.554
Davon:											
Barnim	82.742	596	4.792	19.288	29.762	18.111	7.282	2.911	21.752	343.091	6.437
Dahme-Spreewald	71.915	452	4.853	15.871	23.722	15.995	7.424	3.598	27.132	304.310	5.822
Elbe-Elster	61.049	345	2.131	12.368	20.936	13.411	7.146	4.712	35.858	271.244	4.838
Havelland	71.524	530	4.231	18.432	24.407	14.374	6.471	3.079	23.490	296.102	5.582
Märkisch-Oderland	89.863	565	4.837	18.449	30.812	20.794	9.469	4.937	39.552	389.170	7.315
Oberhavel	93.871	1.038	5.865	21.754	33.039	20.412	8.057	3.706	27.973	388.561	7.403
Oberspreewald-Lausitz	70.241	228	3.141	17.813	27.886	12.891	5.165	3.117	23.782	290.720	5.044
Oder-Spree	92.221	564	6.038	19.317	34.730	19.056	8.023	4.493	34.100	387.029	7.031
Ostprignitz-Ruppin	52.149	306	3.233	11.729	18.551	11.049	4.604	2.677	20.418	219.450	4.105
Potsdam-Mittelmark	87.907	556	4.134	17.733	27.288	21.840	10.732	5.624	43.198	387.965	7.531
Prignitz	48.370	262	2.246	11.297	17.367	10.321	4.440	2.437	18.446	204.804	3.737
Spree-Neisse	69.714	288	5.097	14.520	23.448	15.697	6.855	3.809	28.845	296.294	5.337
Teltow-Fläming	78.079	678	5.318	17.925	25.270	17.209	7.771	3.908	29.432	328.272	6.157
Uckermark	70.369	486	4.736	16.379	25.695	14.137	5.710	3.226	24.467	291.287	5.216
Bremen											
Insgesamt											
Bestand am 31.12.2002	350.300	8.831	19.519	91.668	121.203	65.364	26.491	17.224	132.534	1.425.985	26.572
+ Zugang durch											
Err. neuer Gebäude	1.067	36	37	154	291	315	139	95	695	4.840	109
Baum. an best. Gebäuden	44	1	3	-22	-9	1	31	39	332	428	12
- Totalabgang	787	21	94	153	158	343	11	7	66	3.147	28
Bestand am 31.12.2003	350.624	8.847	19.465	91.647	121.327	65.337	26.650	17.351	133.495	1.428.106	26.666
Davon:											
Kreisfreie Städte											
Bremen	284.214	7.236	16.294	73.490	96.926	53.652	21.985	14.631	112.729	1.160.897	21.735
Bremerhaven	66.410	1.611	3.171	18.157	24.401	11.685	4.665	2.720	20.766	267.209	4.931
Hamburg											
Insgesamt											
Bestand am 31.12.2002	866.646	20.521	65.191	265.020	302.531	136.874	45.417	31.092	241.026	3.353.985	61.739
+ Zugang durch											
Err. neuer Gebäude	3.678	79	252	600	964	1.060	470	253	1.940	16.299	359
Baum. an best. Gebäuden	203	-1	-90	36	25	112	41	80	650	1.483	45
- Totalabgang	344	4	44	64	114	62	25	31	236	1.436	30
Bestand am 31.12.2003	870.183	20.595	65.309	265.592	303.406	137.984	45.903	31.394	243.380	3.370.331	62.113
Hessen											
Insgesamt											
Bestand am 31.12.2002	2.774.213	70.793	146.970	551.165	783.462	544.194	315.261	362.368	2.848.670	12.613.282	251.238
+ Zugang durch											
Err. neuer Gebäude	16.195	284	1.657	2.552	3.160	3.307	2.639	2.596	20.464	76.727	1.724
Baum. an best. Gebäuden	2.568	-57	226	285	456	426	307	925	7.735	14.781	348
- Totalabgang	1.147	11	138	232	315	205	120	126	991	4.979	104
Bestand am 31.12.2003	2.791.834	71.032	148.702	553.765	786.763	547.721	318.088	365.763	2.875.879	12.699.795	253.210
Kreisfreie Städte zusammen											
Bestand am 31.12.2002	713.947	32.922	59.078	209.072	240.086	104.783	38.111	29.895	232.040	2.723.259	51.513
+ Zugang durch											
Err. neuer Gebäude	4.022	147	492	1.024	1.065	659	394	241	1.840	15.962	366
Baum. an best. Gebäuden	469	-49	35	129	162	92	16	84	709	2.321	54
- Totalabgang	309	-	68	77	85	39	21	19	148	1.176	25
Bestand am 31.12.2003	718.129	33.020	59.538	210.147	241.228	105.495	38.500	30.201	234.442	2.740.366	51.911

¹⁾ Ohne Wohnheime.

2 Wohnungsbestand Deutschlands nach Verwaltungsbezirken

- Wohnungen 2003 nach der Zahl der Räume -

Gegenstand der Nachweisung	Wohnungen in Wohn- und Nichtwohngebäuden ¹⁾										
	davon mit ... Räumen									Räume insgesamt	Wohnfläche insgesamt
	zusammen	1	2	3	4	5	6	7 oder mehr			
								Wohnungen	Räume		
Anzahl											1 000 m²
Landkreise zusammen											
Bestand am 31.12.2002	2.060.266	37.871	87.892	342.093	543.376	439.411	277.150	332.473	2.616.630	9.890.023	199.725
+ Zugang durch											
Err. neuer Gebäude	12.173	137	1.165	1.528	2.095	2.648	2.245	2.355	18.624	60.765	1.358
Baum. an best. Gebäuden	2.099	-8	191	156	294	334	291	841	7.026	12.460	294
- Totalabgang	838	11	70	155	230	166	99	107	843	3.803	79
Bestand am 31.12.2003	2.073.705	38.012	89.164	343.618	545.535	442.226	279.588	335.562	2.641.437	9.959.429	201.299
RB Darmstadt											
Bestand am 31.12.2002	1.749.505	50.416	105.768	388.659	525.359	328.258	173.132	177.913	1.389.814	7.599.261	151.377
+ Zugang durch											
Err. neuer Gebäude	10.531	216	912	1.870	2.286	2.149	1.659	1.439	11.298	48.791	1.102
Baum. an best. Gebäuden	1.405	-73	104	188	322	255	152	457	3.846	8.020	188
- Totalabgang	844	7	90	199	239	147	80	82	635	3.590	75
Bestand am 31.12.2003	1.760.597	50.566	106.681	390.517	527.728	330.515	174.863	179.727	1.404.324	7.652.468	152.594
Davon:											
Kreisfreie Städte											
Darmstadt	74.627	4.533	6.795	18.184	23.266	12.263	5.291	4.295	33.214	292.014	5.671
Frankfurt am Main	346.482	17.897	32.475	111.132	114.685	44.875	14.407	11.011	85.863	1.271.663	23.722
Offenbach am Main	58.069	2.001	4.189	17.786	20.858	8.179	2.846	2.210	17.119	222.259	4.210
Wiesbaden	136.906	4.644	10.484	38.648	45.071	21.676	9.166	7.217	55.794	541.010	10.584
Landkreise											
Bergstraße	115.763	1.779	4.636	18.623	31.717	25.981	15.600	17.427	136.655	553.948	11.315
Darmstadt-Dieburg	122.683	2.065	5.287	19.506	32.002	27.477	17.419	18.927	148.064	589.128	12.068
Groß-Gerau	111.340	2.951	5.802	21.949	34.253	22.560	11.967	11.858	91.897	493.913	9.767
Hochtaunuskreis	107.282	2.290	5.760	21.074	30.272	20.794	12.897	14.195	111.225	490.697	10.180
Main-Kinzig-Kreis	182.162	2.756	7.854	32.802	53.083	38.948	22.458	24.261	190.605	849.295	17.153
Main-Taunus-Kreis	103.889	2.495	4.938	19.983	30.945	22.524	11.688	11.316	87.130	465.978	9.491
Odenwaldkreis	42.487	502	1.779	6.376	10.191	9.021	6.365	8.253	65.524	212.771	4.392
Offenbach	155.239	3.481	8.296	31.369	48.320	32.023	16.239	15.511	120.168	685.177	13.827
Rheingau-Taunus-Kreis	80.531	1.368	3.482	13.777	21.158	17.756	10.850	12.140	95.165	383.340	7.905
Wetteraukreis	123.137	1.804	4.904	19.308	31.907	26.438	17.670	21.106	165.901	601.275	12.307
RB Gießen											
Bestand am 31.12.2002	454.887	11.861	20.344	69.921	104.540	91.719	66.191	90.311	715.492	2.251.705	45.207
+ Zugang durch											
Err. neuer Gebäude	3.163	58	333	460	466	628	525	693	5.501	15.759	349
Baum. an best. Gebäuden	697	9	79	59	82	106	89	273	2.335	4.071	96
- Totalabgang	191	4	42	21	46	33	21	24	186	812	17
Bestand am 31.12.2003	458.559	11.930	20.713	70.417	105.042	92.420	66.784	91.253	723.142	2.270.721	45.636
Davon:											
Landkreise											
Gießen	119.541	6.293	7.316	20.729	29.160	22.788	14.509	18.746	148.161	548.907	10.970
Lahn-Dill-Kreis	112.510	1.220	3.711	17.192	26.153	23.996	17.786	22.452	176.248	567.774	11.300
Limburg-Weilburg	75.726	842	2.934	11.340	16.849	15.910	12.118	15.733	124.233	384.617	7.904
Marburg-Biedenkopf	103.649	3.250	5.193	15.397	23.202	20.019	14.606	21.982	175.542	515.908	10.261
Vogelsbergkreis	47.133	325	1.559	5.759	9.678	9.707	7.765	12.340	98.958	253.515	5.202
RB Kassel											
Bestand am 31.12.2002	569.821	8.516	20.858	92.585	153.563	124.217	75.938	94.144	743.364	2.762.316	54.654
+ Zugang durch											
Err. neuer Gebäude	2.501	10	412	222	408	530	455	464	3.665	12.177	273
Baum. an best. Gebäuden	466	7	43	38	52	65	66	195	1.554	2.690	63
- Totalabgang	112	-	6	12	30	25	19	20	170	577	12
Bestand am 31.12.2003	572.678	8.536	21.308	92.831	153.993	124.786	76.441	94.783	748.413	2.776.606	54.979
Davon:											
Kreisfreie Stadt											
Kassel	102.045	3.945	5.595	24.397	37.348	18.502	6.790	5.468	42.452	413.420	7.722
Landkreise											
Fulda	96.441	1.053	3.949	14.291	23.774	21.847	14.990	16.537	130.226	476.321	9.631
Hersfeld-Rotenburg	56.863	512	1.515	8.234	13.403	12.570	8.847	11.782	93.105	290.893	5.748
Kassel	110.677	791	3.252	15.813	29.698	27.327	15.664	18.132	141.670	545.815	10.850
Schwalm-Eder-Kreis	79.042	529	2.176	10.620	18.012	17.899	12.141	17.665	140.609	411.739	8.269
Waldeck-Frankenberg	75.225	1.277	3.281	11.197	17.721	15.015	10.629	16.105	128.890	380.053	7.695
Werra-Meißner-Kreis	52.385	429	1.540	8.279	14.037	11.626	7.380	9.094	71.461	258.365	5.065

¹⁾ Ohne Wohnheime.

2 Wohnungsbestand Deutschlands nach Verwaltungsbezirken

- Wohnungen 2003 nach der Zahl der Räume -

Gegenstand der Nachweisung	Wohnungen in Wohn- und Nichtwohngebäuden ¹⁾										
	davon mit ... Räumen								Räume insgesamt	Wohn- fläche insgesamt	
	zusammen	1	2	3	4	5	6	7 oder mehr			
								Woh- nungen	Räume		
Anzahl											1 000 m²
Mecklenburg-Vorpommern											
Insgesamt											
Bestand am 31.12.2002	869.315	19.397	59.190	218.199	307.610	168.412	65.077	31.430	235.060	3.490.396	62.504
+ Zugang durch											
Err. neuer Gebäude	6.694	137	575	1.350	1.242	2.052	1.093	245	1.994	29.117	635
Baum. an best. Gebäuden	709	-28	196	285	12	50	73	121	924	2.879	81
- Totalabgang	2.278	161	536	769	585	175	37	15	108	7.085	159
Bestand am 31.12.2003	874.476	19.368	59.437	219.066	308.279	170.339	66.206	31.781	237.870	3.515.357	63.060
Kreisfreie Städte zusammen											
Bestand am 31.12.2002	294.987	12.786	21.851	84.464	114.667	46.804	10.908	3.507	26.050	1.094.066	18.247
+ Zugang durch											
Err. neuer Gebäude	1.782	52	150	345	357	563	284	31	235	7.569	165
Baum. an best. Gebäuden	124	-49	35	141	-36	-5	20	18	140	535	19
- Totalabgang	1.145	114	262	378	258	109	22	2	14	3.495	64
Bestand am 31.12.2003	295.748	12.675	21.774	84.572	114.730	47.253	11.190	3.554	26.411	1.098.675	18.368
Davon:											
Greifswald	30.156	1.384	2.019	8.297	11.684	5.133	1.192	447	3.338	113.204	1.873
Neubrandenburg	38.064	1.440	3.030	8.987	16.962	5.733	1.303	609	4.568	143.360	2.434
Rostock	112.645	5.929	7.956	32.461	42.427	18.694	4.177	1.001	7.404	414.868	6.885
Schwerin	56.503	1.844	4.308	16.600	21.552	9.123	2.345	731	5.431	211.584	3.538
Stralsund	32.842	1.279	2.320	9.850	12.598	5.019	1.330	446	3.306	122.242	2.084
Wismar	25.538	799	2.141	8.377	9.507	3.551	843	320	2.364	93.417	1.554
Landkreise zusammen											
Bestand am 31.12.2002	574.328	6.611	37.339	133.735	192.943	121.608	54.169	27.923	209.010	2.396.330	44.256
+ Zugang durch											
Err. neuer Gebäude	4.912	85	425	1.005	885	1.489	809	214	1.759	21.548	470
Baum. an best. Gebäuden	585	21	161	144	48	55	53	103	784	2.344	61
- Totalabgang	1.133	47	274	391	327	66	15	13	94	3.590	95
Bestand am 31.12.2003	578.728	6.693	37.663	134.494	193.549	123.086	55.016	28.227	211.459	2.416.682	44.692
Davon:											
Bad Doberan	55.508	836	4.265	10.860	16.668	13.154	6.376	3.349	25.159	237.803	4.552
Demmin	43.921	453	2.369	11.242	15.807	8.523	3.677	1.850	13.801	180.623	3.309
Güstrow	52.275	724	2.793	12.595	18.893	10.580	4.449	2.241	16.860	216.121	3.877
Ludwigslust	58.689	481	2.947	11.970	19.722	13.734	6.409	3.426	25.717	254.014	4.758
Mecklenburg-Strelitz	39.689	388	2.447	9.772	13.912	7.654	3.747	1.769	13.264	164.262	3.043
Müritz	34.539	480	2.940	8.607	11.887	6.629	2.603	1.393	10.460	138.952	2.570
Nordpommern	54.116	625	3.422	13.683	16.963	11.312	5.309	2.802	21.019	225.803	4.172
Nordwestmecklenburg	54.180	317	2.801	11.350	17.238	12.859	6.314	3.301	24.781	235.881	4.413
Ostvorpommern	56.517	597	4.368	14.736	18.419	10.958	4.820	2.619	19.496	230.423	4.273
Parchim	48.088	466	2.022	10.328	16.678	11.016	4.985	2.593	19.374	206.570	3.852
Rügen	41.408	997	4.843	10.173	12.794	8.331	2.866	1.404	10.536	161.765	2.902
Ücker-Randow	39.798	329	2.446	9.178	14.568	8.336	3.461	1.480	10.992	164.465	2.971
Niedersachsen											
Insgesamt											
Bestand am 31.12.2002	3.634.671	64.052	160.221	619.035	1.005.295	791.234	464.898	529.936	4.176.989	17.185.326	342.339
+ Zugang durch											
Err. neuer Gebäude	29.890	205	790	2.320	4.015	8.366	6.426	7.768	61.743	166.934	3.760
Baum. an best. Gebäuden	3.226	17	281	363	167	70	626	1.702	14.047	20.489	497
- Totalabgang	104	4	4	20	32	25	11	8	61	452	10
Bestand am 31.12.2003	3.667.785	64.271	161.296	621.719	1.009.453	799.664	471.951	539.431	4.252.952	17.372.810	346.598
Kreisfreie Städte zusammen											
Bestand am 31.12.2002	520.116	13.946	29.601	115.961	177.466	99.626	45.555	37.961	293.303	2.195.658	41.370
+ Zugang durch											
Err. neuer Gebäude	2.650	7	69	270	445	802	569	488	3.727	13.886	314
Baum. an best. Gebäuden	170	-46	46	-3	-8	14	60	107	861	1.296	35
- Totalabgang	14	1	-	-	10	3	-	-	-	56	1
Bestand am 31.12.2003	522.956	13.906	29.716	116.228	177.893	100.451	46.184	38.578	298.045	2.210.998	41.723
Landkreise zusammen											
Bestand am 31.12.2002	3.114.555	50.106	130.620	503.074	827.829	691.608	419.343	491.975	3.883.686	14.989.668	300.969
+ Zugang durch											
Err. neuer Gebäude	27.240	198	721	2.050	3.570	7.564	5.857	7.280	58.016	153.048	3.446
Baum. an best. Gebäuden	3.056	63	235	366	175	56	566	1.595	13.186	19.193	462
- Totalabgang	90	3	4	20	22	22	11	8	61	396	9
Bestand am 31.12.2003	3.144.829	50.365	131.580	505.491	831.560	699.213	425.767	500.853	3.954.907	15.161.812	304.875

¹⁾ Ohne Wohnheime.

2 Wohnungsbestand Deutschlands nach Verwaltungsbezirken

- Wohnungen 2003 nach der Zahl der Räume -

Gegenstand der Nachweisung	Wohnungen in Wohn- und Nichtwohngebäuden ¹⁾										
	davon mit ... Räumen									Räume insgesamt	Wohnfläche insgesamt
	zusammen	1	2	3	4	5	6	7 oder mehr			
								Wohnungen	Räume		
	Anzahl										
											1 000 m²
RB Braunschweig											
Bestand am 31.12.2002	801.321	20.436	37.358	145.904	248.785	163.886	88.992	95.960	752.141	3.633.527	70.219
+ Zugang durch											
Err. neuer Gebäude	4.948	16	71	376	684	1.538	1.187	1.076	8.346	27.180	633
Baum. an best. Gebäuden	527	-43	74	33	27	76	104	256	2.030	3.346	83
- Totalabgang	31	4	4	2	12	8	1	-	-	112	2
Bestand am 31.12.2003	806.802	20.405	37.499	146.311	249.484	165.504	90.284	97.315	762.678	3.664.174	70.939
Davon:											
Kreisfreie Städte											
Braunschweig	134.448	4.510	8.559	32.617	49.755	22.433	9.234	7.340	56.466	542.534	10.196
Salzgitter	54.318	864	2.139	9.809	22.456	10.620	4.608	3.822	29.750	234.891	4.247
Wolfsburg	60.488	969	2.821	11.522	22.734	12.119	5.307	5.016	38.646	263.196	4.932
Landkreise											
Gifhorn	71.842	729	2.237	8.765	16.934	17.374	12.153	13.650	107.073	366.095	7.727
Göttingen	122.839	7.408	7.223	21.857	33.199	24.386	13.570	15.196	119.505	543.076	10.489
Goslar	84.068	3.263	5.569	17.665	24.890	15.880	8.205	8.596	67.776	363.362	6.889
Helmstedt	47.413	354	1.495	8.173	13.318	11.353	6.259	6.461	50.410	225.864	4.388
Northeim	68.277	679	2.152	10.662	18.453	14.302	9.110	12.919	102.745	339.696	6.627
Osterode am Harz	43.244	565	1.771	8.157	12.817	8.642	5.059	6.233	49.139	202.549	3.858
Peine	61.090	539	1.762	8.603	17.057	14.489	8.951	9.689	75.484	299.735	6.007
Wolfenbüttel	58.775	525	1.771	8.481	17.871	13.906	7.828	8.393	65.684	283.176	5.577
RB Hannover											
Bestand am 31.12.2002	1.029.106	17.820	48.389	200.400	323.372	210.432	111.204	117.489	923.987	4.652.657	91.774
+ Zugang durch											
Err. neuer Gebäude	5.856	25	142	463	874	1.826	1.239	1.287	10.259	32.017	713
Baum. an best. Gebäuden	656	16	54	78	87	74	71	276	2.234	3.736	93
- Totalabgang	19	-	-	2	9	3	2	3	21	90	2
Bestand am 31.12.2003	1.035.602	17.861	48.585	200.939	324.324	212.330	112.514	119.049	936.459	4.688.337	92.578
Davon:											
Region											
Hannover	564.189	12.681	32.141	126.085	195.904	106.116	49.025	42.237	328.616	2.392.180	46.845
Landkreise											
Diepholz	88.562	650	2.396	10.530	19.279	22.732	14.346	18.629	147.898	461.782	9.673
Hameln-Pyrmont	80.508	1.234	3.458	15.366	23.592	16.836	9.536	10.486	82.693	372.705	7.280
Hildesheim	137.261	1.762	5.524	24.572	41.770	29.106	16.414	18.113	142.178	639.798	12.486
Holzminden	37.819	259	1.143	6.091	10.399	8.304	5.235	6.388	50.620	185.964	3.578
Nienburg (Weser)	51.392	435	1.406	6.248	12.161	11.899	7.964	11.279	90.056	267.970	5.392
Schaumburg	75.871	840	2.517	12.047	21.219	17.337	9.994	11.917	94.398	367.938	7.324
RB Lüneburg											
Bestand am 31.12.2002	752.143	10.617	31.179	113.475	187.555	181.861	108.693	118.763	937.804	3.662.887	74.650
+ Zugang durch											
Err. neuer Gebäude	7.068	34	202	602	1.036	2.345	1.267	1.582	12.469	38.184	865
Baum. an best. Gebäuden	896	35	41	130	61	-40	192	477	3.788	5.491	137
- Totalabgang	29	-	-	12	6	6	3	2	19	127	3
Bestand am 31.12.2003	760.134	10.687	31.430	114.216	188.654	184.166	110.157	120.824	954.073	3.706.656	75.654
Davon:											
Landkreise											
Celle	82.139	1.114	3.285	13.034	21.272	18.621	11.878	12.935	102.144	398.391	7.936
Cuxhaven	98.762	1.729	4.759	14.960	25.101	23.543	13.938	14.732	116.578	474.452	9.522
Harburg	104.388	1.437	4.072	15.981	27.025	28.068	14.688	13.117	102.311	496.403	10.494
Lüchow-Dannenberg	25.532	199	873	4.121	6.405	5.222	3.647	5.065	40.719	128.639	2.623
Lüneburg	76.475	2.074	3.615	13.976	19.641	17.345	10.038	9.786	76.547	353.296	7.089
Osterholz	45.940	329	1.348	5.939	10.758	12.249	7.801	7.516	58.909	230.834	4.792
Rotenburg (Wümme)	69.383	663	3.124	8.240	13.531	16.294	11.428	16.103	129.036	364.829	7.573
Soltau-Fallingb.ostel	64.499	791	2.608	9.270	17.000	14.384	9.201	11.245	88.932	317.875	6.316
Stade	87.868	1.065	3.806	13.530	22.432	23.173	12.207	11.655	90.680	418.782	8.535
Ülzen	47.098	713	1.990	7.759	12.123	9.961	6.264	8.288	66.688	230.539	4.645
Verden	58.050	573	1.950	7.406	13.366	15.306	9.067	10.382	81.529	292.616	6.130

¹⁾ Ohne Wohnheime.

2 Wohnungsbestand Deutschlands nach Verwaltungsbezirken

- Wohnungen 2003 nach der Zahl der Räume -

Gegenstand der Nachweisung	Wohnungen in Wohn- und Nichtwohngebäuden ¹⁾										
	davon mit ... Räumen									Räume insgesamt	Wohnfläche insgesamt
	zusammen	1	2	3	4	5	6	7 oder mehr			
								Wohnungen	Räume		
	Anzahl										
RB Weser-Ems											
Bestand am 31.12.2002	1.052.101	15.179	43.295	159.256	245.583	235.055	156.009	197.724	1.563.057	5.236.255	105.696
+ Zugang durch											
Err. neuer Gebäude	12.018	130	375	879	1.421	2.657	2.733	3.823	30.669	69.553	1.549
Baum. an best. Gebäuden	1.147	9	112	122	-8	-40	259	693	5.995	7.916	185
- Totalabgang	25	-	-	4	5	8	5	3	21	123	3
Bestand am 31.12.2003	1.065.247	15.318	43.782	160.253	246.991	237.664	158.996	202.243	1.599.742	5.313.643	107.427
Davon:											
Kreisfreie Städte											
Delmenhorst	37.015	407	1.432	7.418	11.193	8.926	4.388	3.251	24.909	166.164	3.209
Emden	24.501	392	1.102	5.094	7.084	5.841	2.845	2.143	16.632	109.121	2.035
Oldenburg (Oldenburg)	81.908	2.657	5.060	17.757	22.800	16.686	9.028	7.920	60.864	355.710	6.832
Osnabrück	83.578	3.462	6.056	19.112	26.231	15.618	6.978	6.121	48.036	345.828	6.670
Wilhelmshaven	46.700	645	2.547	12.899	15.640	8.208	3.796	2.965	22.742	193.554	3.603
Landkreise											
Ammerland	49.755	659	1.496	6.261	10.252	12.173	8.777	10.137	79.322	256.291	5.324
Aurich	87.940	1.205	4.282	12.847	20.195	19.568	14.668	15.175	118.267	433.205	8.802
Cloppenburg	52.714	257	1.009	4.227	8.339	11.650	9.109	18.123	147.094	308.310	6.475
Emsland	117.089	771	2.950	11.278	21.105	24.562	20.551	35.872	286.354	657.395	13.518
Friesland	49.715	609	2.272	7.388	11.889	12.143	7.607	7.807	60.532	241.762	4.818
Grafschaft Bentheim	52.846	356	1.674	6.119	9.834	11.915	9.572	13.376	105.439	283.843	5.770
Leer	69.043	535	2.393	9.825	15.111	16.570	12.018	12.591	98.318	348.516	7.019
Oldenburg (Oldenburg)	50.986	372	1.198	5.496	9.986	13.486	8.869	11.579	91.776	271.620	5.708
Osnabrück	140.806	1.392	4.607	17.372	31.654	33.881	22.059	29.841	237.013	728.110	15.063
Vechta	46.451	447	1.178	4.710	7.057	9.959	8.182	14.918	120.938	264.986	5.683
Wesermarsch	44.124	360	2.061	7.295	12.096	10.606	6.121	5.585	43.514	208.021	4.100
Wittmund	30.076	792	2.465	5.155	6.525	5.872	4.428	4.839	37.992	141.207	2.801
Nordrhein-Westfalen											
Insgesamt											
Bestand am 31.12.2002	8.268.701	180.245	502.851	1.921.314	2.537.330	1.570.935	809.508	746.518	5.805.917	35.616.849	693.378
+ Zugang durch											
Err. neuer Gebäude	49.136	689	2.261	6.346	8.958	12.580	11.122	7.180	55.625	245.338	5.452
Baum. an best. Gebäuden	4.234	51	243	426	360	872	825	1.457	12.158	24.723	602
- Totalabgang	4.299	110	538	1.300	1.119	545	346	341	2.717	17.080	345
Bestand am 31.12.2003	8.319.127	180.875	504.817	1.926.800	2.545.753	1.584.684	821.127	755.071	5.873.050	35.877.153	699.204
Kreisfreie Städte zusammen											
Bestand am 31.12.2002	3.768.557	122.219	306.642	1.094.700	1.261.851	583.402	231.778	167.965	1.295.106	14.669.791	278.330
+ Zugang durch											
Err. neuer Gebäude	14.678	337	1.019	2.686	3.355	3.412	2.864	1.005	7.580	65.677	1.473
Baum. an best. Gebäuden	854	-58	38	34	99	249	223	269	2.252	5.351	136
- Totalabgang	1.808	83	378	623	430	148	69	77	622	6.204	122
Bestand am 31.12.2003	3.783.103	122.415	307.321	1.096.811	1.265.006	587.389	234.814	169.347	1.305.814	14.739.157	279.889
Landkreise zusammen											
Bestand am 31.12.2002	4.500.144	58.026	196.209	826.614	1.275.479	987.533	577.730	578.553	4.510.811	20.947.058	415.048
+ Zugang durch											
Err. neuer Gebäude	34.458	352	1.242	3.660	5.603	9.168	8.258	6.175	48.045	179.661	3.979
Baum. an best. Gebäuden	3.380	109	205	392	261	623	602	1.188	9.906	19.372	466
- Totalabgang	2.491	27	160	677	689	397	277	264	2.095	10.876	223
Bestand am 31.12.2003	4.536.024	58.460	197.496	829.989	1.280.747	997.295	586.313	585.724	4.567.236	21.137.996	419.315
RB Düsseldorf											
Bestand am 31.12.2002	2.549.268	58.810	181.977	680.490	830.307	448.968	198.936	149.780	1.155.166	10.379.084	200.473
+ Zugang durch											
Err. neuer Gebäude	12.868	211	640	2.076	2.484	3.343	2.870	1.244	9.661	61.251	1.375
Baum. an best. Gebäuden	621	-14	-18	49	43	124	149	288	2.310	4.093	102
- Totalabgang	1.533	66	217	544	369	191	82	64	488	5.543	114
Bestand am 31.12.2003	2.561.225	58.941	182.382	682.071	832.465	452.244	201.873	151.249	1.166.658	10.438.894	201.836
Davon:											
Kreisfreie Städte											
Düsseldorf	320.850	16.420	36.957	106.097	97.368	40.297	13.791	9.920	77.311	1.159.639	22.770
Duisburg	256.950	4.658	15.969	79.339	97.354	38.613	12.924	8.093	61.986	996.624	18.129
Essen	316.020	6.771	25.656	100.102	110.361	46.013	16.699	10.418	80.356	1.210.448	22.606
Krefeld	122.094	3.436	9.089	34.358	37.667	20.934	10.226	6.384	48.972	490.354	9.553
Mönchengladbach	125.126	2.712	8.735	32.401	38.599	22.974	10.776	8.929	69.015	520.322	9.955
Mühlheim a.d. Ruhr	90.417	1.533	6.170	25.594	31.685	14.697	6.335	4.403	34.199	363.089	7.007
Oberhausen	104.693	1.596	6.093	27.532	41.113	17.857	6.409	4.093	31.136	419.705	7.668
Remscheid	59.605	896	4.211	17.338	18.886	10.237	4.690	3.347	25.845	242.046	4.535
Solingen	78.237	1.497	6.340	22.528	26.084	12.394	5.446	3.948	30.321	311.064	5.851
Wuppertal	190.416	5.227	18.777	57.935	59.524	29.146	11.461	8.346	64.753	733.931	13.940

¹⁾ Ohne Wohnheime.

2 Wohnungsbestand Deutschlands nach Verwaltungsbezirken

- Wohnungen 2003 nach der Zahl der Räume -

Gegenstand der Nachweisung	Wohnungen in Wohn- und Nichtwohngebäuden ¹⁾										
	davon mit ... Räumen									Räume insgesamt	Wohnfläche insgesamt
	zusammen	1	2	3	4	5	6	7 oder mehr			
								Wohnungen	Räume		
	Anzahl										
Landkreise											
Kleve	124.019	816	4.245	18.838	29.988	31.931	19.158	19.043	147.980	608.355	12.341
Mettmann	238.809	5.411	15.364	57.172	77.552	46.438	21.924	14.948	114.769	996.366	19.880
Neuss	202.549	4.310	10.863	40.673	63.259	43.079	23.277	17.088	130.796	886.944	18.018
Viersen	132.215	1.369	5.796	26.049	36.780	31.878	17.297	13.046	100.120	601.520	11.975
Wesel	199.225	2.289	8.117	36.115	66.245	45.756	21.460	19.243	149.099	898.487	17.609
RB Köln											
Bestand am 31.12.2002	1.969.553	61.218	134.968	441.271	562.691	379.496	211.794	178.115	1.375.800	8.449.775	167.359
+ Zugang durch											
Err. neuer Gebäude	13.086	252	749	1.675	2.391	3.129	2.948	1.942	15.140	64.812	1.450
Baum. an best. Gebäuden	1.007	54	114	188	-	91	147	413	3.614	5.797	142
- Totalabgang	888	5	141	271	268	90	58	55	439	3.409	66
Bestand am 31.12.2003	1.984.112	61.519	135.690	442.877	565.038	383.468	214.849	180.671	1.396.173	8.524.289	169.001
Davon:											
Kreisfreie Städte											
Aachen	126.978	9.443	14.061	34.838	34.150	18.447	8.889	7.150	55.154	479.402	9.354
Bonn	156.017	9.604	15.580	37.346	43.613	26.111	12.523	11.240	87.750	620.697	12.218
Köln	510.195	26.364	51.216	154.746	160.679	70.809	27.674	18.707	144.156	1.899.995	36.609
Leverkusen	75.824	1.529	4.718	19.077	26.799	13.279	6.092	4.330	33.372	311.711	5.996
Landkreise											
Aachen	135.122	1.612	6.224	28.458	40.115	28.778	16.270	13.665	105.166	606.570	11.754
Düren	113.327	1.327	4.554	19.268	29.874	26.102	17.141	15.061	116.086	537.177	10.734
Erftkreis	193.562	3.091	8.925	35.076	57.486	45.769	24.586	18.629	142.127	874.601	17.633
Euskirchen	77.415	773	2.920	12.007	18.429	18.054	12.794	12.438	97.664	381.048	7.740
Heinsberg	104.741	665	3.000	14.186	24.445	28.986	18.960	14.499	111.785	517.478	10.417
Oberbergischer Kreis	118.678	1.438	5.798	22.062	31.788	23.915	15.963	17.714	138.576	560.301	11.016
Rheinisch-Bergischer Kreis	126.576	2.336	7.074	24.579	34.624	27.101	16.003	14.859	115.167	575.407	11.762
Rhein-Sieg-Kreis	245.677	3.337	11.620	41.234	63.036	56.117	37.954	32.379	249.170	1.159.902	23.768
RB Münster											
Bestand am 31.12.2002	1.122.460	17.926	53.447	221.103	331.768	234.062	126.893	137.261	1.077.908	5.124.777	100.049
+ Zugang durch											
Err. neuer Gebäude	8.620	97	290	1.011	1.484	2.252	2.007	1.479	11.410	44.358	974
Baum. an best. Gebäuden	1.005	22	76	142	164	271	168	162	1.365	4.984	119
- Totalabgang	797	26	69	192	222	107	81	100	802	3.451	68
Bestand am 31.12.2003	1.131.288	18.019	53.744	222.064	333.194	236.478	128.987	138.802	1.089.881	5.170.668	101.075
Davon:											
Kreisfreie Städte											
Bottrop	54.943	531	2.610	13.633	21.513	10.226	3.764	2.666	20.514	226.930	4.230
Gelsenkirchen	141.103	1.509	9.421	45.842	54.022	20.311	6.382	3.616	27.769	541.581	9.780
Münster	136.363	8.879	12.665	29.948	36.778	25.005	12.386	10.702	82.975	553.481	11.054
Landkreise											
Borken	137.045	1.114	3.882	18.223	28.712	32.305	23.107	29.702	236.354	714.916	14.412
Coesfeld	79.597	761	2.410	10.678	17.892	18.506	13.162	16.188	128.308	408.993	8.283
Recklinghausen	297.354	2.949	13.438	64.723	108.066	62.905	25.519	19.754	151.659	1.275.556	24.130
Steinfurt	170.895	1.305	5.353	22.227	36.807	40.342	28.295	36.566	287.685	885.085	17.777
Warendorf	113.988	971	3.965	16.790	29.404	26.878	16.372	19.608	154.617	564.126	11.409
RB Detmold											
Bestand am 31.12.2002	878.659	12.615	36.928	154.992	245.618	190.400	112.535	125.571	983.131	4.144.260	81.640
+ Zugang durch											
Err. neuer Gebäude	6.141	48	205	671	980	1.582	1.357	1.298	10.208	32.651	719
Baum. an best. Gebäuden	711	4	34	85	55	150	129	254	2.092	4.163	100
- Totalabgang	317	5	13	40	98	54	59	48	398	1.565	33
Bestand am 31.12.2003	885.194	12.662	37.154	155.708	246.555	192.078	113.962	127.075	995.033	4.179.509	82.427
Davon:											
Kreisfreie Stadt											
Bielefeld	151.782	3.695	9.336	37.143	51.734	28.294	11.917	9.663	74.218	627.922	11.861
Landkreise											
Gütersloh	145.308	1.547	5.035	22.875	38.684	33.221	20.553	23.393	183.255	707.656	14.283
Herford	112.667	866	4.238	19.310	32.867	26.689	14.659	14.038	108.854	528.993	10.382
Höxter	62.381	453	1.956	8.908	13.764	12.395	9.831	15.074	119.590	326.696	6.497
Lippe	158.952	1.911	6.481	28.469	45.962	35.126	20.203	20.800	162.321	743.297	14.451
Minden-Lübbecke	130.984	804	4.194	19.813	33.745	29.586	19.091	23.751	186.644	652.731	13.002
Paderborn	123.120	3.386	5.914	19.190	29.799	26.767	17.708	20.356	160.151	592.214	11.951

¹⁾ Ohne Wohnheime.

2 Wohnungsbestand Deutschlands nach Verwaltungsbezirken

- Wohnungen 2003 nach der Zahl der Räume -

Gegenstand der Nachweisung	Wohnungen in Wohn- und Nichtwohngebäuden ¹⁾										
	davon mit ... Räumen									Räume insgesamt	Wohn- fläche insgesamt
	zusammen	1	2	3	4	5	6	7 oder mehr			
								Woh- nungen	Räume		
	Anzahl										
RB Amsberg											
Bestand am 31.12.2002	1.748.761	29.676	95.531	423.458	566.946	318.009	159.350	155.791	1.213.912	7.518.953	143.857
+ Zugang durch											
Err. neuer Gebäude	8.421	81	377	913	1.619	2.274	1.940	1.217	9.206	42.266	934
Baum. an best. Gebäuden	890	-15	37	-38	98	236	232	340	2.777	5.686	140
- Totalabgang	764	8	98	253	162	103	66	74	590	3.112	63
Bestand am 31.12.2003	1.757.308	29.734	95.847	424.080	568.501	320.416	161.456	157.274	1.225.305	7.563.793	144.867
Davon:											
Kreisfreie Städte											
Bochum	190.659	4.420	12.535	57.724	67.522	29.710	10.956	7.792	59.661	746.697	13.914
Dortmund	304.634	7.854	21.457	87.432	111.681	46.712	17.605	11.893	91.102	1.190.080	22.293
Hagen	103.622	1.872	7.324	31.645	36.562	15.580	6.037	4.602	35.413	407.238	7.738
Hamm	82.090	1.128	3.344	18.541	28.377	16.584	7.625	6.491	49.855	355.472	6.754
Herne	84.485	841	5.057	25.672	32.935	13.159	4.207	2.614	19.981	330.729	6.074
Landkreise											
Ennepe-Ruhr-Kreis	166.676	2.957	9.667	43.220	57.318	29.902	13.173	10.439	80.779	690.550	13.282
Hochsauerland-Kreis	122.589	1.389	5.973	21.121	29.201	24.897	16.798	23.210	184.151	602.926	11.908
Märkischer Kreis	202.300	2.694	10.613	46.627	64.166	39.486	20.034	18.680	145.699	883.798	16.889
Olpe	56.469	395	1.979	8.471	12.797	11.577	9.058	12.192	96.191	289.378	5.723
Siegen-Wittgenstein	127.822	2.900	5.587	23.045	31.904	24.639	17.691	22.056	172.234	612.400	11.931
Soest	130.197	1.403	5.247	21.452	33.019	28.090	18.767	22.219	174.121	635.502	12.649
Unna	185.765	1.881	7.064	39.130	63.019	40.080	19.505	15.086	116.118	819.023	15.710
Rheinland-Pfalz											
Insgesamt											
Bestand am 31.12.2002	1.853.758	36.458	84.031	311.074	460.423	381.915	273.744	306.113	2.389.524	8.920.997	180.006
+ Zugang durch											
Err. neuer Gebäude	13.397	177	484	1.269	1.950	3.052	3.079	3.386	27.033	73.519	1.694
Baum. an best. Gebäuden	1.956	40	53	101	150	198	435	979	7.938	12.587	311
- Totalabgang	204	11	15	34	34	47	33	30	224	936	20
Bestand am 31.12.2003	1.868.919	36.665	84.553	312.413	462.495	385.119	277.225	310.449	2.424.286	9.006.221	181.992
Kreisfreie Städte zusammen											
Bestand am 31.12.2002	514.242	22.010	34.936	119.709	156.563	93.350	45.721	41.953	325.856	2.144.193	42.089
+ Zugang durch											
Err. neuer Gebäude	1.939	50	88	296	365	434	330	376	2.906	9.630	225
Baum. an best. Gebäuden	396	11	27	-55	18	150	84	161	1.299	2.525	66
- Totalabgang	112	10	11	14	10	21	24	22	158	521	11
Bestand am 31.12.2003	516.465	22.061	35.040	119.936	156.936	93.913	46.111	42.468	329.903	2.155.827	42.369
Landkreise zusammen											
Bestand am 31.12.2002	1.339.516	14.448	49.095	191.365	303.860	288.565	228.023	264.160	2.063.668	6.776.804	137.917
+ Zugang durch											
Err. neuer Gebäude	11.458	127	396	973	1.585	2.618	2.749	3.010	24.127	63.889	1.469
Baum. an best. Gebäuden	1.560	29	26	156	132	48	351	818	6.639	10.062	244
- Totalabgang	92	1	4	20	24	26	9	8	66	415	9
Bestand am 31.12.2003	1.352.454	14.604	49.513	192.477	305.559	291.206	231.114	267.981	2.094.383	6.850.394	139.623
RB Koblenz											
Bestand am 31.12.2002	678.847	8.235	26.949	108.797	163.516	142.266	106.209	122.875	959.776	3.350.948	67.742
+ Zugang durch											
Err. neuer Gebäude	5.481	51	224	531	752	1.170	1.292	1.461	11.649	30.351	694
Baum. an best. Gebäuden	622	14	-32	39	77	-7	157	374	2.982	4.264	102
- Totalabgang	43	-	2	6	13	11	8	3	27	204	4
Bestand am 31.12.2003	684.915	8.300	27.139	109.364	164.336	143.418	107.650	124.708	974.395	3.385.399	68.535
Davon:											
Kreisfreie Stadt											
Koblenz	56.483	1.578	3.512	12.777	18.274	10.879	4.952	4.511	34.944	239.080	4.723
Landkreise											
Ahrweiler	59.408	808	2.824	10.419	14.892	12.504	8.968	8.993	69.957	283.566	5.859
Altenkirchen (Westerwald)	58.903	461	2.021	8.440	12.622	12.662	10.257	12.440	96.894	302.057	6.016
Bad Kreuznach	71.492	1.278	3.233	11.647	16.863	14.561	10.745	13.165	102.813	350.225	7.045
Birkenfeld	41.998	352	1.348	6.229	9.580	8.542	7.109	8.838	69.365	214.784	4.195
Cochem-Zell	30.648	276	1.237	3.668	5.889	6.344	5.793	7.441	58.997	162.785	3.288
Mayen-Koblenz	94.703	852	3.585	15.577	23.940	20.869	15.160	14.720	113.577	459.395	9.318
Neuwied	80.306	1.006	3.128	13.506	20.202	16.790	12.077	13.597	106.581	391.581	7.941
Rhein-Hunsrück-Kreis	46.442	343	1.534	6.138	9.756	9.478	7.969	11.224	88.228	244.281	4.954
Rhein-Lahn-Kreis	58.631	653	2.042	9.574	14.773	12.329	8.624	10.636	83.575	289.515	5.888
Westerwaldkreis	85.901	693	2.675	11.389	17.545	18.460	15.996	19.143	149.464	448.130	9.310

¹⁾ Ohne Wohnheime.

2 Wohnungsbestand Deutschlands nach Verwaltungsbezirken

- Wohnungen 2003 nach der Zahl der Räume -

Gegenstand der Nachweisung	Wohnungen in Wohn- und Nichtwohngebäuden ¹⁾										
	davon mit ... Räumen								Räume insgesamt	Wohn- fläche insgesamt	
	zusammen	1	2	3	4	5	6	7 oder mehr			
								Woh- nungen	Räume		
											Anzahl
											1 000 m²
RB Trier											
Bestand am 31.12.2002	232.165	4.308	10.240	32.717	49.332	46.598	38.275	50.695	398.247	1.181.154	23.343
+ Zugang durch											
Err. neuer Gebäude	1.720	34	69	180	257	385	372	423	3.447	9.344	210
Baum. an best. Gebäuden	257	-1	37	45	23	-21	69	105	883	1.492	34
- Totalabgang	16	2	-	1	7	3	-	3	23	71	2
Bestand am 31.12.2003	234.126	4.339	10.346	32.941	49.605	46.959	38.716	51.220	402.554	1.191.919	23.585
Davon:											
Kreisfreie Stadt											
Trier	51.565	2.949	3.942	11.454	14.603	9.411	4.437	4.769	37.303	214.587	4.154
Landkreise											
Bernkastel-Wittlich	51.463	326	1.871	6.406	10.193	10.663	9.475	12.529	98.989	273.212	5.412
Bitburg-Prüm	43.159	291	1.472	4.741	8.075	8.950	8.093	11.537	91.070	234.136	4.646
Daun	30.402	291	1.158	3.913	5.846	6.389	5.614	7.191	56.359	159.718	3.185
Trier-Saarburg	57.537	482	1.903	6.427	10.888	11.546	11.097	15.194	118.833	310.266	6.189
RB Rheinhausen-Pfalz											
Bestand am 31.12.2002	942.746	23.915	46.842	169.560	247.575	193.051	129.260	132.543	1.031.501	4.388.895	88.921
+ Zugang durch											
Err. neuer Gebäude	6.196	92	191	558	941	1.497	1.415	1.502	11.937	33.824	791
Baum. an best. Gebäuden	1.077	27	48	17	50	226	209	500	4.073	6.831	174
- Totalabgang	145	9	13	27	14	33	25	24	174	661	14
Bestand am 31.12.2003	949.878	24.026	47.068	170.108	248.554	194.742	130.859	134.521	1.047.337	4.428.903	89.872
Davon:											
Kreisfreie Städte											
Frankenthal (Pfalz)	23.106	413	1.273	5.476	7.534	4.636	2.023	1.751	13.678	98.519	1.966
Kaiserslautern	53.785	3.441	3.644	12.491	16.212	9.277	4.515	4.205	32.540	219.065	4.273
Landau in der Pfalz	20.171	576	1.104	3.705	5.385	4.267	2.724	2.410	18.727	91.845	1.867
Ludwigshafen am Rhein	80.910	2.446	5.150	21.228	26.503	14.720	6.214	4.649	35.745	329.071	6.346
Mainz	98.615	7.950	9.340	24.042	28.155	15.006	7.352	6.770	52.637	383.155	7.522
Neustadt a.d. Weinstraße	26.757	528	1.518	5.321	7.426	5.180	3.322	3.462	27.105	122.168	2.481
Pirmasens	24.788	339	1.355	6.461	7.718	4.412	2.388	2.115	16.454	106.146	2.059
Speyer	23.949	579	1.390	5.225	7.889	4.806	2.168	1.892	14.651	102.279	2.060
Worms	38.722	1.101	2.221	8.625	11.921	7.478	3.850	3.526	27.324	166.916	3.279
Zweibrücken	17.614	161	591	3.131	5.316	3.841	2.166	2.408	18.795	82.996	1.640
Landkreise											
Alzey-Worms	52.241	537	1.832	6.610	11.321	12.142	9.615	10.184	79.475	267.190	5.594
Bad Dürkheim	62.194	600	2.276	9.525	14.965	13.727	10.384	10.717	83.656	308.182	6.356
Donnersbergkreis	34.579	223	1.275	4.631	7.783	7.630	6.051	6.986	54.607	176.861	3.639
Germersheim	53.042	1.366	2.282	7.019	12.387	11.800	9.142	9.046	69.806	260.193	5.504
Kaiserslautern	53.956	385	1.698	6.766	11.907	12.403	9.948	10.849	84.878	278.288	5.757
Kusel	35.980	161	973	4.290	7.243	7.532	7.004	8.777	68.821	192.454	3.822
Südliche Weinstraße	48.159	489	1.802	6.402	10.338	10.560	8.891	9.677	75.513	246.310	5.090
Ludwigshafen	67.705	1.010	2.039	9.631	17.642	16.104	11.228	10.051	77.174	329.611	6.909
Mainz-Bingen	86.694	1.470	3.896	13.466	20.840	18.995	13.264	14.763	115.262	422.841	8.687
Südwestpfalz	46.911	251	1.409	6.063	10.069	10.226	8.610	10.283	80.489	244.813	5.020
Saarland											
Insgesamt											
Bestand am 31.12.2002	499.453	10.210	22.190	81.098	125.337	103.912	72.300	84.406	652.947	2.405.539	48.238
+ Zugang durch											
Err. neuer Gebäude	2.408	20	110	381	397	379	526	595	4.640	12.662	285
Baum. an best. Gebäuden	518	19	54	52	67	66	59	201	1.720	2.955	67
- Totalabgang	114	-	5	14	33	20	26	16	120	560	30
Bestand am 31.12.2003	502.265	10.249	22.349	81.517	125.768	104.337	72.859	85.186	659.187	2.420.596	48.560
Davon:											
Stadtverband											
Saarbrücken	177.177	5.645	10.823	36.774	51.830	35.484	18.411	18.210	140.473	773.292	15.243
Landkreise											
Merzig-Wadern	46.110	388	1.305	4.971	8.465	9.320	9.059	12.602	97.719	250.444	5.136
Neunkirchen	70.177	633	2.772	12.138	18.780	15.204	10.067	10.583	81.422	335.555	6.618
Saarlouis	94.291	934	3.281	11.967	21.651	20.406	16.022	20.030	154.779	482.942	9.809
Saar-Pfalz-Kreis	73.210	2.417	3.028	10.897	17.179	15.228	11.497	12.964	100.656	355.658	7.266
Sankt Wendel	41.300	232	1.140	4.770	7.863	8.695	7.803	10.797	84.138	222.705	4.488

¹⁾ Ohne Wohnheime.

2 Wohnungsbestand Deutschlands nach Verwaltungsbezirken

- Wohnungen 2003 nach der Zahl der Räume -

Gegenstand der Nachweisung	Wohnungen in Wohn- und Nichtwohngebäuden ¹⁾										
	davon mit ... Räumen									Räume insgesamt	Wohnfläche insgesamt
	zusammen	1	2	3	4	5	6	7 oder mehr			
								Wohnungen	Räume		
	Anzahl										
Sachsen											
Insgesamt											
Bestand am 31.12.2002	2.354.719	32.539	165.845	651.136	853.076	392.553	159.737	99.833	761.065	9.412.193	161.635
+ Zugang durch											
Err. neuer Gebäude	6.714	246	144	642	1.147	2.089	1.318	1.128	8.868	34.269	725
Baum. an best. Gebäuden	1.932	213	-126	543	451	338	228	285	2.392	8.844	251
- Totalabgang	17.074	726	2.758	6.021	5.161	1.835	413	160	1.234	57.836	1.026
Bestand am 31.12.2003	2.346.408	32.358	163.144	646.283	849.522	393.145	160.870	101.086	771.091	9.397.619	161.588
Stadtkreise zusammen											
Bestand am 31.12.2002	940.404	18.668	88.908	294.787	361.977	125.982	33.901	16.181	122.965	3.485.034	60.505
+ Zugang durch											
Err. neuer Gebäude	2.301	141	33	190	421	760	436	320	2.434	11.311	246
Baum. an best. Gebäuden	638	205	-261	323	196	126	46	3	79	2.421	100
- Totalabgang	9.344	330	1.698	3.206	3.105	850	122	33	237	30.983	551
Bestand am 31.12.2003	933.999	18.684	86.982	292.094	359.489	126.018	34.261	16.471	125.241	3.467.783	60.300
Landkreise zusammen											
Bestand am 31.12.2002	1.414.315	13.871	76.937	356.349	491.099	266.571	125.836	83.652	638.100	5.927.159	101.130
+ Zugang durch											
Err. neuer Gebäude	4.413	105	111	452	726	1.329	882	808	6.434	22.958	479
Baum. an best. Gebäuden	1.294	8	135	220	255	212	182	282	2.313	6.423	151
- Totalabgang	7.730	396	1.060	2.815	2.056	985	291	127	997	26.853	475
Bestand am 31.12.2003	1.412.409	13.674	76.162	354.189	490.033	267.127	126.609	84.615	645.850	5.929.836	101.288
RB Chemnitz											
Bestand am 31.12.2002	868.228	12.668	57.347	246.881	313.260	145.205	57.491	35.376	268.392	3.460.408	58.318
+ Zugang durch											
Err. neuer Gebäude	2.387	94	63	251	471	725	441	342	2.694	11.822	249
Baum. an best. Gebäuden	608	-20	-119	87	259	116	142	143	1.168	3.639	94
- Totalabgang	8.819	394	1.826	3.130	2.493	801	130	45	340	28.533	521
Bestand am 31.12.2003	862.521	12.424	55.484	244.102	311.506	145.245	57.944	35.816	271.914	3.447.525	58.144
Davon:											
Stadtkreise											
Chemnitz	158.659	2.689	13.665	51.472	62.371	20.050	5.616	2.796	21.015	588.880	9.952
Plauen	44.450	779	4.379	15.439	15.088	6.155	1.598	1.012	7.761	164.330	2.791
Zwickau	62.297	1.422	5.099	19.486	24.574	8.244	2.256	1.216	9.145	232.275	3.953
Landkreise											
Annaberg	44.240	686	2.477	11.830	15.735	8.270	3.349	1.893	14.288	179.802	3.059
Chemnitzer Land	73.902	697	4.463	21.617	26.385	12.408	5.202	3.130	23.781	297.047	5.084
Freiberg	72.681	928	4.033	17.890	26.477	13.544	5.872	3.937	29.965	301.489	5.025
Vogtlandkreis	105.114	1.483	5.926	27.446	36.975	19.489	8.131	5.664	43.144	432.948	7.446
Mittlerer Erzgebirgskreis	44.251	524	1.962	10.930	15.183	8.880	4.054	2.718	20.710	187.404	3.125
Mittweida	68.273	840	2.857	17.633	23.671	13.241	6.028	4.003	30.707	287.217	4.848
Stollberg	46.911	374	2.626	12.594	16.932	8.332	3.701	2.352	17.847	192.849	3.182
Aue-Schwarzenberg	71.194	1.025	4.183	19.213	24.316	12.938	6.024	3.495	26.195	291.323	4.771
Zwickauer Land	70.549	977	3.814	18.552	23.799	13.694	6.113	3.600	27.356	291.961	4.907
RB Dresden											
Bestand am 31.12.2002	884.309	10.522	66.899	241.448	311.266	147.400	64.508	42.266	322.400	3.560.176	61.591
+ Zugang durch											
Err. neuer Gebäude	2.382	13	61	237	388	834	483	366	2.899	12.365	267
Baum. an best. Gebäuden	688	152	-128	145	118	176	104	121	1.015	3.322	95
- Totalabgang	4.899	162	484	1.725	1.721	647	120	40	307	17.451	303
Bestand am 31.12.2003	882.480	10.535	66.368	240.075	310.051	147.763	64.975	42.713	326.007	3.558.372	61.649
Davon:											
Stadtkreise											
Dresden	287.414	6.011	30.038	95.088	102.820	37.738	10.748	4.971	37.899	1.053.708	18.549
Görlitz	39.297	603	3.905	11.983	15.219	5.544	1.400	643	4.846	146.204	2.650
Hoyerswerda	25.541	89	2.569	5.181	11.793	4.601	848	460	3.493	99.528	1.613
Landkreise											
Bautzen	72.597	498	4.370	17.635	24.117	13.256	7.386	5.335	40.667	309.874	5.476
Meißen	74.959	608	4.109	20.004	26.127	13.930	6.148	4.033	31.135	311.019	5.399
Niederschlesischer											
Oberlausitzkreis	46.770	175	2.212	8.034	17.388	9.689	5.610	3.662	27.752	208.110	3.639
Riesa-Grossenhain	58.074	360	3.266	14.374	20.247	11.329	5.069	3.429	26.322	244.383	4.182
Löbau-Zittau	76.276	505	4.735	20.067	26.295	14.001	6.575	4.098	31.161	315.972	5.544
Sächsische Schweiz	75.025	701	5.201	20.453	26.311	12.844	5.754	3.761	28.796	305.246	5.199
Weißeritzkreis	57.661	490	2.351	12.587	16.891	10.994	7.635	6.713	51.275	262.572	4.119
Kamenz	68.866	495	3.612	14.669	22.843	13.837	7.802	5.608	42.661	301.756	5.278

¹⁾ Ohne Wohnheime.

2 Wohnungsbestand Deutschlands nach Verwaltungsbezirken

- Wohnungen 2003 nach der Zahl der Räume -

Gegenstand der Nachweisung	Wohnungen in Wohn- und Nichtwohngebäuden ¹⁾										
	davon mit ... Räumen									Räume insgesamt	Wohn- fläche insgesamt
	zusammen	1	2	3	4	5	6	7 oder mehr			
								Woh- nungen	Räume		
	Anzahl										
RB Leipzig											
Bestand am 31.12.2002	602.182	9.349	41.599	162.807	228.550	99.948	37.738	22.191	170.273	2.391.609	41.726
+ Zugang durch											
Err. neuer Gebäude	1.945	139	20	154	288	530	394	420	3.275	10.082	209
Baum. an best. Gebäuden	636	81	121	311	74	46	-18	21	209	1.883	62
- Totalabgang	3.356	170	448	1.166	947	387	163	75	587	11.852	202
Bestand am 31.12.2003	601.407	9.399	41.292	162.106	227.965	100.137	37.951	22.557	173.170	2.391.722	41.795
Davon:											
Stadtkreis											
Leipzig	316.341	7.091	27.327	93.445	127.624	43.686	11.795	5.373	41.082	1.182.858	20.792
Landkreise											
Delitzsch	60.458	320	2.857	14.967	22.065	11.976	5.210	3.063	23.335	253.670	4.382
Döbeln	39.216	254	2.390	10.495	14.103	6.798	3.040	2.136	16.456	161.617	2.722
Leipziger Land	75.359	758	3.478	18.511	26.422	15.431	6.597	4.162	31.988	317.660	5.452
Muldentalkreis	62.942	684	2.966	14.086	21.799	12.505	6.537	4.365	33.835	271.652	4.808
Torgau-Oschatz	47.091	292	2.274	10.602	15.952	9.741	4.772	3.458	26.474	204.265	3.639
Sachsen-Anhalt											
Insgesamt											
Bestand am 31.12.2002	1.334.804	16.354	76.981	328.765	501.773	255.642	97.384	57.905	437.165	5.463.382	97.864
+ Zugang durch											
Err. neuer Gebäude	5.243	54	164	476	969	2.009	987	584	4.440	26.093	582
Baum. an best. Gebäuden	975	-40	305	35	36	182	220	237	1.885	4.934	148
- Totalabgang	8.562	399	1.001	2.871	3.297	737	205	52	407	29.524	502
Bestand am 31.12.2003	1.332.470	15.987	76.432	326.411	499.483	257.097	98.386	58.674	443.083	5.464.900	98.093
Kreisfreie Städte zusammen											
Bestand am 31.12.2002	345.363	8.033	26.762	100.399	140.815	51.413	12.633	5.308	39.956	1.298.833	22.079
+ Zugang durch											
Err. neuer Gebäude	1.355	21	58	189	255	480	232	120	904	6.420	140
Baum. an best. Gebäuden	7	-71	164	-34	-120	32	25	11	94	79	27
- Totalabgang	3.417	297	475	1.551	853	217	9	15	109	10.560	182
Bestand am 31.12.2003	343.308	7.686	26.509	99.003	140.097	51.708	12.881	5.424	40.845	1.294.772	22.063
Landkreise zusammen											
Bestand am 31.12.2002	989.441	8.321	50.219	228.366	360.958	204.229	84.751	52.597	397.209	4.164.549	75.785
+ Zugang durch											
Err. neuer Gebäude	3.888	33	106	287	714	1.529	755	464	3.536	19.673	442
Baum. an best. Gebäuden	968	31	141	69	156	150	195	226	1.791	4.855	121
- Totalabgang	5.145	102	526	1.320	2.444	520	196	37	298	18.964	319
Bestand am 31.12.2003	989.162	8.301	49.923	227.408	359.386	205.389	85.505	53.250	402.238	4.170.128	76.029
RB Dessau											
Bestand am 31.12.2002	272.704	3.355	14.342	65.505	106.579	51.320	20.262	11.341	85.118	1.118.160	20.067
+ Zugang durch											
Err. neuer Gebäude	811	4	17	84	179	275	148	104	787	4.056	88
Baum. an best. Gebäuden	187	8	7	21	28	41	44	38	314	980	24
- Totalabgang	2.126	243	91	653	955	63	118	3	25	7.252	108
Bestand am 31.12.2003	271.578	3.124	14.275	64.958	105.831	51.574	20.336	11.480	86.194	1.115.952	20.071
Davon:											
Kreisfreie Stadt											
Dessau	47.151	1.266	3.489	11.886	19.817	7.154	2.507	1.032	7.720	181.702	3.220
Landkreise											
Anhalt-Zerbst	37.161	234	1.729	8.095	13.845	7.846	3.346	2.066	15.661	158.324	2.923
Bernburg	35.061	355	2.070	9.196	13.241	6.362	2.407	1.430	10.803	142.102	2.545
Bitterfeld	55.509	686	2.409	13.988	22.537	10.134	3.786	1.969	14.642	225.644	3.950
Köthen	33.448	122	2.034	8.699	11.536	6.874	2.482	1.701	12.693	138.386	2.479
Wittenberg	63.248	461	2.544	13.094	24.855	13.204	5.808	3.282	24.675	269.794	4.954

¹⁾ Ohne Wohnheime.

2 Wohnungsbestand Deutschlands nach Verwaltungsbezirken

- Wohnungen 2003 nach der Zahl der Räume -

Gegenstand der Nachweisung	Wohnungen in Wohn- und Nichtwohngebäuden ¹⁾										
	davon mit ... Räumen								Räume insgesamt	Wohn- fläche insgesamt	
	zusammen	1	2	3	4	5	6	7 oder mehr			
								Woh- nungen	Räume		
Anzahl											1 000 m²
RB Halle											
Bestand am 31.12.2002	446.234	7.761	22.846	106.016	169.890	86.378	33.754	19.589	147.511	1.832.986	31.705
+ Zugang durch											
Err. neuer Gebäude	1.630	26	25	138	287	669	308	177	1.345	8.176	180
Baum. an best. Gebäuden	386	-69	200	16	-3	65	71	106	850	1.968	57
- Totalabgang	3.476	85	376	1.287	1.354	313	39	22	179	12.092	212
Bestand am 31.12.2003	444.774	7.633	22.695	104.883	168.820	86.799	34.094	19.850	149.527	1.831.038	31.731
Davon:											
Kreisfreie Stadt Halle (Saale)	151.342	4.606	10.277	38.733	65.784	23.835	5.946	2.161	16.339	575.685	9.534
Landkreise											
Burgenlandkreis	72.217	433	4.206	18.521	26.042	13.402	5.885	3.728	28.272	299.168	5.388
Mansfelder Land	50.993	519	2.294	12.419	18.768	10.574	3.980	2.439	18.378	212.564	3.802
Merseburg-Querfurt	64.765	883	1.945	13.533	22.853	15.473	6.402	3.676	27.611	280.172	4.872
Saalkreis	32.273	221	1.034	5.613	10.484	8.355	4.157	2.409	18.311	146.092	2.723
Sangerhausen	32.025	522	1.147	7.006	11.200	7.040	3.077	2.033	15.348	137.644	2.486
Weißenfels	41.159	449	1.792	9.058	13.689	8.120	4.647	3.404	25.268	179.713	2.924
RB Magdeburg											
Bestand am 31.12.2002	615.866	5.238	39.793	157.244	225.304	117.944	43.368	26.975	204.536	2.512.236	46.091
+ Zugang durch											
Err. neuer Gebäude	2.802	24	122	254	503	1.065	531	303	2.308	13.861	314
Baum. an best. Gebäuden	402	21	98	-2	11	76	105	93	721	1.986	67
- Totalabgang	2.960	71	534	931	988	361	48	27	203	10.180	182
Bestand am 31.12.2003	616.118	5.230	39.462	156.570	224.832	118.724	43.956	27.344	207.362	2.517.910	46.291
Davon:											
Kreisfreie Stadt Magdeburg	144.815	1.814	12.743	48.384	54.496	20.719	4.428	2.231	16.786	537.385	9.309
Landkreise											
Aschersleben-Staßfurter-Landkreis	51.886	726	2.900	13.947	19.810	9.128	3.423	1.952	14.702	208.487	3.787
Bördekreis	37.884	176	1.887	8.503	13.277	8.484	3.431	2.126	16.142	161.715	3.040
Halberstadt	39.964	328	2.256	10.079	14.592	7.804	2.995	1.910	14.490	164.925	3.099
Jerichower Land	47.975	275	2.519	10.408	17.324	10.468	4.398	2.583	19.344	203.905	3.847
Ohre-Kreis	54.475	311	2.365	12.068	18.273	12.960	5.381	3.117	23.547	234.970	4.554
Quedlinburg	38.530	675	2.147	9.997	14.279	7.168	2.701	1.563	11.783	155.905	2.818
Schönebeck	39.292	159	2.423	11.307	15.061	6.977	2.180	1.185	8.881	156.016	2.801
Stendal	69.468	248	5.015	13.790	25.489	15.305	5.842	3.779	28.902	294.083	5.481
Wernigerode	45.581	324	3.008	10.437	16.891	9.026	3.612	2.283	17.200	189.217	3.476
Altmarkkreis Salzwedel	46.248	194	2.199	7.650	15.340	10.685	5.565	4.615	35.585	211.302	4.078
Schleswig-Holstein											
Insgesamt											
Bestand am 31.12.2002	1.342.447	24.406	81.274	280.002	382.333	300.320	153.414	120.698	931.554	5.909.930	115.196
+ Zugang durch											
Err. neuer Gebäude	9.603	196	503	956	1.687	3.477	1.834	950	6.961	46.168	1.049
Baum. an best. Gebäuden	940	58	-1	82	22	-29	253	555	4.193	5.956	150
- Totalabgang	867	29	170	347	215	42	31	33	250	2.916	52
Bestand am 31.12.2003	1.352.126	24.631	81.607	280.693	383.827	303.726	155.472	122.170	942.458	5.959.152	117.037
Kreisfreie Städte zusammen											
Bestand am 31.12.2002	329.696	7.380	22.981	96.241	111.325	56.472	21.696	13.601	103.995	1.303.896	23.493
+ Zugang durch											
Err. neuer Gebäude	1.220	16	42	131	305	448	187	91	669	5.744	123
Baum. an best. Gebäuden	63	-1	-114	8	23	14	56	77	576	869	22
- Totalabgang	503	26	129	238	99	6	2	3	24	1.460	22
Bestand am 31.12.2003	330.476	7.369	22.780	96.142	111.554	56.928	21.937	13.766	105.216	1.309.049	23.616
Davon:											
Flensburg	47.112	644	2.790	12.937	16.325	8.751	3.381	2.284	17.573	191.949	3.513
Kiel	129.939	3.537	9.030	42.256	43.372	19.921	7.444	4.379	33.410	499.532	8.967
Lübeck	112.317	2.642	8.845	30.568	38.223	19.896	7.437	4.706	36.006	445.036	7.965
Neumünster	41.108	546	2.115	10.381	13.634	8.360	3.675	2.397	18.227	172.532	3.171

¹⁾ Ohne Wohnheime.

2 Wohnungsbestand Deutschlands nach Verwaltungsbezirken

- Wohnungen 2003 nach der Zahl der Räume -

Gegenstand der Nachweisung	Wohnungen in Wohn- und Nichtwohngebäuden ¹⁾										
	davon mit ... Räumen									Räume insgesamt	Wohn- fläche insgesamt
	zusammen	1	2	3	4	5	6	7 oder mehr			
								Woh- nungen	Räume		
	Anzahl										
Landkreise zusammen											
Bestand am 31.12.2002	1.012.751	17.026	58.293	183.761	271.008	243.848	131.718	107.097	827.559	4.606.034	91.703
+ Zugang durch											
Err. neuer Gebäude	8.383	180	461	825	1.382	3.029	1.647	859	6.292	40.424	926
Baum. an best. Gebäuden	877	59	113	74	-1	-43	197	478	3.617	5.087	128
- Totalabgang	364	3	41	109	116	36	29	30	226	1.456	30
Bestand am 31.12.2003	1.021.650	17.262	58.827	184.551	272.273	246.798	133.535	108.404	837.242	4.650.103	93.421
Davon:											
Dithmarschen	65.830	785	3.436	11.475	17.047	16.152	9.163	7.772	60.108	306.116	6.300
Herzogtum Lauenburg	80.306	721	3.598	15.284	22.023	19.819	10.480	8.381	64.783	368.619	7.332
Nordfriesland	87.847	2.791	6.730	15.594	20.601	19.986	11.055	11.090	86.573	398.270	8.183
Ostholstein	105.360	3.568	10.062	22.114	26.577	21.165	11.516	10.358	81.395	452.658	8.962
Pinneberg	138.792	2.723	8.350	27.434	40.583	33.208	16.154	10.340	78.903	605.924	11.960
Plön	60.831	1.134	3.896	10.628	15.248	14.388	8.214	7.323	56.723	279.749	5.555
Rendsburg-Eckernförde	120.342	1.041	5.467	20.309	32.002	30.260	17.339	13.924	106.960	563.204	11.224
Schleswig-Flensburg	86.439	972	3.248	13.789	21.491	22.591	12.837	11.511	89.357	414.133	8.435
Segeberg	112.424	1.450	6.071	19.225	31.097	27.985	15.426	11.170	85.657	513.793	10.418
Steinburg	63.014	545	2.775	11.723	17.648	15.451	8.313	6.559	50.283	289.272	5.725
Stormarn	100.465	1.532	5.194	16.976	27.956	25.793	13.038	9.976	76.500	458.365	9.326
Thüringen											
Insgesamt											
Bestand am 31.12.2002	1.175.023	19.583	73.425	278.363	392.281	226.729	106.347	78.295	598.401	4.940.774	88.757
+ Zugang durch											
Err. neuer Gebäude	4.353	107	168	404	675	1.214	848	937	7.446	22.959	482
Baum. an best. Gebäuden	1.159	3	108	582	-29	4	169	322	2.698	5.581	163
- Totalabgang	3.681	242	491	1.309	1.036	433	84	86	657	12.621	237
Bestand am 31.12.2003	1.176.861	19.453	73.211	278.041	391.893	227.514	107.281	79.468	607.888	4.956.714	89.165
Kreisfreie Städte zusammen											
Bestand am 31.12.2002	311.632	10.470	32.972	82.111	110.146	49.448	17.199	9.286	70.256	1.184.021	20.762
+ Zugang durch											
Err. neuer Gebäude	1.489	6	95	242	285	364	257	240	1.846	7.270	153
Baum. an best. Gebäuden	520	33	195	355	-92	-37	13	53	416	1.429	55
- Totalabgang	1.371	196	266	537	236	96	18	22	165	4.036	82
Bestand am 31.12.2003	312.270	10.313	32.996	82.171	110.103	49.679	17.451	9.557	72.353	1.188.684	20.887
Davon:											
Eisenach	24.106	256	1.651	8.099	7.974	4.008	1.380	738	5.529	93.600	1.685
Erfurt	112.396	4.663	13.852	32.793	37.546	14.939	5.550	3.053	23.497	412.422	7.465
Gera	65.201	1.432	7.387	17.680	24.738	10.478	2.133	1.353	10.280	243.666	4.208
Jena	52.510	2.054	5.180	9.879	18.212	10.326	4.666	2.193	16.221	210.746	3.524
Suhl	24.207	516	1.267	4.487	11.333	4.174	1.488	942	7.170	98.811	1.618
Weimar	33.850	1.392	3.659	9.233	10.300	5.754	2.234	1.278	9.656	129.439	2.386
Landkreise zusammen											
Bestand am 31.12.2002	863.391	9.113	40.453	196.252	282.135	177.281	89.148	69.009	528.145	3.756.753	67.995
+ Zugang durch											
Err. neuer Gebäude	2.864	101	73	162	390	850	591	697	5.600	15.689	329
Baum. an best. Gebäuden	639	-30	-87	227	63	41	156	269	2.282	4.152	108
- Totalabgang	2.310	46	225	772	800	337	66	64	492	8.585	155
Bestand am 31.12.2003	864.591	9.140	40.215	195.870	281.790	177.835	89.830	69.911	535.535	3.768.030	68.278
Davon:											
Altenburger Land	60.958	193	3.464	19.806	20.440	10.291	4.180	2.584	19.939	244.773	4.294
Eichsfeld	45.690	266	1.828	10.098	13.032	9.767	5.614	5.085	38.773	207.636	3.929
Gotha	71.426	539	3.916	16.551	23.586	15.264	6.989	4.581	34.632	305.254	5.501
Greiz	61.592	452	3.330	15.961	20.693	11.780	5.558	3.818	29.258	259.273	4.606
Hildburghausen	31.347	169	1.002	5.590	8.909	6.928	4.504	4.245	32.739	148.982	2.758
Saale-Holzland-Kreis	42.368	721	1.684	8.837	13.787	9.357	4.712	3.270	25.110	185.915	3.413
Ilm-Kreis	59.473	758	3.273	13.046	20.176	12.159	5.776	4.285	33.119	255.716	4.458
Kyffhäuserkreis	42.867	190	1.935	9.337	13.613	9.181	4.955	3.656	27.768	189.926	3.528
Nordhausen	46.278	901	2.063	10.218	16.642	9.117	4.025	3.312	25.603	197.587	3.569
Saale-Orla-Kreis	45.770	605	1.974	9.663	14.547	10.051	5.151	3.779	29.089	201.980	3.674
Schmalkalden-Meiningen	66.016	456	3.003	13.557	22.623	13.785	7.101	5.491	41.784	290.940	5.345
Saalfeld-Rudolstadt	63.147	1.706	2.775	15.248	21.098	12.097	5.732	4.491	34.330	266.599	4.696
Sömmerda	35.871	401	1.612	7.003	11.041	7.946	4.434	3.434	26.178	161.310	2.957
Sonneberg	32.849	290	1.660	8.003	11.054	6.533	3.021	2.288	17.613	140.239	2.479
Unstrut-Hainich-Kreis	54.057	489	2.692	11.626	17.146	11.056	5.980	5.068	39.093	239.588	4.398
Wartburgkreis	63.740	627	2.246	12.178	20.669	13.624	7.423	6.973	53.356	290.343	5.307
Weimarer Land	41.142	377	1.758	9.148	12.734	8.899	4.675	3.551	27.151	181.969	3.365

¹⁾ Ohne Wohnheime.

2 Wohnungsbestand Deutschlands nach Verwaltungsbezirken

- Wohnungen 2003 nach der Zahl der Räume -

Gegenstand der Nachweisung	Wohnungen in Wohn- und Nichtwohngebäuden ¹⁾									
	davon mit ... Räumen								Räume insgesamt	Wohnfläche insgesamt
	zusammen	1	2	3	4	5	6	7 oder mehr		
								Wohnungen		
	Anzahl									
										1 000 m²

Nachrichtlich:
Berlin-Ost

Insgesamt

Bestand am 31.12.2002	717.234	2.998	103.539	253.127	236.912	94.191	19.811	6.656	49.765	2.556.691	47.197
+ Zugang durch											
Err. neuer Gebäude	2.260	7	114	403	608	708	293	127	1.011	10.185	237
Baum. an best. Gebäuden	224	-18	-369	-67	371	235	18	54	424	2.234	78
- Totalabgang	1.683	2	316	406	637	309	1	12	84	6.035	103
Bestand am 31.12.2003	718.035	2.985	102.968	253.057	237.254	94.825	20.121	6.825	51.116	2.563.075	47.409

Berlin-West

Insgesamt

Bestand am 31.12.2002	1.157.079	22.923	156.987	431.426	335.693	137.876	45.168	27.006	208.210	4.142.545	83.332
+ Zugang durch											
Err. neuer Gebäude	1.003	19	17	157	218	302	187	103	800	4.828	114
Baum. an best. Gebäuden	98	-100	-228	-46	182	103	83	104	747	1.794	52
- Totalabgang	166	23	67	27	20	10	8	11	100	516	14
Bestand am 31.12.2003	1.158.014	22.819	156.709	431.510	336.073	138.271	45.430	27.202	209.657	4.148.651	83.484

¹⁾ Ohne Wohnheime.

3 Bestand an Wohngebäuden in Deutschland nach Verwaltungsbezirken

- Wohngebäude 2003 nach Gebäudearten -

Gegenstand der Nachweisung	Wohngebäude ¹⁾										
	zusammen			davon							
				mit 1 Wohnung		mit 2 Wohnungen			mit 3 oder mehr Wohnungen		
	Gebäude	Wohnfläche	Wohnungen	Gebäude/ Wohnungen	Wohnfläche	Gebäude	Wohnfläche	Wohnungen	Gebäude	Wohnfläche	Wohnungen
	Anzahl	1 000 m ²	Anzahl		1 000 m ²	Anzahl	1 000 m ²	Anzahl		1 000 m ²	Anzahl
Baden-Württemberg											
Insgesamt											
Bestand am 31.12.2002	2.204.407	422.623	4.665.052	1.267.134	155.936	546.029	99.910	1.092.058	391.244	166.778	2.305.860
+ Zugang durch											
Err. neuer Gebäude	19.325	3.684	31.390	14.940	2.180	2.653	558	5.306	1.732	946	11.144
Baum. an best. Gebäuden	623	573	3.185	-623	66	608	242	1.216	638	264	2.592
- Totalabgang	1.565	278	3.393	1.016	117	264	45	528	285	117	1.849
Bestand am 31.12.2003	2.222.789	426.604	4.696.236	1.280.433	158.066	549.026	100.666	1.098.052	393.330	167.873	2.317.751
Stadtkreise zusammen											
Bestand am 31.12.2002	258.337	72.598	941.271	101.113	12.356	50.504	9.037	101.008	106.720	51.205	739.150
+ Zugang durch											
Err. neuer Gebäude	1.317	342	3.356	920	130	116	26	232	281	187	2.204
Baum. an best. Gebäuden	51	51	299	-10	10	18	9	36	43	32	273
- Totalabgang	228	61	924	105	13	34	6	68	89	42	751
Bestand am 31.12.2003	259.477	72.929	944.002	101.918	12.482	50.604	9.066	101.208	106.955	51.381	740.876
Landkreise zusammen											
Bestand am 31.12.2002	1.946.070	350.026	3.723.781	1.166.021	143.581	495.525	90.873	991.050	284.524	115.573	1.566.710
+ Zugang durch											
Err. neuer Gebäude	18.008	3.342	28.034	14.020	2.051	2.537	532	5.074	1.451	759	8.940
Baum. an best. Gebäuden	572	522	2.886	-613	57	590	233	1.180	595	232	2.319
- Totalabgang	1.337	216	2.469	911	104	230	39	460	196	74	1.098
Bestand am 31.12.2003	1.963.312	353.674	3.752.234	1.178.515	145.584	498.422	91.600	996.844	286.375	116.492	1.576.875
RB Stuttgart											
Bestand am 31.12.2002	806.269	154.769	1.752.952	449.391	54.449	202.127	35.922	404.254	154.751	64.398	899.307
+ Zugang durch											
Err. neuer Gebäude	7.071	1.404	12.206	5.415	791	884	185	1.768	772	428	5.023
Baum. an best. Gebäuden	147	178	844	-188	26	144	74	288	191	78	744
- Totalabgang	700	130	1.706	416	48	129	20	258	155	62	1.032
Bestand am 31.12.2003	812.788	156.222	1.764.300	454.202	55.217	203.026	36.162	406.052	155.560	64.842	904.046
Davon:											
Region											
Mittlerer Neckar											
Stadtkreis											
Stuttgart	71.268	21.062	284.315	21.049	2.517	13.326	2.324	26.652	36.893	16.221	236.614
Landkreise											
Böblingen	73.574	14.412	160.587	42.793	5.221	18.080	3.196	36.160	12.701	5.995	81.634
Esslingen	104.194	19.833	228.830	57.315	6.756	25.503	4.434	51.006	21.376	8.644	120.509
Göppingen	57.139	10.147	112.167	31.539	3.780	17.000	2.967	34.000	8.600	3.400	46.628
Ludwigsburg	101.646	19.814	227.073	56.726	6.776	24.078	4.145	48.156	20.842	8.893	122.191
Rems-Murr-Kreis	85.501	16.272	184.112	44.355	5.393	23.252	4.093	46.504	17.894	6.786	93.253
Region											
Franken											
Stadtkreis											
Heilbronn	20.817	4.591	55.888	10.034	1.191	4.736	805	9.472	6.047	2.595	36.382
Landkreise											
Heilbronn	82.044	13.494	137.530	54.093	6.623	19.700	3.603	39.400	8.251	3.268	44.037
Hohenlohekreis	26.902	4.523	45.073	17.869	2.251	6.460	1.224	12.920	2.573	1.049	14.284
Schwäbisch-Hall	46.138	7.768	77.868	30.193	3.810	11.182	2.071	22.364	4.763	1.887	25.311
Main-Tauber-Kreis	35.066	5.871	58.100	22.329	2.839	9.345	1.752	18.690	3.392	1.280	17.081
Region											
Ostwürttemberg											
Landkreise											
Heidenheim	33.761	5.555	59.569	21.850	2.588	8.220	1.463	16.440	3.691	1.503	21.279
Ostalbkreis	74.738	12.879	133.188	44.057	5.473	22.144	4.086	44.288	8.537	3.320	44.843

¹⁾ Ohne Wohnheime.

3 Bestand an Wohngebäuden in Deutschland nach Verwaltungsbezirken

- Wohngebäude 2003 nach Gebäudearten -

Gegenstand der Nachweisung	Wohngebäude ¹⁾										
	zusammen			davon							
				mit 1 Wohnung		mit 2 Wohnungen			mit 3 oder mehr Wohnungen		
	Gebäude	Wohnfläche	Wohnungen	Gebäude/ Wohnungen	Wohnfläche	Gebäude	Wohnfläche	Wohnungen	Gebäude	Wohnfläche	Wohnungen
	Anzahl	1 000 m ²	Anzahl		1 000 m ²	Anzahl	1 000 m ²	Anzahl		1 000 m ²	Anzahl
RB Karlsruhe											
Bestand am 31.12.2002	547.075	110.237	1.227.901	301.432	37.675	140.974	25.952	281.948	104.669	46.610	644.521
+ Zugang durch											
Err. neuer Gebäude	4.315	804	6.681	3.373	495	589	127	1.178	353	182	2.130
Baum. an best. Gebäuden	159	134	756	-114	19	132	54	264	141	61	606
- Totalabgang	324	56	691	234	27	42	7	84	48	22	373
Bestand am 31.12.2003	551.225	111.118	1.234.647	304.457	38.161	141.653	26.126	283.306	105.115	46.832	646.884
Davon:											
Region Mittlerer Oberrhein											
Stadtkreise											
Baden-Baden	10.708	2.701	30.157	4.406	592	2.717	516	5.434	3.585	1.593	20.317
Karlsruhe	38.394	11.061	138.052	16.768	2.110	7.020	1.267	14.040	14.606	7.683	107.244
Landkreise											
Karlsruhe	102.398	17.756	178.734	63.347	8.007	27.035	5.005	54.070	12.016	4.744	61.317
Rastatt	50.218	9.439	97.977	27.263	3.465	15.378	2.897	30.756	7.577	3.078	39.958
Region Unterer Neckar											
Stadtkreise											
Heidelberg	18.702	5.275	67.006	7.139	894	3.786	703	7.572	7.777	3.677	52.295
Mannheim	39.367	11.918	161.362	15.648	1.850	7.192	1.284	14.384	16.527	8.784	131.330
Landkreise											
Neckar-Odenwald-Kreis	39.545	6.463	62.350	25.680	3.251	10.773	2.067	21.546	3.092	1.145	15.124
Rhein-Neckar-Kreis	120.110	22.639	238.509	67.127	8.564	33.205	6.134	66.410	19.778	7.941	104.972
Region Nordschwarzwald											
Stadtkreis											
Pforzheim	16.990	4.442	56.343	7.910	975	3.289	581	6.578	5.791	2.886	41.855
Landkreise											
Calw	36.049	6.369	68.631	20.736	2.531	9.913	1.818	19.826	5.400	2.021	28.069
Enzkreis	50.038	8.100	83.319	31.589	3.834	13.483	2.409	26.966	4.966	1.857	24.764
Freudenstadt	28.706	4.956	52.207	16.844	2.089	7.862	1.444	15.724	4.000	1.422	19.639
RB Freiburg											
Bestand am 31.12.2002	438.051	86.357	936.158	244.149	30.675	113.800	21.413	227.600	80.102	34.269	464.409
+ Zugang durch											
Err. neuer Gebäude	3.928	769	6.647	2.941	430	624	130	1.248	363	209	2.458
Baum. an best. Gebäuden	186	152	928	-173	8	171	67	342	188	77	759
- Totalabgang	264	46	505	165	19	47	9	94	52	18	246
Bestand am 31.12.2003	441.899	87.231	943.226	246.750	31.094	114.548	21.600	229.096	80.601	34.538	467.380
Davon:											
Region Südlicher Oberrhein											
Stadtkreis											
Freiburg i. Breisgau	24.309	7.446	96.413	9.336	1.179	4.803	915	9.606	10.170	5.352	77.471
Landkreise											
Breisgau-Hochschwarzwald	50.388	9.669	101.264	28.366	3.623	13.232	2.506	26.464	8.790	3.540	46.434
Emmendingen	32.087	6.216	64.857	17.057	2.156	9.269	1.758	18.538	5.761	2.303	29.262
Ortenaukreis	91.294	17.077	174.944	50.839	6.489	26.922	5.181	53.844	13.533	5.406	70.261
Region Schwarzwald-Baar-Heuberg											
Landkreise											
Rottweil	36.537	5.925	60.437	23.276	2.811	9.296	1.714	18.592	3.965	1.400	18.569
Schwarzwald-Baar-Kreis	43.492	8.598	95.147	23.024	2.872	12.105	2.216	24.210	8.363	3.510	47.913
Tuttlingen	33.768	5.513	56.096	22.524	2.756	7.686	1.411	15.372	3.558	1.345	18.200
Region Hochrhein-Bodensee											
Landkreise											
Konstanz	50.549	10.878	124.095	27.356	3.447	11.570	2.161	23.140	11.623	5.270	73.599
Lörrach	43.490	8.839	97.816	24.722	3.088	10.050	1.855	20.100	8.718	3.896	52.994
Waldshut	35.985	7.070	72.157	20.250	2.671	9.615	1.883	19.230	6.120	2.516	32.677

¹⁾ Ohne Wohnheime.

3 Bestand an Wohngebäuden in Deutschland nach Verwaltungsbezirken

- Wohngebäude 2003 nach Gebäudearten -

Gegenstand der Nachweisung	Wohngebäude ¹⁾										
	zusammen			davon							
				mit 1 Wohnung		mit 2 Wohnungen			mit 3 oder mehr Wohnungen		
	Gebäude	Wohnfläche	Wohnungen	Gebäude/Wohnungen	Wohnfläche	Gebäude	Wohnfläche	Wohnungen	Gebäude	Wohnfläche	Wohnungen
	Anzahl	1 000 m ²	Anzahl		1 000 m ²	Anzahl	1 000 m ²	Anzahl		1 000 m ²	Anzahl
RB Tübingen											
Bestand am 31.12.2002	413.012	71.261	748.041	272.162	33.138	89.128	16.623	178.256	51.722	21.501	297.623
+ Zugang durch											
Err. neuer Gebäude	4.011	708	5.856	3.211	465	556	116	1.112	244	127	1.533
Baum. an best. Gebäuden	131	109	657	-148	13	161	48	322	118	48	483
- Totalabgang	277	45	491	201	22	46	9	92	30	15	198
Bestand am 31.12.2003	416.877	72.033	754.063	275.024	33.594	89.799	16.778	179.598	52.054	21.662	299.441
Davon:											
Region Neckar-Alb											
Landkreise											
Reutlingen	65.412	11.016	119.419	42.831	4.956	14.248	2.569	28.496	8.333	3.492	48.092
Tübingen	44.667	8.193	90.964	26.893	3.237	10.641	1.967	21.282	7.133	2.988	42.789
Zollernalbkreis	55.433	8.135	81.439	42.413	4.973	9.348	1.689	18.696	3.672	1.473	20.330
Region Donau-Iller											
Stadtkreis											
Ulm	18.922	4.434	54.466	9.628	1.174	3.735	670	7.470	5.559	2.590	37.368
Landkreise											
Alb-Donau-Kreis	48.681	7.770	75.111	33.408	4.163	11.456	2.177	22.912	3.817	1.430	18.791
Biberach	48.866	7.893	75.570	35.408	4.445	9.709	1.887	19.418	3.749	1.561	20.744
Region Bodensee-Oberschwaben											
Landkreise											
Bodenseekreis	42.155	8.450	92.093	23.778	3.033	9.978	1.859	19.956	8.399	3.558	48.359
Ravensburg	59.011	10.642	110.470	37.383	4.726	13.427	2.562	26.854	8.201	3.353	46.233
Sigmaringen	33.730	5.500	54.531	23.282	2.887	7.257	1.398	14.514	3.191	1.216	16.735
Bayern											
Insgesamt											
Bestand am 31.12.2002	2.747.815	510.060	5.559.651	1.806.603	229.048	577.453	106.402	1.154.906	363.759	174.611	2.598.142
+ Zugang durch											
Err. neuer Gebäude	29.314	5.231	45.078	24.200	3.452	3.124	673	6.248	1.990	1.108	14.630
Baum. an best. Gebäuden	455	764	5.707	-2.854	-180	2.371	587	4.742	938	358	3.819
- Totalabgang	925	157	1.861	640	74	160	27	320	125	56	901
Bestand am 31.12.2003	2.776.656	515.898	5.608.583	1.827.308	232.245	582.787	107.634	1.165.574	366.561	176.021	2.615.701
Kreisfreie Städte zusammen											
Bestand am 31.12.2002	482.810	134.254	1.827.464	252.341	30.190	72.122	12.395	144.244	158.347	91.669	1.430.879
+ Zugang durch											
Err. neuer Gebäude	3.583	811	8.601	2.773	364	250	51	500	560	395	5.328
Baum. an best. Gebäuden	55	106	748	-110	4	83	26	166	82	76	692
- Totalabgang	465	82	1.126	286	30	89	13	178	90	39	662
Bestand am 31.12.2003	485.983	135.088	1.835.687	254.718	30.528	72.366	12.459	144.732	158.899	92.101	1.436.237
Landkreise zusammen											
Bestand am 31.12.2002	2.265.005	375.806	3.732.187	1.554.262	198.858	505.331	94.006	1.010.662	205.412	82.942	1.167.263
+ Zugang durch											
Err. neuer Gebäude	25.731	4.420	36.477	21.427	3.087	2.874	621	5.748	1.430	713	9.302
Baum. an best. Gebäuden	400	659	4.959	-2.744	-184	2.288	561	4.576	856	282	3.127
- Totalabgang	460	75	735	354	44	71	14	142	35	17	239
Bestand am 31.12.2003	2.290.673	380.810	3.772.896	1.572.590	201.717	510.421	95.175	1.020.842	207.662	83.920	1.179.464
RB Oberbayern											
Bestand am 31.12.2002	779.656	165.656	1.927.373	500.991	64.703	145.749	27.087	291.498	132.916	73.867	1.134.884
+ Zugang durch											
Err. neuer Gebäude	9.670	1.911	17.862	7.718	1.102	898	192	1.796	1.054	617	8.348
Baum. an best. Gebäuden	109	195	1.523	-645	-43	507	130	1.014	247	107	1.154
- Totalabgang	483	80	1.019	310	34	95	14	190	78	31	519
Bestand am 31.12.2003	788.952	167.682	1.945.739	507.754	65.729	147.059	27.394	294.118	134.139	74.560	1.143.867

¹⁾ Ohne Wohnheime.

3 Bestand an Wohngebäuden in Deutschland nach Verwaltungsbezirken

- Wohngebäude 2003 nach Gebäudearten -

Gegenstand der Nachweisung	Wohngebäude ¹⁾										
	zusammen			davon							
				mit 1 Wohnung		mit 2 Wohnungen			mit 3 oder mehr Wohnungen		
	Gebäude	Wohnfläche	Wohnungen	Gebäude/Wohnungen	Wohnfläche	Gebäude	Wohnfläche	Wohnungen	Gebäude	Wohnfläche	Wohnungen
	Anzahl	1 000 m ²	Anzahl		1 000 m ²	Anzahl	1 000 m ²	Anzahl		1 000 m ²	Anzahl
Davon:											
Kreisfreie Städte											
Ingolstadt	23.375	4.545	53.983	15.574	1.878	3.924	703	7.848	3.877	1.963	30.561
München	126.752	47.236	699.140	58.900	7.003	14.536	2.469	29.072	53.316	37.764	611.168
Rosenheim	9.193	2.240	29.446	4.862	591	1.654	282	3.308	2.677	1.366	21.276
Landkreise											
Altötting	27.041	4.749	47.290	19.560	2.598	5.062	942	10.124	2.419	1.209	17.606
Bad Tölz-Wolfratshausen	24.435	4.747	49.976	14.900	1.995	5.685	1.096	11.370	3.850	1.656	23.706
Berchtesgadener Land	21.023	4.183	47.915	12.003	1.570	4.926	902	9.852	4.094	1.711	26.060
Dachau	28.080	5.069	53.984	18.103	2.320	6.308	1.157	12.616	3.669	1.592	23.265
Ebersberg	27.255	4.857	49.345	19.489	2.553	5.019	915	10.038	2.747	1.389	19.818
Eichstätt	33.737	5.152	45.589	25.873	3.414	6.437	1.249	12.874	1.427	489	6.842
Erding	27.043	4.751	44.699	19.148	2.615	5.636	1.106	11.272	2.259	1.029	14.279
Freising	33.838	6.133	62.786	23.464	3.097	6.563	1.238	13.126	3.811	1.798	26.196
Fürstentfeldbruck	43.398	8.075	88.555	30.951	3.828	6.702	1.193	13.404	5.745	3.054	44.200
Garmisch-Partenkirchen	18.555	3.739	44.653	8.966	1.131	4.475	812	8.950	5.114	1.796	26.737
Landsberg am Lech	26.968	4.426	43.180	19.396	2.452	5.479	1.054	10.958	2.093	920	12.826
Miesbach	20.229	3.920	41.544	11.780	1.606	4.823	904	9.646	3.626	1.410	20.118
Mühlendorf am Inn	27.702	4.745	45.919	20.424	2.725	5.004	962	10.008	2.274	1.058	15.487
München	58.480	12.373	135.688	40.503	5.293	9.168	1.700	18.336	8.809	5.380	76.849
Neuburg-Schrobenhausen	24.980	3.856	36.732	18.957	2.402	4.643	875	9.286	1.380	579	8.489
Pfaffenhofen a.d.Ilm	29.792	4.746	43.268	21.976	2.886	6.027	1.190	12.054	1.789	670	9.238
Rosenheim	54.341	9.719	95.511	34.980	4.742	12.556	2.387	25.112	6.805	2.590	35.419
Starnberg	29.456	5.429	55.198	19.930	2.630	5.597	1.078	11.194	3.929	1.722	24.074
Traunstein	42.342	7.690	76.620	27.496	3.781	9.775	1.889	19.550	5.071	2.021	29.574
Weilheim-Schongau	30.937	5.301	54.718	20.519	2.619	7.060	1.290	14.120	3.358	1.393	20.079
RB Niederbayern											
Bestand am 31.12.2002	322.294	52.661	504.010	233.904	30.766	65.063	12.352	130.126	23.327	9.544	139.980
+ Zugang durch											
Err. neuer Gebäude	3.682	635	4.887	3.108	472	440	99	880	134	64	899
Baum. an best. Gebäuden	48	89	668	-407	-26	369	85	738	86	29	337
- Totalabgang	43	9	81	29	4	8	2	16	6	2	36
Bestand am 31.12.2003	325.981	53.376	509.484	236.576	31.208	65.864	12.534	131.728	23.541	9.635	141.180
Davon:											
Kreisfreie Städte											
Landshut	11.679	2.573	31.110	7.300	901	1.862	335	3.724	2.517	1.337	20.086
Passau	9.143	2.061	25.412	5.054	644	1.909	350	3.818	2.180	1.066	16.540
Straubing	9.408	1.871	22.282	6.037	740	1.359	236	2.718	2.012	895	13.527
Landkreise											
Deggendorf	31.436	5.156	49.934	22.360	2.915	6.644	1.251	13.288	2.432	991	14.286
Dingolfing-Landau	27.257	4.038	35.371	22.514	2.955	3.855	729	7.710	888	354	5.147
Freyung-Grafenau	23.780	3.680	35.207	16.046	2.050	6.283	1.156	12.566	1.451	474	6.595
Kelheim	31.130	5.084	46.636	22.982	3.092	6.088	1.198	12.176	2.060	794	11.478
Landshut	41.762	6.542	58.054	32.116	4.274	7.795	1.518	15.590	1.851	749	10.348
Passau	52.141	8.558	79.877	36.789	4.974	11.956	2.310	23.912	3.396	1.274	19.176
Regen	23.104	3.783	37.471	14.508	1.866	6.503	1.211	13.006	2.093	706	9.957
Rottal-Inn	35.669	5.633	49.779	27.855	3.778	6.147	1.191	12.294	1.667	664	9.630
Straubing-Bogen	29.472	4.396	38.351	23.015	3.018	5.463	1.048	10.926	994	330	4.410
RB Oberpfalz											
Bestand am 31.12.2002	272.846	45.944	472.976	178.543	22.635	66.945	12.298	133.890	27.358	11.011	160.543
+ Zugang durch											
Err. neuer Gebäude	2.862	473	3.799	2.424	350	323	68	646	115	55	729
Baum. an best. Gebäuden	38	87	733	-415	-38	361	86	722	92	38	426
- Totalabgang	92	13	128	76	9	11	2	22	5	2	30
Bestand am 31.12.2003	275.653	46.491	477.379	180.475	22.938	67.618	12.451	135.236	27.560	11.102	161.668
Davon:											
Kreisfreie Städte											
Amberg	8.649	1.796	21.471	4.850	584	1.650	294	3.300	2.149	918	13.321
Regensburg	19.086	5.238	72.307	8.911	1.095	2.980	506	5.960	7.195	3.636	57.436
Weiden i.d. Oberpfalz	8.657	1.847	22.237	4.339	550	1.997	344	3.994	2.321	952	13.904
Landkreise											
Amberg-Weizbach	28.344	4.576	44.089	18.224	2.343	8.034	1.487	16.068	2.086	746	9.797
Cham	38.079	5.886	56.095	25.644	3.223	10.112	1.914	20.224	2.323	749	10.227
Neumarkt i.d. Oberpfalz	35.724	5.706	51.285	27.116	3.605	6.973	1.372	13.946	1.635	729	10.223
Neustadt a.d. Waldnaab	27.398	4.352	42.749	17.052	2.164	8.261	1.511	16.522	2.085	677	9.175
Regensburg	49.051	7.740	72.747	35.356	4.588	10.463	1.956	20.926	3.232	1.197	16.465
Schwandorf	39.324	6.032	59.545	25.730	3.179	10.985	1.999	21.970	2.609	854	11.845
Tirschenreuth	21.341	3.318	34.854	13.253	1.606	6.163	1.066	12.326	1.925	645	9.275

¹⁾ Ohne Wohnheime.

3 Bestand an Wohngebäuden in Deutschland nach Verwaltungsbezirken

- Wohngebäude 2003 nach Gebäudearten -

Gegenstand der Nachweisung	Wohngebäude ¹⁾										
	zusammen			davon							
				mit 1 Wohnung		mit 2 Wohnungen			mit 3 oder mehr Wohnungen		
	Gebäude	Wohnfläche	Wohnungen	Gebäude/ Wohnungen	Wohnfläche	Gebäude	Wohnfläche	Wohnungen	Gebäude	Wohnfläche	Wohnungen
	Anzahl	1 000 m ²	Anzahl		1 000 m ²	Anzahl	1 000 m ²	Anzahl		1 000 m ²	Anzahl
RB Oberfranken											
Bestand am 31.12.2002	278.905	47.516	504.873	173.738	21.625	69.404	12.462	138.808	35.763	13.430	192.327
+ Zugang durch											
Err. neuer Gebäude	2.292	361	3.013	1.951	268	259	54	518	82	40	544
Baum. an best. Gebäuden	44	80	574	-336	-24	272	69	544	108	34	366
- Totalabgang	53	11	152	35	4	5	1	10	13	6	107
Bestand am 31.12.2003	281.187	47.946	508.308	175.317	21.865	69.930	12.584	139.860	35.940	13.498	193.131
Davon:											
Kreisfreie Städte											
Bamberg	11.888	2.837	36.073	5.153	625	2.462	422	4.924	4.273	1.790	25.996
Bayreuth	12.430	2.942	37.455	6.774	845	2.049	364	4.098	3.607	1.733	26.583
Coburg	9.039	1.864	22.232	4.977	613	1.834	314	3.668	2.228	937	13.587
Hof	9.591	2.121	26.764	4.881	581	1.678	285	3.356	3.032	1.255	18.527
Landkreise											
Bamberg	37.779	6.158	58.033	24.631	3.182	10.016	1.927	20.032	3.132	1.049	13.370
Bayreuth	29.994	4.741	46.459	19.906	2.541	7.618	1.388	15.236	2.470	812	11.317
Coburg	24.115	4.049	40.940	15.529	1.997	6.159	1.138	12.318	2.427	914	13.093
Forchheim	29.890	4.911	47.139	19.753	2.544	7.450	1.425	14.900	2.687	941	12.486
Hof	31.201	4.747	52.047	19.301	2.246	8.516	1.417	17.032	3.384	1.084	15.714
Kronach	21.898	3.384	33.075	14.257	1.788	6.153	1.120	12.306	1.488	477	6.512
Kulmbach	21.421	3.432	35.243	13.719	1.708	5.541	982	11.082	2.161	743	10.442
Lichtenfels	19.337	3.094	30.549	12.933	1.632	4.801	882	9.602	1.603	580	8.014
Wunsiedel im Fichtelgebirge	22.604	3.665	42.299	13.503	1.562	5.653	919	11.306	3.448	1.184	17.490
RB Mittelfranken											
Bestand am 31.12.2002	357.617	69.183	780.127	233.050	28.890	68.084	12.329	136.168	56.483	27.964	410.909
+ Zugang durch											
Err. neuer Gebäude	3.267	561	4.768	2.839	391	250	53	500	178	118	1.429
Baum. an best. Gebäuden	67	99	697	-298	-17	261	67	522	104	49	473
- Totalabgang	130	25	287	93	11	20	4	40	17	10	154
Bestand am 31.12.2003	360.822	69.818	785.317	235.500	29.253	68.575	12.446	137.150	56.747	28.120	412.667
Davon:											
Kreisfreie Städte											
Ansbach	9.069	1.806	20.624	4.991	601	1.946	335	3.892	2.132	870	11.741
Erlangen	16.676	4.023	51.765	9.687	1.207	2.544	444	5.088	4.445	2.373	36.990
Fürth	16.905	4.413	56.249	9.439	1.103	2.402	415	4.804	5.064	2.895	42.006
Nürnberg	66.245	18.653	253.793	35.744	4.151	7.595	1.267	15.190	22.906	13.236	202.859
Schwabach	8.927	1.625	18.307	5.844	700	1.618	281	3.236	1.465	644	9.227
Landkreise											
Ansbach	50.273	7.841	73.070	35.871	4.605	11.073	2.107	22.146	3.329	1.129	15.053
Erlangen-Höchststadt	34.213	5.658	54.460	23.498	3.026	7.651	1.455	15.302	3.064	1.178	15.660
Fürth	28.142	4.862	50.712	18.458	2.285	6.181	1.108	12.362	3.503	1.468	19.892
Neustadt a.d. Aisch- Bad Windsheim	28.429	4.476	41.751	20.517	2.647	5.978	1.124	11.956	1.934	705	9.278
Nürnberger Land	42.673	7.007	72.976	29.295	3.604	9.012	1.587	18.024	4.366	1.816	25.657
Roth	33.841	5.277	50.482	24.960	3.139	6.663	1.215	13.326	2.218	923	12.196
Weissenburg-Gunzenhausen	25.429	4.175	41.128	17.196	2.184	5.912	1.109	11.824	2.321	883	12.108
RB Unterfranken											
Bestand am 31.12.2002	326.419	55.990	578.766	203.798	25.354	86.613	16.098	173.226	36.008	14.537	201.742
+ Zugang durch											
Err. neuer Gebäude	3.024	536	4.517	2.312	330	517	112	1.034	195	94	1.171
Baum. an best. Gebäuden	55	109	762	-394	-19	312	80	624	137	48	532
- Totalabgang	50	8	72	35	4	14	3	28	1	1	9
Bestand am 31.12.2003	329.446	56.628	583.970	205.680	25.661	87.427	16.288	174.854	36.339	14.678	203.436
Davon:											
Kreisfreie Städte											
Aschaffenburg	11.518	2.762	33.485	4.861	613	2.896	521	5.792	3.761	1.628	22.832
Schweinfurt	8.496	2.151	27.520	4.022	488	1.502	259	3.004	2.972	1.404	20.494
Würzburg	18.544	5.022	67.092	8.733	1.099	3.707	666	7.414	6.104	3.257	50.945
Landkreise											
Aschaffenburg	44.281	7.385	71.832	25.531	3.227	14.810	2.803	29.620	3.940	1.355	16.681
Bad Kissingen	29.331	4.824	48.146	18.770	2.325	7.870	1.481	15.740	2.691	1.018	13.636
Hassberge	24.357	3.792	35.678	17.001	2.165	5.866	1.109	11.732	1.490	518	6.945
Kitzingen	23.747	3.737	36.702	16.379	2.018	5.357	993	10.714	2.011	726	9.609
Main-Spessart	36.842	5.731	55.747	24.271	2.970	9.989	1.865	19.978	2.582	896	11.498
Miltenberg	33.790	5.434	53.764	21.215	2.655	9.685	1.782	19.370	2.890	997	13.179
Rhön-Grabfeld	24.408	3.813	36.292	17.100	2.121	5.571	1.070	11.142	1.737	622	8.050
Schweinfurt	31.639	5.018	48.463	20.950	2.647	8.262	1.520	16.524	2.427	851	10.989
Würzburg	42.493	6.957	69.249	26.847	3.334	11.912	2.219	23.824	3.734	1.404	18.578

¹⁾ Ohne Wohnheime.

3 Bestand an Wohngebäuden in Deutschland nach Verwaltungsbezirken

- Wohngebäude 2003 nach Gebäudearten -

Gegenstand der Nachweisung	Wohngebäude ¹⁾										
	zusammen			davon							
				mit 1 Wohnung		mit 2 Wohnungen			mit 3 oder mehr Wohnungen		
	Gebäude	Wohnfläche	Wohnungen	Gebäude/ Wohnungen	Wohnfläche	Gebäude	Wohnfläche	Wohnungen	Gebäude	Wohnfläche	Wohnungen
	Anzahl	1 000 m ²	Anzahl		1 000 m ²	Anzahl	1 000 m ²	Anzahl		1 000 m ²	Anzahl
RB Schwaben											
Bestand am 31.12.2002	410.078	73.110	791.526	282.579	35.075	75.595	13.776	151.190	51.904	24.259	357.757
+ Zugang durch											
Err. neuer Gebäude	4.517	754	6.232	3.848	538	437	94	874	232	121	1.510
Baum. an best. Gebäuden	94	106	750	-359	-14	289	68	578	164	52	531
- Totalabgang	74	12	122	62	8	7	1	14	5	4	46
Bestand am 31.12.2003	414.615	73.957	798.386	286.006	35.591	76.314	13.938	152.628	52.295	24.428	359.752
Davon:											
Kreisfreie Städte											
Augsburg	35.095	9.783	135.957	17.969	2.056	4.472	711	8.944	12.654	7.015	109.044
Kaufbeuren	8.214	1.661	20.821	5.404	615	1.072	182	2.144	1.738	864	13.273
Kempten (Allgäu)	9.061	2.388	30.508	4.838	583	1.423	255	2.846	2.800	1.550	22.824
Memmingen	8.343	1.628	19.654	5.574	659	1.295	217	2.590	1.474	752	11.490
Landkreise											
Aichach-Friedberg	33.521	5.452	51.157	24.644	3.221	6.688	1.280	13.376	2.189	950	13.137
Augsburg	60.206	10.024	101.517	44.151	5.515	10.885	1.974	21.770	5.170	2.535	35.596
Dillingen a.d. Donau	27.641	4.048	38.769	21.804	2.662	4.518	837	9.036	1.319	550	7.929
Donau-Ries	37.777	5.743	54.528	28.396	3.551	7.356	1.374	14.712	2.025	818	11.420
Günzburg	33.808	5.099	50.376	25.717	3.139	5.906	1.080	11.812	2.185	880	12.847
Lindau (Bodensee)	16.341	3.247	36.399	8.694	1.108	4.012	743	8.024	3.635	1.396	19.681
Neu-Ulm	38.548	6.611	70.712	26.988	3.252	7.169	1.289	14.338	4.391	2.069	29.386
Oberallgäu	32.720	6.551	74.269	17.988	2.352	7.924	1.472	15.848	6.808	2.727	40.433
Ostallgäu	35.033	5.873	57.999	24.285	3.163	7.217	1.340	14.434	3.531	1.371	19.280
Unterallgäu	38.307	5.849	55.720	29.554	3.716	6.377	1.181	12.754	2.376	952	13.412
Berlin											
Insgesamt											
Bestand am 31.12.2002	301.005	129.249	1.857.925	137.973	15.065	21.041	3.705	42.082	141.991	110.479	1.677.870
+ Zugang durch											
Err. neuer Gebäude	1.916	340	3.153	1.708	208	106	19	212	102	113	1.233
Baum. an best. Gebäuden	29	125	311	-24	10	28	8	56	25	107	279
- Totalabgang	81	114	1.790	35	5	5	1	10	41	108	1.745
Bestand am 31.12.2003	302.869	129.600	1.859.599	139.622	15.279	21.170	3.731	42.340	142.077	110.591	1.677.637
Brandenburg											
Insgesamt											
Bestand am 31.12.2002	571.023	93.957	1.239.323	402.044	41.299	78.350	12.179	156.700	90.629	40.479	680.579
+ Zugang durch											
Err. neuer Gebäude	8.949	1.169	10.765	8.117	958	657	116	1.314	175	94	1.334
Baum. an best. Gebäuden	474	189	1.483	127	58	238	52	476	109	79	880
- Totalabgang	812	448	7.931	109	11	30	5	60	673	432	7.762
Bestand am 31.12.2003	579.634	94.867	1.243.640	410.179	42.304	79.215	12.342	158.430	90.240	40.221	675.031
Kreisfreie Städte zusammen											
Bestand am 31.12.2002	49.519	14.564	221.367	24.652	2.630	5.242	840	10.484	19.625	11.094	186.231
+ Zugang durch											
Err. neuer Gebäude	854	141	1.423	753	89	50	10	100	51	42	570
Baum. an best. Gebäuden	54	44	408	27	9	16	4	32	11	31	349
- Totalabgang	169	102	1.835	14	1	5	1	10	150	100	1.811
Bestand am 31.12.2003	50.258	14.647	221.363	25.418	2.726	5.303	854	10.606	19.537	11.067	185.339
Davon:											
Brandenburg an der Havel	12.036	2.908	45.123	6.417	644	1.048	159	2.096	4.571	2.105	36.610
Cottbus	14.049	4.082	61.081	7.525	841	1.663	272	3.326	4.861	2.970	50.230
Frankfurt (Oder)	7.953	2.497	38.825	4.031	446	805	125	1.610	3.117	1.926	33.184
Potsdam	16.220	5.160	76.334	7.445	796	1.787	298	3.574	6.988	4.065	65.315

¹⁾ Ohne Wohnheime.

3 Bestand an Wohngebäuden in Deutschland nach Verwaltungsbezirken

- Wohngebäude 2003 nach Gebäudearten -

Gegenstand der Nachweisung	Wohngebäude ¹⁾										
	zusammen			davon							
				mit 1 Wohnung		mit 2 Wohnungen			mit 3 oder mehr Wohnungen		
	Gebäude	Wohnfläche	Wohnungen	Gebäude/ Wohnungen	Wohnfläche	Gebäude	Wohnfläche	Wohnungen	Gebäude	Wohnfläche	Wohnungen
	Anzahl	1 000 m ²	Anzahl		1 000 m ²	Anzahl	1 000 m ²	Anzahl		1 000 m ²	Anzahl
Landkreise zusammen											
Bestand am 31.12.2002	521.504	79.393	1.017.956	377.392	38.669	73.108	11.338	146.216	71.004	29.385	494.348
+ Zugang durch											
Err. neuer Gebäude	8.095	1.028	9.342	7.364	869	607	106	1.214	124	53	764
Baum. an best. Gebäuden	420	145	1.075	100	49	222	47	444	98	48	531
- Totalabgang	643	345	6.096	95	9	25	4	50	523	332	5.951
Bestand am 31.12.2003	529.376	80.220	1.022.277	384.761	39.579	73.912	11.487	147.824	70.703	29.154	489.692
Davon:											
Barnim	41.983	6.349	81.544	31.489	3.210	4.859	729	9.718	5.635	2.410	40.337
Dahme-Spreewald	40.416	5.743	70.885	30.828	3.142	5.306	827	10.612	4.282	1.775	29.445
Elbe-Elster	32.941	4.740	59.718	21.523	2.207	7.698	1.185	15.396	3.720	1.347	22.799
Havelland	37.779	5.512	70.564	28.046	2.831	4.655	717	9.310	5.078	1.963	33.208
Märkisch-Oderland	50.867	7.211	88.561	39.820	4.109	5.346	827	10.692	5.701	2.275	38.049
Oberhavel	48.946	7.295	92.267	36.597	3.728	5.822	882	11.644	6.527	2.685	44.026
Oberspreewald-Lausitz	28.619	4.973	69.368	18.487	1.871	4.600	702	9.200	5.532	2.399	41.681
Oder-Spree	42.518	6.935	90.969	30.490	3.173	5.754	888	11.508	6.274	2.874	48.971
Ostprignitz-Ruppin	26.624	4.015	51.038	19.182	1.958	3.564	557	7.128	3.878	1.499	24.728
Potsdam-Mittelmark	52.723	7.392	86.039	40.026	4.203	8.080	1.305	16.160	4.617	1.885	29.853
Prignitz	24.242	3.656	47.329	16.725	1.715	3.945	623	7.890	3.572	1.318	22.714
Spree-Neisse	32.107	5.252	68.610	21.374	2.256	5.765	897	11.530	4.968	2.099	35.706
Teltow-Fläming	39.477	6.014	76.117	28.684	2.964	5.270	830	10.540	5.523	2.220	36.893
Uckermark	30.134	5.133	69.268	21.490	2.210	3.248	518	6.496	5.396	2.405	41.282
Bremen											
Insgesamt											
Bestand am 31.12.2002	130.313	26.256	346.062	76.284	8.148	20.480	3.284	40.960	33.549	14.823	228.818
+ Zugang durch											
Err. neuer Gebäude	651	108	1.046	583	72	36	8	72	32	28	391
Baum. an best. Gebäuden	6	12	44	-6	5	5	1	10	7	6	40
- Totalabgang	49	26	762	24	2	5	1	10	20	22	728
Bestand am 31.12.2003	130.921	26.350	346.390	76.837	8.224	20.516	3.292	41.032	33.568	14.834	228.521
Davon:											
Kreisfreie Städte											
Bremen	110.304	21.480	280.764	64.637	6.892	18.120	2.894	36.240	27.547	11.694	179.887
Bremerhaven	20.617	4.870	65.626	12.200	1.331	2.396	398	4.792	6.021	3.141	48.634
Hamburg											
Insgesamt											
Bestand am 31.12.2002	228.618	60.979	856.090	126.028	13.599	26.067	4.331	52.134	76.523	43.050	677.928
+ Zugang durch											
Err. neuer Gebäude	1.581	356	3.619	1.232	154	101	19	202	248	183	2.185
Baum. an best. Gebäuden	13	42	173	-34	4	26	8	52	21	30	155
- Totalabgang	224	28	330	182	18	28	4	56	14	6	92
Bestand am 31.12.2003	229.988	61.349	859.552	127.044	13.739	26.166	4.354	52.332	76.778	43.256	680.176
Hessen											
Insgesamt											
Bestand am 31.12.2002	1.271.906	246.489	2.718.742	745.709	94.348	317.649	58.886	635.298	208.548	93.255	1.337.735
+ Zugang durch											
Err. neuer Gebäude	7.511	1.676	15.516	5.111	725	1.470	302	2.940	930	649	7.465
Baum. an best. Gebäuden	426	333	2.402	-437	3	392	134	784	471	196	2.055
- Totalabgang	474	82	923	342	38	83	14	166	49	30	415
Bestand am 31.12.2003	1.279.369	248.416	2.735.735	750.042	95.038	319.429	59.309	638.858	209.898	94.070	1.346.835
Kreisfreie Städte zusammen											
Bestand am 31.12.2002	168.864	50.446	698.104	67.254	7.968	28.679	4.931	57.358	72.931	37.548	573.492
+ Zugang durch											
Err. neuer Gebäude	903	351	3.814	577	80	68	14	136	258	257	3.101
Baum. an best. Gebäuden	36	52	432	-22	4	-12	1	-24	70	48	478
- Totalabgang	103	21	264	56	6	25	4	50	22	10	158
Bestand am 31.12.2003	169.700	50.831	702.086	67.753	8.046	28.710	4.942	57.420	73.237	37.842	576.913

¹⁾ Ohne Wohnheime.

3 Bestand an Wohngebäuden in Deutschland nach Verwaltungsbezirken

- Wohngebäude 2003 nach Gebäudearten -

Gegenstand der Nachweisung	Wohngebäude ¹⁾										
	zusammen			davon							
				mit 1 Wohnung		mit 2 Wohnungen			mit 3 oder mehr Wohnungen		
	Gebäude	Wohnfläche	Wohnungen	Gebäude/ Wohnungen	Wohnfläche	Gebäude	Wohnfläche	Wohnungen	Gebäude	Wohnfläche	Wohnungen
	Anzahl	1 000 m ²	Anzahl		1 000 m ²	Anzahl	1 000 m ²	Anzahl		1 000 m ²	Anzahl
Landkreise zusammen											
Bestand am 31.12.2002	1.103.042	196.042	2.020.638	678.455	86.380	288.970	53.955	577.940	135.617	55.707	764.243
+ Zugang durch											
Err. neuer Gebäude	6.608	1.325	11.702	4.534	645	1.402	288	2.804	672	392	4.364
Baum. an best. Gebäuden	390	280	1.970	-415	-1	404	133	808	401	148	1.577
- Totalabgang	371	62	659	286	32	58	10	116	27	20	257
Bestand am 31.12.2003	1.109.669	197.586	2.033.649	682.289	86.992	290.719	54.366	581.438	136.661	56.227	769.922
RB Darmstadt											
Bestand am 31.12.2002	703.721	148.559	1.714.641	392.612	49.375	167.241	30.659	334.482	143.868	68.524	987.547
+ Zugang durch											
Err. neuer Gebäude	4.334	1.073	10.175	2.961	417	731	153	1.462	642	504	5.752
Baum. an best. Gebäuden	182	179	1.293	-209	6	129	51	258	262	122	1.244
- Totalabgang	369	63	702	264	29	70	12	140	35	22	298
Bestand am 31.12.2003	707.867	149.749	1.725.406	395.099	49.770	168.032	30.852	336.064	144.736	69.127	994.243
Davon:											
Kreisfreie Städte											
Darmstadt	21.589	5.570	73.125	9.633	1.179	4.265	740	8.530	7.691	3.651	54.962
Frankfurt am Main	70.668	23.162	337.791	25.322	2.869	9.865	1.674	19.730	35.481	18.619	292.739
Offenbach am Main	12.766	4.107	56.537	4.582	556	2.469	425	4.938	5.715	3.125	47.017
Wiesbaden	35.226	10.404	134.475	15.382	1.918	6.389	1.130	12.778	13.455	7.356	106.315
Landkreise											
Bergstraße	62.181	11.087	113.370	36.077	4.595	18.498	3.408	36.996	7.606	3.083	40.297
Darmstadt-Dieburg	67.114	11.863	120.481	40.308	5.162	18.225	3.371	36.450	8.581	3.330	43.723
Groß-Gerau	50.421	9.610	109.428	28.489	3.510	13.444	2.352	26.888	8.488	3.747	54.051
Hochtaunuskreis	48.916	9.988	105.044	30.264	4.002	10.680	2.035	21.360	7.972	3.951	53.420
Main-Kinzig-Kreis	90.805	16.863	178.963	53.906	6.762	24.054	4.486	48.108	12.845	5.615	76.949
Main-Taunus-Kreis	46.400	9.356	102.220	28.879	3.648	9.792	1.778	19.584	7.729	3.930	53.757
Odenwaldkreis	25.747	4.278	41.372	16.201	2.074	7.194	1.372	14.388	2.352	832	10.783
Offenbach	63.056	13.616	152.829	34.214	4.363	15.818	2.896	31.636	13.024	6.358	86.979
Rheingau-Taunus-Kreis	43.477	7.753	78.908	27.041	3.437	10.738	1.996	21.476	5.698	2.320	30.391
Wetteraukreis	69.501	12.093	120.863	44.801	5.694	16.601	3.190	33.202	8.099	3.209	42.860
RB Gießen											
Bestand am 31.12.2002	261.408	44.358	445.763	168.620	21.643	66.644	12.702	133.288	26.144	10.013	143.855
+ Zugang durch											
Err. neuer Gebäude	1.767	334	2.893	1.168	168	438	89	876	161	77	849
Baum. an best. Gebäuden	164	92	665	-111	1	147	46	294	128	45	482
- Totalabgang	63	13	155	46	5	5	1	10	12	7	99
Bestand am 31.12.2003	263.277	44.772	449.166	169.632	21.807	67.224	12.836	134.448	26.421	10.128	145.086
Davon:											
Landkreise											
Gießen	57.959	10.771	117.263	33.466	4.283	15.947	3.019	31.894	8.546	3.468	51.903
Lahn-Dill-Kreis	69.015	11.104	110.386	45.322	5.661	18.158	3.379	36.316	5.535	2.064	28.748
Limburg-Weilburg	47.602	7.748	74.208	31.985	4.078	11.714	2.246	23.428	3.903	1.425	18.795
Marburg-Biedenkopf	56.597	10.066	101.299	35.937	4.771	14.181	2.760	28.362	6.479	2.535	37.000
Vogelsbergkreis	32.104	5.083	46.010	22.922	3.015	7.224	1.432	14.448	1.958	636	8.640
RB Kassel											
Bestand am 31.12.2002	306.777	53.573	558.338	184.477	23.330	83.764	15.525	167.528	38.536	14.718	206.333
+ Zugang durch											
Err. neuer Gebäude	1.410	268	2.448	982	139	301	60	602	127	68	864
Baum. an best. Gebäuden	80	62	444	-117	-5	116	37	232	81	30	329
- Totalabgang	42	7	66	32	4	8	2	16	2	2	18
Bestand am 31.12.2003	308.225	53.895	561.163	185.311	23.461	84.173	15.620	168.346	38.741	14.814	207.506
Davon:											
Kreisfreie Stadt											
Kassel	29.451	7.587	100.158	12.834	1.523	5.722	974	11.444	10.895	5.090	75.880
Landkreise											
Fulda	50.769	9.440	94.350	26.079	3.440	17.523	3.433	35.046	7.167	2.567	33.225
Hersfeld-Rotenburg	35.940	5.644	55.852	23.747	2.964	9.240	1.700	18.480	2.953	980	13.625
Kassel	64.551	10.668	108.875	39.328	4.897	18.771	3.391	37.542	6.452	2.379	32.005
Schwalm-Eder-Kreis	50.624	8.121	77.585	32.594	4.217	14.306	2.684	28.612	3.724	1.221	16.379
Waldeck-Frankenberg	45.306	7.481	73.118	30.400	3.958	10.494	1.991	20.988	4.412	1.532	21.730
Werra-Meißner-Kreis	31.584	4.955	51.225	20.329	2.462	8.117	1.447	16.234	3.138	1.045	14.662

¹⁾ Ohne Wohnheime.

3 Bestand an Wohngebäuden in Deutschland nach Verwaltungsbezirken

- Wohngebäude 2003 nach Gebäudearten -

Gegenstand der Nachweisung	Wohngebäude ¹⁾										
	zusammen			davon							
				mit 1 Wohnung		mit 2 Wohnungen			mit 3 oder mehr Wohnungen		
	Gebäude	Wohnfläche	Wohnungen	Gebäude/Wohnungen	Wohnfläche	Gebäude	Wohnfläche	Wohnungen	Gebäude	Wohnfläche	Wohnungen
	Anzahl	1 000 m ²	Anzahl		1 000 m ²	Anzahl	1 000 m ²	Anzahl		1 000 m ²	Anzahl
Mecklenburg-Vorpommern											
Insgesamt											
Bestand am 31.12.2002	347.512	61.221	851.497	235.793	24.083	44.216	6.743	88.432	67.503	30.396	527.272
+ Zugang durch											
Err. neuer Gebäude	4.492	629	6.626	3.953	450	323	53	646	216	126	2.027
Baum. an best. Gebäuden	250	76	660	91	26	96	19	192	63	32	377
- Totalabgang	159	157	2.257	32	4	10	2	20	117	152	2.205
Bestand am 31.12.2003	352.095	61.769	856.561	239.805	24.555	44.625	6.813	89.250	67.665	30.403	527.506
Kreisfreie Städte zusammen											
Bestand am 31.12.2002	54.425	17.910	290.164	23.436	2.515	4.765	728	9.530	26.224	14.667	257.198
+ Zugang durch											
Err. neuer Gebäude	1.065	163	1.759	960	107	46	8	92	59	48	707
Baum. an best. Gebäuden	32	18	109	8	3	12	2	24	12	13	77
- Totalabgang	72	63	1.143	5	1	5	1	10	62	62	1.128
Bestand am 31.12.2003	55.450	18.028	290.889	24.399	2.625	4.818	737	9.636	26.233	14.666	256.854
Davon:											
Greifswald	5.940	1.835	29.570	2.702	297	502	79	1.004	2.736	1.459	25.864
Neubrandenburg	6.996	2.402	37.617	3.572	401	478	77	956	2.946	1.924	33.089
Rostock	18.023	6.781	111.179	7.209	776	1.572	240	3.144	9.242	5.766	100.826
Schwerin	10.907	3.459	55.372	4.312	478	1.002	161	2.004	5.593	2.819	49.056
Stralsund	7.259	2.037	32.188	3.758	381	614	91	1.228	2.887	1.566	27.202
Wismar	6.325	1.513	24.963	2.846	292	650	89	1.300	2.829	1.132	20.817
Landkreise zusammen											
Bestand am 31.12.2002	293.087	43.311	561.333	212.357	21.568	39.451	6.015	78.902	41.279	15.730	270.074
+ Zugang durch											
Err. neuer Gebäude	3.427	466	4.867	2.993	343	277	45	554	157	78	1.320
Baum. an best. Gebäuden	218	58	551	83	22	84	17	168	51	19	300
- Totalabgang	87	94	1.114	27	3	5	1	10	55	90	1.077
Bestand am 31.12.2003	296.645	43.741	565.672	215.406	21.929	39.807	6.076	79.614	41.432	15.737	270.652
Davon:											
Bad Doberan	30.177	4.463	54.235	22.495	2.417	4.213	660	8.426	3.469	1.386	23.314
Demmin	22.941	3.239	42.995	17.114	1.656	2.631	398	5.262	3.196	1.185	20.619
Güstrow	24.538	3.776	50.883	16.826	1.683	3.388	504	6.776	4.324	1.589	27.281
Ludwigslust	31.459	4.639	57.155	21.913	2.309	5.537	881	11.074	4.009	1.449	24.168
Mecklenburg-Strelitz	19.181	2.984	38.889	13.618	1.401	2.410	372	4.820	3.153	1.211	20.451
Müritz	16.421	2.508	33.666	11.547	1.161	2.298	351	4.596	2.576	996	17.523
Nordpommern	30.385	4.095	53.074	23.517	2.305	3.452	505	6.904	3.416	1.286	22.653
Nordwestmecklenburg	31.280	4.328	53.012	23.892	2.455	3.961	616	7.922	3.427	1.258	21.198
Ostvorpommern	28.506	4.185	55.259	20.856	2.095	3.553	521	7.106	4.097	1.570	27.297
Parchim	26.853	3.774	47.045	19.812	2.034	3.849	596	7.698	3.192	1.144	19.535
Rügen	16.224	2.825	40.251	10.443	1.043	2.359	344	4.718	3.422	1.439	25.090
Ücker-Randow	18.680	2.925	39.208	13.373	1.370	2.156	328	4.312	3.151	1.227	21.523
Niedersachsen											
Insgesamt											
Bestand am 31.12.2002	1.965.356	334.178	3.550.719	1.364.819	167.958	362.142	66.523	724.284	238.395	99.697	1.461.616
+ Zugang durch											
Err. neuer Gebäude	23.488	3.727	29.513	20.743	2.906	2.077	449	4.154	668	372	4.616
Baum. an best. Gebäuden	594	480	3.052	-998	6	1.262	327	2.524	330	147	1.526
- Totalabgang	40	10	100	23	3	12	3	24	5	4	53
Bestand am 31.12.2003	1.989.459	338.387	3.583.286	1.384.594	170.874	365.473	67.297	730.946	239.392	100.216	1.467.746
Kreisfreie Städte zusammen											
Bestand am 31.12.2002	196.891	40.705	512.169	117.234	13.701	29.956	5.158	59.912	49.701	21.846	335.023
+ Zugang durch											
Err. neuer Gebäude	1.840	311	2.627	1.619	220	127	27	254	94	64	754
Baum. an best. Gebäuden	32	34	163	-46	6	65	14	130	13	14	79
- Totalabgang	3	1	14	2	0	1	0	2	-	1	10
Bestand am 31.12.2003	198.794	41.054	514.979	118.839	13.932	30.147	5.199	60.294	49.808	21.924	335.846
Landkreise zusammen											
Bestand am 31.12.2002	1.768.465	293.472	3.038.550	1.247.585	154.257	332.186	61.365	664.372	188.694	77.851	1.126.593
+ Zugang durch											
Err. neuer Gebäude	21.648	3.416	26.886	19.124	2.686	1.950	422	3.900	574	308	3.862
Baum. an best. Gebäuden	562	447	2.889	-952	-0	1.197	313	2.394	317	134	1.447
- Totalabgang	37	9	86	21	3	11	2	22	5	4	43
Bestand am 31.12.2003	1.790.665	297.333	3.068.307	1.265.755	156.943	335.326	62.099	670.652	189.584	78.292	1.131.900

¹⁾ Ohne Wohnheime.

3 Bestand an Wohngebäuden in Deutschland nach Verwaltungsbezirken

- Wohngebäude 2003 nach Gebäudearten -

Gegenstand der Nachweisung	Wohngebäude ¹⁾										
	zusammen			davon							
				mit 1 Wohnung		mit 2 Wohnungen			mit 3 oder mehr Wohnungen		
	Gebäude	Wohnfläche	Wohnungen	Gebäude/ Wohnungen	Wohnfläche	Gebäude	Wohnfläche	Wohnungen	Gebäude	Wohnfläche	Wohnungen
	Anzahl	1 000 m ²	Anzahl		1 000 m ²	Anzahl	1 000 m ²	Anzahl		1 000 m ²	Anzahl
RB Braunschweig											
Bestand am 31.12.2002	373.750	68.984	787.427	229.438	28.249	80.815	14.387	161.630	63.497	26.348	396.359
+ Zugang durch											
Err. neuer Gebäude	3.840	630	4.916	3.421	485	303	68	606	116	77	889
Baum. an best. Gebäuden	142	80	507	-37	15	125	33	250	54	32	294
- Totalabgang	5	2	30	-	-	3	0	6	2	2	24
Bestand am 31.12.2003	377.764	69.697	792.857	232.859	28.753	81.240	14.488	162.480	63.665	26.456	397.518
Davon:											
Kreisfreie Städte											
Braunschweig	37.755	10.057	132.761	19.240	2.307	5.342	910	10.684	13.173	6.840	102.837
Salzgitter	21.364	4.195	53.663	12.868	1.491	2.991	533	5.982	5.505	2.171	34.813
Wolfsburg	21.832	4.846	59.444	13.417	1.660	3.389	605	6.778	5.026	2.582	39.249
Landkreise											
Gifhorn	48.189	7.598	70.564	35.847	4.646	9.341	1.815	18.682	3.001	1.137	16.035
Göttingen	53.550	10.299	120.627	30.715	3.860	12.669	2.272	25.338	10.166	4.167	64.574
Goslar	37.274	6.724	82.253	20.007	2.330	9.595	1.612	19.190	7.672	2.782	43.056
Helmstedt	27.033	4.320	46.679	18.256	2.159	5.175	914	10.350	3.602	1.247	18.073
Northeim	38.487	6.486	66.787	23.209	2.980	10.763	1.947	21.526	4.515	1.559	22.052
Osterode am Harz	22.840	3.759	42.129	12.355	1.495	7.138	1.212	14.276	3.347	1.052	15.498
Peine	37.055	5.914	60.052	25.013	3.101	8.465	1.520	16.930	3.577	1.293	18.109
Wolfenbüttel	32.385	5.500	57.898	21.932	2.724	6.372	1.149	12.744	4.081	1.627	23.222
RB Hannover											
Bestand am 31.12.2002	462.461	90.056	1.010.555	285.429	35.554	98.018	17.699	196.036	79.014	36.803	529.090
+ Zugang durch											
Err. neuer Gebäude	4.573	707	5.796	4.132	558	311	66	622	130	82	1.042
Baum. an best. Gebäuden	135	88	607	-87	9	148	40	296	74	39	398
- Totalabgang	8	2	18	2	0	5	1	10	1	1	6
Bestand am 31.12.2003	467.164	90.849	1.016.943	289.475	36.121	98.472	17.804	196.944	79.217	36.924	530.524
Davon:											
Region											
Hannover	202.352	46.204	556.742	118.308	14.558	36.217	6.487	72.434	47.827	25.159	366.000
Landkreise											
Diepholz	60.590	9.406	86.182	46.058	5.932	10.809	2.125	21.618	3.723	1.350	18.506
Hameln-Pyrmont	39.973	7.116	78.457	22.776	2.783	10.652	1.862	21.304	6.545	2.471	34.377
Hildesheim	68.122	12.271	134.868	41.763	5.195	15.747	2.788	31.494	10.612	4.289	61.611
Holzminden	21.515	3.504	37.062	12.366	1.520	6.388	1.119	12.776	2.761	866	11.920
Nienburg (Weser)	33.446	5.206	49.718	24.539	3.125	6.339	1.187	12.678	2.568	894	12.501
Schaumburg	41.166	7.141	73.914	23.665	3.008	12.320	2.237	24.640	5.181	1.897	25.609
RB Lüneburg											
Bestand am 31.12.2002	473.621	72.805	733.271	356.294	43.122	78.336	14.597	156.672	38.991	15.086	220.305
+ Zugang durch											
Err. neuer Gebäude	5.501	857	6.986	4.865	657	458	99	916	178	101	1.205
Baum. an best. Gebäuden	180	132	844	-241	7	304	80	608	117	45	477
- Totalabgang	13	3	27	8	1	3	1	6	2	1	13
Bestand am 31.12.2003	479.309	73.797	741.130	360.923	43.787	79.099	14.777	158.198	39.287	15.233	222.009
Davon:											
Landkreise											
Celle	51.102	7.787	80.588	37.486	4.466	8.880	1.593	17.760	4.736	1.727	25.342
Cuxhaven	61.899	9.243	95.963	48.336	5.647	8.650	1.591	17.300	4.913	2.005	30.327
Harburg	67.040	10.265	101.793	51.873	6.258	10.088	1.905	20.176	5.079	2.102	29.744
Lüchow-Dannenberg	17.542	2.539	24.634	13.726	1.647	2.732	512	5.464	1.084	380	5.444
Lüneburg	41.395	6.933	74.749	29.256	3.520	7.379	1.364	14.758	4.760	2.049	30.735
Osterholz	31.824	4.656	44.629	24.721	2.998	5.277	965	10.554	1.826	694	9.354
Rotenburg (Wümme)	48.357	7.359	67.399	37.705	4.838	8.113	1.614	16.226	2.539	907	13.468
Soltau-Fallingb.ostel	39.385	6.157	62.883	27.620	3.376	7.948	1.457	15.896	3.817	1.325	19.367
Stade	55.218	8.352	85.976	43.206	5.107	7.458	1.366	14.916	4.554	1.879	27.854
Ülzen	28.401	4.539	46.006	19.800	2.467	5.631	1.046	11.262	2.970	1.026	14.944
Verden	37.146	5.967	56.510	27.194	3.463	6.943	1.364	13.886	3.009	1.140	15.430

¹⁾ Ohne Wohnheime.

3 Bestand an Wohngebäuden in Deutschland nach Verwaltungsbezirken

- Wohngebäude 2003 nach Gebäudearten -

Gegenstand der Nachweisung	Wohngebäude ¹⁾										
	zusammen			davon							
				mit 1 Wohnung		mit 2 Wohnungen			mit 3 oder mehr Wohnungen		
	Gebäude	Wohnfläche	Wohnungen	Gebäude/ Wohnungen	Wohnfläche	Gebäude	Wohnfläche	Wohnungen	Gebäude	Wohnfläche	Wohnungen
	Anzahl	1 000 m ²	Anzahl		1 000 m ²	Anzahl	1 000 m ²	Anzahl		1 000 m ²	Anzahl
RB Weser-Ems											
Bestand am 31.12.2002	655.524	102.333	1.019.466	493.658	61.034	104.973	19.839	209.946	56.893	21.460	315.862
+ Zugang durch											
Err. neuer Gebäude	9.574	1.534	11.815	8.325	1.206	1.005	216	2.010	244	112	1.480
Baum. an best. Gebäuden	137	180	1.094	-633	-25	685	174	1.370	85	31	357
- Totalabgang	14	3	25	13	2	1	0	2	-	1	10
Bestand am 31.12.2003	665.222	104.044	1.032.356	501.337	62.214	106.662	20.228	213.324	57.223	21.603	317.695
Davon:											
Kreisfreie Städte											
Delmenhorst	19.758	3.159	36.510	14.039	1.575	3.286	565	6.572	2.433	1.019	15.899
Emden	13.322	2.002	24.115	10.122	1.056	1.259	201	2.518	1.941	745	11.475
Oldenburg (Oldenburg)	39.024	6.724	80.611	26.424	3.065	5.833	991	11.666	6.767	2.668	42.521
Osnabrück	29.339	6.544	82.030	13.564	1.681	6.314	1.110	12.628	9.461	3.753	55.838
Wilhelmshaven	16.400	3.528	45.845	9.165	1.097	1.733	285	3.466	5.502	2.146	33.214
Landkreise											
Ammerland	35.146	5.129	47.604	28.235	3.513	5.189	991	10.378	1.722	625	8.991
Aurich	65.104	8.474	84.598	55.520	6.277	6.800	1.192	13.600	2.784	1.006	15.478
Cloppenburg	38.703	6.277	51.068	30.571	4.296	6.583	1.413	13.166	1.549	568	7.331
Emsland	83.748	13.091	113.210	66.485	8.866	13.347	2.739	26.694	3.916	1.486	20.031
Friesland	34.099	4.669	48.178	27.085	3.104	4.720	800	9.440	2.294	765	11.653
Grafschaft Bentheim	38.057	5.631	51.548	30.805	3.874	5.564	1.085	11.128	1.688	672	9.615
Leer	52.238	6.751	66.366	44.443	5.067	5.735	995	11.470	2.060	689	10.453
Oldenburg (Oldenburg)	36.411	5.497	49.115	28.597	3.672	6.132	1.208	12.264	1.682	617	8.254
Osnabrück	83.320	14.466	135.584	53.118	7.163	22.348	4.376	44.696	7.854	2.927	37.770
Vechta	32.781	5.554	45.311	25.579	3.712	5.610	1.205	11.220	1.592	638	8.512
Wesermarsch	28.275	3.922	42.483	22.109	2.468	3.611	625	7.222	2.555	829	13.152
Wittmund	19.497	2.625	28.180	15.476	1.727	2.598	449	5.196	1.423	450	7.508
Nordrhein-Westfalen											
Insgesamt											
Bestand am 31.12.2002	3.491.464	681.567	8.133.200	1.999.900	240.910	722.904	124.948	1.445.808	768.660	315.709	4.687.492
+ Zugang durch											
Err. neuer Gebäude	30.409	5.371	48.147	25.190	3.409	2.948	619	5.896	2.271	1.344	17.061
Baum. an best. Gebäuden	408	575	3.967	-1.639	-78	1.553	411	3.106	494	243	2.500
- Totalabgang	1.514	309	3.901	867	107	258	46	516	389	157	2.518
Bestand am 31.12.2003	3.521.850	687.321	8.182.768	2.023.535	244.220	727.235	125.945	1.454.470	771.080	317.156	4.704.763
Kreisfreie Städte zusammen											
Bestand am 31.12.2002	1.112.146	274.412	3.717.363	483.302	55.832	193.423	31.946	386.846	435.421	186.634	2.847.215
+ Zugang durch											
Err. neuer Gebäude	6.889	1.439	14.209	5.634	744	394	83	788	861	611	7.787
Baum. an best. Gebäuden	75	131	807	-120	15	89	34	178	106	82	749
- Totalabgang	503	110	1.643	234	30	74	12	148	195	68	1.261
Bestand am 31.12.2003	1.119.252	275.944	3.731.558	489.132	56.613	193.902	32.061	387.804	436.218	187.269	2.854.622
Landkreise zusammen											
Bestand am 31.12.2002	2.379.318	407.155	4.415.837	1.516.598	185.077	529.481	93.002	1.058.962	333.239	129.075	1.840.277
+ Zugang durch											
Err. neuer Gebäude	23.520	3.932	33.938	19.556	2.665	2.554	536	5.108	1.410	733	9.274
Baum. an best. Gebäuden	333	444	3.160	-1.519	-93	1.464	377	2.928	388	160	1.751
- Totalabgang	1.011	199	2.258	633	77	184	34	368	194	89	1.257
Bestand am 31.12.2003	2.402.598	411.377	4.451.210	1.534.403	187.607	533.333	93.884	1.066.666	334.862	129.887	1.850.141
RB Düsseldorf											
Bestand am 31.12.2002	925.105	197.439	2.512.230	499.077	58.104	160.230	26.608	320.460	265.798	112.726	1.692.693
+ Zugang durch											
Err. neuer Gebäude	7.446	1.354	12.576	6.293	824	519	109	1.038	634	420	5.245
Baum. an best. Gebäuden	88	98	593	-172	5	201	49	402	59	43	363
- Totalabgang	457	106	1.424	236	27	58	10	116	163	68	1.072
Bestand am 31.12.2003	932.183	198.784	2.523.976	504.963	58.906	160.892	26.756	321.784	266.328	113.122	1.697.229
Davon:											
Kreisfreie Städte											
Düsseldorf	66.820	22.393	315.881	23.026	2.762	9.324	1.570	18.648	34.470	18.061	274.207
Duisburg	77.373	17.931	254.282	32.863	3.425	12.059	1.834	24.118	32.451	12.672	197.301
Essen	84.809	22.331	312.419	30.564	3.386	13.589	2.242	27.178	40.656	16.703	254.677
Krefeld	43.524	9.403	120.090	23.901	2.818	6.650	1.141	13.300	12.973	5.444	82.889
Mönchengladbach	51.512	9.828	123.653	28.348	3.221	9.759	1.552	19.518	13.405	5.055	75.787
Mühlheim a.d. Ruhr	28.778	6.917	89.289	11.571	1.403	5.980	1.048	11.960	11.227	4.466	65.758
Oberhausen	35.097	7.573	103.499	14.037	1.472	7.001	1.113	14.002	14.059	4.988	75.460
Remscheid	19.607	4.443	58.429	8.632	1.009	4.275	708	8.550	6.700	2.726	41.247
Solingen	28.623	5.750	76.991	12.793	1.404	5.970	944	11.940	9.860	3.403	52.258
Wuppertal	50.401	13.696	187.090	19.621	2.326	8.619	1.465	17.238	22.161	9.906	150.231

¹⁾ Ohne Wohnheime.

3 Bestand an Wohngebäuden in Deutschland nach Verwaltungsbezirken

- Wohngebäude 2003 nach Gebäudearten -

Gegenstand der Nachweisung	Wohngebäude ¹⁾										
	zusammen			davon							
				mit 1 Wohnung		mit 2 Wohnungen			mit 3 oder mehr Wohnungen		
	Gebäude	Wohnfläche	Wohnungen	Gebäude/Wohnungen	Wohnfläche	Gebäude	Wohnfläche	Wohnungen	Gebäude	Wohnfläche	Wohnungen
	Anzahl	1 000 m ²	Anzahl		1 000 m ²	Anzahl	1 000 m ²	Anzahl		1 000 m ²	Anzahl
Landkreise											
Kleve	82.320	12.064	121.381	62.952	7.568	12.583	2.169	25.166	6.785	2.327	33.263
Mettmann	89.797	19.591	235.251	51.763	6.312	16.831	2.836	33.662	21.203	10.444	149.826
Neuss	97.545	17.796	199.978	64.346	7.760	17.338	2.962	34.676	15.861	7.075	100.956
Viersen	76.594	11.770	129.894	54.882	6.308	13.114	2.106	26.228	8.598	3.355	48.784
Wesel	99.383	17.298	195.849	65.664	7.733	17.800	3.067	35.600	15.919	6.498	94.585
RB Köln											
Bestand am 31.12.2002	888.783	164.892	1.939.733	572.883	67.665	154.175	26.431	308.350	161.725	70.795	1.058.500
+ Zugang durch											
Err. neuer Gebäude	7.814	1.423	12.784	6.479	895	695	146	1.390	640	382	4.915
Baum. an best. Gebäuden	99	136	942	-234	19	204	54	408	129	63	768
- Totalabgang	316	60	820	196	23	54	8	108	66	29	516
Bestand am 31.12.2003	897.462	166.507	1.953.993	579.882	68.642	155.108	26.636	310.216	162.472	71.229	1.063.895
Davon:											
Kreisfreie Städte											
Aachen	37.587	9.205	124.940	18.822	2.279	5.749	998	11.498	13.016	5.928	94.620
Bonn	52.061	12.002	153.025	26.775	3.312	8.305	1.419	16.610	16.981	7.271	109.640
Köln	127.594	36.131	503.681	58.166	6.746	16.765	2.822	33.530	52.663	26.563	411.985
Leverkusen	26.652	5.921	74.900	14.151	1.641	4.642	759	9.284	7.859	3.521	51.465
Landkreise											
Aachen	73.191	11.564	132.922	47.146	5.317	15.273	2.480	30.546	10.772	3.767	55.230
Düren	69.273	10.591	111.817	51.552	6.115	10.486	1.772	20.972	7.235	2.704	39.293
Erfkreis	106.807	17.413	191.026	77.828	9.036	16.200	2.711	32.400	12.779	5.665	80.798
Euskirchen	53.084	7.589	75.830	41.164	4.823	8.323	1.479	16.646	3.597	1.287	18.020
Heinsberg	73.321	10.270	103.229	58.192	6.773	10.570	1.793	21.140	4.559	1.705	23.897
Oberbergischer Kreis	65.966	10.819	116.469	39.733	4.786	18.628	3.267	37.256	7.605	2.765	39.480
Rheinisch-Bergischer Kreis	66.188	11.578	124.381	42.459	5.219	14.377	2.527	28.754	9.352	3.833	53.168
Rhein-Sieg-Kreis	145.738	23.425	241.773	103.894	12.595	25.790	4.610	51.580	16.054	6.220	86.299
RB Münster											
Bestand am 31.12.2002	531.047	98.164	1.102.544	318.769	39.731	113.943	20.388	227.886	98.335	38.044	555.889
+ Zugang durch											
Err. neuer Gebäude	5.708	960	8.406	4.770	645	590	124	1.180	348	191	2.456
Baum. an best. Gebäuden	77	113	930	-527	-52	509	126	1.018	95	39	439
- Totalabgang	317	59	706	190	24	57	11	114	70	24	402
Bestand am 31.12.2003	536.515	99.178	1.111.174	322.822	40.300	114.985	20.628	229.970	98.708	38.249	558.382
Davon:											
Kreisfreie Städte											
Bottrop	21.450	4.175	54.289	8.954	968	6.157	964	12.314	6.339	2.242	33.021
Gelsenkirchen	35.324	9.676	139.681	10.658	1.160	5.569	872	11.138	19.097	7.643	117.885
Münster	47.055	10.844	133.722	26.027	3.351	7.174	1.307	14.348	13.854	6.185	93.347
Landkreise											
Borken	88.683	14.095	134.023	63.869	8.275	18.261	3.433	36.522	6.553	2.387	33.632
Coesfeld	49.580	8.081	77.772	34.070	4.443	11.272	2.075	22.544	4.238	1.563	21.158
Recklinghausen	122.099	23.786	293.333	62.963	7.049	26.528	4.474	53.056	32.608	12.263	177.314
Steinfurt	106.846	17.367	166.840	73.213	9.471	25.177	4.735	50.354	8.456	3.162	43.273
Warendorf	65.478	11.154	111.514	43.068	5.583	14.847	2.767	29.694	7.563	2.804	38.752
RB Detmold											
Bestand am 31.12.2002	449.999	79.596	857.914	261.057	33.167	122.277	21.623	244.554	66.665	24.806	352.303
+ Zugang durch											
Err. neuer Gebäude	4.193	712	6.078	3.406	475	553	117	1.106	234	120	1.566
Baum. an best. Gebäuden	79	94	651	-307	-24	297	83	594	89	35	364
- Totalabgang	144	27	258	107	14	25	5	50	12	8	101
Bestand am 31.12.2003	454.127	80.375	864.385	264.049	33.604	123.102	21.818	246.204	66.976	24.953	354.132
Davon:											
Kreisfreie Stadt											
Bielefeld	55.135	11.641	149.072	25.188	3.027	13.067	2.133	26.134	16.880	6.481	97.750
Landkreise											
Gütersloh	78.595	13.899	141.443	47.484	6.232	20.209	3.734	40.418	10.902	3.933	53.541
Herford	59.342	10.121	109.954	31.735	3.930	20.055	3.455	40.110	7.552	2.736	38.109
Höxter	38.551	6.345	60.990	25.455	3.354	9.745	1.813	19.490	3.351	1.178	16.045
Lippe	83.762	14.129	155.527	46.502	5.695	25.349	4.273	50.698	11.911	4.161	58.327
Minden-Lübbecke	75.170	12.551	126.892	48.518	6.190	19.282	3.484	38.564	7.370	2.877	39.810
Paderborn	63.572	11.689	120.507	39.167	5.175	15.395	2.926	30.790	9.010	3.588	50.550

¹⁾ Ohne Wohnheime.

3 Bestand an Wohngebäuden in Deutschland nach Verwaltungsbezirken

- Wohngebäude 2003 nach Gebäudearten -

Gegenstand der Nachweisung	Wohngebäude ¹⁾										
	zusammen			davon							
				mit 1 Wohnung		mit 2 Wohnungen			mit 3 oder mehr Wohnungen		
	Gebäude	Wohnfläche	Wohnungen	Gebäude/ Wohnungen	Wohnfläche	Gebäude	Wohnfläche	Wohnungen	Gebäude	Wohnfläche	Wohnungen
	Anzahl	1 000 m ²	Anzahl		1 000 m ²	Anzahl	1 000 m ²	Anzahl		1 000 m ²	Anzahl
RB Arnsberg											
Bestand am 31.12.2002	696.530	141.477	1.720.779	348.114	42.243	172.279	29.897	344.558	176.137	69.337	1.028.107
+ Zugang durch											
Err. neuer Gebäude	5.248	922	8.303	4.242	569	591	123	1.182	415	230	2.879
Baum. an best. Gebäuden	65	136	851	-399	-26	342	99	684	122	63	566
- Totalabgang	280	58	693	138	18	64	12	128	78	27	427
Bestand am 31.12.2003	701.563	142.477	1.729.240	351.819	42.768	173.148	30.106	346.296	176.596	69.603	1.031.125
Davon:											
Kreisfreie Städte											
Bochum	54.514	13.765	188.726	19.517	2.262	10.525	1.736	21.050	24.472	9.767	148.159
Dortmund	88.128	22.055	301.432	36.925	4.225	15.308	2.540	30.616	35.895	15.290	233.891
Hagen	28.333	7.620	102.086	10.612	1.291	5.390	922	10.780	12.331	5.407	80.694
Hamm	35.749	6.640	80.780	20.177	2.278	7.701	1.291	15.402	7.871	3.070	45.201
Herne	23.126	6.005	83.601	7.804	847	4.324	682	8.648	10.998	4.476	67.149
Landkreise											
Ennepe-Ruhr-Kreis	59.441	13.058	163.839	25.413	3.090	15.217	2.595	30.434	18.811	7.372	107.992
Hochsauerland-Kreis	66.717	11.606	119.499	38.202	4.929	19.997	3.681	39.994	8.518	2.996	41.303
Märkischer Kreis	85.966	16.542	198.204	41.597	5.061	24.429	4.146	48.858	19.940	7.334	107.749
Olpe	32.621	5.610	55.305	18.160	2.382	11.189	2.124	22.378	3.272	1.104	14.767
Siegen-Wittgenstein	70.644	11.725	125.449	41.190	5.130	21.755	3.799	43.510	7.699	2.796	40.749
Soest	71.788	12.396	127.518	44.295	5.720	18.219	3.357	36.438	9.274	3.319	46.785
Unna	84.536	15.456	182.801	47.927	5.554	19.094	3.233	38.188	17.515	6.669	96.686
Rheinland-Pfalz											
Insgesamt											
Bestand am 31.12.2002	1.066.173	176.645	1.819.022	732.272	89.916	219.128	40.124	438.256	114.773	46.607	648.494
+ Zugang durch											
Err. neuer Gebäude	9.336	1.669	13.104	7.332	1.085	1.519	341	3.038	485	244	2.734
Baum. an best. Gebäuden	504	287	1.723	-330	41	639	159	1.278	195	87	775
- Totalabgang	70	17	173	42	5	10	2	20	18	10	111
Bestand am 31.12.2003	1.075.947	178.585	1.833.685	739.234	91.038	221.276	40.621	442.552	115.437	46.928	651.899
Kreisfreie Städte zusammen											
Bestand am 31.12.2002	187.338	41.343	505.263	100.589	12.139	38.327	6.710	76.654	48.422	22.494	328.020
+ Zugang durch											
Err. neuer Gebäude	1.099	221	1.905	866	126	130	30	260	103	65	779
Baum. an best. Gebäuden	58	55	290	-51	6	91	24	182	18	25	159
- Totalabgang	22	10	97	9	1	2	0	4	11	8	84
Bestand am 31.12.2003	188.473	41.610	507.361	101.395	12.270	38.546	6.763	77.092	48.532	22.576	328.874
Landkreise zusammen											
Bestand am 31.12.2002	878.835	135.302	1.313.759	631.683	77.778	180.801	33.414	361.602	66.351	24.113	320.474
+ Zugang durch											
Err. neuer Gebäude	8.237	1.448	11.199	6.466	959	1.389	311	2.778	382	178	1.955
Baum. an best. Gebäuden	446	232	1.433	-279	35	548	134	1.096	177	62	616
- Totalabgang	48	8	76	33	4	8	2	16	7	2	27
Bestand am 31.12.2003	887.474	136.975	1.326.324	637.839	78.768	182.730	33.858	365.460	66.905	24.351	323.025
RB Koblenz											
Bestand am 31.12.2002	419.016	66.416	665.486	290.211	35.677	87.600	15.937	175.200	41.205	14.803	200.075
+ Zugang durch											
Err. neuer Gebäude	3.906	687	5.403	3.053	452	659	145	1.318	194	90	1.032
Baum. an best. Gebäuden	184	95	536	-129	14	247	60	494	66	20	171
- Totalabgang	24	4	41	15	2	4	1	8	5	1	18
Bestand am 31.12.2003	423.085	67.195	671.392	293.121	36.142	88.502	16.141	177.004	41.462	14.913	201.267
Davon:											
Kreisfreie Stadt											
Koblenz	19.442	4.633	55.446	8.656	1.077	4.162	740	8.324	6.624	2.816	38.466
Landkreise											
Ahrweiler	36.815	5.742	58.240	26.374	3.161	6.732	1.210	13.464	3.709	1.370	18.402
Altenkirchen (Westerwald)	40.532	5.900	57.660	28.512	3.448	9.640	1.709	19.280	2.380	742	9.868
Bad Kreuznach	43.530	6.907	70.110	31.423	3.843	8.143	1.502	16.286	3.964	1.563	22.401
Birkenfeld	27.054	4.113	41.184	18.877	2.307	5.875	1.053	11.750	2.302	754	10.557
Cochem-Zell	22.132	3.190	29.724	16.932	2.072	3.929	740	7.858	1.271	378	4.934
Mayen-Koblenz	57.722	9.143	92.919	38.529	4.665	12.687	2.257	25.374	6.506	2.221	29.016
Neuwied	50.016	7.789	78.714	34.614	4.223	10.531	1.889	21.062	4.871	1.676	23.038
Rhein-Hunsrück-Kreis	30.731	4.859	45.527	21.921	2.800	6.323	1.191	12.646	2.487	868	10.960
Rhein-Lahn-Kreis	35.263	5.769	57.470	23.213	2.927	8.075	1.500	16.150	3.975	1.343	18.107
Westerwaldkreis	59.848	9.150	84.398	44.070	5.621	12.405	2.348	24.810	3.373	1.182	15.518

¹⁾ Ohne Wohnheime.

3 Bestand an Wohngebäuden in Deutschland nach Verwaltungsbezirken

- Wohngebäude 2003 nach Gebäudearten -

Gegenstand der Nachweisung	Wohngebäude ¹⁾										
	zusammen			davon							
				mit 1 Wohnung		mit 2 Wohnungen			mit 3 oder mehr Wohnungen		
	Gebäude	Wohnfläche	Wohnungen	Gebäude/ Wohnungen	Wohnfläche	Gebäude	Wohnfläche	Wohnungen	Gebäude	Wohnfläche	Wohnungen
	Anzahl	1 000 m ²	Anzahl		1 000 m ²	Anzahl	1 000 m ²	Anzahl		1 000 m ²	Anzahl
RB Trier											
Bestand am 31.12.2002	149.436	22.795	226.946	109.071	13.195	27.885	5.100	55.770	12.480	4.501	62.105
+ Zugang durch											
Err. neuer Gebäude	1.215	207	1.704	983	143	179	38	358	53	27	363
Baum. an best. Gebäuden	79	32	231	-22	6	78	17	156	23	8	97
- Totalabgang	7	1	11	5	1	-	-	-	2	1	6
Bestand am 31.12.2003	150.723	23.033	228.870	110.027	13.344	28.142	5.155	56.284	12.554	4.535	62.559
Davon:											
Kreisfreie Stadt											
Trier	18.985	4.074	50.594	9.172	1.096	4.102	708	8.204	5.711	2.270	33.218
Landkreise											
Bernkastel-Wittlich	36.575	5.258	50.113	27.807	3.363	6.710	1.221	13.420	2.058	674	8.886
Bitburg-Prüm	32.066	4.535	42.130	25.233	3.044	5.288	997	10.576	1.545	495	6.321
Daun	22.291	3.107	29.706	17.572	2.076	3.695	678	7.390	1.024	353	4.744
Trier-Saarburg	40.806	6.059	56.327	30.243	3.765	8.347	1.552	16.694	2.216	742	9.390
RB Rheinhessen-Pfalz											
Bestand am 31.12.2002	497.721	87.433	926.590	332.990	41.044	103.643	19.087	207.286	61.088	27.303	386.314
+ Zugang durch											
Err. neuer Gebäude	4.215	775	5.997	3.296	490	681	158	1.362	238	127	1.339
Baum. an best. Gebäuden	241	161	956	-179	21	314	81	628	106	59	507
- Totalabgang	39	12	121	22	2	6	1	12	11	9	87
Bestand am 31.12.2003	502.139	88.357	933.423	336.086	41.553	104.632	19.325	209.264	61.421	27.480	388.073
Davon:											
Kreisfreie Städte											
Frankenthal (Pfalz)	8.308	1.929	22.682	5.096	622	1.459	261	2.918	1.753	1.045	14.668
Kaiserslautern	18.925	4.212	53.067	9.307	1.173	4.259	736	8.518	5.359	2.303	35.242
Landau in der Pfalz	9.451	1.823	19.684	6.162	750	1.592	297	3.184	1.697	776	10.338
Ludwigshafen am Rhein	26.143	6.243	79.559	14.237	1.646	4.669	791	9.338	7.237	3.806	55.984
Mainz	28.651	7.394	96.913	15.065	1.857	5.403	960	10.806	8.183	4.577	71.042
Neustadt a.d. Weinstraße	12.834	2.421	26.116	7.840	987	2.759	508	5.518	2.235	926	12.758
Pirmasens	10.158	2.019	24.310	4.761	570	2.582	443	5.164	2.815	1.006	14.385
Speyer	9.333	2.008	23.366	5.342	623	1.745	313	3.490	2.246	1.073	14.534
Worms	17.260	3.236	38.248	10.683	1.239	3.312	569	6.624	3.265	1.427	20.941
Zweibrücken	8.983	1.619	17.376	5.074	633	2.502	436	5.004	1.407	550	7.298
Landkreise											
Alzey-Worms	36.764	5.510	51.370	28.679	3.536	6.157	1.187	12.314	1.928	787	10.377
Bad Dürkheim	39.822	6.240	61.078	28.989	3.553	7.745	1.440	15.490	3.088	1.248	16.599
Donnersbergkreis	23.573	3.578	33.959	17.765	2.187	4.340	832	8.680	1.468	559	7.514
Germersheim	31.784	5.411	52.081	22.766	2.939	6.393	1.248	12.786	2.625	1.224	16.529
Kaiserslautern	34.970	5.682	53.262	22.629	2.887	9.629	1.846	19.258	2.712	950	11.375
Kusel	25.471	3.753	35.327	18.224	2.247	6.154	1.145	12.308	1.093	360	4.795
Südliche Weinstraße	32.909	4.994	47.216	25.096	3.102	5.869	1.099	11.738	1.944	793	10.382
Ludwigshafen	42.044	6.813	66.546	29.749	3.697	8.895	1.659	17.790	3.400	1.456	19.007
Mainz-Bingen	51.625	8.523	84.993	35.534	4.394	10.729	2.014	21.458	5.362	2.115	28.001
Südwestpfalz	33.131	4.950	46.270	23.088	2.912	8.439	1.539	16.878	1.604	498	6.304
Saarland											
Insgesamt											
Bestand am 31.12.2002	290.795	47.542	491.818	182.276	22.614	80.402	14.363	160.804	28.117	10.565	148.738
+ Zugang durch											
Err. neuer Gebäude	1.531	276	2.287	1.179	172	258	57	516	94	47	592
Baum. an best. Gebäuden	30	64	488	-203	-11	147	43	294	86	31	397
- Totalabgang	52	21	87	34	4	10	14	20	8	2	33
Bestand am 31.12.2003	292.304	47.861	494.506	183.218	22.771	80.797	14.449	161.594	28.289	10.641	149.694
Davon:											
Stadtverband											
Saarbrücken	80.995	15.032	174.651	42.133	5.021	23.843	4.103	47.686	15.019	5.908	84.832
Landkreise											
Merzig-Wadern	33.722	5.041	45.208	25.508	3.282	6.871	1.300	13.742	1.343	458	5.958
Neunkirchen	40.744	6.519	69.043	23.516	2.818	13.275	2.321	26.550	3.953	1.380	18.977
Saarlouis	62.353	9.679	92.970	42.107	5.347	16.465	3.014	32.930	3.781	1.318	17.933
Saar-Pfalz-Kreis	45.324	7.160	71.911	29.817	3.738	12.439	2.213	24.878	3.068	1.208	17.216
Sankt Wendel	29.166	4.430	40.723	20.137	2.565	7.904	1.498	15.808	1.125	367	4.778

¹⁾ Ohne Wohnheime.

3 Bestand an Wohngebäuden in Deutschland nach Verwaltungsbezirken

- Wohngebäude 2003 nach Gebäudearten -

Gegenstand der Nachweisung	Wohngebäude ¹⁾										
	zusammen			davon							
				mit 1 Wohnung		mit 2 Wohnungen			mit 3 oder mehr Wohnungen		
	Gebäude	Wohnfläche	Wohnungen	Gebäude/ Wohnungen	Wohnfläche	Gebäude	Wohnfläche	Wohnungen	Gebäude	Wohnfläche	Wohnungen
	Anzahl	1 000 m ²	Anzahl		1 000 m ²	Anzahl	1 000 m ²	Anzahl		1 000 m ²	Anzahl
Sachsen											
Insgesamt											
Bestand am 31.12.2002	763.377	158.234	2.308.539	393.219	39.201	156.225	22.621	312.450	213.933	96.413	1.602.870
+ Zugang durch											
Err. neuer Gebäude	4.919	714	6.597	4.261	528	490	92	980	168	94	1.356
Baum. an best. Gebäuden	399	237	1.746	25	40	198	48	396	176	149	1.325
- Totalabgang	1.855	1.002	16.752	427	43	168	27	336	1.260	932	15.989
Bestand am 31.12.2003	766.841	158.186	2.300.247	397.078	39.726	156.745	22.733	313.490	213.018	95.727	1.589.679
Stadtkreise zusammen											
Bestand am 31.12.2002	171.157	59.603	928.008	66.906	6.859	19.013	2.889	38.026	85.238	49.855	823.076
+ Zugang durch											
Err. neuer Gebäude	1.608	239	2.222	1.429	177	118	23	236	61	40	557
Baum. an best. Gebäuden	73	96	574	-2	9	23	7	46	52	81	530
- Totalabgang	807	543	9.213	89	8	39	6	78	679	528	9.046
Bestand am 31.12.2003	172.031	59.395	921.591	68.244	7.036	19.115	2.912	38.230	84.672	49.447	815.117
Landkreise zusammen											
Bestand am 31.12.2002	592.220	98.631	1.380.531	326.313	32.342	137.212	19.733	274.424	128.695	46.557	779.794
+ Zugang durch											
Err. neuer Gebäude	3.311	475	4.375	2.832	352	372	69	744	107	54	799
Baum. an best. Gebäuden	326	140	1.172	27	31	175	41	350	124	68	795
- Totalabgang	1.048	459	7.539	338	35	129	21	258	581	404	6.943
Bestand am 31.12.2003	594.810	98.791	1.378.656	328.834	32.690	137.630	19.821	275.260	128.346	46.279	774.562
RB Chemnitz											
Bestand am 31.12.2002	290.194	56.952	849.701	133.163	12.963	70.909	9.978	141.818	86.122	34.010	574.720
+ Zugang durch											
Err. neuer Gebäude	1.639	244	2.325	1.371	169	199	36	398	69	38	556
Baum. an best. Gebäuden	136	88	533	-15	14	82	20	164	69	54	384
- Totalabgang	932	510	8.670	143	14	82	12	164	707	484	8.363
Bestand am 31.12.2003	291.038	56.776	844.006	134.376	13.132	71.108	10.023	142.216	85.554	33.621	567.414
Davon:											
Stadtkreise											
Chemnitz	29.866	9.832	157.079	11.591	1.177	3.996	588	7.992	14.279	8.067	137.496
Plauen	10.466	2.734	43.642	4.665	465	1.339	197	2.678	4.462	2.072	36.299
Zwickau	13.922	3.865	61.106	5.281	519	2.207	317	4.414	6.434	3.029	51.411
Landkreise											
Annaberg	16.728	2.956	42.851	6.448	619	5.379	745	10.758	4.901	1.592	25.645
Chemnitzer Land	27.497	4.948	72.069	12.891	1.263	6.875	959	13.750	7.731	2.727	45.428
Freiberg	27.649	4.879	70.565	14.505	1.420	6.204	891	12.408	6.940	2.567	43.652
Vogtlandkreis	45.902	7.239	102.351	23.518	2.242	12.171	1.704	24.342	10.213	3.294	54.491
Mittlerer Erzgebirgskreis	19.275	3.022	42.868	9.260	892	5.785	807	11.570	4.230	1.323	22.038
Mittweida	30.200	4.728	66.652	16.744	1.612	7.118	1.003	14.236	6.338	2.114	35.672
Stollberg	18.008	3.114	45.995	7.752	755	5.156	707	10.312	5.100	1.652	27.931
Aue-Schwarzenberg	23.743	4.647	69.567	9.107	897	6.929	976	13.858	7.707	2.774	46.602
Zwickauer Land	27.782	4.810	69.261	12.614	1.271	7.949	1.128	15.898	7.219	2.410	40.749
RB Dresden											
Bestand am 31.12.2002	294.355	60.253	865.943	160.015	16.060	58.524	8.643	117.048	75.816	35.550	588.880
+ Zugang durch											
Err. neuer Gebäude	1.804	264	2.349	1.574	197	165	32	330	65	35	445
Baum. an best. Gebäuden	173	90	602	30	17	66	17	132	77	56	440
- Totalabgang	543	295	4.788	170	17	53	9	106	320	268	4.512
Bestand am 31.12.2003	295.789	60.312	864.106	161.449	16.257	58.702	8.682	117.404	75.638	35.373	585.253
Davon:											
Stadtkreise											
Dresden	51.533	18.241	282.956	19.807	2.053	6.356	993	12.712	25.370	15.194	250.437
Görlitz	7.768	2.600	38.641	3.091	323	672	111	1.344	4.005	2.166	34.206
Hoyerswerda	5.067	1.603	25.426	2.236	240	527	84	1.054	2.304	1.279	22.136
Landkreise											
Bautzen	33.309	5.333	70.711	20.395	2.067	7.464	1.085	14.928	5.450	2.181	35.388
Meißen	29.550	5.272	73.234	15.973	1.613	6.477	970	12.954	7.100	2.688	44.307
Niederschlesischer											
Oberlausitzkreis	23.962	3.560	45.746	16.756	1.688	4.283	656	8.566	2.923	1.216	20.424
Riesa-Grossenhain	23.762	4.107	57.025	14.545	1.475	4.694	701	9.388	4.523	1.931	33.092
Löbau-Zittau	33.915	5.386	74.157	18.972	1.838	8.071	1.155	16.142	6.872	2.393	39.043
Sächsische Schweiz	27.572	5.055	72.950	14.433	1.418	6.224	900	12.448	6.915	2.736	46.069
Weißeritzkreis	24.468	4.004	56.068	13.465	1.335	5.553	790	11.106	5.450	1.880	31.497
Kamenz	34.883	5.152	67.192	21.776	2.205	8.381	1.237	16.762	4.726	1.709	28.654

¹⁾ Ohne Wohnheime.

3 Bestand an Wohngebäuden in Deutschland nach Verwaltungsbezirken

- Wohngebäude 2003 nach Gebäudearten -

Gegenstand der Nachweisung	Wohngebäude ¹⁾										
	zusammen			davon							
				mit 1 Wohnung		mit 2 Wohnungen			mit 3 oder mehr Wohnungen		
	Gebäude	Wohnfläche	Wohnungen	Gebäude/ Wohnungen	Wohnfläche	Gebäude	Wohnfläche	Wohnungen	Gebäude	Wohnfläche	Wohnungen
	Anzahl	1 000 m ²	Anzahl		1 000 m ²	Anzahl	1 000 m ²	Anzahl		1 000 m ²	Anzahl
RB Leipzig											
Bestand am 31.12.2002	178.828	41.030	592.895	100.041	10.178	26.792	4.000	53.584	51.995	26.852	439.270
+ Zugang durch											
Err. neuer Gebäude	1.476	206	1.923	1.316	162	126	24	252	34	20	355
Baum. an best. Gebäuden	90	59	611	10	9	50	10	100	30	39	501
- Totalabgang	380	197	3.294	114	12	33	6	66	233	179	3.114
Bestand am 31.12.2003	180.014	41.098	592.135	101.253	10.338	26.935	4.028	53.870	51.826	26.732	437.012
Davon:											
Stadtkreis											
Leipzig	53.409	20.520	312.741	21.573	2.258	4.018	622	8.036	27.818	17.640	283.132
Landkreise											
Delitzsch	25.457	4.307	59.444	15.839	1.620	4.500	678	9.000	5.118	2.010	34.605
Döbeln	15.296	2.657	38.353	8.598	843	2.768	397	5.536	3.930	1.417	24.219
Leipziger Land	31.438	5.367	74.249	19.280	1.975	5.347	800	10.694	6.811	2.592	44.275
Muldentalkreis	31.085	4.690	61.331	20.412	2.074	5.952	875	11.904	4.721	1.741	29.015
Torgau-Öschatz	23.329	3.558	46.017	15.551	1.568	4.350	658	8.700	3.428	1.332	21.766
Sachsen-Anhalt											
Insgesamt											
Bestand am 31.12.2002	552.553	95.390	1.300.551	359.361	36.707	86.844	13.279	173.688	106.348	45.404	767.502
+ Zugang durch											
Err. neuer Gebäude	4.263	566	5.001	3.974	486	201	36	402	88	45	625
Baum. an best. Gebäuden	336	136	836	121	51	151	32	302	64	53	413
- Totalabgang	1.050	492	8.445	222	23	76	13	152	752	456	8.071
Bestand am 31.12.2003	556.103	95.601	1.297.948	363.234	37.220	87.120	13.335	174.240	105.749	45.047	760.474
Kreisfreie Städte zusammen											
Bestand am 31.12.2002	70.696	21.063	330.082	34.238	3.515	6.339	974	12.678	30.119	16.574	283.166
+ Zugang durch											
Err. neuer Gebäude	954	128	1.158	895	107	43	8	86	16	13	177
Baum. an best. Gebäuden	44	24	-30	16	7	41	9	82	-13	8	-128
- Totalabgang	254	182	3.411	34	3	6	1	12	214	177	3.365
Bestand am 31.12.2003	71.440	21.033	327.799	35.115	3.626	6.417	989	12.834	29.908	16.418	279.850
Landkreise zusammen											
Bestand am 31.12.2002	481.857	74.327	970.469	325.123	33.192	80.505	12.305	161.010	76.229	28.830	484.336
+ Zugang durch											
Err. neuer Gebäude	3.309	439	3.843	3.079	379	158	28	316	72	32	448
Baum. an best. Gebäuden	292	112	866	105	44	110	23	220	77	45	541
- Totalabgang	796	310	5.034	188	20	70	12	140	538	278	4.706
Bestand am 31.12.2003	484.663	74.567	970.149	328.119	33.595	80.703	12.345	161.406	75.841	28.628	480.624
RB Dessau											
Bestand am 31.12.2002	123.346	19.661	267.242	81.974	8.203	20.112	3.001	40.224	21.260	8.457	145.044
+ Zugang durch											
Err. neuer Gebäude	626	84	756	579	70	34	6	68	13	8	109
Baum. an best. Gebäuden	60	21	163	15	9	27	6	54	18	7	94
- Totalabgang	288	105	2.087	71	7	6	1	12	211	98	2.004
Bestand am 31.12.2003	123.744	19.661	266.075	82.497	8.274	20.167	3.012	40.334	21.080	8.374	143.244
Davon:											
Kreisfreie Stadt											
Dessau	14.498	3.163	46.400	8.978	937	1.451	221	2.902	4.069	2.005	34.520
Landkreise											
Anhalt-Zerbst	19.352	2.868	36.458	13.600	1.390	3.093	481	6.186	2.659	997	16.672
Bernburg	17.063	2.484	34.240	11.369	1.085	2.629	380	5.258	3.065	1.019	17.613
Bitterfeld	23.794	3.866	54.319	14.857	1.470	4.531	654	9.062	4.406	1.743	30.400
Köthen	16.591	2.430	32.782	11.568	1.124	2.397	343	4.794	2.626	963	16.420
Wittenberg	32.446	4.849	61.876	22.125	2.268	6.066	933	12.132	4.255	1.648	27.619

¹⁾ Ohne Wohnheime.

3 Bestand an Wohngebäuden in Deutschland nach Verwaltungsbezirken

- Wohngebäude 2003 nach Gebäudearten -

Gegenstand der Nachweisung	Wohngebäude ¹⁾										
	zusammen			davon							
				mit 1 Wohnung		mit 2 Wohnungen			mit 3 oder mehr Wohnungen		
	Gebäude	Wohnfläche	Wohnungen	Gebäude/Wohnungen	Wohnfläche	Gebäude	Wohnfläche	Wohnungen	Gebäude	Wohnfläche	Wohnungen
	Anzahl	1 000 m ²	Anzahl		1 000 m ²	Anzahl	1 000 m ²	Anzahl		1 000 m ²	Anzahl
RB Halle											
Bestand am 31.12.2002	169.131	31.110	438.263	105.768	10.625	26.700	4.005	53.400	36.663	16.480	279.095
+ Zugang durch											
Err. neuer Gebäude	1.346	173	1.515	1.246	151	75	13	150	25	9	119
Baum. an best. Gebäuden	107	52	322	46	20	40	8	80	21	24	196
- Totalabgang	432	209	3.441	68	7	42	7	84	322	195	3.289
Bestand am 31.12.2003	170.152	31.125	436.659	106.992	10.788	26.773	4.018	53.546	36.387	16.318	276.121
Davon:											
Kreisfreie Stadt Halle (Saale)	27.233	9.357	148.787	11.124	1.150	2.476	382	4.952	13.633	7.825	132.711
Landkreise											
Burgenlandkreis	30.757	5.263	70.578	18.239	1.886	5.761	885	11.522	6.757	2.492	40.817
Mansfelder Land	27.892	3.729	50.046	19.759	1.858	4.760	682	9.520	3.373	1.189	20.767
Merseburg-Querfurt	29.703	4.790	63.706	19.954	2.045	4.358	664	8.716	5.391	2.081	35.036
Saalkreis	21.143	2.684	31.750	16.068	1.630	3.403	506	6.806	1.672	548	8.876
Sangerhausen	16.363	2.433	31.377	11.770	1.202	2.573	401	5.146	2.020	830	14.461
Weißenfels	17.061	2.869	40.415	10.078	1.018	3.442	498	6.884	3.541	1.353	23.453
RB Magdeburg											
Bestand am 31.12.2002	260.076	44.619	595.046	171.619	17.879	40.032	6.273	80.064	48.425	20.467	343.363
+ Zugang durch											
Err. neuer Gebäude	2.291	310	2.730	2.149	265	92	17	184	50	28	397
Baum. an best. Gebäuden	169	63	351	60	22	84	19	168	25	22	123
- Totalabgang	330	177	2.917	83	9	28	5	56	219	163	2.778
Bestand am 31.12.2003	262.207	44.815	595.214	173.745	18.157	40.180	6.304	80.360	48.282	20.354	341.109
Davon:											
Kreisfreie Stadt Magdeburg	29.709	8.513	132.612	15.013	1.538	2.490	387	4.980	12.206	6.588	112.619
Landkreise											
Aschersleben-											
Staßfurter-Landkreis	23.570	3.718	51.002	15.674	1.558	3.350	500	6.700	4.546	1.660	28.628
Bördekreis	20.517	2.990	37.252	14.205	1.476	3.467	538	6.934	2.845	976	16.113
Halberstadt	18.226	3.038	39.208	12.501	1.313	2.564	403	5.128	3.161	1.322	21.579
Jerichower Land	25.581	3.784	47.148	18.938	1.991	3.270	506	6.540	3.373	1.286	21.670
Ohre-Kreis	30.460	4.477	53.444	21.941	2.338	5.085	817	10.170	3.434	1.322	21.333
Quedlinburg	17.361	2.753	37.662	10.532	1.041	3.468	507	6.936	3.361	1.206	20.194
Schönebeck	16.869	2.754	38.698	10.758	1.076	2.624	385	5.248	3.487	1.294	22.692
Stendal	33.752	5.382	68.255	24.257	2.535	4.527	731	9.054	4.968	2.116	34.944
Wernigerode	20.036	3.403	44.630	10.913	1.154	5.256	801	10.512	3.867	1.449	23.205
Altmarkkreis Salzwedel	26.126	4.003	45.303	19.013	2.138	4.079	729	8.158	3.034	1.136	18.132
Schleswig-Holstein											
Insgesamt											
Bestand am 31.12.2002	702.994	112.230	1.310.700	526.574	58.601	91.884	15.817	183.768	84.536	37.813	600.358
+ Zugang durch											
Err. neuer Gebäude	7.089	1.039	9.508	6.404	798	407	78	814	278	163	2.290
Baum. an best. Gebäuden	169	143	849	-160	39	213	49	426	116	55	583
- Totalabgang	186	48	835	95	13	25	4	50	66	32	690
Bestand am 31.12.2003	710.065	114.036	1.320.224	532.723	59.859	92.479	16.018	184.958	84.863	38.161	602.543
Kreisfreie Städte zusammen											
Bestand am 31.12.2002	106.141	23.142	325.092	63.412	6.621	11.910	1.887	23.820	30.819	14.635	237.860
+ Zugang durch											
Err. neuer Gebäude	768	122	1.210	695	81	29	6	58	44	35	457
Baum. an best. Gebäuden	10	22	51	-20	7	24	5	48	6	10	23
- Totalabgang	50	21	496	7	1	3	0	6	40	20	483
Bestand am 31.12.2003	106.869	23.264	325.857	64.080	6.708	11.960	1.897	23.920	30.829	14.659	237.857
Davon:											
Flensburg	14.612	3.454	46.372	8.605	989	1.301	218	2.602	4.706	2.246	35.165
Kiel	34.443	8.845	128.293	19.240	1.971	3.149	509	6.298	12.054	6.365	102.755
Lübeck	39.955	7.841	110.709	23.826	2.425	5.560	857	11.120	10.569	4.559	75.763
Neumünster	17.859	3.124	40.483	12.409	1.324	1.950	312	3.900	3.500	1.489	24.174

¹⁾ Ohne Wohnheime.

3 Bestand an Wohngebäuden in Deutschland nach Verwaltungsbezirken

- Wohngebäude 2003 nach Gebäudearten -

Gegenstand der Nachweisung	Wohngebäude ¹⁾										
	zusammen			davon							
				mit 1 Wohnung		mit 2 Wohnungen			mit 3 oder mehr Wohnungen		
	Gebäude	Wohnfläche	Wohnungen	Gebäude/ Wohnungen	Wohnfläche	Gebäude	Wohnfläche	Wohnungen	Gebäude	Wohnfläche	Wohnungen
	Anzahl	1 000 m ²	Anzahl		1 000 m ²	Anzahl	1 000 m ²	Anzahl		1 000 m ²	Anzahl
Landkreise zusammen											
Bestand am 31.12.2002	596.853	89.088	985.608	463.162	51.980	79.974	13.930	159.948	53.717	23.178	362.498
+ Zugang durch											
Err. neuer Gebäude	6.321	918	8.298	5.709	716	378	73	756	234	129	1.833
Baum. an best. Gebäuden	159	121	798	-140	32	189	44	378	110	45	560
- Totalabgang	136	27	339	88	12	22	4	44	26	12	207
Bestand am 31.12.2003	603.196	90.772	994.367	468.643	53.150	80.519	14.121	161.038	54.034	23.502	364.686
Davon:											
Dithmarschen	46.221	6.063	63.545	38.691	4.281	4.826	817	9.652	2.704	965	15.202
Herzogtum Lauenburg	47.365	7.127	78.272	36.350	4.091	6.784	1.184	13.568	4.231	1.851	28.354
Nordfriesland	56.033	7.861	84.537	44.623	5.071	6.930	1.219	13.860	4.480	1.571	26.054
Ostholstein	56.130	8.712	102.646	41.633	4.631	8.060	1.387	16.120	6.437	2.693	44.893
Pinneberg	70.228	11.710	135.953	52.766	5.938	9.200	1.585	18.400	8.262	4.188	64.787
Plön	36.399	5.396	59.209	27.938	3.144	5.258	926	10.516	3.203	1.327	20.755
Rendsburg-Eckernförde	75.225	10.914	117.164	58.639	6.638	10.317	1.796	20.634	6.269	2.480	37.891
Schleswig-Flensburg	57.670	8.214	84.157	45.291	5.190	8.432	1.526	16.864	3.947	1.497	22.002
Segeberg	63.572	10.172	109.901	50.684	5.891	7.346	1.342	14.692	5.542	2.940	44.525
Steinburg	38.432	5.484	60.749	29.742	3.312	5.107	863	10.214	3.583	1.309	20.793
Stormarn	55.921	9.119	98.234	42.286	4.964	8.259	1.475	16.518	5.376	2.680	39.430
Thüringen											
Insgesamt											
Bestand am 31.12.2002	503.768	86.742	1.149.020	301.830	31.918	112.832	17.264	225.664	89.106	37.560	621.526
+ Zugang durch											
Err. neuer Gebäude	3.293	471	4.164	2.893	366	300	55	600	100	50	671
Baum. an best. Gebäuden	352	151	1.042	52	36	200	49	400	100	66	590
- Totalabgang	626	227	3.557	256	25	72	13	144	298	190	3.157
Bestand am 31.12.2003	506.788	87.137	1.150.672	304.520	32.295	113.260	17.356	226.520	89.008	37.486	619.632
Kreisfreie Städte zusammen											
Bestand am 31.12.2002	74.290	20.348	305.887	34.902	3.658	10.495	1.628	20.990	28.893	15.062	249.995
+ Zugang durch											
Err. neuer Gebäude	956	148	1.444	812	100	80	15	160	64	34	472
Baum. an best. Gebäuden	72	52	485	17	8	23	6	46	32	37	422
- Totalabgang	110	79	1.334	27	3	12	2	24	71	74	1.283
Bestand am 31.12.2003	75.208	20.468	306.482	35.704	3.762	10.586	1.647	21.172	28.918	15.059	249.606
Davon:											
Eisenach	6.938	1.638	23.490	2.823	294	1.264	197	2.528	2.851	1.147	18.139
Erfurt	24.943	7.312	110.348	12.011	1.300	3.198	506	6.396	9.734	5.506	91.941
Gera	13.889	4.146	64.330	5.937	615	1.818	274	3.636	6.134	3.256	54.757
Jena	12.991	3.456	51.391	6.591	684	1.636	260	3.272	4.764	2.512	41.528
Suhl	6.675	1.584	23.763	3.487	364	1.494	220	2.988	1.694	1.000	17.288
Weimar	9.772	2.332	33.160	4.855	505	1.176	189	2.352	3.741	1.639	25.953
Landkreise zusammen											
Bestand am 31.12.2002	429.478	66.394	843.133	266.928	28.261	102.337	15.637	204.674	60.213	22.497	371.531
+ Zugang durch											
Err. neuer Gebäude	2.337	323	2.720	2.081	266	220	40	440	36	16	199
Baum. an best. Gebäuden	280	99	557	35	28	177	43	354	68	29	168
- Totalabgang	516	148	2.223	229	22	60	10	120	227	115	1.874
Bestand am 31.12.2003	431.580	66.668	844.190	268.816	28.533	102.674	15.709	205.348	60.090	22.427	370.026
Davon:											
Altenburger Land	23.033	4.190	59.568	12.637	1.285	4.288	629	8.576	6.108	2.277	38.355
Eichsfeld	25.418	3.853	44.828	16.917	1.905	6.252	1.016	12.504	2.249	933	15.407
Gotha	33.258	5.378	69.915	20.018	2.088	7.688	1.153	15.376	5.552	2.137	34.521
Greiz	28.487	4.487	60.020	16.296	1.681	6.959	1.012	13.918	5.232	1.794	29.806
Hildburghausen	18.323	2.684	30.449	11.256	1.266	5.422	879	10.844	1.645	540	8.349
Saale-Holzland-Kreis	21.980	3.336	41.348	14.354	1.542	4.739	731	9.478	2.887	1.062	17.516
Ilm-Kreis	26.053	4.332	57.841	14.511	1.527	7.164	1.059	14.328	4.378	1.747	29.002
Kyffhäuserkreis	24.796	3.456	42.047	18.449	1.893	3.925	620	7.850	2.422	942	15.748
Nordhausen	21.446	3.489	45.308	13.818	1.462	4.387	679	8.774	3.241	1.348	22.716
Saale-Orla-Kreis	24.146	3.580	44.565	15.100	1.593	5.804	890	11.608	3.242	1.097	17.857
Schmalkalden-Meiningen	35.209	5.200	64.139	21.023	2.230	10.482	1.592	20.964	3.704	1.378	22.152
Saalfeld-Rudolstadt	27.908	4.576	61.549	15.481	1.627	7.289	1.085	14.578	5.138	1.864	31.490
Sömmerda	21.021	2.906	35.222	15.907	1.651	3.244	513	6.488	1.870	742	12.827
Sonneberg	15.318	2.405	31.807	7.644	784	5.130	740	10.260	2.544	881	13.903
Unstrut-Hainich-Kreis	28.145	4.285	52.691	18.834	2.014	5.596	881	11.192	3.715	1.390	22.665
Wartburgkreis	34.817	5.213	62.582	21.205	2.334	10.269	1.599	20.538	3.343	1.280	20.839
Weimarer Land	22.222	3.299	40.311	15.366	1.651	4.036	631	8.072	2.820	1.017	16.873

¹⁾ Ohne Wohnheime.

3 Bestand an Wohngebäuden in Deutschland nach Verwaltungsbezirken

- Wohngebäude 2003 nach Gebäudearten -

Gegenstand der Nachweisung	Wohngebäude ¹⁾										
	zusammen			davon							
				mit 1 Wohnung		mit 2 Wohnungen			mit 3 oder mehr Wohnungen		
	Gebäude	Wohnfläche	Wohnungen	Gebäude/ Wohnungen	Wohnfläche	Gebäude	Wohnfläche	Wohnungen	Gebäude	Wohnfläche	Wohnungen
	Anzahl	1 000 m ²	Anzahl		1 000 m ²	Anzahl	1 000 m ²	Anzahl		1 000 m ²	Anzahl

Nachrichtlich:
Berlin-Ost

Insgesamt

Bestand am 31.12.2002	113.293	46.799	711.937	52.831	5.341	6.597	1.041	13.194	53.865	40.418	645.912
+ Zugang durch											
Err. neuer Gebäude	1.299	229	2.205	1.150	135	76	13	152	73	81	903
Baum. an best. Gebäuden	15	76	204	-17	5	15	3	30	17	68	191
- Totalabgang	43	100	1.631	12	2	-	-	-	31	99	1.619
Bestand am 31.12.2003	114.564	47.004	712.715	53.952	5.480	6.688	1.057	13.376	53.924	40.468	645.387

Berlin-West

Insgesamt

Bestand am 31.12.2002	187.712	82.450	1.145.988	85.142	9.724	14.444	2.664	28.888	88.126	70.062	1.031.958
+ Zugang durch											
Err. neuer Gebäude	617	110	948	558	73	30	6	60	29	32	330
Baum. an best. Gebäuden	14	49	107	-7	5	13	5	26	8	39	88
- Totalabgang	38	14	159	23	3	5	1	10	10	9	126
Bestand am 31.12.2003	188.305	82.596	1.146.884	85.670	9.799	14.482	2.674	28.964	88.153	70.123	1.032.250

¹⁾ Ohne Wohnheime.

4 Bestand an Wohngebäuden und Wohnungen in Deutschland nach Raumordnungsregionen

4.1 Wohnungen 2003 nach der Zahl der Räume

Raumordnungsregion		Wohnungen in Wohn- und Nichtwohngebäuden ¹⁾										
		davon mit ... Räumen								Räume insgesamt	Wohn- fläche insgesamt	
		zusammen	1	2	3	4	5	6	7 oder mehr			
									Woh- nungen			Räume
		Anzahl										1 000 m ²
01	Schleswig-Holstein Nord	221.398	4.407	12.768	42.320	58.417	51.328	27.273	24.885	193.503	1.004.352	20.131
02	Schleswig-Holstein Südwest	128.844	1.330	6.211	23.198	34.695	31.603	17.476	14.331	110.391	595.388	12.025
03	Schleswig-Holstein Mitte	352.220	6.258	20.508	83.574	104.256	72.929	36.672	28.023	215.320	1.515.017	28.917
04	Schleswig-Holstein Ost	217.677	6.210	18.907	52.682	64.800	41.061	18.953	15.064	117.401	897.694	16.927
05	Schleswig-Holstein Süd	431.987	6.426	23.213	78.919	121.659	106.805	55.098	39.867	305.843	1.946.701	39.036
06	Hamburg	870.183	20.595	65.309	265.592	303.406	137.984	45.903	31.394	243.380	3.370.331	62.113
07	Westmecklenburg	242.998	3.907	14.219	58.625	84.697	50.283	20.896	10.371	77.667	1.001.466	18.115
08	Mittleres Mecklenburg/ Rostock	220.428	7.489	15.014	55.916	77.988	42.428	15.002	6.591	49.423	868.792	15.314
09	Vorpommern	254.837	5.211	19.418	65.917	87.026	49.089	18.978	9.198	68.687	1.017.902	18.276
10	Mecklenburgische Seenplatte	156.213	2.761	10.786	38.608	58.568	28.539	11.330	5.621	42.093	627.197	11.355
11	Bremen	284.214	7.236	16.294	73.490	96.926	53.652	21.985	14.631	112.729	1.160.897	21.735
12	Ost-Friesland	307.975	4.178	15.061	53.208	76.444	68.202	45.362	45.520	354.483	1.467.365	29.077
13	Bremerhaven	209.296	3.700	9.991	40.412	61.598	45.834	24.724	23.037	180.858	949.682	18.553
14	Hamburg-Umland-Süd	261.639	3.165	11.002	37.751	62.988	67.535	38.323	40.875	322.027	1.280.014	26.602
15	Bremen-Umland	229.567	1.959	7.126	31.293	54.596	59.213	35.602	39.778	313.245	1.151.396	23.803
16	Oldenburg	235.363	3.945	8.763	33.741	51.377	53.995	35.783	47.759	379.056	1.191.931	24.338
17	Emsland	169.935	1.127	4.624	17.397	30.939	36.477	30.123	49.248	391.793	941.238	19.287
18	Osnabrück	270.835	5.301	11.841	41.194	64.942	59.458	37.219	50.880	405.987	1.338.924	27.416
19	Hannover	691.452	13.956	36.064	144.380	229.284	135.352	66.983	65.433	513.070	3.028.088	59.561
20	Südheide	146.638	1.905	5.893	22.304	38.272	33.005	21.079	24.180	191.076	716.266	14.252
21	Lüneburg	149.105	2.986	6.478	25.856	38.169	32.528	19.949	23.139	183.954	712.474	14.357
22	Braunschweig	572.442	11.753	26.353	105.635	185.015	118.174	62.545	62.967	491.289	2.578.853	49.964
23	Hildesheim	217.769	2.996	8.982	39.938	65.362	45.942	25.950	28.599	224.871	1.012.503	19.766
24	Göttingen	272.179	8.911	12.289	46.767	74.868	55.634	32.974	40.736	322.009	1.271.285	24.552
25	Prignitz-Oberhavel	194.390	1.606	11.344	44.780	68.957	41.782	17.101	8.820	66.837	812.815	15.246
26	Uckermark-Barnim	153.111	1.082	9.528	35.667	55.457	32.248	12.992	6.137	46.219	634.378	11.653
27	Oderland-Spree	221.256	2.111	15.575	48.482	79.827	46.007	19.213	10.041	78.280	921.608	16.870
28	Lausitz-Spreewald	334.957	2.115	21.084	73.238	124.033	68.237	29.452	16.798	127.569	1.405.595	25.194
29	Havelland-Fläming	361.489	2.741	26.316	92.915	124.619	70.982	29.483	14.433	110.105	1.474.507	27.520
30	Berlin	1.876.049	25.804	259.677	684.567	573.327	233.096	65.551	34.027	260.773	6.711.726	130.892
31	Altmark	115.716	442	7.214	21.440	40.829	25.990	11.407	8.394	64.487	505.385	9.559
32	Magdeburg	500.402	4.788	32.248	135.130	184.003	92.734	32.549	18.950	142.875	2.012.525	36.732
33	Dessau	271.578	3.124	14.275	64.958	105.831	51.574	20.336	11.480	86.194	1.115.952	20.071
34	Halle/S.	444.774	7.633	22.695	104.883	168.820	86.799	34.094	19.850	149.527	1.831.038	31.731
35	Münster	637.888	13.030	28.275	97.866	149.593	143.036	93.322	112.766	889.939	3.126.601	62.936
36	Bielefeld	699.693	8.823	29.284	127.610	202.992	152.916	86.423	91.645	715.292	3.260.599	63.979
37	Paderborn	185.501	3.839	7.870	28.098	43.563	39.162	27.539	35.430	279.741	918.910	18.448
38	Amsberg	252.786	2.792	11.220	42.573	62.220	52.987	35.565	45.429	358.272	1.238.428	24.558
39	Dortmund	572.489	10.863	31.865	145.103	203.077	103.376	44.735	33.470	257.075	2.364.575	44.757
40	Emscher-Lippe	493.400	4.989	25.469	124.198	183.601	93.442	35.665	26.036	199.942	2.044.067	38.139
41	Duisburg/Essen	1.091.324	17.663	66.250	287.520	376.746	194.867	82.985	65.293	504.756	4.496.708	85.360
42	Düsseldorf	1.469.901	41.278	116.132	394.551	455.719	257.377	118.888	85.956	661.902	5.942.186	116.476
43	Bochum/Hagen	747.742	12.784	45.196	204.888	258.503	127.837	54.407	44.127	341.533	3.059.012	57.897
44	Köln	1.024.835	34.758	77.731	255.540	311.376	180.873	90.318	74.239	573.398	4.222.015	83.017
45	Aachen	557.583	13.820	30.759	108.757	147.013	120.367	74.054	62.813	485.855	2.521.675	49.998
46	Bonn	401.694	12.941	27.200	78.580	106.649	82.228	50.477	43.619	336.920	1.780.599	35.986
47	Siegen	184.291	3.295	7.566	31.516	44.701	36.216	26.749	34.248	268.425	901.778	17.654
48	Nordhessen	419.374	6.971	15.844	70.306	116.816	90.369	52.604	66.464	525.082	2.009.392	39.600
49	Mittelhessen	458.559	11.930	20.713	70.417	105.042	92.420	66.784	91.253	723.142	2.270.721	45.636

¹⁾ Ohne Wohnheime.

4 Bestand an Wohngebäuden und Wohnungen in Deutschland nach Raumordnungsregionen

4.1 Wohnungen 2003 nach der Zahl der Räume

Raumordnungsregion	Wohnungen in Wohn- und Nichtwohngebäuden ¹⁾										
	davon mit ... Räumen									Räume insgesamt	Wohn- fläche insgesamt
	zusammen	1	2	3	4	5	6	7 oder mehr			
								Wohn- nungen	Räume		
	Anzahl										
											1 000 m ²
50 Osthessen	153.304	1.565	5.464	22.525	37.177	34.417	23.837	28.319	223.331	767.214	15.379
51 Rhein-Main	1.293.697	38.736	82.382	305.879	396.299	233.213	118.221	118.967	928.970	5.510.694	109.381
52 Starkenburg	466.900	11.830	24.299	84.638	131.429	97.302	56.642	60.760	475.354	2.141.774	43.213
53 Nordthüringen	188.892	1.846	8.518	41.279	60.433	39.121	20.574	17.121	131.237	834.737	15.425
54 Mittelthüringen	354.158	8.130	28.070	87.774	115.383	64.961	29.658	20.182	154.233	1.446.110	26.133
55 Südthüringen	242.265	2.314	10.829	51.914	82.562	49.052	24.917	20.677	158.191	1.062.915	19.192
56 Ostthüringen	391.546	7.163	25.794	97.074	133.515	74.380	32.132	21.488	164.227	1.612.952	28.416
57 Westsachsen	601.407	9.399	41.292	162.106	227.965	100.137	37.951	22.557	173.170	2.391.722	41.795
58 Oberes Elbtal/ Osterzgebirge	553.133	8.170	44.965	162.506	192.396	86.835	35.354	22.907	175.427	2.176.928	37.448
59 Oberlausitz- Niederschlesien	329.347	2.365	21.403	77.569	117.655	60.928	29.621	19.806	150.580	1.381.444	24.201
60 Chemnitz-Erzgebirge	508.917	6.738	32.083	143.966	186.754	84.725	33.822	20.829	158.313	2.034.688	34.275
61 Südwestsachsen	353.604	5.686	23.401	100.136	124.752	60.520	24.122	14.987	113.601	1.412.837	23.869
62 Mittelrhein-Westerwald	571.425	6.670	22.558	91.488	137.893	120.315	89.796	102.705	802.217	2.820.390	57.295
63 Trier	234.126	4.339	10.346	32.941	49.605	46.959	38.716	51.220	402.554	1.191.919	23.585
64 Rheinhessen-Nahe	389.762	12.688	21.870	70.619	98.680	76.724	51.935	57.246	446.876	1.805.111	36.322
65 Westpfalz	267.613	4.961	10.945	43.833	66.248	55.321	40.682	45.623	356.584	1.300.623	26.211
66 Rheinpfalz	405.993	8.007	18.834	73.532	110.069	85.800	56.096	53.655	416.055	1.888.178	38.579
67 Saar	502.265	10.249	22.349	81.517	125.768	104.337	72.859	85.186	659.187	2.420.596	48.560
68 Unterer Neckar	538.240	17.321	36.006	123.080	152.703	98.606	56.526	53.998	418.744	2.320.315	47.075
69 Franken	382.126	5.725	15.497	57.489	99.265	83.886	55.989	64.275	501.521	1.863.131	36.954
70 Mittlerer Oberrhein	452.851	10.139	24.393	85.331	136.593	93.583	52.624	50.188	387.564	2.032.513	41.669
71 Nordschwarzwald	267.402	7.088	15.040	49.128	72.823	55.283	33.296	34.744	270.134	1.222.169	24.508
72 Stuttgart	1.224.417	34.573	67.689	224.398	398.247	258.927	132.250	108.333	829.831	5.354.099	103.810
73 Ostwürttemberg	197.299	2.674	6.714	27.170	52.404	45.902	31.039	31.396	243.782	966.754	18.837
74 Donau-Iller (BW)	210.644	4.315	8.526	29.672	50.612	46.474	34.471	36.574	284.048	1.036.075	20.615
75 Neckar-Alb	298.150	7.582	15.011	44.197	74.827	67.879	43.872	44.782	347.303	1.419.433	27.923
76 Schwarzwald-Baar-Heuberg	218.993	4.795	9.706	32.580	59.551	49.997	30.159	32.205	250.061	1.041.151	20.716
77 Südlicher Oberrhein	451.155	14.527	27.922	79.882	125.371	91.721	54.558	57.174	446.399	2.043.853	41.685
78 Hochrhein-Bodensee	302.550	10.005	18.847	53.247	86.785	61.940	36.193	35.533	276.254	1.357.692	27.569
79 Bodensee-Oberschwaben	266.605	6.899	14.209	42.065	65.386	56.921	38.800	42.325	330.441	1.270.902	25.487
80 Bayerischer Untermain	162.283	1.654	6.570	25.830	42.852	36.114	23.667	25.596	200.366	786.630	15.893
81 Würzburg	233.496	6.675	12.520	40.401	57.767	45.907	32.076	38.150	301.358	1.107.335	21.870
82 Main-Rhön	200.191	2.046	6.865	29.910	48.092	41.900	30.321	41.057	328.000	1.017.300	19.986
83 Oberfranken-West	273.751	3.497	10.854	41.729	66.549	58.847	42.217	50.058	394.410	1.358.535	26.838
84 Oberfranken-Ost	245.922	5.200	11.898	45.931	64.753	49.998	32.085	36.057	282.976	1.151.277	22.167
85 Oberpfalz-Nord	229.511	2.107	9.608	36.516	54.100	51.670	36.151	39.359	310.306	1.132.833	22.365
86 Industrieregion Mittelfranken	618.631	18.672	33.981	135.409	194.901	113.631	64.828	57.209	441.831	2.671.419	52.337
87 Westmittelfranken	180.256	1.651	6.001	24.535	42.380	39.808	29.170	36.711	289.685	920.523	18.652
88 Augsburg	388.553	8.986	19.894	72.196	100.255	78.109	52.913	56.200	438.474	1.812.879	35.659
89 Ingolstadt	182.580	2.904	8.265	26.144	39.540	39.730	32.679	33.318	261.167	911.917	18.593
90 Regensburg	305.250	8.213	17.169	50.070	66.560	63.731	46.339	53.168	418.619	1.474.309	30.231
91 Donau-Wald	295.733	6.963	17.206	45.869	59.749	57.017	45.791	63.138	505.112	1.482.921	30.223
92 Landshut	177.770	2.446	7.693	23.634	33.745	36.498	31.792	41.962	332.032	928.988	19.128
93 München	1.255.441	79.540	124.365	302.301	339.225	202.460	108.962	98.588	767.215	5.025.360	100.191
94 Donau-Iller (BY)	202.874	2.955	9.268	30.980	44.935	45.888	34.310	34.538	266.250	995.721	19.838
95 Allgäu	229.610	7.778	17.332	45.736	58.840	45.088	26.450	28.386	223.179	1.022.329	20.643
96 Oberland	199.953	6.983	16.310	39.969	49.068	36.617	23.749	27.257	216.681	898.042	18.577
97 Südostoberbayern	354.643	9.674	24.493	66.022	83.334	66.157	45.277	59.686	475.088	1.667.597	34.534
Deutschland	39.141.210	843.377	2.423.698	8.515.017	11.635.401	7.589.308	4.134.364	4.000.045	31.193.233	171.723.385	3.339.232

¹⁾ Ohne Wohnheime.

4 Bestand an Wohngebäuden und Wohnungen in Deutschland nach Raumordnungsregionen
4.2 Wohngebäude 2003 nach Gebäudearten

Raumordnungsregion	Wohngebäude ¹⁾										
	zusammen			davon							
				mit 1 Wohnung		mit 2 Wohnungen			mit 3 oder mehr Wohnungen		
	Gebäude	Wohnfläche	Wohnungen	Gebäude/Wohnungen	Wohnfläche	Gebäude	Wohnfläche	Wohnungen	Gebäude	Wohnfläche	Wohnungen
	Anzahl	1 000 m ²	Anzahl		1 000 m ²	Anzahl	1 000 m ²	Anzahl		1 000 m ²	Anzahl
01 Schleswig-Holstein Nord	128.315	19.528	215.066	98.519	11.251	16.663	2.963	33.326	13.133	5.314	83.221
02 Schleswig-Holstein Südwest	84.653	11.547	124.294	68.433	7.592	9.933	1.680	19.866	6.287	2.274	35.995
03 Schleswig-Holstein Mitte	163.926	28.280	345.149	118.226	13.076	20.674	3.544	41.348	25.026	11.660	185.575
04 Schleswig-Holstein Ost	96.085	16.553	213.355	65.459	7.056	13.620	2.245	27.240	17.006	7.252	120.656
05 Schleswig-Holstein Süd	237.086	38.129	422.360	182.086	20.884	31.589	5.585	63.178	23.411	11.660	177.096
06 Hamburg	229.988	61.349	859.552	127.044	13.739	26.166	4.354	52.332	76.778	43.256	680.176
07 Westmecklenburg	106.824	17.713	237.547	72.775	7.568	14.999	2.344	29.998	19.050	7.802	134.774
08 Mittleres Mecklenburg/Rostock	72.738	15.020	216.297	46.530	4.876	9.173	1.404	18.346	17.035	8.740	151.421
09 Vorpommern	106.994	17.903	249.550	74.649	7.490	12.636	1.867	25.272	19.709	8.546	149.629
10 Mecklenburgische Seenplatte	65.539	11.133	153.167	45.851	4.620	7.817	1.198	15.634	11.871	5.315	91.682
11 Bremen	110.304	21.480	280.764	64.637	6.892	18.120	2.894	36.240	27.547	11.694	179.887
12 Ost-Friesland	200.660	28.048	297.282	161.811	18.328	22.845	3.921	45.690	16.004	5.800	89.781
13 Bremerhaven	110.791	18.035	204.072	82.645	9.446	14.657	2.614	29.314	13.489	5.975	92.113
14 Hamburg-Umland-Süd	170.615	25.975	255.168	132.784	16.203	25.659	4.884	51.318	12.172	4.888	71.066
15 Bremen-Umland	149.318	23.188	223.831	112.012	13.967	26.315	5.019	52.630	10.991	4.202	59.189
16 Oldenburg	149.284	23.627	228.398	113.827	14.546	23.737	4.603	47.474	11.720	4.478	67.097
17 Emsland	121.805	18.723	164.758	97.290	12.741	18.911	3.824	37.822	5.604	2.158	29.646
18 Osnabrück	145.440	26.565	262.925	92.261	12.556	34.272	6.691	68.544	18.907	7.318	102.120
19 Hannover	276.964	58.551	680.374	166.512	20.691	54.876	9.911	109.752	55.576	27.949	404.110
20 Südheide	90.487	13.944	143.471	65.106	7.842	16.828	3.050	33.656	8.553	3.052	44.709
21 Lüneburg	87.338	14.011	145.389	62.782	7.634	15.742	2.922	31.484	8.814	3.455	51.123
22 Braunschweig	262.887	49.153	563.314	166.580	20.417	50.670	9.058	101.340	45.637	19.678	295.394
23 Hildesheim	108.095	19.387	213.325	64.539	7.978	26.399	4.649	52.798	17.157	6.760	95.988
24 Göttingen	136.392	24.049	266.605	78.645	9.856	36.958	6.549	73.916	20.789	7.644	114.044
25 Prignitz-Oberhavel	99.812	14.966	190.634	72.504	7.402	13.331	2.062	26.662	13.977	5.502	91.468
26 Uckermark-Barnim	72.117	11.481	150.812	52.979	5.420	8.107	1.246	16.214	11.031	4.815	81.619
27 Oderland-Spree	101.338	16.643	218.355	74.341	7.728	11.905	1.841	23.810	15.092	7.075	120.204
28 Lausitz-Spreewald	148.132	24.790	329.662	99.737	10.317	25.032	3.884	50.064	23.363	10.590	179.861
29 Havelland-Fläming	158.235	26.986	354.177	110.618	11.437	20.840	3.309	41.680	26.777	12.239	201.879
30 Berlin	302.869	129.600	1.859.599	139.622	15.279	21.170	3.731	42.340	142.077	110.591	1.677.637
31 Altmark	59.878	9.385	113.558	43.270	4.673	8.606	1.460	17.212	8.002	3.252	53.076
32 Magdeburg	202.329	35.430	481.656	130.475	13.484	31.574	4.844	63.148	40.280	17.102	288.033
33 Dessau	123.744	19.661	266.075	82.497	8.274	20.167	3.012	40.334	21.080	8.374	143.244
34 Halle/S.	170.152	31.125	436.659	106.992	10.788	26.773	4.018	53.546	36.387	16.318	276.121
35 Münster	357.642	61.541	623.871	240.247	31.123	76.731	14.317	153.462	40.664	16.101	230.162
36 Bielefeld	352.004	62.341	682.888	199.427	25.074	97.962	17.079	195.924	54.615	20.188	287.537
37 Paderborn	102.123	18.034	181.497	64.622	8.529	25.140	4.739	50.280	12.361	4.766	66.595
38 Arnsberg	138.505	24.002	247.017	82.497	10.649	38.216	7.038	76.432	17.792	6.315	88.088
39 Dortmund	208.413	44.151	565.013	105.029	12.057	42.103	7.065	84.206	61.281	25.030	375.778
40 Emscher-Lippe	178.873	37.637	487.303	82.575	9.178	38.254	6.311	76.508	58.044	22.148	328.220
41 Duisburg/Essen	407.760	84.114	1.076.719	217.651	24.987	69.012	11.473	138.024	121.097	47.654	721.044
42 Düsseldorf	524.423	114.671	1.447.257	287.312	33.919	91.880	15.284	183.760	145.231	65.468	976.185
43 Bochum/Hagen	251.380	56.989	736.456	104.943	12.551	59.885	10.081	119.770	86.552	34.358	511.743
44 Köln	393.207	81.860	1.010.457	232.337	27.428	70.612	12.086	141.224	90.258	42.347	636.896
45 Aachen	306.456	49.219	548.738	216.876	25.307	50.401	8.522	100.802	39.179	15.391	231.060
46 Bonn	197.799	35.427	394.798	130.669	15.907	34.095	6.029	68.190	33.035	13.491	195.939
47 Siegen	103.265	17.334	180.754	59.350	7.511	32.944	5.923	65.888	10.971	3.900	55.516
48 Nordhessen	221.516	38.811	410.961	135.485	17.057	57.410	10.487	114.820	28.621	11.267	160.656
49 Mittelhessen	263.277	44.772	449.166	169.632	21.807	67.224	12.836	134.448	26.421	10.128	145.086

¹⁾ Ohne Wohnheime.

4 Bestand an Wohngebäuden und Wohnungen in Deutschland nach Raumordnungsregionen
4.2 Wohngebäude 2003 nach Gebäudearten

Raumordnungsregion	Wohngebäude ¹⁾										
	zusammen			davon							
				mit 1 Wohnung		mit 2 Wohnungen			mit 3 oder mehr Wohnungen		
	Gebäude	Wohn- fläche	Wohn- ungen	Gebäude/ Wohnungen	Wohn- fläche	Gebäude	Wohn- fläche	Wohn- ungen	Gebäude	Wohn- fläche	Wohn- ungen
	Anzahl	1 000 m ²	Anzahl		1 000 m ²	Anzahl	1 000 m ²	Anzahl		1 000 m ²	Anzahl
50 Osthessen	86.709	15.084	150.202	49.826	6.404	26.763	5.133	53.526	10.120	3.548	46.850
51 Rhein-Main	480.815	107.342	1.267.630	264.391	33.250	106.406	19.609	212.812	110.018	54.483	790.427
52 Starkenburg	227.052	42.407	457.776	130.708	16.520	61.626	11.243	123.252	34.718	14.644	203.816
53 Nordthüringen	99.805	15.083	184.874	68.018	7.274	20.160	3.197	40.320	11.627	4.612	76.536
54 Mittelthüringen	137.269	25.559	346.797	82.668	8.721	26.506	4.051	53.012	28.095	12.787	211.117
55 Südhüringen	117.280	18.724	236.230	67.438	7.272	34.061	5.226	68.122	15.781	6.226	100.670
56 Ostthüringen	152.434	27.770	382.771	86.396	9.028	32.533	4.882	65.066	33.505	13.861	231.309
57 Westsachsen	180.014	41.098	592.135	101.253	10.338	26.935	4.028	53.870	51.826	26.732	437.012
58 Oberes Elbtal/ Osterzgebirge	156.885	36.679	542.233	78.223	7.894	29.304	4.355	58.608	49.358	24.429	405.402
59 Oberlausitz- Niederschlesien	138.904	23.633	321.873	83.226	8.362	29.398	4.327	58.796	26.280	10.944	179.851
60 Chemnitz-Erzgebirge	169.223	33.480	498.079	79.191	7.738	40.513	5.700	81.026	49.519	20.042	337.862
61 Südwestsachsen	121.815	23.296	345.927	55.185	5.394	30.595	4.323	61.190	36.035	13.579	229.552
62 Mittelrhein-Westenwald	352.501	56.174	560.098	242.821	29.993	74.484	13.586	148.968	35.196	12.596	168.309
63 Trier	150.723	23.033	228.870	110.027	13.344	28.142	5.155	56.284	12.554	4.535	62.559
64 Rheinhessen-Nahe	204.884	35.683	382.818	140.261	17.175	39.619	7.286	79.238	25.004	11.223	163.319
65 Westpfalz	155.211	25.812	263.571	100.848	12.608	37.905	6.977	75.810	16.458	6.227	86.913
66 Rheinpfalz	212.628	37.882	398.328	145.277	17.918	41.126	7.617	82.252	26.225	12.346	170.799
67 Saar	292.304	47.861	494.506	183.218	22.771	80.797	14.449	161.594	28.289	10.641	149.694
68 Unterer Neckar	217.724	46.295	529.227	115.594	14.558	54.956	10.190	109.912	47.174	21.548	303.721
69 Franken	210.967	36.247	374.459	134.518	16.714	51.423	9.454	102.846	25.026	10.079	137.095
70 Mittlerer Oberrhein	201.718	40.956	444.920	111.784	14.174	52.150	9.685	104.300	37.784	17.098	228.836
71 Nordschwarzwald	131.783	23.867	260.500	77.079	9.429	34.547	6.252	69.094	20.157	8.186	114.327
72 Stuttgart	493.322	101.540	1.197.084	253.777	30.442	121.239	21.159	242.478	118.306	49.939	700.829
73 Ostwürttemberg	108.499	18.434	192.757	65.907	8.062	30.364	5.549	60.728	12.228	4.824	66.122
74 Donau-Iller (BW)	116.469	20.098	205.147	78.444	9.783	24.900	4.734	49.800	13.125	5.581	76.903
75 Neckar-Alb	165.512	27.343	291.822	112.137	13.166	34.237	6.224	68.474	19.138	7.953	111.211
76 Schwarzwald-Baar-Heuberg	113.797	20.035	211.680	68.824	8.440	29.087	5.340	58.174	15.886	6.255	84.682
77 Südlicher Oberrhein	198.078	40.409	437.478	105.598	13.448	54.226	10.361	108.452	38.254	16.601	223.428
78 Hochrhein-Bodensee	130.024	26.787	294.068	72.328	9.206	31.235	5.899	62.470	26.461	11.682	159.270
79 Bodensee-Oberschwaben	134.896	24.592	257.094	84.443	10.645	30.662	5.819	61.324	19.791	8.127	111.327
80 Bayerischer Untermain	89.589	15.582	159.081	51.607	6.495	27.391	5.106	54.782	10.591	3.981	52.692
81 Würzburg	121.626	21.448	228.790	76.230	9.421	30.965	5.743	61.930	14.431	6.284	90.630
82 Main-Rhön	118.231	19.598	196.099	77.843	9.745	29.071	5.439	58.142	11.317	4.414	60.114
83 Oberfranken-West	153.946	26.298	268.041	97.233	12.381	38.875	7.229	77.750	17.838	6.688	93.058
84 Oberfranken-Ost	127.241	21.648	240.267	78.084	9.484	31.055	5.355	62.110	18.102	6.810	100.073
85 Oberpfalz-Nord	133.713	21.921	224.945	83.448	10.426	37.090	6.703	74.180	13.175	4.792	67.317
86 Industrieregion Mittelfranken	247.622	51.520	608.744	156.925	19.215	43.666	7.772	87.332	47.031	24.533	364.487
87 Westmittelfranken	113.200	18.299	176.573	78.575	10.038	24.909	4.674	49.818	9.716	3.587	48.180
88 Augsburg	194.240	35.050	381.928	136.964	17.005	33.919	6.177	67.838	23.357	11.868	177.126
89 Ingolstadt	111.884	18.298	179.572	82.380	10.581	21.031	4.016	42.062	8.473	3.701	55.130
90 Regensburg	173.070	29.654	299.070	120.009	15.604	36.616	6.946	73.232	16.445	7.104	105.829
91 Donau-Wald	178.484	29.506	288.534	123.809	16.208	40.117	7.562	80.234	14.558	5.736	84.491
92 Landshut	116.367	18.786	174.314	89.785	11.908	19.659	3.773	39.318	6.923	3.104	45.211
93 München	401.270	98.349	1.232.575	249.884	31.790	65.008	11.912	130.016	86.378	54.648	852.675
94 Donau-Iller (BY)	119.006	19.187	196.462	87.833	10.766	20.747	3.768	41.494	10.426	4.653	67.135
95 Allgäu	101.369	19.720	219.996	61.209	7.820	21.648	3.992	43.296	18.512	7.908	115.491
96 Oberland	94.156	17.708	190.891	56.165	7.350	22.043	4.103	44.086	15.948	6.255	90.640
97 Südostoberbayern	181.642	33.326	342.701	119.325	16.008	38.977	7.363	77.954	23.340	9.956	145.422
Deutschland	17.293.678	3.271.965	38.369.632	10.779.406	1.287.454	3.487.319	615.894	6.974.638	3.026.953	1.368.630	20.615.588

¹⁾ Ohne Wohnheime.

01	Schleswig-Holstein Nord		31	Altmark	43	Bochum/Hagen
	Flensburg, Stadt Nordfriesland Schleswig-Flensburg	16	Oldenburg	Stendal (Stendal, Stadt) Altmarkkreis Salzwedel		Bochum, Stadt Hagen, Stadt Herne, Stadt Ennepe-Ruhr-Kreis Märkischer Kreis
02	Schleswig-Holstein Süd-West		32	Magdeburg		
	Dithmarschen Steinburg	17	Emsland	Magdeburg, Stadt Aschersleben-Staßfurt Bördekreis Halberstadt (Halberstadt, Stadt) Jerichower Land Ohre-Kreis Quedlinburg Schönebeck (Schönebeck/Elbe, Stadt) Wernigerode	44	Köln
03	Schleswig-Holstein Mitte					Köln, Stadt Leverkusen, Stadt Erfktkreis Oberbergischer Kreis Rheinisch-Bergischer Kreis
	Kiel, Stadt Neumünster, Stadt Plön Rendsburg-Eckernförde	18	Osnabrück		45	Aachen
04	Schleswig-Holstein Ost		33	Dessau		Aachen, Stadt Aachen Düren Euskirchen Heinsberg
	Lübeck, Stadt Ostholstein	19	Hannover	Dessau, Stadt Anhalt-Zerbst Bernburg Bitterfeld (Bitterfeld, Stadt; Wolfen, Stadt) Köthen Wittenberg	46	Bonn
05	Schleswig-Holstein Süd					Bonn, Stadt Rhein-Sieg-Kreis
	Herzogtum Lauenburg Pinneberg Segeberg Stormarn	20	Südheide		47	Siegen
06	Hamburg		34	Halle/Saale		Olpe Siegen (Siegen, Stadt)
	Hamburg, Freie und Hansestadt	21	Lüneburg	Halle/Saale, Stadt Burgenlandkreis (Naumburg/Saale, Stadt) Mansfelder Land Merseburg-Querfurt (Merseburg/Saale, Stadt) Saalkreis Sangerhausen Weißenfels	48	Nordhessen
07	Westmecklenburg					Kassel, Stadt Kassel Schwalm-Eder-Kreis Waldeck-Frankenberg Werra-Meißner-Kreis
	Schwerin, Stadt Wismar, Hansestadt Ludwigslust Nordwestmecklenburg Parchim	22	Braunschweig		49	Mittelhessen
08	Mittleres Mecklenburg/ Rostock		35	Münster		Gießen (Gießen, Stadt) Lahn-Dill-Kreis (Wetzlar, Stadt) Limburg-Weilburg (Limburg a.d. Lahn, Stadt) Marburg-Biedenkopf (Marburg, Stadt) Vogelsbergkreis
	Rostock, Hansestadt Bad Doberan Güstrow	23	Hildesheim	Münster (Westf.), Stadt Borken Coesfeld Steinfurt Warendorf	50	Osthessen
09	Vorpommern					Fulda (Fulda, Stadt) Hersfeld-Rotenburg (Bad Hersfeld, Stadt)
	Greifswald, Hansestadt Stralsund, Hansestadt Nordvorpommern Ostvorpommern Rügen Uecker-Randow	24	Göttingen	Bielefeld, Stadt Gütersloh Herford Lippe Minden-Lübbecke	51	Rhein-Main
10	Mecklenburgische Seenplatte		37	Paderborn		Frankfurt am Main, Stadt Offenbach am Main, Stadt Wiesbaden, Stadt Hochtaunuskreis Main-Kinzig-Kreis (Hanau, Stadt) Main-Taunus-Kreis Offenbach Rheingau-Taunus-Kreis Wetteraukreis (Bad Nauheim, Stadt; Friedberg (Hessen))
	Neubrandenburg, Stadt Demmin Mecklenburg-Strelitz Müritzt	25	Prignitz-Oberhavel	Höxter Paderborn (Paderborn, Stadt)		
11	Bremen		38	Arnsberg		
	Bremen, Stadt	26	Uckermark-Barnim	Hochsauerlandkreis Soest	39	Dortmund
12	Ost-Friesland					Dortmund, Stadt Hamm, Stadt Unna
	Emden, Stadt Wilhelmshaven, Stadt Aurich Friesland Leer Wittmund	27	Oderland-Spree	Dortmund, Stadt Hamm, Stadt Unna	40	Emscher-Lippe
13	Bremerhaven					Bottrop, Stadt Gelsenkirchen, Stadt Recklinghausen
	Cuxhaven Wesermarsch Bremerhaven, Stadt	28	Lausitz-Spreewald	Duisburg, Stadt Essen, Stadt Mülheim a.d. Ruhr, Stadt Oberhausen, Stadt Kleve Wesel	41	Duisburg/Essen
14	Hamburg-Umland-Süd					Darmstadt, Stadt Bergstraße Darmstadt-Dieburg Groß-Gerau (Rüsselsheim, Stadt) Odenwaldkreis
	Harburg Rotenburg (Wümme) Stade	29	Havelland-Fläming	Duisburg, Stadt Essen, Stadt Mülheim a.d. Ruhr, Stadt Oberhausen, Stadt Kleve Wesel	53	Nordthüringen
15	Bremen-Umland					Eichsfeld Nordhausen (Nordhausen, Stadt) Unstrut-Hainich-Kreis Kyffhäuserkreis
	Diepholz Osterholz Verden Delmenhorst, Stadt	30	Berlin	Düsseldorf, Stadt Krefeld, Stadt Mönchengladbach, Stadt Remscheid, Stadt Solingen, Stadt Wuppertal, Stadt Mettmann Neuss Viersen	54	Mittelthüringen
						Erfurt, Stadt Weimar, Stadt Gotha Sömmerda Ilm-Kreis Weimarer Land

55	Südthüringen Suhl, Stadt Wartburgkreis (Eisenach, Stadt) Schmalkalden-Meiningen (Zella-Mehlis, Stadt) Hildburghausen Sonneberg	65	Westpfalz Kaiserslautern, Stadt Pirmasens, Stadt Zweibrücken, Stadt Donnersbergkreis Kaiserslautern Kusel Südwestpfalz	76	Schwarzwald-Baar-Heuberg Rottweil Schwarzwald-Baar-Kreis (Villingen- Schwennigen, Stadt) Tuttlingen	88	Augsburg Augsburg, Stadt Aichach-Friedberg Augsburg Dillingen a.d. Donau Donau-Ries
56	Ostthüringen Gera, Stadt Jena, Stadt Saalfeld-Rudolstadt (Rudolstadt, Stadt; Saalfeld/Saale, Stadt) Saale-Holzland-Kreis Saale-Orla-Kreis Greiz Altenburger Land (Altenburg, Stadt)	66	Rheinpfalz Frankenthal (Pfalz), Stadt Landau in der Pfalz, Stadt Ludwigshafen am Rhein, Stadt Neustadt an der Weinstraße, Stadt Speyer, Stadt Bad Dürkheim Germersheim Südliche Weinstraße Ludwigshafen	77	Südlicher Oberrhein Freiburg im Breisgau, Stadt Breisgau-Hochschwarzwald Emmendingen Ortenaukreis (Offenburg, Stadt)	89	Ingolstadt Ingolstadt, Stadt Eichstätt Neuburg-Schrobenhausen Pfaffenhofen a.d.Ilm
57	Westsachsen Leipzig, Stadt Delitzsch Döbeln Leipziger Land Muldentalkreis Torgau-Oschatz	67	Saar Stadtverband Saarbrücken (Saarbrücken, Stadt) Merzig-Wadern Neunkirchen Saarlouis Saar-Pfalz-Kreis Sankt Wendel	79	Bodensee-Oberschwaben Bodenseekreis Ravensburg (Ravensburg, Stadt; Weingarten, Stadt) Sigmaringen	91	Donau-Wald Kelheim Regensburg, Stadt Cham Neumarkt i.d.Opf. (Neumarkt i.d.Opf., Stadt) Regensburg
58	Oberes Elbtal/Osterzgebirge Dresden, Stadt Meißen Riesa-Großenhain Sächsische Schweiz Weißeritzkreis	68	Unterer Neckar Heidelberg, Stadt Mannheim, Stadt Neckar-Odenwald-Kreis Rhein-Neckar-Kreis	80	Bayerischer Untermain Aschaffenburg, Stadt Aschaffenburg Miltenberg	92	Landshut Passau, Stadt Straubing, Stadt Deggendorf (Deggendorf, Stadt; Plattling, Stadt) Freyung-Grafenau Passau Regen Straubing-Bogen
59	Oberlausitz-Niederschlesien Görlitz, Stadt Hoyerswerda, Stadt Bautzen (Bautzen, Stadt) Niederschles. Oberlausitzkreis Löbau-Zittau Kamenitz	69	Franken Heilbronn, Stadt Heilbronn Hohenlohekreis Schwäbisch Hall Main-Tauber-Kreis	81	Würzburg Würzburg, Stadt Kitzingen Main-Spessart Würzburg	93	München München, Stadt Dachau Ebersberg Erding Freising (Freising, Stadt) Fürstenfeldbruck Landsberg a. Lech München Starnberg
60	Chemnitz-Erzgebirge Chemnitz, Stadt Annaberg Chemnitzer Land Freiberg (Freiberg, Stadt) Mittlerer Erzgebirgskreis Mittweida Stollberg	70	Mittlerer Oberrhein Baden-Baden, Stadt Karlsruhe, Stadt Karlsruhe Rastatt	83	Oberfranken-West Bamberg, Stadt Coburg, Stadt Bamberg Coburg Forchheim Kronach Lichtenfels	94	Donau-Ilmer (BY) Memmingen, Stadt Günzburg Neu-Ulm (Neu-Ulm, Stadt) Unterallgäu
61	Südwestsachsen Plauen, Stadt Zwickau, Stadt Vogtlandkreis Aue-Schwarzenberg (Aue, Stadt; Lauter/ Sa., Stadt; Löbnitz, Stadt; Schlema, Schneeberg, Stadt; Schwarzenberg/Erzgeb.) Zwickauer Land	71	Nordschwarzwald Pforzheim, Stadt Calw Enzkreis Freudenstadt	84	Oberfranken-Ost Bayreuth, Stadt Hof, Stadt Bayreuth Hof Kulmbach (Kulmbach, Stadt) Wunsiedel i. Fichtelgebirge (Marktredwitz, Stadt; Wunsiedel, Stadt)	95	Allgäu Kaufbeuren, Stadt Kempten (Allgäu), Stadt Lindau (Bodensee) Ostallgäu Oberallgäu
62	Mittelrhein-Westerwald Koblenz, Stadt Ahrweiler Altenkirchen (Westerwald) Cochem-Zell Mayen-Koblenz Neuwied Rhein-Hunsrück-Kreis Rhein-Lahn-Kreis Westerwaldkreis	72	Stuttgart Stuttgart, Stadt Böblingen Esslingen Göppingen Ludwigsburg Rems-Murr-Kreis	85	Oberpfalz-Nord Amberg, Stadt Weiden i.d. Opf., Stadt Amberg-Weiden Neustadt a.d. Waldnaab Schwandorf Tirschenreuth	96	Oberland Garmisch-Partenkirchen Bad Tölz-Wolfratshausen Miesbach Weilheim-Schongau
63	Trier Trier, Stadt Bernkastel-Wittlich Bitburg-Prüm Daun Trier-Saarburg	73	Ostwürttemberg Heidenheim Ostalbkreis	86	Industrieregion Mittelfranken Erlangen, Stadt Fürth, Stadt Nürnberg, Stadt Schwabach, Stadt Erlangen-Höchststadt Fürth Nürnberger Land Roth	97	Südostoberbayern Rosenheim, Stadt Altötting Berchtesgadener Land Mühldorf a. Inn Rosenheim Traunstein
64	Rheinhessen-Nahe	74	Donau-Ilmer (BW) Ulm, Stadt Alb-Donau-Kreis Biberach	87	Westmittelfranken Ansbach, Stadt		
		75	Neckar-Alb Reutlingen (Reutlingen, Stadt) Tübingen (Tübingen, Stadt) Zollernalbkreis				