

**Fachserie 5 / Reihe 3**

**Bautätigkeit und Wohnungen**

**Bestand an Wohnungen**

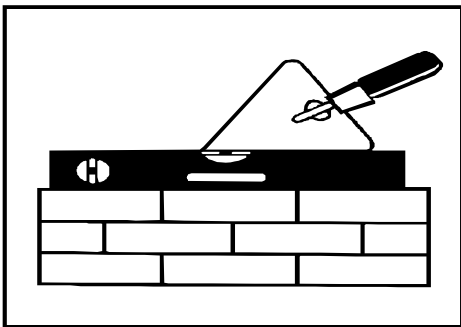

**31. Dezember 2002**

Erscheinungsfolge: Jährlich  
Erschienen im Januar 2004

Fachliche Informationen zu diesem Produkt können Sie direkt beim Statistischen Bundesamt erfragen:  
Gruppe IVA, Telefon: 0611 / 75 - 4740, Fax: 0611 / 75 - 3978 oder E-Mail:  
[bautaetigkeit@destatis.de](mailto:bautaetigkeit@destatis.de)

© Statistisches Bundesamt, Wiesbaden 2004

Für nichtgewerbliche Zwecke sind Vervielfältigung und unentgeltliche Verbreitung, auch auszugsweise, mit Quellenangabe gestattet. Die Verbreitung, auch auszugsweise, über elektronische Systeme/Datenträger bedarf der vorherigen Zustimmung. Alle übrigen Rechte vorbehalten.

## Inhalt

[Fortschreibung des Gebäude- und Wohnungsbestandes](#)  
[Schaubilder](#)

## Tabellen

- 1 Zusammenfassende Übersichten
  - [1.1 Wohnungsbestand Deutschlands in den Jahren 1990 bis 2002](#)
  - [1.2 Bestand an Wohnungen am 31.12.2002 - Länder](#)
  - [Bestand an Wohnungen am 31.12.2002 - Länder in Prozent](#)
  - [1.3 Bestand an Wohnungen am 31.12.2002 - Kreisfreie Städte und Landkreise](#)
  - [1.4 Bestand an Wohngebäuden in den Jahren 1990 bis 2002](#)
  - [1.5 Bestand an Wohngebäuden am 31.12.2002 - Länder](#)
  - [Bestand an Wohngebäuden am 31.12.2002 - Länder in Prozent](#)
  - [1.6 Wohnungen und Wohnfläche in Wohngebäuden in Deutschland in den Jahren 1994 bis 2002](#)
  - [1.7 Bestand an Wohngebäuden am 31.12.2002 - Kreisfreie Städte und Landkreise](#)
- 2 Wohnungsbestand Deutschlands nach Verwaltungsbezirken
  - [- Wohnungen 2002 nach der Zahl der Räume -](#)
- 3 Bestand an Wohngebäuden in Deutschland nach Verwaltungsbezirken
  - [- Wohngebäude 2002 nach Gebäudearten](#)
- 4 Bestand an Wohngebäuden und Wohnungen in Deutschland nach Raumordnungsregionen
  - [4.1 Wohnungen 2002 nach der Zahl der Räume](#)
  - [4.2 Wohngebäude 2002 nach Gebäudearten](#)

## Anhang

Raumordnungsregionen nach Kreisen

[Blatt 1](#)  
[Blatt 2](#)

## Gebietsstand

Die Angaben für Deutschland beziehen sich auf die Bundesrepublik Deutschland nach dem Gebietsstand seit dem 3.10.1990.

Die Angaben für das frühere Bundesgebiet beziehen sich auf die Bundesrepublik Deutschland nach dem Gebietsstand bis zum 3.10.1990; sie schließen Berlin-West ein.

Die Angaben für die neuen Länder und Berlin-Ost beziehen sich auf die Länder Brandenburg, Mecklenburg-Vorpommern, Sachsen, Sachsen-Anhalt und Thüringen sowie auf Berlin-Ost.

## Abkürzungen

BA-WUE = Baden-Württemberg

RB = Regierungsbezirk

I.BR. = im Breisgau

I.D.OPF. = in der Oberpfalz

## Maßeinheiten

M2 = Quadratmeter

## Zeichenerklärung

– = nichts vorhanden

Abweichungen in den Summen entstehen durch Runden der Zahlen

## Fortschreibung des Gebäude- und Wohnungsbestandes

Statistische Daten über den Bestand an Wohngebäuden und Wohnungen sind u.a. für wohnungspolitische Überlegungen und Planungen in der Bauwirtschaft von großer Bedeutung. Benötigt werden vor allem Angaben über Qualität, Quantität und Struktur des Gebäude- und Wohnungsbestandes in möglichst tiefer regionaler Gliederung, die nur durch umfassende Gebäude- und Wohnungszählungen zu gewinnen sind. Solche Totalzählungen sind mit hohen Kosten und großem Arbeitsaufwand verbunden und deshalb nur in größeren Zeitabständen möglich.

Um aktuelle Daten über den Wohngebäude- und Wohnungsbestand bereitstellen zu können, ist man in der Zeit zwischen zwei Totalzählungen darauf angewiesen, den Bestand fortzuschreiben. Die Basisdaten der Zählung werden dazu jährlich durch den Saldo der Zu- und Abgänge an Wohngebäuden und Wohnungen in Wohn- und Nichtwohngebäuden aus Ergebnissen der Bautätigkeitsstatistik fortgeschrieben.

Die Fortschreibung des Gebäude- und Wohnungsbestandes wird im Wesentlichen nach folgendem Schema durchgeführt:

Bestand aus der Totalzählung **erhöht** durch

- Fertigstellung neuer Gebäude
- Fertigstellung durch Baumaßnahmen an bestehenden Gebäuden
- sonstige Zugänge

**vermindert** durch

- Abgänge durch Abbruch
- Abgänge durch Baumaßnahmen an bestehenden Gebäuden
- sonstige Abgänge.

Abweichungen zu dem tatsächlichen Wohnungsbestand, die durch die Fortschreibung entstehen, können sich mit wachsender zeitlicher Entfernung vom Zählungstichtag kumulieren. Sie entstehen hauptsächlich durch nicht vollständig erfassbare Abgänge, z. B. auf Grund von Wohnungszusammenlegungen. Durch Zusammenlegungen verringert sich zwar die Anzahl der Wohnungen, die Wohnfläche jedoch bleibt erhalten, so dass sich die durch die jährliche Fortschreibung ergebenden Abweichungen vorwiegend in der Anzahl und Größenstruktur der Wohnungen widerspiegeln.

In der vorliegenden Publikation veröffentlicht das Statistische Bundesamt

- **gesamtdesutsche Ergebnisse zum Wohnungsbestand** für die Erhebungsmerkmale Anzahl der Wohnungen in Wohn- und Nichtwohngebäuden, deren Struktur, Anzahl der Wohnräume und die Wohnfläche;
- **sowie erstmals auch ab 1994 gesamtdesutsche Ergebnisse zum Bestand an Wohngebäuden** für die Erhebungsmerkmale Anzahl der Wohngebäude, deren Struktur, darin befindliche Wohnungen und die Wohnfläche.

Die vorliegenden Ergebnisse der Fortschreibung basieren

- für das frühere Bundesgebiet auf der Gebäude- und Wohnungszählung am 25. Mai 1987;
- für die neuen Länder und Berlin-Ost für die Jahre bis 1993 auf der Zählung vom 31. Dezember 1981, ab 1994 auf der Gebäude- und Wohnungszählung am 30. September 1995.

Aus methodischen Gründen sind in der Fortschreibung des Gebäude- und Wohnungsbestandes Wohngebäude mit Wohnheimen und Wohnungen in Wohnheimen nicht enthalten. Eine Berechnung des Bestandes an Wohnheimen und Wohnungen in Wohnheimen kann näherungsweise in geringer regionaler Tiefengliederung aus den Angaben der Gebäude- und Wohnungszählung 1987 bzw. 1995 und den Ergebnissen der fortlaufenden Bautätigkeitsstatistik (Fertigstellungen und Abgänge) ermittelt werden.

Bei der Darstellung gesamtdesutscher Ergebnisse sind auch Bezüge zwischen Wohnungsbestand und Einwohnerzahl hergestellt worden. Seit Ende der achtziger Jahre war eine insgesamt steigende Einwohnerzahl in Deutschland bei gleichzeitig gegenläufigen Entwicklungen zwischen dem früheren Bundesgebiet (Zunahme) und den neuen Ländern und Berlin-Ost (Rückgang) feststellbar, die den Versorgungsgrad mit Wohnungen maßgeblich beeinflusst.

Ausgewählte Begriffe

**Wohngebäude** sind Gebäude, die mindestens zur Hälfte - gemessen an der Gesamtnutzfläche - Wohnzwecken dienen.

**Nichtwohngebäude** sind Gebäude, in denen mehr als die Hälfte der Gesamtnutzfläche Nichtwohnzwecken dient.

Eine **Wohnung** ist die Summe aller Räume, die die Führung eines Haushaltes ermöglichen, darunter ist stets eine Küche oder ein Raum mit Kochgelegenheit. Eine Wohnung hat grundsätzlich einen eigenen abschließbaren Zugang unmittelbar vom Freien, einem Treppenhaus oder einem Vorraum, ferner Wasserversorgung, Abguss und Toilette, die auch außerhalb des Wohnungsabschlusses liegen können.

**Wohnfläche** ist die Summe der anrechenbaren Grundfläche der Räume, die ausschließlich zu einer Wohneinheit gehören. Zur Wohnfläche von Wohnungen gehören die Flächen von Wohn- und Schlafräumen, Küchen und Nebenräumen (Dielen, Abstellräume, Bad und dgl.) mit einer lichten Höhe von mindestens 2 m.

Zu den **Wohnräumen** zählen alle Zimmer (Wohn- und Schlafräume mit 6 und mehr m<sup>2</sup> Wohnfläche) und Küchen. Nicht als Zimmer gelten Nebenräume wie Abstellräume, Speisekammern, Flure, Badezimmer und Toiletten.

### Wohnungsbestand 2002 nach Ländern

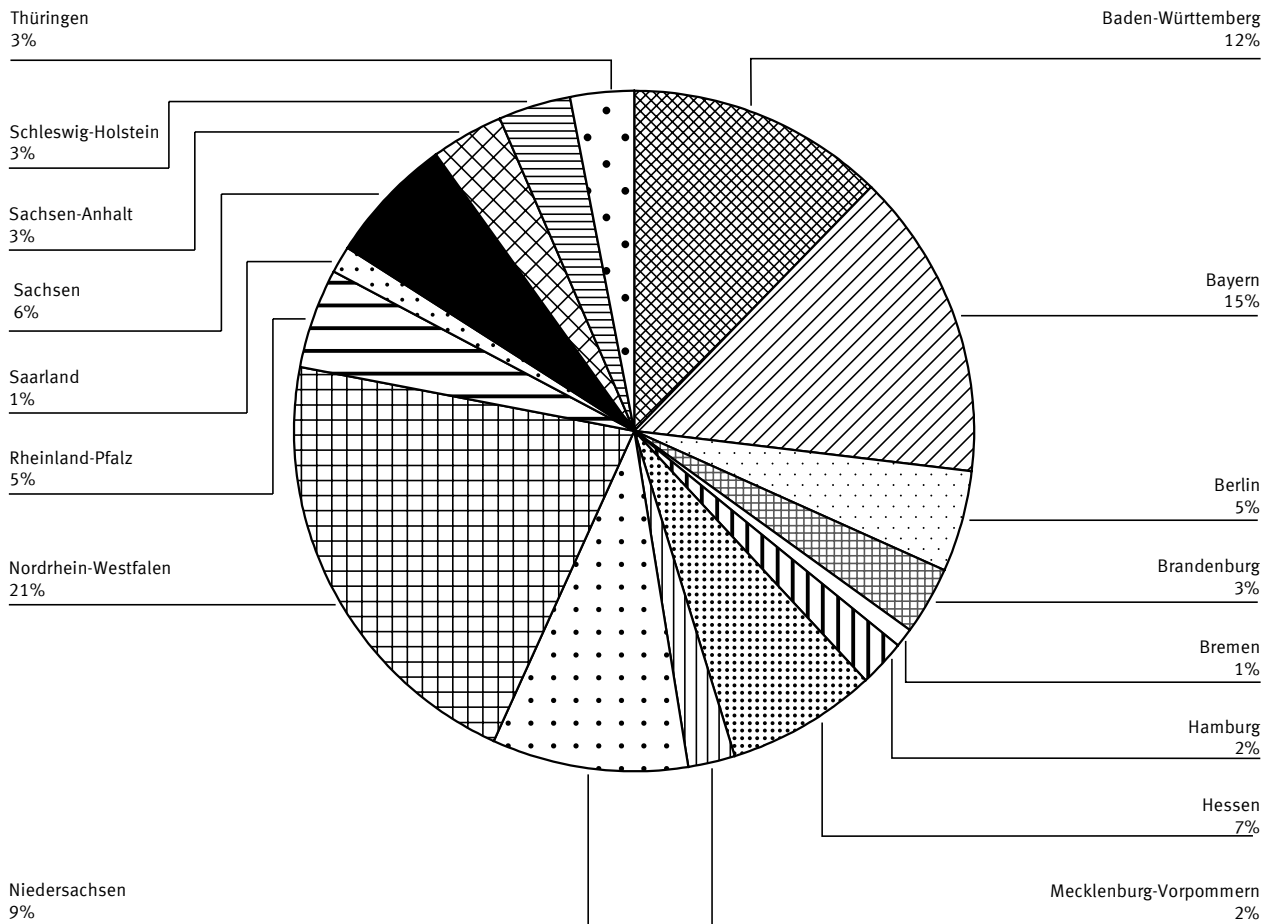

### Struktur des Wohnungsbestandes 2002

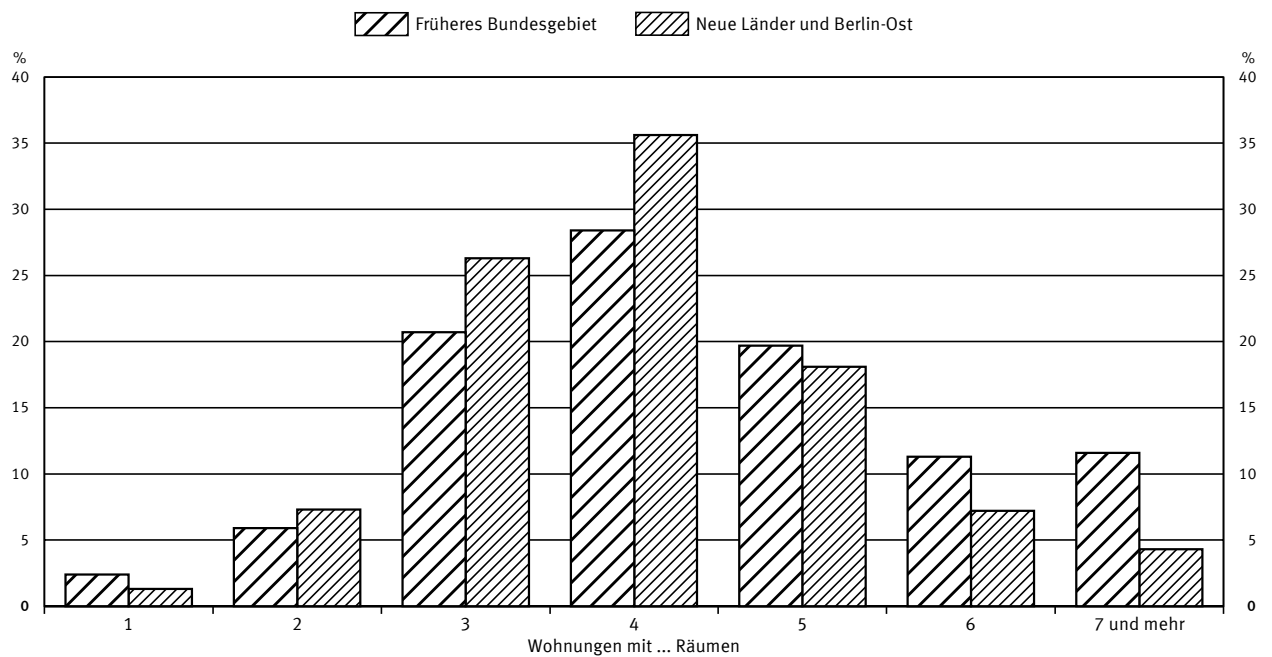

## 1 ZUSAMMENFASSENDE UEBERSICHT

## 1.1 WOHNUNGSBESTAND DEUTSCHLANDS IN DEN JAHREN 1990 BIS 2002 \*)

STICHTAG LAND	WOHNUNGEN		WOHNFLAECHE			RAEUME		
	INSGESAMT	JE 1000 EIN- WOHNER	INSGESAMT	JE WOHNUNG	JE EIN- WOHNER	INSGESAMT	JE WOHNUNG	JE EIN- WOHNER
	ANZAHL		1000 M2	M2		ANZAHL		
31. 12. 1990 DEUTSCHLAND .....	33 856 321	425	2 774 304	81,9	34,8	146 315 112	4,3	1,8
FRUEHERES BUNDESGBIET.....	26 839 344	421	2 322 483	86,5	36,4	119 332 988	4,4	1,9
NEUE LAENDER UND BERLIN - OST.....	7 016 977	438	451 821	64,4	28,2	26 982 124	3,8	1,7
31. 12. 1991 DEUTSCHLAND .....	34 173 581	426	2 804 905	82,1	34,9	147 741 397	4,3	1,8
FRUEHERES BUNDESGBIET.....	27 139 117	421	2 351 549	86,6	36,5	120 697 137	4,4	1,9
NEUE LAENDER UND BERLIN - OST.....	7 034 464	446	453 357	64,4	28,7	27 044 260	3,8	1,7
31. 12. 1992 DEUTSCHLAND .....	34 547 348	427	2 839 665	82,2	35,1	149 380 442	4,3	1,8
FRUEHERES BUNDESGBIET.....	27 500 448	421	2 385 241	86,7	36,5	122 282 401	4,4	1,9
NEUE LAENDER UND BERLIN - OST.....	7 046 900	449	454 423	64,5	29,0	27 098 041	3,8	1,7
31. 12. 1993 DEUTSCHLAND .....	34 988 753	430	2 880 378	82,3	35,4	151 300 313	4,3	1,9
FRUEHERES BUNDESGBIET.....	27 917 562	425	2 423 711	86,8	36,9	124 091 659	4,4	1,9
NEUE LAENDER UND BERLIN - OST.....	7 071 191	453	456 667	64,6	29,3	27 208 654	3,8	1,7
31. 12. 1994 DEUTSCHLAND .1).....	35 370 790	434	2 952 927	83,5	36,2	154 030 827	4,4	1,9
FRUEHERES BUNDESGBIET.....	28 412 816	430	2 469 368	86,9	37,4	126 232 187	4,4	1,9
NEUE LAENDER UND BERLIN - OST.1).....	6 957 974	448	483 558	69,5	31,1	27 798 640	4,0	1,8
31. 12. 1995 DEUTSCHLAND .....	35 954 317	439	3 005 457	83,6	36,7	156 520 740	4,4	1,9
FRUEHERES BUNDESGBIET.....	28 898 409	436	2 513 346	87,0	37,9	128 301 124	4,4	1,9
NEUE LAENDER UND BERLIN - OST.....	7 055 908	456	492 111	69,7	31,8	28 219 616	4,0	1,8
31. 12. 1996 DEUTSCHLAND .....	36 492 323	445	3 054 302	83,7	37,2	158 818 421	4,4	1,9
FRUEHERES BUNDESGBIET.....	29 299 740	440	2 550 791	87,1	38,3	130 044 523	4,4	2,0
NEUE LAENDER UND BERLIN - OST.....	7 192 583	466	503 511	70,0	32,6	28 773 898	4,0	1,9
31. 12. 1997 DEUTSCHLAND.....	37 050 369	452	3 106 250	83,8	37,9	161 256 212	4,4	2,0
FRUEHERES BUNDESGBIET.....	29 686 946	445	2 588 723	87,2	38,8	131 797 030	4,4	2,0
NEUE LAENDER UND BERLIN - OST.....	7 363 423	479	517 528	70,3	33,7	29 459 182	4,0	1,9
31. 12. 1998 DEUTSCHLAND.....	37 529 144	457	3 153 846	84,0	38,4	163 466 990	4,4	2,0
FRUEHERES BUNDESGBIET.....	30 046 509	450	2 625 661	87,4	39,3	133 501 419	4,4	2,0
NEUE LAENDER UND BERLIN - OST.....	7 482 635	489	528 185	70,6	34,5	29 965 571	4,0	2,0
31. 12. 1999 DEUTSCHLAND.....	37 984 298	462	3 201 599	84,3	39,0	165 648 026	4,4	2,0
FRUEHERES BUNDESGBIET.....	30 407 885	454	2 664 359	87,6	39,8	135 264 772	4,4	2,0
NEUE LAENDER UND BERLIN - OST.....	7 576 413	498	537 240	70,9	35,3	30 383 254	4,0	2,0
31. 12. 2000 DEUTSCHLAND.....	38 383 645	467	3 245 487	84,6	39,5	167 636 286	4,4	2,0
FRUEHERES BUNDESGBIET.....	30 730 777	458	2 700 482	87,9	40,2	136 898 015	4,5	2,0
NEUE LAENDER UND BERLIN - OST.....	7 652 868	506	545 005	71,2	36,0	30 738 271	4,0	2,0
31. 12. 2001 DEUTSCHLAND.....	38 681 801	469	3 280 295	84,8	39,8	169 181 697	4,4	2,1
FRUEHERES BUNDESGBIET.....	30 986 077	459	2 730 181	88,1	40,5	138 223 732	4,5	2,0
NEUE LAENDER UND BERLIN - OST.....	7 695 724	513	550 114	71,5	36,7	30 957 965	4,0	2,1
31. 12. 2002 DEUTSCHLAND.....	38 924 836	472	3 310 902	85,1	40,1	170 507 512	4,4	2,1
FRUEHERES BUNDESGBIET.....	31 212 975	461	2 757 378	88,3	40,8	139 426 328	4,5	2,1
NEUE LAENDER UND BERLIN - OST.....	7 711 861	518	553 524	71,8	37,2	31 081 184	4,0	2,1
2002 nach Ländern								
BADEN - WUERTTEMBERG.....	4 779 057	448	432 842	90,6	40,6	21 759 346	4,6	2,0
BAYERN.....	5 686 650	459	521 802	91,8	42,1	26 092 544	4,6	2,1
BERLIN.....	1 874 313	552	130 529	69,6	38,5	6 699 236	3,6	2,0
DAVON: BERLIN - OST.....	717 234	562	47 197	65,8	37,0	2 556 691	3,6	2,0
BERLIN - WEST.....	1 157 079	547	83 332	72,0	39,4	4 142 545	3,6	2,0
BRANDENBURG.....	1 260 766	488	95 566	75,8	37,0	5 217 748	4,1	2,0
BREMEN.....	350 300	529	26 572	75,9	40,1	1 425 985	4,1	2,2
HAMBURG.....	866 646	501	61 739	71,2	35,7	3 353 985	3,9	1,9
HESSEN.....	2 774 213	455	251 238	90,6	41,2	12 613 282	4,5	2,1
MECKLENBURG - VORPOMMERN.....	869 315	498	62 504	71,9	35,8	3 490 396	4,0	2,0
NIEDERSACHSEN.....	3 634 671	455	342 339	94,2	42,9	17 185 326	4,7	2,2
NORDRHEIN - WESTFALEN.....	8 268 701	457	693 378	83,9	38,4	35 616 849	4,3	2,0
RHEINLAND - PFALZ.....	1 853 758	457	180 007	97,1	44,4	8 920 997	4,8	2,2
SAARLAND.....	499 453	469	48 238	96,6	45,3	2 405 539	4,8	2,3
SACHSEN.....	2 354 719	541	161 636	68,6	37,2	9 412 193	4,0	2,2
SACHSEN-ANHALT.....	1 334 804	524	97 864	73,3	38,4	5 463 382	4,1	2,1
SCHLESWIG - HOLSTEIN.....	1 342 447	477	115 890	86,3	41,1	5 909 930	4,4	2,1
THUERINGEN.....	1 175 023	491	88 757	75,5	37,1	4 940 774	4,2	2,1

\*) OHNE WOHNHEIME.

1) AB 1994 BASIEREN DIE ANGABEN DER FORTSCHREIBUNG DES WOHNUNGSBESTANDES IN DEN NEUEN LAENDERN UND BERLIN-OST AUF DEN ERGEBNISSEN DER GEBAEUDE- UND WOHNUNGSZAEHLUNG VOM 30.9.1995.  
DARAUS ERGEBEN SICH ABWEICHUNGEN GEGENUEBER BISHERIGEN VEROEFFENTLICHUNGEN.

# 1 ZUSAMMENFASSENDE UEBERSICHT

## 1.2 BESTAND AN WOHNUNGEN AM 31.12.2002

### LAENDER

LAND	WOHNUNGEN IN WOHN- UND NICHTWOHNGBAEUDEN 1)										
	ZUSAMMEN	DAVON MIT ... RAEUMEN								RAEUME	WOHN- FLAECHE INS- GESAMT
		1	2	3	4	5	6	7 ODER MEHR			
								WOH- NUNGEN	RAEUME		
										INS- GESAMT	
ANZAHL											1000 M2
BADEN - WUERTEMBERG.....	4 779 057	125 257	258 124	845 211	1 370 037	1 003 848	592 718	583 862	4 526 512	21 759 346	432 842
BAYERN.....	5 686 650	177 239	357 693	1 077 371	1 438 908	1 100 300	728 134	807 005	6 341 870	26 092 544	521 802
BERLIN.....	1 874 313	25 921	260 526	684 553	572 605	232 067	64 979	33 662	257 975	6 699 236	130 529
DAVON:											
BERLIN - OST.....	717 234	2 998	103 539	253 127	236 912	94 191	19 811	6 656	49 765	2 556 691	47 197
BERLIN - WEST.....	1 157 079	22 923	156 987	431 426	335 693	137 876	45 168	27 006	208 210	4 142 545	83 332
BRANDENBURG.....	1 260 766	9 479	84 382	296 194	453 841	255 543	106 118	55 209	421 136	5 217 748	95 566
BREMEN.....	350 300	8 831	19 519	91 668	121 203	65 364	26 491	17 224	132 534	1 425 985	26 572
HAMBURG.....	866 646	20 521	65 191	265 020	302 531	136 874	45 417	31 092	241 026	3 353 985	61 739
HESSEN.....	2 774 213	70 793	146 970	551 165	783 462	544 194	315 261	362 368	2 848 670	12 613 282	251 238
MECKLENBURG - VORPOMMERN.....	869 315	19 397	59 190	218 199	307 610	168 412	65 077	31 430	235 060	3 490 396	62 504
NIEDERSACHSEN.....	3 634 671	64 052	160 221	619 035	1 005 295	791 234	464 898	529 936	4 176 989	17 185 326	342 339
NORDRHEIN - WESTFALEN.....	8 268 701	180 245	502 851	1 921 314	2 537 330	1 570 935	809 508	746 518	5 805 917	35 616 849	693 378
RHEINLAND - PFALZ.....	1 853 758	36 458	84 031	311 074	460 423	381 915	273 744	306 113	2 389 524	8 920 997	180 007
SAARLAND.....	499 453	10 210	22 190	81 098	125 337	103 912	72 300	84 406	652 947	2 405 539	48 238
SACHSEN.....	2 354 719	32 539	165 845	651 136	853 076	392 553	159 737	99 833	761 065	9 412 193	161 636
SACHSEN - ANHALT.....	1 334 804	16 354	76 981	328 765	501 773	255 642	97 384	57 905	437 165	5 463 382	97 864
SCHLESWIG - HOLSTEIN.....	1 342 447	24 406	81 274	280 002	382 333	300 320	153 414	120 698	931 554	5 909 930	115 890
THUERINGEN.....	1 175 023	19 583	73 425	278 363	392 281	226 729	106 347	78 295	598 401	4 940 774	88 757
DEUTSCHLAND.....	38 924 836	841 285	2 418 413	8 500 168	11 608 045	7 529 842	4 081 527	3 945 556	30 758 345	170 507 512	3 310 902
NACHRICHTLICH:											
FRUEHERES BUNDESGBIET.....	31 212 975	740 935	1 855 051	6 474 384	8 862 552	6 136 772	3 527 053	3 616 228	28 255 753	139 426 328	2 757 378
NEUE LAENDER UND											
BERLIN - OST.....	7 711 861	100 350	563 362	2 025 784	2 745 493	1 393 070	554 474	329 328	2 502 592	31 081 184	553 524

1) OHNE WOHNHEIME.

## 1 ZUSAMMENFASSENDE UEBERSICHT

## 1.2 BESTAND AN WOHNUNGEN AM 31.12.2002

## LAENDER

LAND	WOHNUNGEN IN WOHN- UND NICHTWOHNGBAEUDEN 1)							
	ZUSAMMEN	DAVON MIT ... RAEUMEN						
		1	2	3	4	5	6	7 UND MEHR
		IN PROZENT						
BADEN - WUERTTEMBERG.....	100	2,6	5,4	17,7	28,7	21,0	12,4	12,2
BAYERN.....	100	3,1	6,3	18,9	25,3	19,3	12,8	14,2
BERLIN.....	100	1,4	13,9	36,5	30,6	12,4	3,5	1,8
DAVON:								
BERLIN - OST.....	100	0,4	14,4	35,3	33,0	13,1	2,8	0,9
BERLIN - WEST.....	100	2,0	13,6	37,3	29,0	11,9	3,9	2,3
BRANDENBURG.....	100	0,8	6,7	23,5	36,0	20,3	8,4	4,4
BREMEN.....	100	2,5	5,6	26,2	34,6	18,7	7,6	4,9
HAMBURG.....	100	2,4	7,5	30,6	34,9	15,8	5,2	3,6
HESSEN.....	100	2,6	5,3	19,9	28,2	19,6	11,4	13,1
MECKLENBURG - VORPOMMERN.....	100	2,2	6,8	25,1	35,4	19,4	7,5	3,6
NIEDERSACHSEN.....	100	1,8	4,4	17,0	27,7	21,8	12,8	14,6
NORDRHEIN - WESTFALEN.....	100	2,2	6,1	23,2	30,7	19,0	9,8	9,0
RHEINLAND - PFALZ.....	100	2,0	4,5	16,8	24,8	20,6	14,8	16,5
SAARLAND.....	100	2,0	4,4	16,2	25,1	20,8	14,5	16,9
SACHSEN.....	100	1,4	7,0	27,7	36,2	16,7	6,8	4,2
SACHSEN - ANHALT.....	100	1,2	5,8	24,6	37,6	19,2	7,3	4,3
SCHLESWIG - HOLSTEIN.....	100	1,8	6,1	20,9	28,5	22,4	11,4	9,0
THUERINGEN.....	100	1,7	6,2	23,7	33,4	19,3	9,1	6,7
DEUTSCHLAND.....	100	2,2	6,2	21,8	29,8	19,3	10,5	10,1
NACHRICHTLICH:								
FRUEHERES BUNDESGBIET.....	100	2,4	5,9	20,7	28,4	19,7	11,3	11,6
NEUE LAENDER UND								
BERLIN - OST.....	100	1,3	7,3	26,3	35,6	18,1	7,2	4,3

1) OHNE WOHNHEIME.

1 Zusammenfassende Übersicht  
1.3 Bestand an Wohnungen am 31.12.2002  
Kreisfreie Städte und Landkreise

Gegenstand der Nachweisung	Wohnungen in Wohn- und Nichtwohngebäuden <sup>1)</sup>										
	davon mit ... Räumen								Räume insgesamt	Wohnfläche insgesamt	
	zusammen	1	2	3	4	5	6	7 oder mehr			
								Wohnungen			Räume
	Anzahl										1 000 m <sup>2</sup>

Deutschland

Insgesamt

Bestand am 31.12.2001	38 681 801	840 241	2 409 728	8 477 215	11 573 218	7 465 851	4 025 937	3 889 611	30 312 606	169 181 697	3 280 295
+ Zugang durch											
Err. neuer Gebäude	258 777	3 343	13 001	32 676	46 325	66 243	51 861	45 328	358 510	1 313 564	29 094
Baum. an best. Gebäuden	32 944	560	2 562	4 607	4 179	3 173	5 646	12 217	98 773	184 735	4 688
- Totalabgang	49 330	2 921	6 887	14 332	15 778	5 738	1 982	1 692	13 334	176 719	3 228
Bestand am 31.12.2002	38 924 836	841 285	2 418 413	8 500 168	11 608 045	7 529 842	4 081 527	3 945 556	30 758 345	170 507 512	3 310 902

Kreisfreie Städte zusammen

Bestand am 31.12.2001	13 833 980	465 567	1 239 281	4 033 461	4 658 487	2 103 515	783 092	550 577	4 241 532	53 136 119	997 425
+ Zugang durch											
Err. neuer Gebäude	55 339	1 213	3 714	9 819	12 888	13 959	8 859	4 887	37 521	250 120	5 506
Baum. an best. Gebäuden	6 002	152	247	954	1 467	801	870	1 511	12 185	30 786	922
- Totalabgang	25 420	2 301	4 154	7 489	7 998	2 606	494	378	2 953	84 015	1 482
Bestand am 31.12.2002	13 870 250	464 631	1 239 095	4 036 741	4 664 911	2 115 845	792 371	556 656	4 288 758	53 334 897	1 002 401

Landkreise zusammen

Bestand am 31.12.2001	24 847 821	374 674	1 170 447	4 443 754	6 914 731	5 362 336	3 242 845	3 339 034	26 071 074	116 045 578	2 282 870
+ Zugang durch											
Err. neuer Gebäude	203 438	2 130	9 287	22 857	33 437	52 284	43 002	40 441	320 989	1 063 444	23 588
Baum. an best. Gebäuden	26 942	408	2 315	3 653	2 712	2 372	4 776	10 706	86 588	153 949	3 766
- Totalabgang	23 910	620	2 733	6 843	7 780	3 132	1 488	1 314	10 381	92 704	1 746
Bestand am 31.12.2002	25 054 586	376 654	1 179 318	4 463 427	6 943 134	5 413 997	3 289 156	3 388 900	26 469 587	117 172 615	2 308 501

<sup>1)</sup> Ohne Wohnheime.



1 Zusammenfassende Übersicht  
1.3 Bestand an Wohnungen am 31.12.2002

Kreisfreie Städte und Landkreise

Gegenstand der Nachweisung	Wohnungen in Wohn- und Nichtwohngebäuden <sup>1)</sup>										
	davon mit ... Räumen								Räume insgesamt	Wohnfläche insgesamt	
	zusammen	1	2	3	4	5	6	7 oder mehr			
								Wohnungen			Räume
	Anzahl									1 000 m <sup>2</sup>	

Nachrichtlich:  
Früheres Bundesgebiet

Insgesamt

Bestand am 31.12.2001	30 986 077	738 878	1 844 853	6 447 648	8 825 403	6 084 098	3 479 497	3 565 700	27 853 120	138 223 732	2 730 181
+ Zugang durch											
Err. neuer Gebäude	217 545	2 753	10 822	27 567	38 295	52 559	44 418	41 131	325 066	1 114 647	24 781
Baum. an best. Gebäuden	24 298	36	1 589	2 807	2 530	2 113	4 514	10 709	87 751	147 155	3 615
- Totalabgang	15 548	753	2 230	3 637	3 774	2 309	1 441	1 404	11 066	62 477	1 252
Bestand am 31.12.2002	31 212 975	740 935	1 855 051	6 474 384	8 862 552	6 136 772	3 527 053	3 616 228	28 255 753	139 426 328	2 757 378

Kreisfreie Städte zusammen

Bestand am 31.12.2001	11 001 582	408 707	940 523	3 154 177	3 602 422	1 705 875	682 655	507 223	3 914 039	42 701 316	814 873
+ Zugang durch											
Err. neuer Gebäude	44 120	1 007	3 039	8 229	10 412	10 385	7 061	3 987	30 672	198 383	4 382
Baum. an best. Gebäuden	3 658	-79	143	296	687	599	694	1 318	10 640	21 642	580
- Totalabgang	6 297	408	1 486	1 788	1 388	630	295	302	2 374	21 590	425
Bestand am 31.12.2002	11 043 412	409 227	942 226	3 160 910	3 612 200	1 716 405	690 159	512 285	3 953 450	42 901 638	819 442

Landkreise zusammen

Bestand am 31.12.2001	19 984 495	330 171	904 330	3 293 471	5 222 981	4 378 223	2 796 842	3 058 477	23 939 081	95 522 416	1 915 308
+ Zugang durch											
Err. neuer Gebäude	173 425	1 746	7 783	19 338	27 883	42 174	37 357	37 144	294 394	916 264	20 399
Baum. an best. Gebäuden	20 640	115	1 446	2 511	1 843	1 514	3 820	9 391	77 111	125 513	3 036
- Totalabgang	9 251	345	744	1 849	2 386	1 679	1 146	1 102	8 692	40 887	827
Bestand am 31.12.2002	20 169 563	331 708	912 825	3 313 474	5 250 352	4 420 367	2 836 894	3 103 943	24 302 303	96 524 690	1 937 936

Neue Länder und Berlin-Ost

Insgesamt

Bestand am 31.12.2001	7695724	101363	564875	2029567	2747815	1381753	546440	323911	2459486	30957965	550114
+ Zugang durch											
Err. neuer Gebäude	41232	590	2179	5109	8030	13684	7443	4197	33444	198917	4313
Baum. an best. Gebäuden	8646	524	973	1800	1649	1060	1132	1508	11022	37580	1073
- Totalabgang	33782	2168	4657	10695	12004	3429	541	288	2268	114242	1977
Bestand am 31.12.2002	7711861	100350	563362	2025784	2745493	1393070	554474	329328	2502592	31081184	553524

Kreisfreie Städte zusammen

Bestand am 31.12.2001	2832398	56860	298758	879284	1056065	397640	100437	43354	327493	10434803	182551
+ Zugang durch											
Err. neuer Gebäude	11219	206	675	1590	2476	3574	1798	900	6849	51737	1124
Baum. an best. Gebäuden	2344	231	104	658	780	202	176	193	1545	9144	342
- Totalabgang	19123	1893	2668	5701	6610	1976	199	76	579	62425	1058
Bestand am 31.12.2002	2826838	55404	296869	875831	1052711	399440	102212	44371	335308	10433259	182960

Landkreise zusammen

Bestand am 31.12.2001	4863326	44503	266117	1150283	1691750	984113	446003	280557	2131993	20523162	367563
+ Zugang durch											
Err. neuer Gebäude	30013	384	1504	3519	5554	10110	5645	3297	26595	147180	3189
Baum. an best. Gebäuden	6302	293	869	1142	869	858	956	1315	9477	28436	731
- Totalabgang	14659	275	1989	4994	5394	1453	342	212	1689	51817	919
Bestand am 31.12.2002	4885023	44946	266493	1149953	1692782	993630	452262	284957	2167284	20647925	370565

<sup>1)</sup> Ohne Wohnheime.

## 1 ZUSAMMENFASSENDE UEBERSICHT

## 1. 4 BESTAND AN WOHNGBAEUDEN IN DEN JAHREN 1990 - 2002

STICHTAG GEBIET	WOHNGBAEUDE 1)										
	ZUSAMMEN			DAVON							
				MIT 1 WOHNUNG		MIT 2 WOHNUNGEN			MIT 3 ODER MEHR WOHNUNGEN		
	GEBAEUDE	WOHN- FLAECHE	WOH- NUNGEN	GEBAEUDE/ WOH- NUNGEN	WOHN- FLAECHE	GEBAEUDE	WOHN- FLAECHE	WOH- NUNGEN	GEBAEUDE	WOHN- FLAECHE	WOH- NUNGEN
	ANZAHL	1000 M2	ANZAHL		1000 M2	ANZAHL	1000 M2	ANZAHL		1000 M2	ANZAHL
FRUEHERES BUNDESGBIET											
31. 12. 1990.....	12 423 347	2 275 066	26 326 638	7 751 704	921 970	2 593 348	451 418	5 186 696	2 078 295	901 681	13 388 238
31. 12. 1991.....	12 553 361	2 303 530	26 619 002	7 832 401	933 157	2 620 675	457 271	5 241 350	2 100 285	913 107	13 545 251
31. 12. 1992.....	12 690 750	2 336 530	26 971 589	7 912 605	944 435	2 649 782	463 575	5 299 564	2 128 363	928 524	13 759 420
31. 12. 1993 .....	12 844 433	2 374 257	27 379 190	7 999 171	956 782	2 683 286	470 838	5 366 572	2 161 976	946 641	14 013 447
DEUTSCHLAND											
31. 12. 1994 DEUTSCHLAND.....	15 522 698	2 893 549	34 700 242	9 569 938	1 115 798	3 163 709	544 559	6 327 418	2 789 051	1 233 200	18 802 886
FRUEHERES BUNDESGBIET.....	13 028 584	2 419 094	27 864 053	8 102 154	971 611	2 724 825	479 825	5 449 650	2 201 605	967 661	14 312 249
NEUE LAENDER UND BERLIN-OST.....	2 494 114	474 455	6 836 189	1 467 784	144 187	438 884	64 734	877 768	587 446	265 539	4 490 637
31. 12. 1995 DEUTSCHLAND.....	15 732 422	2 944 808	35 266 623	9 688 214	1 132 478	3 209 755	554 331	6 419 510	2 834 453	1 258 004	19 158 899
FRUEHERES BUNDESGBIET.....	13 198 641	2 462 214	28 338 175	8 191 711	984 693	2 764 670	488 501	5 529 340	2 242 260	989 022	14 617 124
NEUE LAENDER UND BERLIN - OST.....	2 533 781	482 594	6 928 448	1 496 503	147 785	445 085	65 830	890 170	592 193	268 983	4 541 775
31. 12. 1996 DEUTSCHLAND.....	15 924 303	2 992 485	35 789 160	9 799 030	1 148 198	3 250 600	563 078	6 501 200	2 874 673	1 281 218	19 488 930
FRUEHERES BUNDESGBIET.....	13 342 653	2 498 894	28 729 666	8 269 668	996 350	2 798 039	495 935	5 596 078	2 274 946	1 006 613	14 863 920
NEUE LAENDER UND BERLIN - OST.....	2 581 650	493 591	7 059 494	1 529 362	151 848	452 561	67 143	905 122	599 727	274 606	4 625 010
31. 12. 1997 DEUTSCHLAND.....	16 137 329	3 043 199	36 330 848	9 931 167	1 166 784	3 292 679	572 200	6 585 358	2 913 483	1 304 221	19 814 323
FRUEHERES BUNDESGBIET.....	13 497 709	2 536 026	29 106 644	8 361 255	1 010 005	2 832 277	503 667	5 664 554	2 304 177	1 022 356	15 080 835
NEUE LAENDER UND BERLIN - OST.....	2 639 620	507 173	7 224 204	1 569 912	156 779	460 402	68 533	920 804	609 306	281 865	4 733 488
31. 12. 1998 DEUTSCHLAND.....	16 352 889	3 089 801	36 796 607	10 076 700	1 187 250	3 332 524	580 929	6 665 048	2 943 665	1 321 629	20 054 858
FRUEHERES BUNDESGBIET.....	13 660 051	2 572 259	29 457 468	8 466 006	1 025 442	2 865 239	511 155	5 730 478	2 328 806	1 035 665	15 260 983
NEUE LAENDER UND BERLIN - OST.....	2 692 838	517 542	7 339 139	1 610 694	161 808	467 285	69 774	934 570	614 859	285 964	4 793 875
31. 12. 1999 DEUTSCHLAND.....	16 583 053	3 136 656	37 240 290	10 240 332	1 210 094	3 372 869	589 817	6 745 738	2 969 852	1 336 752	20 254 220
FRUEHERES BUNDESGBIET.....	13 839 136	2 610 255	29 810 195	8 588 249	1 043 224	2 899 512	518 940	5 799 024	2 351 375	1 048 095	15 422 922
NEUE LAENDER UND BERLIN - OST.....	2 743 917	526 400	7 430 095	1 652 083	166 870	473 357	70 877	946 714	618 477	288 657	4 831 298
31. 12. 2000 DEUTSCHLAND.....	16 802 259	3 179 728	37 629 526	10 402 244	1 232 938	3 408 857	597 858	6 817 714	2 991 158	1 348 941	20 409 568
FRUEHERES BUNDESGBIET.....	14 012 559	2 645 740	30 125 519	8 711 931	1 061 313	2 930 541	526 053	5 861 082	2 370 087	1 058 379	15 552 506
NEUE LAENDER UND BERLIN - OST.....	2 789 700	533 988	7 504 007	1 690 313	171 625	478 316	71 805	956 632	621 071	290 562	4 857 062
31. 12. 2001 DEUTSCHLAND.....	16 977 662	3 213 967	37 921 153	10 533 739	1 251 807	3 437 440	604 397	6 874 880	3 006 483	1 357 772	20 512 534
FRUEHERES BUNDESGBIET.....	14 154 781	2 674 958	30 375 392	8 814 878	1 076 594	2 955 551	531 901	5 911 102	2 384 352	1 066 469	15 649 412
NEUE LAENDER UND BERLIN - OST.....	2 822 881	539 009	7 545 761	1 718 861	175 213	481 889	72 496	963 778	622 131	291 304	4 863 122
31. 12. 2002 DEUTSCHLAND.....	17 139 079	3 244 037	38 157 911	10 657 819	1 269 787	3 463 646	610 459	6 927 292	3 017 614	1 363 804	20 572 800
FRUEHERES BUNDESGBIET.....	14 287 553	2 701 693	30 597 044	8 912 741	1 091 236	2 978 582	537 331	5 957 164	2 396 230	1 073 135	15 727 139
NEUE LAENDER UND BERLIN - OST.....	2 851 526	542 344	7 560 867	1 745 078	178 551	485 064	73 128	970 128	621 384	290 670	4 845 661

1) OHNE WOHNHEIME.

Statistisches Bundesamt, Fachserie 5, R. 3, 2002

# 1 ZUSAMMENFASSENDE UEBERSICHT

## 1. 5 BESTAND AN WOHNGBAEUDEN AM 31.12.2002

### LAENDER

LAND	WOHNGBAEUDE 1)										
	ZUSAMMEN			DAVON							
				MIT 1 WOHNUNG		MIT 2 WOHNUNGEN			MIT 3 ODER MEHR WOHNUNGEN		
	GEBAEUDE	WOHN- FLAECHE	WOH- NUNGEN	GEBAEUDE/ WOH- NUNGEN	WOHN- FLAECHE	GEBAEUDE	WOHN- FLAECHE	WOH- NUNGEN	GEBAEUDE	WOHN- FLAECHE	WOH- NUNGEN
	ANZAHL	1000 M2	ANZAHL		1000 M2	ANZAHL	1000 M2	ANZAHL	ANZAHL	1000 M2	ANZAHL
BADEN - WUERTTEMBERG.....	2 204 407	422 624	4 665 052	1 267 134	155 936	546 029	99 910	1 092 058	391 244	166 778	2 305 860
BAYERN.....	2 747 815	510 061	5 559 651	1 806 603	229 049	577 453	106 403	1 154 906	363 759	174 612	2 598 142
BERLIN.....	301 005	129 249	1 857 925	137 973	15 065	21 041	3 705	42 082	141 991	110 479	1 677 870
DAVON:											
BERLIN - OST.....	113 293	46 799	711 937	52 831	5 341	6 597	1 041	13 194	53 865	40 418	645 912
BERLIN - WEST.....	187 712	82 450	1 145 988	85 142	9 724	14 444	2 664	28 888	88 126	70 062	1 031 958
BRANDENBURG.....	571 023	93 957	1 239 323	402 044	41 300	78 350	12 179	156 700	90 629	40 479	680 579
BREMEN.....	130 313	26 256	346 062	76 284	8 148	20 480	3 284	40 960	33 549	14 823	228 818
HAMBURG.....	228 618	60 979	856 090	126 028	13 599	26 067	4 331	52 134	76 523	43 050	677 928
HESSEN.....	1 271 906	246 489	2 718 742	745 709	94 348	317 649	58 886	635 298	208 548	93 255	1 337 735
MECKLENBURG - VORPOMMERN.....	347 512	61 221	851 497	235 793	24 083	44 216	6 743	88 432	67 503	30 396	527 272
NIEDERSACHSEN.....	1 965 356	334 178	3 550 719	1 364 819	167 958	362 142	66 523	724 284	238 395	99 698	1 461 616
NORDRHEIN - WESTFALEN.....	3 491 464	681 567	8 133 200	1 999 900	240 910	722 904	124 948	1 445 808	768 660	315 710	4 687 492
RHEINLAND - PFALZ.....	1 066 173	176 645	1 819 022	732 272	89 917	219 128	40 124	438 256	114 773	46 607	648 494
SAARLAND.....	290 795	47 542	491 818	182 276	22 614	80 402	14 363	160 804	28 117	10 565	148 738
SACHSEN.....	763 377	158 234	2 308 539	393 219	39 201	156 225	22 621	312 450	213 933	96 413	1 602 870
SACHSEN - ANHALT.....	552 553	95 390	1 300 551	359 361	36 707	86 844	13 279	173 688	106 348	45 405	767 502
SCHLESWIG - HOLSTEIN.....	702 994	112 903	1 310 700	526 574	59 033	91 884	15 895	183 768	84 536	37 976	600 358
THUERINGEN.....	503 768	86 742	1 149 020	301 830	31 919	112 832	17 265	225 664	89 106	37 560	621 526
DEUTSCHLAND.....	17 139 079	3 244 037	38 157 911	10 657 819	1 269 787	3 463 646	610 459	6 927 292	3 017 614	1 363 804	20 572 800
NACHRICHTLICH:											
FRUEHERES BUNDESGBIET.....	14 287 553	2 701 693	30 597 044	8 912 741	1 091 236	2 978 582	537 331	5 957 164	2 396 230	1 073 135	15 727 139
NEUE LAENDER UND BERLIN - OST.....	2 851 526	542 344	7 560 867	1 745 078	178 551	485 064	73 128	970 128	621 384	290 670	4 845 661

1) OHNE WOHNHEIME.

# 1 ZUSAMMENFASSENDE UEBERSICHT

## 1.5. BESTAND AN WOHNGEBAEUDEN AM 31.12. 2002

### LAENDER

LAND	WOHNGEBAEUDE 1)										
	ZUSAMMEN			DAVON							
				MIT 1 WOHNUNG		MIT 2 WOHNUNGEN			MIT 3 ODER MEHR WOHNUNGEN		
	GEBAEUDE	WOHN- FLAECH	WOH- NUNGEN	GEBAEUDE/ WOH- NUNGEN	WOHN- FLAECH	GEBAEUDE	WOHN- FLAECH	WOH- NUNGEN	GEBAEUDE	WOHN- FLAECH	WOH- NUNGEN
	IN PROZENT										
BADEN - WUERTTEMBERG.....	100	100	100	57,5 / 27,2	36,9	24,8	23,6	23,4	17,7	39,5	49,4
BAYERN.....	100	100	100	65,7 / 32,5	44,9	21,0	20,9	20,8	13,2	34,2	46,7
BERLIN.....	100	100	100	45,8 / 7,4	11,7	7,0	2,9	2,3	47,2	85,5	90,3
DAVON:											
BERLIN - OST.....	100	100	100	46,6 / 7,4	11,4	5,8	2,2	1,9	47,5	86,4	90,7
BERLIN - WEST.....	100	100	100	45,4 / 7,4	11,8	7,7	3,2	2,5	46,9	85,0	90,0
BRANDENBURG.....	100	100	100	70,4 / 32,4	44,0	13,7	13,0	12,6	15,9	43,1	54,9
BREMEN.....	100	100	100	58,5 / 22,0	31,0	15,7	12,5	11,8	25,7	56,5	66,1
HAMBURG.....	100	100	100	55,1 / 14,7	22,3	11,4	7,1	6,1	33,5	70,6	79,2
HESSEN.....	100	100	100	58,6 / 27,4	38,3	25,0	23,9	23,4	16,4	37,8	49,2
MECKLENBURG - VORPOMMERN.....	100	100	100	67,9 / 27,7	39,3	12,7	11,0	10,4	19,4	49,6	61,9
NIEDERSACHSEN.....	100	100	100	69,4 / 38,4	50,3	18,4	19,9	20,4	12,1	29,8	41,2
NORDRHEIN - WESTFALEN.....	100	100	100	57,3 / 24,6	35,3	20,7	18,3	17,8	22,0	46,3	57,6
RHEINLAND - PFALZ.....	100	100	100	68,7 / 40,3	50,9	20,6	22,7	24,1	10,8	26,4	35,7
SAARLAND.....	100	100	100	62,7 / 37,1	47,6	27,6	30,2	32,7	9,7	22,2	30,2
SACHSEN.....	100	100	100	51,5 / 17,0	24,8	20,5	14,3	13,5	28,0	60,9	69,4
SACHSEN - ANHALT.....	100	100	100	65,0 / 27,6	38,5	15,7	13,9	13,4	19,2	47,6	59,0
SCHLESWIG - HOLSTEIN.....	100	100	100	74,9 / 40,2	52,3	13,1	14,1	14,0	12,0	33,6	45,8
THUERINGEN.....	100	100	100	59,9 / 26,3	36,8	22,4	19,9	19,6	17,7	43,3	54,1
DEUTSCHLAND.....	100	100	100	62,2 / 27,9	39,1	20,2	18,8	18,2	17,6	42,0	53,9
NACHRICHTLICH:											
FRUEHERES BUNDESGBIET.....	100	100	100	62,4 / 29,1	40,4	20,8	19,9	19,5	16,8	39,7	51,4
NEUE LAENDER UND BERLIN - OST.....	100	100	100	61,2 / 23,1	32,9	17,0	13,5	12,8	21,8	53,6	64,1

1) OHNE WOHNHEIME.

## 1 ZUSAMMENFASSENDE UEBERSICHT

## 1.6 WOHNUNGEN UND WOHNFLAECHE IN WOHNGBAEUDEN IN DEUTSCHLAND IN DEN JAHREN 1994 - 2002

STICHTAG LAND	WOHNUNGEN UND WOHNFLAECHE IN WOHNGBAEUDEN 1)											
	ZUSAMMEN			DAVON IN WOHNGBAEUDEN MIT								
				1 WOHNUNG			2 WOHNUNGEN			3 ODER MEHR WOHNUNGEN		
	WOH- NUNGEN	WOHN- FLAECHE	WOHN- FLAECHE JE WOHNUNG	WOH- NUNGEN	WOHN- FLAECHE	WOHN- FLAECHE JE WOHNUNG	WOH- NUNGEN	WOHN- FLAECHE	WOHN- FLAECHE JE WOHNUNG	WOH- NUNGEN	WOHN- FLAECHE	WOH- FLAECHE JE WOHNUNG
	ANZAHL	1000 M2	M2	ANZAHL	1000 M2	M2	ANZAHL	1000 M2	M2	ANZAHL	1000 M2	M2
31. 12. 1994 DEUTSCHLAND.....	34 700 242	2 893 549	83,4	9 569 938	1 115 798	116,6	6 327 418	544 559	86,1	18 802 886	1 233 200	65,6
FRUEHERES BUNDESGBIET.....	27 864 053	2 419 094	86,8	8 102 154	971 611	119,9	5 449 650	479 825	88,0	14 312 249	967 661	67,6
NEUE LAENDER UND BERLIN - OST.....	6 836 189	474 455	69,4	1 467 784	144 187	98,2	877 768	64 734	73,7	4 490 637	265 539	59,1
31. 12. 1995 DEUTSCHLAND.....	35 266 623	2 944 808	83,5	9 688 214	1 132 478	116,9	6 419 510	554 331	86,4	19 158 899	1 258 004	65,7
FRUEHERES BUNDESGBIET.....	28 338 175	2 462 214	86,9	8 191 711	984 693	120,2	5 529 340	488 501	88,3	14 617 124	989 022	67,7
NEUE LAENDER UND BERLIN - OST.....	6 928 448	482 594	69,7	1 496 503	147 785	98,8	890 170	65 830	74,0	4 541 775	268 983	59,2
31. 12. 1996 DEUTSCHLAND.....	35 789 160	2 992 485	83,6	9 799 030	1 148 198	117,2	6 501 200	563 078	86,6	19 488 930	1 281 218	65,7
FRUEHERES BUNDESGBIET.....	28 729 666	2 498 894	87,0	8 269 668	996 350	120,5	5 596 078	495 935	88,6	14 863 920	1 006 613	67,7
NEUE LAENDER UND BERLIN - OST.....	7 059 494	493 591	69,9	1 529 362	151 848	99,3	905 122	67 143	74,2	4 625 010	274 606	59,4
31. 12. 1997 DEUTSCHLAND.....	36 330 848	3 043 199	83,8	9 931 167	1 166 784	117,5	6 585 358	572 200	86,9	19 814 323	1 304 221	65,8
FRUEHERES BUNDESGBIET.....	29 106 644	2 536 026	87,1	8 361 255	1 010 005	120,8	5 664 554	503 667	88,9	15 080 835	1 022 356	67,8
NEUE LAENDER UND BERLIN - OST.....	7 224 204	507 173	70,2	1 569 912	156 779	99,9	920 804	68 533	74,4	4 733 488	281 865	59,5
31. 12. 1998 DEUTSCHLAND.....	36 796 607	3 089 801	84,0	10 076 700	1 187 250	117,8	6 665 048	580 929	87,2	20 054 858	1 321 629	65,9
FRUEHERES BUNDESGBIET.....	29 457 468	2 572 259	87,3	8 466 006	1 025 442	121,1	5 730 478	511 155	89,2	15 260 983	1 035 665	67,9
NEUE LAENDER UND BERLIN - OST.....	7 339 139	517 542	70,5	1 610 694	161 808	100,5	934 570	69 774	74,7	4 793 875	285 964	59,7
31. 12. 1999 DEUTSCHLAND.....	37 240 290	3 136 656	84,2	10 240 332	1 210 094	118,2	6 745 738	589 817	87,4	20 254 220	1 336 752	66,0
FRUEHERES BUNDESGBIET.....	29 810 195	2 610 255	87,6	8 588 249	1 043 224	121,5	5 799 024	518 940	89,5	15 422 922	1 048 095	68,0
NEUE LAENDER UND BERLIN - OST.....	7 430 095	526 400	70,8	1 652 083	166 870	101,0	946 714	70 877	74,9	4 831 298	288 657	59,7
31. 12. 2000 DEUTSCHLAND.....	37 629 526	3 179 728	84,5	10 402 244	1 232 938	118,5	6 817 714	597 858	87,7	20 409 568	1 348 941	66,1
FRUEHERES BUNDESGBIET.....	30 125 519	2 645 740	87,8	8 711 931	1 061 313	121,8	5 861 082	526 053	89,8	15 552 506	1 058 379	68,1
NEUE LAENDER UND BERLIN - OST.....	7 504 007	533 988	71,2	1 690 313	171 625	101,5	956 632	71 805	75,1	4 857 062	290 562	59,8
31. 12. 2001 DEUTSCHLAND.....	37 921 153	3 213 967	84,8	10 533 739	1 251 807	118,8	6 874 880	604 397	87,9	20 512 534	1 357 772	66,2
FRUEHERES BUNDESGBIET.....	30 375 392	2 674 958	88,1	8 814 878	1 076 594	122,1	5 911 102	531 901	90,0	15 649 412	1 066 469	68,1
NEUE LAENDER UND BERLIN - OST.....	7 545 761	539 009	71,4	1 718 861	175 213	101,9	963 778	72 496	75,2	4 863 122	291 304	59,9
31. 12. 2002 DEUTSCHLAND.....	38 157 911	3 244 037	85,0	10 657 819	1 269 787	119,1	6 927 292	610 459	88,1	20 572 800	1 363 804	66,3
FRUEHERES BUNDESGBIET.....	30 597 044	2 701 693	88,3	8 912 741	1 091 236	122,4	5 957 164	537 331	90,2	15 727 139	1 073 135	68,2
NEUE LAENDER UND BERLIN - OST.....	7 560 867	542 344	71,7	1 745 078	178 551	102,3	970 128	73 128	75,4	4 845 661	290 670	60,0
2002 nach Ländern												
BADEN - WUERTTEMBERG.....	4 665 052	422 624	90,6	1 267 134	155 936	123,1	1 092 058	99 910	91,5	2 305 860	166 778	72,3
BAYERN.....	5 559 651	510 061	91,7	1 806 603	229 049	126,8	1 154 906	106 403	92,1	2 598 142	174 612	67,2
BERLIN.....	1 857 925	129 249	69,6	137 973	15 065	109,2	42 082	3 705	88,0	1 677 870	110 479	65,8
DAVON: BERLIN - OST.....	711 937	46 799	65,7	52 831	5 341	101,1	13 194	1 041	78,9	645 912	40 418	62,6
BERLIN - WEST.....	1 145 988	82 450	71,9	85 142	9 724	114,2	28 888	2 664	92,2	1 031 958	70 062	67,9
BRANDENBURG.....	1 239 323	93 957	75,8	402 044	41 300	102,7	156 700	12 179	77,7	680 579	40 479	59,5
BREMEN.....	346 062	26 256	75,9	76 284	8 148	106,8	40 960	3 284	80,2	228 818	14 823	64,8
HAMBURG.....	856 090	60 979	71,2	126 028	13 599	107,9	52 134	4 331	83,1	677 928	43 050	63,5
HESSEN.....	2 718 742	246 489	90,7	745 709	94 348	126,5	635 298	58 886	92,7	1 337 735	93 255	69,7
MECKLENBURG - VORPOMMERN.....	851 497	61 221	71,9	235 793	24 083	102,1	88 432	6 743	76,3	527 272	30 396	57,6
NIEDERSACHSEN.....	3 550 719	334 178	94,1	1 364 819	167 958	123,1	724 284	66 523	91,8	1 461 616	99 698	68,2
NORDRHEIN - WESTFALEN.....	8 133 200	681 567	83,8	1 999 900	240 910	120,5	1 445 808	124 948	86,4	4 687 492	315 710	67,4
RHEINLAND - PFALZ.....	1 819 022	176 645	97,1	732 272	89 917	122,8	438 256	40 124	91,6	648 494	46 607	71,9
SAARLAND.....	491 818	47 542	96,7	182 276	22 614	124,1	160 804	14 363	89,3	148 738	10 565	71,0
SACHSEN.....	2 308 539	158 234	68,5	393 219	39 201	99,7	312 450	22 621	72,4	1 602 870	96 413	60,2
SACHSEN - ANHALT.....	1 300 551	95 390	73,3	359 361	36 707	102,1	173 688	13 279	76,5	767 502	45 405	59,2
SCHLESWIG - HOLSTEIN.....	1 310 700	112 903	86,1	526 574	59 033	112,1	183 768	15 895	86,5	600 358	37 976	63,3
THUERINGEN.....	1 149 020	86 742	75,5	301 830	31 919	105,8	225 664	17 265	76,5	621 526	37 560	60,4

1) OHNE WOHNHEIME.

1 Zusammenfassende Übersicht  
1.7 Bestand an Wohngebäuden am 31.12.2002

Kreisfreie Städte und Landkreise

Gegenstand der Nachweisung	Wohngebäude <sup>1)</sup>										
	zusammen			davon							
				mit 1 Wohnung		mit 2 Wohnungen			mit 3 oder mehr Wohnungen		
	Gebäude	Wohnfläche	Wohnungen	Gebäude/Wohnungen	Wohnfläche	Gebäude	Wohnfläche	Wohnungen	Gebäude	Wohnfläche	Wohnungen
	Anzahl	1 000 m <sup>2</sup>	Anzahl		1 000 m <sup>2</sup>	Anzahl	1 000 m <sup>2</sup>	Anzahl		1 000 m <sup>2</sup>	Anzahl
Deutschland											
Insgesamt											
Bestand am 31.12.2001	16 977 662	3 213 967	37 921 153	10 533 739	1 251 807	3 437 440	604 397	6 874 880	3 006 483	1 357 772	20 512 534
+ Zugang durch											
Err. neuer Gebäude	164 711	28 579	252 602	135 246	18 343	18 814	3 956	37 628	10 651	6 285	79 728
Baum. an best. Gebäuden	5 546	4 437	30 251	-7 142	112	8 670	2 320	17 340	4 018	2 007	20 053
- Totalabgang	9 323	2 997	46 698	4 483	516	1 290	216	2 580	3 550	2 267	39 635
Bestand am 31.12.2002	17 139 079	3 244 037	38 157 911	10 657 819	1 269 787	3 463 646	610 459	6 927 292	3 017 614	1 363 804	20 572 800
Kreisfreie Städte zusammen											
Bestand am 31.12.2001	3 563 624	981 372	13 620 082	1 685 679	191 631	535 643	89 833	1 071 286	1 342 302	699 908	10 863 117
+ Zugang durch											
Err. neuer Gebäude	26 851	5 384	53 627	21 817	2 786	1 981	407	3 962	3 053	2 192	27 848
Baum. an best. Gebäuden	560	859	5 263	-513	101	553	168	1 106	520	590	4 670
- Totalabgang	3 247	1 442	24 840	1 095	122	398	62	796	1 754	1 258	22 949
Bestand am 31.12.2002	3 588 067	986 205	13 654 480	1 706 151	194 420	537 782	90 347	1 075 564	1 344 134	701 438	10 872 765
Landkreise zusammen											
Bestand am 31.12.2001	13 414 038	2 232 594	24 301 071	8 848 060	1 060 176	2 901 797	514 564	5 803 594	1 664 181	657 864	9 649 417
+ Zugang durch											
Err. neuer Gebäude	137 860	23 195	198 975	113 429	15 557	16 833	3 549	33 666	7 598	4 093	51 880
Baum. an best. Gebäuden	4 986	3 578	24 988	-6 629	11	8 117	2 152	16 234	3 498	1 417	15 383
- Totalabgang	6 076	1 555	21 858	3 388	394	892	154	1 784	1 796	1 009	16 686
Bestand am 31.12.2002	13 551 012	2 257 832	24 503 431	8 951 668	1 075 367	2 925 864	520 112	5 851 728	1 673 480	662 366	9 700 035

<sup>1)</sup> Ohne Wohnheime.

1 Zusammenfassende Übersicht  
1.7 Bestand an Wohngebäuden am 31.12.2002

Kreisfreie Städte und Landkreise

Gegenstand der Nachweisung	Wohngebäude <sup>1)</sup>										
	zusammen			davon							
				mit 1 Wohnung		mit 2 Wohnungen			mit 3 oder mehr Wohnungen		
	Gebäude	Wohnfläche	Wohnungen	Gebäude/Wohnungen	Wohnfläche	Gebäude	Wohnfläche	Wohnungen	Gebäude	Wohnfläche	Wohnungen
	Anzahl	1 000 m <sup>2</sup>	Anzahl		1 000 m <sup>2</sup>	Anzahl	1 000 m <sup>2</sup>	Anzahl		1 000 m <sup>2</sup>	Anzahl

Nachrichtlich:  
Früheres Bundesgebiet

Insgesamt

Bestand am 31.12.2001	14 154 781	2 674 958	30 375 392	8 814 878	1 076 594	2 955 551	531 901	5 911 102	2 384 352	1 066 469	15 649 412
+ Zugang durch											
Err. neuer Gebäude	134 540	24 328	212 322	108 604	15 146	16 346	3 511	32 692	9 590	5 675	71 026
Baum. an best. Gebäuden	3 500	3 434	22 457	-7 533	-114	7 663	2 087	15 326	3 370	1 463	14 664
- Totalabgang	5 744	1 077	13 698	3 661	431	990	169	1 980	1 093	478	8 057
Bestand am 31.12.2002	14 287 553	2 701 693	30 597 044	8 912 741	1 091 236	2 978 582	537 331	5 957 164	2 396 230	1 073 135	15 727 139

Kreisfreie Städte zusammen

Bestand am 31.12.2001	3 040 619	802 131	10 834 524	1 458 179	168 226	484 369	81 949	968 738	1 098 071	551 957	8 407 607
+ Zugang durch											
Err. neuer Gebäude	19 780	4 283	42 756	15 699	2 063	1 440	310	2 880	2 641	1 910	24 177
Baum. an best. Gebäuden	312	542	3 239	-504	71	417	135	834	399	336	2 909
- Totalabgang	1 820	400	6 001	938	106	317	50	634	565	244	4 429
Bestand am 31.12.2002	3 059 170	806 586	10 874 866	1 472 699	170 279	485 912	82 343	971 824	1 100 559	553 965	8 430 343

Landkreise zusammen

Bestand am 31.12.2001	11 114 162	1 872 827	19 540 868	7 356 699	908 368	2 471 182	449 952	4 942 364	1 286 281	514 512	7 241 805
+ Zugang durch											
Err. neuer Gebäude	114 760	20 046	169 566	92 905	13 082	14 906	3 202	29 812	6 949	3 765	46 849
Baum. an best. Gebäuden	3 188	2 893	19 218	-7 029	-185	7 246	1 952	14 492	2 971	1 126	11 755
- Totalabgang	3 924	677	7 697	2 723	325	673	119	1 346	528	234	3 628
Bestand am 31.12.2002	11 228 383	1 895 107	19 722 178	7 440 042	920 958	2 492 670	454 988	4 985 340	1 295 671	519 170	7 296 796

Neue Länder und Berlin-Ost

Insgesamt

Bestand am 31.12.2001	2 822 881	539 009	7 545 761	1 718 861	175 213	481 889	72 496	963 778	622 131	291 304	4 863 122
+ Zugang durch											
Err. neuer Gebäude	30 171	4 251	40 280	26 642	3 197	2 468	445	4 936	1 061	610	8 702
Baum. an best. Gebäuden	2 046	1 003	7 794	391	226	1 007	233	2 014	648	544	5 389
- Totalabgang	3 579	1 920	33 000	822	85	300	46	600	2 457	1 789	31 578
Bestand am 31.12.2002	2 851 526	542 344	7 560 867	1 745 078	178 551	485 064	73 128	970 128	621 384	290 670	4 845 661

Kreisfreie Städte zusammen

Bestand am 31.12.2001	523 005	179 241	2 785 558	227 500	23 405	51 274	7 884	102 548	244 231	147 952	2 455 510
+ Zugang durch											
Err. neuer Gebäude	7 071	1 102	10 871	6 118	723	541	97	1 082	412	282	3 671
Baum. an best. Gebäuden	248	317	2 024	-9	30	136	34	272	121	254	1 761
- Totalabgang	1 427	1 042	18 839	157	16	81	12	162	1 189	1 014	18 520
Bestand am 31.12.2002	528 897	179 618	2 779 614	233 452	24 142	51 870	8 004	103 740	243 575	147 473	2 442 422

Landkreise zusammen

Bestand am 31.12.2001	2 299 876	359 767	4 760 203	1 491 361	151 808	430 615	64 612	861 230	377 900	143 352	2 407 612
+ Zugang durch											
Err. neuer Gebäude	23 100	3 150	29 409	20 524	2 474	1 927	347	3 854	649	328	5 031
Baum. an best. Gebäuden	1 798	686	5 770	400	196	871	199	1 742	527	290	3 628
- Totalabgang	2 152	878	14 161	665	69	219	34	438	1 268	775	13 058
Bestand am 31.12.2002	2 322 629	362 725	4 781 253	1 511 626	154 409	433 194	65 124	866 388	377 809	143 197	2 403 239

<sup>1)</sup> Ohne Wohnheime.

## 2 Wohnungsbestand Deutschlands nach Verwaltungsbezirken

- Wohnungen 2002 nach der Zahl der Räume -

Gegenstand der Nachweisung	Wohnungen in Wohn- und Nichtwohngebäuden <sup>1)</sup>										
	davon mit ... Räumen								Räume insgesamt	Wohn- fläche insgesamt	
	zusammen	1	2	3	4	5	6	7 oder mehr			
								Woh- nungen			Räume
	Anzahl										1 000 m²
Baden-Württemberg											
Insgesamt											
Bestand am 31.12.2001	4 745 476	124 781	256 474	841 359	1 364 658	996 540	585 509	576 155	4 466 471	21 582 663	428 673
+ Zugang durch											
Err. neuer Gebäude	34 259	771	1 725	4 355	6 517	7 813	7 050	6 028	46 223	170 942	3 894
Baum. an best. Gebäuden	3 610	-214	287	356	103	368	621	2 089	16 919	24 325	643
- Totalabgang	4 306	81	371	864	1 243	874	463	410	3 101	18 636	370
Bestand am 31.12.2002	4 779 057	125 257	258 124	845 211	1 370 037	1 003 848	592 718	583 862	4 526 512	21 759 346	432 842
Stadtkreise zusammen											
Bestand am 31.12.2001	958 288	43 249	73 989	237 630	330 207	157 361	66 113	49 739	383 689	3 792 117	73 749
+ Zugang durch											
Err. neuer Gebäude	3 759	175	222	715	829	835	606	377	2 858	16 749	381
Baum. an best. Gebäuden	395	32	38	46	39	34	66	140	1 154	2 122	58
- Totalabgang	613	10	98	107	201	108	37	52	399	2 492	48
Bestand am 31.12.2002	961 831	43 446	74 151	238 284	330 874	158 124	66 748	50 204	387 302	3 808 506	74 141
Landkreise zusammen											
Bestand am 31.12.2001	3 787 188	81 532	182 485	603 729	1 034 451	839 179	519 396	526 416	4 082 782	17 790 546	354 924
+ Zugang durch											
Err. neuer Gebäude	30 500	596	1 503	3 640	5 688	6 978	6 444	5 651	43 365	154 193	3 513
Baum. an best. Gebäuden	3 215	-246	249	310	64	334	555	1 949	15 765	22 203	585
- Totalabgang	3 693	71	273	757	1 042	766	426	358	2 702	16 144	322
Bestand am 31.12.2002	3 817 226	81 811	183 973	606 927	1 039 163	845 724	525 970	533 658	4 139 210	17 950 840	358 701
RB Stuttgart											
Bestand am 31.12.2001	1 779 638	42 968	88 915	306 753	545 843	382 703	213 888	198 568	1 533 250	8 054 522	156 569
+ Zugang durch											
Err. neuer Gebäude	13 833	193	661	1 662	2 914	3 359	2 811	2 233	16 876	68 694	1 534
Baum. an best. Gebäuden	798	-200	37	67	-84	65	204	709	5 747	7 035	187
- Totalabgang	1 938	38	169	431	573	374	202	151	1 145	8 188	156
Bestand am 31.12.2002	1 792 348	42 923	89 453	308 056	548 101	385 755	216 701	201 359	1 554 728	8 122 110	158 134
Davon:											
Region											
Mittlerer Neckar											
Stadtkreis											
Stuttgart	291 009	12 589	20 724	66 587	112 942	47 790	18 061	12 316	95 077	1 147 959	21 508
Landkreise											
Böblingen	162 701	4 600	8 843	28 407	47 267	35 869	20 458	17 257	132 068	730 736	14 556
Esslingen	232 406	5 920	12 622	41 669	71 295	51 211	27 368	22 321	170 141	1 031 755	20 085
Göppingen	114 364	1 845	4 576	17 426	35 352	26 752	15 060	13 353	102 812	531 615	10 305
Ludwigsburg	229 879	5 607	11 452	39 078	72 001	52 403	27 588	21 750	166 054	1 027 346	19 993
Rems-Murr-Kreis	187 003	3 979	9 199	30 607	58 201	42 925	22 162	19 930	152 964	847 563	16 487
Region											
Franken											
Stadtkreis											
Heilbronn	56 463	1 207	2 574	11 349	20 350	11 475	5 179	4 329	33 096	243 347	4 631
Landkreise											
Heilbronn	138 984	2 145	5 709	20 666	34 501	32 124	21 798	22 041	169 906	674 879	13 581
Hohenlohekreis	45 404	510	1 769	6 571	10 739	9 729	7 010	9 076	71 249	228 671	4 542
Schwäbisch-Hall	78 961	984	2 784	10 238	19 384	17 736	12 460	15 375	121 183	399 425	7 839
Main-Tauber-Kreis	59 082	844	2 527	8 324	13 779	12 135	8 856	12 617	99 598	299 395	5 947
Region											
Ostwürttemberg											
Landkreise											
Heidenheim	60 771	795	1 989	8 791	17 592	13 971	8 947	8 686	66 967	292 018	5 637
Ostalbkreis	135 321	1 898	4 685	18 343	34 698	31 635	21 754	22 308	173 613	667 401	13 022

<sup>1)</sup> Ohne Wohnheime.



## 2 Wohnungsbestand Deutschlands nach Verwaltungsbezirken

- Wohnungen 2002 nach der Zahl der Räume -

Gegenstand der Nachweisung	Wohnungen in Wohn- und Nichtwohngebäuden <sup>1)</sup>										Wohn- fläche insgesamt
	davon mit ... Räumen								Räume insgesamt		
	zusammen	1	2	3	4	5	6	7 oder mehr			
								Woh- nungen		Räume	
Anzahl										1 000 m²	
RB Karlsruhe											
Bestand am 31.12.2001	1 244 688	34 156	74 826	256 277	360 130	244 399	139 371	135 529	1 049 931	5 501 311	111 478
+ Zugang durch											
Err. neuer Gebäude	6 982	281	388	851	1 187	1 574	1 469	1 232	9 452	34 494	809
Baum. an best. Gebäuden	830	32	74	8	32	85	115	484	3 927	5 374	142
- Totalabgang	752	11	108	156	174	160	78	65	487	3 146	65
Bestand am 31.12.2002	1 251 748	34 458	75 180	256 980	361 175	245 899	140 876	137 180	1 062 823	5 538 032	112 365
Davon:											
Region											
Mittlerer Oberrhein											
Stadtkreise											
Baden-Baden	30 762	624	2 074	6 940	9 871	5 899	2 817	2 537	19 726	131 199	2 752
Karlsruhe	140 417	5 884	9 741	34 333	49 249	23 652	9 800	7 758	59 714	562 135	11 230
Landkreise											
Karlsruhe	180 461	2 536	8 059	27 597	47 890	41 449	26 691	26 239	202 388	862 784	17 870
Rastatt	98 957	1 103	4 418	16 294	29 337	22 002	12 721	13 082	101 268	463 773	9 510
Region											
Unterer Neckar											
Stadtkreise											
Heidelberg	68 151	3 928	6 453	17 161	19 768	11 192	5 195	4 454	34 674	269 193	5 354
Mannheim	163 639	8 336	14 991	51 723	51 009	22 877	8 907	5 796	44 401	609 751	12 069
Landkreise											
Neckar-Odenwald-Kreis	62 854	615	2 426	8 474	14 522	13 546	10 291	12 980	101 991	320 444	6 500
Rhein-Neckar-Kreis	240 799	4 383	12 037	45 470	66 984	50 315	31 547	30 063	232 187	1 105 847	22 788
Region											
Nordschwarzwald											
Stadtkreis											
Pforzheim	57 241	1 888	4 153	15 270	19 943	9 058	3 716	3 213	24 730	228 092	4 515
Landkreise											
Calw	70 351	2 398	4 115	12 058	17 465	14 962	9 279	10 074	78 815	325 961	6 513
Enzkreis	84 274	1 327	3 556	12 949	22 105	19 460	12 766	12 111	92 942	402 544	8 167
Freudenstadt	53 842	1 436	3 157	8 711	13 032	11 487	7 146	8 873	69 987	256 309	5 097
RB Freiburg											
Bestand am 31.12.2001	958 242	28 980	55 695	163 760	269 591	200 511	117 980	121 725	947 755	4 368 204	88 189
+ Zugang durch											
Err. neuer Gebäude	7 113	222	341	1 092	1 332	1 575	1 351	1 200	9 423	34 912	802
Baum. an best. Gebäuden	1 061	-54	90	160	49	168	184	464	3 742	6 488	174
- Totalabgang	836	11	57	160	253	160	93	102	792	3 767	77
Bestand am 31.12.2002	965 579	29 137	56 069	164 852	270 719	202 092	119 423	123 287	960 128	4 405 833	89 089
Davon:											
Region											
Südlicher Oberrhein											
Stadtkreis											
Freiburg i. Breisgau	98 576	6 849	10 118	23 343	29 234	15 447	7 845	5 740	44 686	383 041	7 570
Landkreise											
Breisgau-Hochschwarzwald	104 475	3 052	6 499	18 055	27 689	21 135	13 440	14 605	114 597	481 883	9 974
Emmendingen	66 163	1 291	3 257	10 593	18 801	14 541	8 501	9 179	71 214	309 713	6 339
Ortenaukreis	178 341	3 240	7 824	27 432	49 130	39 784	24 012	26 919	210 273	850 969	17 376
Region											
Schwarzwald-Baar-Heuberg											
Landkreise											
Rottweil	61 990	743	2 127	7 984	16 053	15 183	9 618	10 282	79 678	306 462	6 058
Schwarzwald-Baar-Kreis	98 242	3 308	5 476	17 004	28 692	20 727	11 204	11 831	91 995	442 894	8 851
Tuttlingen	57 350	735	2 036	7 394	14 662	13 806	9 009	9 708	75 385	284 106	5 621
Region											
Hochrhein-Bodensee											
Landkreise											
Konstanz	126 602	5 746	8 708	23 141	37 078	24 968	14 228	12 733	98 163	549 268	11 063
Lörrach	99 395	2 418	5 949	18 355	29 965	20 342	11 690	10 676	82 729	443 820	8 959
Waldshut	74 445	1 755	4 075	11 551	19 415	16 159	9 876	11 614	91 408	353 677	7 276

<sup>1)</sup> Ohne Wohnheime.

## 2 Wohnungsbestand Deutschlands nach Verwaltungsbezirken

## - Wohnungen 2002 nach der Zahl der Räume -

Gegenstand der Nachweisung	Wohnungen in Wohn- und Nichtwohngebäuden <sup>1)</sup>										
	davon mit ... Räumen								Räume insgesamt	Wohn- fläche insgesamt	
	zusammen	1	2	3	4	5	6	7 oder mehr			
								Woh- nungen			Räume
	Anzahl										1 000 m²
RB Tübingen											
Bestand am 31.12.2001	762 908	18 677	37 038	114 569	189 094	168 927	114 270	120 333	935 535	3 658 626	72 437
+ Zugang durch											
Err. neuer Gebäude	6 331	75	335	750	1 084	1 305	1 419	1 363	10 472	32 842	749
Baum. an best. Gebäuden	921	8	86	121	106	50	118	432	3 503	5 428	139
- Totalabgang	780	21	37	117	243	180	90	92	677	3 535	72
Bestand am 31.12.2002	769 382	18 739	37 422	115 323	190 042	170 102	115 718	122 036	948 833	3 693 371	73 254
Davon:											
Region Neckar-Alb											
Landkreise											
Reutlingen	121 075	2 369	5 214	19 298	32 636	28 916	16 713	15 929	123 239	569 332	11 149
Tübingen	91 760	3 997	6 821	15 261	21 607	19 135	12 551	12 388	96 172	417 003	8 231
Zollernalbkreis	82 960	1 190	2 818	9 402	20 224	19 398	14 051	15 877	123 284	420 508	8 251
Region Donau-Iller											
Landkreise											
Ulm	55 573	2 141	3 323	11 578	18 508	10 734	5 228	4 061	31 198	233 789	4 512
Landkreise Alb-Donau-Kreis											
Biberach	76 099	941	2 462	8 746	16 543	17 936	14 004	15 467	120 533	392 512	7 846
Biberach	77 275	1 217	2 668	9 193	15 331	17 496	14 837	16 533	128 286	400 244	8 030
Region Bodensee-Oberschwaben											
Landkreise											
Bodenseekreis	94 499	2 826	6 032	16 810	26 162	19 474	11 472	11 723	91 306	427 476	8 643
Ravensburg	113 855	2 767	6 035	17 642	26 999	24 502	16 938	18 972	148 397	548 294	10 934
Sigmaringen	56 286	1 291	2 049	7 393	12 032	12 511	9 924	11 086	86 418	284 213	5 658
Bayern											
Insgesamt											
Bestand am 31.12.2001	5 632 985	176 430	354 821	1 070 724	1 430 431	1 090 444	717 154	792 981	6 226 696	25 801 808	515 489
+ Zugang durch											
Err. neuer Gebäude	50 870	794	2 733	6 388	8 386	10 423	10 143	12 003	98 135	270 076	5 796
Baum. an best. Gebäuden	6 084	163	569	1 044	761	-77	1 199	2 425	20 306	34 592	796
- Totalabgang	3 293	154	429	785	670	489	362	404	3 267	13 931	279
Bestand am 31.12.2002	5 686 650	177 239	357 693	1 077 371	1 438 908	1 100 300	728 134	807 005	6 341 870	26 092 544	521 802
Kreisfreie Städte zusammen											
Bestand am 31.12.2001	1 852 099	114 713	172 622	497 068	572 290	278 772	122 277	94 357	725 973	7 093 816	135 990
+ Zugang durch											
Err. neuer Gebäude	9 765	365	736	2 078	2 496	1 964	1 195	931	7 372	42 417	887
Baum. an best. Gebäuden	726	2	110	205	130	-25	109	195	1 500	3 386	96
- Totalabgang	1 592	51	328	522	308	177	107	99	767	5 799	109
Bestand am 31.12.2002	1 860 998	115 029	173 140	498 829	574 608	280 534	123 474	95 384	734 078	7 133 820	136 863
Landkreise zusammen											
Bestand am 31.12.2001	3 780 886	61 717	182 199	573 656	858 141	811 672	594 877	698 624	5 500 723	18 707 992	379 499
+ Zugang durch											
Err. neuer Gebäude	41 105	429	1 997	4 310	5 890	8 459	8 948	11 072	90 763	227 659	4 909
Baum. an best. Gebäuden	5 358	161	459	839	631	-52	1 090	2 230	18 806	31 206	700
- Totalabgang	1 701	103	101	263	362	312	255	305	2 500	8 132	170
Bestand am 31.12.2002	3 825 652	62 210	184 553	578 542	864 300	819 766	604 660	711 621	5 607 792	18 958 724	384 939
RB Oberbayern											
Bestand am 31.12.2001	1 954 063	98 543	170 832	428 346	503 586	337 924	203 563	211 269	1 657 846	8 308 433	167 638
+ Zugang durch											
Err. neuer Gebäude	19 590	330	1 344	3 142	3 807	3 990	3 418	3 559	28 745	96 875	2 094
Baum. an best. Gebäuden	1 916	40	210	413	325	-	366	562	4 753	9 948	236
- Totalabgang	1 737	96	217	501	291	275	177	180	1 433	7 067	140
Bestand am 31.12.2002	1 973 832	98 817	172 169	431 400	507 427	341 639	207 170	215 210	1 689 911	8 408 189	169 828

<sup>1)</sup> Ohne Wohnheime.

## 2 Wohnungsbestand Deutschlands nach Verwaltungsbezirken

- Wohnungen 2002 nach der Zahl der Räume -

Gegenstand der Nachweisung	Wohnungen in Wohn- und Nichtwohngebäuden <sup>1)</sup>										Räume insgesamt	Wohnfläche insgesamt
	davon mit ... Räumen											
	zusammen	1	2	3	4	5	6	7 oder mehr				
								Wohnungen	Räume			
Anzahl												

Davon:

Kreisfreie Städte											
Ingolstadt	54 140	1 453	3 917	11 569	15 300	10 530	6 458	4 913	37 617	234 209	4 554
München	706 446	65 118	89 503	205 805	205 117	89 634	31 193	20 076	153 273	2 470 608	47 714
Rosenheim	30 255	1 558	3 336	7 885	8 790	4 740	2 225	1 721	13 315	117 410	2 298
Landkreise											
Altötting	47 841	696	2 485	8 106	11 221	9 625	7 009	8 699	68 593	233 640	4 790
Bad Tölz-Wolfratshausen	51 448	1 674	3 897	9 757	12 945	9 602	6 211	7 362	58 677	234 472	4 879
Berchtesgadener Land	49 626	1 922	4 479	11 699	12 469	8 053	4 608	6 396	51 322	215 088	4 328
Dachau	54 126	1 143	3 072	10 024	13 878	11 118	7 451	7 440	57 923	251 090	5 060
Ebersberg	50 035	1 169	3 146	7 850	11 522	10 397	7 947	8 004	62 375	239 141	4 913
Eichstätt	45 583	674	1 223	4 350	7 811	10 365	10 101	11 059	87 205	247 050	5 135
Erding	44 934	689	1 974	6 434	9 024	9 296	7 328	10 189	80 856	231 339	4 757
Freising	63 288	1 964	4 436	10 420	14 091	12 750	9 268	10 359	81 023	298 841	6 146
Fürstenfeldbruck	88 406	2 095	5 839	16 314	24 073	18 530	11 908	9 647	73 653	396 758	8 039
Garmisch-Partenkirchen	46 580	2 391	5 195	11 304	12 027	7 067	3 938	4 658	37 419	191 183	3 904
Landsberg am Lech	43 699	730	1 950	6 259	9 381	10 329	7 179	7 871	61 232	216 882	4 454
Miesbach	44 272	1 745	3 872	9 007	10 743	7 731	5 047	6 127	49 377	197 796	4 179
Mühldorf am Inn	46 519	728	2 273	7 352	10 426	9 120	7 194	9 426	74 023	231 821	4 794
München	136 926	4 741	9 588	27 192	36 230	27 171	17 034	14 970	116 367	604 839	12 421
Neuburg-Schrobenhausen	37 125	415	1 513	4 893	7 723	8 354	6 981	7 246	56 119	188 787	3 880
Pfaffenhofen a.d.Ilm	43 388	345	1 527	4 971	8 280	10 118	8 636	9 511	75 380	229 218	4 752
Rosenheim	98 343	2 335	6 205	16 918	21 938	19 554	13 849	17 544	140 239	474 354	10 011
Starnberg	55 898	1 716	3 934	9 876	13 346	11 130	7 665	8 231	65 349	259 585	5 470
Traunstein	78 944	2 371	5 564	13 707	18 001	14 482	9 736	15 083	120 838	378 288	7 934
Weilheim-Schongau	56 010	1 145	3 241	9 708	13 091	11 943	8 204	8 678	67 736	265 790	5 418

RB Niederbayern

Bestand am 31.12.2001	509 153	9 831	26 375	74 763	101 122	101 914	83 351	111 797	887 055	2 588 089	52 980
+ Zugang durch											
Err. neuer Gebäude	5 838	39	337	490	669	1 005	1 300	1 998	16 977	34 661	748
Baum. an best. Gebäuden	780	46	89	130	92	-95	175	343	2 933	4 490	106
- Totalabgang	261	6	9	32	70	47	43	54	440	1 333	30
Bestand am 31.12.2002	515 514	9 915	26 792	75 351	101 813	102 776	84 783	114 084	906 525	2 625 907	53 805

Davon:

Kreisfreie Städte											
Landshut	31 552	887	2 447	7 392	8 954	5 770	3 129	2 973	23 022	134 419	2 600
Passau	25 994	2 084	2 390	5 618	6 272	4 425	2 471	2 734	21 757	107 514	2 106
Straubing	22 648	652	1 674	5 633	6 063	3 927	2 480	2 219	17 334	97 000	1 895
Landkreise											
Deggendorf	50 447	783	2 599	7 515	10 421	10 103	8 071	10 955	87 175	256 326	5 188
Dingolfing-Landau	35 603	273	1 056	3 203	6 151	8 270	7 302	9 348	74 306	196 066	4 051
Freyung-Grafenau	36 017	490	2 055	5 231	7 063	7 170	5 672	8 336	66 839	185 266	3 755
Kelheim	46 983	590	2 133	6 335	8 836	9 901	8 266	10 922	85 974	244 280	5 103
Landshut	58 116	488	1 902	6 238	9 960	12 307	11 945	15 276	120 312	316 363	6 529
Passau	80 700	1 903	4 590	11 428	14 463	15 418	13 569	19 329	153 978	415 701	8 614
Regen	38 385	664	2 306	6 381	8 692	7 316	5 227	7 799	63 426	190 555	3 877
Rottal-Inn	50 605	769	2 228	6 606	8 536	9 892	8 964	13 610	107 984	270 415	5 696
Straubing-Bogen	38 464	332	1 412	3 771	6 402	8 277	7 687	10 583	84 418	212 002	4 391

RB Oberpfalz

Bestand am 31.12.2001	477 486	9 609	24 191	78 993	110 497	103 437	72 046	78 713	619 094	2 305 513	46 238
+ Zugang durch											
Err. neuer Gebäude	4 943	18	246	641	709	1 026	1 016	1 287	10 608	27 103	585
Baum. an best. Gebäuden	637	2	68	122	71	62	121	191	1 629	3 453	75
- Totalabgang	323	-	52	42	110	43	36	40	348	1 449	28
Bestand am 31.12.2002	482 743	9 629	24 453	79 714	111 167	104 482	73 147	80 151	630 983	2 334 620	46 870

Davon:

Kreisfreie Städte											
Amberg	21 916	325	1 214	4 950	6 397	4 612	2 433	1 985	15 363	96 212	1 833
Regensburg	73 401	5 645	7 345	20 176	20 864	10 630	4 842	3 899	30 052	276 573	5 315
Weiden i.d. Oberpfalz	22 599	570	1 173	5 500	6 513	4 370	2 221	2 252	17 712	98 356	1 878
Landkreise											
Amberg-Weizbach	44 609	253	1 512	5 958	9 308	10 233	8 293	9 052	71 168	230 474	4 624
Cham	57 070	562	3 105	7 838	11 879	12 809	9 295	11 582	92 018	289 635	5 971
Neumarkt i.d. Oberpfalz	51 316	395	1 673	6 142	9 618	11 590	9 932	11 966	94 427	272 608	5 687
Neustadt a.d. Waldnaab	43 071	283	1 663	5 726	9 463	9 796	7 320	8 820	70 081	221 620	4 371
Regensburg	73 120	979	2 788	9 151	14 885	18 176	13 313	13 828	108 193	372 499	7 736
Schwandorf	60 186	390	2 262	8 335	13 831	14 603	10 119	10 646	83 552	302 524	6 086
Tirschenreuth	35 455	227	1 718	5 938	8 409	7 663	5 379	6 121	48 417	174 119	3 367

<sup>1)</sup> Ohne Wohnheime.

## 2 Wohnungsbestand Deutschlands nach Verwaltungsbezirken

- Wohnungen 2002 nach der Zahl der Räume -

Gegenstand der Nachweisung	Wohnungen in Wohn- und Nichtwohngebäuden <sup>1)</sup>										
	davon mit ... Räumen								Räume insgesamt	Wohn- fläche insgesamt	
	zusammen	1	2	3	4	5	6	7 oder mehr			
								Wohn- nungen			Räume
Anzahl											1 000 m²
RB Oberfranken											
Bestand am 31.12.2001	512 081	8 471	22 462	87 167	130 410	107 344	72 390	83 837	658 723	2 466 319	48 071
+ Zugang durch											
Err. neuer Gebäude	3 674	160	90	271	484	832	874	963	7 944	20 437	431
Baum. an best. Gebäuden	624	15	51	61	43	40	134	280	2 211	3 687	82
- Totalabgang	199	2	38	70	39	23	11	16	133	758	14
Bestand am 31.12.2002	516 180	8 644	22 565	87 429	130 898	108 193	73 387	85 064	668 745	2 489 685	48 570
Davon:											
Kreisfreie Städte											
Bamberg	36 969	1 122	2 263	9 085	12 341	6 592	2 952	2 614	20 324	153 263	2 909
Bayreuth	38 264	2 936	2 617	8 351	11 177	6 620	3 382	3 181	24 623	155 946	3 009
Coburg	22 797	554	1 566	5 011	6 480	4 471	2 440	2 275	17 654	99 288	1 906
Hof	27 253	571	1 750	7 122	8 539	5 043	2 288	1 940	14 967	113 503	2 162
Landkreise											
Bamberg	58 245	348	1 586	6 256	12 912	13 680	11 208	12 255	96 602	306 186	6 165
Bayreuth	46 951	463	1 820	6 549	10 224	10 344	7 703	9 848	77 909	240 493	4 776
Coburg	41 428	490	1 451	6 126	9 734	8 681	6 584	8 362	65 926	209 541	4 082
Forchheim	47 422	423	1 623	6 410	10 584	10 570	7 863	9 949	78 455	243 718	4 931
Hof	53 102	439	2 263	9 387	13 679	11 458	7 543	8 333	65 302	255 692	4 834
Kronach	33 725	198	1 114	4 500	7 303	7 356	5 665	7 589	59 900	175 808	3 446
Kulmbach	35 769	378	1 410	5 674	8 643	7 520	5 476	6 668	52 539	177 787	3 478
Lichtenfels	31 016	347	1 154	4 140	6 889	7 112	4 984	6 390	50 386	158 481	3 133
Wunsiedel im Fichtelgebirge	43 239	375	1 948	8 818	12 393	8 746	5 299	5 660	44 158	199 979	3 738
RB Mittelfranken											
Bestand am 31.12.2001	787 663	20 098	39 716	158 880	235 273	150 993	91 297	91 406	711 340	3 531 349	69 659
+ Zugang durch											
Err. neuer Gebäude	5 499	141	204	591	1 040	1 266	1 212	1 045	8 370	28 454	613
Baum. an best. Gebäuden	659	12	57	90	94	-28	154	280	2 292	3 848	88
- Totalabgang	230	2	85	26	29	27	35	26	214	925	18
Bestand am 31.12.2002	793 591	20 250	39 891	159 535	236 378	152 204	92 628	92 705	721 788	3 562 725	70 342
Davon:											
Kreisfreie Städte											
Ansbach	20 907	304	820	3 818	6 964	4 326	2 513	2 162	16 704	94 666	1 823
Erlangen	52 427	4 386	4 377	10 733	15 433	8 703	4 691	4 104	31 683	210 415	4 059
Fürth	56 456	1 464	3 240	14 361	20 553	9 774	4 161	2 903	22 087	229 162	4 419
Nürnberg	257 231	10 134	17 568	73 130	92 340	36 440	16 286	11 333	86 252	1 000 188	18 895
Schwabach	18 512	286	726	3 521	5 745	4 165	2 259	1 810	13 864	83 524	1 637
Landkreise											
Ansbach	73 810	659	2 236	8 815	15 838	16 769	12 986	16 507	130 241	386 930	7 894
Erlangen-Höchststadt	54 896	745	1 944	6 788	12 115	13 103	9 962	10 239	79 700	278 444	5 679
Fürth	50 887	434	1 824	8 234	15 400	11 710	7 157	6 128	47 053	238 929	4 862
Neustadt a.d. Aisch- Bad Windsheim	42 070	258	1 180	5 458	9 428	9 252	6 806	9 688	76 963	220 763	4 489
Nürnberger Land	73 834	854	2 860	12 174	20 651	16 339	10 615	10 341	80 357	351 442	7 064
Roth	50 938	321	1 413	6 185	12 030	12 512	8 846	9 631	75 082	260 540	5 310
Weissenburg-Gunzenhausen	41 623	405	1 703	6 318	9 881	9 111	6 346	7 859	61 802	207 722	4 211
RB Unterfranken											
Bestand am 31.12.2001	585 633	10 211	25 402	95 157	147 484	122 245	83 935	101 199	800 076	2 851 333	56 481
+ Zugang durch											
Err. neuer Gebäude	4 483	28	182	453	617	820	1 002	1 381	11 187	25 518	534
Baum. an best. Gebäuden	744	30	57	112	55	40	65	385	3 284	4 574	102
- Totalabgang	168	2	4	58	54	25	9	16	141	720	13
Bestand am 31.12.2002	590 692	10 267	25 637	95 664	148 102	123 080	84 993	102 949	814 406	2 880 705	57 104
Davon:											
Kreisfreie Städte											
Aschaffenburg	34 024	715	1 971	8 300	11 321	6 161	2 884	2 672	20 750	143 700	2 804
Schweinfurt	28 178	556	1 416	7 786	10 406	4 419	1 886	1 709	13 212	114 993	2 195
Würzburg	68 456	4 629	6 369	17 849	20 688	9 643	4 762	4 516	35 115	265 568	5 114
Landkreise											
Aschaffenburg	72 409	559	2 516	9 572	17 598	17 267	12 020	12 877	100 657	363 811	7 432
Bad Kissingen	48 919	537	1 896	7 595	11 877	10 189	7 202	9 623	76 833	245 612	4 888
Hassberge	35 966	185	943	4 124	6 743	7 390	6 284	10 297	85 075	201 144	3 817
Kitzingen	37 102	309	1 308	5 019	8 243	8 022	5 989	8 212	66 244	193 242	3 767
Main-Spessart	56 468	392	1 849	7 867	12 930	12 394	9 395	11 641	91 583	289 334	5 786
Miltenberg	54 518	389	1 939	7 816	13 793	12 435	8 503	9 643	75 567	271 647	5 498
Rhön-Grabfeld	36 426	295	1 196	4 595	7 579	8 218	6 212	8 331	65 906	191 056	3 807
Schweinfurt	48 635	400	1 330	5 671	11 266	11 353	8 346	10 269	80 236	252 214	5 023
Würzburg	69 591	1 301	2 904	9 470	15 658	15 589	11 510	13 159	103 228	348 384	6 973

<sup>1)</sup> Ohne Wohnheime.

## 2 Wohnungsbestand Deutschlands nach Verwaltungsbezirken

- Wohnungen 2002 nach der Zahl der Räume -

Gegenstand der Nachweisung	Wohnungen in Wohn- und Nichtwohngebäuden <sup>1)</sup>										
	davon mit ... Räumen								Räume insgesamt	Wohn- fläche insgesamt	
	zusammen	1	2	3	4	5	6	7 oder mehr			
								Woh- nungen			Räume
	Anzahl										1 000 m²
RB Schwaben											
Bestand am 31.12.2001	806 906	19 667	45 843	147 418	202 059	166 587	110 572	114 760	892 562	3 750 772	74 422
+ Zugang durch											
Err. neuer Gebäude	6 843	78	330	800	1 060	1 484	1 321	1 770	14 304	37 028	790
Baum. an best. Gebäuden	724	18	37	116	81	-96	184	384	3 204	4 592	107
- Totalabgang	375	46	24	56	77	49	51	72	558	1 679	35
Bestand am 31.12.2002	814 098	19 717	46 186	148 278	203 123	167 926	112 026	116 842	909 512	3 790 713	75 284
Davon:											
Kreisfreie Städte											
Augsburg	137 875	6 364	10 579	38 746	46 365	21 207	8 691	5 923	45 230	532 631	9 929
Kaufbeuren	21 368	430	1 321	4 856	6 703	4 318	2 133	1 607	12 437	91 277	1 696
Kempten (Allgäu)	31 127	1 702	2 267	7 114	9 723	5 951	2 393	1 977	15 259	125 842	2 437
Memmingen	20 203	584	1 291	4 518	5 560	4 063	2 301	1 886	14 472	87 553	1 674
Landkreise											
Aichach-Friedberg	51 192	536	1 900	6 426	10 453	11 369	9 423	11 085	87 551	266 360	5 439
Augsburg	102 120	1 315	4 054	15 200	24 822	23 185	16 597	16 947	131 066	500 884	10 040
Dillingen a.d. Donau	39 153	390	1 466	4 740	7 483	8 969	7 559	8 546	66 086	203 759	4 080
Donau-Ries	55 138	419	1 779	6 803	10 702	12 928	9 918	12 589	99 476	290 818	5 789
Günzburg	51 462	544	2 214	7 053	10 344	11 122	9 541	10 644	81 936	262 299	5 192
Lindau (Bodensee)	38 146	1 299	3 198	7 716	10 184	7 142	4 127	4 480	35 181	167 232	3 403
Neu-Ulm	71 413	1 169	3 488	11 506	17 363	16 799	11 119	9 969	76 582	339 406	6 662
Oberallgäu	77 566	3 268	7 223	16 490	19 063	14 271	8 146	9 105	71 957	335 624	6 861
Ostallgäu	59 277	1 060	3 191	9 359	12 875	13 057	9 165	10 570	83 295	290 589	5 990
Unterallgäu	58 058	637	2 215	7 751	11 483	13 545	10 913	11 514	88 984	296 439	6 092
Berlin											
Insgesamt											
Bestand am 31.12.2001	1 869 865	25 942	260 765	683 983	571 060	230 709	64 222	33 184	254 251	6 676 789	129 954
+ Zugang durch											
Err. neuer Gebäude	4 697	70	368	742	1 171	1 365	660	321	2 419	20 920	492
Baum. an best. Gebäuden	556	-81	-460	83	600	135	109	170	1 402	4 379	137
- Totalabgang	805	10	147	255	226	142	12	13	97	2 852	54
Bestand am 31.12.2002	1 874 313	25 921	260 526	684 553	572 605	232 067	64 979	33 662	257 975	6 699 236	130 529
Brandenburg											
Insgesamt											
Bestand am 31.12.2001	1 251 223	9 401	84 429	295 321	453 112	251 351	103 579	54 030	411 327	5 166 226	94 272
+ Zugang durch											
Err. neuer Gebäude	12 384	124	501	1 534	2 466	4 601	2 285	873	7 400	59 707	1 325
Baum. an best. Gebäuden	1 737	22	39	209	414	406	327	320	1 606	7 981	238
- Totalabgang	4 588	69	590	873	2 153	816	73	14	105	17 103	268
Bestand am 31.12.2002	1 260 766	9 479	84 382	296 194	453 841	255 543	106 118	55 209	421 136	5 217 748	95 566
Kreisfreie Städte zusammen											
Bestand am 31.12.2001	217 771	2 485	23 126	61 164	88 571	31 528	7 589	3 308	25 321	815 008	14 123
+ Zugang durch											
Err. neuer Gebäude	1 215	22	106	224	239	371	163	90	696	5 391	115
Baum. an best. Gebäuden	-85	-14	-150	-154	87	72	38	36	306	466	28
- Totalabgang	1 683	44	245	291	703	369	30	1	7	6 251	97
Bestand am 31.12.2002	217 218	2 449	22 837	60 943	88 194	31 602	7 760	3 433	26 316	814 614	14 169
Davon:											
Brandenburg an der Havel	45 165	528	3 645	15 547	17 985	5 362	1 496	602	4 553	166 738	2 889
Cottbus	60 517	520	5 943	13 059	27 737	9 572	2 371	1 315	10 101	234 718	3 974
Frankfurt (Oder)	39 511	1 037	4 791	10 810	14 466	6 112	1 690	605	4 583	146 196	2 531
Potsdam	72 025	364	8 458	21 527	28 006	10 556	2 203	911	7 079	266 962	4 775

<sup>1)</sup> Ohne Wohnheime.

## 2 Wohnungsbestand Deutschlands nach Verwaltungsbezirken

- Wohnungen 2002 nach der Zahl der Räume -

Gegenstand der Nachweisung	Wohnungen in Wohn- und Nichtwohngebäuden <sup>1)</sup>										
	davon mit ... Räumen								Räume insgesamt	Wohn- fläche insgesamt	
	zusammen	1	2	3	4	5	6	7 oder mehr			
								Woh- nungen			Räume
	Anzahl										1 000 m²
Landkreise zusammen											
Bestand am 31.12.2001	1 033 452	6 916	61 303	234 157	364 541	219 823	95 990	50 722	386 006	4 351 218	80 149
+ Zugang durch											
Err. neuer Gebäude	11 169	102	395	1 310	2 227	4 230	2 122	783	6 704	54 316	1 210
Baum. an best. Gebäuden	1 822	36	189	363	327	334	289	284	1 300	7 515	209
- Totalabgang	2 905	25	345	582	1 450	447	43	13	98	10 852	172
Bestand am 31.12.2002	1 043 548	7 030	61 545	235 251	365 647	223 941	98 358	51 776	394 820	4 403 134	81 397
Davon:											
Barnim	81 762	579	4 781	19 254	29 593	17 611	7 076	2 868	21 436	338 222	6 313
Dahme-Spreewald	70 968	444	4 811	15 729	23 493	15 684	7 266	3 541	26 710	299 951	5 720
Elbe-Elster	60 887	342	2 118	12 368	20 935	13 347	7 101	4 676	35 564	270 327	4 818
Havelland	70 228	527	4 226	18 281	24 202	13 867	6 154	2 971	22 685	289 574	5 436
Märkisch-Oderland	88 598	552	4 816	18 394	30 496	20 243	9 226	4 871	39 067	382 988	7 174
Oberhavel	92 647	1 033	5 842	21 651	32 821	19 869	7 804	3 627	27 382	382 505	7 262
Oberspreewald-Lausitz	71 187	312	3 349	18 201	28 137	13 071	5 100	3 017	22 967	293 083	5 066
Oder-Spree	91 486	558	6 023	19 279	34 603	18 769	7 848	4 406	33 423	383 209	6 944
Ostprignitz-Ruppin	52 022	320	3 230	11 783	18 569	10 943	4 558	2 619	19 917	218 385	4 077
Potsdam-Mittelmark	93 404	650	4 499	19 294	28 830	22 997	11 342	5 792	44 458	410 345	7 949
Prignitz	48 541	262	2 262	11 414	17 478	10 296	4 408	2 421	18 323	205 191	3 735
Spree-Neisse	72 750	296	5 214	15 027	24 952	16 121	7 173	3 967	30 011	309 267	5 565
Teltow-Fläming	77 501	673	5 401	17 928	25 143	16 906	7 628	3 822	28 752	324 881	6 076
Uckermark	71 567	482	4 973	16 648	26 395	14 217	5 674	3 178	24 125	295 206	5 264
Bremen											
Insgesamt											
Bestand am 31.12.2001	348 861	8 804	19 420	91 407	120 836	65 023	26 311	17 060	131 287	1 419 477	26 429
+ Zugang durch											
Err. neuer Gebäude	1 497	31	146	279	372	376	164	129	983	6 495	147
Baum. an best. Gebäuden	127	-4	-5	39	41	-6	24	38	290	671	17
- Totalabgang	185	-	42	57	46	29	8	3	26	658	21
Bestand am 31.12.2002	350 300	8 831	19 519	91 668	121 203	65 364	26 491	17 224	132 534	1 425 985	26 572
Davon:											
Kreisfreie Städte											
Bremen	284 041	7 241	16 341	73 438	96 753	53 801	21 908	14 559	112 169	1 159 871	21 674
Bremerhaven	66 259	1 590	3 178	18 230	24 450	11 563	4 583	2 665	20 365	266 114	4 898
Hamburg											
Insgesamt											
Bestand am 31.12.2001	863 574	20 632	65 043	264 552	301 861	135 850	44 848	30 788	238 621	3 338 777	61 393
+ Zugang durch											
Err. neuer Gebäude	3 608	29	244	789	815	919	575	237	1 836	16 025	353
Baum. an best. Gebäuden	117	-1	1	-184	17	175	22	87	725	1 249	37
- Totalabgang	653	139	97	137	162	70	28	20	156	2 066	43
Bestand am 31.12.2002	866 646	20 521	65 191	265 020	302 531	136 874	45 417	31 092	241 026	3 353 985	61 739
Hessen											
Insgesamt											
Bestand am 31.12.2001	2 755 655	70 665	145 736	548 709	780 321	540 233	311 753	358 238	2 815 507	12 516 738	249 030
+ Zugang durch											
Err. neuer Gebäude	16 787	215	1 264	2 474	2 985	3 688	3 126	3 035	23 933	83 234	1 877
Baum. an best. Gebäuden	2 999	-44	119	303	416	481	492	1 232	10 305	18 429	436
- Totalabgang	1 227	48	155	314	257	207	109	137	1 075	5 092	104
Bestand am 31.12.2002	2 774 213	70 793	146 970	551 165	783 462	544 194	315 261	362 368	2 848 670	12 613 282	251 238
Kreisfreie Städte zusammen											
Bestand am 31.12.2001	710 959	32 908	58 743	208 445	239 444	104 180	37 714	29 525	229 160	2 709 849	51 197
+ Zugang durch											
Err. neuer Gebäude	2 842	82	323	621	620	565	368	263	1 993	12 097	279
Baum. an best. Gebäuden	403	-59	58	63	76	83	48	134	1 090	2 343	59
- Totalabgang	256	9	53	53	51	45	18	27	203	1 014	22
Bestand am 31.12.2002	713 947	32 922	59 078	209 072	240 086	104 783	38 111	29 895	232 040	2 723 259	51 512

<sup>1)</sup> Ohne Wohnheime.

## 2 Wohnungsbestand Deutschlands nach Verwaltungsbezirken

- Wohnungen 2002 nach der Zahl der Räume -

Gegenstand der Nachweisung	Wohnungen in Wohn- und Nichtwohngebäuden <sup>1)</sup>										
	davon mit ... Räumen									Räume insgesamt	Wohn- fläche insgesamt
	zusammen	1	2	3	4	5	6	7 oder mehr			
								Woh- nungen	Räume		
Anzahl											1 000 m²
Landkreise zusammen											
Bestand am 31.12.2001	2 044 696	37 757	86 993	340 264	540 877	436 053	274 039	328 713	2 586 347	9 806 889	197 833
+ Zugang durch											
Err. neuer Gebäude	13 945	133	941	1 853	2 365	3 123	2 758	2 772	21 940	71 137	1 599
Baum. an best. Gebäuden	2 596	15	61	240	340	398	444	1 098	9 215	16 086	376
- Totalabgang	971	39	102	261	206	162	91	110	872	4 078	82
Bestand am 31.12.2002	2 060 266	37 871	87 892	342 093	543 376	439 411	277 150	332 473	2 616 630	9 890 023	199 725
RB Darmstadt											
Bestand am 31.12.2001	1 738 370	50 371	105 040	387 091	523 209	325 794	171 077	175 788	1 372 897	7 542 889	150 075
+ Zugang durch											
Err. neuer Gebäude	10 379	145	777	1 680	2 044	2 308	1 856	1 569	12 267	49 858	1 130
Baum. an best. Gebäuden	1 696	-58	55	152	305	309	286	647	5 363	10 352	249
- Totalabgang	938	43	110	260	196	152	86	91	713	3 816	76
Bestand am 31.12.2002	1 749 505	50 416	105 768	388 659	525 359	328 258	173 132	177 913	1 389 814	7 599 261	151 377
Davon:											
Kreisfreie Städte											
Darmstadt	74 404	4 580	6 770	18 148	23 203	12 197	5 237	4 269	33 017	290 800	5 642
Frankfurt am Main	343 618	17 794	32 133	110 252	113 889	44 461	14 202	10 887	84 912	1 260 801	23 473
Offenbach am Main	57 887	1 999	4 182	17 749	20 795	8 148	2 829	2 185	16 932	221 436	4 191
Wiesbaden	136 264	4 606	10 445	38 560	44 904	21 529	9 101	7 119	54 988	538 031	10 513
Landkreise											
Bergstraße	115 211	1 781	4 606	18 582	31 635	25 857	15 472	17 278	135 420	550 816	11 243
Darmstadt-Dieburg	121 685	2 041	5 184	19 404	31 905	27 270	17 208	18 673	146 050	583 889	11 947
Groß-Gerau	110 781	2 948	5 762	21 911	34 160	22 453	11 813	11 734	90 936	490 924	9 701
Hochtaunuskreis	106 487	2 289	5 709	20 980	30 122	20 629	12 753	14 005	109 622	486 420	10 082
Main-Kinzig-Kreis	181 123	2 747	7 794	32 606	52 897	38 745	22 264	24 070	189 118	844 168	17 038
Main-Taunus-Kreis	102 969	2 492	4 857	19 860	30 715	22 279	11 579	11 187	86 103	461 618	9 391
Odenwaldkreis	42 152	495	1 767	6 351	10 113	8 956	6 307	8 163	64 786	210 942	4 352
Offenbach	154 519	3 482	8 237	31 309	48 166	31 859	16 111	15 355	118 909	681 417	13 739
Rheingau-Taunus-Kreis	80 166	1 365	3 453	13 731	21 110	17 668	10 794	12 045	94 396	381 404	7 861
Wetteraukreis	122 239	1 797	4 869	19 216	31 745	26 207	17 462	20 943	164 625	596 595	12 203
RB Gießen											
Bestand am 31.12.2001	451 257	11 815	20 037	69 507	104 102	91 043	65 458	89 295	707 199	2 231 980	44 761
+ Zugang durch											
Err. neuer Gebäude	3 052	24	296	337	438	611	636	710	5 674	15 924	357
Baum. an best. Gebäuden	711	21	34	103	28	86	109	330	2 808	4 402	102
- Totalabgang	133	2	20	26	28	21	12	24	189	598	13
Bestand am 31.12.2002	454 887	11 861	20 344	69 921	104 540	91 719	66 191	90 311	715 492	2 251 705	45 207
Davon:											
Landkreise											
Gießen	118 661	6 273	7 236	20 645	29 022	22 598	14 353	18 534	146 468	544 344	10 863
Lahn-Dill-Kreis	111 681	1 216	3 662	17 106	26 040	23 837	17 645	22 175	173 954	563 027	11 195
Limburg-Weilburg	75 109	835	2 858	11 230	16 766	15 821	12 023	15 576	122 932	381 480	7 832
Marburg-Biedenkopf	102 595	3 211	5 043	15 217	23 066	19 824	14 461	21 773	173 875	510 973	10 150
Vogelsbergkreis	46 841	326	1 545	5 723	9 646	9 639	7 709	12 253	98 263	251 881	5 166
RB Kassel											
Bestand am 31.12.2001	566 028	8 479	20 659	92 111	153 010	123 396	75 218	93 155	735 411	2 741 869	54 194
+ Zugang durch											
Err. neuer Gebäude	3 356	46	191	457	503	769	634	756	5 992	17 452	390
Baum. an best. Gebäuden	592	-7	30	48	83	86	97	255	2 134	3 675	85
- Totalabgang	156	3	25	28	33	34	11	22	173	678	15
Bestand am 31.12.2002	569 821	8 516	20 858	92 585	153 563	124 217	75 938	94 144	743 364	2 762 316	54 654
Davon:											
Kreisfreie Stadt											
Kassel	101 774	3 943	5 548	24 363	37 295	18 448	6 742	5 435	42 191	412 191	7 694
Landkreise											
Fulda	95 432	1 046	3 666	14 210	23 684	21 632	14 850	16 344	128 713	471 717	9 524
Hersfeld-Rotenburg	56 548	509	1 486	8 214	13 363	12 513	8 793	11 670	92 202	289 100	5 708
Kassel	110 232	790	3 225	15 767	29 596	27 212	15 582	18 060	141 087	543 564	10 800
Schwalm-Eder-Kreis	78 755	528	2 151	10 607	17 969	17 853	12 078	17 569	139 831	410 091	8 232
Waldeck-Frankenberg	74 760	1 272	3 245	11 149	17 632	14 944	10 526	15 992	128 023	377 636	7 639
Werra-Meißner-Kreis	52 320	428	1 537	8 275	14 024	11 615	7 367	9 074	71 317	258 017	5 057

<sup>1)</sup> Ohne Wohnheime.

## 2 Wohnungsbestand Deutschlands nach Verwaltungsbezirken

- Wohnungen 2002 nach der Zahl der Räume -

Gegenstand der Nachweisung	Wohnungen in Wohn- und Nichtwohngebäuden <sup>1)</sup>										
	davon mit ... Räumen								Räume insgesamt	Wohn- fläche insgesamt	
	zusammen	1	2	3	4	5	6	7 oder mehr			
								Woh- nungen			Räume
	Anzahl										1 000 m²
Mecklenburg-Vorpommern											
Insgesamt											
Bestand am 31.12.2001	862 089	19 673	58 231	216 844	306 304	166 236	63 763	31 038	232 179	3 457 820	61 769
+ Zugang durch											
Err. neuer Gebäude	7 516	147	768	1 359	1 482	2 206	1 258	296	2 195	32 461	702
Baum. an best. Gebäuden	1 133	97	279	437	119	35	62	104	751	3 740	103
- Totalabgang	1 430	525	89	441	296	65	6	8	65	3 636	69
Bestand am 31.12.2002	869 315	19 397	59 190	218 199	307 610	168 412	65 077	31 430	235 060	3 490 396	62 504
Kreisfreie Städte zusammen											
Bestand am 31.12.2001	293 630	13 253	21 638	84 164	114 339	46 248	10 555	3 433	25 494	1 086 441	18 070
+ Zugang durch											
Err. neuer Gebäude	1 935	20	152	375	391	583	358	56	429	8 505	181
Baum. an best. Gebäuden	418	35	105	184	79	-	-4	19	134	1 223	38
- Totalabgang	996	522	44	259	142	27	1	1	7	2 103	42
Bestand am 31.12.2002	294 987	12 786	21 851	84 464	114 667	46 804	10 908	3 507	26 050	1 094 066	18 247
Davon:											
Greifswald	30 011	1 370	2 023	8 309	11 637	5 063	1 166	443	3 305	112 507	1 856
Neubrandenburg	37 870	1 445	3 033	9 017	16 899	5 620	1 250	606	4 542	142 300	2 411
Rostock	112 303	5 968	8 012	32 350	42 336	18 594	4 059	984	7 277	412 987	6 837
Schwerin	56 867	1 905	4 442	16 782	21 670	9 036	2 314	718	5 333	212 212	3 542
Stralsund	32 454	1 229	2 236	9 723	12 560	4 968	1 299	439	3 255	120 999	2 056
Wismar	25 482	869	2 105	8 283	9 565	3 523	820	317	2 338	93 061	1 544
Landkreise zusammen											
Bestand am 31.12.2001	568 459	6 420	36 593	132 680	191 965	119 988	53 208	27 605	206 685	2 371 379	43 699
+ Zugang durch											
Err. neuer Gebäude	5 581	127	616	984	1 091	1 623	900	240	1 766	23 956	521
Baum. an best. Gebäuden	715	62	174	253	40	35	66	85	617	2 517	65
- Totalabgang	434	3	45	182	154	38	5	7	58	1 533	28
Bestand am 31.12.2002	574 328	6 611	37 339	133 735	192 943	121 608	54 169	27 923	209 010	2 396 330	44 256
Davon:											
Bad Doberan	54 561	816	4 140	10 677	16 518	12 869	6 220	3 321	24 760	233 624	4 462
Demmin	43 754	454	2 359	11 202	15 774	8 476	3 657	1 832	13 664	179 860	3 289
Güstrow	51 971	720	2 775	12 593	18 837	10 462	4 373	2 211	16 634	214 579	3 841
Ludwigslust	58 267	457	2 937	11 927	19 662	13 581	6 309	3 394	25 483	252 002	4 711
Mecklenburg-Strelitz	39 484	381	2 441	9 756	13 869	7 562	3 717	1 758	13 186	163 305	3 022
Müritz	34 247	477	3 027	8 466	11 809	6 523	2 569	1 376	10 319	137 513	2 537
Nordpommern	53 764	620	3 380	13 597	16 901	11 218	5 264	2 784	20 887	224 336	4 140
Nordwestmecklenburg	53 588	317	2 766	11 264	17 153	12 652	6 173	3 263	24 507	233 058	4 350
Ostvorpommern	55 805	591	4 235	14 550	18 288	10 837	4 747	2 557	19 034	227 564	4 210
Parchim	48 001	472	2 032	10 344	16 677	10 969	4 934	2 573	19 231	205 956	3 836
Rügen	40 798	977	4 769	10 021	12 704	8 176	2 765	1 386	10 398	159 262	2 848
Ücker-Randow	40 088	329	2 478	9 338	14 751	8 283	3 441	1 468	10 907	165 271	3 011
Niedersachsen											
Insgesamt											
Bestand am 31.12.2001	3 601 919	63 773	159 134	616 012	1 000 907	782 897	458 167	521 029	4 106 348	17 003 540	338 203
+ Zugang durch											
Err. neuer Gebäude	29 662	198	800	2 704	4 272	8 184	6 168	7 336	57 946	162 872	3 669
Baum. an best. Gebäuden	3 153	75	290	332	141	167	568	1 580	12 769	19 227	474
- Totalabgang	71	1	3	14	25	14	5	9	74	323	7
Bestand am 31.12.2002	3 634 671	64 052	160 221	619 035	1 005 295	791 234	464 898	529 936	4 176 989	17 185 326	342 339
Kreisfreie Städte zusammen											
Bestand am 31.12.2001	517 408	13 918	29 486	115 796	177 051	98 809	44 956	37 392	288 958	2 181 221	41 036
+ Zugang durch											
Err. neuer Gebäude	2 487	3	51	186	439	816	544	448	3 383	13 146	298
Baum. an best. Gebäuden	233	25	65	-20	-20	2	57	124	983	1 350	37
- Totalabgang	12	-	1	1	4	1	2	3	21	59	1
Bestand am 31.12.2002	520 116	13 946	29 601	115 961	177 466	99 626	45 555	37 961	293 303	2 195 658	41 370
Landkreise zusammen											
Bestand am 31.12.2001	3 084 511	49 855	129 648	500 216	823 856	684 088	413 211	483 637	3 817 390	14 822 319	297 167
+ Zugang durch											
Err. neuer Gebäude	27 175	195	749	2 518	3 833	7 368	5 624	6 888	54 563	149 726	3 371
Baum. an best. Gebäuden	2 920	50	225	352	161	165	511	1 456	11 786	17 877	437
- Totalabgang	59	1	2	13	21	13	3	6	53	264	5
Bestand am 31.12.2002	3 114 555	50 106	130 620	503 074	827 829	691 608	419 343	491 975	3 883 686	14 989 668	300 969

<sup>1)</sup> Ohne Wohnheime.



## 2 Wohnungsbestand Deutschlands nach Verwaltungsbezirken

- Wohnungen 2002 nach der Zahl der Räume -

Gegenstand der Nachweisung	Wohnungen in Wohn- und Nichtwohngebäuden <sup>1)</sup>										
	davon mit ... Räumen								Räume insgesamt	Wohn- fläche insgesamt	
	zusammen	1	2	3	4	5	6	7 oder mehr			
								Woh- nungen			Räume
	Anzahl										1 000 m²
RB Braunschweig											
Bestand am 31.12.2001	796 489	20 401	37 203	145 504	248 119	162 605	87 886	94 771	742 966	3 607 102	69 597
+ Zugang durch											
Err. neuer Gebäude	4 256	17	96	369	642	1 248	958	926	7 113	22 985	537
Baum. an best. Gebäuden	599	17	62	38	31	35	150	266	2 092	3 546	87
- Totalabgang	24	-	3	7	7	2	2	3	30	107	2
Bestand am 31.12.2002	801 321	20 436	37 358	145 904	248 785	163 886	88 992	95 960	752 141	3 633 527	70 219
Davon:											
Kreisfreie Städte											
Braunschweig	133 666	4 561	8 521	32 487	49 607	22 216	9 110	7 164	55 108	538 340	10 101
Salzgitter	54 044	864	2 137	9 802	22 422	10 525	4 515	3 779	29 416	233 363	4 212
Wolfsburg	60 058	967	2 818	11 504	22 678	11 985	5 197	4 909	37 824	260 758	4 874
Landkreise											
Gifhorn	70 975	726	2 218	8 702	16 838	17 091	11 925	13 475	105 764	361 389	7 610
Göttingen	122 255	7 402	7 182	21 791	33 120	24 257	13 444	15 059	118 399	539 967	10 417
Goslar	83 822	3 260	5 566	17 653	24 839	15 806	8 159	8 539	67 274	361 965	6 857
Helmstedt	46 823	351	1 489	8 157	13 273	11 144	6 120	6 289	49 088	222 420	4 309
Northeim	68 015	679	2 138	10 646	18 411	14 247	9 051	12 843	102 129	338 207	6 592
Osterode am Harz	43 103	569	1 766	8 132	12 801	8 608	5 041	6 186	48 756	201 743	3 840
Peine	60 217	535	1 755	8 571	16 965	14 222	8 704	9 465	73 798	294 750	5 890
Wolfenbüttel	58 343	522	1 768	8 459	17 831	13 785	7 726	8 252	64 585	280 625	5 518
RB Hannover											
Bestand am 31.12.2001	1 022 156	17 798	48 164	199 655	322 246	208 424	109 909	115 960	911 706	4 615 355	90 944
+ Zugang durch											
Err. neuer Gebäude	6 403	21	194	671	1 094	1 941	1 190	1 292	10 337	33 980	750
Baum. an best. Gebäuden	547	1	31	74	32	67	105	237	1 944	3 322	81
- Totalabgang	-	-	-	-	-	-	-	-	-	-	-
Bestand am 31.12.2002	1 029 106	17 820	48 389	200 400	323 372	210 432	111 204	117 489	923 987	4 652 657	91 774
Davon:											
Region											
Hannover	561 443	12 652	32 013	125 866	195 496	105 255	48 508	41 653	323 895	2 377 478	46 515
Landkreise											
Diepholz	87 479	647	2 370	10 458	19 117	22 418	14 116	18 353	145 674	455 689	9 537
Hameln-Pyrmont	79 970	1 234	3 453	15 330	23 500	16 696	9 416	10 341	81 571	369 677	7 211
Hildesheim	136 210	1 757	5 496	24 430	41 618	28 796	16 234	17 879	140 337	634 232	12 358
Holzminnden	37 668	259	1 142	6 079	10 361	8 278	5 208	6 341	50 226	185 088	3 558
Nienburg (Weser)	51 009	433	1 403	6 213	12 115	11 803	7 876	11 166	89 169	265 778	5 344
Schaumburg	75 327	838	2 512	12 024	21 165	17 186	9 846	11 756	93 115	364 715	7 251
RB Lüneburg											
Bestand am 31.12.2001	743 718	10 527	30 859	112 554	186 427	179 508	107 082	116 761	922 166	3 617 813	73 612
+ Zugang durch											
Err. neuer Gebäude	7 496	69	232	765	1 105	2 384	1 450	1 491	11 659	39 527	897
Baum. an best. Gebäuden	948	15	88	161	30	-22	164	512	3 986	5 654	143
- Totalabgang	25	-	-	5	7	9	3	1	7	113	3
Bestand am 31.12.2002	752 143	10 617	31 179	113 475	187 555	181 861	108 693	118 763	937 804	3 662 887	74 650
Davon:											
Landkreise											
Celle	81 507	1 108	3 267	13 024	21 210	18 434	11 755	12 709	100 364	394 618	7 849
Cuxhaven	97 752	1 716	4 735	14 848	24 987	23 269	13 754	14 443	114 244	468 791	9 392
Harburg	103 230	1 434	4 044	15 848	26 845	27 643	14 493	12 923	100 814	490 433	10 350
Lüchow-Dannenberg	25 321	199	871	4 092	6 352	5 186	3 614	5 007	40 256	127 495	2 596
Lüneburg	75 703	2 065	3 580	13 919	19 549	17 094	9 899	9 597	75 019	349 061	6 993
Osterholz	45 372	326	1 342	5 872	10 688	12 082	7 694	7 368	57 748	227 700	4 722
Rotenburg (Wümme)	68 515	655	3 104	8 167	13 442	16 085	11 254	15 808	126 669	359 750	7 459
Soltau-Fallingb.ostel	63 939	789	2 590	9 236	16 925	14 247	9 082	11 070	87 568	314 672	6 244
Stade	86 706	1 054	3 766	13 429	22 188	22 855	11 992	11 422	88 883	412 735	8 401
Ulzen	46 762	712	1 988	7 730	12 089	9 848	6 188	8 207	66 049	228 651	4 599
Verden	57 336	559	1 892	7 310	13 280	15 118	8 968	10 209	80 190	288 981	6 045

<sup>1)</sup> Ohne Wohnheime.

## 2 Wohnungsbestand Deutschlands nach Verwaltungsbezirken

- Wohnungen 2002 nach der Zahl der Räume -

Gegenstand der Nachweisung	Wohnungen in Wohn- und Nichtwohngebäuden <sup>1)</sup>										Wohn- fläche insgesamt
	davon mit ... Räumen								Räume insgesamt		
	zusammen	1	2	3	4	5	6	7 oder mehr			
								Woh- nungen		Räume	
Anzahl											1 000 m²
RB Weser-Ems											
Bestand am 31.12.2001	1 039 556	15 047	42 908	158 299	244 115	232 360	153 290	193 537	1 529 510	5 163 270	104 051
+ Zugang durch											
Err. neuer Gebäude	11 507	91	278	899	1 431	2 611	2 570	3 627	28 837	66 380	1 485
Baum. an best. Gebäuden	1 059	42	109	59	48	87	149	565	4 747	6 705	165
- Totalabgang	22	1	-	2	11	3	-	5	37	103	2
Bestand am 31.12.2002	1 052 101	15 179	43 295	159 256	245 583	235 055	156 009	197 724	1 563 057	5 236 255	105 696
Davon:											
Kreisfreie Städte											
Delmenhorst	36 756	405	1 428	7 404	11 150	8 835	4 331	3 203	24 545	164 779	3 177
Emden	24 412	392	1 099	5 094	7 078	5 816	2 816	2 117	16 421	108 581	2 023
Oldenburg (Oldenburg)	81 435	2 653	5 027	17 686	22 751	16 561	8 946	7 811	60 047	353 297	6 779
Osnabrück	83 256	3 459	6 026	19 094	26 177	15 542	6 915	6 043	47 425	344 126	6 630
Wilhelmshaven	46 489	645	2 545	12 890	15 603	8 146	3 725	2 935	22 517	192 414	3 576
Landkreise											
Ammerland	48 978	619	1 465	6 226	10 182	11 970	8 606	9 910	77 526	251 967	5 225
Aurich	87 022	1 209	4 266	12 727	20 093	19 417	14 421	14 889	115 943	427 848	8 683
Cloppenburg	51 685	255	1 003	4 183	8 257	11 467	8 899	17 621	143 007	301 574	6 327
Emsland	114 837	752	2 858	11 137	20 844	24 162	20 144	34 940	278 651	643 580	13 208
Friesland	48 972	601	2 219	7 299	11 748	12 017	7 473	7 615	59 009	237 860	4 729
Grafschaft Bentheim	51 840	341	1 602	6 042	9 771	11 751	9 361	12 972	102 249	277 925	5 637
Leer	68 205	528	2 366	9 753	15 009	16 459	11 812	12 278	95 751	343 473	6 910
Oldenburg (Oldenburg)	50 371	364	1 190	5 444	9 943	13 351	8 708	11 371	90 146	267 997	5 626
Osnabrück	138 971	1 378	4 552	17 285	31 486	33 480	21 536	29 254	232 239	717 136	14 814
Vechta	45 320	439	1 150	4 614	6 948	9 741	7 924	14 504	117 428	258 050	5 530
Wesermarsch	43 818	356	2 045	7 271	12 057	10 539	6 033	5 517	42 952	206 332	4 063
Wittmund	29 734	783	2 454	5 107	6 486	5 801	4 359	4 744	37 201	139 316	2 761
Nordrhein-Westfalen											
Insgesamt											
Bestand am 31.12.2001	8 217 026	179 982	501 154	1 914 927	2 527 879	1 556 939	797 938	738 207	5 740 631	35 351 541	687 465
+ Zugang durch											
Err. neuer Gebäude	51 077	479	2 290	7 077	9 767	13 430	11 006	7 028	54 623	253 167	5 563
Baum. an best. Gebäuden	4 337	15	242	384	590	752	830	1 524	12 593	25 344	621
- Totalabgang	4 300	231	835	1 074	999	498	331	332	2 662	16 257	322
Bestand am 31.12.2002	8 268 701	180 245	502 851	1 921 314	2 537 330	1 570 935	809 508	746 518	5 805 917	35 616 849	693 378
Kreisfreie Städte zusammen											
Bestand am 31.12.2001	3 755 026	122 210	306 362	1 092 706	1 258 384	579 622	229 027	166 715	1 285 476	14 604 336	276 868
+ Zugang durch											
Err. neuer Gebäude	14 581	237	908	2 650	3 683	3 571	2 565	967	7 363	65 343	1 434
Baum. an best. Gebäuden	916	-66	34	38	171	205	220	314	2 534	5 679	141
- Totalabgang	2 314	162	662	694	457	170	79	90	740	7 460	144
Bestand am 31.12.2002	3 768 557	122 219	306 642	1 094 700	1 261 851	583 402	231 778	167 965	1 295 106	14 669 791	278 330
Landkreise zusammen											
Bestand am 31.12.2001	4 462 000	57 772	194 792	822 221	1 269 495	977 317	568 911	571 492	4 455 155	20 747 205	410 598
+ Zugang durch											
Err. neuer Gebäude	36 496	242	1 382	4 427	6 084	9 859	8 441	6 061	47 260	187 824	4 128
Baum. an best. Gebäuden	3 421	81	208	346	419	547	610	1 210	10 059	19 665	480
- Totalabgang	1 986	69	173	380	542	328	252	242	1 922	8 797	178
Bestand am 31.12.2002	4 500 144	58 026	196 209	826 614	1 275 479	987 533	577 730	578 553	4 510 811	20 947 058	415 048
RB Düsseldorf											
Bestand am 31.12.2001	2 537 138	58 738	181 636	678 864	827 595	445 611	196 310	148 384	1 144 362	10 319 259	199 144
+ Zugang durch											
Err. neuer Gebäude	12 468	114	563	2 018	2 826	3 266	2 501	1 180	9 076	59 010	1 299
Baum. an best. Gebäuden	656	10	-11	94	82	91	131	259	2 067	3 906	97
- Totalabgang	1 273	52	211	486	274	120	68	62	487	4 523	91
Bestand am 31.12.2002	2 549 268	58 810	181 977	680 490	830 307	448 968	198 936	149 780	1 155 166	10 379 084	200 473
Davon:											
Kreisfreie Städte											
Düsseldorf	319 880	16 391	36 780	105 818	97 171	40 158	13 681	9 881	76 973	1 155 938	22 676
Duisburg	256 385	4 621	16 004	79 385	97 244	38 364	12 719	8 048	61 647	993 541	18 063
Essen	314 558	6 809	25 662	99 713	109 998	45 661	16 346	10 369	79 980	1 203 625	22 444
Krefeld	121 209	3 435	9 037	34 197	37 575	20 707	9 962	6 296	48 329	486 036	9 456
Mönchengladbach	124 659	2 707	8 708	32 342	38 503	22 826	10 694	8 879	68 606	518 061	9 901
Mühlheim a.d. Ruhr	90 022	1 530	6 167	25 540	31 558	14 661	6 194	4 372	33 954	361 139	6 961
Oberhausen	104 438	1 597	6 100	27 511	41 034	17 753	6 363	4 080	31 034	418 443	7 643
Remscheid	59 377	896	4 209	17 330	18 842	10 152	4 636	3 312	25 572	240 820	4 508
Solingen	78 055	1 496	6 326	22 486	26 053	12 350	5 408	3 936	30 231	310 247	5 831
Wuppertal	189 990	5 218	18 790	57 902	59 433	28 985	11 382	8 280	64 242	731 695	13 890

<sup>1)</sup> Ohne Wohnheime.

## 2 Wohnungsbestand Deutschlands nach Verwaltungsbezirken

- Wohnungen 2002 nach der Zahl der Räume -

Gegenstand der Nachweisung	Wohnungen in Wohn- und Nichtwohngebäuden <sup>1)</sup>										Wohn- fläche insgesamt
	davon mit ... Räumen								Räume insgesamt		
	zusammen	1	2	3	4	5	6	7 oder mehr			
								Woh- nungen		Räume	
Anzahl											1 000 m²
Landkreise											
Kleve	122 421	792	4 192	18 635	29 785	31 417	18 834	18 766	145 787	600 097	12 155
Mettmann	237 837	5 405	15 349	57 134	77 342	46 181	21 605	14 821	113 770	991 178	19 761
Neuss	200 985	4 273	10 801	40 478	63 001	42 709	22 863	16 860	129 030	879 066	17 837
Viersen	131 949	1 368	5 780	26 115	36 862	31 794	17 103	12 927	99 182	599 491	11 930
Wesel	197 503	2 272	8 072	35 904	65 906	45 250	21 146	18 953	146 829	889 707	17 416
RB Köln											
Bestand am 31.12.2001	1 956 128	61 191	134 455	439 546	560 594	375 910	208 641	175 791	1 357 445	8 379 956	165 783
+ Zugang durch											
Err. neuer Gebäude	13 397	139	812	1 827	2 293	3 503	2 997	1 826	14 196	66 109	1 474
Baum. an best. Gebäuden	1 037	-67	161	147	15	36	236	509	4 242	6 594	162
- Totalabgang	1 242	45	460	249	222	107	82	77	612	4 239	83
Bestand am 31.12.2002	1 969 553	61 218	134 968	441 271	562 691	379 496	211 794	178 115	1 375 800	8 449 775	167 359
Davon:											
Kreisfreie Städte											
Aachen	126 553	9 470	14 038	34 806	34 077	18 355	8 768	7 039	54 312	476 967	9 295
Bonn	155 427	9 592	15 545	37 266	43 514	25 959	12 418	11 133	86 886	617 725	12 153
Köln	507 272	26 280	50 981	154 340	159 970	69 917	27 351	18 433	141 988	1 886 821	36 338
Leverkusen	75 429	1 527	4 721	19 003	26 695	13 199	5 999	4 285	33 025	309 772	5 952
Landkreise											
Aachen	134 257	1 606	6 197	28 412	40 031	28 547	15 979	13 485	103 766	601 735	11 641
Düren	112 394	1 325	4 521	19 180	29 734	25 853	16 877	14 904	114 829	532 199	10 625
Erftkreis	192 385	3 065	8 888	34 923	57 291	45 472	24 339	18 407	140 395	868 563	17 490
Euskirchen	76 591	674	2 881	11 901	18 339	17 892	12 657	12 247	96 089	376 986	7 652
Heinsberg	103 606	665	2 995	14 090	24 339	28 588	18 620	14 309	110 236	511 177	10 273
Oberbergischer Kreis	117 512	1 390	5 722	21 902	31 658	23 689	15 734	17 417	136 124	554 145	10 880
Rheinisch-											
Bergischer Kreis	125 135	2 322	6 964	24 422	34 404	26 623	15 783	14 617	113 245	568 190	11 606
Rhein-Sieg-Kreis	242 992	3 302	11 515	41 026	62 639	55 402	37 269	31 839	244 905	1 145 495	23 453
RB Münster											
Bestand am 31.12.2001	1 113 827	17 962	53 116	220 074	330 304	231 611	124 910	135 850	1 066 881	5 080 028	99 053
+ Zugang durch											
Err. neuer Gebäude	8 363	65	334	1 018	1 415	2 313	1 920	1 298	10 033	42 565	929
Baum. an best. Gebäuden	963	15	53	98	207	246	139	205	1 748	5 055	123
- Totalabgang	693	116	56	87	158	108	76	92	754	2 871	56
Bestand am 31.12.2002	1 122 460	17 926	53 447	221 103	331 768	234 062	126 893	137 261	1 077 908	5 124 777	100 049
Davon:											
Kreisfreie Städte											
Bottrop	54 691	547	2 618	13 593	21 427	10 140	3 716	2 650	20 386	225 652	4 201
Gelsenkirchen	140 781	1 429	9 418	45 843	53 952	20 199	6 339	3 601	27 650	540 281	9 749
Münster	135 465	8 885	12 591	29 753	36 625	24 774	12 191	10 646	82 577	549 419	10 957
Landkreise											
Borken	135 306	1 112	3 810	18 023	28 435	31 911	22 684	29 331	233 476	705 676	14 209
Coesfeld	78 649	755	2 387	10 620	17 764	18 264	12 887	15 972	126 656	403 743	8 170
Recklinghausen	296 025	2 940	13 355	64 590	107 821	62 515	25 220	19 584	150 334	1 268 933	23 979
Steinfurt	168 518	1 296	5 311	21 976	36 483	39 652	27 739	36 061	283 731	872 203	17 492
Warendorf	113 025	962	3 957	16 705	29 261	26 607	16 117	19 416	153 098	558 870	11 293
RB Detmold											
Bestand am 31.12.2001	871 451	12 566	36 741	154 186	244 564	188 587	110 895	123 912	969 677	4 104 844	80 779
+ Zugang durch											
Err. neuer Gebäude	6 772	42	181	732	1 034	1 744	1 558	1 481	11 941	36 745	792
Baum. an best. Gebäuden	678	10	25	109	73	116	120	225	1 871	3 850	95
- Totalabgang	286	3	19	35	57	82	39	51	398	1 416	30
Bestand am 31.12.2002	878 659	12 615	36 928	154 992	245 618	190 400	112 535	125 571	983 131	4 144 260	81 640
Davon:											
Kreisfreie Stadt											
Bielefeld	151 636	3 670	9 325	37 091	51 723	28 273	11 911	9 643	74 072	627 388	11 850
Landkreise											
Gütersloh	143 368	1 530	4 945	22 660	38 337	32 761	20 119	23 016	180 298	697 565	14 055
Herford	111 861	865	4 227	19 202	32 764	26 452	14 472	13 879	107 607	524 680	10 286
Höxter	62 016	452	1 949	8 886	13 722	12 313	9 729	14 965	118 722	324 557	6 448
Lippe	158 014	1 913	6 454	28 384	45 847	34 839	19 998	20 579	160 555	738 099	14 336
Minden-Lübbecke	129 777	803	4 142	19 695	33 586	29 279	18 864	23 408	183 870	645 965	12 851
Paderborn	121 987	3 382	5 886	19 074	29 639	26 483	17 442	20 081	158 007	586 006	11 811

<sup>1)</sup> Ohne Wohnheime.

## 2 Wohnungsbestand Deutschlands nach Verwaltungsbezirken

- Wohnungen 2002 nach der Zahl der Räume -

Gegenstand der Nachweisung	Wohnungen in Wohn- und Nichtwohngebäuden <sup>1)</sup>										
	davon mit ... Räumen									Räume insgesamt	Wohn- fläche insgesamt
	zusammen	1	2	3	4	5	6	7 oder mehr			
								Wohn- nungen	Räume		
	Anzahl										
RB Arnsberg											
Bestand am 31.12.2001	1 738 482	29 525	95 206	422 257	564 822	315 220	157 182	154 270	1 202 266	7 467 454	142 706
+ Zugang durch											
Err. neuer Gebäude	10 077	119	400	1 482	2 199	2 604	2 030	1 243	9 377	48 738	1 069
Baum. an best. Gebäuden	1 003	47	14	-64	213	263	204	326	2 665	5 939	143
- Totalabgang	806	15	89	217	288	81	66	50	411	3 208	62
Bestand am 31.12.2002	1 748 761	29 676	95 531	423 458	566 946	318 009	159 350	155 791	1 213 912	7 518 953	143 857
Davon:											
Kreisfreie Städte											
Bochum	190 494	4 425	12 549	57 722	67 497	29 671	10 851	7 779	59 574	745 712	13 892
Dortmund	303 181	7 860	21 391	87 268	111 274	46 339	17 280	11 769	90 185	1 183 102	22 131
Hagen	103 369	1 871	7 321	31 633	36 496	15 496	5 975	4 577	35 223	405 949	7 710
Hamm	81 440	1 122	3 300	18 514	28 338	16 376	7 427	6 363	48 831	351 889	6 681
Herne	84 246	841	5 061	25 644	32 852	13 087	4 167	2 594	19 829	329 569	6 047
Landkreise											
Ennepe-Ruhr-Kreis	166 093	2 926	9 653	43 204	57 214	29 690	13 030	10 376	80 287	687 617	13 211
Hochsauerland-Kreis	121 726	1 385	5 939	21 044	29 078	24 669	16 610	23 001	182 551	598 263	11 802
Märkischer Kreis	201 588	2 690	10 590	46 633	64 015	39 245	19 870	18 545	144 649	879 923	16 806
Olpe	55 794	396	1 946	8 392	12 669	11 449	8 926	12 016	94 836	285 777	5 640
Siegen-Wittgenstein	126 987	2 889	5 535	22 999	31 797	24 430	17 497	21 840	170 565	607 841	11 830
Soest	129 124	1 404	5 192	21 378	32 878	27 822	18 473	21 977	172 271	629 653	12 515
Unna	184 719	1 867	7 054	39 027	62 838	39 735	19 244	14 954	115 111	813 658	15 590
Rheinland-Pfalz											
Insgesamt											
Bestand am 31.12.2001	1 836 604	36 293	83 136	309 391	457 842	378 597	269 778	301 567	2 353 574	8 827 333	177 824
+ Zugang durch											
Err. neuer Gebäude	15 128	106	699	1 544	2 364	3 241	3 568	3 606	28 309	81 514	1 877
Baum. an best. Gebäuden	2 181	59	203	185	265	102	416	951	7 597	12 683	321
- Totalabgang	164	1	9	46	53	25	18	12	106	708	15
Bestand am 31.12.2002	1 853 758	36 458	84 031	311 074	460 423	381 915	273 744	306 113	2 389 524	8 920 997	180 007
Kreisfreie Städte zusammen											
Bestand am 31.12.2001	511 395	21 981	34 760	119 379	155 959	92 732	45 147	41 437	321 742	2 129 758	41 753
+ Zugang durch											
Err. neuer Gebäude	2 595	15	144	420	550	547	544	375	2 962	12 724	286
Baum. an best. Gebäuden	345	14	37	-62	97	78	39	142	1 161	2 075	56
- Totalabgang	93	-	5	28	43	7	9	1	9	364	7
Bestand am 31.12.2002	514 242	22 010	34 936	119 709	156 563	93 350	45 721	41 953	325 856	2 144 193	42 089
Landkreise zusammen											
Bestand am 31.12.2001	1 325 209	14 312	48 376	190 012	301 883	285 865	224 631	260 130	2 031 832	6 697 575	136 071
+ Zugang durch											
Err. neuer Gebäude	12 533	91	555	1 124	1 814	2 694	3 024	3 231	25 347	68 790	1 591
Baum. an best. Gebäuden	1 836	45	166	247	168	24	377	809	6 436	10 608	264
- Totalabgang	71	1	4	18	10	18	9	11	97	344	9
Bestand am 31.12.2002	1 339 516	14 448	49 095	191 365	303 860	288 565	228 023	264 160	2 063 668	6 776 804	137 918
RB Koblenz											
Bestand am 31.12.2001	671 929	8 168	26 531	108 062	162 540	141 033	104 690	120 905	944 008	3 312 889	66 867
+ Zugang durch											
Err. neuer Gebäude	6 172	35	350	629	919	1 261	1 368	1 610	12 842	33 653	767
Baum. an best. Gebäuden	771	32	68	113	57	-16	154	363	2 952	4 531	112
- Totalabgang	30	-	1	7	4	12	3	3	26	143	3
Bestand am 31.12.2002	678 847	8 235	26 949	108 797	163 516	142 266	106 209	122 875	959 776	3 350 948	67 743
Davon:											
Kreisfreie Stadt											
Koblenz	56 146	1 556	3 470	12 702	18 211	10 855	4 901	4 451	34 457	237 584	4 686
Landkreise											
Ahrweiler	58 921	802	2 795	10 368	14 829	12 391	8 865	8 871	69 006	280 963	5 797
Altenkirchen (Westerwald)	58 350	460	2 008	8 387	12 554	12 578	10 122	12 241	95 277	298 752	5 943
Bad Kreuznach	71 008	1 271	3 214	11 608	16 809	14 419	10 664	13 023	101 668	347 506	6 982
Birkenfeld	41 691	350	1 341	6 200	9 541	8 479	7 034	8 746	68 633	213 028	4 153
Cochem-Zell	30 327	274	1 222	3 644	5 841	6 302	5 711	7 333	58 127	160 917	3 246
Mayen-Koblenz	93 765	850	3 564	15 523	23 778	20 649	14 916	14 485	111 770	454 170	9 196
Neuwied	79 692	1 003	3 200	13 427	20 102	16 690	11 912	13 358	104 646	387 660	7 855
Rhein-Hunsrück-Kreis	45 832	338	1 468	6 087	9 689	9 391	7 849	11 010	86 436	240 776	4 876
Rhein-Lahn-Kreis	58 275	650	2 027	9 561	14 752	12 260	8 522	10 503	82 542	287 369	5 838
Westerwaldkreis	84 840	681	2 640	11 290	17 410	18 252	15 713	18 854	147 214	442 223	9 170

<sup>1)</sup> Ohne Wohnheime.

## 2 Wohnungsbestand Deutschlands nach Verwaltungsbezirken

- Wohnungen 2002 nach der Zahl der Räume -

Gegenstand der Nachweisung	Wohnungen in Wohn- und Nichtwohngebäuden <sup>1)</sup>										Wohnfläche insgesamt
	davon mit ... Räumen								Räume insgesamt		
	zusammen	1	2	3	4	5	6	7 oder mehr			
								Wohnungen		Räume	
	Anzahl										
											1 000 m²
RB Trier											
Bestand am 31.12.2001	229 775	4 294	10 138	32 442	48 991	46 132	37 729	50 049	393 209	1 168 103	23 040
+ Zugang durch											
Err. neuer Gebäude	1 984	9	67	193	292	459	462	502	3 899	10 856	252
Baum. an best. Gebäuden	408	5	35	82	49	7	86	144	1 139	2 207	51
- Totalabgang	3	-	-	-	1	-	2	-	-	16	0
Bestand am 31.12.2002	232 165	4 308	10 240	32 717	49 332	46 598	38 275	50 695	398 247	1 181 154	23 343
Davon:											
Kreisfreie Stadt											
Trier	51 339	2 936	3 924	11 397	14 560	9 384	4 413	4 725	36 956	213 569	4 130
Landkreise											
Bernkastel-Wittlich	50 997	325	1 835	6 355	10 122	10 553	9 371	12 436	98 260	270 799	5 355
Bitburg-Prüm	42 747	284	1 454	4 704	8 021	8 884	7 981	11 419	90 102	231 796	4 592
Daun	30 094	289	1 146	3 871	5 790	6 339	5 556	7 103	55 587	157 972	3 147
Trier-Saarburg	56 988	474	1 881	6 390	10 839	11 438	10 954	15 012	117 342	307 018	6 118
RB Rheinhessen-Pfalz											
Bestand am 31.12.2001	934 900	23 831	46 467	168 887	246 311	191 432	127 359	130 613	1 016 357	4 346 341	87 916
+ Zugang durch											
Err. neuer Gebäude	6 972	62	282	722	1 153	1 521	1 738	1 494	11 568	37 005	858
Baum. an best. Gebäuden	1 002	22	100	-10	159	111	176	444	3 506	5 945	158
- Totalabgang	131	1	8	39	48	13	13	9	80	549	12
Bestand am 31.12.2002	942 746	23 915	46 842	169 560	247 575	193 051	129 260	132 543	1 031 501	4 388 895	88 921
Davon:											
Kreisfreie Städte											
Frankenthal (Pfalz)	23 038	413	1 268	5 480	7 532	4 598	2 012	1 735	13 559	98 138	1 956
Kaiserslautern	53 515	3 439	3 634	12 478	16 174	9 224	4 454	4 112	31 848	217 529	4 236
Landau in der Pfalz	19 944	570	1 083	3 671	5 338	4 218	2 696	2 368	18 380	90 747	1 841
Ludwigshafen am Rhein	80 725	2 447	5 158	21 323	26 482	14 554	6 154	4 607	35 425	327 779	6 312
Mainz	98 302	7 934	9 319	23 968	28 093	14 968	7 306	6 714	52 186	381 710	7 489
Neustadt a.d. Weinstraße	26 621	528	1 517	5 315	7 400	5 143	3 290	3 428	26 824	121 386	2 461
Pirmasens	24 740	355	1 370	6 462	7 700	4 388	2 378	2 087	16 244	105 733	2 049
Speyer	23 774	572	1 387	5 180	7 872	4 763	2 162	1 838	14 234	101 395	2 040
Worms	38 553	1 099	2 220	8 607	11 891	7 429	3 799	3 508	27 182	166 045	3 258
Zweibrücken	17 545	161	586	3 126	5 310	3 826	2 156	2 380	18 561	82 578	1 630
Landkreise											
Alzey-Worms	51 656	474	1 813	6 558	11 253	12 031	9 468	10 059	78 497	264 246	5 526
Bad Dürkheim	61 735	599	2 264	9 481	14 893	13 622	10 299	10 577	82 555	305 601	6 296
Donnersbergkreis	34 211	222	1 255	4 613	7 731	7 508	5 965	6 917	54 065	174 890	3 589
Germersheim	52 469	1 358	2 245	6 933	12 304	11 671	9 016	8 942	69 005	257 319	5 436
Kaiserslautern	53 263	385	1 690	6 731	11 859	12 258	9 771	10 569	82 646	273 956	5 652
Kusel	35 608	161	971	4 257	7 205	7 481	6 926	8 607	67 338	189 993	3 766
Südliche Weinstraße	47 738	478	1 791	6 359	10 278	10 463	8 793	9 576	74 721	244 043	5 035
Ludwigshafen	67 072	1 007	2 023	9 577	17 514	15 982	11 069	9 900	75 900	326 064	6 827
Mainz-Bingen	85 786	1 462	3 848	13 403	20 730	18 793	13 066	14 484	113 021	417 669	8 567
Südwestpfalz	46 451	251	1 400	6 038	10 016	10 131	8 480	10 135	79 310	242 074	4 956
Saarland											
Insgesamt											
Bestand am 31.12.2001	496 954	10 217	22 112	80 860	125 030	103 356	71 735	83 644	646 788	2 391 119	47 906
+ Zugang durch											
Err. neuer Gebäude	2 277	12	123	231	327	459	548	577	4 616	12 458	282
Baum. an best. Gebäuden	452	5	-16	25	62	132	36	208	1 729	2 901	68
- Totalabgang	230	24	29	18	82	35	19	23	186	939	18
Bestand am 31.12.2002	499 453	10 210	22 190	81 098	125 337	103 912	72 300	84 406	652 947	2 405 539	48 238
Davon:											
Stadtverband											
Saarbrücken	176 491	5 618	10 775	36 644	51 697	35 380	18 309	18 068	139 334	769 976	15 183
Landkreise											
Merzig-Wadern	45 588	385	1 278	4 900	8 376	9 256	8 942	12 451	96 518	247 595	5 076
Neunkirchen	69 794	628	2 742	12 095	18 746	15 153	9 963	10 467	80 502	333 426	6 568
Saarlouis	93 712	934	3 257	11 914	21 571	20 284	15 899	19 853	153 359	479 647	9 733
Saar-Pfalz-Kreis	72 811	2 414	3 001	10 832	17 113	15 173	11 423	12 855	99 794	353 561	7 219
Sankt Wendel	41 057	231	1 137	4 713	7 834	8 666	7 764	10 712	83 440	221 334	4 454

<sup>1)</sup> Ohne Wohnheime.

## 2 Wohnungsbestand Deutschlands nach Verwaltungsbezirken

- Wohnungen 2002 nach der Zahl der Räume -

Gegenstand der Nachweisung	Wohnungen in Wohn- und Nichtwohngebäuden <sup>1)</sup>										
	davon mit ... Räumen								Räume insgesamt	Wohn- fläche insgesamt	
	zusammen	1	2	3	4	5	6	7 oder mehr			
								Woh- nungen			Räume
	Anzahl										1 000 m²
Sachsen											
Insgesamt											
Bestand am 31.12.2001	2 356 561	32 672	166 870	654 064	855 516	391 014	158 147	98 278	748 703	9 403 323	161 238
+ Zugang durch											
Err. neuer Gebäude	7 925	150	316	801	1 440	2 379	1 547	1 292	10 273	40 395	840
Baum. an best. Gebäuden	2 462	286	411	481	366	305	238	375	2 960	9 928	281
- Totalabgang	12 244	584	1 752	4 210	4 246	1 145	195	112	871	41 468	725
Bestand am 31.12.2002	2 354 719	32 539	165 845	651 136	853 076	392 553	159 737	99 833	761 065	9 412 193	161 636
Stadtkreise zusammen											
Bestand am 31.12.2001	944 653	18 922	89 653	296 692	364 216	125 767	33 501	15 902	120 834	3 495 843	60 576
+ Zugang durch											
Err. neuer Gebäude	2 526	43	81	279	541	844	451	287	2 183	12 315	265
Baum. an best. Gebäuden	1 002	171	275	351	76	84	15	30	233	2 821	110
- Totalabgang	7 777	468	1 101	2 535	2 856	713	66	38	285	25 945	446
Bestand am 31.12.2002	940 404	18 668	88 908	294 787	361 977	125 982	33 901	16 181	122 965	3 485 034	60 505
Landkreise zusammen											
Bestand am 31.12.2001	1 411 908	13 750	77 217	357 372	491 300	265 247	124 646	82 376	627 869	5 907 480	100 662
+ Zugang durch											
Err. neuer Gebäude	5 399	107	235	522	899	1 535	1 096	1 005	8 090	28 080	575
Baum. an best. Gebäuden	1 460	115	136	130	290	221	223	345	2 727	7 107	171
- Totalabgang	4 467	116	651	1 675	1 390	432	129	74	586	15 523	279
Bestand am 31.12.2002	1 414 315	13 871	76 937	356 349	491 099	266 571	125 836	83 652	638 100	5 927 159	101 130
RB Chemnitz											
Bestand am 31.12.2001	870 532	13 001	58 010	249 241	314 258	144 512	56 820	34 690	262 974	3 460 230	58 238
+ Zugang durch											
Err. neuer Gebäude	3 114	42	148	310	578	876	619	541	4 296	15 970	326
Baum. an best. Gebäuden	966	63	139	-12	283	193	124	176	1 367	4 513	118
- Totalabgang	6 384	438	950	2 658	1 859	376	72	31	245	20 305	364
Bestand am 31.12.2002	868 228	12 668	57 347	246 881	313 260	145 205	57 491	35 376	268 392	3 460 408	58 319
Davon:											
Stadtkreise											
Chemnitz	162 015	2 855	14 875	52 550	63 206	20 231	5 533	2 765	20 773	598 205	10 101
Plauen	44 771	778	4 467	15 536	15 220	6 198	1 579	993	7 619	165 283	2 805
Zwickau	63 869	1 401	5 321	20 275	25 092	8 313	2 262	1 205	9 059	237 432	4 040
Landkreise											
Annaberg	44 170	682	2 485	11 830	15 730	8 236	3 325	1 882	14 191	179 383	3 050
Chemnitzer Land	73 886	714	4 490	21 690	26 409	12 349	5 157	3 077	23 355	296 442	5 069
Freiberg	72 622	925	4 057	17 913	26 479	13 500	5 839	3 909	29 767	300 995	5 014
Vogtlandkreis	105 331	1 423	5 932	27 734	37 102	19 456	8 100	5 584	42 497	433 274	7 442
Mittlerer Erzgebirgskreis	44 279	532	1 971	10 996	15 211	8 874	4 017	2 678	20 398	187 176	3 117
Mittweida	68 276	835	2 894	17 697	23 687	13 230	5 980	3 953	30 284	286 776	4 834
Stollberg	46 722	356	2 610	12 602	16 937	8 246	3 641	2 330	17 681	191 887	3 160
Aue-Schwarzenberg	71 537	1 114	4 300	19 404	24 366	12 923	5 976	3 454	25 857	291 718	4 778
Zwickauer Land	70 750	1 053	3 945	18 654	23 821	13 649	6 082	3 546	26 911	291 837	4 907
RB Dresden											
Bestand am 31.12.2001	884 097	10 420	67 201	241 936	312 080	146 852	63 886	41 722	318 097	3 554 623	61 397
+ Zugang durch											
Err. neuer Gebäude	2 807	37	101	306	507	839	580	437	3 461	14 321	302
Baum. an best. Gebäuden	766	161	83	53	71	172	97	129	1 019	3 231	99
- Totalabgang	3 361	96	486	847	1 392	463	55	22	177	11 999	207
Bestand am 31.12.2002	884 309	10 522	66 899	241 448	311 266	147 400	64 508	42 266	322 400	3 560 176	61 591
Davon:											
Stadtkreise											
Dresden	287 298	5 910	30 284	95 213	102 907	37 501	10 596	4 887	37 247	1 052 073	18 486
Görlitz	39 284	607	3 912	11 978	15 202	5 547	1 396	642	4 837	146 121	2 646
Hoyerswerda	26 404	157	2 569	5 504	12 243	4 629	844	458	3 478	102 466	1 659
Landkreise											
Bautzen	72 424	478	4 407	17 635	24 069	13 185	7 345	5 305	40 397	308 865	5 454
Meißen	74 708	615	4 105	20 025	26 084	13 831	6 091	3 957	30 529	309 466	5 364
Niederschlesischer											
Oberlausitzkreis	47 377	190	2 260	8 438	17 615	9 658	5 584	3 632	27 500	209 778	3 667
Riesa-Grossenhain	58 870	375	3 290	14 660	20 653	11 446	5 047	3 399	26 091	247 150	4 223
Löbau-Zittau	76 474	502	4 808	20 104	26 379	14 000	6 604	4 077	30 968	316 538	5 552
Sächsische Schweiz	75 155	698	5 243	20 482	26 378	12 933	5 715	3 706	28 364	305 461	5 195
Weißeritzkreis	57 499	492	2 422	12 621	16 852	10 894	7 552	6 666	50 872	261 261	4 088
Kamenz	68 816	498	3 599	14 788	22 884	13 776	7 734	5 537	42 117	300 997	5 257

<sup>1)</sup> Ohne Wohnheime.

## 2 Wohnungsbestand Deutschlands nach Verwaltungsbezirken

- Wohnungen 2002 nach der Zahl der Räume -

Gegenstand der Nachweisung	Wohnungen in Wohn- und Nichtwohngebäuden <sup>1)</sup>										Wohn- fläche insgesamt
	davon mit ... Räumen								Räume insgesamt		
	zusammen	1	2	3	4	5	6	7 oder mehr			
								Woh- nungen		Räume	
	Anzahl										
											1 000 m²
RB Leipzig											
Bestand am 31.12.2001	601 932	9 251	41 659	162 887	229 178	99 650	37 441	21 866	167 632	2 388 470	41 603
+ Zugang durch											
Err. neuer Gebäude	2 004	71	67	185	355	664	348	314	2 516	10 104	212
Baum. an best. Gebäuden	730	62	189	440	12	-60	17	70	574	2 184	64
- Totalabgang	2 499	50	316	705	995	306	68	59	449	9 164	153
Bestand am 31.12.2002	602 182	9 349	41 599	162 807	228 550	99 948	37 738	22 191	170 273	2 391 609	41 726
Davon:											
Stadtkreis											
Leipzig	316 763	6 960	27 480	93 731	128 107	43 563	11 691	5 231	39 952	1 183 454	20 768
Landkreise											
Delitzsch	60 556	316	2 891	15 037	22 158	11 947	5 175	3 032	23 094	253 720	4 377
Döbeln	39 358	296	2 410	10 549	14 150	6 793	3 035	2 125	16 385	161 923	2 727
Leipziger Land	75 500	808	3 592	18 743	26 390	15 401	6 514	4 052	31 124	316 994	5 427
Muldentalkreis	62 838	673	2 947	14 132	21 789	12 460	6 509	4 328	33 511	270 984	4 792
Torgau-Oschatz	47 167	296	2 279	10 615	15 956	9 784	4 814	3 423	26 207	204 534	3 635
Sachsen-Anhalt											
Insgesamt											
Bestand am 31.12.2001	1 336 265	16 684	77 155	331 192	503 768	254 145	96 181	57 140	431 338	5 458 791	97 573
+ Zugang durch											
Err. neuer Gebäude	5 433	32	162	448	1 012	2 159	1 042	578	4 409	27 204	611
Baum. an best. Gebäuden	1 705	148	467	316	181	98	246	249	1 911	6 631	193
- Totalabgang	8 599	525	789	3 190	3 188	760	85	62	493	29 228	513
Bestand am 31.12.2002	1 334 804	16 354	76 981	328 765	501 773	255 642	97 384	57 905	437 165	5 463 382	97 864
Kreisfreie Städte zusammen											
Bestand am 31.12.2001	347 877	8 377	26 837	101 564	141 933	51 495	12 450	5 221	39 327	1 305 977	22 139
+ Zugang durch											
Err. neuer Gebäude	956	7	22	60	194	397	182	94	699	4 783	108
Baum. an best. Gebäuden	329	79	166	102	21	-60	14	7	43	628	39
- Totalabgang	3 799	430	263	1 327	1 333	419	13	14	113	12 555	207
Bestand am 31.12.2002	345 363	8 033	26 762	100 399	140 815	51 413	12 633	5 308	39 956	1 298 833	22 079
Landkreise zusammen											
Bestand am 31.12.2001	988 388	8 307	50 318	229 628	361 835	202 650	83 731	51 919	392 011	4 152 814	75 434
+ Zugang durch											
Err. neuer Gebäude	4 477	25	140	388	818	1 762	860	484	3 710	22 421	503
Baum. an best. Gebäuden	1 376	69	301	214	160	158	232	242	1 868	6 003	154
- Totalabgang	4 800	95	526	1 863	1 855	341	72	48	380	16 673	307
Bestand am 31.12.2002	989 441	8 321	50 219	228 366	360 958	204 229	84 751	52 597	397 209	4 164 549	75 785
RB Dessau											
Bestand am 31.12.2001	273 098	3 367	14 464	66 013	107 128	50 965	20 009	11 152	83 670	1 117 395	20 022
+ Zugang durch											
Err. neuer Gebäude	1 067	4	55	135	169	386	198	120	907	5 220	115
Baum. an best. Gebäuden	331	10	29	18	102	22	70	80	624	1 684	46
- Totalabgang	1 792	27	206	660	820	53	15	11	83	6 137	116
Bestand am 31.12.2002	272 704	3 355	14 342	65 505	106 579	51 320	20 262	11 341	85 118	1 118 160	20 067
Davon:											
Kreisfreie Stadt											
Dessau	47 783	1 502	3 510	12 402	19 778	7 087	2 490	1 014	7 590	182 805	3 233
Landkreise											
Anhalt-Zerbst	37 212	229	1 778	8 115	13 909	7 813	3 324	2 044	15 489	158 264	2 916
Bernburg	35 004	355	2 072	9 210	13 238	6 330	2 383	1 416	10 698	141 727	2 537
Bitterfeld	56 005	684	2 410	13 989	23 126	10 093	3 753	1 950	14 497	227 455	3 970
Köthen	33 365	123	2 038	8 695	11 526	6 843	2 460	1 680	12 524	137 887	2 467
Wittenberg	63 335	462	2 534	13 094	25 002	13 154	5 852	3 237	24 320	270 022	4 944

<sup>1)</sup> Ohne Wohnheime.

## 2 Wohnungsbestand Deutschlands nach Verwaltungsbezirken

- Wohnungen 2002 nach der Zahl der Räume -

Gegenstand der Nachweisung	Wohnungen in Wohn- und Nichtwohngebäuden <sup>1)</sup>										
	davon mit ... Räumen								Räume insgesamt	Wohn- fläche insgesamt	
	zusammen	1	2	3	4	5	6	7 oder mehr			
								Woh- nungen			Räume
	Anzahl										1 000 m²
RB Halle											
Bestand am 31.12.2001	448 420	8 134	22 741	107 212	171 201	86 337	33 382	19 413	146 149	1 838 182	31 732
+ Zugang durch											
Err. neuer Gebäude	1 572	21	39	122	289	596	339	166	1 292	7 927	173
Baum. an best. Gebäuden	553	42	329	137	-22	-39	63	43	325	1 531	51
- Totalabgang	4 311	450	249	1 455	1 578	516	30	33	255	14 640	249
Bestand am 31.12.2002	446 234	7 761	22 846	106 016	169 890	86 378	33 754	19 589	147 511	1 832 986	31 706
Davon:											
Kreisfreie Stadt											
Halle (Saale)	152 263	4 712	10 389	39 307	66 106	23 775	5 845	2 129	16 085	577 865	9 557
Landkreise											
Burgenlandkreis	72 078	436	4 127	18 560	26 049	13 347	5 864	3 695	28 028	298 513	5 371
Mansfelder Land	50 851	516	2 291	12 421	18 758	10 540	3 938	2 387	17 988	211 709	3 781
Merseburg-Querfurt	65 941	907	2 010	13 951	23 668	15 414	6 350	3 641	27 343	283 965	4 924
Saalkreis	31 892	220	1 036	5 602	10 421	8 204	4 066	2 343	17 785	143 983	2 677
Sangerhausen	32 003	520	1 168	7 073	11 174	6 998	3 048	2 022	15 267	137 316	2 476
Weißenfels	41 206	450	1 825	9 102	13 714	8 100	4 643	3 372	25 015	179 635	2 919
RB Magdeburg											
Bestand am 31.12.2001	614 747	5 183	39 950	157 967	225 439	116 843	42 790	26 575	201 519	2 503 214	45 819
+ Zugang durch											
Err. neuer Gebäude	2 794	7	68	191	554	1 177	505	292	2 210	14 057	323
Baum. an best. Gebäuden	821	96	109	161	101	115	113	126	962	3 416	97
- Totalabgang	2 496	48	334	1 075	790	191	40	18	155	8 451	148
Bestand am 31.12.2002	615 866	5 238	39 793	157 244	225 304	117 944	43 368	26 975	204 536	2 512 236	46 091
Davon:											
Kreisfreie Stadt											
Magdeburg	145 317	1 819	12 863	48 690	54 931	20 551	4 298	2 165	16 281	538 163	9 289
Landkreise											
Aschersleben-											
Staßfurter-Landkreis	52 221	732	3 104	14 212	19 770	9 075	3 402	1 926	14 488	208 931	3 796
Bördekreis	37 791	184	1 891	8 545	13 281	8 402	3 394	2 094	15 905	161 004	3 022
Halberstadt	39 953	341	2 258	10 104	14 642	7 762	2 961	1 885	14 298	164 611	3 088
Jerichower Land	47 778	268	2 512	10 428	17 348	10 348	4 333	2 541	19 039	202 745	3 816
Ohre-Kreis	54 351	332	2 399	12 066	18 210	12 961	5 313	3 070	23 185	234 036	4 522
Quedlinburg	38 454	675	2 148	9 992	14 276	7 130	2 680	1 553	11 701	155 482	2 810
Schönebeck	39 275	159	2 407	11 348	15 130	6 912	2 144	1 175	8 805	155 766	2 790
Stendal	69 264	243	5 029	13 811	25 455	15 217	5 767	3 742	28 618	292 859	5 452
Wernigerode	45 329	304	2 989	10 408	16 857	8 957	3 564	2 250	16 955	188 058	3 449
Altmarkkreis Salzwedel	46 133	181	2 193	7 640	15 404	10 629	5 512	4 574	35 261	210 581	4 059
Schleswig-Holstein											
Insgesamt											
Bestand am 31.12.2001	1 331 775	24 386	80 850	278 598	380 381	296 817	151 462	119 281	920 998	5 857 259	114 677
+ Zugang durch											
Err. neuer Gebäude	10 587	77	632	1 437	2 099	3 587	1 779	976	7 151	49 808	1 121
Baum. an best. Gebäuden	1 024	12	11	263	14	-30	266	488	3 765	6 090	154
- Totalabgang	943	71	220	296	162	54	93	47	360	3 235	61
Bestand am 31.12.2002	1 342 447	24 406	81 274	280 002	382 333	300 320	153 414	120 698	931 554	5 909 930	115 890
Kreisfreie Städte zusammen											
Bestand am 31.12.2001	328 724	7 377	23 125	96 085	111 133	56 124	21 420	13 460	102 934	1 298 488	23 367
+ Zugang durch											
Err. neuer Gebäude	1 193	29	99	202	217	353	209	84	611	5 331	114
Baum. an best. Gebäuden	182	8	-83	111	16	4	69	57	450	1 123	28
- Totalabgang	403	34	160	157	41	9	2	-	-	1 046	16
Bestand am 31.12.2002	329 696	7 380	22 981	96 241	111 325	56 472	21 696	13 601	103 995	1 303 896	23 493
Davon:											
Flensburg	47 001	643	2 809	12 947	16 314	8 688	3 336	2 264	17 427	191 241	3 496
Kiel	129 623	3 543	9 021	42 227	43 319	19 838	7 362	4 313	32 936	497 840	8 930
Lübeck	112 097	2 636	9 041	30 689	38 066	19 637	7 366	4 662	35 672	443 102	7 914
Neumünster	40 975	558	2 110	10 378	13 626	8 309	3 632	2 362	17 960	171 713	3 152

<sup>1)</sup> Ohne Wohnheime.



## 2 Wohnungsbestand Deutschlands nach Verwaltungsbezirken

- Wohnungen 2002 nach der Zahl der Räume -

Gegenstand der Nachweisung	Wohnungen in Wohn- und Nichtwohngebäuden <sup>1)</sup>										
	davon mit ... Räumen								Räume insgesamt	Wohn- fläche insgesamt	
	zusammen	1	2	3	4	5	6	7 oder mehr			
								Woh- nungen			Räume
	Anzahl										1 000 m²
Landkreise zusammen											
Bestand am 31.12.2001	1 003 051	17 009	57 725	182 513	269 248	240 693	130 042	105 821	818 064	4 558 771	91 310
+ Zugang durch											
Err. neuer Gebäude	9 394	48	533	1 235	1 882	3 234	1 570	892	6 540	44 477	1 007
Baum. an best. Gebäuden	842	4	94	152	-2	-34	197	431	3 315	4 967	126
- Totalabgang	540	37	60	139	121	45	91	47	360	2 189	45
Bestand am 31.12.2002	1 012 751	17 026	58 293	183 761	271 008	243 848	131 718	107 097	827 559	4 606 034	92 398
Davon:											
Dithmarschen	65 414	780	3 389	11 448	17 027	16 016	9 056	7 698	59 552	303 978	6 249
Herzogtum Lauenburg	79 693	717	3 577	15 171	21 913	19 629	10 376	8 310	64 254	365 691	7 262
Nordfriesland	86 594	2 741	6 554	15 414	20 397	19 708	10 847	10 933	85 426	392 727	8 057
Ostholstein	104 658	3 536	9 959	22 078	26 484	20 969	11 371	10 261	80 671	449 366	8 887
Pinneberg	137 679	2 684	8 357	27 340	40 436	32 744	15 912	10 206	77 889	600 243	11 827
Plön	60 251	1 133	3 869	10 599	15 091	14 211	8 119	7 229	56 013	276 814	5 487
Rendsburg-Eckernförde	119 486	1 037	5 429	20 251	31 901	29 960	17 126	13 782	105 928	558 736	11 122
Schleswig-Flensburg	85 711	972	3 251	13 744	21 390	22 344	12 641	11 369	88 305	410 137	8 342
Segeberg	111 146	1 446	6 009	19 109	30 913	27 512	15 163	10 994	84 365	507 346	10 272
Steinburg	62 625	535	2 767	11 717	17 613	15 300	8 216	6 477	49 681	287 149	5 677
Stormarn	99 494	1 445	5 132	16 890	27 843	25 455	12 891	9 838	75 475	453 847	9 215
Thüringen											
Insgesamt											
Bestand am 31.12.2001	1 174 969	19 906	74 398	279 272	393 312	225 700	105 390	76 991	587 887	4 928 493	88 399
+ Zugang durch											
Err. neuer Gebäude	5 070	108	230	514	850	1 413	942	1 013	8 059	26 286	546
Baum. an best. Gebäuden	1 267	22	125	334	89	130	190	377	3 145	6 565	172
- Totalabgang	6 292	458	1 330	1 758	1 970	515	175	86	690	20 587	361
Bestand am 31.12.2002	1 175 023	19 583	73 425	278 363	392 281	226 729	106 347	78 295	598 401	4 940 774	88 757
Kreisfreie Städte zusammen											
Bestand am 31.12.2001	313 850	10 796	33 712	82 826	111 203	49 295	16 962	9 056	68 465	1 188 222	20 781
+ Zugang durch											
Err. neuer Gebäude	1 683	85	112	199	331	453	275	228	1 734	7 879	166
Baum. an best. Gebäuden	338	11	56	152	37	20	44	18	180	1 271	41
- Totalabgang	4 239	422	908	1 066	1 425	320	82	16	123	13 351	227
Bestand am 31.12.2002	311 632	10 470	32 972	82 111	110 146	49 448	17 199	9 286	70 256	1 184 021	20 762
Davon:											
Eisenach	24 076	256	1 652	8 098	7 971	4 004	1 365	730	5 471	93 419	1 681
Erfurt	111 962	4 793	13 838	32 738	37 466	14 756	5 408	2 963	22 755	409 530	7 396
Gera	65 159	1 474	7 402	17 688	24 712	10 472	2 121	1 290	9 818	243 094	4 193
Jena	52 223	2 029	5 124	9 699	18 311	10 319	4 611	2 130	15 756	209 635	3 488
Suhl	24 467	541	1 308	4 690	11 377	4 158	1 476	917	6 990	99 371	1 628
Weimar	33 745	1 377	3 648	9 198	10 309	5 739	2 218	1 256	9 466	128 972	2 374
Landkreise zusammen											
Bestand am 31.12.2001	861 119	9 110	40 686	196 446	282 109	176 405	88 428	67 935	519 422	3 740 271	67 618
+ Zugang durch											
Err. neuer Gebäude	3 387	23	118	315	519	960	667	785	6 325	18 407	380
Baum. an best. Gebäuden	929	11	69	182	52	110	146	359	2 965	5 294	131
- Totalabgang	2 053	36	422	692	545	195	93	70	567	7 236	134
Bestand am 31.12.2002	863 391	9 113	40 453	196 252	282 135	177 281	89 148	69 009	528 145	3 756 753	67 996
Davon:											
Altenburger Land	61 227	286	3 500	19 849	20 538	10 298	4 170	2 586	19 940	245 435	4 306
Eichsfeld	45 570	279	1 830	10 143	13 034	9 712	5 544	5 028	38 293	206 621	3 901
Gotha	71 170	532	3 919	16 529	23 589	15 182	6 918	4 501	34 007	303 738	5 464
Greiz	61 693	453	3 398	16 061	20 724	11 769	5 518	3 770	28 884	259 165	4 604
Hildburghausen	31 243	165	993	5 585	8 898	6 900	4 490	4 212	32 464	148 402	2 745
Saale-Holzland-Kreis	42 113	719	1 678	8 823	13 738	9 285	4 653	3 217	24 669	184 508	3 383
Ilm-Kreis	59 276	731	3 303	12 977	20 219	12 100	5 724	4 222	32 611	254 599	4 433
Kyffhäuserkreis	42 920	189	1 943	9 349	13 688	9 191	4 933	3 627	27 516	189 943	3 524
Nordhausen	46 271	901	2 088	10 306	16 666	9 055	4 006	3 249	25 069	197 039	3 555
Saale-Orla-Kreis	45 680	604	1 969	9 684	14 529	10 027	5 123	3 744	28 819	201 402	3 662
Schmalkalden-Meiningen	65 796	452	2 996	13 550	22 590	13 727	7 072	5 409	41 107	289 628	5 316
Saalfeld-Rudolstadt	63 179	1 705	2 849	15 302	21 132	12 061	5 698	4 432	33 868	266 198	4 687
Sömmerda	35 746	401	1 614	6 997	11 039	7 922	4 385	3 388	25 818	160 514	2 939
Sonneberg	32 732	200	1 658	8 041	11 059	6 504	3 013	2 257	17 334	139 807	2 470
Unstrut-Hainich-Kreis	54 213	490	2 706	11 694	17 317	11 106	5 914	4 986	38 400	239 666	4 386
Wartburgkreis	63 568	626	2 255	12 217	20 664	13 561	7 363	6 882	52 613	289 039	5 277
Weimarer Land	40 994	380	1 754	9 145	12 711	8 881	4 624	3 499	26 733	181 049	3 344

<sup>1)</sup> Ohne Wohnheime.

## 2 Wohnungsbestand Deutschlands nach Verwaltungsbezirken

- Wohnungen 2002 nach der Zahl der Räume -

Gegenstand der Nachweisung	Wohnungen in Wohn- und Nichtwohngebäuden <sup>1)</sup>									
	davon mit ... Räumen								Räume insgesamt	Wohnfläche insgesamt
	zusammen	1	2	3	4	5	6	7 oder mehr		
								Wohnungen		
	Anzahl									
										1 000 m²

Nachrichtlich:  
Berlin-Ost

Insgesamt

Bestand am 31.12.2001	714 617	3 027	103 792	252 874	235 803	93 307	19 380	6 434	48 052	2 543 312	46 863
+ Zugang durch											
Err. neuer Gebäude	2 904	29	202	453	780	926	369	145	1 108	12 864	289
Baum. an best. Gebäuden	342	-51	-348	23	480	86	69	83	649	2 735	86
- Totalabgang	629	7	107	223	151	128	7	6	44	2 220	40
Bestand am 31.12.2002	717 234	2 998	103 539	253 127	236 912	94 191	19 811	6 656	49 765	2 556 691	47 197

Berlin-West

Insgesamt

Bestand am 31.12.2001	1 155 248	22 915	156 973	431 109	335 257	137 402	44 842	26 750	206 199	4 133 477	83 091
+ Zugang durch											
Err. neuer Gebäude	1 793	41	166	289	391	439	291	176	1 311	8 056	203
Baum. an best. Gebäuden	214	-30	-112	60	120	49	40	87	753	1 644	51
- Totalabgang	176	3	40	32	75	14	5	7	53	632	13
Bestand am 31.12.2002	1 157 079	22 923	156 987	431 426	335 693	137 876	45 168	27 006	208 210	4 142 545	83 332

<sup>1)</sup> Ohne Wohnheime.

## 3 Bestand an Wohngebäuden in Deutschland nach Verwaltungsbezirken

## - Wohngebäude 2002 nach Gebäudearten -

Gegenstand der Nachweisung	Wohngebäude <sup>1)</sup>										
	zusammen			davon							
				mit 1 Wohnung		mit 2 Wohnungen			mit 3 oder mehr Wohnungen		
	Gebäude	Wohn- fläche	Wohn- nungen	Gebäude/ Wohnungen	Wohn- fläche	Gebäude	Wohn- fläche	Wohn- nungen	Gebäude	Wohn- fläche	Wohn- nungen
	Anzahl	1 000 m <sup>2</sup>	Anzahl		1 000 m <sup>2</sup>	Anzahl	1 000 m <sup>2</sup>	Anzahl		1 000 m <sup>2</sup>	Anzahl
Baden-Württemberg											
Insgesamt											
Bestand am 31.12.2001	2 185 767	418 509	4 631 983	1 254 096	153 839	542 694	99 063	1 085 388	388 977	165 607	2 292 499
+ Zugang durch											
Err. neuer Gebäude	19 565	3 801	33 264	14 797	2 157	2 892	612	5 784	1 876	1 033	12 683
Baum. an best. Gebäuden	646	595	3 179	-787	46	777	290	1 554	656	260	2 412
- Totalabgang	1 573	282	3 390	972	106	334	54	668	267	122	1 750
Bestand am 31.12.2002	2 204 407	422 624	4 665 052	1 267 134	155 936	546 029	99 910	1 092 058	391 244	166 778	2 305 860
Stadtkreise zusammen											
Bestand am 31.12.2001	257 039	72 214	937 839	100 222	12 214	50 375	8 998	100 750	106 442	51 003	736 867
+ Zugang durch											
Err. neuer Gebäude	1 457	373	3 672	1 027	146	138	31	276	292	196	2 369
Baum. an best. Gebäuden	34	52	306	-31	8	28	14	56	37	30	281
- Totalabgang	194	42	548	106	12	37	6	74	51	23	368
Bestand am 31.12.2002	258 337	72 598	941 271	101 113	12 356	50 504	9 037	101 008	106 720	51 205	739 150
Landkreise zusammen											
Bestand am 31.12.2001	1 928 728	346 295	3 694 144	1 153 874	141 625	492 319	90 065	984 638	282 535	114 605	1 555 632
+ Zugang durch											
Err. neuer Gebäude	18 108	3 427	29 592	13 770	2 011	2 754	581	5 508	1 584	837	10 314
Baum. an best. Gebäuden	612	543	2 873	-756	38	749	275	1 498	619	230	2 131
- Totalabgang	1 379	240	2 842	866	93	297	48	594	216	99	1 382
Bestand am 31.12.2002	1 946 070	350 026	3 723 781	1 166 021	143 580	495 525	90 873	991 050	284 524	115 574	1 566 710
RB Stuttgart											
Bestand am 31.12.2001	799 325	153 228	1 740 456	444 378	53 661	201 083	35 653	402 166	153 864	63 915	893 912
+ Zugang durch											
Err. neuer Gebäude	7 474	1 490	13 369	5 625	807	1 014	213	2 028	835	470	5 716
Baum. an best. Gebäuden	168	176	694	-224	23	196	83	392	196	70	526
- Totalabgang	700	126	1 584	388	42	166	26	332	146	58	864
Bestand am 31.12.2002	806 269	154 769	1 752 952	449 391	54 449	202 127	35 922	404 254	154 751	64 398	899 307
Davon:											
Region											
Mittlerer Neckar											
Stadtkreis											
Stuttgart	71 144	21 003	283 932	20 977	2 503	13 323	2 322	26 646	36 844	16 178	236 309
Landkreise											
Böblingen	72 832	14 252	159 290	42 219	5 132	18 003	3 177	36 006	12 610	5 943	81 065
Esslingen	103 451	19 651	227 315	56 754	6 668	25 433	4 413	50 866	21 264	8 570	119 695
Göppingen	56 772	10 066	111 606	31 249	3 733	16 968	2 955	33 936	8 555	3 378	46 421
Ludwigsburg	100 795	19 599	225 218	56 088	6 675	23 998	4 122	47 996	20 709	8 803	121 134
Rems-Murr-Kreis	84 738	16 104	182 750	43 815	5 308	23 150	4 065	46 300	17 773	6 731	92 635
Region											
Franken											
Stadtkreis											
Heilbronn	20 692	4 559	55 611	9 947	1 177	4 720	801	9 440	6 025	2 581	36 224
Landkreise											
Heilbronn	81 226	13 330	136 289	53 473	6 522	19 578	3 572	39 156	8 175	3 236	43 660
Hohenlohekreis	26 576	4 457	44 538	17 638	2 214	6 396	1 208	12 792	2 542	1 034	14 108
Schwäbisch-Hall	45 646	7 676	77 149	29 839	3 755	11 083	2 048	22 166	4 724	1 873	25 144
Main-Tauber-Kreis	34 772	5 813	57 678	22 135	2 808	9 268	1 733	18 536	3 369	1 273	17 007
Region											
Ostwürttemberg											
Landkreise											
Heidenheim	33 513	5 509	59 284	21 653	2 557	8 181	1 453	16 362	3 679	1 499	21 269
Ostalbkreis	74 112	12 749	132 292	43 604	5 397	22 026	4 054	44 052	8 482	3 298	44 636

<sup>1)</sup> Ohne Wohnheime.

## 3 Bestand an Wohngebäuden in Deutschland nach Verwaltungsbezirken

## - Wohngebäude 2002 nach Gebäudearten -

Gegenstand der Nachweisung	Wohngebäude <sup>1)</sup>										
	zusammen			davon							
				mit 1 Wohnung		mit 2 Wohnungen			mit 3 oder mehr Wohnungen		
	Gebäude	Wohnfläche	Wohnungen	Gebäude/ Wohnungen	Wohnfläche	Gebäude	Wohnfläche	Wohnungen	Gebäude	Wohnfläche	Wohnungen
	Anzahl	1 000 m <sup>2</sup>	Anzahl		1 000 m <sup>2</sup>	Anzahl	1 000 m <sup>2</sup>	Anzahl		1 000 m <sup>2</sup>	Anzahl
RB Karlsruhe											
Bestand am 31.12.2001	543 163	109 359	1 220 917	298 706	37 225	140 286	25 767	280 572	104 171	46 367	641 639
+ Zugang durch											
Err. neuer Gebäude	4 093	792	6 815	3 109	459	610	134	1 220	374	199	2 486
Baum. an best. Gebäuden	138	135	765	-146	15	137	61	274	147	59	637
- Totalabgang	319	49	596	237	25	59	10	118	23	15	241
Bestand am 31.12.2002	547 075	110 237	1 227 901	301 432	37 675	140 974	25 952	281 948	104 669	46 610	644 521
Davon:											
Region											
Mittlerer Oberrhein											
Stadtkreise											
Baden-Baden	10 641	2 688	30 064	4 342	582	2 719	516	5 438	3 580	1 590	20 284
Karlsruhe	38 227	11 028	137 865	16 641	2 090	7 000	1 263	14 000	14 586	7 675	107 224
Landkreise											
Karlsruhe	101 586	17 586	177 422	62 767	7 912	26 885	4 967	53 770	11 934	4 707	60 885
Rastatt	49 779	9 348	97 288	26 932	3 413	15 317	2 880	30 634	7 530	3 056	39 722
Region											
Unterer Neckar											
Stadtkreise											
Heidelberg	18 628	5 252	66 834	7 089	885	3 780	701	7 560	7 759	3 667	52 185
Mannheim	39 167	11 865	160 977	15 481	1 825	7 178	1 280	14 356	16 508	8 760	131 140
Landkreise											
Neckar-Odenwald-Kreis	39 171	6 390	61 770	25 434	3 210	10 678	2 044	21 356	3 059	1 135	14 980
Rhein-Neckar-Kreis	119 141	22 430	236 904	66 407	8 447	33 074	6 099	66 148	19 660	7 884	104 349
Region											
Nordschwarzwald											
Stadtkreis											
Pforzheim	16 917	4 421	56 120	7 863	968	3 281	579	6 562	5 773	2 874	41 695
Landkreise											
Calw	35 765	6 310	68 164	20 550	2 500	9 843	1 802	19 686	5 372	2 009	27 928
Enzkreis	49 570	8 009	82 649	31 226	3 777	13 412	2 392	26 824	4 932	1 841	24 599
Freudenstadt	28 483	4 909	51 844	16 700	2 065	7 807	1 432	15 614	3 976	1 412	19 530
RB Freiburg											
Bestand am 31.12.2001	434 242	85 467	928 898	241 738	30 278	112 929	21 195	225 858	79 575	33 994	461 302
+ Zugang durch											
Err. neuer Gebäude	3 916	788	6 954	2 821	418	707	149	1 414	388	221	2 719
Baum. an best. Gebäuden	172	157	924	-228	0	213	77	426	187	80	726
- Totalabgang	279	55	617	182	20	49	8	98	48	26	337
Bestand am 31.12.2002	438 051	86 357	936 158	244 149	30 675	113 800	21 413	227 600	80 102	34 269	464 409
Davon:											
Region											
Südlicher Oberrhein											
Stadtkreis											
Freiburg i. Breisgau	24 102	7 372	95 600	9 226	1 164	4 780	910	9 560	10 096	5 298	76 814
Landkreise											
Breisgau-Hochschwarzwald	49 871	9 559	100 346	28 025	3 569	13 116	2 480	26 232	8 730	3 511	46 089
Emmendingen	31 814	6 153	64 365	16 887	2 128	9 205	1 742	18 410	5 722	2 284	29 068
Ortenaukreis	90 498	16 903	173 606	50 299	6 403	26 760	5 138	53 520	13 439	5 362	69 787
Region											
Schwarzwald-Baar-Heuberg											
Landkreise											
Rottweil	36 240	5 868	60 043	23 066	2 777	9 227	1 697	18 454	3 947	1 395	18 523
Schwarzwald-Baar-Kreis	43 159	8 521	94 514	22 806	2 837	12 033	2 197	24 066	8 320	3 487	47 642
Tuttlingen	33 497	5 458	55 679	22 346	2 727	7 616	1 394	15 232	3 535	1 336	18 101
Region											
Hochrhein-Bodensee											
Landkreise											
Konstanz	50 100	10 780	123 330	27 031	3 395	11 490	2 142	22 980	11 579	5 243	73 319
Lörrach	43 120	8 747	97 065	24 453	3 045	10 001	1 843	20 002	8 666	3 859	52 610
Waldshut	35 650	6 994	71 610	20 010	2 631	9 572	1 871	19 144	6 068	2 493	32 456

<sup>1)</sup> Ohne Wohnheime.

## 3 Bestand an Wohngebäuden in Deutschland nach Verwaltungsbezirken

## - Wohngebäude 2002 nach Gebäudearten -

Gegenstand der Nachweisung	Wohngebäude <sup>1)</sup>										
	zusammen			davon							
				mit 1 Wohnung		mit 2 Wohnungen			mit 3 oder mehr Wohnungen		
	Gebäude	Wohn- fläche	Wohn- nungen	Gebäude/ Wohnungen	Wohn- fläche	Gebäude	Wohn- fläche	Wohn- nungen	Gebäude	Wohn- fläche	Wohn- nungen
	Anzahl	1 000 m <sup>2</sup>	Anzahl		1 000 m <sup>2</sup>	Anzahl	1 000 m <sup>2</sup>	Anzahl		1 000 m <sup>2</sup>	Anzahl
RB Tübingen											
Bestand am 31.12.2001	409 037	70 455	741 712	269 274	32 675	88 396	16 448	176 792	51 367	21 331	295 646
+ Zugang durch											
Err. neuer Gebäude	4 082	732	6 126	3 242	473	561	116	1 122	279	142	1 762
Baum. an best. Gebäuden	168	127	796	-189	8	231	69	462	126	50	523
- Totalabgang	275	52	593	165	19	60	11	120	50	23	308
Bestand am 31.12.2002	413 012	71 261	748 041	272 162	33 138	89 128	16 623	178 256	51 722	21 501	297 623
Davon:											
Region											
Neckar-Alb											
Landkreise											
Reutlingen	64 815	10 898	118 407	42 365	4 885	14 173	2 551	28 346	8 277	3 462	47 696
Tübingen	44 176	8 087	90 094	26 554	3 183	10 549	1 947	21 098	7 073	2 957	42 442
Zollernalbkreis	55 082	8 070	81 003	42 143	4 928	9 286	1 675	18 572	3 653	1 467	20 288
Region											
Donau-Iller											
Stadtkreis											
Ulm	18 819	4 409	54 268	9 547	1 161	3 723	667	7 446	5 549	2 581	37 275
Landkreise											
Alb-Donau-Kreis	48 160	7 670	74 335	33 029	4 103	11 358	2 154	22 716	3 773	1 412	18 590
Biberach	48 325	7 791	74 823	34 999	4 377	9 602	1 862	19 204	3 724	1 552	20 620
Region											
Bodensee-Oberschwaben											
Landkreise											
Bodenseekreis	41 739	8 355	91 291	23 485	2 987	9 917	1 844	19 834	8 337	3 524	47 972
Ravensburg	58 426	10 527	109 620	36 961	4 657	13 307	2 534	26 614	8 158	3 335	46 045
Sigmaringen	33 470	5 455	54 200	23 079	2 855	7 213	1 388	14 426	3 178	1 212	16 695
Bayern											
Insgesamt											
Bestand am 31.12.2001	2 717 690	503 860	5 507 225	1 785 285	225 748	571 605	105 053	1 143 210	360 800	173 060	2 578 730
+ Zugang durch											
Err. neuer Gebäude	31 156	5 690	49 729	25 110	3 592	3 781	812	7 562	2 265	1 287	17 057
Baum. an best. Gebäuden	478	768	5 726	-2 787	-169	2 331	583	4 662	934	354	3 851
- Totalabgang	1 509	257	3 029	1 006	123	263	45	526	240	89	1 497
Bestand am 31.12.2002	2 747 815	510 061	5 559 651	1 806 603	229 049	577 453	106 403	1 154 906	363 759	174 612	2 598 142
Kreisfreie Städte zusammen											
Bestand am 31.12.2001	479 629	133 396	1 818 711	249 935	29 842	71 896	12 336	143 792	157 798	91 218	1 424 984
+ Zugang durch											
Err. neuer Gebäude	3 723	871	9 602	2 817	371	295	58	590	611	441	6 195
Baum. an best. Gebäuden	30	91	677	-117	7	50	19	100	97	65	694
- Totalabgang	572	103	1 526	294	31	119	18	238	159	55	994
Bestand am 31.12.2002	482 810	134 254	1 827 464	252 341	30 190	72 122	12 395	144 244	158 347	91 669	1 430 879
Landkreise zusammen											
Bestand am 31.12.2001	2 238 061	370 464	3 688 514	1 535 350	195 906	499 709	92 717	999 418	203 002	81 842	1 153 746
+ Zugang durch											
Err. neuer Gebäude	27 433	4 819	40 127	22 293	3 220	3 486	754	6 972	1 654	845	10 862
Baum. an best. Gebäuden	448	677	5 049	-2 670	-175	2 281	564	4 562	837	289	3 157
- Totalabgang	937	153	1 503	712	92	144	27	288	81	34	503
Bestand am 31.12.2002	2 265 005	375 806	3 732 187	1 554 262	198 858	505 331	94 007	1 010 662	205 412	82 943	1 167 263
RB Oberbayern											
Bestand am 31.12.2001	770 049	163 512	1 907 995	494 237	63 662	144 185	26 721	288 370	131 627	73 130	1 125 388
+ Zugang durch											
Err. neuer Gebäude	10 277	2 047	19 125	7 990	1 147	1 147	245	2 294	1 140	655	8 841
Baum. an best. Gebäuden	135	227	1 839	-724	-46	582	148	1 164	277	125	1 399
- Totalabgang	805	130	1 586	512	59	165	27	330	128	43	744
Bestand am 31.12.2002	779 656	165 657	1 927 373	500 991	64 703	145 749	27 087	291 498	132 916	73 867	1 134 884

<sup>1)</sup> Ohne Wohnheime.

## 3 Bestand an Wohngebäuden in Deutschland nach Verwaltungsbezirken

## - Wohngebäude 2002 nach Gebäudearten -

Gegenstand der Nachweisung	Wohngebäude <sup>1)</sup>										
	zusammen			davon							
				mit 1 Wohnung		mit 2 Wohnungen			mit 3 oder mehr Wohnungen		
	Gebäude	Wohnfläche	Wohnungen	Gebäude/ Wohnungen	Wohnfläche	Gebäude	Wohnfläche	Wohnungen	Gebäude	Wohnfläche	Wohnungen
	Anzahl	1 000 m <sup>2</sup>	Anzahl		1 000 m <sup>2</sup>	Anzahl	1 000 m <sup>2</sup>	Anzahl		1 000 m <sup>2</sup>	Anzahl
Davon:											
Kreisfreie Städte											
Ingolstadt	23 129	4 487	53 328	15 389	1 854	3 902	699	7 804	3 838	1 934	30 135
München	126 309	47 017	696 656	58 654	6 962	14 552	2 464	29 104	53 103	37 590	608 898
Rosenheim	9 093	2 220	29 253	4 786	581	1 644	280	3 288	2 663	1 358	21 179
Landkreise											
Altötting	26 730	4 691	46 829	19 309	2 561	5 023	932	10 046	2 398	1 198	17 474
Bad Tölz-Wolfratshausen	24 120	4 678	49 379	14 677	1 960	5 633	1 083	11 266	3 810	1 635	23 436
Berchtesgadener Land	20 832	4 145	47 632	11 859	1 545	4 897	895	9 794	4 076	1 704	25 979
Dachau	27 580	4 970	53 101	17 722	2 265	6 264	1 146	12 528	3 594	1 558	22 851
Ebersberg	26 839	4 771	48 566	19 171	2 504	4 977	906	9 954	2 691	1 361	19 441
Eichstätt	33 191	5 057	44 877	25 444	3 348	6 342	1 228	12 684	1 405	481	6 749
Erding	26 463	4 640	43 667	18 725	2 557	5 529	1 082	11 058	2 209	1 001	13 884
Freising	33 212	6 015	61 756	22 989	3 024	6 483	1 220	12 966	3 740	1 770	25 801
Fürstentfeldbruck	42 635	7 924	87 105	30 345	3 742	6 661	1 184	13 322	5 629	2 998	43 438
Garmisch-Partenkirchen	18 457	3 719	44 478	8 908	1 121	4 455	808	8 910	5 094	1 790	26 660
Landsberg am Lech	26 251	4 293	42 127	18 862	2 370	5 345	1 026	10 690	2 044	898	12 575
Miesbach	20 049	3 882	41 221	11 668	1 588	4 777	894	9 554	3 604	1 400	19 999
Mühldorf am Inn	27 338	4 671	45 319	20 154	2 683	4 927	943	9 854	2 257	1 045	15 311
München	57 697	12 170	133 632	39 947	5 209	9 099	1 685	18 198	8 651	5 276	75 487
Neuburg-Schrobenhausen	24 743	3 815	36 437	18 770	2 374	4 598	865	9 196	1 375	577	8 471
Pfaffenhofen a.d.Ilm	29 421	4 669	42 603	21 722	2 845	5 946	1 171	11 892	1 753	653	8 989
Rosenheim	53 685	9 594	94 505	34 509	4 670	12 434	2 359	24 868	6 742	2 566	35 128
Starnberg	29 162	5 353	54 483	19 744	2 600	5 541	1 064	11 082	3 877	1 689	23 657
Traunstein	42 091	7 638	76 176	27 334	3 755	9 724	1 878	19 448	5 033	2 005	29 394
Weilheim-Schongau	30 629	5 239	54 243	20 303	2 584	6 996	1 275	13 992	3 330	1 380	19 948
RB Niederbayern											
Bestand am 31.12.2001	318 129	51 847	497 742	230 969	30 282	64 083	12 122	128 166	23 077	9 443	138 607
+ Zugang durch											
Err. neuer Gebäude	4 264	739	5 751	3 514	530	589	135	1 178	161	74	1 059
Baum. an best. Gebäuden	59	102	744	-454	-29	411	98	822	102	33	376
- Totalabgang	158	27	227	126	17	19	3	38	13	7	63
Bestand am 31.12.2002	322 294	52 661	504 010	233 904	30 766	65 063	12 352	130 126	23 327	9 544	139 980
Davon:											
Kreisfreie Städte											
Landshut	11 517	2 546	30 867	7 166	883	1 848	332	3 696	2 503	1 330	20 005
Passau	9 069	2 046	25 309	4 999	635	1 898	348	3 796	2 172	1 063	16 514
Straubing	9 315	1 849	22 047	5 958	730	1 350	234	2 700	2 007	885	13 389
Landkreise											
Deggendorf	31 107	5 091	49 409	22 150	2 879	6 546	1 228	13 092	2 411	983	14 167
Dingolfing-Landau	26 949	3 983	34 972	22 262	2 914	3 814	720	7 628	873	348	5 082
Freyung-Grafenau	23 632	3 646	34 979	15 960	2 034	6 236	1 143	12 472	1 436	469	6 547
Kelheim	30 767	5 012	46 057	22 730	3 051	5 999	1 177	11 998	2 038	784	11 329
Landshut	41 153	6 435	57 247	31 645	4 201	7 682	1 494	15 364	1 826	741	10 238
Passau	51 412	8 407	78 678	36 304	4 889	11 760	2 266	23 520	3 348	1 252	18 854
Regen	22 931	3 748	37 196	14 396	1 848	6 463	1 200	12 926	2 072	699	9 874
Rottal-Inn	35 361	5 573	49 374	27 636	3 737	6 068	1 174	12 136	1 657	661	9 602
Straubing-Bogen	29 081	4 327	37 875	22 698	2 966	5 399	1 034	10 798	984	328	4 379
RB Oberpfalz											
Bestand am 31.12.2001	269 665	45 323	467 897	176 287	22 288	66 217	12 133	132 434	27 161	10 902	159 176
+ Zugang durch											
Err. neuer Gebäude	3 315	577	4 852	2 716	391	440	94	880	159	91	1 256
Baum. an best. Gebäuden	27	72	546	-348	-29	305	74	610	70	27	284
- Totalabgang	161	28	319	112	15	17	3	34	32	10	173
Bestand am 31.12.2002	272 846	45 944	472 976	178 543	22 635	66 945	12 298	133 890	27 358	11 011	160 543
Davon:											
Kreisfreie Städte											
Amberg	8 590	1 785	21 335	4 804	578	1 641	292	3 282	2 145	915	13 249
Regensburg	18 917	5 194	71 872	8 773	1 076	2 973	505	5 946	7 171	3 613	57 153
Weiden i.d. Oberpfalz	8 591	1 832	22 102	4 290	543	1 991	343	3 982	2 310	946	13 830
Landkreise											
Amberg-Weizbach	28 153	4 546	43 860	18 065	2 320	8 007	1 481	16 014	2 081	745	9 781
Cham	37 720	5 802	55 447	25 475	3 190	9 963	1 878	19 926	2 282	734	10 046
Neumarkt i.d. Oberpfalz	35 194	5 596	50 418	26 794	3 550	6 800	1 332	13 600	1 600	714	10 024
Neustadt a.d. Waldnaab	27 105	4 297	42 320	16 864	2 134	8 178	1 492	16 356	2 063	670	9 100
Regensburg	48 442	7 635	71 956	34 883	4 517	10 354	1 932	20 708	3 205	1 186	16 365
Schwandorf	38 980	5 974	59 080	25 466	3 140	10 923	1 986	21 846	2 591	847	11 768
Tirschenreuth	21 154	3 284	34 586	13 129	1 586	6 115	1 057	12 230	1 910	641	9 227

<sup>1)</sup> Ohne Wohnheime.

## 3 Bestand an Wohngebäuden in Deutschland nach Verwaltungsbezirken

## - Wohngebäude 2002 nach Gebäudearten -

Gegenstand der Nachweisung	Wohngebäude <sup>1)</sup>										
	zusammen			davon							
				mit 1 Wohnung		mit 2 Wohnungen			mit 3 oder mehr Wohnungen		
	Gebäude	Wohnfläche	Wohnungen	Gebäude/ Wohnungen	Wohnfläche	Gebäude	Wohnfläche	Wohnungen	Gebäude	Wohnfläche	Wohnungen
	Anzahl	1 000 m <sup>2</sup>	Anzahl		1 000 m <sup>2</sup>	Anzahl	1 000 m <sup>2</sup>	Anzahl		1 000 m <sup>2</sup>	Anzahl
RB Oberfranken											
Bestand am 31.12.2001	276 280	47 026	500 886	171 923	21 352	68 798	12 324	137 596	35 559	13 350	191 367
+ Zugang durch											
Err. neuer Gebäude	2 634	423	3 576	2 183	300	338	69	676	113	54	717
Baum. an best. Gebäuden	49	79	600	-341	-24	281	71	562	109	32	379
- Totalabgang	58	13	189	27	4	13	3	26	18	6	136
Bestand am 31.12.2002	278 905	47 516	504 873	173 738	21 624	69 404	12 462	138 808	35 763	13 430	192 327
Davon:											
Kreisfreie Städte											
Bamberg	11 820	2 818	35 880	5 108	619	2 457	420	4 914	4 255	1 779	25 858
Bayreuth	12 382	2 935	37 417	6 732	839	2 041	362	4 082	3 609	1 734	26 603
Coburg	9 001	1 854	22 177	4 952	608	1 822	311	3 644	2 227	936	13 581
Hof	9 530	2 113	26 696	4 827	575	1 671	284	3 342	3 032	1 255	18 527
Landkreise											
Bamberg	37 379	6 081	57 423	24 365	3 139	9 910	1 902	19 820	3 104	1 039	13 238
Bayreuth	29 626	4 680	45 989	19 625	2 499	7 546	1 373	15 092	2 455	808	11 272
Coburg	23 902	4 011	40 645	15 370	1 973	6 114	1 128	12 228	2 418	910	13 047
Forchheim	29 567	4 843	46 573	19 570	2 516	7 355	1 402	14 710	2 642	925	12 293
Hof	31 023	4 715	51 797	19 177	2 228	8 478	1 407	16 956	3 368	1 080	15 664
Kronach	21 790	3 360	32 888	14 196	1 777	6 127	1 113	12 254	1 467	470	6 438
Kulmbach	21 218	3 394	34 870	13 575	1 687	5 496	972	10 992	2 147	735	10 303
Lichtenfels	19 199	3 070	30 350	12 839	1 618	4 763	874	9 526	1 597	577	7 985
Wunsiedel im Fichtelgebirge	22 468	3 643	42 168	13 402	1 548	5 624	913	11 248	3 442	1 182	17 518
RB Mittelfranken											
Bestand am 31.12.2001	354 369	68 513	774 362	230 632	28 532	67 580	12 214	135 160	56 157	27 767	408 570
+ Zugang durch											
Err. neuer Gebäude	3 291	602	5 369	2 756	379	318	66	636	217	157	1 977
Baum. an best. Gebäuden	49	84	613	-277	-14	204	52	408	122	46	482
- Totalabgang	92	17	217	61	7	18	4	36	13	7	120
Bestand am 31.12.2002	357 617	69 183	780 127	233 050	28 890	68 084	12 329	136 168	56 483	27 964	410 909
Davon:											
Kreisfreie Städte											
Ansbach	8 968	1 786	20 463	4 917	590	1 928	330	3 856	2 123	866	11 690
Erlangen	16 511	3 995	51 543	9 539	1 186	2 534	442	5 068	4 438	2 367	36 936
Fürth	16 720	4 371	55 850	9 283	1 083	2 391	412	4 782	5 046	2 875	41 785
Nürnberg	65 889	18 554	252 828	35 457	4 114	7 584	1 264	15 168	22 848	13 177	202 203
Schwabach	8 884	1 614	18 209	5 815	695	1 616	281	3 232	1 453	638	9 162
Landkreise											
Ansbach	49 742	7 739	72 260	35 529	4 551	10 917	2 071	21 834	3 296	1 117	14 897
Erlangen-Höchststadt	33 886	5 598	54 019	23 253	2 988	7 594	1 441	15 188	3 039	1 169	15 578
Fürth	27 835	4 807	50 279	18 202	2 249	6 152	1 101	12 304	3 481	1 457	19 773
Neustadt a.d. Aisch- Bad Windsheim	28 032	4 405	41 228	20 205	2 599	5 919	1 110	11 838	1 908	696	9 185
Nürnberger Land	42 376	6 949	72 540	29 070	3 568	8 962	1 574	17 924	4 344	1 807	25 546
Roth	33 557	5 229	50 099	24 726	3 105	6 630	1 208	13 260	2 201	916	12 113
Weissenburg-Gunzenhausen	25 217	4 134	40 809	17 054	2 161	5 857	1 097	11 714	2 306	877	12 041
RB Unterfranken											
Bestand am 31.12.2001	323 423	55 379	573 835	201 922	25 058	85 803	15 914	171 606	35 698	14 407	200 307
+ Zugang durch											
Err. neuer Gebäude	2 991	525	4 392	2 274	321	515	111	1 030	202	94	1 088
Baum. an best. Gebäuden	64	99	701	-366	-21	304	76	608	126	44	459
- Totalabgang	59	13	162	32	4	9	2	18	18	7	112
Bestand am 31.12.2002	326 419	55 990	578 766	203 798	25 355	86 613	16 099	173 226	36 008	14 537	201 742
Davon:											
Kreisfreie Städte											
Aschaffenburg	11 431	2 733	33 196	4 823	606	2 874	516	5 748	3 734	1 612	22 625
Schweinfurt	8 437	2 140	27 436	3 978	481	1 490	257	2 980	2 969	1 402	20 478
Würzburg	18 435	4 991	66 785	8 667	1 089	3 685	661	7 370	6 083	3 241	50 748
Landkreise											
Aschaffenburg	43 939	7 306	71 215	25 341	3 195	14 712	2 777	29 424	3 886	1 334	16 450
Bad Kissingen	29 062	4 772	47 734	18 595	2 298	7 807	1 466	15 614	2 660	1 008	13 525
Hassberge	24 101	3 740	35 201	16 848	2 139	5 781	1 091	11 562	1 472	510	6 791
Kitzingen	23 485	3 690	36 315	16 197	1 991	5 299	980	10 598	1 989	719	9 520
Main-Spessart	36 525	5 667	55 258	24 076	2 937	9 893	1 843	19 786	2 556	887	11 396
Miltenberg	33 540	5 384	53 346	21 058	2 630	9 622	1 767	19 244	2 860	987	13 044
Rhön-Grabfeld	24 025	3 729	35 632	16 871	2 081	5 461	1 044	10 922	1 693	604	7 839
Schweinfurt	31 358	4 965	48 056	20 769	2 618	8 177	1 502	16 354	2 412	845	10 933
Würzburg	42 081	6 873	68 592	26 575	3 291	11 812	2 195	23 624	3 694	1 387	18 393

<sup>1)</sup> Ohne Wohnheime.

## 3 Bestand an Wohngebäuden in Deutschland nach Verwaltungsbezirken

## - Wohngebäude 2002 nach Gebäudearten -

Gegenstand der Nachweisung	Wohngebäude <sup>1)</sup>										
	zusammen			davon							
				mit 1 Wohnung		mit 2 Wohnungen			mit 3 oder mehr Wohnungen		
	Gebäude	Wohn- fläche	Wohn- nungen	Gebäude/ Wohnungen	Wohn- fläche	Gebäude	Wohn- fläche	Wohn- nungen	Gebäude	Wohn- fläche	Wohn- nungen
	Anzahl	1 000 m <sup>2</sup>	Anzahl		1 000 m <sup>2</sup>	Anzahl	1 000 m <sup>2</sup>	Anzahl		1 000 m <sup>2</sup>	Anzahl
RB Schwaben											
Bestand am 31.12.2001	405 775	72 261	784 508	279 315	34 575	74 939	13 625	149 878	51 521	24 061	355 315
+ Zugang durch											
Err. neuer Gebäude	4 384	776	6 664	3 677	524	434	92	868	273	161	2 119
Baum. an best. Gebäuden	95	104	683	-277	-6	244	63	488	128	46	472
- Totalabgang	176	30	329	136	18	22	4	44	18	9	149
Bestand am 31.12.2002	410 078	73 110	791 526	282 579	35 075	75 595	13 776	151 190	51 904	24 259	357 757
Davon:											
Kreisfreie Städte											
Augsburg	34 919	9 742	135 602	17 831	2 037	4 465	710	8 930	12 623	6 995	108 841
Kaufbeuren	8 090	1 642	20 677	5 293	600	1 066	181	2 132	1 731	862	13 252
Kempten (Allgäu)	8 971	2 371	30 360	4 766	574	1 412	253	2 824	2 793	1 545	22 770
Memmingen	8 292	1 619	19 576	5 534	653	1 287	216	2 574	1 471	750	11 468
Landkreise											
Aichach-Friedberg	33 063	5 363	50 411	24 317	3 172	6 596	1 259	13 192	2 150	932	12 902
Augsburg	59 327	9 871	100 310	43 420	5 407	10 787	1 953	21 574	5 120	2 512	35 316
Dillingen a.d. Donau	27 469	4 018	38 526	21 677	2 642	4 487	830	8 974	1 305	546	7 875
Donau-Ries	37 425	5 677	54 033	28 136	3 507	7 288	1 360	14 576	2 001	809	11 321
Günzburg	33 467	5 040	49 927	25 452	3 099	5 849	1 067	11 698	2 166	874	12 777
Lindau (Bodensee)	16 164	3 209	36 089	8 582	1 091	3 971	733	7 942	3 611	1 386	19 565
Neu-Ulm	38 129	6 534	70 073	26 658	3 205	7 114	1 276	14 228	4 357	2 054	29 187
Oberallgäu	32 362	6 475	73 607	17 782	2 319	7 835	1 453	15 670	6 745	2 703	40 155
Ostallgäu	34 484	5 769	57 158	23 898	3 103	7 107	1 314	14 214	3 479	1 351	19 046
Unterallgäu	37 916	5 779	55 177	29 233	3 667	6 331	1 171	12 662	2 352	941	13 282
Berlin											
Insgesamt											
Bestand am 31.12.2001	298 589	128 709	1 853 861	135 849	14 789	20 877	3 668	41 754	141 863	110 252	1 676 258
+ Zugang durch											
Err. neuer Gebäude	2 501	466	4 396	2 221	267	131	27	262	149	172	1 913
Baum. an best. Gebäuden	17	126	453	-45	14	47	12	94	15	100	404
- Totalabgang	102	52	785	52	6	14	2	28	36	44	705
Bestand am 31.12.2002	301 005	129 249	1 857 925	137 973	15 065	21 041	3 705	42 082	141 991	110 479	1 677 870
Brandenburg											
Insgesamt											
Bestand am 31.12.2001	561 281	92 690	1 230 164	393 359	40 209	77 339	11 984	154 678	90 583	40 499	682 127
+ Zugang durch											
Err. neuer Gebäude	9 657	1 303	12 036	8 656	1 035	776	141	1 552	225	127	1 828
Baum. an best. Gebäuden	545	225	1 584	111	65	267	59	534	167	102	939
- Totalabgang	462	262	4 467	84	8	32	5	64	346	248	4 319
Bestand am 31.12.2002	571 023	93 957	1 239 323	402 044	41 300	78 350	12 179	156 700	90 629	40 479	680 579
Kreisfreie Städte zusammen											
Bestand am 31.12.2001	44 444	13 855	214 162	20 530	2 179	4 597	732	9 194	19 317	10 944	184 438
+ Zugang durch											
Err. neuer Gebäude	697	112	1 134	594	70	57	10	114	46	32	426
Baum. an best. Gebäuden	46	24	-128	21	6	12	3	24	13	15	-173
- Totalabgang	151	95	1 632	6	1	5	1	10	140	94	1 616
Bestand am 31.12.2002	45 036	13 896	213 536	21 139	2 254	4 661	744	9 322	19 236	10 897	183 075
Davon:											
Brandenburg an der Havel	11 579	2 854	44 699	6 013	601	1 004	151	2 008	4 562	2 103	36 678
Cottbus	12 415	3 906	59 603	6 110	680	1 406	229	2 812	4 899	2 997	50 681
Frankfurt (Oder)	7 854	2 504	39 175	3 896	430	800	124	1 600	3 158	1 950	33 679
Potsdam	13 188	4 632	70 059	5 120	544	1 451	241	2 902	6 617	3 847	62 037

<sup>1)</sup> Ohne Wohnheime.



## 3 Bestand an Wohngebäuden in Deutschland nach Verwaltungsbezirken

## - Wohngebäude 2002 nach Gebäudearten -

Gegenstand der Nachweisung	Wohngebäude <sup>1)</sup>										
	zusammen			davon							
				mit 1 Wohnung		mit 2 Wohnungen			mit 3 oder mehr Wohnungen		
	Gebäude	Wohnfläche	Wohnungen	Gebäude/ Wohnungen	Wohnfläche	Gebäude	Wohnfläche	Wohnungen	Gebäude	Wohnfläche	Wohnungen
	Anzahl	1 000 m <sup>2</sup>	Anzahl		1 000 m <sup>2</sup>	Anzahl	1 000 m <sup>2</sup>	Anzahl		1 000 m <sup>2</sup>	Anzahl
Landkreise zusammen											
Bestand am 31.12.2001	516 837	78 835	1 016 002	372 829	38 030	72 742	11 252	145 484	71 266	29 554	497 689
+ Zugang durch											
Err. neuer Gebäude	8 960	1 191	10 902	8 062	964	719	131	1 438	179	95	1 402
Baum. an best. Gebäuden	499	201	1 712	90	59	255	55	510	154	86	1 112
- Totalabgang	311	166	2 835	78	8	27	4	54	206	154	2 703
Bestand am 31.12.2002	525 987	80 061	1 025 787	380 905	39 046	73 689	11 435	147 378	71 393	29 582	497 504
Davon:											
Barnim	40 916	6 225	80 583	30 477	3 092	4 779	716	9 558	5 660	2 417	40 548
Dahme-Spreewald	39 657	5 641	69 943	30 178	3 063	5 222	812	10 444	4 257	1 767	29 321
Elbe-Elster	32 803	4 717	59 554	21 409	2 190	7 675	1 180	15 350	3 719	1 347	22 795
Havelland	36 703	5 367	69 278	27 101	2 715	4 553	699	9 106	5 049	1 952	33 071
Märkisch-Oderland	49 731	7 069	87 261	38 802	3 990	5 241	809	10 482	5 688	2 270	37 977
Oberhavel	47 851	7 154	91 047	35 584	3 605	5 748	868	11 496	6 519	2 681	43 967
Oberspreewald-Lausitz	28 476	4 997	70 338	18 258	1 840	4 554	693	9 108	5 664	2 464	42 972
Oder-Spree	41 797	6 849	90 244	29 836	3 095	5 689	877	11 378	6 272	2 878	49 030
Ostprignitz-Ruppin	26 424	3 987	50 900	19 001	1 933	3 543	553	7 086	3 880	1 501	24 813
Potsdam-Mittelmark	55 323	7 807	91 490	41 969	4 391	8 383	1 353	16 766	4 971	2 063	32 755
Prignitz	24 139	3 654	47 503	16 587	1 697	3 941	621	7 882	3 611	1 335	23 034
Spree-Neisse	33 421	5 478	71 622	22 354	2 361	5 937	923	11 874	5 130	2 194	37 394
Teltow-Fläming	38 780	5 934	75 543	28 035	2 886	5 214	819	10 428	5 531	2 230	37 080
Uckermark	29 966	5 182	70 481	21 314	2 188	3 210	510	6 420	5 442	2 484	42 747
Bremen											
Insgesamt											
Bestand am 31.12.2001	129 550	26 114	344 665	75 629	8 059	20 437	3 276	40 874	33 484	14 779	228 162
+ Zugang durch											
Err. neuer Gebäude	780	145	1 455	683	87	39	8	78	58	50	694
Baum. an best. Gebäuden	13	17	125	-12	5	9	1	18	16	11	119
- Totalabgang	30	21	183	16	2	5	1	10	9	17	157
Bestand am 31.12.2002	130 313	26 256	346 062	76 284	8 148	20 480	3 284	40 960	33 549	14 823	228 818
Davon:											
Kreisfreie Städte											
Bremen	109 966	21 419	280 589	64 322	6 850	18 108	2 892	36 216	27 536	11 678	180 051
Bremerhaven	20 347	4 837	65 473	11 962	1 299	2 372	393	4 744	6 013	3 145	48 767
Hamburg											
Insgesamt											
Bestand am 31.12.2001	227 297	60 641	853 222	125 002	13 451	25 971	4 307	51 942	76 324	42 883	676 278
+ Zugang durch											
Err. neuer Gebäude	1 532	345	3 389	1 229	157	95	20	190	208	167	1 970
Baum. an best. Gebäuden	19	35	98	-26	9	26	7	52	19	19	72
- Totalabgang	230	40	619	177	18	25	3	50	28	19	392
Bestand am 31.12.2002	228 618	60 979	856 090	126 028	13 599	26 067	4 331	52 134	76 523	43 050	677 928
Hessen											
Insgesamt											
Bestand am 31.12.2001	1 262 859	244 319	2 700 581	740 362	93 501	315 325	58 330	630 650	207 172	92 488	1 329 569
+ Zugang durch											
Err. neuer Gebäude	8 978	1 837	16 341	6 287	883	1 765	376	3 530	926	578	6 524
Baum. an best. Gebäuden	564	415	2 800	-569	3	631	195	1 262	502	217	2 107
- Totalabgang	491	81	969	371	39	73	14	146	47	27	452
Bestand am 31.12.2002	1 271 906	246 489	2 718 742	745 709	94 348	317 649	58 886	635 298	208 548	93 255	1 337 735
Kreisfreie Städte zusammen											
Bestand am 31.12.2001	167 951	50 141	695 253	66 736	7 888	28 508	4 890	57 016	72 707	37 363	571 501
+ Zugang durch											
Err. neuer Gebäude	976	268	2 693	627	84	153	31	306	196	153	1 760
Baum. an best. Gebäuden	38	56	369	-47	4	41	14	82	44	39	334
- Totalabgang	101	19	209	62	7	23	4	46	16	8	101
Bestand am 31.12.2002	168 864	50 447	698 104	67 254	7 968	28 679	4 931	57 358	72 931	37 548	573 492

<sup>1)</sup> Ohne Wohnheime.

## 3 Bestand an Wohngebäuden in Deutschland nach Verwaltungsbezirken

## - Wohngebäude 2002 nach Gebäudearten -

Gegenstand der Nachweisung	Wohngebäude <sup>1)</sup>										
	zusammen			davon							
				mit 1 Wohnung		mit 2 Wohnungen			mit 3 oder mehr Wohnungen		
	Gebäude	Wohnfläche	Wohnungen	Gebäude/ Wohnungen	Wohnfläche	Gebäude	Wohnfläche	Wohnungen	Gebäude	Wohnfläche	Wohnungen
	Anzahl	1 000 m <sup>2</sup>	Anzahl		1 000 m <sup>2</sup>	Anzahl	1 000 m <sup>2</sup>	Anzahl		1 000 m <sup>2</sup>	Anzahl
Landkreise zusammen											
Bestand am 31.12.2001	1 094 908	194 178	2 005 328	673 626	85 614	286 817	53 440	573 634	134 465	55 125	758 068
+ Zugang durch											
Err. neuer Gebäude	8 002	1 568	13 648	5 660	800	1 612	344	3 224	730	425	4 764
Baum. an best. Gebäuden	526	358	2 431	-522	-1	590	181	1 180	458	178	1 773
- Totalabgang	390	62	760	309	32	50	10	100	31	20	351
Bestand am 31.12.2002	1 103 042	196 042	2 020 638	678 455	86 380	288 970	53 955	577 940	135 617	55 707	764 243
RB Darmstadt											
Bestand am 31.12.2001	698 895	147 283	1 703 791	389 836	48 931	166 070	30 379	332 140	142 989	67 974	981 815
+ Zugang durch											
Err. neuer Gebäude	4 915	1 102	10 053	3 374	469	896	192	1 792	645	441	4 887
Baum. an best. Gebäuden	302	237	1 588	-302	6	333	100	666	271	131	1 224
- Totalabgang	388	63	785	295	31	57	11	114	36	21	376
Bestand am 31.12.2002	703 721	148 559	1 714 641	392 612	49 375	167 241	30 659	334 482	143 868	68 524	987 547
Davon:											
Kreisfreie Städte											
Darmstadt	21 540	5 541	72 906	9 616	1 175	4 260	738	8 520	7 664	3 628	54 770
Frankfurt am Main	70 175	22 922	335 054	25 002	2 823	9 863	1 671	19 726	35 310	18 428	290 326
Offenbach am Main	12 730	4 091	56 399	4 565	553	2 470	425	4 940	5 695	3 113	46 894
Wiesbaden	35 069	10 333	133 854	15 301	1 903	6 379	1 126	12 758	13 389	7 304	105 795
Landkreise											
Bergstraße	61 890	11 017	112 830	35 916	4 567	18 417	3 388	36 834	7 557	3 062	40 080
Darmstadt-Dieburg	66 531	11 744	119 499	39 957	5 106	18 065	3 336	36 130	8 509	3 302	43 412
Groß-Gerau	50 140	9 544	108 879	28 321	3 484	13 393	2 339	26 786	8 426	3 720	53 772
Hochtaunuskreis	48 589	9 893	104 270	30 073	3 968	10 620	2 019	21 240	7 896	3 905	52 957
Main-Kinzig-Kreis	90 318	16 750	177 943	53 571	6 714	23 964	4 465	47 928	12 783	5 571	76 444
Main-Taunus-Kreis	46 057	9 256	101 312	28 678	3 616	9 712	1 760	19 424	7 667	3 880	53 210
Odenwaldkreis	25 572	4 239	41 051	16 115	2 058	7 139	1 360	14 278	2 318	821	10 658
Offenbach	62 766	13 529	152 124	34 041	4 335	15 766	2 879	31 532	12 959	6 316	86 551
Rheingau-Taunus-Kreis	43 309	7 710	78 548	26 944	3 421	10 698	1 986	21 396	5 667	2 303	30 208
Wetteraukreis	69 035	11 989	119 972	44 512	5 651	16 495	3 167	32 990	8 028	3 171	42 470
RB Gießen											
Bestand am 31.12.2001	259 377	43 918	442 190	167 407	21 451	66 078	12 563	132 156	25 892	9 904	142 627
+ Zugang durch											
Err. neuer Gebäude	1 928	350	2 981	1 358	194	437	94	874	133	62	749
Baum. an best. Gebäuden	144	97	657	-111	2	131	46	262	124	48	506
- Totalabgang	40	6	64	35	4	2	1	4	3	2	25
Bestand am 31.12.2002	261 408	44 358	445 763	168 620	21 643	66 644	12 702	133 288	26 144	10 013	143 855
Davon:											
Landkreise											
Gießen	57 511	10 668	116 412	33 229	4 245	15 812	2 988	31 624	8 470	3 435	51 559
Lahn-Dill-Kreis	68 532	11 001	109 564	45 071	5 618	17 989	3 341	35 978	5 472	2 042	28 515
Limburg-Weilburg	47 304	7 677	73 608	31 833	4 051	11 609	2 221	23 218	3 862	1 405	18 557
Marburg-Biedenkopf	56 143	9 964	100 455	35 678	4 731	14 069	2 733	28 138	6 396	2 499	36 639
Vogelsbergkreis	31 918	5 048	45 724	22 809	2 998	7 165	1 419	14 330	1 944	631	8 585
RB Kassel											
Bestand am 31.12.2001	304 587	53 118	554 600	183 119	23 120	83 177	15 388	166 354	38 291	14 610	205 127
+ Zugang durch											
Err. neuer Gebäude	2 135	385	3 307	1 555	220	432	90	864	148	75	888
Baum. an best. Gebäuden	118	81	555	-156	-5	167	49	334	107	38	377
- Totalabgang	63	11	120	41	5	14	3	28	8	4	51
Bestand am 31.12.2002	306 777	53 573	558 338	184 477	23 330	83 764	15 525	167 528	38 536	14 718	206 333
Davon:											
Kreisfreie Stadt											
Kassel	29 350	7 559	99 891	12 770	1 513	5 707	970	11 414	10 873	5 075	75 707
Landkreise											
Fulda	50 359	9 336	93 372	25 899	3 410	17 367	3 395	34 734	7 093	2 530	32 739
Hersfeld-Rotenburg	35 760	5 605	55 540	23 634	2 944	9 196	1 689	18 392	2 930	972	13 514
Kassel	64 324	10 619	108 429	39 202	4 880	18 713	3 378	37 426	6 409	2 361	31 801
Schwalm-Eder-Kreis	50 447	8 084	77 300	32 477	4 198	14 265	2 674	28 530	3 705	1 213	16 293
Waldeck-Frankenberg	45 011	7 425	72 653	30 209	3 929	10 414	1 974	20 828	4 388	1 522	21 616
Werra-Meißner-Kreis	31 526	4 946	51 153	20 286	2 456	8 102	1 444	16 204	3 138	1 045	14 663

<sup>1)</sup> Ohne Wohnheime.

## 3 Bestand an Wohngebäuden in Deutschland nach Verwaltungsbezirken

## - Wohngebäude 2002 nach Gebäudearten -

Gegenstand der Nachweisung	Wohngebäude <sup>1)</sup>										
	zusammen			davon							
				mit 1 Wohnung		mit 2 Wohnungen			mit 3 oder mehr Wohnungen		
	Gebäude	Wohnfläche	Wohnungen	Gebäude/ Wohnungen	Wohnfläche	Gebäude	Wohnfläche	Wohnungen	Gebäude	Wohnfläche	Wohnungen
	Anzahl	1 000 m <sup>2</sup>	Anzahl		1 000 m <sup>2</sup>	Anzahl	1 000 m <sup>2</sup>	Anzahl		1 000 m <sup>2</sup>	Anzahl
Mecklenburg-Vorpommern											
Insgesamt											
Bestand am 31.12.2001	342 399	60 499	844 486	231 415	23 571	43 760	6 661	87 520	67 224	30 268	525 551
+ Zugang durch											
Err. neuer Gebäude	4 970	694	7 389	4 333	495	369	62	738	268	137	2 318
Baum. an best. Gebäuden	242	95	1 023	68	20	106	22	212	68	53	743
- Totalabgang	99	67	1 406	23	3	19	2	38	57	62	1 345
Bestand am 31.12.2002	347 512	61 221	851 497	235 793	24 083	44 216	6 743	88 432	67 503	30 396	527 272
Kreisfreie Städte zusammen											
Bestand am 31.12.2001	53 197	17 736	288 858	22 357	2 392	4 676	712	9 352	26 164	14 632	257 149
+ Zugang durch											
Err. neuer Gebäude	1 241	179	1 908	1 078	121	83	14	166	80	44	664
Baum. an best. Gebäuden	34	35	386	7	2	14	3	28	13	29	351
- Totalabgang	47	41	988	6	1	8	1	16	33	39	966
Bestand am 31.12.2002	54 425	17 910	290 164	23 436	2 515	4 765	728	9 530	26 224	14 666	257 198
Davon:											
Greifswald	5 847	1 819	29 431	2 615	287	500	79	1 000	2 732	1 454	25 816
Neubrandenburg	6 795	2 380	37 423	3 390	381	469	76	938	2 936	1 923	33 095
Rostock	17 675	6 734	110 850	6 884	738	1 551	237	3 102	9 240	5 759	100 864
Schwerin	10 701	3 464	55 743	4 102	455	992	159	1 984	5 607	2 850	49 657
Stralsund	7 151	2 010	31 806	3 662	370	609	90	1 218	2 880	1 550	26 926
Wismar	6 256	1 503	24 911	2 783	285	644	88	1 288	2 829	1 130	20 840
Landkreise zusammen											
Bestand am 31.12.2001	289 202	42 763	555 628	209 058	21 179	39 084	5 949	78 168	41 060	15 636	268 402
+ Zugang durch											
Err. neuer Gebäude	3 729	515	5 481	3 255	374	286	48	572	188	93	1 654
Baum. an best. Gebäuden	208	60	637	61	17	92	19	184	55	24	392
- Totalabgang	52	27	418	17	2	11	1	22	24	23	379
Bestand am 31.12.2002	293 087	43 311	561 333	212 357	21 568	39 451	6 015	78 902	41 279	15 730	270 074
Davon:											
Bad Doberan	29 539	4 374	53 292	21 933	2 353	4 165	652	8 330	3 441	1 370	23 029
Demmin	22 838	3 220	42 839	17 026	1 644	2 618	395	5 236	3 194	1 181	20 577
Güstrow	24 267	3 740	50 588	16 579	1 653	3 368	500	6 736	4 320	1 588	27 273
Ludwigslust	31 111	4 593	56 735	21 591	2 270	5 518	877	11 036	4 002	1 446	24 108
Mecklenburg-Strelitz	19 007	2 962	38 684	13 469	1 384	2 386	368	4 772	3 152	1 211	20 443
Müritz	16 154	2 475	33 378	11 320	1 136	2 269	346	4 538	2 565	994	17 520
Nordpommern	30 153	4 064	52 737	23 334	2 284	3 424	501	6 848	3 395	1 280	22 555
Nordwestmecklenburg	30 831	4 266	52 430	23 485	2 406	3 931	610	7 862	3 415	1 250	21 083
Ostvorpommern	28 038	4 122	54 546	20 495	2 053	3 490	512	6 980	4 053	1 557	27 071
Parchim	26 702	3 758	46 958	19 665	2 015	3 843	595	7 686	3 194	1 148	19 607
Rügen	15 866	2 771	39 642	10 179	1 012	2 300	334	4 600	3 387	1 425	24 863
Ücker-Randow	18 581	2 966	39 504	13 281	1 359	2 139	326	4 278	3 161	1 281	21 945
Niedersachsen											
Insgesamt											
Bestand am 31.12.2001	1 942 150	330 098	3 518 584	1 345 991	165 203	358 763	65 728	717 526	237 396	99 167	1 455 067
+ Zugang durch											
Err. neuer Gebäude	22 594	3 630	29 211	19 725	2 750	2 177	477	4 354	692	403	5 132
Baum. an best. Gebäuden	641	456	2 985	-873	8	1 204	318	2 408	310	131	1 450
- Totalabgang	29	6	67	24	2	2	0	4	3	3	39
Bestand am 31.12.2002	1 965 356	334 178	3 550 719	1 364 819	167 958	362 142	66 523	724 284	238 395	99 698	1 461 616
Kreisfreie Städte zusammen											
Bestand am 31.12.2001	195 020	40 377	509 518	115 677	13 480	29 760	5 112	59 520	49 583	21 785	334 321
+ Zugang durch											
Err. neuer Gebäude	1 839	295	2 456	1 597	213	148	33	296	94	49	563
Baum. an best. Gebäuden	37	35	206	-37	9	49	13	98	25	13	145
- Totalabgang	5	1	11	3	0	1	0	2	1	1	6
Bestand am 31.12.2002	196 891	40 705	512 169	117 234	13 701	29 956	5 158	59 912	49 701	21 846	335 023
Landkreise zusammen											
Bestand am 31.12.2001	1 747 130	289 721	3 009 066	1 230 314	151 723	329 003	60 616	658 006	187 813	77 382	1 120 746
+ Zugang durch											
Err. neuer Gebäude	20 755	3 335	26 755	18 128	2 537	2 029	445	4 058	598	354	4 569
Baum. an best. Gebäuden	604	422	2 779	-836	-1	1 155	305	2 310	285	118	1 305
- Totalabgang	24	5	56	21	2	1	0	2	2	3	33
Bestand am 31.12.2002	1 768 465	293 472	3 038 550	1 247 585	154 257	332 186	61 365	664 372	188 694	77 852	1 126 593

<sup>1)</sup> Ohne Wohnheime.

## 3 Bestand an Wohngebäuden in Deutschland nach Verwaltungsbezirken

## - Wohngebäude 2002 nach Gebäudearten -

Gegenstand der Nachweisung	Wohngebäude <sup>1)</sup>										
	zusammen			davon							
				mit 1 Wohnung		mit 2 Wohnungen			mit 3 oder mehr Wohnungen		
	Gebäude	Wohn- fläche	Wohn- nungen	Gebäude/ Wohnungen	Wohn- fläche	Gebäude	Wohn- fläche	Wohn- nungen	Gebäude	Wohn- fläche	Wohn- nungen
Anzahl	1 000 m <sup>2</sup>	Anzahl		1 000 m <sup>2</sup>	Anzahl	1 000 m <sup>2</sup>	Anzahl		1 000 m <sup>2</sup>	Anzahl	
RB Braunschweig											
Bestand am 31.12.2001	370 470	68 371	782 684	226 775	27 851	80 378	14 280	160 756	63 317	26 240	395 153
+ Zugang durch											
Err. neuer Gebäude	3 124	533	4 218	2 703	382	309	71	618	112	80	897
Baum. an best. Gebäuden	161	82	549	-35	16	128	36	256	68	30	328
- Totalabgang	5	2	24	5	1	-	-	-	-	1	19
Bestand am 31.12.2002	373 750	68 984	787 427	229 438	28 249	80 815	14 387	161 630	63 497	26 348	396 359
Davon:											
Kreisfreie Städte											
Braunschweig	37 356	9 963	131 986	18 915	2 258	5 312	905	10 624	13 129	6 801	102 447
Salzgitter	21 174	4 159	53 391	12 712	1 469	2 967	527	5 934	5 495	2 164	34 745
Wolfsburg	21 490	4 788	59 015	13 121	1 615	3 351	597	6 702	5 018	2 576	39 192
Landkreise											
Gifhorn	47 532	7 481	69 711	35 314	4 564	9 243	1 791	18 486	2 975	1 126	15 911
Göttingen	53 183	10 228	120 053	30 406	3 813	12 634	2 262	25 268	10 143	4 153	64 379
Goslar	37 090	6 692	82 010	19 854	2 309	9 573	1 606	19 146	7 663	2 777	43 010
Helmstedt	26 543	4 241	46 090	17 821	2 098	5 129	902	10 258	3 593	1 241	18 011
Northeim	38 299	6 452	66 533	23 045	2 956	10 750	1 944	21 500	4 504	1 552	21 988
Osterode am Harz	22 748	3 741	41 987	12 280	1 484	7 127	1 209	14 254	3 341	1 048	15 453
Peine	36 323	5 797	59 181	24 378	3 010	8 382	1 501	16 764	3 563	1 287	18 039
Wolfenbüttel	32 012	5 441	57 470	21 592	2 674	6 347	1 143	12 694	4 073	1 624	23 184
RB Hannover											
Bestand am 31.12.2001	457 669	89 236	1 003 701	281 393	34 994	97 489	17 577	194 978	78 787	36 665	527 330
+ Zugang durch											
Err. neuer Gebäude	4 651	743	6 337	4 122	554	365	78	730	164	112	1 485
Baum. an best. Gebäuden	141	77	517	-86	6	164	44	328	63	27	275
- Totalabgang	-	-	-	-	-	-	-	-	-	-	-
Bestand am 31.12.2002	462 461	90 056	1 010 555	285 429	35 554	98 018	17 699	196 036	79 014	36 803	529 090
Davon:											
Region											
Hannover	200 477	45 879	554 039	116 647	14 328	36 102	6 459	72 204	47 728	25 091	365 188
Landkreise											
Diepholz	59 775	9 272	85 122	45 381	5 837	10 704	2 100	21 408	3 690	1 335	18 333
Hamelnd-Pyrmont	39 558	7 048	77 922	22 427	2 734	10 602	1 850	21 204	6 529	2 463	34 291
Hildesheim	67 375	12 145	133 845	41 134	5 106	15 660	2 769	31 320	10 581	4 270	61 391
Holzminde	21 415	3 485	36 912	12 287	1 508	6 373	1 115	12 746	2 755	862	11 879
Nienburg (Weser)	33 140	5 159	49 340	24 276	3 089	6 301	1 179	12 602	2 563	891	12 462
Schaumburg	40 721	7 069	73 375	23 277	2 952	12 276	2 226	24 552	5 168	1 891	25 546
RB Lüneburg											
Bestand am 31.12.2001	467 767	71 781	725 036	351 622	42 451	77 441	14 388	154 882	38 704	14 942	218 532
+ Zugang durch											
Err. neuer Gebäude	5 652	886	7 339	4 928	663	535	118	1 070	189	105	1 341
Baum. an best. Gebäuden	219	140	913	-241	8	361	91	722	99	41	432
- Totalabgang	17	2	23	15	1	1	0	2	1	1	6
Bestand am 31.12.2002	473 621	72 805	733 271	356 294	43 122	78 336	14 597	156 672	38 991	15 086	220 305
Davon:											
Landkreise											
Celle	50 564	7 700	79 970	37 005	4 395	8 832	1 582	17 664	4 727	1 723	25 301
Cuxhaven	61 130	9 116	94 971	47 676	5 553	8 568	1 572	17 136	4 886	1 991	30 159
Harburg	66 265	10 123	100 661	51 250	6 170	9 991	1 880	19 982	5 024	2 073	29 429
Lüchow-Dannenberg	17 384	2 513	24 432	13 595	1 628	2 712	508	5 424	1 077	377	5 413
Lüneburg	40 847	6 837	73 982	28 826	3 459	7 286	1 342	14 572	4 735	2 037	30 584
Osterholz	31 443	4 587	44 064	24 431	2 957	5 208	948	10 416	1 804	682	9 217
Rotenburg (Wümme)	47 719	7 247	66 543	37 211	4 765	7 998	1 586	15 996	2 510	895	13 336
Soltau-Fallingbostel	38 941	6 086	62 335	27 249	3 325	7 893	1 444	15 786	3 799	1 317	19 300
Stade	54 509	8 219	84 838	42 636	5 025	7 376	1 347	14 752	4 497	1 847	27 450
Ulzen	28 121	4 493	45 674	19 553	2 431	5 605	1 040	11 210	2 963	1 023	14 911
Verden	36 698	5 883	55 801	26 862	3 414	6 867	1 348	13 734	2 969	1 121	15 205

<sup>1)</sup> Ohne Wohnheime.

## 3 Bestand an Wohngebäuden in Deutschland nach Verwaltungsbezirken

## - Wohngebäude 2002 nach Gebäudearten -

Gegenstand der Nachweisung	Wohngebäude <sup>1)</sup>										
	zusammen			davon							
				mit 1 Wohnung		mit 2 Wohnungen			mit 3 oder mehr Wohnungen		
	Gebäude	Wohn- fläche	Wohn- nungen	Gebäude/ Wohnungen	Wohn- fläche	Gebäude	Wohn- fläche	Wohn- nungen	Gebäude	Wohn- fläche	Wohn- nungen
	Anzahl	1 000 m <sup>2</sup>	Anzahl		1 000 m <sup>2</sup>	Anzahl	1 000 m <sup>2</sup>	Anzahl		1 000 m <sup>2</sup>	Anzahl
RB Weser-Ems											
Bestand am 31.12.2001	646 244	100 710	1 007 163	486 201	59 906	103 455	19 482	206 910	56 588	21 321	314 052
+ Zugang durch											
Err. neuer Gebäude	9 167	1 468	11 317	7 972	1 151	968	210	1 936	227	107	1 409
Baum. an best. Gebäuden	120	157	1 006	-511	-23	551	147	1 102	80	33	415
- Totalabgang	7	2	20	4	0	1	0	2	2	1	14
Bestand am 31.12.2002	655 524	102 333	1 019 466	493 658	61 034	104 973	19 839	209 946	56 893	21 460	315 862
Davon:											
Kreisfreie Städte											
Delmenhorst	19 561	3 127	36 253	13 876	1 552	3 262	560	6 524	2 423	1 015	15 853
Emden	13 246	1 990	24 028	10 056	1 046	1 250	199	2 500	1 940	745	11 472
Oldenburg (Oldenburg)	38 697	6 671	80 140	26 135	3 027	5 812	986	11 624	6 750	2 659	42 381
Osnabrück	29 123	6 505	81 725	13 392	1 656	6 286	1 104	12 572	9 445	3 745	55 761
Wilhelmshaven	16 244	3 501	45 631	9 027	1 079	1 716	281	3 432	5 501	2 141	33 172
Landkreise											
Ammerland	34 556	5 032	46 877	27 740	3 440	5 111	974	10 222	1 705	619	8 915
Aurich	64 386	8 357	83 708	54 898	6 183	6 728	1 178	13 456	2 760	996	15 354
Cloppenburg	37 946	6 129	50 050	30 039	4 204	6 371	1 363	12 742	1 536	563	7 269
Emsland	82 028	12 786	111 022	65 123	8 651	13 023	2 662	26 046	3 882	1 472	19 853
Friesland	33 614	4 581	47 453	26 672	3 043	4 678	791	9 356	2 264	747	11 425
Grafschaft Bentheim	37 353	5 499	50 548	30 262	3 787	5 432	1 052	10 864	1 659	660	9 422
Leer	51 574	6 642	65 533	43 895	4 985	5 643	976	11 286	2 036	682	10 352
Oldenburg (Oldenburg)	35 954	5 416	48 507	28 236	3 617	6 050	1 188	12 100	1 668	611	8 171
Osnabrück	81 945	14 220	133 766	52 068	7 002	22 075	4 310	44 150	7 802	2 908	37 548
Vechta	31 992	5 404	44 200	25 032	3 621	5 391	1 155	10 782	1 569	628	8 386
Wesermarsch	28 040	3 886	42 181	21 915	2 441	3 581	619	7 162	2 544	826	13 104
Wittmund	19 265	2 586	27 844	15 292	1 699	2 564	442	5 128	1 409	444	7 424
Nordrhein-Westfalen											
Insgesamt											
Bestand am 31.12.2001	3 461 551	675 734	8 082 511	1 977 172	237 748	718 353	123 891	1 436 706	766 026	314 096	4 668 633
+ Zugang durch											
Err. neuer Gebäude	30 489	5 483	50 083	24 813	3 313	3 185	674	6 370	2 491	1 496	18 900
Baum. an best. Gebäuden	386	591	4 047	-1 735	-92	1 598	425	3 196	523	259	2 586
- Totalabgang	1 433	291	3 990	797	101	243	43	486	393	147	2 707
Bestand am 31.12.2002	3 491 464	681 567	8 133 200	1 999 900	240 910	722 904	124 948	1 445 808	768 660	315 710	4 687 492
Kreisfreie Städte zusammen											
Bestand am 31.12.2001	1 105 703	272 971	3 704 146	478 054	55 131	193 033	31 841	386 066	434 616	185 998	2 840 026
+ Zugang durch											
Err. neuer Gebäude	6 689	1 415	14 265	5 382	698	374	81	748	933	636	8 135
Baum. an best. Gebäuden	68	133	839	-158	10	114	39	228	112	85	769
- Totalabgang	592	138	2 235	238	31	101	16	202	253	91	1 795
Bestand am 31.12.2002	1 112 146	274 412	3 717 363	483 302	55 832	193 423	31 946	386 846	435 421	186 634	2 847 215
Landkreise zusammen											
Bestand am 31.12.2001	2 355 848	402 764	4 378 365	1 499 118	182 617	525 320	92 049	1 050 640	331 410	128 097	1 828 607
+ Zugang durch											
Err. neuer Gebäude	23 800	4 067	35 818	19 431	2 616	2 811	592	5 622	1 558	859	10 765
Baum. an best. Gebäuden	318	458	3 208	-1 577	-102	1 484	386	2 968	411	175	1 817
- Totalabgang	841	153	1 755	559	70	142	27	284	140	56	912
Bestand am 31.12.2002	2 379 318	407 155	4 415 837	1 516 598	185 077	529 481	93 002	1 058 962	333 239	129 075	1 840 277
RB Düsseldorf											
Bestand am 31.12.2001	918 298	196 132	2 500 307	493 475	57 364	159 635	26 472	319 270	265 188	112 295	1 687 562
+ Zugang durch											
Err. neuer Gebäude	6 915	1 278	12 240	5 764	743	479	101	958	672	434	5 518
Baum. an best. Gebäuden	60	90	600	-194	-1	190	48	380	64	43	414
- Totalabgang	386	85	1 196	173	21	75	12	150	138	52	873
Bestand am 31.12.2002	925 105	197 439	2 512 230	499 077	58 104	160 230	26 609	320 460	265 798	112 726	1 692 693
Davon:											
Kreisfreie Städte											
Düsseldorf	66 546	22 297	314 880	22 830	2 733	9 302	1 564	18 604	34 414	17 999	273 446
Duisburg	76 932	17 867	253 785	32 437	3 374	12 046	1 831	24 092	32 449	12 662	197 256
Essen	84 150	22 171	310 978	29 991	3 310	13 573	2 237	27 146	40 586	16 623	253 841
Krefeld	42 961	9 307	119 216	23 394	2 752	6 615	1 133	13 230	12 952	5 422	82 592
Mönchengladbach	51 224	9 774	123 188	28 108	3 188	9 735	1 547	19 470	13 381	5 038	75 610
Mühlheim a.d. Ruhr	28 588	6 871	88 895	11 412	1 380	5 975	1 045	11 950	11 201	4 446	65 533
Oberhausen	34 962	7 548	103 246	13 925	1 460	6 994	1 111	13 988	14 043	4 977	75 333
Remscheid	19 488	4 419	58 229	8 531	995	4 266	706	8 532	6 691	2 719	41 166
Solingen	28 530	5 731	76 809	12 719	1 394	5 964	942	11 928	9 847	3 395	52 162
Wuppertal	50 188	13 646	186 640	19 450	2 301	8 604	1 461	17 208	22 134	9 884	149 982

<sup>1)</sup> Ohne Wohnheime.

## 3 Bestand an Wohngebäuden in Deutschland nach Verwaltungsbezirken

## - Wohngebäude 2002 nach Gebäudearten -

Gegenstand der Nachweisung	Wohngebäude <sup>1)</sup>										
	zusammen			davon							
				mit 1 Wohnung		mit 2 Wohnungen			mit 3 oder mehr Wohnungen		
	Gebäude	Wohn- fläche	Woh- nungen	Gebäude/ Wohnungen	Wohn- fläche	Gebäude	Wohn- fläche	Woh- nungen	Gebäude	Wohn- fläche	Woh- nungen
	Anzahl	1 000 m <sup>2</sup>	Anzahl		1 000 m <sup>2</sup>	Anzahl	1 000 m <sup>2</sup>	Anzahl		1 000 m <sup>2</sup>	Anzahl
Landkreise											
Kleve	81 155	11 879	119 804	61 947	7 431	12 477	2 147	24 954	6 731	2 300	32 903
Mettmann	89 229	19 478	234 340	51 286	6 243	16 791	2 826	33 582	21 152	10 409	149 472
Neuss	96 599	17 618	198 436	63 615	7 655	17 200	2 932	34 400	15 784	7 031	100 421
Viersen	76 221	11 727	129 650	54 551	6 260	13 046	2 092	26 092	8 624	3 374	49 007
Wesel	98 332	17 107	194 134	64 881	7 627	17 642	3 033	35 284	15 809	6 446	93 969
RB Köln											
Bestand am 31.12.2001	880 952	163 341	1 926 603	566 666	66 769	153 211	26 211	306 422	161 075	70 361	1 053 515
+ Zugang durch											
Err. neuer Gebäude	7 871	1 452	13 120	6 495	887	742	160	1 484	634	405	5 141
Baum. an best. Gebäuden	108	152	950	-286	14	259	68	518	135	70	718
- Totalabgang	359	74	1 161	193	25	47	9	94	119	41	874
Bestand am 31.12.2002	888 783	164 892	1 939 733	572 883	67 665	154 175	26 431	308 350	161 725	70 796	1 058 500
Davon:											
Kreisfreie Städte											
Aachen	37 327	9 148	124 525	18 597	2 244	5 735	993	11 470	12 995	5 910	94 458
Bonn	51 833	11 939	152 452	26 617	3 284	8 285	1 414	16 570	16 931	7 241	109 265
Köln	126 349	35 872	500 892	57 210	6 634	16 663	2 804	33 326	52 476	26 434	410 356
Leverkusen	26 462	5 877	74 515	14 003	1 618	4 627	755	9 254	7 832	3 504	51 258
Landkreise											
Aachen	72 576	11 453	132 071	46 628	5 240	15 215	2 465	30 430	10 733	3 748	55 013
Düren	68 599	10 482	110 886	50 989	6 039	10 409	1 756	20 818	7 201	2 687	39 079
Erftkreis	106 063	17 271	189 863	77 223	8 947	16 133	2 696	32 266	12 707	5 628	80 374
Euskirchen	52 621	7 502	75 006	40 806	4 770	8 251	1 464	16 502	3 564	1 268	17 698
Heinsberg	72 408	10 129	102 122	57 388	6 661	10 482	1 774	20 964	4 538	1 694	23 770
Oberbergischer Kreis	65 279	10 684	115 315	39 255	4 714	18 466	3 230	36 932	7 558	2 740	39 128
Rheinisch- Bergischer Kreis	65 387	11 424	122 976	41 848	5 135	14 274	2 505	28 548	9 265	3 784	52 580
Rhein-Sieg-Kreis	143 879	23 112	239 110	102 319	12 378	25 635	4 576	51 270	15 925	6 158	85 521
RB Münster											
Bestand am 31.12.2001	525 922	97 177	1 094 031	315 187	39 227	112 808	20 131	225 616	97 927	37 819	553 228
+ Zugang durch											
Err. neuer Gebäude	5 339	916	8 213	4 362	584	605	128	1 210	372	204	2 641
Baum. an best. Gebäuden	73	120	933	-588	-56	580	140	1 160	81	36	361
- Totalabgang	287	49	633	192	24	50	10	100	45	15	341
Bestand am 31.12.2002	531 047	98 164	1 102 544	318 769	39 731	113 943	20 388	227 886	98 335	38 044	555 889
Davon:											
Kreisfreie Städte											
Bottrop	21 343	4 146	54 031	8 880	959	6 153	963	12 306	6 310	2 225	32 845
Gelsenkirchen	35 202	9 646	139 430	10 537	1 144	5 569	872	11 138	19 096	7 630	117 755
Münster	46 565	10 747	132 835	25 632	3 296	7 129	1 297	14 258	13 804	6 153	92 945
Landkreise											
Borken	87 558	13 894	132 319	63 089	8 164	17 997	3 375	35 994	6 472	2 356	33 236
Coesfeld	48 932	7 969	76 837	33 567	4 372	11 158	2 050	22 316	4 207	1 546	20 954
Recklinghausen	121 330	23 639	292 036	62 341	6 964	26 447	4 455	52 894	32 542	12 220	176 801
Steinfurt	105 293	17 085	164 498	72 135	9 316	24 783	4 643	49 566	8 375	3 126	42 797
Warendorf	64 824	11 039	110 558	42 588	5 516	14 707	2 733	29 414	7 529	2 789	38 556
RB Detmold											
Bestand am 31.12.2001	445 396	78 744	850 821	257 659	32 684	121 427	21 421	242 854	66 310	24 639	350 308
+ Zugang durch											
Err. neuer Gebäude	4 637	783	6 664	3 759	518	604	127	1 208	274	138	1 697
Baum. an best. Gebäuden	68	91	631	-291	-25	270	79	540	89	36	382
- Totalabgang	139	26	246	106	14	24	4	48	9	7	92
Bestand am 31.12.2002	449 999	79 596	857 914	261 057	33 167	122 277	21 623	244 554	66 665	24 806	352 303
Davon:											
Kreisfreie Stadt											
Bielefeld	55 083	11 629	148 925	25 143	3 022	13 064	2 132	26 128	16 876	6 475	97 654
Landkreise											
Gütersloh	77 504	13 677	139 552	46 761	6 125	19 949	3 669	39 898	10 794	3 882	52 893
Herford	58 785	10 025	109 142	31 275	3 867	19 996	3 441	39 992	7 514	2 717	37 875
Höxter	38 284	6 296	60 620	25 258	3 323	9 686	1 799	19 372	3 340	1 173	15 990
Lippe	83 115	14 015	154 600	45 986	5 621	25 260	4 253	50 520	11 869	4 142	58 094
Minden-Lübbecke	74 387	12 401	125 692	47 972	6 109	19 093	3 439	38 186	7 322	2 853	39 534
Paderborn	62 841	11 553	119 383	38 662	5 101	15 229	2 889	30 458	8 950	3 563	50 263

<sup>1)</sup> Ohne Wohnheime.

## 3 Bestand an Wohngebäuden in Deutschland nach Verwaltungsbezirken

## - Wohngebäude 2002 nach Gebäudearten -

Gegenstand der Nachweisung	Wohngebäude <sup>1)</sup>										
	zusammen			davon							
				mit 1 Wohnung		mit 2 Wohnungen			mit 3 oder mehr Wohnungen		
	Gebäude	Wohnfläche	Wohnungen	Gebäude/ Wohnungen	Wohnfläche	Gebäude	Wohnfläche	Wohnungen	Gebäude	Wohnfläche	Wohnungen
	Anzahl	1 000 m <sup>2</sup>	Anzahl		1 000 m <sup>2</sup>	Anzahl	1 000 m <sup>2</sup>	Anzahl		1 000 m <sup>2</sup>	Anzahl
RB Arnsberg											
Bestand am 31.12.2001	690 983	140 341	1 710 749	344 185	41 703	171 272	29 656	342 544	175 526	68 981	1 024 020
+ Zugang durch											
Err. neuer Gebäude	5 727	1 054	9 846	4 433	581	755	159	1 510	539	314	3 903
Baum. an best. Gebäuden	77	137	933	-376	-26	299	90	598	154	73	711
- Totalabgang	262	56	754	133	17	47	8	94	82	32	527
Bestand am 31.12.2002	696 530	141 476	1 720 779	348 114	42 243	172 279	29 897	344 558	176 137	69 337	1 028 107
Davon:											
Kreisfreie Städte											
Bochum	54 418	13 743	188 560	19 429	2 249	10 525	1 735	21 050	24 464	9 759	148 081
Dortmund	87 388	21 896	300 006	36 325	4 142	15 255	2 526	30 510	35 808	15 228	233 171
Hagen	28 201	7 593	101 835	10 509	1 277	5 383	920	10 766	12 309	5 396	80 560
Hamm	35 363	6 569	80 144	19 873	2 236	7 646	1 278	15 292	7 844	3 055	44 979
Herne	23 043	5 977	83 347	7 750	839	4 315	679	8 630	10 978	4 459	66 967
Landkreise											
Ennepe-Ruhr-Kreis	59 094	12 987	163 260	25 116	3 049	15 192	2 590	30 384	18 786	7 349	107 760
Hochsauerland-Kreis	66 197	11 499	118 636	37 902	4 884	19 818	3 638	39 636	8 477	2 977	41 098
Märkischer Kreis	85 478	16 459	197 494	41 210	5 010	24 362	4 132	48 724	19 906	7 318	107 560
Olpe	32 245	5 527	54 626	17 952	2 349	11 067	2 092	22 134	3 226	1 085	14 540
Siegen-Wittgenstein	70 106	11 626	124 649	40 833	5 077	21 611	3 767	43 222	7 662	2 782	40 594
Soest	71 067	12 263	126 458	43 762	5 642	18 071	3 322	36 142	9 234	3 299	46 554
Unna	83 930	15 337	181 764	47 453	5 489	19 034	3 218	38 068	17 443	6 630	96 243
Rheinland-Pfalz											
Insgesamt											
Bestand am 31.12.2001	1 055 772	174 523	1 802 516	725 105	88 754	216 731	39 575	433 462	113 936	46 196	643 949
+ Zugang durch											
Err. neuer Gebäude	9 912	1 838	14 711	7 583	1 130	1 726	388	3 452	603	321	3 676
Baum. an best. Gebäuden	549	298	1 943	-367	41	674	162	1 348	242	96	962
- Totalabgang	64	15	156	51	7	4	1	8	9	7	97
Bestand am 31.12.2002	1 066 173	176 645	1 819 022	732 272	89 917	219 128	40 124	438 256	114 773	46 607	648 494
Kreisfreie Städte zusammen											
Bestand am 31.12.2001	186 109	41 026	502 626	99 771	12 005	38 103	6 657	76 206	48 235	22 364	326 649
+ Zugang durch											
Err. neuer Gebäude	1 193	275	2 470	885	130	151	34	302	157	112	1 283
Baum. an best. Gebäuden	53	49	260	-54	6	73	19	146	34	24	168
- Totalabgang	17	7	93	13	2	-	-	-	4	5	80
Bestand am 31.12.2002	187 338	41 343	505 263	100 589	12 139	38 327	6 710	76 654	48 422	22 494	328 020
Landkreise zusammen											
Bestand am 31.12.2001	869 663	133 497	1 299 890	625 334	76 749	178 628	32 918	357 256	65 701	23 833	317 300
+ Zugang durch											
Err. neuer Gebäude	8 719	1 564	12 241	6 698	1 000	1 575	354	3 150	446	210	2 393
Baum. an best. Gebäuden	496	249	1 683	-313	34	601	143	1 202	208	72	794
- Totalabgang	47	8	63	38	6	4	1	8	5	2	17
Bestand am 31.12.2002	878 835	135 302	1 313 759	631 683	77 778	180 801	33 414	361 602	66 351	24 112	320 474
RB Koblenz											
Bestand am 31.12.2001	414 627	65 560	658 782	287 110	35 179	86 616	15 717	173 232	40 901	14 664	198 440
+ Zugang durch											
Err. neuer Gebäude	4 219	755	6 043	3 263	486	733	161	1 466	223	109	1 314
Baum. an best. Gebäuden	189	104	684	-146	14	252	60	504	83	30	326
- Totalabgang	20	3	27	16	2	1	0	2	3	1	9
Bestand am 31.12.2002	419 016	66 417	665 486	290 211	35 678	87 600	15 937	175 200	41 205	14 803	200 075
Davon:											
Kreisfreie Stadt											
Koblenz	19 330	4 599	55 135	8 594	1 065	4 138	735	8 276	6 598	2 799	38 265
Landkreise											
Ahrweiler	36 504	5 681	57 761	26 151	3 127	6 669	1 197	13 338	3 684	1 357	18 272
Altenkirchen (Westerwald)	40 145	5 828	57 117	28 233	3 404	9 551	1 689	19 102	2 361	735	9 782
Bad Kreuznach	43 246	6 846	69 641	31 222	3 810	8 083	1 488	16 166	3 941	1 548	22 253
Birkenfeld	26 821	4 072	40 879	18 711	2 280	5 812	1 039	11 624	2 298	753	10 544
Cochem-Zell	21 898	3 148	29 412	16 754	2 044	3 882	729	7 764	1 262	375	4 894
Mayen-Koblenz	57 098	9 023	92 001	38 079	4 593	12 555	2 228	25 110	6 464	2 202	28 812
Neuwied	49 542	7 704	78 122	34 281	4 170	10 427	1 866	20 854	4 834	1 669	22 987
Rhein-Hunsrück-Kreis	30 340	4 783	44 925	21 648	2 756	6 229	1 171	12 458	2 463	857	10 819
Rhein-Lahn-Kreis	35 001	5 720	57 118	23 018	2 895	8 021	1 487	16 042	3 962	1 337	18 058
Westerwaldkreis	59 091	9 014	83 375	43 520	5 534	12 233	2 309	24 466	3 338	1 171	15 389

<sup>1)</sup> Ohne Wohnheime.

## 3 Bestand an Wohngebäuden in Deutschland nach Verwaltungsbezirken

## - Wohngebäude 2002 nach Gebäudearten -

Gegenstand der Nachweisung	Wohngebäude <sup>1)</sup>										
	zusammen			davon							
				mit 1 Wohnung		mit 2 Wohnungen			mit 3 oder mehr Wohnungen		
	Gebäude	Wohn- fläche	Wohn- nungen	Gebäude/ Wohnungen	Wohn- fläche	Gebäude	Wohn- fläche	Wohn- nungen	Gebäude	Wohn- fläche	Wohn- nungen
	Anzahl	1 000 m <sup>2</sup>	Anzahl		1 000 m <sup>2</sup>	Anzahl	1 000 m <sup>2</sup>	Anzahl		1 000 m <sup>2</sup>	Anzahl
RB Trier											
Bestand am 31.12.2001	147 876	22 498	224 608	107 984	13 022	27 527	5 023	55 054	12 365	4 453	61 570
+ Zugang durch											
Err. neuer Gebäude	1 434	249	1 956	1 125	168	226	48	452	83	34	379
Baum. an best. Gebäuden	127	48	383	-37	6	132	29	264	32	13	156
- Totalabgang	2	0	2	2	0	-	-	-	-	-	-
Bestand am 31.12.2002	149 436	22 795	226 946	109 071	13 195	27 885	5 100	55 770	12 480	4 501	62 105
Davon:											
Kreisfreie Stadt											
Trier	18 903	4 051	50 370	9 117	1 087	4 091	705	8 182	5 695	2 259	33 071
Landkreise											
Bernkastel-Wittlich	36 257	5 203	49 659	27 585	3 330	6 628	1 204	13 256	2 044	669	8 818
Bitburg-Prüm	31 792	4 483	41 728	25 018	3 009	5 240	986	10 480	1 534	488	6 230
Daun	22 082	3 070	29 406	17 419	2 052	3 654	670	7 308	1 009	348	4 679
Trier-Saarburg	40 402	5 989	55 783	29 932	3 717	8 272	1 535	16 544	2 198	736	9 307
RB Rheinhessen-Pfalz											
Bestand am 31.12.2001	493 269	86 465	919 126	330 011	40 552	102 588	18 835	205 176	60 670	27 078	383 939
+ Zugang durch											
Err. neuer Gebäude	4 259	834	6 712	3 195	476	767	179	1 534	297	179	1 983
Baum. an best. Gebäuden	233	145	876	-184	21	290	73	580	127	52	480
- Totalabgang	42	11	127	33	5	3	0	6	6	6	88
Bestand am 31.12.2002	497 721	87 433	926 590	332 990	41 044	103 643	19 087	207 286	61 088	27 303	386 314
Davon:											
Kreisfreie Städte											
Frankenthal (Pfalz)	8 254	1 919	22 612	5 056	616	1 449	259	2 898	1 749	1 044	14 658
Kaiserslautern	18 760	4 176	52 809	9 173	1 150	4 236	730	8 472	5 351	2 296	35 164
Landau in der Pfalz	9 363	1 799	19 472	6 095	739	1 583	295	3 166	1 685	765	10 211
Ludwigshafen am Rhein	25 997	6 211	79 390	14 121	1 629	4 630	783	9 260	7 246	3 800	56 009
Mainz	28 562	7 365	96 643	15 033	1 850	5 367	951	10 734	8 162	4 564	70 876
Neustadt a.d. Weinstraße	12 764	2 401	25 981	7 797	978	2 741	504	5 482	2 226	919	12 702
Pirmasens	10 106	2 010	24 257	4 717	562	2 578	442	5 156	2 811	1 005	14 384
Speyer	9 234	1 989	23 206	5 267	612	1 732	310	3 464	2 235	1 067	14 475
Worms	17 133	3 215	38 079	10 582	1 225	3 293	565	6 586	3 258	1 425	20 911
Zweibrücken	8 932	1 609	17 309	5 037	626	2 489	433	4 978	1 406	550	7 294
Landkreise											
Alzey-Worms	36 425	5 446	50 872	28 447	3 500	6 072	1 167	12 144	1 906	778	10 281
Bad Dürkheim	39 550	6 182	60 630	28 815	3 524	7 672	1 423	15 344	3 063	1 235	16 471
Donnersbergkreis	23 305	3 530	33 602	17 565	2 156	4 287	819	8 574	1 453	554	7 463
Germersheim	31 481	5 345	51 542	22 597	2 912	6 289	1 224	12 578	2 595	1 210	16 367
Kaiserslautern	34 483	5 578	52 577	22 275	2 824	9 537	1 822	19 074	2 671	932	11 228
Kusel	25 195	3 698	34 964	18 011	2 210	6 101	1 131	12 202	1 083	356	4 751
Südliche Weinstraße	32 660	4 940	46 810	24 928	3 073	5 811	1 086	11 622	1 921	782	10 260
Ludwigshafen	41 678	6 731	65 915	29 502	3 656	8 816	1 640	17 632	3 360	1 435	18 781
Mainz-Bingen	51 050	8 406	84 108	35 139	4 330	10 586	1 981	21 172	5 325	2 095	27 797
Südwestpfalz	32 789	4 886	45 812	22 833	2 872	8 374	1 523	16 748	1 582	491	6 231
Saarland											
Insgesamt											
Bestand am 31.12.2001	289 250	47 215	489 395	181 285	22 447	80 001	14 264	160 002	27 964	10 504	148 108
+ Zugang durch											
Err. neuer Gebäude	1 572	277	2 209	1 246	184	230	50	460	96	43	503
Baum. an best. Gebäuden	49	66	431	-202	-10	182	51	364	69	26	269
- Totalabgang	76	16	217	53	7	11	2	22	12	8	142
Bestand am 31.12.2002	290 795	47 542	491 818	182 276	22 614	80 402	14 363	160 804	28 117	10 565	148 738
Davon:											
Stadtverband											
Saarbrücken	80 716	14 973	173 985	41 985	4 995	23 766	4 096	47 532	14 965	5 882	84 468
Landkreise											
Merzig-Wadern	33 386	4 977	44 698	25 286	3 249	6 781	1 279	13 562	1 319	449	5 850
Neunkirchen	40 518	6 469	68 674	23 364	2 791	13 223	2 307	26 446	3 931	1 370	18 864
Saarlouis	62 014	9 604	92 401	41 899	5 311	16 371	2 990	32 742	3 744	1 304	17 760
Saar-Pfalz-Kreis	45 127	7 118	71 580	29 689	3 717	12 396	2 202	24 792	3 042	1 199	17 099
Sankt Wendel	29 034	4 401	40 480	20 053	2 551	7 865	1 489	15 730	1 116	361	4 697

<sup>1)</sup> Ohne Wohnheime.



## 3 Bestand an Wohngebäuden in Deutschland nach Verwaltungsbezirken

## - Wohngebäude 2002 nach Gebäudearten -

Gegenstand der Nachweisung	Wohngebäude <sup>1)</sup>										
	zusammen			davon							
				mit 1 Wohnung		mit 2 Wohnungen			mit 3 oder mehr Wohnungen		
	Gebäude	Wohn- fläche	Wohn- nungen	Gebäude/ Wohnungen	Wohn- fläche	Gebäude	Wohn- fläche	Wohn- nungen	Gebäude	Wohn- fläche	Wohn- nungen
	Anzahl	1 000 m <sup>2</sup>	Anzahl		1 000 m <sup>2</sup>	Anzahl	1 000 m <sup>2</sup>	Anzahl		1 000 m <sup>2</sup>	Anzahl
Sachsen											
Insgesamt											
Bestand am 31.12.2001	758 572	157 837	2 310 397	388 602	38 594	155 481	22 465	310 962	214 489	96 778	1 610 833
+ Zugang durch											
Err. neuer Gebäude	5 712	831	7 728	4 832	593	662	121	1 324	218	117	1 572
Baum. an best. Gebäuden	443	268	2 321	61	43	206	54	412	176	171	1 848
- Totalabgang	1 351	702	11 922	276	29	124	19	248	951	654	11 398
Bestand am 31.12.2002	763 377	158 234	2 308 539	393 219	39 201	156 225	22 621	312 450	213 933	96 413	1 602 870
Stadtkreise zusammen											
Bestand am 31.12.2001	170 074	59 672	932 220	65 494	6 680	18 840	2 852	37 680	85 740	50 140	829 046
+ Zugang durch											
Err. neuer Gebäude	1 754	262	2 466	1 476	178	193	36	386	85	49	604
Baum. an best. Gebäuden	73	107	967	3	8	25	8	50	45	91	914
- Totalabgang	744	438	7 645	67	7	45	7	90	632	424	7 488
Bestand am 31.12.2002	171 157	59 603	928 008	66 906	6 859	19 013	2 889	38 026	85 238	49 855	823 076
Landkreise zusammen											
Bestand am 31.12.2001	588 498	98 165	1 378 177	323 108	31 914	136 641	19 614	273 282	128 749	46 638	781 787
+ Zugang durch											
Err. neuer Gebäude	3 958	569	5 262	3 356	415	469	85	938	133	69	968
Baum. an best. Gebäuden	370	161	1 354	58	35	181	46	362	131	80	934
- Totalabgang	607	264	4 277	209	22	79	12	158	319	230	3 910
Bestand am 31.12.2002	592 220	98 631	1 380 531	326 313	32 342	137 212	19 732	274 424	128 695	46 557	779 794
RB Chemnitz											
Bestand am 31.12.2001	288 540	56 871	852 017	131 454	12 736	70 555	9 905	141 110	86 531	34 230	579 453
+ Zugang durch											
Err. neuer Gebäude	2 211	323	3 031	1 796	221	324	58	648	91	44	587
Baum. an best. Gebäuden	162	112	898	12	17	81	23	162	69	73	724
- Totalabgang	719	355	6 245	99	10	51	8	102	569	337	6 044
Bestand am 31.12.2002	290 194	56 952	849 701	133 163	12 963	70 909	9 978	141 818	86 122	34 010	574 720
Davon:											
Stadtkreise											
Chemnitz	29 854	9 981	160 425	11 350	1 147	3 967	580	7 934	14 537	8 254	141 141
Plauen	10 415	2 748	43 959	4 604	457	1 335	197	2 670	4 476	2 094	36 685
Zwickau	14 019	3 953	62 694	5 214	510	2 207	318	4 414	6 598	3 125	53 066
Landkreise											
Annaberg	16 669	2 947	42 775	6 396	612	5 367	742	10 734	4 906	1 593	25 645
Chemnitzzer Land	27 406	4 934	72 050	12 781	1 247	6 869	956	13 738	7 756	2 731	45 531
Freiberg	27 555	4 867	70 509	14 418	1 409	6 191	888	12 382	6 946	2 570	43 709
Vogtlandkreis	45 787	7 235	102 558	23 405	2 223	12 130	1 695	24 260	10 252	3 317	54 893
Mittlerer Erzgebirgskreis	19 174	3 014	42 880	9 192	883	5 759	802	11 518	4 223	1 330	22 170
Mittweida	30 106	4 715	66 659	16 643	1 596	7 108	1 000	14 216	6 355	2 119	35 800
Stollberg	17 886	3 093	45 805	7 639	739	5 145	705	10 290	5 102	1 649	27 876
Aue-Schwarzenberg	23 647	4 655	69 921	9 011	884	6 903	971	13 806	7 733	2 800	47 104
Zwickauer Land	27 676	4 810	69 466	12 510	1 256	7 928	1 125	15 856	7 238	2 429	41 100
RB Dresden											
Bestand am 31.12.2001	292 504	60 060	865 746	158 357	15 838	58 295	8 593	116 590	75 852	35 630	590 799
+ Zugang durch											
Err. neuer Gebäude	2 004	300	2 761	1 719	215	200	37	400	85	48	642
Baum. an best. Gebäuden	180	95	721	34	17	72	20	144	74	58	543
- Totalabgang	333	202	3 285	95	9	43	7	86	195	186	3 104
Bestand am 31.12.2002	294 355	60 253	865 943	160 015	16 060	58 524	8 643	117 048	75 816	35 550	588 880
Davon:											
Stadtkreise											
Dresden	51 177	18 178	282 854	19 446	2 002	6 343	989	12 686	25 388	15 186	250 722
Görlitz	7 731	2 595	38 627	3 057	319	669	110	1 338	4 005	2 166	34 232
Hoyerswerda	5 063	1 649	26 286	2 215	238	523	83	1 046	2 325	1 328	23 025
Landkreise											
Bautzen	33 168	5 312	70 548	20 281	2 051	7 444	1 081	14 888	5 443	2 180	35 379
Meißen	29 322	5 237	72 986	15 768	1 585	6 459	966	12 918	7 095	2 686	44 300
Niederschlesischer Oberlausitzkreis	23 862	3 587	46 350	16 678	1 678	4 256	651	8 512	2 928	1 259	21 160
Riesa-Grossenhain	23 740	4 146	57 811	14 461	1 463	4 679	698	9 358	4 600	1 985	33 992
Löbau-Zittau	33 885	5 393	74 353	18 932	1 832	8 065	1 154	16 130	6 888	2 408	39 291
Sächsische Schweiz	27 483	5 051	73 075	14 327	1 404	6 210	897	12 420	6 946	2 750	46 328
Weißeritzkreis	24 242	3 974	55 903	13 257	1 308	5 525	784	11 050	5 460	1 882	31 596
Kamenz	34 682	5 131	67 150	21 593	2 180	8 351	1 231	16 702	4 738	1 720	28 855

<sup>1)</sup> Ohne Wohnheime.

## 3 Bestand an Wohngebäuden in Deutschland nach Verwaltungsbezirken

## - Wohngebäude 2002 nach Gebäudearten -

Gegenstand der Nachweisung	Wohngebäude <sup>1)</sup>										
	zusammen			davon							
				mit 1 Wohnung		mit 2 Wohnungen			mit 3 oder mehr Wohnungen		
	Gebäude	Wohn- fläche	Wohn- nungen	Gebäude/ Wohnungen	Wohn- fläche	Gebäude	Wohn- fläche	Wohn- nungen	Gebäude	Wohn- fläche	Wohn- nungen
	Anzahl	1 000 m²	Anzahl		1 000 m²	Anzahl	1 000 m²	Anzahl		1 000 m²	Anzahl
RB Leipzig											
Bestand am 31.12.2001	177 528	40 905	592 634	98 791	10 020	26 631	3 968	53 262	52 106	26 918	440 581
+ Zugang durch											
Err. neuer Gebäude	1 497	209	1 936	1 317	158	138	25	276	42	26	343
Baum. an best. Gebäuden	101	61	702	15	10	53	12	106	33	40	581
- Totalabgang	299	145	2 392	82	9	30	5	60	187	131	2 250
Bestand am 31.12.2002	178 828	41 030	592 895	100 041	10 178	26 792	4 000	53 584	51 995	26 852	439 270
Davon:											
Stadtkreis											
Leipzig	52 898	20 498	313 163	21 020	2 186	3 969	611	7 938	27 909	17 702	284 205
Landkreise											
Delitzsch	25 319	4 302	59 542	15 711	1 604	4 472	673	8 944	5 136	2 026	34 887
Döbeln	15 276	2 661	38 491	8 565	838	2 767	396	5 534	3 944	1 427	24 392
Leipziger Land	31 114	5 342	74 390	18 961	1 934	5 315	794	10 630	6 838	2 615	44 799
Muldentalkreis	30 974	4 673	61 215	20 305	2 059	5 938	872	11 876	4 731	1 742	29 034
Torgau-Oschatz	23 247	3 553	46 094	15 479	1 557	4 331	654	8 662	3 437	1 342	21 953
Sachsen-Anhalt											
Insgesamt											
Bestand am 31.12.2001	548 542	95 107	1 302 146	355 219	36 163	86 511	13 212	173 022	106 812	45 734	773 905
+ Zugang durch											
Err. neuer Gebäude	4 548	605	5 360	4 211	512	236	43	472	101	50	677
Baum. an best. Gebäuden	401	180	1 528	113	53	150	33	300	138	94	1 115
- Totalabgang	938	502	8 483	182	20	53	9	106	703	473	8 195
Bestand am 31.12.2002	552 553	95 390	1 300 551	359 361	36 707	86 844	13 279	173 688	106 348	45 405	767 502
Kreisfreie Städte zusammen											
Bestand am 31.12.2001	70 099	21 126	332 650	33 553	3 427	6 298	966	12 596	30 248	16 733	286 501
+ Zugang durch											
Err. neuer Gebäude	769	105	923	715	86	29	6	58	25	13	150
Baum. an best. Gebäuden	28	36	272	-12	3	18	3	36	22	29	248
- Totalabgang	200	204	3 763	18	2	6	1	12	176	201	3 733
Bestand am 31.12.2002	70 696	21 063	330 082	34 238	3 515	6 339	974	12 678	30 119	16 574	283 166
Landkreise zusammen											
Bestand am 31.12.2001	478 443	73 982	969 496	321 666	32 736	80 213	12 246	160 426	76 564	29 001	487 404
+ Zugang durch											
Err. neuer Gebäude	3 779	500	4 437	3 496	426	207	37	414	76	37	527
Baum. an best. Gebäuden	373	144	1 256	125	50	132	30	264	116	64	867
- Totalabgang	738	298	4 720	164	18	47	8	94	527	272	4 462
Bestand am 31.12.2002	481 857	74 327	970 469	325 123	33 192	80 505	12 306	161 010	76 229	28 830	484 336
RB Dessau											
Bestand am 31.12.2001	122 668	19 616	267 656	81 223	8 101	20 030	2 985	40 060	21 415	8 531	146 373
+ Zugang durch											
Err. neuer Gebäude	834	114	1 056	764	93	46	8	92	24	14	200
Baum. an best. Gebäuden	105	43	303	33	14	45	10	90	27	19	180
- Totalabgang	261	112	1 773	46	5	9	2	18	206	106	1 709
Bestand am 31.12.2002	123 346	19 661	267 242	81 974	8 203	20 112	3 001	40 224	21 260	8 457	145 044
Davon:											
Kreisfreie Stadt											
Dessau	14 485	3 180	47 092	8 896	926	1 442	219	2 884	4 147	2 035	35 312
Landkreise											
Anhalt-Zerbst	19 303	2 861	36 508	13 543	1 381	3 083	479	6 166	2 677	1 001	16 799
Bernburg	17 001	2 476	34 180	11 309	1 077	2 625	379	5 250	3 067	1 019	17 621
Bitterfeld	23 758	3 886	54 816	14 770	1 459	4 523	652	9 046	4 465	1 776	31 000
Köthen	16 509	2 418	32 694	11 491	1 113	2 391	342	4 782	2 627	963	16 421
Wittenberg	32 290	4 838	61 952	21 965	2 247	6 048	930	12 096	4 277	1 662	27 891

<sup>1)</sup> Ohne Wohnheime.

## 3 Bestand an Wohngebäuden in Deutschland nach Verwaltungsbezirken

## - Wohngebäude 2002 nach Gebäudearten -

Gegenstand der Nachweisung	Wohngebäude <sup>1)</sup>										
	zusammen			davon							
				mit 1 Wohnung		mit 2 Wohnungen			mit 3 oder mehr Wohnungen		
	Gebäude	Wohnfläche	Wohnungen	Gebäude/ Wohnungen	Wohnfläche	Gebäude	Wohnfläche	Wohnungen	Gebäude	Wohnfläche	Wohnungen
	Anzahl	1 000 m <sup>2</sup>	Anzahl		1 000 m <sup>2</sup>	Anzahl	1 000 m <sup>2</sup>	Anzahl		1 000 m <sup>2</sup>	Anzahl
RB Halle											
Bestand am 31.12.2001	168 129	31 140	440 492	104 692	10 486	26 587	3 984	53 174	36 850	16 670	282 626
+ Zugang durch											
Err. neuer Gebäude	1 266	169	1 531	1 130	136	97	17	194	39	16	207
Baum. an best. Gebäuden	86	46	489	4	10	36	8	72	46	29	413
- Totalabgang	350	245	4 249	58	6	20	3	40	272	235	4 151
Bestand am 31.12.2002	169 131	31 110	438 263	105 768	10 625	26 700	4 005	53 400	36 663	16 480	279 095
Davon:											
Kreisfreie Stadt											
Halle (Saale)	26 956	9 386	149 820	10 796	1 109	2 457	379	4 914	13 703	7 899	134 110
Landkreise											
Burgenlandkreis	30 665	5 246	70 439	18 143	1 872	5 758	885	11 516	6 764	2 489	40 780
Mansfelder Land	27 749	3 709	49 922	19 628	1 840	4 747	679	9 494	3 374	1 190	20 800
Merseburg-Querfurt	29 689	4 842	64 883	19 779	2 021	4 349	663	8 698	5 561	2 159	36 406
Saalkreis	20 805	2 639	31 382	15 755	1 590	3 381	503	6 762	1 669	547	8 865
Sangerhausen	16 282	2 424	31 360	11 684	1 190	2 564	399	5 128	2 034	835	14 548
Weißenfels	16 985	2 864	40 457	9 983	1 005	3 444	498	6 888	3 558	1 361	23 586
RB Magdeburg											
Bestand am 31.12.2001	257 745	44 352	593 998	169 304	17 576	39 894	6 244	79 788	48 547	20 533	344 906
+ Zugang durch											
Err. neuer Gebäude	2 448	322	2 773	2 317	283	93	18	186	38	21	270
Baum. an best. Gebäuden	210	91	736	76	29	69	16	138	65	46	522
- Totalabgang	327	145	2 461	78	9	24	4	48	225	132	2 335
Bestand am 31.12.2002	260 076	44 619	595 046	171 619	17 879	40 032	6 273	80 064	48 425	20 467	343 363
Davon:											
Kreisfreie Stadt											
Magdeburg	29 255	8 496	133 170	14 546	1 480	2 440	376	4 880	12 269	6 640	113 744
Landkreise											
Aschersleben-											
Staßfurter-Landkreis	23 508	3 727	51 338	15 579	1 544	3 349	500	6 698	4 580	1 683	29 061
Bördekreis	20 358	2 972	37 164	14 042	1 455	3 458	537	6 916	2 858	981	16 206
Halberstadt	18 077	3 027	39 198	12 352	1 294	2 556	401	5 112	3 169	1 331	21 734
Jerichower Land	25 356	3 753	46 955	18 735	1 963	3 248	502	6 496	3 373	1 288	21 724
Ohre-Kreis	30 113	4 445	53 328	21 600	2 295	5 060	812	10 120	3 453	1 338	21 608
Quedlinburg	17 279	2 744	37 585	10 454	1 031	3 466	506	6 932	3 359	1 207	20 199
Schönebeck	16 746	2 743	38 681	10 620	1 058	2 623	384	5 246	3 503	1 300	22 815
Stendal	33 544	5 353	68 055	24 062	2 507	4 511	727	9 022	4 971	2 118	34 971
Wernigerode	19 866	3 376	44 384	10 761	1 134	5 249	800	10 498	3 856	1 443	23 125
Altmarkkreis Salzwedel	25 974	3 984	45 188	18 868	2 118	4 072	727	8 144	3 034	1 139	18 176
Schleswig-Holstein											
Insgesamt											
Bestand am 31.12.2001	696 032	111 715	1 300 333	520 562	58 226	91 276	15 765	182 552	84 194	37 726	597 219
+ Zugang durch											
Err. neuer Gebäude	7 076	1 097	10 326	6 333	791	424	85	848	319	221	3 145
Baum. an best. Gebäuden	147	147	942	-156	38	211	50	422	92	59	676
- Totalabgang	264	56	904	168	22	27	5	54	69	29	682
Bestand am 31.12.2002	702 994	112 903	1 310 700	526 574	59 033	91 884	15 895	183 768	84 536	37 976	600 358
Kreisfreie Städte zusammen											
Bestand am 31.12.2001	105 458	23 022	324 167	62 764	6 538	11 891	1 882	23 782	30 803	14 602	237 621
+ Zugang durch											
Err. neuer Gebäude	705	109	1 150	654	77	15	3	30	36	29	466
Baum. an best. Gebäuden	12	28	178	-3	7	7	3	14	8	18	167
- Totalabgang	34	16	403	3	0	3	0	6	28	15	394
Bestand am 31.12.2002	106 141	23 142	325 092	63 412	6 621	11 910	1 887	23 820	30 819	14 635	237 860
Davon:											
Flensburg	14 493	3 437	46 261	8 496	975	1 292	217	2 584	4 705	2 245	35 181
Kiel	34 231	8 809	127 983	19 044	1 945	3 144	508	6 288	12 043	6 355	102 651
Lübeck	39 670	7 791	110 502	23 559	2 391	5 536	852	11 072	10 575	4 547	75 871
Neumünster	17 747	3 106	40 346	12 313	1 310	1 938	310	3 876	3 496	1 487	24 157

<sup>1)</sup> Ohne Wohnheime.

## 3 Bestand an Wohngebäuden in Deutschland nach Verwaltungsbezirken

## - Wohngebäude 2002 nach Gebäudearten -

Gegenstand der Nachweisung	Wohngebäude <sup>1)</sup>										
	zusammen			davon							
				mit 1 Wohnung		mit 2 Wohnungen			mit 3 oder mehr Wohnungen		
	Gebäude	Wohn- fläche	Wohn- nungen	Gebäude/ Wohnungen	Wohn- fläche	Gebäude	Wohn- fläche	Wohn- nungen	Gebäude	Wohn- fläche	Wohn- nungen
	Anzahl	1 000 m <sup>2</sup>	Anzahl		1 000 m <sup>2</sup>	Anzahl	1 000 m <sup>2</sup>	Anzahl		1 000 m <sup>2</sup>	Anzahl
Landkreise zusammen											
Bestand am 31.12.2001	590 574	88 693	976 166	457 798	51 688	79 385	13 883	158 770	53 391	23 124	359 598
+ Zugang durch											
Err. neuer Gebäude	6 371	988	9 176	5 679	715	409	82	818	283	192	2 679
Baum. an best. Gebäuden	135	119	764	-153	32	204	48	408	84	40	509
- Totalabgang	230	40	501	165	22	24	5	48	41	14	288
Bestand am 31.12.2002	596 853	89 760	985 608	463 162	52 412	79 974	14 008	159 948	53 717	23 342	362 498
Davon:											
Dithmarschen	45 885	6 012	63 131	38 376	4 237	4 815	815	9 630	2 694	960	15 125
Herzogtum Lauenburg	46 963	7 058	77 664	35 995	4 045	6 756	1 178	13 512	4 212	1 835	28 157
Nordfriesland	55 299	7 736	83 310	44 095	4 997	6 814	1 198	13 628	4 390	1 541	25 587
Ostholstein	55 664	8 637	101 950	41 224	4 575	8 029	1 382	16 058	6 411	2 681	44 668
Pinneberg	69 365	11 579	134 846	52 010	5 838	9 133	1 571	18 266	8 222	4 170	64 570
Plön	36 011	5 329	58 631	27 607	3 099	5 228	920	10 456	3 176	1 310	20 568
Rendsburg-Eckernförde	74 541	10 812	116 310	58 027	6 555	10 269	1 786	20 538	6 245	2 471	37 745
Schleswig-Flensburg	57 017	8 121	83 434	44 695	5 112	8 387	1 516	16 774	3 935	1 493	21 965
Segeberg	62 663	10 029	108 659	49 902	5 788	7 260	1 323	14 520	5 501	2 918	44 237
Steinburg	38 101	5 436	60 367	29 441	3 271	5 081	858	10 162	3 579	1 307	20 764
Stormarn	55 344	9 012	97 306	41 790	4 895	8 202	1 461	16 404	5 352	2 656	39 112
Thüringen											
Insgesamt											
Bestand am 31.12.2001	500 361	86 395	1 149 084	298 806	31 505	112 316	17 154	224 632	89 239	37 736	625 646
+ Zugang durch											
Err. neuer Gebäude	3 669	539	4 975	3 187	396	326	61	652	156	82	1 136
Baum. an best. Gebäuden	406	156	1 066	64	40	251	59	502	91	57	500
- Totalabgang	672	347	6 111	231	22	61	10	122	380	316	5 758
Bestand am 31.12.2002	503 768	86 742	1 149 020	301 830	31 919	112 832	17 265	225 664	89 106	37 560	621 526
Kreisfreie Städte zusammen											
Bestand am 31.12.2001	73 465	20 372	308 184	34 106	3 556	10 381	1 604	20 762	28 978	15 212	253 316
+ Zugang durch											
Err. neuer Gebäude	995	164	1 648	832	100	80	15	160	83	49	656
Baum. an best. Gebäuden	58	36	255	-2	4	40	10	80	20	21	177
- Totalabgang	228	224	4 200	34	3	6	1	12	188	220	4 154
Bestand am 31.12.2002	74 290	20 348	305 887	34 902	3 658	10 495	1 628	20 990	28 893	15 062	249 995
Davon:											
Eisenach	6 908	1 634	23 457	2 796	291	1 257	196	2 514	2 855	1 148	18 147
Erfurt	24 492	7 246	109 944	11 637	1 252	3 166	499	6 332	9 689	5 495	91 975
Gera	13 745	4 131	64 294	5 799	599	1 808	272	3 616	6 138	3 260	54 879
Jena	12 802	3 421	51 113	6 440	662	1 611	255	3 222	4 751	2 503	41 451
Suhl	6 637	1 595	24 031	3 437	358	1 482	218	2 964	1 718	1 019	17 630
Weimar	9 706	2 320	33 048	4 793	496	1 171	188	2 342	3 742	1 636	25 913
Landkreise zusammen											
Bestand am 31.12.2001	426 896	66 022	840 900	264 700	27 949	101 935	15 551	203 870	60 261	22 524	372 330
+ Zugang durch											
Err. neuer Gebäude	2 674	375	3 327	2 355	295	246	46	492	73	34	480
Baum. an best. Gebäuden	348	120	811	66	35	211	49	422	71	35	323
- Totalabgang	444	123	1 911	197	19	55	9	110	192	95	1 604
Bestand am 31.12.2002	429 478	66 394	843 133	266 928	28 261	102 337	15 637	204 674	60 213	22 497	371 531
Davon:											
Altenburger Land	23 064	4 202	59 833	12 635	1 284	4 293	629	8 586	6 136	2 289	38 612
Eichsfeld	25 210	3 826	44 719	16 752	1 880	6 204	1 005	12 408	2 254	940	15 559
Gotha	33 020	5 342	69 664	19 811	2 059	7 654	1 146	15 308	5 555	2 136	34 545
Greiz	28 404	4 484	60 120	16 198	1 667	6 944	1 009	13 888	5 262	1 809	30 034
Hildburghausen	18 237	2 672	30 347	11 176	1 255	5 417	877	10 834	1 644	540	8 337
Saale-Holzland-Kreis	21 792	3 306	41 098	14 214	1 524	4 695	722	9 390	2 883	1 060	17 494
Ilm-Kreis	25 893	4 308	57 659	14 365	1 508	7 157	1 056	14 314	4 371	1 744	28 980
Kyffhäuserkreis	24 757	3 452	42 095	18 414	1 886	3 914	618	7 828	2 429	947	15 853
Nordhausen	21 330	3 475	45 301	13 703	1 447	4 376	677	8 752	3 251	1 351	22 846
Saale-Orla-Kreis	24 061	3 567	44 472	15 028	1 583	5 789	887	11 578	3 244	1 097	17 866
Schmalkalden-Meiningen	35 050	5 172	63 933	20 891	2 210	10 455	1 586	20 910	3 704	1 376	22 132
Saalfeld-Rudolstadt	27 801	4 568	61 592	15 371	1 612	7 278	1 083	14 556	5 152	1 873	31 665
Sömmerda	20 914	2 889	35 099	15 817	1 637	3 226	510	6 452	1 871	742	12 830
Sonneberg	15 263	2 397	31 784	7 593	776	5 125	738	10 250	2 545	883	13 941
Unstrut-Hainich-Kreis	27 979	4 273	52 843	18 656	1 988	5 578	877	11 156	3 745	1 408	23 031
Wartburgkreis	34 617	5 183	62 412	21 054	2 311	10 217	1 588	20 434	3 346	1 284	20 924
Weimarer Land	22 086	3 278	40 162	15 250	1 634	4 015	627	8 030	2 821	1 016	16 882

<sup>1)</sup> Ohne Wohnheime.

## 3 Bestand an Wohngebäuden in Deutschland nach Verwaltungsbezirken

## - Wohngebäude 2002 nach Gebäudearten -

Gegenstand der Nachweisung	Wohngebäude <sup>1)</sup>										
	zusammen			davon							
				mit 1 Wohnung		mit 2 Wohnungen			mit 3 oder mehr Wohnungen		
	Gebäude	Wohnfläche	Wohnungen	Gebäude/ Wohnungen	Wohnfläche	Gebäude	Wohnfläche	Wohnungen	Gebäude	Wohnfläche	Wohnungen
	Anzahl	1 000 m <sup>2</sup>	Anzahl		1 000 m <sup>2</sup>	Anzahl	1 000 m <sup>2</sup>	Anzahl		1 000 m <sup>2</sup>	Anzahl

Nachrichtlich:  
Berlin-Ost

Insgesamt

Bestand am 31.12.2001	111 726	46 480	709 484	51 460	5 171	6 482	1 019	12 964	53 784	40 289	645 060
+ Zugang durch											
Err. neuer Gebäude	1 615	280	2 792	1 423	167	99	17	198	93	96	1 171
Baum. an best. Gebäuden	9	80	272	-26	6	27	6	54	8	67	244
- Totalabgang	57	40	611	26	3	11	2	22	20	35	563
Bestand am 31.12.2002	113 293	46 799	711 937	52 831	5 341	6 597	1 041	13 194	53 865	40 418	645 912

Berlin-West

Insgesamt

Bestand am 31.12.2001	186 863	82 229	1 144 377	84 389	9 618	14 395	2 649	28 790	88 079	69 962	1 031 198
+ Zugang durch											
Err. neuer Gebäude	886	187	1 604	798	101	32	9	64	56	76	742
Baum. an best. Gebäuden	8	47	181	-19	8	20	6	40	7	32	160
- Totalabgang	45	13	174	26	3	3	1	6	16	9	142
Bestand am 31.12.2002	187 712	82 450	1 145 988	85 142	9 724	14 444	2 664	28 888	88 126	70 062	1 031 958

<sup>1)</sup> Ohne Wohnheime.

4 Bestand an Wohngebäuden und Wohnungen in Deutschland nach Raumordnungsregionen  
4.1 Wohnungen 2002 nach der Zahl der Räume

Raumordnungsregion	Wohnungen in Wohn- und Nichtwohngebäuden <sup>1)</sup>										
	davon mit ... Räumen									Räume insgesamt	Wohn- fläche insgesamt
	zusammen	1	2	3	4	5	6	7 oder mehr			
								Woh- nungen	Räume		
	Anzahl										1 000 m <sup>2</sup>
Deutschland	38 924 836	841 285	2 418 413	8 500 168	11 608 045	7 529 842	4 081 527	3 945 556	30 758 345	170 507 512	3 310 902
01 Schleswig-Holstein Nord	219 306	4 356	12 614	42 105	58 101	50 740	26 824	24 566	191 158	994 105	19 896
02 Schleswig-Holstein Südwest	128 039	1 315	6 156	23 165	34 640	31 316	17 272	14 175	109 233	591 127	11 926
03 Schleswig-Holstein Mitte	350 335	6 271	20 429	83 455	103 937	72 318	36 239	27 686	212 837	1 505 103	28 691
04 Schleswig-Holstein Ost	216 755	6 172	19 000	52 767	64 550	40 606	18 737	14 923	116 343	892 468	16 801
05 Schleswig-Holstein Süd	428 012	6 292	23 075	78 510	121 105	105 340	54 342	39 348	301 983	1 927 127	38 577
06 Hamburg	866 646	20 521	65 191	265 020	302 531	136 874	45 417	31 092	241 026	3 353 985	61 739
07 Westmecklenburg	242 205	4 020	14 282	58 600	84 727	49 761	20 550	10 265	76 892	996 289	17 982
08 Mittleres Mecklenburg/ Rostock	218 835	7 504	14 927	55 620	77 691	41 925	14 652	6 516	48 671	861 190	15 141
09 Vorpommern	252 920	5 116	19 121	65 538	86 841	48 545	18 682	9 077	67 786	1 009 939	18 121
10 Mecklenburgische Seenplatte	155 355	2 757	10 860	38 441	58 351	28 181	11 193	5 572	41 711	622 978	11 259
11 Bremen	284 041	7 241	16 341	73 438	96 753	53 801	21 908	14 559	112 169	1 159 871	21 674
12 Ost-Friesland	304 834	4 158	14 949	52 870	76 017	67 656	44 606	44 578	346 842	1 449 492	28 682
13 Bremerhaven	207 829	3 662	9 958	40 349	61 494	45 371	24 370	22 625	177 561	941 237	18 353
14 Hamburg-Umland-Süd	258 451	3 143	10 914	37 444	62 475	66 583	37 739	40 153	316 366	1 262 918	26 210
15 Bremen-Umland	226 943	1 937	7 032	31 044	54 235	58 453	35 109	39 133	308 157	1 137 149	23 481
16 Oldenburg	232 469	3 891	8 685	33 539	51 133	53 349	35 159	46 713	370 726	1 174 835	23 956
17 Emsland	166 677	1 093	4 460	17 179	30 615	35 913	29 505	47 912	380 900	921 505	18 845
18 Osnabrück	267 547	5 276	11 728	40 993	64 611	58 763	36 375	49 801	397 092	1 319 312	26 974
19 Hannover	687 779	13 923	35 928	144 103	228 776	134 244	66 230	64 575	506 179	3 007 971	59 110
20 Südheide	145 446	1 897	5 857	22 260	38 135	32 681	20 837	23 779	187 932	709 290	14 092
21 Lüneburg	147 786	2 976	6 439	25 741	37 990	32 128	19 701	22 811	181 324	705 207	14 187
22 Braunschweig	567 948	11 786	26 272	105 335	184 453	116 774	61 456	61 872	482 857	2 553 610	49 370
23 Hildesheim	216 180	2 991	8 949	39 760	65 118	45 492	25 650	28 220	221 908	1 003 909	19 569
24 Göttingen	271 041	8 909	12 228	46 648	74 693	55 390	32 744	40 429	319 510	1 265 005	24 407
25 Prignitz-Oberhavel	193 210	1 615	11 334	44 848	68 868	41 108	16 770	8 667	65 622	806 081	15 074
26 Uckermark-Barnim	153 329	1 061	9 754	35 902	55 988	31 828	12 750	6 046	45 561	633 428	11 576
27 Oderland-Spree	219 595	2 147	15 630	48 483	79 565	45 124	18 764	9 882	77 073	912 393	16 648
28 Lausitz-Spreewald	336 309	1 914	21 435	74 384	125 254	67 795	29 011	16 516	125 353	1 407 346	25 142
29 Havelland-Fläming	358 323	2 742	26 229	92 577	124 166	69 688	28 823	14 098	107 527	1 458 500	27 125
30 Berlin	1 874 313	25 921	260 526	684 553	572 605	232 067	64 979	33 662	257 975	6 699 236	130 529
31 Altmark	115 397	424	7 222	21 451	40 859	25 846	11 279	8 316	63 879	503 440	9 511
32 Magdeburg	500 469	4 814	32 571	135 793	184 445	92 098	32 089	18 659	140 657	2 008 796	36 580
33 Dessau	272 704	3 355	14 342	65 505	106 579	51 320	20 262	11 341	85 118	1 118 160	20 067
34 Halle/S.	446 234	7 761	22 846	106 016	169 890	86 378	33 754	19 589	147 511	1 832 986	31 706
35 Münster	630 963	13 010	28 056	97 077	148 568	141 208	91 618	111 426	879 538	3 089 911	62 121
36 Bielefeld	694 656	8 781	29 093	127 032	202 257	151 604	85 364	90 525	706 402	3 233 697	63 378
37 Paderborn	184 003	3 834	7 835	27 960	43 361	38 796	27 171	35 046	276 729	910 563	18 262
38 Arnsberg	250 850	2 789	11 131	42 422	61 956	52 491	35 083	44 978	354 822	1 227 916	24 317
39 Dortmund	569 340	10 849	31 745	144 809	202 450	102 450	43 951	33 086	254 127	2 348 649	44 402
40 Emscher-Lippe	491 497	4 916	25 391	124 026	183 200	92 854	35 275	25 835	198 370	2 034 866	37 929
41 Duisburg/Essen	1 085 327	17 621	66 197	286 688	375 525	193 106	81 602	64 588	499 231	4 466 552	84 682
42 Düsseldorf	1 463 941	41 189	115 780	393 802	454 782	255 862	117 334	85 192	655 935	5 912 532	115 791
43 Bochum/Hagen	745 790	12 753	45 174	204 836	258 074	127 189	53 893	43 871	339 562	3 048 770	57 667
44 Köln	1 017 733	34 584	77 276	254 590	310 018	178 900	89 206	73 159	564 777	4 187 491	82 266
45 Aachen	553 401	13 740	30 632	108 389	146 520	119 235	72 901	61 984	479 232	2 499 064	49 486
46 Bonn	398 419	12 894	27 060	78 292	106 153	81 361	49 687	42 972	331 791	1 763 220	35 606
47 Siegen	182 781	3 285	7 481	31 391	44 466	35 879	26 423	33 856	265 401	893 618	17 471
48 Nordhessen	417 841	6 961	15 706	70 161	116 516	90 072	52 295	66 130	522 449	2 001 499	39 422
49 Mittelhessen	454 887	11 861	20 344	69 921	104 540	91 719	66 191	90 311	715 492	2 251 705	45 207

<sup>1)</sup> Ohne Wohnheime.

4 Bestand an Wohngebäuden und Wohnungen in Deutschland nach Raumordnungsregionen  
4.1 Wohnungen 2002 nach der Zahl der Räume

Raumordnungsregion	Wohnungen in Wohn- und Nichtwohngebäuden <sup>1)</sup>										Wohn- fläche insgesamt
	davon mit ... Räumen								Räume insgesamt		
	zusammen	1	2	3	4	5	6	7 oder mehr			
								Woh- nungen		Räume	
Anzahl											1 000 m <sup>2</sup>
50 Osthessen	151 980	1 555	5 152	22 424	37 047	34 145	23 643	28 014	220 915	760 817	15 233
51 Rhein-Main	1 285 272	38 571	81 679	304 263	394 343	231 525	117 095	117 796	919 605	5 471 890	108 492
52 Starkenburg	464 233	11 845	24 089	84 396	131 016	96 733	56 037	60 117	470 209	2 127 371	42 885
53 Nordthüringen	188 974	1 859	8 567	41 492	60 705	39 064	20 397	16 890	129 278	833 269	15 366
54 Mittelthüringen	352 893	8 214	28 076	87 584	115 333	64 580	29 277	19 829	151 390	1 438 402	25 951
55 Südthüringen	241 882	2 240	10 862	52 181	82 559	48 854	24 779	20 407	155 979	1 059 666	19 118
56 Ostthüringen	391 274	7 270	25 920	97 106	133 684	74 231	31 894	21 169	161 754	1 609 437	28 323
57 Westsachsen	602 182	9 349	41 599	162 807	228 550	99 948	37 738	22 191	170 273	2 391 609	41 726
58 Oberes Elbtal/ Osterzgebirge	553 530	8 090	45 344	163 001	192 874	86 605	35 001	22 615	173 103	2 175 411	37 357
59 Oberlausitz- Niederschlesien	330 779	2 432	21 555	78 447	118 392	60 795	29 507	19 651	149 297	1 384 765	24 234
60 Chemnitz-Erzgebirge	511 970	6 899	33 382	145 278	187 659	84 666	33 492	20 594	156 449	2 040 864	34 346
61 Südwestsachsen	356 258	5 769	23 965	101 603	125 601	60 539	23 999	14 782	111 943	1 419 544	23 972
62 Mittelrhein-Westerwald	566 148	6 614	22 394	90 989	137 166	119 368	88 511	101 106	789 475	2 790 414	56 608
63 Trier	232 165	4 308	10 240	32 717	49 332	46 598	38 275	50 695	398 247	1 181 154	23 343
64 Rheinhessen-Nahe	386 996	12 590	21 755	70 344	98 317	76 119	51 337	56 534	441 187	1 790 204	35 976
65 Westpfalz	265 333	4 974	10 906	43 705	65 995	54 816	40 130	44 807	350 012	1 286 753	25 879
66 Rheinpfalz	403 116	7 972	18 736	73 319	109 613	85 014	55 491	52 971	410 603	1 872 472	38 203
67 Saar	499 453	10 210	22 190	81 098	125 337	103 912	72 300	84 406	652 947	2 405 539	48 238
68 Unterer Neckar	535 443	17 262	35 907	122 828	152 283	97 930	55 940	53 293	413 253	2 305 235	46 711
69 Franken	378 894	5 690	15 363	57 148	98 753	83 199	55 303	63 438	495 032	1 845 717	36 539
70 Mittlerer Oberrhein	450 597	10 147	24 292	85 164	136 347	93 002	52 029	49 616	383 096	2 019 891	41 362
71 Nordschwarzwald	265 708	7 049	14 981	48 988	72 545	54 967	32 907	34 271	266 474	1 212 906	24 292
72 Stuttgart	1 217 362	34 540	67 416	223 774	397 058	256 950	130 697	106 927	819 116	5 316 974	102 935
73 Ostwürttemberg	196 092	2 693	6 674	27 134	52 290	45 606	30 701	30 994	240 580	959 419	18 660
74 Donau-Iller (BW)	208 947	4 299	8 453	29 517	50 382	46 166	34 069	36 061	280 017	1 026 545	20 389
75 Neckar-Alb	295 795	7 556	14 853	43 961	74 467	67 449	43 315	44 194	342 695	1 406 843	27 631
76 Schwarzwald-Baar-Heuberg	217 582	4 786	9 639	32 382	59 407	49 716	29 831	31 821	247 058	1 033 462	20 531
77 Südlicher Oberrhein	447 555	14 432	27 698	79 423	124 854	90 907	53 798	56 443	440 770	2 025 606	41 258
78 Hochrhein-Bodensee	300 442	9 919	18 732	53 047	86 458	61 469	35 794	35 023	272 300	1 346 765	27 300
79 Bodensee-Oberschwaben	264 640	6 884	14 116	41 845	65 193	56 487	38 334	41 781	326 121	1 259 983	25 234
80 Bayerischer Untermain	160 951	1 663	6 426	25 688	42 712	35 863	23 407	25 192	196 974	779 158	15 733
81 Würzburg	231 617	6 631	12 430	40 205	57 519	45 648	31 656	37 528	296 170	1 096 528	21 640
82 Main-Rhön	198 124	1 973	6 781	29 771	47 871	41 569	29 930	40 229	321 262	1 005 019	19 730
83 Oberfranken-West	271 602	3 482	10 757	41 528	66 243	58 462	41 696	49 434	389 247	1 346 285	26 573
84 Oberfranken-Ost	244 578	5 162	11 808	45 901	64 655	49 731	31 691	35 630	279 498	1 143 400	21 997
85 Oberpfalz-Nord	227 836	2 048	9 542	36 407	53 921	51 277	35 765	38 876	306 293	1 123 305	22 160
86 Industrieregion Mittelfranken	615 181	18 624	33 952	135 126	194 267	112 746	63 977	56 489	436 078	2 652 644	51 926
87 Westmittelfranken	178 410	1 626	5 939	24 409	42 111	39 458	28 651	36 216	285 710	910 081	18 416
88 Augsburg	385 478	9 024	19 778	71 915	99 825	77 658	52 188	55 090	429 409	1 794 452	35 277
89 Ingolstadt	180 236	2 887	8 180	25 783	39 114	39 367	32 176	32 729	256 321	899 264	18 321
90 Regensburg	301 890	8 171	17 044	49 642	66 082	63 106	45 648	52 197	410 664	1 455 595	29 812
91 Donau-Wald	292 655	6 908	17 026	45 577	59 376	56 636	45 177	61 955	494 927	1 464 364	29 827
92 Landshut	175 876	2 417	7 633	23 439	33 601	36 239	31 340	41 207	325 624	917 263	18 875
93 München	1 243 758	79 365	123 442	300 174	336 662	200 355	106 973	96 787	752 051	4 969 083	98 973
94 Donau-Iller (BY)	201 136	2 934	9 208	30 828	44 750	45 529	33 874	34 013	261 974	985 697	19 620
95 Allgäu	227 484	7 759	17 200	45 535	58 548	44 739	25 964	27 739	218 129	1 010 564	20 387
96 Oberland	198 310	6 955	16 205	39 776	48 806	36 343	23 400	26 825	213 209	889 241	18 380
97 Südostoberbayern	351 528	9 610	24 342	65 667	82 845	65 574	44 621	58 869	468 330	1 650 601	34 155

<sup>1)</sup> Ohne Wohnheime.

4 Bestand an Wohngebäuden und Wohnungen in Deutschland nach Raumordnungsregionen  
4.2 Wohngebäude 2002 nach Gebäudearten

Raumordnungsregion	Wohngebäude <sup>1)</sup>										
	zusammen			davon							
				mit 1 Wohnung		mit 2 Wohnungen			mit 3 oder mehr Wohnungen		
	Gebäude	Wohn- fläche	Wohn- nungen	Gebäude/ Wohnungen	Wohn- fläche	Gebäude	Wohn- fläche	Wohn- nungen	Gebäude	Wohn- fläche	Wohn- nungen
	Anzahl	1 000 m <sup>2</sup>	Anzahl		1 000 m <sup>2</sup>	Anzahl	1 000 m <sup>2</sup>	Anzahl		1 000 m <sup>2</sup>	Anzahl
Deutschland	17 139 079	3 244 037	38 157 911	10 657 819	1 269 787	3 463 646	610 459	6 927 292	3 017 614	1 363 804	20 572 800
01 Schleswig-Holstein Nord	126 809	19 294	213 005	97 286	11 084	16 493	2 931	32 986	13 030	5 280	82 733
02 Schleswig-Holstein Südwest	83 986	11 448	123 498	67 817	7 509	9 896	1 673	19 792	6 273	2 267	35 889
03 Schleswig-Holstein Mitte	162 530	28 055	343 270	116 991	12 909	20 579	3 524	41 158	24 960	11 622	185 121
04 Schleswig-Holstein Ost	95 334	16 428	212 452	64 783	6 967	13 565	2 234	27 130	16 986	7 228	120 539
05 Schleswig-Holstein Süd	234 335	37 677	418 475	179 697	20 565	31 351	5 534	62 702	23 287	11 579	176 076
06 Hamburg	228 618	60 979	856 090	126 028	13 599	26 067	4 331	52 134	76 523	43 050	677 928
07 Westmecklenburg	105 601	17 583	236 777	71 626	7 431	14 928	2 329	29 856	19 047	7 824	135 295
08 Mittleres Mecklenburg/ Rostock	71 481	14 849	214 730	45 396	4 743	9 084	1 388	18 168	17 001	8 718	151 166
09 Vorpommern	105 636	17 752	247 666	73 566	7 364	12 462	1 841	24 924	19 608	8 547	149 176
10 Mecklenburgische Seenplatte	64 794	11 038	152 324	45 205	4 545	7 742	1 185	15 484	11 847	5 308	91 635
11 Bremen	109 966	21 419	280 589	64 322	6 850	18 108	2 892	36 216	27 536	11 678	180 051
12 Ost-Friesland	198 329	27 657	294 197	159 840	18 035	22 579	3 867	45 158	15 910	5 755	89 199
13 Bremerhaven	109 517	17 838	202 625	81 553	9 293	14 521	2 584	29 042	13 443	5 961	92 030
14 Hamburg-Umland-Süd	168 493	25 589	252 042	131 097	15 960	25 365	4 814	50 730	12 031	4 815	70 215
15 Bremen-Umland	147 477	22 869	221 240	110 550	13 760	26 041	4 957	52 082	10 886	4 153	58 608
16 Oldenburg	147 153	23 249	225 574	112 150	14 288	23 344	4 511	46 688	11 659	4 451	66 736
17 Emsland	119 381	18 285	161 570	95 385	12 439	18 455	3 714	36 910	5 541	2 133	29 275
18 Osnabrück	143 060	26 129	259 691	90 492	12 279	33 752	6 569	67 504	18 816	7 281	101 695
19 Hannover	274 338	58 107	676 754	164 200	20 369	54 679	9 864	109 358	55 459	27 873	403 196
20 Südheide	89 505	13 787	142 305	64 254	7 721	16 725	3 026	33 450	8 526	3 041	44 601
21 Lüneburg	86 352	13 843	144 088	61 974	7 517	15 603	2 889	31 206	8 775	3 437	50 908
22 Braunschweig	259 520	48 563	558 854	163 707	19 996	50 304	8 972	100 608	45 509	19 595	294 539
23 Hildesheim	106 933	19 193	211 767	63 561	7 840	26 262	4 620	52 524	17 110	6 733	95 682
24 Göttingen	135 645	23 906	265 485	78 018	9 760	36 884	6 530	73 768	20 743	7 616	113 699
25 Prignitz-Oberhavel	98 414	14 795	189 450	71 172	7 236	13 232	2 043	26 464	14 010	5 517	91 814
26 Uckermark-Barnim	70 882	11 408	151 064	51 791	5 280	7 989	1 226	15 978	11 102	4 901	83 295
27 Oderland-Spree	99 382	16 422	216 680	72 534	7 515	11 730	1 810	23 460	15 118	7 098	120 686
28 Lausitz-Spreewald	146 772	24 739	331 060	98 309	10 133	24 794	3 838	49 588	23 669	10 768	183 163
29 Havelland-Fläming	155 573	26 593	351 069	108 238	11 136	20 605	3 263	41 210	26 730	12 195	201 621
30 Berlin	301 005	129 249	1 857 925	137 973	15 065	21 041	3 705	42 082	141 991	110 479	1 677 870
31 Altmark	59 518	9 337	113 243	42 930	4 625	8 583	1 455	17 166	8 005	3 257	53 147
32 Magdeburg	200 558	35 282	481 803	128 689	13 254	31 449	4 819	62 898	40 420	17 209	290 216
33 Dessau	123 346	19 661	267 242	81 974	8 203	20 112	3 001	40 224	21 260	8 457	145 044
34 Halle/S.	169 131	31 110	438 263	105 768	10 625	26 700	4 005	53 400	36 663	16 480	279 095
35 Münster	353 172	60 733	617 047	237 011	30 665	75 774	14 098	151 548	40 387	15 970	228 488
36 Bielefeld	348 874	61 747	677 911	197 137	24 743	97 362	16 935	194 724	54 375	20 070	286 050
37 Paderborn	101 125	17 849	180 003	63 920	8 424	24 915	4 688	49 830	12 290	4 737	66 253
38 Arnsberg	137 264	23 762	245 094	81 664	10 526	37 889	6 960	75 778	17 711	6 277	87 652
39 Dortmund	206 681	43 802	561 914	103 651	11 866	41 935	7 022	83 870	61 095	24 914	374 393
40 Emscher-Lippe	177 875	37 431	485 497	81 758	9 066	38 169	6 290	76 338	57 948	22 074	327 401
41 Duisburg/Essen	404 119	83 443	1 070 842	214 593	24 582	68 707	11 405	137 414	120 819	47 455	718 835
42 Düsseldorf	520 986	113 996	1 441 388	284 484	33 522	91 523	15 203	183 046	144 979	65 272	973 858
43 Bochum/Hagen	250 234	56 760	734 496	104 014	12 424	59 777	10 056	119 554	86 443	34 280	510 928
44 Köln	389 540	81 128	1 003 561	229 539	27 049	70 163	11 989	140 326	89 838	42 090	633 696
45 Aachen	303 531	48 713	544 610	214 408	24 954	50 092	8 452	100 184	39 031	15 307	230 018
46 Bonn	195 712	35 051	391 562	128 936	15 662	33 920	5 990	67 840	32 856	13 399	194 786
47 Siegen	102 351	17 153	179 275	58 785	7 426	32 678	5 859	65 356	10 888	3 867	55 134
48 Nordhessen	220 658	38 632	409 426	134 944	16 976	57 201	10 440	114 402	28 513	11 216	160 080
49 Mittelhessen	261 408	44 358	445 763	168 620	21 643	66 644	12 702	133 288	26 144	10 013	143 855

<sup>1)</sup> Ohne Wohnheime.



4 Bestand an Wohngebäuden und Wohnungen in Deutschland nach Raumordnungsregionen  
4.2 Wohngebäude 2002 nach Gebäudearten

Raumordnungsregion	Wohngebäude <sup>1)</sup>										
	zusammen			davon							
				mit 1 Wohnung		mit 2 Wohnungen			mit 3 oder mehr Wohnungen		
	Gebäude	Wohn- fläche	Woh- nungen	Gebäude/ Wohnungen	Wohn- fläche	Gebäude	Wohn- fläche	Woh- nungen	Gebäude	Wohn- fläche	Woh- nungen
	Anzahl	1 000 m <sup>2</sup>	Anzahl		1 000 m <sup>2</sup>	Anzahl	1 000 m <sup>2</sup>	Anzahl		1 000 m <sup>2</sup>	Anzahl
50 Osthessen	86 119	14 941	148 912	49 533	6 354	26 563	5 084	53 126	10 023	3 502	46 253
51 Rhein-Main	478 048	106 473	1 259 476	262 687	32 985	105 967	19 497	211 934	109 394	53 992	784 855
52 Starkenburg	225 673	42 085	455 165	129 925	16 390	61 274	11 162	122 548	34 474	14 533	202 692
53 Nordthüringen	99 276	15 026	184 958	67 525	7 201	20 072	3 177	40 144	11 679	4 648	77 289
54 Mittelthüringen	136 111	25 383	345 576	81 673	8 586	26 389	4 026	52 778	28 049	12 770	211 125
55 Südhüringen	116 712	18 654	235 964	66 947	7 201	33 953	5 204	67 906	15 812	6 250	101 111
56 Ostthüringen	151 669	27 680	382 522	85 685	8 931	32 418	4 857	64 836	33 566	13 892	232 001
57 Westsachsen	178 828	41 030	592 895	100 041	10 178	26 792	4 000	53 584	51 995	26 852	439 270
58 Oberes Elbtal/ Osterzgebirge	155 964	36 586	542 629	77 259	7 763	29 216	4 334	58 432	49 489	24 490	406 938
59 Oberlausitz- Niederschlesien	138 391	23 667	323 314	82 756	8 297	29 308	4 309	58 616	26 327	11 061	181 942
60 Chemnitz-Erzgebirge	168 650	33 551	501 103	78 419	7 632	40 406	5 673	80 812	49 825	20 246	341 872
61 Südwestsachsen	121 544	23 401	348 598	54 744	5 331	30 503	4 305	61 006	36 297	13 765	232 848
62 Mittelrhein-Westerwald	348 949	55 499	554 966	240 278	29 587	73 705	13 410	147 410	34 966	12 503	167 278
63 Trier	149 436	22 795	226 946	109 071	13 195	27 885	5 100	55 770	12 480	4 501	62 105
64 Rheinhessen-Nahe	203 237	35 350	380 222	139 134	16 996	39 213	7 191	78 426	24 890	11 163	162 662
65 Westpfalz	153 570	25 486	261 330	99 611	12 401	37 602	6 901	75 204	16 357	6 184	86 515
66 Rheinpfalz	210 981	37 515	395 558	144 178	17 737	40 723	7 522	81 446	26 080	12 256	169 934
67 Saar	290 795	47 542	491 818	182 276	22 614	80 402	14 363	160 804	28 117	10 565	148 738
68 Unterer Neckar	216 107	45 938	526 485	114 411	14 368	54 710	10 123	109 420	46 986	21 446	302 654
69 Franken	208 912	35 835	371 265	133 032	16 476	51 045	9 363	102 090	24 835	9 997	136 143
70 Mittlerer Oberrhein	200 233	40 649	442 639	110 682	13 997	51 921	9 624	103 842	37 630	17 028	228 115
71 Nordschwarzwald	130 735	23 650	258 777	76 339	9 309	34 343	6 204	68 686	20 053	8 136	113 752
72 Stuttgart	489 732	100 676	1 190 111	251 102	30 019	120 875	21 053	241 750	117 755	49 604	697 259
73 Ostwürttemberg	107 625	18 258	191 576	65 257	7 954	30 207	5 507	60 414	12 161	4 797	65 905
74 Donau-Iller (BW)	115 304	19 870	203 426	77 575	9 641	24 683	4 684	49 366	13 046	5 545	76 485
75 Neckar-Alb	164 073	27 055	289 504	111 062	12 996	34 008	6 173	68 016	19 003	7 886	110 426
76 Schwarzwald-Baar-Heuberg	112 896	19 848	210 236	68 218	8 341	28 876	5 288	57 752	15 802	6 219	84 266
77 Südlicher Oberrhein	196 285	39 988	433 917	104 437	13 263	53 861	10 270	107 722	37 987	16 455	221 758
78 Hochrhein-Bodensee	128 870	26 521	292 005	71 494	9 071	31 063	5 855	62 126	26 313	11 596	158 385
79 Bodensee-Oberschwaben	133 635	24 337	255 111	83 525	10 500	30 437	5 766	60 874	19 673	8 071	110 712
80 Bayerischer Untermain	88 910	15 423	157 757	51 222	6 431	27 208	5 060	54 416	10 480	3 933	52 119
81 Würzburg	120 526	21 222	226 950	75 515	9 307	30 689	5 680	61 378	14 322	6 235	90 057
82 Main-Rhön	116 983	19 345	194 059	77 061	9 617	28 716	5 359	57 432	11 206	4 370	59 566
83 Oberfranken-West	152 658	26 037	265 936	96 400	12 250	38 548	7 152	77 096	17 710	6 636	92 440
84 Oberfranken-Ost	126 247	21 479	238 937	77 338	9 375	30 856	5 310	61 712	18 053	6 794	99 887
85 Oberpfalz-Nord	132 573	21 717	223 283	82 618	10 302	36 855	6 652	73 710	13 100	4 764	66 955
86 Industrieregion Mittelfranken	245 658	51 117	605 367	155 345	18 988	43 463	7 721	86 926	46 850	24 408	363 096
87 Westmittelfranken	111 959	18 065	174 760	77 705	9 902	24 621	4 608	49 242	9 633	3 556	47 813
88 Augsburg	192 203	34 671	378 882	135 381	16 765	33 623	6 112	67 246	23 199	11 794	176 255
89 Ingolstadt	110 484	18 028	177 245	81 325	10 421	20 788	3 962	41 576	8 371	3 646	54 344
90 Regensburg	171 040	29 239	295 750	118 655	15 383	36 089	6 824	72 178	16 296	7 031	104 917
91 Donau-Wald	176 547	29 113	285 493	122 465	15 980	39 652	7 454	79 304	14 430	5 679	83 724
92 Landshut	114 980	18 536	172 460	88 709	11 735	19 412	3 720	38 824	6 859	3 081	44 927
93 München	396 148	97 152	1 221 093	246 159	31 234	64 451	11 777	128 902	85 538	54 141	846 032
94 Donau-Iller (BY)	117 804	18 972	194 753	86 877	10 623	20 581	3 730	41 162	10 346	4 619	66 714
95 Allgäu	100 071	19 467	217 891	60 321	7 686	21 391	3 934	42 782	18 359	7 847	114 788
96 Oberland	93 255	17 518	189 321	55 556	7 253	21 861	4 060	43 722	15 838	6 205	90 043
97 Südostoberbayern	179 769	32 959	339 714	117 951	15 796	38 649	7 288	77 298	23 169	9 876	144 465

<sup>1)</sup> Ohne Wohnheime.

01	<b>Schleswig-Holstein Nord</b> Flensburg, Stadt Nordfriesland Schleswig-Flensburg	16	<b>Oldenburg</b> Oldenburg (Oldenburg), Stadt Ammerland Cloppenburg Oldenburg (Oldenburg)	31	<b>Altmark</b> Stendal (Stendal, Stadt) Altmarkkreis Salzwedel	43	<b>Bochum/Hagen</b> Bochum, Stadt Hagen, Stadt Heme, Stadt Ennepe-Ruhr-Kreis Märkischer Kreis
02	<b>Schleswig-Holstein Süd-West</b> Dithmarschen Steinburg	17	<b>Emsland</b> Emsland Grafschaft Bentheim	32	<b>Magdeburg</b> Magdeburg, Stadt Aschersleben-Staßfurt Bördekreis Halberstadt (Halberstadt, Stadt) Jerichower Land Ohre-Kreis Quedlinburg Schönebeck (Schönebeck/Elbe, Stadt) Wernigerode	44	<b>Köln</b> Köln, Stadt Leverkusen, Stadt Erftkreis Oberbergischer Kreis Rheinisch-Bergischer Kreis
03	<b>Schleswig-Holstein Mitte</b> Kiel, Stadt Neumünster, Stadt Plön Rendsburg-Eckernförde	18	<b>Osnabrück</b> Osnabrück, Stadt Osnabrück Vechta	33	<b>Dessau</b> Dessau, Stadt Anhalt-Zerbst Bernburg Bitterfeld (Bitterfeld, Stadt; Wolfen, Stadt) Köthen Wittenberg	45	<b>Aachen</b> Aachen, Stadt Aachen Düren Euskirchen Heinsberg
04	<b>Schleswig-Holstein Ost</b> Lübeck, Stadt Ostholstein	19	<b>Hannover</b> Hannover, Region Nienburg (Weser) Schaumburg	34	<b>Halle/Saale</b> Halle/Saale, Stadt Burgenlandkreis (Naumburg/Saale, Stadt) Mansfelder Land Merseburg-Querfurt (Merseburg/Saale, Stadt) Saalkreis Sangerhausen Weißenfels	46	<b>Bonn</b> Bonn, Stadt Rhein-Sieg-Kreis
05	<b>Schleswig-Holstein Süd</b> Herzogtum Lauenburg Pinneberg Segeberg Stormarn	20	<b>Südheide</b> Celle Soltau-Fallingb.ostel	35	<b>Münster</b> Münster (Westf.), Stadt Borken Coesfeld Steinfurt Warendorf	47	<b>Siegen</b> Olpe Siegen (Siegen, Stadt)
06	<b>Hamburg</b> Hamburg, Freie und Hansestadt	21	<b>Lüneburg</b> Lüchow-Dannenberg Lüneburg (Lüneburg, Stadt) Uelzen	36	<b>Bielefeld</b> Bielefeld, Stadt Gütersloh Herford Lippe Minden-Lübbecke	48	<b>Nordhessen</b> Kassel, Stadt Kassel Schwalm-Eder-Kreis Waldeck-Frankenberg Werra-Meißner-Kreis
07	<b>Westmecklenburg</b> Schwerin, Stadt Wismar, Hansestadt Ludwigslust Nordwestmecklenburg Parchim	22	<b>Braunschweig</b> Braunschweig, Stadt Salzgitter, Stadt Wolfsburg, Stadt Gifhorn Goslar Helmstedt Peine Wolfenbüttel	37	<b>Paderborn</b> Höxter Paderborn (Paderborn, Stadt)	49	<b>Mittelhessen</b> Gießen (Gießen, Stadt) Lahn-Dill-Kreis (Wetzlar, Stadt) Limburg-Weilburg (Limburg a.d. Lahn, Stadt) Marburg-Biedenkopf (Marburg, Stadt) Vogelsbergkreis
08	<b>Mittleres Mecklenburg/ Rostock</b> Rostock, Hansestadt Bad Doberan Güstrow	23	<b>Hildesheim</b> Hamel-Pyrmont Hildesheim (Hildesheim, Stadt)	38	<b>Arnsberg</b> Hochsauerlandkreis Soest	50	<b>Osthessen</b> Fulda (Fulda, Stadt) Hersfeld-Rotenburg (Bad Hersfeld, Stadt)
09	<b>Vorpommern</b> Greifswald, Hansestadt Stralsund, Hansestadt Nordvorpommern Ostvorpommern Rügen Uecker-Randow	24	<b>Göttingen</b> Göttingen (Göttingen, Stadt) Northeim Osterode am Harz Holzminden	39	<b>Dortmund</b> Dortmund, Stadt Hamm, Stadt Unna	51	<b>Rhein-Main</b> Frankfurt am Main, Stadt Offenbach am Main, Stadt Wiesbaden, Stadt Hochtaunuskreis Main-Kinzig-Kreis (Hanau, Stadt) Main-Taunus-Kreis Offenbach Rheingau-Taunus-Kreis Wetteraukreis (Bad Nauheim, Stadt; Friedberg (Hessen))
10	<b>Mecklenburgische Seenplatte</b> Neubrandenburg, Stadt Demmin Mecklenburg-Strelitz Müritzt	25	<b>Prignitz-Oberhavel</b> Oberhavel Ostprignitz-Ruppin (Neuruppin, Stadt) Prignitz	40	<b>Emscher-Lippe</b> Bottrop, Stadt Gelsenkirchen, Stadt Recklinghausen	52	<b>Starkenburger</b> Darmstadt, Stadt Bergstraße Darmstadt-Dieburg Groß-Gerau (Rüsselsheim, Stadt) Odenwaldkreis
11	<b>Bremen</b> Bremen, Stadt	26	<b>Uckermark-Barnim</b> Barnim (Eberswalde, Stadt) Uckermark	41	<b>Duisburg/Essen</b> Duisburg, Stadt Essen, Stadt Mülheim a.d. Ruhr, Stadt Oberhausen, Stadt Kleve Wesel	53	<b>Nordthüringen</b> Eichsfeld Nordhausen (Nordhausen, Stadt) Unstrut-Hainich-Kreis Kyffhäuserkreis
12	<b>Ost-Friesland</b> Emden, Stadt Wilhelmshaven, Stadt Aurich Friesland Leer Wittmund	27	<b>Oderland-Spree</b> Frankfurt/Oder, Stadt Märkisch-Oderland Oder-Spree	42	<b>Düsseldorf</b> Düsseldorf, Stadt Krefeld, Stadt Mönchengladbach, Stadt Remscheid, Stadt Solingen, Stadt Wuppertal, Stadt Mettmann Neuss Viersen	54	<b>Mittelthüringen</b> Erfurt, Stadt Weimar, Stadt Gotha Sömmerda Ilm-Kreis Weimarer Land
13	<b>Bremerhaven</b> Cuxhaven Wesermarsch Bremerhaven, Stadt	28	<b>Lausitz-Spreewald</b> Cottbus/Chosebusz, Stadt Dahme-Spreewald Elbe-Elster Oberspreewald-Lausitz Spree-Neiße				
14	<b>Hamburg-Umland-Süd</b> Harburg Rotenburg (Wümme) Stade	29	<b>Havelland-Fläming</b> Brandenburg a.d. Havel, Stadt Potsdam, Stadt Havelland Potsdam-Mittelmark Teltow-Fläming				
15	<b>Bremen-Umland</b> Diepholz Osterholz Verden Delmenhorst, Stadt	30	<b>Berlin</b> Berlin, Stadt				

55	<b>Südthüringen</b> Suhl, Stadt Wartburgkreis (Eisenach, Stadt) Schmalkalden-Meiningen (Zella-Mehlis, Stadt) Hildburghausen Sonneberg	Bad Kreuznach Birkenfeld Mainz, Stadt Worms, Stadt Alzey-Worms Mainz-Bingen	76	<b>Schwarzwald-Baar-Heuberg</b> Rottweil Schwarzwald-Baar-Kreis (Villingen- Schwennigen, Stadt) Tuttlingen	88	<b>Augsburg</b> Augsburg, Stadt Aichach-Friedberg Augsburg Dillingen a.d. Donau Donau-Ries	
	56	<b>Ostthüringen</b> Gera, Stadt Jena, Stadt Saalfeld-Rudolstadt (Rudolstadt, Stadt; Saalfeld/Saale, Stadt) Saale-Holzland-Kreis Saale-Orla-Kreis Greiz Altenburger Land (Altenburg, Stadt)	65	<b>Westpfalz</b> Kaiserslautern, Stadt Pirmasens, Stadt Zweibrücken, Stadt Donnersbergkreis Kaiserslautern Kusel Südwestpfalz	77	<b>Südlicher Oberrhein</b> Freiburg im Breisgau, Stadt Breisgau-Hochschwarzwald Emmendingen Ortenaukreis (Offenburg, Stadt)	89
57		<b>Westsachsen</b> Leipzig, Stadt Delitzsch Döbeln Leipziger Land Muldentalkreis Torgau-Oschatz	66	<b>Rheinpfalz</b> Frankenthal (Pfalz), Stadt Landau in der Pfalz, Stadt Ludwigshafen am Rhein, Stadt Neustadt an der Weinstraße, Stadt Speyer, Stadt Bad Dürkheim Germersheim Südliche Weinstraße Ludwigshafen	78	<b>Hochrhein-Bodensee</b> Konstanz (Konstanz, Stadt) Lörrach (Lörrach, Stadt; Weil am Rhein, Stadt) Waldshut	90
	58	<b>Oberes Elbtal/Osterzgebirge</b> Dresden, Stadt Meißen Riesa-Großenhain Sächsische Schweiz Weißeritzkreis	67	<b>Saar</b> Stadtverband Saarbrücken (Saarbrücken, Stadt) Merzig-Wadern Neunkirchen Saarlouis Saar-Pfalz-Kreis Sankt Wendel	79	<b>Bodensee-Oberschwaben</b> Bodenseekreis Ravensburg (Ravensburg, Stadt; Weingarten, Stadt) Sigmaringen	91
59		<b>Oberlausitz-Niederschlesien</b> Görlitz, Stadt Hoyerswerda, Stadt Bautzen (Bautzen, Stadt) Niederschles. Oberlausitzkreis Löbau-Zittau Kamenitz	68	<b>Unterer Neckar</b> Heidelberg, Stadt Mannheim, Stadt Neckar-Odenwald-Kreis Rhein-Neckar-Kreis	80	<b>Bayerischer Untermain</b> Aschaffenburg, Stadt Aschaffenburg Milttenberg	92
	60	<b>Chemnitz-Erzgebirge</b> Chemnitz, Stadt Annaberg Chemnitzer Land Freiberg (Freiberg, Stadt) Mittlerer Erzgebirgskreis Mittweida Stollberg	69	<b>Franken</b> Heilbronn, Stadt Heilbronn Hohenlohekreis Schwäbisch Hall Main-Tauber-Kreis	81	<b>Würzburg</b> Würzburg, Stadt Kitzingen Main-Spessart Würzburg	93
61		<b>Südwestsachsen</b> Plauen, Stadt Zwickau, Stadt Vogtlandkreis Aue-Schwarzenberg (Aue, Stadt; Lauter/ Sa., Stadt; Lößnitz, Stadt; Schlema, Schneeberg, Stadt; Schwarzenberg/Erzgeb.) Zwickauer Land	70	<b>Mittlerer Oberrhein</b> Baden-Baden, Stadt Karlsruhe, Stadt Karlsruhe Rastatt	82	<b>Main-Rhön</b> Schweinfurt, Stadt Bad Kissingen Rhön-Grabfeld Haßberge Schweinfurt	94
	62	<b>Mittelrhein-Westerwald</b> Koblenz, Stadt Ahrweiler Altenkirchen (Westerwald) Cochem-Zell Mayen-Koblenz Neuwied Rhein-Hunsrück-Kreis Rhein-Lahn-Kreis Westerwaldkreis	71	<b>Nordschwarzwald</b> Pforzheim, Stadt Calw Enzkreis Freudenstadt	83	<b>Oberfranken-West</b> Bamberg, Stadt Coburg, Stadt Bamberg Coburg Forchheim Kronach Lichtenfels	95
63		<b>Trier</b> Trier, Stadt Bernkastel-Wittlich Bitburg-Prüm Daun Trier-Saarburg	72	<b>Stuttgart</b> Stuttgart, Stadt Böblingen Esslingen Göppingen Ludwigsburg Rems-Murr-Kreis	84	<b>Oberfranken-Ost</b> Bayreuth, Stadt Hof, Stadt Bayreuth Hof Kulmbach (Kulmbach, Stadt) Wunsiedel i. Fichtelgebirge (Marktredwitz, Stadt; Wunsiedel, Stadt)	96
	64	<b>Rheinhessen-Nahe</b>	73	<b>Ostwürttemberg</b> Heidenheim Ostalbkreis	85	<b>Oberpfalz-Nord</b> Amberg, Stadt Weiden i.d. Opf., Stadt Amberg-Sulzbach Neustadt a.d. Waldnaab Schwandorf Tirschenreuth	97
			74	<b>Donau-Iller (BW)</b> Ulm, Stadt Alb-Donau-Kreis Biberach	86	<b>Industrieregion Mittelfranken</b> Erlangen, Stadt Fürth, Stadt Nürnberg, Stadt Schwabach, Stadt Erlangen-Höchststadt Fürth Nürnberger Land Roth	
		75	<b>Neckar-Alb</b> Reutlingen (Reutlingen, Stadt) Tübingen (Tübingen, Stadt) Zollernalbkreis	87	<b>Westmittelfranken</b> Ansbach, Stadt		