

Bautätigkeit und Wohnungen

Bautätigkeit



2006

Erscheinungsfolge: jährlich
Erschienen am 03.08.2007
Artikelnummer: 2050100067004

Fachliche Informationen zu dieser Veröffentlichung können Sie direkt beim Statistischen Bundesamt erfragen:
Gruppe IVB, Telefon: +49 (0) 611 / 75 - 4740; Fax: +49 (0) 611 / 75 - 3978 oder E-Mail:
bautaetigkeit@destatis.de

© Statistisches Bundesamt, Wiesbaden 2007

Vervielfältigung und Verbreitung, auch auszugsweise, mit Quellenangabe gestattet.

Inhalt

Gebietsstand
Erläuterungen
Teil 1
Teil 2

Tabellen

- 1 Zusammenfassende Übersichten
 - 1.1 Schaubilder (Genehmigte und Fertiggestellte Wohnungen)
 - 1.1 Tabelle 1.1 (Genehmigte und Fertiggestellte Wohnungen)
 - 1.2 Baugenehmigungen 2000 bis 2006
 - 1.3 Baufertigstellungen 2000 bis 2006
 - 1.4 Baugenehmigungen 2006 nach Ländern
 - 1.5 Baufertigstellungen 2006 nach Ländern

- 2 Genehmigte Bauvorhaben im Hochbau 2006
 - 2.1 Bauvorhaben insgesamt (einschließlich Baumaßnahmen an bestehenden Gebäuden)
 - 2.1.1 Genehmigungen im Wohn- und Nichtwohnbau nach Bauherren
 - 2.2 Errichtung neuer Gebäude
 - 2.2.1 Genehmigungen im Wohn- und Nichtwohnbau nach Gebäudearten und Bauherren
 - 2.2.2 Genehmigungen im Wohnbau nach Art und Anzahl der Wohnungen und überwiegend verwendetem Baustoff
 - 2.2.3 Genehmigungen im Nichtwohnbau nach Gebäudearten und überwiegend verwendetem Baustoff
 - 2.2.4 Genehmigte Fertigteilbauten im Wohn- und Nichtwohnbau nach Gebäudearten und Bauherren
 - 2.2.5 Genehmigungen im Wohn- und Nichtwohnbau nach Gebäudearten und Art der Beheizung
 - 2.2.6 Genehmigungen im Wohn- und Nichtwohnbau nach Gebäudearten und Art der vorwiegend verwendeten Heizenergie
 - 2.2.7 Genehmigungen im Wohn- und Nichtwohnbau nach der Geschosshöhe
 - 2.2.8 Genehmigungen im Wohnbau nach Haustypen
 - 2.2.9 Genehmigungen im Wohnbau nach Anzahl der Gebäude, Wohnungen, Wohnräume und nach Bauherren

- 3 Fertiggestellte Bauvorhaben im Hochbau 2006
 - 3.1 Bauvorhaben insgesamt (einschließlich Baumaßnahmen an bestehenden Gebäuden)
 - 3.1.1 Fertigstellungen im Wohn- und Nichtwohnbau nach Bauherren
 - 3.2 Errichtung neuer Gebäude
 - 3.2.1 Fertigstellungen im Wohn- und Nichtwohnbau nach Gebäudearten und Bauherren
 - 3.2.2 Fertigstellungen im Wohnbau nach Art und Anzahl der Wohnungen und überwiegend verwendetem Baustoff
 - 3.2.3 Fertigstellungen im Nichtwohnbau nach Gebäudearten und überwiegend verwendetem Baustoff
 - 3.2.4 Fertiggestellte Fertigteilbauten im Wohn- und Nichtwohnbau nach Gebäudearten und Bauherren
 - 3.2.5 Fertigstellungen im Wohn- und Nichtwohnbau nach Gebäudearten und Art der Beheizung
 - 3.2.6 Fertigstellungen im Wohn- und Nichtwohnbau nach Gebäudearten und Art der vorwiegend verwendeten Heizenergie
 - 3.2.7 Fertigstellungen im Wohn- und Nichtwohnbau nach der Geschosshöhe
 - 3.2.8 Fertigstellungen im Wohnbau nach Haustypen
 - 3.2.9 Fertigstellungen im Wohnbau nach Anzahl der Gebäude, Wohnungen und Wohnräume und nach Bauherren

- 4 Abgang im Hochbau 2006 (Wohn- und Nichtwohnbau nach Gebäudearten)
 - 4.1 Abgang von Gebäuden einschließlich Gebäudeteilen nach Anzahl, Fläche und Eigentümer
 - 4.2 Abgang ganzer Gebäude nach Anzahl, Fläche und Abgangsursache
 - 4.3 Abgang ganzer Gebäude nach Anzahl, Fläche und Baualter

- 5 Bauüberhang an genehmigten Bauvorhaben im Hochbau nach Gebäudearten am 31.12.2006
 - 5.1 Überhang und erloschene Baugenehmigung insgesamt nach Bauherren
 - 5.2 Überhang an neuen Gebäuden nach Bauzustand und Bauherren

Gebietsstand

Die Angaben für Deutschland beziehen sich auf die Bundesrepublik Deutschland nach dem Gebietsstand seit dem 03.10.1990.

Die Angaben für das frühere Bundesgebiet beziehen sich auf die Bundesrepublik Deutschland nach dem Gebietsstand bis zum 03.10.1990; bis 2004 schließen sie Berlin-West ein.

Die Angaben für die neuen Länder und Berlin beziehen sich auf die Länder Brandenburg, Mecklenburg-Vorpommern, Sachsen, Sachsen-Anhalt und Thüringen sowie auf Berlin-Ost (ab 2005 auch Berlin-West).

Maßeinheiten

Zeichenerklärung

Mill.	=	Million	-	=	nichts vorhanden
EUR	=	Euro	.	=	Zahlenwert unbekannt oder geheimzuhalten
m ²	=	Quadratmeter	0	=	weniger als die Hälfte von 1 in der letzten besetzten Stelle, jedoch mehr als nichts
m ³	=	Kubikmeter			

Abweichungen in den Summen erklären sich durch Runden der Zahlen oder maschinelle Aufbereitung.

Ergebnisse der Länder in tieferer regionaler bzw. sachlicher Gliederung werden in den "Statistischen Berichten" der Statistischen Ämter der Länder unter den Kennziffern F II 1, 2 und 3 veröffentlicht.

Erläuterungen

Die Bautätigkeitsstatistiken erstrecken sich auf genehmigungs- oder zustimmungsbedürftige sowie kenntnisgabe- oder anzeigepflichtige oder einem Genehmigungsverfahren unterliegende Baumaßnahmen im Hochbau, bei denen Wohnraum oder sonstiger Nutzraum geschaffen oder verändert wird sowie auf Gebäude und Gebäudeteile, deren Nutzung geändert wird oder die durch bauaufsichtliche Maßnahmen, Schadensfälle oder Abbruch der Nutzung entzogen werden. Rechtsgrundlage für die Durchführung der Statistiken ist das "Hochbaustatistikgesetz" (HBauStatG) vom 5. Mai 1998 (BGBl. I S. 869) geändert durch Artikel 6 des Gesetzes vom 15. Dezember 2001 (BGBl. I S. 3763) in Verbindung mit dem Gesetz über die Statistik für Bundeszwecke (Bundesstatistikgesetz – BStatG) vom 22. Januar 1987 (BGBl. I S. 462, 565), zuletzt geändert durch Artikel 3 Abs. 18 des Gesetzes vom 21. Dezember 2000 (BGBl. I S. 1857). Als Ergebnisse werden Baugenehmigungen, Baufertigstellungen, der Bauüberhang (genehmigte, aber am Jahresende noch nicht fertiggestellte Bauvorhaben) und die Abgänge von Gebäuden des Berichtsjahres dargestellt.

Weiterhin wird mit der vorliegenden Publikation die 1993 erstmals erfolgte Darstellung **gesamtd deutscher Ergebnisse** zur Bautätigkeit fortgeführt. Unter Berücksichtigung der teilweise recht unterschiedlichen Entwicklung werden dabei neben der Darstellung für Deutschland auch weiterhin **zusätzlich gesonderte Ergebnisse** für das frühere Bundesgebiet sowie die neuen Länder und Berlin-Ost (ab Berichtsjahr 2005 auch Berlin-West) ausgewiesen. Dabei wird zugleich konkreten Nachfragen von Nutzern der Ergebnisse der Bautätigkeitsstatistik entsprochen.

Ausgewählte Begriffe

Erhebungseinheit ist das Gebäude bzw. die Baumaßnahme. Im Nichtwohnbau werden Bagatellebauten – mit Ausnahme von Gebäuden mit Wohnraum – bis zu einem Volumen von 350 m³ Rauminhalt oder 18 000 EUR veranschlagte Kosten des Bauwerkes nicht erfasst. Unter Errichtung neuer Gebäude werden Neu- und Wiederaufbauten verstanden. Als Wiederaufbau gilt der Aufbau zerstörter oder abgerissener Gebäude ab Oberkante des noch vorhandenen Kellergeschosses. Baumaßnahmen an bestehenden Gebäuden sind bauliche Veränderungen an bestehenden

Gebäuden durch Umbau-, Ausbau-, Erweiterungs- oder Wiederherstellungsmaßnahmen.

Als *Gebäude* gelten nach der Systematik der Bauwerke selbständig benutzbare, überdachte Bauwerke, die auf Dauer errichtet sind und von Menschen betreten werden können. Sie dienen dem Schutz von Menschen, Tieren oder Sachen. Dabei kommt es auf die Umschließung durch Wände nicht an. Gebäude in diesem Sinne sind auch selbständig benutzbare, unterirdische Bauwerke. Unterkünfte, wie z. B. Baracken, Gartenlauben, Behelfsheime u. dgl., die nur für begrenzte Dauer errichtet oder von geringem Wohnwert sind, werden – ebenso wie behelfsmäßige Nichtwohnbauten und freistehende selbständige Konstruktionen – nicht zu den Gebäuden gerechnet.

Als *Vollgeschosse* gelten Geschosse, die nach landesrechtlichen Vorschriften Vollgeschosse sind (entsprechend § 20 Baunutzungsverordnung). Kellergeschosse und Dachgeschosse gelten in der Regel nicht als Vollgeschosse. *Untergeschosse* sind nicht als Vollgeschosse definierte Geschosse, gleichgültig welche Nutzung vorgesehen ist.

Als *Infrastrukturgebäude* werden im Rahmen des Nichtwohnbaus im wesentlichen nur Gebäude von unmittelbarem öffentlichen Interesse erfasst. Hierzu rechnen insbesondere Gebäude im Bildungs- und Kultursektor, im Gesundheits-, Sozial- und Verkehrswesen sowie im Bereich der Ver- und Entsorgung und der Freizeitgestaltung.

Ein Bauwerk gilt als *Fertigteilbau*, wenn geschosshohe oder raumbreite tragende Fertigteile für Außen- oder Innenwände verwendet werden. Dazu zählen auch Gebäude, bei denen nur der überwiegende Teil der tragenden Konstruktion (gemessen am Rauminhalt) aus Fertigteilen besteht.

Überwiegend verwendeter Baustoff ist derjenige, der bei der Erstellung der tragenden Konstruktion des Gebäudes überwiegend Verwendung findet.

Als *Kosten des Bauwerkes* werden die zum Zeitpunkt der Baugenehmigung veranschlagten Kosten der Baukonstruktion (einschl. Erdarbeiten), die Kosten der Installation, deren betriebstechnische Anlagen und die Kosten für betriebliche Einbauten sowie für besondere Bauausführungen erfasst. Sie schließen die Umsatzsteuer ein.

Nichtwohngebäude sind Gebäude, die überwiegend für Nichtwohnzwecke (gemessen an der Gesamtnutzfläche) bestimmt sind. Als *Nutzfläche* (ohne Wohnfläche) gilt entsprechend DIN 277 derjenige Teil der Netto-Grundfläche (ohne Wohnfläche), der der Zweckbestimmung und Nutzung des Bauwerkes dient. Zur Nutzfläche gehören nicht die Konstruktions-, Funktions- und Verkehrsflächen.

Der *Rauminhalt* von Bauwerken ist entsprechend DIN 277 das von den äußeren Begrenzungsflächen eines Gebäudes eingeschlossene Volumen; d. h. das Produkt aus der überbauten Fläche und der anzusetzenden Höhe.

Die *Wohnfläche* von Wohnungen (entsprechend der II. Berechnungsverordnung) ist die Summe der anrechenbaren Grundflächen der Räume, die ausschließlich zu einer Wohnung gehören.

Wohngebäude sind Gebäude, die mindestens zur Hälfte (gemessen an der Gesamtnutzfläche) Wohnzwecken dienen. Ferien-, Sommer- und Wochenendhäuser mit einer Mindestgröße von 50 m² Wohnfläche rechnen ebenfalls dazu.

Wohngebäude mit Eigentumswohnungen sind Wohngebäude, die ausschließlich Wohneinheiten enthalten, an denen durch Eintragung im Wohnungsgrundbuch Sonder Eigentum nach den Vorschriften des Wohnungseigentumsgesetzes begründet worden ist oder werden soll.

Ein *Einzelhaus* ist ein einzelnes, freistehendes Wohngebäude. Es kann auch aus mehreren Gebäudeteilen bestehen. Ein Einzelhaus kann ein Ein-, Zwei- oder Mehrfamilienhaus sein.

Ein *Doppelhaus* besteht aus zwei Wand an Wand gebauten Wohngebäuden, die durch massive und vom Keller bis zum Dach reichende Wände (Brandmauer) getrennt sind. Diese Gebäude können Ein-, Zwei- oder Mehrfamilienhäuser sein.

Doppelhaushälften werden als separate Gebäude nachgewiesen.

Ein *gereihtes Haus* ist ein Wohngebäude, das mit mindestens zwei anderen Wohngebäuden gleichen Typs (Ein-, Zwei- oder Mehrfamilienhaus) aneinander gebaut ist. Die einzelnen Gebäude können auch seitlich oder in der Höhe versetzt sein. Entscheidend für die Zuordnung "gereihtes Haus" (Reihenhaus) ist die Begrenzung dieser Gebäude durch die Baugrundstücke, d. h. eine Gebäudeteilseite muss unmittelbar auf der Grundstücksgrenze liegen. Bei Gebäuden ohne separaten Garagenteil bilden die Gebäudegrenzen beidseitig die Grundstücksgrenzen. Die Reiheneckhäuser, die in vielen Fällen auf größeren Grundstücksanteilen errichtet wurden, werden ebenfalls zu den gereihten Häusern gerechnet.

Wohnheime sind Wohngebäude, in denen bestimmte Personengruppen gemeinschaftlich wohnen. Sie dienen primär dem Wohnen, können sowohl "Wohnungen" als auch "sonstige Wohneinheiten" enthalten und besitzen Gemeinschaftseinrichtungen (Gemeinschaftsverpflegung, Gemeinschaftsräume usw.).

Die *Wohneinheiten* werden in *Wohnungen* und in *sonstige Wohneinheiten* unterschieden. Eine *Wohnung* besteht aus einem oder mehreren Räumen, die die Führung eines Haushalts ermöglichen, darunter stets eine Küche oder ein Raum mit fest installierter Kochgelegenheit. Eine Wohnung hat grundsätzlich einen eigenen abschließbaren Zugang unmittelbar vom Freien, einem Treppenhaus oder einem Vorraum, ferner Wasserversorgung, Abguss und Toilette, die auch außerhalb des Wohnabschlusses liegen können.

Sonstige Wohneinheiten sind alle übrigen Wohneinheiten ohne Küche oder Kochnische. Zu ihnen zählen vor allem einzelne oder zusammenhängende Räume in Wohnheimen für die ständige wohnliche Unterbringung der Heimbewohner.

Zu den *Wohnräumen* zählen alle Zimmer (Wohn- und Schlafräume mit 6 und mehr m² Wohnfläche) und Küchen. Nicht als Zimmer gelten Nebenräume wie Abstellräume, Speisekammern, Flure, Badezimmer und Toiletten.

1 Zusammenfassende Übersichten

1.1 Schaubilder

WOHNUNGEN IN WOHN- UND NICHTWOHNGBÄUDEN ¹⁾ Früheres Bundesgebiet (ab Berichtsjahr 2005 ohne Berlin-West)

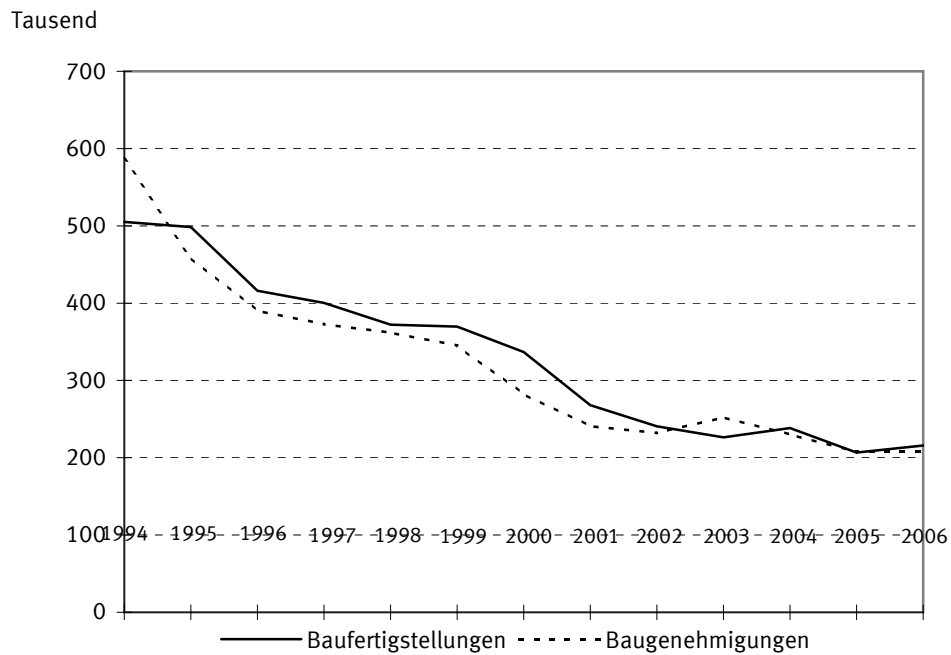

1) Einschl. Wohnungen in Wohnheimen

WOHNUNGEN IN WOHN- UND NICHTWOHNGBÄUDEN ¹⁾ Neue Länder und Berlin (ab Berichtsjahr 2005 einschl. Berlin-West)

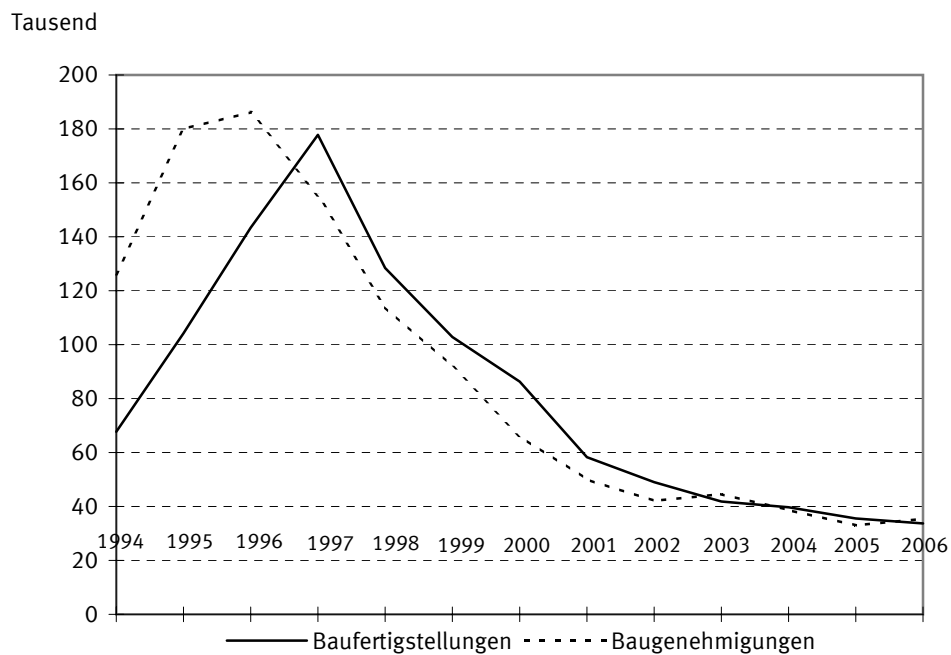

1) Einschl. Wohnungen in Wohnheimen

1 Zusammenfassende Übersichten

1.1 Schaubilder

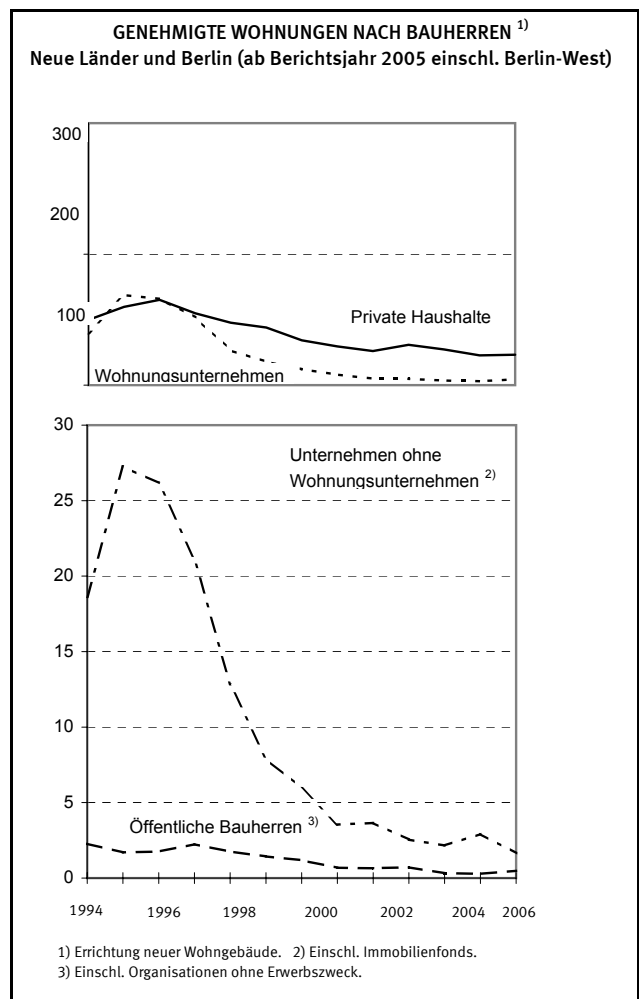
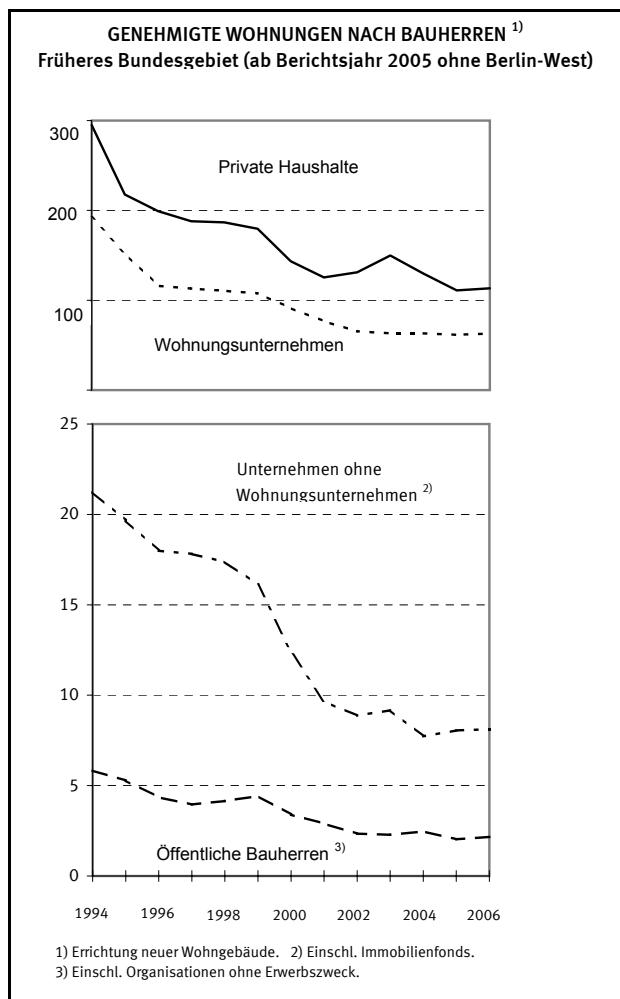
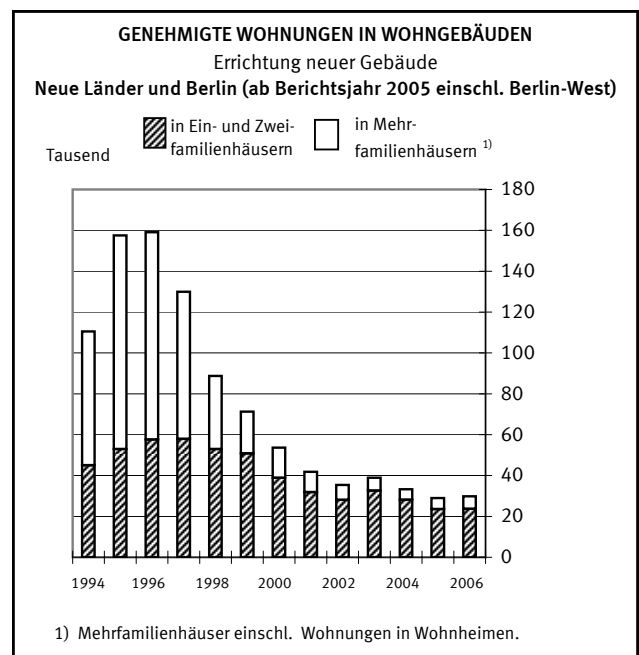
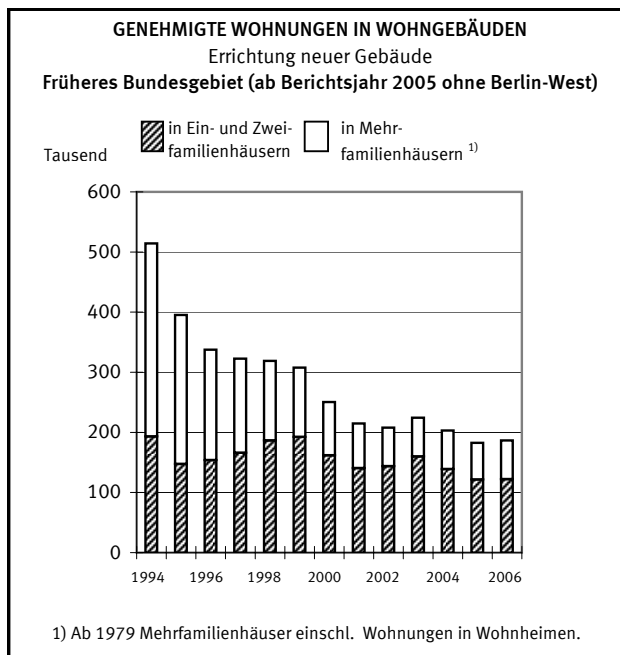

1 Zusammenfassende Übersichten
1.1 Schaubilder / Tabelle
Genehmigte Wohnungen im Wohn- und Nichtwohnbau

Jahr	Genehmigte Wohnungen insgesamt	Baumaß- nahmen an bestehenden Gebäuden	Errichtung neuer Gebäude					
			Wohn- und Nichtwohn- gebäude	Nichtwohn- gebäude	Wohngebäude			
					zusammen	darunter mit		Eigentums- wohnungen
						1 oder 2	3 oder mehr	
Wohnungen								
Früheres Bundesgebiet (ab Berichtsjahr 2005 ohne Berlin-West)								
1968	536 840	25 618	511 222	11 713	499 509	206 329	293 180	.
1969	560 218	24 059	536 159	13 265	522 894	221 031	301 863	.
1970	609 356	24 281	585 075	13 308	571 767	233 508	338 259	.
1971	705 417	26 596	678 821	13 111	665 710	265 252	400 458	.
1972	768 636	27 150	741 486	15 304	726 182	277 656	448 526	.
1973	658 918	26 782	632 136	13 697	618 439	253 726	364 713	.
1974	417 783	23 149	394 634	10 107	384 527	201 614	182 913	.
1975	368 718	21 844	346 874	10 669	336 205	193 989	142 216	.
1976	380 352	21 645	358 707	8 577	350 130	228 424	121 706	.
1977	352 055	20 110	331 945	7 276	324 669	230 292	94 377	.
1978	425 751	21 604	404 147	9 004	395 143	271 443	123 700	.
1979	383 638	12 766	370 872	8 103	362 769	250 111	108 719	51 246
1980	380 609	16 158	364 451	8 862	355 589	229 494	121 993	59 082
1981	355 981	18 931	337 050	8 415	328 635	194 724	130 451	67 428
1982	335 007	20 899	314 108	8 632	305 476	150 953	148 636	74 770
1983	419 655	24 413	395 242	10 383	384 859	185 279	192 489	106 720
1984	336 080	22 038	314 042	7 119	306 923	152 363	149 268	87 007
1985	252 248	20 091	232 157	6 590	225 567	131 940	89 495	48 911
1986	219 205	17 044	202 161	6 450	195 711	132 251	60 664	31 999
1987	190 696	15 637	175 059	5 493	169 566	116 809	51 513	30 578
1988	214 252	16 879	197 373	6 140	191 233	128 251	61 040	35 775
1989	276 042	23 294	252 748	7 106	245 642	141 056	101 044	52 589
1990	391 430	51 330	340 100	8 448	331 652	154 392	172 171	81 670
1991	400 607	50 757	349 850	9 211	340 639	140 786	192 589	96 854
1992	458 840	54 640	404 200	10 086	394 114	156 174	229 019	125 985
1993	524 083	59 397	464 686	11 340	453 346	172 180	273 613	154 197
1994	586 548	61 151	525 397	11 091	514 306	193 350	316 063	176 651
1995	458 619	53 289	405 330	10 117	395 213	147 450	244 564	134 251
1996	390 083	43 911	346 172	8 550	337 622	153 934	180 193	91 136
1997	372 728	41 471	331 257	8 515	322 742	166 083	155 308	80 439
1998	361 738	35 977	325 761	6 942	318 819	186 594	130 878	77 214
1999	345 210	30 244	314 966	7 197	307 769	192 380	113 901	69 690
2000	282 236	25 264	256 972	6 371	250 601	161 916	87 899	55 843
2001	240 942	21 624	219 318	4 608	214 710	140 652	73 038	46 198
2002	232 014	19 971	212 043	4 249	207 794	143 829	63 204	38 432
2003	252 255	24 113	228 142	3 749	224 393	160 045	63 587	38 482
2004	229 999	23 290	206 709	3 633	203 076	138 836	63 454	38 040
2005	207 546	21 609	185 937	3 226	182 711	121 710	59 694	35 720
2006	212 344	22 122	190 222	3 521	186 701	122 165	63 644	37 129
Neue Länder und Berlin (ab Berichtsjahr 2005 einschl. Berlin-West)								
1991	5 484	340	5 144	559	4 585	2 665	1 920	467
1992	26 525	1 885	24 640	1 993	22 647	12 654	9 649	3 826
1993	82 529	5 391	77 138	4 549	72 589	32 359	39 606	21 315
1994	126 088	9 527	116 561	6 028	110 533	45 005	65 035	37 160
1995	180 011	16 001	164 010	6 528	157 482	52 967	103 778	62 631
1996	186 155	21 081	165 074	6 002	159 072	57 639	99 590	58 821
1997	155 368	21 762	133 606	3 621	129 985	57 946	70 706	37 217
1998	113 973	22 280	91 693	2 918	88 775	52 917	34 879	17 605
1999	91 874	18 607	73 267	1 959	71 308	50 818	19 786	9 530
2000	66 104	11 218	54 886	1 239	53 647	38 944	14 639	5 783
2001	50 036	7 317	42 719	865	41 854	31 842	10 009	4 771
2002	42 103	5 735	36 368	940	35 428	28 115	7 215	2 806
2003	44 568	5 134	39 434	510	38 924	32 648	6 250	2 865
2004	38 680	4 957	33 723	421	33 302	28 237	5 050	1 851
2005	33 025	3 656	29 369	374	28 995	23 578	5 417	1 949
2006	35 449	4 948	30 501	622	29 879	23 739	6 136	1 948

1 Zusammenfassende Übersichten
1.2 Baugenehmigungen 2000 bis 2006

Deutschland

Gegenstand der Nachweisung	Einheit	2000	2001	2002	2003	2004	2005	2006
Wohn- und Nichtwohngebäude insgesamt ¹⁾								
Gebäude/Baumaßnahmen	Anzahl	329 059	289 794	278 340	298 787	271 944	242 123	247 986
Wohnungen	Anzahl	348 340	290 978	274 117	296 823	268 679	240 571	247 793
Sonstige Wohneinheiten	Anzahl	3 617	3 980	5 090	4 881	6 779	6 997	6 525
Wohnfläche	1 000 m ²	39 684	33 993	32 864	36 184	32 715	29 025	29 930
Nutzfläche	1 000 m ²	48 673	47 286	40 711	38 251	35 491	34 256	37 513
Rauminhalt ²⁾	1 000 m ³	408 983	386 486	347 377	348 574	318 597	299 508	329 672
Veranschlagte Kosten des Bauwerkes	Mill. EUR	81 149	74 438	69 970	70 779	63 502	58 012	61 797
Wohngebäude insgesamt ¹⁾								
Gebäude/Baumaßnahmen	Anzahl	268 536	234 868	230 259	254 849	227 750	198 896	201 314
Wohnungen	Anzahl	340 025	285 320	268 713	291 906	264 319	236 480	242 953
Sonstige Wohneinheiten	Anzahl	3 044	3 652	4 423	4 222	6 011	6 152	5 617
Wohnfläche	1 000 m ²	38 948	33 449	32 371	35 702	32 258	28 618	29 454
Veranschlagte Kosten des Bauwerkes	Mill. EUR	48 561	41 768	40 832	44 727	40 057	35 334	36 800
darunter: Errichtung neuer Gebäude								
Wohngebäude	Anzahl	193 151	165 744	164 455	183 934	160 311	141 991	142 138
davon mit 1 Wohnung	Anzahl	157 696	136 722	137 182	155 405	134 915	121 554	120 596
2 Wohnungen	Anzahl	21 582	17 886	17 381	18 644	16 079	11 867	12 654
3 oder mehr Wohnungen	Anzahl	13 747	10 999	9 764	9 764	9 146	8 389	8 759
darin Wohnungen	Anzahl	102 538	83 047	70 419	69 837	68 504	65 111	69 780
Wohnheime	Anzahl	126	137	128	121	171	181	129
darin Wohnungen	Anzahl	850	1 023	859	787	801	1 307	896
Rauminhalt	1 000 m ³	186 416	160 203	156 240	173 017	153 166	135 134	138 672
Wohnungen	Anzahl	304 248	256 564	243 222	263 317	236 378	211 706	216 580
darunter: Eigentumswohnungen	Anzahl	61 626	50 969	41 238	41 347	39 891	37 669	39 077
Sonstige Wohneinheiten	Anzahl	2 976	3 337	4 390	4 270	5 809	6 208	4 698
Wohnfläche in Wohnungen	1 000 m ²	33 719	28 868	28 120	31 048	27 636	24 703	25 363
je Wohnung	m ²	111	113	116	117	117	117	117
Veranschlagte Kosten des Bauwerkes	Mill. EUR	41 567	35 645	35 020	38 688	34 310	30 455	31 553
je m ³ Rauminhalt	EUR	223	222	224	224	224	225	228
je m ² Wohnfläche	EUR	1 229	1 230	1 239	1 241	1 233	1 224	1 237
Nichtwohngebäude insgesamt ¹⁾								
Gebäude/Baumaßnahmen	Anzahl	60 523	54 926	48 081	43 938	44 194	43 227	46 672
Wohnungen	Anzahl	8 315	5 658	5 404	4 917	4 360	4 091	4 840
Nutzfläche	1 000 m ²	40 900	40 450	33 843	30 611	28 836	28 739	31 990
Veranschlagte Kosten des Bauwerkes	Mill. EUR	32 588	32 670	29 138	26 052	23 446	22 678	24 996
darunter: Errichtung neuer Gebäude								
Nichtwohngebäude	Anzahl	39 499	35 368	30 934	28 400	28 138	27 038	29 440
Rauminhalt	1 000 m ³	222 567	226 283	191 137	175 557	165 431	164 374	191 001
Nutzfläche	1 000 m ²	35 756	35 562	29 906	27 196	25 252	24 712	27 973
Wohnungen	Anzahl	7 610	5 473	5 189	4 259	4 054	3 600	4 143
Veranschlagte Kosten des Bauwerkes	Mill. EUR	26 153	25 891	23 386	20 508	18 428	17 573	19 287
davon: Öffentliche Bauherren ³⁾	Mill. EUR	5 612	4 849	5 110	4 551	4 432	4 310	3 699
Nichtöffentliche Bauherren ⁴⁾	Mill. EUR	20 541	21 042	18 276	15 957	13 996	13 263	15 588
Fertigteilbau ⁵⁾								
Wohngebäude	Anzahl	24 690	20 732	21 140	23 053	19 939	19 065	19 198
davon mit 1 Wohnung	Anzahl	22 002	18 468	18 779	20 708	17 983	17 347	17 382
2 Wohnungen	Anzahl	2 257	1 914	2 013	2 029	1 699	1 451	1 567
3 oder mehr Wohnungen	Anzahl	422	336	340	308	238	263	233
darin Wohnungen	Anzahl	3 368	3 080	2 354	2 319	2 046	2 220	1 456
Wohnheime	Anzahl	9	14	8	8	19	4	16
darin Wohnungen	Anzahl	5	274	161	64	234	100	365
Rauminhalt	1 000 m ³	18 447	16 039	16 372	17 817	15 486	14 859	15 018
Wohnungen	Anzahl	29 889	25 650	25 320	27 149	23 661	22 569	22 337
darunter: Eigentumswohnungen	Anzahl	1 715	2 109	1 155	1 643	942	1 253	484
Wohnfläche in Wohnungen	1 000 m ²	3 460	2 973	3 019	3 300	2 854	2 768	2 776
je Wohnungen	m ²	116	116	119	122	121	123	124
Veranschlagte Kosten des Bauwerkes	Mill. EUR	4 269	3 688	3 823	4 151	3 605	3 491	3 586
je m ³ Rauminhalt	EUR	231	230	234	233	233	235	239
je m ² Wohnfläche	EUR	1 231	1 239	1 262	1 255	1 258	1 257	1 287
Nichtwohngebäude	Anzahl	14 493	12 629	10 581	9 417	9 585	9 486	9 948
Rauminhalt	1 000 m ³	111 622	108 990	92 238	84 486	83 940	77 159	97 205
Nutzfläche	1 000 m ²	16 760	16 003	13 603	12 009	11 608	10 755	12 741
Wohnungen	Anzahl	1 127	645	521	490	365	380	407
Veranschlagte Kosten des Bauwerkes	Mill. EUR	9 742	9 038	8 771	7 272	6 288	5 742	7 323

¹⁾ Einschl. Baumaßnahmen an bestehenden Gebäuden.

²⁾ Errichtung neuer Gebäude.

³⁾ Einschl. Organisationen ohne Erwerbszweck.

⁴⁾ Unternehmen und Private Haushalte.

⁵⁾ Im Wohn- bzw. Nichtwohnbau (Errichtung neuer Gebäude) enthalten.

1 Zusammenfassende Übersichten
1.2 Baugenehmigungen 2000 bis 2006

Früheres Bundesgebiet (ab Berichtsjahr 2005 ohne Berlin-West)

Gegenstand der Nachweisung	Einheit	2000	2001	2002	2003	2004	2005	2006
Wohn- und Nichtwohngebäude insgesamt ¹⁾								
Gebäude/Baumaßnahmen	Anzahl	266 937	237 034	231 751	248 555	225 590	201 966	206 661
Wohnungen	Anzahl	282 236	240 942	232 014	252 255	229 999	207 546	212 344
Sonstige Wohneinheiten	Anzahl	2 747	2 844	3 572	3 614	5 554	6 829	5 296
Wohnfläche	1 000 m ²	32 747	28 451	28 068	30 985	28 070	25 045	25 731
Nutzfläche	1 000 m ²	41 621	41 552	36 069	32 928	30 531	29 777	32 632
Rauminhalt ²⁾	1 000 m ³	344 138	333 900	303 387	295 943	271 329	257 281	284 179
Veranschlagte Kosten des Bauwerkes	Mill. EUR	66 250	63 082	59 968	59 580	53 833	49 751	53 060
Wohngebäude insgesamt ¹⁾								
Gebäude/Baumaßnahmen	Anzahl	215 427	190 182	190 777	211 410	188 714	165 646	167 356
Wohnungen	Anzahl	275 395	236 424	227 566	248 000	225 973	203 745	208 091
Sonstige Wohneinheiten	Anzahl	2 436	2 624	3 206	3 416	5 118	6 067	4 681
Wohnfläche	1 000 m ²	32 133	27 986	27 650	30 563	27 664	24 676	25 309
Veranschlagte Kosten des Bauwerkes	Mill. EUR	40 131	35 191	35 126	38 705	34 774	30 891	32 075
darunter: Errichtung neuer Gebäude								
Wohngebäude	Anzahl	155 443	135 070	137 359	152 690	133 249	118 922	118 930
davon mit 1 Wohnung	Anzahl	124 762	109 622	113 015	127 171	110 488	100 442	99 329
2 Wohnungen	Anzahl	18 577	15 515	15 407	16 437	14 174	10 634	11 418
3 oder mehr Wohnungen	Anzahl	12 005	9 825	8 845	8 988	8 445	7 682	8 070
darin Wohnungen	Anzahl	87 899	73 038	63 204	63 587	63 454	59 694	63 644
Wohnheime	Anzahl	99	108	92	94	142	164	113
darin Wohnungen	Anzahl	786	1 020	761	761	786	1 307	892
Rauminhalt	1 000 m ³	158 214	137 776	136 775	151 109	134 153	118 909	121 485
Wohnungen	Anzahl	250 601	214 710	207 794	224 393	203 076	182 711	186 701
darunter: Eigentumswohnungen	Anzahl	55 843	46 198	38 432	38 482	38 040	35 720	37 129
Sonstige Wohneinheiten	Anzahl	2 241	2 510	3 192	3 486	4 769	5 772	3 932
Wohnfläche in Wohnungen	1 000 m ²	28 230	24 501	24 335	26 784	23 935	21 471	22 002
je Wohnung	m ²	113	114	117	119	118	118	118
Veranschlagte Kosten des Bauwerkes	Mill. EUR	35 404	30 881	30 891	34 074	30 341	27 102	27 972
je m ³ Rauminhalt	EUR	224	224	226	225	226	228	230
je m ² Wohnfläche	EUR	1 251	1 256	1 264	1 268	1 259	1 252	1 264
Nichtwohngebäude insgesamt ¹⁾								
Gebäude/Baumaßnahmen	Anzahl	51 510	46 852	40 974	37 145	36 876	36 320	39 305
Wohnungen	Anzahl	6 841	4 518	4 448	4 255	4 026	3 801	4 253
Nutzfläche	1 000 m ²	34 488	35 299	29 624	25 789	24 269	24 588	27 427
Veranschlagte Kosten des Bauwerkes	Mill. EUR	26 119	27 891	24 842	20 875	19 059	18 860	20 984
darunter: Errichtung neuer Gebäude								
Nichtwohngebäude	Anzahl	33 994	30 510	26 750	24 316	23 840	23 119	25 132
Rauminhalt	1 000 m ³	185 924	196 124	166 612	144 834	137 175	138 372	162 695
Nutzfläche	1 000 m ²	30 090	30 961	26 128	22 810	21 236	21 058	23 976
Wohnungen	Anzahl	6 371	4 608	4 249	3 749	3 633	3 226	3 521
Veranschlagte Kosten des Bauwerkes	Mill. EUR	21 190	22 363	20 232	16 618	15 159	14 813	16 305
davon: Öffentliche Bauherren ³⁾	Mill. EUR	3 559	3 582	3 870	3 329	3 432	3 487	2 989
Nichtöffentliche Bauherren ⁴⁾	Mill. EUR	17 630	18 781	16 361	13 290	11 727	11 325	13 317
Fertigteilbau ⁵⁾								
Wohngebäude	Anzahl	16 804	15 119	16 447	18 218	15 987	15 864	16 014
davon mit 1 Wohnung	Anzahl	14 859	13 378	14 525	16 310	14 370	14 358	14 395
2 Wohnungen	Anzahl	1 613	1 445	1 640	1 629	1 395	1 266	1 408
3 oder mehr Wohnungen	Anzahl	324	283	277	271	208	236	195
darin Wohnungen	Anzahl	2 480	2 465	1 885	2 018	1 822	2 060	1 219
Wohnheime	Anzahl	8	13	5	8	14	4	16
darin Wohnungen	Anzahl	5	274	161	64	234	100	365
Rauminhalt	1 000 m ³	13 532	12 605	13 509	14 887	13 082	12 905	13 009
Wohnungen	Anzahl	20 570	19 007	19 851	21 650	19 216	19 050	18 795
darunter: Eigentumswohnungen	Anzahl	1 338	1 636	960	1 454	865	1 125	439
Wohnfläche in Wohnungen	1 000 m ²	2 463	2 271	2 436	2 696	2 366	2 369	2 367
je Wohnungen	m ²	120	119	123	125	123	124	126
Veranschlagte Kosten des Bauwerkes	Mill. EUR	3 125	2 908	3 168	3 479	3 064	3 057	3 132
je m ³ Rauminhalt	EUR	231	231	235	234	234	237	241
je m ² Wohnfläche	EUR	1 266	1 279	1 297	1 287	1 291	1 285	1 317
Nichtwohngebäude	Anzahl	12 465	10 955	9 239	8 185	8 254	8 156	8 463
Rauminhalt	1 000 m ³	93 256	94 477	81 474	68 848	69 195	64 984	82 911
Nutzfläche	1 000 m ²	14 064	13 940	12 015	9 967	9 653	9 116	10 994
Wohnungen	Anzahl	886	557	498	441	349	344	390
Veranschlagte Kosten des Bauwerkes	Mill. EUR	8 100	7 996	7 914	5 920	5 231	4 920	6 293

¹⁾ Einschl. Baumaßnahmen an bestehenden Gebäuden.

²⁾ Errichtung neuer Gebäude.

³⁾ Einschl. Organisationen ohne Erwerbszweck.

⁴⁾ Unternehmen und Private Haushalte.

⁵⁾ Im Wohn- bzw. Nichtwohnbau (Errichtung neuer Gebäude) enthalten.

1 Zusammenfassende Übersichten
1.2 Baugenehmigungen 2000 bis 2006

Neue Länder und Berlin (ab Berichtsjahr 2005 einschl. Berlin-West)

Gegenstand der Nachweisung	Einheit	2000	2001	2002	2003	2004	2005	2006
Wohn- und Nichtwohngebäude insgesamt ¹⁾								
Gebäude/Baumaßnahmen	Anzahl	62 122	52 760	46 589	50 232	46 354	40 157	41 325
Wohnungen	Anzahl	66 104	50 036	42 103	44 568	38 680	33 025	35 449
Sonstige Wohneinheiten	Anzahl	870	1 136	1 518	1 267	1 225	168	1 229
Wohnfläche	1 000 m ²	6 936	5 542	4 795	5 199	4 645	3 980	4 199
Nutzfläche	1 000 m ²	7 052	5 735	4 642	5 323	4 961	4 479	4 881
Rauminhalt ²⁾	1 000 m ³	64 846	52 585	43 990	52 631	47 268	42 227	45 493
Veranschlagte Kosten des Bauwerkes	Mill. EUR	14 899	11 356	10 002	11 198	9 670	8 261	8 737
Wohngebäude insgesamt ¹⁾								
Gebäude/Baumaßnahmen	Anzahl	53 109	44 686	39 482	43 439	39 036	33 250	33 958
Wohnungen	Anzahl	64 630	48 896	41 147	43 906	38 346	32 735	34 862
Sonstige Wohneinheiten	Anzahl	608	1 028	1 217	806	893	85	936
Wohnfläche	1 000 m ²	6 814	5 463	4 721	5 139	4 595	4 076	4 145
Veranschlagte Kosten des Bauwerkes	Mill. EUR	8 430	6 577	5 706	6 021	5 283	4 443	4 725
darunter: Errichtung neuer Gebäude								
Wohngebäude	Anzahl	37 708	30 674	27 096	31 244	27 062	23 069	23 208
davon mit 1 Wohnung	Anzahl	32 934	27 100	24 167	28 234	24 427	21 112	21 267
2 Wohnungen	Anzahl	3 005	2 371	1 974	2 207	1 905	1 233	1 236
3 oder mehr Wohnungen	Anzahl	1 742	1 174	919	776	701	707	689
darin Wohnungen	Anzahl	14 639	10 009	7 215	6 250	5 050	5 417	6 136
Wohnheime	Anzahl	27	29	36	27	29	17	16
darin Wohnungen	Anzahl	64	3	98	26	15	-	4
Rauminhalt	1 000 m ³	28 203	22 427	19 465	21 908	19 012	16 225	17 187
Wohnungen	Anzahl	53 647	41 854	35 428	38 924	33 302	28 995	29 879
darunter: Eigentumswohnungen	Anzahl	5 783	4 771	2 806	2 865	1 851	1 949	1 948
Sonstige Wohneinheiten	Anzahl	735	827	1 198	784	1 040	436	766
Wohnfläche in Wohnungen	1 000 m ²	5 489	4 368	3 785	4 264	3 701	3 231	3 362
je Wohnung	m ²	102	104	107	110	111	111	113
Veranschlagte Kosten des Bauwerkes	Mill. EUR	6 164	4 764	4 129	4 614	3 969	3 353	3 581
je m ³ Rauminhalt	EUR	219	212	212	211	209	207	208
je m ² Wohnfläche	EUR	1 118	1 084	1 081	1 076	1 063	1 033	1 057
Nichtwohngebäude insgesamt ¹⁾								
Gebäude/Baumaßnahmen	Anzahl	9 013	8 074	7 107	6 793	7 318	6 907	7 367
Wohnungen	Anzahl	1 474	1 140	956	662	334	290	587
Nutzfläche	1 000 m ²	6 413	5 151	4 220	4 821	4 566	4 150	4 564
Veranschlagte Kosten des Bauwerkes	Mill. EUR	6 469	4 779	4 296	5 177	4 387	3 818	4 012
darunter: Errichtung neuer Gebäude								
Nichtwohngebäude	Anzahl	5 505	4 858	4 184	4 084	4 298	3 919	4 308
Rauminhalt	1 000 m ³	36 643	30 159	24 526	30 723	28 256	26 003	28 306
Nutzfläche	1 000 m ²	5 667	4 601	3 779	4 386	4 016	3 654	3 997
Wohnungen	Anzahl	1 239	865	940	510	421	374	622
Veranschlagte Kosten des Bauwerkes	Mill. EUR	4 964	3 528	3 154	3 890	3 269	2 761	2 982
davon: Öffentliche Bauherren ³⁾	Mill. EUR	2 053	1 267	1 240	1 222	999	823	710
Nichtöffentliche Bauherren ⁴⁾	Mill. EUR	2 911	2 261	1 914	2 667	2 269	1 938	2 271
Fertigteildbau ⁵⁾								
Wohngebäude	Anzahl	7 886	5 613	4 693	4 835	3 952	3 201	3 184
davon mit 1 Wohnung	Anzahl	7 143	5 090	4 254	4 398	3 613	2 989	2 987
2 Wohnungen	Anzahl	644	469	373	400	304	185	159
3 oder mehr Wohnungen	Anzahl	98	53	63	37	30	27	38
darin Wohnungen	Anzahl	888	615	469	301	224	160	237
Wohnheime	Anzahl	-	1	3	-	5	-	-
darin Wohnungen	Anzahl	-	-	-	-	-	-	-
Rauminhalt	1 000 m ³	4 915	3 434	2 863	2 930	2 404	1 954	2 009
Wohnungen	Anzahl	9 319	6 643	5 469	5 499	4 445	3 519	3 542
darunter: Eigentumswohnungen	Anzahl	377	473	195	189	77	128	45
Wohnfläche in Wohnungen	1 000 m ²	998	702	583	604	488	400	409
je Wohnungen	m ²	107	106	107	110	110	114	115
Veranschlagte Kosten des Bauwerkes	Mill. EUR	1 143	780	655	672	541	434	455
je m ³ Rauminhalt	EUR	233	227	229	229	225	222	226
je m ² Wohnfläche	EUR	1 145	1 110	1 118	1 112	1 098	1 086	1 111
Nichtwohngebäude	Anzahl	2 028	1 674	1 342	1 232	1 331	1 330	1 485
Rauminhalt	1 000 m ³	18 367	14 513	10 764	15 637	14 745	12 175	14 294
Nutzfläche	1 000 m ²	2 697	2 063	1 589	2 042	1 954	1 639	1 747
Wohnungen	Anzahl	241	88	23	49	16	36	17
Veranschlagte Kosten des Bauwerkes	Mill. EUR	1 642	1 042	856	1 352	1 057	822	1 030

¹⁾ Einschl. Baumaßnahmen an bestehenden Gebäuden.

²⁾ Errichtung neuer Gebäude.

³⁾ Einschl. Organisationen ohne Erwerbszweck.

⁴⁾ Unternehmen und Private Haushalte.

⁵⁾ Im Wohn- bzw. Nichtwohnbau (Errichtung neuer Gebäude) enthalten.

1 Zusammenfassende Übersichten
1.3 Baufertigstellungen 2000 bis 2006

Deutschland

Gegenstand der Nachweisung	Einheit	2000	2001	2002	2003	2004	2005	2006
Wohn- und Nichtwohngebäude insgesamt ¹⁾								
Gebäude/Baumaßnahmen	Anzahl	359 224	303 085	282 420	267 326	279 338	247 074	246 385
Wohnungen	Anzahl	423 044	326 187	289 590	268 103	278 008	242 316	249 436
Sonstige Wohneinheiten	Anzahl	4 470	3 440	3 856	4 908	4 435	5 139	6 173
Wohnfläche	1 000 m ²	45 758	36 855	33 657	31 754	33 467	29 363	29 789
Nutzfläche	1 000 m ²	47 669	45 425	43 044	37 847	37 412	33 234	36 159
Rauminhalt ²⁾	1 000 m ³	426 434	382 480	368 516	329 200	334 912	295 999	308 059
Veranschlagte Kosten des Bauwerkes	Mill. EUR	87 259	76 213	72 260	66 242	67 040	58 811	61 516
Wohngebäude insgesamt ¹⁾								
Gebäude/Baumaßnahmen	Anzahl	299 936	248 354	232 035	222 520	236 109	206 170	203 681
Wohnungen	Anzahl	412 320	319 474	282 834	262 724	273 280	238 712	245 106
Sonstige Wohneinheiten	Anzahl	3 888	2 883	3 082	4 579	4 111	4 709	5 328
Wohnfläche	1 000 m ²	44 871	36 240	33 050	31 275	33 013	28 992	29 384
Veranschlagte Kosten des Bauwerkes	Mill. EUR	56 501	45 576	41 585	39 232	41 359	36 149	36 727
darunter: Errichtung neuer Gebäude								
Wohngebäude	Anzahl	220 797	177 769	164 838	158 192	170 400	145 604	146 303
davon mit 1 Wohnung	Anzahl	176 717	144 186	135 246	131 820	144 088	122 826	124 411
2 Wohnungen	Anzahl	26 499	20 593	18 814	16 671	16 558	14 315	12 829
3 oder mehr Wohnungen	Anzahl	17 367	12 866	10 651	9 577	9 612	8 314	8 897
darin Wohnungen	Anzahl	136 445	99 631	79 728	70 354	69 386	61 518	69 616
Wohnheime	Anzahl	214	124	127	124	142	149	166
darin Wohnungen	Anzahl	2 371	922	1 098	572	1 205	792	952
Rauminhalt	1 000 m ³	217 555	174 773	160 089	150 287	159 681	138 606	139 779
Wohnungen	Anzahl	368 531	285 925	253 700	236 088	247 795	213 766	220 637
darunter: Eigentumswohnungen	Anzahl	78 354	59 655	48 138	40 597	41 656	36 549	41 622
Sonstige Wohneinheiten	Anzahl	3 898	2 985	2 621	3 949	4 566	4 773	5 239
Wohnfläche in Wohnungen	1 000 m ²	39 115	31 378	28 618	27 045	28 784	24 983	25 498
je Wohnung	m ²	106	110	113	115	116	117	116
Veranschlagte Kosten des Bauwerkes	Mill. EUR	48 655	39 047	35 642	33 580	35 669	31 061	31 742
je m ³ Rauminhalt	EUR	224	223	223	223	223	224	227
je m ² Wohnfläche	EUR	1 239	1 240	1 242	1 236	1 234	1 236	1 237
Nichtwohngebäude insgesamt ¹⁾								
Gebäude/Baumaßnahmen	Anzahl	59 288	54 731	50 385	44 806	43 229	40 904	42 704
Wohnungen	Anzahl	10 724	6 713	6 756	5 379	4 728	3 604	4 330
Nutzfläche	1 000 m ²	38 770	38 073	36 141	31 380	30 494	27 207	30 347
Veranschlagte Kosten des Bauwerkes	Mill. EUR	30 758	30 637	30 676	27 010	25 681	22 662	24 789
darunter: Errichtung neuer Gebäude								
Nichtwohngebäude	Anzahl	39 314	35 436	32 687	28 855	28 029	25 827	26 799
Rauminhalt	1 000 m ³	208 879	207 707	208 428	178 913	175 230	157 393	168 279
Nutzfläche	1 000 m ²	34 372	33 333	31 986	27 549	26 821	23 872	26 220
Wohnungen	Anzahl	8 794	6 403	6 175	4 850	4 368	3 358	3 938
Veranschlagte Kosten des Bauwerkes	Mill. EUR	24 596	24 686	24 668	21 521	20 216	17 890	19 528
davon: Öffentliche Bauherren ³⁾	Mill. EUR	5 263	5 078	5 915	5 299	4 924	4 604	4 399
Nichtöffentliche Bauherren ⁴⁾	Mill. EUR	19 333	19 608	18 753	16 221	15 292	13 286	15 129
Fertigteilbau ⁵⁾								
Wohngebäude	Anzahl	29 410	21 658	20 901	20 304	21 159	18 447	19 144
davon mit 1 Wohnung	Anzahl	25 991	19 281	18 597	18 135	19 105	16 624	17 412
2 Wohnungen	Anzahl	2 874	2 024	1 982	1 851	1 773	1 553	1 471
3 oder mehr Wohnungen	Anzahl	521	339	319	312	265	258	250
darin Wohnungen	Anzahl	4 078	2 871	2 469	2 275	2 121	1 906	2 185
Wohnheime	Anzahl	24	14	3	6	16	12	11
darin Wohnungen	Anzahl	308	296	-	4	354	61	161
Rauminhalt	1 000 m ³	21 768	16 431	15 973	15 563	16 314	14 377	14 911
Wohnungen	Anzahl	36 125	26 496	25 030	24 116	25 126	21 697	22 700
darunter: Eigentumswohnungen	Anzahl	2 571	1 876	1 535	1 272	1 214	1 072	908
Wohnfläche in Wohnungen	1 000 m ²	4 102	3 061	2 947	2 891	3 019	2 656	2 765
je Wohnungen	m ²	114	116	118	120	120	122	122
Veranschlagte Kosten des Bauwerkes	Mill. EUR	5 026	3 820	3 701	3 626	3 793	3 350	3 519
je m ³ Rauminhalt	EUR	231	233	232	233	233	233	236
je m ² Wohnfläche	EUR	1 222	1 244	1 255	1 250	1 253	1 256	1 272
Nichtwohngebäude	Anzahl	14 445	12 744	11 466	9 835	9 420	8 842	9 152
Rauminhalt	1 000 m ³	106 780	101 931	104 997	86 907	85 476	77 388	78 398
Nutzfläche	1 000 m ²	16 501	15 344	14 570	12 308	11 920	10 913	11 206
Wohnungen	Anzahl	872	808	767	544	420	316	407
Veranschlagte Kosten des Bauwerkes	Mill. EUR	8 968	8 905	8 699	7 652	6 793	6 396	6 392

¹⁾ Einschl. Baumaßnahmen an bestehenden Gebäuden.

²⁾ Errichtung neuer Gebäude.

³⁾ Einschl. Organisationen ohne Erwerbszweck.

⁴⁾ Unternehmen und Private Haushalte.

⁵⁾ Im Wohn- bzw. Nichtwohnbau (Errichtung neuer Gebäude) enthalten.

1 Zusammenfassende Übersichten
1.3 Baufertigstellungen 2000 bis 2006

Früheres Bundesgebiet (ab Berichtsjahr 2005 ohne Berlin-West)

Gegenstand der Nachweisung	Einheit	2000	2001	2002	2003	2004	2005	2006
Wohn- und Nichtwohngebäude insgesamt ¹⁾								
Gebäude/Baumaßnahmen	Anzahl	287 957	247 548	232 219	221 843	232 714	204 646	205 790
Wohnungen	Anzahl	336 760	267 933	240 583	226 267	238 290	206 772	215 741
Sonstige Wohneinheiten	Anzahl	2 698	2 272	2 648	3 818	3 106	4 550	5 331
Wohnfläche	1 000 m ²	37 306	30 750	28 308	27 043	28 792	25 138	25 743
Nutzfläche	1 000 m ²	40 362	39 227	37 333	33 466	32 194	28 477	31 922
Rauminhalt ²⁾	1 000 m ³	355 287	324 584	310 579	286 799	284 540	252 637	268 857
Veranschlagte Kosten des Bauwerkes	Mill. EUR	70 132	62 959	60 169	56 030	56 749	49 220	53 486
Wohngebäude insgesamt ¹⁾								
Gebäude/Baumaßnahmen	Anzahl	237 655	200 724	188 819	183 570	196 112	170 363	169 700
Wohnungen	Anzahl	328 498	262 345	235 093	221 716	234 354	203 568	211 733
Sonstige Wohneinheiten	Anzahl	2 540	1 987	2 143	3 699	2 904	4 316	4 743
Wohnfläche	1 000 m ²	36 601	30 219	27 794	26 632	28 393	24 809	25 377
Veranschlagte Kosten des Bauwerkes	Mill. EUR	46 040	38 148	35 200	33 563	35 833	31 204	32 141
darunter: Errichtung neuer Gebäude								
Wohngebäude	Anzahl	175 537	144 283	134 639	130 946	142 171	121 093	122 633
davon mit 1 Wohnung	Anzahl	137 755	114 882	108 604	107 472	118 496	100 570	102 730
2 Wohnungen	Anzahl	22 576	17 914	16 346	14 624	14 657	12 748	11 536
3 oder mehr Wohnungen	Anzahl	15 052	11 400	9 590	8 757	8 909	7 653	8 217
darin Wohnungen	Anzahl	115 403	87 044	71 026	63 438	64 263	56 240	64 804
Wohnheime	Anzahl	154	87	99	93	109	122	150
darin Wohnungen	Anzahl	1 452	737	991	479	1 164	776	952
Rauminhalt	1 000 m ³	182 832	149 876	138 100	130 982	140 251	121 157	123 114
Wohnungen	Anzahl	299 762	238 491	213 313	200 637	213 237	183 082	191 558
darunter: Eigentumswohnungen	Anzahl	67 942	53 617	44 349	37 455	39 584	34 143	39 418
Sonstige Wohneinheiten	Anzahl	2 519	2 145	1 840	3 279	3 312	4 139	4 622
Wohnfläche in Wohnungen	1 000 m ²	32 390	26 555	24 363	23 265	24 990	21 586	22 229
je Wohnung	m ²	108	111	114	116	117	118	116
Veranschlagte Kosten des Bauwerkes	Mill. EUR	40 945	33 625	30 920	29 461	31 566	27 380	28 263
je m ³ Rauminhalt	EUR	224	224	224	225	225	226	230
je m ² Wohnfläche	EUR	1 261	1 263	1 266	1 261	1 258	1 261	1 264
Nichtwohngebäude insgesamt ¹⁾								
Gebäude/Baumaßnahmen	Anzahl	50 302	46 824	43 400	38 273	36 602	34 283	36 090
Wohnungen	Anzahl	8 262	5 588	5 490	4 551	3 936	3 204	4 008
Nutzfläche	1 000 m ²	32 328	32 499	31 021	27 463	25 710	22 861	26 463
Veranschlagte Kosten des Bauwerkes	Mill. EUR	24 092	24 811	24 969	22 466	20 916	18 016	21 344
darunter: Errichtung neuer Gebäude								
Nichtwohngebäude	Anzahl	33 639	30 605	28 421	24 974	23 992	21 987	23 009
Rauminhalt	1 000 m ³	172 455	174 708	172 479	155 817	144 289	131 479	145 743
Nutzfläche	1 000 m ²	28 506	28 314	27 321	24 027	22 519	20 079	22 854
Wohnungen	Anzahl	7 030	5 279	5 223	4 079	3 663	2 872	3 556
Veranschlagte Kosten des Bauwerkes	Mill. EUR	19 462	20 152	20 222	18 080	16 551	14 425	17 111
davon: Öffentliche Bauherren ³⁾	Mill. EUR	3 317	3 197	3 815	3 494	3 596	3 357	3 686
Nichtöffentliche Bauherren ⁴⁾	Mill. EUR	16 144	16 955	16 407	14 585	12 956	11 068	13 425
Fertigteilbau ⁵⁾								
Wohngebäude	Anzahl	19 259	15 187	15 247	15 664	16 811	14 873	15 810
davon mit 1 Wohnung	Anzahl	16 910	13 438	13 498	13 916	15 146	13 340	14 295
2 Wohnungen	Anzahl	1 951	1 484	1 500	1 471	1 421	1 308	1 281
3 oder mehr Wohnungen	Anzahl	378	253	248	271	231	216	223
darin Wohnungen	Anzahl	2 739	2 018	1 755	1 845	1 854	1 684	1 989
Wohnheime	Anzahl	20	12	1	6	13	9	11
darin Wohnungen	Anzahl	100	295	-	4	354	61	161
Rauminhalt	1 000 m ³	15 393	12 376	12 417	12 725	13 668	12 189	12 850
Wohnungen	Anzahl	23 651	18 719	18 253	18 707	20 196	17 701	19 007
darunter: Eigentumswohnungen	Anzahl	1 779	1 306	1 167	949	1 135	981	758
Wohnfläche in Wohnungen	1 000 m ²	2 798	2 237	2 229	2 308	2 482	2 213	2 345
je Wohnungen	m ²	118	120	122	123	123	125	123
Veranschlagte Kosten des Bauwerkes	Mill. EUR	3 527	2 873	2 893	2 974	3 192	2 855	3 054
je m ³ Rauminhalt	EUR	229	232	233	234	234	234	238
je m ² Wohnfläche	EUR	1 258	1 279	1 298	1 284	1 284	1 286	1 301
Nichtwohngebäude	Anzahl	12 325	10 967	9 969	8 604	8 146	7 660	7 853
Rauminhalt	1 000 m ³	89 363	86 063	83 723	76 630	68 324	65 344	67 624
Nutzfläche	1 000 m ²	13 997	13 054	12 328	10 846	9 753	9 259	9 704
Wohnungen	Anzahl	665	598	637	517	379	288	395
Veranschlagte Kosten des Bauwerkes	Mill. EUR	7 397	7 423	7 239	6 806	5 409	5 453	5 644

¹⁾ Einschl. Baumaßnahmen an bestehenden Gebäuden.

²⁾ Errichtung neuer Gebäude.

³⁾ Einschl. Organisationen ohne Erwerbszweck.

⁴⁾ Unternehmen und Private Haushalte.

⁵⁾ Im Wohn- bzw. Nichtwohnbau (Errichtung neuer Gebäude) enthalten.

1 Zusammenfassende Übersichten
1.3 Baufertigstellungen 2000 bis 2006

Neue Länder und Berlin (ab Berichtsjahr 2005 einschl. Berlin-West)

Gegenstand der Nachweisung	Einheit	2000	2001	2002	2003	2004	2005	2006
Wohn- und Nichtwohngebäude insgesamt ¹⁾								
Gebäude/Baumaßnahmen	Anzahl	71 267	55 537	50 201	45 483	46 624	42 428	40 595
Wohnungen	Anzahl	86 284	58 254	49 007	41 836	39 718	35 544	33 695
Sonstige Wohneinheiten	Anzahl	1 772	1 168	1 208	1 090	1 329	589	842
Wohnfläche	1 000 m ²	8 452	6 104	5 349	4 710	4 675	4 225	4 046
Nutzfläche	1 000 m ²	7 308	6 198	5 712	4 381	5 218	4 757	4 237
Rauminhalt ²⁾	1 000 m ³	71 147	57 897	57 938	42 401	50 372	43 363	39 202
Veranschlagte Kosten des Bauwerkes	Mill. EUR	17 127	13 254	12 092	10 212	10 291	9 591	8 030
Wohngebäude insgesamt ¹⁾								
Gebäude/Baumaßnahmen	Anzahl	62 281	47 630	43 216	38 950	39 997	35 807	33 981
Wohnungen	Anzahl	83 822	57 129	47 741	41 008	38 926	35 144	33 373
Sonstige Wohneinheiten	Anzahl	1 348	896	939	880	1 207	393	585
Wohnfläche	1 000 m ²	8 270	6 021	5 256	4 642	4 620	4 183	4 007
Veranschlagte Kosten des Bauwerkes	Mill. EUR	10 462	7 428	6 385	5 668	5 526	4 945	4 586
darunter: Errichtung neuer Gebäude								
Wohngebäude	Anzahl	45 260	33 486	30 199	27 246	28 229	24 511	23 670
davon mit 1 Wohnung	Anzahl	38 962	29 304	26 642	24 348	25 592	22 256	21 681
2 Wohnungen	Anzahl	3 923	2 679	2 468	2 047	1 901	1 567	1 293
3 oder mehr Wohnungen	Anzahl	2 315	1 466	1 061	820	703	661	680
darin Wohnungen	Anzahl	21 042	12 587	8 702	6 916	5 123	5 278	4 812
Wohnheime	Anzahl	60	37	28	31	33	27	16
darin Wohnungen	Anzahl	919	185	107	93	41	16	-
Rauminhalt	1 000 m ³	34 723	24 897	21 989	19 305	19 430	17 449	16 665
Wohnungen	Anzahl	68 769	47 434	40 387	35 451	34 558	30 684	29 079
darunter: Eigentumswohnungen	Anzahl	10 412	6 038	3 789	3 142	2 072	2 406	2 204
Sonstige Wohneinheiten	Anzahl	1 379	840	781	670	1 254	634	617
Wohnfläche in Wohnungen	1 000 m ²	6 725	4 823	4 255	3 781	3 794	3 397	3 268
je Wohnung	m ²	98	102	105	107	110	111	112
Veranschlagte Kosten des Bauwerkes	Mill. EUR	7 710	5 421	4 722	4 120	4 103	3 681	3 479
je m ³ Rauminhalt	EUR	222	218	215	213	211	211	209
je m ² Wohnfläche	EUR	1 137	1 117	1 103	1 083	1 072	1 078	1 057
Nichtwohngebäude insgesamt ¹⁾								
Gebäude/Baumaßnahmen	Anzahl	8 986	7 907	6 985	6 533	6 627	6 621	6 614
Wohnungen	Anzahl	2 462	1 125	1 266	828	792	400	322
Nutzfläche	1 000 m ²	6 443	5 575	5 120	3 917	4 784	4 346	3 884
Veranschlagte Kosten des Bauwerkes	Mill. EUR	6 666	5 826	5 707	4 544	4 765	4 646	3 444
darunter: Errichtung neuer Gebäude								
Nichtwohngebäude	Anzahl	5 675	4 831	4 266	3 881	4 037	3 840	3 790
Rauminhalt	1 000 m ³	36 424	32 999	35 949	23 096	30 942	25 914	22 536
Nutzfläche	1 000 m ²	5 866	5 019	4 664	3 522	4 302	3 794	3 366
Wohnungen	Anzahl	1 764	1 124	952	771	705	486	382
Veranschlagte Kosten des Bauwerkes	Mill. EUR	5 134	4 534	4 446	3 441	3 664	3 465	2 417
davon: Öffentliche Bauherren ³⁾	Mill. EUR	1 945	1 881	2 100	1 805	1 329	1 247	713
Nichtöffentliche Bauherren ⁴⁾	Mill. EUR	3 189	2 653	2 346	1 636	2 336	2 219	1 704
Fertigteilbau ⁵⁾								
Wohngebäude	Anzahl	10 151	6 471	5 654	4 640	4 348	3 574	3 334
davon mit 1 Wohnung	Anzahl	9 081	5 843	5 099	4 219	3 959	3 284	3 117
2 Wohnungen	Anzahl	923	540	482	380	352	245	190
3 oder mehr Wohnungen	Anzahl	143	86	71	41	34	42	27
darin Wohnungen	Anzahl	1 339	853	714	430	267	222	196
Wohnheime	Anzahl	4	2	2	-	3	3	-
darin Wohnungen	Anzahl	208	1	-	-	-	-	-
Rauminhalt	1 000 m ³	6 375	4 055	3 556	2 838	2 647	2 189	2 061
Wohnungen	Anzahl	12 474	7 777	6 777	5 409	4 930	3 996	3 693
darunter: Eigentumswohnungen	Anzahl	792	570	368	323	79	91	150
Wohnfläche in Wohnungen	1 000 m ²	1 304	824	718	583	538	443	420
je Wohnungen	m ²	105	106	106	108	109	111	114
Veranschlagte Kosten des Bauwerkes	Mill. EUR	1 499	947	808	652	601	495	466
je m ³ Rauminhalt	EUR	235	234	227	230	227	226	226
je m ² Wohnfläche	EUR	1 145	1 147	1 124	1 118	1 110	1 109	1 109
Nichtwohngebäude	Anzahl	2 120	1 777	1 497	1 231	1 274	1 182	1 299
Rauminhalt	1 000 m ³	17 417	15 869	21 274	10 277	17 152	12 044	10 774
Nutzfläche	1 000 m ²	2 603	2 291	2 242	1 462	2 167	1 653	1 502
Wohnungen	Anzahl	207	210	130	27	41	28	12
Veranschlagte Kosten des Bauwerkes	Mill. EUR	1 570	1 481	1 460	846	1 384	944	748

¹⁾ Einschl. Baumaßnahmen an bestehenden Gebäuden.

²⁾ Errichtung neuer Gebäude.

³⁾ Einschl. Organisationen ohne Erwerbszweck.

⁴⁾ Unternehmen und Private Haushalte.

⁵⁾ Im Wohn- bzw. Nichtwohnbau (Errichtung neuer Gebäude) enthalten.

1 Zusammenfassende Übersichten
1.4 Baugenehmigungen 2006

Gegenstand der Nachweisung	Einheit	Deutschland	Baden- Württemberg	Bayern	Berlin	Brandenburg	Bremen
Wohn- und Nichtwohngebäude insgesamt ¹⁾							
Gebäude/Baumaßnahmen	Anzahl	247 986	35 651	50 936	4 023	10 383	956
Wohnungen	Anzahl	247 793	37 700	53 057	5 019	9 377	905
Sonstige Wohneinheiten	Anzahl	6 525	905	993	-	221	37
Wohnfläche	1 000 m ²	29 930	4 574	6 320	607	1 112	108
Nutzfläche	1 000 m ²	37 513	6 254	8 718	693	950	359
Rauminhalt ²⁾	1 000 m ³	329 672	49 077	74 884	6 975	10 269	2 763
Veranschlagte Kosten des Bauwerkes	Mill. EUR	61 797	10 014	15 065	1 600	1 864	352
Wohngebäude insgesamt ¹⁾							
Gebäude/Baumaßnahmen	Anzahl	201 314	28 631	39 146	3 663	9 212	760
Wohnungen	Anzahl	242 953	36 717	52 043	4 800	9 367	907
Sonstige Wohneinheiten	Anzahl	5 617	811	1 009	1	155	37
Wohnfläche	1 000 m ²	29 454	4 462	6 218	595	1 107	109
Veranschlagte Kosten des Bauwerkes	Mill. EUR	36 800	5 937	8 947	697	1 206	115
darunter: Errichtung neuer Gebäude							
Wohngebäude	Anzahl	142 138	19 024	27 896	2 824	7 303	496
davon mit 1 Wohnung	Anzahl	120 596	14 758	23 393	2 604	6 807	448
2 Wohnungen	Anzahl	12 654	2 443	2 381	125	387	24
3 oder mehr Wohnungen	Anzahl	8 759	1 798	2 105	94	107	24
darin Wohnungen	Anzahl	69 780	13 314	17 965	1 527	667	361
Wohnheime	Anzahl	129	25	17	1	2	-
darin Wohnungen	Anzahl	896	442	68	-	-	-
Rauminhalt	1 000 m ³	138 672	21 413	32 427	2 473	4 998	448
Wohnungen	Anzahl	126 580	33 400	46 188	4 381	8 248	857
darunter: Eigentumswohnungen	Anzahl	39 077	10 854	11 674	412	231	139
Sonstige Wohneinheiten	Anzahl	4 698	468	991	1	147	37
Wohnfläche in Wohnungen	1 000 m ²	25 363	3 886	5 394	484	971	94
je Wohnung	m ²	200	116	117	110	118	109
Veranschlagte Kosten des Bauwerkes	Mill. EUR	31 553	5 106	7 820	540	1 015	100
je m ³ Rauminhalt	EUR	228	238	241	218	203	222
je m ² Wohnfläche	EUR	1 244	1 314	1 450	1 117	1 046	1 064
Nichtwohngebäude insgesamt ¹⁾							
Gebäude/Baumaßnahmen	Anzahl	46 672	7 020	11 790	360	1 171	196
Wohnungen	Anzahl	4 840	983	1 014	219	10	- 2
Nutzfläche	1 000 m ²	31 990	4 793	7 337	636	807	339
Veranschlagte Kosten des Bauwerkes	Mill. EUR	24 996	4 077	6 118	903	658	236
darunter: Errichtung neuer Gebäude							
Nichtwohngebäude	Anzahl	29 440	3 822	8 561	229	691	123
Rauminhalt	1 000 m ³	191 001	27 665	42 457	4 502	5 270	2 316
Nutzfläche	1 000 m ²	27 973	3 956	6 628	582	709	317
Wohnungen	Anzahl	4 143	646	965	276	68	2
Veranschlagte Kosten des Bauwerkes	Mill. EUR	19 287	2 876	4 916	774	468	204
davon: Öffentliche Bauherren ³⁾	Mill. EUR	3 699	595	906	137	106	35
Nichtöffentl. Bauherren ⁴⁾	Mill. EUR	15 588	2 281	4 010	638	362	169
Fertigteilbau ⁵⁾							
Wohngebäude	Anzahl	19 198	4 039	4 065	430	1 130	8
davon mit 1 Wohnung	Anzahl	17 382	3 511	3 768	406	1 066	6
2 Wohnungen	Anzahl	1 567	467	267	22	54	2
3 oder mehr Wohnungen	Anzahl	233	55	27	2	10	-
darin Wohnungen	Anzahl	1 456	383	101	7	44	-
Wohnheime	Anzahl	16	6	3	-	-	-
darin Wohnungen	Anzahl	365	268	-	-	-	-
Rauminhalt	1 000 m ³	15 018	3 436	3 455	286	702	6
Wohnungen	Anzahl	22 337	5 096	4 403	457	1 218	10
darunter: Eigentumswohnungen	Anzahl	484	217	50	-	23	-
Wohnfläche in Wohnungen	1 000 m ²	2 786	620	588	57	144	1
je Wohnung	m ²	124	122	133	125	118	132
Veranschlagte Kosten des Bauwerkes	Mill. EUR	3 586	854	859	69	157	1
je m ³ Rauminhalt	EUR	239	248	249	240	224	241
je m ² Wohnfläche	EUR	1 287	1 376	1 462	1 197	1 091	1 094
Nichtwohngebäude	Anzahl	9 948	1 181	2 576	53	233	39
Rauminhalt	1 000 m ³	97 205	12 519	19 706	1 672	3 062	730
Nutzfläche	1 000 m ²	12 741	1 627	2 776	166	355	121
Wohnungen	Anzahl	407	78	61	5	5	-
Veranschlagte Kosten des Bauwerkes	Mill. EUR	7 323	890	1 687	236	162	41

¹⁾ Einschl. Baumaßnahmen an bestehenden Gebäuden.

²⁾ Errichtung neuer Gebäude.

³⁾ Einschl. Organisationen ohne Erwerbszweck.

⁴⁾ Unternehmen und Private Haushalte.

⁵⁾ Im Wohn- bzw. Nichtwohnbau (Errichtung neuer Gebäude) enthalten.

1 Zusammenfassende Übersichten
1.4 Baugenehmigungen 2006

Gegenstand der Nachweisung	Einheit	Hamburg	Hessen	Mecklenburg- Vorpommern	Niedersachsen	Nordrhein- Westfalen	Rheinland-Pfalz
Wohn- und Nichtwohngebäude insgesamt ¹⁾							
Gebäude/Baumaßnahmen	Anzahl	2 461	17 373	4 773	26 894	43 825	15 225
Wohnungen	Anzahl	3 832	17 202	5 847	23 672	49 987	14 201
Sonstige Wohneinheiten	Anzahl	2	190	110	536	2 044	- 2
Wohnfläche	1 000 m ²	426	2 038	563	3 076	5 928	1 851
Nutzfläche	1 000 m ²	527	2 914	384	4 266	5 913	1 966
Rauminhalt ²⁾	1 000 m ³	5 018	22 454	4 194	33 368	63 169	17 801
Veranschlagte Kosten des Bauwerkes	Mill. EUR	1 021	4 853	845	4 879	10 717	3 452
Wohngebäude insgesamt ¹⁾							
Gebäude/Baumaßnahmen	Anzahl	2 241	13 636	4 247	21 538	37 956	12 562
Wohnungen	Anzahl	3 708	16 824	5 693	23 398	49 211	13 699
Sonstige Wohneinheiten	Anzahl	-	101	76	536	1 616	- 2
Wohnfläche	1 000 m ²	417	1 998	553	3 049	5 848	1 820
Veranschlagte Kosten des Bauwerkes	Mill. EUR	553	2 503	599	3 094	6 994	2 316
darunter: Errichtung neuer Gebäude							
Wohngebäude	Anzahl	1 690	8 978	3 507	15 884	28 403	8 854
davon mit 1 Wohnung	Anzahl	1 392	6 908	3 070	14 071	24 208	7 302
2 Wohnungen	Anzahl	66	1 370	228	1 182	2 277	1 176
3 oder mehr Wohnungen	Anzahl	232	693	207	619	1 885	376
darin Wohnungen	Anzahl	1 965	4 809	1 534	4 554	15 465	2 476
Wohnheime	Anzahl	-	7	2	12	33	-
darin Wohnungen	Anzahl	-	276	-	-	23	-
Rauminhalt	1 000 m ³	1 938	9 069	2 327	13 427	27 746	8 598
Wohnungen	Anzahl	3 489	14 733	5 060	20 989	44 250	12 130
darunter: Eigentumswohnungen	Anzahl	741	3 042	606	2 377	6 838	593
Sonstige Wohneinheiten	Anzahl	-	28	90	486	1 422	4
Wohnfläche in Wohnungen	1 000 m ²	373	1 690	494	2 654	5 117	1 588
je Wohnung	m ²	107	115	98	126	116	131
Veranschlagte Kosten des Bauwerkes	Mill. EUR	486	2 096	506	2 732	6 236	1 999
je m ³ Rauminhalt	EUR	251	231	217	203	225	233
je m ² Wohnfläche	EUR	1 303	1 240	1 023	1 030	1 219	1 259
Nichtwohngebäude insgesamt ¹⁾							
Gebäude/Baumaßnahmen	Anzahl	220	3 737	526	5 356	5 869	2 663
Wohnungen	Anzahl	124	378	154	274	776	502
Nutzfläche	1 000 m ²	459	2 320	334	3 755	5 337	1 516
Veranschlagte Kosten des Bauwerkes	Mill. EUR	469	2 350	246	1 785	3 724	1 137
darunter: Errichtung neuer Gebäude							
Nichtwohngebäude	Anzahl	150	1 841	364	3 748	3 808	1 507
Rauminhalt	1 000 m ³	3 081	13 385	1 866	19 941	35 423	9 203
Nutzfläche	1 000 m ²	420	2 037	3 097	3 225	4 724	1 311
Wohnungen	Anzahl	121	280	144	240	648	456
Veranschlagte Kosten des Bauwerkes	Mill. EUR	412	1 816	187	1 350	3 106	818
davon: Öffentliche Bauherren ³⁾	Mill. EUR	59	427	45	225	459	147
Nichtöffentl. Bauherren ⁴⁾	Mill. EUR	352	1 388	142	1 125	2 647	672
Fertigteilbau ⁵⁾							
Wohngebäude	Anzahl	49	1 824	513	972	2 439	1 717
davon mit 1 Wohnung	Anzahl	40	1 480	480	921	2 250	1 576
2 Wohnungen	Anzahl	3	294	19	44	164	127
3 oder mehr Wohnungen	Anzahl	6	48	14	6	23	14
darin Wohnungen	Anzahl	85	355	87	29	117	45
Wohnheime	Anzahl	-	2	-	1	2	-
darin Wohnungen	Anzahl	-	97	-	-	-	-
Rauminhalt	1 000 m ³	66	1 597	274	669	1 844	1 315
Wohnungen	Anzahl	131	2 520	605	1 038	2 695	1 875
darunter: Eigentumswohnungen	Anzahl	30	97	19	5	35	-
Wohnfläche in Wohnungen	1 000 m ²	13	296	60	136	349	246
je Wohnung	m ²	96	118	99	131	130	131
Veranschlagte Kosten des Bauwerkes	Mill. EUR	20	379	60	141	423	317
je m ³ Rauminhalt	EUR	310	237	219	211	229	241
je m ² Wohnfläche	EUR	1 618	1 279	1 006	1 040	1 212	1 290
Nichtwohngebäude	Anzahl	66	1 036	105	984	1 397	679
Rauminhalt	1 000 m ³	1 867	10 272	907	6 771	19 994	5 946
Nutzfläche	1 000 m ²	227	1 463	129	1 065	2 276	782
Wohnungen	Anzahl	-	111	3	22	58	20
Veranschlagte Kosten des Bauwerkes	Mill. EUR	150	1 293	60	392	1 256	326

¹⁾ Einschl. Baumaßnahmen an bestehenden Gebäuden.

²⁾ Errichtung neuer Gebäude.

³⁾ Einschl. Organisationen ohne Erwerbszweck.

⁴⁾ Unternehmen und Private Haushalte.

⁵⁾ Im Wohn- bzw. Nichtwohnbau (Errichtung neuer Gebäude) enthalten.

1 Zusammenfassende Übersichten
1.4 Baugenehmigungen 2006

Gegenstand der Nachweisung	Einheit	Saarland	Sachsen	Sachsen-Anhalt	Schleswig-Holstein	Thüringen
Wohn- und Nichtwohngebäude insgesamt ¹⁾						
Gebäude/Baumaßnahmen	Anzahl	2 524	11 085	5 402	10 816	5 659
Wohnungen	Anzahl	2 080	7 365	4 039	9 708	3 802
Sonstige Wohneinheiten	Anzahl	37	726	- 18	554	190
Wohnfläche	1 000 m ²	277	951	480	1 133	485
Nutzfläche	1 000 m ²	303	1 238	792	1 412	822
Rauminhalt ²⁾	1 000 m ³	3 033	9 753	7 850	12 611	6 453
Veranschlagte Kosten des Bauwerkes	Mill. EUR	683	2 153	1 064	2 024	1 211
Wohngebäude insgesamt ¹⁾						
Gebäude/Baumaßnahmen	Anzahl	1 976	8 353	4 240	8 910	4 243
Wohnungen	Anzahl	2 072	7 328	3 978	9 512	3 696
Sonstige Wohneinheiten	Anzahl	37	557	- 9	536	156
Wohnfläche	1 000 m ²	275	939	475	1 114	475
Veranschlagte Kosten des Bauwerkes	Mill. EUR	357	1 148	501	1 259	574
darunter: Errichtung neuer Gebäude						
Wohngebäude	Anzahl	1 265	4 563	2 698	6 440	2 313
davon mit 1 Wohnung	Anzahl	1 079	4 170	2 530	5 770	2 086
2 Wohnungen	Anzahl	135	258	98	364	140
3 oder mehr Wohnungen	Anzahl	50	125	70	288	86
darin Wohnungen	Anzahl	369	1 086	649	2 366	673
Wohnheime	Anzahl	1	10	-	18	1
darin Wohnungen	Anzahl	83	3	-	-	1
Rauminhalt	1 000 m ³	1 308	3 660	1 872	5 112	1 857
Wohnungen	Anzahl	1 801	5 775	3 375	8 864	3 040
darunter: Eigentumswohnungen	Anzahl	252	423	61	619	215
Sonstige Wohneinheiten	Anzahl	37	521	-	459	7
Wohnfläche in Wohnungen	1 000 m ²	229	684	382	977	346
je Wohnung	m ²	127	119	113	110	114
Veranschlagte Kosten des Bauwerkes	Mill. EUR	298	753	374	1 099	393
je m ³ Rauminhalt	EUR	228	206	200	215	212
je m ² Wohnfläche	EUR	1 305	1 100	980	1 125	1 135
Nichtwohngebäude insgesamt ¹⁾						
Gebäude/Baumaßnahmen	Anzahl	548	2 732	1 162	1 906	1 416
Wohnungen	Anzahl	8	37	61	196	106
Nutzfläche	1 000 m ²	285	1 158	840	1 286	788
Veranschlagte Kosten des Bauwerkes	Mill. EUR	326	1 005	564	765	637
darunter: Errichtung neuer Gebäude						
Nichtwohngebäude	Anzahl	273	1 529	717	1 299	778
Rauminhalt	1 000 m ³	1 726	6 094	5 978	7 499	4 596
Nutzfläche	1 000 m ²	210	991	764	1 148	643
Wohnungen	Anzahl	9	62	31	154	41
Veranschlagte Kosten des Bauwerkes	Mill. EUR	222	642	443	586	467
davon: Öffentliche Bauherren ³⁾	Mill. EUR	17	181	88	118	154
Nichtöffentl. Bauherren ⁴⁾	Mill. EUR	204	461	355	468	314
Fertigteilbau ⁵⁾						
Wohngebäude	Anzahl	183	582	219	718	310
davon mit 1 Wohnung	Anzahl	169	543	206	674	286
2 Wohnungen	Anzahl	14	34	7	26	23
3 oder mehr Wohnungen	Anzahl	-	5	6	16	1
darin Wohnungen	Anzahl	-	24	71	104	4
Wohnheime	Anzahl	-	-	-	2	-
darin Wohnungen	Anzahl	-	-	-	-	-
Rauminhalt	1 000 m ³	141	391	147	481	208
Wohnungen	Anzahl	197	635	291	830	336
darunter: Eigentumswohnungen	Anzahl	-	-	3	5	-
Wohnfläche in Wohnungen	1 000 m ²	26	78	31	93	39
je Wohnung	m ²	133	123	106	112	117
Veranschlagte Kosten des Bauwerkes	Mill. EUR	34	88	33	103	48
je m ³ Rauminhalt	EUR	240	226	223	215	229
je m ² Wohnfläche	EUR	1 293	1 133	1 062	1 114	1 214
Nichtwohngebäude	Anzahl	73	560	230	432	304
Rauminhalt	1 000 m ³	1 191	2 608	3 388	3 916	2 658
Nutzfläche	1 000 m ²	127	395	365	530	337
Wohnungen	Anzahl	-	2	1	40	1
Veranschlagte Kosten des Bauwerkes	Mill. EUR	56	214	173	201	185

¹⁾ Einschl. Baumaßnahmen an bestehenden Gebäuden.

²⁾ Errichtung neuer Gebäude.

³⁾ Einschl. Organisationen ohne Erwerbszweck.

⁴⁾ Unternehmen und Private Haushalte.

⁵⁾ Im Wohn- bzw. Nichtwohnbau (Errichtung neuer Gebäude) enthalten.

1 Zusammenfassende Übersichten
1.5 Baufertigstellungen 2006

Gegenstand der Nachweisung	Einheit	Deutschland	Baden- Württemberg	Bayern	Berlin	Brandenburg	Bremen
Wohn- und Nichtwohngebäude insgesamt ¹⁾							
Gebäude/Baumaßnahmen	Anzahl	246 385	35 944	49 606	3 397	11 094	1 038
Wohnungen	Anzahl	249 436	37 162	57 530	3 126	10 685	1 438
Sonstige Wohneinheiten	Anzahl	6 173	1 116	631	109	200	49
Wohnfläche	1 000 m ²	29 789	4 591	6 367	432	1 224	133
Nutzfläche	1 000 m ²	36 159	5 784	8 749	506	830	368
Rauminhalt ²⁾	1 000 m ³	308 059	45 887	73 654	4 249	9 420	2 319
Veranschlagte Kosten des Bauwerkes	Mill. EUR	61 516	9 888	15 959	1 034	1 914	440
Wohngebäude insgesamt ¹⁾							
Gebäude/Baumaßnahmen	Anzahl	203 681	29 461	39 151	3 102	10 043	836
Wohnungen	Anzahl	245 106	36 167	56 614	3 089	10 556	1 408
Sonstige Wohneinheiten	Anzahl	5 328	910	581	109	- 26	49
Wohnfläche	1 000 m ²	29 384	4 492	6 279	427	1 210	132
Veranschlagte Kosten des Bauwerkes	Mill. EUR	36 727	5 899	9 160	533	1 293	140
darunter: Errichtung neuer Gebäude							
Wohngebäude	Anzahl	146 303	20 549	27 826	2 303	8 018	607
davon mit 1 Wohnung	Anzahl	124 411	16 422	22 639	2 175	7 424	534
2 Wohnungen	Anzahl	12 829	2 412	2 557	77	458	35
3 oder mehr Wohnungen	Anzahl	8 897	1 683	2 605	50	132	38
darin Wohnungen	Anzahl	69 616	11 717	22 693	452	936	769
Wohnheime	Anzahl	166	32	25	1	4	-
darin Wohnungen	Anzahl	952	343	252	-	-	-
Rauminhalt	1 000 m ³	139 779	21 825	33 032	1 693	5 384	572
Wohnungen	Anzahl	220 637	33 306	50 698	2 781	9 276	1 373
darunter: Eigentumswohnungen	Anzahl	41 622	9 799	15 209	267	482	232
Sonstige Wohneinheiten	Anzahl	5 239	626	927	109	87	37
Wohnfläche in Wohnungen	1 000 m ²	25 498	3 971	5 480	331	1 049	121
je Wohnung	m ²	116	119	108	119	113	88
Veranschlagte Kosten des Bauwerkes	Mill. EUR	31 742	5 172	8 025	367	1 100	129
je m ³ Rauminhalt	EUR	227	237	243	217	204	226
je m ² Wohnfläche	EUR	1 245	1 302	1 464	1 111	1 049	1 073
Nichtwohngebäude insgesamt ¹⁾							
Gebäude/Baumaßnahmen	Anzahl	42 704	6 483	10 455	295	1 051	202
Wohnungen	Anzahl	4 330	995	916	37	129	30
Nutzfläche	1 000 m ²	30 347	4 247	7 427	455	670	343
Veranschlagte Kosten des Bauwerkes	Mill. EUR	24 789	3 989	6 799	501	621	300
darunter: Errichtung neuer Gebäude							
Nichtwohngebäude	Anzahl	26 799	3 492	7 622	180	611	134
Rauminhalt	1 000 m ³	168 279	24 062	40 622	2 556	4 036	1 747
Nutzfläche	1 000 m ²	26 220	3 593	6 783	427	560	304
Wohnungen	Anzahl	3 938	849	907	69	129	31
Veranschlagte Kosten des Bauwerkes	Mill. EUR	19 528	2 868	5 742	412	448	244
davon: Öffentliche Bauherren ³⁾	Mill. EUR	4 399	791	1 211	103	156	55
Nichtöffentl. Bauherren ⁴⁾	Mill. EUR	15 129	2 077	4 530	309	292	189
Fertigteilbau ⁵⁾							
Wohngebäude	Anzahl	19 144	4 193	3 558	397	1 413	14
davon mit 1 Wohnung	Anzahl	17 412	3 724	3 262	375	1 316	13
2 Wohnungen	Anzahl	1 471	415	236	20	83	1
3 oder mehr Wohnungen	Anzahl	250	51	55	2	14	-
darin Wohnungen	Anzahl	2 185	275	607	6	59	-
Wohnheime	Anzahl	11	3	5	-	-	-
darin Wohnungen	Anzahl	161	35	116	-	-	-
Rauminhalt	1 000 m ³	14 911	3 511	3 184	255	860	11
Wohnungen	Anzahl	22 700	4 864	4 457	421	1 541	15
darunter: Eigentumswohnungen	Anzahl	908	231	181	9	38	-
Wohnfläche in Wohnungen	1 000 m ²	2 765	632	538	51	176	2
je Wohnung	m ²	122	130	121	121	114	154
Veranschlagte Kosten des Bauwerkes	Mill. EUR	3 519	863	792	60	192	2
je m ³ Rauminhalt	EUR	236	246	249	234	224	216
je m ² Wohnfläche	EUR	1 273	1 366	1 472	1 166	1 093	1 029
Nichtwohngebäude	Anzahl	9 152	1 114	2 066	48	205	42
Rauminhalt	1 000 m ³	78 398	9 706	14 391	879	1 647	762
Nutzfläche	1 000 m ²	11 206	1 304	2 128	132	212	122
Wohnungen	Anzahl	407	97	126	-	6	20
Veranschlagte Kosten des Bauwerkes	Mill. EUR	6 392	669	1 244	73	153	53

¹⁾ Einschl. Baumaßnahmen an bestehenden Gebäuden.

²⁾ Errichtung neuer Gebäude.

³⁾ Einschl. Organisationen ohne Erwerbszweck.

⁴⁾ Unternehmen und Private Haushalte.

⁵⁾ Im Wohn- bzw. Nichtwohnbau (Errichtung neuer Gebäude) enthalten.

1 Zusammenfassende Übersichten
1.5 Baufertigstellungen 2006

Gegenstand der Nachweisung	Einheit	Hamburg	Hessen	Mecklenburg- Vorpommern	Niedersachsen	Nordrhein- Westfalen	Rheinland-Pfalz
Wohn- und Nichtwohngebäude insgesamt ¹⁾							
Gebäude/Baumaßnahmen	Anzahl	2 750	16 610	4 650	28 758	41 653	16 246
Wohnungen	Anzahl	4 278	17 353	5 698	24 593	46 816	14 660
Sonstige Wohneinheiten	Anzahl	-	86	69	264	2 723	29
Wohnfläche	1 000 m ²	459	2 047	547	3 248	5 579	1 906
Nutzfläche	1 000 m ²	776	2 970	420	4 361	5 292	2 000
Rauminhalt ²⁾	1 000 m ³	7 317	21 520	4 100	31 812	53 463	17 285
Veranschlagte Kosten des Bauwerkes	Mill. EUR	1 447	4 976	896	4 984	9 768	3 486
Wohngebäude insgesamt ¹⁾							
Gebäude/Baumaßnahmen	Anzahl	2 471	13 214	4 165	23 525	36 600	13 487
Wohnungen	Anzahl	4 158	16 887	5 649	24 270	46 036	14 390
Sonstige Wohneinheiten	Anzahl	-	86	33	251	2 525	28
Wohnfläche	1 000 m ²	448	2 010	542	3 221	5 508	1 887
Veranschlagte Kosten des Bauwerkes	Mill. EUR	632	2 474	581	3 249	6 623	2 369
darunter: Errichtung neuer Gebäude							
Wohngebäude	Anzahl	1 882	8 896	3 488	17 721	27 700	9 556
davon mit 1 Wohnung	Anzahl	1 637	7 013	2 998	15 814	23 705	7 908
2 Wohnungen	Anzahl	54	1 182	246	1 341	2 141	1 292
3 oder mehr Wohnungen	Anzahl	191	692	244	557	1 790	354
darin Wohnungen	Anzahl	2 185	5 506	1 648	3 415	13 810	2 108
Wohnheime	Anzahl	-	9	-	9	64	2
darin Wohnungen	Anzahl	-	61	-	6	27	214
Rauminhalt	1 000 m ³	2 188	9 236	2 264	14 215	26 743	8 950
Wohnungen	Anzahl	3 930	14 944	5 138	21 917	41 824	12 814
darunter: Eigentumswohnungen	Anzahl	904	3 386	811	1 902	5 938	1 059
Sonstige Wohneinheiten	Anzahl	-	52	14	228	2 405	29
Wohnfläche in Wohnungen	1 000 m ²	398	1 717	486	2 839	4 842	1 642
je Wohnung	m ²	101	115	95	130	116	128
Veranschlagte Kosten des Bauwerkes	Mill. EUR	553	2 102	497	2 886	5 961	2 047
je m ³ Rauminhalt	EUR	253	228	219	203	223	229
je m ² Wohnfläche	EUR	1 389	1 224	1 021	1 017	1 231	1 247
Nichtwohngebäude insgesamt ¹⁾							
Gebäude/Baumaßnahmen	Anzahl	279	3 396	485	5 233	5 053	2 759
Wohnungen	Anzahl	120	466	49	323	780	270
Nutzfläche	1 000 m ²	694	2 374	371	3 792	4 536	1 511
Veranschlagte Kosten des Bauwerkes	Mill. EUR	815	2 502	315	1 736	3 144	1 117
darunter: Errichtung neuer Gebäude							
Nichtwohngebäude	Anzahl	191	1 744	320	3 634	3 261	1 528
Rauminhalt	1 000 m ³	5 128	12 284	1 836	17 597	26 720	8 336
Nutzfläche	1 000 m ²	631	2 052	345	2 918	3 977	1 242
Wohnungen	Anzahl	113	408	27	273	604	232
Veranschlagte Kosten des Bauwerkes	Mill. EUR	735	2 037	255	1 357	2 611	793
davon: Öffentliche Bauherren ³⁾	Mill. EUR	44	556	114	275	444	158
Nichtöffentl. Bauherren ⁴⁾	Mill. EUR	690	1 481	142	1 082	2 167	634
Fertigteilbau ⁵⁾							
Wohngebäude	Anzahl	72	1 810	488	1 062	2 320	1 971
davon mit 1 Wohnung	Anzahl	67	1 537	454	997	2 133	1 801
2 Wohnungen	Anzahl	2	231	27	49	156	155
3 oder mehr Wohnungen	Anzahl	3	41	7	16	30	15
darin Wohnungen	Anzahl	16	506	108	88	208	219
Wohnheime	Anzahl	-	1	-	-	1	-
darin Wohnungen	Anzahl	-	10	-	-	-	-
Rauminhalt	1 000 m ³	54	1 629	272	748	1 729	1 442
Wohnungen	Anzahl	87	2 515	616	1 183	2 653	2 330
darunter: Eigentumswohnungen	Anzahl	8	206	95	48	40	18
Wohnfläche in Wohnungen	1 000 m ²	11	297	59	152	329	278
je Wohnung	m ²	124	118	96	128	124	119
Veranschlagte Kosten des Bauwerkes	Mill. EUR	13	373	61	155	394	343
je m ³ Rauminhalt	EUR	240	229	223	207	228	238
je m ² Wohnfläche	EUR	1 196	1 254	1 023	1 023	1 196	1 233
Nichtwohngebäude	Anzahl	78	982	105	1 081	1 246	714
Rauminhalt	1 000 m ³	3 370	8 592	969	6 684	13 708	5 194
Nutzfläche	1 000 m ²	330	1 436	196	1 012	1 958	706
Wohnungen	Anzahl	1	56	-	18	37	17
Veranschlagte Kosten des Bauwerkes	Mill. EUR	248	1 286	78	403	1 070	339

¹⁾ Einschl. Baumaßnahmen an bestehenden Gebäuden.

²⁾ Errichtung neuer Gebäude.

³⁾ Einschl. Organisationen ohne Erwerbszweck.

⁴⁾ Unternehmen und Private Haushalte.

⁵⁾ Im Wohn- bzw. Nichtwohnbau (Errichtung neuer Gebäude) enthalten.

1 Zusammenfassende Übersichten
1.5 Baufertigstellungen 2006

Gegenstand der Nachweisung	Einheit	Saarland	Sachsen	Sachsen-Anhalt	Schleswig-Holstein	Thüringen
Wohn- und Nichtwohngebäude insgesamt ¹⁾						
Gebäude/Baumaßnahmen	Anzahl	2 438	10 109	5 574	10 747	5 771
Wohnungen	Anzahl	2 117	6 484	3 834	9 794	3 868
Sonstige Wohneinheiten	Anzahl	53	384	63	380	17
Wohnfläche	1 000 m ²	274	843	500	1 140	500
Nutzfläche	1 000 m ²	242	1 053	725	1 379	703
Rauminhalt ²⁾	1 000 m ³	2 583	8 751	7 039	13 016	5 643
Veranschlagte Kosten des Bauwerkes	Mill. EUR	548	1 947	1 058	1 990	1 182
Wohngebäude insgesamt ¹⁾						
Gebäude/Baumaßnahmen	Anzahl	1 934	7 826	4 447	9 021	4 398
Wohnungen	Anzahl	2 095	6 450	3 842	9 708	3 787
Sonstige Wohneinheiten	Anzahl	53	361	71	260	37
Wohnfläche	1 000 m ²	272	835	499	1 129	493
Veranschlagte Kosten des Bauwerkes	Mill. EUR	344	1 075	519	1 250	585
darunter: Errichtung neuer Gebäude						
Wohngebäude	Anzahl	1 241	4 455	2 914	6 655	2 492
davon mit 1 Wohnung	Anzahl	1 030	4 080	2 757	6 028	2 247
2 Wohnungen	Anzahl	150	256	98	372	158
3 oder mehr Wohnungen	Anzahl	60	111	58	247	85
darin Wohnungen	Anzahl	454	698	400	2 147	678
Wohnheime	Anzahl	1	8	1	8	2
darin Wohnungen	Anzahl	5	-	-	44	-
Rauminhalt	1 000 m ³	1 270	3 396	1 956	5 083	1 973
Wohnungen	Anzahl	1 789	5 290	3 353	8 963	3 241
darunter: Eigentumswohnungen	Anzahl	258	287	133	731	224
Sonstige Wohneinheiten	Anzahl	53	310	65	265	32
Wohnfläche in Wohnungen	1 000 m ²	226	635	400	993	367
je Wohnung	m ²	126	120	119	111	113
Veranschlagte Kosten des Bauwerkes	Mill. EUR	291	702	395	1 096	418
je m ³ Rauminhalt	EUR	229	207	202	216	212
je m ² Wohnfläche	EUR	1 287	1 106	987	1 103	1 138
Nichtwohngebäude insgesamt ¹⁾						
Gebäude/Baumaßnahmen	Anzahl	504	2 283	1 127	1 726	1 373
Wohnungen	Anzahl	22	34	- 8	86	81
Nutzfläche	1 000 m ²	231	976	770	1 309	642
Veranschlagte Kosten des Bauwerkes	Mill. EUR	203	872	539	739 589	597
darunter: Errichtung neuer Gebäude						
Nichtwohngebäude	Anzahl	261	1 258	697	1 142	724
Rauminhalt	1 000 m ³	1 313	5 355	5 083	7 934	3 670
Nutzfläche	1 000 m ²	168	851	673	1 186	509
Wohnungen	Anzahl	26	91	17	113	49
Veranschlagte Kosten des Bauwerkes	Mill. EUR	130	550	376	595	376
davon: Öffentliche Bauherren ³⁾	Mill. EUR	48	136	69	102	136
Nichtöffentl. Bauherren ⁴⁾	Mill. EUR	82	413	307	492	240
Fertigteilbau ⁵⁾						
Wohngebäude	Anzahl	147	542	214	663	280
davon mit 1 Wohnung	Anzahl	133	506	208	628	258
2 Wohnungen	Anzahl	14	35	5	22	20
3 oder mehr Wohnungen	Anzahl	-	1	1	12	2
darin Wohnungen	Anzahl	-	3	11	70	9
Wohnheime	Anzahl	-	-	-	1	-
darin Wohnungen	Anzahl	-	-	-	-	-
Rauminhalt	1 000 m ³	112	351	135	431	189
Wohnungen	Anzahl	161	579	229	742	307
darunter: Eigentumswohnungen	Anzahl	-	3	-	26	5
Wohnfläche in Wohnungen	1 000 m ²	21	69	28	85	36
je Wohnung	m ²	132	120	123	114	117
Veranschlagte Kosten des Bauwerkes	Mill. EUR	26	79	30	93	43
je m ³ Rauminhalt	EUR	237	225	225	215	230
je m ² Wohnfläche	EUR	1 248	1 139	1 079	1 090	1 210
Nichtwohngebäude	Anzahl	78	446	239	452	256
Rauminhalt	1 000 m ³	259	2 284	2 749	4 961	2 246
Nutzfläche	1 000 m ²	42	344	345	6 663	274
Wohnungen	Anzahl	-	2	2	23	2
Veranschlagte Kosten des Bauwerkes	Mill. EUR	18	173	145	314	127

¹⁾ Einschl. Baumaßnahmen an bestehenden Gebäuden.

²⁾ Errichtung neuer Gebäude.

³⁾ Einschl. Organisationen ohne Erwerbszweck.

⁴⁾ Unternehmen und Private Haushalte.

⁵⁾ Im Wohn- bzw. Nichtwohnbau (Errichtung neuer Gebäude) enthalten.

2 Genehmigte Bauvorhaben im Hochbau 2006
2.1 Insgesamt (einschl. Baumaßnahmen an bestehenden Gebäuden)
2.1.1 Genehmigungen im Wohn- und Nichtwohnbau nach Bauherren ^{*)}

Deutschland

Bauherr	Gebäude/ Baumaß- nahmen	Nutz- fläche	Wohnungen	darin Wohn- fläche	Sonstige Wohn- einheiten	darin Wohn- fläche	Wohn- räume	Veranschl. Kosten des Bauwerkes
	Anzahl	1 000 m²	Anzahl	1 000 m²	Anzahl	1 000 m²	Anzahl	1 000 EUR
Wohn- und Nichtwohngebäude	247 986	37 513	247 793	29 731	6 525	200	1 274 245	61 796 505
Wohngebäude	201 314	5 523	242 953	29 279	5 617	175	1 256 170	36 800 289
davon:								
Öffentliche Bauherren	421	15	1 382	96	260	3	4 542	146 934
Unternehmen	37 211	1 251	82 493	8 203	2 307	75	359 496	10 156 601
davon:								
Wohnungsunternehmen	30 495	1 118	70 214	6 944	1 018	35	304 588	8 546 932
Immobilienfonds	458	8	1 040	98	7	- 0	4 232	109 166
Sonstige Unternehmen (ohne Wohnungsunternehmen)	6 258	125	11 239	1 161	1 282	41	50 676	1 500 503
Private Haushalte	163 208	4 225	157 117	20 857	557	21	883 391	26 178 306
Organisation ohne Erwerbszweck	474	31	1 961	123	2 493	76	8 741	318 448
Nichtwohngebäude	46 672	31 990	4 840	452	908	24	18 075	24 996 216
davon:								
Öffentliche Bauherren	4 121	2 146	1	- 6	17	1	- 283	3 942 601
Unternehmen	32 188	26 964	3 173	304	536	14	12 019	17 940 922
davon:								
Land- und Forstwirtschaft, Fischerei	10 128	5 108	424	44	31	1	1 899	1 514 843
Produzierendes Gewerbe	8 171	8 325	437	53	- 18	- 0	1 966	5 216 810
Handel, Kreditinstitute, Ver- sicherungsgewerbe und Dienst- leistungen sowie Verkehr und Nachrichtenübermittlung	13 889	13 531	2 312	208	523	14	8 154	11 209 269
darunter: Immobilienfonds	353	706	47	4	96	2	245	605 834
Private Haushalte	7 906	1 734	1 368	149	9	0	5 729	1 342 735
Organisation ohne Erwerbszweck	2 457	1 146	298	4	346	9	610	1 769 958

^{*)} Einschl. Fertigteilbau.

2 Genehmigte Bauvorhaben im Hochbau 2006
2.1 Insgesamt (einschl. Baumaßnahmen an bestehenden Gebäuden)
2.1.1 Genehmigungen im Wohn- und Nichtwohnbau nach Bauherren *)

Früheres Bundesgebiet

Bauherr	Gebäude/ Baumaß- nahmen	Nutz- fläche	Wohnungen	darin Wohn- fläche	Sonstige Wohn- einheiten	darin Wohn- fläche	Wohn- räume	Veranschl. Kosten des Bauwerkes
	Anzahl	1 000 m²	Anzahl	1 000 m²	Anzahl	1 000 m²	Anzahl	1 000 EUR
Wohn- und Nichtwohngebäude	206 661	32 632	212 344	25 569	5 296	162	1 100 720	53 059 578
Wohngebäude	167 356	5 206	208 091	25 163	4 681	147	1 084 267	32 075 240
davon:								
Öffentliche Bauherren	312	15	871	64	248	8	3 343	101 469
Unternehmen	32 498	1 253	75 284	7 473	1 673	52	330 304	9 153 526
davon:								
Wohnungsunternehmen	27 229	1 113	65 529	6 455	787	27	285 566	7 824 258
Immobilienfonds	297	10	771	69	-	-	3 135	78 834
Sonstige Unternehmen (ohne Wohnungsunternehmen)	4 972	130	8 984	949	886	26	41 603	1 250 434
Private Haushalte	134 179	3 909	130 365	17 530	546	20	743 493	22 550 825
Organisation ohne Erwerbszweck	367	29	1 571	95	2 214	66	7 127	269 420
Nichtwohngebäude	39 305	27 427	4 253	406	615	15	16 453	20 984 338
davon:								
Öffentliche Bauherren	3 184	1 713	- 21	- 5	- 18	- 0	- 305	3 145 296
Unternehmen	27 888	23 184	3 018	287	316	7	11 599	15 196 279
davon:								
Land- und Forstwirtschaft, Fischerei	9 527	4 696	404	42	29	1	1 809	1 396 501
Produzierendes Gewerbe	6 834	6 770	390	49	- 24	- 1	1 778	4 337 577
Handel, Kreditinstitute, Ver- sicherungsgewerbe und Dienst- leistungen sowie Verkehr und Nachrichtenübermittlung	11 527	11 719	2 224	196	311	7	8 012	9 462 201
darunter: Immobilienfonds	287	635	66	5	96	2	307	541 555
Private Haushalte	6 221	1 582	1 123	121	- 7	- 0	4 646	1 198 107
Organisation ohne Erwerbszweck	2 012	948	133	3	324	9	513	1 444 656

*) Einschl. Fertigteilbau.

2 Genehmigte Bauvorhaben im Hochbau 2006
2.1 Insgesamt (einschl. Baumaßnahmen an bestehenden Gebäuden)
2.1.1 Genehmigungen im Wohn- und Nichtwohnbau nach Bauherren *)

Neue Länder und Berlin

Bauherr	Gebäude/ Baumaß- nahmen	Nutz- fläche	Wohnungen	darin Wohn- fläche	Sonstige Wohn- einheiten	darin Wohn- fläche	Wohn- räume	Veranschl. Kosten des Bauwerkes
	Anzahl	1 000 m²	Anzahl	1 000 m²	Anzahl	1 000 m²	Anzahl	1 000 EUR
Wohn- und Nichtwohngebäude	41 325	4 881	35 449	4 162	1 229	37	173 525	8 736 927
Wohngebäude	33 958	317	34 862	4 116	936	28	171 903	4 725 049
davon:								
Öffentliche Bauherren	109	0	511	32	12	- 5	1 199	45 465
Unternehmen	4 713	- 2	7 209	730	634	23	29 192	1 003 075
davon:								
Wohnungsunternehmen	3 266	5	4 685	489	231	8	19 022	722 674
Immobilienfonds	161	- 2	269	29	7	- 0	1 097	30 332
Sonstige Unternehmen (ohne Wohnungsunternehmen)	1 286	- 4	2 255	212	396	15	9 073	250 069
Private Haushalte	29 029	316	26 752	3 326	11	1	139 898	3 627 481
Organisation ohne Erwerbszweck	107	2	390	28	279	10	1 614	49 028
Nichtwohngebäude	7 367	4 564	587	46	293	9	1 622	4 011 878
davon:								
Öffentliche Bauherren	937	434	22	- 0	35	1	22	797 305
Unternehmen	4 300	3 780	155	17	220	7	420	2 744 643
davon:								
Land- und Forstwirtschaft, Fischerei	601	412	20	2	2	0	90	118 342
Produzierendes Gewerbe	1 337	1 556	47	4	6	0	188	879 233
Handel, Kreditinstitute, Ver- sicherungsgewerbe und Dienst- leistungen sowie Verkehr und Nachrichtenübermittlung	2 362	1 812	88	12	212	7	142	1 747 068
darunter: Immobilienfonds	66	71	- 19	- 1	-	-	- 62	64 279
Private Haushalte	1 685	152	245	28	16	0	1 083	144 628
Organisation ohne Erwerbszweck	445	198	165	1	22	0	97	325 302

*) Einschl. Fertigteilbau.

2 Genehmigte Bauvorhaben im Hochbau 2006
2.2 Errichtung neuer Gebäude
2.2.1 Genehmigungen im Wohn- und Nichtwohnbau nach Gebäudearten und Bauherren *)

Deutschland

Gebäudeart ----- Bauherr	Gebäude	Raum- inhalt	Nutzfläche	Wohnungen		Sonstige Wohneinheiten		Wohn- räume	Veran- schlagte Kosten des Bauwerkes
				ins- gesamt	Wohn- fläche	ins- gesamt	Wohn- fläche		
	Anzahl	1 000 m ³	1 000 m ²	Anzahl	1 000 m ²	Anzahl	1 000 m ²	Anzahl	1 000 EUR
Wohn- und Nichtwohngebäude	171 578	329 672	34 505	220 723	25 728	5 512	173	1 122 753	50 839 867
Wohngebäude									
Wohngebäude mit 1 Wohnung	120 596	92 970	4 438	120 596	16 965	54	2	725 318	21 015 433
2 Wohnungen	12 654	14 632	735	25 308	2 697	12	0	117 932	3 350 681
3 oder mehr Wohnungen	8 759	29 997	1 293	69 780	5 667	139	4	255 871	6 923 588
Wohnheime	129	1 073	66	896	33	4 493	145	7 930	263 432
Wohngebäude zusammen	142 138	138 672	6 532	216 580	25 363	4 698	152	1 107 051	31 553 134
darunter:									
Gebäude mit Eigentumswohnungen	5 174	17 841	812	39 077	3 383	43	1	150 050	4 086 387
Von den Wohngebäuden entfielen auf									
Öffentliche Bauherren	259	442	25	1 066	73	273	7	3 755	103 857
darunter mit 1 Wohnung	175	122	7	175	23	-	-	1 031	25 899
2 Wohnungen	15	15	1	30	3	-	-	147	3 420
3 oder mehr Wohnungen	55	222	13	628	42	-	-	1 927	53 222
Unternehmen	31 690	40 030	1 624	77 373	7 555	1 832	63	338 513	9 042 263
darunter mit 1 Wohnung	25 275	16 906	643	25 275	3 266	1	0	143 137	3 690 735
2 Wohnungen	1 232	1 423	61	2 464	266	-	-	11 739	326 335
3 oder mehr Wohnungen	5 139	21 254	892	49 403	4 011	92	3	180 606	4 926 505
Von den Unternehmen waren									
Wohnungsunternehmen	26 916	34 266	1 357	67 616	6 533	1 210	40	293 288	7 756 629
Immobilienfonds	360	430	19	901	84	-	-	3 737	89 264
Sonstige Unternehmen (ohne Wohnungsunternehmen)	4 414	5 334	249	8 856	938	622	23	41 488	1 196 370
Private Haushalte	109 975	97 307	4 836	136 553	17 637	557	19	757 635	22 181 273
darunter mit 1 Wohnung	95 078	75 890	3 786	95 078	13 666	53	2	580 725	17 287 397
2 Wohnungen	11 397	13 179	672	22 794	2 426	12	0	105 935	3 017 325
3 oder mehr Wohnungen	3 485	8 122	372	18 622	1 541	30	1	70 072	1 850 220
Organisationen ohne Erwerbszweck	214	893	47	1 588	97	2 036	63	7 148	225 741
darunter mit 1 Wohnung	68	52	3	68	10	-	-	425	11 402
2 Wohnungen	10	14	1	20	3	-	-	111	3 601
3 oder mehr Wohnungen	80	399	16	1 127	73	17	1	3 266	93 641

*) Einschl. Fertigteilbau.

2 Genehmigte Bauvorhaben im Hochbau 2006
2.2 Errichtung neuer Gebäude
2.2.1 Genehmigungen im Wohn- und Nichtwohnbau nach Gebäudearten und Bauherren ^{*)}

Deutschland

Gebäudeart ----- Bauherr	Gebäude	Raum- inhalt	Nutzfläche	Wohnungen		Sonstige Wohneinheiten		Wohn- räume	Veran- schlagte Kosten des Bauwerkes
				ins- gesamt	Wohn- fläche	ins- gesamt	Wohn- fläche		
	Anzahl	1 000 m ³	1 000 m ²	Anzahl	1 000 m ²	Anzahl	1 000 m ²	Anzahl	1 000 EUR
Nichtwohngebäude									
Anstaltsgebäude	551	6 352	1 295	833	35	649	17	2 248	1 665 224
Büro- und Verwaltungsgebäude	1 953	12 986	2 350	582	64	14	0	2 424	2 787 063
Landwirtschaftliche Betriebsgebäude	8 186	27 815	4 609	185	21	26	1	930	1 251 502
Nichtlandwirtschaftliche Betriebsgebäude	16 206	130 943	17 635	2 245	216	-	-	8 736	10 850 492
darunter: Fabrik- und Werkstattgebäude	4 072	38 859	5 052	417	50	-	-	1 954	3 372 559
Handels- und Lagergebäude	7 734	80 373	10 122	1 406	131	-	-	5 324	5 868 266
Hotels und Gaststätten	644	2 164	458	140	12	-	-	466	533 995
Sonstige Nichtwohngebäude	2 544	12 905	2 085	298	29	125	3	1 364	2 732 452
Nichtwohngebäude zusammen	29 440	191 001	27 973	4 143	365	814	21	15 702	19 286 733
darunter: Ausgewählte Infrastrukturgebäude	3 657	24 784	4 013	1 136	64	774	20	3 622	5 264 652
und zwar:									
Gebäude für öffentliche Sicherheit und Ordnung	272	1 232	189	12	1	-	-	45	263 621
Gebäude im kulturellen Bereich	248	2 106	240	35	3	-	-	142	472 890
Gebäude für Bildung, Wissenschaft und Forschung	546	3 942	712	25	2	109	2	213	1 123 826
darunter:									
Allgemein- und berufsbildende Schulen	459	2 964	550	10	1	109	2	161	836 361
Wissenschaftliche und sonstige Hochschulen	14	212	30	-	-	-	-	-	88 653
Gebäude des Gesundheitswesens	442	3 065	533	154	15	-	-	620	781 061
darunter:									
Krankenhäuser aller Art	102	1 731	278	13	1	-	-	29	504 726
Gebäude des Sozialwesens	570	4 911	1 086	825	34	660	17	2 263	1 231 819
Gebäude für Freizeit, Erholung und Sport	929	4 753	720	81	7	5	0	323	691 500
Gebäude der Ver- u. Entsorgung	574	3 534	441	2	0	-	-	9	596 534
Gebäude des Verkehrs- und Nachrichten- wesens	76	1 241	92	2	0	-	-	7	103 401
Von den Infrastrukturgebäuden entfielen auf:									
Öffentliche Bauherren	1 300	7 426	1 187	152	6	50	2	312	1 973 698
Unternehmen	1 282	12 554	1 908	499	31	469	12	1 785	2 211 765
Private Haushalte	337	894	170	107	11	-	-	453	140 780
Organisationen ohne Erwerbszweck	738	3 911	749	378	16	255	6	1 072	938 409
Von den Nichtwohngebäuden entfielen auf:									
Öffentliche Bauherren	2 000	10 552	1 757	222	14	50	2	606	2 545 171
Unternehmen	21 483	166 505	23 741	2 737	251	495	13	10 635	14 639 285
davon:									
Land- Forstwirtschaft, Fischerei	8 325	28 580	4 754	197	21	22	1	942	1 333 764
Produzierenden Gewerbe	5 239	54 524	6 896	330	39	5	0	1 569	4 120 897
Handel, Kreditinstitute, Versicherungs- gewerbe und Dienstleistungen sowie Verkehr und Nachrichtenübermittlung	7 919	83 401	12 091	2 210	191	468	12	8 124	9 184 624
darunter:									
Immobilienfonds	201	4 485	687	58	4	96	2	283	528 014
Private Haushalte	4 810	8 902	1 519	784	82	14	0	3 330	948 330
Organisation ohne Erwerbszweck	1 147	5 041	956	400	18	255	6	1 131	1 153 947

*) Einschl. Fertigteilbau.

2 Genehmigte Bauvorhaben im Hochbau 2006
2.2 Errichtung neuer Gebäude
2.2.1 Genehmigungen im Wohn- und Nichtwohnbau nach Gebäudearten und Bauherren *)

Früheres Bundesgebiet

Gebäudeart ----- Bauherr	Gebäude	Raum- inhalt	Nutzfläche	Wohnungen		Sonstige Wohneinheiten		Wohn- räume	Veran- schlagte Kosten des Bauwerkes
				ins- gesamt	Wohn- fläche	ins- gesamt	Wohn- fläche		
	Anzahl	1 000 m ³	1 000 m ²	Anzahl	1 000 m ²	Anzahl	1 000 m ²	Anzahl	1 000 EUR
Wohn- und Nichtwohngebäude	144 062	284 179	29 829	190 222	22 322	4 538	139	973 376	44 277 135
Wohngebäude									
Wohngebäude mit 1 Wohnung	99 329	79 415	3 918	99 329	14 282	48	2	609 122	18 184 511
2 Wohnungen	11 418	13 419	681	22 836	2 457	12	0	107 405	3 102 093
3 oder mehr Wohnungen	8 070	27 721	1 199	63 644	5 229	101	4	236 120	6 456 518
Wohnheime	113	931	56	892	33	3 771	120	6 893	228 842
Wohngebäude zusammen	118 930	121 485	5 854	186 701	22 002	3 932	125	959 540	27 971 964
darunter:									
Gebäude mit Eigentumswohnungen	4 904	16 952	775	37 129	3 211	15	0	142 712	3 914 776
Von den Wohngebäuden entfielen auf									
Öffentliche Bauherren	220	345	20	825	57	180	5	2 930	82 539
darunter mit 1 Wohnung	147	106	6	147	20	-	-	884	22 640
2 Wohnungen	14	15	1	28	3	-	-	137	3 280
3 oder mehr Wohnungen	46	152	8	417	30	-	-	1 352	38 184
Unternehmen	28 957	37 145	1 500	71 254	7 005	1 375	46	313 344	8 468 891
darunter mit 1 Wohnung	22 967	15 601	582	22 967	2 998	1	0	131 304	3 444 114
2 Wohnungen	1 137	1 324	57	2 274	246	-	-	10 877	306 647
3 oder mehr Wohnungen	4 818	19 868	838	45 783	3 749	54	2	168 854	4 639 734
Von den Unternehmen waren									
Wohnungsunternehmen	25 145	32 273	1 275	63 135	6 151	970	32	275 526	7 359 825
Immobilienfonds	277	335	13	700	65	-	-	2 936	74 087
Sonstige Unternehmen (ohne Wohnungsunternehmen)	3 535	4 537	211	7 419	789	405	15	34 882	1 034 979
Private Haushalte	89 592	83 227	4 296	113 280	14 861	551	19	637 232	19 224 784
darunter mit 1 Wohnung	76 174	63 675	3 328	76 174	11 258	47	2	476 686	14 710 533
2 Wohnungen	10 259	12 070	623	20 518	2 206	12	0	96 305	2 789 330
3 oder mehr Wohnungen	3 144	7 366	339	16 529	1 391	30	1	63 338	1 698 590
Organisationen ohne Erwerbszweck	161	768	38	1 342	79	1 826	55	6 034	195 750
darunter mit 1 Wohnung	41	33	2	41	6	-	-	248	7 224
2 Wohnungen	8	11	1	16	2	-	-	86	2 836
3 oder mehr Wohnungen	62	335	14	915	60	17	1	2 576	80 010

*) Einschl. Fertigteilbau.

2 Genehmigte Bauvorhaben im Hochbau 2006
2.2 Errichtung neuer Gebäude
2.2.1 Genehmigungen im Wohn- und Nichtwohnbau nach Gebäudearten und Bauherren ^{*)}

Früheres Bundesgebiet									
Gebäudeart ----- Bauherr	Gebäude	Raum- inhalt	Nutzfläche	Wohnungen		Sonstige Wohneinheiten		Wohn- räume	Veran- schlagte Kosten des Bauwerkes
				ins- gesamt	Wohn- fläche	ins- gesamt	Wohn- fläche		
	Anzahl	1 000 m ³	1 000 m ²	Anzahl	1 000 m ²	Anzahl	1 000 m ²	Anzahl	1 000 EUR
Nichtwohngebäude									
Anstaltsgebäude	415	5 058	1 027	600	29	465	11	1 720	1 338 229
Büro- und Verwaltungsgebäude	1 614	11 105	2 004	433	46	10	0	1 916	2 343 974
Landwirtschaftliche Betriebsgebäude	7 729	25 570	4 248	179	21	22	1	904	1 160 223
Nichtlandwirtschaftliche Betriebsgebäude	13 428	110 499	14 966	2 057	200	-	-	8 114	9 251 120
darunter: Fabrik- und Werkstattgebäude	3 312	29 982	3 928	398	48	-	-	1 885	2 665 483
Handels- und Lagergebäude	6 576	70 262	8 872	1 297	120	-	-	4 917	5 191 459
Hotels und Gaststätten	524	1 652	351	91	9	-	-	360	415 526
Sonstige Nichtwohngebäude	1 946	10 462	1 731	252	25	109	2	1 182	2 211 625
Nichtwohngebäude zusammen	25 132	162 695	23 976	3 521	320	606	14	13 836	16 305 171
darunter: Ausgewählte Infrastrukturgebäude	2 890	20 010	3 269	857	54	574	13	2 910	4 286 965
und zwar:									
Gebäude für öffentliche Sicherheit und Ordnung	217	1 112	167	10	1	-	-	38	237 005
Gebäude im kulturellen Bereich	203	1 374	181	31	3	-	-	119	292 048
Gebäude für Bildung, Wissenschaft und Forschung	478	3 457	630	20	2	98	2	183	999 693
darunter:									
Allgemein- und berufsbildende Schulen	416	2 649	493	9	1	98	2	144	765 149
Wissenschaftliche und sonstige Hochschulen	10	185	27	-	-	-	-	-	77 527
Gebäude des Gesundheitswesens	344	2 531	435	135	14	-	-	555	615 806
darunter:									
Krankenhäuser aller Art	81	1 393	221	13	1	-	-	29	378 821
Gebäude des Sozialwesens	433	3 802	840	598	29	476	11	1 753	990 533
Gebäude für Freizeit, Erholung und Sport	722	3 988	607	59	5	-	-	246	574 939
Gebäude der Ver- u. Entsorgung	433	2 695	341	2	0	-	-	9	502 383
Gebäude des Verkehrs- und Nachrichten- wesens	60	1 052	69	2	0	-	-	7	74 558
Von den Infrastrukturgebäuden entfielen auf:									
Öffentliche Bauherren	1 023	5 649	921	131	5	20	0	221	1 579 747
Unternehmen	1 006	10 406	1 585	458	29	299	7	1 528	1 815 478
Private Haushalte	253	815	152	88	9	-	-	379	125 977
Organisationen ohne Erwerbszweck	608	3 140	611	180	12	255	6	782	765 763
Von den Nichtwohngebäuden entfielen auf:									
Öffentliche Bauherren	1 536	8 179	1 391	164	9	20	0	389	2 049 190
Unternehmen	18 805	142 244	20 427	2 495	227	321	7	9 714	12 447 894
davon:									
Land- Forstwirtschaft, Fischerei	7 874	26 297	4 378	193	21	22	1	923	1 231 472
Produzierenden Gewerbe	4 323	43 476	5 543	305	37	-	-	1 467	3 376 684
Handel, Kreditinstitute, Versicherungs- gewerbe und Dienstleistungen sowie Verkehr und Nachrichtenübermittlung	6 608	72 471	10 506	1 997	170	299	7	7 324	7 839 738
darunter:									
Immobilienfonds	169	4 036	618	58	4	96	2	283	479 717
Private Haushalte	3 847	8 212	1 376	669	71	10	0	2 908	868 637
Organisation ohne Erwerbszweck	944	4 060	783	193	13	255	6	825	939 450

*) Einschl. Fertigteilbau.

2 Genehmigte Bauvorhaben im Hochbau 2006
2.2 Errichtung neuer Gebäude
2.2.1 Genehmigungen im Wohn- und Nichtwohnbau nach Gebäudearten und Bauherren *)

Neue Länder und Berlin

Gebäudeart ----- Bauherr	Gebäude	Raum- inhalt	Nutzfläche	Wohnungen		Sonstige Wohneinheiten		Wohn- räume	Veran- schlagte Kosten des Bauwerkes
				ins- gesamt	Wohn- fläche	ins- gesamt	Wohn- fläche		
	Anzahl	1 000 m ³	1 000 m ²	Anzahl	1 000 m ²	Anzahl	1 000 m ²	Anzahl	1 000 EUR
Wohn- und Nichtwohngebäude	27 516	45 493	4 675	30 501	3 406	974	33	149 377	6 562 732
Wohngebäude									
Wohngebäude mit 1 Wohnung	21 267	13 555	520	21 267	2 683	6	0	116 196	2 830 922
2 Wohnungen	1 236	1 213	54	2 472	240	-	-	10 527	248 588
3 oder mehr Wohnungen	689	2 277	94	6 136	438	38	1	19 751	467 070
Wohnheime	16	142	10	4	0	722	26	1 037	34 590
Wohngebäude zusammen	23 208	17 187	678	29 879	3 362	766	26	147 511	3 581 170
darunter:									
Gebäude mit Eigentumswohnungen	270	889	37	1 948	173	28	1	7 338	171 611
Von den Wohngebäuden entfielen auf									
Öffentliche Bauherren	39	97	5	241	16	93	2	825	21 318
darunter mit 1 Wohnung	28	16	1	28	3	-	-	147	3 259
2 Wohnungen	1	1	-	2	0	-	-	10	140
3 oder mehr Wohnungen	9	70	5	211	13	-	-	575	15 038
Unternehmen	2 733	2 885	124	6 119	551	457	17	25 169	573 372
darunter mit 1 Wohnung	2 308	1 304	61	2 308	268	-	-	11 833	246 621
2 Wohnungen	95	100	5	190	20	-	-	862	19 688
3 oder mehr Wohnungen	321	1 387	54	3 620	262	38	1	11 752	286 771
Von den Unternehmen waren									
Wohnungsunternehmen	1 771	1 993	81	4 481	383	240	8	17 762	396 804
Immobilienfonds	83	95	5	201	19	-	-	801	15 177
Sonstige Unternehmen (ohne Wohnungsunternehmen)	879	797	38	1 437	149	217	8	6 606	161 391
Private Haushalte	20 383	14 080	540	23 273	2 777	6	0	120 403	2 956 489
darunter mit 1 Wohnung	18 904	12 215	457	18 904	2 407	6	0	104 039	2 576 864
2 Wohnungen	1 138	1 109	50	2 276	219	-	-	9 630	227 995
3 oder mehr Wohnungen	341	756	33	2 093	150	-	-	6 734	151 630
Organisationen ohne Erwerbszweck	53	125	9	246	18	210	8	1 114	29 991
darunter mit 1 Wohnung	27	19	1	27	4	-	-	177	4 178
2 Wohnungen	2	3	0	4	1	-	-	25	765
3 oder mehr Wohnungen	18	64	3	212	13	-	-	690	13 631

*) Einschl. Fertigteilbau.

2 Genehmigte Bauvorhaben im Hochbau 2006
2.2 Errichtung neuer Gebäude
2.2.1 Genehmigungen im Wohn- und Nichtwohnbau nach Gebäudearten und Bauherren ^{*)}

Neue Länder und Berlin

Gebäudeart ----- Bauherr	Gebäude	Raum- inhalt	Nutzfläche	Wohnungen		Sonstige Wohneinheiten		Wohn- räume	Veran- schlagte Kosten des Bauwerkes
				ins- gesamt	Wohn- fläche	ins- gesamt	Wohn- fläche		
	Anzahl	1 000 m ³	1 000 m ²	Anzahl	1 000 m ²	Anzahl	1 000 m ²	Anzahl	1 000 EUR
Nichtwohngebäude									
Anstaltsgebäude	136	1 293	268	233	6	184	6	528	326 995
Büro- und Verwaltungsgebäude	339	1 881	346	149	18	4	0	508	443 089
Landwirtschaftliche Betriebsgebäude	457	2 245	361	6	1	4	0	26	91 279
Nichtlandwirtschaftliche Betriebsgebäude	2 778	20 444	2 669	188	16	-	-	622	1 599 372
darunter: Fabrik- und Werkstattgebäude	760	8 877	1 123	19	2	-	-	69	707 076
Handels- und Lagergebäude	1 158	10 111	1 250	109	10	-	-	407	676 807
Hotels und Gaststätten	120	512	107	49	3	-	-	106	118 469
Sonstige Nichtwohngebäude	598	2 443	354	46	4	16	1	182	520 827
Nichtwohngebäude zusammen	4 308	28 306	3 997	622	44	208	7	1 866	2 981 562
darunter: Ausgewählte Infrastrukturgebäude	767	4 774	744	279	10	200	7	712	977 687
und zwar:									
Gebäude für öffentliche Sicherheit und Ordnung	55	120	23	2	0	-	-	7	26 616
Gebäude im kulturellen Bereich	45	733	59	4	1	-	-	23	180 842
Gebäude für Bildung, Wissenschaft und Forschung	68	485	82	5	0	11	1	30	124 133
darunter:									
Allgemein- und berufsbildende Schulen	43	315	57	1	0	11	1	17	71 212
Wissenschaftliche und sonstige Hochschulen	4	27	4	-	-	-	-	-	11 126
Gebäude des Gesundheitswesens	98	534	98	19	1	-	-	65	165 255
darunter:									
Krankenhäuser aller Art	21	338	57	-	-	-	-	-	125 905
Gebäude des Sozialwesens	137	1 109	245	227	6	184	6	510	241 286
Gebäude für Freizeit, Erholung und Sport	207	765	113	22	2	5	0	77	116 561
Gebäude der Ver- u. Entsorgung	141	839	101	-	-	-	-	-	94 151
Gebäude des Verkehrs- und Nachrichten- wesens	16	190	23	-	-	-	-	-	28 843
Von den Infrastrukturgebäuden entfielen auf:									
Öffentliche Bauherren	277	1 777	266	21	1	30	1	91	393 951
Unternehmen	276	2 147	323	41	2	170	5	257	396 287
Private Haushalte	84	79	17	19	2	-	-	74	14 803
Organisationen ohne Erwerbszweck	130	771	138	198	5	-	-	290	172 646
Von den Nichtwohngebäuden entfielen auf:									
Öffentliche Bauherren	464	2 374	367	58	5	30	1	217	495 981
Unternehmen	2 678	24 261	3 315	242	24	174	6	921	2 191 391
davon:									
Land- Forstwirtschaft, Fischerei	451	2 283	376	4	0	-	-	19	102 292
Produzierenden Gewerbe	916	11 048	1 353	25	2	5	0	102	744 213
Handel, Kreditinstitute, Versicherungs- gewerbe und Dienstleistungen sowie Verkehr und Nachrichtenübermittlung	1 311	10 930	1 585	213	21	169	5	800	1 344 886
darunter:									
Immobilienfonds	32	449	69	-	-	-	-	-	48 297
Private Haushalte	963	690	143	115	10	4	0	422	79 693
Organisation ohne Erwerbszweck	203	981	173	207	6	-	-	306	214 497

*) Einschl. Fertigteilbau.

2 Genehmigte Bauvorhaben im Hochbau 2006

2.2 Errichtung neuer Gebäude

2.2.2 Genehmigungen im Wohnbau nach Art und Anzahl der Wohnungen und überwiegend verwendetem Baustoff

Deutschland

Gebäudeart	Insgesamt	Davon nach überwiegend verwendetem Baustoff					
		Stahl	Stahlbeton	Ziegel	sonstiger Mauerstein	Holz	sonstiger Baustoff
Wohngebäude zusammen							
Gebäude (Anzahl)	142 138	3	9 217	53 075	59 214	18 932	1 697
Rauminhalt (1 000 m ³)	138 672	3	11 500	53 843	57 043	14 986	1 297
veransch. Kosten (1 000 EUR)	31 553 134	627	2 691 206	12 274 954	12 719 736	3 573 894	292 717
davon:							
Wohngebäude mit 1 Wohnung							
Gebäude (Anzahl)	120 596	3	7 354	44 500	50 183	17 052	1 504
Rauminhalt (1 000 m ³)	92 970	3	5 438	36 754	36 849	12 899	1 027
veransch. Kosten (1 000 EUR)	21 015 433	627	1 255 879	8 293 809	8 154 604	3 079 266	231 248
Wohngebäude mit 2 Wohnungen							
Gebäude (Anzahl)	12 654	-	697	5 083	5 075	1 659	140
Rauminhalt (1 000 m ³)	14 632	-	809	6 186	5 789	1 710	138
veransch. Kosten (1 000 EUR)	3 350 681	-	190 571	1 413 660	1 307 219	406 745	32 486
Wohngebäude mit 3 oder mehr Wohnungen							
Gebäude (Anzahl)	8 759	-	1 128	3 456	3 904	218	53
Rauminhalt (1 000 m ³)	29 997	-	4 898	10 673	13 919	375	132
veransch. Kosten (1 000 EUR)	6 923 588	-	1 158 482	2 509 508	3 139 322	87 293	28 983
Wohnheime							
Gebäude (Anzahl)	129	-	38	36	52	3	-
Rauminhalt (1 000 m ³)	1 073	-	355	230	485	2	-
veransch. Kosten (1 000 EUR)	263 432	-	86 274	57 977	118 591	590	-
darunter:							
Wohngebäude mit Eigentumswohnungen							
Gebäude (Anzahl)	5 174	-	801	1 915	2 326	110	22
Rauminhalt (1 000 m ³)	17 841	-	3 242	6 278	8 101	149	72
veransch. Kosten (1 000 EUR)	4 086 387	-	749 232	1 484 471	1 801 988	34 624	16 072
Wohngebäude im Fertigteilbau							
Gebäude (Anzahl)	19 198	1	2 447	16	77	15 846	811
Rauminhalt (1 000 m ³)	15 018	0	2 107	14	53	12 281	562
veransch. Kosten (1 000 EUR)	3 586 128	150	489 522	3 339	12 515	2 954 523	126 079

2 Genehmigte Bauvorhaben im Hochbau 2006

2.2 Errichtung neuer Gebäude

2.2.2 Genehmigungen im Wohnbau nach Art und Anzahl der Wohnungen und überwiegend verwendetem Baustoff

Früheres Bundesgebiet

Gebäudeart	Insgesamt	Davon nach überwiegend verwendetem Baustoff					
		Stahl	Stahlbeton	Ziegel	sonstiger Mauerstein	Holz	sonstiger Baustoff
Wohngebäude zusammen							
Gebäude (Anzahl)	118 930	2	7 542	45 580	48 488	16 159	1 159
Rauminhalt (1 000 m ³)	121 485	2	10 122	48 043	49 114	13 242	961
veransch. Kosten (1 000 EUR)	27 971 964	511	2 392 592	11 100 318	11 079 028	3 179 845	219 670
davon:							
Wohngebäude mit 1 Wohnung							
Gebäude (Anzahl)	99 329	2	5 821	37 672	40 384	14 450	1 000
Rauminhalt (1 000 m ³)	79 415	2	4 506	32 129	30 725	11 322	731
veransch. Kosten (1 000 EUR)	18 184 511	511	1 046 181	7 354 713	6 894 923	2 720 793	167 390
Wohngebäude mit 2 Wohnungen							
Gebäude (Anzahl)	11 418	-	623	4 659	4 502	1 520	114
Rauminhalt (1 000 m ³)	13 419	-	735	5 736	5 241	1 591	115
veransch. Kosten (1 000 EUR)	3 102 093	-	175 191	1 324 135	1 195 804	379 646	27 317
Wohngebäude mit 3 oder mehr Wohnungen							
Gebäude (Anzahl)	8 070	-	1 062	3 221	3 556	186	45
Rauminhalt (1 000 m ³)	27 721	-	4 557	10 005	12 717	327	115
veransch. Kosten (1 000 EUR)	6 456 518	-	1 088 751	2 378 771	2 885 217	78 816	24 963
Wohnheime							
Gebäude (Anzahl)	113	-	36	28	46	3	-
Rauminhalt (1 000 m ³)	931	-	324	174	430	2	-
veransch. Kosten (1 000 EUR)	228 842	-	82 469	42 699	103 084	590	-
darunter:							
Wohngebäude mit Eigentumswohnungen							
Gebäude (Anzahl)	4 904	-	762	1 818	2 203	103	18
Rauminhalt (1 000 m ³)	16 952	-	3 041	5 992	7 715	143	61
veransch. Kosten (1 000 EUR)	3 914 776	-	712 955	1 428 396	1 726 721	32 913	13 791
Wohngebäude im Fertigteilbau							
Gebäude (Anzahl)	16 014	1	1 997	11	74	13 468	463
Rauminhalt (1 000 m ³)	13 009	0	1 796	9	50	10 804	349
veransch. Kosten (1 000 EUR)	3 131 612	150	421 953	2 410	12 015	2 616 169	78 915

2 Genehmigte Bauvorhaben im Hochbau 2006

2.2 Errichtung neuer Gebäude

2.2.2 Genehmigungen im Wohnbau nach Art und Anzahl der Wohnungen und überwiegend verwendetem Baustoff

Neue Länder und Berlin

Gebäudeart	Insgesamt	Davon nach überwiegend verwendetem Baustoff					
		Stahl	Stahlbeton	Ziegel	sonstiger Mauerstein	Holz	sonstiger Baustoff
Wohngebäude zusammen							
Gebäude (Anzahl)	23 208	1	1 675	7 495	10 726	2 773	538
Rauminhalt (1 000 m³)	17 187	1	1 378	5 800	7 929	1 744	336
veranschl. Kosten (1 000 EUR)	3 581 170	116	298 614	1 174 636	1 640 708	394 049	73 047
davon:							
Wohngebäude mit 1 Wohnung							
Gebäude (Anzahl)	21 267	1	1 533	6 828	9 799	2 602	504
Rauminhalt (1 000 m³)	13 555	1	933	4 625	6 124	1 577	295
veranschl. Kosten (1 000 EUR)	2 830 922	116	209 698	939 096	1 259 681	358 473	63 858
Wohngebäude mit 2 Wohnungen							
Gebäude (Anzahl)	1 236	-	74	424	573	139	26
Rauminhalt (1 000 m³)	1 213	-	74	449	547	120	23
veranschl. Kosten (1 000 EUR)	248 588	-	15 380	89 525	111 415	27 099	5 169
Wohngebäude mit 3 oder mehr Wohnungen							
Gebäude (Anzahl)	689	-	66	235	348	32	8
Rauminhalt (1 000 m³)	2 276	-	341	669	1 202	47	17
veranschl. Kosten (1 000 EUR)	467 070	-	69 731	130 737	254 105	8 477	4 020
Wohnheime							
Gebäude (Anzahl)	16	-	2	8	6	-	-
Rauminhalt (1 000 m³)	142	-	31	56	55	-	-
veranschl. Kosten (1 000 EUR)	34 590	-	3 805	15 278	15 507	-	-
darunter:							
Wohngebäude mit Eigentumswohnungen							
Gebäude (Anzahl)	270	-	39	97	123	7	4
Rauminhalt (1 000 m³)	889	-	201	286	386	6	11
veranschl. Kosten (1 000 EUR)	171 611	-	36 277	56 075	75 267	1 711	2 281
Wohngebäude im Fertigteilbau							
Gebäude (Anzahl)	3 184	-	450	5	3	2 378	348
Rauminhalt (1 000 m³)	2 009	-	311	5	3	1 477	213
veranschl. Kosten (1 000 EUR)	454 516	-	67 569	929	500	338 354	47 164

2 Genehmigte Bauvorhaben im Hochbau 2006

2.2 Errichtung neuer Gebäude

2.2.3 Genehmigungen im Nichtwohnbau nach Gebäudearten und überwiegend verwendetem Baustoff

Deutschland

Gebäudeart	Insgesamt	Davon nach überwiegend verwendetem Baustoff					
		Stahl	Stahlbeton	Ziegel	sonstiger Mauerstein	Holz	sonstiger Baustoff
Nichtwohngebäude zusammen							
Gebäude (Anzahl)	29 440	5 919	7 866	5 497	4 584	4 887	687
Rauminhalt (1 000 m ³)	191 001	37 800	101 594	17 654	17 716	11 758	4 478
veransch. Kosten (1 000 EUR)	19 286 733	2 382 194	10 901 838	2 360 806	2 592 172	746 939	302 784
davon:							
Anstaltsgebäude							
Gebäude (Anzahl)	551	6	142	137	218	41	7
Rauminhalt (1 000 m ³)	6 352	30	2 582	1 267	2 331	93	48
veransch. Kosten (1 000 EUR)	1 665 224	8 879	707 770	313 781	599 696	22 133	12 965
Büro- und Verwaltungsgebäude							
Gebäude (Anzahl)	1 953	181	652	432	496	131	61
Rauminhalt (1 000 m ³)	12 986	502	8 866	1 275	1 736	192	415
veransch. Kosten (1 000 EUR)	2 787 063	82 090	1 944 404	271 652	368 737	39 091	81 089
Landwirtschaftliche Betriebsgebäude							
Gebäude (Anzahl)	8 186	1 603	1 681	1 201	794	2 715	192
Rauminhalt (1 000 m ³)	27 815	6 168	7 230	3 551	2 292	7 257	1 317
veransch. Kosten (1 000 EUR)	1 251 502	227 595	333 994	214 925	126 951	316 035	32 002
Nichtlandwirtschaftliche Betriebsgebäude							
Gebäude (Anzahl)	16 206	3 931	4 770	3 115	2 451	1 571	368
Rauminhalt (1 000 m ³)	130 943	29 432	76 786	9 595	9 330	3 303	2 498
veransch. Kosten (1 000 EUR)	10 850 492	1 870 711	6 398 060	1 122 274	1 052 454	251 002	155 991
darunter:							
Fabrik- und Werkstattgebäude							
Gebäude (Anzahl)	4 072	1 184	1 457	616	485	242	88
Rauminhalt (1 000 m ³)	38 859	10 734	21 522	1 945	2 758	920	980
veransch. Kosten (1 000 EUR)	3 372 559	873 783	1 849 275	230 332	275 651	74 573	68 945
Handels- und Lagergebäude							
Gebäude (Anzahl)	7 734	2 333	2 130	1 225	1 010	836	200
Rauminhalt (1 000 m ³)	80 373	16 665	48 871	6 250	5 168	2 050	1 369
veransch. Kosten (1 000 EUR)	5 868 266	821 906	3 679 256	654 993	508 356	130 922	72 833
Hotels und Gaststätten							
Gebäude (Anzahl)	644	32	121	187	206	83	15
Rauminhalt (1 000 m ³)	2 164	52	814	487	680	108	23
veransch. Kosten (1 000 EUR)	533 995	9 822	207 550	121 316	164 820	25 895	4 592
Sonstige Nichtwohngebäude							
Gebäude (Anzahl)	2 544	198	621	612	625	429	59
Rauminhalt (1 000 m ³)	12 905	1 668	6 130	1 967	2 027	913	201
veransch. Kosten (1 000 EUR)	2 732 452	192 919	1 517 610	438 174	444 334	118 678	20 737
darunter:							
Ausgewählte Infrastrukturgebäude							
Gebäude (Anzahl)	3 657	292	1 112	903	870	413	67
Rauminhalt (1 000 m ³)	24 784	2 799	12 138	3 624	4 911	996	317
veransch. Kosten (1 000 EUR)	5 264 652	401 505	2 715 153	825 760	1 137 805	139 807	44 622
Nichtwohngebäude im Fertigteilbau							
Gebäude (Anzahl)	9 948	3 927	3 451	3	4	2 221	342
Rauminhalt (1 000 m ³)	97 205	25 450	62 840	5	13	6 212	2 686
veransch. Kosten (1 000 EUR)	7 322 860	1 464 956	5 300 415	614	2 745	422 132	131 998

2 Genehmigte Bauvorhaben im Hochbau 2006

2.2 Errichtung neuer Gebäude

2.2.3 Genehmigungen im Nichtwohnbau nach Gebäudearten und überwiegend verwendetem Baustoff

Früheres Bundesgebiet

Gebäudeart	Insgesamt	Davon nach überwiegend verwendetem Baustoff					
		Stahl	Stahlbeton	Ziegel	sonstiger Mauerstein	Holz	sonstiger Baustoff
Nichtwohngebäude zusammen							
Gebäude (Anzahl)	25 132	5 042	6 916	4 479	3 772	4 379	544
Rauminhalt (1 000 m ³)	162 695	31 771	86 934	14 870	14 495	10 872	3 753
veransch. Kosten (1 000 EUR)	16 305 171	1 969 907	9 282 899	1 986 671	2 124 894	682 120	258 680
davon:							
Anstaltsgebäude							
Gebäude (Anzahl)	415	3	117	108	165	18	4
Rauminhalt (1 000 m ³)	5 058	8	2 123	1 036	1 806	49	37
veransch. Kosten (1 000 EUR)	1 338 229	1 964	586 554	265 969	461 493	11 855	10 394
Büro- und Verwaltungsgebäude							
Gebäude (Anzahl)	1 614	151	568	332	399	117	47
Rauminhalt (1 000 m ³)	11 105	425	7 568	1 033	1 521	178	380
veransch. Kosten (1 000 EUR)	2 343 974	68 173	1 608 001	225 564	333 457	36 540	72 239
Landwirtschaftliche Betriebsgebäude							
Gebäude (Anzahl)	7 729	1 468	1 564	1 159	745	2 617	176
Rauminhalt (1 000 m ³)	25 570	5 614	6 139	3 495	2 133	6 951	1 238
veransch. Kosten (1 000 EUR)	1 160 223	206 677	287 623	211 885	118 365	305 962	29 711
Nichtlandwirtschaftliche Betriebsgebäude							
Gebäude (Anzahl)	13 428	3 267	4 132	2 444	2 004	1 308	273
Rauminhalt (1 000 m ³)	110 499	24 272	66 202	7 809	7 413	2 895	1 907
veransch. Kosten (1 000 EUR)	9 251 120	1 545 176	5 567 742	936 856	847 191	226 709	127 446
darunter:							
Fabrik- und Werkstattgebäude							
Gebäude (Anzahl)	3 312	938	1 196	485	400	227	66
Rauminhalt (1 000 m ³)	29 982	7 598	17 613	1 545	1 950	733	542
veransch. Kosten (1 000 EUR)	2 665 483	654 226	1 517 492	183 217	194 729	66 275	49 544
Handels- und Lagergebäude							
Gebäude (Anzahl)	6 576	1 996	1 878	984	826	734	158
Rauminhalt (1 000 m ³)	70 262	15 095	42 588	5 097	4 350	1 886	1 245
veransch. Kosten (1 000 EUR)	5 191 459	756 033	3 252 072	554 005	440 949	121 188	67 212
Hotels und Gaststätten							
Gebäude (Anzahl)	524	26	107	150	163	67	11
Rauminhalt (1 000 m ³)	1 652	49	597	385	511	93	17
veransch. Kosten (1 000 EUR)	415 526	9 397	151 476	101 085	127 080	23 044	3 444
Sonstige Nichtwohngebäude							
Gebäude (Anzahl)	1 946	153	535	436	459	319	44
Rauminhalt (1 000 m ³)	10 462	1 452	4 903	1 497	1 622	798	191
veransch. Kosten (1 000 EUR)	2 211 625	147 917	1 232 979	346 397	364 388	101 054	18 890
darunter:							
Ausgewählte Infrastrukturgebäude							
Gebäude (Anzahl)	2 890	226	933	686	679	314	52
Rauminhalt (1 000 m ³)	20 010	2 265	9 863	2 869	3 908	844	260
veransch. Kosten (1 000 EUR)	4 286 965	317 340	2 239 566	674 716	904 434	112 236	38 673
Nichtwohngebäude im Fertigteilbau							
Gebäude (Anzahl)	8 463	3 303	2 919	1	4	1 979	257
Rauminhalt (1 000 m ³)	82 911	21 336	53 695	3	13	5 662	2 202
veransch. Kosten (1 000 EUR)	6 292 754	1 177 438	4 618 721	397	2 745	384 874	108 579

2 Genehmigte Bauvorhaben im Hochbau 2006

2.2 Errichtung neuer Gebäude

2.2.3 Genehmigungen im Nichtwohnbau nach Gebäudearten und überwiegend verwendetem Baustoff

Neue Länder und Berlin

Gebäudeart	Insgesamt	Davon nach überwiegend verwendetem Baustoff					
		Stahl	Stahlbeton	Ziegel	sonstiger Mauerstein	Holz	sonstiger Baustoff
Nichtwohngebäude zusammen							
Gebäude (Anzahl)	4 308	877	950	1 018	812	508	143
Rauminhalt (1 000 m ³)	28 306	6 029	14 660	2 785	3 221	886	726
veranschl. Kosten (1 000 EUR)	2 981 562	412 287	1 618 939	374 135	467 278	64 819	44 104
davon:							
Anstaltsgebäude							
Gebäude (Anzahl)	136	3	25	29	53	23	3
Rauminhalt (1 000 m ³)	1 293	23	460	231	526	43	11
veranschl. Kosten (1 000 EUR)	326 995	6 915	121 216	47 812	138 203	10 278	2 571
Büro- und Verwaltungsgebäude							
Gebäude (Anzahl)	339	30	84	100	97	14	14
Rauminhalt (1 000 m ³)	1 881	77	1 299	242	215	14	35
veranschl. Kosten (1 000 EUR)	443 089	13 917	336 403	46 088	35 280	2 551	8 850
Landwirtschaftliche Betriebsgebäude							
Gebäude (Anzahl)	457	135	117	42	49	98	16
Rauminhalt (1 000 m ³)	2 245	554	1 091	56	159	306	79
veranschl. Kosten (1 000 EUR)	91 279	20 918	46 371	3 040	8 586	10 073	2 291
Nichtlandwirtschaftliche Betriebsgebäude							
Gebäude (Anzahl)	2 778	664	638	671	447	263	95
Rauminhalt (1 000 m ³)	20 444	5 159	10 584	1 785	1 917	408	591
veranschl. Kosten (1 000 EUR)	1 599 372	325 535	830 318	185 418	205 263	24 293	28 545
darunter:							
Fabrik- und Werkstattgebäude							
Gebäude (Anzahl)	760	246	261	131	85	15	22
Rauminhalt (1 000 m ³)	8 877	3 137	3 909	400	808	187	438
veranschl. Kosten (1 000 EUR)	707 076	219 557	331 783	47 115	80 922	8 298	19 401
Handels- und Lagergebäude							
Gebäude (Anzahl)	1 158	337	252	241	184	102	42
Rauminhalt (1 000 m ³)	10 111	1 570	6 283	1 154	818	164	123
veranschl. Kosten (1 000 EUR)	676 807	65 873	427 184	100 988	67 407	9 734	5 621
Hotels und Gaststätten							
Gebäude (Anzahl)	120	6	14	37	43	16	4
Rauminhalt (1 000 m ³)	512	3	218	102	169	15	5
veranschl. Kosten (1 000 EUR)	118 469	425	56 074	20 231	37 740	2 851	1 148
Sonstige Nichtwohngebäude							
Gebäude (Anzahl)	598	45	86	176	166	110	15
Rauminhalt (1 000 m ³)	2 443	216	1 227	470	405	115	10
veranschl. Kosten (1 000 EUR)	520 827	45 002	284 631	91 777	79 946	17 624	1 847
darunter:							
Ausgewählte Infrastrukturgebäude							
Gebäude (Anzahl)	767	66	179	217	191	99	15
Rauminhalt (1 000 m ³)	4 774	534	2 275	756	1 003	151	56
veranschl. Kosten (1 000 EUR)	977 687	84 165	475 587	151 044	233 371	27 571	5 949
Nichtwohngebäude im Fertigteilbau							
Gebäude (Anzahl)	1 485	624	532	2	-	242	85
Rauminhalt (1 000 m ³)	14 294	4 115	9 145	1	-	549	484
veranschl. Kosten (1 000 EUR)	1 030 106	287 518	681 694	217	-	37 258	23 419

2 Genehmigte Bauvorhaben im Hochbau 2006

2.2 Errichtung neuer Gebäude

2.2.4 Genehmigte Fertigteilbauten im Wohn- und Nichtwohnbau nach Gebäudearten und Bauherren

Deutschland

Gebäudeart ----- Bauherr	Gebäude	Raum- inhalt	Nutzfläche	Wohnungen		Sonstige Wohneinheiten		Wohn- räume	Veranschlagte Kosten des Bauwerkes
				ins- gesamt	Wohn- fläche	ins- gesamt	Wohn- fläche		
	Anzahl	1 000 m ³	1 000 m ²	Anzahl	1 000 m ²	Anzahl	1 000 m ²	Anzahl	1 000 EUR
Wohn- und Nichtwohngebäude insgesamt	29 146	112 223	13 561	22 744	2 820	437	12	124 003	10 908 988
Wohngebäude zusammen	19 198	15 018	820	22 337	2 776	372	10	122 271	3 586 128
davon:									
Wohngebäude mit 1 Wohnung	17 382	12 793	701	17 382	2 356	13	0	102 826	3 049 671
Wohngebäude mit 2 Wohnungen	1 567	1 583	86	3 134	305	1	0	13 666	378 606
Wohngebäude mit 3 oder mehr Wohnungen	233	530	27	1 456	104	-	-	4 813	128 874
Wohnheime	16	112	6	365	11	358	10	966	28 977
darunter:									
Wohngebäude mit Eigentumswohnungen	117	212	12	484	43	-	-	1 899	53 079
Von den Wohngebäuden entfielen auf:									
Öffentliche Bauherren	30	31	1	164	6	41	1	346	8 210
Unternehmen	1 782	1 448	66	2 628	273	169	5	12 182	327 141
davon:									
Wohnungsunternehmen	1 310	1 077	49	1 956	201	169	5	8 995	242 364
Immobilienfonds	120	53	1	123	12	-	-	601	11 567
Sonstige Unternehmen	352	319	16	549	60	-	-	2 586	73 210
Private Haushalte	17 364	13 490	750	19 351	2 489	135	4	109 213	3 235 480
Organisationen ohne Erwerbszweck	22	49	2	194	8	27	1	530	15 297
Nichtwohngebäude zusammen	9 948	97 205	12 741	407	43	65	2	1 732	7 322 860
davon:									
Anstaltsgebäude	60	936	163	7	0	14	1	31	254 521
Büro- und Verwaltungsgebäude	525	4 085	716	73	7	-	-	285	751 826
Landwirtschaftliche Betriebsgebäude	2 688	10 949	1 783	25	3	-	-	113	430 230
Nichtlandwirtschaftliche Betriebsgebäude	6 078	77 085	9 523	272	30	-	-	1 129	5 181 842
darunter:									
Fabrik- und Werkstattgebäude	1 749	21 974	2 824	90	10	-	-	389	1 700 979
Handels- und Lagergebäude	3 352	50 104	5 785	153	17	-	-	641	2 972 936
Hotels und Gaststätten	119	465	93	17	2	-	-	60	107 678
Sonstige Nichtwohngebäude	597	4 151	556	30	3	51	1	174	704 441
darunter:									
Ausgewählte Infrastrukturgebäude	807	7 708	948	35	2	65	2	190	1 212 661
Von den Nichtwohngebäuden entfielen auf:									
Öffentliche Bauherren	453	3 417	535	3	0	-	-	18	715 776
Unternehmen	8 243	89 694	11 543	316	34	-	-	1 290	6 213 895
davon:									
Land- und Forstwirtschaft, Tierhaltung, Fischerei	2 704	11 037	1 799	28	2	-	-	89	447 725
Produzierendes Gewerbe	2 578	32 678	3 948	54	7	-	-	265	2 100 959
Handel, Kreditinstitute, Versicherungen, Dienstleistungsgewerbe sowie Verkehr- und Nachrichtenübermittlung	2 961	45 979	5 796	234	26	-	-	936	3 665 211
darunter:									
Immobilienfonds	63	2 782	380	22	2	-	-	100	290 362
Private Haushalte	975	3 109	480	62	7	-	-	275	221 847
Organisationen ohne Erwerbszweck	277	985	184	26	2	65	2	149	171 342

2 Genehmigte Bauvorhaben im Hochbau 2006

2.2 Errichtung neuer Gebäude

2.2.4 Genehmigte Fertigteilbauten im Wohn- und Nichtwohnbau nach Gebäudearten und Bauherren

Früheres Bundesgebiet

Gebäudeart ----- Bauherr	Gebäude	Raum- inhalt	Nutzfläche	Wohnungen		Sonstige Wohneinheiten		Wohn- räume	Veranschlagte Kosten des Bauwerkes
				ins- gesamt	Wohn- fläche	ins- gesamt	Wohn- fläche		
	Anzahl	1 000 m ³	1 000 m ²	Anzahl	1 000 m ²	Anzahl	1 000 m ²	Anzahl	1 000 EUR
Wohn- und Nichtwohngebäude insgesamt	24 477	95 920	11 743	19 185	2 409	435	12	105 899	9 424 366
Wohngebäude zusammen	16 014	13 009	748	18 795	2 367	370	10	104 223	3 131 612
davon:									
Wohngebäude mit 1 Wohnung	14 395	11 003	638	14 395	1 992	11	0	86 913	2 643 859
Wohngebäude mit 2 Wohnungen	1 408	1 442	80	2 816	276	1	0	12 336	346 632
Wohngebäude mit 3 oder mehr Wohnungen	195	451	24	1 219	88	-	-	4 008	112 144
Wohnheime	16	112	6	365	11	358	10	966	28 977
darunter:									
Wohngebäude mit Eigentumswohnungen	108	194	11	439	39	-	-	1 654	49 159
Von den Wohngebäuden entfielen auf:									
Öffentliche Bauherren	25	29	1	159	5	41	1	321	7 795
Unternehmen	1 590	1 320	62	2 370	246	169	5	11 001	299 777
davon:									
Wohnungsunternehmen	1 217	1 019	47	1 817	188	169	5	8 406	229 532
Immobilienfonds	120	53	1	123	12	-	-	601	11 567
Sonstige Unternehmen	253	248	13	430	46	-	-	1 994	58 678
Private Haushalte	14 385	11 621	683	16 094	2 110	133	4	92 528	2 810 585
Organisationen ohne Erwerbszweck	14	39	2	172	6	27	1	373	13 455
Nichtwohngebäude zusammen	8 463	82 911	10 994	390	42	65	2	1 676	6 292 754
davon:									
Anstaltsgebäude	37	836	142	7	0	14	1	31	230 322
Büro- und Verwaltungsgebäude	450	3 797	653	69	7	-	-	278	693 857
Landwirtschaftliche Betriebsgebäude	2 471	9 757	1 596	25	3	-	-	113	386 109
Nichtlandwirtschaftliche Betriebsgebäude	5 034	65 204	8 125	267	29	-	-	1 111	4 443 250
darunter:									
Fabrik- und Werkstattgebäude	1 382	16 288	2 135	88	9	-	-	382	1 278 400
Handels- und Lagergebäude	2 880	44 469	5 180	152	17	-	-	636	2 723 880
Hotels und Gaststätten	103	355	76	16	2	-	-	57	78 139
Sonstige Nichtwohngebäude	471	3 317	478	22	2	51	1	143	539 216
darunter:									
Ausgewählte Infrastrukturgebäude	627	6 332	809	27	2	65	2	159	974 184
Von den Nichtwohngebäuden entfielen auf:									
Öffentliche Bauherren	349	2 734	451	1	0	-	-	8	614 025
Unternehmen	7 102	76 310	9 929	309	34	-	-	1 266	5 306 699
davon:									
Land- und Forstwirtschaft, Tierhaltung, Fischerei	2 490	9 870	1 607	28	2	-	-	89	400 626
Produzierendes Gewerbe	2 089	25 092	3 068	53	6	-	-	263	1 639 967
Handel, Kreditinstitute, Versicherungen, Dienstleistungsgewerbe sowie Verkehr- und Nachrichtenübermittlung	2 523	41 347	5 255	228	25	-	-	914	3 266 106
darunter:									
Immobilienfonds	60	2 688	370	22	2	-	-	100	286 584
Private Haushalte	780	2 978	450	57	6	-	-	257	211 447
Organisationen ohne Erwerbszweck	232	889	164	23	1	65	2	145	160 583

2 Genehmigte Bauvorhaben im Hochbau 2006

2.2 Errichtung neuer Gebäude

2.2.4 Genehmigte Fertigteilbauten im Wohn- und Nichtwohnbau nach Gebäudearten und Bauherren

Neue Länder und Berlin

Gebäudeart ----- Bauherr	Gebäude	Raum- inhalt	Nutzfläche	Wohnungen		Sonstige Wohneinheiten		Wohn- räume	Veranschlagte Kosten des Bauwerkes
				ins- gesamt	Wohn- fläche	ins- gesamt	Wohn- fläche		
	Anzahl	1 000 m ³	1 000 m ²	Anzahl	1 000 m ²	Anzahl	1 000 m ²	Anzahl	1 000 EUR
Wohn- und Nichtwohngebäude insgesamt	4 669	16 303	1 818	3 559	411	2	0	18 104	1 484 622
Wohngebäude zusammen	3 184	2 009	72	3 542	409	2	0	18 048	454 516
davon:									
Wohngebäude mit 1 Wohnung	2 987	1 790	63	2 987	364	2	0	15 913	405 812
Wohngebäude mit 2 Wohnungen	159	141	6	318	29	-	-	1 330	31 974
Wohngebäude mit 3 oder mehr Wohnungen	38	78	3	237	16	-	-	805	16 730
Wohnheime	-	-	-	-	-	-	-	-	-
darunter:									
Wohngebäude mit Eigentumswohnungen	9	18	1	45	4	-	-	245	3 920
Von den Wohngebäuden entfielen auf:									
Öffentliche Bauherren	5	3	0	5	1	-	-	25	415
Unternehmen	192	128	5	258	27	-	-	1 181	27 364
davon:									
Wohnungsunternehmen	93	57	2	139	13	-	-	589	12 832
Immobilienfonds	-	-	-	-	-	-	-	-	-
Sonstige Unternehmen	99	71	3	119	15	-	-	592	14 532
Private Haushalte	2 979	1 868	67	3 257	379	2	0	16 685	424 895
Organisationen ohne Erwerbszweck	8	10	0	22	2	-	-	157	1 842
Nichtwohngebäude zusammen	1 485	14 294	1 747	17	1	-	-	56	1 030 106
davon:									
Anstaltsgebäude	23	100	21	-	-	-	-	-	24 199
Büro- und Verwaltungsgebäude	75	288	63	4	0	-	-	7	57 969
Landwirtschaftliche Betriebsgebäude	217	1 192	187	-	-	-	-	-	44 121
Nichtlandwirtschaftliche Betriebsgebäude	1 044	11 881	1 398	5	1	-	-	18	738 592
darunter:									
Fabrik- und Werkstattgebäude	367	5 687	690	2	0	-	-	7	422 579
Handels- und Lagergebäude	472	5 635	605	1	0	-	-	5	249 056
Hotels und Gaststätten	16	111	17	1	0	-	-	3	29 539
Sonstige Nichtwohngebäude	126	833	78	8	1	-	-	31	165 225
darunter:									
Ausgewählte Infrastrukturgebäude	180	1 377	139	8	1	-	-	31	238 477
Von den Nichtwohngebäuden entfielen auf:									
Öffentliche Bauherren	104	683	84	2	0	-	-	10	101 751
Unternehmen	1 141	13 384	1 613	7	1	-	-	24	907 196
davon:									
Land- und Forstwirtschaft, Tierhaltung, Fischerei	214	1 167	192	-	-	-	-	-	47 099
Produzierendes Gewerbe	489	7 586	880	1	0	-	-	2	460 992
Handel, Kreditinstitute, Versicherungen, Dienstleistungsgewerbe sowie Verkehr- und Nachrichtenübermittlung	438	4 632	541	6	0	-	-	22	399 105
darunter:									
Immobilienfonds	3	94	10	-	-	-	-	-	3 778
Private Haushalte	195	131	30	5	0	-	-	18	10 400
Organisationen ohne Erwerbszweck	45	96	19	3	0	-	-	4	10 759

2 Genehmigte Bauvorhaben im Hochbau 2006

2.2 Errichtung neuer Gebäude

2.2.5 Genehmigungen im Wohn- und Nichtwohnbau nach Gebäudearten und Art der Beheizung *)

Deutschland

Gebäudeart	Insgesamt	Darunter mit					ohne Heizung
		Fern- heizung	Block- heizung	Zentral- heizung	Etagen- heizung	Einzelraum- heizung	
Wohngebäude zusammen	142 138	6 364	920	133 352	612	835	55
darin: Wohnungen	216 580	19 434	1 796	192 820	1 460	1 009	61
davon:							
Wohngebäude mit 1 Wohnung	120 596	4 896	786	113 830	300	735	49
Wohngebäude mit 2 Wohnungen	12 654	336	40	12 058	138	76	6
Wohngeb. mit 3 o. m. Wohnungen	8 759	1 109	92	7 363	173	22	-
darin: Wohnungen	69 780	13 667	925	54 182	884	122	-
Wohnheime	129	23	2	101	1	2	-
darin: Wohnungen	896	199	5	692	-	-	-
darunter:							
Wohngeb. mit Eigentumswohnungen	5 174	639	52	4 387	84	11	1
darin: Wohnungen	39 077	7 021	470	31 164	380	40	2
Nichtwohngebäude zusammen	29 440	1 099	264	11 620	107	1 323	15 027
darin: Rauminhalt (1 000 m ³)	191 001	22 836	4 509	108 564	570	6 266	48 256
davon:							
Anstaltsgebäude	551	96	14	425	1	15	-
darin: Rauminhalt (1 000 m ³)	6 352	1 801	294	4 227	23	7	-
Büro- und Verwaltungsgebäude	1 953	206	18	1 606	16	107	-
darin: Rauminhalt (1 000 m ³)	12 986	4 493	308	8 054	26	105	-
Landwirtschaftl. Betriebsgebäude	8 186	23	53	582	5	247	7 276
darin: Rauminhalt (1 000 m ³)	27 815	97	279	3 154	15	1 235	23 035
Nichtlandwirtsch. Betriebsgebäude	16 206	496	144	7 337	67	800	7 362
darin: Rauminhalt (1 000 m ³)	130 943	13 453	3 223	84 903	494	4 704	24 167
darunter:							
Fabrik- und Werkstattgebäude	4 072	189	74	2 512	20	315	962
darin: Rauminhalt (1 000 m ³)	38 859	4 711	1 131	26 277	206	1 579	4 956
Handels- und Lagergebäude	7 734	225	49	3 660	33	303	3 464
darin: Rauminhalt (1 000 m ³)	80 373	6 976	1 947	53 855	269	2 940	14 387
Hotels und Gaststätten	644	41	10	533	4	56	-
darin: Rauminhalt (1 000 m ³)	2 164	442	58	1 621	7	37	-
Sonstige Nichtwohngebäude	2 544	278	35	1 670	18	154	389
darin: Rauminhalt (1 000 m ³)	12 905	2 992	404	8 227	13	215	1 055
darunter:							
Ausgewählte Infrastrukturgebäude	3 657	412	83	2 297	16	208	641
darin: Rauminhalt (1 000 m ³)	24 784	6 488	1 370	14 283	42	372	2 229

*) Einschl. Fertigteilbau.

2 Genehmigte Bauvorhaben im Hochbau 2006

2.2 Errichtung neuer Gebäude

2.2.5 Genehmigungen im Wohn- und Nichtwohnbau nach Gebäudearten und Art der Beheizung *)

Früheres Bundesgebiet

Gebäudeart	Insgesamt	Darunter mit					ohne Heizung
		Fern- heizung	Block- heizung	Zentral- heizung	Etagen- heizung	Einzelraum- heizung	
Wohngebäude zusammen	118 930	5 522	826	111 544	442	543	53
darin: Wohnungen	186 701	16 929	1 670	166 151	1 221	671	59
davon:							
Wohngebäude mit 1 Wohnung	99 329	4 219	697	93 734	166	466	47
Wohngebäude mit 2 Wohnungen	11 418	305	38	10 890	119	60	6
Wohngeb. mit 3 o. m. Wohnungen	8 070	982	89	6 828	156	15	-
darin: Wohnungen	63 644	11 903	892	49 947	817	85	-
Wohnheime	113	16	2	92	1	2	-
darin: Wohnungen	892	197	5	690	-	-	-
darunter:							
Wohngeb. mit Eigentumswohnungen	4 904	588	51	4 182	76	6	1
darin: Wohnungen	37 129	6 518	444	29 798	345	22	2
Nichtwohngebäude zusammen	25 132	819	218	9 833	83	1 014	13 165
darin: Rauminhalt (1 000 m ³)	162 695	18 974	3 483	91 993	531	5 032	42 683
davon:							
Anstaltsgebäude	415	62	13	335	1	4	-
darin: Rauminhalt (1 000 m ³)	5 058	1 377	263	3 394	23	1	-
Büro- und Verwaltungsgebäude	1 614	151	12	1 363	11	77	-
darin: Rauminhalt (1 000 m ³)	11 105	3 537	242	7 220	20	86	-
Landwirtschaftl. Betriebsgebäude	7 729	20	51	541	4	227	6 886
darin: Rauminhalt (1 000 m ³)	25 570	59	272	2 932	14	1 139	21 153
Nichtlandwirtsch. Betriebsgebäude	13 428	370	114	6 239	57	628	6 020
darin: Rauminhalt (1 000 m ³)	110 499	11 565	2 451	71 785	464	3 638	20 596
darunter:							
Fabrik- und Werkstattgebäude	3 312	134	57	2 072	17	246	786
darin: Rauminhalt (1 000 m ³)	29 982	3 849	580	19 928	203	1 346	4 076
Handels- und Lagergebäude	6 576	169	40	3 196	27	245	2 899
darin: Rauminhalt (1 000 m ³)	70 262	6 317	1 738	47 727	242	2 143	12 094
Hotels und Gaststätten	524	34	7	441	4	38	-
darin: Rauminhalt (1 000 m ³)	1 652	255	48	1 317	7	26	-
Sonstige Nichtwohngebäude	1 946	216	28	1 355	10	78	259
darin: Rauminhalt (1 000 m ³)	10 462	2 436	255	6 662	9	168	933
darunter:							
Ausgewählte Infrastrukturgebäude	2 890	311	69	1 856	12	134	508
darin: Rauminhalt (1 000 m ³)	20 010	5 286	1 016	11 508	39	302	1 858

*) Einschl. Fertigteilbau.

2 Genehmigte Bauvorhaben im Hochbau 2006

2.2 Errichtung neuer Gebäude

2.2.5 Genehmigungen im Wohn- und Nichtwohnbau nach Gebäudearten und Art der Beheizung *)

Neue Länder und Berlin

Gebäudeart	Insgesamt	Darunter mit					ohne Heizung
		Fern- heizung	Block- heizung	Zentral- heizung	Etagen- heizung	Einzelraum- heizung	
Wohngebäude zusammen	23 208	842	94	21 808	170	292	2
darin: Wohnungen	29 879	2 505	126	26 669	239	338	2
davon:							
Wohngebäude mit 1 Wohnung	21 267	677	89	20 096	134	269	2
Wohngebäude mit 2 Wohnungen	1 236	31	2	1 168	19	16	-
Wohngeb. mit 3 o. m. Wohnungen	689	127	3	535	17	7	-
darin: Wohnungen	6 136	1 764	33	4 235	67	37	-
Wohnheime	16	7	-	9	-	-	-
darin: Wohnungen	4	2	-	2	-	-	-
darunter:							
Wohngeb. mit Eigentumswohnungen	270	51	1	205	8	5	-
darin: Wohnungen	1 948	503	26	1 366	35	18	-
Nichtwohngebäude zusammen	4 308	280	46	1 787	24	309	1 862
darin: Rauminhalt (1 000 m ³)	28 306	3 862	1 026	16 572	40	1 234	5 574
davon:							
Anstaltsgebäude	136	34	1	90	-	11	-
darin: Rauminhalt (1 000 m ³)	1 293	423	32	833	-	6	-
Büro- und Verwaltungsgebäude	339	55	6	243	5	30	-
darin: Rauminhalt (1 000 m ³)	1 881	956	67	834	6	18	-
Landwirtschaftl. Betriebsgebäude	457	3	2	41	1	20	390
darin: Rauminhalt (1 000 m ³)	2 245	38	7	221	0	97	1 882
Nichtlandwirtsch. Betriebsgebäude	2 778	126	30	1 098	10	172	1 342
darin: Rauminhalt (1 000 m ³)	20 444	1 888	772	13 119	30	1 066	3 570
darunter:							
Fabrik- und Werkstattgebäude	760	55	17	440	3	69	176
darin: Rauminhalt (1 000 m ³)	8 877	862	551	6 349	3	233	880
Handels- und Lagergebäude	1 158	56	9	464	6	58	565
darin: Rauminhalt (1 000 m ³)	10 111	658	209	6 128	26	797	2 293
Hotels und Gaststätten	120	7	3	92	-	18	-
darin: Rauminhalt (1 000 m ³)	512	188	10	304	-	11	-
Sonstige Nichtwohngebäude	598	62	7	315	8	76	130
darin: Rauminhalt (1 000 m ³)	2 443	556	149	1 566	4	47	122
darunter:							
Ausgewählte Infrastrukturgebäude	767	101	14	441	4	74	133
darin: Rauminhalt (1 000 m ³)	4 774	1 202	354	2 775	3	70	371

*) Einschl. Fertigteilbau.

2 Genehmigte Bauvorhaben im Hochbau 2006

2.2 Errichtung neuer Gebäude

2.2.6 Genehmigungen im Wohn- und Nichtwohnbau nach Gebäudearten und Art der vorwiegend verwendeten Heizenergie *)

Deutschland

Gebäudeart	Insgesamt	Vorwiegend verwendete Heizenergie							
		Koks/ Kohle	Öl	Gas	Strom	Fern- wärme	Wärme- pumpe	Solar- energie	Sonstige
Wohngebäude zusammen	142 083	326	7 001	94 193	1 793	6 364	20 412	648	11 346
darin: Wohnungen	216 519	447	9 306	144 874	2 119	19 434	24 339	794	15 206
davon:									
Wohngebäude mit 1 Wohnung	120 547	271	5 724	80 195	1 592	4 896	17 877	549	9 443
Wohngebäude mit 2 Wohnungen	12 648	38	961	7 497	151	336	2 118	77	1 470
Wohngebäude mit 3 o.m. Wohnungen	8 759	16	311	6 411	48	1 109	413	22	429
darin: Wohnungen	69 780	100	1 659	49 057	225	13 667	2 192	91	2 789
Wohnheime	129	1	5	90	2	23	4	-	4
darin: Wohnungen	896	-	1	628	-	199	34	-	34
darunter:									
Wohngeb. mit Eigentumswohnungen	5 173	3	126	3 968	20	639	227	7	183
darin: Wohnungen	39 075	17	680	28 764	96	7 021	1 205	33	1 259
Nichtwohngebäude zusammen	14 413	77	1 353	9 192	811	1 099	560	43	1 278
darin: Rauminhalt (1 000 m ³)	142 744	175	8 397	100 491	1 935	22 836	2 652	93	6 166
davon:									
Anstaltsgebäude	551	1	31	372	19	96	12	1	19
darin: Rauminhalt (1 000 m ³)	6 352	19	269	3 905	171	1 801	39	3	145
Büro- und Verwaltungsgebäude	1 953	3	164	1 216	106	206	146	5	107
darin: Rauminhalt (1 000 m ³)	12 986	10	440	6 834	104	4 493	740	16	350
Landwirtschaftl. Betriebsgebäude	910	15	101	460	55	23	28	3	225
darin: Rauminhalt (1 000 m ³)	4 780	53	401	3 110	208	97	87	13	812
Nichtlandwirt. Betriebsgebäude	8 844	52	898	5 815	479	496	287	20	797
darin: Rauminhalt (1 000 m ³)	106 777	83	6 704	79 701	1 280	13 453	1 371	42	4 141
darunter:									
Fabrik- und Werkstattgebäude	3 110	19	383	1 843	187	189	118	8	363
darin: Rauminhalt (1 000 m ³)	33 903	34	3 092	22 570	479	4 711	624	13	2 381
Handels- und Lagergebäude	4 270	18	365	3 119	181	225	116	8	238
darin: Rauminhalt (1 000 m ³)	65 986	40	3 168	53 133	670	6 976	580	27	1 393
Hotels und Gaststätten	644	4	68	382	29	41	24	-	96
darin: Rauminhalt (1 000 m ³)	2 164	3	286	1 145	27	442	71	-	190
Sonstige Nichtwohngebäude	2 155	6	159	1 329	152	278	87	14	130
darin: Rauminhalt (1 000 m ³)	11 850	10	582	6 941	172	2 992	416	19	719
darunter:									
Ausgewählte Infrastrukturgebäude	3 016	5	226	1 856	207	412	105	13	192
darin: Rauminhalt (1 000 m ³)	22 555	29	1 063	12 518	483	6 488	470	20	1 485

*) Einschl. Fertigteilbau.

2 Genehmigte Bauvorhaben im Hochbau 2006

2.2 Errichtung neuer Gebäude

2.2.6 Genehmigungen im Wohn- und Nichtwohnbau nach Gebäudearten und Art der vorwiegend verwendeten Heizenergie *)

Früheres Bundesgebiet

Gebäudeart	Insgesamt	Vorwiegend verwendete Heizenergie							
		Koks/ Kohle	Öl	Gas	Strom	Fern- wärme	Wärme- pumpe	Solar- energie	Sonstige
Wohngebäude zusammen	118 877	257	6 562	79 200	1 218	5 522	14 867	553	10 698
darin: Wohnungen	186 642	367	8 778	126 001	1 471	16 929	18 237	683	14 176
davon:									
Wohngebäude mit 1 Wohnung	99 282	211	5 330	66 424	1 055	4 219	12 695	467	8 881
Wohngebäude mit 2 Wohnungen	11 412	33	927	6 722	126	305	1 816	66	1 417
Wohngebäude mit 3 o.m. Wohnungen	8 070	13	301	5 971	35	982	352	20	396
darin: Wohnungen	63 644	90	1 594	45 506	164	11 903	1 876	84	2 427
Wohnheime	113	-	4	83	2	16	4	-	4
darin: Wohnungen	892	-	-	627	-	197	34	-	34
darunter:									
Wohngeb. mit Eigentumswohnungen	4 903	3	124	3 790	15	588	202	7	174
darin: Wohnungen	37 127	17	671	27 565	69	6 518	1 058	33	1 196
Nichtwohngebäude zusammen	11 967	57	1 166	7 727	573	819	459	33	1 133
darin: Rauminhalt (1 000 m ³)	120 012	165	7 383	84 115	1 610	18 974	2 251	82	5 432
davon:									
Anstaltsgebäude	415	1	28	295	8	62	4	1	16
darin: Rauminhalt (1 000 m ³)	5 058	19	221	3 140	129	1 377	32	3	136
Büro- und Verwaltungsgebäude	1 614	2	139	1 022	74	151	123	4	99
darin: Rauminhalt (1 000 m ³)	11 105	9	282	6 143	84	3 537	695	15	340
Landwirtschaftl. Betriebsgebäude	843	14	92	426	47	20	27	3	214
darin: Rauminhalt (1 000 m ³)	4 417	52	366	2 871	189	59	85	13	783
Nichtlandwirt. Betriebsgebäude	7 408	37	775	4 905	360	370	243	17	701
darin: Rauminhalt (1 000 m ³)	89 903	76	5 972	66 604	1 072	11 565	1 093	40	3 481
darunter:									
Fabrik- und Werkstattgebäude	2 526	15	326	1 489	130	134	102	8	322
darin: Rauminhalt (1 000 m ³)	25 906	33	2 588	16 620	327	3 849	561	13	1 915
Handels- und Lagergebäude	3 677	12	323	2 704	149	169	100	6	214
darin: Rauminhalt (1 000 m ³)	58 168	37	2 996	46 459	637	6 317	446	26	1 249
Hotels und Gaststätten	524	3	59	311	15	34	18	-	84
darin: Rauminhalt (1 000 m ³)	1 652	3	261	894	15	255	43	-	181
Sonstige Nichtwohngebäude	1 687	3	132	1 079	84	216	62	8	103
darin: Rauminhalt (1 000 m ³)	9 529	9	542	5 357	135	2 436	345	11	694
darunter:									
Ausgewählte Infrastrukturgebäude	2 382	4	194	1 498	135	311	70	8	162
darin: Rauminhalt (1 000 m ³)	18 152	29	961	9 883	388	5 286	389	12	1 206

*) Einschl. Fertigteilbau.

2 Genehmigte Bauvorhaben im Hochbau 2006

2.2 Errichtung neuer Gebäude

2.2.6 Genehmigungen im Wohn- und Nichtwohnbau nach Gebäudearten und Art der vorwiegend verwendeten Heizenergie *)

Neue Länder und Berlin

Gebäudeart	Insgesamt	Vorwiegend verwendete Heizenergie							
		Koks/ Kohle	Öl	Gas	Strom	Fern- wärme	Wärme- pumpe	Solar- energie	Sonstige
Wohngebäude zusammen	23 206	69	439	14 993	575	842	5 545	95	648
darin: Wohnungen	29 877	80	528	18 873	648	2 505	6 102	111	1 030
davon:									
Wohngebäude mit 1 Wohnung	21 265	60	394	13 771	537	677	5 182	82	562
Wohngebäude mit 2 Wohnungen	1 236	5	34	775	25	31	302	11	53
Wohngebäude mit 3 o.m. Wohnungen	689	3	10	440	13	127	61	2	33
darin: Wohnungen	6 136	10	65	3 551	61	1 764	316	7	362
Wohnheime	16	1	1	7	-	7	-	-	-
darin: Wohnungen	4	-	1	1	-	2	-	-	-
darunter:									
Wohngeb. mit Eigentumswohnungen	270	-	2	178	5	51	25	-	9
darin: Wohnungen	1 948	-	9	1 199	27	503	147	-	63
Nichtwohngebäude zusammen	2 446	20	187	1 465	238	280	101	10	145
darin: Rauminhalt (1 000 m ³)	22 733	10	1 014	16 376	325	3 862	401	11	734
davon:									
Anstaltsgebäude	136	-	3	77	11	34	8	-	3
darin: Rauminhalt (1 000 m ³)	1 293	-	48	765	42	423	7	-	9
Büro- und Verwaltungsgebäude	339	1	25	194	32	55	23	1	8
darin: Rauminhalt (1 000 m ³)	1 881	1	159	691	20	956	44	0	11
Landwirtschaftl. Betriebsgebäude	67	1	9	34	8	3	1	-	11
darin: Rauminhalt (1 000 m ³)	363	1	35	239	19	38	2	-	29
Nichtlandwirt. Betriebsgebäude	1 436	15	123	910	119	126	44	3	96
darin: Rauminhalt (1 000 m ³)	16 874	8	732	13 097	208	1 888	278	2	661
darunter:									
Fabrik- und Werkstattgebäude	584	4	57	354	57	55	16	-	41
darin: Rauminhalt (1 000 m ³)	7 997	1	504	5 950	152	862	62	-	466
Handels- und Lagergebäude	593	6	42	415	32	56	16	2	24
darin: Rauminhalt (1 000 m ³)	7 818	4	172	6 674	32	658	134	1	144
Hotels und Gaststätten	120	1	9	71	14	7	6	-	12
darin: Rauminhalt (1 000 m ³)	512	0	25	250	12	188	28	-	9
Sonstige Nichtwohngebäude	468	3	27	250	68	62	25	6	27
darin: Rauminhalt (1 000 m ³)	2 321	1	40	1 584	36	556	70	9	25
darunter:									
Ausgewählte Infrastrukturgebäude	634	1	32	358	72	101	35	5	30
darin: Rauminhalt (1 000 m ³)	4 404	0	103	2 635	95	1 202	81	8	279

*) Einschl. Fertigteilbau.

2 Genehmigte Bauvorhaben im Hochbau 2006
2.2 Errichtung neuer Gebäude
2.2.7 Genehmigungen im Wohn- und Nichtwohnbau nach der Geschosshöhe *)

Gebäudeart ----- Geschosshöhe	Gebäude	Rauminhalt	Nutzfläche	Wohnungen		Veranschlagte Kosten des Bauwerkes
				insgesamt	Wohnfläche	
	Anzahl	1 000 m ³	1 000 m ²	Anzahl	1 000 m ²	1 000 EUR
Deutschland						
Wohngebäude zusammen	142 138	138 672	6 532	216 580	25 363	31 553 134
Von den Wohngebäuden hatten						
1 Vollgeschoss	65 288	49 184	2 207	72 522	9 231	10 959 394
2 Vollgeschosse	69 711	66 881	3 346	95 001	12 039	15 358 090
3 Vollgeschosse	5 438	12 234	564	25 506	2 249	2 769 809
4 - 5 Vollgeschosse	1 446	8 099	329	18 419	1 449	1 894 390
6 - 7 Vollgeschosse	240	1 997	75	4 424	355	494 927
8 - 12 Vollgeschosse	15	277	11	708	40	76 524
13 und mehr Vollgeschosse	-	-	-	-	-	-
Nichtwohngebäude zusammen	29 440	191 001	27 973	4 143	365	19 286 733
Von den Nichtwohngebäuden hatten						
1 Vollgeschoss	23 448	106 300	15 394	498	47	7 435 414
2 Vollgeschosse	4 344	40 891	5 789	1 495	156	4 452 348
3 Vollgeschosse	995	17 870	2 733	959	69	2 740 452
4 - 5 Vollgeschosse	508	18 486	2 656	806	67	3 036 441
6 - 7 Vollgeschosse	108	4 553	879	332	18	970 622
8 - 12 Vollgeschosse	31	1 766	335	29	6	400 242
13 und mehr Vollgeschosse	6	1 136	186	24	1	251 214
Früheres Bundesgebiet						
Wohngebäude zusammen	118 930	121 485	5 854	186 701	22 002	27 971 964
Von den Wohngebäuden hatten						
1 Vollgeschoss	52 229	41 346	1 957	58 698	7 660	9 307 996
2 Vollgeschosse	60 517	59 861	3 021	83 975	10 666	13 907 920
3 Vollgeschosse	4 662	11 071	507	23 139	2 029	2 540 474
4 - 5 Vollgeschosse	1 289	7 187	293	16 289	1 299	1 695 747
6 - 7 Vollgeschosse	219	1 752	66	3 909	310	445 033
8 - 12 Vollgeschosse	14	267	11	691	38	74 794
13 und mehr Vollgeschosse	-	-	-	-	-	-
Nichtwohngebäude zusammen	25 132	162 695	23 976	3 521	320	16 305 171
Von den Nichtwohngebäuden hatten						
1 Vollgeschoss	20 030	90 343	13 229	430	43	6 362 986
2 Vollgeschosse	3 711	34 684	4 953	1 342	142	3 816 115
3 Vollgeschosse	841	14 684	2 228	875	63	2 177 444
4 - 5 Vollgeschosse	434	16 703	2 390	696	59	2 641 025
6 - 7 Vollgeschosse	90	4 192	807	145	11	863 996
8 - 12 Vollgeschosse	21	1 132	216	9	1	230 245
13 und mehr Vollgeschosse	5	957	153	24	1	213 360
Neue Länder und Berlin						
Wohngebäude zusammen	23 208	17 187	678	29 879	3 362	3 581 170
Von den Wohngebäuden hatten						
1 Vollgeschoss	13 059	7 838	250	13 824	1 571	1 651 398
2 Vollgeschosse	9 194	7 020	324	11 026	1 373	1 450 170
3 Vollgeschosse	776	1 162	58	2 367	219	229 335
4 - 5 Vollgeschosse	157	912	36	2 130	151	198 643
6 - 7 Vollgeschosse	21	245	9	515	45	49 894
8 - 12 Vollgeschosse	1	10	1	17	2	1 730
13 und mehr Vollgeschosse	-	-	-	-	-	-
Nichtwohngebäude zusammen	4 308	28 306	3 997	622	44	2 981 562
Von den Nichtwohngebäuden hatten						
1 Vollgeschoss	3 418	15 957	2 165	68	4	1 072 428
2 Vollgeschosse	633	6 207	836	153	14	636 233
3 Vollgeschosse	154	3 186	506	84	6	563 008
4 - 5 Vollgeschosse	74	1 783	266	110	8	395 416
6 - 7 Vollgeschosse	18	360	72	187	7	106 626
8 - 12 Vollgeschosse	10	634	119	20	5	169 997
13 und mehr Vollgeschosse	1	179	33	-	-	37 854

*) Einschl. Fertigteilbau.

2 Genehmigte Bauvorhaben im Hochbau 2006
2.2 Errichtung neuer Gebäude
2.2.8 Genehmigungen im Wohnbau nach Haustypen *)

Deutschland

Gebäudeart ----- Haustyp	Gebäude	Rauminhalt	Nutzfläche	Wohnungen		Sonst. Wohneinheiten		Veranschlagte Kosten des Bauwerkes
				insgesamt	Wohn- fläche	insgesamt	Wohn- fläche	
	Anzahl	1 000 m ³	1 000 m ²	Anzahl	1 000 m ²	Anzahl	1 000 m ²	1 000 EUR
Wohngebäude zusammen	142 138	138 672	6 532	216 580	25 363	4 698	152	31 553 134
davon:								
Einzelhaus	99 582	99 268	4 959	146 727	17 914	2 341	70	22 639 567
Doppelhaus	22 785	16 682	697	25 160	3 138	6	0	3 786 578
Gereihtes Haus	17 075	14 509	493	26 423	2 850	283	8	3 303 809
Sonstiger Haustyp	2 696	8 213	383	18 270	1 461	2 068	74	1 823 180
davon:								
Wohngebäude mit 1 Wohnung	120 596	92 970	4 438	120 596	16 965	54	2	21 015 433
davon:								
Einzelhaus	83 076	67 832	3 437	83 076	12 138	47	2	15 385 978
Doppelhaus	21 156	14 701	617	21 156	2 753	6	0	3 339 303
Gereihtes Haus	15 459	9 834	359	15 459	1 957	1	0	2 159 315
Sonstiger Haustyp	905	603	24	905	117	-	-	130 837
Wohngebäude mit 2 Wohnungen	12 654	14 632	735	25 308	2 697	12	0	3 350 681
davon:								
Einzelhaus	10 520	12 379	644	21 040	2 263	12	0	2 837 376
Doppelhaus	1 377	1 436	58	2 754	277	-	-	326 093
Gereihtes Haus	453	459	16	906	89	-	-	106 370
Sonstiger Haustyp	304	358	18	608	68	-	-	80 842
Wohngebäude mit 3 oder mehr Wohnungen	8 759	29 997	1 293	69 780	5 667	139	4	6 923 588
davon:								
Einzelhaus	5 916	18 549	850	42 193	3 495	34	1	4 299 778
Doppelhaus	252	545	23	1 250	107	-	-	121 182
Gereihtes Haus	1 155	4 178	117	10 053	804	28	1	1 028 328
Sonstiger Haustyp	1 436	6 726	303	16 284	1 261	77	3	1 474 300
Wohnheime	129	1 073	66	896	33	4 493	145	263 432
davon:								
Einzelhaus	70	508	28	418	18	2 248	67	116 435
Doppelhaus	-	-	-	-	-	-	-	-
Gereihtes Haus	8	38	0	5	0	254	7	9 796
Sonstiger Haustyp	51	527	38	473	15	1 991	71	137 201

*) Einschl. Fertigteilbau.

2 Genehmigte Bauvorhaben im Hochbau 2006
2.2 Errichtung neuer Gebäude
2.2.8 Genehmigungen im Wohnbau nach Haustypen *)

Früheres Bundesgebiet

Gebäudeart ----- Haustyp	Gebäude	Rauminhalt	Nutzfläche	Wohnungen		Sonst. Wohneinheiten		Veranschlagte Kosten des Bauwerkes
				insgesamt	Wohn- fläche	insgesamt	Wohn- fläche	
	Anzahl	1 000 m ³	1 000 m ²	Anzahl	1 000 m ²	Anzahl	1 000 m ²	1 000 EUR
Wohngebäude zusammen	118 930	121 485	5 854	186 701	22 002	3 932	125	27 971 964
davon:								
Einzelhaus	79 676	85 244	4 418	123 503	15 161	2 144	64	19 699 633
Doppelhaus	21 126	15 720	651	23 398	2 942	6	0	3 595 850
Gereihtes Haus	15 856	13 688	457	24 757	2 677	255	7	3 147 245
Sonstiger Haustyp	2 272	6 832	328	15 043	1 222	1 527	54	1 529 236
davon:								
Wohngebäude mit 1 Wohnung	99 329	79 415	3 918	99 329	14 282	48	2	18 184 511
davon:								
Einzelhaus	64 647	55 862	2 989	64 647	9 784	41	1	12 862 200
Doppelhaus	19 582	13 818	574	19 582	2 573	6	0	3 164 514
Gereihtes Haus	14 357	9 240	334	14 357	1 828	1	0	2 047 055
Sonstiger Haustyp	743	495	20	743	97	-	-	110 742
Wohngebäude mit 2 Wohnungen	11 418	13 419	681	22 836	2 457	12	0	3 102 093
davon:								
Einzelhaus	9 444	11 332	597	18 888	2 055	12	0	2 621 790
Doppelhaus	1 299	1 366	54	2 598	263	-	-	312 049
Gereihtes Haus	410	410	14	820	80	-	-	96 914
Sonstiger Haustyp	265	312	16	530	59	-	-	71 340
Wohngebäude mit 3 oder mehr Wohnungen	8 070	27 721	1 199	63 644	5 229	101	4	6 456 518
davon:								
Einzelhaus	5 523	17 575	806	39 554	3 304	24	1	4 106 496
Doppelhaus	245	536	22	1 218	105	-	-	119 287
Gereihtes Haus	1 081	4 000	108	9 575	769	-	-	993 480
Sonstiger Haustyp	1 221	5 610	262	13 297	1 051	77	3	1 237 255
Wohnheime	113	931	56	892	33	3 771	120	228 842
davon:								
Einzelhaus	62	476	26	414	17	2 067	61	109 147
Doppelhaus	-	-	-	-	-	-	-	-
Gereihtes Haus	8	38	0	5	0	254	7	9 796
Sonstiger Haustyp	43	416	30	473	15	1 450	51	109 899

*) Einschl. Fertigteilbau.

2 Genehmigte Bauvorhaben im Hochbau 2006
2.2 Errichtung neuer Gebäude
2.2.8 Genehmigungen im Wohnbau nach Haustypen *)

Neue Länder und Berlin

Gebäudeart ----- Haustyp	Gebäude	Rauminhalt	Nutzfläche	Wohnungen		Sonst. Wohneinheiten		Veranschlagte Kosten des Bauwerkes
				insgesamt	Wohn- fläche	insgesamt	Wohn- fläche	
	Anzahl	1 000 m ³	1 000 m ²	Anzahl	1 000 m ²	Anzahl	1 000 m ²	1 000 EUR
Wohngebäude zusammen	23 208	17 187	678	29 879	3 362	766	26	3 581 170
davon:								
Einzelhaus	19 906	14 023	541	23 224	2 754	197	6	2 939 934
Doppelhaus	1 659	962	46	1 762	196	-	-	190 728
Gereihtes Haus	1 219	821	36	1 666	173	28	1	156 564
Sonstiger Haustyp	424	1 381	55	3 227	239	541	20	293 944
davon:								
Wohngebäude mit 1 Wohnung	21 267	13 555	520	21 267	2 683	6	0	2 830 922
davon:								
Einzelhaus	18 429	11 970	449	18 429	2 354	6	0	2 523 778
Doppelhaus	1 574	883	43	1 574	180	-	-	174 789
Gereihtes Haus	1 102	594	25	1 102	129	-	-	112 260
Sonstiger Haustyp	162	108	4	162	20	-	-	20 095
Wohngebäude mit 2 Wohnungen	1 236	1 213	54	2 472	240	-	-	248 588
davon:								
Einzelhaus	1 076	1 047	47	2 152	208	-	-	215 586
Doppelhaus	78	70	3	156	14	-	-	14 044
Gereihtes Haus	43	49	2	86	9	-	-	9 456
Sonstiger Haustyp	39	47	2	78	9	-	-	9 502
Wohngebäude mit 3 oder mehr Wohnungen	689	2 277	94	6 136	438	38	1	467 070
davon:								
Einzelhaus	393	974	43	2 639	191	10	0	193 282
Doppelhaus	7	9	0	32	2	-	-	1 895
Gereihtes Haus	74	178	9	478	35	28	1	34 848
Sonstiger Haustyp	215	1 116	41	2 987	210	-	-	237 045
Wohnheime	16	142	10	4	0	722	26	34 590
davon:								
Einzelhaus	8	32	2	4	0	181	5	7 288
Doppelhaus	-	-	-	-	-	-	-	-
Gereihtes Haus	-	-	-	-	-	-	-	-
Sonstiger Haustyp	8	111	8	-	-	541	20	27 302

*) Einschl. Fertigteilbau.

Lfd. Nr.	Gebäudeart ----- Bauherr	Wohngebäude	Wohnungen		
				1	2
Deutsch					
1	Wohngebäude zusammen	142 138	216 580	3 653	11 397
	davon:				
2	Wohngebäude mit 1 Wohnung	120 596	120 596	29	221
3	Wohngebäude mit 2 Wohnungen	12 654	25 308	466	2 384
4	Wohngebäude mit 3 oder mehr Wohnungen	8 759	69 780	2 624	8 681
5	davon mit: 3 Wohnungen	1 942	5 826	91	518
6	4 - 6 Wohnungen	3 154	15 918	151	1 310
7	7 - 12 Wohnungen	2 459	22 212	361	2 387
8	13 - 19 Wohnungen	735	11 218	323	1 506
9	20 und mehr Wohnungen	469	14 606	1 698	2 960
10	Wohnheime	129	896	534	111
	darunter:				
11	Wohngebäude mit Eigentumswohnungen	5 174	39 077	844	3 673
	Von den Bauherren waren:				
12	Öffentliche Bauherren	259	1 066	252	198
13	Unternehmen	31 690	77 373	1 816	5 782
	davon:				
14	Wohnungsunternehmen	26 916	67 616	1 620	5 040
15	Immobilienfonds	360	901	6	85
16	Sonstige Unternehmen	4 414	8 856	190	657
17	Private Haushalte	109 975	136 553	1 165	5 063
18	Organisationen ohne Erwerbszweck	214	1 588	420	354
Früheres					
19	Wohngebäude zusammen	118 930	186 701	3 088	10 002
	davon:				
20	Wohngebäude mit 1 Wohnung	99 329	99 329	13	127
21	Wohngebäude mit 2 Wohnungen	11 418	22 836	427	2 178
22	Wohngebäude mit 3 oder mehr Wohnungen	8 070	63 644	2 114	7 586
23	davon mit: 3 Wohnungen	1 794	5 382	78	466
24	4 - 6 Wohnungen	2 907	14 744	128	1 118
25	7 - 12 Wohnungen	2 271	20 461	330	2 032
26	13 - 19 Wohnungen	689	10 499	305	1 378
27	20 und mehr Wohnungen	409	12 558	1 273	2 592
28	Wohnheime	113	892	534	111
	darunter:				
29	Wohngebäude mit Eigentumswohnungen	4 904	37 129	792	3 420
	Von den Bauherren waren:				
30	Öffentliche Bauherren	220	825	247	107
31	Unternehmen	28 957	71 254	1 519	5 224
	davon:				
32	Wohnungsunternehmen	25 145	63 135	1 343	4 614
33	Immobilienfonds	277	700	6	51
34	Sonstige Unternehmen	3 535	7 419	170	559
35	Private Haushalte	89 592	113 280	917	4 383
36	Organisationen ohne Erwerbszweck	161	1 342	405	288
Neue Länder					
37	Wohngebäude zusammen	23 208	29 879	565	1 395
	davon:				
38	Wohngebäude mit 1 Wohnung	21 267	21 267	16	94
39	Wohngebäude mit 2 Wohnungen	1 236	2 472	39	206
40	Wohngebäude mit 3 oder mehr Wohnungen	689	6 136	510	1 095
41	davon mit: 3 Wohnungen	148	444	13	52
42	4 - 6 Wohnungen	247	1 174	23	192
43	7 - 12 Wohnungen	188	1 751	31	355
44	13 - 19 Wohnungen	46	719	18	128
45	20 und mehr Wohnungen	60	2 048	425	368
46	Wohnheime	16	4	-	-
	darunter:				
47	Wohngebäude mit Eigentumswohnungen	270	1 948	52	253
	Von den Bauherren waren:				
48	Öffentliche Bauherren	39	241	5	91
49	Unternehmen	2 733	6 119	297	558
	davon:				
50	Wohnungsunternehmen	1 771	4 481	277	426
51	Immobilienfonds	83	201	-	34
52	Sonstige Unternehmen	879	1 437	20	98
53	Private Haushalte	20 383	23 273	248	680
54	Organisationen ohne Erwerbszweck	53	246	15	66

*) Einschl. Fertigteilbau.

haben im Hochbau 2006

neuer Gebäude ^{*)}

der Gebäude, Wohnungen, Wohnräume und nach Bauherren

Davon mit ... Wohnräumen einschließlich Küchen						Wohnräume	Lfd. Nr.
3	4	5	6	7 oder mehr			
				insgesamt	mit Räumen		
land							
26 407	37 097	54 545	44 077	39 404	309 279	1 100 522	1
1 748	9 756	37 201	37 121	34 520	271 762	725 232	2
4 182	5 175	5 476	3 997	3 628	28 074	117 916	3
20 287	22 151	11 857	2 956	1 224	9 212	255 684	4
1 207	1 624	1 443	562	381	2 916	24 747	5
3 641	5 984	3 373	1 052	407	3 054	63 861	6
6 133	8 029	4 163	879	260	1 926	83 665	7
3 796	3 564	1 587	319	123	929	39 757	8
5 510	2 950	1 291	144	53	387	43 654	9
190	15	11	3	32	231	1 690	10
10 559	13 593	7 761	1 917	730	5 449	149 995	11
219	163	99	67	68	506	3 360	12
15 498	19 019	18 794	11 500	4 964	37 034	335 954	13
13 643	16 719	16 520	10 236	3 838	28 119	291 640	14
225	277	158	78	72	520	3 737	15
1 630	2 023	2 116	1 186	1 054	8 395	40 577	16
10 204	17 795	35 564	32 442	34 320	271 284	756 839	17
486	120	88	68	52	455	4 369	18
Bundesgebiet							
22 784	31 642	44 893	38 426	35 866	281 065	954 098	19
1 083	6 268	28 667	31 930	31 241	245 549	609 052	20
3 635	4 471	4 940	3 723	3 462	26 779	107 389	21
17 878	20 889	11 275	2 771	1 131	8 506	235 983	22
1 058	1 508	1 361	537	374	2 864	23 107	23
3 258	5 640	3 237	992	371	2 784	59 619	24
5 492	7 583	3 985	819	220	1 629	77 670	25
3 505	3 366	1 524	304	117	871	37 355	26
4 565	2 792	1 168	119	49	358	38 232	27
188	14	11	2	32	231	1 674	28
9 983	12 998	7 471	1 796	669	4 993	142 697	29
131	139	81	57	63	471	2 628	30
13 934	17 587	17 444	10 792	4 754	35 464	311 553	31
12 366	15 785	15 627	9 680	3 720	27 248	274 272	32
177	235	101	70	60	432	2 936	33
1 391	1 567	1 716	1 042	974	7 784	34 345	34
8 315	13 807	27 308	27 526	31 024	244 900	636 452	35
404	109	60	51	25	230	3 465	36
und Berlin							
3 623	5 455	9 652	5 651	3 538	28 214	146 424	37
665	3 488	8 534	5 191	3 279	26 213	116 180	38
547	704	536	274	166	1 295	10 527	39
2 409	1 262	582	185	93	706	19 701	40
149	116	82	25	7	52	1 640	41
383	344	136	60	36	270	4 242	42
641	446	178	60	40	297	5 995	43
291	198	63	15	6	58	2 402	44
945	158	123	25	4	29	5 422	45
2	1	-	1	-	-	16	46
576	595	290	121	61	456	7 298	47
88	24	18	10	5	35	732	48
1 564	1 432	1 350	708	210	1 570	24 401	49
1 277	934	893	556	118	871	17 368	50
48	42	57	8	12	88	801	51
239	456	400	144	80	611	6 232	52
1 889	3 988	8 256	4 916	3 296	26 384	120 387	53
82	11	28	17	27	225	904	54

3 Fertiggestellte Bauvorhaben im Hochbau 2006
3.1 Insgesamt (einschl. Baumaßnahmen an bestehenden Gebäuden)
3.1.1 Fertigstellungen im Wohn- und Nichtwohnbau nach Bauherren ^{*)}

Deutschland

Bauherr	Gebäude/ Baumaß- nahmen	Nutz- fläche	Wohnungen	darin Wohn- fläche	Sonstige Wohn- einheiten	darin Wohn- fläche	Wohn- räume	Veranschl. Kosten des Bauwerkes
	Anzahl	1 000 m²	Anzahl	1 000 m²	Anzahl	1 000 m²	Anzahl	1 000 EUR
Wohn- und Nichtwohngebäude	246 385	36 159	249 436	29 601	6 173	188	1 292 147	61 515 710
Wohngebäude	203 681	5 812	245 106	29 213	5 328	170	1 276 065	36 727 105
davon:								
Öffentliche Bauherren	490	19	1 447	107	285	9	5 483	175 933
Unternehmen	37 860	1 322	83 023	8 030	2 020	63	363 244	10 050 994
davon:								
Wohnungsunternehmen	31 166	1 175	71 623	6 888	773	28	311 171	8 585 038
Immobilienfonds	509	6	1 141	111	-	-	4 688	136 759
Sonstige Unternehmen (ohne Wohnungsunternehmen)	6 185	141	10 259	1 031	1 247	35	47 385	1 329 197
Private Haushalte	164 812	4 432	158 847	20 962	274	9	898 760	26 153 887
Organisation ohne Erwerbszweck	519	39	1 789	115	2 749	90	8 578	346 291
Nichtwohngebäude	42 704	30 347	4 330	388	845	18	16 082	24 788 605
davon:								
Öffentliche Bauherren	4 221	2 502	- 104	- 13	- 43	- 1	- 619	4 409 917
Unternehmen	28 954	24 978	2 814	266	699	15	11 283	17 118 222
davon:								
Land- und Forstwirtschaft, Fischerei	8 798	4 356	330	33	67	2	1 417	1 345 807
Produzierendes Gewerbe	7 140	7 055	358	39	- 39	- 1	1 562	4 233 542
Handel, Kreditinstitute, Ver- sicherungsgewerbe und Dienst- leistungen sowie Verkehr und Nachrichtenübermittlung	13 016	13 567	2 126	194	671	14	8 304	11 538 873
darunter: Immobilienfonds	306	819	38	4	-	-	140	660 841
Private Haushalte	7 122	1 591	1 163	116	- 46	- 0	4 464	1 227 000
Organisation ohne Erwerbszweck	2 407	1 277	457	18	235	4	954	2 033 466

^{*)} Einschl. Fertigteilbau.

3 Fertiggestellte Bauvorhaben im Hochbau 2006
3.1 Insgesamt (einschl. Baumaßnahmen an bestehenden Gebäuden)
3.1.1 Fertigstellungen im Wohn- und Nichtwohnbau nach Bauherren ^{*)}

Früheres Bundesgebiet

Bauherr	Gebäude/ Baumaß- nahmen	Nutz- fläche	Wohnungen	darin Wohn- fläche	Sonstige Wohn- einheiten	darin Wohn- fläche	Wohn- räume	Veranschl. Kosten des Bauwerkes
	Anzahl	1 000 m²	Anzahl	1 000 m²	Anzahl	1 000 m²	Anzahl	1 000 EUR
Wohn- und Nichtwohngebäude	205 790	31 922	215 741	25 587	5 331	157	1 121 269	53 485 761
Wohngebäude	169 700	5 459	211 733	25 231	4 743	146	1 106 490	32 141 293
davon:								
Öffentliche Bauherren	388	19	1 408	92	225	7	4 811	137 431
Unternehmen	33 275	1 290	77 110	7 404	1 762	50	337 503	9 153 226
davon:								
Wohnungsunternehmen	28 013	1 147	68 141	6 495	612	18	295 191	7 960 009
Immobilienfonds	254	8	762	69	-	-	2 997	81 832
Sonstige Unternehmen (ohne Wohnungsunternehmen)	5 008	135	8 207	840	1 150	32	39 315	1 111 385
Private Haushalte	135 609	4 113	131 712	17 642	248	6	756 865	22 549 519
Organisation ohne Erwerbszweck	428	37	1 503	93	2 508	82	7 311	301 117
Nichtwohngebäude	36 090	26 463	4 008	355	588	11	14 779	21 344 468
davon:								
Öffentliche Bauherren	3 200	2 036	- 49	- 8	- 43	- 1	- 375	3 480 352
Unternehmen	25 253	21 870	2 599	243	465	9	10 351	15 006 162
davon:								
Land- und Forstwirtschaft, Fischerei	8 332	4 102	327	33	65	2	1 408	1 265 909
Produzierendes Gewerbe	6 004	5 691	341	37	- 39	- 1	1 498	3 496 733
Handel, Kreditinstitute, Ver- sicherungsgewerbe und Dienst- leistungen sowie Verkehr und Nachrichtenübermittlung	10 917	12 077	1 931	173	439	9	7 445	10 243 520
darunter: Immobilienfonds	236	626	27	3	-	-	104	478 053
Private Haushalte	5 634	1 453	1 021	102	- 39	- 1	3 881	1 108 352
Organisation ohne Erwerbszweck	2 003	1 104	437	18	205	3	922	1 749 602

^{*)} Einschl. Fertigteilbau.

3 Fertiggestellte Bauvorhaben im Hochbau 2006
3.1 Insgesamt (einschl. Baumaßnahmen an bestehenden Gebäuden)
3.1.1 Fertigstellungen im Wohn- und Nichtwohnbau nach Bauherren ^{*)}

Neue Länder und Berlin

Bauherr	Gebäude/ Baumaß- nahmen	Nutz- fläche	Wohnungen	darin Wohn- fläche	Sonstige Wohn- einheiten	darin Wohn- fläche	Wohn- räume	Veranschl. Kosten des Bauwerkes
	Anzahl	1 000 m²	Anzahl	1 000 m²	Anzahl	1 000 m²	Anzahl	1 000 EUR
Wohn- und Nichtwohngebäude	40 595	4 237	33 695	4 015	842	31	170 878	8 029 949
Wohngebäude	33 981	353	33 373	3 982	585	25	169 575	4 585 812
davon:								
Öffentliche Bauherren	102	- 0	39	15	60	2	672	38 502
Unternehmen	4 585	31	5 913	626	258	13	25 741	897 768
davon:								
Wohnungsunternehmen	3 153	28	3 482	393	161	10	15 980	625 029
Immobilienfonds	255	- 2	379	42	-	-	1 691	54 927
Sonstige Unternehmen (ohne Wohnungsunternehmen)	1 177	6	2 052	191	97	3	8 070	217 812
Private Haushalte	29 203	319	27 135	3 320	26	3	141 895	3 604 368
Organisation ohne Erwerbszweck	91	3	286	22	241	8	1 267	45 174
Nichtwohngebäude	6 614	3 884	322	32	257	7	1 303	3 444 137
davon:								
Öffentliche Bauherren	1 021	466	- 55	- 5	-	-	- 244	929 565
Unternehmen	3 701	3 108	215	23	234	6	932	2 112 060
davon:								
Land- und Forstwirtschaft, Fischerei	466	254	3	0	2	0	9	79 898
Produzierendes Gewerbe	1 136	1 364	17	2	-	-	64	736 809
Handel, Kreditinstitute, Ver- sicherungsgewerbe und Dienst- leistungen sowie Verkehr und Nachrichtenübermittlung	2 099	1 490	195	21	232	6	859	1 295 353
darunter: Immobilienfonds	70	194	11	1	-	-	36	182 788
Private Haushalte	1 488	138	142	14	- 7	0	583	118 648
Organisation ohne Erwerbszweck	404	173	20	0	30	1	32	283 864

^{*)} Einschl. Fertigteilbau.

3 Fertiggestellte Bauvorhaben im Hochbau 2006
3.2 Errichtung neuer Gebäude
3.2.1 Fertigstellungen im Wohn- und Nichtwohnbau nach Gebäudearten und Bauherren *)

Deutschland

Gebäudeart ----- Bauherr	Gebäude	Raum- inhalt	Nutzfläche	Wohnungen		Sonstige Wohneinheiten		Wohn- räume	Veran- schlagte Kosten des Bauwerkes
				ins- gesamt	Wohn- fläche	ins- gesamt	Wohn- fläche		
	Anzahl	1 000 m ³	1 000 m ²	Anzahl	1 000 m ²	Anzahl	1 000 m ²	Anzahl	1 000 EUR
Wohn- und Nichtwohngebäude	173 102	308 059	32 838	224 575	25 838	6 153	177	1 148 238	51 269 234
Wohngebäude									
Wohngebäude mit 1 Wohnung	124 411	94 893	4 628	124 411	17 245	91	3	749 309	21 295 128
2 Wohnungen	12 829	14 918	752	25 658	2 737	15	1	121 060	3 382 050
3 oder mehr Wohnungen	8 897	28 838	1 165	69 616	5 480	108	4	254 561	6 772 091
Wohnheime	166	1 131	73	952	36	5 025	151	8 223	292 369
Wohngebäude zusammen	146 303	139 779	6 619	220 637	25 498	5 239	158	1 133 153	31 741 638
darunter:									
Gebäude mit Eigentumswohnungen	5 772	17 890	747	41 622	3 422	46	2	156 822	4 164 073
Von den Wohngebäuden entfielen auf									
Öffentliche Bauherren	316	531	25	1 397	92	267	7	4 820	126 254
darunter mit 1 Wohnung	214	158	9	214	30	-	-	1 304	33 319
2 Wohnungen	25	28	1	50	5	-	-	240	6 591
3 oder mehr Wohnungen	66	277	11	905	51	-	-	2 565	71 389
Unternehmen	32 622	39 550	1 596	78 589	7 465	2 230	64	344 442	9 024 081
darunter mit 1 Wohnung	26 044	17 232	709	26 044	3 308	4	0	148 659	3 769 588
2 Wohnungen	1 199	1 407	61	2 398	259	-	-	11 704	312 634
3 oder mehr Wohnungen	5 320	20 390	787	49 572	3 878	92	3	180 388	4 821 188
Von den Unternehmen waren									
Wohnungsunternehmen	27 841	34 203	1 346	69 343	6 535	1 106	33	300 697	7 844 927
Immobilienfonds	383	471	23	989	87	-	-	3 959	102 025
Sonstige Unternehmen (ohne Wohnungsunternehmen)	4 398	4 877	227	8 257	843	1 124	31	39 786	1 077 129
Private Haushalte	113 092	98 719	4 948	139 161	17 845	338	10	776 468	22 330 040
darunter mit 1 Wohnung	98 059	77 445	3 908	98 059	13 898	85	3	598 911	17 478 957
2 Wohnungen	11 590	13 464	689	23 180	2 469	15	1	109 001	3 057 939
3 oder mehr Wohnungen	3 433	7 768	349	17 892	1 477	4	0	68 245	1 782 160
Organisationen ohne Erwerbszweck	273	979	50	1 490	95	2 404	78	7 423	261 263
darunter mit 1 Wohnung	94	58	2	94	10	2	0	435	13 264
2 Wohnungen	15	19	1	30	3	-	-	115	4 886
3 oder mehr Wohnungen	78	403	19	1 247	73	12	0	3 363	97 354

*) Einschl. Fertigteilbau.

3 Fertiggestellte Bauvorhaben im Hochbau 2006
3.2 Errichtung neuer Gebäude
3.2.1 Fertigstellungen im Wohn- und Nichtwohnbau nach Gebäudearten und Bauherren ^{*)}

Deutschland

Gebäudeart ----- Bauherr	Gebäude	Raum- inhalt	Nutzfläche	Wohnungen		Sonstige Wohneinheiten		Wohn- räume	Veran- schlagte Kosten des Bauwerkes
				ins- gesamt	Wohn- fläche	ins- gesamt	Wohn- fläche		
	Anzahl	1 000 m ³	1 000 m ²	Anzahl	1 000 m ²	Anzahl	1 000 m ²	Anzahl	1 000 EUR
Nichtwohngebäude									
Anstaltsgebäude	495	6 535	1 261	833	44	850	17	2 761	1 966 518
Büro- und Verwaltungsgebäude	1 869	17 902	3 205	963	84	5	0	3 482	4 156 002
Landwirtschaftliche Betriebsgebäude	7 100	23 679	3 949	171	18	37	1	774	1 067 742
Nichtlandwirtschaftliche Betriebsgebäude	14 751	106 511	15 657	1 605	164	21	1	6 852	9 477 155
darunter: Fabrik- und Werkstattgebäude	3 656	30 937	4 263	326	41	3	0	1 678	2 721 264
Handels- und Lagergebäude	6 875	62 550	8 355	916	89	-	-	3 723	4 786 863
Hotels und Gaststätten	565	2 382	462	94	11	17	0	418	605 572
Sonstige Nichtwohngebäude	2 584	13 652	2 148	366	29	1	0	1 216	2 860 179
Nichtwohngebäude zusammen	26 799	168 279	26 220	3 938	340	914	19	15 085	19 527 596
darunter: Ausgewählte Infrastrukturgebäude	3 622	23 631	3 880	1 177	73	821	16	3 898	5 456 475
und zwar:									
Gebäude für öffentliche Sicherheit und Ordnung	270	1 287	234	5	1	-	-	20	279 909
Gebäude im kulturellen Bereich	258	1 351	203	39	3	-	-	133	285 138
Gebäude für Bildung, Wissenschaft und Forschung	574	3 914	694	122	6	-	-	234	1 124 987
darunter:									
Allgemein- und berufsbildende Schulen	469	2 951	539	35	3	-	-	90	805 694
Wissenschaftliche und sonstige Hochschulen	25	258	40	17	1	-	-	35	93 101
Gebäude des Gesundheitswesens	441	3 440	582	98	10	1	0	420	1 143 341
darunter:									
Krankenhäuser aller Art	115	2 306	365	3	0	-	-	9	874 989
Gebäude des Sozialwesens	514	4 321	915	835	47	820	16	2 829	1 113 008
Gebäude für Freizeit, Erholung und Sport	956	6 524	898	76	6	-	-	253	1 023 257
Gebäude der Ver- u. Entsorgung	517	2 397	294	1	0	-	-	4	420 150
Gebäude des Verkehrs- und Nachrichtenwesens	92	398	60	1	0	-	-	5	66 685
Von den Infrastrukturgebäuden entfielen auf:									
Öffentliche Bauherren	1 451	8 346	1 381	69	6	-	-	239	2 279 083
Unternehmen	1 112	9 991	1 514	612	41	628	13	2 326	1 907 801
Private Haushalte	281	884	171	114	9	1	0	342	160 923
Organisationen ohne Erwerbszweck	778	4 410	815	382	18	192	4	991	1 108 668
Von den Nichtwohngebäuden entfielen auf:									
Öffentliche Bauherren	2 183	12 273	2 066	194	13	-	-	574	2 986 351
Unternehmen	19 156	142 678	21 741	2 557	236	682	14	10 469	14 255 871
davon:									
Land- Forstwirtschaft, Fischerei	7 139	24 330	4 025	176	18	37	1	783	1 170 871
Produzierenden Gewerbe	4 619	44 136	5 954	241	28	-	-	1 183	3 420 506
Handel, Kreditinstitute, Versicherungsgewerbe und Dienstleistungen sowie Verkehr und Nachrichtenübermittlung	7 398	74 212	11 763	2 140	190	645	13	8 503	9 664 494
darunter:									
Immobilienfonds	167	5 136	753	20	2	-	-	83	546 197
Private Haushalte	4 286	7 488	1 345	675	65	10	0	2 706	873 163
Organisation ohne Erwerbszweck	1 174	5 841	1 067	512	26	222	4	1 336	1 412 211

*) Einschl. Fertigteilbau.

3 Fertiggestellte Bauvorhaben im Hochbau 2006
3.2 Errichtung neuer Gebäude
3.2.1 Fertigstellungen im Wohn- und Nichtwohnbau nach Gebäudearten und Bauherren *)

Früheres Bundesgebiet

Gebäudeart ----- Bauherr	Gebäude	Raum- inhalt	Nutzfläche	Wohnungen		Sonstige Wohneinheiten		Wohn- räume	Veran- schlagte Kosten des Bauwerkes
				ins- gesamt	Wohn- fläche	ins- gesamt	Wohn- fläche		
	Anzahl	1 000 m ³	1 000 m ²	Anzahl	1 000 m ²	Anzahl	1 000 m ²	Anzahl	1 000 EUR
Wohn- und Nichtwohngebäude	145 642	268 857	28 811	195 114	22 537	5 305	149	1 001 607	45 373 510
Wohngebäude									
Wohngebäude mit 1 Wohnung	102 730	81 314	4 109	102 730	14 560	84	2	631 490	18 451 128
2 Wohnungen	11 536	13 716	699	23 072	2 499	14	1	110 371	3 133 554
3 oder mehr Wohnungen	8 217	27 075	1 084	64 804	5 134	95	4	238 791	6 411 438
Wohnheime	150	1 008	65	952	36	4 429	129	7 332	266 502
Wohngebäude zusammen	122 633	123 114	5 957	191 558	22 229	4 622	135	987 984	28 262 622
darunter:									
Gebäude mit Eigentumswohnungen	5 473	17 034	708	39 418	3 250	46	2	149 067	3 990 225
Von den Wohngebäuden entfielen auf									
Öffentliche Bauherren	268	474	22	1 292	82	226	6	4 345	111 602
darunter mit 1 Wohnung	180	138	8	180	26	-	-	1 125	28 948
2 Wohnungen	22	23	1	44	4	-	-	200	5 122
3 oder mehr Wohnungen	56	253	10	840	47	-	-	2 350	64 046
Unternehmen	29 814	37 044	1 476	73 386	6 986	1 896	51	322 086	8 522 431
darunter mit 1 Wohnung	23 672	15 881	641	23 672	3 038	4	0	136 367	3 507 571
2 Wohnungen	1 089	1 310	57	2 178	240	-	-	10 813	293 576
3 oder mehr Wohnungen	5 000	19 398	743	46 961	3 688	80	3	171 811	4 613 456
Von den Unternehmen waren									
Wohnungsunternehmen	26 027	32 594	1 265	66 029	6 231	792	21	286 160	7 519 676
Immobilienfonds	216	322	17	634	57	-	-	2 585	72 713
Sonstige Unternehmen (ohne Wohnungsunternehmen)	3 571	4 128	194	6 723	698	1 104	31	33 341	930 042
Private Haushalte	92 319	84 740	4 417	115 597	15 080	272	7	654 983	19 393 953
darunter mit 1 Wohnung	78 800	65 248	3 457	78 800	11 488	78	2	493 648	14 903 177
2 Wohnungen	10 411	12 367	640	20 822	2 252	14	1	99 257	2 830 420
3 oder mehr Wohnungen	3 099	7 093	317	15 945	1 339	3	0	61 824	1 651 872
Organisationen ohne Erwerbszweck	232	856	42	1 283	81	2 228	71	6 570	234 636
darunter mit 1 Wohnung	78	47	2	78	8	2	0	350	11 432
2 Wohnungen	14	17	1	28	3	-	-	101	4 436
3 oder mehr Wohnungen	62	332	14	1 058	61	12	0	2 806	82 064

*) Einschl. Fertigteilbau.

3 Fertiggestellte Bauvorhaben im Hochbau 2006
3.2 Errichtung neuer Gebäude
3.2.1 Fertigstellungen im Wohn- und Nichtwohnbau nach Gebäudearten und Bauherren ^{*)}

Früheres Bundesgebiet

Gebäudeart ----- Bauherr	Gebäude	Raum- inhalt	Nutzfläche	Wohnungen		Sonstige Wohneinheiten		Wohn- räume	Veran- schlagte Kosten des Bauwerkes
				ins- gesamt	Wohn- fläche	ins- gesamt	Wohn- fläche		
	Anzahl	1 000 m ³	1 000 m ²	Anzahl	1 000 m ²	Anzahl	1 000 m ²	Anzahl	1 000 EUR
Nichtwohngebäude									
Anstaltsgebäude	399	5 595	1 066	825	44	629	12	2 513	1 705 052
Büro- und Verwaltungsgebäude	1 584	16 729	2 989	839	73	-	-	3 024	3 905 675
Landwirtschaftliche Betriebsgebäude	6 774	22 393	3 741	169	18	37	1	765	1 016 805
Nichtlandwirtschaftliche Betriebsgebäude	12 266	89 558	13 257	1 447	148	16	0	6 278	8 097 828
darunter: Fabrik- und Werkstattgebäude	2 968	23 887	3 315	313	40	3	0	1 623	2 163 284
Handels- und Lagergebäude	5 812	54 334	7 236	831	82	-	-	3 439	4 230 292
Hotels und Gaststätten	473	1 832	359	57	6	13	0	264	454 824
Sonstige Nichtwohngebäude	1 986	11 469	1 801	276	25	1	0	1 043	2 385 528
Nichtwohngebäude zusammen	23 009	145 743	22 854	3 556	308	683	13	13 623	17 110 888
darunter: Ausgewählte Infrastrukturgebäude	2 871	19 498	3 213	1 079	68	600	11	3 477	4 596 203
und zwar:									
Gebäude für öffentliche Sicherheit und Ordnung	200	1 038	189	5	1	-	-	20	235 628
Gebäude im kulturellen Bereich	215	1 221	181	39	3	-	-	133	251 671
Gebäude für Bildung, Wissenschaft und Forschung	493	3 246	588	49	4	-	-	138	930 808
darunter:									
Allgemein- und berufsbildende Schulen	418	2 586	476	35	3	-	-	90	722 448
Wissenschaftliche und sonstige Hochschulen	17	170	29	1	0	-	-	5	58 167
Gebäude des Gesundheitswesens	355	2 861	476	89	9	1	0	365	961 698
darunter:									
Krankenhäuser aller Art	96	1 934	296	3	0	-	-	9	744 681
Gebäude des Sozialwesens	409	3 668	770	833	46	599	11	2 599	961 931
Gebäude für Freizeit, Erholung und Sport	747	5 515	755	62	5	-	-	213	863 979
Gebäude der Ver- u. Entsorgung	386	1 702	214	1	0	-	-	4	353 431
Gebäude des Verkehrs- und Nachrichten- wesens	66	246	41	1	0	-	-	5	37 057
Von den Infrastrukturgebäuden entfielen auf:									
Öffentliche Bauherren	1 128	6 548	1 092	67	5	-	-	231	1 825 316
Unternehmen	876	8 335	1 266	546	38	427	8	2 016	1 644 829
Private Haushalte	211	818	157	106	8	1	0	313	149 296
Organisationen ohne Erwerbszweck	656	3 797	697	360	16	172	4	917	976 762
Von den Nichtwohngebäuden entfielen auf:									
Öffentliche Bauherren	1 676	9 917	1 671	189	12	-	-	558	2 429 897
Unternehmen	16 880	123 834	19 033	2 273	212	476	9	9 374	12 614 212
davon:									
Land- Forstwirtschaft, Fischerei	6 798	23 034	3 798	175	18	37	1	780	1 107 479
Produzierenden Gewerbe	3 840	34 900	4 754	231	28	-	-	1 145	2 798 187
Handel, Kreditinstitute, Versicherungs- gewerbe und Dienstleistungen sowie Verkehr und Nachrichtenübermittlung	6 242	65 900	10 481	1 867	166	439	8	7 449	8 708 546
darunter:									
Immobilienfonds	129	4 204	597	14	2	-	-	68	426 903
Private Haushalte	3 463	6 905	1 227	604	59	5	0	2 429	811 149
Organisation ohne Erwerbszweck	990	5 088	924	490	25	202	4	1 262	1 255 630

^{*)} Einschl. Fertigteilbau.

3 Fertiggestellte Bauvorhaben im Hochbau 2006
3.2 Errichtung neuer Gebäude
3.2.1 Fertigstellungen im Wohn- und Nichtwohnbau nach Gebäudearten und Bauherren ^{*)}

Neue Länder und Berlin

Gebäudeart ----- Bauherr	Gebäude	Raum- inhalt	Nutzfläche	Wohnungen		Sonstige Wohneinheiten		Wohn- räume	Veran- schlagte Kosten des Bauwerkes
				ins- gesamt	Wohn- fläche	ins- gesamt	Wohn- fläche		
	Anzahl	1 000 m ³	1 000 m ²	Anzahl	1 000 m ²	Anzahl	1 000 m ²	Anzahl	1 000 EUR
Wohn- und Nichtwohngebäude	27 460	39 202	4 027	29 461	3 300	848	28	146 631	5 895 724
Wohngebäude									
Wohngebäude mit 1 Wohnung	21 681	13 579	519	21 681	2 685	7	0	117 819	2 844 000
2 Wohnungen	1 293	1 201	53	2 586	238	1	0	10 689	248 496
3 oder mehr Wohnungen	680	1 762	81	4 812	345	13	0	15 770	360 653
Wohnheime	16	122	8	-	-	596	22	891	25 867
Wohngebäude zusammen	23 670	16 665	662	29 079	3 268	617	23	145 169	3 479 016
darunter:									
Gebäude mit Eigentumswohnungen	299	856	39	2 204	171	-	-	7 755	173 848
Von den Wohngebäuden entfielen auf									
Öffentliche Bauherren	48	57	3	105	10	41	1	475	14 652
darunter mit 1 Wohnung	34	20	1	34	4	-	-	179	4 371
2 Wohnungen	3	5	0	6	1	-	-	40	1 469
3 oder mehr Wohnungen	10	24	1	65	5	-	-	215	7 343
Unternehmen	2 808	2 506	120	5 203	479	334	13	22 356	501 650
darunter mit 1 Wohnung	2 372	1 351	68	2 372	269	-	-	12 292	262 017
2 Wohnungen	110	97	4	220	19	-	-	891	19 058
3 oder mehr Wohnungen	320	993	44	2 611	190	12	0	8 577	207 732
Von den Unternehmen waren									
Wohnungsunternehmen	1 814	1 609	81	3 314	304	314	12	14 537	325 251
Immobilienfonds	167	149	6	355	30	-	-	1 374	29 312
Sonstige Unternehmen (ohne Wohnungsunternehmen)	827	748	33	1 534	145	20	0	6 445	147 087
Private Haushalte	20 773	13 979	531	23 564	2 765	66	3	121 485	2 936 087
darunter mit 1 Wohnung	19 259	12 197	451	19 259	2 410	7	0	105 263	2 575 780
2 Wohnungen	1 179	1 097	48	2 358	217	1	0	9 744	227 519
3 oder mehr Wohnungen	334	675	32	1 947	139	1	0	6 421	130 288
Organisationen ohne Erwerbszweck	41	123	8	207	15	176	6	853	26 627
darunter mit 1 Wohnung	16	11	0	16	2	-	-	85	1 832
2 Wohnungen	1	2	0	2	0	-	-	14	450
3 oder mehr Wohnungen	16	71	4	189	12	-	-	557	15 290

^{*)} Einschl. Fertigteilbau.

3 Fertiggestellte Bauvorhaben im Hochbau 2006
3.2 Errichtung neuer Gebäude
3.2.1 Fertigstellungen im Wohn- und Nichtwohnbau nach Gebäudearten und Bauherren *)

Neue Länder und Berlin

Gebäudeart ----- Bauherr	Gebäude	Raum- inhalt	Nutzfläche	Wohnungen		Sonstige Wohneinheiten		Wohn- räume	Veran- schlagte Kosten des Bauwerkes
				ins- gesamt	Wohn- fläche	ins- gesamt	Wohn- fläche		
	Anzahl	1 000 m ³	1 000 m ²	Anzahl	1 000 m ²	Anzahl	1 000 m ²	Anzahl	1 000 EUR
Nichtwohngebäude									
Anstaltsgebäude	96	941	195	8	1	221	5	248	261 466
Büro- und Verwaltungsgebäude	285	1 172	217	124	11	5	0	458	250 327
Landwirtschaftliche Betriebsgebäude	326	1 287	208	2	0	-	-	9	50 937
Nichtlandwirtschaftliche Betriebsgebäude	2 485	16 953	2 399	158	16	5	0	574	1 379 327
darunter: Fabrik- und Werkstattgebäude	688	7 050	948	13	1	-	-	55	557 980
Handels- und Lagergebäude	1 063	8 216	1 119	85	7	-	-	284	556 571
Hotels und Gaststätten	92	550	104	37	6	4	0	154	150 748
Sonstige Nichtwohngebäude	598	2 184	347	90	4	-	-	173	474 651
Nichtwohngebäude zusammen	3 790	22 536	3 366	382	32	231	5	1 462	2 416 708
darunter: Ausgewählte Infrastrukturgebäude	751	4 133	667	98	5	221	5	421	860 272
und zwar:									
Gebäude für öffentliche Sicherheit und Ordnung	70	249	45	-	-	-	-	-	44 281
Gebäude im kulturellen Bereich	43	129	21	-	-	-	-	-	33 467
Gebäude für Bildung, Wissenschaft und Forschung	81	668	107	73	3	-	-	96	194 179
darunter:									
Allgemein- und berufsbildende Schulen	51	365	63	-	-	-	-	-	83 246
Wissenschaftliche und sonstige Hochschulen	8	88	12	16	1	-	-	30	34 934
Gebäude des Gesundheitswesens	86	579	106	9	1	-	-	55	181 643
darunter:									
Krankenhäuser aller Art	19	372	69	-	-	-	-	-	130 308
Gebäude des Sozialwesens	105	653	146	2	0	221	5	230	151 077
Gebäude für Freizeit, Erholung und Sport	209	1 009	143	14	1	-	-	40	159 278
Gebäude der Ver- u. Entsorgung	131	695	80	-	-	-	-	-	66 719
Gebäude des Verkehrs- und Nachrichtenwesens	26	152	19	-	-	-	-	-	29 628
Von den Infrastrukturgebäuden entfielen auf:									
Öffentliche Bauherren	323	1 798	289	2	0	-	-	8	453 767
Unternehmen	236	1 656	248	66	3	201	5	310	262 972
Private Haushalte	70	66	13	8	1	-	-	29	11 627
Organisationen ohne Erwerbszweck	122	613	117	22	1	20	0	74	131 906
Von den Nichtwohngebäuden entfielen auf:									
Öffentliche Bauherren	507	2 356	396	5	0	-	-	16	556 454
Unternehmen	2 276	18 844	2 709	284	25	206	5	1 095	1 641 659
davon:									
Land- Forstwirtschaft, Fischerei	341	1 296	227	1	0	-	-	3	63 392
Produzierenden Gewerbe	779	9 236	1 200	10	1	-	-	38	622 319
Handel, Kreditinstitute, Versicherungsgewerbe und Dienstleistungen sowie Verkehr und Nachrichtenübermittlung	1 156	8 312	1 281	273	24	206	5	1 054	955 948
darunter:									
Immobilienfonds	38	932	156	6	0	-	-	15	119 294
Private Haushalte	823	583	118	71	6	5	0	277	62 014
Organisation ohne Erwerbszweck	184	753	144	22	1	20	0	74	156 581

*) Einschl. Fertigteilbau.

3 Fertiggestellte Bauvorhaben im Hochbau 2006

3.2 Errichtung neuer Gebäude

3.2.2 Fertigstellungen im Wohnbau nach Art und Anzahl der Wohnungen und überwiegend verwendetem Baustoff

Deutschland

Gebäudeart	Insgesamt	Davon nach überwiegend verwendetem Baustoff					
		Stahl	Stahlbeton	Ziegel	sonstiger Mauerstein	Holz	sonstiger Baustoff
Wohngebäude zusammen							
Gebäude (Anzahl)	146 303	3	8 939	55 410	61 881	18 641	1 429
Rauminhalt (1 000 m ³)	139 779	8	10 580	55 795	57 957	14 394	1 046
veransch. Kosten (1 000 EUR)	31 741 638	1 667	2 443 022	12 745 307	12 916 894	3 399 328	235 420
davon:							
Wohngebäude mit 1 Wohnung							
Gebäude (Anzahl)	124 411	1	7 306	46 262	52 590	16 953	1 299
Rauminhalt (1 000 m ³)	94 893	1	5 292	37 687	38 506	12 548	860
veransch. Kosten (1 000 EUR)	21 295 128	300	1 201 089	8 450 338	8 478 441	2 969 365	195 595
Wohngebäude mit 2 Wohnungen							
Gebäude (Anzahl)	12 829	-	646	5 290	5 284	1 507	102
Rauminhalt (1 000 m ³)	14 918	-	741	6 537	6 007	1 528	104
veransch. Kosten (1 000 EUR)	3 382 050	-	171 401	1 484 768	1 340 185	361 072	24 624
Wohngebäude mit 3 oder mehr Wohnungen							
Gebäude (Anzahl)	8 897	2	941	3 816	3 931	179	28
Rauminhalt (1 000 m ³)	28 838	8	4 179	11 302	12 953	315	81
veransch. Kosten (1 000 EUR)	6 772 091	1 367	976 249	2 736 646	2 974 472	68 156	15 201
Wohnheime							
Gebäude (Anzahl)	166	-	46	42	76	2	-
Rauminhalt (1 000 m ³)	1 131	-	369	269	490	3	-
veransch. Kosten (1 000 EUR)	292 369	-	94 283	73 555	123 796	735	-
darunter:							
Wohngebäude mit Eigentumswohnungen							
Gebäude (Anzahl)	5 772	2	704	2 380	2 568	104	14
Rauminhalt (1 000 m ³)	17 890	8	2 719	7 056	7 873	179	56
veransch. Kosten (1 000 EUR)	4 164 073	1 367	624 866	1 711 771	1 776 001	39 634	10 434
Wohngebäude im Fertigteilbau							
Gebäude (Anzahl)	19 144	1	2 516	59	104	15 786	678
Rauminhalt (1 000 m ³)	14 911	1	2 331	62	69	12 007	442
veransch. Kosten (1 000 EUR)	3 519 412	300	528 021	14 198	15 263	2 859 570	102 060

3 Fertiggestellte Bauvorhaben im Hochbau 2006

3.2 Errichtung neuer Gebäude

3.2.2 Fertigstellungen im Wohnbau nach Art und Anzahl der Wohnungen und überwiegend verwendetem Baustoff

Früheres Bundesgebiet

Gebäudeart	Insgesamt	Davon nach überwiegend verwendetem Baustoff					
		Stahl	Stahlbeton	Ziegel	sonstiger Mauerstein	Holz	sonstiger Baustoff
Wohngebäude zusammen							
Gebäude (Anzahl)	122 633	2	7 268	47 437	51 137	15 913	876
Rauminhalt (1 000 m ³)	123 114	8	9 353	49 811	50 504	12 713	725
veransch. Kosten (1 000 EUR)	28 262 622	1 367	2 169 546	11 534 561	11 371 693	3 019 541	165 914
davon:							
Wohngebäude mit 1 Wohnung							
Gebäude (Anzahl)	102 730	-	5 757	38 988	42 810	14 402	773
Rauminhalt (1 000 m ³)	81 314	-	4 385	32 791	32 543	11 034	562
veransch. Kosten (1 000 EUR)	18 451 128	-	995 518	7 458 143	7 241 627	2 624 816	131 024
Wohngebäude mit 2 Wohnungen							
Gebäude (Anzahl)	11 536	-	575	4 826	4 706	1 351	78
Rauminhalt (1 000 m ³)	13 716	-	668	6 081	5 482	1 399	87
veransch. Kosten (1 000 EUR)	3 133 554	-	155 680	1 392 841	1 232 554	331 954	20 525
Wohngebäude mit 3 oder mehr Wohnungen							
Gebäude (Anzahl)	8 217	2	892	3 587	3 553	158	25
Rauminhalt (1 000 m ³)	27 075	8	3 960	10 696	12 058	277	77
veransch. Kosten (1 000 EUR)	6 411 438	1 367	926 770	2 616 551	2 790 349	62 036	14 365
Wohnheime							
Gebäude (Anzahl)	150	-	44	36	68	2	-
Rauminhalt (1 000 m ³)	1 008	-	341	243	421	3	-
veransch. Kosten (1 000 EUR)	266 502	-	91 578	67 026	107 163	735	-
darunter:							
Wohngebäude mit Eigentumswohnungen							
Gebäude (Anzahl)	5 473	2	675	2 280	2 407	96	13
Rauminhalt (1 000 m ³)	17 034	8	2 577	6 775	7 453	167	55
veransch. Kosten (1 000 EUR)	3 990 225	1 367	593 277	1 657 187	1 691 233	36 916	10 245
Wohngebäude im Fertigteilbau							
Gebäude (Anzahl)	15 810	-	1 980	50	93	13 352	335
Rauminhalt (1 000 m ³)	12 850	-	1 966	56	61	10 522	246
veransch. Kosten (1 000 EUR)	3 053 772	-	449 859	12 778	13 363	2 520 135	57 637

3 Fertiggestellte Bauvorhaben im Hochbau 2006

3.2 Errichtung neuer Gebäude

3.2.2 Fertigstellungen im Wohnbau nach Art und Anzahl der Wohnungen und überwiegend verwendetem Baustoff

Neue Länder und Berlin

Gebäudeart	Insgesamt	Davon nach überwiegend verwendetem Baustoff					
		Stahl	Stahlbeton	Ziegel	sonstiger Mauerstein	Holz	sonstiger Baustoff
Wohngebäude zusammen							
Gebäude (Anzahl)	23 670	1	1 671	7 973	10 744	2 728	553
Rauminhalt (1 000 m ³)	16 665	1	1 227	5 984	7 453	1 681	321
veransch. Kosten (1 000 EUR)	3 479 016	300	273 476	1 210 746	1 545 201	379 787	69 506
davon:							
Wohngebäude mit 1 Wohnung							
Gebäude (Anzahl)	21 681	1	1 549	7 274	9 780	2 551	526
Rauminhalt (1 000 m ³)	13 579	1	906	4 897	5 964	1 513	299
veransch. Kosten (1 000 EUR)	2 844 000	300	205 571	992 195	1 236 814	344 549	64 571
Wohngebäude mit 2 Wohnungen							
Gebäude (Anzahl)	1 293	-	71	464	578	156	24
Rauminhalt (1 000 m ³)	1 201	-	73	456	525	129	18
veransch. Kosten (1 000 EUR)	248 496	-	15 721	91 927	107 631	29 118	4 099
Wohngebäude mit 3 oder mehr Wohnungen							
Gebäude (Anzahl)	680	-	49	229	378	21	3
Rauminhalt (1 000 m ³)	1 762	-	219	606	895	38	4
veransch. Kosten (1 000 EUR)	360 653	-	49 479	120 095	184 123	6 120	836
Wohnheime							
Gebäude (Anzahl)	16	-	2	6	8	-	-
Rauminhalt (1 000 m ³)	122	-	28	25	69	-	-
veransch. Kosten (1 000 EUR)	25 867	-	2 705	6 529	16 633	-	-
darunter:							
Wohngebäude mit Eigentumswohnungen							
Gebäude (Anzahl)	299	-	29	100	161	8	1
Rauminhalt (1 000 m ³)	856	-	142	281	420	12	1
veransch. Kosten (1 000 EUR)	173 848	-	31 589	54 584	84 768	2 718	189
Wohngebäude im Fertigteilbau							
Gebäude (Anzahl)	3 334	1	536	9	11	2 434	343
Rauminhalt (1 000 m ³)	2 061	1	365	7	8	1 485	197
veransch. Kosten (1 000 EUR)	465 640	300	78 162	1 420	1 900	339 435	44 423

3 Fertiggestellte Bauvorhaben im Hochbau 2006

3.2 Errichtung neuer Gebäude

3.2.3 Fertigstellungen im Nichtwohnbau nach Gebäudearten und überwiegend verwendetem Baustoff

Deutschland

Gebäudeart	Insgesamt	Davon nach überwiegend verwendetem Baustoff					
		Stahl	Stahlbeton	Ziegel	sonstiger Mauerstein	Holz	sonstiger Baustoff
Nichtwohngebäude zusammen							
Gebäude (Anzahl)	26 799	5 305	7 024	4 986	4 530	4 322	632
Rauminhalt (1 000 m ³)	168 279	32 520	88 155	15 851	17 190	11 250	3 315
veransch. Kosten (1 000 EUR)	19 527 596	1 996 924	11 778 786	2 377 317	2 427 739	711 557	235 273
davon:							
Anstaltsgebäude							
Gebäude (Anzahl)	495	2	151	136	184	20	2
Rauminhalt (1 000 m ³)	6 535	5	3 256	1 205	2 000	63	7
veransch. Kosten (1 000 EUR)	1 966 518	848	1 130 021	308 040	509 253	16 185	2 171
Büro- und Verwaltungsgebäude							
Gebäude (Anzahl)	1 869	187	641	415	489	98	39
Rauminhalt (1 000 m ³)	17 902	749	13 176	1 653	1 921	146	257
veransch. Kosten (1 000 EUR)	4 156 002	117 710	3 123 590	372 515	456 446	33 595	52 146
Landwirtschaftliche Betriebsgebäude							
Gebäude (Anzahl)	7 100	1 343	1 237	1 023	834	2 478	185
Rauminhalt (1 000 m ³)	23 679	5 414	4 968	2 955	2 491	6 960	891
veransch. Kosten (1 000 EUR)	1 067 742	187 965	236 320	183 851	130 222	299 134	30 250
Nichtlandwirtschaftliche Betriebsgebäude							
Gebäude (Anzahl)	14 751	3 575	4 405	2 717	2 374	1 337	343
Rauminhalt (1 000 m ³)	106 511	24 997	59 594	7 906	8 782	3 211	2 021
veransch. Kosten (1 000 EUR)	9 477 155	1 561 357	5 654 670	978 341	921 759	229 575	131 453
darunter:							
Fabrik- und Werkstattgebäude							
Gebäude (Anzahl)	3 656	1 129	1 219	547	447	237	77
Rauminhalt (1 000 m ³)	30 937	9 689	15 586	1 560	2 238	1 304	561
veransch. Kosten (1 000 EUR)	2 721 264	715 814	1 418 492	206 837	246 967	90 385	42 769
Handels- und Lagergebäude							
Gebäude (Anzahl)	6 875	2 085	1 807	1 047	1 040	700	196
Rauminhalt (1 000 m ³)	62 550	13 619	35 562	5 077	5 484	1 597	1 210
veransch. Kosten (1 000 EUR)	4 786 863	696 723	2 854 316	555 527	507 082	101 557	71 658
Hotels und Gaststätten							
Gebäude (Anzahl)	565	26	118	193	143	75	10
Rauminhalt (1 000 m ³)	2 382	47	1 497	435	308	83	11
veransch. Kosten (1 000 EUR)	605 572	7 704	411 096	100 014	68 596	15 900	2 262
Sonstige Nichtwohngebäude							
Gebäude (Anzahl)	2 584	198	590	695	649	389	63
Rauminhalt (1 000 m ³)	13 652	1 355	7 161	2 132	1 996	870	139
veransch. Kosten (1 000 EUR)	2 860 179	129 044	1 634 185	534 570	410 059	133 068	19 253
darunter:							
Ausgewählte Infrastrukturgebäude							
Gebäude (Anzahl)	3 622	264	1 065	977	889	365	62
Rauminhalt (1 000 m ³)	23 631	1 769	12 477	3 664	4 581	943	197
veransch. Kosten (1 000 EUR)	5 456 475	172 796	3 181 348	905 916	1 017 721	154 885	23 809
Nichtwohngebäude im Fertigteilbau							
Gebäude (Anzahl)	9 152	3 633	3 155	6	11	1 996	351
Rauminhalt (1 000 m ³)	78 398	21 679	48 581	14	70	6 207	1 847
veransch. Kosten (1 000 EUR)	6 391 972	1 312 880	4 542 208	2 034	7 564	406 155	121 131

3 Fertiggestellte Bauvorhaben im Hochbau 2006

3.2 Errichtung neuer Gebäude

3.2.3 Fertigstellungen im Nichtwohnbau nach Gebäudearten und überwiegend verwendetem Baustoff

Früheres Bundesgebiet

Gebäudeart	Insgesamt	Davon nach überwiegend verwendetem Baustoff					
		Stahl	Stahlbeton	Ziegel	sonstiger Mauerstein	Holz	sonstiger Baustoff
Nichtwohngebäude zusammen							
Gebäude (Anzahl)	23 009	4 566	6 185	4 027	3 788	3 919	524
Rauminhalt (1 000 m ³)	145 743	27 169	76 759	13 270	14 872	10 658	3 016
veransch. Kosten (1 000 EUR)	17 110 888	1 670 809	10 449 806	2 003 497	2 108 691	660 498	217 587
davon:							
Anstaltsgebäude							
Gebäude (Anzahl)	399	2	124	110	151	11	1
Rauminhalt (1 000 m ³)	5 595	5	2 747	1 050	1 737	50	7
veransch. Kosten (1 000 EUR)	1 705 052	848	972 884	270 185	446 292	12 743	2 100
Büro- und Verwaltungsgebäude							
Gebäude (Anzahl)	1 584	158	587	318	407	86	28
Rauminhalt (1 000 m ³)	16 729	695	12 553	1 381	1 739	135	227
veransch. Kosten (1 000 EUR)	3 905 675	110 454	2 982 927	313 445	418 794	31 721	48 334
Landwirtschaftliche Betriebsgebäude							
Gebäude (Anzahl)	6 774	1 269	1 155	980	792	2 406	172
Rauminhalt (1 000 m ³)	22 393	5 181	4 385	2 852	2 379	6 747	850
veransch. Kosten (1 000 EUR)	1 016 805	179 711	214 224	177 781	124 019	292 201	28 869
Nichtlandwirtschaftliche Betriebsgebäude							
Gebäude (Anzahl)	12 266	2 972	3 818	2 128	1 937	1 133	278
Rauminhalt (1 000 m ³)	89 558	20 030	51 061	6 301	7 395	2 962	1 809
veransch. Kosten (1 000 EUR)	8 097 828	1 268 557	4 917 209	800 302	781 391	209 629	120 740
darunter:							
Fabrik- und Werkstattgebäude							
Gebäude (Anzahl)	2 968	898	994	427	366	219	64
Rauminhalt (1 000 m ³)	23 887	7 160	12 050	1 156	1 831	1 225	465
veransch. Kosten (1 000 EUR)	2 163 284	533 010	1 156 431	146 074	207 807	81 837	38 125
Handels- und Lagergebäude							
Gebäude (Anzahl)	5 812	1 784	1 575	815	854	621	163
Rauminhalt (1 000 m ³)	54 334	11 508	31 471	4 071	4 711	1 467	1 106
veransch. Kosten (1 000 EUR)	4 230 292	609 312	2 554 655	463 418	441 862	94 303	66 742
Hotels und Gaststätten							
Gebäude (Anzahl)	473	23	105	162	115	60	8
Rauminhalt (1 000 m ³)	1 832	46	1 067	396	239	74	10
veransch. Kosten (1 000 EUR)	454 824	7 561	286 771	90 759	53 175	14 342	2 216
Sonstige Nichtwohngebäude							
Gebäude (Anzahl)	1 986	165	501	491	501	283	45
Rauminhalt (1 000 m ³)	11 469	1 259	6 013	1 686	1 624	765	124
veransch. Kosten (1 000 EUR)	2 385 528	111 239	1 362 562	441 784	338 195	114 204	17 544
darunter:							
Ausgewählte Infrastrukturgebäude							
Gebäude (Anzahl)	2 871	202	873	745	713	291	47
Rauminhalt (1 000 m ³)	19 498	1 337	10 315	3 019	3 834	842	151
veransch. Kosten (1 000 EUR)	4 596 203	125 290	2 690 465	763 721	861 466	134 535	20 726
Nichtwohngebäude im Fertigteilbau							
Gebäude (Anzahl)	7 853	3 098	2 680	6	10	1 770	289
Rauminhalt (1 000 m ³)	67 624	17 801	42 203	14	68	5 829	1 710
veransch. Kosten (1 000 EUR)	5 643 648	1 086 865	4 060 900	2 034	7 375	373 376	113 098

3 Fertiggestellte Bauvorhaben im Hochbau 2006

3.2 Errichtung neuer Gebäude

3.2.3 Fertigstellungen im Nichtwohnbau nach Gebäudearten und überwiegend verwendetem Baustoff

Neue Länder und Berlin

Gebäudeart	Insgesamt	Davon nach überwiegend verwendetem Baustoff					
		Stahl	Stahlbeton	Ziegel	sonstiger Mauerstein	Holz	sonstiger Baustoff
Nichtwohngebäude zusammen							
Gebäude (Anzahl)	3 790	739	839	959	742	403	108
Rauminhalt (1 000 m ³)	22 536	5 351	11 397	2 581	2 317	592	300
veransch. Kosten (1 000 EUR)	2 416 708	326 115	1 328 980	373 820	319 048	51 059	17 686
davon:							
Anstaltsgebäude							
Gebäude (Anzahl)	96	-	27	26	33	9	1
Rauminhalt (1 000 m ³)	941	-	509	155	263	13	0
veransch. Kosten (1 000 EUR)	261 466	-	157 137	37 855	62 961	3 442	71
Büro- und Verwaltungsgebäude							
Gebäude (Anzahl)	285	29	54	97	82	12	11
Rauminhalt (1 000 m ³)	1 172	55	623	272	182	11	30
veransch. Kosten (1 000 EUR)	250 327	7 256	140 663	59 070	37 652	1 874	3 812
Landwirtschaftliche Betriebsgebäude							
Gebäude (Anzahl)	326	74	82	43	42	72	13
Rauminhalt (1 000 m ³)	1 287	234	583	103	112	213	41
veransch. Kosten (1 000 EUR)	50 937	8 254	22 096	6 070	6 203	6 933	1 381
Nichtlandwirtschaftliche Betriebsgebäude							
Gebäude (Anzahl)	2 485	603	587	589	437	204	65
Rauminhalt (1 000 m ³)	16 953	4 967	8 533	1 604	1 387	249	213
veransch. Kosten (1 000 EUR)	1 379 327	292 800	737 461	178 039	140 368	19 946	10 713
darunter:							
Fabrik- und Werkstattgebäude							
Gebäude (Anzahl)	688	231	225	120	81	18	13
Rauminhalt (1 000 m ³)	7 050	2 528	3 536	404	407	79	96
veransch. Kosten (1 000 EUR)	557 980	182 804	262 061	60 763	39 160	8 548	4 644
Handels- und Lagergebäude							
Gebäude (Anzahl)	1 063	301	232	232	186	79	33
Rauminhalt (1 000 m ³)	8 216	2 111	4 091	1 006	773	130	104
veransch. Kosten (1 000 EUR)	556 571	87 411	299 661	92 109	65 220	7 254	4 916
Hotels und Gaststätten							
Gebäude (Anzahl)	92	3	13	31	28	15	2
Rauminhalt (1 000 m ³)	550	1	431	39	69	9	1
veransch. Kosten (1 000 EUR)	150 748	143	124 325	9 255	15 421	1 558	46
Sonstige Nichtwohngebäude							
Gebäude (Anzahl)	598	33	89	204	148	106	18
Rauminhalt (1 000 m ³)	2 184	96	1 148	446	372	106	15
veransch. Kosten (1 000 EUR)	474 651	17 805	271 623	92 786	71 864	18 864	1 709
darunter:							
Ausgewählte Infrastrukturgebäude							
Gebäude (Anzahl)	751	62	192	232	176	74	15
Rauminhalt (1 000 m ³)	4 133	433	2 162	645	746	101	46
veransch. Kosten (1 000 EUR)	860 272	47 506	490 883	142 195	156 255	20 350	3 083
Nichtwohngebäude im Fertigteilbau							
Gebäude (Anzahl)	1 299	535	475	-	1	226	62
Rauminhalt (1 000 m ³)	10 774	3 878	6 378	-	2	379	137
veransch. Kosten (1 000 EUR)	748 324	226 015	481 308	-	189	32 779	8 033

3 Fertiggestellte Bauvorhaben im Hochbau 2006

3.2 Errichtung neuer Gebäude

3.2.4 Fertiggestellte Fertigteilbauten im Wohn- und Nichtwohnbau nach Gebäudearten und Bauherren

Deutschland

Gebäudeart ----- Bauherr	Gebäude	Raum- inhalt	Nutzfläche	Wohnungen		Sonstige Wohneinheiten		Wohn- räume	Veranschlagte Kosten des Bauwerkes
				ins- gesamt	Wohn- fläche	ins- gesamt	Wohn- fläche		
	Anzahl	1 000 m ³	1 000 m ²	Anzahl	1 000 m ²	Anzahl	1 000 m ²	Anzahl	1 000 EUR
Wohn- und Nichtwohngebäude insgesamt	28 296	93 309	12 030	23 107	2 802	210	5	125 728	9 911 384
Wohngebäude zusammen	19 144	14 911	824	22 700	2 765	87	2	124 138	3 519 412
davon:									
Wohngebäude mit 1 Wohnung	17 412	12 535	694	17 412	2 323	23	1	103 876	2 961 314
Wohngebäude mit 2 Wohnungen	1 471	1 478	81	2 942	285	3	0	12 861	350 170
Wohngebäude mit 3 oder mehr Wohnungen	250	862	45	2 185	153	-	-	7 118	196 103
Wohnheime	11	36	3	161	5	61	2	283	11 825
darunter:									
Wohngebäude mit Eigentumswohnungen	151	417	27	908	76	1	0	3 343	90 028
Von den Wohngebäuden entfielen auf:									
Öffentliche Bauherren	25	35	2	87	6	-	-	304	11 005
Unternehmen	1 895	1 575	72	3 177	310	33	1	14 688	336 301
davon:									
Wohnungsunternehmen	1 315	1 158	53	2 363	225	33	1	9 838	239 976
Immobilienfonds	11	41	4	87	7	-	-	289	10 360
Sonstige Unternehmen	569	376	15	727	78	-	-	4 561	85 965
Private Haushalte	17 201	13 229	744	19 183	2 437	29	1	108 512	3 150 733
Organisationen ohne Erwerbszweck	23	72	5	253	13	25	1	634	21 373
Nichtwohngebäude zusammen	9 152	78 398	11 206	407	37	123	3	1 590	6 391 972
davon:									
Anstaltsgebäude	53	793	121	88	3	108	2	240	278 702
Büro- und Verwaltungsgebäude	475	5 487	1 023	77	8	-	-	298	1 158 505
Landwirtschaftliche Betriebsgebäude	2 445	9 861	1 620	43	2	15	0	119	389 064
Nichtlandwirtschaftliche Betriebsgebäude	5 594	58 838	7 950	179	21	-	-	839	4 031 392
darunter:									
Fabrik- und Werkstattgebäude	1 638	18 373	2 439	85	10	-	-	429	1 437 390
Handels- und Lagergebäude	3 051	36 305	4 643	78	9	-	-	344	2 212 775
Hotels und Gaststätten	120	361	74	4	0	-	-	16	80 491
Sonstige Nichtwohngebäude	585	3 418	492	20	3	-	-	94	534 309
darunter:									
Ausgewählte Infrastrukturgebäude	779	5 297	763	88	6	108	2	309	948 362
Von den Nichtwohngebäuden entfielen auf:									
Öffentliche Bauherren	489	2 799	491	20	1	-	-	44	519 229
Unternehmen	7 530	72 083	10 106	256	27	123	3	1 185	5 471 885
davon:									
Land- und Forstwirtschaft, Tierhaltung, Fischerei	2 446	10 241	1 647	44	3	15	0	124	438 312
Produzierendes Gewerbe	2 391	26 689	3 498	58	7	-	-	304	1 853 278
Handel, Kreditinstitute, Versicherungen, Dienstleistungsgewerbe sowie Verkehr- und Nachrichtenübermittlung	2 693	35 153	4 961	154	17	108	2	757	3 180 295
darunter:									
Immobilienfonds	61	3 439	446	1	0	-	-	4	260 942
Private Haushalte	896	2 545	431	101	8	-	-	293	234 956
Organisationen ohne Erwerbszweck	237	971	178	30	2	-	-	68	165 902

3 Fertiggestellte Bauvorhaben im Hochbau 2006

3.2 Errichtung neuer Gebäude

3.2.4 Fertiggestellte Fertigteilbauten im Wohn- und Nichtwohnbau nach Gebäudearten und Bauherren

Früheres Bundesgebiet

Gebäudeart ----- Bauherr	Gebäude	Raum- inhalt	Nutzfläche	Wohnungen		Sonstige Wohneinheiten		Wohn- räume	Veranschlagte Kosten des Bauwerkes
				ins- gesamt	Wohn- fläche	ins- gesamt	Wohn- fläche		
	Anzahl	1 000 m ³	1 000 m ²	Anzahl	1 000 m ²	Anzahl	1 000 m ²	Anzahl	1 000 EUR
Wohn- und Nichtwohngebäude insgesamt	23 663	80 475	10 453	19 402	2 382	98	3	106 700	8 697 420
Wohngebäude zusammen	15 810	12 850	749	19 007	2 345	83	2	105 259	3 053 772
davon:									
Wohngebäude mit 1 Wohnung	14 295	10 704	630	14 295	1 949	19	1	87 195	2 548 195
Wohngebäude mit 2 Wohnungen	1 281	1 315	75	2 562	252	3	0	11 347	313 816
Wohngebäude mit 3 oder mehr Wohnungen	223	795	41	1 989	140	-	-	6 434	179 936
Wohnheime	11	36	3	161	5	61	2	283	11 825
darunter:									
Wohngebäude mit Eigentumswohnungen	133	368	23	758	67	1	0	2 801	77 513
Von den Wohngebäuden entfielen auf:									
Öffentliche Bauherren	19	31	2	80	5	-	-	268	10 149
Unternehmen	1 659	1 402	64	2 810	275	33	1	13 096	300 330
davon:									
Wohnungsunternehmen	1 181	1 071	49	2 177	208	33	1	9 021	223 529
Immobilienfonds	10	41	4	86	7	-	-	283	10 185
Sonstige Unternehmen	468	290	11	547	61	-	-	3 792	66 616
Private Haushalte	14 117	11 353	679	15 881	2 054	25	1	91 384	2 723 462
Organisationen ohne Erwerbszweck	15	66	4	236	11	25	1	511	19 831
Nichtwohngebäude zusammen	7 853	67 624	9 704	395	36	15	0	1 441	5 643 648
davon:									
Anstaltsgebäude	40	685	103	87	3	-	-	129	255 867
Büro- und Verwaltungsgebäude	412	5 239	977	73	8	-	-	283	1 108 541
Landwirtschaftliche Betriebsgebäude	2 293	9 094	1 504	43	2	15	0	119	364 284
Nichtlandwirtschaftliche Betriebsgebäude	4 655	49 574	6 693	174	20	-	-	822	3 459 788
darunter:									
Fabrik- und Werkstattgebäude	1 313	13 657	1 821	83	10	-	-	420	1 101 700
Handels- und Lagergebäude	2 623	32 391	4 133	75	9	-	-	336	2 023 639
Hotels und Gaststätten	103	333	69	4	0	-	-	16	73 716
Sonstige Nichtwohngebäude	453	3 032	427	18	2	-	-	88	455 168
darunter:									
Ausgewählte Infrastrukturgebäude	601	4 429	640	85	5	-	-	192	817 491
Von den Nichtwohngebäuden entfielen auf:									
Öffentliche Bauherren	374	2 149	385	20	1	-	-	44	415 278
Unternehmen	6 554	62 159	8 752	247	26	15	0	1 047	4 849 597
davon:									
Land- und Forstwirtschaft, Tierhaltung, Fischerei	2 285	9 514	1 527	44	3	15	0	124	411 026
Produzierendes Gewerbe	1 976	20 368	2 704	57	7	-	-	301	1 477 966
Handel, Kreditinstitute, Versicherungen, Dienstleistungsgewerbe sowie Verkehr- und Nachrichtenübermittlung	2 293	32 278	4 521	146	17	-	-	622	2 960 605
darunter:									
Immobilienfonds	54	3 177	406	1	0	-	-	4	246 952
Private Haushalte	736	2 451	410	99	7	-	-	285	228 350
Organisationen ohne Erwerbszweck	189	865	157	29	1	-	-	65	150 423

3 Fertiggestellte Bauvorhaben im Hochbau 2006

3.2 Errichtung neuer Gebäude

3.2.4 Fertiggestellte Fertigteilbauten im Wohn- und Nichtwohnbau nach Gebäudearten und Bauherren

Neue Länder und Berlin

Gebäudeart ----- Bauherr	Gebäude	Raum- inhalt	Nutzfläche	Wohnungen		Sonstige Wohneinheiten		Wohn- räume	Veranschlagte Kosten des Bauwerkes
				ins- gesamt	Wohn- fläche	ins- gesamt	Wohn- fläche		
	Anzahl	1 000 m ³	1 000 m ²	Anzahl	1 000 m ²	Anzahl	1 000 m ²	Anzahl	1 000 EUR
Wohn- und Nichtwohngebäude insgesamt	4 633	12 835	1 577	3 705	421	112	3	19 028	1 213 964
Wohngebäude zusammen	3 334	2 061	75	3 693	420	4	0	18 879	465 640
davon:									
Wohngebäude mit 1 Wohnung	3 117	1 832	64	3 117	374	4	0	16 681	413 119
Wohngebäude mit 2 Wohnungen	190	163	7	380	33	-	-	1 514	36 354
Wohngebäude mit 3 oder mehr Wohnungen	27	66	4	196	13	-	-	684	16 167
Wohnheime	-	-	-	-	-	-	-	-	-
darunter:									
Wohngebäude mit Eigentumswohnungen	18	49	4	150	10	-	-	542	12 515
Von den Wohngebäuden entfielen auf:									
Öffentliche Bauherren	6	4	0	7	1	-	-	36	856
Unternehmen	236	174	9	367	34	-	-	1 592	35 971
davon:									
Wohnungsunternehmen	134	87	4	186	18	-	-	817	16 447
Immobilienfonds	1	1	0	1	0	-	-	6	175
Sonstige Unternehmen	101	86	4	180	17	-	-	769	19 349
Private Haushalte	3 084	1 877	66	3 302	383	4	0	17 128	427 271
Organisationen ohne Erwerbszweck	8	7	1	17	2	-	-	123	1 542
Nichtwohngebäude zusammen	1 299	10 774	1 502	12	1	108	2	149	748 324
davon:									
Anstaltsgebäude	13	109	18	1	0	108	2	111	22 835
Büro- und Verwaltungsgebäude	63	248	46	4	0	-	-	15	49 964
Landwirtschaftliche Betriebsgebäude	152	767	116	-	-	-	-	-	24 780
Nichtlandwirtschaftliche Betriebsgebäude	939	9 264	1 256	5	0	-	-	17	571 604
darunter:									
Fabrik- und Werkstattgebäude	325	4 716	618	2	0	-	-	9	335 690
Handels- und Lagergebäude	428	3 914	510	3	0	-	-	8	189 136
Hotels und Gaststätten	17	28	5	-	-	-	-	-	6 775
Sonstige Nichtwohngebäude	132	386	66	2	0	-	-	6	79 141
darunter:									
Ausgewählte Infrastrukturgebäude	178	869	123	3	0	108	2	117	130 871
Von den Nichtwohngebäuden entfielen auf:									
Öffentliche Bauherren	115	650	106	-	-	-	-	-	103 951
Unternehmen	976	9 924	1 354	9	1	108	2	138	622 288
davon:									
Land- und Forstwirtschaft, Tierhaltung, Fischerei	161	728	120	-	-	-	-	-	27 286
Produzierendes Gewerbe	415	6 322	794	1	0	-	-	3	375 312
Handel, Kreditinstitute, Versicherungen, Dienstleistungsgewerbe sowie Verkehr- und Nachrichtenübermittlung	400	2 875	440	8	1	108	2	135	219 690
darunter:									
Immobilienfonds	7	262	39	-	-	-	-	-	13 990
Private Haushalte	160	94	21	2	0	-	-	8	6 606
Organisationen ohne Erwerbszweck	48	106	21	1	0	-	-	3	15 479

3 Fertiggestellte Bauvorhaben im Hochbau 2006

3.2 Errichtung neuer Gebäude

3.2.5 Fertigstellungen im Wohn- und Nichtwohnbau nach Gebäudearten und Art der Beheizung *)

Deutschland

Gebäudeart	Insgesamt	Darunter mit					ohne Heizung
		Fern- heizung	Block- heizung	Zentral- heizung	Etagen- heizung	Einzelraum- heizung	
Wohngebäude zusammen	146 303	6 824	845	136 911	796	869	58
darin: Wohnungen	220 637	19 929	2 124	195 582	1 883	1 056	63
davon:							
Wohngebäude mit 1 Wohnung	124 411	5 448	684	117 070	404	752	53
Wohngebäude mit 2 Wohnungen	12 829	319	24	12 219	167	95	5
Wohngeb. mit 3 o. m. Wohnungen	8 897	1 031	136	7 484	224	22	-
darin: Wohnungen	69 616	13 551	1 386	53 420	1 145	114	-
Wohnheime	166	26	1	138	1	-	-
darin: Wohnungen	952	292	6	654	-	-	-
darunter							
Wohngeb. mit Eigentumswohnungen	5 772	700	96	4 834	125	16	1
darin: Wohnungen	41 622	8 532	692	31 667	642	88	1
Nichtwohngebäude zusammen	26 799	1 116	235	10 525	117	1 217	13 589
darin: Rauminhalt (1 000 m ³)	168 279	24 424	3 796	91 061	540	4 654	43 806
davon:							
Anstaltsgebäude	495	100	21	369	1	4	-
darin: Rauminhalt (1 000 m ³)	6 535	2 010	267	4 246	10	2	-
Büro- und Verwaltungsgebäude	1 869	259	20	1 464	20	106	-
darin: Rauminhalt (1 000 m ³)	17 901	7 453	271	10 003	49	126	-
Landwirtschaftl. Betriebsgebäude	7 100	14	48	460	4	206	6 368
darin: Rauminhalt (1 000 m ³)	23 680	57	340	2 502	16	1 093	19 671
Nichtlandwirtsch. Betriebsgebäude	14 751	438	111	6 520	71	746	6 865
darin: Rauminhalt (1 000 m ³)	106 511	10 776	2 756	66 116	420	3 286	23 157
darunter:							
Fabrik- und Werkstattgebäude	3 656	165	64	2 224	18	300	885
darin: Rauminhalt (1 000 m ³)	30 937	3 397	1 506	21 303	198	1 269	3 264
Handels- und Lagergebäude	6 875	173	31	3 309	32	273	3 057
darin: Rauminhalt (1 000 m ³)	62 549	5 366	934	40 750	202	1 808	13 490
Hotels und Gaststätten	565	50	7	449	7	52	-
darin: Rauminhalt (1 000 m ³)	2 382	1 077	66	1 198	6	34	-
Sonstige Nichtwohngebäude	2 584	305	35	1 712	21	155	356
darin: Rauminhalt (1 000 m ³)	13 653	4 128	161	8 194	44	146	979
darunter:							
Ausgewählte Infrastrukturgebäude	3 622	426	84	2 267	24	220	601
darin: Rauminhalt (1 000 m ³)	23 631	6 473	864	14 186	66	271	1 771

*) Einschl. Fertigteilbau.

3 Fertiggestellte Bauvorhaben im Hochbau 2006

3.2 Errichtung neuer Gebäude

3.2.5 Fertigstellungen im Wohn- und Nichtwohnbau nach Gebäudearten und Art der Beheizung *)

Früheres Bundesgebiet

Gebäudeart	Insgesamt	Darunter mit					ohne Heizung
		Fern- heizung	Block- heizung	Zentral- heizung	Etagen- heizung	Einzelraum- heizung	
Wohngebäude zusammen	122 633	6 196	763	114 450	578	589	57
darin: Wohnungen	191 558	18 650	2 013	168 597	1 524	712	62
davon:							
Wohngebäude mit 1 Wohnung	102 730	4 911	608	96 410	238	511	52
Wohngebäude mit 2 Wohnungen	11 536	291	21	11 015	144	60	5
Wohngeb. mit 3 o. m. Wohnungen	8 217	975	133	6 896	195	18	-
darin: Wohnungen	64 804	12 865	1 357	49 503	998	81	-
Wohnheime	150	19	1	129	1	-	-
darin: Wohnungen	952	292	6	654	-	-	-
darunter							
Wohngeb. mit Eigentumswohnungen	5 473	672	94	4 584	110	12	1
darin: Wohnungen	39 418	8 190	684	29 929	557	57	1
Nichtwohngebäude zusammen	23 009	875	199	8 942	90	934	11 969
darin: Rauminhalt (1 000 m ³)	145 743	20 938	3 146	78 072	484	4 075	39 029
davon:							
Anstaltsgebäude	399	73	17	307	1	1	-
darin: Rauminhalt (1 000 m ³)	5 595	1 669	218	3 697	10	0	-
Büro- und Verwaltungsgebäude	1 584	214	19	1 272	15	64	-
darin: Rauminhalt (1 000 m ³)	16 729	6 977	269	9 328	45	110	-
Landwirtschaftl. Betriebsgebäude	6 774	13	47	434	4	195	6 081
darin: Rauminhalt (1 000 m ³)	22 393	51	338	2 357	16	1 057	18 574
Nichtlandwirtsch. Betriebsgebäude	12 266	326	93	5 529	54	591	5 673
darin: Rauminhalt (1 000 m ³)	89 558	8 648	2 191	55 961	371	2 798	19 590
darunter:							
Fabrik- und Werkstattgebäude	2 968	120	57	1 848	14	226	703
darin: Rauminhalt (1 000 m ³)	23 887	2 660	1 089	16 293	194	1 014	2 637
Handels- und Lagergebäude	5 812	131	23	2 845	24	226	2 563
darin: Rauminhalt (1 000 m ³)	54 334	4 492	915	36 110	159	1 617	11 041
Hotels und Gaststätten	473	37	7	383	5	41	-
darin: Rauminhalt (1 000 m ³)	1 832	683	66	1 048	5	30	-
Sonstige Nichtwohngebäude	1 986	249	23	1 400	16	83	215
darin: Rauminhalt (1 000 m ³)	11 469	3 592	129	6 730	41	110	866
darunter:							
Ausgewählte Infrastrukturgebäude	2 871	337	66	1 859	17	144	448
darin: Rauminhalt (1 000 m ³)	19 498	5 458	779	11 620	60	198	1 382

*) Einschl. Fertigteilbau.

3 Fertiggestellte Bauvorhaben im Hochbau 2006

3.2 Errichtung neuer Gebäude

3.2.5 Fertigstellungen im Wohn- und Nichtwohnbau nach Gebäudearten und Art der Beheizung *)

Neue Länder und Berlin

Gebäudeart	Insgesamt	Darunter mit					ohne Heizung
		Fern- heizung	Block- heizung	Zentral- heizung	Etagen- heizung	Einzelraum- heizung	
Wohngebäude zusammen	23 670	628	82	22 461	218	280	1
darin: Wohnungen	29 079	1 279	111	26 985	359	344	1
davon:							
Wohngebäude mit 1 Wohnung	21 681	537	76	20 660	166	241	1
Wohngebäude mit 2 Wohnungen	1 293	28	3	1 204	23	35	-
Wohngeb. mit 3 o. m. Wohnungen	680	56	3	588	29	4	-
darin: Wohnungen	4 812	686	29	3 917	147	33	-
Wohnheime	16	7	-	9	-	-	-
darin: Wohnungen	-	-	-	-	-	-	-
darunter							
Wohngeb. mit Eigentumswohnungen	299	28	2	250	15	4	-
darin: Wohnungen	2 204	342	8	1 738	85	31	-
Nichtwohngebäude zusammen	3 790	241	36	1 583	27	283	1 620
darin: Rauminhalt (1 000 m ³)	22 537	3 486	650	12 989	56	579	4 777
davon:							
Anstaltsgebäude	96	27	4	62	-	3	-
darin: Rauminhalt (1 000 m ³)	941	341	49	548	-	2	-
Büro- und Verwaltungsgebäude	285	45	1	192	5	42	-
darin: Rauminhalt (1 000 m ³)	1 172	476	2	674	4	17	-
Landwirtschaftl. Betriebsgebäude	326	1	1	26	-	11	287
darin: Rauminhalt (1 000 m ³)	1 287	6	2	146	-	36	1 097
Nichtlandwirtsch. Betriebsgebäude	2 485	112	18	991	17	155	1 192
darin: Rauminhalt (1 000 m ³)	16 953	2 128	565	10 155	49	488	3 567
darunter:							
Fabrik- und Werkstattgebäude	688	45	7	376	4	74	182
darin: Rauminhalt (1 000 m ³)	7 050	737	416	5 010	4	255	627
Handels- und Lagergebäude	1 063	42	8	464	8	47	494
darin: Rauminhalt (1 000 m ³)	8 216	874	20	4 640	43	191	2 449
Hotels und Gaststätten	92	13	-	66	2	11	-
darin: Rauminhalt (1 000 m ³)	550	395	-	150	1	4	-
Sonstige Nichtwohngebäude	598	56	12	312	5	72	141
darin: Rauminhalt (1 000 m ³)	2 184	536	32	1 465	3	36	113
darunter:							
Ausgewählte Infrastrukturgebäude	751	89	18	408	7	76	153
darin: Rauminhalt (1 000 m ³)	4 133	1 015	85	2 566	6	72	388

*) Einschl. Fertigteilbau.

3 Fertiggestellte Bauvorhaben im Hochbau 2006

3.2 Errichtung neuer Gebäude

3.2.6 Fertigstellungen im Wohn- und Nichtwohnbau nach Gebäudearten und Art der vorwiegend verwendeten Heizenergie *)

Deutschland

Gebäudeart	Insgesamt	Vorwiegend verwendete Heizenergie							
		Koks/ Kohle	Öl	Gas	Strom	Fern- wärme	Wärme- pumpe	Solar- energie	Sonstige
Wohngebäude zusammen	146 245	292	12 348	105 840	1 966	6 824	11 666	530	6 779
darin: Wohnungen	220 574	394	16 538	158 945	2 380	19 929	13 444	635	8 309
davon:									
Wohngebäude mit 1 Wohnung	124 358	241	9 828	90 430	1 743	5 448	10 436	459	5 773
Wohngebäude mit 2 Wohnungen	12 824	40	1 952	8 383	175	319	1 061	57	837
Wohngebäude mit 3 o.m. Wohnungen	8 897	11	558	6 900	48	1 031	168	14	167
darin: Wohnungen	69 616	73	2 684	51 219	287	13 551	884	62	856
Wohnheime	166	-	10	127	-	26	1	-	2
darin: Wohnungen	952	-	122	530	-	292	2	-	6
darunter:									
Wohngeb. mit Eigentumswohnungen	5 771	8	244	4 584	28	700	95	6	106
darin: Wohnungen	41 621	57	1 100	30 890	172	8 532	453	21	396
Nichtwohngebäude zusammen	13 210	75	1 504	8 751	761	1 116	265	33	705
darin: Rauminhalt (1 000 m ³)	124 473	260	8 878	83 959	1 793	24 424	1 009	69	4 082
davon:									
Anstaltsgebäude	495	2	44	333	8	100	3	-	5
darin: Rauminhalt (1 000 m ³)	6 535	29	399	4 015	20	2 010	31	-	33
Büro- und Verwaltungsgebäude	1 869	7	165	1 203	108	259	66	4	57
darin: Rauminhalt (1 000 m ³)	17 901	8	533	9 448	126	7 453	160	5	169
Landwirtschaftl. Betriebsgebäude	732	13	116	392	48	14	13	3	133
darin: Rauminhalt (1 000 m ³)	4 009	22	734	2 522	206	57	65	6	396
Nichtlandwirt. Betriebsgebäude	7 886	39	947	5 418	464	438	139	14	427
darin: Rauminhalt (1 000 m ³)	83 354	196	6 562	60 810	1 285	10 776	568	18	3 139
darunter:									
Fabrik- und Werkstattgebäude	2 771	11	401	1 742	176	165	60	3	213
darin: Rauminhalt (1 000 m ³)	27 673	173	3 317	18 117	405	3 397	252	3	2 009
Handels- und Lagergebäude	3 818	20	387	2 867	173	173	54	8	136
darin: Rauminhalt (1 000 m ³)	49 059	20	2 885	38 813	732	5 366	219	13	1 012
Hotels und Gaststätten	565	2	77	359	34	50	8	1	34
darin: Rauminhalt (1 000 m ³)	2 382	1	192	1 014	39	1 077	25	1	33
Sonstige Nichtwohngebäude	2 228	14	232	1 405	133	305	44	12	83
darin: Rauminhalt (1 000 m ³)	12 674	6	651	7 164	156	4 128	185	40	345
darunter:									
Ausgewählte Infrastrukturgebäude	3 021	11	301	1 892	204	426	53	11	123
darin: Rauminhalt (1 000 m ³)	21 860	35	1 370	12 548	276	6 473	234	39	885

*) Einschl. Fertigteilbau.

3 Fertiggestellte Bauvorhaben im Hochbau 2006

3.2 Errichtung neuer Gebäude

3.2.6 Fertigstellungen im Wohn- und Nichtwohnbau nach Gebäudearten und Art der vorwiegend verwendeten Heizenergie *)

Früheres Bundesgebiet

Gebäudeart	Insgesamt	Vorwiegend verwendete Heizenergie							
		Koks/ Kohle	Öl	Gas	Strom	Fern- wärme	Wärme- pumpe	Solar- energie	Sonstige
Wohngebäude zusammen	122 576	229	11 611	88 230	1 279	6 196	8 171	471	6 389
darin: Wohnungen	191 496	323	15 650	137 271	1 551	18 650	9 657	565	7 829
davon:									
Wohngebäude mit 1 Wohnung	102 678	186	9 175	74 335	1 120	4 911	7 129	407	5 415
Wohngebäude mit 2 Wohnungen	11 531	32	1 886	7 438	121	291	898	53	812
Wohngebäude mit 3 o.m. Wohnungen	8 217	11	540	6 339	38	975	143	11	160
darin: Wohnungen	64 804	73	2 581	47 530	189	12 865	730	52	784
Wohnheime	150	-	10	118	-	19	1	-	2
darin: Wohnungen	952	-	122	530	-	292	2	-	6
darunter:									
Wohngeb. mit Eigentumswohnungen	5 472	8	240	4 336	23	672	82	6	105
darin: Wohnungen	39 417	57	1 084	29 191	118	8 190	379	21	377
Nichtwohngebäude zusammen	11 040	56	1 323	7 403	525	875	208	27	623
darin: Rauminhalt (1 000 m ³)	106 714	252	7 933	71 677	1 501	20 938	855	60	3 498
davon:									
Anstaltsgebäude	399	2	36	277	4	73	3	-	4
darin: Rauminhalt (1 000 m ³)	5 595	29	365	3 458	11	1 669	31	-	32
Büro- und Verwaltungsgebäude	1 584	5	148	1 044	60	214	56	4	53
darin: Rauminhalt (1 000 m ³)	16 729	7	455	8 904	103	6 977	143	5	137
Landwirtschaftl. Betriebsgebäude	693	13	109	373	43	13	11	3	128
darin: Rauminhalt (1 000 m ³)	3 819	22	688	2 411	190	51	64	6	386
Nichtlandwirt. Betriebsgebäude	6 593	30	838	4 559	342	326	107	12	379
darin: Rauminhalt (1 000 m ³)	69 968	192	5 845	51 096	1 074	8 648	458	16	2 639
darunter:									
Fabrik- und Werkstattgebäude	2 265	11	353	1 424	111	120	50	2	194
darin: Rauminhalt (1 000 m ³)	21 250	173	2 878	13 421	299	2 660	219	2	1 598
Handels- und Lagergebäude	3 249	14	348	2 447	143	131	41	7	118
darin: Rauminhalt (1 000 m ³)	43 293	17	2 652	34 348	664	4 492	181	12	928
Hotels und Gaststätten	473	2	72	307	23	37	2	1	29
darin: Rauminhalt (1 000 m ³)	1 832	1	183	900	34	683	2	1	28
Sonstige Nichtwohngebäude	1 771	6	192	1 150	76	249	31	8	59
darin: Rauminhalt (1 000 m ³)	10 603	3	580	5 808	123	3 592	160	33	304
darunter:									
Ausgewählte Infrastrukturgebäude	2 423	9	252	1 555	124	337	37	7	102
darin: Rauminhalt (1 000 m ³)	18 115	33	1 258	10 298	198	5 458	198	32	640

*) Einschl. Fertigteilbau.

3 Fertiggestellte Bauvorhaben im Hochbau 2006

3.2 Errichtung neuer Gebäude

3.2.6 Fertigstellungen im Wohn- und Nichtwohnbau nach Gebäudearten und Art der vorwiegend verwendeten Heizenergie *)

Neue Länder und Berlin

Gebäudeart	Insgesamt	Vorwiegend verwendete Heizenergie							
		Koks/ Kohle	Öl	Gas	Strom	Fern- wärme	Wärme- pumpe	Solar- energie	Sonstige
Wohngebäude zusammen	23 669	63	737	17 610	687	628	3 495	59	390
darin: Wohnungen	29 078	71	888	21 674	829	1 279	3 787	70	480
davon:									
Wohngebäude mit 1 Wohnung	21 680	55	653	16 095	623	537	3 307	52	358
Wohngebäude mit 2 Wohnungen	1 293	8	66	945	54	28	163	4	25
Wohngebäude mit 3 o.m. Wohnungen	680	-	18	561	10	56	25	3	7
darin: Wohnungen	4 812	-	103	3 689	98	686	154	10	72
Wohnheime	16	-	-	9	-	7	-	-	-
darin: Wohnungen	-	-	-	-	-	-	-	-	-
darunter:									
Wohngeb. mit Eigentumswohnungen	299	-	4	248	5	28	13	-	1
darin: Wohnungen	2 204	-	16	1 699	54	342	74	-	19
Nichtwohngebäude zusammen	2 170	19	181	1 348	236	241	57	6	82
darin: Rauminhalt (1 000 m ³)	17 759	8	945	12 282	292	3 486	154	9	584
davon:									
Anstaltsgebäude	96	-	8	56	4	27	-	-	1
darin: Rauminhalt (1 000 m ³)	941	-	34	557	9	341	-	-	1
Büro- und Verwaltungsgebäude	285	2	17	159	48	45	10	-	4
darin: Rauminhalt (1 000 m ³)	1 172	1	79	544	24	476	17	-	32
Landwirtschaftl. Betriebsgebäude	39	-	7	19	5	1	2	-	5
darin: Rauminhalt (1 000 m ³)	190	-	46	111	16	6	1	-	10
Nichtlandwirt. Betriebsgebäude	1 293	9	109	859	122	112	32	2	48
darin: Rauminhalt (1 000 m ³)	13 386	4	717	9 714	211	2 128	111	2	500
darunter:									
Fabrik- und Werkstattgebäude	506	-	48	318	65	45	10	1	19
darin: Rauminhalt (1 000 m ³)	6 423	-	440	4 696	106	737	33	1	410
Handels- und Lagergebäude	569	6	39	420	30	42	13	1	18
darin: Rauminhalt (1 000 m ³)	5 767	3	233	4 465	69	874	38	1	83
Hotels und Gaststätten	92	-	5	52	11	13	6	-	5
darin: Rauminhalt (1 000 m ³)	550	-	9	115	5	395	22	-	5
Sonstige Nichtwohngebäude	457	8	40	255	57	56	13	4	24
darin: Rauminhalt (1 000 m ³)	2 071	3	71	1 356	32	536	25	7	41
darunter:									
Ausgewählte Infrastrukturgebäude	598	2	49	337	80	89	16	4	21
darin: Rauminhalt (1 000 m ³)	3 745	1	112	2 250	78	1 015	36	7	245

*) Einschl. Fertigteilbau.

3 Fertiggestellte Bauvorhaben im Hochbau 2006

3.2 Errichtung neuer Gebäude

3.2.7 Fertigstellungen im Wohn- und Nichtwohnbau nach der Geschosshöhe *)

Gebäudeart ----- Geschosshöhe	Gebäude	Rauminhalt	Nutzfläche	Wohnungen		Veranschlagte Kosten des Bauwerkes
				insgesamt	Wohnfläche	
	Anzahl	1 000 m ³	1 000 m ²	Anzahl	1 000 m ²	1 000 EUR
Deutschland						
Wohngebäude zusammen	146 303	139 779	6 619	220 637	25 498	31 741 638
Von den Wohngebäuden hatten						
1 Vollgeschoss	70 351	52 858	2 412	77 776	9 894	11 689 887
2 Vollgeschosse	68 876	65 586	3 350	94 417	11 728	14 974 589
3 Vollgeschosse	5 318	11 680	512	24 216	2 110	2 699 402
4 - 5 Vollgeschosse	1 541	8 044	287	20 084	1 463	1 974 069
6 - 7 Vollgeschosse	203	1 416	49	3 637	264	354 431
8 - 12 Vollgeschosse	13	158	3	417	32	43 260
13 und mehr Vollgeschosse	1	38	5	90	6	6 000
Nichtwohngebäude zusammen	26 799	168 279	26 220	3 938	340	19 527 596
Von den Nichtwohngebäuden hatten						
1 Vollgeschoss	21 229	93 168	13 798	426	43	6 883 949
2 Vollgeschosse	3 923	31 928	4 945	1 344	128	3 947 234
3 Vollgeschosse	922	15 894	2 655	1 049	76	2 570 987
4 - 5 Vollgeschosse	527	15 722	2 727	781	62	3 193 534
6 - 7 Vollgeschosse	155	7 368	1 436	174	15	1 815 165
8 - 12 Vollgeschosse	30	2 236	371	42	5	586 532
13 und mehr Vollgeschosse	13	1 964	287	122	11	530 195
Früheres Bundesgebiet						
Wohngebäude zusammen	122 633	123 114	5 957	191 558	22 229	28 262 622
Von den Wohngebäuden hatten						
1 Vollgeschoss	55 989	44 257	2 131	62 419	8 167	9 872 384
2 Vollgeschosse	60 192	58 972	3 041	83 731	10 444	13 606 612
3 Vollgeschosse	4 793	10 776	466	22 317	1 944	2 520 395
4 - 5 Vollgeschosse	1 460	7 629	266	19 193	1 397	1 891 738
6 - 7 Vollgeschosse	187	1 299	45	3 428	243	325 658
8 - 12 Vollgeschosse	11	144	3	380	29	39 835
13 und mehr Vollgeschosse	1	38	5	90	6	6 000
Nichtwohngebäude zusammen	23 009	145 743	22 854	3 556	308	17 110 888
Von den Nichtwohngebäuden hatten						
1 Vollgeschoss	18 185	80 288	11 984	397	41	5 991 589
2 Vollgeschosse	3 392	27 158	4 244	1 250	120	3 411 984
3 Vollgeschosse	803	13 849	2 235	979	70	2 178 187
4 - 5 Vollgeschosse	454	14 042	2 455	643	53	2 829 886
6 - 7 Vollgeschosse	136	6 436	1 314	147	12	1 660 931
8 - 12 Vollgeschosse	27	2 179	360	38	5	576 192
13 und mehr Vollgeschosse	12	1 790	261	102	7	462 119
Neue Länder und Berlin						
Wohngebäude zusammen	23 670	16 665	662	29 079	3 268	3 479 016
Von den Wohngebäuden hatten						
1 Vollgeschoss	14 362	8 601	281	15 357	1 727	1 817 503
2 Vollgeschosse	8 684	6 614	309	10 686	1 284	1 367 977
3 Vollgeschosse	525	905	46	1 899	167	179 007
4 - 5 Vollgeschosse	81	415	21	891	66	82 331
6 - 7 Vollgeschosse	16	117	4	209	21	28 773
8 - 12 Vollgeschosse	2	14	0	37	3	3 425
13 und mehr Vollgeschosse	-	-	-	-	-	-
Nichtwohngebäude zusammen	3 790	22 536	3 366	382	32	2 416 708
Von den Nichtwohngebäuden hatten						
1 Vollgeschoss	3 044	12 880	1 814	29	3	892 360
2 Vollgeschosse	531	4 770	701	94	8	535 250
3 Vollgeschosse	119	2 044	420	70	6	392 800
4 - 5 Vollgeschosse	73	1 680	272	138	9	363 648
6 - 7 Vollgeschosse	19	932	121	27	3	154 234
8 - 12 Vollgeschosse	3	57	11	4	1	10 340
13 und mehr Vollgeschosse	1	174	25	20	4	68 076

*) Einschl. Fertigteilbau.

3 Fertiggestellte Bauvorhaben im Hochbau 2006
3.2 Errichtung neuer Gebäude
3.2.8 Fertigstellungen im Wohnbau nach Haustypen *)

Deutschland

Gebäudeart ----- Haustyp	Gebäude	Rauminhalt	Nutzfläche	Wohnungen		Sonst. Wohneinheiten		Veran- schlagte Kosten des Bauwerkes
				insgesamt	Wohn- fläche	insgesamt	Wohn- fläche	
	Anzahl	1 000 m ³	1 000 m ²	Anzahl	1 000 m ²	Anzahl	1 000 m ²	1 000 EUR
Wohngebäude zusammen	146 303	139 779	6 619	220 637	25 498	5 239	158	31 741 638
davon:								
Einzelhaus	101 345	97 740	4 904	144 272	17 577	3 080	88	22 116 393
Doppelhaus	23 556	17 435	777	26 622	3 261	22	1	3 962 246
Gereihtes Haus	18 568	16 370	590	30 565	3 178	146	4	3 766 197
Sonstiger Haustyp	2 834	8 235	348	19 178	1 481	1 991	65	1 896 802
davon:								
Wohngebäude mit 1 Wohnung	124 411	94 893	4 628	124 411	17 245	91	3	21 295 128
davon:								
Einzelhaus	85 176	68 632	3 495	85 176	12 251	65	2	15 407 166
Doppelhaus	21 628	14 963	675	21 628	2 782	19	1	3 398 435
Gereihtes Haus	16 727	10 663	429	16 727	2 096	5	0	2 350 155
Sonstiger Haustyp	880	636	29	880	116	2	0	139 372
Wohngebäude mit 2 Wohnungen	12 829	14 918	752	25 658	2 737	15	1	3 382 050
davon:								
Einzelhaus	10 498	12 419	650	20 996	2 256	11	0	2 822 697
Doppelhaus	1 542	1 625	64	3 084	316	3	0	368 881
Gereihtes Haus	443	469	19	886	88	-	-	103 023
Sonstiger Haustyp	346	405	19	692	77	1	0	87 449
Wohngebäude mit 3 oder mehr Wohnungen	8 897	28 838	1 165	69 616	5 480	108	4	6 772 091
davon:								
Einzelhaus	5 568	16 035	722	37 490	3 047	62	2	3 716 787
Doppelhaus	385	844	38	1 908	163	-	-	193 843
Gereihtes Haus	1 389	5 206	141	12 939	992	9	0	1 304 252
Sonstiger Haustyp	1 555	6 752	265	17 279	1 278	37	2	1 557 209
Wohnheime	166	1 131	73	952	36	5 025	151	292 369
davon:								
Einzelhaus	103	654	38	610	24	2 942	84	169 743
Doppelhaus	1	3	0	2	0	-	-	1 087
Gereihtes Haus	9	33	1	13	2	132	4	8 767
Sonstiger Haustyp	53	442	34	327	10	1 951	64	112 772

*) Einschl. Fertigteilbau.

3 Fertiggestellte Bauvorhaben im Hochbau 2006
3.2 Errichtung neuer Gebäude
3.2.8 Fertigstellungen im Wohnbau nach Haustypen *)

Früheres Bundesgebiet

Gebäudeart ----- Haustyp	Gebäude	Rauminhalt	Nutzfläche	Wohnungen		Sonst. Wohneinheiten		Veranschlagte Kosten des Bauwerkes
				insgesamt	Wohn- fläche	insgesamt	Wohn- fläche	
	Anzahl	1 000 m ³	1 000 m ²	Anzahl	1 000 m ²	Anzahl	1 000 m ²	1 000 EUR
Wohngebäude zusammen	122 633	123 114	5 957	191 558	22 229	4 622	135	28 262 622
davon:								
Einzelhaus	81 061	83 857	4 374	120 770	14 842	2 876	81	19 202 581
Doppelhaus	21 742	16 377	729	24 669	3 048	22	1	3 750 554
Gereihtes Haus	17 357	15 539	550	28 940	3 011	138	4	3 600 999
Sonstiger Haustyp	2 473	7 341	305	17 179	1 329	1 586	50	1 708 488
davon:								
Wohngebäude mit 1 Wohnung	102 730	81 314	4 109	102 730	14 560	84	2	18 451 128
davon:								
Einzelhaus	66 472	56 724	3 056	66 472	9 902	58	2	12 897 005
Doppelhaus	19 890	13 989	629	19 890	2 586	19	1	3 203 995
Gereihtes Haus	15 616	10 043	398	15 616	1 971	5	0	2 225 768
Sonstiger Haustyp	752	558	26	752	101	2	0	124 360
Wohngebäude mit 2 Wohnungen	11 536	13 716	699	23 072	2 499	14	1	3 133 554
davon:								
Einzelhaus	9 348	11 347	602	18 696	2 044	10	0	2 600 165
Doppelhaus	1 485	1 577	63	2 970	306	3	0	358 610
Gereihtes Haus	393	419	17	786	78	-	-	93 564
Sonstiger Haustyp	310	373	18	620	71	1	0	81 215
Wohngebäude mit 3 oder mehr Wohnungen	8 217	27 075	1 084	64 804	5 134	95	4	6 411 438
davon:								
Einzelhaus	5 144	15 168	682	34 992	2 872	49	2	3 544 039
Doppelhaus	366	809	37	1 807	155	-	-	186 862
Gereihtes Haus	1 340	5 046	134	12 525	960	9	0	1 273 374
Sonstiger Haustyp	1 367	6 051	232	15 480	1 146	37	2	1 407 163
Wohnheime	150	1 008	65	952	36	4 429	129	266 502
davon:								
Einzelhaus	97	617	34	610	24	2 759	77	161 372
Doppelhaus	1	3	0	2	0	-	-	1 087
Gereihtes Haus	8	30	1	13	2	124	3	8 293
Sonstiger Haustyp	44	359	29	327	10	1 546	48	95 750

*) Einschl. Fertigteilbau.

3 Fertiggestellte Bauvorhaben im Hochbau 2006
3.2 Errichtung neuer Gebäude
3.2.8 Fertigstellungen im Wohnbau nach Haustypen *)

Neue Länder und Berlin

Gebäudeart ----- Haustyp	Gebäude	Rauminhalt	Nutzfläche	Wohnungen		Sonst. Wohneinheiten		Veran- schlagte Kosten des Bauwerkes
				insgesamt	Wohn- fläche	insgesamt	Wohn- fläche	
	Anzahl	1 000 m ³	1 000 m ²	Anzahl	1 000 m ²	Anzahl	1 000 m ²	1 000 EUR
Wohngebäude zusammen	23 670	16 665	662	29 079	3 268	617	23	3 479 016
davon:								
Einzelhaus	20 284	13 883	530	23 502	2 735	204	7	2 913 812
Doppelhaus	1 814	1 058	48	1 953	214	-	-	211 692
Gereihtes Haus	1 211	831	40	1 625	166	8	0	165 198
Sonstiger Haustyp	361	894	43	1 999	153	405	16	188 314
davon:								
Wohngebäude mit 1 Wohnung	21 681	13 579	519	21 681	2 685	7	0	2 844 000
davon:								
Einzelhaus	18 704	11 908	439	18 704	2 349	7	0	2 510 161
Doppelhaus	1 738	974	45	1 738	196	-	-	194 440
Gereihtes Haus	1 111	619	31	1 111	125	-	-	124 387
Sonstiger Haustyp	128	78	4	128	15	-	-	15 012
Wohngebäude mit 2 Wohnungen	1 293	1 201	53	2 586	238	1	0	248 496
davon:								
Einzelhaus	1 150	1 072	48	2 300	212	1	0	222 532
Doppelhaus	57	48	2	114	10	-	-	10 271
Gereihtes Haus	50	50	2	100	9	-	-	9 459
Sonstiger Haustyp	36	32	1	72	6	-	-	6 234
Wohngebäude mit 3 oder mehr Wohnungen	680	1 762	81	4 812	345	13	0	360 653
davon:								
Einzelhaus	424	867	40	2 498	175	13	0	172 748
Doppelhaus	19	35	1	101	8	-	-	6 981
Gereihtes Haus	49	159	7	414	32	-	-	30 878
Sonstiger Haustyp	188	701	33	1 799	131	-	-	150 046
Wohnheime	16	122	8	-	-	596	22	25 867
davon:								
Einzelhaus	6	37	4	-	-	183	6	8 371
Doppelhaus	-	-	-	-	-	-	-	-
Gereihtes Haus	1	2	0	-	-	8	0	474
Sonstiger Haustyp	9	84	5	-	-	405	16	17 022

*) Einschl. Fertigteilbau.

Lfd. Nr.	Gebäudeart	Wohngebäude	Wohnungen		
	Bauherr			1	2
Deutsch					
1	Wohngebäude zusammen	146 303	220 637	3 793	10 938
	davon:				
2	Wohngebäude mit 1 Wohnung	124 411	124 411	49	257
3	Wohngebäude mit 2 Wohnungen	12 829	25 658	402	2 163
4	Wohngebäude mit 3 oder				
5	mehr Wohnungen	8 897	69 616	2 659	8 390
6	davon mit:				
7	3 Wohnungen	1 927	5 781	90	477
8	4 - 6 Wohnungen	3 314	16 735	203	1 341
9	7 - 12 Wohnungen	2 518	22 731	483	2 375
10	13 - 19 Wohnungen	722	11 195	338	1 570
11	20 und mehr Wohnungen	416	13 174	1 545	2 627
12	Wohnheime	166	952	683	128
	darunter:				
13	Wohngebäude mit Eigentumswohnungen	5 772	41 622	939	4 513
	Von den Bauherren waren:				
14	Öffentliche Bauherren	316	1 397	489	147
15	Unternehmen	32 622	78 589	2 043	5 884
	davon:				
16	Wohnungsunternehmen	27 841	69 343	1 620	5 182
17	Immobilienfonds	383	989	13	99
18	Sonstige Unternehmen	4 398	8 257	410	603
	Private Haushalte	113 092	139 161	931	4 524
	Organisationen ohne Erwerbszweck	273	1 490	330	383
Früheres					
19	Wohngebäude zusammen	122 633	191 558	3 554	9 589
	davon:				
20	Wohngebäude mit 1 Wohnung	102 730	102 730	32	172
21	Wohngebäude mit 2 Wohnungen	11 536	23 072	365	1 948
22	Wohngebäude mit 3 oder				
23	mehr Wohnungen	8 217	64 804	2 474	7 341
24	davon mit:				
25	3 Wohnungen	1 774	5 322	78	410
26	4 - 6 Wohnungen	3 008	15 229	167	1 059
27	7 - 12 Wohnungen	2 363	21 309	427	2 063
28	13 - 19 Wohnungen	684	10 615	322	1 422
29	20 und mehr Wohnungen	388	12 329	1 480	2 387
30	Wohnheime	150	952	683	128
	darunter:				
31	Wohngebäude mit Eigentumswohnungen	5 473	39 418	893	4 179
	Von den Bauherren waren:				
32	Öffentliche Bauherren	268	1 292	484	132
33	Unternehmen	29 814	73 386	1 940	5 340
	davon:				
34	Wohnungsunternehmen	26 027	66 029	1 586	4 825
35	Immobilienfonds	216	634	11	30
36	Sonstige Unternehmen	3 571	6 723	343	485
	Private Haushalte	92 319	115 597	807	3 823
	Organisationen ohne Erwerbszweck	232	1 283	323	294
Neue Länder					
37	Wohngebäude zusammen	23 670	29 079	239	1 349
	davon:				
38	Wohngebäude mit 1 Wohnung	21 681	21 681	17	85
39	Wohngebäude mit 2 Wohnungen	1 293	2 586	37	215
40	Wohngebäude mit 3 oder				
41	mehr Wohnungen	680	4 812	185	1 049
42	davon mit:				
43	3 Wohnungen	153	459	12	67
44	4 - 6 Wohnungen	306	1 506	36	282
45	7 - 12 Wohnungen	155	1 422	56	312
46	13 - 19 Wohnungen	38	580	16	148
47	20 und mehr Wohnungen	28	845	65	240
48	Wohnheime	16	-	-	-
	darunter:				
49	Wohngebäude mit Eigentumswohnungen	299	2 204	46	334
	Von den Bauherren waren:				
50	Öffentliche Bauherren	48	105	5	15
51	Unternehmen	2 808	5 203	103	544
	davon:				
52	Wohnungsunternehmen	1 814	3 314	34	357
53	Immobilienfonds	167	355	2	69
54	Sonstige Unternehmen	827	1 534	67	118
55	Private Haushalte	20 773	23 564	124	701
56	Organisationen ohne Erwerbszweck	41	207	7	89

^{*)} Einschl. Fertigteilbau.

vorhaben im Hochbau 2006

neuer Gebäude *)

der Gebäude, Wohnungen, Wohnräume und nach Bauherren

Davon mit ... Wohnräumen einschließlich Küchen						Wohnräume	Lfd. Nr.
3	4	5	6	7 oder mehr			
				insgesamt	mit Räumen		
land							
26 491	37 118	56 003	45 643	40 651	318 732	1 126 219	1
1 717	9 319	38 566	38 933	35 570	279 754	749 172	2
4 225	5 297	5 683	3 917	3 971	30 528	121 036	3
20 466	22 481	11 746	2 788	1 086	8 228	254 447	4
1 093	1 701	1 473	577	370	2 875	24 829	5
4 006	6 275	3 500	997	413	3 113	66 598	6
6 662	8 234	4 036	742	199	1 490	84 277	7
3 869	3 435	1 617	316	50	369	39 175	8
4 836	2 836	1 120	156	54	381	39 568	9
83	21	8	5	24	222	1 564	10
11 740	14 208	7 659	1 828	735	5 494	156 774	11
195	210	159	92	105	820	4 375	12
15 933	18 722	18 762	12 285	4 960	37 492	341 510	13
14 303	16 756	16 869	10 794	3 819	28 068	299 094	14
298	253	169	121	36	271	3 959	15
1 332	1 713	1 724	1 370	1 105	9 153	38 457	16
9 996	18 000	36 961	33 220	35 529	279 971	776 063	17
367	186	121	46	57	449	4 271	18
Bundesgebiet							
23 500	31 711	46 147	39 862	37 195	291 992	981 975	19
1 107	5 931	29 625	33 553	32 310	254 502	631 366	20
3 556	4 545	5 179	3 651	3 828	29 440	110 350	21
18 754	21 214	11 335	2 653	1 033	7 828	238 695	22
972	1 572	1 388	548	354	2 754	23 084	23
3 559	5 765	3 354	943	382	2 880	61 330	24
6 143	7 848	3 917	714	197	1 472	79 715	25
3 646	3 306	1 572	301	46	341	37 335	26
4 434	2 723	1 104	147	54	381	37 231	27
83	21	8	5	24	222	1 564	28
10 991	13 477	7 415	1 758	705	5 264	149 019	29
171	186	140	81	98	750	3 941	30
14 892	17 457	17 416	11 534	4 807	36 356	319 764	31
13 604	16 062	15 923	10 285	3 744	27 524	285 145	32
212	175	101	77	28	211	2 585	33
1 076	1 220	1 392	1 172	1 035	8 621	32 034	34
8 134	13 892	28 485	28 207	32 249	254 565	654 655	35
303	176	106	40	41	321	3 615	36
und Berlin							
2 991	5 407	9 856	5 781	3 456	26 740	144 244	37
610	3 388	8 941	5 380	3 260	25 252	117 806	38
669	752	504	266	143	1 088	10 686	39
1 712	1 267	411	135	53	400	15 752	40
121	129	85	29	16	121	1 745	41
447	510	146	54	31	233	5 268	42
519	386	119	28	2	18	4 562	43
223	129	45	15	4	28	1 840	44
402	113	16	9	-	-	2 337	45
-	-	-	-	-	-	-	46
749	731	244	70	30	230	7 755	47
24	24	19	11	7	70	434	48
1 041	1 265	1 346	751	153	1 136	21 746	49
699	694	946	509	75	544	13 949	50
86	78	68	44	8	60	1 374	51
256	493	332	198	70	532	6 423	52
1 862	4 108	8 476	5 013	3 280	25 406	121 408	53
64	10	15	6	16	128	656	54

4 Abgang im Hochbau 2006 (Wohn- und Nichtwohnbau nach Gebäudearten)
4.1 Abgang von Gebäuden einschließlich Gebäudeteilen nach Anzahl, Fläche und Eigentümer

Deutschland

Gebäudeart ----- Eigentümer	Gebäude/ Gebäude- teile	Nutzfläche	Wohnfläche	Wohnungen	Davon mit ... Räumen einschl. Küchen			Sonstige Wohn- einheiten
					1 oder 2	3 oder 4	5 oder mehr	
	Anzahl	1 000 m²		Anzahl				
Wohn- und Nichtwohngebäude insgesamt	22 234	8 915	3 456	51 230	10 364	30 866	10 000	2 431
Wohngebäude zusammen	9 671	587	3 227	48 683	9 944	29 707	9 032	2 148
darunter: Wohnheime	110	19	102	896	644	204	48	2 094
Von den Wohngebäuden entfielen auf:								
Öffentliche Eigentümer	754	56	233	3 221	591	1 724	906	529
Unternehmen	4 677	356	2 309	37 770	7 872	24 824	5 074	955
davon:								
Wohnungsunternehmen	3 671	291	2 042	34 856	7 361	23 267	4 228	280
Immobilienfonds	30	2	10	99	54	26	19	210
Sonstige Unternehmen	976	63	258	2 815	457	1 531	827	465
Private Haushalte	4 116	166	635	7 109	1 112	3 040	2 957	115
Organisationen ohne Erwerbszweck	124	9	50	583	369	119	95	549
Nichtwohngebäude zusammen	12 563	8 329	229	2 547	420	1 159	968	283
davon:								
Anstaltsgebäude	289	420	9	118	89	21	8	221
Büro- und Verwaltungsgebäude	989	944	24	286	50	161	75	-
Landwirtschaftliche Betriebsgebäude	4 232	1 203	86	821	52	302	467	2
Nichtlandwirtschaftliche Betriebsgebäude	5 727	4 984	93	1 141	202	585	354	-
darunter:								
Fabrik- und Werkstattgebäude	2 052	2 453	26	307	56	162	89	-
Handels- und Lagergebäude	2 521	2 005	47	581	88	299	194	-
Hotels- und Gaststätten	364	233	14	171	51	80	40	-
Sonstige Nichtwohngebäude	1 326	777	16	181	27	90	64	60
darunter:								
Ausgewählte Infrastrukturgebäude	1 385	1 399	26	308	112	126	70	281
Von den Nichtwohngebäuden entfielen auf:								
Öffentliche Eigentümer	1 543	1 498	23	222	45	97	80	162
Unternehmen	5 218	4 974	83	963	190	450	323	119
davon:								
Land- und Forstwirtschaft, Fischerei	1 101	447	14	144	18	52	74	-
Produzierendes Gewerbe	1 145	1 256	11	117	12	64	41	-
Handel-, Kredit-, Versicherungs-, Dienst- leistungsgewerbe sowie Verkehr- und Nachrichtenübermittlung	2 972	3 271	58	702	160	334	208	119
darunter:								
Immobilienfonds	131	170	2	22	1	18	3	-
Private Haushalte	5 528	1 654	116	1 252	133	580	539	2
Organisationen ohne Erwerbszweck	274	203	7	110	52	32	26	-

4 Abgang im Hochbau 2006 (Wohn- und Nichtwohnbau nach Gebäudearten)
4.1 Abgang von Gebäuden einschließlich Gebäudeteilen nach Anzahl, Fläche und Eigentümer

Früheres Bundesgebiet

Gebäudeart ----- Eigentümer	Gebäude/ Gebäude- teile	Nutzfläche	Wohnfläche	Wohnungen	Davon mit ... Räumen einschl. Küchen			Sonstige Wohn- einheiten
					1 oder 2	3 oder 4	5 oder mehr	
	Anzahl	1 000 m ²		Anzahl				
Wohn- und Nichtwohngebäude insgesamt	14 649	6 135	1 438	17 337	3 608	8 114	5 615	1 834
Wohngebäude zusammen	6 049	303	1 245	15 204	3 249	7 179	4 776	1 719
darunter: Wohnheime	99	17	85	784	629	107	48	1 668
Von den Wohngebäuden entfielen auf:								
Öffentliche Eigentümer	521	41	148	1 902	398	940	564	496
Unternehmen	2 049	123	566	7 773	1 954	4 187	1 632	699
davon:								
Wohnungsunternehmen	1 293	74	391	6 153	1 658	3 504	991	280
Immobilienfonds	23	1	4	78	51	15	12	-
Sonstige Unternehmen	733	48	171	1 542	245	668	629	419
Private Haushalte	3 375	130	489	5 000	550	1 951	2 499	62
Organisationen ohne Erwerbszweck	104	9	42	529	347	101	81	462
Nichtwohngebäude zusammen	8 600	5 833	193	2 133	359	935	839	115
davon:								
Anstaltsgebäude	185	279	6	115	89	18	8	53
Büro- und Verwaltungsgebäude	608	652	18	213	47	113	53	-
Landwirtschaftliche Betriebsgebäude	3 277	929	79	732	35	263	434	2
Nichtlandwirtschaftliche Betriebsgebäude	3 868	3 605	78	946	165	485	296	-
darunter:								
Fabrik- und Werkstattgebäude	1 368	1 613	22	261	46	136	79	-
Handels- und Lagergebäude	1 776	1 657	41	499	80	256	163	-
Hotels- und Gaststätten	241	152	11	134	37	62	35	-
Sonstige Nichtwohngebäude	662	368	12	127	23	56	48	60
darunter:								
Ausgewählte Infrastrukturgebäude	815	799	18	255	108	93	54	113
Von den Nichtwohngebäuden entfielen auf:								
Öffentliche Eigentümer	733	630	18	192	42	81	69	30
Unternehmen	3 936	3 862	71	815	161	374	280	83
davon:								
Land- und Forstwirtschaft, Fischerei	963	339	13	134	16	50	68	-
Produzierendes Gewerbe	855	990	10	101	8	57	36	-
Handel-, Kredit-, Versicherungs-, Dienst- leistungsgewerbe sowie Verkehr- und Nachrichtenübermittlung	2 118	2 534	48	580	137	267	176	83
darunter:								
Immobilienfonds	82	106	1	12	-	11	1	-
Private Haushalte	3 726	1 177	97	1 019	104	449	466	2
Organisationen ohne Erwerbszweck	205	163	7	107	52	31	24	-

4 Abgang im Hochbau 2006 (Wohn- und Nichtwohnbau nach Gebäudearten)
4.1 Abgang von Gebäuden einschließlich Gebäudeteilen nach Anzahl, Fläche und Eigentümer

Neue Länder und Berlin

Gebäudeart ----- Eigentümer	Gebäude/ Gebäude- teile	Nutzfläche	Wohnfläche	Wohnungen	Davon mit ... Räumen einschl. Küchen			Sonstige Wohn- einheiten
					1 oder 2	3 oder 4	5 oder mehr	
	Anzahl	1 000 m ²		Anzahl				
Wohn- und Nichtwohngebäude insgesamt	7 585	2 780	2 019	33 893	6 756	22 752	4 385	597
Wohngebäude zusammen	3 622	284	1 982	33 479	6 695	22 528	4 256	429
darunter: Wohnheime	11	1	17	112	15	97	-	426
Von den Wohngebäuden entfielen auf:								
Öffentliche Eigentümer	233	15	86	1 319	193	784	342	33
Unternehmen	2 628	233	1 743	29 997	5 918	20 637	3 442	256
davon:								
Wohnungsunternehmen	2 378	217	1 651	28 703	5 703	19 763	3 237	-
Immobilienfonds	7	1	6	21	3	11	7	210
Sonstige Unternehmen	243	15	87	1 273	212	863	198	46
Private Haushalte	741	36	146	2 109	562	1 089	458	53
Organisationen ohne Erwerbszweck	20	1	8	54	22	18	14	87
Nichtwohngebäude zusammen	3 963	2 496	36	414	61	224	129	168
davon:								
Anstaltsgebäude	104	141	4	3	-	3	-	168
Büro- und Verwaltungsgebäude	381	292	6	73	3	48	22	-
Landwirtschaftliche Betriebsgebäude	955	274	7	89	17	39	33	-
Nichtlandwirtschaftliche Betriebsgebäude	1 859	1 379	16	195	37	100	58	-
darunter:								
Fabrik- und Werkstattgebäude	684	840	4	46	10	26	10	-
Handels- und Lagergebäude	745	348	7	82	8	43	31	-
Hotels- und Gaststätten	123	81	3	37	14	18	5	-
Sonstige Nichtwohngebäude	664	410	4	54	4	34	16	
darunter:								
Ausgewählte Infrastrukturgebäude	570	600	7	53	4	33	16	168
Von den Nichtwohngebäuden entfielen auf:								
Öffentliche Eigentümer	810	868	5	30	3	16	11	132
Unternehmen	1 282	1 112	13	148	29	76	43	36
davon:								
Land- und Forstwirtschaft, Fischerei	138	108	1	10	2	2	6	-
Produzierendes Gewerbe	290	267	1	16	4	7	5	-
Handel-, Kredit-, Versicherungs-, Dienst- leistungsgewerbe sowie Verkehr- und Nachrichtenübermittlung	854	737	11	122	23	67	32	36
darunter:								
Immobilienfonds	49	64	1	10	1	7	2	-
Private Haushalte	1 802	477	19	233	29	131	73	-
Organisationen ohne Erwerbszweck	69	40	0	3	-	1	2	

4 Abgang im Hochbau 2006 (Wohn- und Nichtwohnbau nach Gebäudearten)

4.2 Abgang ganzer Gebäude nach Anzahl, Fläche und Abgangsursache

Gebäudeart	Insgesamt		Darunter wegen							
			Schaffung von Verkehrs- u. Freiflächen		Errichtung eines neuen Wohngebäudes				Nutzungsänderung	
	Gebäude	Wohn- und Nutzfl.	Gebäude	Wohn- und Nutzfl.	Gebäude	Wohn- und Nutzfl.	Gebäude	Wohn- und Nutzfl.	Gebäude	Wohn- und Nutzfl.
	Anzahl	1 000 m ²	Anzahl	1 000 m ²	Anzahl	1 000 m ²	Anzahl	1 000 m ²	Anzahl	1 000 m ²
Deutschland										
Wohn- und Nichtwohngebäude	20 605	11 669	5 026	3 566	6 626	2 394	2 883	2 793	3 806	1 177
Wohngebäude										
Gebäude mit 1 Wohnung	4 207	662	659	104	2 784	437	222	36	244	38
Gebäude mit 2 Wohnungen	1 091	245	192	43	633	133	78	20	110	31
Gebäude mit 3 o. m. Wohnungen	3 763	2 652	1 956	1 553	836	406	141	73	142	89
Wohnheime	105	118	27	23	36	33	11	48	14	7
zusammen	9 166	3 678	2 834	1 723	4 289	1 008	452	176	510	165
Nichtwohngebäude										
Anstaltsgebäude	264	396	86	169	36	38	56	86	57	57
Büro- und Verwaltungsgebäude	925	937	172	170	127	134	229	350	307	140
Landwirtschaftl. Betriebsgebäude	3 820	1 190	541	230	977	327	510	186	1 499	338
Nichtlandw. Betriebsgebäude	5 233	4 740	1 140	1 073	1 014	798	1 399	1 821	1 056	367
Sonstige Nichtwohngebäude	1 197	729	253	203	183	90	237	174	377	110
zusammen	11 439	7 991	2 192	1 843	2 337	1 386	2 431	2 617	3 296	1 011
Früheres Bundesgebiet										
Wohn- und Nichtwohngebäude	13 382	7 011	1 904	1 162	5 906	2 094	2 324	2 287	2 182	718
Wohngebäude										
Gebäude mit 1 Wohnung	3 629	584	527	88	2 555	406	186	31	170	28
Gebäude mit 2 Wohnungen	874	200	123	29	575	122	67	17	65	21
Gebäude mit 3 o. m. Wohnungen	1 105	596	129	110	736	349	82	43	68	42
Wohnheime	95	100	21	11	35	32	9	43	13	7
zusammen	5 703	1 481	800	238	3 901	908	344	135	316	97
Nichtwohngebäude										
Anstaltsgebäude	169	260	52	100	33	35	40	63	34	41
Büro- und Verwaltungsgebäude	554	643	84	87	93	90	168	280	151	69
Landwirtschaftl. Betriebsgebäude	2 909	916	345	142	888	298	469	166	1 011	240
Nichtlandw. Betriebsgebäude	3 472	3 377	515	524	851	690	1 126	1 535	592	237
Sonstige Nichtwohngebäude	575	335	108	71	140	72	177	108	78	36
zusammen	7 679	5 531	1 104	924	2 005	1 186	1 980	2 152	1 866	622
Neue Länder und Berlin										
Wohn- und Nichtwohngebäude	7 223	4 658	3 122	2 405	720	300	559	506	1 624	458
Wohngebäude										
Gebäude mit 1 Wohnung	578	78	132	16	229	31	36	5	74	10
Gebäude mit 2 Wohnungen	217	45	69	14	58	11	11	2	45	11
Gebäude mit 3 o. m. Wohnungen	2 658	2 056	1 827	1 443	100	57	59	30	74	47
Wohnheime	10	18	6	12	1	1	2	5	1	1
zusammen	3 463	2 197	2 034	1 485	388	100	108	42	194	69
Nichtwohngebäude										
Anstaltsgebäude	95	136	34	69	3	3	16	23	23	16
Büro- und Verwaltungsgebäude	371	294	88	82	34	44	61	69	156	71
Landwirtschaftl. Betriebsgebäude	911	274	196	88	89	29	41	20	488	98
Nichtlandw. Betriebsgebäude	1 761	1 364	625	549	163	107	273	286	464	131
Sonstige Nichtwohngebäude	622	393	145	132	43	17	60	67	299	74
zusammen	3 760	2 461	1 088	920	332	200	451	465	1 430	389

4 Abgang im Hochbau 2006 (Wohn- und Nichtwohnbau nach Gebäudearten)

4.3 Abgang ganzer Gebäude nach Anzahl, Fläche und Baualter

Gebäudeart	Insgesamt		Davon errichtet in den Jahren							
			bis 1918		1919 bis 1948		1949 bis 1970		nach 1970	
	Gebäude	Wohn- und Nutzfl.	Gebäude	Wohn- und Nutzfl.	Gebäude	Wohn- und Nutzfl.	Gebäude	Wohn- und Nutzfl.	Gebäude	Wohn- und Nutzfl.
	Anzahl	1 000 m ²	Anzahl	1 000 m ²	Anzahl	1 000 m ²	Anzahl	1 000 m ²	Anzahl	1 000 m ²
Deutschland										
Wohn- und Nichtwohngebäude	20 605	11 669	5 055	1 973	4 100	2 006	7 697	4 388	3 753	3 303
Wohngebäude										
Gebäude mit 1 Wohnung	4 207	662	1 456	222	1 012	156	1 501	237	238	47
Gebäude mit 2 Wohnungen	1 091	245	411	90	273	60	376	87	31	9
Gebäude mit 3 o. m. Wohnungen	3 763	2 652	729	332	559	269	881	526	1 594	1 525
Wohnheime	105	118	8	6	11	6	40	73	46	33
zusammen	9 166	3 678	2 604	650	1 855	491	2 798	924	1 909	1 613
Nichtwohngebäude										
Anstaltsgebäude	264	396	36	65	65	88	116	159	47	84
Büro- und Verwaltungsgebäude	925	937	115	88	129	119	480	510	201	219
Landwirtschaftl. Betriebsgebäude	3 820	1 190	1 347	366	1 004	324	1 284	428	185	73
Nichtlandw. Betriebsgebäude	5 233	4 740	770	719	893	922	2 485	2 054	1 085	1 045
dar.: Fabrik- und Werkstattgebäude	1 905	2 353	336	415	358	562	847	916	364	461
Handels- einschl. Lagergebäude	2 273	1 872	297	229	384	274	1 086	893	506	476
Hotels und Gaststätten	328	230	51	38	59	48	167	108	51	37
Sonstige Nichtwohngebäude	1 197	729	183	84	154	61	534	312	326	270
zusammen	11 439	7 991	2 451	1 323	2 245	1 514	4 899	3 464	1 844	1 690
Früheres Bundesgebiet										
Wohn- und Nichtwohngebäude	13 382	7 011	3 084	1 097	2 908	1 255	5 939	3 380	1 451	1 279
Wohngebäude										
Gebäude mit 1 Wohnung	3 629	584	1 141	180	887	141	1 418	227	183	37
Gebäude mit 2 Wohnungen	874	200	267	59	227	52	355	82	25	7
Gebäude mit 3 o. m. Wohnungen	1 105	596	232	92	200	82	623	350	50	72
Wohnheime	95	100	8	6	9	5	36	67	42	22
zusammen	5 703	1 481	1 648	338	1 323	279	2 432	725	300	138
Nichtwohngebäude										
Anstaltsgebäude	169	260	24	39	34	58	89	136	22	27
Büro- und Verwaltungsgebäude	554	643	48	44	69	69	321	390	116	141
Landwirtschaftl. Betriebsgebäude	2 909	916	938	266	817	279	1 030	321	124	50
Nichtlandw. Betriebsgebäude	3 472	3 377	365	378	578	536	1 771	1 635	758	828
dar.: Fabrik- und Werkstattgebäude	1 247	1 523	144	177	231	293	612	693	260	360
Handels- einschl. Lagergebäude	1 576	1 529	164	167	255	197	776	761	381	405
Hotels und Gaststätten	214	150	31	24	36	24	125	87	22	15
Sonstige Nichtwohngebäude	575	335	61	33	87	33	296	174	131	96
zusammen	7 679	5 531	1 436	759	1 585	976	3 507	2 655	1 151	1 141
Neue Länder und Berlin										
Wohn- und Nichtwohngebäude	7 223	4 658	1 971	876	1 192	751	1 758	1 007	2 302	2 024
Wohngebäude										
Gebäude mit 1 Wohnung	578	78	315	42	125	16	83	11	55	10
Gebäude mit 2 Wohnungen	217	45	144	31	46	8	21	5	6	1
Gebäude mit 3 o. m. Wohnungen	2 658	2 056	497	239	359	187	258	177	1 544	1 452
Wohnheime	10	18	-	-	2	1	4	6	4	11
zusammen	3 463	2 197	956	312	532	212	366	198	1 609	1 475
Nichtwohngebäude										
Anstaltsgebäude	95	136	12	26	31	30	27	24	25	56
Büro- und Verwaltungsgebäude	371	294	67	45	60	50	159	120	85	79
Landwirtschaftl. Betriebsgebäude	911	274	409	100	187	45	254	107	61	23
Nichtlandw. Betriebsgebäude	1 761	1 364	405	342	315	386	714	419	327	217
dar.: Fabrik- und Werkstattgebäude	658	831	192	239	127	268	235	223	104	101
Handels- einschl. Lagergebäude	697	342	133	62	129	77	310	133	125	70
Hotels und Gaststätten	114	81	20	14	23	23	42	21	29	22
Sonstige Nichtwohngebäude	622	393	122	52	67	28	238	139	195	175
zusammen	3 760	2 461	1 015	564	660	539	1 392	809	693	549

5 Bauüberhang an genehmigten Bauvorhaben im Hochbau nach Gebäudearten am 31.12.2006

5.1 Überhang und erloschene Baugenehmigungen insgesamt nach Bauherren

Deutschland

Gebäudeart ----- Bauherr	Bauüberhang insgesamt		Erloschene Baugenehmigungen				
	Wohnungen	sonstige Wohnein- heiten	Wohnungen	sonstige Wohnein- heiten	darunter: Errichtung neuer Gebäude		
					Rauminhalt	Wohnungen	sonstige Wohnein- heiten
	Anzahl				1 000 m³	Anzahl	
Wohn- und Nichtwohngebäude insgesamt	385 610	11 140	22 834	26	26 205	20 086	151
Wohngebäude zusammen	374 361	9 361	21 987	5	10 903	19 269	129
davon:							
Wohngebäude mit 1 Wohnung	5 517	7 454	1
Wohngebäude mit 2 Wohnungen	1 175	1 936	1
Wohngebäude mit 3 oder mehr Wohnungen	4 175	9 837	14
Wohnheime	2 672	10 037	47	140	36	42	113
darunter:							
Wohngebäude mit Eigentumswohnungen	83 745	- 185	6 621	- 16	2 648	6 058	14
Von den Wohngebäuden entfielen auf:							
Öffentliche Bauherren	2 462	211	141	-	55	103	-
Unternehmen	144 480	4 189	11 422	49	5 269	10 666	117
davon:							
Wohnungsunternehmen	120 102	2 107	9 088	- 74	4 309	8 626	14
Immobilienfonds	2 708	- 23	567	-	220	536	-
Sonstige Unternehmen	21 670	2 105	1 767	123	740	1 504	103
Private Haushalte	224 232	820	10 249	38	5 499	8 358	12
Organisationen ohne Erwerbszweck	3 187	4 141	175	- 82	81	142	-
Nichtwohngebäude zusammen	11 249	1 779	847	21	15 302	817	22
davon:							
Anstaltsgebäude	1 346	1 677	99	22	572	104	22
Büro- und Verwaltungsgebäude	1 814	- 86	248	-	3 530	217	-
Landwirtschaftliche Betriebsgebäude	1 562	63	51	-	1 246	12	-
Nichtlandwirtschaftliche Betriebsgebäude	6 310	- 93	395	1	9 264	422	-
darunter:							
Fabrik- und Werkstattgebäude	1 551	7	77	-	2 941	54	-
Handels- und Lagergebäude	4 070	- 21	262	-	4 489	259	-
Hotels und Gaststätten	253	- 85	49	1	750	105	-
Sonstige Nichtwohngebäude	217	218	54	- 2	691	62	-
darunter:							
Ausgewählte Infrastrukturgebäude	1 590	1 873	149	20	1 452	166	22
Von den Nichtwohngebäuden entfielen auf:							
Öffentliche Bauherren	- 39	126	- 8	-	492	1	-
Unternehmen	7 556	866	704	23	13 504	676	22
davon:							
Land- und Forstwirtschaft, Tierhaltung, Fischerei	1 148	36	28	-	1 360	11	-
Produzierendes Gewerbe	1 153	7	137	-	3 975	134	-
Handel-, Kredit-, Versicherungs-, Dienst- leistungsgewerbe sowie Verkehr- und Nachrichtenübermittlung	5 255	823	539	23	8 170	531	22
darunter:							
Immobilienfonds	251	96	47	-	858	46	-
Private Haushalte	3 067	- 29	123	-	909	113	-
Organisationen ohne Erwerbszweck	665	816	28	- 2	397	27	-

5 Bauüberhang an genehmigten Bauvorhaben im Hochbau nach Gebäudearten am 31.12.2006

5.1 Überhang und erloschene Baugenehmigungen insgesamt nach Bauherren

Früheres Bundesgebiet

Gebäudeart ----- Bauherr	Bauüberhang insgesamt		Erloschene Baugenehmigungen				
	Wohnungen	sonstige Wohnein- heiten	Wohnungen	sonstige Wohnein- heiten	darunter: Errichtung neuer Gebäude		
					Rauminhalt	Wohnungen	sonstige Wohnein- heiten
Anzahl				1 000 m³	Anzahl		
Wohn- und Nichtwohngebäude insgesamt	331 793	9 373	16 635	- 28	20 008	14 859	80
Wohngebäude zusammen	322 101	8 237	16 021	- 48	8 468	14 285	58
davon:							
Wohngebäude mit 1 Wohnung	4 391	5 670	-
Wohngebäude mit 2 Wohnungen	979	1 570	1
Wohngebäude mit 3 oder mehr Wohnungen	3 072	7 003	-
Wohnheime	2 626	8 594	48	81	26	42	57
darunter:							
Wohngebäude mit Eigentumswohnungen	75 683	- 130	4 904	-	2 073	4 637	-
Von den Wohngebäuden entfielen auf:							
Öffentliche Bauherren	1 617	310	98	-	42	93	-
Unternehmen	127 832	3 288	7 863	1	3 856	7 484	47
davon:							
Wohnungsunternehmen	109 818	1 710	6 772	- 66	3 332	6 548	-
Immobilienfonds	1 316	- 55	271	-	127	262	-
Sonstige Unternehmen	16 698	1 633	820	67	396	674	47
Private Haushalte	190 175	936	7 886	14	4 491	6 568	11
Organisationen ohne Erwerbszweck	2 477	3 703	174	- 63	80	140	-
Nichtwohngebäude zusammen	9 692	1 136	614	20	11 540	574	22
davon:							
Anstaltsgebäude	1 202	1 145	99	22	431	104	22
Büro- und Verwaltungsgebäude	1 293	- 70	147	-	2 527	153	-
Landwirtschaftliche Betriebsgebäude	1 334	23	41	-	1 130	11	-
Nichtlandwirtschaftliche Betriebsgebäude	5 642	- 115	313	-	6 959	296	-
darunter:							
Fabrik- und Werkstattgebäude	1 357	- 1	73	-	1 957	52	-
Handels- und Lagergebäude	3 599	- 21	232	-	3 664	231	-
Hotels und Gaststätten	274	- 97	- 3	-	442	9	-
Sonstige Nichtwohngebäude	221	153	14	- 2	495	10	-
darunter:							
Ausgewählte Infrastrukturgebäude	1 432	1 284	115	20	1 056	115	22
Von den Nichtwohngebäuden entfielen auf:							
Öffentliche Bauherren	- 1	70	1	-	275	1	-
Unternehmen	6 864	317	478	22	10 202	466	22
davon:							
Land- und Forstwirtschaft, Tierhaltung, Fischerei	1 065	10	27	-	1 226	10	-
Produzierendes Gewerbe	1 034	- 2	44	-	2 581	41	-
Handel-, Kredit-, Versicherungs-, Dienst- leistungsgewerbe sowie Verkehr- und Nachrichtenübermittlung	4 765	309	407	22	6 395	415	22
darunter:							
Immobilienfonds	194	96	41	-	392	41	-
Private Haushalte	2 432	- 45	120	-	812	97	-
Organisationen ohne Erwerbszweck	397	794	15	- 2	251	10	-

5 Bauüberhang an genehmigten Bauvorhaben im Hochbau nach Gebäudearten am 31.12.2006

5.1 Überhang und erloschene Baugenehmigungen insgesamt nach Bauherren

Neue Länder und Berlin

Gebäudeart ----- Bauherr	Bauüberhang insgesamt		Erloschene Baugenehmigungen				
	Wohnungen	sonstige Wohnein- heiten	Wohnungen	sonstige Wohnein- heiten	darunter: Errichtung neuer Gebäude		
					Rauminhalt	Wohnungen	sonstige Wohnein- heiten
	Anzahl			1 000 m³	Anzahl		
Wohn- und Nichtwohngebäude insgesamt	53 817	1 767	6 199	54	6 197	5 227	71
Wohngebäude zusammen	52 260	1 124	5 966	53	2 435	4 984	71
davon:							
Wohngebäude mit 1 Wohnung	1 126	1 784	1
Wohngebäude mit 2 Wohnungen	196	366	-
Wohngebäude mit 3 oder mehr Wohnungen	1 103	2 834	14
Wohnheime	46	1 443	- 1	59	10	-	56
darunter:							
Wohngebäude mit Eigentumswohnungen	8 062	- 55	1 717	- 16	575	1 421	14
Von den Wohngebäuden entfielen auf:							
Öffentliche Bauherren	845	- 99	43	-	13	10	-
Unternehmen	16 648	901	3 559	48	1 413	3 182	70
davon:							
Wohnungsunternehmen	10 284	397	2 316	- 8	977	2 078	14
Immobilienfonds	1 392	32	296	-	93	274	-
Sonstige Unternehmen	4 972	472	947	56	344	830	56
Private Haushalte	34 057	- 116	2 363	24	1 008	1 790	1
Organisationen ohne Erwerbszweck	710	438	1	- 19	1	2	-
Nichtwohngebäude zusammen	1 557	643	233	1	3 762	243	-
davon:							
Anstaltsgebäude	144	532	-	-	141	-	-
Büro- und Verwaltungsgebäude	521	- 16	101	-	1 003	64	-
Landwirtschaftliche Betriebsgebäude	228	40	10	-	116	1	-
Nichtlandwirtschaftliche Betriebsgebäude	668	22	82	1	2 305	126	-
darunter:							
Fabrik- und Werkstattgebäude	194	8	4	-	984	2	-
Handels- und Lagergebäude	471	-	30	-	825	28	-
Hotels und Gaststätten	- 21	12	52	1	308	96	-
Sonstige Nichtwohngebäude	- 4	65	40	-	196	52	-
darunter:							
Ausgewählte Infrastrukturgebäude	158	589	34	-	396	51	-
Von den Nichtwohngebäuden entfielen auf:							
Öffentliche Bauherren	- 38	56	- 9	-	216	-	-
Unternehmen	692	549	226	1	3 302	210	-
davon:							
Land- und Forstwirtschaft, Tierhaltung, Fischerei	83	26	1	-	134	1	-
Produzierendes Gewerbe	119	9	93	-	1 394	93	-
Handel-, Kredit-, Versicherungs-, Dienst- leistungsgewerbe sowie Verkehr- und Nachrichtenübermittlung	490	514	132	1	1 774	116	-
darunter:							
Immobilienfonds	57	-	6	-	466	5	-
Private Haushalte	635	16	3	-	98	16	-
Organisationen ohne Erwerbszweck	268	22	13	-	146	17	-

5 Bauüberhang an genehmigten Bauvorhaben im Hochbau nach Gebäudearten am 31.12.2006

5.2 Überhang an neuen Gebäuden nach Bauzustand und Bauherren

Deutschland

Gebäudeart ----- Bauherr	Bauüberhang neuer Gebäude insgesamt			Darunter					
	Raum- inhalt	Woh- nungen	sonstige Wohnein- heiten	noch nicht begonnen			bereits unter Dach (rohbaufertig)		
				Raum- inhalt	Woh- nungen	sonstige Wohnein- heiten	Raum- inhalt	Woh- nungen	sonstige Wohnein- heiten
	1 000 m ³	Anzahl		1 000 m ³	Anzahl		1 000 m ³	Anzahl	
Wohn- und Nichtwohngebäude insgesamt	493 924	332 600	10 396	217 206	143 285	4 178	181 793	128 789	4 168
Wohngebäude zusammen	206 787	323 714	8 787	85 737	139 108	3 457	85 274	125 682	3 775
davon:									
Wohngebäude mit 1 Wohnung	123 017	150 402	102	49 498	62 862	35	53 972	63 203	48
Wohngebäude mit 2 Wohnungen	25 690	41 860	43	10 077	16 552	12	11 585	18 644	24
Wohngebäude mit 3 oder mehr Wohnungen	55 724	128 939	99	25 195	58 813	63	18 832	42 883	34
Wohnheime	2 356	2 513	8 543	967	881	3 347	885	952	3 669
darunter:									
Wohngebäude mit Eigentumswohnungen	33 673	74 153	48	15 180	33 628	28	11 653	25 623	18
Von den Wohngebäuden entfielen auf:									
Öffentliche Bauherren	819	1 945	335	314	750	201	362	770	94
Unternehmen	68 860	134 618	3 770	32 753	63 373	2 102	23 010	44 437	873
davon:									
Wohnungsunternehmen	57 326	114 728	2 306	27 000	53 535	1 309	18 949	37 584	391
Immobilienfonds	1 014	2 510	25	477	1 084	-	331	817	25
Sonstige Unternehmen	10 520	17 380	1 439	5 276	8 754	793	3 729	6 036	457
Private Haushalte	135 535	184 589	1 001	52 077	73 836	355	61 235	79 712	344
Organisationen ohne Erwerbszweck	1 572	2 562	3 681	593	1 149	799	668	763	2 464
Nichtwohngebäude zusammen	287 138	8 886	1 609	131 470	4 177	721	96 519	3 107	393
davon:									
Anstaltsgebäude	14 378	1 446	1 365	5 226	930	662	5 782	286	292
Büro- und Verwaltungsgebäude	29 716	1 659	10	13 753	733	10	10 314	573	-
Landwirtschaftliche Betriebsgebäude	45 538	571	22	23 664	226	19	14 010	269	3
Nichtlandwirtschaftliche Betriebsgebäude	175 373	4 701	13	81 021	2 059	1	57 438	1 782	10
darunter:									
Fabrik- und Werkstattgebäude	54 374	916	13	22 212	354	1	19 697	410	10
Handels- und Lagergebäude	96 559	3 070	-	46 659	1 367	-	30 425	1 077	-
Hotels- und Gaststätten	6 330	308	-	3 630	190	-	1 778	91	-
Sonstige Nichtwohngebäude	22 133	509	199	7 807	229	29	8 976	197	88
darunter:									
Ausgewählte Infrastrukturgebäude	45 126	1 967	1 546	16 948	1 164	678	17 824	489	375
Von den Nichtwohngebäuden entfielen auf:									
Öffentliche Bauherren	20 594	278	106	6 123	172	-	8 906	34	56
Unternehmen	242 481	6 264	697	114 737	2 930	349	79 081	2 279	141
davon:									
Land- und Forstwirtschaft, Tierhaltung, Fischerei	46 757	595	10	24 222	250	5	14 489	269	5
Produzierendes Gewerbe	75 428	814	17	32 748	321	15	25 958	358	1
Handel-, Kredit-, Versicherungs-, Dienst- leistungsgewerbe sowie Verkehr- und Nachrichtenübermittlung	120 296	4 855	670	57 768	2 359	329	38 634	1 652	135
darunter:									
Immobilienfonds	8 634	257	96	5 466	203	96	2 238	20	-
Private Haushalte	14 500	1 638	16	7 273	704	12	4 598	585	3
Organisationen ohne Erwerbszweck	9 563	706	790	3 336	371	360	3 933	209	193

5 Bauüberhang an genehmigten Bauvorhaben im Hochbau nach Gebäudearten am 31.12.2006

5.2 Überhang an neuen Gebäuden nach Bauzustand und Bauherren

Früheres Bundesgebiet

Gebäudeart ----- Bauherr	Bauüberhang neuer Gebäude insgesamt			Darunter					
	Raum- inhalt	Woh- nungen	sonstige Wohnein- heiten	noch nicht begonnen			bereits unter Dach (rohbaufertig)		
				Raum- inhalt	Woh- nungen	sonstige Wohnein- heiten	Raum- inhalt	Woh- nungen	sonstige Wohnein- heiten
	1 000 m ³	Anzahl		1 000 m ³	Anzahl		1 000 m ³	Anzahl	
Wohn- und Nichtwohngebäude insgesamt	426 043	289 878	8 816	187 374	123 125	3 174	160 213	115 336	3 927
Wohngebäude zusammen	183 351	282 260	7 553	75 328	119 716	2 557	77 345	112 538	3 550
davon:									
Wohngebäude mit 1 Wohnung	107 129	126 862	87	43 080	52 970	33	47 971	54 534	39
Wohngebäude mit 2 Wohnungen	23 667	37 888	42	9 244	14 886	12	10 839	17 188	24
Wohngebäude mit 3 oder mehr Wohnungen	50 487	115 001	62	22 232	50 983	35	17 722	39 864	26
Wohnheime	2 068	2 509	7 362	772	877	2 477	814	952	3 461
darunter:									
Wohngebäude mit Eigentumswohnungen	31 268	68 536	20	13 638	29 853	-	11 206	24 617	18
Von den Wohngebäuden entfielen auf:									
Öffentliche Bauherren	658	1 586	225	231	569	95	323	721	90
Unternehmen	62 309	120 214	3 004	28 829	54 989	1 451	21 557	41 194	848
davon:									
Wohnungsunternehmen	52 910	105 183	1 870	24 237	47 692	888	18 084	35 694	391
Immobilienfonds	624	1 216	-	271	501	-	253	526	-
Sonstige Unternehmen	8 774	13 815	1 134	4 321	6 796	563	3 219	4 974	457
Private Haushalte	119 051	158 344	977	45 796	63 309	353	54 894	69 968	327
Organisationen ohne Erwerbszweck	1 334	2 116	3 347	472	849	658	572	655	2 285
Nichtwohngebäude zusammen	242 692	7 618	1 263	112 047	3 409	617	82 868	2 798	377
davon:									
Anstaltsgebäude	10 297	1 171	1 050	4 043	744	579	3 891	210	285
Büro- und Verwaltungsgebäude	25 774	1 217	10	11 758	491	10	9 200	507	-
Landwirtschaftliche Betriebsgebäude	42 280	535	15	21 963	221	15	13 217	243	-
Nichtlandwirtschaftliche Betriebsgebäude	146 779	4 264	11	67 948	1 765	1	49 401	1 673	9
darunter:									
Fabrik- und Werkstattgebäude	43 503	859	11	17 618	329	1	15 771	391	9
Handels- und Lagergebäude	82 900	2 802	-	40 178	1 162	-	27 080	1 023	-
Hotels- und Gaststätten	4 772	227	-	2 687	143	-	1 420	65	-
Sonstige Nichtwohngebäude	17 562	431	177	6 335	188	12	7 159	165	83
darunter:									
Ausgewählte Infrastrukturgebäude	34 234	1 615	1 215	13 607	938	579	13 497	382	368
Von den Nichtwohngebäuden entfielen auf:									
Öffentliche Bauherren	16 032	215	76	5 003	166	-	6 484	29	56
Unternehmen	205 701	5 524	385	97 820	2 466	246	68 848	2 093	128
davon:									
Land- und Forstwirtschaft, Tierhaltung, Fischerei	43 013	554	5	22 307	238	5	13 491	242	-
Produzierendes Gewerbe	62 180	754	10	26 918	301	10	21 704	327	-
Handel-, Kredit-, Versicherungs-, Dienst- leistungsgewerbe sowie Verkehr- und Nachrichtenübermittlung	100 508	4 216	370	48 595	1 927	231	33 653	1 524	128
darunter:									
Immobilienfonds	7 152	181	96	4 390	144	96	1 910	3	-
Private Haushalte	13 061	1 418	12	6 464	601	11	4 226	517	-
Organisationen ohne Erwerbszweck	7 899	461	790	2 760	176	360	3 310	159	193

5 Bauüberhang an genehmigten Bauvorhaben im Hochbau nach Gebäudearten am 31.12.2006

5.2 Überhang an neuen Gebäuden nach Bauzustand und Bauherren

Neue Länder und Berlin

Gebäudeart ----- Bauherr	Bauüberhang neuer Gebäude insgesamt			Darunter					
	Raum- inhalt	Woh- nungen	sonstige Wohnein- heiten	noch nicht begonnen			bereits unter Dach (rohbaufertig)		
				Raum- inhalt	Woh- nungen	sonstige Wohnein- heiten	Raum- inhalt	Woh- nungen	sonstige Wohnein- heiten
	1 000 m ³	Anzahl		1 000 m ³	Anzahl		1 000 m ³	Anzahl	
Wohn- und Nichtwohngebäude insgesamt	67 881	42 722	1 580	29 832	20 160	1 004	21 580	13 453	241
Wohngebäude zusammen	23 435	41 454	1 234	10 409	19 392	900	7 929	13 144	225
davon:									
Wohngebäude mit 1 Wohnung	15 889	23 540	15	6 418	9 892	2	6 001	8 669	9
Wohngebäude mit 2 Wohnungen	2 023	3 972	1	833	1 666	-	746	1 456	-
Wohngebäude mit 3 oder mehr Wohnungen	5 237	13 938	37	2 963	7 830	28	1 110	3 019	8
Wohnheime	287	4	1 181	195	4	870	71	-	208
darunter:									
Wohngebäude mit Eigentumswohnungen	2 406	5 617	28	1 542	3 775	28	447	1 006	-
Von den Wohngebäuden entfielen auf:									
Öffentliche Bauherren	161	359	110	82	181	106	39	49	4
Unternehmen	6 552	14 404	766	3 925	8 384	651	1 453	3 243	25
davon:									
Wohnungsunternehmen	4 416	9 545	436	2 763	5 843	421	865	1 890	-
Immobilienfonds	390	1 294	25	207	583	-	78	291	25
Sonstige Unternehmen	1 746	3 565	305	955	1 958	230	510	1 062	-
Private Haushalte	16 484	26 245	24	6 281	10 527	2	6 341	9 744	17
Organisationen ohne Erwerbszweck	238	446	334	122	300	141	96	108	179
Nichtwohngebäude zusammen	44 446	1 268	346	19 423	768	104	13 651	309	16
davon:									
Anstaltsgebäude	4 081	275	315	1 183	186	83	1 890	76	7
Büro- und Verwaltungsgebäude	3 942	442	-	1 995	242	-	1 114	66	-
Landwirtschaftliche Betriebsgebäude	3 258	36	7	1 701	5	4	793	26	3
Nichtlandwirtschaftliche Betriebsgebäude	28 594	437	2	13 073	294	-	8 037	109	1
darunter:									
Fabrik- und Werkstattgebäude	10 871	57	2	4 594	25	-	3 926	19	1
Handels- und Lagergebäude	13 659	268	-	6 481	205	-	3 345	54	-
Hotels- und Gaststätten	1 558	81	-	943	47	-	358	26	-
Sonstige Nichtwohngebäude	4 571	78	22	1 472	41	17	1 817	32	5
darunter:									
Ausgewählte Infrastrukturgebäude	10 892	352	331	3 342	226	99	4 327	107	7
Von den Nichtwohngebäuden entfielen auf:									
Öffentliche Bauherren	4 562	63	30	1 120	6	-	2 422	5	-
Unternehmen	36 780	740	312	16 917	464	103	10 233	186	13
davon:									
Land- und Forstwirtschaft, Tierhaltung, Fischerei	3 744	41	5	1 915	12	-	998	27	5
Produzierendes Gewerbe	13 248	60	7	5 830	20	5	4 254	31	1
Handel-, Kredit-, Versicherungs-, Dienst- leistungsgewerbe sowie Verkehr- und Nachrichtenübermittlung	19 788	639	300	9 172	432	98	4 981	128	7
darunter:									
Immobilienfonds	1 482	76	-	1 075	59	-	327	17	-
Private Haushalte	1 440	220	4	809	103	1	373	68	3
Organisationen ohne Erwerbszweck	1 665	245	-	577	195	-	623	50	-