

# Außenhandel

Zusammenfassende Übersichten  
für den Außenhandel



## September 2010

Erscheinungsfolge: monatlich  
Erschienen am 29.11.2010  
Artikelnummer: 2070100101094

Weitere Informationen zur Thematik dieser Publikation unter:  
Telefon: +49 (0) 0611 / 75 24 66; Fax: +49 (0) 0611 / 75 39 03;  
E-Mail: [info-aussenhandel@destatis.de](mailto:info-aussenhandel@destatis.de)

© **Statistisches Bundesamt, Wiesbaden 2010**

Vervielfältigung und Verbreitung, auch auszugsweise, mit Quellenangabe gestattet.

# Inhaltsübersicht

Allgemeine Erläuterungen

<b>1</b>	<b>Gesamtergebnisse</b>
1.1	<a href="#">Jährliche Entwicklung ab 1950</a>
1.2	<a href="#">Monatliche Entwicklung</a>
1.3	<a href="#">Euro-US-Dollar-Referenzkurse der Europäischen Zentralbank</a>
<b>2</b>	<b>Erdteile, Ländergruppen und Länder</b>
2.1	Werte nach Ländergruppen und ausgewählten Ländern
2.1.1	<a href="#">Ausfuhr</a>
2.1.2	<a href="#">Einfuhr</a>
2.2	<a href="#">Werte der Ausfuhr und Einfuhr nach Erdteilen und Ländern</a>
2.3	<a href="#">Rangfolge der Handelspartner im Außenhandel</a>
<b>3</b>	<b>Werte nach Kapiteln des Warenverzeichnisses für die Außenhandelsstatistik</b>
3.1	<a href="#">Ausfuhr</a>
3.2	<a href="#">Einfuhr</a>
<b>4</b>	<b>Werte nach den "Main Industrial Groupings" (MIGS)</b>
4	<a href="#">Werte nach den "Main Industrial Groupings" (MIGS)</a>
<b>5</b>	<b>Werte nach Güterabteilungen des Güterverzeichnisses für Produktionsstatistiken (GP 2009)</b>
5.1	<a href="#">Ausfuhr</a>
5.2	<a href="#">Einfuhr</a>
<b>6</b>	<b>Werte nach Warengruppen und -untergruppen der Ernährungswirtschaft und der Gewerblichen Wirtschaft (EGW)</b>
6.1	<a href="#">Werte nach Warengruppen der Ernährungswirtschaft und der Gewerblichen Wirtschaft (EGW)</a>
6.2	Werte nach Warenuntergruppen der Ernährungswirtschaft und der Gewerblichen Wirtschaft (EGW)
6.2.1	<a href="#">Ausfuhr</a>
6.2.2	<a href="#">Einfuhr</a>
<b>7</b>	<b>Werte nach Abschnitten des internationalen Warenverzeichnisses für den Außenhandel (SITC-Rev.4)</b>
7.1	<a href="#">Ausfuhr</a>
7.2	<a href="#">Einfuhr</a>
<b>8</b>	<b>Bundesländer</b>
8.1	<a href="#">Monatliche Entwicklung nach Bundesländern</a>
8.2	Monatliche Entwicklung nach Bundesländern und Warengruppen der Ernährungswirtschaft und der Gewerblichen Wirtschaft
8.2.1	<a href="#">Ausfuhr</a>
8.2.2	<a href="#">Einfuhr</a>
8.3	<a href="#">Werte nach Bundesländern und ausgewählten Bestimmungs-/Ursprungsländern</a>

## **9      Volumen und Indizes (der Ernährungswirtschaft und der Gewerblichen Wirtschaft)**

- 9.1      Monatliche Entwicklung des Volumens nach Warengruppen der Ernährungswirtschaft und der Gewerblichen Wirtschaft
  - 9.1.1      Ausfuhr
    - 9.1.1.1      [Insgesamt](#)
    - 9.1.1.2      [EU - Länder](#)
    - 9.1.1.3      [Drittländer](#)
  - 9.1.2      Einfuhr
    - 9.1.2.1      [Insgesamt](#)
    - 9.1.2.2      [EU - Länder](#)
    - 9.1.2.3      [Drittländer](#)
- 9.2      Index der tatsächlichen Werte (Jahr 2005=100) nach Warengruppen der Ernährungswirtschaft und der Gewerblichen Wirtschaft
  - 9.2.1      Ausfuhr
    - 9.2.1.1      [Insgesamt](#)
    - 9.2.1.2      [EU - Länder](#)
    - 9.2.1.3      [Drittländer](#)
  - 9.2.2      Einfuhr
    - 9.2.2.1      [Insgesamt](#)
    - 9.2.2.2      [EU - Länder](#)
    - 9.2.2.3      [Drittländer](#)
- 9.3      Index des Volumens (Jahr 2005 = 100) nach Warengruppen der Ernährungswirtschaft und der Gewerblichen Wirtschaft
  - 9.3.1      Ausfuhr
    - 9.3.1.1      [Insgesamt](#)
    - 9.3.1.2      [EU - Länder](#)
    - 9.3.1.3      [Drittländer](#)
  - 9.3.2      Einfuhr
    - 9.3.2.1      [Insgesamt](#)
    - 9.3.2.2      [EU - Länder](#)
    - 9.3.2.3      [Drittländer](#)
- 9.4      Index der Durchschnittswerte (Jahr 2005 = 100) nach Warengruppen der Ernährungswirtschaft und der Gewerblichen Wirtschaft
  - 9.4.1      Ausfuhr
    - 9.4.1.1      [Insgesamt](#)
    - 9.4.1.2      [EU - Länder](#)
    - 9.4.1.3      [Drittländer](#)
  - 9.4.2      Einfuhr
    - 9.4.2.1      [Insgesamt](#)
    - 9.4.2.2      [EU - Länder](#)
    - 9.4.2.3      [Drittländer](#)

## **10      Volumen und Indizes (nach Teilen des Internationalen Warenverzeichnisses)**

- 10.1      Index der tatsächlichen Werte (Jahr 2005=100) nach Teilen des Internationalen Warenverzeichnisses für den Außenhandel (SITC-Rev.4)
  - 10.1.1      Ausfuhr
    - 10.1.1.1      [Insgesamt](#)
    - 10.1.1.2      [EU - Länder](#)
    - 10.1.1.3      [Drittländer](#)

10.1.2	Einfuhr
10.1.2.1	<a href="#">Insgesamt</a>
10.1.2.2	<a href="#">EU - Länder</a>
10.1.2.3	<a href="#">Drittländer</a>
10.2	Index des Volumens (Jahr 2005 = 100) nach Teilen des Internationalen Warenverzeichnisses für den Außenhandel (SITC-Rev.4)
10.2.1	Ausfuhr
10.2.1.1	<a href="#">Insgesamt</a>
10.2.1.2	<a href="#">EU - Länder</a>
10.2.1.3	<a href="#">Drittländer</a>
10.2.2	Einfuhr
10.2.2.1	<a href="#">Insgesamt</a>
10.2.2.2	<a href="#">EU - Länder</a>
10.2.2.3	<a href="#">Drittländer</a>
10.3	Index der Durchschnittswerte (Jahr 2005 = 100) nach Teilen des Internationalen Warenverzeichnisses für den Außenhandel (SITC-Rev.4)
10.3.1	Ausfuhr
10.3.1.1	<a href="#">Insgesamt</a>
10.3.1.2	<a href="#">EU - Länder</a>
10.3.1.3	<a href="#">Drittländer</a>
10.3.2	Einfuhr
10.3.2.1	<a href="#">Insgesamt</a>
10.3.2.2	<a href="#">EU - Länder</a>
10.3.2.3	<a href="#">Drittländer</a>

## 11 Terms of Trade

11.1	Terms of Trade nach Warengruppen der Ernährungswirtschaft und der Gewerblichen Wirtschaft
11.1.1	<a href="#">Insgesamt</a>
11.1.2	<a href="#">EU - Länder</a>
11.1.3	<a href="#">Drittländer</a>

## 12 Kalender- und saisonbereinigte Werte

12	<a href="#">Kalender- und saisonbereinigte Werte nach X-12 Arima</a>
----	--

### Zeichenerklärung und Abkürzungen

- r = berichtigte Zahl
- 0 = weniger als die Hälfte von 1 in der letzten besetzten Stelle, jedoch mehr als nichts
- = nichts vorhanden
- ... = Angabe fällt später an
- . = Zahlenwert unbekannt oder geheim zu halten
- X = Tabellenfach gesperrt, Aussage nicht sinnvoll
- = grundsätzliche Änderungen innerhalb einer Zeile, die den zeitlichen Vergleich beeinträchtigt
- MD = Monatsdurchschnitt
- a.n.g. = anderweitig nicht genannt

## Vorbemerkung

Das Statistische Bundesamt erstellt Außenhandelsstatistiken über den Warenverkehr Deutschlands mit den einzelnen Partnerländern anhand von monatlichen Daten. Diese Daten werden von der Gruppe Außenhandel erhoben, geprüft, aufbereitet und veröffentlicht. Die Außenhandelsstatistik ist in Deutschland als Zentralstatistik konzipiert, deren Organisation und Durchführung vom Statistischen Bundesamt erfolgt.

Außenhandelsstatistiken sind ein Schlüsselindikator für die Wirtschaftsentwicklung und somit ein wichtiges Instrument für zahlreiche öffentliche und private Entscheidungsträger. Sie ermöglichen beispielsweise nationalen und internationalen Behörden die Vorbereitung bi- und multinationaler Verhandlungen. Die Außenhandelsstatistiken helfen Unternehmen bei der Durchführung von Marktstudien und der Festlegung ihrer Handelsstrategie. Sie sind außerdem eine unverzichtbare Informationsquelle für Zahlungsbilanzstatistiken, die Volkswirtschaftliche Gesamtrechnung oder Konjunkturanalysen.

### 1 Rechtsgrundlagen

Die Außenhandelsstatistik basiert insbesondere auf folgenden Rechtsvorschriften:

Außenhandelsstatistikgesetz (AHStatGes) vom 1. Mai 1957 in der im Bundesgesetzblatt Teil III, Gliederungsnummer 7402 - 1, veröffentlichten bereinigten Fassung,

Außenhandelsstatistik-Durchführungsverordnung (AHStatDV) in der Fassung der Bekanntmachung vom 29. Juli 1994 (BGBl. I S. 1993).

Verordnung (EG) Nr. 471/2009 des Europäischen Parlaments und des Rates vom 6. Mai 2009 über Gemeinschaftsstatistiken des Außenhandels mit Drittländern und zur Aufhebung der Verordnung (EG) Nr. 1172/95 des Rates (ABl. EG Nr. L 152 S. 23),

Verordnung (EG) Nr. 1917/2000 der Kommission vom 7. September 2000 zur Durchführung der Verordnung (EG) Nr. 1172/95 des Rates im Hinblick auf die Außenhandelsstatistik (ABl. EG Nr. L 229 S. 14),

Verordnung (EG) Nr. 638/2004 des Europäischen Parlaments und des Rates vom 31. März 2004 über die Gemeinschaftsstatistiken des Warenverkehrs zwischen Mitgliedstaaten und zur Aufhebung der Verordnung (EWG) Nr. 3330/91 des Rates (ABl. EG Nr. L 102 S. 1),

Verordnung (EG) Nr. 1982/2004 der Kommission vom 18. November 2004 zur Durchführung der Verordnung (EG) Nr. 638/2004 des Europäischen Parlaments und des Rates über die Gemeinschaftsstatistiken des Warenverkehrs zwischen Mitgliedstaaten und zur Aufhebung der Verordnungen (EG) Nr. 1901/2000 und (EWG) Nr. 3590/92 der Kommission (ABl. EG Nr. L 343 S. 3),

Gesetz über die Statistik für Bundeszwecke (Bundesstatistikgesetz - BStatG) vom 22. Januar 1987 (BGBl. I S. 462, 565),

### 2 Gegenstand

Gegenstand der Außenhandelsstatistik ist der grenzüberschreitende Warenverkehr des Erhebungsgebietes

mit dem Ausland. Ausland im Sinne der Außenhandelsstatistik ist das Gebiet außerhalb des Erhebungsgebietes.

### 3 Erhebungsgebiet

Das Erhebungsgebiet der Außenhandelsstatistik umfasst die Bundesrepublik Deutschland (ohne den Zollausschluss Büsingen).

### 4 Berichtszeitraum

Berichtszeitraum ist grundsätzlich der Monat der Ein- oder Ausfuhr von Waren (Extrahandel) bzw. der Monat, in dem der innergemeinschaftliche Warenverkehr stattgefunden hat (Intrahandel).

Durch Verzögerungen bei der Anmeldung und durch Rückfragen bei den Auskunftspflichtigen können Ein- und Ausfuhr in einem späteren Berichtsmonat nachgewiesen sein. Andererseits können in den Ergebnissen der Ausfuhr auch Sendungen enthalten sein, die das Erhebungsgebiet noch nicht verlassen haben.

## 5 Warenklassifikationen

Die Gruppierung der Waren erfolgt nach Warengruppen und –untergruppen der „Ernährungswirtschaft und der Gewerblichen Wirtschaft“ EGW(2002), Güterabteilungen des „Systematischen Güterverzeichnis für Produktionsstatistiken“ GP (2009) sowie nach Teilen und Abschnitten des „Internationalen Warenverzeichnisses für den Außenhandel“ SITC, Rev.4.

Gegenüberstellungen dieser Warenklassifikationen mit den Warennummern des „Warenverzeichnisses für die Außenhandelsstatistik“ können kostenlos im Internet (unter "Klassifikationen") abgerufen oder angefordert werden bei:

Heinrich Peschke, Tel.: 06 11 / 75 - 28 63,

E-Mail: [heinrich.peschke@destatis.de](mailto:heinrich.peschke@destatis.de).

## 6 Partnerländer

Die Anmeldung und Erfassung der Länderangaben erfolgt nach dem jeweils gültigen „Länderverzeichnis für die Außenhandelsstatistik“ (abrufbar im Internet unter "Klassifikationen").

Veröffentlicht werden im Rahmen der Außenhandelsstatistik Zahlen nach Ursprungsländern (Einfuhr) und Bestimmungsändern (Ausfuhr).

### 6.1 Ursprungsland

Ursprungsland ist das Land, in dem eine Ware vollständig gewonnen oder hergestellt wurde oder ihre letzte wesentliche und wirtschaftlich gerechtfertigte Be- oder Verarbeitung erhalten hat. Ist das Ursprungsland nicht bekannt, so tritt an diese Stelle das Versendungsland. Versendungsland ist das Land, aus dem die Waren in das Erhebungsgebiet verbracht worden sind.

### 6.2 Bestimmungsland

Bestimmungsland ist das Land, in dem die Waren ge- oder verbraucht, be- oder verarbeitet werden sollen. Ist das Bestimmungsland nicht bekannt, so gilt das letzte bekannte Land, in das die Waren verbracht werden sollten, als Bestimmungsland.

## 7 Bundeslandangaben

Die Außenhandelsstatistik weist auch regionale Ergebnisse nach Bundesländern nach. Für die Ausfuhr wird als Ursprungsregion das Bundesland nachgewiesen, in dem die Ware vollständig gewonnen oder hergestellt worden ist oder ihre letzte wesentliche und wirtschaftlich gerechtfertigte Be- oder Verarbeitung erhalten hat.

Bei der Einfuhr wird die Zielregion nachgewiesen, d.h. das Bundesland, in dem die eingehenden Waren voraussichtlich verbleiben sollen.

## 8 Mengen

Die Menge einer Ware wird grundsätzlich in Tonnen (=1 000 kg) nachgewiesen. Hierbei handelt es sich um die Eigenmasse der Ware ohne Umschließungen.

## 9 Werte

Die Werte sind in 1 000 Euro und in 1 000 US-\$ nachgewiesen. Sie beziehen sich grundsätzlich auf den Statistischen Wert (Grenzübergangswert). Der Statistische Wert ergibt sich in der Regel aus dem in Rechnung gestellten Entgelt für eine Ware, wobei eine Kostenabgrenzung frei deutsche Grenze vorzunehmen ist. Zölle, Steuern oder andere Abgaben sind nicht im Statistischen Wert enthalten. Bei Ein- oder Ausfuhr nach Veredelung gilt als Wert der Ware der Warenwert vor Veredelung zuzüglich der Veredelungskosten und sonstiger Kosten frei Grenze. Handelt es sich um Warenverkehre, die unentgeltlich oder im Rahmen eines meldepflichtigen Miet- oder Leasinggeschäfts getätigt werden, so gilt als Wert der Marktpreis der Ware, der im Falle eines Kaufs/Verkaufs vermutlich erzielt worden wäre. Entsprechendes gilt auch für Warenlieferungen zwischen verbundenen Unternehmen, bei denen interne Verrechnungspreise angesetzt wurden.

Die veröffentlichten Werte in 1 000 US-\$ sind für die Ein- und Ausfuhr aus den Eurowerten nachträglich errechnet worden. Hierbei wurden die Euro-Referenzkurse der Europäischen Zentralbank zugrunde gelegt.

## **10 Darstellungsform**

### **10.1 Ein- und Ausfuhrarten**

Die Außenhandelsstatistik weist Daten für die Ein- und Ausfuhr Deutschlands nach. Ein- und Ausfuhr sind in folgende Einfuhr- und Ausfuhrarten gegliedert:

Einfuhr:

- Einfuhr in den freien Verkehr,
- Einfuhr zur aktiven Eigen- und Lohnveredelung,
- Einfuhr nach passiver Veredelung,
- Einfuhr auf Zolllager und Freizonen;

Ausfuhr:

- Ausfuhr aus dem freien Verkehr,
- Ausfuhr nach aktiver Eigen- und Lohnveredelung
- Ausfuhr zur passiven Veredelung
- Ausfuhr aus Zolllager und Freizonen.

### **10.2 Unterscheidung nach Einfuhr- und Ausfuhrarten**

Die Untergliederung nach Einfuhr- und Ausfuhrarten ermöglicht die Darstellung des Außenhandels nach den Systemen des Generalhandels und des Spezialhandels.

#### **10.2.1 Generalhandel**

Der Generalhandel umfasst alle nach Deutschland eingehenden und aus Deutschland ausgehenden Waren.

#### **10.2.2 Spezialhandel**

Der Spezialhandel umfasst dagegen im Wesentlichen nur die Waren, die zum Gebrauch, Verbrauch, zur Be- oder Verarbeitung in Deutschland eingehen und die Waren, die aus der Erzeugung und der Be- oder Verarbeitung in Deutschland stammen und ausgehen.

#### **10.2.3 Unterschied Generalhandel - Spezialhandel**

Im Spezialhandel sind im Unterschied zum Generalhandel nicht enthalten:

- die Einfuhr von Waren auf Lager
- die Ausfuhr von Waren aus Lager.

Eingeschlossen im Spezialhandel sind jedoch:

- die Überführung (Einfuhr) aus Lager in den freien Verkehr oder in die aktive Veredelung.

## **11 Erhebungskonzepte (Intra- und Extrahandel)**

In der Außenhandelsstatistik wird erhebungstechnisch seit dem Jahr 1993 zwischen Intra- und Extrahandel unterschieden. Die Intrahandelsstatistik erfasst den grenzüberschreitenden Warenverkehr zwischen Deutschland und den anderen EU-Mitgliedstaaten. Die Extrahandelsstatistik erfasst den grenzüberschreitenden Warenverkehr mit den sog. Drittländern (Nicht-EU-Mitgliedstaaten). Während der Extrahandel klassisch über die Zollverwaltung erhoben wird, handelt es sich bei der Intrahandelsstatistik um eine Direkterhebung bei den beteiligten Unternehmen.

## **12 Befreiungen**

Bestimmte Waren sind von der Anmeldung zur Außenhandelsstatistik befreit. Dazu gehören insbesondere gesetzliche Zahlungsmittel, Waren zur Verwendung bei der ersten Hilfe in Katastrophenfällen sowie Waren, die nur vorübergehend ein- bzw. ausgeführt werden (z.B. Messe- und Ausstellungsgut, Warenmuster). Die Befreiungen sind in den jeweiligen Befreiungslisten aufgeführt.

Im Rahmen der Intrahandelsstatistik sind zusätzlich alle Unternehmen von der Anmeldung befreit, deren innergemeinschaftliche Warenverkehre je Verkehrsrichtung (Eingang bzw. Versendung) im Vorjahr bzw. im laufenden Jahr den Wert von 400 000 Euro nicht übersteigen. Grundsätzlich sind alle Privatpersonen von der Meldung zur Intrahandelsstatistik befreit.

Zur Extrahandelsstatistik sind Warensendungen bis zu einem Werte von 1 000 Euro nicht anzumelden, soweit das Gesamtgewicht der Sendung nicht 1 000 kg übersteigt.

### 13 Zuschätzungen für Befreiungen und Meldeausfälle

Für die Warenverkehre unterhalb der Schwellengrenze von 400 000 Euro und die Antwortausfälle im Intrahandel werden monatlich Zuschätzungen vorgenommen.

### 14 Saisonbereinigte Ergebnisse

Bei der Saisonbereinigung werden die regelmäßigen jahreszeitlichen Einflüsse aus einer Statistik herausgerechnet, um das Niveau und die Grundrichtung einer Zeitreihe in Bezug auf langfristige Trends oder Konjunkturzyklen analysieren zu können. Im Statistischen Bundesamt wird das X-12-ARIMA-Verfahren zur Saisonbereinigung verwendet.

### 15 Volumen, Indizes, Terms of Trade

Das Volumen wird durch Multiplikation der Menge des Berichtsmonats (je Warennummer und Ländergruppe) mit dem Durchschnittswert des Basisjahres (je Warennummer und Ländergruppe) ermittelt. Die benötigten Basisdurchschnittswerte werden durch Division der tatsächlichen Werte des Basisjahres (je Warennummer und Ländergruppe) durch die dazugehörigen Mengen berechnet. Das Volumen gibt an, wie groß die Einfuhren bzw. Ausfuhren im Berichtszeitraum gewesen wären, wenn die Durchschnittswerte des Basisjahres konstant geblieben wären. Der Index der tatsächlichen Werte stellt die Entwicklungen der nominalen Werte gegenüber dem Basiszeitraum dar.

Der Index des Volumens (nach Laspeyres) gibt die von Durchschnittswertveränderungen bereinigte Außenhandelsentwicklung wieder. Der Index der Durchschnittswerte (nach Paasche) gibt Auskunft über die Bewegung der Einfuhr- und Ausfuhrdurchschnittswerte auf der Grundlage der Grenzübergangswerte.

Die Terms of Trade geben an, wie sich die Kaufkraft einer Exporteinheit, gemessen in Importeinheiten im Vergleich zum Basisjahr verändert hat.

Indexformeln:

- Volumen:

$$Vol_{0,t} = \sum p_0 * q_t$$

- Index der tatsächlichen Werte:

$$V = \frac{V_t}{V_0} = \frac{\sum p_t * q_t}{\sum p_0 * q_0}$$

- Index des Volumens (nach Laspeyres)

$$L_{0,t}(Q) = \frac{\sum p_0 * q_t}{\sum p_0 * q_0}$$

- Index der Durchschnittswerte (nach Paasche)

$$P_{0,t}(P) = \frac{\sum p_t * q_t}{\sum p_0 * q_t}$$

- Terms of Trade (reales Austauschverhältnis)

$$ToT = \frac{P_{o,t}^{ex}}{P_{o,t}^{im}}$$

p = Durchschnittswert je Warennummer und Ländergruppe

q = Menge je Warennummer und Ländergruppe

o = Basiszeitraum

t = Berichtszeitraum

Grundlage für die Berechnung der Ergebnisse des Volumens und der Indizes sind die Basiswerte von 2005.

Alle bei der Volumen- und Indexberechnung angegebenen Ländergruppen entsprechen dem Stand 01.01.2005

(z. B. EU - 25). Ländergruppen in anderen Bereichen entsprechen dem Stand 01.01.2010.

## 16 Veröffentlichung und Auskunftsdienst

Tiefer gegliederte Ergebnisse der Außenhandelsstatistik sind über die Online-Datenbank "GENESIS-Online" abrufbar. Eine Kurzanleitung zu den Außenhandelsergebnissen in Genesis-Online kann im Internet unter dem Punkt Außenhandel abgerufen werden.

Darüber hinaus können im Wege des Auskunftsdienstes detaillierte Ergebnisse gegen Kostenerstattung angefordert werden

Statistisches Bundesamt, Gruppe G 3 - Außenhandel, 65180 Wiesbaden,

Tel.: 06 11 / 75 - 24 81, Fax: 06 11 / 75 - 39 03,

über das Kontaktformular: [www.destatis.de/kontakt](http://www.destatis.de/kontakt)

## 17 Hinweise

Die Angaben für die Jahre 2009 und 2010 stellen vorläufige Ergebnisse dar.

Die Ländergruppe "Drittländer" beinhaltet auch den Schiffs- und Luftfahrzeugbedarf und die nicht ermittelten Länder.

Die Tabellen 8.1, 8.2 und 8.3 Einfuhr nach Bundesländern enthalten Ergebnisse des Generalhandels, alle anderen Tabellen Ergebnisse des Spezialhandels.

Eine ausführliche Beschreibung der Außenhandelsstatistik findet sich in der Informationsbroschüre über Methoden, Erhebung und Aufbereitung.

Die Broschüre kann kostenlos bezogen werden als Download im Internet unter [www.destatis.de](http://www.destatis.de) unter dem Punkt Außenhandel/Publikationen.

# Qualitätsbericht

## 1 Allgemeine Angaben zur Statistik

### 1.1 Bezeichnung der Statistik:

Außenhandelsstatistik (Intrahandelsstatistik und Extrahandelsstatistik)

### 1.2 Berichtszeitraum:

jeweiliger Berichtsmonat

### 1.3 Erhebungstermin:

laufend

### 1.4 Periodizität:

monatlich

### 1.5 Regionaler Erhebungsbereich:

Bundesgebiet

### 1.6 Erhebungsgesamtheit, Zuordnungsprinzip der Erhebungseinheiten:

Aus erhebungstechnischen Gründen unterscheidet man in der Außenhandelsstatistik zwischen Intrahandelsstatistik (Erfassung des EU-Warenverkehrs) und der Extrahandelsstatistik (Erfassung des Drittlandswarenverkehrs).

Grundsätzlich sind alle in Deutschland umsatzsteuerpflichtigen Unternehmen im Rahmen der Intrahandelsstatistik auskunftspflichtig, die innergemeinschaftliche Warenverkehre durchführen. Von der Auskunftspflicht befreit sind Unternehmen, deren innergemeinschaftliche Warenverkehre je Verkehrsrichtung (Eingang bzw. Versendung) im Vorjahr bzw. im laufenden Jahr den Wert von 400 000 Euro (bis 2008: 300 000 Euro) nicht übersteigen.

Bei der Extrahandelsstatistik, die im Rahmen der vorgeschriebenen Zollabfertigung erhoben wird, müssen Warensendungen mit einem Wert über 1 000 EUR gemeldet werden. Wenn das Gesamtgewicht der Sendung 1 000 kg übersteigt müssen auch Sendungen mit einem geringeren Wert angemeldet werden.

### 1.7 Erhebungseinheiten:

Einführer / Ausführer

### 1.8 Rechtsgrundlagen, Verordnungen, Empfehlungen:

Rechtsgrundlagen sind u.a.

Gesetz über die Statistik des grenzüberschreitenden Warenverkehrs (Außenhandelsstatistikgesetz-AHStatG) vom 1. Mai 1957 (BGBl. III Gliederungs-Nr. 7402-1)

die Verordnung (EG) Nr. 471/2009 des Europäischen Parlaments und des Rates vom 6. Mai 2009 über Gemeinschaftsstatistiken des Außenhandels mit Drittländern und zur Aufhebung der Verordnung (EG) Nr. 1172/95 des Rates (ABl. EG Nr. L 152 S. 23),

Verordnung (EG) Nr. 638/04 des Rates vom 31. März 2004 über die Statistiken des Warenverkehrs zwischen Mitgliedstaaten (ABl. EU 2004 Nr. L 102 S. 1)

## **1.9 Geheimhaltung und Datenschutz:**

Die gesetzlichen Regelungen der Außenhandelsstatistik auf europäischer Ebene (Art. 10 Verordnung (EG) Nr. 471/2009, Art. 11 Verordnung (EG) Nr. 638/2004) regeln die passive Geheimhaltung. Auf Antrag der betroffenen Ein- oder Ausführer werden die veröffentlichten Außenhandelsergebnisse geheim gehalten. Namen und Adressen von Befragten werden in keinem Fall bekannt gegeben.

## **2 Zweck und Ziele der Statistik**

### **2.1 Erhebungsinhalte (zusätzlich bitte auch Angabe der erhobenen Merkmale):**

Die Außenhandelsstatistik erfasst Güter, die zwischen Deutschland und Mitgliedstaaten verbracht werden (Intrahandel), und Güter, die zwischen Deutschland und Drittländern verbracht werden (Extrahandel). Sie ist die offizielle Quelle für Importe, Exporte und Handelsbilanzen und wird in allen Mitgliedstaaten der EU erhoben. Als Merkmale werden u. a. Wert, Gewicht, Ursprungs-/Versendungsland (Einfuhr), Bestimmungsland (Ausfuhr), Warenart und Bundesländer erfasst.

### **2.2 Zweck der Statistik:**

Bei der Außenhandelsstatistik handelt es sich um ein Instrument, das für viele Entscheidungsträger im öffentlichen und im privaten Sektor von vorrangiger Bedeutung ist. So ermöglicht die Außenhandelsstatistik beispielsweise den Behörden der Gemeinschaft, multilaterale und bilaterale Verhandlungen im Rahmen einer gemeinsamen Handelspolitik vorzubereiten;  
den Behörden der Gemeinschaft, die Fortschritte des Binnenmarktes und die wirtschaftliche Integration der EU-Länder zu beurteilen;  
den EU-Unternehmen bei der Marktforschung und der Definition ihrer Geschäftsstrategie zu helfen.  
Sie bildet eine grundlegende Informationsquelle für die Zahlungsbilanzstatistiken, die Volkswirtschaftlichen Gesamtrechnungen und wirtschaftliche Studien.

Auch wenn diese Liste nicht vollständig ist, belegt sie die Vielfalt der Nutzer und ihrer Bedürfnisse.

### **2.3 Hauptnutzer der Statistik:**

Europäische Kommission, Deutsche Bundesbank, Europäische Zentralbank (EZB), Unternehmen, Wirtschaftsforschungsinstitute, Verbände, Handelskammern, Universitäten, Statistische Landesämter.

### **2.4 Einbeziehung der Nutzer:**

Die Festlegung der Erhebungsmerkmale und Rahmenbedingungen erfolgt vorwiegend durch die Europäische Union in Abstimmung mit den beteiligten nationalen Statistikämtern.

## **3 Erhebungsmethodik**

### **3.1 Art der Datengewinnung:**

Seit der Vollendung des Europäischen Binnenmarktes zum 1.1.1993 und dem damit verbundenen Wegfall der zollamtlichen Warenkontrollen an den Binnengrenzen der Mitgliedstaaten der Europäischen Union (EU) wird in der Außenhandelsstatistik erhebungstechnisch zwischen Extra- und Intrahandelsstatistik differenziert. Die Erfassung der Daten über die grenzüberschreitenden Warenbewegungen erfolgt im Grundsatz entweder klassisch über die Zollverwaltung (Extrahandel) oder im Wege einer direkten Firmenanmeldung (Intrahandel).

### **3.2 Stichprobenverfahren:**

Vollerhebung mit Befreiungsschwellen (s. 16.1.6.).

### **3.3 Stichprobenumfang, Auswahlatz:**

- entfällt -

### 3.4 Schichtung der Stichprobe:

- entfällt -

### 3.5 Hochrechnung:

- entfällt -

### 3.6 Erhebungsinstrumente und Berichtsweg:

Die Auskunftspflichtigen melden in der Intrahandelsstatistik über Intrastat-Meldevordrucke/magnetische Datenträger/Online-Anmeldung (IDEV, eSTATISTIK.core) direkt an das Statistische Bundesamt. In der Extrahandelsstatistik werden die Daten durch die Zollverwaltung erhoben (Vordrucke oder elektronisch) und an das Statistische Bundesamt weitergeleitet.

### 3.7 Belastung der Auskunftspflichtigen:

Durch die Anwendung von Befreiungsschwellen sowohl in der Intra- als auch in der Extrahandelsstatistik ist ein großer Teil insbesondere der im Intrahandel tätigen Unternehmen von der Auskunftspflicht befreit. Privatpersonen sind in der Intrahandelsstatistik grundsätzlich von der Meldepflicht ausgenommen. Bestimmte Warenbewegungen sind gemäß entsprechenden Befreiungslisten nicht anmeldepflichtig. Die Auskunftspflichtigen können ihre Meldepflicht auf Dienstleister („Drittanmelder“) übertragen.

### 3.8 Dokumentation des Fragebogens:

Hinweise zum Ausfüllen der Fragebögen bzw. zu den Anmeldemöglichkeiten können u. a. im Internet eingesehen werden, werden aber auch in Papierform angeboten.

## 4 Genauigkeit

### 4.1 Qualitative Gesamtbewertung der Genauigkeit:

Die Extrahandelsstatistik ermöglicht eine nahezu 100 prozentige Erfassungsquote; die Intrahandelsstatistik deckt wertmäßig mindestens 97% der Ausfuhren und 95% aller Einfuhren ab.

### 4.2 Nicht erfasste Warenverkehre

Bestimmte Warenverkehre sind von den offiziellen Außenhandelsstatistiken ausgeschlossen, z.B. Transaktionen ohne Handelscharakter. Die Verordnungen (EG) Nr. 1917/2000 und Nr. 1982/2004 der Kommission enthalten Listen der befreiten Warenverkehre.

### 4.3 Schwellenwerte

Intrastat

Die Meldeschwellen werden von den Mitgliedstaaten jeweils so festgelegt, dass die in den Intrastat-Verordnungen geforderten Erfassungsquoten (95% bzw. 97%) erreicht werden. Alle Mitgliedstaaten legen diese Schwellen für Eingänge und Versendungen im Oktober vor Beginn des Berichtsjahres fest. Die Schwellen dienen dazu, die Belastung kleiner und mittlerer Unternehmen zu reduzieren. Unternehmen deren Intrahandel unterhalb der Schwellen liegt, müssen keine Meldungen abgeben.

In Deutschland ist die Anmeldeschwelle auf derzeit 400 000 Euro festgelegt. Das bedeutet in der Praxis, dass Unternehmen, deren innergemeinschaftliche Warenverkehre je Verkehrsrichtung (Eingang bzw. Versendung) im Vorjahr bzw. im laufenden Jahr den Wert von 400 000 Euro (seit 2009) nicht übersteigen, von der Anmeldung generell befreit sind. Wird die vorgenannte Wertgrenze erst im laufenden Kalenderjahr überschritten, sind ab dem Monat, in dem die Schwelle überschritten wurde, statistische Meldungen abzugeben. Vor 2009 hatten die Schwellen bei 300 000 Euro gelegen.

Die Statistik des EU-Extrahandels erfasst alle Waren, die zwischen Deutschland und Drittländern verbracht werden. Nach der Verordnung (EG) Nr. 1917/2000 der Kommission sollen die statistischen Ämter der Mitgliedstaaten Transaktionen erfassen, die die statistische Schwelle von 1 000 Euro oder 1 000 kg pro Sendung überschreiten.

Im Rahmen der Erhebung über die Zollstellen müssen Warensendungen bis zu diesen Werten nicht für die Statistik gemeldet werden.

#### **4.4 Zuschätzungen für den Handel unterhalb der Schwellen**

Im Statistischen Bundesamt wird der Umfang des innergemeinschaftlichen Handels deutscher Unternehmen unterhalb der Anmeldeschwelle anhand der von der Steuerverwaltung übermittelten Daten der Unternehmen über deren innergemeinschaftliche Erwerbe und Lieferungen geschätzt. Die Zuschätzungen werden bezogen auf Länder, Bundesländer und Kapitelebene des Warenverzeichnisses für die Außenhandelsstatistik vorgenommen. Im Jahr 2009 belief sich der Intrahandel unterhalb der Schwelle auf 1,8 % der Gesamtversendungen in die EU und auf 3,0 % der Eingänge aus anderen Mitgliedstaaten.

#### **4.5 Zuschätzungen für Antwortausfälle**

Ungeachtet der Rechtsvorschriften reichen einige Auskunftspflichtige ihre Meldungen zu spät oder gar nicht ein. Daher ist es nötig, ihr Handelsvolumen zu schätzen.

#### **4.6 Schätzung des statistischen Wertes**

Als Außenhandelsergebnisse werden "Statistische Werte" veröffentlicht. Dabei handelt es sich um den Wert, den ein Gut an der Grenze des Landes hat, in dem der Warenverkehr gemeldet wird. Er kann sich infolge der für die Transaktion geltenden Lieferbedingungen von dem Betrag unterscheiden, der im Kaufvertrag vereinbart wurde (Rechnungswert). Einige Mitgliedstaaten erfassen den statistischen Wert beim Auskunftspflichtigen, andere erfassen den Rechnungswert und schätzen den statistischen Wert. Die Berechnung der Auskunftspflichtigen und die unterschiedlichen Methoden der Mitgliedstaaten können zu Abweichungen in den veröffentlichten Ergebnissen führen.

Im Rahmen der Intrahandelsstatistik werden die Statistischen Werte (bei Kaufgeschäften) oberhalb einer Schwelle (30 Millionen Euro bei den Eingängen, 42 Millionen Euro bei der Versendung) direkt beim Auskunftspflichtigen erhoben. Für Meldungen, die von dieser Auskunftspflicht befreit sind, werden die Statistischen Werte anhand von Umrechnungsfaktoren, die je nach Ware variieren, aus den Rechnungswerten errechnet.

#### **4.7 Revisionen**

Die Außenhandelsergebnisse können nach der ersten Veröffentlichung mehrmals revidiert werden.

Im Statistischen Bundesamt werden die Außenhandelsergebnisse auf aggregierter Ebene (Intrahandel, Eurozone, Extrahandel) erstmals mit der Ermittlung der vorläufigen detaillierten Ergebnisse revidiert. Dieselben Ergebnisse werden nochmals mit der Veröffentlichung der ersten Dezemberergebnisse eines Jahres für die ersten 11 Monate revidiert. In wenigen Fällen wurden bereits zu einem früheren Zeitpunkt Zwischenrevisionen durchgeführt, wenn sich größere Abweichungen zwischen Umsatzsteuer- und Statistikmeldungen ergaben. Eine abschließende Revision erfolgt mit der Ermittlung der endgültigen detaillierten Ergebnisse. Auf detaillierter Ebene stellt dies die einzige Revision dar. Sie wird jeweils im Herbst eines Jahres für alle Monate des vorangegangenen Jahres durchgeführt.

### **5 Aktualität**

Gemäß der Verordnung (EG) Nr. 471/2009 des Europäischen Parlaments und des Rates haben die Mitgliedstaaten die monatlichen Ergebnisse ihres Warenverkehrs mit Drittländern der Kommission (Eurostat) spätestens 40 Tage nach Ablauf des Berichtszeitraums zu übermitteln.

Für den Intrahandel wird in der Verordnung (EG) Nr. 638/2004 der Kommission geregelt, dass die Mitgliedstaaten die aggregierten Ergebnisse (Gesamtwert, Aufteilung nach Eurozone und Nicht-Eurozone und Aufteilung der Nicht-Eurozone anhand der Abschnitte des Internationalen Warenverzeichnisses für den Außenhandel, Revision 4) des Intrahandels der Kommission (Eurostat) spätestens nach 40 Tagen und die Detailergebnisse spätestens nach 70 Tagen zu übermitteln haben.

Das Statistische Bundesamt veröffentlicht jeden Monat die ersten deutschen Außenhandelsergebnisse unterteilt nach dem Handel mit der EU, der Eurozone und Drittländern in Form einer Pressemitteilung. Die Termine für diese Pressemitteilungen können bereits für ein ganzes Jahr im voraus dem Veröffentlichungskalender im Internet entnommen werden.

## **6 Räumliche und zeitliche Vergleichbarkeit**

### **6.1 Räumliche Vergleichbarkeit**

Wie bereits erwähnt werden die Außenhandelsergebnisse vom Statistischen Bundesamt aus Sicht Deutschlands (nationales Konzept) dargestellt. Daher können sie zumindest bei Aufgliederung nach Ländern nicht mit den aus Sicht der Europäischen Union erstellten Ergebnissen (EU-Konzept), wie sie z.B. von Eurostat veröffentlicht werden, verglichen werden. Aus Sicht der EU handelt es sich bei Warentransaktionen zwischen den Mitgliedstaaten um Binnenhandel. Bei diesem als Intrahandel bezeichneten Warenverkehr werden die Einfuhren nach dem Versendungslandkonzept dargestellt. Beim EU Außenhandel (Extrahandel) werden für die Einfuhren hingegen die Ursprungsländer ausgewiesen. Das Statistische Bundesamt veröffentlicht den Deutschen Außenhandel (Einfuhr) in der Regel nach Ursprungsländern.

Allerdings gibt es auch innerhalb der auf EU-Ebene konzeptionell harmonisierten Daten Differenzen beim bilateralen Vergleich zwischen den in einem Land gemeldeten Ausfuhren und den korrespondierenden Einfuhren eines anderen Landes. Wie Untersuchungen zeigen, liegen die Hauptursachen für derartige Differenzen zum einen in der unterschiedlichen Behandlung der Antwortausfälle – die Zuschätzungen für derartige Warenverkehre sind nicht einheitlich geregelt – zum anderen können in einigen Fällen unterschiedliche Einarifizierungen und die Behandlung besonderer Warenbewegungen zu Abweichungen auf Warenebene führen. Darüber hinaus gibt es aber auch definitionsbedingte Abweichungen, da die Ausfuhren mit dem Wert an der Außengrenze des ausführenden Landes bewertet werden, die Einfuhren jedoch mit dem Wert an der Grenze des einführenden Landes. Daher müssen beide Werte um die Transport- und Versicherungskosten für den dazwischen liegenden Weg differieren.

Auch der Vergleich mit Außenhandelsergebnissen von Drittländern ist aufgrund unterschiedlicher Konzepte nur eingeschränkt möglich.

Weitere Informationen zu Ursachen von Asymmetrien in den Außenhandelsstatistiken können dem „Infoblatt Außenhandel - Ursachen für Asymmetrien in den Außenhandelsstatistiken“ entnommen werden. Dieses Infoblatt steht im Internet ([www.destatis.de](http://www.destatis.de)) unter den Publikationen für den Außenhandel als Download zur Verfügung.

### **6.2 Zeitliche Vergleichbarkeit**

Die Vergleichbarkeit über die Zeit hinweg ist ein weiterer wichtiger Qualitätsaspekt. Unter anderem haben Änderungen von Definitionen, dem Erfassungsgrad oder von Methoden Auswirkungen auf die Vergleichbarkeit der Ergebnisse verschiedener Zeitpunkte.

Durch die Umstellung der Erhebungspraxis mit Einführung der Intrahandelsstatistik im Jahr 1993 kam es insbesondere in der Anfangszeit zu einer Unterfassung des Außenhandels. Für die nach Ländern aufgegliederten Ergebnisse gibt es seit 1994 Zuschätzungen für diese Antwortausfälle, seit 1995 gibt es zusätzlich Zuschätzungen für den Handel unterhalb der Anmeldeschwelle. Da die Zuschätzungen nicht auf Waren verteilt werden, ist die Vergleichbarkeit über die Zeit vor allem zwischen dem Jahr 1992 und 1993 auf dieser Ebene durch die Einführung von Intrastat 1993 und die danach erzielte geringere Erfassungsquote eingeschränkt. Aber auch die Anhebung der Anmeldeschwelle im Jahr 1999 (von 200 000 DM auf 200 000 Euro), im Jahr 2005 (von 200 000 Euro auf 300 000 Euro) und im Jahr 2009 (von 300 000 Euro auf 400 000 Euro) führte zu einer geringfügigen Verringerung der Erfassungsquote.

## **7 Bezüge zu anderen Erhebungen (Kohärenz)**

Die Kohärenz mit anderen Erhebungen ist dadurch definiert, inwieweit sich verschiedene Statistiken gemeinsam nutzen lassen.

Informationen zum Außenhandel findet man nicht nur in den Außenhandelsstatistiken, sondern auch in den Volkswirtschaftlichen Gesamtrechnungen (VGR), Wirtschaftsstatistiken und Zahlungsbilanzen, die aufeinander Bezug nehmen müssen.

Allerdings folgt die Erhebung der Daten und die Erstellung der oben erwähnten Statistiken Empfehlungen (Quellen und Methoden) unterschiedlicher internationaler Organisationen wie z. B. Eurostat, Internationaler Währungsfonds (IWF), Organisation für Wirtschaftliche Zusammenarbeit und Entwicklung (OECD), Vereinte Nationen (UNO), Welthandelsorganisation (WTO).

Ausgangsmaterial der Außenhandelsdaten der Zahlungsbilanzstatistik ist der in der Außenhandelstatistik erfasste Spezialhandel. Dieser umschließt alle physischen grenzüberschreitenden Warentransaktionen mit Handelscharakter. Er wird mit dem sogenannten Statistischen Wert, also dem Wert der Ware frei Grenze des Erhebungsgebiets, der die bis zur Grenze anfallenden Transport-, Versicherungs- und Nebenkosten mit einschließt, erfasst. Das bedeutet, dass Ausfuhren mit ihrem fob-Wert und Einfuhren mit ihrem cif-Wert erfasst werden.

Im Gegensatz dazu bildet nach den Regeln des Internationalen Währungsfonds im Warenkonto der Zahlungsbilanz der Eigentumswechsel das grundlegende Erfassungskriterium; dabei sind die Warenströme mit ihrem Wert an der Grenze des Ausfuhr- (Ursprungs-)landes anzusetzen, mit der Folge, dass sowohl die Einfuhren als auch die Ausfuhren mit ihrem fob-Wert berücksichtigt werden. Darüber hinaus werden die Warenbewegungen zum Veredelungsverkehr aus der Warenbilanz herausgenommen und deren Saldo in die Dienstleistungsbilanz umbucht. Es bedarf deshalb einer Reihe von Korrekturen des Spezialhandels („Ergänzungen zum Warenverkehr“) die aus Zusetzungen und Absetzungen bestehen.

Die Berechnung der Außenhandelsdaten der Volkswirtschaftlichen Gesamtrechnung geht von den in der Außenhandelstatistik erfassten Zahlen des Generalhandels aus. Im Unterschied zum Spezialhandel sind hier auch die Einfuhren auf Lager und die Ausfuhren aus Lager mit erfasst. Für die Volkswirtschaftliche Gesamtrechnung werden die von Ausländern auf deutsche Zolllager genommenen und wiederausgeführten Waren abgesetzt.

Darüber hinaus werden die Einfuhren wie für die Zahlungsbilanz in fob-Werte umgerechnet.

## **8 Weitere Informationsquellen**

Die Bekanntgabe der Ergebnisse der Außenhandelsstatistik erfolgt in Form von Pressemitteilungen, regelmäßig erscheinenden Publikationen, Auskünften schriftlicher und mündlicher Art und über GENESIS-Online.

Pressemitteilungen: Monatliche globale Ergebnisse, quartalsweise nach Ländern

Fachserien: monatlich und jährlich. Alle Fachserien sind im Publikationsservice erhältlich.

Sonderveröffentlichungen: unregelmäßig, z. B. „Export, Import, Globalisierung - Deutscher Außenhandel und Welthandel 1990 - 2008“

Statistisches Jahrbuch

Fachaufsätze in „Wirtschaft und Statistik“: In der monatlich vom Statistischen Bundesamt herausgegebenen Publikation „Wirtschaft und Statistik“ erscheinen mehrmals im Jahr Aufsätze mit Hintergrundinformationen und Entwicklungen zu Ergebnissen und Methoden der Außenhandelsstatistik.

Das Länderverzeichnis und das Warenverzeichnis für die Außenhandelsstatistik können aus dem Internet herunter geladen werden.

Die Informationsbroschüre zur Außenhandelsstatistik liefert detailliertere Informationen über Methoden, Erhebung, Aufbereitung und Veröffentlichung in deutscher oder englischer Sprache und kann auch online bezogen werden.

Darüber hinaus können über den Auskunftsdienst des Außenhandels (über das Kontaktformular: [www.destatis.de/kontakt](http://www.destatis.de/kontakt)) detaillierte Ergebnisse gegen Kostenerstattung angefordert werden sowie Informationen zu Methoden und Hintergründen erfragt werden.

## Jährliche Gesamtzahlen 2009

In Milliarden Euro

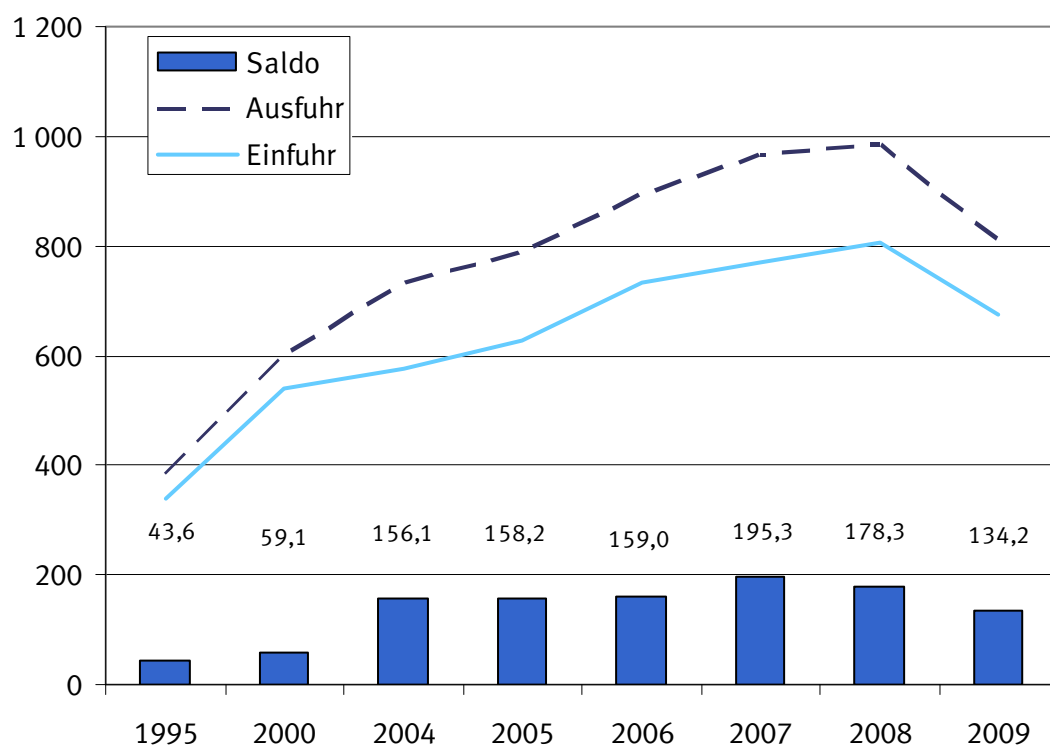

## 1.1 Jährliche Entwicklung ab 1950

Jahr <sup>1)</sup>	Ausfuhr	Einfuhr	Ausfuhr- (+) bzw. Ein- fuhrüberschuß (-)	Zu- / Abnahme gegenüber Vorjahr	
				Ausfuhr	Einfuhr
	Millionen Euro			%	
1950 .....	4 275	5 815	- 1 540	.	.
1951 .....	7 453	7 529	- 76	+ 74,3	+ 29,5
1952 .....	8 645	8 284	+ 361	+ 16,0	+ 10,0
1953 .....	9 472	8 186	+ 1 286	+ 9,6	- 1,2
1954 .....	11 266	9 887	+ 1 379	+ 18,9	+ 20,8
1955 .....	13 149	12 512	+ 637	+ 16,7	+ 26,6
1956 .....	15 779	14 298	+ 1 481	+ 20,0	+ 14,3
1957 .....	18 390	16 206	+ 2 184	+ 16,5	+ 13,3
1958 .....	18 917	15 918	+ 2 999	+ 2,9	- 1,8
1959 .....	21 057	18 316	+ 2 741	+ 11,3	+ 15,1
1960 .....	24 514	21 844	+ 2 670	+ 16,4	+ 19,3
1961 .....	26 065	22 682	+ 3 382	+ 6,3	+ 3,8
1962 .....	27 086	25 308	+ 1 778	+ 3,9	+ 11,6
1963 .....	29 813	26 729	+ 3 085	+ 10,1	+ 5,6
1964 .....	33 193	30 084	+ 3 109	+ 11,3	+ 12,6
1965 .....	36 635	36 019	+ 615	+ 10,4	+ 19,7
1966 .....	41 224	37 156	+ 4 069	+ 12,5	+ 3,2
1967 .....	44 505	35 884	+ 8 621	+ 8,0	- 3,4
1968 .....	50 900	41 506	+ 9 393	+ 14,4	+ 15,7
1969 .....	58 061	50 092	+ 7 968	+ 14,1	+ 20,7
1970 .....	64 053	56 041	+ 8 012	+ 10,3	+ 11,9
1971 .....	69 541	61 416	+ 8 125	+ 8,6	+ 9,6
1972 .....	76 194	65 826	+ 10 368	+ 9,6	+ 7,2
1973 .....	91 212	74 351	+ 16 862	+ 19,7	+ 13,0
1974 .....	117 893	91 896	+ 25 997	+ 29,3	+ 23,6
1975 .....	113 297	94 238	+ 19 059	- 3,9	+ 2,5
1976 .....	131 219	113 595	+ 17 624	+ 15,8	+ 20,5
1977 .....	139 897	120 245	+ 19 652	+ 6,6	+ 5,9
1978 .....	145 671	124 605	+ 21 065	+ 4,1	+ 3,6
1979 .....	160 785	149 318	+ 11 468	+ 10,4	+ 19,8
1980 .....	179 120	174 545	+ 4 575	+ 11,4	+ 16,9
1981 .....	202 931	188 758	+ 14 172	+ 13,3	+ 8,1
1982 .....	218 701	192 483	+ 26 218	+ 7,8	+ 2,0
1983 .....	221 022	199 502	+ 21 520	+ 1,1	+ 3,6
1984 .....	249 624	222 032	+ 27 592	+ 12,9	+ 11,3
1985 .....	274 648	237 143	+ 37 505	+ 10,0	+ 6,8
1986 .....	269 125	211 544	+ 57 581	- 2,0	- 10,8
1987 .....	269 644	209 446	+ 60 197	+ 0,2	- 1,0
1988 .....	290 237	224 769	+ 65 468	+ 7,6	+ 7,3
1989 .....	327 759	258 951	+ 68 808	+ 12,9	+ 15,2
1990 .....	348 117	293 215	+ 54 901	+ 6,2	+ 13,2
1991 .....	340 425	329 228	+ 11 197	- 2,2	+ 12,3
1992 .....	343 180	325 972	+ 17 208	+ 0,8	- 1,0
1993 .....	321 289	289 644	+ 31 645	- 6,4	- 11,1
1994 .....	353 084	315 444	+ 37 640	+ 9,9	+ 8,9
1995 .....	383 232	339 617	+ 43 615	+ 8,5	+ 7,7
1996 .....	403 377	352 995	+ 50 382	+ 5,3	+ 3,9
1997 .....	454 342	394 794	+ 59 548	+ 12,6	+ 11,8
1998 .....	488 371	423 452	+ 64 919	+ 7,5	+ 7,3
1999 .....	510 008	444 797	+ 65 211	+ 4,4	+ 5,0
2000 .....	597 440	538 311	+ 59 129	+ 17,1	+ 21,0
2001 .....	638 268	542 774	+ 95 494	+ 6,8	+ 0,8
2002 .....	651 320	518 532	+ 132 788	+ 2,0	- 4,5
2003 .....	664 455	534 534	+ 129 921	+ 2,0	+ 3,1
2004 .....	731 544	575 448	+ 156 096	+ 10,1	+ 7,7
2005 .....	786 266	628 087	+ 158 179	+ 7,5	+ 9,1
2006 .....	893 042	733 994	+ 159 048	+ 13,6	+ 16,9
2007 .....	965 236	769 887	+ 195 348	+ 8,1	+ 4,9
2008 .....	984 140	805 842	+ 178 297	+ 2,0	+ 4,7
2009 .....	808 155	673 963	+ 134 193	- 17,9	- 16,4

1) 1959 bis 1989: Gebietsstand bis zum 3. Oktober 1990

Ab 1990 : Gebietsstand ab dem 3. Oktober 1990

## Monatliche Gesamtzahlen 2009/2010

In Milliarden Euro

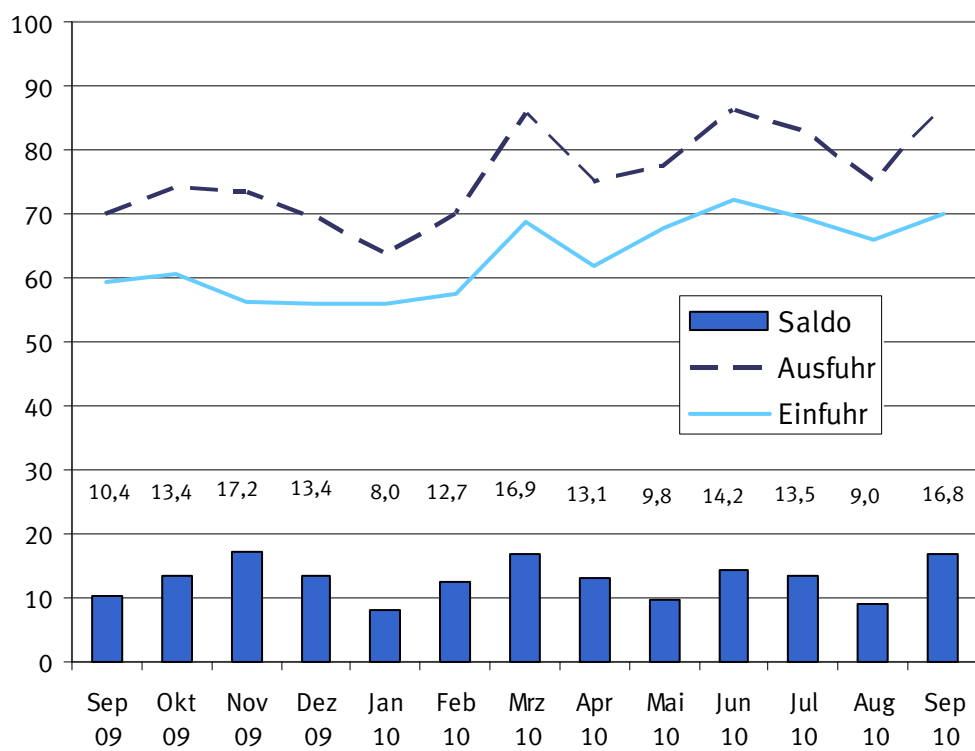

## 1.2 Monatliche Entwicklung

Jahr Monat		Ausfuhr	Einfuhr	Ausfuhr- (+) bzw. Einfuhr- überschuss (-)	Zu - (+) bzw. Abnahme (-) gegenüber Vorjahr	
					Ausfuhr	Einfuhr
		1 000 EUR				%
2005	Januar .....	60 551 969	47 239 901	+ 13 312 068	+ 9,1	+ 9,9
	Februar .....	59 759 297	46 143 718	+ 13 615 579	+ 5,7	+ 4,3
	März .....	65 222 286	48 954 417	+ 16 267 869	+ 0,6	+ 1,5
	April .....	64 536 926	52 129 626	+ 12 407 300	+ 4,8	+ 10,4
	Mai .....	63 595 018	51 629 081	+ 11 965 937	+ 5,1	+ 11,3
	Juni .....	68 718 941	52 422 582	+ 16 296 359	+ 9,6	+ 9,5
	Juli .....	64 507 967	50 962 603	+ 13 545 364	+ 3,7	+ 4,8
	August .....	63 263 165	51 028 055	+ 12 235 110	+ 13,1	+ 13,3
	September ....	69 401 109	54 486 388	+ 14 914 721	+ 12,7	+ 9,8
	Oktober .....	68 591 693	56 803 722	+ 11 787 971	+ 7,1	+ 9,9
	November .....	71 519 115	58 568 487	+ 12 950 628	+ 7,6	+ 7,1
	Dezember .....	66 598 440	57 718 228	+ 8 880 212	+ 11,5	+ 18,1
2006	Januar .....	68 267 925	55 901 420	+ 12 366 505	+ 12,7	+ 18,3
	Februar .....	69 973 322	57 148 630	+ 12 824 692	+ 17,1	+ 23,8
	März .....	76 666 341	62 293 486	+ 14 372 855	+ 17,5	+ 27,2
	April .....	69 574 021	58 801 679	+ 10 772 342	+ 7,8	+ 12,8
	Mai .....	72 298 372	60 219 400	+ 12 078 972	+ 13,7	+ 16,6
	Juni .....	73 131 480	61 109 452	+ 12 022 028	+ 6,4	+ 16,6
	Juli .....	72 728 738	60 201 883	+ 12 526 855	+ 12,7	+ 18,1
	August .....	69 086 138	58 142 677	+ 10 943 461	+ 9,2	+ 13,9
	September ....	79 173 820	63 925 792	+ 15 248 028	+ 14,1	+ 17,3
	Oktober .....	83 664 717	66 702 975	+ 16 961 742	+ 22,0	+ 17,4
	November .....	85 060 753	66 927 763	+ 18 132 990	+ 18,9	+ 14,3
	Dezember .....	73 416 313	62 618 734	+ 10 797 579	+ 10,2	+ 8,5
2007	Januar .....	77 076 900	60 899 758	+ 16 177 142	+ 12,9	+ 8,9
	Februar .....	77 301 679	63 349 691	+ 13 951 988	+ 10,5	+ 10,9
	März .....	83 508 920	65 398 981	+ 18 109 939	+ 8,9	+ 5,0
	April .....	78 449 832	63 631 688	+ 14 818 144	+ 12,8	+ 8,2
	Mai .....	78 567 279	61 678 421	+ 16 888 858	+ 8,7	+ 2,4
	Juni .....	81 494 536	65 018 349	+ 16 476 187	+ 11,4	+ 6,4
	Juli .....	81 090 888	63 310 871	+ 17 780 017	+ 11,5	+ 5,2
	August .....	77 401 949	63 219 200	+ 14 182 749	+ 12,0	+ 8,7
	September ....	81 478 828	63 261 075	+ 18 217 753	+ 2,9	- 1,0
	Oktober .....	88 483 427	69 632 584	+ 18 850 843	+ 5,8	+ 4,4
	November .....	87 384 073	67 961 487	+ 19 422 586	+ 2,7	+ 1,5
	Dezember .....	72 997 248	62 525 359	+ 10 471 889	- 0,6	- 0,1
2008	Januar .....	83 324 160	66 261 320	+ 17 062 840	+ 8,1	+ 8,8
	Februar .....	83 516 171	66 412 813	+ 17 103 358	+ 8,0	+ 4,8
	März .....	82 754 980	65 987 199	+ 16 767 781	- 0,9	+ 0,9
	April .....	88 750 606	69 715 592	+ 19 035 014	+ 13,1	+ 9,6
	Mai .....	79 732 900	65 361 974	+ 14 370 926	+ 1,5	+ 6,0
	Juni .....	87 364 212	67 603 336	+ 19 760 876	+ 7,2	+ 4,0
	Juli .....	86 066 979	71 928 324	+ 14 138 655	+ 6,1	+ 13,6
	August .....	74 859 412	64 046 596	+ 10 812 816	- 3,3	+ 1,3
	September ....	86 270 138	70 996 782	+ 15 273 356	+ 5,9	+ 12,2
	Oktober .....	88 702 243	72 036 441	+ 16 665 802	+ 0,2	+ 3,5
	November .....	76 085 058	66 117 708	+ 9 967 350	- 12,9	- 2,7
	Dezember .....	66 712 939	59 374 385	+ 7 338 554	- 8,6	- 5,0
2009	Januar .....	64 476 401	57 631 595	+ 6 844 806	- 22,6	- 13,0
	Februar .....	64 455 501	55 837 603	+ 8 617 898	- 22,8	- 15,9
	März .....	70 048 041	58 738 872	+ 11 309 169	- 15,4	- 11,0
	April .....	63 705 919	54 287 627	+ 9 418 292	- 28,2	- 22,1
	Mai .....	60 670 661	51 195 240	+ 9 475 421	- 23,9	- 21,7
	Juni .....	67 883 767	55 780 735	+ 12 103 032	- 22,3	- 17,5
	Juli .....	70 519 935	56 444 760	+ 14 075 175	- 18,1	- 21,5
	August .....	59 784 918	51 948 669	+ 7 836 249	- 20,1	- 18,9
	September ....	69 895 594	59 456 998	+ 10 438 596	- 19,0	- 16,3
	Oktober .....	74 132 465	60 683 942	+ 13 448 523	- 16,4	- 15,8
	November .....	73 354 646	56 163 142	+ 17 191 504	- 3,6	- 15,1
	Dezember .....	69 227 536	55 793 362	+ 13 434 174	+ 3,8	- 6,0

## 1.2 Monatliche Entwicklung

Jahr Monat		Ausfuhr	Einfuhr	Ausfuhr- (+) bzw. Einfuhr- überschuss (-)	Zu - (+) bzw. Abnahme (-) gegenüber Vorjahr	
					Ausfuhr	Einfuhr
		1 000 EUR				%
2010	Januar .....	63 823 319	55 809 406	+ 8 013 913	- 1,0	- 3,2
	Februar .....	70 027 681	57 373 277	+ 12 654 404	+ 8,6	+ 2,8
	März .....	85 624 609	68 701 304	+ 16 923 305	+ 22,2	+ 17,0
	April .....	74 975 792	61 876 671	+ 13 099 121	+ 17,7	+ 14,0
	Mai .....	77 440 651	67 665 174	+ 9 775 477	+ 27,6	+ 32,2
	Juni .....	86 382 924	72 159 351	+ 14 223 573	+ 27,3	+ 29,4
	Juli .....	82 935 559	69 437 189	+ 13 498 370	+ 17,6	+ 23,0
	August .....	75 113 967	66 067 849	+ 9 046 118	+ 25,6	+ 27,2
	September .....	86 863 771	70 037 908	+ 16 825 863	+ 24,3	+ 17,8

### 1.3 Euro-US-Dollar-Referenzkurse der Europäischen Zentralbank

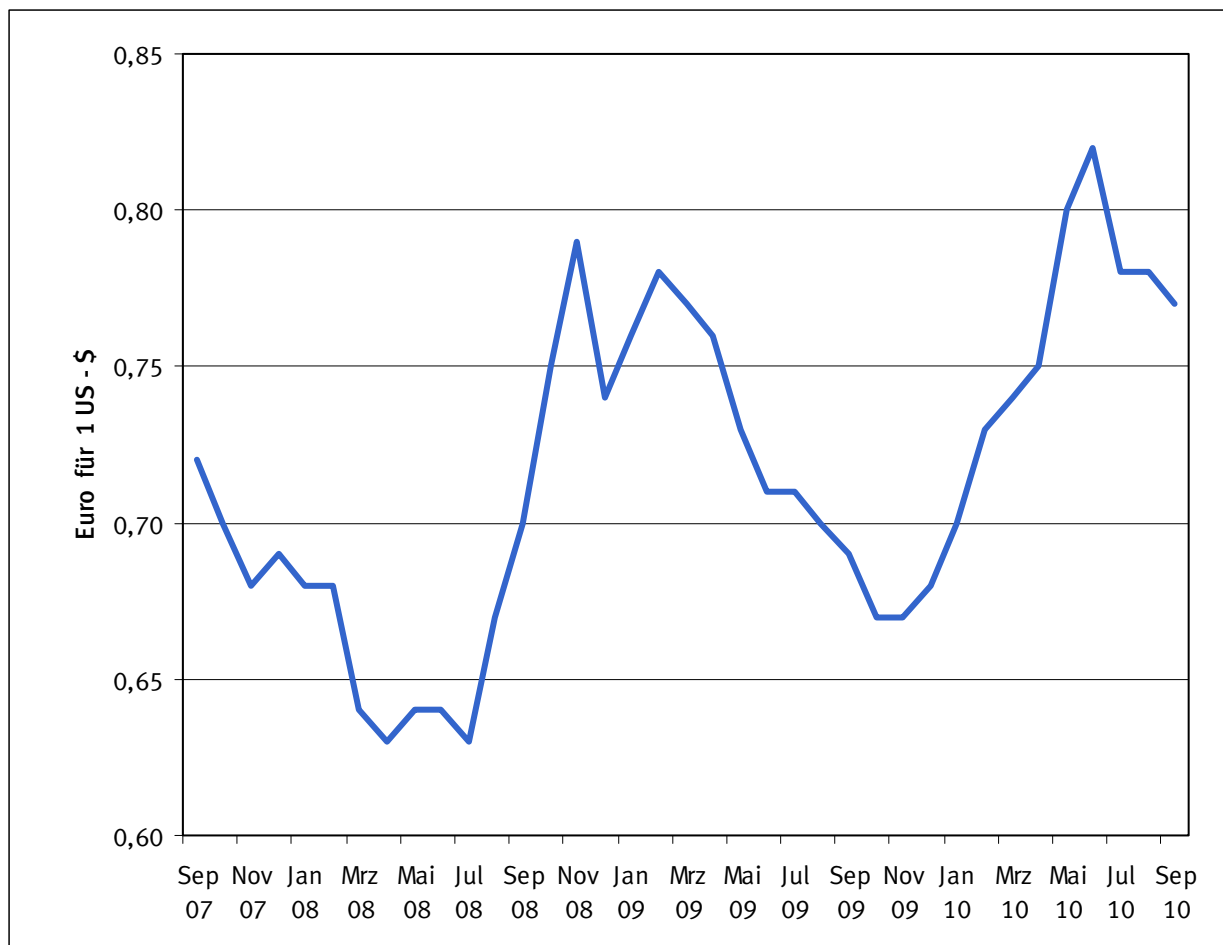

2007	Euro für 1 US-\$	2008	Euro für 1 US-\$	2009	Euro für 1 US-\$	2010	Euro für 1 US-\$
Januar	0,77	Januar	0,68	Januar	0,76	Januar	0,70
Februar	0,76	Februar	0,68	Februar	0,78	Februar	0,73
März	0,76	März	0,64	März	0,77	März	0,74
April	0,74	April	0,63	April	0,76	April	0,75
Mai	0,74	Mai	0,64	Mai	0,73	Mai	0,80
Juni	0,75	Juni	0,64	Juni	0,71	Juni	0,82
Juli	0,73	Juli	0,63	Juli	0,71	Juli	0,78
August	0,73	August	0,67	August	0,70	August	0,78
September	0,72	September	0,70	September	0,69	September	0,77
Oktober	0,70	Oktober	0,75	Oktober	0,67	Oktober	
November	0,68	November	0,79	November	0,67	November	
Dezember	0,69	Dezember	0,74	Dezember	0,68	Dezember	

## Ein- und Ausfuhr im Januar / September 2010 nach Ländergruppen

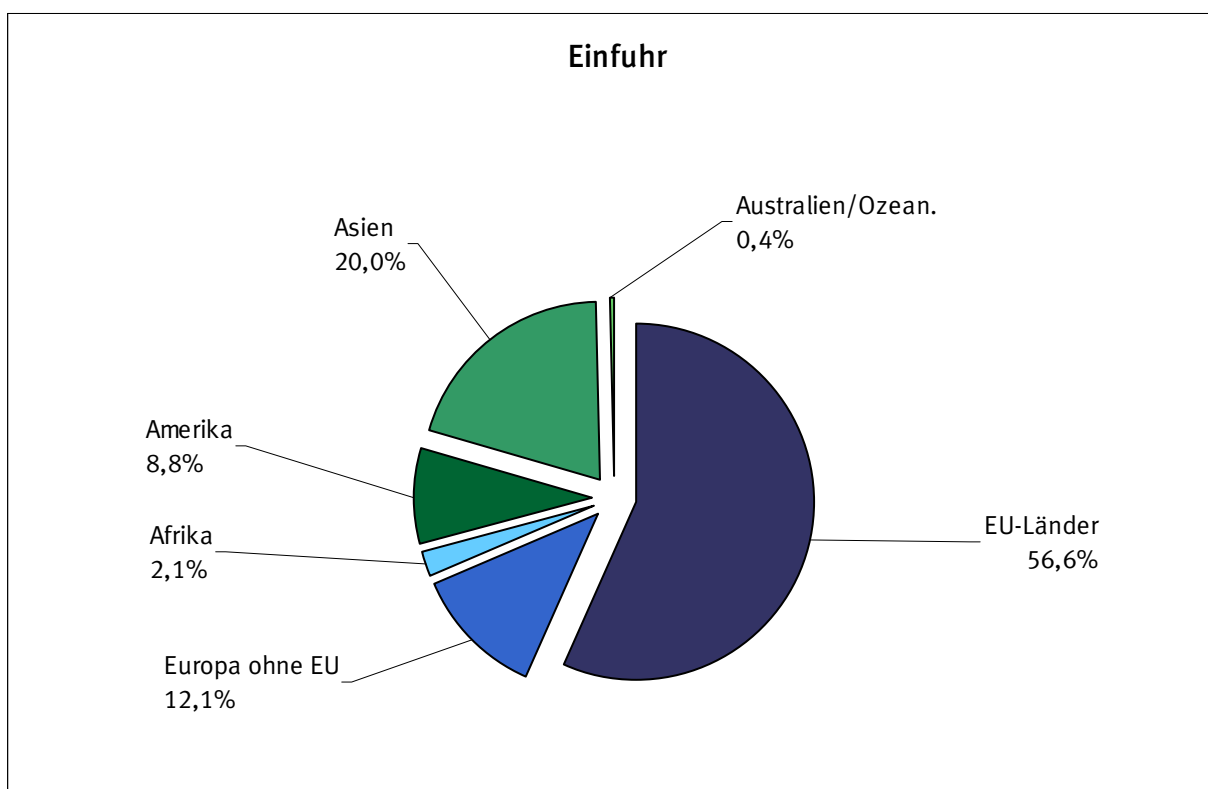
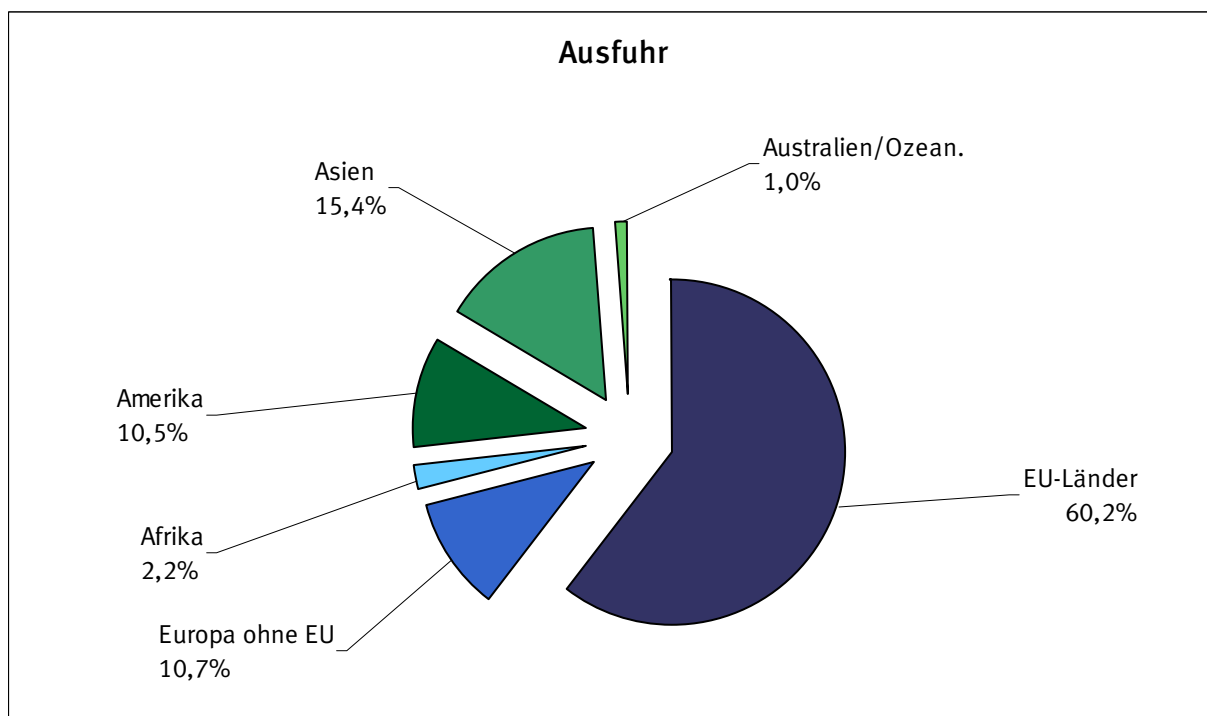

## 2.1 Werte nach Ländergruppen und ausgewählten Ländern

### 2.1.1 Ausfuhr

Ländergruppe, Bestimmungsland	2010		2009	Zu- (+) bzw. Abnahme (-)		Zu- (+) bzw. Abnahme (-)	
	September	Januar/September		gegenüber September 2009		gegenüber Januar/September 2009	
	1 000 EUR			1 000 EUR	%	1 000 EUR	%
Europa .....	61 630 488	499 568 098	437 418 123	+	8 741 718	+	62 149 975
dar.: EU - Länder .....	52 069 657	424 269 393	376 260 773	+	6 192 774	+	48 008 620
dar.: Eurozone .....	34 818 296	287 929 564	257 551 622	+	3 837 162	+	30 377 942
dar.: Belgien .....	4 055 386	34 839 829	31 178 082	+	233 963	+	3 661 747
Finland .....	721 688	5 774 644	5 271 422	+	83 439	+	503 222
Frankreich .....	7 809 333	66 736 096	60 456 034	+	645 125	+	6 280 062
Griechenland .....	547 948	4 203 846	4 940 200	-	17 069	-	736 354
Irland .....	338 765	3 086 600	2 738 620	+	33 581	+	347 980
Italien .....	5 428 927	42 414 994	37 593 820	+	837 234	+	4 821 174
Luxemburg .....	474 080	4 265 449	3 457 636	+	68 573	+	807 813
Malta .....	88 164	285 675	237 777	+	64 072	+	47 898
Niederlande .....	5 562 987	46 051 102	40 706 533	+	1 028 046	+	5 344 569
Österreich .....	4 941 677	39 369 410	35 972 761	+	498 062	+	3 396 649
Portugal .....	624 052	5 654 343	4 569 858	+	31 294	+	1 084 485
Slowakei .....	855 975	6 384 266	4 871 144	+	238 788	+	1 513 122
Slowenien .....	340 250	2 712 579	2 325 471	+	46 249	+	387 108
Spanien .....	2 969 720	25 626 416	22 793 521	+	41 288	+	2 832 895
Zypern .....	59 344	524 315	438 743	+	4 517	+	85 572
dar.: Nicht - Eurozone .....	17 251 361	136 339 829	118 709 151	+	2 355 612	+	17 630 678
dar.: Bulgarien .....	196 581	1 623 462	1 489 864	+	34 323	+	133 598
Dänemark .....	1 220 004	10 112 664	10 010 235	+	37 277	+	102 429
Estland .....	121 531	861 298	740 979	+	26 359	+	120 319
Lettland .....	89 148	712 969	641 981	+	7 963	+	70 988
Litauen .....	164 335	1 305 010	1 101 568	+	43 054	+	203 442
Polen .....	3 539 717	27 831 838	23 419 745	+	635 741	+	4 412 093
Rumänien .....	678 413	5 430 563	4 792 272	+	106 011	+	638 291
Schweden .....	1 780 525	14 290 460	11 510 202	+	299 085	+	2 780 258
Tschech. Republik .....	2 548 686	19 430 241	16 658 343	+	400 074	+	2 771 898
Ungarn .....	1 379 839	10 585 997	8 856 429	+	295 265	+	1 729 568
Vereinigtes Königreich .....	5 532 582	44 155 327	39 487 533	+	470 460	+	4 667 794
dar.: Europa ohne EU .....	9 560 831	75 298 705	61 157 350	+	2 548 944	+	14 141 355
dar.: Norwegen .....	644 503	5 342 366	4 434 738	+	118 657	+	907 628
Russische Föderation .....	2 566 178	18 837 009	14 721 091	+	826 172	+	4 115 918
Schweiz .....	3 735 807	30 587 648	25 515 678	+	850 176	+	5 071 970
Afrika .....	1 752 530	15 137 951	12 331 097	+	447 964	+	2 806 854
Amerika .....	9 043 139	73 542 326	56 240 667	+	3 297 621	+	17 301 659
dar.: NAFTA - Länder .....	7 226 440	58 062 426	46 666 698	+	2 451 246	+	11 395 728
dar.: Verein. Staaten .....	6 045 870	47 957 380	39 237 501	+	2 026 682	+	8 719 879
Asien .....	13 555 328	107 995 382	79 459 618	+	4 274 607	+	28 535 764
dar.: ASEAN - Länder .....	1 556 784	13 024 795	9 733 797	+	486 924	+	3 290 998
China .....	4 732 804	38 943 113	26 061 968	+	1 457 692	+	12 881 145
Japan .....	1 199 963	9 674 675	7 844 637	+	259 292	+	1 830 038
Australien und Ozeanien .....	864 144	6 760 266	5 044 598	+	263 472	+	1 715 668
dar.: Australien .....	746 639	5 836 815	4 423 165	+	206 163	+	1 413 650
Insgesamt ...	86 863 771	703 188 273	591 440 737	+	16 968 177	+	111 747 536

## 2.1 Werte nach Ländergruppen und ausgewählten Ländern

### 2.1.2 Einfuhr

Ländergruppe Ursprungs- bzw. Bestimmungsland	2010		2009	Zu- (+) bzw. Abnahme (-)		Zu- (+) bzw. Abnahme (-)		
	September	Januar/September		gegenüber September 2009		gegenüber Januar/September 2009		
	1 000 EUR			1 000 EUR	%	1 000 EUR	%	
Europa .....	47 160 292	404 225 083	354 114 240	+	5 725 123	+ 13,8	+ 50 110 843	+ 14,2
dar.: EU - Länder .....	39 686 052	332 965 436	291 943 640	+	5 862 893	+ 17,3	+ 41 021 796	+ 14,1
dar.: Eurozone .....	26 378 677	225 329 254	199 928 366	+	3 639 590	+ 16,0	+ 25 400 888	+ 12,7
dar.: Belgien .....	3 105 719	24 796 698	21 801 810	+	525 576	+ 20,4	+ 2 994 888	+ 13,7
Finnland .....	524 595	4 390 501	3 936 735	+	93 860	+ 21,8	+ 453 766	+ 11,5
Frankreich .....	5 035 308	45 548 642	41 340 541	+	415 323	+ 9,0	+ 4 208 101	+ 10,2
Griechenland .....	160 701	1 455 130	1 386 794	+	912	+ 0,6	+ 68 336	+ 4,9
Irland .....	1 105 644	10 184 821	10 304 416	-	85 236	- 7,2	- 119 595	- 1,2
Italien .....	3 809 691	32 045 862	29 781 293	+	561 288	+ 17,3	+ 2 264 569	+ 7,6
Luxemburg .....	265 134	2 194 305	2 070 679	+	3 155	+ 1,2	+ 123 626	+ 6,0
Malta .....	23 425	242 761	200 817	+	5 490	+ 30,6	+ 41 944	+ 20,9
Niederlande .....	5 874 074	50 120 840	42 891 338	+	1 147 081	+ 24,3	+ 7 229 502	+ 16,9
Österreich .....	3 151 962	25 059 746	21 495 721	+	545 773	+ 20,9	+ 3 564 025	+ 16,6
Portugal .....	348 994	3 093 222	2 631 762	+	58 397	+ 20,1	+ 461 460	+ 17,5
Slowakei .....	873 957	6 716 948	5 172 528	+	219 213	+ 33,5	+ 1 544 420	+ 29,9
Slowenien .....	360 171	2 757 587	2 282 519	+	79 316	+ 28,2	+ 475 068	+ 20,8
Spanien .....	1 727 602	16 511 327	14 504 013	+	69 661	+ 4,2	+ 2 007 314	+ 13,8
Zypern .....	11 700	210 864	127 400	-	219	- 1,8	+ 83 464	+ 65,5
dar.: Nicht - Eurozone .....	13 307 375	107 636 182	92 015 274	+	2 223 303	+ 20,1	+ 15 620 908	+ 17,0
dar.: Bulgarien .....	154 855	1 279 883	1 004 196	+	38 947	+ 33,6	+ 275 687	+ 27,5
Dänemark .....	972 483	8 038 088	7 730 218	+	95 763	+ 10,9	+ 307 870	+ 4,0
Estland .....	36 079	314 445	275 660	+	2 855	+ 8,6	+ 38 785	+ 14,1
Lettland .....	54 208	437 278	305 580	+	19 004	+ 54,0	+ 131 698	+ 43,1
Litauen .....	135 678	1 092 338	881 354	+	38 497	+ 39,6	+ 210 984	+ 23,9
Polen .....	2 608 127	20 674 152	16 805 068	+	536 298	+ 25,9	+ 3 869 084	+ 23,0
Rumänien .....	570 817	4 772 095	3 783 066	+	93 899	+ 19,7	+ 989 029	+ 26,1
Schweden .....	1 131 518	9 608 976	7 682 602	+	211 702	+ 23,0	+ 1 926 374	+ 25,1
Tschech. Republik .....	2 731 711	21 504 219	18 398 028	+	457 175	+ 20,1	+ 3 106 191	+ 16,9
Ungarn .....	1 554 787	12 123 896	10 268 472	+	339 289	+ 27,9	+ 1 855 424	+ 18,1
Vereinigtes Königreich ...	3 357 112	27 790 812	24 881 030	+	389 874	+ 13,1	+ 2 909 782	+ 11,7
dar.: Europa ohne EU .....	7 474 240	71 259 647	62 170 600	-	137 770	- 1,8	+ 9 089 047	+ 14,6
dar.: Norwegen .....	1 163 165	12 567 574	13 804 196	-	135 568	- 10,4	- 1 236 622	- 9,0
Russische Föderation ....	2 172 303	23 130 856	17 671 577	-	616 100	- 22,1	+ 5 459 279	+ 30,9
Schweiz .....	2 807 570	24 191 963	21 179 379	+	393 657	+ 16,3	+ 3 012 584	+ 14,2
Afrika .....	1 423 368	12 568 835	10 513 983	+	134 725	+ 10,5	+ 2 054 852	+ 19,5
Amerika .....	6 182 718	52 069 722	45 959 011	+	1 328 178	+ 27,4	+ 6 110 711	+ 13,3
dar.: NAFTA - Länder .....	4 523 691	38 843 377	35 029 243	+	933 054	+ 26,0	+ 3 814 134	+ 10,9
dar.: Verein. Staaten .....	3 907 262	33 053 531	30 141 854	+	835 723	+ 27,2	+ 2 911 677	+ 9,7
Asien .....	14 977 140	118 019 314	88 175 793	+	3 390 095	+ 29,3	+ 29 843 521	+ 33,8
dar.: ASEAN - Länder .....	2 180 250	17 109 614	12 421 760	+	610 478	+ 38,9	+ 4 687 854	+ 37,7
China .....	7 331 864	55 280 100	40 141 559	+	2 022 612	+ 38,1	+ 15 138 541	+ 37,7
Japan .....	2 049 810	16 270 725	13 431 132	+	426 645	+ 26,3	+ 2 839 593	+ 21,1
Australien und Ozeanien .....	292 448	2 222 441	2 086 006	+	58 909	+ 25,2	+ 136 435	+ 6,5
dar.: Australien .....	215 720	1 588 142	1 469 264	+	36 284	+ 20,2	+ 118 878	+ 8,1
Insgesamt ...	70 037 908	589 128 129	501 322 099	+	10 580 910	+ 17,8	+ 87 806 030	+ 17,5

## 2.2 Werte der Ausfuhr und Einfuhr nach Erdteilen und Ländern

Ursprungs- bzw. Bestimmungsland	Ausfuhr			Einfuhr		
	2010		2009	2010		2009
	September	Januar/September		September	Januar/September	
	1 000 EUR					
<b>Europa .....</b>	<b>61 630 488</b>	<b>499 568 098</b>	<b>437 418 123</b>	<b>47 160 292</b>	<b>404 225 083</b>	<b>354 114 240</b>
Belgien .....	4 055 386	34 839 829	31 178 082	3 105 719	24 796 698	21 801 810
Bulgarien .....	196 581	1 623 462	1 489 864	154 855	1 279 883	1 004 196
Dänemark .....	1 220 004	10 112 664	10 010 235	972 483	8 038 088	7 730 218
Estland .....	121 531	861 298	740 979	36 079	314 445	275 660
Finnland .....	721 688	5 774 644	5 271 422	524 595	4 390 501	3 936 735
Frankreich .....	7 809 333	66 736 096	60 456 034	5 035 308	45 548 642	41 340 541
Griechenland .....	547 948	4 203 846	4 940 200	160 701	1 455 130	1 386 794
Irland .....	338 765	3 086 600	2 738 620	1 105 644	10 184 821	10 304 416
Italien .....	5 428 927	42 414 994	37 593 820	3 809 691	32 045 862	29 781 293
Lettland .....	89 148	712 969	641 981	54 208	437 278	305 580
Litauen .....	164 335	1 305 010	1 101 568	135 678	1 092 338	881 354
Luxemburg .....	474 080	4 265 449	3 457 636	265 134	2 194 305	2 070 679
Malta .....	88 164	285 675	237 777	23 425	242 761	200 817
Niederlande .....	5 562 987	46 051 102	40 706 533	5 874 074	50 120 840	42 891 338
Österreich .....	4 941 677	39 369 410	35 972 761	3 151 962	25 059 746	21 495 721
Polen .....	3 539 717	27 831 838	23 419 745	2 608 127	20 674 152	16 805 068
Portugal .....	624 052	5 654 343	4 569 858	348 994	3 093 222	2 631 762
Rumänien .....	678 413	5 430 563	4 792 272	570 817	4 772 095	3 783 066
Schweden .....	1 780 525	14 290 460	11 510 202	1 131 518	9 608 976	7 682 602
Slowakei .....	855 975	6 384 266	4 871 144	873 957	6 716 948	5 172 528
Slowenien .....	340 250	2 712 579	2 325 471	360 171	2 757 587	2 282 519
Spanien .....	2 969 720	25 626 416	22 793 521	1 727 602	16 511 327	14 504 013
Tschechische Republik .....	2 548 686	19 430 241	16 658 343	2 731 711	21 504 219	18 398 028
Ungarn .....	1 379 839	10 585 997	8 856 429	1 554 787	12 123 896	10 268 472
Vereinigtes Königreich .....	5 532 582	44 155 327	39 487 533	3 357 112	27 790 812	24 881 030
Zypern .....	59 344	524 315	438 743	11 700	210 864	127 400
Albanien .....	14 324	115 306	150 616	3 170	27 008	27 215
Andorra .....	5 746	28 883	20 629	18	506	453
Belarus .....	190 417	1 432 694	1 181 791	35 899	352 673	322 730
Bosnien und Herzegowina .....	58 628	476 268	456 940	35 229	290 362	226 843
Färöer .....	1 032	8 220	7 383	718	15 291	10 394
Gibraltar .....	4 060	32 886	27 714	4	5 790	688
Island .....	22 819	201 081	151 891	51 271	535 480	279 412
Kosovo .....	16 737	139 017	116 820	1 523	21 312	6 312
Kroatien .....	192 865	1 528 416	1 748 457	63 418	528 907	496 491
Liechtenstein .....	45 597	380 779	359 980	37 172	297 018	274 151
Ehemalige jugoslaw. Republik Mazedonien .....	39 708	324 484	294 240	59 445	398 459	271 922
Republik Moldau .....	23 938	184 697	151 123	7 865	63 063	61 756
Montenegro .....	6 308	46 104	60 038	540	3 216	3 626
Norwegen .....	644 503	5 342 366	4 434 738	1 163 165	12 567 574	13 804 196
Russische Föderation .....	2 566 178	18 837 009	14 721 091	2 172 303	23 130 856	17 671 577
San Marino .....	3 482	24 834	21 871	544	9 232	5 115
Schweiz .....	3 735 807	30 587 648	25 515 678	2 807 570	24 191 963	21 179 379
Serbien .....	118 439	944 231	907 972	63 796	524 698	436 570
Türkei .....	1 452 596	11 459 403	8 237 473	823 075	7 155 831	6 216 011
Ukraine .....	417 601	3 203 961	2 587 466	147 460	1 138 711	873 899
Vatikanstadt .....	46	418	3 439	55	1 697	1 860
<b>Afrika .....</b>	<b>1 752 530</b>	<b>15137951</b>	<b>12331097</b>	<b>1423368</b>	<b>12568835</b>	<b>10513983</b>
Ägypten .....	261 564	2 300 490	1 890 504	93 227	714 664	679 125
Algerien .....	114 702	1 090 299	1 048 710	66 164	513 338	508 047
Angola .....	26 327	172 613	203 667	10 532	136 017	239 114
Äquatorialguinea .....	1 953	14 986	17 368	21	3 488	2 779
Äthiopien .....	18 852	102 777	83 980	17 561	119 800	81 828
Benin .....	6 453	51 019	51 087	70	2 237	2 321
Botsuana .....	9 510	25 377	20 347	1 064	14 086	11 471
Britisches Territorium im Indischen Ozean .....	-	96	3 002	-	21	49
Burkina Faso .....	2 387	19 757	12 932	379	5 593	4 212
Burundi .....	529	4 418	8 144	1 015	12 683	13 862
Ceuta .....	564	5 614	14 465	-	998	1 609
Cote d'Ivoire .....	10 956	89 858	68 919	84 153	669 798	659 592
Dschibuti .....	190	5 930	6 462	1	392	277
Eritrea .....	6 347	17 932	7 776	83	205	3 836
Gabun .....	5 702	49 067	26 276	791	90 192	137 337
Gambia .....	607	6 914	9 641	9	92	75
Ghana .....	19 450	155 373	148 260	16 850	107 902	81 356
Guinea .....	1 742	18 965	19 675	3 490	50 877	61 354
Guinea-Bissau .....	65	1 278	913	-	214	125
Kamerun .....	13 002	91 022	63 655	5 614	55 486	39 152
Kap Verde .....	1 000	9 622	7 315	0	102	540
Kenia .....	29 764	202 665	133 901	7 707	72 057	84 424

## 2.2 Werte der Ausfuhr und Einfuhr nach Erdteilen und Ländern

Ursprungs- bzw. Bestimmungsland	Ausfuhr			Einfuhr		
	2010		2009	2010		2009
	September	Januar/September		September	Januar/September	
	1 000 EUR					
Komoren .....	140	914	577	56	1 137	955
Demokratische Republik Kongo .....	8 973	61 837	52 653	1 244	14 666	12 305
Republik Kongo .....	3 285	49 632	38 014	756	11 944	24 217
Lesotho .....	545	859	5 395	8	316	294
Liberia .....	716	103 401	69 151	607	25 583	128 292
Libysch-Arabische Dschamahirija .....	73 361	685 902	1 022 951	289 460	2 323 780	2 029 266
Madagaskar .....	1 493	24 402	50 920	8 858	50 768	50 408
Malawi .....	643	13 315	10 160	5 136	76 643	70 921
Mali .....	5 338	49 394	51 970	191	3 773	6 610
Marokko .....	109 103	1 012 999	908 416	39 728	451 069	396 955
Mauritanien .....	8 879	33 644	40 458	3 564	66 947	47 389
Mauritius .....	7 233	63 162	51 772	3 729	30 114	32 579
Mayotte .....	178	4 556	2 375	-	5	53
Melilla .....	647	6 647	6 123	-	76	38
Mosambik .....	10 777	55 339	78 814	10 192	113 268	44 762
Namibia .....	5 767	62 268	53 513	3 615	100 642	75 477
Niger .....	1 236	15 075	15 284	9	110	474
Nigeria .....	105 978	824 171	824 006	186 765	1 416 837	871 476
Ruanda .....	1 833	17 063	18 002	2 555	8 424	8 063
Sambia .....	2 065	23 032	21 278	925	15 570	15 608
Sao Tome und Principe .....	57	356	479	0	88	706
Senegal .....	4 717	51 612	72 420	504	5 186	5 749
Seychellen .....	719	6 276	10 843	234	6 370	4 633
Sierra Leone .....	739	7 710	8 355	754	10 755	24 458
Simbabwe .....	2 122	27 347	12 301	1 825	28 361	24 208
Somalia .....	12	2 510	427	4	531	110
St. Helena .....	10	127	249	-	151	312
Südafrika .....	698 869	5 888 477	4 043 762	429 203	3 943 007	2 915 686
Sudan .....	11 500	175 660	140 772	1 615	13 552	9 397
Swasiland .....	798	4 729	2 844	113	11 140	663
Vereinigte Republik Tansania .....	11 019	85 110	110 293	10 941	60 147	59 483
Togo .....	3 617	33 067	28 191	7 032	90 347	105 739
Tschad .....	1 693	14 514	17 435	477	1 768	3 163
Tunesien .....	131 459	1 210 770	668 270	98 251	1 048 778	876 906
Uganda .....	5 284	82 892	43 392	6 280	65 246	51 643
Zentralafrikanische Republik .....	59	3 110	2 233	6	1 494	2 500
<b>Amerika .....</b>	<b>9 043 139</b>	<b>73 542 326</b>	<b>56 240 667</b>	<b>6 182 718</b>	<b>52 069 722</b>	<b>45 959 011</b>
Amerikanische Jungferninseln .....	154	1 382	9462	1	1 625	103
Anguilla .....	465	1 084	991	27	4 254	13 310
Antigua und Barbuda .....	651	33 099	24 182	2	15 686	1 075
Argentinien .....	226 031	1 804 610	930 993	157 943	1 260 437	1 136 771
Aruba .....	260	2 352	2 765	25	148	42
Bahamas .....	796	9 915	13 667	7	39 710	91 837
Barbados .....	1 667	12 019	7 619	479	5 104	5 493
Belize .....	698	6 802	4 781	1	288	1 078
Bermuda .....	557	719 094	10 738	476	53 145	12 825
Bolivien .....	6 782	54 343	35 394	17 105	63 543	58 505
Brasilien .....	901 985	7 823 485	4 940 144	874 449	6 776 815	5 289 499
Britische Jungferninseln .....	3 922	14 914	18 442	1	2 686	19 453
Chile .....	188 770	1 187 525	856 523	102 807	1 215 106	1 141 646
Costa Rica .....	10 967	111 995	94 854	24 464	284 750	271 150
Dominica .....	48	666	564	-	26	266
Dominikanische Republik .....	11 805	108 767	99 976	12 721	86 663	71 411
Ecuador .....	38 022	265 368	186 157	30 991	302 801	321 896
El Salvador .....	6 475	50 331	87 307	4 014	81 402	75 136
Falklandinseln .....	3	94	1 810	186	1 710	1 636
Grenada .....	202	1 163	1 568	59	678	659
Grönland .....	121	2 628	8 358	3 355	11 462	11 689
Guatemala .....	16 894	144 612	91 319	6 926	72 738	51 131
Guyana .....	175	3 353	2 187	614	8 001	4 606
Haiti .....	8 239	22 436	6 293	270	7 482	1 974
Honduras .....	5 806	59 163	43 763	7 249	191 071	150 370
Jamaika .....	1 950	18 670	15 600	164	25 959	16 939
Kaimaninseln .....	1 742	401 031	46 367	-	25	2 203
Kanada .....	576 531	4 816 596	3 844 813	305 495	3 052 213	2 503 219
Kolumbien .....	130 468	871 540	551 366	70 717	645 412	616 428
Kuba .....	11 919	118 443	114 874	3 875	34 575	29 246
Mexiko .....	604 039	5 288 450	3 584 384	310 934	2 737 633	2 384 170
Montserrat .....	-	6	519	11	84	37
Nicaragua .....	3 683	14 119	13 151	1 257	18 641	20 688
Niederländische Antillen .....	1 797	19 622	19 725	50	1 019	12 127

## 2.2 Werte der Ausfuhr und Einfuhr nach Erdteilen und Ländern

Ursprungs- bzw. Bestimmungsland	Ausfuhr			Einfuhr		
	2010		2009	2010		2009
	September	Januar/September		September	Januar/September	
	1 000 EUR					
Panama .....	77 408	255 207	185 052	4 662	45 362	53 899
Paraguay .....	11 263	76 920	53 943	17 016	109 362	27 392
Peru .....	50 881	452 109	311 444	159 491	887 812	586 196
St. Kitts und Nevis .....	103	4 447	997	179	1 425	608
St. Lucia .....	131	2 107	2 058	9	97	128
St. Pierre und Miquelon .....	-	97	508	-	-	-
St. Vincent und die Grenadinen .....	127	1 026	1 350	-	20	1 848
Suriname .....	2 618	19 054	10 388	3 529	38 789	25 427
Trinidad und Tobago .....	12 992	111 124	136 495	19 545	51 880	40 491
Turks- und Caicosinseln .....	104	645	807	0	7	18
Uruguay .....	20 026	166 623	101 412	42 565	340 242	179 048
Venezuela .....	57 992	505 910	528 056	91 785	538 303	583 484
Vereinigte Staaten .....	6 045 870	47 957 380	39 237 501	3 907 262	33 053 531	30 141 854
<b>Asien .....</b>	<b>13 555 328</b>	<b>107 995 382</b>	<b>79 459 618</b>	<b>14 977 140</b>	<b>118 019 314</b>	<b>88 175 793</b>
Afghanistan .....	19 556	189 781	156 273	4 078	18 338	2 559
Armenien .....	9482	79655	109558	10821	90498	62137
Aserbaidshon .....	54 147	525 602	318 199	79 258	898 909	824 847
Bahrain .....	31 681	240 236	181 846	3 859	39 923	51 897
Bangladesh .....	36 672	297 636	216 040	247 495	1 729 939	1 608 021
Besetzte palästinensische Gebiete .....	2 311	24 850	22 204	13	208	365
Bhutan .....	279	1 282	1 807	-	15	1 375
Brunei Darussalam .....	1 973	116 346	22 808	330	643	1 365
Volksrepublik China .....	4 732 804	38 943 113	26 061 968	7 331 864	55 280 100	40 141 559
Georgien .....	22 406	169 192	124 114	2 867	37 146	13 161
Hongkong .....	514 802	4 141 763	2 923 941	155 876	1 126 697	884 990
Indien .....	803 785	6 675 029	5 587 656	555 726	4 486 290	3 927 467
Indonesien .....	191 673	1 445 588	1 061 035	333 539	2 654 492	2 058 675
Irak .....	159 243	691 883	400 313	17 230	137 092	77 589
Islamische Republik Iran .....	370 820	2 907 695	2 564 222	97 878	629 589	371 310
Israel .....	239 258	2 128 190	1 666 143	122 711	1 233 332	1 009 066
Japan .....	1 199 963	9 674 675	7 844 637	2 049 810	16 270 725	13 431 132
Jemen .....	12 767	136 877	157 696	27	1 824	2 205
Jordanien .....	51 975	539 842	529 881	2 035	16 524	25 361
Kambodscha .....	2 889	14 088	12 218	47 316	259 131	223 822
Kasachstan .....	153 259	998 174	1 004 574	343 817	2 855 335	1 649 326
Katar .....	436 107	1 189 468	792 357	1 210	93 893	46 509
Kirgisische Republik .....	3 975	28 606	33 608	563	3 350	3 832
Demokratische Volksrepublik Korea .....	996	10 391	29 037	3 385	17 555	32 596
Republik Korea .....	877 648	7 471 868	5 485 203	809 054	8 613 751	5 886 995
Kuwait .....	107 724	910 810	670 235	4 573	54 916	24 278
Demokratische Volksrepublik Laos .....	618	12 242	9 141	3 865	35 131	31 332
Libanon .....	64 892	612 179	430 017	2 301	22 731	19 519
Macau .....	5 730	22 025	24 588	1 482	12 674	31 026
Malaysia .....	380 099	3 168 410	2 222 751	506 783	4 046 017	2 736 371
Malediven .....	956	9 981	9 456	277	1 694	2 199
Mongolei .....	6 396	69 859	30 125	291	6 384	8 161
Myanmar .....	2 958	14 786	26 064	7 389	47 812	47 945
Nepal .....	2 203	17 899	15 090	3 011	22 795	20 520
Oman .....	45 606	404 189	315 930	1 873	13 220	12 347
Pakistan .....	59 039	585 373	549 231	76 850	640 321	505 048
Philippinen .....	84 816	723 389	561 725	179 890	1 732 376	904 269
Saudi-Arabien .....	538 197	4 227 818	3 513 083	64 925	448 276	528 627
Singapur .....	539 983	4 362 021	3 561 115	466 101	3 462 941	2 476 382
Sri Lanka .....	25 065	141 801	100 936	35 871	298 872	278 575
Arabische Republik Syrien .....	62 699	476 379	447 937	109 628	767 469	535 607
Tadschikistan .....	2 737	32 615	19 563	0	1 673	1 618
Taiwan .....	526 800	4 433 905	2 678 312	598 947	4 557 629	3 317 354
Thailand .....	250 327	2 042 092	1 538 978	356 386	2 681 183	2 173 659
Timor-Leste .....	19	137	2 691	1 172	2 713	1 242
Turkmenistan .....	28 113	214 059	171 688	876	63 915	31 740
Usbekistan .....	32 266	309 034	241 224	3 025	32 961	20 278
Vereinigte Arabische Emirate .....	756 166	5 436 716	4 294 438	52 211	380 424	361 595
Vietnam .....	101 448	1 125 833	717 962	278 651	2 189 888	1 767 940
<b>Australien und Ozeanien .....</b>	<b>864 144</b>	<b>6 760 266</b>	<b>5 044 598</b>	<b>292 448</b>	<b>2 222 441</b>	<b>2 086 006</b>
Amerikanische Überseeinseln, kleinere .....	27	272	502	2	26	22
Amerikanisch-Samoa .....	-	400	569	-	210	13
Antarktis .....	1079	8858	65030	131	1553	2327
Australien .....	746 639	5 836 815	4 423 165	215 720	1 588 142	1 469 264
Bouvetinsel .....	-	-	333	-	-	0
Cookinseln .....	-	2	6 332	0	636	155

## 2.2 Werte der Ausfuhr und Einfuhr nach Erdteilen und Ländern

Ursprungs- bzw. Bestimmungsland	Ausfuhr			Einfuhr		
	2010		2009	2010		2009
	September	Januar/September		September	Januar/September	
	1 000 EUR					
Fidschi .....	147	1 855	2 314	149	1 443	1 386
Französische Südgebiete .....	529	3 714	4 559	13	350	209
Französisch-Polynesien .....	2 184	21 345	14 191	599	3 813	3 265
Guam .....	135	5 674	2 851	0	11	124
Heard und McDonaldinseln .....	-	-	18	-	-	0
Kiribati .....	-	7	257	-	3	8
Kokosinseln (Keelinginseln) .....	-	1	630	-	-	3
Marshallinseln .....	41 783	276 276	679	-	19 660	118 531
Föderierte Staaten von Mikronesien .....	1	3	21	-	35	23
Nauru .....	-	2	1 573	-	-	29
Neukaledonien .....	8 204	48 850	31 885	0	484	1 526
Neuseeland .....	62 585	533 301	442 812	48 431	426 776	399 307
Niue .....	-	-	2 281	-	-	134
Nördliche Marianen .....	3	29	320	-	0	56
Norfolkinsel .....	-	71	260	-	934	2
Palau .....	-	74	404	3	13	1
Papua-Neuguinea .....	575	16 069	27 626	26 810	173 874	87 358
Pitcairnsinseln .....	-	3	555	1	1	30
Salomonen .....	5	104	945	578	2 238	755
Samoa .....	7	273	441	-	15	60
Südgeorgien und die Südlichen Sandwichinseln .....	-	301	1 200	-	-	111
Tokelau .....	46	5 328	6 303	-	371	514
Tonga .....	-	178	2 305	-	-	30
Tuvalu .....	-	0	628	-	3	1
Vanuatu .....	171	371	3 188	11	1 836	727
Wallis und Futuna .....	24	90	124	-	-	-
Weihnachtsinsel .....	-	-	297	-	14	35
<b>Verschiedenes .....</b>	<b>18 142</b>	<b>184 228</b>	<b>946 641</b>	<b>1 933</b>	<b>22 696</b>	<b>473 052</b>
Nicht ermittelte Länder und Gebiete .....	-	-	539 066	1 933	22 693	473 048
Schiffs- und Luftfahrzeugbedarf .....	18 142	184 228	407 575	-	3	4
<b>Insgesamt ...</b>	<b>86 863 771</b>	<b>703 188 273</b>	<b>591 440 737</b>	<b>70 037 908</b>	<b>589 128 129</b>	<b>501 322 099</b>

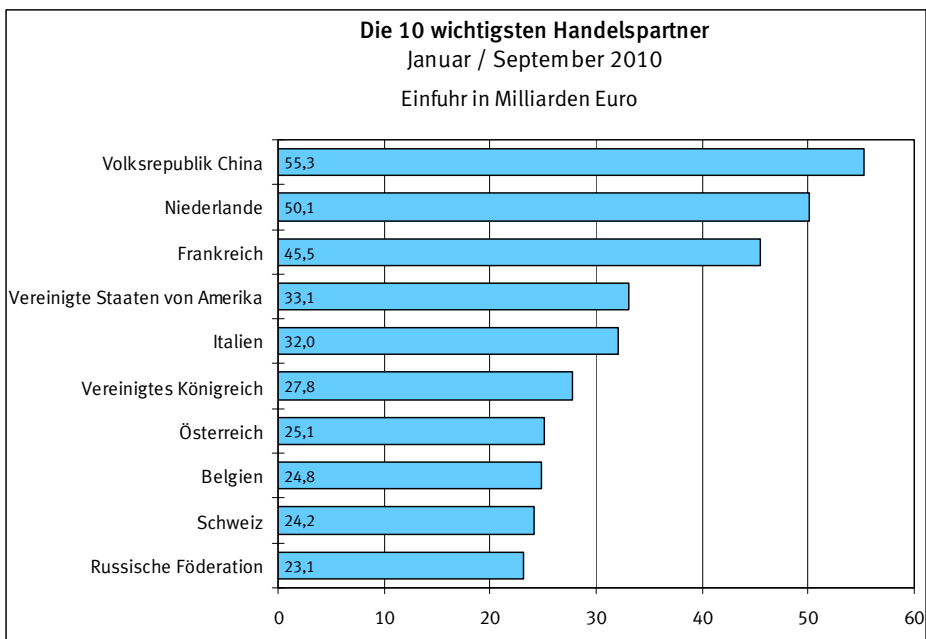
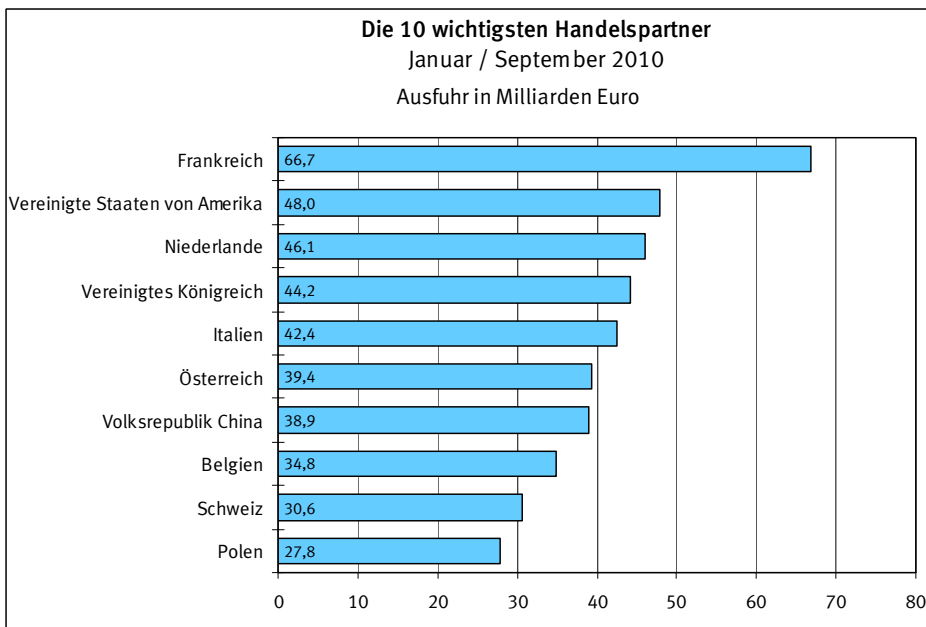
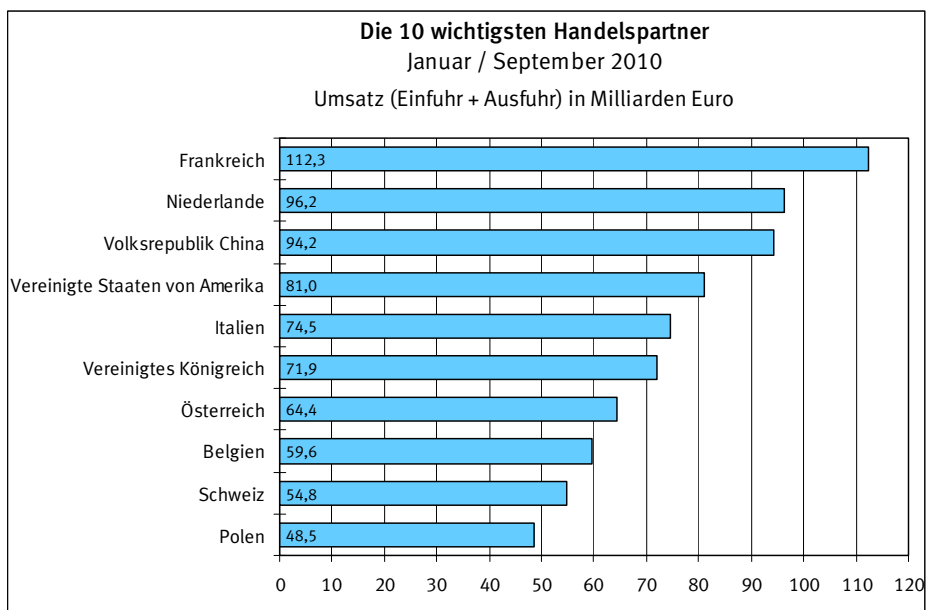

## 2.3 Rangfolge der Handelspartner im Außenhandel der Bundesrepublik Deutschland

Januar / September 2010

Rang	Ausfuhr		Einfuhr		Umsatz	
	Land	1 000 Euro	Land	1 000 Euro	Land	1 000 Euro
1	Frankreich	66 736 096	Volksrepublik China	55 280 100	Frankreich	112 284 738
2	Vereinigte Staaten von Amerika	47 957 380	Niederlande	50 120 840	Niederlande	96 171 942
3	Niederlande	46 051 102	Frankreich	45 548 642	Volksrepublik China	94 223 213
4	Vereinigtes Königreich	44 155 327	Vereinigte Staaten von Amerika	33 053 531	Vereinigte Staaten von Amerika	81 010 911
5	Italien	42 414 994	Italien	32 045 862	Italien	74 460 856
6	Österreich	39 369 410	Vereinigtes Königreich	27 790 812	Vereinigtes Königreich	71 946 139
7	Volksrepublik China	38 943 113	Österreich	25 059 746	Österreich	64 429 156
8	Belgien	34 839 829	Belgien	24 796 698	Belgien	59 636 527
9	Schweiz	30 587 648	Schweiz	24 191 963	Schweiz	54 779 611
10	Polen	27 831 838	Russische Föderation	23 130 856	Polen	48 505 990
11	Spanien	25 626 416	Tschechische Republik	21 504 219	Spanien	42 137 743
12	Tschechische Republik	19 430 241	Polen	20 674 152	Russische Föderation	41 967 865
13	Russische Föderation	18 837 009	Spanien	16 511 327	Tschechische Republik	40 934 460
14	Schweden	14 290 460	Japan	16 270 725	Japan	25 945 400
15	Türkei	11 459 403	Norwegen	12 567 574	Schweden	23 899 436
16	Ungarn	10 585 997	Ungarn	12 123 896	Ungarn	22 709 893
17	Dänemark	10 112 664	Irland	10 184 821	Türkei	18 615 234
18	Japan	9 674 675	Schweden	9 608 976	Dänemark	18 150 752
19	Brasilien	7 823 485	Republik Korea	8 613 751	Norwegen	17 909 940
20	Republik Korea	7 471 868	Dänemark	8 038 088	Republik Korea	16 085 619
21	Indien	6 675 029	Türkei	7 155 831	Brasilien	14 600 300
22	Slowakei	6 384 266	Brasilien	6 776 815	Irland	13 271 421
23	Südafrika	5 888 477	Slowakei	6 716 948	Slowakei	13 101 214
24	Australien	5 836 815	Rumänien	4 772 095	Indien	11 161 319
25	Finnland	5 774 644	Taiwan	4 557 629	Rumänien	10 202 658
26	Portugal	5 654 343	Indien	4 486 290	Finnland	10 165 145
27	Vereinigte Arabische Emirate	5 436 716	Finnland	4 390 501	Südafrika	9 831 484
28	Rumänien	5 430 563	Malaysia	4 046 017	Taiwan	8 991 534
29	Norwegen	5 342 366	Südafrika	3 943 007	Portugal	8 747 565
30	Mexiko	5 288 450	Singapur	3 462 941	Mexiko	8 026 083
31	Kanada	4 816 596	Portugal	3 093 222	Kanada	7 868 809
32	Taiwan	4 433 905	Kanada	3 052 213	Singapur	7 824 962
33	Singapur	4 362 021	Kasachstan	2 855 335	Australien	7 424 957
34	Luxemburg	4 265 449	Slowenien	2 757 587	Malaysia	7 214 427
35	Saudi-Arabien	4 227 818	Mexiko	2 737 633	Luxemburg	6 459 754
36	Griechenland	4 203 846	Thailand	2 681 183	Vereinigte Arabische Emirate	5 817 140
37	Hongkong	4 141 763	Indonesien	2 654 492	Griechenland	5 658 976
38	Ukraine	3 203 961	Libysch-Arabische Dschamahirija	2 323 780	Slowenien	5 470 166
39	Malaysia	3 168 410	Luxemburg	2 194 305	Hongkong	5 268 460
40	Irland	3 086 600	Vietnam	2 189 888	Thailand	4 723 275
41	Islamische Republik Iran	2 907 695	Philippinen	1 732 376	Saudi-Arabien	4 676 094
42	Slowenien	2 712 579	Bangladesch	1 729 939	Ukraine	4 342 672
43	Ägypten	2 300 490	Australien	1 588 142	Indonesien	4 100 080
44	Israel	2 128 190	Griechenland	1 455 130	Kasachstan	3 853 509
45	Thailand	2 042 092	Nigeria	1 416 837	Islamische Republik Iran	3 537 284
46	Argentinien	1 804 610	Bulgarien	1 279 883	Israel	3 361 522
47	Bulgarien	1 623 462	Argentinien	1 260 437	Vietnam	3 315 721
48	Kroatien	1 528 416	Israel	1 233 332	Argentinien	3 065 047
49	Indonesien	1 445 588	Chile	1 215 106	Ägypten	3 015 154
50	Belarus	1 432 694	Ukraine	1 138 711	Libysch-Arabische Dschamahirija	3 009 682
51	Litauen	1 305 010	Hongkong	1 126 697	Bulgarien	2 903 345
52	Tunesien	1 210 770	Litauen	1 092 338	Philippinen	2 455 765
53	Katar	1 189 468	Tunesien	1 048 778	Chile	2 402 631
54	Chile	1 187 525	Aserbaidsschan	898 909	Litauen	2 397 348
55	Vietnam	1 125 833	Peru	887 812	Tunesien	2 259 548
56	Algerien	1 090 299	Arabische Republik Syrien	767 469	Nigeria	2 241 008
57	Marokko	1 012 999	Ägypten	714 664	Kroatien	2 057 323
58	Kasachstan	998 174	Cote D'Ivoire	669 798	Bangladesch	2 027 575
59	Serbien	944 231	Kolumbien	645 412	Belarus	1 785 367
60	Kuwait	910 810	Pakistan	640 321	Algerien	1 603 637
61	Kolumbien	871 540	Islamische Republik Iran	629 589	Kolumbien	1 516 952
62	Estland	861 298	Venezuela	538 303	Serbien	1 468 929
63	Nigeria	824 171	Island	535 480	Marokko	1 464 068
64	Philippinen	723 389	Kroatien	528 907	Aserbaidsschan	1 424 511
65	Bermuda	719 094	Serbien	524 698	Peru	1 339 921
66	Lettland	712 969	Algerien	513 338	Katar	1 283 361
67	Irak	691 883	Marokko	451 069	Arabische Republik Syrien	1 243 848
68	Libysch-Arabische Dschamahirija	685 902	Saudi-Arabien	448 276	Pakistan	1 225 694
69	Libanon	612 179	Lettland	437 278	Estland	1 175 743
70	Pakistan	585 373	Neuseeland	426 776	Lettland	1 150 247
71	Jordanien	539 842	Mazedonien	398 459	Venezuela	1 044 213
72	Neuseeland	533 301	Vereinigte Arabische Emirate	380 424	Kuwait	965 726
73	Aserbaidsschan	525 602	Belarus	352 673	Neuseeland	960 077
74	Zypern	524 315	Uruguay	340 242	Irak	828 975
75	Venezuela	505 910	Estland	314 445	Bermuda	772 239
76	Arabische Republik Syrien	476 379	Ecuador	302 801	Bosnien und Herzegowina	766 630
77	Bosnien und Herzegowina	476 268	Sri Lanka	298 872	Cote D'Ivoire	759 656

## 2.3 Rangfolge der Handelspartner im Außenhandel der Bundesrepublik Deutschland

Januar / September 2010

Rang	Ausfuhr		Einfuhr		Umsatz	
	Land	1 000 Euro	Land	1 000 Euro	Land	1 000 Euro
78	Peru	452 109	Liechtenstein	297 018	Island	736 561
79	Oman	404 189	Bosnien und Herzegowina	290 362	Zypern	735 179
80	Kaimaninseln	401 031	Costa Rica	284 750	Mazedonien	722 943
81	Liechtenstein	380 779	Kambodscha	259 131	Liechtenstein	677 797
82	Mazedonien	324 484	Malta	242 761	Libanon	634 910
83	Usbekistan	309 034	Zypern	210 864	Ecuador	568 169
84	Bangladesch	297 636	Honduras	191 071	Jordanien	556 366
85	Malta	285 675	Papua-Neuguinea	173 874	Malta	528 436
86	Marshallinseln	276 276	Irak	137 092	Uruguay	506 865
87	Ecuador	265 368	Angola	136 017	Sri Lanka	440 673
88	Panama	255 207	Äthiopien	119 800	Oman	417 409
89	Bahrain	240 236	Mosambik	113 268	Kaimaninseln	401 056
90	Turkmenistan	214 059	Paraguay	109 362	Costa Rica	396 745
91	Kenia	202 665	Ghana	107 902	Usbekistan	341 995
92	Island	201 081	Namibia	100 642	Angola	308 630
93	Afghanistan	189 781	Katar	93 893	Panama	300 569
94	Republik Moldau	184 697	Armenien	90 498	Marshallinseln	295 936
95	Sudan	175 660	Togo	90 347	Bahrain	280 159
96	Angola	172 613	Gabun	90 192	Turkmenistan	277 974
97	Georgien	169 192	Dominikanische Republik	86 663	Kenia	274 722
98	Uruguay	166 623	El Salvador	81 402	Kambodscha	273 219
99	Ghana	155 373	Malawi	76 643	Ghana	263 275
100	Guatemala	144 612	Guatemala	72 738	Honduras	250 234
101	Sri Lanka	141 801	Kenia	72 057	Republik Moldau	247 760
102	Kosovo	139 017	Mauretanien	66 947	Äthiopien	222 577
103	Jemen	136 877	Uganda	65 246	Guatemala	217 350
104	Kuba	118 443	Turkmenistan	63 915	Afghanistan	208 119
105	Brunei Darussalam	116 346	Bolivien	63 543	Georgien	206 338
106	Albanien	115 306	Republik Moldau	63 063	Dominikanische Republik	195 430
107	Costa Rica	111 995	Vereinigte Republik Tansania	60 147	Papua-Neuguinea	189 943
108	Trinidad und Tobago	111 124	Kamerun	55 486	Sudan	189 212
109	Dominikanische Republik	108 767	Kuwait	54 916	Paraguay	186 282
110	Liberia	103 401	Bermuda	53 145	Armenien	170 153
111	Äthiopien	102 777	Trinidad und Tobago	51 880	Mosambik	168 607
112	Kamerun	91 022	Guinea	50 877	Trinidad und Tobago	163 004
113	Cote D'Ivoire	89 858	Madagaskar	50 768	Namibia	162 910
114	Vereinigte Republik Tansania	85 110	Myanmar	47 812	Kosovo	160 329
115	Uganda	82 892	Panama	45 362	Kuba	153 018
116	Armenien	79 655	Bahrain	39 923	Uganda	148 138
117	Paraguay	76 920	Bahamas	39 710	Kamerun	146 508
118	Mongolei	69 859	Suriname	38 789	Vereinigte Republik Tansania	145 257
119	Mauritius	63 162	Georgien	37 146	Albanien	142 314
120	Namibia	62 268	Demokratische Volksrepublik Laos	35 131	Gabun	139 259
121	Demokratische Republik Kongo	61 837	Kuba	34 575	Jemen	138 701
122	Honduras	59 163	Usbekistan	32 961	El Salvador	131 733
123	Mosambik	55 339	Mauritius	30 114	Liberia	128 984
124	Bolivien	54 343	Simbabwe	28 361	Togo	123 414
125	Senegal	51 612	Albanien	27 008	Bolivien	117 886
126	Benin	51 019	Jamaika	25 959	Brunei Darussalam	116 989
127	El Salvador	50 331	Liberia	25 583	Mauretanien	100 591
128	Republik Kongo	49 632	Nepal	22 795	Mauritius	93 276
129	Mali	49 394	Libanon	22 731	Malawi	89 958
130	Gabun	49 067	Kosovo	21 312	Demokratische Republik Kongo	76 503
131	Neukaledonien	48 850	Marshallinseln	19 660	Mongolei	76 243
132	Montenegro	46 104	Nicaragua	18 641	Madagaskar	75 170
133	Mauretanien	33 644	Afghanistan	18 338	Guinea	69 842
134	Antigua und Barbuda	33 099	Demokratische Volksrepublik Korea	17 555	Myanmar	62 598
135	Togo	33 067	Jordanien	16 524	Republik Kongo	61 576
136	Gibraltar	32 886	Antigua und Barbuda	15 686	Suriname	57 843
137	Tadschikistan	32 615	Sambia	15 570	Senegal	56 798
138	Andorra	28 883	Färöer	15 291	Simbabwe	55 708
139	Kirgisistan	28 606	Demokratische Republik Kongo	14 666	Benin	53 256
140	Simbabwe	27 347	Botsuana	14 086	Mali	53 167
141	Botsuana	25 377	Sudan	13 552	Bahamas	49 625
142	Besetzte palästinensische Gebiete	24 850	Oman	13 220	Neukaledonien	49 334
143	San Marino	24 834	Burundi	12 683	Montenegro	49 320
144	Madagaskar	24 402	Macau	12 674	Antigua und Barbuda	48 785
145	Sambia	23 032	Republik Kongo	11 944	Demokratische Volksrepublik Laos	47 373
146	Haiti	22 436	Grönland	11 462	Jamaika	44 629
147	Macau	22 025	Swasiland	11 140	Nepal	40 694
148	Französisch-Polynesien	21 345	Sierra Leone	10 755	Botsuana	39 463
149	Burkina Faso	19 757	San Marino	9 232	Gibraltar	38 676
150	Niederländische Antillen	19 622	Ruanda	8 424	Sambia	38 602
151	Suriname	19 054	Guyana	8 001	Macau	34 699
152	Guinea	18 965	Haiti	7 482	Tadschikistan	34 288
153	Jamaika	18 670	Mongolei	6 384	San Marino	34 066
154	Eritrea	17 932	Seychellen	6 370	Nicaragua	32 760

## 2.3 Rangfolge der Handelspartner im Außenhandel der Bundesrepublik Deutschland

Januar / September 2010

Rang	Ausfuhr		Einfuhr		Umsatz	
	Land	1 000 Euro	Land	1 000 Euro	Land	1 000 Euro
155	Nepal	17 899	Gibraltar	5 790	Kirgisistan	31 956
156	Ruanda	17 063	Burkina Faso	5 593	Haiti	29 918
157	Papua-Neuguinea	16 069	Senegal	5 186	Andorra	29 389
158	Niger	15 075	Barbados	5 104	Demokratische Volksrepublik Korea	27 946
159	Äquatorialguinea	14 986	Anguilla	4 254	Ruanda	25 487
160	Britische Jungferninseln	14 914	Französisch-Polynesien	3 813	Burkina Faso	25 350
161	Myanmar	14 786	Mali	3 773	Französisch-Polynesien	25 158
162	Tschad	14 514	Äquatorialguinea	3 488	Besetzte palästinensische Gebiete	25 058
163	Nicaragua	14 119	Kirgisistan	3 350	Färöer	23 511
164	Kambodscha	14 088	Montenegro	3 216	Niederländische Antillen	20 641
165	Malawi	13 315	Osttimor	2 713	Äquatorialguinea	18 474
166	Demokratische Volksrepublik Laos	12 242	Britische Jungferninseln	2 686	Sierra Leone	18 465
167	Barbados	12 019	Salomonen	2 238	Eritrea	18 137
168	Demokratische Volksrepublik Korea	10 391	Benin	2 237	Britische Jungferninseln	17 600
169	Malediven	9 981	Vanuatu	1 836	Barbados	17 123
170	Bahamas	9 915	Jemen	1 824	Burundi	17 101
171	Kap Verde	9 622	Tschad	1 768	Tschad	16 282
172	Färöer	8 220	Falklandinseln	1 710	Swasiland	15 869
173	Sierra Leone	7 710	Vatikanstadt	1 697	Niger	15 185
174	Gambia	6 914	Malediven	1 694	Grönland	14 090
175	Belize	6 802	Tadschikistan	1 673	Seychellen	12 646
176	Melilla	6 647	Amerikanische Jungferninseln	1 625	Malediven	11 675
177	Seychellen	6 276	Zentralafrikanische Republik	1 494	Guyana	11 354
178	Dschibuti	5 930	Fidschi	1 443	Kap Verde	9 724
179	Guam	5 674	St. Kitts und Nevis	1 425	Belize	7 090
180	Ceuta	5 614	Komoren	1 137	Gambia	7 006
181	Tokelauinseln	5 328	Niederländische Antillen	1 019	Melilla	6 723
182	Swasiland	4 729	Ceuta	998	Ceuta	6 612
183	Mayotte	4 556	Norfolkinsel	934	Dschibuti	6 322
184	St. Kitts und Nevis	4 447	Grenada	678	St. Kitts und Nevis	5 872
185	Burundi	4 418	Brunei Darussalam	643	Tokelauinseln	5 699
186	Guyana	3 353	Cookinseln	636	Guam	5 685
187	Zentralafrikanische Republik	3 110	Somalia	531	Anguilla	5 338
188	Grönland	2 628	Andorra	506	Zentralafrikanische Republik	4 604
189	Somalia	2 510	Neukaledonien	484	Mayotte	4 561
190	Aruba	2 352	Dschibuti	392	Fidschi	3 298
191	St. Lucia	2 107	Tokelauinseln	371	Somalia	3 041
192	Fidschi	1 855	Lesotho	316	Amerikanische Jungferninseln	3 007
193	Amerikanische Jungferninseln	1 382	Belize	288	Osttimor	2 850
194	Bhutan	1 282	Guinea-Bissau	214	Aruba	2 500
195	Guinea-Bissau	1 278	Amerikanisch-Samoa	210	Salomonen	2 342
196	Grenada	1 163	Besetzte palästinensische Gebiete	208	Vanuatu	2 207
197	Anguilla	1 084	Eritrea	205	St. Lucia	2 204
198	St. Vincent und die Grenadinen	1 026	St. Helena	151	Vatikanstadt	2 115
199	Komoren	914	Aruba	148	Komoren	2 051
200	Lesotho	859	Niger	110	Grenada	1 841
201	Dominica	666	Kap Verde	102	Falklandinseln	1 804
202	Turks- und Caicosinseln	645	St. Lucia	97	Guinea-Bissau	1 492
203	Vatikanstadt	418	Gambia	92	Bhutan	1 297
204	Amerikanisch-Samoa	400	Sao Tome und Principe	88	Lesotho	1 175
205	Vanuatu	371	Montserrat	84	St. Vincent und die Grenadinen	1 046
206	Sao Tome und Principe	356	Melilla	76	Norfolkinsel	1 005
207	Samoa	273	Föderierte Staaten von Mikronesien	35	Dominica	692
208	Amerikan. Überseeinseln, kl.	272	Amerikan. Überseeinseln, kl.	26	Turks- und Caicosinseln	652
209	Tonga	178	Dominica	26	Cookinseln	638
210	Osttimor	137	Kaimaninseln	25	Amerikanisch-Samoa	610
211	St. Helena	127	Britisches Territorium im Ind. Ozean	21	Sao Tome und Principe	444
212	Salomonen	104	St. Vincent und die Grenadinen	20	Amerikan. Überseeinseln, kl.	298
213	St. Pierre und Miquelon	97	Bhutan	15	Samoa	288
214	Britisches Territorium im Ind. Ozean	96	Samoa	15	St. Helena	278
215	Falklandinseln	94	Weihnachtsinsel	14	Tonga	178
216	Wallis und Futuna	90	Palau	13	Britisches Territorium im Ind. Ozean	117
217	Palau	74	Guam	11	St. Pierre und Miquelon	97
218	Norfolkinsel	71	Turks- und Caicosinseln	7	Montserrat	90
219	Nördliche Marianen	29	Mayotte	5	Wallis und Futuna	90
220	Kiribati	7	Kiribati	3	Palau	87
221	Montserrat	6	Tuvalu	3	Föderierte Staaten von Mikronesien	38
222	Föderierte Staaten von Mikronesien	3	Pitcairn	1	Nördliche Marianen	29
223	Pitcairn	3	Heard und McDonaldinseln	-	Weihnachtsinsel	14
224	Cookinseln	2	Kokosinseln	-	Kiribati	10
225	Nauru	2	Nauru	-	Pitcairn	4
226	Kokosinseln	1	Niue	-	Tuvalu	3
227	Heard und McDonaldinseln	-	Nördliche Marianen	-	Nauru	2
228	Niue	-	St. Pierre und Miquelon	-	Kokosinseln	1
229	Tuvalu	-	Tonga	-	Heard und McDonaldinseln	-
230	Weihnachtsinsel	-	Wallis und Futuna	-	Niue	-

## 2.3 Rangfolge der Handelspartner im Außenhandel der Bundesrepublik Deutschland

Januar / September 2010

Rang	Ausfuhr		Einfuhr		Umsatz	
	Land	1 000 Euro	Land	1 000 Euro	Land	1 000 Euro
	<b>Zusammen</b>	<b>702 991 150</b>	<b>Zusammen</b>	<b>589 103 492</b>	<b>Zusammen</b>	<b>1 292 094 642</b>
	darunter:		darunter:		darunter:	
	Antarktis	8 858	Antarktis	1 553	Antarktis	10 411
	Bouvetinsel	-	Bouvetinsel	-	Bouvetinsel	-
	Südgeorgien u.Südl-Sandwich-In.	301	Südgeorgien u.Südl-Sandwich-In.	-	Südgeorgien u.Südl-Sandwich-In.	301
	Französische Südgebiete	3 714	Französische Südgebiete	350	Französische Südgebiete	4 064
	Schiffs- und Luftfahrzeugbedarf	184 228	Schiffs- und Luftfahrzeugbedarf	3	Schiffs- und Luftfahrzeugbedarf	184 231
	Nicht ermittelte Länder und Gebiete	-	Nicht ermittelte Länder und Gebiete	22 693	Nicht ermittelte Länder und Gebiete	22 693
	<b>Zusammen</b>	<b>197 101</b>	<b>Zusammen</b>	<b>24 599</b>	<b>Zusammen</b>	<b>221 700</b>
	<b>Insgesamt</b>	<b>703 188 273</b>	<b>Insgesamt</b>	<b>589 128 129</b>	<b>Insgesamt</b>	<b>1 292 316 402</b>

### 3 Werte nach Kapiteln des Warenverzeichnisses für die Außenhandelsstatistik<sup>1)</sup>

#### 3.1 Ausfuhr

Nr. der Klassifikation	Warenbenennung	2010		2009	Zu- (+) bzw. Abnahme (-) gegenüber September 2009			Zu- (+) bzw. Abnahme (-) gegenüber Januar/September 2009		
		September	Januar/September		September 2009			Januar/September 2009		
		1 000 EUR			1 000 EUR	%		1 000 EUR	%	
01	Lebende Tiere .....	105 018	804 332	740 791	+	25 053	+ 31,3	+	63 541	+ 8,6
02	Fleisch und genießbare Schlachtnieberzeugnisse .....	547 795	4 575 398	4 458 937	+	54 277	+ 11,0	+	116 461	+ 2,6
03	Fische und Krebstiere, Weichtiere und andere wirbellose Wassertieren ...	96 388	776 926	674 477	+	12 326	+ 14,7	+	102 449	+ 15,2
04	Milch und Milcherzeugnisse; Vögeleier; Honig .....	634 824	5 203 555	4 363 208	+	165 596	+ 35,3	+	840 347	+ 19,3
05	Andere Waren tierischen Ursprungs .....	50 750	448 938	408 705	+	3 239	+ 6,8	+	40 233	+ 9,8
06	Lebende Pflanzen und Waren des Blumenhandels .....	62 886	506 215	484 512	+	4 944	+ 8,5	+	21 703	+ 4,5
07	Gemüse, Pflanzen, Wurzeln, Knollen, zu Ernährungszwecken .....	79 266	675 415	638 547	+	16 486	+ 26,3	+	36 868	+ 5,8
08	Genießbare Früchte und Nüsse; Schalen von Zitrusfrüchten .....	100 392	910 626	853 136	+	13 639	+ 15,7	+	57 490	+ 6,7
09	Kaffee; Tee; Mate, Gewürze .....	171 352	1 293 951	1 125 808	+	45 393	+ 36,0	+	168 143	+ 14,9
10	Getreide .....	240 881	1 439 876	1 716 001	+	59 249	+ 32,6	-	276 125	- 16,1
11	Müllereierzeugnisse; Malz; Stärke; Imulin; Kleber von Weizen .....	80 772	667 695	654 881	+	10 777	+ 15,4	+	12 814	+ 2,0
12	Ölsamen und ölhaltige Früchte; Samen; Stroh und Futter .....	51 792	714 161	671 552	-	10 270	- 16,5	+	42 609	+ 6,3
13	Schellack; Gummien, Harze und andere Pflanzensäfte .....	34 908	351 114	335 585	+	4 542	+ 15,0	+	15 529	+ 4,6
14	Flechtstoffe und andere Waren pflanzlichen Ursprungs .....	874	7 456	7 944	-	127	- 12,7	-	488	- 6,1
15	Tierische und pflanzliche Fette und Öle .....	172 186	1 282 974	1 189 808	+	48 476	+ 39,2	+	93 166	+ 7,8
16	Zubereitungen von Fleisch, Fischen oder von Krebstieren .....	179 498	1 658 086	1 675 246	-	6 876	- 3,7	-	17 160	- 1,0
17	Zucker und Zuckerwaren .....	118 139	1 125 147	1 022 021	-	7 512	- 6,0	+	103 126	+ 10,1
18	Kakao und Zubereitungen aus Kakao .....	339 269	2 203 792	1 823 397	+	24 349	+ 7,7	+	380 395	+ 20,9
19	Zubereitungen aus Getreide, Mehl, Stärke; Milch; Backwaren .....	380 901	3 062 148	2 911 887	+	22 327	+ 6,2	+	150 261	+ 5,2
20	Zubereitungen von Gemüse, Früchten und and. Pflanzenteilen .....	153 672	1 429 036	1 520 308	-	4 945	- 3,1	-	91 272	- 6,0
21	Verschiedene Lebensmittelzubereitungen .....	308 626	2 821 621	2 721 182	+	21 795	+ 7,6	+	100 439	+ 3,7
22	Getränke, alkoholhaltige Flüssigkeiten und Essig .....	380 970	3 341 111	2 951 420	+	71 844	+ 23,2	+	389 691	+ 13,2
23	Rückstände und Abfälle der Lebensmittelindustrie .....	239 490	1 940 436	1 841 300	+	23 284	+ 10,8	+	99 136	+ 5,4
24	Tabak und verarbeitete Tabakersatzstoffe .....	288 227	2 619 243	2 456 559	-	4 607	- 1,6	+	162 684	+ 6,6
25	Salz; Schwefel; Steine und Erden; Gips, Kalk und Zement .....	189 919	1 495 720	1 439 039	+	5 518	+ 3,0	+	56 681	+ 3,9
26	Erze sowie Schlacken und Aschen .....	28 435	232 323	135 572	+	6 761	+ 31,2	+	96 751	+ 71,4
27	Mineralische Brennstoffe; Mineralöle; bituminöse Stoffe .....	1 615 618	14 453 589	13 825 682	+	36 267	+ 2,3	+	627 907	+ 4,5
28	Anorganische chemische Erzeugnisse .....	636 533	5 661 529	4 687 821	+	107 897	+ 20,4	+	973 708	+ 20,8
29	Organische chemische Erzeugnisse .....	1 813 382	16 359 190	14 048 510	+	346 951	+ 23,7	+	2 310 680	+ 16,4
30	Pharmazeutische Erzeugnisse .....	4 270 918	36 642 176	33 526 539	+	538 936	+ 14,4	+	3 115 637	+ 9,3
31	Düngemittel .....	185 093	1 517 092	1 392 890	-	26 563	- 12,6	+	124 202	+ 8,9
32	Gerb- und Farbstoffzusätze; Farbstoffe, Anstrichfarben, Lacke .....	792 128	6 521 894	5 351 064	+	136 522	+ 20,8	+	1 170 830	+ 21,9
33	Ätherische Öle; zubereitete Körperpflege- oder Schönheitsmittel .....	670 240	5 420 846	4 622 973	+	133 104	+ 24,8	+	797 873	+ 17,3
34	Seifen; Waschmittel, Schuhcreme, Kerzen, Modelliermassen .....	479 094	3 952 665	3 415 466	+	62 899	+ 15,1	+	537 199	+ 15,7
35	Eiweißstoffe, modifizierte Stärke; Klebstoffe, Enzyme .....	202 785	1 711 190	1 456 800	+	36 431	+ 21,9	+	254 390	+ 17,5
36	Pulver und Sprengstoffe; Zündhölzer .....	16 335	147 763	133 673	+	95	+ 0,6	+	14 090	+ 10,5
37	Erzeugnisse zu fotografischen und kinematografischen Zwecken .....	100 282	828 271	815 048	+	3 490	+ 3,6	+	13 223	+ 1,6
38	Verschiedenen Erzeugnisse der chemischen Industrie .....	1 313 998	11 793 152	9 677 027	+	267 927	+ 25,6	+	2 116 125	+ 21,9
39	Kunststoffe und Waren daraus .....	4 144 819	34 443 493	27 567 064	+	741 405	+ 21,8	+	6 876 429	+ 24,9
40	Kautschuk und Waren daraus .....	1 068 451	8 388 680	6 425 786	+	240 192	+ 29,0	+	1 962 894	+ 30,5
41	Häute, Felle und Leder .....	78 442	639 663	469 832	+	24 024	+ 44,1	+	169 831	+ 36,1
42	Lederwaren; Reiseartikel; Handtaschen .....	131 736	1 013 719	961 895	+	17 708	+ 15,5	+	51 824	+ 5,4
43	Pelzfelle und künstliches Pelzwerk; Waren daraus .....	17 474	109 339	95 813	+	4 511	+ 34,8	+	13 526	+ 14,1
44	Holz und Holzwaren; Holzkohle .....	628 095	5 014 950	4 583 514	+	105 379	+ 20,2	+	431 436	+ 9,4
45	Kork und Korkwaren .....	2 607	25 075	27 457	-	294	- 10,1	-	2 382	- 8,7
46	Flechtwaren und Korbmacherwaren .....	3 317	33 279	36 341	-	1 216	- 26,8	-	3 062	- 8,4
47	Halbstoffe aus Holz .....	90 088	770 907	627 432	+	18 212	+ 25,3	+	143 475	+ 22,9
48	Papier und Papp; Waren aus Papier oder Papp .....	1 634 333	13 595 443	11 806 643	+	224 699	+ 15,9	+	1 788 800	+ 15,2
49	Bücher, Zeitungen, Erzeugnisse des graphischen Gewerbes .....	459 205	3 331 957	3 427 128	+	62 229	+ 15,7	-	95 171	- 2,8
50	Seide .....	5 075	47 649	47 161	+	365	+ 7,7	+	488	+ 1,0
51	Wolle, Tierhaare .....	54 998	482 944	421 385	+	12 793	+ 30,3	+	61 559	+ 14,6
52	Baumwolle .....	92 184	730 489	658 328	+	17 775	+ 23,9	+	72 161	+ 11,0
53	Andere pflanzliche Spinnstoffe .....	3 313	31 402	35 161	+	202	+ 6,5	-	3 759	- 10,7
54	Synthetische oder künstliche Filamente .....	167 051	1 446 843	1 282 940	+	10 354	+ 6,6	+	163 903	+ 12,8
55	Synthetische oder künstliche Spinnfasern .....	169 493	1 421 227	1 117 430	+	48 297	+ 39,9	+	303 797	+ 27,2
56	Watte, Filze und Vliesstoffe; Seile und Taae .....	179 907	1 468 362	1 237 265	+	30 607	+ 20,5	+	231 097	+ 18,7
57	Teppiche und andere Fußbodenbeläge, aus Spinnstoffen .....	48 171	384 617	359 974	+	9 171	+ 23,5	+	24 643	+ 6,9
58	Spezialgewebe; getuftete Spinnstoffverz.; Stickereien .....	43 330	382 076	344 853	+	5 955	+ 15,9	+	37 223	+ 10,8
59	Getränke, bestrichene, überzogene Gewebe .....	163 565	1 355 420	1 095 758	+	25 289	+ 18,3	+	259 662	+ 23,7
60	Gewirke und Gestricke .....	67 343	607 950	557 251	+	5 271	+ 8,5	+	50 699	+ 9,1
61	Kleidung aus Gewirken und Gestricken .....	653 403	4 391 762	3 998 665	+	122 817	+ 23,1	+	393 097	+ 9,8
62	Kleidung ausgenommen aus Gewirken und Gestricken .....	755 964	5 306 236	5 297 246	+	84 150	+ 12,5	+	8 990	+ 0,2
63	Andere konfektionierte Spinnstoffwaren; Altwaren .....	170 169	1 326 945	1 227 895	+	25 220	+ 17,4	+	99 050	+ 8,1
64	Schuhe .....	313 031	2 324 840	2 206 324	+	78 387	+ 33,4	+	118 516	+ 5,4
65	Kopfbedeckungen .....	30 745	180 522	167 456	+	5 486	+ 21,7	+	13 066	+ 7,8
66	Regenschirme, Sonnenschirme, Stöcke, Peitschen .....	6 637	102 043	137 951	-	8 518	- 56,2	-	35 908	- 26,0
67	Federn und Daunen; künstliche Blumen, Menschenhaare .....	7 796	56 270	53 651	+	865	+ 12,5	+	2 619	+ 4,9
68	Waren aus Stein, Gips, Zement, Asbest, Glimmer .....	304 971	2 465 476	2 109 981	+	46 158	+ 17,8	+	355 495	+ 16,8
69	Keramische Waren .....	252 896	2 064 979	1 890 452	+	32 640	+ 14,8	+	174 527	+ 9,2
70	Glas und Glaswaren .....	445 296	3 701 455	3 351 759	+	49 002	+ 12,4	+	349 696	+ 10,4
71	Perlen, Edelsteine, Edelmetalle, Schmuck, Münzen .....	1 045 160	8 238 937	4 846 252	+	495 578	+ 90,2	+	3 392 685	+ 70,0
72	Eisen und Stahl .....	2 000 077	16 472 842	12 171 759	+	561 509	+ 39,0	+	4 301 083	+ 35,3
73	Waren aus Eisen und Stahl .....	2 020 321	16 594 836	15 333 396	+	364 613	+ 22,0	+	1 261 440	+ 8,2
74	Kupfer und Waren daraus .....	923 621	7 800 011	4 849 727	+	251 920	+ 37,5	+	2 950 284	+ 60,8
75	Nickel und Waren daraus .....	72 970	584 397	479 937	+	25 503	+ 53,7	+	104 460	+ 21,8
76	Aluminium und Waren daraus .....	1 038 975	8 637 982	6 794 739	+	246 171	+ 31,1	+	1 843 243	+ 27,1
78	Blei und Waren daraus .....	41 441	341 546	233 139	-	5 052	- 10,9	+	108 407	+ 46,5
79	Zink und Waren daraus .....	58 414	454 764	330 899	+	11 867	+ 25,5	+	123 865	+ 37,4
80	Zinn und Waren daraus .....	9 117	73 670	52 436	+	3 210	+ 54,3	+	21 234	+ 40,5
81	Andere unedle Metalle; Cermets; Waren daraus .....	85 810	697 104	477 920	+	25 757	+ 42,9	+	219 184	+ 45,9
82	Werkzeuge, Schneidwaren und Essbestecke .....	520 190	4 330 410	3 649 735	+	99 105	+ 23,5	+	680 675	+ 18,6
83	Verschiedene Waren aus unedlen Metallen .....	570 134	4 519 269	3 848 674	+	97 739	+ 20,7	+	670 595	+ 17,4

### 3 Werte nach Kapiteln des Warenverzeichnisses für die Außenhandelsstatistik<sup>1)</sup>

#### 3.1 Ausfuhr

Nr. der Klassifikation	Warenbenennung	2010		2009	Zu- (+) bzw. Abnahme (-)			Zu- (+) bzw. Abnahme (-)		
		September	Januar/September		gegenüber September 2009			gegenüber Januar/September 2009		
		1 000 EUR			1 000 EUR	%		1 000 EUR	%	
84	Maschinen, Apparate und mechanische Geräte .....	15 192 632	122 248 380	108 843 304	+	2 949 906	+ 24,1	+	13 405 076	+ 12,3
85	Elektrische Maschinen, Bild- und Tonwiedergabegeräte .....	9 310 916	72 476 013	57 589 401	+	2 224 761	+ 31,4	+	14 886 612	+ 25,8
86	Schienenfahrzeuge, Gleismaterial .....	257 082	3 014 332	2 578 813	+	20 817	+ 8,8	+	435 519	+ 16,9
87	Zugmaschinen, Kraftwagen, Krafträder, Fahrräder .....	14 778 894	112 125 062	81 990 191	+	3 794 249	+ 34,5	+	30 134 871	+ 36,8
88	Luftfahrzeuge und Raumfahrzeuge .....	1 844 984	17 423 817	17 053 610	+	300 608	+ 19,5	+	370 207	+ 2,2
89	Wasserfahrzeuge und schwimmende Vorrichtungen .....	614 486	3 680 029	1 930 115	+	597 003	+ 3414,8	+	1 749 914	+ 90,7
90	Optische, photographische Instrumente; medizinische Instrumente .....	3 898 958	31 069 058	25 377 272	+	796 384	+ 25,7	+	5 691 786	+ 22,4
91	Uhrmacherwaren .....	123 299	866 516	682 041	+	27 829	+ 29,1	+	184 475	+ 27,0
92	Musikinstrumente .....	47 172	343 248	296 102	+	8 721	+ 22,7	+	47 146	+ 15,9
93	Waffen und Munition .....	35 254	309 134	291 691	-	1 606	- 4,4	+	17 443	+ 6,0
94	Möbel; Beleuchtungskörper .....	1 095 146	8 715 714	8 080 465	+	110 714	+ 11,2	+	635 249	+ 7,9
95	Spielzeug, Sportgeräte .....	393 359	3 053 454	3 566 131	-	152 443	- 27,9	-	512 677	- 14,4
96	Verschiedene Waren .....	165 398	1 417 848	1 298 228	+	14 870	+ 9,9	+	119 620	+ 9,2
97	Kunstgegenstände, Sammlungsstücke, Antiquitäten .....	46 817	500 033	392 456	+	6 182	+ 15,2	+	107 577	+ 27,4
98	Vollständige Fabrikationsanlagen .....	312 364	3 058 086	3 302 992	+	27 511	+ 9,7	-	244 906	- 7,4
99	Zusammenstellungen verschiedener Waren .....	1 033 244	9 899 118	9 696 210	-	223 871	- 17,8	+	202 908	+ 2,1
	<b>Insgesamt ...</b>	<b>86 863 771</b>	<b>703 188 273</b>	<b>591 440 737</b>	<b>+</b>	<b>16 968 177</b>	<b>+ 24,3</b>	<b>+</b>	<b>111 747 536</b>	<b>+ 18,9</b>

1) Ab Januar 2009 werden die Zuschätzungen für Antwortausfälle und für Warenverkehre unterhalb der Anmeldeschwellen kapitelweise vorgenommen. Bis einschliesslich Dez. 2008 wurden diese Zuschätzungen nur dem Kapitel 99 zugerechnet. Deshalb sind die einzelnen Kapitel ab dem Jan. 2009 nur eingeschränkt mit den Vorjahren vergleichbar.

### 3 Werte nach Kapiteln des Warenverzeichnisses für die Außenhandelsstatistik<sup>1)</sup>

#### 3.2 Einfuhr

Nr. der Klassifikation	Warenbenennung	2010		2009	Zu- (+) bzw. Abnahme (-)			Zu- (+) bzw. Abnahme (-)		
		September	Januar/September		gegenüber			gegenüber		
					September 2009		%	Januar/September 2009		%
		1 000 EUR			1 000 EUR			1 000 EUR		
01	Lebende Tiere .....	118 205	1 090 867	1 023 793	+	21 569	+ 22,3	67 074	+ 6,6	
02	Fleisch und genießbare Schlachtnieberzeugnisse .....	449 012	3 756 064	3 656 140	+	80 599	+ 21,9	99 924	+ 2,7	
03	Fische und Krebstiere, Weichtiere und andere wirbellose Wassertieren ...	241 421	2 012 558	1 927 931	+	18 649	+ 8,4	84 627	+ 4,4	
04	Milch und Milcherzeugnisse; Vogeleier; Honig .....	510 248	4 283 879	3 831 625	+	79 935	+ 18,6	452 254	+ 11,8	
05	Andere Waren tierischen Ursprungs .....	57 577	513 465	500 167	-	998	- 1,7	13 298	+ 2,7	
06	Lebende Pflanzen und Waren des Blumenhandels .....	198 495	2 177 654	2 007 406	+	18 128	+ 10,1	170 248	+ 8,5	
07	Gemüse, Pflanzen, Wurzeln, Knollen, zu Ernährungszwecken .....	337 478	3 843 285	3 386 906	+	48 064	+ 16,6	456 379	+ 13,5	
08	Genießbare Früchte und Nüsse; Schalen von Zitrusfrüchten .....	549 760	4 591 443	4 372 667	+	63 796	+ 13,1	218 776	+ 5,0	
09	Kaffee; Tee; Mate, Gewürze .....	308 182	2 267 593	1 822 216	+	86 119	+ 38,8	445 377	+ 24,4	
10	Getreide .....	186 680	1 211 771	1 420 529	+	55 167	+ 41,9	208 758	- 14,7	
11	Müllereierzeugnisse; Malz; Stärke; Imulin; Kleber von Weizen .....	36 633	299 193	351 609	-	3 033	- 7,6	52 416	- 14,9	
12	Samen und ölhaltige Früchte; Samen; Stroh und Futter .....	287 943	2 160 331	2 449 738	+	12 793	+ 4,6	289 407	- 11,8	
13	Schellack; Gummen, Harze und andere Pflanzensäfte .....	33 936	287 287	255 266	+	7 927	+ 30,5	32 021	+ 12,5	
14	Flechtstoffe und andere Waren pflanzlichen Ursprungs .....	1 944	20 195	17 591	-	335	- 14,7	2 604	+ 14,8	
15	Tierische und pflanzliche Fette und Öle .....	251 953	2 096 895	1 823 539	+	22 724	+ 9,9	273 356	+ 15,0	
16	Zubereitungen von Fleisch, Fischen oder von Krebstieren .....	161 151	1 488 308	1 482 798	-	2 399	- 1,5	5 510	+ 0,4	
17	Zucker und Zuckerwaren .....	110 705	926 218	972 777	+	6 353	+ 6,1	46 559	- 4,8	
18	Kakao und Zubereitungen aus Kakao .....	296 833	2 247 557	1 788 470	+	55 072	+ 22,8	459 087	+ 25,7	
19	Zubereitungen aus Getreide, Mehl, Stärke; Milch; Backwaren .....	210 795	1 810 656	1 777 115	+	11 147	+ 5,6	33 541	+ 1,9	
20	Zubereitungen von Gemüse, Früchten und and. Pflanzenteilen .....	299 340	2 595 245	2 692 720	+	20 860	+ 7,5	97 475	- 3,6	
21	Verschiedene Lebensmittelzubereitungen .....	186 464	2 057 362	1 993 901	-	43 806	- 19,0	63 461	+ 3,2	
22	Getränke, alkoholhaltige Flüssigkeiten und Essig .....	513 367	4 108 420	3 777 174	+	76 422	+ 17,5	331 246	+ 8,8	
23	Rückstände und Abfälle der Lebensmittelindustrie .....	258 258	2 050 987	2 068 553	-	11 959	- 4,4	17 566	- 0,8	
24	Tabak und verarbeitete Tabakersatzstoffe .....	152 653	1 218 683	1 333 255	+	591	+ 0,4	114 572	- 8,6	
25	Salz; Schwefel; Steine und Erden; Gips, Kalk und Zement .....	168 051	1 355 050	1 062 936	+	42 772	+ 34,1	292 114	+ 27,5	
26	Erze sowie Schlacken und Aschen .....	577 211	5 474 933	3 197 814	+	197 021	+ 51,8	2 277 119	+ 71,2	
27	Mineralische Brennstoffe; Mineralöle; bituminöse Stoffe .....	7 229 109	68 594 140	58 327 778	-	62 462	- 0,9	10 266 362	+ 17,6	
28	Anorganische chemische Erzeugnisse .....	483 900	4 696 123	3 821 464	+	166 509	+ 52,5	874 659	+ 22,9	
29	Organische chemische Erzeugnisse .....	1 774 744	15 948 268	13 821 502	+	210 914	+ 13,5	2 126 766	+ 15,4	
30	Pharmazeutische Erzeugnisse .....	2 256 509	25 848 659	23 980 732	-	538 109	- 19,3	1 867 927	+ 7,8	
31	Düngemittel .....	137 891	766 367	678 493	+	80 398	+ 139,8	87 874	+ 13,0	
32	Gerb- und Farbstoffauszüge; Farbstoffe, Anstrichfarben, Lacke .....	399 051	3 215 184	2 372 281	+	100 387	+ 33,6	842 903	+ 35,5	
33	Ätherische Öle; zubereitete Körperpflege- oder Schönheitsmittel .....	429 542	3 210 894	2 808 382	+	44 687	+ 11,6	402 512	+ 14,3	
34	Seifen; Waschmittel, Schuhcreme, Kerzen, Modelliermassen .....	252 652	2 051 806	1 757 121	-	18 098	- 6,7	294 685	+ 16,8	
35	Eiweißstoffe, modifizierte Stärke; Klebstoffe, Enzyme .....	141 136	1 158 076	1 064 871	+	25 324	+ 21,9	93 205	+ 8,8	
36	Pulver und Sprengstoffe; Zündhölzer .....	22 975	155 359	140 499	-	726	- 3,1	14 860	+ 10,6	
37	Erzeugnisse zu fotografischen und kinematografischen Zwecken .....	69 068	595 346	554 137	-	16 463	- 19,2	41 209	+ 7,4	
38	Verschiedenen Erzeugnisse der chemischen Industrie .....	894 813	7 595 391	6 370 891	+	237 387	+ 36,1	1 224 500	+ 19,2	
39	Kunststoffe und Waren daraus .....	2 541 528	21 013 177	16 668 539	+	485 043	+ 23,6	4 344 638	+ 26,1	
40	Kautschuk und Waren daraus .....	1 013 572	8 134 091	6 016 715	+	223 080	+ 28,2	2 117 376	+ 35,2	
41	Häute, Felle und Leder .....	61 741	604 815	480 588	+	9 356	+ 17,9	124 227	+ 25,8	
42	Lederwaren; Reiseartikel; Handtaschen .....	247 849	1 907 608	1 695 483	+	65 601	+ 36,0	212 125	+ 12,5	
43	Pelzfelle und künstliches Pelzwerk; Waren daraus .....	14 824	103 612	92 848	+	1 676	+ 12,7	10 764	+ 11,6	
44	Holz und Holzwaren; Holzkohle .....	521 000	4 560 454	3 831 623	+	74 903	+ 16,8	728 831	+ 19,0	
45	Kork und Korkwaren .....	8 559	90 842	83 808	-	314	- 3,5	7 034	+ 8,4	
46	Flechtwaren und Korbmacherwaren .....	10 421	93 879	92 545	+	196	+ 1,9	1 334	+ 1,4	
47	Halbstoffe aus Holz .....	337 146	2 916 511	1 680 631	+	135 614	+ 67,3	1 235 880	+ 73,5	
48	Papier und Pappe; Waren aus Papier oder Pappe .....	1 050 009	8 751 005	7 989 899	+	86 146	+ 8,9	761 106	+ 9,5	
49	Bücher, Zeitungen, Erzeugnisse des graphischen Gewerbes .....	193 720	1 542 063	1 614 733	+	6 286	+ 3,4	72 670	- 4,5	
50	Seide .....	5 303	51 635	48 000	+	330	+ 6,6	3 635	+ 7,6	
51	Wolle, Tierhaare .....	61 128	554 276	425 956	+	15 933	+ 35,3	128 320	+ 30,1	
52	Baumwolle .....	90 845	699 738	633 392	+	24 351	+ 36,6	66 346	+ 10,5	
53	Andere pflanzliche Spinnstoffe .....	5 617	50 768	53 404	+	153	+ 2,8	2 636	- 4,9	
54	Synthetische oder künstliche Filamente .....	127 765	1 098 838	919 961	+	24 584	+ 23,8	178 877	+ 19,4	
55	Synthetische oder künstliche Spinnfasern .....	136 685	1 091 221	919 305	+	35 672	+ 35,3	171 916	+ 18,7	
56	Watte, Filze und Vliesstoffe; Seile und Taue .....	95 198	827 280	722 694	+	12 388	+ 15,0	104 586	+ 14,5	
57	Teppiche und andere Fußbodenbeläge, aus Spinnstoffen .....	87 077	799 232	788 558	+	3 226	+ 3,8	10 674	+ 1,4	
58	Spezialgewebe; getuftete Spinnstoffverz.; Stickereien .....	29 457	252 917	240 799	+	3 995	+ 15,7	12 118	+ 5,0	
59	Getränke, bestrichene, überzogene Gewebe .....	85 597	721 148	796 096	-	9 696	- 10,2	74 948	- 9,4	
60	Gewirke und Gestricke .....	38 570	334 694	295 738	+	5 128	+ 15,3	38 956	+ 13,2	
61	Kleidung aus Gewirken und Gestrickten .....	1 259 003	8 826 536	8 120 922	+	253 959	+ 25,3	705 614	+ 8,7	
62	Kleidung ausgenommen aus Gewirken und Gestrickten .....	1 276 742	9 502 851	9 196 920	+	237 585	+ 22,9	305 931	+ 3,3	
63	Andere konfektionierte Spinnstoffwaren; Altwaren .....	267 536	2 162 504	1 868 973	+	61 189	+ 29,7	293 531	+ 15,7	
64	Schuhe .....	627 081	4 564 015	4 121 952	+	185 720	+ 42,1	442 063	+ 10,7	
65	Kopfbedeckungen .....	47 338	313 875	262 878	+	9 323	+ 24,5	50 997	+ 19,4	
66	Regenschirme, Sonnenschirme, Stöcke, Peitschen .....	9 113	128 924	120 905	+	1 623	+ 21,7	8 019	+ 6,6	
67	Federn und Daunen; künstliche Blumen, Menschenhaare .....	15 292	112 429	99 180	+	1 653	+ 12,1	13 249	+ 13,4	
68	Waren aus Stein, Gips, Zement, Asbest, Glimmer .....	215 394	1 705 931	1 445 496	+	47 894	+ 28,6	260 435	+ 18,0	
69	Keramische Waren .....	194 968	1 567 113	1 389 274	+	32 497	+ 20,0	177 839	+ 12,8	
70	Glas und Glaswaren .....	350 780	2 916 058	2 461 961	+	61 149	+ 21,1	454 097	+ 18,4	
71	Perlen, Edelsteine, Edelmetalle, Schmuck, Münzen .....	1 076 169	9 939 841	7 325 978	+	333 868	+ 45,0	2 613 863	+ 35,7	
72	Eisen und Stahl .....	2 090 736	16 145 591	11 435 664	+	705 304	+ 50,9	4 709 927	+ 41,2	
73	Waren aus Eisen und Stahl .....	1 356 984	10 924 891	9 784 311	+	292 154	+ 27,4	1 140 580	+ 11,7	
74	Kupfer und Waren daraus .....	837 260	6 827 461	3 945 936	+	270 959	+ 47,8	2 881 525	+ 73,0	
75	Nickel und Waren daraus .....	124 441	1 193 901	625 483	+	41 626	+ 50,3	568 418	+ 90,9	
76	Aluminium und Waren daraus .....	1 083 134	8 832 094	6 125 808	+	325 567	+ 43,0	2 706 286	+ 44,2	
78	Blei und Waren daraus .....	22 664	225 295	109 276	+	8 556	+ 60,6	116 019	+ 106,2	
79	Zink und Waren daraus .....	95 499	808 986	473 892	+	22 167	+ 30,2	335 094	+ 70,7	
80	Zinn und Waren daraus .....	37 188	232 582	132 771	+	22 214	+ 148,4	99 811	+ 75,2	
81	Andere unedle Metalle; Cermets; Waren daraus .....	90 799	804 740	646 383	+	22 276	+ 32,5	158 357	+ 24,5	
82	Werkzeuge, Schneidwaren und Essbestecke .....	307 521	2 584 890	2 259 234	+	61 554	+ 25,0	325 656	+ 14,4	
83	Verschiedene Waren aus unedlen Metallen .....	336 730	2 731 659	2 305 501	+	39 378	+ 13,2	426 158	+ 18,5	

### 3 Werte nach Kapiteln des Warenverzeichnisses für die Außenhandelsstatistik<sup>1)</sup>

#### 3.2 Einfuhr

Nr. der Klassifikation	Warenbenennung	2010		2009	Zu- (+) bzw. Abnahme (-)			Zu- (+) bzw. Abnahme (-)		
		September	Januar/September		gegenüber September 2009			gegenüber Januar/September 2009		
		1 000 EUR			1 000 EUR	%		1 000 EUR	%	
84	Maschinen, Apparate und mechanische Geräte .....	9 236 183	72 151 260	62 024 420	+	2 030 378	+ 28,2	+ 10 126 840	+ 16,3	
85	Elektrische Maschinen, Bild- und Tonwiedergabegeräte .....	8 803 204	68 547 368	52 449 551	+	2 128 002	+ 31,9	+ 16 097 817	+ 30,7	
86	Schienenfahrzeuge, Gleismaterial .....	154 773	1 322 044	1 203 455	+	36 367	+ 30,7	+ 118 589	+ 9,9	
87	Zugmaschinen, Kraftwagen, Krafträder, Fahrräder .....	5 650 347	43 228 460	41 400 376	+	694 048	+ 14,0	+ 1 828 084	+ 4,4	
88	Luftfahrzeuge und Raumfahrzeuge .....	1 534 102	14 720 899	14 790 789	+	189 079	+ 14,1	- 69 890	- 0,5	
89	Wasserfahrzeuge und schwimmende Vorrichtungen .....	474 651	8 746 218	3 589 282	-	458 210	- 49,1	+ 5 156 936	+ 143,7	
90	Optische, photographische Instrumente; medizinische Instrumente .....	2 109 829	17 052 993	14 793 466	+	478 247	+ 29,3	+ 2 259 527	+ 15,3	
91	Uhrmacherwaren .....	137 399	979 921	814 605	+	38 735	+ 39,3	+ 165 316	+ 20,3	
92	Musikinstrumente .....	47 547	359 474	296 340	+	8 965	+ 23,2	+ 63 134	+ 21,3	
93	Waffen und Munition .....	15 396	125 326	116 605	+	117	+ 0,8	+ 8 721	+ 7,5	
94	Möbel; Beleuchtungskörper .....	1 151 399	9 502 368	8 281 048	+	186 554	+ 19,3	+ 1 221 320	+ 14,7	
95	Spielzeug, Sportgeräte .....	612 705	3 823 598	4 637 092	-	49 845	- 7,5	- 813 494	- 17,5	
96	Verschiedene Waren .....	119 650	1 002 847	880 839	+	15 487	+ 14,9	+ 122 008	+ 13,9	
97	Kunstgegenstände, Sammlungsstücke, Antiquitäten .....	23 901	261 356	240 103	-	1 952	- 7,6	+ 21 253	+ 8,9	
98	Vollständige Fabrikationsanlagen .....	1 204	176 209	14 499	+	922	+ 327,0	+ 161 710	+ 1115,3	
99	Zusammenstellungen verschiedener Waren .....	883 952	8 094 310	8 746 816	-	50 773	- 5,4	- 652 506	- 7,5	
	<b>Insgesamt ...</b>	<b>70 037 908</b>	<b>589 128 129</b>	<b>501 322 099</b>	<b>+</b>	<b>10 580 910</b>	<b>+ 17,8</b>	<b>+ 87 806 030</b>	<b>+ 17,5</b>	

1) Ab Januar 2009 werden die Zuschätzungen für Antwortausfälle und für Warenverkehre unterhalb der Anmeldeschwellen kapitelweise vorgenommen. Bis einschliesslich Dez. 2008 wurden diese Zuschätzungen nur dem Kapitel 99 zugerechnet. Deshalb sind die einzelnen Kapitel ab dem Jan. 2009 nur eingeschränkt mit den Vorjahren vergleichbar.

#### 4 Werte nach den "Main Industrial Groupings" (MIGS)

Nr. der Klassi- fikation	Warenbenennung	2010		2009	Zu- (+) bzw. Abnahme (-)		Zu- (+) bzw. Abnahme (-)	
		September	Januar/September		gegenüber September 2009		gegenüber Januar/September 2009	
					1 000 EUR	1 000 EUR	%	1 000 EUR
Ausfuhr								
11	Landwirtschaftsgüter .....	741 906	5 765 884	5 442 620	+	167 817	+ 29,2	+ 323 264 + 5,9
21	Vorleistungsgüter .....	27 163 339	223 556 803	178 837 075	+	5 794 150	+ 27,1	+ 44 719 728 + 25,0
22	Investitionsgüter .....	37 591 947	297 004 710	243 497 141	+	8 495 128	+ 29,2	+ 53 507 569 + 22,0
23	Gebrauchsgüter .....	2 252 238	18 489 129	16 283 206	+	142 402	+ 6,7	+ 2 205 923 + 13,5
24	Verbrauchsgüter .....	11 790 586	97 088 614	88 811 289	+	1 519 452	+ 14,8	+ 8 277 325 + 9,3
25	Energie .....	1 352 744	12 231 631	11 901 827	-	11 486	- 0,8	+ 329 804 + 2,8
31	Waren, die nicht zugeordnet werden konnten .....	5 971 011	49 051 504	46 667 576	+	860 715	+ 16,8	+ 2 383 928 + 5,1
Einfuhr								
11	Landwirtschaftsgüter .....	2 009 482	17 618 817	15 901 777	+	338 490	+ 20,3	+ 1 717 040 + 10,8
21	Vorleistungsgüter .....	21 424 905	175 583 251	130 943 627	+	5 447 576	+ 34,1	+ 44 639 624 + 34,1
22	Investitionsgüter .....	20 353 374	166 191 068	144 709 377	+	3 145 207	+ 18,3	+ 21 481 691 + 14,8
23	Gebrauchsgüter .....	2 690 624	20 416 028	18 377 649	+	313 506	+ 13,2	+ 2 038 379 + 11,1
24	Verbrauchsgüter .....	10 466 759	90 633 629	83 853 838	+	565 422	+ 5,7	+ 6 779 791 + 8,1
25	Energie .....	6 938 239	66 063 703	56 185 200	-	117 386	- 1,7	+ 9 878 503 + 17,6
31	Waren, die nicht zugeordnet werden konnten .....	6 154 525	52 621 633	51 350 630	+	888 095	+ 16,9	+ 1 271 003 + 2,5

Die 10 wichtigsten Güterabteilungen Ausfuhr Januar / September 2010  
In Milliarden Euro

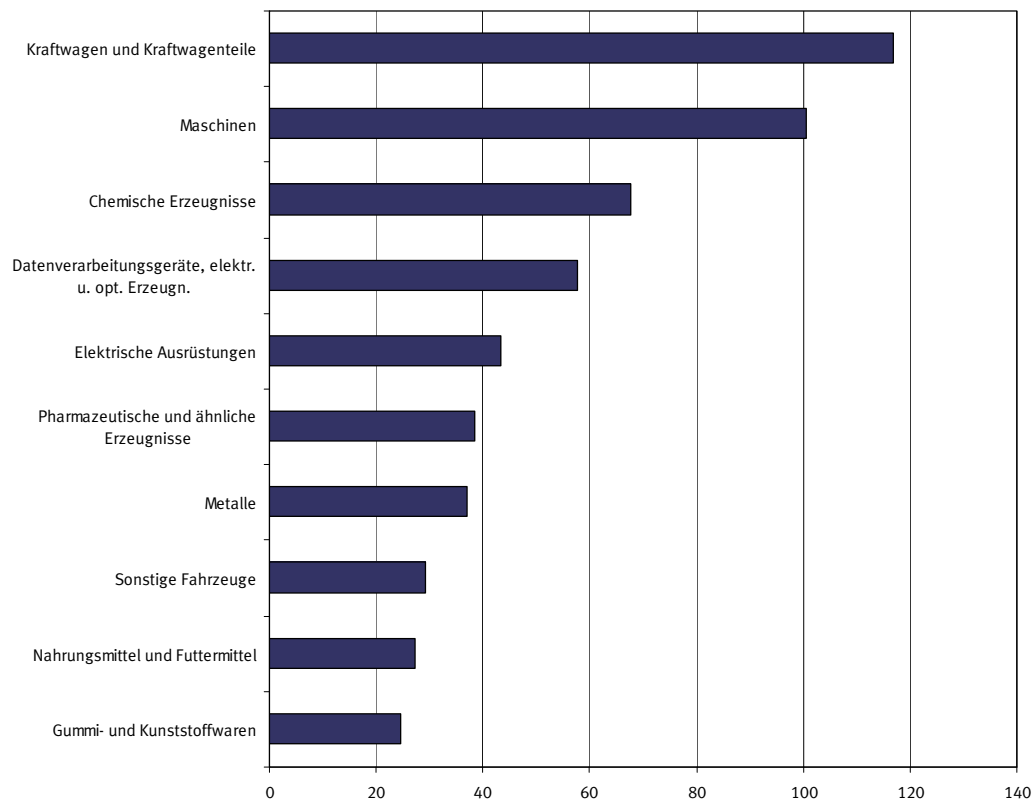

Die 10 wichtigsten Güterabteilungen Einfuhr Januar / September 2010  
In Milliarden Euro

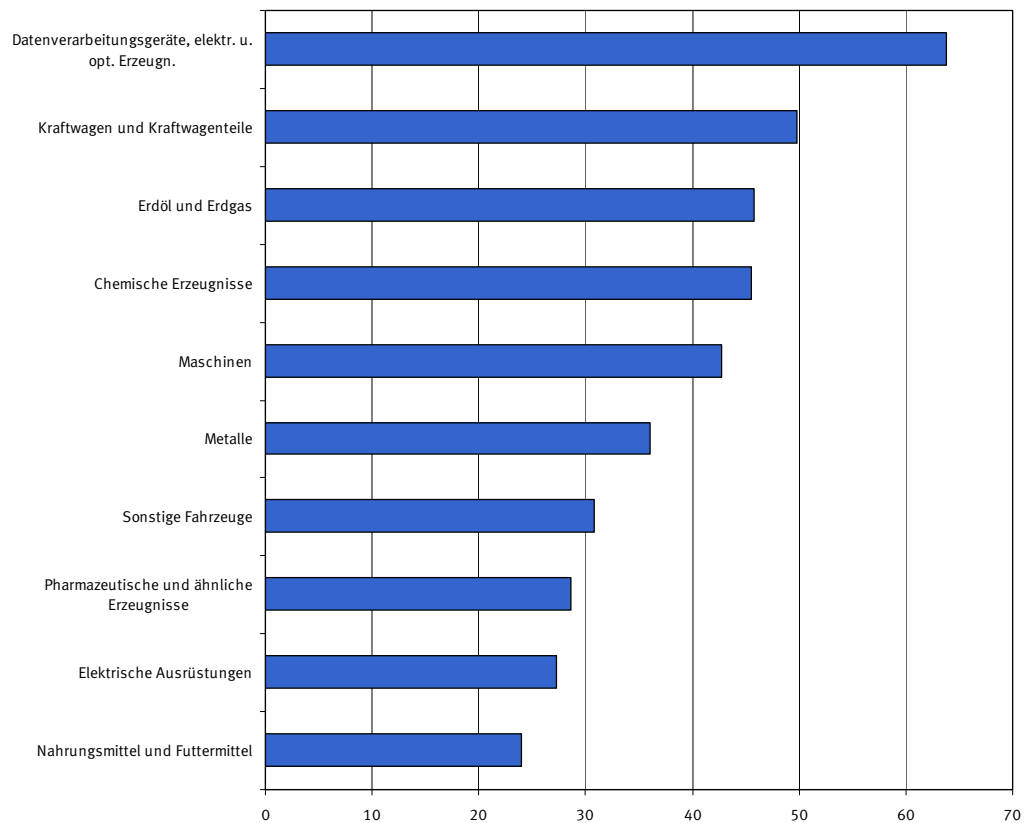

## 5 Werte nach Güterabteilungen des Güterverzeichnis für Produktionsstatistiken

### 5.1 Ausfuhr

Nr. der Klassi- fikation	Warenbenennung	2010		2009	Zu- (+) bzw. Abnahme (-)		Zu- (+) bzw. Abnahme (-)	
		September	Januar/September		gegenüber September 2009		gegenüber Januar/September 2009	
		1 000 EUR			1 000 EUR	%	1 000 EUR	%
01	Erzeugnisse der Landwirtschaft und Jagd .....	686 126	5 328 906	5 055 921	+	150 967 + 28,2	+	272 985 + 5,4
02	Forstwirtschaftliche Erzeugnisse .....	31 390	243 310	232 854	+	10 387 + 49,5	+	10 456 + 4,5
03	Fische und Fischereierzeugnisse .....	24 391	193 667	153 847	+	6 464 + 36,1	+	39 820 + 25,9
05	Kohle .....	10 747	74 495	77 533	-	1 070 - 9,1	-	3 038 - 3,9
06	Erdöl und Erdgas .....	277 227	2 233 626	1 900 133	+	58 934 + 27,0	+	333 493 + 17,6
07	Erze .....	14 893	105 156	47 068	+	6 656 + 80,8	+	58 088 + 123,4
08	Steine und Erden, sonstige Bergbauerzeugnisse .....	114 560	959 135	889 988	+	797 + 0,7	+	69 147 + 7,8
10	Nahrungsmittel und Futtermittel .....	3 308 293	27 255 482	25 004 021	+	400 700 + 13,8	+	2 251 461 + 9,0
11	Getränke .....	348 553	3 121 039	2 816 766	+	52 954 + 17,9	+	304 273 + 10,8
12	Tabakerzeugnisse .....	263 369	2 403 140	2 250 464	-	9 871 - 3,6	+	152 676 + 6,8
13	Textilien .....	831 654	6 935 763	6 004 093	+	123 838 + 17,5	+	931 670 + 15,5
14	Bekleidung .....	1 429 810	9 667 285	9 283 847	+	206 640 + 16,9	+	383 438 + 4,1
15	Leder und Lederwaren .....	431 893	3 332 142	3 023 025	+	106 773 + 32,8	+	309 117 + 10,2
16	Holz und Holz- Korb- Korb- Flechtwaren ohne Möbel .....	546 477	4 325 955	3 861 993	+	87 704 + 19,1	+	463 962 + 12,0
17	Papier, Pappe und Waren daraus .....	1 642 159	13 668 659	11 835 742	+	219 334 + 15,4	+	1 832 917 + 15,5
19	Kokereierzeugnisse und Mineralölerzeugnisse .....	849 456	7 700 387	7 581 126	-	67 047 - 7,3	+	119 261 + 1,6
20	Chemische Erzeugnisse .....	7 911 030	67 690 777	54 428 707	+	1 494 715 + 23,3	+	13 262 070 + 24,4
21	Pharmazeutische und ähnliche Erzeugnisse .....	4 402 251	38 530 371	35 524 847	+	548 678 + 14,2	+	3 005 524 + 8,5
22	Gummi- und Kunststoffwaren .....	3 011 275	24 557 815	20 112 004	+	507 581 + 20,3	+	4 445 811 + 22,1
23	Glas und -waren, Keramik, Steine und Erden .....	1 084 495	8 828 115	7 780 828	+	145 606 + 15,5	+	1 047 287 + 13,5
24	Metalle .....	4 470 531	37 034 338	27 453 276	+	1 330 567 + 42,4	+	9 581 062 + 34,9
25	Metallerzeugnisse .....	2 940 068	23 722 763	20 339 265	+	503 801 + 20,7	+	3 383 498 + 16,6
26	Datenverarbeitungsgeräte, elektr. u. opt. Erzeugn. ....	7 536 614	57 681 705	45 793 201	+	1 777 961 + 30,9	+	11 888 504 + 26,0
27	Elektrische Ausrüstungen .....	5 391 815	43 372 518	35 244 522	+	1 021 105 + 23,4	+	8 127 996 + 23,1
28	Maschinen .....	12 445 485	100 590 514	89 871 515	+	2 685 719 + 27,5	+	10 718 999 + 11,9
29	Kraftwagen und Kraftwagenteile .....	15 368 648	116 756 530	84 644 423	+	3 926 604 + 34,3	+	32 112 107 + 37,9
30	Sonstige Fahrzeuge .....	3 290 136	29 183 013	26 573 598	+	692 753 + 26,7	+	2 609 415 + 9,8
31	Möbel .....	658 765	5 436 249	5 075 274	+	40 340 + 6,5	+	360 975 + 7,1
35	Energieversorgung .....	215 314	2 223 121	2 343 035	-	2 303 - 1,1	-	119 914 - 5,1
89	Sonstige Waren .....	7 326 347	60 032 302	56 237 819	+	940 890 + 14,7	+	3 794 483 + 6,7
	<b>Insgesamt</b>	<b>86 863 771</b>	<b>703 188 273</b>	<b>591 440 737</b>	<b>+</b>	<b>16 968 177 + 24,3</b>	<b>+</b>	<b>111 747 536 + 18,9</b>

## 5 Werte nach Güterabteilungen des Güterverzeichnis für Produktionsstatistiken

### 5.2 Einfuhr

Nr. der Klassi- fikation	Warenbenennung	2010		2009	Zu- (+) bzw. Abnahme (-)		Zu- (+) bzw. Abnahme (-)	
		September	Januar/September		gegenüber September 2009		gegenüber Januar/September 2009	
		1 000 EUR			1 000 EUR	%	1 000 EUR	%
01	Erzeugnisse der Landwirtschaft und Jagd .....	1 922 452	16 852 098	15 340 312	+	327 695 + 20,5	+ 1 511 786 + 9,9	
02	Forstwirtschaftliche Erzeugnisse .....	48 446	441 423	281 598	+	10 482 + 27,6	+ 159 825 + 56,8	
03	Fische und Fischereierzeugnisse .....	38 583	325 294	279 869	+	311 + 0,8	+ 45 425 + 16,2	
05	Kohle .....	235 086	2 506 940	2 579 517	-	42 049 - 15,2	- 72 577 - 2,8	
06	Erdöl und Erdgas .....	4 336 437	45 756 669	41 411 710	-	971 723 - 18,3	+ 4 344 959 + 10,5	
07	Erze .....	545 658	5 197 634	3 018 963	+	187 120 + 52,2	+ 2 178 671 + 72,2	
08	Steine und Erden, sonstige Bergbauerzeugnisse .....	132 337	1 054 602	792 677	+	37 879 + 40,1	+ 261 925 + 33,0	
10	Nahrungsmittel und Futtermittel .....	2 834 185	24 011 310	22 817 126	+	199 086 + 7,6	+ 1 194 184 + 5,2	
11	Getränke .....	394 742	3 304 033	2 938 103	+	56 425 + 16,7	+ 365 930 + 12,5	
12	Tabakerzeugnisse .....	68 765	625 856	731 070	-	14 528 - 17,4	- 105 214 - 14,4	
13	Textilien .....	768 114	6 491 161	5 678 530	+	131 509 + 20,7	+ 812 631 + 14,3	
14	Bekleidung .....	2 492 095	17 759 141	16 650 629	+	488 587 + 24,4	+ 1 108 512 + 6,7	
15	Leder und Lederwaren .....	792 149	5 977 267	5 303 295	+	229 149 + 40,7	+ 673 972 + 12,7	
16	Holz und Holz- Korb- Korb- Flechtwaren ohne Möbel .....	403 394	3 563 620	2 949 913	+	46 285 + 13,0	+ 613 707 + 20,8	
17	Papier, Pappe und Waren daraus .....	1 220 371	10 275 973	8 614 295	+	160 325 + 15,1	+ 1 661 678 + 19,3	
19	Kokereierzeugnisse und Mineralölerzeugnisse .....	2 193 239	16 251 509	10 335 981	+	884 887 + 67,6	+ 5 915 528 + 57,2	
20	Chemische Erzeugnisse .....	5 444 764	45 486 127	36 128 184	+	1 140 218 + 26,5	+ 9 357 943 + 25,9	
21	Pharmazeutische und ähnliche Erzeugnisse .....	2 538 761	28 595 125	26 503 150	-	515 823 - 16,9	+ 2 091 975 + 7,9	
22	Gummi- und Kunststoffwaren .....	1 879 831	15 470 559	12 575 133	+	276 082 + 17,2	+ 2 895 426 + 23,0	
23	Glas und -waren, Keramik, Steine und Erden .....	703 548	5 736 555	4 758 948	+	130 782 + 22,8	+ 977 607 + 20,5	
24	Metalle .....	4 429 025	36 087 098	24 397 346	+	1 501 061 + 51,3	+ 11 689 752 + 47,9	
25	Metallerzeugnisse .....	1 764 720	14 243 928	12 155 806	+	357 158 + 25,4	+ 2 088 122 + 17,2	
26	Datenverarbeitungsgeräte, elektr. u. opt. Erzeugn. ....	8 393 087	63 826 009	48 990 579	+	2 098 594 + 33,3	+ 14 835 430 + 30,3	
27	Elektrische Ausrüstungen .....	3 532 244	27 292 223	21 257 638	+	827 005 + 30,6	+ 6 034 585 + 28,4	
28	Maschinen .....	5 429 282	42 785 785	37 525 192	+	1 254 178 + 30,0	+ 5 260 593 + 14,0	
29	Kraftwagen und Kraftwagenteile .....	6 595 417	49 852 012	46 377 749	+	744 074 + 12,7	+ 3 474 263 + 7,5	
30	Sonstige Fahrzeuge .....	2 800 091	30 789 939	25 081 357	-	154 470 - 5,2	+ 5 708 582 + 22,8	
31	Möbel .....	749 146	6 403 798	5 562 145	+	102 088 + 15,8	+ 841 653 + 15,1	
35	Energieversorgung .....	173 477	1 548 584	1 857 995	+	11 499 + 7,1	- 309 411 - 16,7	
89	Sonstige Waren .....	7 178 457	60 615 843	58 427 292	+	1 077 016 + 17,7	+ 2 188 551 + 3,7	
	<b>Insgesamt</b>	<b>70 037 908</b>	<b>589 128 129</b>	<b>501 322 099</b>	<b>+</b>	<b>10 580 910 + 17,8</b>	<b>+ 87 806 030 + 17,5</b>	

## 6.1 Werte nach Warengruppen der Ernährungswirtschaft und der Gewerblichen Wirtschaft (EGW)

Nr. der Klassi- fikation	Warenbenennung	2010		2009	Zu-(+) bzw. Abnahme (-)		Zu-(+) bzw. Abnahme (-)		
		September	Januar/September		gegenüber September 2009		gegenüber Januar/September 2009		
		1 000 Euro		1 000 Euro	%	1 000 Euro	%		
		Ausfuhr							
		Insgesamt							
1 - 4	Ernährungswirtschaft .....	4 567 169	37 800 567	35 008 761	+	569 778	+ 14,3	+ 2 791 806	+ 8,0
5 - 8	Gewerbliche Wirtschaft .....	78 880 669	637 348 615	526 734 291	+	16 038 736	+ 25,5	+ 110 614 324	+ 21,0
7 + 8	Fertigwaren .....	73 561 808	592 533 074	492 162 057	+	14 790 999	+ 25,2	+ 100 371 017	+ 20,4
1	Lebende Tiere .....	91 283	692 416	619 167	+	23 611	+ 34,9	+ 73 249	+ 11,8
2	Nahrungsmittel tierischen Ursprungs .....	1 531 293	12 986 035	11 759 341	+	222 237	+ 17,0	+ 1 226 694	+ 10,4
3	Nahrungsmittel pflanzlichen Ursprungs .....	2 183 801	17 477 273	16 638 809	+	231 388	+ 11,9	+ 838 464	+ 5,0
4	Genussmittel .....	760 792	6 644 843	5 991 442	+	92 541	+ 13,8	+ 653 401	+ 10,9
5	Rohstoffe .....	823 859	6 724 976	5 294 496	+	194 467	+ 30,9	+ 1 430 480	+ 27,0
6	Halbwaren .....	4 495 002	38 090 567	29 277 735	+	1 053 269	+ 30,6	+ 8 812 832	+ 30,1
7	Vorerzeugnisse .....	10 136 674	85 691 563	68 871 730	+	2 096 890	+ 26,1	+ 16 819 833	+ 24,4
8	Enderzeugnisse .....	63 425 134	506 841 512	423 290 328	+	12 694 109	+ 25,0	+ 83 551 184	+ 19,7
9	Andere nicht aufgliederbare Warenverkehre .....	3 415 933	28 039 092	29 697 687	+	359 664	+ 11,8	- 1 658 595	- 5,6
	Insgesamt ...	86 863 771	703 188 273	591 440 737	+	16 968 177	+ 24,3	+ 111 747 536	+ 18,9
		EU-Länder							
1 - 4	Ernährungswirtschaft .....	3 516 138	29 584 599	27 938 312	+	354 691	+ 11,2	+ 1 646 287	+ 5,9
5 - 8	Gewerbliche Wirtschaft .....	45 306 643	368 185 036	320 217 744	+	5 468 550	+ 13,7	+ 47 967 292	+ 15,0
7 + 8	Fertigwaren .....	41 601 915	337 183 617	296 260 681	+	4 570 055	+ 12,3	+ 40 922 936	+ 13,8
1	Lebende Tiere .....	66 525	529 612	481 674	+	16 595	+ 33,2	+ 47 938	+ 10,0
2	Nahrungsmittel tierischen Ursprungs .....	1 274 331	11 067 616	10 341 215	+	135 687	+ 11,9	+ 726 401	+ 7,0
3	Nahrungsmittel pflanzlichen Ursprungs .....	1 665 645	13 567 145	13 015 665	+	121 806	+ 7,9	+ 551 480	+ 4,2
4	Genussmittel .....	509 638	4 420 220	4 099 763	+	80 601	+ 18,8	+ 320 457	+ 7,8
5	Rohstoffe .....	642 697	4 853 764	3 703 130	+	158 396	+ 32,7	+ 1 150 634	+ 31,1
6	Halbwaren .....	3 062 030	26 147 660	20 253 928	+	740 099	+ 31,9	+ 5 893 732	+ 29,1
7	Vorerzeugnisse .....	6 337 245	52 921 160	42 860 946	+	944 355	+ 17,5	+ 10 060 214	+ 23,5
8	Enderzeugnisse .....	35 264 674	284 262 450	253 399 737	+	3 625 700	+ 11,5	+ 30 862 713	+ 12,2
9	Andere nicht aufgliederbare Warenverkehre .....	3 246 873	26 499 761	28 104 706	+	369 532	+ 12,8	- 1 604 945	- 5,7
	Insgesamt ...	52 069 657	424 269 393	376 260 773	+	6 192 774	+ 13,5	+ 48 008 620	+ 12,8
		Drittländer							
1 - 4	Ernährungswirtschaft .....	1 051 029	8 215 956	7 070 453	+	215 087	+ 25,7	+ 1 145 503	+ 16,2
5 - 8	Gewerbliche Wirtschaft .....	33 574 026	269 163 600	206 516 539	+	10 570 191	+ 45,9	+ 62 647 061	+ 30,3
7 + 8	Fertigwaren .....	31 959 891	255 349 473	195 901 372	+	10 220 947	+ 47,0	+ 59 448 101	+ 30,3
1	Lebende Tiere .....	24 760	162 824	137 499	+	7 020	+ 39,6	+ 25 325	+ 18,4
2	Nahrungsmittel tierischen Ursprungs .....	256 959	1 918 423	1 418 136	+	86 549	+ 50,8	+ 500 287	+ 35,3
3	Nahrungsmittel pflanzlichen Ursprungs .....	518 154	3 910 101	3 623 132	+	109 584	+ 26,8	+ 286 969	+ 7,9
4	Genussmittel .....	251 152	2 224 610	1 891 679	+	11 943	+ 5,0	+ 332 931	+ 17,6
5	Rohstoffe .....	181 165	1 871 217	1 591 386	+	36 078	+ 24,9	+ 279 831	+ 17,6
6	Halbwaren .....	1 432 970	11 942 900	9 023 809	+	313 166	+ 28,0	+ 2 919 091	+ 32,3
7	Vorerzeugnisse .....	3 799 432	32 770 392	26 010 788	+	1 152 540	+ 43,5	+ 6 759 604	+ 26,0
8	Enderzeugnisse .....	28 160 457	222 579 067	169 890 587	+	9 068 395	+ 47,5	+ 52 688 480	+ 31,0
9	Andere nicht aufgliederbare Warenverkehre .....	169 056	1 539 314	1 592 964	-	9 866	- 5,5	- 53 650	- 3,4
	Insgesamt ...	34 794 114	278 918 858	215 179 971	+	10 775 403	+ 44,9	+ 63 738 887	+ 29,6
		Einfuhr							
		Insgesamt							
1 - 4	Ernährungswirtschaft .....	5 197 625	44 417 802	41 944 266	+	527 048	+ 11,3	+ 2 473 536	+ 5,9
5 - 8	Gewerbliche Wirtschaft .....	60 264 368	506 226 777	418 342 859	+	9 449 886	+ 18,6	+ 87 883 918	+ 21,0
7 + 8	Fertigwaren .....	48 240 270	395 589 368	334 133 546	+	7 772 688	+ 19,2	+ 61 455 822	+ 18,4
1	Lebende Tiere .....	100 653	943 905	899 104	+	15 869	+ 18,7	+ 44 801	+ 5,0
2	Nahrungsmittel tierischen Ursprungs .....	1 363 219	11 419 878	10 577 195	+	155 475	+ 12,9	+ 842 683	+ 8,0
3	Nahrungsmittel pflanzlichen Ursprungs .....	2 893 150	25 533 645	24 543 863	+	234 375	+ 8,8	+ 989 782	+ 4,0
4	Genussmittel .....	840 602	6 520 375	5 924 105	+	121 328	+ 16,9	+ 596 270	+ 10,1
5	Rohstoffe .....	5 700 837	58 328 696	49 965 258	-	622 644	- 9,8	+ 8 363 438	+ 16,7
6	Halbwaren .....	6 323 262	52 308 711	34 244 055	+	2 299 843	+ 57,2	+ 18 064 656	+ 52,8
7	Vorerzeugnisse .....	7 246 691	59 607 366	47 752 340	+	1 528 348	+ 26,7	+ 11 855 026	+ 24,8
8	Enderzeugnisse .....	40 993 579	335 982 001	286 381 206	+	6 244 340	+ 18,0	+ 49 600 795	+ 17,3
9	Andere nicht aufgliederbare Warenverkehre .....	4 575 914	38 483 549	41 034 973	+	603 975	+ 15,2	- 2 551 424	- 6,2
	Insgesamt ...	70 037 908	589 128 129	501 322 099	+	10 580 910	+ 17,8	+ 87 806 030	+ 17,5
		EU-Länder							
1 - 4	Ernährungswirtschaft .....	3 502 185	30 401 812	28 683 338	+	368 137	+ 11,7	+ 1 718 474	+ 6,0
5 - 8	Gewerbliche Wirtschaft .....	32 129 665	268 636 466	225 937 813	+	5 067 219	+ 18,7	+ 42 698 653	+ 18,9
7 + 8	Fertigwaren .....	26 576 204	220 916 392	192 381 261	+	3 334 831	+ 14,3	+ 28 535 131	+ 14,8
1	Lebende Tiere .....	99 446	928 112	882 994	+	16 136	+ 19,4	+ 45 118	+ 5,1
2	Nahrungsmittel tierischen Ursprungs .....	993 755	8 349 271	7 669 838	+	146 585	+ 17,3	+ 679 433	+ 8,9
3	Nahrungsmittel pflanzlichen Ursprungs .....	1 966 367	17 556 269	16 767 684	+	177 336	+ 9,9	+ 788 585	+ 4,7
4	Genussmittel .....	442 614	3 568 150	3 362 832	+	28 074	+ 6,8	+ 205 318	+ 6,1
5	Rohstoffe .....	1 168 096	12 532 628	10 430 011	-	2 309	- 0,2	+ 2 102 617	+ 20,2
6	Halbwaren .....	4 385 365	35 187 444	23 126 533	+	1 734 701	+ 65,4	+ 12 060 911	+ 52,2
7	Vorerzeugnisse .....	5 143 679	42 207 498	33 292 663	+	1 047 055	+ 25,6	+ 8 914 835	+ 26,8
8	Enderzeugnisse .....	21 432 527	178 708 889	159 088 614	+	2 287 776	+ 11,9	+ 19 620 275	+ 12,3
9	Andere nicht aufgliederbare Warenverkehre .....	4 054 206	33 927 148	37 322 496	+	427 542	+ 11,8	- 3 395 348	- 9,1
	Insgesamt ...	39 686 052	332 965 436	291 943 640	+	5 862 893	+ 17,3	+ 41 021 796	+ 14,1

# 6.1 Werte nach Warengruppen der Ernährungswirtschaft und der Gewerblichen Wirtschaft (EGW)

Nr. der Klassi- fikation	Warenbenennung	2010		2009	Zu-(+) bzw. Abnahme (-)		Zu-(+) bzw. Abnahme (-)	
		September	Januar/September		gegenüber September 2009		gegenüber Januar/September 2009	
		1 000 Euro			1 000 Euro	%	1 000 Euro	%
		Drittländer						
1 - 4 Ernährungswirtschaft .....		1 695 440	14 015 976	13 260 904 +	158 909	+ 10,3	+ 755 072	+ 5,7
5 - 8 Gewerbliche Wirtschaft .....		28 134 707	237 590 301	192 405 034 +	4 382 678	+ 18,5	+ 45 185 267	+ 23,5
7 + 8 Fertigwaren .....		21 664 069	174 672 967	141 752 270 +	4 437 865	+ 25,8	+ 32 920 697	+ 23,2
1 Lebende Tiere .....		1 209	15 792	16 110 -	268	- 18,1	- 318	- 2,0
2 Nahrungsmittel tierischen Ursprungs .....		369 460	3 070 583	2 907 347 +	8 891	+ 2,5	+ 163 236	+ 5,6
3 Nahrungsmittel pflanzlichen Ursprungs .....		926 781	7 977 376	7 776 167 +	57 032	+ 6,6	+ 201 209	+ 2,6
4 Genussmittel .....		397 983	2 952 203	2 561 269 +	93 252	+ 30,6	+ 390 934	+ 15,3
5 Rohstoffe .....		4 532 744	45 796 068	39 535 235 -	620 328	- 12,0	+ 6 260 833	+ 15,8
6 Halbwaren .....		1 937 900	17 121 259	11 117 521 +	565 153	+ 41,2	+ 6 003 738	+ 54,0
7 Vorerzeugnisse .....		2 103 014	17 399 858	14 459 683 +	481 293	+ 29,7	+ 2 940 175	+ 20,3
8 Enderzeugnisse .....		19 561 056	157 273 097	127 292 577 +	3 956 571	+ 25,4	+ 29 980 520	+ 23,6
9 Andere nicht aufgliederbare Warenverkehre .....		521 714	4 556 396	3 712 475 +	176 441	+ 51,1	+ 843 921	+ 22,7
	Insgesamt ...	30 351 847	256 162 655	209 378 445 +	4 718 007	+ 18,4	+ 46 784 210	+ 22,3

## 6.2 Werte nach Warenuntergruppen der Ernährungswirtschaft und der Gewerblichen Wirtschaft

### 6.2.1 Ausfuhr

Nr. der Klassi- fikation	Warenbenennung	2010		2009	Zu-(+) bzw. Abnahme (-)			Zu-(+) bzw. Abnahme (-)	
		September	Januar/September		gegenüber September 2009			gegenüber Januar/September 2009	
		1 000 Euro			1 000 Euro	%		1 000 Euro	%
101	Pferde .....	7 332	62 361	61 754 -	4 687	- 39,0	+	607	+ 1,0
102	Rinder .....	24 700	181 328	154 547 +	12 682	+ 105,5	+	26 781	+ 17,3
103	Schweine .....	17 075	150 540	166 384 -	2 821	- 14,2	-	15 844	- 9,5
105	Schafe .....	70	1 949	3 111 -	582	- 89,3	-	1 162	- 37,4
107	Hausgeflügel .....	40 199	280 468	219 342 +	18 833	+ 88,1	+	61 126	+ 27,9
109	Andere lebende Tiere .....	1 906	15 769	14 027 +	185	+ 10,7	+	1 742	+ 12,4
201	Milch und Milcherzeugnisse, ausgenommen Butter und Käse .....	338 553	2 934 696	2 468 859 +	88 554	+ 35,4	+	465 837	+ 18,9
202	Butter und andere Fettstoffe aus der Milch, einschl. Milchstreichfette .....	35 947	294 550	171 653 +	16 074	+ 80,9	+	122 897	+ 71,6
203	Käse .....	272 025	2 245 203	1 937 101 +	65 967	+ 32,0	+	308 102	+ 15,9
204	Fleisch und Fleischwaren .....	643 145	5 516 859	5 361 566 +	49 827	+ 8,4	+	155 293	+ 2,9
206	Fische und Krebstiere, Weichtiere .....	129 304	1 077 284	971 419 +	6 732	+ 5,5	+	105 865	+ 10,9
208	Tierische Öle und Fette .....	12 625	101 961	85 749 +	55	+ 0,4	+	16 212	+ 18,9
209	Eier, Eiweiß und Eigelb .....	21 564	179 514	160 300 -	625	- 2,8	+	19 214	+ 12,0
211	Fischmehl, Fleischmehl und ähnliche Erzeugnisse .....	33 417	236 663	229 138 -	5 015	- 13,0	+	7 525	+ 3,3
219	Andere Nahrungsmittel tierischen Ursprungs .....	44 712	399 301	373 552 +	669	+ 1,5	+	25 749	+ 6,9
301	Weizen .....	171 463	1 034 951	1 275 779 +	35 171	+ 25,8	-	240 828	- 18,9
302	Roggen .....	4 097	33 121	48 544 -	3 558	- 46,5	-	15 423	- 31,8
303	Gerste .....	40 749	135 808	127 643 +	30 477	+ 296,7	+	8 165	+ 6,4
304	Hafer .....	189	3 329	3 172 -	124	- 39,6	+	157	+ 4,9
305	Mais .....	5 470	86 844	107 001 -	4 590	- 45,6	-	20 157	- 18,8
308	Sorghum, Hirse und sonstiges Getreide, ausgenommen Reis .....	2 363	17 488	14 184 -	570	- 19,4	+	3 304	+ 23,3
309	Reis und Reiserzeugnisse .....	6 278	44 097	49 172 +	1 490	+ 31,1	-	5 075	- 10,3
310	Getreideerzeugnisse, ausgenommen Reiserzeugnisse .....	42 853	333 263	284 798 +	14 874	+ 53,2	+	48 465	+ 17,0
315	Backwaren und andere Zubereitungen aus Getreide .....	366 036	2 941 024	2 758 621 +	23 174	+ 6,8	+	182 403	+ 6,6
316	Malz .....	10 956	111 674	131 794 -	3 566	- 24,6	-	20 120	- 15,3
320	Saat- und Pflanzgut, ausgenommen Ölsaaten und sonstige Samen .....	10 774	257 252	222 871 -	2 607	- 19,5	+	34 381	+ 15,4
325	Hülsenfrüchte .....	1 201	18 170	17 310 +	4	+ 0,3	+	860	+ 5,0
335	Grün- und Raufutter .....	3 878	30 141	26 072 -	36	- 0,9	+	4 069	+ 15,6
340	Kartoffeln und Kartoffelerzeugnisse .....	64 515	542 391	537 256 +	6 604	+ 11,4	+	5 135	+ 1,0
345	Gemüse und sonstige Küchengewächse, frisch .....	27 142	260 440	214 384 +	7 781	+ 40,2	+	46 056	+ 21,5
350	Frischobst, ausgenommen Südfrüchte .....	15 557	187 293	169 290 +	2 895	+ 22,9	+	18 003	+ 10,6
355	Südfrüchte .....	33 665	322 162	325 340 +	2 333	+ 7,4	-	3 178	- 1,0
360	Schalen- und Trockenfrüchte .....	48 740	401 290	371 738 +	4 848	+ 11,0	+	29 552	+ 7,9
370	Gemüsezubereitungen und Gemüsekonserven .....	44 361	378 515	403 430 +	2 493	+ 6,0	-	24 915	- 6,2
372	Obstzubereitungen und Obstkonserven .....	31 593	300 737	310 919 -	3 771	- 10,7	-	10 182	- 3,3
375	Obst- und Gemüsesäfte .....	51 017	486 145	528 106 -	2 623	- 4,9	-	41 961	- 7,9
377	Kakao und Kakaowerzeugnisse .....	332 002	2 144 560	1 754 450 +	23 926	+ 7,8	+	390 110	+ 22,2
379	Gewürze .....	13 363	102 842	93 766 +	1 750	+ 15,1	+	9 076	+ 9,7
381	Zuckerrüben, Zucker und Zuckererzeugnisse .....	110 040	1 053 510	946 507 -	7 881	- 6,7	+	107 003	+ 11,3
383	Ölfrüchte .....	13 420	191 367	157 988 -	7 800	- 36,8	+	33 379	+ 21,1
385	Pflanzliche Öle und Fette .....	143 993	1 056 730	978 685 +	47 741	+ 49,6	+	78 045	+ 8,0
389	Ölkuchen .....	56 754	511 723	468 779 +	3 060	+ 5,7	+	42 944	+ 9,2
393	Kleie, Abfallerzeugnisse zur Viehfütterung und sonstige Futtermittel .....	139 428	1 118 718	1 070 239 +	21 406	+ 18,1	+	48 479	+ 4,5
395	Andere Nahrungsmittel pflanzlichen Ursprungs .....	337 612	2 935 507	2 837 790 +	33 790	+ 11,1	+	97 717	+ 3,4
396	Lebende Pflanzen und Erzeugnisse der Ziergärtnerei .....	54 289	436 170	403 171 +	4 696	+ 9,5	+	32 999	+ 8,2
401	Hopfen .....	12 244	170 617	222 359 +	542	+ 4,6	-	51 742	- 23,3
402	Kaffee .....	194 250	1 478 072	1 332 534 +	42 280	+ 27,8	+	145 538	+ 10,9
403	Tee und Mate .....	14 480	138 972	135 089 +	358	+ 2,5	+	3 883	+ 2,9
411	Rohtabak und Tabakerzeugnisse .....	287 041	2 609 582	2 434 486 -	3 444	- 1,2	+	175 096	+ 7,2
421	Bier .....	76 937	755 734	637 775 +	2 512	+ 3,4	+	117 959	+ 18,5
423	Branntwein .....	100 401	827 494	684 036 +	31 688	+ 46,1	+	143 458	+ 21,0
425	Wein .....	75 440	664 370	545 165 +	18 607	+ 32,7	+	119 205	+ 21,9
502	Chemiefasern, einschließlich Abfälle, Seidenraupenkokons .....	66 747	538 643	339 293 +	29 320	+ 78,3	+	199 350	+ 58,8
503	Wolle und andere Tierhaare, roh und bearbeitet, Reißwolle .....	20 630	153 269	102 947 +	10 027	+ 94,6	+	50 322	+ 48,9
504	Baumwolle, roh oder bearbeitet, Reißbaumwolle, Abfälle .....	4 199	29 592	24 993 +	1 244	+ 42,1	+	4 599	+ 18,4
505	Flachs, Hanf, Jute, Hartfasern und sonstige pflanzliche Spinnstoffe .....	193	1 394	1 179 +	80	+ 70,8	+	215	+ 18,2
506	Abfälle von Gespinnstwaren, Lumpen .....	27 522	196 309	192 835 +	5 029	+ 22,4	+	3 474	+ 1,8
507	Felle zu Pelzwerk, roh .....	386	13 910	11 363 -	370	- 48,9	+	2 547	+ 22,4
508	Felle und Häute, roh .....	20 488	172 500	77 950 +	10 550	+ 106,2	+	94 550	+ 121,3
511	Rundholz .....	26 856	198 632	192 752 +	9 947	+ 58,8	+	5 880	+ 3,1
513	Rohkautschuk .....	136 221	1 103 111	687 937 +	53 106	+ 63,9	+	415 174	+ 60,4
516	Steinkohle und Steinkohlenbriketts .....	5 049	36 132	49 648 -	708	- 12,3	-	13 516	- 27,2
517	Braunkohle und Braunkohlenbriketts .....	10 680	75 682	59 838 -	2 447	- 18,6	+	15 844	+ 26,5
518	Erdöl und Erdgas .....	277 227	2 233 626	1 900 133 +	58 934	+ 27,0	+	333 493	+ 17,6
519	Eisenerze .....	65	1 072	520 +	26	+ 66,7	+	552	+ 106,2
520	Eisen- und manganhaltige Abbrände und Schlacken .....	1 711	24 193	22 414 -	891	- 34,2	+	1 779	+ 7,9
522	Kupfererze .....	2 454	20 525	16 981 -	185	- 7,0	+	3 544	+ 20,9
523	Bleierze .....	-	83	1 428 -	-	-	-	1 345	- 94,2
524	Zinkerze .....	22	299	230 -	24	- 52,2	+	69	+ 30,0
526	Nickelerze .....	-	5 922	1 828 -	466	- 100,0	+	4 094	+ 224,0
528	Erze und Metallaschen .....	18 291	133 840	50 715 +	7 223	+ 65,3	+	83 125	+ 163,9
529	Bauxit und Kryolith .....	1 296	9 153	5 254 +	750	+ 137,4	+	3 899	+ 74,2
530	Speisesalz und Industriehalbsalz .....	16 978	129 779	110 271 +	3 592	+ 26,8	+	19 508	+ 17,7
532	Steine und Erden .....	87 718	699 950	707 285 -	10 724	- 10,9	-	7 335	- 1,0
534	Rohstoffe für chemische Erzeugnisse .....	32 650	267 931	182 482 +	10 340	+ 46,3	+	85 449	+ 46,8
537	Edelsteine, Schmucksteine und Perlen, roh .....	1 246	7 992	6 687 +	695	+ 126,1	+	1 305	+ 19,5
590	Andere Rohstoffe, auch Abfälle .....	65 229	671 437	547 540 +	9 416	+ 16,9	+	123 897	+ 22,6
602	Rohseide und Seidengarne, künstliche und synthetische Fäden, .....	144 249	1 265 615	1 029 346 +	16 868	+ 13,2	+	236 269	+ 23,0
603	Garne aus Chemiefasern .....	17 781	149 252	132 331 +	619	+ 3,6	+	16 921	+ 12,8
604	Garne aus Wolle oder anderen Tierhaaren .....	16 735	124 406	108 755 +	1 819	+ 12,2	+	15 651	+ 14,4
605	Garne aus Baumwolle .....	13 638	105 406	74 187 +	4 110	+ 43,1	+	31 219	+ 42,1
606	Garne aus Flachs, Hanf, Jute, Hartfasern .....	394	3 202	2 722 +	99	+ 33,6	+	480	+ 17,6
607	Schnittholz .....	161 916	1 221 353	1 005 504 +	35 257	+ 27,8	+	215 849	+ 21,5
608	Halbstoffe aus zellulosehaltigen Faserstoffen .....	57 230	465 092	382 634 +	11 926	+ 26,3	+	82 458	+ 21,6
609	Kautschuk, bearbeitet .....	140 668	1 110 907	786 051 +	45 790	+ 48,3	+	324 856	+ 41,3
611	Zement .....	46 851	349 101	362 847 +	2 808	+ 6,4	-	13 746	- 3,8
612	Mineralische Baustoffe .....	245 150	2 002 563	1 824 276 +	18 045	+ 7,9	+	178 287	+ 9,8
641	Roheisen .....	3 985	51 804	21 810 +	834	+ 26,5	+	29 994	+ 137,5
642	Abfälle und Schrott, aus Eisen oder Stahl .....	352 159	2 716 180	1 293 091 +	182 101	+ 107,1	+	1 423 089	+ 110,1
643	Ferrolegierungen .....	31 426	309 055	176 953 +	9 861	+ 45,7	+	132 102	+ 74,7
644	Eisen oder Stahl in Rohformen, Halbzeug aus Eisen oder Stahl .....	89 321	910 259	576 801 +	36 756	+ 69,9	+	333 458	+ 57,8

## 6.2 Werte nach Warenuntergruppen der Ernährungswirtschaft und der Gewerblichen Wirtschaft

### 6.2.1 Ausfuhr

Nr. der Klassi- fikation	Warenbenennung	2010		2009	Zu-(+) bzw. Abnahme (-)		Zu-(+) bzw. Abnahme (-)	
		September	Januar/September		gegenüber September 2009		gegenüber Januar/September 2009	
		1 000 Euro			1 000 Euro	%	1 000 Euro	%
645	Aluminium und Aluminiumlegierungen, einschließlich Abfälle und Schrott .....	167 249	1 384 798	809 706 +	56 939	+ 51,6	+ 575 092	+ 71,0
646	Kupfer und Kupferlegierungen, einschließlich Abfälle und Schrott .....	234 399	1 959 237	1 192 847 +	105 835	+ 82,3	+ 766 390	+ 64,2
647	Nickel und Nickellegierungen, einschließlich Abfälle und Schrott .....	13 921	141 620	78 453 +	4 985	+ 55,8	+ 63 167	+ 80,5
648	Blei und Bleilegierungen, einschließlich Abfälle und Schrott .....	34 950	271 052	175 719 -	5 910	- 14,5	+ 95 333	+ 54,3
649	Zinn und Zinnlegierungen, einschließlich Abfälle und Schrott .....	3 942	30 063	22 124 +	1 742	+ 79,2	+ 7 939	+ 35,9
650	Zink und Zinklegierungen, einschließlich Abfälle und Schrott .....	25 034	202 638	135 305 +	3 595	+ 16,8	+ 67 333	+ 49,8
656	Radioaktive Elemente und radioaktive Isotope .....	25 864	410 569	643 427 -	17 444	- 40,3	- 232 858	- 36,2
659	Andere unedle Metalle .....	39 344	326 343	191 669 +	11 823	+ 43,0	+ 134 674	+ 70,3
661	Fettsäuren, Paraffin, Vaseline und Wachse .....	85 175	694 769	540 815 +	13 649	+ 19,1	+ 153 954	+ 28,5
665	Koks und Schmelzkoks, aus Steinkohle oder Braunkohle .....	3 060	41 013	28 394 -	1 582	- 34,1	+ 12 619	+ 44,4
667	Rückstände der Erdöl- und Steinkohlenteerdestillation .....	74 447	452 187	397 312 +	16 534	+ 28,5	+ 54 875	+ 13,8
669	Mineralölzerzeugnisse .....	748 128	7 041 428	6 994 201 -	81 257	- 9,8	+ 47 227	+ 0,7
671	Teer und Teerdestillationserzeugnisse .....	111 891	1 149 467	852 413 +	11 703	+ 11,7	+ 297 054	+ 34,8
673	Düngemittel .....	182 210	1 493 607	1 369 305 -	27 022	- 12,9	+ 124 302	+ 9,1
679	Chemische Halbwaren .....	426 222	3 461 898	2 612 627 +	129 341	+ 43,6	+ 849 271	+ 32,5
683	Gold für gewerbliche Zwecke .....	402 670	3 298 936	1 307 998 +	302 772	+ 303,1	+ 1 990 938	+ 152,2
690	Andere Halbwaren .....	594 995	4 946 756	4 148 111 +	160 673	+ 37,0	+ 798 645	+ 19,3
701	Gewebe, Gewirke und Gestricke aus Seide, künstlichen oder synth. Fäden .....	70 594	616 298	591 273 +	3 400	+ 5,1	+ 25 025	+ 4,2
702	Gewebe, Gewirke und Gestricke aus Chemiefasern .....	160 551	1 375 152	1 093 426 +	27 227	+ 20,4	+ 281 726	+ 25,8
703	Gewebe, Gewirke und Gestricke aus Wolle oder anderen Tierhaaren .....	15 823	196 059	187 797 +	2 302	+ 17,0	+ 8 262	+ 4,4
704	Gewebe, Gewirke und Gestricke aus Baumwolle .....	71 849	595 096	529 019 +	13 854	+ 23,9	+ 66 077	+ 12,5
705	Gewebe, Gewirke und Gestricke aus Flachs, Hanf, Jute, Hartfasern .....	10 095	82 800	82 693 +	2 051	+ 25,5	+ 107	+ 0,1
706	Leder .....	51 283	412 713	303 014 +	15 978	+ 45,3	+ 109 699	+ 36,2
707	Pelzfelle, gegerbt oder zugerichtet .....	4 942	39 808	27 542 +	2 106	+ 74,3	+ 12 266	+ 44,5
708	Papier und Pappe .....	811 655	6 699 367	5 456 925 +	173 258	+ 27,1	+ 1 242 442	+ 22,8
709	Sperrholz, Span- und Faserplatten, Furnierblätter .....	225 836	1 853 695	1 686 980 +	40 748	+ 22,0	+ 166 715	+ 9,9
711	Glas .....	188 214	1 608 047	1 409 779 +	25 467	+ 15,6	+ 198 268	+ 14,1
732	Kunststoffe .....	1 881 734	15 697 872	11 562 691 +	396 578	+ 26,7	+ 4 135 181	+ 35,8
734	Farben, Lacke und Kitten .....	755 048	6 215 650	5 051 386 +	131 192	+ 21,0	+ 1 164 264	+ 23,0
736	Dextrine, Gelatine und Leime .....	146 775	1 232 861	1 066 334 +	23 434	+ 19,0	+ 166 527	+ 15,6
738	Sprengstoffe, Schießbedarf und Zündwaren .....	26 232	238 569	190 797 +	3 294	+ 14,4	+ 47 772	+ 25,0
740	Pharmazeutische Grundstoffe .....	500 140	5 058 313	5 974 747 +	10 861	+ 2,2	- 916 434	- 15,3
749	Chemische Vorerzeugnisse .....	1 823 129	15 583 900	11 323 395 +	443 192	+ 32,1	+ 4 260 505	+ 37,6
751	Rohre aus Eisen oder Stahl .....	510 865	4 274 564	4 374 878 +	98 992	+ 24,0	- 100 314	- 2,3
753	Stäbe und Profile aus Eisen oder Stahl .....	312 072	2 489 097	1 886 973 +	103 701	+ 49,8	+ 602 124	+ 31,9
755	Blech aus Eisen oder Stahl .....	1 002 222	8 128 375	6 737 717 +	191 001	+ 23,5	+ 1 390 658	+ 20,6
757	Draht aus Eisen oder Stahl .....	165 644	1 509 102	1 011 282 +	38 920	+ 30,7	+ 497 820	+ 49,2
759	Eisenbahnoberbaumaterial .....	21 388	244 485	205 338 -	10 484	- 32,9	+ 39 147	+ 19,1
771	Halbzeuge aus Kupfer und Kupferlegierungen .....	594 934	5 065 778	3 098 363 +	118 377	+ 24,8	+ 1 967 415	+ 63,5
772	Halbzeuge aus Aluminium .....	582 778	4 813 763	3 743 132 +	175 622	+ 43,1	+ 1 070 631	+ 28,6
779	Halbzeuge aus anderen unedlen Metallen .....	83 345	649 732	544 868 +	27 874	+ 50,2	+ 104 864	+ 19,2
781	Halbzeuge aus Edelmetallen .....	107 838	912 470	668 951 +	34 236	+ 46,5	+ 243 519	+ 36,4
790	Andere Vorerzeugnisse .....	11 688	97 999	62 429 +	3 709	+ 46,5	+ 35 570	+ 57,0
801	Bekleidung aus Gewirken oder Gestricen aus Seide oder Chemiefasern .....	289 888	1 803 790	1 534 806 +	63 817	+ 28,2	+ 268 984	+ 17,5
802	Bekleidung aus Gewirken oder Gestricen aus Wolle oder and. Tierhaaren .....	59 377	208 142	214 721 +	7 076	+ 13,5	- 6 579	- 3,1
803	Bekleidung aus Gewirken oder Gestricen aus Baumwolle .....	273 607	2 126 538	2 012 549 +	44 911	+ 19,6	+ 113 989	+ 5,7
804	Bekleidung aus Seide oder Chemiefasern, aus Gewirken, Gestricen .....	270 433	1 644 654	1 635 654 +	23 043	+ 9,3	+ 9 000	+ 0,6
805	Bekleidung aus Wolle und Tierhaaren, aus Gewirken, Gestricen .....	102 797	513 728	576 500 +	5 200	+ 5,3	- 62 772	- 10,9
806	Bekleidung aus Baumwolle, ausgenommen aus Gewirken, Gestricen .....	296 077	2 503 366	2 448 101 +	41 563	+ 16,3	+ 55 265	+ 2,3
807	Bekleidung aus Flachs, Hanf .....	49 554	339 074	359 974 +	5 742	+ 13,1	- 20 900	- 5,8
808	Kopfbedeckungen .....	28 019	158 849	148 314 +	4 909	+ 21,2	+ 10 535	+ 7,1
809	Andere Textilierzeugnisse .....	443 220	3 595 266	3 112 491 +	67 580	+ 18,0	+ 482 775	+ 15,5
810	Pelzwaren .....	10 382	41 239	30 123 +	3 939	+ 61,1	+ 11 116	+ 36,9
811	Schuhe .....	298 935	2 209 982	2 073 920 +	77 774	+ 35,2	+ 136 062	+ 6,6
812	Lederwaren und Lederbekleidung (ausgenommen Schuhe) .....	120 786	923 196	863 292 +	17 090	+ 16,5	+ 59 904	+ 6,9
813	Papierwaren .....	758 195	6 370 660	5 882 216 +	33 966	+ 4,7	+ 488 444	+ 8,3
814	Druckerzeugnisse .....	415 402	2 945 476	2 932 336 +	66 588	+ 19,1	+ 13 140	+ 0,4
815	Holzwaren (ohne Möbel) .....	145 886	1 149 511	1 078 345 +	12 376	+ 9,3	+ 71 166	+ 6,6
816	Kautschukwaren .....	760 586	5 922 268	4 675 536 +	138 217	+ 22,2	+ 1 246 732	+ 26,7
817	Waren aus Stein .....	46 328	376 513	311 104 +	8 919	+ 23,8	+ 65 409	+ 21,0
818	Keramische Erzeugnisse (ohne Baukeramik) .....	166 842	1 309 327	1 133 370 +	36 624	+ 28,1	+ 175 957	+ 15,5
819	Glaswaren .....	234 426	1 909 792	1 748 017 +	20 123	+ 9,4	+ 161 775	+ 9,3
820	Werkzeuge, Schneidwaren und Essbestecke aus unedlen Metallen .....	482 198	4 020 546	3 343 718 +	95 341	+ 24,6	+ 676 828	+ 20,2
823	Waren aus Kupfer und Kupferlegierungen .....	74 741	617 160	390 389 +	24 735	+ 49,5	+ 226 771	+ 58,1
829	Eisen-, Blech- und Metallwaren .....	2 435 865	19 496 299	16 935 933 +	387 597	+ 18,9	+ 2 560 366	+ 15,1
831	Waren aus Wachs oder Fetten .....	74 850	523 122	452 581 +	7 198	+ 10,6	+ 70 541	+ 15,6
832	Waren aus Kunststoffen .....	2 157 308	17 910 124	14 929 967 +	331 378	+ 18,1	+ 2 980 157	+ 20,0
833	Fotochemische Erzeugnisse .....	91 982	774 594	754 175 +	1 107	+ 1,2	+ 20 419	+ 2,7
834	Pharmazeutische Erzeugnisse .....	4 173 801	35 811 003	32 657 487 +	534 073	+ 14,7	+ 3 153 516	+ 9,7
835	Duftstoffe und Körperpflegemittel .....	526 448	4 184 706	3 540 872 +	116 804	+ 28,5	+ 643 834	+ 18,2
839	Andere chemische Enderzeugnisse .....	1 401 803	12 866 981	10 882 804 +	238 662	+ 20,5	+ 1 984 177	+ 18,2
841	Kraftmaschinen (ohne Motoren für Ackerschlepper, Luft- und Straßenfahrz.) .....	664 374	5 363 181	4 789 738 +	186 630	+ 39,1	+ 573 443	+ 12,0
842	Pumpen und Kompressoren .....	908 120	7 593 747	6 566 287 +	155 694	+ 20,7	+ 1 027 460	+ 15,6
843	Armaturen .....	675 039	5 510 468	4 653 391 +	129 989	+ 23,8	+ 857 077	+ 18,4
844	Lager, Getriebe, Zahnräder und Antriebsselemente .....	1 063 839	8 671 714	7 301 128 +	228 272	+ 27,3	+ 1 370 586	+ 18,8
845	Hebezeuge und Fördermittel .....	762 712	5 908 701	5 724 052 +	212 033	+ 38,5	+ 184 649	+ 3,2
846	Landwirtschaftliche Maschinen (einschließlich Ackerschlepper) .....	492 963	4 452 356	4 496 417 +	115 429	+ 30,6	- 44 061	- 1,0
847	Maschinen für das Textil-, Bekleidungs- und Ledergewerbe .....	374 928	2 652 904	1 836 527 +	166 936	+ 80,3	+ 816 377	+ 44,5
848	Maschinen für das Ernährungsgewerbe und die Tabakverarbeitung .....	247 146	1 877 600	1 795 201 +	61 730	+ 33,3	+ 82 399	+ 4,6
849	Bergwerks-, Bau- und Baustoffmaschinen .....	750 923	5 981 515	5 291 456 +	235 572	+ 45,7	+ 690 059	+ 13,0
850	Guss- und Walzwerktechnik .....	64 935	707 449	894 164 -	30 865	- 32,2	- 186 715	- 20,9
851	Maschinen für die Be- und Verarbeitung von Kautschuk oder Kunststoffen .....	378 639	2 259 716	1 885 984 +	148 371	+ 82,6	+ 373 732	+ 19,8
852	Werkzeugmaschinen .....	1 109 998	8 633 998	8 423 304 +	123 412	+ 12,5	+ 210 694	+ 2,5
853	Büromaschinen und automatische Datenverarbeitungsanlagen .....	1 841 664	14 785 576	13 341 836 +	122 794	+ 7,1	+ 1 443 740	+ 10,8
854	Maschinen für das Papier- und Druckgewerbe .....	431 438	3 422 803	3 283 532 +	134 739	+ 45,4	+ 139 271	+ 4,2
859	Andere Maschinen .....	2 841 051	23 263 890	20 732 117 +	600 747	+ 26,8	+ 2 531 773	+ 12,2
860	Sportgeräte .....	76 307	535 765	443 866 +	6 387	+ 9,1	+ 91 899	+ 20,7
861	Geräte zur Elektrizitätserzeugung und -verteilung .....	3 775 463	30 431 514	23 984 143 +	898 974	+ 31,3	+ 6 447 371	+ 26,9
862	Elektrische Lampen und Leuchten .....	351 309	2 807 064	2 393 598 +	43 358	+ 14,1	+ 413 466	+ 17,3
863	Nachrichtentechnische Geräte und Einrichtungen .....	837 813	6 205 775	4 861 714 +	238 400	+ 39,8	+ 1 344 061	+ 27,6
864	Rundfunk- und Fernsehgeräte, phono- und videotechnische Geräte .....	543 403	4 462 779	3 644 079 +	83 869	+ 18,3	+ 818 700	+ 22,5

## 6.2 Werte nach Warenuntergruppen der Ernährungswirtschaft und der Gewerblichen Wirtschaft

### 6.2.1 Ausfuhr

Nr. der Klassi- fikation	Warenbenennung	2010		2009	Zu-(+) bzw. Abnahme (-)		Zu-(+) bzw. Abnahme (-)	
		September	Januar/September		gegenüber September 2009		gegenüber Januar/September 2009	
		1 000 Euro			1 000 Euro	%	1 000 Euro	%
865	Elektronische Bauelemente .....	1 720 666	12 222 369	8 352 576 +	712 903	+ 70,7	+ 3 869 793	+ 46,3
869	Andere elektrotechnische Erzeugnisse .....	1 376 598	11 222 344	9 859 193 +	131 159	+ 10,5	+ 1 363 151	+ 13,8
871	Medizinische Geräte und orthopädische Vorrichtungen .....	1 406 481	11 450 413	10 174 840 +	134 640	+ 10,6	+ 1 275 573	+ 12,5
872	Mess-, steuerungs- und regelungstechnische Erzeugnisse .....	2 010 041	15 762 250	12 305 529 +	519 334	+ 34,8	+ 3 456 721	+ 28,1
873	Optische und fotografische Geräte .....	486 105	3 953 587	2 576 189 +	150 870	+ 45,0	+ 1 377 398	+ 53,5
874	Uhren .....	117 654	822 064	634 939 +	27 018	+ 29,8	+ 187 125	+ 29,5
875	Möbel .....	720 108	5 806 372	5 356 431 +	69 652	+ 10,7	+ 449 941	+ 8,4
876	Musikinstrumente .....	41 451	296 638	242 870 +	8 491	+ 25,8	+ 53 768	+ 22,1
877	Spielwaren .....	275 907	2 233 659	2 793 600 -	162 103	- 37,0	- 559 941	- 20,0
878	Schmuckwaren, Gold- und Silberschmiedewaren .....	142 024	1 124 967	863 627 +	4 073	+ 3,0	+ 261 340	+ 30,3
881	Schienenfahrzeuge .....	250 639	2 961 831	2 504 004 +	22 064	+ 9,7	+ 457 827	+ 18,3
882	Wasserfahrzeuge .....	591 282	3 484 325	1 880 535 +	577 713	+ 425,6	+ 1 603 790	+ 85,3
883	Luftfahrzeuge .....	2 288 080	21 190 036	20 842 754 +	66 835	+ 3,0	+ 347 282	+ 1,7
884	Fahrgestelle, Karosserien, Motoren, Teile und Zubehör für Kraftfahrzeuge .....	5 102 877	40 935 625	30 036 510 +	1 053 236	+ 26,0	+ 10 899 115	+ 36,3
885	Personenkraftwagen und Wohnmobile .....	9 549 231	70 949 700	50 410 478 +	2 509 817	+ 35,7	+ 20 539 222	+ 40,7
886	Busse .....	59 295	697 623	819 389 +	9 590	+ 19,3	- 121 766	- 14,9
887	Lastkraftwagen und Spezialfahrzeuge .....	1 151 020	8 435 895	6 511 954 +	394 682	+ 52,2	+ 1 923 941	+ 29,5
888	Fahrräder .....	39 102	392 704	356 259 +	6 933	+ 21,6	+ 36 445	+ 10,2
889	Andere Fahrzeuge .....	363 692	2 967 445	2 418 281 +	110 997	+ 43,9	+ 549 164	+ 22,7
891	Vollständige Fabrikationsanlagen .....	312 364	3 058 086	3 302 992 +	27 511	+ 9,7	- 244 906	- 7,4
896	Andere Enderzeugnisse .....	1 089 287	9 089 158	8 045 553 +	39 868	+ 3,8	+ 1 043 605	+ 13,0
901	Rückwaren .....	230 908	1 993 079	1 625 172 +	50 797	+ 28,2	+ 367 907	+ 22,6
903	Ersatzlieferungen .....	61 556	595 783	568 055 -	2 732	- 4,2	+ 27 728	+ 4,9
904	Andere nicht aufgliederbare Warenverkehre .....	3 123 469	25 450 230	27 504 460 +	311 598	+ 11,1	- 2 054 230	- 7,5
	<b>Insgesamt ...</b>	<b>86 863 771</b>	<b>703 188 273</b>	<b>591 440 737 +</b>	<b>16 968 177</b>	<b>+ 24,3</b>	<b>+ 111 747 536</b>	<b>+ 18,9</b>

## 6.2 Werte nach Warenuntergruppen der Ernährungswirtschaft und der Gewerblichen Wirtschaft

### 6.2.2 Einfuhr

Nr. der Klassi- fikation	Warenbenennung	2010		2009	Zu-(+) bzw. Abnahme (-)			Zu-(+) bzw. Abnahme (-)	
		September	Januar/September		gegenüber September 2009			gegenüber Januar/September 2009	
		1 000 Euro			1 000 Euro	%		1 000 Euro	%
101	Pferde .....	711	9 222	8 988 +	93	+ 15,0	+	234	+ 2,6
102	Rinder .....	5 080	61 305	56 702 +	2 104	+ 70,7	+	4 603	+ 8,1
103	Schweine .....	81 923	735 355	692 953 +	13 752	+ 20,2	+	42 402	+ 6,1
105	Schafe .....	237	1 931	2 967 -	67	- 22,0	-	1 036	- 34,9
107	Hausgeflügel .....	11 137	115 736	121 315 +	1	+ 0,0	-	5 579	- 4,6
109	Andere lebende Tiere .....	1 565	20 361	16 180 -	15	- 0,9	+	4 181	+ 25,8
201	Milch und Milcherzeugnisse, ausgenommen Butter und Käse .....	174 474	1 395 761	1 161 100 +	43 221	+ 32,9	+	234 661	+ 20,2
202	Butter und andere Fettstoffe aus der Milch, einschl. Milchstreichfette .....	58 846	324 987	202 042 +	33 188	+ 129,3	+	122 945	+ 60,9
203	Käse .....	212 005	1 873 337	1 773 652 +	19 070	+ 9,9	+	99 685	+ 5,6
204	Fleisch und Fleischwaren .....	476 173	4 098 180	3 963 525 +	66 495	+ 16,2	+	134 655	+ 3,4
206	Fische und Krebstiere, Weichtiere .....	278 254	2 345 773	2 227 195 +	16 658	+ 6,4	+	118 578	+ 5,3
208	Tierische Öle und Fette .....	6 108	55 888	40 775 -	1 652	- 21,3	+	15 113	+ 37,1
209	Eier, Eiweiß und Eigelb .....	56 140	609 162	529 162 -	12 392	- 18,1	+	80 000	+ 15,1
211	Fischmehl, Fleischmehl und ähnliche Erzeugnisse .....	39 735	197 438	201 382 -	14 361	- 26,5	-	3 944	- 2,0
219	Andere Nahrungsmittel tierischen Ursprungs .....	61 484	519 355	478 359 +	5 249	+ 9,3	+	40 996	+ 8,6
301	Weizen .....	101 588	401 676	484 305 +	45 321	+ 80,5	+	82 630	+ 17,1
302	Roggen .....	7 259	31 041	28 463 +	4 060	+ 126,9	+	2 578	+ 9,1
303	Gerste .....	15 772	128 457	198 650 +	9 082	+ 135,8	-	70 193	- 35,3
304	Hafer .....	3 288	23 891	31 725 -	86	- 2,5	-	7 834	- 24,7
305	Mais .....	25 112	342 405	354 239 -	3 325	- 11,7	-	11 834	- 3,3
308	Sorghum, Hirse und sonstiges Getreide, ausgenommen Reis .....	4 197	28 219	26 878 +	1 258	+ 42,8	+	1 341	+ 5,0
309	Reis und Reiserzeugnisse .....	19 401	172 134	200 517 -	2 595	- 11,8	-	28 383	- 14,2
310	Getreideerzeugnisse, ausgenommen Reiserzeugnisse .....	16 291	125 785	138 418 +	643	+ 4,1	-	12 633	- 9,1
315	Backwaren und andere Zubereitungen aus Getreide .....	189 506	1 632 401	1 603 093 +	6 252	+ 3,4	+	29 308	+ 1,8
316	Malz .....	6 822	76 539	97 319 -	2 870	- 29,6	-	20 780	- 21,4
320	Saat- und Pflanzgut, ausgenommen Ölsaaten und sonstige Samen .....	12 099	140 604	148 999 -	1 883	- 13,5	-	8 395	- 5,6
325	Hülsenfrüchte .....	3 033	39 548	45 142 -	550	- 15,4	-	5 594	- 12,4
335	Grün- und Raufutter .....	1 963	15 827	12 415 +	538	+ 37,8	+	3 412	+ 27,5
340	Kartoffeln und Kartoffelerzeugnisse .....	32 740	389 852	393 684 +	7 016	+ 27,3	-	3 832	- 1,0
345	Gemüse und sonstige Küchengewächse, frisch .....	216 760	2 689 840	2 322 463 +	22 159	+ 11,4	+	367 377	+ 15,8
350	Frischobst, ausgenommen Südfrüchte .....	206 227	1 607 909	1 481 630 +	14 803	+ 7,7	+	126 279	+ 8,5
355	Südfrüchte .....	120 903	1 368 432	1 358 350 +	10 445	+ 9,5	+	10 082	+ 0,7
360	Schalen- und Trockenfrüchte .....	173 679	1 217 763	1 089 312 +	23 141	+ 15,4	+	128 451	+ 11,8
370	Gemüsezubereitungen und Gemüsekonserven .....	134 397	1 256 660	1 308 416 -	4 440	- 3,2	-	51 756	- 4,0
372	Obstzubereitungen und Obstkonserven .....	93 080	712 922	765 150 +	15 930	+ 20,6	-	52 228	- 6,8
375	Obst- und Gemüsesäfte .....	82 318	689 772	712 119 +	10 064	+ 13,9	-	22 347	- 3,1
377	Kakao und Kakaoerzeugnisse .....	276 989	2 081 534	1 690 497 +	44 496	+ 19,1	+	391 037	+ 23,1
379	Gewürze .....	24 867	199 809	148 840 +	5 385	+ 27,6	+	50 969	+ 34,2
381	Zuckerrüben, Zucker und Zuckererzeugnisse .....	102 576	858 174	860 271 +	9 444	+ 10,1	-	2 097	- 0,2
383	Ölfrüchte .....	231 250	1 671 952	1 982 879 +	4 151	+ 1,8	-	130 927	- 15,7
385	Pflanzliche Öle und Fette .....	217 618	1 805 252	1 614 610 +	13 784	+ 6,8	+	190 642	+ 11,8
389	Ölkuchen .....	92 111	816 377	829 924 -	8 645	- 8,6	-	13 547	- 1,6
393	Kleie, Abfallerzeugnisse zur Viehfütterung und sonstige Futtermittel .....	111 095	912 360	894 903 +	8 129	+ 7,9	+	17 457	+ 2,0
395	Andere Nahrungsmittel pflanzlichen Ursprungs .....	226 071	2 374 011	2 176 444 -	7 820	- 3,3	+	197 567	+ 9,1
396	Lebende Pflanzen und Erzeugnisse der Ziergärtnerei .....	144 135	1 722 492	1 544 208 +	10 485	+ 7,8	+	178 284	+ 11,5
401	Hopfen .....	4 387	30 997	35 624 +	365	+ 9,1	-	4 627	- 13,0
402	Kaffee .....	291 797	2 150 405	1 745 580 +	79 608	+ 37,5	+	404 825	+ 23,2
403	Tee und Mate .....	13 817	98 805	107 583 +	452	+ 3,4	-	8 778	- 8,2
411	Rohtabak und Tabakerzeugnisse .....	150 265	1 198 691	1 278 445 +	3 560	+ 2,4	-	79 754	- 6,2
421	Bier .....	34 341	304 753	216 645 +	9 394	+ 37,7	+	88 108	+ 40,7
423	Branntwein .....	178 517	1 226 646	1 095 504 +	24 880	+ 16,2	+	131 142	+ 12,0
425	Wein .....	167 478	1 510 078	1 444 724 +	3 069	+ 1,9	+	65 354	+ 4,5
502	Chemiefasern, einschließlich Abfälle, Seidenraupenkokons .....	60 872	477 076	344 546 +	20 665	+ 51,4	+	132 530	+ 38,5
503	Wolle und andere Tierhaare, roh und bearbeitet, Reißwolle .....	21 124	192 260	105 454 +	10 007	+ 90,0	+	86 806	+ 82,3
504	Baumwolle, roh oder bearbeitet, Reißbaumwolle, Abfälle .....	9 823	74 780	52 711 +	5 169	+ 111,1	+	22 069	+ 41,9
505	Flachs, Hanf, Jute, Hartfasern und sonstige pflanzliche Spinnstoffe .....	828	7 212	5 002 +	178	+ 27,4	+	2 210	+ 44,2
506	Abfälle von Gespinnstwaren, Lumpen .....	3 130	32 116	33 801 -	2 150	- 40,7	-	1 685	- 5,0
507	Felle zu Pelzwerk, roh .....	491	8 403	5 474 +	309	+ 169,8	+	2 929	+ 53,5
508	Felle und Häute, roh .....	8 461	99 803	45 177 +	3 650	+ 75,9	+	54 626	+ 120,9
511	Rundholz .....	32 142	305 676	156 820 +	9 580	+ 42,5	+	148 856	+ 94,9
513	Rohkautschuk .....	182 837	1 469 756	716 205 +	76 952	+ 72,7	+	753 551	+ 105,2
516	Steinkohle und Steinkohlenbriketts .....	236 146	2 525 124	2 584 335 -	43 160	- 15,5	-	59 211	- 2,3
517	Braunkohle und Braunkohlenbriketts .....	582	5 262	4 394 -	422	- 42,0	+	868	+ 19,8
518	Erdöl und Erdgas .....	4 336 437	45 756 669	41 411 710 -	971 723	- 18,3	+	4 344 959	+ 10,5
519	Eisenerze .....	330 486	2 739 952	1 499 372 +	170 954	+ 107,2	+	1 240 580	+ 82,7
520	Eisen- und manganhaltige Abbrände und Schlacken .....	4 439	20 714	15 030 +	3 215	+ 262,7	+	5 684	+ 37,8
522	Kupfererze .....	101 727	1 396 617	824 974 +	11 259	+ 12,4	+	571 643	+ 69,3
523	Bleierze .....	32 146	212 260	125 040 +	6 473	+ 25,2	+	87 220	+ 69,8
524	Zinkerze .....	15 164	91 719	59 519 +	5 318	+ 54,0	+	32 200	+ 54,1
526	Nickelerze .....	215	1 057	378 +	135	+ 168,8	+	679	+ 179,6
528	Erze und Metallaschen .....	82 078	894 580	543 461 +	120	+ 0,1	+	351 119	+ 64,6
529	Bauxit und Kryolith .....	7 104	85 556	93 629 -	384	- 5,1	-	8 073	- 8,6
530	Speisesalz und Industriesalz .....	11 175	93 908	69 318 +	2 447	+ 28,0	+	24 590	+ 35,5
532	Steine und Erden .....	93 330	812 646	667 270 +	11 496	+ 14,0	+	145 376	+ 21,8
534	Rohstoffe für chemische Erzeugnisse .....	46 949	283 216	171 028 +	28 830	+ 159,1	+	112 188	+ 65,6
537	Edelsteine, Schmucksteine und Perlen, roh .....	3 007	27 209	21 599 +	187	+ 6,6	+	5 610	+ 26,0
590	Andere Rohstoffe, auch Abfälle .....	80 144	715 127	409 004 +	28 254	+ 54,4	+	306 123	+ 74,8
602	Rohseide und Seidengarne, künstliche und synthetische Fäden .....	80 580	674 902	485 295 +	26 532	+ 49,1	+	189 607	+ 39,1
603	Garne aus Chemiefasern .....	21 316	164 135	126 405 +	3 925	+ 22,6	+	37 730	+ 29,8
604	Garne aus Wolle oder anderen Tierhaaren .....	18 224	130 233	109 537 +	2 541	+ 16,2	+	20 696	+ 18,9
605	Garne aus Baumwolle .....	20 172	144 732	106 608 +	6 824	+ 51,1	+	38 124	+ 35,8
606	Garne aus Flachs, Hanf, Jute, Hartfasern .....	670	6 090	4 714 +	163	+ 32,1	+	1 376	+ 29,2
607	Schnittholz .....	95 409	900 700	725 607 +	5 677	+ 6,3	+	175 093	+ 24,1
608	Halbstoffe aus zellulosehaltigen Faserstoffen .....	268 576	2 333 561	1 373 610 +	104 221	+ 63,4	+	959 951	+ 69,9
609	Kautschuk, bearbeitet .....	58 176	471 596	396 216 +	10 415	+ 21,8	+	75 380	+ 19,0
611	Zement .....	11 349	103 034	92 875 -	1 203	- 9,6	+	10 159	+ 10,9
612	Mineralische Baustoffe .....	129 811	963 395	855 245 +	34 836	+ 36,7	+	108 150	+ 12,6
641	Roheisen .....	34 468	191 313	161 182 +	25 628	+ 289,9	+	30 131	+ 18,7
642	Abfälle und Schrott, aus Eisen oder Stahl .....	171 084	1 439 098	632 558 +	79 269	+ 86,3	+	806 540	+ 127,5
643	Ferrolegierungen .....	195 938	1 753 011	902 054 +	30 656	+ 18,5	+	850 957	+ 94,3
644	Eisen oder Stahl in Rohformen, Halbzeug aus Eisen oder Stahl .....	137 423	789 531	598 657 +	98 099	+ 249,5	+	190 874	+ 31,9

## 6.2 Werte nach Warenuntergruppen der Ernährungswirtschaft und der Gewerblichen Wirtschaft

### 6.2.2 Einfuhr

Nr. der Klassi- fikation	Warenbenennung	2010		2009	Zu-(+) bzw. Abnahme (-)		Zu-(+) bzw. Abnahme (-)	
		September	Januar/September		gegenüber September 2009		gegenüber Januar/September 2009	
		1 000 Euro			1 000 Euro	%	1 000 Euro	%
645	Aluminium und Aluminiumlegierungen, einschließlich Abfälle und Schrott .....	426 148	3 540 160	1 872 192 +	157 947	+ 58,9	+ 1 667 968	+ 89,1
646	Kupfer und Kupferlegierungen, einschließlich Abfälle und Schrott .....	607 960	4 976 164	2 593 074 +	186 151	+ 44,1	+ 2 383 090	+ 91,9
647	Nickel und Nickellegierungen, einschließlich Abfälle und Schrott .....	94 887	952 720	394 510 +	32 356	+ 51,7	+ 558 210	+ 141,5
648	Blei und Bleilegierungen, einschließlich Abfälle und Schrott .....	20 530	205 739	87 691 +	8 374	+ 68,9	+ 118 048	+ 134,6
649	Zinn und Zinnlegierungen, einschließlich Abfälle und Schrott .....	33 988	206 772	106 541 +	21 498	+ 172,1	+ 100 231	+ 94,1
650	Zink und Zinklegierungen, einschließlich Abfälle und Schrott .....	64 153	574 296	279 676 +	16 710	+ 35,2	+ 294 620	+ 105,3
656	Radioaktive Elemente und radioaktive Isotope .....	22 449	876 324	943 199 +	14 319	+ 176,1	- 66 875	- 7,1
659	Andere unedle Metalle .....	49 116	448 120	275 302 +	14 253	+ 40,9	+ 172 818	+ 62,8
661	Fettsäuren, Paraffin, Vaseline und Wachse .....	66 789	544 599	413 023 +	15 984	+ 31,5	+ 131 576	+ 31,9
665	Koks und Schmelzkoks, aus Steinkohle oder Braunkohle .....	79 634	760 331	435 151 +	43 741	+ 121,9	+ 325 180	+ 74,7
667	Rückstände der Erdöl- und Steinkohlenteerdestillation .....	48 465	327 389	225 952 +	6 483	+ 15,4	+ 101 437	+ 44,9
669	Mineralölzerzeugnisse .....	2 038 194	14 935 129	9 526 264 +	825 999	+ 68,1	+ 5 408 865	+ 56,8
671	Teer und Teerdestillationserzeugnisse .....	85 670	877 452	524 551 +	20 750	+ 32,0	+ 352 901	+ 67,3
673	Düngemittel .....	132 614	722 178	632 278 +	79 527	+ 149,8	+ 89 900	+ 14,2
679	Chemische Halbwaren .....	435 536	3 884 845	2 668 917 +	149 009	+ 52,0	+ 1 215 928	+ 45,6
683	Gold für gewerbliche Zwecke .....	220 992	2 938 869	2 301 581 +	55 298	+ 33,4	+ 637 280	+ 27,7
690	Andere Halbwaren .....	652 943	5 472 293	4 393 584 +	223 861	+ 52,2	+ 1 078 709	+ 24,6
701	Gewebe, Gewirke und Gestricke aus Seide, künstlichen oder synth. Fäden .....	53 462	453 391	578 669 -	15 119	- 22,0	- 125 278	- 21,6
702	Gewebe, Gewirke und Gestricke aus Chemiefasern .....	78 448	693 389	573 108 +	12 741	+ 19,4	+ 120 281	+ 21,0
703	Gewebe, Gewirke und Gestricke aus Wolle oder anderen Tierhaaren .....	14 884	175 251	152 896 +	2 487	+ 20,1	+ 22 355	+ 14,6
704	Gewebe, Gewirke und Gestricke aus Baumwolle .....	53 869	416 196	362 166 +	16 219	+ 43,1	+ 54 030	+ 14,9
705	Gewebe, Gewirke und Gestricke aus Flachs, Hanf, Jute, Hartfasern .....	10 240	85 729	77 636 +	2 176	+ 27,0	+ 8 093	+ 10,4
706	Leder .....	41 169	403 190	324 942 +	4 312	+ 11,7	+ 78 248	+ 24,1
707	Pelzfelle, gegerbt oder zugerichtet .....	3 473	36 339	30 322 -	325	- 8,6	+ 6 017	+ 19,8
708	Papier und Pappe .....	624 720	5 240 093	4 780 721 +	37 801	+ 4,4	+ 459 372	+ 9,6
709	Sperrholz, Span- und Faserplatten, Furnierblätter .....	135 754	1 110 133	881 381 +	29 545	+ 6,8	+ 228 572	+ 26,0
711	Glas .....	126 375	1 025 336	880 101 +	23 950	+ 23,4	+ 145 235	+ 16,5
732	Kunststoffe .....	1 177 310	9 631 252	6 721 817 +	287 533	+ 32,3	+ 2 909 435	+ 43,3
734	Farben, Lacke und Kitten .....	366 767	2 950 419	2 116 319 +	92 465	+ 33,7	+ 834 100	+ 39,4
736	Dextrine, Gelatine und Leime .....	81 747	640 567	588 997 +	16 994	+ 26,2	+ 51 570	+ 8,8
738	Sprengstoffe, Schießbedarf und Zündwaren .....	27 739	192 311	171 148 -	1 696	- 5,8	+ 21 163	+ 12,4
740	Pharmazeutische Grundstoffe .....	622 467	5 833 081	6 226 100 -	39 917	- 6,0	- 393 019	- 6,3
749	Chemische Vorerzeugnisse .....	1 366 829	11 525 886	9 014 310 +	304 375	+ 28,6	+ 2 511 576	+ 27,9
751	Rohre aus Eisen oder Stahl .....	261 153	2 134 844	1 868 706 +	63 428	+ 32,1	+ 266 138	+ 14,2
753	Stäbe und Profile aus Eisen oder Stahl .....	322 362	2 400 222	1 700 093 +	142 956	+ 79,7	+ 700 129	+ 41,2
755	Blech aus Eisen oder Stahl .....	940 261	7 202 895	5 348 523 +	269 396	+ 40,2	+ 1 854 372	+ 34,7
757	Draht aus Eisen oder Stahl .....	164 429	1 346 704	913 309 +	48 847	+ 42,3	+ 433 395	+ 47,5
759	Eisenbahnoberbaumaterial .....	18 937	229 166	150 164 +	3 792	+ 25,0	+ 79 002	+ 52,6
771	Halbzeuge aus Kupfer und Kupferlegierungen .....	175 460	1 384 048	883 767 +	76 116	+ 76,6	+ 500 281	+ 56,6
772	Halbzeuge aus Aluminium .....	401 582	3 149 127	2 364 249 +	108 199	+ 36,9	+ 784 878	+ 33,2
779	Halbzeuge aus anderen unedlen Metallen .....	51 635	427 046	400 671 +	9 863	+ 23,6	+ 26 375	+ 6,6
781	Halbzeuge aus Edelmetallen .....	117 012	858 028	602 968 +	27 887	+ 31,3	+ 255 060	+ 42,3
790	Andere Vorerzeugnisse .....	8 606	62 730	39 261 +	4 323	+ 100,9	+ 23 469	+ 59,8
801	Bekleidung aus Gewirken oder Gestricken aus Seide oder Chemiefasern .....	527 033	3 286 895	2 779 614 +	119 380	+ 29,3	+ 507 281	+ 18,3
802	Bekleidung aus Gewirken oder Gestricken aus Wolle oder and. Tierhaaren .....	96 645	435 364	411 805 +	13 229	+ 15,9	+ 23 559	+ 5,7
803	Bekleidung aus Gewirken oder Gestricken aus Baumwolle .....	579 153	4 623 939	4 431 911 +	112 840	+ 24,2	+ 192 028	+ 4,3
804	Bekleidung aus Seide oder Chemiefasern, aus Gewirken, Gestricken .....	450 648	2 935 129	2 855 725 +	95 722	+ 27,0	+ 79 404	+ 2,8
805	Bekleidung aus Wolle und Tierhaaren, aus Gewirken, Gestricken .....	125 463	631 054	637 058 +	15 598	+ 14,2	- 6 004	- 0,9
806	Bekleidung aus Baumwolle, ausgenommen aus Gewirken, Gestricken .....	519 457	4 618 612	4 397 519 +	99 323	+ 23,6	+ 221 093	+ 5,0
807	Bekleidung aus Flachs, Hanf .....	98 854	631 777	600 804 +	14 294	+ 16,9	+ 30 973	+ 5,2
808	Kopfbedeckungen .....	42 629	272 751	226 857 +	8 363	+ 24,4	+ 45 894	+ 20,2
809	Andere Textilerzeugnisse .....	478 719	4 094 939	3 539 525 +	88 108	+ 22,6	+ 555 414	+ 15,7
810	Pelzwaren .....	8 942	42 813	32 769 +	2 325	+ 35,1	+ 10 044	+ 30,7
811	Schuhe .....	587 035	4 228 710	3 795 108 +	177 202	+ 43,2	+ 433 602	+ 11,4
812	Lederwaren und Lederbekleidung (ausgenommen Schuhe) .....	231 757	1 776 412	1 586 690 +	60 257	+ 35,1	+ 189 722	+ 12,0
813	Papierwaren .....	318 581	2 617 442	2 372 986 +	21 705	+ 7,3	+ 244 456	+ 10,3
814	Druckerzeugnisse .....	160 307	1 261 138	1 323 267 +	1 866	+ 1,2	- 62 129	- 4,7
815	Holzwaren (ohne Möbel) .....	159 839	1 447 728	1 244 007 +	9 747	+ 6,5	+ 203 721	+ 16,4
816	Kautschukwaren .....	719 245	5 746 339	4 423 827 +	128 327	+ 21,7	+ 1 322 512	+ 29,9
817	Waren aus Stein .....	52 463	407 156	334 335 +	8 014	+ 18,0	+ 72 821	+ 21,8
818	Keramische Erzeugnisse (ohne Baukeramik) .....	119 432	951 674	793 542 +	15 791	+ 15,2	+ 158 132	+ 19,9
819	Glaswaren .....	190 739	1 610 787	1 273 481 +	32 425	+ 20,5	+ 337 306	+ 26,5
820	Werkzeuge, Schneidwaren und Essbestecke aus unedlen Metallen .....	278 024	2 335 271	1 968 081 +	63 093	+ 29,4	+ 367 190	+ 18,7
823	Waren aus Kupfer und Kupferlegierungen .....	28 005	250 345	178 528 +	9 605	+ 52,2	+ 71 817	+ 40,2
829	Eisen-, Blech- und Metallwaren .....	1 520 667	12 148 541	10 439 989 +	288 215	+ 23,4	+ 1 708 552	+ 16,4
831	Waren aus Wachs oder Fetten .....	59 673	398 323	375 344 -	2 594	- 4,2	+ 22 979	+ 6,1
832	Waren aus Kunststoffen .....	1 112 771	9 328 178	7 798 922 +	144 395	+ 14,9	+ 1 529 256	+ 19,6
833	Fotochemische Erzeugnisse .....	56 940	500 991	482 268 -	22 056	- 27,9	+ 18 723	+ 3,9
834	Pharmazeutische Erzeugnisse .....	2 146 687	24 920 819	23 202 530 -	558 555	- 20,6	+ 1 718 289	+ 7,4
835	Duftstoffe und Körperpflegemittel .....	322 255	2 442 083	2 144 599 +	10 175	+ 3,3	+ 297 484	+ 13,9
839	Andere chemische Erzeugnisse .....	860 172	7 278 795	5 924 529 +	182 783	+ 27,0	+ 1 354 266	+ 22,9
841	Kraftmaschinen (ohne Motoren für Ackerschlepper, Luft- und Straßenfahrz.) .....	367 873	2 994 590	2 670 547 +	89 416	+ 32,1	+ 324 043	+ 12,1
842	Pumpen und Kompressoren .....	446 814	3 416 124	2 707 896 +	144 333	+ 47,7	+ 708 228	+ 26,2
843	Armaturen .....	322 112	2 644 889	2 270 053 +	64 499	+ 25,0	+ 374 836	+ 16,5
844	Lager, Getriebe, Zahnräder und Antriebsselemente .....	524 403	4 039 830	3 272 031 +	156 755	+ 42,6	+ 767 779	+ 23,5
845	Hebezeuge und Fördermittel .....	239 119	1 828 308	1 825 834 +	49 657	+ 26,2	+ 2 474	+ 0,1
846	Landwirtschaftliche Maschinen (einschließlich Ackerschlepper) .....	147 821	1 794 405	1 856 397 +	25 794	+ 21,1	- 61 992	- 3,3
847	Maschinen für das Textil-, Bekleidungs- und Ledergewerbe .....	65 032	473 615	345 301 +	21 976	+ 51,0	+ 128 314	+ 37,2
848	Maschinen für das Ernährungsgewerbe und die Tabakverarbeitung .....	58 653	538 841	484 508 +	5 704	+ 10,8	+ 54 333	+ 11,2
849	Bergwerks-, Bau- und Baustoffmaschinen .....	240 874	1 843 452	1 629 252 +	73 167	+ 43,6	+ 214 200	+ 13,1
850	Guss- und Walzwerkstechnik .....	20 555	176 242	258 025 +	1 213	+ 6,3	- 81 783	- 31,7
851	Maschinen für die Be- und Verarbeitung von Kautschuk oder Kunststoffen .....	56 623	446 512	403 346 +	16 109	+ 39,8	+ 43 166	+ 10,7
852	Werkzeugmaschinen .....	421 026	3 218 561	3 218 136 +	109 212	+ 35,0	+ 425	+ 0,0
853	Büromaschinen und automatische Datenverarbeitungsanlagen .....	2 802 857	21 064 881	16 769 960 +	721 841	+ 34,7	+ 4 294 921	+ 25,6
854	Maschinen für das Papier- und Druckgewerbe .....	109 370	754 312	773 771 -	5 394	- 4,7	- 19 459	- 2,5
859	Andere Maschinen .....	1 111 242	8 875 572	7 714 440 +	260 580	+ 30,6	+ 1 161 132	+ 15,1
860	Sportgeräte .....	83 649	682 101	610 571 +	12 112	+ 16,9	+ 71 530	+ 11,7
861	Geräte zur Elektrizitätserzeugung und -verteilung .....	2 364 648	18 786 538	14 264 439 +	657 368	+ 38,5	+ 4 522 099	+ 31,7
862	Elektrische Lampen und Leuchten .....	276 064	1 917 842	1 624 283 +	40 031	+ 17,0	+ 293 559	+ 18,1
863	Nachrichtentechnische Geräte und Einrichtungen .....	1 127 321	8 314 865	6 915 176 +	327 709	+ 41,0	+ 1 399 689	+ 20,2
864	Rundfunk- und Fernsehgeräte, phono- und videotechnische Geräte .....	1 090 590	8 421 564	7 030 061 +	120 752	+ 12,5	+ 1 391 503	+ 19,8

## 6.2 Werte nach Warenuntergruppen der Ernährungswirtschaft und der Gewerblichen Wirtschaft

### 6.2.2 Einfuhr

Nr. der Klassi- fikation	Warenbenennung	2010		2009	Zu-(+) bzw. Abnahme (-)		Zu-(+) bzw. Abnahme (-)	
		September	Januar/September		gegenüber September 2009		gegenüber Januar/September 2009	
		1 000 Euro			1 000 Euro	%	1 000 Euro	%
865	Elektronische Bauelemente .....	2 420 205	18 951 646	10 797 666 +	852 447	+ 54,4	+ 8 153 980	+ 75,5
869	Andere elektrotechnische Erzeugnisse .....	1 114 392	8 495 391	6 982 484 +	172 530	+ 18,3	+ 1 512 907	+ 21,7
871	Medizinische Geräte und orthopädische Vorrichtungen .....	812 493	6 906 122	6 150 732 +	152 652	+ 23,1	+ 755 390	+ 12,3
872	Mess-, steuerungs- und regelungstechnische Erzeugnisse .....	1 001 514	7 809 336	6 964 740 +	175 361	+ 21,2	+ 844 596	+ 12,1
873	Optische und fotografische Geräte .....	284 537	2 208 503	1 700 684 +	102 869	+ 56,6	+ 507 819	+ 29,9
874	Uhren .....	132 631	938 265	756 996 +	39 564	+ 42,5	+ 181 269	+ 23,9
875	Möbel .....	764 890	6 536 437	5 677 620 +	106 026	+ 16,1	+ 858 817	+ 15,1
876	Musikinstrumente .....	44 823	336 666	271 667 +	8 746	+ 24,2	+ 64 999	+ 23,9
877	Spielwaren .....	467 525	2 787 071	3 669 554 -	68 639	- 12,8	- 882 483	- 24,0
878	Schmuckwaren, Gold- und Silberschmiedewaren .....	100 221	836 864	692 285 +	4 782	+ 5,0	+ 144 579	+ 20,9
881	Schienenfahrzeuge .....	144 144	1 233 049	1 105 514 -	35 152	+ 32,3	+ 127 535	+ 11,5
882	Wasserfahrzeuge .....	467 611	8 686 964	3 526 729 -	459 180	- 49,5	+ 5 160 235	+ 146,3
883	Luftfahrzeuge .....	2 002 571	18 881 860	18 602 190 +	240 306	+ 13,6	+ 279 670	+ 1,5
884	Fahrgestelle, Karosserien, Motoren, Teile und Zubehör für Kraftfahrzeuge .....	3 491 551	26 926 998	21 211 834 +	589 342	+ 20,3	+ 5 715 164	+ 26,9
885	Personenkraftwagen und Wohnmobile .....	2 546 992	18 906 072	21 659 476 +	20 344	+ 0,8	- 2 753 404	- 12,7
886	Busse .....	34 103	217 777	283 360 +	2 815	+ 9,0	- 65 583	- 23,1
887	Lastkraftwagen und Spezialfahrzeuge .....	475 345	3 349 821	2 546 301 +	139 427	+ 41,5	+ 803 520	+ 31,6
888	Fahrräder .....	96 602	958 791	870 787 +	21 674	+ 28,9	+ 88 004	+ 10,1
889	Andere Fahrzeuge .....	178 767	1 726 368	1 553 079 +	30 080	+ 20,2	+ 173 289	+ 11,2
891	Vollständige Fabrikationsanlagen .....	1 204	176 209	14 499 +	922	+ 327,0	+ 161 710	+ 1115,3
896	Andere Erzeugnisse .....	682 479	5 654 752	5 123 368 +	44 717	+ 7,0	+ 531 384	+ 10,4
901	Rückwaren .....	439 686	3 844 491	4 435 187 +	40 632	+ 10,2	- 590 696	- 13,3
903	Ersatzlieferungen .....	4 177	41 128	34 067 +	431	+ 11,5	+ 7 061	+ 20,7
904	Andere nicht aufgliederbare Warenverkehre .....	4 132 052	34 597 931	36 565 718 +	562 914	+ 15,8	- 1 967 787	- 5,4
	<b>Insgesamt ...</b>	<b>70 037 908</b>	<b>589 128 129</b>	<b>501 322 099 +</b>	<b>10 580 910</b>	<b>+ 17,8</b>	<b>+ 87 806 030</b>	<b>+ 17,5</b>

# 7 Werte nach Abschnitten des Internationalen Warenverzeichnisses für den Außenhandel (SITC-Rev. 4)

## 7.1 Ausfuhr

Nr. der Klassi- fikation	Warenbenennung	2010		2009	Zu-(+) bzw. Abnahme (-)		Zu-(+) bzw. Abnahme (-)	
		September	Januar/September		gegenüber September 2009		gegenüber Januar/September 2009	
		1 000 Euro			1 000 Euro	%	1 000 Euro	%
00	Lebende Tiere (ausgenommen Fische) .....	91 283	692 416	619 167 +	23 611	+ 34,9	73 249	+ 11,8
01	Fleisch und Zubereitungen von Fleisch .....	631 426	5 433 045	5 263 521 +	50 878	+ 8,8	169 524	+ 3,2
02	Milch und Milcherzeugnisse; Vogeleier .....	631 771	5 336 020	4 487 852 +	159 739	+ 33,8	848 168	+ 18,9
03	Fische, Krebstiere, Weichtiere, Zubereitungen davon .....	129 304	1 077 284	971 419 +	6 732	+ 5,5	105 865	+ 10,9
04	Getreide und Getreiderzeugnisse .....	567 181	4 060 335	4 186 298 +	74 966	+ 15,2	125 963	- 3,0
05	Gemüse und Früchte .....	311 550	2 868 686	2 875 099 +	20 794	+ 7,2	6 413	- 0,2
06	Zucker, Zuckerwaren und Honig .....	118 745	1 140 513	1 024 579 -	7 699	- 6,1	115 934	+ 11,3
07	Kaffee, Tee, Kakao, Gewürze, Waren daraus .....	555 340	3 876 527	3 327 627 +	67 902	+ 13,9	548 900	+ 16,5
08	Tierfutter (ausgenommen ungemahlenes Getreide) .....	229 824	1 860 221	1 761 574 +	20 480	+ 9,8	98 647	+ 5,6
09	Verschiedene genießbare Waren und Zubereitungen .....	310 546	2 632 887	2 516 473 +	40 050	+ 14,8	116 414	+ 4,6
11	Getränke .....	335 582	2 993 423	2 660 561 +	56 626	+ 20,3	332 862	+ 12,5
12	Tabak und Tabakerzeugnisse .....	287 041	2 609 582	2 434 486 -	3 444	- 1,2	175 096	+ 7,2
21	Häute, Felle und Pelzfelle, roh .....	20 923	186 931	89 437 +	10 223	+ 95,5	97 944	+ 109,0
22	Ölsaaten und ölhaltige Früchte .....	13 952	196 673	164 306 -	7 871	- 36,1	32 367	+ 19,7
23	Rohkautschuk (einschl. synthetischer Kautschuk) .....	136 221	1 103 111	687 937 +	53 106	+ 63,9	415 174	+ 60,4
24	Kork und Holz .....	209 200	1 604 952	1 368 322 +	46 000	+ 28,2	236 630	+ 17,3
25	Papierhalbstoffe und Papierabfälle .....	84 057	721 769	567 317 +	18 251	+ 27,7	154 452	+ 27,2
26	Spinnstoffe und Spinnstoffabfälle .....	156 194	1 249 056	944 378 +	53 430	+ 52,0	304 678	+ 32,3
27	Düngemittel, roh; mineralische Rohstoffe .....	125 988	1 019 352	914 248 +	2 592	+ 2,1	105 104	+ 11,5
28	Erze und Metallabfälle .....	770 877	6 104 804	3 064 453 +	357 611	+ 86,5	3 040 351	+ 99,2
29	Andere Rohstoffe tierischen und pflanzlichen Ursprungs .....	152 877	1 515 130	1 381 826 +	10 148	+ 7,1	133 304	+ 9,6
32	Kohle, Koks und Briketts .....	28 230	281 453	260 492 -	3 418	- 10,8	20 961	+ 8,0
33	Erdöl, Erdölerzeugnisse und verwandte Waren .....	927 401	8 090 951	7 850 122 -	64 238	- 6,5	240 829	+ 3,1
34	Gas .....	260 525	2 382 493	2 036 484 +	65 987	+ 33,9	346 009	+ 17,0
35	Elektrischer Strom .....	215 314	2 223 121	2 343 035 -	2 303	- 1,1	119 914	- 5,1
41	Tierische Öle und Fette .....	24 526	187 861	184 521 -	669	- 2,7	3 340	+ 1,8
42	Pflanzliche Fette und Öle .....	88 836	673 751	623 408 +	31 604	+ 55,2	50 343	+ 8,1
43	Tierische od. pflanzliche Fette und Öle, Wachse .....	41 278	300 647	254 618 +	10 308	+ 33,3	46 029	+ 18,1
51	Organische chemische Erzeugnisse .....	1 758 532	15 298 237	12 530 891 +	376 632	+ 27,3	2 767 346	+ 22,1
52	Anorganische chemische Erzeugnisse .....	604 843	5 385 212	4 397 238 +	105 841	+ 21,2	987 974	+ 22,5
53	Farbstoffe, Gerbstoffe und Farben .....	734 921	6 090 608	5 048 768 +	121 213	+ 19,8	1 041 840	+ 20,6
54	Medizinische und pharmazeutische Erzeugnisse .....	4 366 158	38 028 007	35 055 018 +	541 878	+ 14,2	2 972 989	+ 8,5
55	Etherische Öle, Körperpflege-, Putz-, Poliermittel .....	941 386	7 768 088	6 705 502 +	157 408	+ 20,1	1 062 586	+ 15,8
56	Düngemittel (ausgenommen solche der Gruppe 272) .....	178 999	1 463 334	1 351 506 -	28 981	- 13,9	111 828	+ 8,3
57	Kunststoffe in Primärformen .....	1 881 734	15 697 872	11 562 691 +	396 578	+ 26,7	4 135 181	+ 35,8
58	Kunststoffe in anderen Formen als Primärformen .....	1 147 277	9 256 856	7 587 299 +	207 283	+ 22,1	1 669 557	+ 22,0
59	Andere chemische Erzeugnisse und Waren .....	1 547 461	13 715 669	11 206 502 +	305 169	+ 24,6	2 509 167	+ 22,4
60	Waren für vollständige Fabrikationsanlagen Kap. 69, 70, 72, 73, 76 .....	22 860	237 413	239 106 +	10 121	+ 79,4	1 693	- 0,7
61	Leder, Lederwaren und zugerichtete Pelzfelle .....	70 392	557 370	420 764 +	21 126	+ 42,9	136 606	+ 32,5
62	Andere Kautschukwaren .....	891 423	6 944 087	5 385 363 +	183 271	+ 25,9	1 558 724	+ 28,9
63	Kork- und Holzwaren (ausgenommen Möbel) .....	360 762	2 940 164	2 697 876 +	53 875	+ 17,6	242 288	+ 9,0
64	Papier und Papp; Papierhalbstoffwaren usw. ....	1 541 194	12 809 947	11 101 839 +	204 665	+ 15,3	1 708 108	+ 15,4
65	Garne, Gewebe, fertiggestellte Spinnstoffzeugnisse .....	920 249	7 734 433	6 604 837 +	133 930	+ 17,0	1 129 596	+ 17,1
66	Waren aus nichtmetallischen mineralischen Stoffen .....	999 892	8 168 410	7 257 938 +	116 079	+ 13,1	910 472	+ 12,5
67	Eisen und Stahl .....	2 128 482	17 845 132	14 934 624 +	469 492	+ 28,3	2 910 508	+ 19,5
68	NE-Metalle .....	1 823 356	14 909 500	10 471 390 +	518 869	+ 39,8	4 468 110	+ 42,4
69	Andere Metallwaren .....	2 669 094	21 790 864	18 423 775 +	491 088	+ 22,5	3 367 089	+ 18,3
70	Waren für vollständige Fabrikationsanlagen Kap. 84, 85, 87 .....	246 307	2 534 655	2 755 961 -	5 610	- 2,2	221 306	- 8,0
71	Kraftmaschinen und -ausrüstungen .....	3 186 936	25 618 414	20 768 640 +	670 028	+ 26,6	4 849 774	+ 23,4
72	Arbeitsmaschinen für besondere Zwecke .....	3 620 833	28 625 066	25 004 405 +	1 121 275	+ 44,9	3 620 661	+ 14,5
73	Metallbearbeitungsmaschinen .....	807 404	6 394 306	6 672 855 +	48 719	+ 6,4	278 549	- 4,2
74	Maschinen, Apparate für verschiedene Zwecke .....	5 882 131	48 313 656	43 219 226 +	1 104 303	+ 23,1	5 094 430	+ 11,8
75	Büromaschinen, automatische Datenverarbeitungsmaschinen .....	1 828 291	14 634 282	13 183 260 +	127 917	+ 7,5	1 451 022	+ 11,0
76	Geräte für Nachrichtentechnik .....	1 501 540	11 705 238	9 342 899 +	332 785	+ 28,5	2 362 339	+ 25,3
77	Andere elektrische Maschinen, Apparate, Geräte .....	7 008 758	54 145 790	42 303 708 +	1 791 112	+ 34,3	11 842 082	+ 28,0
78	Straßenfahrzeuge (einschl. Luftkissenfahrzeuge) .....	14 662 749	111 911 194	81 695 133 +	3 660 066	+ 33,3	30 216 061	+ 37,0
79	Andere Beförderungsmittel .....	2 750 323	24 672 338	22 614 885 +	698 942	+ 34,1	2 057 453	+ 9,1
80	Waren für vollständige Fabrikationsanlagen Kap. 90, 94 .....	17 030	94 151	60 032 +	11 666	+ 217,5	34 119	+ 56,8
81	Vorgefertigte Gebäude, sanitäre Anlagen .....	418 250	2 970 749	2 691 545 +	51 313	+ 14,0	279 204	+ 10,4
82	Möbel und Teile, Bettausstattungen .....	742 029	5 971 111	5 510 208 +	70 944	+ 10,6	460 903	+ 8,4
83	Reiseartikel, Handtaschen .....	69 609	588 610	550 199 +	9 736	+ 16,3	38 411	+ 7,0
84	Bekleidung und Bekleidungszubehör .....	1 432 843	9 700 102	9 300 942 +	205 009	+ 16,7	399 160	+ 4,3
85	Schuhe .....	298 935	2 209 982	2 073 920 +	77 774	+ 35,2	136 062	+ 6,6
87	Andere Meß-, Prüfinstrumente .....	2 729 380	21 733 692	17 586 574 +	633 553	+ 30,2	4 147 118	+ 23,6
88	Fotografische Apparate; Uhrenmacherwaren .....	523 225	4 215 961	3 008 611 +	118 484	+ 29,3	1 207 350	+ 40,1
89	Verschiedene bearbeitete Waren .....	2 923 549	23 374 694	21 382 931 +	87 311	+ 3,1	1 991 763	+ 9,3
93	Besondere Warenverkehrsvorgänge und verschiedene Waren .....	3 698 414	30 811 370	32 029 374 +	353 132	+ 10,6	1 218 004	- 3,8
94	Waren des Kapitel 99 für vollständige Fabrikationsanlagen .....	25 663	187 713	244 144 +	12 138	+ 89,7	56 431	- 23,1
96	Münzen (ohne Goldmünzen), ohne gesetzliche Zahlungsmittel .....	1 834	16 829	12 298 +	1 370	+ 295,3	4 531	+ 36,8
97	Gold zu nichtmonetären Zwecken .....	442 731	3 694 178	1 582 489 +	309 279	+ 231,8	2 111 689	+ 133,4
	<b>Insgesamt ...</b>	<b>86 863 771</b>	<b>703 188 273</b>	<b>591 440 737 +</b>	<b>16 968 177</b>	<b>+ 24,3</b>	<b>+ 111 747 536</b>	<b>+ 18,9</b>

# 7 Werte nach Abschnitten des Internationalen Warenverzeichnisses für den Außenhandel (SITC-Rev. 4)

## 7.2 Einfuhr

Nr. der Klassi- fikation	Warenbenennung	2010		2009	Zu-(+) bzw. Abnahme (-)			Zu-(+) bzw. Abnahme (-)	
		September	Januar/September		gegenüber September 2009			gegenüber Januar/September 2009	
		1 000 Euro			1 000 Euro	%		1 000 Euro	%
00	Lebende Tiere (ausgenommen Fische) .....	100 653	943 905	899 104 +	15 869	+ 18,7	+	44 801	+ 5,0
01	Fleisch und Zubereitungen von Fleisch .....	473 521	4 082 003	3 942 170 +	65 505	+ 16,1	+	139 833	+ 3,5
02	Milch und Milcherzeugnisse; Vogeleier .....	471 208	3 990 486	3 493 599 +	70 700	+ 17,7	+	496 887	+ 14,2
03	Fische, Krebstiere, Weichtiere, Zubereitungen davon .....	278 254	2 345 773	2 227 195 +	16 658	+ 6,4	+	118 578	+ 5,3
04	Getreide und Getreiderzeugnisse .....	346 873	2 584 965	2 784 717 +	59 662	+ 20,8	-	199 752	- 7,2
05	Gemüse und Früchte .....	1 065 765	10 005 629	9 493 887 +	101 842	+ 10,6	+	511 742	+ 5,4
06	Zucker, Zuckerwaren und Honig .....	122 174	1 013 889	1 002 561 +	12 181	+ 11,1	+	11 328	+ 1,1
07	Kaffee, Tee, Kakao, Gewürze, Waren daraus .....	608 220	4 537 758	3 700 764 +	129 857	+ 27,1	+	836 994	+ 22,6
08	Tierfutter (ausgenommen ungemahlenes Getreide) .....	244 139	1 932 153	1 921 653 -	12 373	- 4,8	+	10 500	+ 0,5
09	Verschiedene genießbare Waren und Zubereitungen .....	177 296	1 962 250	1 966 816 -	50 248	- 22,1	-	4 566	- 0,2
11	Getränke .....	386 720	3 221 991	2 837 658 +	58 581	+ 17,9	+	384 333	+ 13,5
12	Tabak und Tabakerzeugnisse .....	150 265	1 198 691	1 278 445 +	3 560	+ 2,4	-	79 754	- 6,2
21	Häute, Felle und Pelzfelle, roh .....	9 059	109 486	51 439 +	3 970	+ 78,0	+	58 047	+ 112,8
22	Ölsaaten und ölhaltige Früchte .....	234 090	1 690 775	2 000 698 +	4 119	+ 1,8	-	309 923	- 15,5
23	Rohkautschuk (einschl. synthetischer Kautschuk) .....	182 837	1 469 756	716 205 +	76 952	+ 72,7	+	753 551	+ 105,2
24	Kork und Holz .....	145 979	1 375 866	1 007 017 +	22 233	+ 18,0	+	368 849	+ 36,6
25	Papierhalbstoffe und Papierabfälle .....	317 868	2 755 095	1 576 314 +	126 006	+ 65,7	+	1 178 781	+ 74,8
26	Spinnstoffe und Spinnstoffabfälle .....	101 890	819 216	571 353 +	38 891	+ 61,7	+	247 863	+ 43,4
27	Düngemittel, roh; mineralische Rohstoffe .....	138 015	1 089 276	819 899 +	40 251	+ 41,2	+	269 377	+ 32,9
28	Erze und Metallabfälle .....	1 127 063	10 439 064	5 772 224 +	396 346	+ 54,2	+	4 666 840	+ 80,8
29	Andere Rohstoffe tierischen und pflanzlichen Ursprungs .....	253 366	2 697 947	2 448 858 +	18 360	+ 7,8	+	249 089	+ 10,2
32	Kohle, Koks und Briketts .....	320 252	3 335 114	3 053 683 +	958	+ 0,3	+	281 431	+ 9,2
33	Erdöl, Erdölzeugnisse und verwandte Waren .....	5 039 549	43 735 544	32 292 870 +	248 223	+ 5,2	+	11 442 674	+ 35,4
34	Gas .....	1 459 684	17 997 502	19 268 781 -	362 985	- 19,9	-	1 271 279	- 6,6
35	Elektrischer Strom .....	173 477	1 548 584	1 857 995 +	11 499	+ 7,1	-	309 411	- 16,7
41	Tierische Öle und Fette .....	9 901	84 418	72 220 -	197	- 2,0	+	12 198	+ 16,9
42	Pflanzliche Fette und Öle .....	188 545	1 587 690	1 378 151 +	8 267	+ 4,6	+	209 539	+ 15,2
43	Tierische od. pflanzliche Fette und Öle, Wachse .....	23 721	197 527	156 831 +	7 254	+ 44,1	+	40 696	+ 25,9
51	Organische chemische Erzeugnisse .....	1 733 358	14 996 559	12 815 323 +	235 315	+ 15,7	+	2 181 236	+ 17,0
52	Anorganische chemische Erzeugnisse .....	420 706	4 188 462	3 375 211 +	144 896	+ 52,5	+	813 251	+ 24,1
53	Farbmittel, Gerbstoffe und Farben .....	307 084	2 618 144	1 981 209 +	55 468	+ 22,0	+	636 935	+ 32,1
54	Medizinische und pharmazeutische Erzeugnisse .....	2 348 854	27 071 554	25 143 497 -	550 617	- 19,0	+	1 928 057	+ 7,7
55	Etherische Öle, Körperpflege-, Putz-, Poliermittel .....	558 684	4 356 524	3 785 448 +	3 693	+ 0,7	+	571 076	+ 15,1
56	Düngemittel (ausgenommen solche der Gruppe 272) .....	131 861	711 209	622 025 +	79 596	+ 152,3	+	89 184	+ 14,3
57	Kunststoffe in Primärformen .....	1 177 310	9 631 252	6 721 817 +	287 533	+ 32,3	+	2 909 435	+ 43,3
58	Kunststoffe in anderen Formen als Primärformen .....	480 035	3 974 508	3 240 795 +	68 372	+ 16,6	+	733 713	+ 22,6
59	Andere chemische Erzeugnisse und Waren .....	996 868	8 329 628	6 936 408 +	261 889	+ 35,6	+	1 393 220	+ 20,1
60	Waren für vollständige Fabrikationsanlagen Kap. 69, 70, 72, 73, 76 .....	-	311	1 011	-	-	-	700	- 69,2
61	Leder, Lederwaren und zugerichtete Pelzfelle .....	57 259	527 329	431 776 +	6 527	+ 12,9	+	95 553	+ 22,1
62	Andere Kautschukwaren .....	741 470	5 936 475	4 613 172 +	124 153	+ 20,1	+	1 323 303	+ 28,7
63	Kork- und Holzwaren (ausgenommen Möbel) .....	286 190	2 459 977	2 055 481 +	37 585	+ 15,1	+	404 496	+ 19,7
64	Papier und Papp; Papierhalbstoffwaren usw. ....	930 235	7 736 215	7 045 530 +	58 284	+ 6,7	+	690 685	+ 9,8
65	Garne, Gewebe, fertiggestellte Spinnstoffzeugnisse .....	826 696	6 977 737	5 985 754 +	140 202	+ 20,4	+	991 983	+ 16,6
66	Waren aus nichtmetallischen mineralischen Stoffen .....	646 246	5 186 749	4 371 954 +	124 801	+ 23,9	+	814 795	+ 18,6
67	Eisen und Stahl .....	2 071 203	16 015 299	11 609 081 +	681 688	+ 49,1	+	4 406 218	+ 38,0
68	NE-Metalle .....	2 040 150	16 055 514	9 682 905 +	732 519	+ 56,0	+	6 372 609	+ 65,8
69	Andere Metallwaren .....	1 661 340	13 394 645	11 433 671 +	335 227	+ 25,3	+	1 960 974	+ 17,2
70	Waren für vollständige Fabrikationsanlagen Kap. 84,85,87 .....	143	172 246	10 368 +	143	-	+	161 878	+ 1561,3
71	Kraftmaschinen und -ausrüstungen .....	2 210 418	17 572 206	14 906 727 +	396 013	+ 21,8	+	2 665 479	+ 17,9
72	Arbeitsmaschinen für besondere Zwecke .....	1 070 310	8 772 848	7 824 782 +	303 179	+ 39,5	+	948 066	+ 12,1
73	Metallbearbeitungsmaschinen .....	265 075	1 954 100	2 272 939 +	75 631	+ 39,9	-	318 839	- 14,0
74	Maschinen, Apparate für verschiedene Zwecke .....	2 525 407	20 116 731	17 300 057 +	564 337	+ 28,8	+	2 816 674	+ 16,3
75	Büromaschinen, automatische Datenverarbeitungsmaschinen .....	2 771 165	20 788 778	16 508 823 +	716 966	+ 34,9	+	4 279 955	+ 25,9
76	Geräte für Nachrichtentechnik .....	2 344 917	17 754 951	15 110 996 +	428 472	+ 22,4	+	2 643 955	+ 17,5
77	Andere elektrische Maschinen, Apparate, Geräte .....	5 872 948	45 906 781	31 722 893 +	1 633 835	+ 38,5	+	14 183 888	+ 44,7
78	Straßenfahrzeuge (einschl. Luftkissenfahrzeuge) .....	5 655 761	43 078 754	41 184 773 +	636 064	+ 12,7	+	1 893 981	+ 4,6
79	Andere Beförderungsmittel .....	2 216 198	25 663 266	20 217 986 -	260 001	- 10,5	+	5 445 280	+ 26,9
80	Waren für vollständige Fabrikationsanlagen Kap. 90,94 .....	-	1 369	131	-	-	+	1 238	+ 945,0
81	Vorgefertigte Gebäude, sanitäre Anlagen .....	309 461	2 278 913	1 949 699 +	53 842	+ 21,1	+	329 214	+ 16,9
82	Möbel und Teile, Bettenausstattungen .....	802 424	6 884 425	5 985 395 +	111 769	+ 16,2	+	899 030	+ 15,0
83	Reiseartikel, Handtaschen .....	155 954	1 250 475	1 107 655 +	43 189	+ 38,3	+	142 820	+ 12,9
84	Bekleidung und Bekleidungszubehör .....	2 557 992	18 284 242	17 059 564 +	513 049	+ 25,1	+	1 224 678	+ 7,2
85	Schuhe .....	587 035	4 228 710	3 795 108 +	177 202	+ 43,2	+	433 602	+ 11,4
87	Andere Meß-, Prüfinstrumente .....	1 402 772	11 237 183	9 644 556 +	294 912	+ 26,6	+	1 592 627	+ 16,5
88	Fotografische Apparate; Uhrmacherwaren .....	390 860	3 083 753	2 546 312 +	87 900	+ 29,0	+	537 441	+ 21,1
89	Verschiedene bearbeitete Waren .....	2 324 103	17 489 833	16 598 401 +	198 087	+ 9,3	+	891 432	+ 5,4
93	Besondere Warenverkehrsvorgänge und verschiedene Waren .....	4 621 724	39 106 594	41 616 088 +	574 358	+ 14,2	-	2 509 494	- 6,0
94	Waren des Kapitel 99 für vollständige Fabrikationsanlagen .....	1 061	2 283	2 988 +	779	+ 276,2	-	705	- 23,6
96	Münzen (ohne Goldmünzen), ohne gesetzliche Zahlungsmittel .....	22 178	156 544	100 757 +	13 295	+ 149,7	+	55 787	+ 55,4
97	Gold zu nichtmonetären Zwecken .....	364 071	4 422 708	3 409 932 +	78 820	+ 27,6	+	1 012 776	+ 29,7
	<b>Insgesamt ...</b>	<b>70 037 908</b>	<b>589 128 129</b>	<b>501 322 099 +</b>	<b>10 580 910</b>	<b>+ 17,8</b>	<b>+</b>	<b>87 806 030</b>	<b>+ 17,5</b>

**Bundesländer Ausfuhr Januar / September 2010**  
in Milliarden Euro

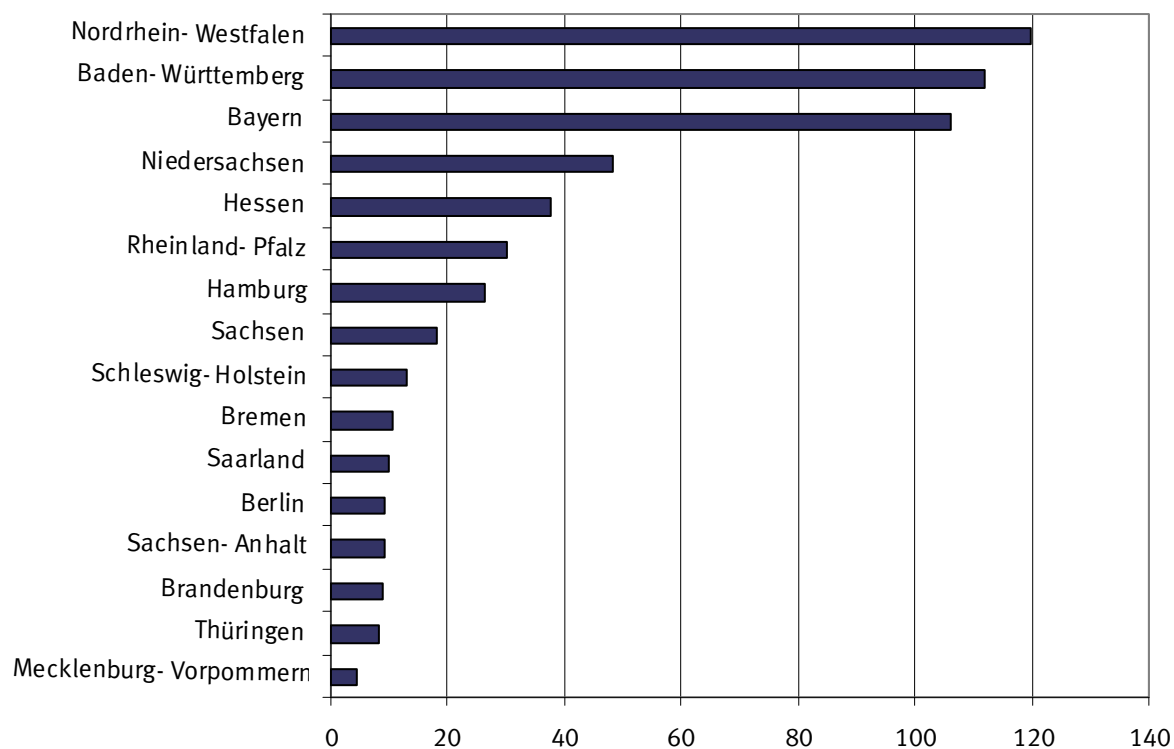

**Bundesländer Einfuhr Januar / September 2010**  
in Milliarden Euro

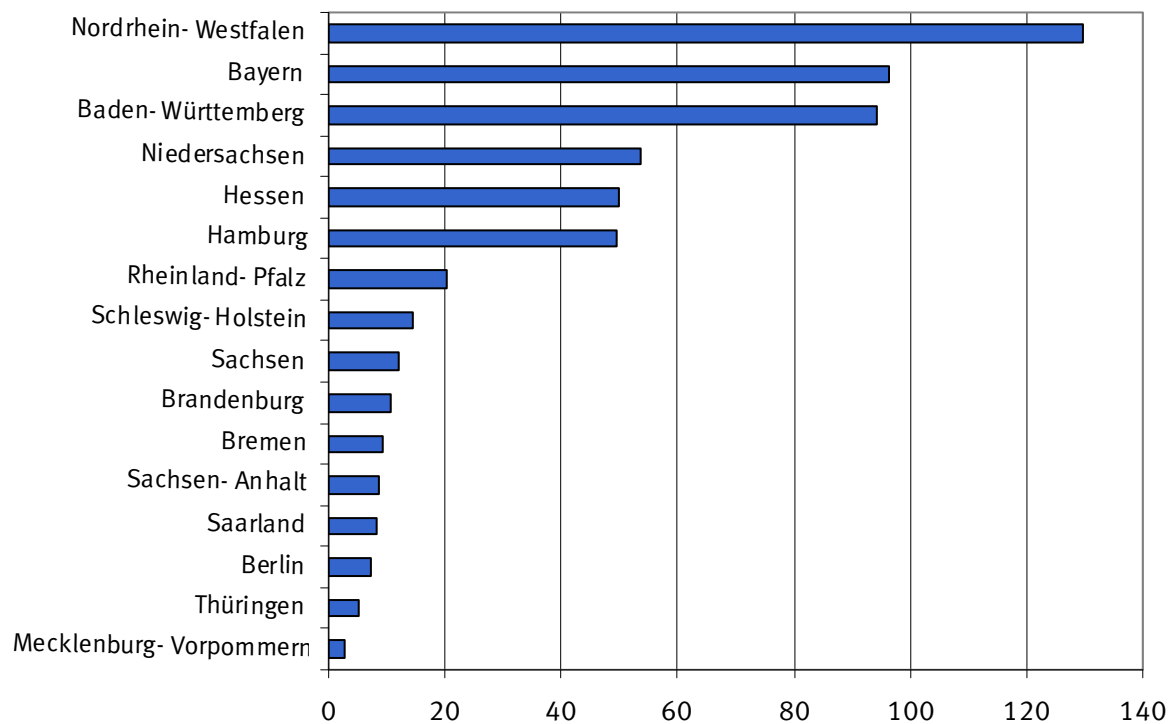

## 8.1 Monatliche Entwicklung nach Bundesländern

Bundesland	2010		2009		Zu-(+) bzw. Abnahme (-)		Zu-(+) bzw. Abnahme (-)	
	September	Januar/September		gegenüber September 2009		gegenüber Januar/September 2009		
	1 000 Euro			1 000 Euro	%	1 000 Euro	%	
	Ausfuhr <sup>1)</sup>							
Deutschland .....	86 863 747	703 188 183	591 440 680	+ 16 968 167	+ 24,3	+ 111 747 503	+ 18,9	
Baden-Württemberg .....	13 905 613	111 803 483	90 775 920	+ 3 147 541	+ 29,3	+ 21 027 563	+ 23,2	
Bayern .....	13 367 396	106 111 103	90 331 015	+ 1 951 123	+ 17,1	+ 15 780 088	+ 17,5	
Berlin .....	1 146 112	9 232 916	7 722 341	+ 255 953	+ 28,8	+ 1 510 575	+ 19,6	
Brandenburg .....	1 083 357	8 871 113	7 845 473	+ 78 697	+ 7,8	+ 1 025 640	+ 13,1	
Bremen .....	1 539 222	10 756 489	7 866 617	+ 437 346	+ 39,7	+ 2 889 872	+ 36,7	
Hamburg .....	3 025 003	26 188 187	23 053 527	+ 889 997	+ 41,7	+ 3 134 660	+ 13,6	
Hessen .....	4 751 215	37 547 792	32 002 126	+ 975 836	+ 25,8	+ 5 545 666	+ 17,3	
Mecklenburg-Vorpommern .....	557 479	4 473 567	3 796 106	+ 156 112	+ 38,9	+ 677 461	+ 17,8	
Niedersachsen .....	5 957 439	48 339 455	42 015 213	+ 1 276 180	+ 27,3	+ 6 324 242	+ 15,1	
Nordrhein-Westfalen .....	14 658 653	119 649 418	101 647 044	+ 3 031 556	+ 26,1	+ 18 002 374	+ 17,7	
Rheinland-Pfalz .....	3 604 560	30 057 660	25 783 827	+ 777 840	+ 27,5	+ 4 273 833	+ 16,6	
Saarland .....	1 288 431	9 768 715	7 992 363	+ 288 466	+ 28,8	+ 1 776 352	+ 22,2	
Sachsen .....	2 264 220	18 142 473	13 629 616	+ 528 351	+ 30,4	+ 4 512 857	+ 33,1	
Sachsen-Anhalt .....	1 098 975	9 219 313	7 674 117	+ 135 476	+ 14,1	+ 1 545 196	+ 20,1	
Schleswig-Holstein .....	1 420 390	12 847 386	11 018 249	+ 257 981	+ 22,2	+ 1 829 137	+ 16,6	
Thüringen .....	970 414	8 082 456	6 604 888	+ 219 342	+ 29,2	+ 1 477 568	+ 22,4	
Waren ausländischen Ursprungs .....	16 212 263	131 977 615	110 825 557	+ 2 612 821	+ 19,2	+ 21 152 058	+ 19,1	
Nicht ermittelte Bundesländer .....	13 005	119 042	856 681	- 52 451	- 80,1	- 737 639	- 86,1	
	Einfuhr <sup>2)</sup>							
Deutschland .....	70 304 851	592 460 611	503 212 676	+ 10 756 729	+ 18,1	+ 89 247 935	+ 17,7	
Baden-Württemberg .....	11 140 999	94 199 225	81 210 529	+ 1 617 788	+ 17,0	+ 12 988 696	+ 16,0	
Bayern .....	11 735 607	96 151 408	80 697 756	+ 1 965 121	+ 20,1	+ 15 453 652	+ 19,2	
Berlin .....	824 081	7 212 953	6 311 469	+ 147 862	+ 21,9	+ 901 484	+ 14,3	
Brandenburg .....	1 275 187	10 776 817	8 168 780	+ 299 007	+ 30,6	+ 2 608 037	+ 31,9	
Bremen .....	1 240 656	9 357 394	8 011 826	+ 275 291	+ 28,5	+ 1 345 568	+ 16,8	
Hamburg .....	5 287 193	49 404 458	40 883 601	+ 191 559	+ 3,8	+ 8 520 857	+ 20,8	
Hessen .....	6 243 969	49 892 978	44 074 496	+ 1 135 708	+ 22,2	+ 5 818 482	+ 13,2	
Mecklenburg-Vorpommern .....	366 263	2 845 337	2 570 637	+ 87 108	+ 31,2	+ 274 700	+ 10,7	
Niedersachsen .....	6 033 748	53 813 742	46 518 955	+ 794 019	+ 15,2	+ 7 294 787	+ 15,7	
Nordrhein-Westfalen .....	15 689 479	129 524 966	109 324 580	+ 2 857 238	+ 22,3	+ 20 200 386	+ 18,5	
Rheinland-Pfalz .....	2 439 383	20 303 485	16 575 764	+ 649 160	+ 36,3	+ 3 727 721	+ 22,5	
Saarland .....	979 700	8 119 526	7 210 840	- 38 312	- 3,8	+ 908 686	+ 12,6	
Sachsen .....	1 590 192	12 036 185	10 226 150	+ 439 533	+ 38,2	+ 1 810 035	+ 17,7	
Sachsen-Anhalt .....	810 426	8 535 893	6 503 125	- 305 003	- 27,3	+ 2 032 768	+ 31,3	
Schleswig-Holstein .....	1 533 658	14 438 185	12 931 011	+ 104 110	+ 7,3	+ 1 507 174	+ 11,7	
Thüringen .....	587 426	5 085 962	4 345 332	+ 111 988	+ 23,6	+ 740 630	+ 17,0	
Für das Ausland bestimmte Waren .....	2 516 021	20 670 607	17 082 819	+ 475 964	+ 23,3	+ 3 587 788	+ 21,0	
Nicht ermittelte Bundesländer .....	10 863	91 490	565 006	- 51 412	- 82,6	- 473 516	- 83,8	

1) Spezialhandel

2) Generalhandel

## 8.2 Monatliche Entwicklung nach Bundesländern und Warengruppen der Ernährungswirtschaft und der Gewerblichen Wirtschaft

### 8.2.1 Ausfuhr

Nummer der Klassifikation	Warengruppe	2010		2009	Zu-(+) bzw. Abnahme (-)		Zu-(+) bzw. Abnahme (-)	
		September	Januar/September		gegenüber September 2009		gegenüber Januar/September 2009	
		1 000 Euro			1 000 Euro	%	1 000 Euro	%
	<b>Deutschland</b>							
1 - 4 Ernährungswirtschaft .....		4 567 163	37 800 563	35 008 725	+	569 737	+	14,3
5 - 8 Gewerbliche Wirtschaft .....		78 880 667	637 348 537	526 734 207	+	16 038 745	+	25,5
7 + 8 Fertigwaren .....		73 561 797	592 533 051	492 162 045	+	14 790 968	+	25,2
1 Lebende Tiere .....		91 291	692 490	619 206	+	23 614	+	34,9
2 Nahrungsmittel tierischen Ursprungs .....		1 531 284	12 985 986	11 759 296	+	222 234	+	17,0
3 Nahrungsmittel pflanzlichen Ursprungs .....		2 183 807	17 477 172	16 638 741	+	231 395	+	11,9
4 Genussmittel .....		760 801	6 644 773	5 991 416	+	92 557	+	13,9
5 Rohstoffe .....		823 842	6 724 906	5 294 446	+	194 454	+	30,9
6 Halbwaren .....		4 494 983	38 090 544	29 277 673	+	1 053 242	+	30,6
7 Vorerzeugnisse .....		10 136 664	85 691 477	68 871 609	+	2 096 917	+	26,1
8 Enderzeugnisse .....		63 425 099	506 841 375	423 290 243	+	12 694 067	+	25,0
9 Andere nicht aufgliederbare Warenverkehre ...		3 415 940	28 039 081	29 697 660	+	359 678	+	11,8
1-9 Insgesamt .....		86 863 747	703 188 183	591 440 680	+	16 968 167	+	24,3
	<b>Baden-Württemberg</b>							
1 - 4 Ernährungswirtschaft .....		270 895	2 552 487	2 501 350	-	26 269	-	8,8
5 - 8 Gewerbliche Wirtschaft .....		13 063 049	104 593 034	83 366 815	+	3 111 852	+	31,3
7 + 8 Fertigwaren .....		12 268 329	97 657 016	78 698 221	+	2 885 158	+	30,7
1 Lebende Tiere .....		2 880	27 805	24 642	-	394	-	12,0
2 Nahrungsmittel tierischen Ursprungs .....		77 657	741 120	735 097	-	5 923	-	7,1
3 Nahrungsmittel pflanzlichen Ursprungs .....		181 410	1 681 386	1 637 236	-	12 191	-	6,3
4 Genussmittel .....		8 953	102 168	104 373	-	7 765	-	46,4
5 Rohstoffe .....		31 620	292 105	267 680	+	2 496	+	8,6
6 Halbwaren .....		763 099	6 643 921	4 400 931	+	224 194	+	41,6
7 Vorerzeugnisse .....		750 742	6 464 747	5 527 574	+	101 068	+	15,6
8 Enderzeugnisse .....		11 517 591	91 192 257	73 170 665	+	2 784 093	+	31,9
9 Andere nicht aufgliederbare Warenverkehre ...		571 669	4 657 990	4 907 758	+	61 955	+	12,2
1-9 Insgesamt .....		13 905 613	111 803 483	90 775 920	+	3 147 541	+	29,3
	<b>Bayern</b>							
1 - 4 Ernährungswirtschaft .....		609 379	5 112 504	4 859 531	+	50 268	+	9,0
5 - 8 Gewerbliche Wirtschaft .....		12 285 743	97 150 456	81 344 037	+	1 852 602	+	17,8
7 + 8 Fertigwaren .....		11 699 364	91 959 508	77 791 941	+	1 727 788	+	17,3
1 Lebende Tiere .....		11 291	83 966	89 933	+	3 146	+	38,6
2 Nahrungsmittel tierischen Ursprungs .....		311 833	2 561 127	2 391 823	+	40 994	+	15,1
3 Nahrungsmittel pflanzlichen Ursprungs .....		203 793	1 670 313	1 600 753	-	6 955	-	3,3
4 Genussmittel .....		82 470	797 071	777 020	+	13 092	+	18,9
5 Rohstoffe .....		82 608	635 277	456 446	+	23 572	+	39,9
6 Halbwaren .....		503 771	4 555 674	3 095 664	+	101 236	+	25,1
7 Vorerzeugnisse .....		1 021 454	8 422 614	6 483 175	+	162 881	+	19,0
8 Enderzeugnisse .....		10 677 899	83 536 871	71 308 763	+	1 564 902	+	17,2
9 Andere nicht aufgliederbare Warenverkehre ...		472 281	3 848 149	4 127 449	+	48 263	+	11,4
1-9 Insgesamt .....		13 367 396	106 111 103	90 331 015	+	1 951 123	+	17,1
	<b>Berlin</b>							
1 - 4 Ernährungswirtschaft .....		123 642	1 077 613	996 861	-	3 712	-	2,9
5 - 8 Gewerbliche Wirtschaft .....		989 732	7 888 582	6 410 685	+	259 143	+	35,5
7 + 8 Fertigwaren .....		961 926	7 683 709	6 320 052	+	241 056	+	33,4
1 Lebende Tiere .....		2 489	3 214	268	+	2 489	+	-
2 Nahrungsmittel tierischen Ursprungs .....		8 383	47 782	36 168	+	5 647	+	206,4
3 Nahrungsmittel pflanzlichen Ursprungs .....		55 791	439 514	388 609	-	7 985	-	12,5
4 Genussmittel .....		56 988	587 111	571 808	-	3 843	-	6,3
5 Rohstoffe .....		2 802	29 977	17 845	+	538	+	23,8
6 Halbwaren .....		25 001	174 866	72 772	+	17 550	+	235,5
7 Vorerzeugnisse .....		38 119	291 178	211 295	+	7 691	+	25,3
8 Enderzeugnisse .....		923 801	7 392 517	6 108 717	+	233 362	+	33,8
9 Andere nicht aufgliederbare Warenverkehre ...		32 734	266 723	314 806	+	516	+	1,6
1-9 Insgesamt .....		1 146 112	9 232 916	7 722 341	+	255 953	+	28,8

## 8.2 Monatliche Entwicklung nach Bundesländern und Warengruppen der Ernährungswirtschaft und der Gewerblichen Wirtschaft

### 8.2.1 Ausfuhr

Nummer der Klassifi- kation	Warengruppe	2010		2009	Zu-(+) bzw. Abnahme (-)			Zu-(+) bzw. Abnahme (-)				
		September	Januar/September		gegenüber September 2009			gegenüber Januar/September 2009				
		1 000 Euro			1 000 Euro	%	1 000 Euro	%				
		<b>Brandenburg</b>										
1 - 4 Ernährungswirtschaft .....		58 374	492 221	370 721	+	13 140	+	29,0	+	121 500	+	32,8
5 - 8 Gewerbliche Wirtschaft .....		999 988	8 175 263	7 254 727	+	62 680	+	6,7	+	920 536	+	12,7
7 + 8 Fertigwaren .....		897 655	7 421 618	6 536 710	+	44 135	+	5,2	+	884 908	+	13,5
1 Lebende Tiere .....		4 085	23 674	19 852	+	889	+	27,8	+	3 822	+	19,3
2 Nahrungsmittel tierischen Ursprungs .....		16 936	150 485	109 912	+	2 887	+	20,5	+	40 573	+	36,9
3 Nahrungsmittel pflanzlichen Ursprungs .....		35 611	293 732	214 593	+	9 806	+	38,0	+	79 139	+	36,9
4 Genussmittel .....		1 743	24 323	26 352	-	436	-	20,0	-	2 029	-	7,7
5 Rohstoffe .....		9 554	73 540	54 476	+	2 029	+	27,0	+	19 064	+	35,0
6 Halbwaren .....		92 776	680 097	663 528	+	16 514	+	21,7	+	16 569	+	2,5
7 Vorerzeugnisse .....		256 525	2 293 924	1 866 900	+	30 751	+	13,6	+	427 024	+	22,9
8 Enderzeugnisse .....		641 131	5 127 676	4 669 830	+	13 384	+	2,1	+	457 846	+	9,8
9 Andere nicht auflgliederbare Warenverkehre ...		24 993	203 654	219 993	+	2 874	+	13,0	-	16 339	-	7,4
1-9 Insgesamt .....		1 083 357	8 871 113	7 845 473	+	78 697	+	7,8	+	1 025 640	+	13,1
		<b>Bremen</b>										
1 - 4 Ernährungswirtschaft .....		148 630	1 278 668	1 192 459	+	18 075	+	13,8	+	86 209	+	7,2
5 - 8 Gewerbliche Wirtschaft .....		1 372 682	9 331 802	6 510 083	+	418 074	+	43,8	+	2 821 719	+	43,3
7 + 8 Fertigwaren .....		1 341 901	9 047 140	6 278 963	+	408 458	+	43,8	+	2 768 177	+	44,1
1 Lebende Tiere .....		-	485	408	+	0	-	-	+	77	+	18,9
2 Nahrungsmittel tierischen Ursprungs .....		28 883	245 122	254 780	-	2 419	-	7,7	-	9 658	-	3,8
3 Nahrungsmittel pflanzlichen Ursprungs .....		28 060	277 310	271 516	-	3 978	-	12,4	+	5 794	+	2,1
4 Genussmittel .....		91 676	755 730	665 760	+	24 458	+	36,4	+	89 970	+	13,5
5 Rohstoffe .....		5 359	49 290	59 571	-	463	-	8,0	-	10 281	-	17,3
6 Halbwaren .....		25 416	235 365	171 543	+	10 069	+	65,6	+	63 822	+	37,2
7 Vorerzeugnisse .....		123 994	1 027 447	984 627	-	16 630	-	11,8	+	42 820	+	4,3
8 Enderzeugnisse .....		1 217 901	8 019 672	5 294 318	+	425 084	+	53,6	+	2 725 354	+	51,5
9 Andere nicht auflgliederbare Warenverkehre ...		17 920	146 011	164 092	+	1 202	+	7,2	-	18 081	-	11,0
1-9 Insgesamt .....		1 539 222	10 756 489	7 866 617	+	437 346	+	39,7	+	2 889 872	+	36,7
		<b>Hamburg</b>										
1 - 4 Ernährungswirtschaft .....		190 274	1 461 985	1 445 051	+	33 991	+	21,7	+	16 934	+	1,2
5 - 8 Gewerbliche Wirtschaft .....		2 793 143	24 387 395	21 252 096	+	850 718	+	43,8	+	3 135 299	+	14,8
7 + 8 Fertigwaren .....		2 281 449	20 340 751	18 536 608	+	678 027	+	42,3	+	1 804 143	+	9,7
1 Lebende Tiere .....		33	430	5 022	-	3 638	-	99,1	-	4 592	-	91,4
2 Nahrungsmittel tierischen Ursprungs .....		12 094	124 363	127 822	+	28	+	0,2	-	3 459	-	2,7
3 Nahrungsmittel pflanzlichen Ursprungs .....		149 464	1 118 280	1 081 190	+	32 537	+	27,8	+	37 090	+	3,4
4 Genussmittel .....		28 684	218 895	230 978	+	5 071	+	21,5	-	12 083	-	5,2
5 Rohstoffe .....		19 459	142 711	72 996	+	8 529	+	78,0	+	69 715	+	95,5
6 Halbwaren .....		492 240	3 903 932	2 642 482	+	164 162	+	50,0	+	1 261 450	+	47,7
7 Vorerzeugnisse .....		188 730	1 526 226	1 012 708	+	49 911	+	36,0	+	513 518	+	50,7
8 Enderzeugnisse .....		2 092 715	18 814 491	17 523 891	+	628 107	+	42,9	+	1 290 600	+	7,4
9 Andere nicht auflgliederbare Warenverkehre ...		41 584	338 826	356 388	+	5 282	+	14,6	-	17 562	-	4,9
1-9 Insgesamt .....		3 025 003	26 188 187	23 053 527	+	889 997	+	41,7	+	3 134 660	+	13,6
		<b>Hessen</b>										
1 - 4 Ernährungswirtschaft .....		145 100	952 466	914 931	+	11 855	+	8,9	+	37 535	+	4,1
5 - 8 Gewerbliche Wirtschaft .....		4 456 599	35 377 077	29 669 528	+	959 299	+	27,4	+	5 707 549	+	19,2
7 + 8 Fertigwaren .....		4 059 825	32 206 399	27 406 558	+	806 594	+	24,8	+	4 799 841	+	17,5
1 Lebende Tiere .....		1 535	9 179	8 272	+	1 015	+	195,2	+	907	+	11,0
2 Nahrungsmittel tierischen Ursprungs .....		11 306	120 963	112 555	+	1 850	+	19,6	+	8 408	+	7,5
3 Nahrungsmittel pflanzlichen Ursprungs .....		126 540	780 822	761 278	+	6 623	+	5,5	+	19 544	+	2,6
4 Genussmittel .....		5 721	41 470	32 794	+	2 369	+	70,7	+	8 676	+	26,5
5 Rohstoffe .....		16 649	130 597	103 746	+	4 929	+	42,1	+	26 851	+	25,9
6 Halbwaren .....		380 128	3 040 067	2 159 230	+	147 778	+	63,6	+	880 837	+	40,8
7 Vorerzeugnisse .....		627 456	5 553 120	4 130 521	+	111 879	+	21,7	+	1 422 599	+	34,4
8 Enderzeugnisse .....		3 432 366	26 653 261	23 275 985	+	694 720	+	25,4	+	3 377 276	+	14,5
9 Andere nicht auflgliederbare Warenverkehre ...		149 511	1 218 232	1 417 656	+	4 670	+	3,2	-	199 424	-	14,1
1-9 Insgesamt .....		4 751 215	37 547 792	32 002 126	+	975 836	+	25,8	+	5 545 666	+	17,3

## 8.2 Monatliche Entwicklung nach Bundesländern und Warengruppen der Ernährungswirtschaft und der Gewerblichen Wirtschaft

### 8.2.1 Ausfuhr

Nummer der Klassifi- kation	Warengruppe	2010		2009	Zu-(+) bzw. Abnahme (-)			Zu-(+) bzw. Abnahme (-)		
		September	Januar/September		gegenüber September 2009			gegenüber Januar/September 2009		
		1 000 Euro			1 000 Euro	%	1 000 Euro	%		
Mecklenburg-Vorpommern										
1 - 4 Ernährungswirtschaft .....		188 657	1 338 514	1 268 595	+	41 632	+	28,3	+	69 919
5 - 8 Gewerbliche Wirtschaft .....		352 018	2 998 113	2 297 694	+	120 163	+	51,8	+	700 419
7 + 8 Fertigwaren .....		300 837	2 599 343	1 896 380	+	100 193	+	49,9	+	702 963
1 Lebende Tiere .....		816	14 225	16 162	-	345	-	29,7	-	1 937
2 Nahrungsmittel tierischen Ursprungs .....		40 412	368 427	327 783	-	1 380	-	3,3	+	40 644
3 Nahrungsmittel pflanzlichen Ursprungs .....		141 804	915 730	919 299	+	38 582	+	37,4	-	3 569
4 Genussmittel .....		5 629	40 136	5 355	+	4 789	+	570,1	+	34 781
5 Rohstoffe .....		4 598	54 723	71 078	+	877	+	23,6	-	16 355
6 Halbwaren .....		46 582	344 051	330 242	+	19 085	+	69,4	+	13 809
7 Vorerzeugnisse .....		39 552	701 772	257 348	+	12 071	+	43,9	+	444 424
8 Enderzeugnisse .....		261 283	1 897 556	1 639 030	+	88 129	+	50,9	+	258 526
9 Andere nicht auflgliederbare Warenverkehre ...		16 806	136 929	229 809	-	5 685	-	25,3	-	92 880
1-9 Insgesamt .....		557 479	4 473 567	3 796 106	+	156 112	+	38,9	+	677 461
Niedersachsen										
1 - 4 Ernährungswirtschaft .....		641 477	5 654 461	5 226 004	+	31 798	+	5,2	+	428 457
5 - 8 Gewerbliche Wirtschaft .....		5 116 085	41 056 340	35 082 693	+	1 216 710	+	31,2	+	5 973 647
7 + 8 Fertigwaren .....		4 853 378	38 595 555	32 149 781	+	1 367 068	+	39,2	+	6 445 774
1 Lebende Tiere .....		27 379	205 527	170 807	+	11 847	+	76,3	+	34 720
2 Nahrungsmittel tierischen Ursprungs .....		355 117	3 031 350	2 717 629	+	51 467	+	16,9	+	313 721
3 Nahrungsmittel pflanzlichen Ursprungs .....		207 265	1 990 261	1 898 146	+	2 571	+	1,3	+	92 115
4 Genussmittel .....		51 714	427 335	439 443	-	34 091	-	39,7	-	12 108
5 Rohstoffe .....		44 217	450 118	410 921	+	2 371	+	5,7	+	39 197
6 Halbwaren .....		218 482	2 010 668	2 521 985	-	152 746	-	41,1	-	511 317
7 Vorerzeugnisse .....		765 371	6 411 939	5 161 584	+	161 430	+	26,7	+	1 250 355
8 Enderzeugnisse .....		4 088 015	32 183 635	26 988 153	+	1 205 652	+	41,8	+	5 195 482
9 Andere nicht auflgliederbare Warenverkehre ...		199 880	1 628 634	1 706 493	+	27 672	+	16,1	-	77 859
1-9 Insgesamt .....		5 957 439	48 339 455	42 015 213	+	1 276 180	+	27,3	+	6 324 242
Nordrhein-Westfalen										
1 - 4 Ernährungswirtschaft .....		825 048	6 631 214	6 077 405	+	148 502	+	22,0	+	553 809
5 - 8 Gewerbliche Wirtschaft .....		13 160 030	107 529 791	89 618 244	+	2 812 122	+	27,2	+	17 911 547
7 + 8 Fertigwaren .....		12 054 392	97 602 571	82 306 773	+	2 496 328	+	26,1	+	15 295 798
1 Lebende Tiere .....		25 682	195 256	174 607	+	7 774	+	43,4	+	20 649
2 Nahrungsmittel tierischen Ursprungs .....		311 146	2 577 688	2 342 452	+	71 563	+	29,9	+	235 236
3 Nahrungsmittel pflanzlichen Ursprungs .....		454 086	3 552 263	3 237 049	+	78 593	+	20,9	+	315 214
4 Genussmittel .....		34 129	306 002	323 310	-	9 430	-	21,6	-	17 308
5 Rohstoffe .....		136 874	1 203 013	890 341	+	24 643	+	22,0	+	312 672
6 Halbwaren .....		968 747	8 724 203	6 421 169	+	291 128	+	43,0	+	2 303 034
7 Vorerzeugnisse .....		3 435 357	28 259 888	21 926 312	+	926 793	+	36,9	+	6 333 576
8 Enderzeugnisse .....		8 619 037	69 342 665	60 380 423	+	1 569 537	+	22,3	+	8 962 242
9 Andere nicht auflgliederbare Warenverkehre ...		673 588	5 488 419	5 951 385	+	70 943	+	11,8	-	462 966
1-9 Insgesamt .....		14 658 653	119 649 418	101 647 044	+	3 031 556	+	26,1	+	18 002 374
Rheinland-Pfalz										
1 - 4 Ernährungswirtschaft .....		284 073	2 469 355	2 336 523	+	42 207	+	17,5	+	132 832
5 - 8 Gewerbliche Wirtschaft .....		3 207 885	26 670 826	22 444 263	+	725 384	+	29,2	+	4 226 563
7 + 8 Fertigwaren .....		3 015 360	25 194 810	21 314 377	+	668 284	+	28,5	+	3 880 433
1 Lebende Tiere .....		553	6 877	8 425	-	370	-	40,1	-	1 548
2 Nahrungsmittel tierischen Ursprungs .....		58 918	512 000	468 228	+	18 336	+	45,2	+	43 772
3 Nahrungsmittel pflanzlichen Ursprungs .....		76 942	580 048	538 548	+	8 568	+	12,5	+	41 500
4 Genussmittel .....		147 655	1 370 419	1 321 303	+	15 674	+	11,9	+	49 116
5 Rohstoffe .....		24 106	189 969	148 317	+	5 668	+	30,7	+	41 652
6 Halbwaren .....		168 420	1 286 052	981 565	+	51 438	+	44,0	+	304 487
7 Vorerzeugnisse .....		928 083	8 295 533	6 904 875	+	249 813	+	36,8	+	1 390 658
8 Enderzeugnisse .....		2 087 268	16 899 277	14 409 508	+	418 468	+	25,1	+	2 489 769
9 Andere nicht auflgliederbare Warenverkehre ...		112 606	917 513	1 003 058	+	10 243	+	10,0	-	85 545
1-9 Insgesamt .....		3 604 560	30 057 660	25 783 827	+	777 840	+	27,5	+	4 273 833

## 8.2 Monatliche Entwicklung nach Bundesländern und Warengruppen der Ernährungswirtschaft und der Gewerblichen Wirtschaft

### 8.2.1 Ausfuhr

Nummer der Klassifi- kation	Warengruppe	2010		2009	Zu-(+) bzw. Abnahme (-)			Zu-(+) bzw. Abnahme (-)		
		September	Januar/September		gegenüber September 2009			gegenüber Januar/September 2009		
		1 000 Euro			1 000 Euro	%	1 000 Euro	%		
		Saarland								
1 - 4 Ernährungswirtschaft .....		40 198	392 445	341 869	-	1 025	-	2,5	+	14,8
5 - 8 Gewerbliche Wirtschaft .....		1 212 827	9 087 722	7 385 910	+	281 863	+	30,3	+	23,0
7 + 8 Fertigwaren .....		1 151 195	8 597 791	7 011 364	+	250 916	+	27,9	+	22,6
1 Lebende Tiere .....		59	170	37	+	58	+	5 800,0	+	359,5
2 Nahrungsmittel tierischen Ursprungs .....		3 008	33 199	32 189	-	832	-	21,7	+	3,1
3 Nahrungsmittel pflanzlichen Ursprungs .....		35 733	286 397	261 088	+	5 450	+	18,0	+	9,7
4 Genussmittel .....		1 392	72 654	48 555	-	5 707	-	80,4	+	49,6
5 Rohstoffe .....		2 173	24 170	37 175	-	900	-	29,3	-	35,0
6 Halbwaren .....		59 460	465 770	337 373	+	31 845	+	115,3	+	38,1
7 Vorerzeugnisse .....		142 238	1 183 513	1 138 288	+	48 954	+	52,5	+	4,0
8 Enderzeugnisse .....		1 008 959	7 414 265	5 873 059	+	201 967	+	25,0	+	26,2
9 Andere nicht aufgliederbare Warenverkehre ...		35 414	288 539	264 583	+	7 642	+	27,5	+	9,1
1-9 Insgesamt .....		1 288 431	9 768 715	7 992 363	+	288 466	+	28,8	+	22,2
		Sachsen								
1 - 4 Ernährungswirtschaft .....		77 984	650 545	591 112	+	11 199	+	16,8	+	10,1
5 - 8 Gewerbliche Wirtschaft .....		2 115 102	16 912 313	12 437 421	+	506 231	+	31,5	+	36,0
7 + 8 Fertigwaren .....		2 012 905	16 109 533	11 695 105	+	513 318	+	34,2	+	37,7
1 Lebende Tiere .....		6 748	48 027	33 422	+	1 544	+	29,7	+	43,7
2 Nahrungsmittel tierischen Ursprungs .....		40 031	342 573	299 443	+	5 570	+	16,2	+	14,4
3 Nahrungsmittel pflanzlichen Ursprungs .....		25 872	206 924	200 772	+	4 793	+	22,7	+	3,1
4 Genussmittel .....		5 337	53 039	57 480	-	702	-	11,6	-	7,7
5 Rohstoffe .....		7 752	70 946	76 668	-	4 970	-	39,1	-	7,5
6 Halbwaren .....		94 439	731 842	665 659	-	2 125	-	2,2	+	9,9
7 Vorerzeugnisse .....		235 733	1 917 585	1 582 483	+	53 618	+	29,4	+	21,2
8 Enderzeugnisse .....		1 777 164	14 191 924	10 112 600	+	459 695	+	34,9	+	40,3
9 Andere nicht aufgliederbare Warenverkehre ...		71 133	579 604	601 069	+	10 922	+	18,1	-	3,6
1-9 Insgesamt .....		2 264 220	18 142 473	13 629 616	+	528 351	+	30,4	+	33,1
		Sachsen-Anhalt								
1 - 4 Ernährungswirtschaft .....		131 313	1 084 632	1 013 573	+	20 884	+	18,9	+	7,0
5 - 8 Gewerbliche Wirtschaft .....		933 114	7 853 213	6 353 717	+	110 862	+	13,5	+	23,6
7 + 8 Fertigwaren .....		763 966	6 463 720	5 132 652	+	104 477	+	15,8	+	25,9
1 Lebende Tiere .....		1 725	22 274	19 092	-	362	-	17,3	+	16,7
2 Nahrungsmittel tierischen Ursprungs .....		41 198	364 613	327 498	+	4 070	+	11,0	+	11,3
3 Nahrungsmittel pflanzlichen Ursprungs .....		77 887	640 461	617 203	+	11 705	+	17,7	+	3,8
4 Genussmittel .....		10 505	57 288	49 767	+	5 477	+	108,9	+	15,1
5 Rohstoffe .....		42 803	320 049	244 313	+	10 250	+	31,5	+	31,0
6 Halbwaren .....		126 337	1 069 450	976 752	-	3 872	-	3,0	+	9,5
7 Vorerzeugnisse .....		352 288	3 041 026	2 208 469	+	35 020	+	11,0	+	37,7
8 Enderzeugnisse .....		411 677	3 422 682	2 924 179	+	69 462	+	20,3	+	17,0
9 Andere nicht aufgliederbare Warenverkehre ...		34 545	281 477	306 809	+	3 730	+	12,1	-	8,3
1-9 Insgesamt .....		1 098 975	9 219 313	7 674 117	+	135 476	+	14,1	+	20,1
		Schleswig-Holstein								
1 - 4 Ernährungswirtschaft .....		154 970	1 243 790	1 230 888	+	26 615	+	20,7	+	1,0
5 - 8 Gewerbliche Wirtschaft .....		1 180 841	10 914 470	9 222 332	+	203 908	+	20,9	+	18,3
7 + 8 Fertigwaren .....		1 040 787	9 746 796	8 133 397	+	187 683	+	22,0	+	19,8
1 Lebende Tiere .....		1 445	18 110	19 372	-	1 299	-	47,3	-	6,5
2 Nahrungsmittel tierischen Ursprungs .....		69 603	562 226	466 170	+	17 719	+	34,2	+	20,6
3 Nahrungsmittel pflanzlichen Ursprungs .....		75 417	587 570	690 460	+	6 803	+	9,9	-	14,9
4 Genussmittel .....		8 507	75 846	54 886	+	3 398	+	66,5	+	38,2
5 Rohstoffe .....		9 862	77 602	65 338	+	2 594	+	35,7	+	18,8
6 Halbwaren .....		130 190	1 090 056	1 023 557	+	13 634	+	11,7	+	6,5
7 Vorerzeugnisse .....		167 846	1 496 750	1 289 027	+	9 279	+	5,9	+	16,1
8 Enderzeugnisse .....		872 947	8 250 049	6 844 374	+	178 410	+	25,7	+	20,5
9 Andere nicht aufgliederbare Warenverkehre ...		84 572	689 097	565 025	+	27 453	+	48,1	+	22,0
1-9 Insgesamt .....		1 420 390	12 847 386	11 018 249	+	257 981	+	22,2	+	16,6

## 8.2 Monatliche Entwicklung nach Bundesländern und Warengruppen der Ernährungswirtschaft und der Gewerblichen Wirtschaft

### 8.2.1 Ausfuhr

Nummer der Klassifi- kation	Warengruppe	2010		2009	Zu-(+) bzw. Abnahme (-)		Zu-(+) bzw. Abnahme (-)	
		September	Januar/September		gegenüber September 2009		gegenüber Januar/September 2009	
		1 000 Euro			1 000 Euro	%	1 000 Euro	%
		Thüringen						
1 - 4 Ernährungswirtschaft .....		58 532	461 611	398 242 +	8 909	+ 18,0	+ 63 369	+ 15,9
5 - 8 Gewerbliche Wirtschaft .....		861 200	7 207 905	5 777 169 +	202 725	+ 30,8	+ 1 430 736	+ 24,8
7 + 8 Fertigwaren .....		791 706	6 705 292	5 390 149 +	177 699	+ 28,9	+ 1 315 143	+ 24,4
1 Lebende Tiere .....		1 337	10 842	11 193 -	87	- 6,1	- 351	- 3,1
2 Nahrungsmittel tierischen Ursprungs .....		17 841	136 426	118 218 +	2 248	+ 14,4	+ 18 208	+ 15,4
3 Nahrungsmittel pflanzlichen Ursprungs .....		36 490	284 742	253 043 +	4 815	+ 15,2	+ 31 699	+ 12,5
4 Genussmittel .....		2 872	29 613	15 780 +	1 940	+ 208,2	+ 13 833	+ 87,7
5 Rohstoffe .....		9 007	67 715	71 341 +	36	+ 0,4	- 3 626	- 5,1
6 Halbwaren .....		60 484	434 896	315 674 +	24 989	+ 70,4	+ 119 222	+ 37,8
7 Vorerzeugnisse .....		94 964	738 246	589 378 +	32 681	+ 52,5	+ 148 868	+ 25,3
8 Enderzeugnisse .....		696 737	5 967 025	4 800 777 +	145 015	+ 26,3	+ 1 166 248	+ 24,3
9 Andere nicht aufgliederbare Warenverkehre ...		50 678	412 940	429 472 +	7 701	+ 17,9	- 16 532	- 3,8
1-9 Insgesamt .....		970 414	8 082 456	6 604 888 +	219 342	+ 29,2	+ 1 477 568	+ 22,4
		Waren ausländischen Ursprungs						
1 - 4 Ernährungswirtschaft .....		611 991	4 904 077	4 214 271 +	138 243	+ 29,2	+ 689 806	+ 16,4
5 - 8 Gewerbliche Wirtschaft .....		14 774 262	120 137 268	100 016 900 +	2 340 396	+ 18,8	+ 20 120 368	+ 20,1
7 + 8 Fertigwaren .....		14 063 322	114 573 804	95 528 789 +	2 132 627	+ 17,9	+ 19 045 015	+ 19,9
1 Lebende Tiere .....		3 234	22 429	17 692 +	1 347	+ 71,4	+ 4 737	+ 26,8
2 Nahrungsmittel tierischen Ursprungs .....		126 916	1 066 449	891 529 +	10 407	+ 8,9	+ 174 920	+ 19,6
3 Nahrungsmittel pflanzlichen Ursprungs .....		265 018	2 129 517	2 038 619 +	48 235	+ 22,3	+ 90 898	+ 4,5
4 Genussmittel .....		216 826	1 685 673	1 266 452 +	78 263	+ 56,5	+ 419 221	+ 33,1
5 Rohstoffe .....		374 399	2 913 104	2 246 192 +	112 255	+ 42,8	+ 666 912	+ 29,7
6 Halbwaren .....		336 544	2 650 360	2 241 881 +	95 509	+ 39,6	+ 408 479	+ 18,2
7 Vorerzeugnisse .....		968 212	8 065 942	7 596 457 +	119 707	+ 14,1	+ 469 485	+ 6,2
8 Enderzeugnisse .....		13 095 108	106 507 885	87 932 332 +	2 012 921	+ 18,2	+ 18 575 553	+ 21,1
9 Andere nicht aufgliederbare Warenverkehre ...		826 015	6 936 249	6 594 367 +	134 184	+ 19,4	+ 341 882	+ 5,2
1-9 Insgesamt .....		16 212 263	131 977 615	110 825 557 +	2 612 821	+ 19,2	+ 21 152 058	+ 19,1
		Nicht ermittelte Bundesländer						
1 - 4 Ernährungswirtschaft .....		6 626	41 975	29 339 +	3 425	+ 107,0	+ 12 636	+ 43,1
5 - 8 Gewerbliche Wirtschaft .....		6 367	76 967	289 893 +	4 013	+ 170,5	- 212 926	- 73,4
7 + 8 Fertigwaren .....		3 500	27 695	34 225 +	1 159	+ 49,5	- 6 530	- 19,1
1 Lebende Tiere .....		-	-	-	-	-	-	-
2 Nahrungsmittel tierischen Ursprungs .....		2	73	0 +	2	- +	73	-
3 Nahrungsmittel pflanzlichen Ursprungs .....		6 624	41 902	29 339 +	3 423	+ 106,9	+ 12 563	+ 42,8
4 Genussmittel .....		-	-	-	-	-	-	-
5 Rohstoffe .....		-	-	2	-	-	2	- 100,0
6 Halbwaren .....		2 867	49 274	255 666 +	2 854	+ 21 953,8	- 206 392	- 80,7
7 Vorerzeugnisse .....		-	27	588	-	-	561	- 95,4
8 Enderzeugnisse .....		3 500	27 667	33 639 +	1 159	+ 49,5	- 5 972	- 17,8
9 Andere nicht aufgliederbare Warenverkehre ...		11	95	537 448 -	59 889	- 100,0	- 537 353	- 100,0
1-9 Insgesamt .....		13 005	119 042	856 681 -	52 451	- 80,1	- 737 639	- 86,1

## 8.2 Monatliche Entwicklung nach Bundesländern und Warengruppen der Ernährungswirtschaft und der Gewerblichen Wirtschaft

### 8.2.2 Einfuhr

Nummer der Klassifi- kation	Warengruppe	2010		2009	Zu-(+) bzw. Abnahme (-)			Zu-(+) bzw. Abnahme (-)		
		September	Januar/September		gegenüber September 2009			gegenüber Januar/September 2009		
		1 000 Euro		1 000 Euro	%	1 000 Euro	%			
Deutschland										
1 - 4 Ernährungswirtschaft .....		5 197 103	44 680 758	42 210 174	+	494 364	+	10,5	+	2 470 584
5 - 8 Gewerbliche Wirtschaft .....		60 531 812	509 296 202	419 967 290	+	9 658 389	+	19,0	+	89 328 912
7 + 8 Fertigwaren .....		48 555 702	398 875 208	335 707 961	+	8 018 440	+	19,8	+	63 167 247
1 Lebende Tiere .....		100 659	943 878	899 141	+	15 874	+	18,7	+	44 737
2 Nahrungsmittel tierischen Ursprungs .....		1 365 921	11 476 994	10 631 432	+	156 214	+	12,9	+	845 562
3 Nahrungsmittel pflanzlichen Ursprungs .....		2 867 449	25 596 686	24 652 662	+	204 737	+	7,7	+	944 024
4 Genussmittel .....		863 075	6 663 127	6 026 845	+	117 552	+	15,8	+	636 282
5 Rohstoffe .....		5 692 725	58 296 747	49 942 102	-	625 293	-	9,9	+	8 354 645
6 Halbwaren .....		6 283 352	52 124 170	34 317 012	+	2 265 233	+	56,4	+	17 807 158
7 Vorerzeugnisse .....		7 282 081	59 895 236	47 994 100	+	1 542 570	+	26,9	+	11 901 136
8 Enderzeugnisse .....		41 273 613	338 979 851	287 713 887	+	6 475 860	+	18,6	+	51 265 964
9 Andere nicht aufgliederbare Warenverkehre ...		4 575 901	38 483 478	41 035 091	+	603 975	+	15,2	-	2 551 613
1-9 Insgesamt .....		70 304 851	592 460 611	503 212 676	+	10 756 729	+	18,1	+	89 247 935
Baden-Württemberg										
1 - 4 Ernährungswirtschaft .....		531 512	4 803 920	4 584 606	+	35 159	+	7,1	+	219 314
5 - 8 Gewerbliche Wirtschaft .....		9 842 458	82 915 143	69 033 497	+	1 564 997	+	18,9	+	13 881 646
7 + 8 Fertigwaren .....		8 745 385	73 290 417	61 804 256	+	1 236 904	+	16,5	+	11 486 161
1 Lebende Tiere .....		1 201	12 449	12 553	+	539	+	81,4	-	104
2 Nahrungsmittel tierischen Ursprungs .....		145 327	1 178 347	1 133 813	+	12 562	+	9,5	+	44 534
3 Nahrungsmittel pflanzlichen Ursprungs .....		321 457	3 093 789	2 953 125	+	18 440	+	6,1	+	140 664
4 Genussmittel .....		63 536	519 346	485 095	+	3 634	+	6,1	+	34 251
5 Rohstoffe .....		449 659	4 050 244	3 846 175	+	54 038	+	13,7	+	204 069
6 Halbwaren .....		647 408	5 574 500	3 383 038	+	274 050	+	73,4	+	2 191 462
7 Vorerzeugnisse .....		1 185 169	9 988 977	9 106 775	+	83 261	+	7,6	+	882 202
8 Enderzeugnisse .....		7 560 215	63 301 415	52 697 526	+	1 153 638	+	18,0	+	10 603 889
9 Andere nicht aufgliederbare Warenverkehre ...		767 017	6 480 108	7 592 400	+	17 631	+	2,4	-	1 112 292
1-9 Insgesamt .....		11 140 999	94 199 225	81 210 529	+	1 617 788	+	17,0	+	12 988 696
Bayern										
1 - 4 Ernährungswirtschaft .....		574 818	5 124 666	4 603 268	+	63 393	+	12,4	+	521 398
5 - 8 Gewerbliche Wirtschaft .....		10 243 883	83 343 669	68 422 946	+	1 740 525	+	20,5	+	14 920 723
7 + 8 Fertigwaren .....		8 528 686	68 448 316	57 625 065	+	1 470 626	+	20,8	+	10 823 251
1 Lebende Tiere .....		3 019	30 562	30 325	-	531	-	15,0	+	237
2 Nahrungsmittel tierischen Ursprungs .....		160 593	1 428 427	1 376 538	+	1 297	+	0,8	+	51 889
3 Nahrungsmittel pflanzlichen Ursprungs .....		340 559	3 066 746	2 651 399	+	41 837	+	14,0	+	415 347
4 Genussmittel .....		70 658	598 944	545 001	+	20 805	+	41,7	+	53 943
5 Rohstoffe .....		1 239 506	11 047 278	8 087 327	+	149 610	+	13,7	+	2 959 951
6 Halbwaren .....		475 684	3 848 059	2 710 508	+	120 287	+	33,8	+	1 137 551
7 Vorerzeugnisse .....		937 068	7 426 031	5 580 226	+	245 750	+	35,5	+	1 845 805
8 Enderzeugnisse .....		7 591 616	61 022 281	52 044 844	+	1 224 872	+	19,2	+	8 977 437
9 Andere nicht aufgliederbare Warenverkehre ...		916 898	7 683 075	7 671 555	+	161 197	+	21,3	+	11 520
1-9 Insgesamt .....		11 735 607	96 151 408	80 697 756	+	1 965 121	+	20,1	+	15 453 652
Berlin										
1 - 4 Ernährungswirtschaft .....		128 234	900 672	764 737	+	45 217	+	54,5	+	135 935
5 - 8 Gewerbliche Wirtschaft .....		612 641	5 577 027	4 840 821	+	99 178	+	19,3	+	736 206
7 + 8 Fertigwaren .....		581 152	5 280 857	4 606 563	+	90 177	+	18,4	+	674 294
1 Lebende Tiere .....		511	4 004	673	+	384	+	302,4	+	3 331
2 Nahrungsmittel tierischen Ursprungs .....		28 419	162 094	129 363	+	12 010	+	73,2	+	32 731
3 Nahrungsmittel pflanzlichen Ursprungs .....		56 596	474 144	427 458	+	19 570	+	52,9	+	46 686
4 Genussmittel .....		42 709	260 397	207 240	+	13 255	+	45,0	+	53 157
5 Rohstoffe .....		8 260	103 393	82 908	-	727	-	8,1	+	20 485
6 Halbwaren .....		23 229	192 760	151 332	+	9 726	+	72,0	+	41 428
7 Vorerzeugnisse .....		75 761	683 616	607 339	+	4 724	+	6,7	+	76 277
8 Enderzeugnisse .....		505 387	4 597 245	3 999 216	+	85 451	+	20,3	+	598 029
9 Andere nicht aufgliederbare Warenverkehre ...		83 201	735 267	705 919	+	3 468	+	4,3	+	29 348
1-9 Insgesamt .....		824 081	7 212 953	6 311 469	+	147 862	+	21,9	+	901 484

## 8.2 Monatliche Entwicklung nach Bundesländern und Warengruppen der Ernährungswirtschaft und der Gewerblichen Wirtschaft

### 8.2.2 Einfuhr

Nummer der Klassifi- kation	Warengruppe	2010		2009	Zu-(+) bzw. Abnahme (-)			Zu-(+) bzw. Abnahme (-)		
		September	Januar/September		gegenüber September 2009			gegenüber Januar/September 2009		
		1 000 Euro		1 000 Euro	%	1 000 Euro	%			
		Brandenburg								
1 - 4 Ernährungswirtschaft .....		136 472	881 898	678 643	+	45 284	+	49,7	+	30,0
5 - 8 Gewerbliche Wirtschaft .....		1 072 136	9 291 884	6 966 696	+	239 634	+	28,8	+	33,4
7 + 8 Fertigwaren .....		563 099	4 941 512	3 633 606	+	112 385	+	24,9	+	36,0
1 Lebende Tiere .....		405	11 161	4 612	+	122	+	43,1	+	142,0
2 Nahrungsmittel tierischen Ursprungs .....		42 946	256 777	138 780	+	27 821	+	183,9	+	85,0
3 Nahrungsmittel pflanzlichen Ursprungs .....		71 767	479 342	399 144	+	24 465	+	51,7	+	20,1
4 Genussmittel .....		21 357	134 625	136 099	-	7 120	-	25,0	-	1,1
5 Rohstoffe .....		429 010	3 739 186	3 014 633	+	86 697	+	25,3	+	24,0
6 Halbwaren .....		80 023	611 173	318 448	+	40 554	+	102,7	+	91,9
7 Vorerzeugnisse .....		109 610	957 268	564 013	+	40 601	+	58,8	+	69,7
8 Enderzeugnisse .....		453 489	3 984 225	3 069 617	+	71 779	+	18,8	+	29,8
9 Andere nicht aufgliederbare Warenverkehre ...		66 583	603 034	523 403	+	14 089	+	26,8	+	15,2
1-9 Insgesamt .....		1 275 187	10 776 817	8 168 780	+	299 007	+	30,6	+	31,9
		Bremen								
1 - 4 Ernährungswirtschaft .....		321 873	2 416 608	2 058 957	+	20 330	+	6,7	+	17,4
5 - 8 Gewerbliche Wirtschaft .....		865 186	6 503 389	5 444 409	+	244 120	+	39,3	+	19,5
7 + 8 Fertigwaren .....		679 448	4 829 456	4 540 804	+	149 274	+	28,2	+	6,4
1 Lebende Tiere .....		8	2 922	10 949	-	1 518	-	99,5	-	73,3
2 Nahrungsmittel tierischen Ursprungs .....		105 680	749 548	650 802	-	12 745	-	10,8	+	15,2
3 Nahrungsmittel pflanzlichen Ursprungs .....		56 703	503 767	510 247	+	10 198	+	21,9	-	1,3
4 Genussmittel .....		159 483	1 160 360	886 937	+	24 403	+	18,1	+	30,8
5 Rohstoffe .....		54 015	635 486	309 048	+	16 499	+	44,0	+	105,6
6 Halbwaren .....		131 713	1 038 418	594 561	+	78 339	+	146,8	+	74,7
7 Vorerzeugnisse .....		74 698	587 785	658 918	+	2 652	+	3,7	-	10,8
8 Enderzeugnisse .....		604 750	4 241 685	3 881 887	+	146 619	+	32,0	+	9,3
9 Andere nicht aufgliederbare Warenverkehre ...		53 589	437 369	508 462	+	10 833	+	25,3	-	14,0
1-9 Insgesamt .....		1 240 656	9 357 394	8 011 826	+	275 291	+	28,5	+	16,8
		Hamburg								
1 - 4 Ernährungswirtschaft .....		639 740	5 380 429	5 652 088	+	3 066	+	0,5	-	4,8
5 - 8 Gewerbliche Wirtschaft .....		4 522 653	42 971 862	34 145 638	+	168 533	+	3,9	+	25,8
7 + 8 Fertigwaren .....		3 398 857	32 959 962	27 145 346	-	81 365	-	2,3	+	21,4
1 Lebende Tiere .....		96	1 564	3 860	-	19	-	16,5	-	59,5
2 Nahrungsmittel tierischen Ursprungs .....		98 696	876 356	941 422	-	11 948	-	10,8	-	6,9
3 Nahrungsmittel pflanzlichen Ursprungs .....		394 671	3 393 062	3 494 643	-	205	-	0,1	-	2,9
4 Genussmittel .....		146 277	1 109 449	1 212 154	+	15 245	+	11,6	-	8,5
5 Rohstoffe .....		471 653	5 120 923	3 127 795	+	55 878	+	13,4	+	63,7
6 Halbwaren .....		652 137	4 890 971	3 872 464	+	194 011	+	42,3	+	26,3
7 Vorerzeugnisse .....		241 371	2 082 192	1 714 436	+	51 817	+	27,3	+	21,5
8 Enderzeugnisse .....		3 157 490	30 877 768	25 430 932	-	133 178	-	4,0	+	21,4
9 Andere nicht aufgliederbare Warenverkehre ...		124 808	1 052 145	1 085 842	+	19 972	+	19,1	-	3,1
1-9 Insgesamt .....		5 287 193	49 404 458	40 883 601	+	191 559	+	3,8	+	20,8
		Hessen								
1 - 4 Ernährungswirtschaft .....		234 053	1 892 500	1 805 495	+	22 235	+	10,5	+	4,8
5 - 8 Gewerbliche Wirtschaft .....		5 701 139	45 417 312	39 620 841	+	1 067 450	+	23,0	+	14,6
7 + 8 Fertigwaren .....		4 899 842	37 981 154	33 925 956	+	809 526	+	19,8	+	12,0
1 Lebende Tiere .....		624	5 211	5 489	+	163	+	35,4	-	5,1
2 Nahrungsmittel tierischen Ursprungs .....		50 193	398 548	374 160	+	2 849	+	6,0	+	6,5
3 Nahrungsmittel pflanzlichen Ursprungs .....		161 832	1 305 899	1 247 299	+	16 400	+	11,3	+	4,7
4 Genussmittel .....		21 405	182 841	178 559	+	2 822	+	15,2	+	2,4
5 Rohstoffe .....		89 877	1 160 413	777 368	-	7 002	-	7,2	+	49,3
6 Halbwaren .....		711 415	6 275 729	4 917 515	+	264 920	+	59,3	+	27,6
7 Vorerzeugnisse .....		572 198	4 414 448	3 580 550	+	128 236	+	28,9	+	23,3
8 Enderzeugnisse .....		4 327 643	33 566 705	30 345 402	+	681 296	+	18,7	+	10,6
9 Andere nicht aufgliederbare Warenverkehre ...		308 775	2 583 155	2 648 158	+	46 024	+	17,5	-	2,5
1-9 Insgesamt .....		6 243 969	49 892 978	44 074 496	+	1 135 708	+	22,2	+	13,2

## 8.2 Monatliche Entwicklung nach Bundesländern und Warengruppen der Ernährungswirtschaft und der Gewerblichen Wirtschaft

### 8.2.2 Einfuhr

Nummer der Klassifi- kation	Warengruppe	2010		2009	Zu-(+) bzw. Abnahme (-)			Zu-(+) bzw. Abnahme (-)		
		September	Januar/September		gegenüber September 2009			gegenüber Januar/September 2009		
		1 000 Euro			1 000 Euro	%	1 000 Euro	%		
Mecklenburg-Vorpommern										
1 - 4 Ernährungswirtschaft .....		82 770	593 230	608 705	+	16 565	+	25,0	-	15 475
5 - 8 Gewerbliche Wirtschaft .....		252 992	1 992 764	1 669 406	+	68 707	+	37,3	+	323 358
7 + 8 Fertigwaren .....		164 021	1 284 709	1 145 663	+	38 920	+	31,1	+	139 046
1 Lebende Tiere .....		764	8 404	11 699	-	506	-	39,8	-	3 295
2 Nahrungsmittel tierischen Ursprungs .....		28 282	213 505	183 857	+	5 698	+	25,2	+	29 648
3 Nahrungsmittel pflanzlichen Ursprungs .....		51 797	355 882	397 997	+	11 886	+	29,8	-	42 115
4 Genussmittel .....		1 922	15 436	15 156	-	521	-	21,3	+	280
5 Rohstoffe .....		17 354	232 543	103 930	-	6 310	-	26,7	+	128 613
6 Halbwaren .....		71 614	475 515	419 810	+	36 092	+	101,6	+	55 705
7 Vorerzeugnisse .....		50 152	430 511	332 459	+	17 398	+	53,1	+	98 052
8 Enderzeugnisse .....		113 868	854 179	813 214	+	21 524	+	23,3	+	40 965
9 Andere nicht aufgliederbare Warenverkehre ...		30 499	259 338	292 519	+	1 844	+	6,4	-	33 181
1-9 Insgesamt .....		366 263	2 845 337	2 570 637	+	87 108	+	31,2	+	274 700
Niedersachsen										
1 - 4 Ernährungswirtschaft .....		535 730	4 666 962	4 419 095	+	11 066	+	2,1	+	247 867
5 - 8 Gewerbliche Wirtschaft .....		5 135 872	46 058 915	38 981 836	+	720 510	+	16,3	+	7 077 079
7 + 8 Fertigwaren .....		3 499 556	29 761 585	22 982 216	+	822 648	+	30,7	+	6 779 369
1 Lebende Tiere .....		37 949	359 431	327 641	+	10 806	+	39,8	+	31 790
2 Nahrungsmittel tierischen Ursprungs .....		165 400	1 495 630	1 431 960	+	20 015	+	13,8	+	63 670
3 Nahrungsmittel pflanzlichen Ursprungs .....		287 978	2 483 086	2 360 605	+	5 119	+	1,8	+	122 481
4 Genussmittel .....		44 390	328 769	298 874	-	24 883	-	35,9	+	29 895
5 Rohstoffe .....		1 116 683	11 506 694	13 057 283	-	343 084	-	23,5	-	1 550 589
6 Halbwaren .....		519 631	4 790 655	2 942 329	+	240 948	+	86,5	+	1 848 326
7 Vorerzeugnisse .....		639 422	5 133 885	3 906 231	+	188 458	+	41,8	+	1 227 654
8 Enderzeugnisse .....		2 860 136	24 627 724	19 075 978	+	634 194	+	28,5	+	5 551 746
9 Andere nicht aufgliederbare Warenverkehre ...		362 148	3 087 813	3 118 005	+	62 447	+	20,8	-	30 192
1-9 Insgesamt .....		6 033 748	53 813 742	46 518 955	+	794 019	+	15,2	+	7 294 787
Nordrhein-Westfalen										
1 - 4 Ernährungswirtschaft .....		1 158 978	10 889 529	10 578 388	+	76 791	+	7,1	+	311 141
5 - 8 Gewerbliche Wirtschaft .....		13 390 069	109 093 489	88 696 235	+	2 607 834	+	24,2	+	20 397 254
7 + 8 Fertigwaren .....		9 850 121	77 848 200	67 175 320	+	1 726 204	+	21,2	+	10 672 880
1 Lebende Tiere .....		45 356	401 890	395 312	+	7 819	+	20,8	+	6 578
2 Nahrungsmittel tierischen Ursprungs .....		305 396	2 775 936	2 585 442	+	46 184	+	17,8	+	190 494
3 Nahrungsmittel pflanzlichen Ursprungs .....		699 272	6 819 606	6 844 913	-	4 953	-	0,7	-	25 307
4 Genussmittel .....		108 957	892 084	752 729	+	27 745	+	34,2	+	139 355
5 Rohstoffe .....		1 434 006	13 961 999	11 784 517	+	155 873	+	12,2	+	2 177 482
6 Halbwaren .....		2 105 938	17 283 307	9 736 368	+	725 764	+	52,6	+	7 546 939
7 Vorerzeugnisse .....		1 983 858	16 374 805	12 219 213	+	526 811	+	36,2	+	4 155 592
8 Enderzeugnisse .....		7 866 267	61 473 362	54 956 117	+	1 199 393	+	18,0	+	6 517 245
9 Andere nicht aufgliederbare Warenverkehre ...		1 140 432	9 541 955	10 049 952	+	172 606	+	17,8	-	507 997
1-9 Insgesamt .....		15 689 479	129 524 966	109 324 580	+	2 857 238	+	22,3	+	20 200 386
Rheinland-Pfalz										
1 - 4 Ernährungswirtschaft .....		201 914	1 879 414	1 826 616	+	11 663	+	6,1	+	52 798
5 - 8 Gewerbliche Wirtschaft .....		2 062 273	16 987 595	12 883 398	+	610 138	+	42,0	+	4 104 197
7 + 8 Fertigwaren .....		1 681 788	13 597 452	10 538 288	+	495 670	+	41,8	+	3 059 164
1 Lebende Tiere .....		2 311	22 726	25 797	-	12	-	0,5	-	3 071
2 Nahrungsmittel tierischen Ursprungs .....		33 451	293 326	279 304	+	5 753	+	20,8	+	14 022
3 Nahrungsmittel pflanzlichen Ursprungs .....		80 167	876 737	832 615	-	8 650	-	9,7	+	44 122
4 Genussmittel .....		85 986	686 624	688 886	+	14 575	+	20,4	-	2 262
5 Rohstoffe .....		91 641	793 359	668 771	+	11 344	+	14,1	+	124 588
6 Halbwaren .....		288 851	2 596 772	1 676 349	+	103 126	+	55,5	+	920 423
7 Vorerzeugnisse .....		480 261	4 109 013	2 763 544	+	181 149	+	60,6	+	1 345 469
8 Enderzeugnisse .....		1 201 519	9 488 406	7 774 729	+	314 507	+	35,5	+	1 713 677
9 Andere nicht aufgliederbare Warenverkehre ...		175 197	1 436 451	1 865 742	+	27 365	+	18,5	-	429 291
1-9 Insgesamt .....		2 439 383	20 303 485	16 575 764	+	649 160	+	36,3	+	3 727 721

## 8.2 Monatliche Entwicklung nach Bundesländern und Warengruppen der Ernährungswirtschaft und der Gewerblichen Wirtschaft

### 8.2.2 Einfuhr

Nummer der Klassifi- kation	Warengruppe	2010		2009	Zu-(+) bzw. Abnahme (-)			Zu-(+) bzw. Abnahme (-)		
		September	Januar/September		gegenüber September 2009			gegenüber Januar/September 2009		
		1 000 Euro			1 000 Euro	%	1 000 Euro	%		
		Saarland								
1 - 4 Ernährungswirtschaft .....		70 392	562 684	482 341	+	14 604	+	26,2	+	16,7
5 - 8 Gewerbliche Wirtschaft .....		858 771	7 126 443	6 266 882	-	65 742	-	7,1	+	13,7
7 + 8 Fertigwaren .....		748 408	5 956 639	5 022 725	+	42 876	+	6,1	+	18,6
1 Lebende Tiere .....		13	74	86	+	5	+	62,5	-	14,0
2 Nahrungsmittel tierischen Ursprungs .....		27 549	206 291	214 242	+	2 358	+	9,4	-	3,7
3 Nahrungsmittel pflanzlichen Ursprungs .....		39 923	318 786	222 145	+	16 932	+	73,6	+	43,5
4 Genussmittel .....		2 904	37 540	45 877	-	4 695	-	61,8	-	18,2
5 Rohstoffe .....		58 240	691 475	816 699	-	106 251	-	64,6	-	15,3
6 Halbwaren .....		52 124	478 321	427 468	-	2 367	-	4,3	+	11,9
7 Vorerzeugnisse .....		77 410	561 292	375 491	+	17 450	+	29,1	+	49,5
8 Enderzeugnisse .....		671 000	5 395 345	4 647 206	+	25 431	+	3,9	+	16,1
9 Andere nicht aufgliederbare Warenverkehre ...		50 537	430 404	461 605	+	12 829	+	34,0	-	6,8
1-9 Insgesamt .....		979 700	8 119 526	7 210 840	-	38 312	-	3,8	+	12,6
		Sachsen								
1 - 4 Ernährungswirtschaft .....		80 120	692 155	652 292	+	5 634	+	7,6	+	6,1
5 - 8 Gewerbliche Wirtschaft .....		1 401 963	10 424 021	8 676 461	+	410 057	+	41,3	+	20,1
7 + 8 Fertigwaren .....		1 192 618	8 645 279	7 304 226	+	334 209	+	38,9	+	18,4
1 Lebende Tiere .....		2 037	10 084	13 431	+	1 993	+	4 529,5	-	24,9
2 Nahrungsmittel tierischen Ursprungs .....		24 718	203 903	170 697	+	2 963	+	13,6	+	19,5
3 Nahrungsmittel pflanzlichen Ursprungs .....		46 176	407 225	402 502	+	878	+	1,9	+	1,2
4 Genussmittel .....		7 184	70 943	65 658	-	202	-	2,7	+	8,0
5 Rohstoffe .....		79 437	782 122	742 307	+	2 824	+	3,7	+	5,4
6 Halbwaren .....		129 909	996 619	629 910	+	73 030	+	128,4	+	58,2
7 Vorerzeugnisse .....		156 723	1 315 809	1 138 838	+	14 835	+	10,5	+	15,5
8 Enderzeugnisse .....		1 035 893	7 329 460	6 165 391	+	319 371	+	44,6	+	18,9
9 Andere nicht aufgliederbare Warenverkehre ...		108 108	919 990	897 408	+	23 840	+	28,3	+	2,5
1-9 Insgesamt .....		1 590 192	12 036 185	10 226 150	+	439 533	+	38,2	+	17,7
		Sachsen-Anhalt								
1 - 4 Ernährungswirtschaft .....		74 108	493 858	429 717	+	20 104	+	37,2	+	14,9
5 - 8 Gewerbliche Wirtschaft .....		683 220	7 588 428	5 616 633	-	335 253	-	32,9	+	35,1
7 + 8 Fertigwaren .....		514 022	3 770 803	2 984 554	+	230 525	+	81,3	+	26,3
1 Lebende Tiere .....		207	22 365	15 577	-	3 038	-	93,6	+	43,6
2 Nahrungsmittel tierischen Ursprungs .....		6 789	49 441	42 844	+	2 925	+	75,7	+	15,4
3 Nahrungsmittel pflanzlichen Ursprungs .....		59 189	366 976	331 440	+	17 919	+	43,4	+	10,7
4 Genussmittel .....		7 919	55 072	39 862	+	2 294	+	40,8	+	38,2
5 Rohstoffe .....		52 220	2 926 199	2 035 141	-	593 404	-	91,9	+	43,8
6 Halbwaren .....		116 984	891 415	596 949	+	27 631	+	30,9	+	49,3
7 Vorerzeugnisse .....		174 656	1 519 312	1 224 712	+	53 652	+	44,3	+	24,1
8 Enderzeugnisse .....		339 360	2 251 489	1 759 821	+	176 871	+	108,9	+	27,9
9 Andere nicht aufgliederbare Warenverkehre ...		53 096	453 612	456 756	+	10 138	+	23,6	-	0,7
1-9 Insgesamt .....		810 426	8 535 893	6 503 125	-	305 003	-	27,3	+	31,3
		Schleswig-Holstein								
1 - 4 Ernährungswirtschaft .....		206 298	1 736 312	1 472 115	+	53 623	+	35,1	+	17,9
5 - 8 Gewerbliche Wirtschaft .....		1 179 600	11 480 978	10 349 151	+	7 238	+	0,6	+	10,9
7 + 8 Fertigwaren .....		971 117	9 240 983	7 865 113	+	110 461	+	12,8	+	17,5
1 Lebende Tiere .....		4 441	38 481	28 552	-	183	-	4,0	+	34,8
2 Nahrungsmittel tierischen Ursprungs .....		71 616	598 630	504 510	+	25 920	+	56,7	+	18,7
3 Nahrungsmittel pflanzlichen Ursprungs .....		84 598	712 428	651 014	+	12 451	+	17,3	+	9,4
4 Genussmittel .....		45 644	386 789	288 030	+	15 429	+	51,1	+	34,3
5 Rohstoffe .....		42 429	974 971	1 038 780	-	123 110	-	74,4	-	6,1
6 Halbwaren .....		166 050	1 265 007	1 445 243	+	19 884	+	13,6	-	12,5
7 Vorerzeugnisse .....		172 857	1 375 992	1 590 520	-	40 380	-	18,9	-	13,5
8 Enderzeugnisse .....		798 261	7 864 994	6 274 588	+	150 843	+	23,3	+	25,3
9 Andere nicht aufgliederbare Warenverkehre ...		147 758	1 220 896	1 109 732	+	43 248	+	41,4	+	10,0
1-9 Insgesamt .....		1 533 658	14 438 185	12 931 011	+	104 110	+	7,3	+	11,7

## 8.2 Monatliche Entwicklung nach Bundesländern und Warengruppen der Ernährungswirtschaft und der Gewerblichen Wirtschaft

### 8.2.2 Einfuhr

Nummer der Klassifi- kation	Warengruppe	2010		2009	Zu-(+) bzw. Abnahme (-)			Zu-(+) bzw. Abnahme (-)		
		September	Januar/September		gegenüber September 2009			gegenüber Januar/September 2009		
		1 000 Euro			1 000 Euro	%	1 000 Euro	%		
		<b>Thüringen</b>								
1 - 4	Ernährungswirtschaft .....	45 655	418 492	388 142	+	1 627	+	3,7	+	7,8
5 - 8	Gewerbliche Wirtschaft .....	475 410	4 113 490	3 437 215	+	94 328	+	24,8	+	19,7
7 + 8	Fertigwaren .....	432 691	3 652 263	3 023 306	+	82 906	+	23,7	+	20,8
1	Lebende Tiere .....	1 147	6 876	7 260	-	281	-	19,7	-	5,3
2	Nahrungsmittel tierischen Ursprungs .....	10 556	96 867	66 670	+	1 996	+	23,3	+	45,3
3	Nahrungsmittel pflanzlichen Ursprungs .....	30 507	283 145	289 547	-	438	-	1,4	-	2,2
4	Genussmittel .....	3 444	31 591	24 651	+	351	+	11,3	+	28,2
5	Rohstoffe .....	16 508	212 120	290 107	-	970	-	5,5	-	26,9
6	Halbwaren .....	26 214	249 120	123 781	+	12 398	+	89,7	+	101,3
7	Vorerzeugnisse .....	91 949	812 852	605 947	+	23 922	+	35,2	+	34,1
8	Enderzeugnisse .....	340 742	2 839 400	2 417 355	+	58 988	+	20,9	+	17,5
9	Andere nicht aufgliederbare Warenverkehre ...	66 356	553 965	519 990	+	16 026	+	31,8	+	6,5
1-9	Insgesamt .....	587 426	5 085 962	4 345 332	+	111 988	+	23,6	+	17,0
		<b>Für das Ausland bestimmte Waren</b>								
1 - 4	Ernährungswirtschaft .....	173 764	1 342 427	1 191 733	+	47 331	+	37,4	+	12,6
5 - 8	Gewerbliche Wirtschaft .....	2 231 373	18 399 758	14 874 932	+	416 941	+	23,0	+	23,7
7 + 8	Fertigwaren .....	2 104 718	17 375 620	14 345 447	+	347 300	+	19,8	+	21,1
1	Lebende Tiere .....	570	5 511	4 125	+	131	+	29,8	+	33,6
2	Nahrungsmittel tierischen Ursprungs .....	60 310	493 081	400 778	+	10 556	+	21,2	+	23,0
3	Nahrungsmittel pflanzlichen Ursprungs .....	84 194	655 915	632 927	+	22 825	+	37,2	+	3,6
4	Genussmittel .....	28 691	187 916	153 893	+	13 806	+	92,8	+	22,1
5	Rohstoffe .....	42 227	358 328	159 041	+	22 802	+	117,4	+	125,3
6	Halbwaren .....	84 428	665 810	370 425	+	46 840	+	124,6	+	79,7
7	Vorerzeugnisse .....	258 918	2 120 932	2 020 479	+	2 234	+	0,9	+	5,0
8	Enderzeugnisse .....	1 845 804	15 254 682	12 324 970	+	345 067	+	23,0	+	23,8
9	Andere nicht aufgliederbare Warenverkehre ...	110 880	928 442	1 016 149	+	11 692	+	11,8	-	8,6
1-9	Insgesamt .....	2 516 021	20 670 607	17 082 819	+	475 964	+	23,3	+	21,0
		<b>Nicht ermittelte Bundesländer</b>								
1 - 4	Ernährungswirtschaft .....	672	5 002	13 236	+	672	-	-	-	62,2
5 - 8	Gewerbliche Wirtschaft .....	173	10 035	40 293	-	806	-	82,3	-	75,1
7 + 8	Fertigwaren .....	173	10 001	39 507	-	806	-	82,3	-	74,7
1	Lebende Tiere .....	-	163	1 200	-	-	-	-	-	86,4
2	Nahrungsmittel tierischen Ursprungs .....	-	287	6 250	-	-	-	-	-	95,4
3	Nahrungsmittel pflanzlichen Ursprungs .....	63	151	3 642	+	63	-	-	-	95,9
4	Genussmittel .....	609	4 401	2 144	+	609	-	+	+	105,3
5	Rohstoffe .....	-	14	272	-	-	-	-	-	94,9
6	Halbwaren .....	-	19	514	-	-	-	-	-	96,3
7	Vorerzeugnisse .....	-	516	4 409	-	-	-	-	-	88,3
8	Enderzeugnisse .....	173	9 486	35 094	-	806	-	82,3	-	73,0
9	Andere nicht aufgliederbare Warenverkehre ...	10 019	76 459	511 494	-	51 274	-	83,7	-	85,1
1-9	Insgesamt .....	10 863	91 490	565 006	-	51 412	-	82,6	-	83,8

### 8.3 Werte nach Bundesländern und Bestimmungs- / Ursprungsländern

Bundesland	Januar / September 2010					
	Frankreich	Niederlande	Vereinigte Staaten	Vereinigtes Königreich	Italien	Belgien
	1 000 Euro					
<b>Ausfuhr <sup>1)</sup></b>	<b>66 736 098</b>	<b>46 051 097</b>	<b>47 957 383</b>	<b>44 155 330</b>	<b>42 414 999</b>	<b>34 839 823</b>
Baden-Württemberg .....	9 253 821	7 991 987	9 949 744	5 957 681	6 147 415	4 514 911
Bayern .....	7 854 818	4 372 491	9 759 079	7 175 692	8 240 977	3 399 778
Berlin .....	607 882	341 063	832 376	397 161	461 247	188 545
Brandenburg .....	1 461 121	387 279	818 732	472 581	563 898	322 007
Bremen .....	1 869 004	294 559	1 561 386	759 588	665 334	281 521
Hamburg .....	7 958 756	1 000 772	835 455	2 040 553	555 155	451 831
Hessen .....	3 115 585	2 296 735	3 569 983	2 394 402	2 371 206	1 846 432
Mecklenburg-Vorpommern .....	295 282	184 713	224 376	253 968	206 720	134 023
Niedersachsen .....	3 866 991	4 345 762	3 473 825	3 364 671	2 504 388	2 062 086
Nordrhein-Westfalen .....	10 930 232	12 604 650	5 992 704	7 593 372	7 047 541	7 126 639
Rheinland-Pfalz .....	3 347 745	1 775 721	2 744 204	1 773 990	2 200 201	1 517 154
Saarland .....	1 683 400	366 808	378 465	1 155 172	834 844	353 832
Sachsen .....	1 042 794	692 220	1 410 549	882 414	952 839	412 523
Sachsen-Anhalt .....	776 659	577 528	304 254	476 728	615 613	446 612
Schleswig-Holstein .....	635 494	811 720	844 642	630 983	495 033	733 916
Thüringen .....	677 875	393 678	453 266	781 522	553 277	319 945
<b>Einfuhr <sup>2)</sup></b>	<b>45 552 282</b>	<b>50 120 948</b>	<b>33 813 715</b>	<b>27 799 999</b>	<b>32 047 149</b>	<b>24 796 794</b>
Baden-Württemberg .....	7 759 506	4 839 915	8 025 126	2 925 055	6 736 467	2 884 901
Bayern .....	4 483 266	4 664 562	6 359 463	2 965 329	6 884 622	2 398 768
Berlin .....	777 380	511 093	1 105 605	310 512	448 670	157 449
Brandenburg .....	326 597	533 336	679 501	545 667	342 718	316 119
Bremen .....	385 007	456 738	444 320	1 243 070	226 290	280 094
Hamburg .....	10 088 709	3 086 412	2 518 226	2 469 386	842 395	730 892
Hessen .....	3 861 999	3 856 028	4 408 521	2 820 162	3 274 246	2 547 563
Mecklenburg-Vorpommern .....	112 284	329 870	43 389	77 272	96 387	94 418
Niedersachsen .....	2 502 180	5 671 843	1 490 315	2 608 125	2 328 148	2 014 863
Nordrhein-Westfalen .....	8 978 582	20 326 761	4 279 653	8 130 051	6 776 997	9 113 128
Rheinland-Pfalz .....	2 038 743	2 014 500	1 325 115	679 266	1 222 355	2 134 159
Saarland .....	1 538 242	254 244	181 429	577 987	463 909	419 392
Sachsen .....	719 900	614 606	1 168 305	263 590	561 230	328 702
Sachsen-Anhalt .....	398 136	636 571	137 540	225 994	290 837	365 502
Schleswig-Holstein .....	577 826	1 480 809	629 697	1 356 120	560 617	499 641
Thüringen .....	260 935	351 663	202 095	322 936	441 058	230 557

1) Spezialhandel

2) Generalhandel

### 8.3 Werte nach Bundesländern und Bestimmungs- / Ursprungsländern

Bundesland	Januar / August 2010					
	Österreich	Volksrepublik China	Spanien	Schweiz	Polen	Russische Föderation
	1 000 Euro					
<b>Ausfuhr <sup>1)</sup></b>	<b>39 369 411</b>	<b>38 943 120</b>	<b>25 626 418</b>	<b>30 587 649</b>	<b>27 831 844</b>	<b>18 837 008</b>
Baden-Württemberg .....	6 714 573	7 792 011	3 646 602	9 132 338	2 618 372	2 593 871
Bayern .....	9 405 220	8 275 723	3 822 159	3 634 815	2 816 951	1 977 743
Berlin .....	335 147	399 950	295 903	254 359	500 139	534 054
Brandenburg .....	304 756	151 012	299 407	167 669	993 537	211 383
Bremen .....	318 074	707 045	252 697	185 106	192 724	128 509
Hamburg .....	796 303	2 558 158	401 366	391 354	807 346	264 957
Hessen .....	1 912 740	1 540 189	1 551 287	1 409 882	1 211 514	867 343
Mecklenburg-Vorpommern .....	105 450	165 827	106 311	61 160	236 399	144 810
Niedersachsen .....	1 953 939	1 652 573	2 334 599	1 306 976	2 142 229	1 479 378
Nordrhein-Westfalen .....	6 077 013	6 076 625	4 177 846	3 889 388	5 126 436	3 583 828
Rheinland-Pfalz .....	1 254 268	975 812	1 512 555	963 691	941 512	601 952
Saarland .....	409 423	355 478	544 564	308 164	337 433	280 018
Sachsen .....	726 849	1 551 066	811 933	634 119	970 573	528 693
Sachsen-Anhalt .....	532 182	357 106	286 098	383 205	1 066 534	275 081
Schleswig-Holstein .....	468 616	662 687	330 113	330 354	433 096	328 308
Thüringen .....	466 982	412 927	265 077	269 799	412 042	208 173
<b>Einfuhr <sup>2)</sup></b>	<b>25 058 182</b>	<b>56 172 466</b>	<b>16 511 245</b>	<b>24 495 852</b>	<b>20 674 258</b>	<b>22 995 838</b>
Baden-Württemberg .....	4 340 345	6 588 956	3 469 780	8 763 710	1 979 147	1 142 983
Bayern .....	10 220 668	9 372 164	1 805 471	2 506 140	2 391 348	5 295 955
Berlin .....	320 348	525 638	146 481	233 711	637 202	31 684
Brandenburg .....	278 677	397 945	116 913	192 939	1 367 085	3 353 408
Bremen .....	210 608	941 177	107 729	207 814	322 299	322 496
Hamburg .....	614 702	6 135 517	578 931	407 280	981 842	1 458 480
Hessen .....	1 303 818	4 688 201	1 446 156	2 679 203	1 361 687	705 717
Mecklenburg-Vorpommern .....	126 569	149 223	99 105	47 478	343 204	273 485
Niedersachsen .....	1 149 621	5 234 727	1 775 728	586 591	2 807 795	1 118 484
Nordrhein-Westfalen .....	3 562 433	12 402 683	3 881 648	2 373 096	5 107 430	4 091 395
Rheinland-Pfalz .....	701 695	1 301 756	742 050	1 246 514	621 969	723 726
Saarland .....	211 915	215 097	898 815	271 888	256 306	204 513
Sachsen .....	819 734	420 608	319 290	237 930	759 853	927 957
Sachsen-Anhalt .....	228 973	651 606	157 058	105 737	708 932	2 758 249
Schleswig-Holstein .....	232 065	2 088 788	256 884	177 640	399 254	225 869
Thüringen .....	307 574	497 156	280 610	84 343	362 140	190 812

1) Spezialhandel

2) Generalhandel

### 8.3 Werte nach Bundesländern und Bestimmungs- / Ursprungsländern

Bundesland	Januar / August 2010					
	Tschechische Republik	Japan	Schweden	Ungarn	Dänemark	Norwegen
	1 000 Euro					
<b>Ausfuhr <sup>1)</sup></b>	<b>19 430 237</b>	<b>9 674 674</b>	<b>14 290 461</b>	<b>10 585 994</b>	<b>10 112 667</b>	<b>5 342 365</b>
Baden-Württemberg .....	2 562 017	2 101 569	1 723 502	1 897 118	984 402	735 342
Bayern .....	3 402 145	2 006 100	1 865 420	1 798 918	873 270	752 990
Berlin .....	218 006	354 821	226 068	83 658	65 641	37 810
Brandenburg .....	351 150	43 925	141 877	96 482	120 576	78 754
Bremen .....	117 036	180 077	121 623	47 476	87 838	309 398
Hamburg .....	243 401	116 589	241 811	112 337	378 131	97 290
Hessen .....	1 045 736	825 247	822 038	635 621	370 511	193 566
Mecklenburg-Vorpommern .....	49 144	24 801	471 254	21 267	286 844	83 093
Niedersachsen .....	1 603 042	657 115	1 607 839	599 305	1 042 990	541 724
Nordrhein-Westfalen .....	3 152 270	1 184 866	2 449 655	1 695 193	1 831 250	647 803
Rheinland-Pfalz .....	589 569	547 535	521 605	365 952	314 822	199 000
Saarland .....	187 449	49 206	209 089	163 475	68 009	91 907
Sachsen .....	834 191	278 295	227 069	320 089	154 585	114 023
Sachsen-Anhalt .....	490 182	38 629	166 426	157 102	182 247	72 881
Schleswig-Holstein .....	201 908	169 288	426 139	115 690	1 174 761	171 999
Thüringen .....	431 943	137 030	131 023	266 687	102 744	35 776
<b>Einfuhr <sup>2)</sup></b>	<b>21 504 409</b>	<b>17 061 179</b>	<b>9 609 268</b>	<b>12 123 910</b>	<b>8 038 121</b>	<b>12 590 396</b>
Baden-Württemberg .....	3 667 019	3 343 864	1 533 961	2 780 212	517 655	174 530
Bayern .....	6 626 585	2 457 268	890 007	3 562 418	532 634	242 153
Berlin .....	183 213	89 438	235 127	106 654	111 765	31 608
Brandenburg .....	217 233	212 096	80 155	74 408	132 166	8 236
Bremen .....	183 477	168 688	467 269	64 888	173 599	157 028
Hamburg .....	716 013	1 652 283	503 729	341 630	487 342	1 270 872
Hessen .....	1 380 385	2 173 919	646 764	1 396 266	341 834	119 170
Mecklenburg-Vorpommern .....	77 552	19 507	132 819	23 112	204 290	63 776
Niedersachsen .....	1 588 243	457 880	952 010	985 286	1 265 982	7 650 356
Nordrhein-Westfalen .....	3 099 232	4 240 304	1 902 719	1 552 181	1 717 106	2 161 940
Rheinland-Pfalz .....	450 786	261 630	272 725	253 469	241 971	55 280
Saarland .....	298 475	51 190	316 974	200 500	30 928	48 060
Sachsen .....	1 931 062	574 198	125 019	243 027	88 757	65 152
Sachsen-Anhalt .....	250 106	42 306	221 746	57 751	74 927	128 183
Schleswig-Holstein .....	205 114	208 727	989 397	171 906	1 871 052	164 654
Thüringen .....	290 422	88 027	71 365	99 900	82 805	19 658

1) Spezialhandel

2) Generalhandel

## 9.1 Monatliche Entwicklung des Volumens nach Warengruppen der Ernährungswirtschaft und der Gewerblichen Wirtschaft

### 9.1.1 Ausfuhr

#### 9.1.1.1 Insgesamt

Jahr, Monat	Insgesamt (EGW 1-9)	Ernährungs- wirtschaft (EGW 1-4)	lebende Tiere (EGW 1)	Nahrungsmittel tierischen Ursprungs (EGW 2)	Nahrungsmittel pflanzlichen Ursprungs (EGW 3)	Genussmittel (EGW 4)
	in 1 000 Euro					
2007 Januar .....	75 709 052	3 267 450	86 825	1 106 905	1 556 085	517 635
Februar .....	74 785 793	3 417 584	67 508	1 179 566	1 580 772	589 738
März .....	80 164 105	3 402 675	65 264	1 152 149	1 597 192	588 070
April .....	75 555 825	3 696 597	66 035	1 289 776	1 669 747	671 039
Mai .....	75 794 481	3 389 677	65 863	1 218 624	1 528 510	576 680
Juni .....	78 796 201	3 593 398	69 492	1 303 061	1 567 081	653 764
Juli .....	78 857 987	3 469 703	70 654	1 222 082	1 545 475	631 492
August .....	75 988 931	3 696 586	69 694	1 339 953	1 591 018	695 921
September .	79 795 004	3 604 837	69 866	1 242 666	1 674 258	618 047
Oktober .....	85 780 471	3 714 654	75 588	1 206 620	1 736 839	695 607
November ...	85 097 408	3 887 452	75 567	1 366 148	1 791 312	654 425
Dezember ..	70 594 544	3 537 474	70 611	1 195 635	1 584 580	686 648
2008 Januar .....	80 710 608	3 703 456	84 212	1 309 373	1 690 829	619 042
Februar .....	81 120 546	3 547 213	67 268	1 212 893	1 659 480	607 572
März .....	80 812 760	3 471 522	63 462	1 200 867	1 565 240	641 953
April .....	86 071 511	3 793 503	72 077	1 284 664	1 755 002	681 760
Mai .....	77 834 489	3 850 198	54 647	1 440 553	1 698 408	656 590
Juni .....	84 682 568	3 902 667	70 829	1 361 276	1 700 153	770 409
Juli .....	82 075 874	3 742 618	69 600	1 340 978	1 589 496	742 544
August .....	72 007 213	3 712 639	68 300	1 325 691	1 646 284	672 364
September .	82 690 531	3 945 275	81 503	1 360 449	1 798 423	704 900
Oktober .....	84 707 370	4 211 533	71 232	1 410 739	2 006 341	723 221
November ..	72 642 613	3 692 561	72 229	1 208 138	1 754 222	657 972
Dezember ..	63 776 490	3 620 044	67 615	1 335 845	1 632 723	583 861
2009 Januar .....	61 757 675	3 469 124	70 400	1 259 549	1 456 707	682 468
Februar .....	61 085 126	3 323 816	57 627	1 165 450	1 539 276	561 463
März .....	67 307 474	3 516 267	54 975	1 238 889	1 635 232	587 171
April .....	62 669 588	3 426 188	80 133	1 264 276	1 544 398	537 381
Mai .....	60 434 002	3 576 391	69 250	1 277 018	1 518 888	711 235
Juni .....	67 184 297	3 632 030	61 888	1 291 715	1 620 688	657 739
Juli .....	68 743 492	3 874 480	63 503	1 381 173	1 681 122	748 682
August .....	59 639 714	3 600 087	94 883	1 307 919	1 574 624	622 661
September .	69 271 233	3 711 711	68 106	1 269 860	1 725 786	647 959
Oktober .....	73 758 264	3 991 714	77 143	1 386 859	1 829 902	697 810
November ..	73 233 155	3 690 572	77 824	1 256 834	1 647 485	708 429
Dezember ..	68 114 443	3 839 696	92 168	1 395 092	1 639 567	712 869
2010 Januar .....	61 870 285	3 414 043	81 683	1 255 042	1 509 902	567 416
Februar .....	68 046 082	3 511 277	56 967	1 231 222	1 583 625	639 463
März .....	83 362 919	4 100 929	65 672	1 469 833	1 895 690	669 734
April .....	72 560 620	3 681 483	85 003	1 300 642	1 608 295	687 543
Mai .....	75 387 195	3 924 583	74 701	1 373 586	1 710 459	765 837
Juni .....	82 342 087	4 025 571	80 522	1 479 057	1 725 454	740 538
Juli .....	79 251 187	3 871 362	76 665	1 361 386	1 673 483	759 828
August .....	72 822 088	3 856 193	80 890	1 359 079	1 710 938	705 286
September .	83 194 567	3 978 774	90 110	1 381 087	1 832 499	675 078

## 9.1 Monatliche Entwicklung des Volumens nach Warengruppen der Ernährungswirtschaft und der Gewerblichen Wirtschaft

### 9.1.1 Ausfuhr

#### 9.1.1.1 Insgesamt

Gewerbliche Wirtschaft (EGW 5-8)	Rohstoffe (EGW 5)	Halbwaren (EGW 6)	Fertigwaren (EGW 7+8)	Vorzeugnisse (EGW 7)	Enderzeugnisse (EGW 8)	Andere nicht aufgliederbare Warenverkehre (EGW 9)	Jahr, Monat
in 1 000 Euro							
71 009 764	764 898	3 940 319	66 304 547	9 337 234	56 967 313	1 431 838	2007 Januar
69 835 636	718 250	3 834 253	65 283 133	9 323 967	55 959 166	1 532 573	Februar
74 955 143	740 305	3 908 984	70 305 854	9 666 182	60 639 672	1 806 287	März
70 603 108	676 393	3 867 444	66 059 271	9 328 444	56 730 827	1 256 120	April
71 099 097	555 532	3 809 863	66 733 702	9 206 920	57 526 782	1 305 707	Mai
73 842 205	645 864	4 012 925	69 183 416	9 455 224	59 728 192	1 360 598	Juni
73 937 814	620 296	4 079 553	69 237 965	9 149 926	60 088 039	1 450 470	Juli
70 864 763	581 894	3 435 655	66 847 214	9 165 084	57 682 130	1 427 582	August
74 591 884	664 974	3 760 977	70 165 933	9 274 598	60 891 335	1 598 283	September
80 106 571	681 495	3 933 761	75 491 315	9 813 014	65 678 301	1 959 246	Oktober
79 189 081	709 217	3 935 903	74 543 961	9 877 955	64 666 006	2 020 875	November
65 344 662	687 241	3 671 962	60 985 459	7 334 468	53 650 991	1 712 408	Dezember
75 953 786	778 984	4 068 294	71 106 508	10 218 675	60 887 833	1 053 366	2008 Januar
76 467 503	738 501	3 660 969	72 068 033	9 552 393	62 515 640	1 105 830	Februar
76 083 144	704 249	4 077 597	71 301 298	9 583 946	61 717 352	1 258 094	März
81 150 731	676 692	3 977 878	76 496 161	10 201 809	66 294 352	1 127 277	April
72 901 387	634 361	3 699 036	68 567 990	9 592 394	58 975 596	1 082 904	Mai
79 579 522	775 648	3 893 532	74 910 342	10 522 769	64 387 573	1 200 379	Juni
77 149 398	569 664	3 904 289	72 675 445	9 822 162	62 853 283	1 183 858	Juli
67 336 361	498 346	3 323 064	63 514 951	8 971 517	54 543 434	958 213	August
77 546 052	589 276	3 559 629	73 397 147	9 543 176	63 853 971	1 199 204	September
78 968 207	696 612	3 758 578	74 513 017	9 565 270	64 947 747	1 527 630	Oktober
67 682 994	601 280	3 386 446	63 695 268	7 627 274	56 067 994	1 267 058	November
59 027 391	530 518	3 138 395	55 358 478	6 248 079	49 110 399	1 129 055	Dezember
55 275 586	607 000	2 783 350	51 885 236	6 763 870	45 121 366	3 012 965	2009 Januar
54 702 358	491 744	2 967 410	51 243 204	6 882 465	44 360 739	3 058 952	Februar
60 694 877	484 946	3 167 161	57 042 770	7 612 736	49 430 034	3 096 330	März
56 011 230	512 971	3 131 215	52 367 044	7 617 746	44 749 298	3 232 170	April
53 798 386	486 118	2 845 462	50 466 806	7 157 808	43 308 998	3 059 225	Mai
60 328 867	506 820	3 444 768	56 377 279	7 861 179	48 516 100	3 223 400	Juni
61 729 523	568 706	3 146 596	58 014 221	8 221 507	49 792 714	3 139 489	Juli
52 905 378	517 298	2 940 924	49 447 156	7 062 623	42 384 533	3 134 249	August
62 608 818	658 702	3 242 324	58 707 792	7 953 160	50 754 632	2 950 704	September
67 009 751	639 113	3 531 866	62 838 772	8 968 483	53 870 289	2 756 799	Oktober
66 820 861	634 545	3 125 796	63 060 520	8 450 495	54 610 025	2 721 722	November
61 609 582	716 503	3 189 465	57 703 614	7 391 362	50 312 252	2 665 165	Dezember
56 205 427	656 208	2 862 985	52 686 234	8 075 322	44 610 912	2 250 815	2010 Januar
62 140 676	650 976	3 184 223	58 305 477	8 011 359	50 294 118	2 394 129	Februar
76 288 421	721 715	3 641 348	71 925 358	10 103 464	61 821 894	2 973 569	März
66 275 317	612 055	3 362 442	62 300 820	9 189 404	53 111 416	2 603 820	April
68 489 181	703 825	3 481 651	64 303 705	9 242 558	55 061 147	2 973 431	Mai
75 345 851	659 805	3 602 883	71 083 163	9 846 692	61 236 471	2 970 665	Juni
72 458 320	645 600	3 401 410	68 411 310	9 297 720	59 113 590	2 921 505	Juli
66 094 363	556 633	3 170 380	62 367 350	8 594 017	53 773 333	2 871 532	August
76 247 083	666 066	3 486 920	72 094 097	9 284 815	62 809 282	2 968 710	September

## 9.1 Monatliche Entwicklung des Volumens nach Warengruppen der Ernährungswirtschaft und der Gewerblichen Wirtschaft

### 9.1.1 Ausfuhr

#### 9.1.1.2 EU-Länder

Jahr, Monat	Insgesamt (EGW 1-9)	Ernährungs- wirtschaft (EGW 1-4)	lebende Tiere (EGW 1)	Nahrungsmittel tierischen Ursprungs (EGW 2)	Nahrungsmittel pflanzlichen Ursprungs (EGW 3)	Genussmittel (EGW 4)
in 1 000 Euro						
2007 Januar .....	48 012 176	2 623 973	63 352	989 588	1 240 510	330 523
Februar .....	47 992 916	2 763 859	54 269	1 054 022	1 259 168	396 400
März .....	51 292 273	2 747 075	48 156	1 034 491	1 298 566	365 862
April .....	48 496 244	2 997 715	47 695	1 148 477	1 363 904	437 639
Mai .....	47 997 240	2 726 777	43 524	1 096 178	1 231 615	355 460
Juni .....	49 732 401	2 931 398	49 256	1 158 434	1 279 751	443 957
Juli .....	48 692 398	2 811 958	53 404	1 090 585	1 235 043	432 926
August .....	45 017 861	2 929 866	54 085	1 186 449	1 259 664	429 668
September .	49 553 991	2 833 961	51 079	1 100 487	1 325 132	357 263
Oktober .....	53 333 846	2 969 135	54 554	1 066 168	1 397 706	450 707
November ...	52 862 669	3 080 308	54 878	1 214 917	1 415 251	395 262
Dezember ..	43 250 919	2 904 934	53 162	1 074 901	1 275 965	500 906
2008 Januar .....	49 875 273	2 955 429	63 355	1 172 444	1 364 647	354 983
Februar .....	49 683 395	2 801 995	52 847	1 067 286	1 336 876	344 986
März .....	50 840 477	2 761 491	51 967	1 063 183	1 253 659	392 682
April .....	53 209 388	2 911 183	56 312	1 117 682	1 334 931	402 258
Mai .....	48 606 384	3 023 542	41 410	1 253 727	1 338 784	389 621
Juni .....	51 676 481	3 064 111	50 941	1 168 821	1 368 018	476 331
Juli .....	48 984 393	2 933 315	52 681	1 147 011	1 253 653	479 970
August .....	42 858 456	2 949 504	52 211	1 142 033	1 329 189	426 071
September .	50 091 319	3 047 737	59 514	1 178 795	1 387 584	421 844
Oktober .....	51 283 269	3 238 287	53 513	1 213 124	1 532 151	439 499
November ..	43 982 507	2 842 709	56 894	1 050 287	1 320 353	415 175
Dezember ..	37 730 074	2 885 026	49 221	1 178 115	1 283 466	374 224
2009 Januar .....	39 300 168	2 729 715	48 342	1 098 094	1 149 799	433 480
Februar .....	38 022 978	2 604 772	45 505	1 028 889	1 194 998	335 380
März .....	41 736 913	2 760 228	38 153	1 071 151	1 249 683	401 241
April .....	38 946 342	2 726 159	66 640	1 111 127	1 202 191	346 201
Mai .....	38 018 478	2 763 840	52 777	1 121 898	1 168 110	421 055
Juni .....	42 155 183	2 801 914	47 644	1 121 689	1 193 633	438 948
Juli .....	41 237 672	2 914 712	51 252	1 181 392	1 222 306	459 762
August .....	36 808 072	2 853 088	83 317	1 144 125	1 217 231	408 415
September .	44 991 694	2 865 154	48 377	1 092 493	1 341 004	383 280
Oktober .....	44 907 682	3 122 595	57 522	1 196 397	1 439 012	429 664
November ..	43 033 848	2 838 486	52 342	1 075 352	1 267 173	443 619
Dezember ..	40 473 111	3 019 847	69 402	1 198 924	1 289 694	461 827
2010 Januar .....	38 610 479	2 676 018	66 064	1 096 375	1 182 826	330 753
Februar .....	40 924 996	2 712 473	44 960	1 059 224	1 222 116	386 173
März .....	48 689 021	3 143 212	49 373	1 257 791	1 444 474	391 574
April .....	42 763 664	2 776 709	69 295	1 101 121	1 204 290	402 003
Mai .....	45 453 163	3 041 996	54 949	1 177 168	1 331 106	478 773
Juni .....	49 793 652	3 081 246	58 071	1 267 484	1 293 485	462 206
Juli .....	46 182 878	2 968 176	55 553	1 159 165	1 274 332	479 126
August .....	41 952 092	2 991 027	63 653	1 153 465	1 332 323	441 586
September .	49 304 459	3 009 580	63 692	1 151 507	1 376 677	417 704

## 9.1 Monatliche Entwicklung des Volumens nach Warengruppen der Ernährungswirtschaft und der Gewerblichen Wirtschaft

### 9.1.1 Ausfuhr

#### 9.1.1.2 EU-Länder

Gewerbliche Wirtschaft (EGW 5-8)	Rohstoffe (EGW 5)	Halbwaren (EGW 6)	Fertigwaren (EGW 7+8)	Vorzeugnisse (EGW 7)	Enderzeugnisse (EGW 8)	Andere nicht aufgliederbare Warenverkehre (EGW 9)	Jahr, Monat
in 1 000 Euro							
44 135 122	548 726	2 982 569	40 603 827	5 981 651	34 622 176	1 253 081	2007 Januar
43 867 482	537 611	2 896 260	40 433 611	6 017 229	34 416 382	1 361 575	Februar
46 951 006	534 421	2 928 117	43 488 468	6 324 715	37 163 753	1 594 192	März
44 410 567	506 374	3 006 601	40 897 592	6 104 337	34 793 255	1 087 962	April
44 133 989	394 033	2 830 738	40 909 218	6 036 993	34 872 225	1 136 474	Mai
45 611 309	468 641	2 993 382	42 149 286	6 139 329	36 009 957	1 189 694	Juni
44 612 517	450 165	2 940 394	41 221 958	5 740 775	35 481 183	1 267 923	Juli
40 860 048	418 641	2 503 202	37 938 205	5 548 298	32 389 907	1 227 947	August
45 315 008	493 831	2 751 506	42 069 671	5 897 154	36 172 517	1 405 022	September
48 590 684	484 079	2 909 843	45 196 762	6 316 338	38 880 424	1 774 027	Oktober
47 961 988	497 352	2 873 085	44 591 551	6 251 013	38 340 538	1 820 373	November
38 810 819	495 078	2 628 059	35 687 682	4 532 529	31 155 153	1 535 166	Dezember
46 039 987	538 293	2 865 800	42 635 894	6 259 145	36 376 749	879 857	2008 Januar
45 958 583	535 309	2 714 774	42 708 500	6 013 518	36 694 982	922 817	Februar
47 012 720	498 498	3 001 018	43 513 204	6 097 495	37 415 709	1 066 266	März
49 363 254	478 452	2 908 489	45 976 313	6 417 161	39 559 152	934 951	April
44 686 724	472 428	2 736 568	41 477 728	6 143 780	35 333 948	896 118	Mai
47 591 292	599 011	2 848 642	44 143 639	6 235 413	37 908 226	1 021 078	Juni
45 049 196	415 973	2 924 939	41 708 284	6 032 867	35 675 417	1 001 882	Juli
39 119 155	350 896	2 413 164	36 355 095	5 194 437	31 160 658	789 797	August
46 027 244	422 681	2 569 329	43 035 234	5 953 999	37 081 235	1 016 338	September
46 769 849	510 459	2 789 043	43 470 347	5 990 099	37 480 248	1 275 133	Oktober
40 053 492	416 230	2 367 522	37 269 740	4 811 012	32 458 728	1 086 306	November
33 907 599	343 685	2 215 922	31 347 992	3 722 069	27 625 923	937 449	Dezember
33 797 929	424 609	1 987 387	31 385 933	4 469 893	26 916 040	2 772 524	2009 Januar
32 599 682	326 831	2 137 650	30 135 201	4 323 218	25 811 983	2 818 524	Februar
36 123 962	316 517	2 153 426	33 654 019	4 483 571	29 170 448	2 852 723	März
33 235 957	361 574	2 215 627	30 658 756	4 366 720	26 292 036	2 984 226	April
32 439 299	333 194	1 979 480	30 126 625	4 342 689	25 783 936	2 815 339	Mai
36 378 240	348 048	2 451 432	33 578 760	4 771 401	28 807 359	2 975 029	Juni
35 447 649	369 389	2 087 554	32 990 706	4 844 981	28 145 725	2 875 311	Juli
31 085 744	330 730	2 078 312	28 676 702	4 231 764	24 444 938	2 869 240	August
39 426 922	486 483	2 239 501	36 700 938	5 252 213	31 448 725	2 699 618	September
39 266 012	400 287	2 257 456	36 608 269	5 522 180	31 086 089	2 519 075	Oktober
37 757 464	397 050	2 018 990	35 341 424	5 013 858	30 327 566	2 437 898	November
35 059 997	483 022	2 159 611	32 417 364	4 341 538	28 075 826	2 393 267	Dezember
33 860 654	420 755	1 941 266	31 498 633	4 960 651	26 537 982	2 073 807	2010 Januar
36 000 181	441 407	2 167 061	33 391 713	4 914 676	28 477 037	2 212 342	Februar
42 815 507	477 331	2 449 442	39 888 734	5 976 609	33 912 125	2 730 302	März
37 576 803	412 478	2 310 072	34 854 253	5 345 696	29 508 557	2 410 152	April
39 660 177	495 610	2 495 437	36 669 130	5 669 584	30 999 546	2 750 990	Mai
43 967 566	468 499	2 493 424	41 005 643	6 057 702	34 947 941	2 744 840	Juni
40 537 990	492 446	2 271 438	37 774 106	5 516 882	32 257 224	2 676 712	Juli
36 325 225	422 370	2 113 203	33 789 652	4 952 327	28 837 325	2 635 840	August
43 541 088	513 290	2 352 375	40 675 423	5 593 928	35 081 495	2 753 791	September

## 9.1 Monatliche Entwicklung des Volumens nach Warengruppen der Ernährungswirtschaft und der Gewerblichen Wirtschaft

### 9.1.1 Ausfuhr

#### 9.1.1.3 Drittländer

Jahr, Monat	Insgesamt (EGW 1-9)	Ernährungs- wirtschaft (EGW 1-4)	lebende Tiere (EGW 1)	Nahrungsmittel tierischen Ursprungs (EGW 2)	Nahrungsmittel pflanzlichen Ursprungs (EGW 3)	Genussmittel (EGW 4)
	in 1 000 Euro					
2007 Januar .....	27 696 876	643 477	23 473	117 317	315 575	187 112
Februar .....	26 792 877	653 725	13 239	125 544	321 604	193 338
März .....	28 871 832	655 600	17 108	117 658	298 626	222 208
April .....	27 059 581	698 882	18 340	141 299	305 843	233 400
Mai .....	27 797 241	662 900	22 339	122 446	296 895	221 220
Juni .....	29 063 800	662 000	20 236	144 627	287 330	209 807
Juli .....	30 165 589	657 745	17 250	131 497	310 432	198 566
August .....	30 971 070	766 720	15 609	153 504	331 354	266 253
September .	30 241 013	770 876	18 787	142 179	349 126	260 784
Oktober .....	32 446 625	745 519	21 034	140 452	339 133	244 900
November ...	32 234 739	807 144	20 689	151 231	376 061	259 163
Dezember ..	27 343 625	632 540	17 449	120 734	308 615	185 742
2008 Januar .....	30 835 335	748 027	20 857	136 929	326 182	264 059
Februar .....	31 437 151	745 218	14 421	145 607	322 604	262 586
März .....	29 972 283	710 031	11 495	137 684	311 581	249 271
April .....	32 862 123	882 320	15 765	166 982	420 071	279 502
Mai .....	29 228 105	826 656	13 237	186 826	359 624	266 969
Juni .....	33 006 087	838 556	19 888	192 455	332 135	294 078
Juli .....	33 091 481	809 303	16 919	193 967	335 843	262 574
August .....	29 148 757	763 135	16 089	183 658	317 095	246 293
September .	32 599 212	897 538	21 989	181 654	410 839	283 056
Oktober .....	33 424 101	973 246	17 719	197 615	474 190	283 722
November ..	28 660 106	849 852	15 335	157 851	433 869	242 797
Dezember ..	26 046 416	735 018	18 394	157 730	349 257	209 637
2009 Januar .....	22 457 507	739 409	22 058	161 455	306 908	248 988
Februar .....	23 062 148	719 044	12 122	136 561	344 278	226 083
März .....	25 570 561	756 039	16 822	167 738	385 549	185 930
April .....	23 723 246	700 029	13 493	153 149	342 207	191 180
Mai .....	22 415 524	812 551	16 473	155 120	350 778	290 180
Juni .....	25 029 114	830 116	14 244	170 026	427 055	218 791
Juli .....	27 505 820	959 768	12 251	199 781	458 816	288 920
August .....	22 831 642	746 999	11 566	163 794	357 393	214 246
September .	24 279 539	846 557	19 729	177 367	384 782	264 679
Oktober .....	28 850 582	869 119	19 621	190 462	390 890	268 146
November ..	30 199 307	852 086	25 482	181 482	380 312	264 810
Dezember ..	27 641 332	819 849	22 766	196 168	349 873	251 042
2010 Januar .....	23 259 806	738 025	15 619	158 667	327 076	236 663
Februar .....	27 121 086	798 804	12 007	171 998	361 509	253 290
März .....	34 673 898	957 717	16 299	212 042	451 216	278 160
April .....	29 796 956	904 774	15 708	199 521	404 005	285 540
Mai .....	29 934 032	882 587	19 752	196 418	379 353	287 064
Juni .....	32 548 435	944 325	22 451	211 573	431 969	278 332
Juli .....	33 068 309	903 186	21 112	202 221	399 151	280 702
August .....	30 869 996	865 166	17 237	205 614	378 615	263 700
September .	33 890 108	969 194	26 418	229 580	455 822	257 374

## 9.1 Monatliche Entwicklung des Volumens nach Warengruppen der Ernährungswirtschaft und der Gewerblichen Wirtschaft

### 9.1.1 Ausfuhr

#### 9.1.1.3 Drittländer

Gewerbliche Wirtschaft (EGW 5-8)	Rohstoffe (EGW 5)	Halbwaren (EGW 6)	Fertigwaren (EGW 7+8)	Vorerzeugnisse (EGW 7)	Enderzeugnisse (EGW 8)	Andere nicht aufgliederbare Warenverkehre (EGW 9)	Jahr, Monat
in 1 000 Euro							
26 874 642	216 172	957 750	25 700 720	3 355 583	22 345 137	178 757	2007 Januar
25 968 154	180 639	937 993	24 849 522	3 306 738	21 542 784	170 998	Februar
28 004 137	205 884	980 867	26 817 386	3 341 467	23 475 919	212 095	März
26 192 541	170 019	860 843	25 161 679	3 224 107	21 937 572	168 158	April
26 965 108	161 499	979 125	25 824 484	3 169 927	22 654 557	169 233	Mai
28 230 896	177 223	1 019 543	27 034 130	3 315 895	23 718 235	170 904	Juni
29 325 297	170 131	1 139 159	28 016 007	3 409 151	24 606 856	182 547	Juli
30 004 715	163 253	932 453	28 909 009	3 616 786	25 292 223	199 635	August
29 276 876	171 143	1 009 471	28 096 262	3 377 444	24 718 818	193 261	September
31 515 887	197 416	1 023 918	30 294 553	3 496 676	26 797 877	185 219	Oktober
31 227 093	211 865	1 062 818	29 952 410	3 626 942	26 325 468	200 502	November
26 533 843	192 163	1 043 903	25 297 777	2 801 939	22 495 838	177 242	Dezember
29 913 799	240 691	1 202 494	28 470 614	3 959 530	24 511 084	173 509	2008 Januar
30 508 920	203 192	946 195	29 359 533	3 538 875	25 820 658	183 013	Februar
29 070 424	205 751	1 076 579	27 788 094	3 486 451	24 301 643	191 828	März
31 787 477	198 240	1 069 389	30 519 848	3 784 648	26 735 200	192 326	April
28 214 663	161 933	962 468	27 090 262	3 448 614	23 641 648	186 786	Mai
31 988 230	176 637	1 044 890	30 766 703	4 287 356	26 479 347	179 301	Juni
32 100 202	153 691	979 350	30 967 161	3 789 295	27 177 866	181 976	Juli
28 217 206	147 450	909 900	27 159 856	3 777 080	23 382 776	168 416	August
31 518 808	166 595	990 300	30 361 913	3 589 177	26 772 736	182 866	September
32 198 358	186 153	969 535	31 042 670	3 575 171	27 467 499	252 497	Oktober
27 629 502	185 050	1 018 924	26 425 528	2 816 262	23 609 266	180 752	November
25 119 792	186 833	922 473	24 010 486	2 526 010	21 484 476	191 606	Dezember
21 477 657	182 391	795 963	20 499 303	2 293 977	18 205 326	240 441	2009 Januar
22 102 676	164 913	829 760	21 108 003	2 559 247	18 548 756	240 428	Februar
24 570 915	168 429	1 013 735	23 388 751	3 129 165	20 259 586	243 607	März
22 775 273	151 397	915 588	21 708 288	3 251 026	18 457 262	247 944	April
21 359 087	152 924	865 982	20 340 181	2 815 119	17 525 062	243 886	Mai
23 950 627	158 772	993 336	22 798 519	3 089 778	19 708 741	248 371	Juni
26 281 874	199 317	1 059 042	25 023 515	3 376 526	21 646 989	264 178	Juli
21 819 634	186 568	862 612	20 770 454	2 830 859	17 939 595	265 009	August
23 181 896	172 219	1 002 823	22 006 854	2 700 947	19 305 907	251 086	September
27 743 739	238 826	1 274 410	26 230 503	3 446 303	22 784 200	237 724	Oktober
29 063 397	237 495	1 106 806	27 719 096	3 436 637	24 282 459	283 824	November
26 549 585	233 481	1 029 854	25 286 250	3 049 824	22 236 426	271 898	Dezember
22 344 773	235 453	921 719	21 187 601	3 114 671	18 072 930	177 008	2010 Januar
26 140 495	209 569	1 017 162	24 913 764	3 096 683	21 817 081	181 787	Februar
33 472 914	244 384	1 191 906	32 036 624	4 126 855	27 909 769	243 267	März
28 698 514	199 577	1 052 370	27 446 567	3 843 708	23 602 859	193 668	April
28 829 004	208 215	986 214	27 634 575	3 572 974	24 061 601	222 441	Mai
31 378 285	191 306	1 109 459	30 077 520	3 788 990	26 288 530	225 825	Juni
31 920 330	153 154	1 129 972	30 637 204	3 780 838	26 856 366	244 793	Juli
29 769 138	134 263	1 057 177	28 577 698	3 641 690	24 936 008	235 692	August
32 705 995	152 776	1 134 545	31 418 674	3 690 887	27 727 787	214 919	September

## 9.1 Monatliche Entwicklung des Volumens nach Warengruppen der Ernährungswirtschaft und der Gewerblichen Wirtschaft

### 9.1.2 Einfuhr

#### 9.1.2.1 Insgesamt

Jahr, Monat	Insgesamt (EGW 1-9)	Ernährungs- wirtschaft (EGW 1-4)	lebende Tiere (EGW 1)	Nahrungsmittel tierischen Ursprungs (EGW 2)	Nahrungsmittel pflanzlichen Ursprungs (EGW 3)	Genussmittel (EGW 4)
	in 1 000 Euro					
2007 Januar .....	58 188 628	4 330 418	116 074	1 159 550	2 453 272	601 522
Februar .....	60 964 072	4 253 709	85 098	1 107 275	2 410 490	650 846
März .....	62 190 245	4 580 932	88 850	1 307 803	2 608 733	575 546
April .....	61 181 385	4 668 654	89 008	1 209 080	2 755 528	615 038
Mai .....	58 112 879	4 182 348	99 935	1 075 190	2 455 876	551 347
Juni .....	60 751 856	4 400 937	85 439	1 264 698	2 484 095	566 705
Juli .....	59 423 290	4 313 457	84 216	1 134 214	2 474 248	620 779
August .....	60 648 085	4 425 772	80 963	1 245 861	2 507 850	591 098
September .	59 826 250	4 352 174	86 107	1 228 809	2 450 883	586 375
Oktober .....	66 543 334	4 650 794	79 488	1 272 368	2 662 816	636 122
November ...	64 514 201	4 531 010	85 291	1 266 045	2 547 469	632 205
Dezember ..	58 064 675	4 472 826	81 955	1 205 865	2 502 262	682 744
2008 Januar .....	63 052 531	4 586 302	110 986	1 221 990	2 651 037	602 289
Februar .....	61 985 770	4 313 056	98 066	1 173 458	2 474 240	567 292
März .....	61 680 258	4 404 614	83 385	1 208 972	2 568 784	543 473
April .....	63 848 914	4 585 828	111 629	1 143 934	2 710 061	620 204
Mai .....	60 696 178	4 635 151	90 814	1 301 325	2 668 936	574 076
Juni .....	61 376 704	4 396 031	108 981	1 111 238	2 519 442	656 370
Juli .....	64 184 047	4 498 304	105 237	1 204 771	2 551 748	636 548
August .....	56 966 137	4 105 694	128 869	1 122 487	2 315 983	538 355
September .	64 184 212	4 391 658	101 922	1 199 052	2 432 589	658 095
Oktober .....	67 720 194	4 643 695	107 766	1 252 329	2 563 732	719 868
November ..	60 589 304	4 362 812	108 912	1 194 790	2 398 626	660 484
Dezember ..	54 581 497	4 482 997	99 367	1 214 559	2 439 422	729 649
2009 Januar .....	55 494 564	4 230 085	97 571	1 157 771	2 361 474	613 269
Februar .....	53 454 388	3 884 681	85 587	1 009 919	2 259 446	529 729
März .....	56 539 208	4 303 047	89 774	1 087 535	2 481 536	644 202
April .....	53 618 343	4 308 220	87 140	1 128 514	2 534 977	557 589
Mai .....	51 026 199	4 118 965	111 198	1 068 902	2 398 213	540 652
Juni .....	55 477 115	4 159 941	91 264	1 119 113	2 355 061	594 503
Juli .....	55 038 110	4 187 103	102 778	1 084 366	2 340 605	659 354
August .....	51 633 189	4 159 552	99 232	1 163 877	2 347 430	549 013
September .	58 499 670	4 303 941	87 375	1 174 247	2 403 082	639 237
Oktober .....	61 082 038	4 434 751	101 155	1 228 206	2 451 817	653 573
November ..	57 306 593	4 190 578	107 858	1 134 604	2 303 981	644 135
Dezember ..	56 440 666	4 489 733	110 496	1 358 514	2 390 280	630 443
2010 Januar .....	55 486 857	4 127 433	88 676	1 118 016	2 319 569	601 172
Februar .....	55 393 050	4 029 460	97 650	1 097 965	2 280 736	553 109
März .....	67 291 065	4 507 375	90 457	1 282 849	2 526 677	607 392
April .....	59 120 673	4 162 719	109 772	1 076 448	2 403 843	572 656
Mai .....	63 524 010	4 501 233	106 979	1 225 230	2 561 250	607 774
Juni .....	69 151 959	4 391 835	105 179	1 180 078	2 479 744	626 834
Juli .....	64 617 251	4 343 970	128 610	1 108 766	2 459 516	647 078
August .....	61 929 720	4 349 427	122 662	1 163 946	2 474 642	588 177
September .	65 222 458	4 389 846	104 915	1 191 180	2 447 102	646 649

## 9.1 Monatliche Entwicklung des Volumens nach Warengruppen der Ernährungswirtschaft und der Gewerblichen Wirtschaft

### 9.1.2 Einfuhr

#### 9.1.2.1 Insgesamt

Gewerbliche Wirtschaft (EGW 5-8)	Rohstoffe (EGW 5)	Halbwaren (EGW 6)	Fertigwaren (EGW 7+8)	Vorzeugnisse (EGW 7)	Enderzeugnisse (EGW 8)	Andere nicht aufgliederbare Warenverkehre (EGW 9)	Jahr, Monat
in 1 000 Euro							
52 164 644	5 427 494	4 379 624	42 357 526	6 565 704	35 791 822	1 693 566	2007 Januar
54 864 441	5 940 078	4 364 280	44 560 083	6 916 864	37 643 219	1 845 922	Februar
55 541 952	5 076 146	4 491 791	45 974 015	7 208 489	38 765 526	2 067 361	März
54 521 338	5 538 265	4 215 781	44 767 292	7 151 433	37 615 859	1 991 393	April
51 945 762	5 451 360	4 271 842	42 222 560	6 687 407	35 535 153	1 984 769	Mai
53 952 347	5 225 247	4 352 362	44 374 738	6 907 120	37 467 618	2 398 572	Juni
52 946 632	5 189 967	4 188 699	43 567 966	6 993 996	36 573 970	2 163 201	Juli
54 061 705	5 110 023	4 501 285	44 450 397	6 795 117	37 655 280	2 160 608	August
53 244 297	4 765 805	4 228 058	44 250 434	6 360 179	37 890 255	2 229 779	September
59 256 852	5 488 564	4 422 141	49 346 147	7 111 746	42 234 401	2 635 688	Oktober
57 426 175	6 145 102	4 180 234	47 100 839	6 854 936	40 245 903	2 557 016	November
51 164 800	6 105 832	4 384 297	40 674 671	5 747 595	34 927 076	2 427 049	Dezember
57 143 153	6 293 604	4 288 591	46 560 958	7 342 957	39 218 001	1 323 076	2008 Januar
56 249 783	5 730 130	4 592 969	45 926 684	6 987 723	38 938 961	1 422 931	Februar
55 755 819	5 772 166	4 236 859	45 746 794	7 157 233	38 589 561	1 519 825	März
57 570 258	5 924 851	4 217 220	47 428 187	7 423 792	40 004 395	1 692 828	April
54 172 387	5 321 212	4 246 189	44 604 986	6 988 060	37 616 926	1 888 640	Mai
55 109 673	4 901 921	4 688 146	45 519 606	7 420 286	38 099 320	1 871 000	Juni
57 878 165	5 678 205	4 748 722	47 451 238	7 445 348	40 005 890	1 807 578	Juli
51 012 834	4 696 901	4 654 154	41 661 779	6 555 604	35 106 175	1 847 609	August
57 761 031	5 317 676	4 516 088	47 927 267	7 646 419	40 280 848	2 031 523	September
60 700 215	5 094 627	5 242 881	50 362 707	7 415 521	42 947 186	2 376 284	Oktober
53 798 237	5 631 251	4 099 352	44 067 634	6 443 518	37 624 116	2 428 255	November
48 028 317	5 471 467	3 820 804	38 736 046	4 833 501	33 902 545	2 070 183	Dezember
47 091 436	5 981 886	3 439 277	37 670 273	5 345 762	32 324 511	4 173 043	2009 Januar
45 387 143	4 907 341	3 805 834	36 673 968	5 012 263	31 661 705	4 182 564	Februar
47 819 268	4 947 970	3 720 382	39 150 916	5 292 867	33 858 049	4 416 893	März
45 699 263	4 458 665	3 544 296	37 696 302	4 909 084	32 787 218	3 610 860	April
43 193 712	4 854 755	3 391 051	34 947 906	5 428 622	29 519 284	3 713 522	Mai
47 422 314	4 484 561	3 906 085	39 031 668	5 828 934	33 202 734	3 894 860	Juni
46 589 431	4 842 122	3 650 641	38 096 668	5 833 552	32 263 116	4 261 576	Juli
43 366 503	5 156 406	3 531 819	34 678 278	5 079 907	29 598 371	4 107 134	August
50 831 390	5 768 301	3 772 372	41 290 717	5 998 395	35 292 322	3 364 339	September
52 838 555	5 229 906	4 017 317	43 591 332	6 722 648	36 868 684	3 808 732	Oktober
49 618 311	4 570 296	3 933 752	41 114 263	5 969 925	35 144 338	3 497 704	November
48 426 630	5 415 292	3 882 708	39 128 630	5 491 562	33 637 068	3 524 303	Dezember
47 920 322	5 122 661	4 008 186	38 789 475	5 801 480	32 987 995	3 439 102	2010 Januar
47 846 800	5 104 143	3 915 665	38 826 992	5 778 105	33 048 887	3 516 790	Februar
58 686 563	5 598 253	4 600 282	48 488 028	7 169 564	41 318 464	4 097 127	März
51 636 062	5 359 002	4 119 130	42 157 930	6 354 026	35 803 904	3 321 892	April
54 989 914	5 436 622	4 509 741	45 043 551	7 064 464	37 979 087	4 032 863	Mai
60 646 302	5 175 874	4 853 857	50 616 571	7 019 272	43 597 299	4 113 822	Juni
56 458 372	4 965 842	4 371 398	47 121 132	6 990 866	40 130 266	3 814 909	Juli
53 659 295	5 000 032	4 569 998	44 089 265	6 483 079	37 606 186	3 920 998	August
57 050 188	4 112 414	4 637 485	48 300 289	6 974 340	41 325 949	3 782 424	September

## 9.1 Monatliche Entwicklung des Volumens nach Warengruppen der Ernährungswirtschaft und der Gewerblichen Wirtschaft

### 9.1.2 Einfuhr

#### 9.1.2.2 EU-Länder

Jahr, Monat	Insgesamt (EGW 1-9)	Ernährungs- wirtschaft (EGW 1-4)	lebende Tiere (EGW 1)	Nahrungsmittel tierischen Ursprungs (EGW 2)	Nahrungsmittel pflanzlichen Ursprungs (EGW 3)	Genussmittel (EGW 4)
	in 1 000 Euro					
2007 Januar .....	32 053 302	2 938 097	114 966	842 080	1 626 635	354 416
Februar .....	33 680 507	2 772 733	83 151	806 333	1 582 191	301 058
März .....	35 646 439	3 144 509	86 407	967 358	1 758 154	332 590
April .....	34 717 042	3 147 755	85 391	923 156	1 810 327	328 881
Mai .....	33 719 892	2 930 890	98 056	818 026	1 697 232	317 576
Juni .....	35 394 567	3 078 532	83 074	949 879	1 721 693	323 886
Juli .....	33 820 624	2 952 061	82 870	841 425	1 697 293	330 473
August .....	33 269 097	3 136 066	78 912	960 560	1 746 510	350 084
September .	33 528 083	3 051 731	84 815	945 932	1 710 944	310 040
Oktober .....	37 781 925	3 172 089	77 694	953 436	1 785 721	355 238
November ...	36 171 183	3 060 251	83 308	935 555	1 670 443	370 945
Dezember ..	31 725 927	3 103 098	80 343	902 239	1 698 133	422 383
2008 Januar .....	34 415 923	3 171 980	109 578	922 252	1 813 204	326 946
Februar .....	34 627 051	2 957 353	96 746	892 815	1 661 713	306 079
März .....	34 844 449	3 051 944	81 277	923 789	1 726 945	319 933
April .....	36 347 659	3 147 453	109 737	845 103	1 830 218	362 395
Mai .....	34 171 875	3 185 717	88 696	991 865	1 784 275	320 881
Juni .....	34 824 815	3 009 309	107 034	831 988	1 708 963	361 324
Juli .....	35 293 098	3 093 977	103 562	915 842	1 706 470	368 103
August .....	30 779 796	2 857 736	126 867	852 958	1 592 592	285 319
September .	35 902 784	3 061 064	100 609	891 130	1 660 048	409 277
Oktober .....	38 041 134	3 164 173	106 464	929 478	1 728 630	399 601
November ..	32 667 530	3 035 153	107 243	908 413	1 612 327	407 170
Dezember ..	29 104 706	3 159 429	98 398	933 657	1 676 997	450 377
2009 Januar .....	29 981 770	2 862 566	96 618	855 899	1 579 029	331 020
Februar .....	30 264 056	2 675 969	84 364	742 248	1 551 113	298 244
März .....	32 167 525	2 903 321	88 167	803 693	1 665 124	346 337
April .....	30 068 596	2 995 249	84 956	856 375	1 748 741	305 177
Mai .....	29 372 915	2 845 537	108 792	786 661	1 617 675	332 409
Juni .....	32 482 244	2 828 063	89 594	817 984	1 586 473	334 012
Juli .....	31 357 941	2 868 296	100 841	808 202	1 559 509	399 744
August .....	29 073 450	2 944 774	97 514	881 360	1 638 884	327 016
September .	32 287 074	2 892 571	86 004	847 890	1 597 078	361 599
Oktober .....	34 849 143	3 088 637	99 555	904 109	1 690 041	394 932
November ..	31 539 942	2 839 580	106 425	814 781	1 529 431	388 943
Dezember ..	31 142 047	3 245 936	109 218	1 063 915	1 666 869	405 934
2010 Januar .....	29 415 749	2 807 782	87 624	818 150	1 547 985	354 023
Februar .....	31 940 409	2 790 537	96 678	805 082	1 569 907	318 870
März .....	35 868 865	3 080 661	88 513	951 058	1 714 915	326 175
April .....	31 887 551	2 895 212	107 732	807 186	1 666 865	313 429
Mai .....	35 264 931	3 227 519	105 233	945 446	1 820 383	356 457
Juni .....	38 951 407	3 051 371	103 339	871 160	1 722 180	354 692
Juli .....	35 341 555	3 083 654	126 773	848 818	1 709 890	398 173
August .....	33 080 052	3 105 408	121 048	888 825	1 764 064	331 471
September .	36 134 547	3 051 948	103 811	894 447	1 681 004	372 686

## 9.1 Monatliche Entwicklung des Volumens nach Warengruppen der Ernährungswirtschaft und der Gewerblichen Wirtschaft

### 9.1.2 Einfuhr

#### 9.1.2.2 EU-Länder

Gewerbliche Wirtschaft (EGW 5-8)	Rohstoffe (EGW 5)	Halbwaren (EGW 6)	Fertigwaren (EGW 7+8)	Vorerzeugnisse (EGW 7)	Enderzeugnisse (EGW 8)	Andere nicht aufgliederbare Warenverkehre (EGW 9)	Jahr, Monat
in 1 000 Euro							
27 715 124	1 454 475	2 862 707	23 397 942	4 785 386	18 612 556	1 400 081	2007 Januar
29 343 791	1 637 797	2 784 184	24 921 810	5 028 648	19 893 162	1 563 983	Februar
30 712 017	1 282 923	2 976 450	26 452 644	5 235 605	21 217 039	1 789 913	März
29 883 427	1 324 350	2 918 140	25 640 937	5 155 915	20 485 022	1 685 860	April
29 082 229	1 143 285	3 005 217	24 933 727	5 041 853	19 891 874	1 706 773	Mai
30 201 348	1 138 232	2 903 054	26 160 062	5 156 181	21 003 881	2 114 687	Juni
28 974 537	1 149 734	2 868 175	24 956 628	4 945 124	20 011 504	1 894 026	Juli
28 237 740	1 075 627	3 053 707	24 108 406	4 903 379	19 205 027	1 895 291	August
28 501 708	1 029 465	2 889 818	24 582 425	4 707 665	19 874 760	1 974 644	September
32 275 191	1 403 757	3 091 766	27 779 668	5 286 571	22 493 097	2 334 645	Oktober
30 854 293	1 347 626	2 902 286	26 604 381	5 079 591	21 524 790	2 256 639	November
26 457 193	1 626 816	2 892 816	21 937 561	4 158 326	17 779 235	2 165 636	Dezember
30 180 420	1 611 576	2 875 000	25 693 844	5 223 360	20 470 484	1 063 523	2008 Januar
30 488 525	1 245 523	3 261 546	25 981 456	5 048 220	20 933 236	1 181 173	Februar
30 516 846	1 515 921	2 949 302	26 051 623	5 260 914	20 790 709	1 275 659	März
31 780 537	1 367 643	2 802 771	27 610 123	5 357 177	22 252 946	1 419 669	April
29 356 441	1 105 389	2 905 849	25 345 203	5 154 195	20 191 008	1 629 717	Mai
30 243 468	1 118 812	3 177 417	25 947 239	5 527 240	20 419 999	1 572 038	Juni
30 667 658	983 767	3 231 445	26 452 446	5 355 682	21 096 764	1 531 463	Juli
26 302 956	937 978	3 238 257	22 126 721	4 824 477	17 302 244	1 619 104	August
31 061 301	989 058	3 119 163	26 953 080	5 780 052	21 173 028	1 780 419	September
32 802 293	1 164 993	3 562 845	28 074 455	5 363 129	22 711 326	2 074 668	Oktober
27 563 145	1 226 331	2 632 522	23 704 292	4 392 958	19 311 334	2 069 232	November
24 153 116	1 386 984	2 556 461	20 209 671	3 448 072	16 761 599	1 792 161	Dezember
23 322 635	1 304 718	2 316 482	19 701 435	3 742 846	15 958 589	3 796 569	2009 Januar
23 804 947	1 139 465	2 637 572	20 027 910	3 568 407	16 459 503	3 783 140	Februar
25 581 379	953 463	2 498 407	22 129 509	3 711 356	18 418 153	3 682 825	März
23 819 287	837 456	2 258 550	20 723 281	3 446 375	17 276 906	3 254 060	April
23 190 239	847 614	2 421 105	19 921 520	3 789 130	16 132 390	3 337 139	Mai
26 182 515	919 543	2 801 310	22 461 662	4 200 195	18 261 467	3 471 666	Juni
24 610 248	1 063 303	2 609 228	20 937 717	3 989 858	16 947 859	3 879 397	Juli
22 380 455	952 568	2 418 577	19 009 310	3 661 569	15 347 741	3 748 221	August
26 372 963	1 124 318	2 500 022	22 748 623	4 280 796	18 467 827	3 021 540	September
28 461 410	1 114 963	2 842 507	24 503 940	4 880 918	19 623 022	3 299 096	Oktober
25 602 608	994 836	2 650 217	21 957 555	4 285 383	17 672 172	3 097 754	November
24 760 322	1 247 384	2 722 877	20 790 061	3 872 018	16 918 043	3 135 789	Dezember
23 647 128	1 342 421	2 611 524	19 693 183	3 852 669	15 840 514	2 960 839	2010 Januar
26 137 746	1 395 511	2 702 801	22 039 434	4 059 700	17 979 734	3 012 126	Februar
29 295 600	1 407 814	3 168 137	24 719 649	5 047 187	19 672 462	3 492 604	März
26 124 166	1 043 114	2 848 068	22 232 984	4 527 704	17 705 280	2 868 173	April
28 529 292	1 224 515	2 983 585	24 321 192	5 118 069	19 203 123	3 508 120	Mai
32 318 157	1 111 114	3 344 027	27 863 016	4 926 236	22 936 780	3 581 879	Juni
28 936 175	1 010 942	2 965 383	24 959 850	4 885 352	20 074 498	3 321 726	Juli
26 568 007	1 091 220	3 138 846	22 337 941	4 443 329	17 894 612	3 406 637	August
29 794 231	903 219	3 265 094	25 625 918	4 909 094	20 716 824	3 288 368	September

## 9.1 Monatliche Entwicklung des Volumens nach Warengruppen der Ernährungswirtschaft und der Gewerblichen Wirtschaft

### 9.1.2 Einfuhr

#### 9.1.2.3 Drittländer

Jahr, Monat	Insgesamt (EGW 1-9)	Ernährungs- wirtschaft (EGW 1-4)	lebende Tiere (EGW 1)	Nahrungsmittel tierischen Ursprungs (EGW 2)	Nahrungsmittel pflanzlichen Ursprungs (EGW 3)	Genussmittel (EGW 4)
	in 1 000 Euro					
2007 Januar .....	26 135 326	1 392 321	1 108	317 470	826 637	247 106
Februar .....	27 283 565	1 480 976	1 947	300 942	828 299	349 788
März .....	26 543 806	1 436 423	2 443	340 445	850 579	242 956
April .....	26 464 343	1 520 899	3 617	285 924	945 201	286 157
Mai .....	24 392 987	1 251 458	1 879	257 164	758 644	233 771
Juni .....	25 357 289	1 322 405	2 365	314 819	762 402	242 819
Juli .....	25 602 666	1 361 396	1 346	292 789	776 955	290 306
August .....	27 378 988	1 289 706	2 051	285 301	761 340	241 014
September .	26 298 167	1 300 443	1 292	282 877	739 939	276 335
Oktober .....	28 761 409	1 478 705	1 794	318 932	877 095	280 884
November ...	28 343 018	1 470 759	1 983	330 490	877 026	261 260
Dezember ..	26 338 748	1 369 728	1 612	303 626	804 129	260 361
2008 Januar .....	28 636 608	1 414 322	1 408	299 738	837 833	275 343
Februar .....	27 358 719	1 355 703	1 320	280 643	812 527	261 213
März .....	26 835 809	1 352 670	2 108	285 183	841 839	223 540
April .....	27 501 255	1 438 375	1 892	298 831	879 843	257 809
Mai .....	26 524 303	1 449 434	2 118	309 460	884 661	253 195
Juni .....	26 551 889	1 386 722	1 947	279 250	810 479	295 046
Juli .....	28 890 949	1 404 327	1 675	288 929	845 278	268 445
August .....	26 186 341	1 247 958	2 002	269 529	723 391	253 036
September .	28 281 428	1 330 594	1 313	307 922	772 541	248 818
Oktober .....	29 679 060	1 479 522	1 302	322 851	835 102	320 267
November ..	27 921 774	1 327 659	1 669	286 377	786 299	253 314
Dezember ..	25 476 791	1 323 568	969	280 902	762 425	279 272
2009 Januar .....	25 512 794	1 367 519	953	301 872	782 445	282 249
Februar .....	23 190 332	1 208 712	1 223	267 671	708 333	231 485
März .....	24 371 683	1 399 726	1 607	283 842	816 412	297 865
April .....	23 549 747	1 312 971	2 184	272 139	786 236	252 412
Mai .....	21 653 284	1 273 428	2 406	282 241	780 538	208 243
Juni .....	22 994 871	1 331 878	1 670	301 129	768 588	260 491
Juli .....	23 680 169	1 318 807	1 937	276 164	781 096	259 610
August .....	22 559 739	1 214 778	1 718	282 517	708 546	221 997
September .	26 212 596	1 411 370	1 371	326 357	806 004	277 638
Oktober .....	26 232 895	1 346 114	1 600	324 097	761 776	258 641
November ..	25 766 651	1 350 998	1 433	319 823	774 550	255 192
Dezember ..	25 298 619	1 243 797	1 278	294 599	723 411	224 509
2010 Januar .....	26 071 108	1 319 651	1 052	299 866	771 584	247 149
Februar .....	23 452 641	1 238 923	972	292 883	710 829	234 239
März .....	31 422 200	1 426 714	1 944	331 791	811 762	281 217
April .....	27 233 122	1 267 507	2 040	269 262	736 978	259 227
Mai .....	28 259 079	1 273 714	1 746	279 784	740 867	251 317
Juni .....	30 200 552	1 340 464	1 840	308 918	757 564	272 142
Juli .....	29 275 696	1 260 316	1 837	259 948	749 626	248 905
August .....	28 849 668	1 244 019	1 614	275 121	710 578	256 706
September .	29 087 911	1 337 898	1 104	296 733	766 098	273 963

## 9.1 Monatliche Entwicklung des Volumens nach Warengruppen der Ernährungswirtschaft und der Gewerblichen Wirtschaft

### 9.1.2 Einfuhr

#### 9.1.2.3 Drittländer

Gewerbliche Wirtschaft (EGW 5-8)	Rohstoffe (EGW 5)	Halbwaren (EGW 6)	Fertigwaren (EGW 7+8)	Vorerzeugnisse (EGW 7)	Enderzeugnisse (EGW 8)	Andere nicht aufgliederbare Warenverkehre (EGW 9)	Jahr, Monat
in 1 000 Euro							
24 449 520	3 973 019	1 516 917	18 959 584	1 780 318	17 179 266	293 485	2007 Januar
25 520 650	4 302 281	1 580 096	19 638 273	1 888 216	17 750 057	281 939	Februar
24 829 935	3 793 223	1 515 341	19 521 371	1 972 884	17 548 487	277 448	März
24 637 911	4 213 915	1 297 641	19 126 355	1 995 518	17 130 837	305 533	April
22 863 533	4 308 075	1 266 625	17 288 833	1 645 554	15 643 279	277 996	Mai
23 750 999	4 087 015	1 449 308	18 214 676	1 750 939	16 463 737	283 885	Juni
23 972 095	4 040 233	1 320 524	18 611 338	2 048 872	16 562 466	269 175	Juli
25 823 965	4 034 396	1 447 578	20 341 991	1 891 738	18 450 253	265 317	August
24 742 589	3 736 340	1 338 240	19 668 009	1 652 514	18 015 495	255 135	September
26 981 661	4 084 807	1 330 375	21 566 479	1 825 175	19 741 304	301 043	Oktober
26 571 882	4 797 476	1 277 948	20 496 458	1 775 345	18 721 113	300 377	November
24 707 607	4 479 016	1 491 481	18 737 110	1 589 269	17 147 841	261 413	Dezember
26 962 733	4 682 028	1 413 591	20 867 114	2 119 597	18 747 517	259 553	2008 Januar
25 761 258	4 484 607	1 331 423	19 945 228	1 939 503	18 005 725	241 758	Februar
25 238 973	4 256 245	1 287 557	19 695 171	1 896 319	17 798 852	244 166	März
25 789 721	4 557 208	1 414 449	19 818 064	2 066 615	17 751 449	273 159	April
24 815 946	4 215 823	1 340 340	19 259 783	1 833 865	17 425 918	258 923	Mai
24 866 205	3 783 109	1 510 729	19 572 367	1 893 046	17 679 321	298 962	Juni
27 210 507	4 694 438	1 517 277	20 998 792	2 089 666	18 909 126	276 115	Juli
24 709 878	3 758 923	1 415 897	19 535 058	1 731 127	17 803 931	228 505	August
26 699 730	4 328 618	1 396 925	20 974 187	1 866 367	19 107 820	251 104	September
27 897 922	3 929 634	1 680 036	22 288 252	2 052 392	20 235 860	301 616	Oktober
26 235 092	4 404 920	1 466 830	20 363 342	2 050 560	18 312 782	359 023	November
23 875 201	4 084 483	1 264 343	18 526 375	1 385 429	17 140 946	278 022	Dezember
23 768 801	4 677 168	1 122 795	17 968 838	1 602 916	16 365 922	376 474	2009 Januar
21 582 196	3 767 876	1 168 262	16 646 058	1 443 856	15 202 202	399 424	Februar
22 237 889	3 994 507	1 221 975	17 021 407	1 581 511	15 439 896	734 068	März
21 879 976	3 621 209	1 285 746	16 973 021	1 462 709	15 510 312	356 800	April
20 003 473	4 007 141	969 946	15 026 386	1 639 492	13 386 894	376 383	Mai
21 239 799	3 565 018	1 104 775	16 570 006	1 628 739	14 941 267	423 194	Juni
21 979 183	3 778 819	1 041 413	17 158 951	1 843 694	15 315 257	382 179	Juli
20 986 048	4 203 838	1 113 242	15 668 968	1 418 338	14 250 630	358 913	August
24 458 427	4 643 983	1 272 350	18 542 094	1 717 599	16 824 495	342 799	September
24 377 145	4 114 943	1 174 810	19 087 392	1 841 730	17 245 662	509 636	Oktober
24 015 703	3 575 460	1 283 535	19 156 708	1 684 542	17 472 166	399 950	November
23 666 308	4 167 908	1 159 831	18 338 569	1 619 544	16 719 025	388 514	Dezember
24 273 194	3 780 240	1 396 662	19 096 292	1 948 811	17 147 481	478 263	2010 Januar
21 709 054	3 708 632	1 212 864	16 787 558	1 718 405	15 069 153	504 664	Februar
29 390 963	4 190 439	1 432 145	23 768 379	2 122 377	21 646 002	604 523	März
25 511 896	4 315 888	1 271 062	19 924 946	1 826 322	18 098 624	453 719	April
26 460 622	4 212 107	1 526 156	20 722 359	1 946 395	18 775 964	524 743	Mai
28 328 145	4 064 760	1 509 830	22 753 555	2 093 036	20 660 519	531 943	Juni
27 522 197	3 954 900	1 406 015	22 161 282	2 105 514	20 055 768	493 183	Juli
27 091 288	3 908 812	1 431 152	21 751 324	2 039 750	19 711 574	514 361	August
27 255 957	3 209 195	1 372 391	22 674 371	2 065 246	20 609 125	494 056	September

## 9.2 Index der tatsächlichen Werte (Jahr 2005 = 100) nach Warengruppen der Ernährungswirtschaft und der Gewerblichen Wirtschaft

### 9.2.1 Ausfuhr

#### 9.2.1.1 Insgesamt

Jahr, Monat	Insgesamt (EGW 1-9)	Ernährungs- wirtschaft (EGW 1-4)	lebende Tiere (EGW 1)	Nahrungsmittel tierischen Ursprungs (EGW 2)	Nahrungsmittel pflanzlichen Ursprungs (EGW 3)	Genussmittel (EGW 4)
2007 Januar .....	117,6	109,7	116,8	106,7	115,0	100,5
Februar .....	118,0	116,3	90,0	114,8	120,5	111,5
März .....	127,5	115,7	95,6	112,1	121,0	111,5
April .....	119,7	124,2	89,5	127,0	123,1	125,7
Mai .....	119,9	115,1	89,3	118,1	116,7	108,1
Juni .....	124,4	124,2	100,5	130,5	119,4	127,1
Juli .....	123,8	121,4	99,8	125,7	120,1	118,9
August .....	118,1	129,6	137,1	138,3	122,5	130,7
September .	124,4	129,3	97,0	133,3	132,4	117,2
Oktober .....	135,0	134,2	108,1	132,0	138,6	130,1
November ..	133,4	140,4	116,9	147,3	142,4	125,0
Dezember ..	111,4	128,9	97,9	131,8	126,0	134,4
2008 Januar .....	127,2	134,9	115,5	139,9	138,8	117,7
Februar .....	127,5	131,0	96,2	129,6	137,8	120,0
März .....	126,3	129,9	92,9	129,8	133,4	125,6
April .....	135,5	141,1	109,9	134,3	149,8	135,1
Mai .....	121,7	142,7	80,2	149,6	145,9	128,8
Juni .....	133,3	145,7	112,1	145,7	145,4	150,2
Juli .....	131,4	141,0	108,5	145,0	137,0	147,7
August .....	114,3	138,6	104,9	145,0	139,3	128,5
September .	131,7	148,2	114,1	149,1	154,1	135,5
Oktober .....	135,4	159,0	106,6	152,1	172,4	143,5
November ..	116,2	135,5	107,4	127,3	145,4	128,9
Dezember ..	101,8	132,6	107,9	139,7	136,6	111,5
2009 Januar .....	98,4	124,9	99,0	126,5	122,5	131,4
Februar .....	98,4	120,8	90,5	114,8	130,8	110,1
März .....	106,9	126,2	84,1	119,8	135,1	120,4
April .....	97,2	121,7	118,2	121,5	127,3	107,9
Mai .....	92,6	123,6	100,1	124,1	122,9	127,3
Juni .....	103,6	127,2	91,5	124,4	132,2	124,3
Juli .....	107,6	134,5	94,6	133,2	135,6	139,4
August .....	91,2	124,9	138,4	127,7	125,5	116,2
September .	106,7	129,4	100,2	124,3	137,2	122,7
Oktober .....	113,1	136,7	113,4	132,3	144,0	129,0
November ..	111,9	128,2	111,5	124,0	130,8	131,5
Dezember ..	105,6	132,6	128,5	136,9	130,4	130,5
2010 Januar .....	97,4	118,6	115,2	121,0	121,0	108,0
Februar .....	106,9	123,1	79,4	120,2	128,0	121,5
März .....	130,7	144,5	102,3	144,6	150,3	134,1
April .....	114,4	128,7	117,0	130,2	127,7	129,8
Mai .....	118,2	137,9	114,2	138,3	135,1	147,5
Juni .....	131,8	143,0	120,1	149,6	137,8	146,6
Juli .....	126,6	139,2	116,0	141,2	135,1	148,8
August .....	114,6	140,8	125,8	142,2	139,4	143,7
September .	132,6	147,8	135,1	145,4	153,4	139,6

## 9.2 Index der tatsächlichen Werte (Jahr 2005 = 100) nach Warengruppen der Ernährungswirtschaft und der Gewerblichen Wirtschaft

### 9.2.1 Ausfuhr

#### 9.2.1.1 Insgesamt

Gewerbliche Wirtschaft (EGW 5-8)	Rohstoffe (EGW 5)	Halbwaren (EGW 6)	Fertigwaren (EGW 7+8)	Vorerzeugnisse (EGW 7)	Enderzeugnisse (EGW 8)	Andere nicht aufgliederbare Warenverkehre (EGW 9)	Jahr, Monat
117,9	128,8	140,4	116,5	123,5	115,4	123,1	2007 Januar
117,8	123,1	135,9	116,7	122,7	115,7	131,8	Februar
127,5	126,5	145,0	126,5	127,3	126,4	155,3	März
119,8	108,4	146,5	118,4	124,1	117,5	108,0	April
120,3	89,5	145,5	119,3	124,3	118,5	112,3	Mai
124,5	107,0	154,0	123,1	128,1	122,3	117,0	Juni
123,9	103,3	147,3	122,8	123,4	122,7	124,7	Juli
117,5	91,9	127,6	117,2	121,6	116,5	122,7	August
123,8	107,1	143,2	123,0	123,5	122,9	137,4	September
134,4	107,7	148,7	133,9	130,7	134,5	168,4	Oktober
132,2	114,8	152,4	131,3	131,5	131,2	173,7	November
109,8	108,9	141,8	108,0	97,1	109,9	147,2	Dezember
127,5	128,8	159,1	125,8	137,0	123,8	93,3	2008 Januar
127,9	125,6	147,6	126,9	127,3	126,8	97,9	Februar
126,4	123,6	168,0	124,2	128,5	123,5	111,4	März
135,9	120,3	168,3	134,3	136,0	134,1	99,8	April
121,2	110,0	162,7	119,0	128,7	117,4	95,9	Mai
133,3	133,3	178,6	130,8	141,8	128,9	106,3	Juni
131,4	96,5	179,0	129,3	134,6	128,3	104,8	Juli
113,7	91,8	149,7	111,9	123,4	110,0	84,8	August
131,4	109,1	156,5	130,3	132,6	129,9	106,2	September
134,2	131,9	156,1	133,0	130,6	133,4	135,2	Oktober
115,3	110,5	130,2	114,5	105,1	116,2	112,2	November
100,3	104,0	107,5	99,9	83,2	102,7	100,0	Dezember
93,6	116,5	94,7	93,3	88,1	94,2	259,4	2009 Januar
93,9	88,7	102,5	93,5	89,2	94,2	255,5	Februar
102,3	82,2	107,5	102,2	95,9	103,3	279,2	März
92,7	81,0	102,2	92,3	94,2	92,0	251,7	April
87,9	74,9	93,4	87,7	85,9	88,1	240,4	Mai
99,0	72,7	113,9	98,5	93,9	99,3	265,4	Juni
102,9	81,7	105,8	103,0	98,5	103,8	266,5	Juli
86,5	66,0	100,4	86,0	83,1	86,5	234,4	August
102,8	89,5	109,3	102,6	96,3	103,7	235,4	September
109,3	82,9	122,5	108,9	104,7	109,6	236,4	Oktober
108,6	87,4	109,1	108,9	100,1	110,4	228,8	November
101,8	101,1	112,7	101,2	86,9	103,7	221,5	Dezember
94,0	96,7	106,1	93,3	96,4	92,8	207,4	2010 Januar
103,6	99,8	120,1	102,8	97,8	103,6	221,4	Februar
127,1	113,7	141,2	126,5	121,5	127,4	264,2	März
111,3	103,4	136,4	110,0	114,6	109,2	228,3	April
114,6	114,1	143,6	113,0	116,4	112,5	238,5	Mai
128,4	106,4	150,9	127,5	126,8	127,6	264,9	Juni
123,3	109,7	137,3	122,7	120,9	123,1	248,5	Juli
111,0	95,9	131,4	110,1	110,8	109,9	223,7	August
129,0	117,2	142,8	128,4	121,4	129,6	263,1	September

## 9.2 Index der tatsächlichen Werte (Jahr 2005 = 100) nach Warengruppen der Ernährungswirtschaft und der Gewerblichen Wirtschaft

### 9.2.1 Ausfuhr

#### 9.2.1.2 EU-Länder

Jahr, Monat	Insgesamt (EGW 1-9)	Ernährungs- wirtschaft (EGW 1-4)	lebende Tiere (EGW 1)	Nahrungsmittel tierischen Ursprungs (EGW 2)	Nahrungsmittel pflanzlichen Ursprungs (EGW 3)	Genussmittel (EGW 4)
2007 Januar .....	119,0	107,8	107,7	107,3	112,4	94,4
Februar .....	120,8	115,9	89,7	115,8	117,9	113,5
März .....	131,1	114,5	88,0	113,7	120,6	101,0
April .....	122,4	124,2	81,5	127,2	124,1	122,9
Mai .....	121,8	113,8	73,3	119,3	116,3	98,2
Juni .....	125,5	124,7	90,1	130,0	120,6	128,9
Juli .....	122,6	121,0	95,0	125,9	118,8	118,9
August .....	112,4	126,6	129,0	137,5	119,3	121,9
September .	123,6	125,8	89,3	132,7	129,9	101,4
Oktober .....	135,3	132,0	99,6	131,2	136,6	124,2
November ..	132,8	137,7	107,1	146,7	139,8	112,9
Dezember ..	109,7	130,5	94,1	133,1	124,9	146,4
2008 Januar .....	126,1	133,9	111,3	140,3	139,7	103,0
Februar .....	126,8	128,1	96,9	128,2	137,3	103,3
März .....	126,9	128,3	96,3	129,1	133,1	115,9
April .....	134,7	134,9	107,5	131,1	142,9	123,2
Mai .....	121,6	139,4	76,6	146,1	143,8	118,1
Juni .....	130,9	142,2	102,2	140,6	145,4	142,2
Juli .....	127,2	137,0	104,4	138,5	134,7	145,6
August .....	109,3	136,4	99,3	139,3	139,1	126,2
September .	129,0	141,9	104,3	143,4	147,3	126,9
Oktober .....	131,9	150,2	99,8	143,5	162,4	135,6
November ..	111,8	128,0	107,1	122,1	134,4	125,4
Dezember ..	94,3	129,7	99,1	137,1	131,9	108,7
2009 Januar .....	99,2	121,8	85,2	122,9	119,5	131,3
Februar .....	96,5	116,3	88,0	113,0	124,4	103,1
März .....	105,7	120,7	72,7	115,2	126,8	122,1
April .....	95,6	119,2	122,5	119,2	123,2	106,4
Mai .....	92,0	119,4	93,5	121,7	116,9	125,3
Juni .....	102,3	120,4	88,2	120,8	119,8	126,0
Juli .....	101,8	124,7	91,9	127,4	121,7	131,7
August .....	88,8	121,7	153,3	124,8	119,0	118,0
September .	108,7	122,9	90,5	119,2	130,6	112,6
Oktober .....	109,5	131,0	109,8	126,6	138,0	123,1
November ..	103,8	121,6	94,3	118,2	123,4	128,8
Dezember ..	99,0	128,5	121,1	131,3	125,8	131,0
2010 Januar .....	96,5	114,5	117,1	117,3	116,5	100,9
Februar .....	102,1	116,8	77,9	114,9	120,4	115,8
März .....	121,8	135,7	97,0	137,8	139,6	123,9
April .....	106,6	119,6	119,4	122,2	117,5	119,9
Mai .....	111,4	130,9	104,9	131,1	127,8	143,8
Juni .....	124,2	133,7	107,8	141,1	126,3	142,2
Juli .....	114,8	130,6	106,3	132,9	125,8	143,6
August .....	103,7	133,7	122,6	133,3	132,9	139,0
September .	123,2	136,8	120,9	133,8	140,7	134,3

## 9.2 Index der tatsächlichen Werte (Jahr 2005 = 100) nach Warengruppen der Ernährungswirtschaft und der Gewerblichen Wirtschaft

### 9.2.1 Ausfuhr

#### 9.2.1.2 EU-Länder

Gewerbliche Wirtschaft (EGW 5-8)	Rohstoffe (EGW 5)	Halbwaren (EGW 6)	Fertigwaren (EGW 7+8)	Vorerzeugnisse (EGW 7)	Enderzeugnisse (EGW 8)	Andere nicht aufgliederbare Warenverkehre (EGW 9)	Jahr, Monat
119,7	123,4	144,4	118,0	125,1	116,8	119,2	2007 Januar
120,9	122,0	137,4	119,8	126,4	118,6	129,6	Februar
131,5	121,6	148,8	130,5	134,1	129,9	151,7	März
122,9	106,3	154,4	121,1	128,9	119,7	103,5	April
122,8	84,0	147,8	121,7	130,3	120,2	108,2	Mai
125,9	102,7	156,1	124,3	132,5	122,8	113,2	Juni
122,7	98,4	148,7	121,4	123,7	121,0	120,7	Juli
111,3	85,0	125,3	110,8	117,2	109,6	116,9	August
123,1	103,7	142,1	122,2	125,4	121,6	133,7	September
134,5	101,0	148,9	134,1	134,6	134,0	168,8	Oktober
131,2	106,5	150,1	130,4	133,8	129,7	173,2	November
107,2	102,4	137,3	105,3	95,0	107,1	146,1	Dezember
126,9	116,9	152,4	125,3	134,5	123,7	86,2	2008 Januar
127,8	119,3	147,4	126,7	128,5	126,4	90,4	Februar
127,5	114,5	166,7	125,1	130,6	124,1	104,5	März
136,0	113,4	168,3	134,2	137,8	133,5	91,6	April
121,5	108,7	164,8	118,8	132,9	116,3	87,8	Mai
131,1	135,0	179,4	127,9	135,3	126,6	100,1	Juni
127,4	92,3	180,3	124,5	134,4	122,7	98,2	Juli
108,5	83,6	146,5	106,4	115,1	104,9	77,4	August
129,1	101,9	154,3	127,8	132,1	127,1	99,6	September
130,9	124,1	158,4	129,1	131,2	128,8	125,0	Oktober
110,9	98,9	124,0	110,2	103,3	111,5	106,4	November
92,1	87,0	100,6	91,6	75,1	94,5	91,9	Dezember
92,5	104,3	92,7	92,3	91,4	92,5	264,2	2009 Januar
90,0	75,1	100,7	89,6	86,3	90,1	260,6	Februar
99,1	69,7	95,9	99,8	89,3	101,6	284,7	März
89,0	76,8	95,0	88,8	84,5	89,6	257,2	April
85,5	69,0	86,5	85,6	82,4	86,2	244,9	Mai
95,9	65,9	108,4	95,5	90,3	96,4	271,1	Juni
95,1	68,0	94,5	95,5	92,9	96,0	270,1	Juli
82,0	61,8	96,3	81,4	79,4	81,7	237,5	August
103,7	88,8	99,5	104,2	100,4	104,9	238,4	September
104,0	72,5	105,4	104,4	103,4	104,6	239,1	Oktober
98,8	73,6	95,7	99,4	94,4	100,3	226,9	November
93,3	89,0	102,1	92,8	82,0	94,7	220,2	Dezember
91,8	79,6	98,7	91,5	95,0	90,9	211,5	2010 Januar
97,2	88,6	111,0	96,4	95,1	96,7	226,4	Februar
116,3	101,0	128,8	115,7	116,0	115,6	268,5	März
101,8	87,8	127,4	100,3	107,5	99,0	234,0	April
105,9	108,8	139,3	103,7	113,3	102,0	244,3	Mai
119,0	100,6	141,2	117,8	123,2	116,9	270,9	Juni
109,5	109,8	123,0	108,6	113,3	107,7	252,0	Juli
97,8	94,9	117,4	96,6	102,6	95,5	227,2	August
117,8	117,7	130,9	116,9	117,7	116,8	270,2	September

## 9.2 Index der tatsächlichen Werte (Jahr 2005 = 100) nach Warengruppen der Ernährungswirtschaft und der Gewerblichen Wirtschaft

### 9.2.1 Ausfuhr

#### 9.2.1.3 Drittländer

Jahr, Monat	Insgesamt (EGW 1-9)	Ernährungs- wirtschaft (EGW 1-4)	lebende Tiere (EGW 1)	Nahrungsmittel tierischen Ursprungs (EGW 2)	Nahrungsmittel pflanzlichen Ursprungs (EGW 3)	Genussmittel (EGW 4)
2007 Januar .....	115,3	118,2	151,8	101,7	127,1	113,6
Februar .....	113,0	118,1	91,2	106,5	132,3	107,2
März .....	121,2	121,4	124,8	100,1	122,5	134,2
April .....	115,1	124,0	120,3	125,1	118,4	132,0
Mai .....	116,6	120,6	150,8	108,0	118,6	129,8
Juni .....	122,4	121,8	140,4	134,1	114,0	123,3
Juli .....	125,8	123,3	118,1	124,1	126,0	119,0
August .....	128,1	143,3	168,1	144,6	137,1	149,7
September .	125,7	144,8	126,6	138,6	144,1	151,6
Oktober .....	134,6	144,2	140,6	138,5	147,9	143,0
November ..	134,3	152,8	154,6	152,4	154,1	151,1
Dezember ..	114,4	121,7	112,5	121,7	131,1	108,4
2008 Januar .....	129,0	139,5	131,6	136,4	134,7	149,5
Februar .....	128,6	144,1	93,5	141,1	140,2	156,2
März .....	125,4	137,2	79,5	135,7	134,7	146,7
April .....	136,9	169,0	119,5	159,4	181,4	161,2
Mai .....	121,8	157,6	93,9	177,4	155,5	152,1
Juni .....	137,5	161,1	149,9	186,0	145,7	167,7
Juli .....	138,6	158,8	124,2	196,5	147,5	152,5
August .....	122,8	148,4	126,2	189,7	140,5	133,7
September .	136,3	176,9	151,6	194,7	185,1	154,4
Oktober .....	141,5	198,7	132,6	220,2	218,0	160,6
November ..	123,8	169,2	108,3	168,1	195,1	136,4
Dezember ..	114,8	145,5	141,5	160,6	157,6	117,5
2009 Januar .....	97,1	139,1	151,8	154,8	136,2	131,7
Februar .....	101,7	141,4	100,0	129,3	160,0	125,3
März .....	109,0	151,0	127,8	156,4	172,6	116,7
April .....	100,0	133,0	101,5	140,4	146,0	111,1
Mai .....	93,6	142,3	125,5	143,1	150,1	131,5
Juni .....	105,8	158,1	104,2	152,8	188,5	120,6
Juli .....	117,7	179,2	105,1	179,1	198,6	156,2
August .....	95,4	139,2	81,2	150,2	155,2	112,5
September .	103,2	158,9	137,1	164,4	167,2	144,4
Oktober .....	119,4	162,4	127,1	177,0	171,5	141,8
November ..	126,0	157,8	177,6	170,4	164,5	137,5
Dezember ..	117,1	151,0	157,0	181,3	151,2	129,3
2010 Januar .....	98,9	137,2	108,0	150,3	141,8	123,5
Februar .....	115,2	151,8	85,0	162,2	162,5	134,0
März .....	146,1	183,9	122,3	198,9	198,9	156,3
April .....	128,0	169,7	107,6	194,0	174,3	151,2
Mai .....	130,0	169,6	149,6	195,2	168,3	155,5
Juni .....	145,0	184,7	167,2	216,8	190,0	156,2
Juli .....	147,0	177,7	153,1	207,0	177,5	159,9
August .....	133,6	172,9	138,1	212,7	169,0	153,9
September .	148,8	197,8	189,8	236,8	211,4	151,3

## 9.2 Index der tatsächlichen Werte (Jahr 2005 = 100) nach Warengruppen der Ernährungswirtschaft und der Gewerblichen Wirtschaft

### 9.2.1 Ausfuhr

#### 9.2.1.3 Drittländer

Gewerbliche Wirtschaft (EGW 5-8)	Rohstoffe (EGW 5)	Halbwaren (EGW 6)	Fertigwaren (EGW 7+8)	Vorerzeugnisse (EGW 7)	Enderzeugnisse (EGW 8)	Andere nicht aufgliederbare Warenverkehre (EGW 9)	Jahr, Monat
115,0	146,7	129,4	114,3	120,7	113,2	159,1	2007 Januar
112,7	126,4	131,8	111,9	116,2	111,2	152,2	Februar
120,8	142,7	134,2	120,2	115,6	120,9	188,8	März
114,7	115,3	124,5	114,3	115,7	114,0	149,7	April
116,4	107,6	139,2	115,6	114,0	115,8	150,6	Mai
122,3	121,3	148,2	121,3	120,4	121,5	152,1	Juni
125,7	119,6	143,5	125,1	122,9	125,4	162,5	Juli
127,5	114,3	133,9	127,3	129,1	127,0	177,7	August
125,0	118,1	146,3	124,2	120,3	124,9	172,0	September
134,2	129,8	148,0	133,7	123,9	135,2	164,9	Oktober
133,7	141,9	158,9	132,7	127,5	133,5	178,5	November
114,0	130,3	154,4	112,3	100,7	114,2	157,8	Dezember
128,6	168,2	177,9	126,4	141,3	124,0	159,0	2008 Januar
128,1	146,3	148,2	127,2	125,3	127,5	167,8	Februar
124,8	153,4	171,9	122,8	125,0	122,5	175,8	März
135,9	142,7	168,3	134,6	132,9	134,9	176,3	April
120,7	114,2	156,7	119,4	121,3	119,1	171,2	Mai
136,8	127,9	176,2	135,4	153,1	132,6	164,4	Juni
137,9	110,4	175,6	136,7	134,9	137,0	166,8	Juli
122,0	118,8	158,8	120,6	137,6	117,9	154,4	August
135,1	132,8	162,7	134,1	133,5	134,2	167,6	September
139,6	157,6	149,7	139,1	129,4	140,7	231,4	Oktober
122,4	148,5	147,3	121,3	108,2	123,4	165,7	November
113,7	160,1	126,7	112,9	97,2	115,4	175,6	Dezember
95,4	156,6	100,3	94,8	82,3	96,8	214,3	2009 Januar
100,2	133,3	107,5	99,6	94,2	100,5	208,0	Februar
107,4	123,3	139,5	106,1	107,2	105,9	227,4	März
98,7	94,6	122,3	97,9	110,9	95,8	199,9	April
91,8	94,4	112,5	91,0	91,9	90,9	198,4	Mai
104,0	95,2	129,2	103,1	100,0	103,6	211,7	Juni
115,6	126,7	137,0	114,7	108,0	115,8	232,2	Juli
93,8	80,0	111,8	93,2	89,6	93,8	205,2	August
101,3	91,9	136,4	100,1	89,3	101,8	207,4	September
117,9	116,8	169,7	116,0	106,9	117,4	211,1	Oktober
124,6	132,7	146,2	123,7	109,9	125,9	247,1	November
115,7	140,9	141,8	114,5	95,3	117,6	234,0	Dezember
97,6	152,8	126,7	96,1	98,8	95,7	168,9	2010 Januar
114,0	136,6	145,4	112,7	102,3	114,3	174,0	Februar
144,8	155,2	175,3	143,6	130,9	145,6	223,8	März
126,7	154,8	161,1	125,2	126,9	124,9	175,9	April
128,7	131,3	155,4	127,7	121,6	128,7	184,7	Mai
143,7	125,3	177,9	142,6	133,0	144,1	208,5	Juni
145,9	109,3	176,6	145,0	133,9	146,8	215,6	Juli
132,4	99,2	170,2	131,2	124,9	132,2	190,1	August
147,3	115,7	175,5	146,5	127,9	149,5	197,2	September

## 9.2 Index der tatsächlichen Werte (Jahr 2005 = 100) nach Warengruppen der Ernährungswirtschaft und der Gewerblichen Wirtschaft

### 9.2.2 Einfuhr

#### 9.2.2.1 Insgesamt

Jahr, Monat	Insgesamt (EGW 1-9)	Ernährungs- wirtschaft (EGW 1-4)	lebende Tiere (EGW 1)	Nahrungsmittel tierischen Ursprungs (EGW 2)	Nahrungsmittel pflanzlichen Ursprungs (EGW 3)	Genussmittel (EGW 4)
2007 Januar .....	116,4	114,6	179,4	114,3	113,3	112,7
Februar .....	121,0	112,5	128,4	106,8	112,0	123,8
März .....	124,9	122,1	135,3	125,7	122,7	111,3
April .....	121,6	124,4	128,2	116,4	129,0	120,2
Mai .....	117,8	111,1	147,1	105,9	113,8	105,1
Juni .....	124,2	117,8	124,9	125,6	116,6	106,3
Juli .....	121,0	117,1	121,3	112,7	118,6	119,0
August .....	120,8	121,0	115,7	125,0	120,8	115,2
September .	120,9	121,0	125,2	128,0	119,6	112,5
Oktober .....	133,0	131,3	109,3	134,9	131,6	125,4
November ..	129,8	128,2	118,1	133,2	126,4	127,1
Dezember ..	119,5	128,4	113,2	130,8	126,6	133,5
2008 Januar .....	126,6	131,5	148,8	128,0	134,4	124,5
Februar .....	126,9	124,8	137,9	122,6	128,6	111,7
März .....	126,1	128,2	119,2	127,0	133,2	111,0
April .....	133,2	134,9	174,7	119,1	142,2	130,2
Mai .....	124,9	134,9	131,0	134,3	139,5	117,0
Juni .....	129,2	129,9	172,8	119,1	133,0	132,4
Juli .....	137,4	133,5	156,3	128,5	135,9	130,1
August .....	122,4	122,9	212,7	119,2	125,9	106,7
September .	135,7	130,6	167,4	129,4	129,3	133,9
Oktober .....	137,6	136,8	170,0	135,8	133,5	148,3
November ..	126,3	131,1	171,8	130,4	128,1	140,0
Dezember ..	113,4	132,2	156,2	130,1	128,8	147,5
2009 Januar .....	110,1	123,7	156,2	120,9	124,0	123,8
Februar .....	106,7	112,5	137,5	102,7	116,4	112,0
März .....	112,2	123,7	142,0	110,2	127,7	131,3
April .....	103,7	122,6	142,7	112,7	128,7	113,9
Mai .....	97,8	116,9	186,1	107,1	121,0	110,1
Juni .....	106,6	116,8	140,4	111,8	117,8	120,0
Juli .....	107,8	117,2	166,0	107,2	115,4	138,2
August .....	99,2	114,8	147,1	114,8	114,5	112,3
September .	113,6	118,8	126,8	114,4	117,3	132,9
Oktober .....	115,9	121,7	150,3	121,1	117,0	138,9
November ..	107,3	115,7	145,6	112,4	111,1	137,8
Dezember ..	106,6	124,5	155,5	137,5	117,5	124,2
2010 Januar .....	106,6	115,3	133,3	112,4	115,2	119,5
Februar .....	109,6	113,9	142,1	110,2	114,5	114,9
März .....	131,2	130,5	136,5	130,5	130,2	130,8
April .....	118,2	121,1	167,8	110,8	123,6	124,8
Mai .....	129,3	131,6	157,2	127,8	132,2	133,3
Juni .....	137,9	129,6	162,5	124,0	128,3	141,8
Juli .....	132,7	127,2	183,8	114,6	126,8	146,6
August .....	126,2	128,6	178,1	122,1	128,0	137,7
September .	133,8	132,2	150,5	129,1	127,6	155,3

## 9.2 Index der tatsächlichen Werte (Jahr 2005 = 100) nach Warengruppen der Ernährungswirtschaft und der Gewerblichen Wirtschaft

### 9.2.2 Einfuhr

#### 9.2.2.1 Insgesamt

Gewerbliche Wirtschaft (EGW 5-8)	Rohstoffe (EGW 5)	Halbwaren (EGW 6)	Fertigwaren (EGW 7+8)	Vorerzeugnisse (EGW 7)	Enderzeugnisse (EGW 8)	Andere nicht aufgliederbare Warenverkehre (EGW 9)	Jahr, Monat
116,8	113,2	132,4	115,7	129,8	113,2	107,4	2007 Januar
121,9	119,7	133,4	121,0	135,5	118,5	116,4	Februar
125,0	103,5	140,0	126,4	142,6	123,5	131,2	März
121,2	114,1	133,3	120,9	141,4	117,3	125,6	April
118,1	117,3	141,0	115,8	137,2	112,0	125,9	Mai
123,8	112,3	143,8	123,2	146,5	119,1	151,0	Juni
120,7	115,8	138,1	119,5	140,5	115,8	136,5	Juli
120,2	119,1	141,3	118,1	137,9	114,6	135,9	August
120,1	105,7	135,1	120,5	129,8	118,9	141,5	September
131,9	126,2	139,9	131,9	146,4	129,3	166,4	Oktober
128,8	142,7	135,7	126,1	136,4	124,3	161,5	November
117,4	149,8	145,1	109,8	111,8	109,5	153,3	Dezember
127,6	156,5	140,2	122,2	137,1	119,6	88,2	2008 Januar
128,3	149,1	151,1	122,9	137,4	120,3	94,9	Februar
126,8	149,5	142,0	122,0	139,9	118,8	101,4	März
133,8	163,7	146,6	128,2	146,6	125,0	112,9	April
124,0	151,0	151,0	117,3	141,2	113,1	125,9	Mai
129,3	151,5	170,3	121,7	150,4	116,7	124,8	Juni
138,4	179,9	179,7	128,1	150,5	124,1	120,5	Juli
122,3	159,6	169,9	111,9	134,4	107,9	123,2	August
136,1	167,2	165,8	128,5	147,2	125,2	135,5	September
136,9	154,6	183,2	129,4	143,7	126,9	158,5	Oktober
124,6	153,5	133,9	119,5	120,0	119,4	161,9	November
110,9	139,9	109,9	106,9	95,5	108,9	138,1	Dezember
103,3	129,5	93,2	100,7	101,6	100,6	258,5	2009 Januar
100,3	105,6	99,9	99,6	93,5	100,6	261,9	Februar
104,2	106,9	97,2	104,5	96,1	106,0	299,1	März
96,3	91,4	90,8	97,6	90,7	98,8	256,9	April
90,7	94,8	82,7	91,0	90,2	91,2	241,4	Mai
99,4	90,0	100,3	100,6	95,4	101,5	272,5	Juni
101,0	101,1	93,3	101,9	101,2	102,0	265,8	Juli
92,7	105,6	91,7	90,9	87,9	91,5	238,1	August
108,9	119,5	99,8	108,4	102,9	109,4	224,4	September
110,4	106,3	108,4	111,2	109,0	111,5	249,8	Oktober
102,4	95,2	102,7	103,3	99,2	104,0	218,7	November
100,9	113,5	109,7	98,2	92,8	99,1	215,9	Dezember
102,0	109,2	112,1	99,9	98,6	100,2	208,1	
104,9	110,6	117,6	102,8	100,9	103,1	223,2	
126,6	124,3	143,3	125,1	123,3	125,5	255,1	
113,9	123,9	136,0	110,1	113,7	109,4	226,0	
124,5	136,2	160,4	119,0	127,1	117,6	248,9	
133,7	130,1	170,3	130,3	128,2	130,6	265,8	
128,5	129,7	149,8	126,1	128,8	125,6	253,5	
121,9	130,8	150,4	117,5	122,0	116,7	235,2	
129,2	107,8	156,8	129,3	130,4	129,1	258,5	

## 9.2 Index der tatsächlichen Werte (Jahr 2005 = 100) nach Warengruppen der Ernährungswirtschaft und der Gewerblichen Wirtschaft

### 9.2.2 Einfuhr

#### 9.2.2.2 EU-Länder

Jahr, Monat	Insgesamt (EGW 1-9)	Ernährungs- wirtschaft (EGW 1-4)	lebende Tiere (EGW 1)	Nahrungsmittel tierischen Ursprungs (EGW 2)	Nahrungsmittel pflanzlichen Ursprungs (EGW 3)	Genussmittel (EGW 4)
2007 Januar .....	112,3	112,9	182,6	110,1	111,1	114,4
Februar .....	116,6	105,7	129,1	103,6	107,4	97,1
März .....	125,1	120,1	135,5	123,3	120,2	108,6
April .....	120,8	121,7	126,8	118,3	124,8	114,0
Mai .....	118,8	113,0	148,9	108,6	115,0	106,0
Juni .....	126,5	118,6	125,0	125,5	117,7	104,6
Juli .....	120,6	115,6	122,1	111,5	118,7	109,2
August .....	115,6	124,4	115,5	129,9	123,1	118,9
September .	119,0	122,9	126,6	133,3	122,1	100,1
Oktober .....	133,8	131,5	109,9	136,9	131,4	122,8
November ..	128,3	126,5	118,6	133,0	122,9	130,7
Dezember ..	114,4	130,6	113,3	133,0	126,8	147,2
2008 Januar .....	121,8	131,6	149,7	130,8	133,3	121,3
Februar .....	125,4	123,5	139,0	125,5	125,8	103,9
März .....	124,4	127,6	119,6	130,8	129,4	112,2
April .....	131,6	133,1	176,5	118,5	139,1	129,9
Mai .....	123,6	135,2	131,8	137,2	138,0	116,9
Juni .....	128,4	128,9	174,6	118,6	131,8	130,2
Juli .....	131,7	131,7	158,1	130,6	131,2	131,8
August .....	114,9	123,0	216,0	120,7	125,4	97,2
September .	131,0	130,4	169,9	126,9	128,7	139,0
Oktober .....	134,1	131,6	172,2	131,7	128,2	139,8
November ..	116,8	126,7	173,0	130,3	120,1	141,9
Dezember ..	104,1	131,3	158,9	132,3	126,4	148,2
2009 Januar .....	104,5	119,9	158,4	118,2	120,5	112,9
Februar .....	103,9	110,4	139,2	98,5	116,1	104,9
März .....	110,7	118,2	143,3	107,0	122,8	118,1
April .....	103,1	120,9	143,0	112,9	126,7	107,1
Mai .....	97,9	115,3	188,0	103,6	118,2	114,8
Juni .....	109,0	112,4	141,6	107,3	113,4	114,4
Juli .....	106,0	115,1	166,8	106,3	111,1	146,7
August .....	96,0	115,7	148,3	115,6	114,6	114,7
September .	108,8	113,8	128,1	108,0	112,7	131,1
Oktober .....	116,1	122,0	152,3	118,5	116,8	150,7
November ..	103,3	112,9	147,1	108,8	106,3	149,2
Dezember ..	104,0	128,7	158,0	144,7	118,3	135,0
2010 Januar .....	101,3	111,3	135,3	109,3	110,3	116,3
Februar .....	109,9	112,0	144,0	106,9	113,2	112,3
März .....	124,3	126,6	137,2	128,5	126,4	120,5
April .....	112,1	119,0	169,0	108,6	122,7	116,3
Mai .....	123,6	132,1	158,7	128,9	132,8	131,1
Juni .....	130,5	123,8	163,3	118,3	123,9	128,6
Juli .....	126,0	125,0	185,9	115,2	123,7	143,6
August .....	114,9	126,4	180,7	121,5	127,4	121,9
September .	127,5	126,8	152,7	126,5	123,2	139,8

## 9.2 Index der tatsächlichen Werte (Jahr 2005 = 100) nach Warengruppen der Ernährungswirtschaft und der Gewerblichen Wirtschaft

### 9.2.2 Einfuhr

#### 9.2.2.2 EU-Länder

Gewerbliche Wirtschaft (EGW 5-8)	Rohstoffe (EGW 5)	Halbwaren (EGW 6)	Fertigwaren (EGW 7+8)	Vorerzeugnisse (EGW 7)	Enderzeugnisse (EGW 8)	Andere nicht aufgliederbare Warenverkehre (EGW 9)	Jahr, Monat
112,6	114,8	119,4	111,5	123,8	108,6	105,6	2007 Januar
117,7	124,9	117,2	117,3	130,4	114,2	117,2	Februar
125,0	102,1	128,1	126,1	136,5	123,6	135,0	März
120,4	106,3	127,8	120,3	134,4	117,0	126,3	April
118,9	89,1	137,3	118,4	135,3	114,3	128,7	Mai
125,5	94,7	133,1	126,5	146,6	121,7	158,2	Juni
119,9	100,2	129,6	119,9	133,1	116,8	142,1	Juli
113,2	92,5	129,7	112,3	132,2	107,6	141,7	August
116,9	86,0	124,5	117,9	124,4	116,4	148,9	September
131,7	118,3	135,9	132,0	142,5	129,5	175,2	Oktober
126,2	116,2	130,4	126,3	132,8	124,7	169,3	November
110,0	141,6	134,9	104,8	106,4	104,4	162,5	Dezember
122,9	145,5	130,4	120,5	130,2	118,2	84,3	2008 Januar
127,4	120,3	150,9	124,8	132,3	123,0	93,6	Februar
125,4	145,3	137,8	122,5	135,4	119,5	101,1	März
132,6	137,4	137,7	131,6	140,3	129,6	112,5	April
122,1	117,2	146,6	119,3	136,4	115,2	129,1	Mai
128,6	126,0	166,4	123,9	146,9	118,5	124,6	Juni
132,3	115,2	175,9	127,8	142,4	124,4	121,4	Juli
113,3	111,6	167,8	106,5	129,3	101,1	128,3	August
130,5	108,8	163,9	127,6	141,3	124,3	141,1	September
132,7	126,6	176,2	127,5	134,4	125,9	164,4	Oktober
113,1	125,6	119,0	111,6	110,2	111,9	164,0	November
99,2	139,7	100,3	96,5	85,7	99,1	142,0	Dezember
93,0	127,8	88,4	91,5	89,7	91,9	279,4	2009 Januar
93,2	97,4	95,4	92,6	83,2	94,9	281,5	Februar
99,4	88,4	88,4	101,5	85,0	105,5	296,3	März
91,6	74,3	81,7	93,9	81,2	96,9	275,1	April
87,0	62,6	79,6	89,5	80,6	91,6	257,8	Mai
98,5	69,6	101,6	100,0	90,1	102,3	288,6	Juni
94,8	78,6	93,6	95,9	92,7	96,7	287,5	Juli
84,7	69,9	91,2	84,8	82,1	85,5	258,2	August
100,8	84,5	93,0	102,9	96,2	104,5	239,5	September
107,5	82,5	108,9	108,9	104,1	110,1	257,1	Oktober
95,2	76,5	98,3	95,9	93,2	96,6	230,1	November
94,4	93,6	108,0	92,7	86,9	94,1	228,2	Dezember
94,0	103,0	107,9	91,6	88,5	92,4	212,9	2010 Januar
103,0	108,1	115,0	101,2	93,5	103,0	227,2	Februar
116,4	113,2	139,1	113,7	112,9	113,9	258,4	März
104,6	87,4	131,4	102,3	104,4	101,8	231,8	April
115,2	108,8	141,4	112,2	121,1	110,1	257,3	Mai
123,0	103,0	158,5	119,7	118,8	119,9	275,0	Juni
118,4	94,5	143,2	116,7	120,6	115,8	262,3	Juli
106,4	101,6	144,2	101,9	108,9	100,2	242,8	August
119,7	84,2	154,1	117,5	120,5	116,8	267,1	September

## 9.2 Index der tatsächlichen Werte (Jahr 2005 = 100) nach Warengruppen der Ernährungswirtschaft und der Gewerblichen Wirtschaft

### 9.2.2 Einfuhr

#### 9.2.2.3 Drittländer

Jahr, Monat	Insgesamt (EGW 1-9)	Ernährungs- wirtschaft (EGW 1-4)	lebende Tiere (EGW 1)	Nahrungsmittel tierischen Ursprungs (EGW 2)	Nahrungsmittel pflanzlichen Ursprungs (EGW 3)	Genussmittel (EGW 4)
2007 Januar .....	122,1	118,6	68,9	126,2	118,4	110,4
Februar .....	127,3	128,2	104,1	116,0	122,4	160,8
März .....	124,8	126,8	125,3	132,4	128,5	115,0
April .....	122,7	130,7	179,4	111,1	138,9	128,8
Mai .....	116,5	106,7	85,7	98,2	111,1	103,8
Juni .....	121,0	115,8	121,6	126,0	114,0	108,8
Juli .....	121,5	120,6	93,7	116,4	118,5	132,6
August .....	128,1	113,3	122,9	110,9	115,3	109,9
September .	123,4	116,6	79,3	112,8	113,9	129,6
Oktober .....	132,0	130,7	87,8	129,0	132,1	129,0
November ..	132,0	132,0	103,2	133,8	134,7	122,0
Dezember ..	126,6	123,3	110,5	124,2	125,9	114,4
2008 Januar .....	133,4	131,3	118,7	119,8	136,7	128,9
Februar .....	129,0	127,9	99,7	114,6	135,1	122,4
März .....	128,5	129,7	105,4	115,9	141,9	109,4
April .....	135,4	139,1	115,2	120,8	149,1	130,6
Mai .....	126,7	134,2	102,9	126,0	143,1	117,2
Juni .....	130,2	132,2	107,5	120,6	135,8	135,4
Juli .....	145,4	137,5	92,6	122,6	146,7	127,6
August .....	132,8	122,8	98,7	114,9	127,0	119,9
September .	142,2	131,1	80,2	136,5	130,6	126,9
Oktober .....	142,5	148,7	93,3	147,6	145,6	160,1
November ..	139,7	141,3	132,5	130,9	146,7	137,3
Dezember ..	126,5	134,3	64,9	124,0	134,5	146,6
2009 Januar .....	117,9	132,5	80,5	128,4	132,1	139,0
Februar .....	110,5	117,4	78,0	114,6	117,1	121,9
März .....	114,3	136,4	95,9	119,5	138,9	149,6
April .....	104,5	126,6	132,0	112,2	133,4	123,4
Mai .....	97,7	120,5	121,7	116,9	127,4	103,6
Juni .....	103,1	127,0	97,4	124,6	127,9	127,7
Juli .....	110,4	122,0	136,8	109,8	125,3	126,5
August .....	103,8	112,8	105,5	112,5	114,2	109,0
September .	120,3	130,3	80,9	132,5	127,9	135,4
Oktober .....	115,7	120,8	80,3	128,3	117,4	122,4
November ..	112,8	122,1	95,0	122,6	121,9	122,0
Dezember ..	110,2	114,7	68,5	117,0	115,7	109,3
2010 Januar .....	114,0	124,6	66,5	121,5	126,3	124,0
Februar .....	109,2	118,2	78,5	119,7	117,7	118,5
März .....	141,0	139,4	113,4	136,3	138,8	145,2
April .....	126,7	125,9	126,0	117,1	125,9	136,8
Mai .....	137,2	130,4	104,3	124,6	130,8	136,3
Juni .....	148,2	142,8	133,6	140,2	138,2	160,1
Juli .....	142,0	132,3	111,7	112,8	134,0	150,8
August .....	142,1	133,7	88,6	123,9	129,2	159,6
September .	142,6	144,8	74,8	136,5	137,8	176,9

## 9.2 Index der tatsächlichen Werte (Jahr 2005 = 100) nach Warengruppen der Ernährungswirtschaft und der Gewerblichen Wirtschaft

### 9.2.2 Einfuhr

#### 9.2.2.3 Drittländer

Gewerbliche Wirtschaft (EGW 5-8)	Rohstoffe (EGW 5)	Halbwaren (EGW 6)	Fertigwaren (EGW 7+8)	Vorerzeugnisse (EGW 7)	Enderzeugnisse (EGW 8)	Andere nicht aufgliederbare Warenverkehre (EGW 9)	Jahr, Monat
122,4	112,6	162,9	121,7	149,0	119,1	117,5	2007 Januar
127,4	117,9	171,6	126,4	152,0	124,0	112,2	Februar
124,9	104,0	167,9	126,8	162,3	123,5	111,1	März
122,2	116,9	146,2	121,7	164,0	117,7	121,6	April
117,1	127,2	149,5	112,0	143,4	109,0	111,3	Mai
121,5	118,5	169,0	118,5	146,2	115,9	112,7	Juni
121,7	121,3	158,2	118,9	164,2	114,6	107,2	Juli
129,3	128,6	168,5	126,4	156,4	123,5	105,3	August
124,1	112,7	160,1	124,2	147,1	122,1	102,1	September
132,2	129,0	149,1	131,7	159,0	129,1	120,0	Oktober
132,1	152,1	148,0	125,8	147,9	123,7	119,7	November
127,1	152,7	169,1	117,2	129,4	116,0	104,2	Dezember
133,8	160,4	163,3	124,7	159,6	121,4	109,2	2008 Januar
129,4	159,2	151,6	120,0	153,9	116,8	101,7	Februar
128,8	151,0	151,9	121,2	154,7	118,1	102,7	März
135,5	173,1	167,4	123,3	167,3	119,1	114,9	April
126,5	163,0	161,5	114,3	156,6	110,3	109,0	Mai
130,2	160,5	179,6	118,5	162,0	114,3	125,8	Juni
146,3	202,8	188,7	128,4	176,8	123,8	116,2	Juli
133,9	176,6	175,0	119,7	151,0	116,7	96,2	August
143,3	187,9	170,3	129,8	166,2	126,3	105,7	September
142,4	164,5	199,7	132,2	173,7	128,3	126,9	Oktober
139,4	163,4	168,9	130,9	152,0	128,9	151,1	November
126,2	140,0	132,5	122,1	127,2	121,6	117,0	Dezember
116,6	130,1	104,6	114,1	140,1	111,7	147,1	2009 Januar
109,5	108,5	110,6	109,7	126,8	108,0	157,8	Februar
110,3	113,5	118,0	108,8	132,0	106,6	313,6	März
102,4	97,4	112,2	103,0	121,7	101,2	160,1	April
95,6	106,2	90,3	93,3	121,1	90,7	154,4	Mai
100,5	97,3	97,2	101,6	112,4	100,6	186,8	Juni
109,2	109,0	92,7	110,5	128,8	108,8	150,4	Juli
102,9	118,3	93,0	99,8	106,6	99,1	131,3	August
119,4	131,9	115,7	116,5	124,7	115,7	144,3	September
114,1	114,7	107,4	114,4	125,1	113,4	210,9	Oktober
111,7	101,9	113,1	114,1	118,7	113,6	157,8	November
109,4	120,6	113,7	106,1	111,8	105,6	150,2	Dezember
112,5	111,3	122,2	112,0	131,1	110,2	182,6	2010 Januar
107,4	111,4	123,8	105,1	124,9	103,2	202,1	Februar
139,8	128,2	153,4	141,7	156,8	140,3	237,5	März
125,8	136,8	146,9	121,3	143,5	119,2	194,7	April
136,7	145,9	205,0	128,9	146,4	127,3	204,4	Mai
147,6	139,7	198,1	145,6	158,6	144,4	216,8	Juni
141,6	142,2	165,5	139,6	155,5	138,1	206,8	Juli
141,9	141,2	165,2	140,2	164,2	138,0	194,7	August
141,5	116,1	163,0	146,3	162,6	144,8	213,1	September

### 9.3 Index des Volumens (Jahr 2005 = 100) nach Warengruppen der Ernährungswirtschaft und der Gewerblichen Wirtschaft

#### 9.3.1 Ausfuhr

##### 9.3.1.1 Insgesamt

Jahr, Monat	Insgesamt (EGW 1-9)	Ernährungs- wirtschaft (EGW 1-4)	lebende Tiere (EGW 1)	Nahrungsmittel tierischen Ursprungs (EGW 2)	Nahrungsmittel pflanzlichen Ursprungs (EGW 3)	Genussmittel (EGW 4)
2007 Januar .....	115,5	105,8	128,5	105,1	109,3	95,0
Februar .....	114,1	110,7	99,9	112,0	111,1	108,3
März .....	122,3	110,2	96,6	109,4	112,2	108,0
April .....	115,3	119,7	97,7	122,5	117,3	123,2
Mai .....	115,7	109,7	97,5	115,7	107,4	105,9
Juni .....	120,3	116,3	102,9	123,7	110,1	120,0
Juli .....	120,4	112,3	104,6	116,0	108,6	115,9
August .....	116,0	119,7	103,2	127,2	111,8	127,8
September .	121,8	116,7	103,4	118,0	117,7	113,5
Oktober .....	130,9	120,3	111,9	114,6	122,1	127,7
November ..	129,9	125,9	111,9	129,7	125,9	120,1
Dezember ..	107,7	114,5	104,5	113,5	111,4	126,1
2008 Januar .....	123,2	119,9	124,6	124,3	118,8	113,6
Februar .....	123,8	114,8	99,6	115,2	116,6	111,5
März .....	123,3	112,4	93,9	114,0	110,0	117,8
April .....	131,4	122,8	106,7	122,0	123,3	125,2
Mai .....	118,8	124,7	80,9	136,8	119,4	120,5
Juni .....	129,2	126,4	104,8	129,2	119,5	141,4
Juli .....	125,3	121,2	103,0	127,3	111,7	136,3
August .....	109,9	120,2	101,1	125,9	115,7	123,4
September .	126,2	127,7	120,6	129,2	126,4	129,4
Oktober .....	129,3	136,4	105,4	133,9	141,0	132,8
November ..	110,9	119,6	106,9	114,7	123,3	120,8
Dezember ..	97,3	117,2	100,1	126,8	114,7	107,2
2009 Januar .....	94,3	112,3	104,2	119,6	102,4	125,3
Februar .....	93,2	107,6	85,3	110,6	108,2	103,1
März .....	102,7	113,8	81,4	117,6	114,9	107,8
April .....	95,6	110,9	118,6	120,0	108,5	98,6
Mai .....	92,2	115,8	102,5	121,2	106,7	130,6
Juni .....	102,5	117,6	91,6	122,6	113,9	120,7
Juli .....	104,9	125,4	94,0	131,1	118,1	137,4
August .....	91,0	116,6	140,4	124,2	110,7	114,3
September .	105,7	120,2	100,8	120,6	121,3	118,9
Oktober .....	112,6	129,2	114,2	131,7	128,6	128,1
November ..	111,8	119,5	115,2	119,3	115,8	130,0
Dezember ..	104,0	124,3	136,4	132,4	115,2	130,9
2010 Januar .....	94,4	110,5	120,9	119,2	106,1	104,2
Februar .....	103,9	113,7	84,3	116,9	111,3	117,4
März .....	127,2	132,8	97,2	139,5	133,2	122,9
April .....	110,7	119,2	125,8	123,5	113,0	126,2
Mai .....	115,1	127,1	110,6	130,4	120,2	140,6
Juni .....	125,7	130,3	119,2	140,4	121,3	135,9
Juli .....	121,0	125,3	113,5	129,2	117,6	139,5
August .....	111,1	124,9	119,7	129,0	120,2	129,5
September .	127,0	128,8	133,4	131,1	128,8	123,9

### 9.3 Index des Volumens (Jahr 2005 = 100) nach Warengruppen der Ernährungswirtschaft und der Gewerblichen Wirtschaft

#### 9.3.1 Ausfuhr

##### 9.3.1.1 Insgesamt

Gewerbliche Wirtschaft (EGW 5-8)	Rohstoffe (EGW 5)	Halbwaren (EGW 6)	Fertigwaren (EGW 7+8)	Vorerzeugnisse (EGW 7)	Enderzeugnisse (EGW 8)	Andere nicht aufgliederbare Warenverkehre (EGW 9)	Jahr, Monat
116,2	108,8	125,2	115,7	111,9	116,4	110,3	2007 Januar
114,2	102,2	121,8	114,0	111,7	114,3	118,1	Februar
122,6	105,3	124,2	122,7	115,8	123,9	139,1	März
115,5	96,2	122,8	115,3	111,8	115,9	96,8	April
116,3	79,0	121,0	116,5	110,3	117,6	100,6	Mai
120,8	91,9	127,5	120,8	113,3	122,0	104,8	Juni
120,9	88,3	129,6	120,9	109,6	122,8	111,7	Juli
115,9	82,8	109,1	116,7	109,8	117,9	110,0	August
122,0	94,6	119,5	122,5	111,1	124,4	123,1	September
131,0	97,0	124,9	131,8	117,6	134,2	150,9	Oktober
129,5	100,9	125,0	130,1	118,4	132,1	155,7	November
106,9	97,8	116,6	106,5	87,9	109,6	131,9	Dezember
124,2	110,8	129,2	124,1	122,4	124,4	81,1	2008 Januar
125,1	105,1	116,3	125,8	114,5	127,7	85,2	Februar
124,5	100,2	129,5	124,5	114,8	126,1	96,9	März
132,7	96,3	126,3	133,5	122,2	135,5	86,8	April
119,2	90,3	117,5	119,7	114,9	120,5	83,4	Mai
130,2	110,4	123,7	130,8	126,1	131,6	92,5	Juni
126,2	81,1	124,0	126,9	117,7	128,4	91,2	Juli
110,1	70,9	105,5	110,9	107,5	111,5	73,8	August
126,8	83,8	113,1	128,1	114,3	130,5	92,4	September
129,2	99,1	119,4	130,1	114,6	132,7	117,7	Oktober
110,7	85,6	107,6	111,2	91,4	114,6	97,6	November
96,6	75,5	99,7	96,6	74,9	100,4	87,0	Dezember
90,4	86,4	88,4	90,6	81,0	92,2	232,1	2009 Januar
89,5	70,0	94,3	89,5	82,5	90,6	235,6	Februar
99,3	69,0	100,6	99,6	91,2	101,0	238,5	März
91,6	73,0	99,5	91,4	91,3	91,4	249,0	April
88,0	69,2	90,4	88,1	85,8	88,5	235,7	Mai
98,7	72,1	109,4	98,4	94,2	99,1	248,3	Juni
101,0	80,9	99,9	101,3	98,5	101,7	241,9	Juli
86,5	73,6	93,4	86,3	84,6	86,6	241,4	August
102,4	93,7	103,0	102,5	95,3	103,7	227,3	September
109,6	90,9	112,2	109,7	107,5	110,1	212,4	Oktober
109,3	90,3	99,3	110,1	101,2	111,6	209,7	November
100,8	102,0	101,3	100,7	88,6	102,8	205,3	Dezember
91,9	93,4	90,9	92,0	96,8	91,2	173,4	2010 Januar
101,6	92,6	101,1	101,8	96,0	102,8	184,4	Februar
124,8	102,7	115,7	125,6	121,1	126,3	229,1	März
108,4	87,1	106,8	108,8	110,1	108,5	200,6	April
112,0	100,1	110,6	112,3	110,7	112,5	229,1	Mai
123,2	93,9	114,4	124,1	118,0	125,1	228,8	Juni
118,5	91,9	108,0	119,4	111,4	120,8	225,1	Juli
108,1	79,2	100,7	108,9	103,0	109,9	221,2	August
124,7	94,8	110,8	125,9	111,2	128,3	228,7	September

### 9.3 Index des Volumens (Jahr 2005 = 100) nach Warengruppen der Ernährungswirtschaft und der Gewerblichen Wirtschaft

#### 9.3.1 Ausfuhr

##### 9.3.1.2 EU-Länder

Jahr, Monat	Insgesamt (EGW 1-9)	Ernährungs- wirtschaft (EGW 1-4)	lebende Tiere (EGW 1)	Nahrungsmittel tierischen Ursprungs (EGW 2)	Nahrungsmittel pflanzlichen Ursprungs (EGW 3)	Genussmittel (EGW 4)
2007 Januar .....	115,6	103,8	118,2	105,8	106,3	88,6
Februar .....	115,5	109,3	101,3	112,7	107,9	106,3
März .....	123,5	108,6	89,9	110,6	111,3	98,1
April .....	116,7	118,5	89,0	122,8	116,9	117,3
Mai .....	115,5	107,8	81,2	117,2	105,5	95,3
Juni .....	119,7	115,9	91,9	123,9	109,7	119,0
Juli .....	117,2	111,2	99,7	116,6	105,8	116,1
August .....	108,4	115,9	100,9	126,9	107,9	115,2
September .	119,3	112,1	95,3	117,7	113,6	95,8
Oktober .....	128,4	117,4	101,8	114,0	119,8	120,8
November ..	127,2	121,8	102,4	129,9	121,3	106,0
Dezember ..	104,1	114,9	99,2	114,9	109,3	134,3
2008 Januar .....	120,0	116,9	118,2	125,4	116,9	95,2
Februar .....	119,6	110,8	98,6	114,1	114,6	92,5
März .....	122,4	109,2	97,0	113,7	107,4	105,3
April .....	128,1	115,1	105,1	119,5	114,4	107,8
Mai .....	117,0	119,6	77,3	134,1	114,7	104,4
Juni .....	124,4	121,2	95,1	125,0	117,2	127,7
Juli .....	117,9	116,0	98,3	122,7	107,4	128,7
August .....	103,2	116,6	97,4	122,1	113,9	114,2
September .	120,6	120,5	111,1	126,1	118,9	113,1
Oktober .....	123,4	128,1	99,9	129,7	131,3	117,8
November ..	105,9	112,4	106,2	112,3	113,1	111,3
Dezember ..	90,8	114,1	91,9	126,0	110,0	100,3
2009 Januar .....	94,6	108,0	90,2	117,4	98,5	116,2
Februar .....	91,5	103,0	84,9	110,0	102,4	89,9
März .....	100,5	109,2	71,2	114,5	107,1	107,6
April .....	93,7	107,8	124,4	118,8	103,0	92,8
Mai .....	91,5	109,3	98,5	120,0	100,1	112,9
Juni .....	101,5	110,8	88,9	120,0	102,3	117,7
Juli .....	99,3	115,3	95,7	126,3	104,7	123,2
August .....	88,6	112,8	155,5	122,4	104,3	109,5
September .	108,3	113,3	90,3	116,8	114,9	102,7
Oktober .....	108,1	123,5	107,4	127,9	123,3	115,2
November ..	103,6	112,3	97,7	115,0	108,6	118,9
Dezember ..	97,4	119,4	129,5	128,2	110,5	123,8
2010 Januar .....	92,9	105,8	123,3	117,2	101,4	88,7
Februar .....	98,5	107,3	83,9	113,3	104,7	103,5
März .....	117,2	124,3	92,1	134,5	123,8	105,0
April .....	102,9	109,8	129,3	117,8	103,2	107,8
Mai .....	109,4	120,3	102,6	125,9	114,1	128,3
Juni .....	119,9	121,9	108,4	135,5	110,8	123,9
Juli .....	111,2	117,4	103,7	124,0	109,2	128,4
August .....	101,0	118,3	118,8	123,3	114,2	118,4
September .	118,7	119,0	118,9	123,1	118,0	112,0

### 9.3 Index des Volumens (Jahr 2005 = 100) nach Warengruppen der Ernährungswirtschaft und der Gewerblichen Wirtschaft

#### 9.3.1 Ausfuhr

##### 9.3.1.2 EU-Länder

Gewerbliche Wirtschaft (EGW 5-8)	Rohstoffe (EGW 5)	Halbwaren (EGW 6)	Fertigwaren (EGW 7+8)	Vorerzeugnisse (EGW 7)	Enderzeugnisse (EGW 8)	Andere nicht aufgliederbare Warenverkehre (EGW 9)	Jahr, Monat
116,6	101,8	129,0	116,0	113,3	116,5	106,9	2007 Januar
115,9	99,8	125,2	115,5	114,0	115,8	116,1	Februar
124,1	99,2	126,6	124,3	119,8	125,1	135,9	März
117,3	94,0	130,0	116,9	115,7	117,1	92,8	April
116,6	73,1	122,4	116,9	114,4	117,4	96,9	Mai
120,5	87,0	129,4	120,4	116,3	121,2	101,4	Juni
117,9	83,5	127,1	117,8	108,8	119,4	108,1	Juli
108,0	77,7	108,2	108,4	105,1	109,0	104,7	August
119,7	91,6	119,0	120,2	111,7	121,7	119,8	September
128,4	89,8	125,8	129,2	119,7	130,8	151,3	Oktober
126,7	92,3	124,2	127,4	118,4	129,0	155,2	November
102,6	91,9	113,6	102,0	85,9	104,8	130,9	Dezember
121,7	99,9	123,9	121,8	118,6	122,4	75,0	2008 Januar
121,4	99,3	117,4	122,0	113,9	123,5	78,7	Februar
124,2	92,5	129,8	124,3	115,5	125,9	90,9	März
130,4	88,8	125,8	131,4	121,6	133,1	79,7	April
118,1	87,7	118,3	118,5	116,4	118,9	76,4	Mai
125,8	111,2	123,2	126,1	118,1	127,6	87,1	Juni
119,0	77,2	126,5	119,2	114,3	120,1	85,4	Juli
103,4	65,1	104,3	103,9	98,4	104,9	67,3	August
121,6	78,4	111,1	123,0	112,8	124,8	86,7	September
123,6	94,7	120,6	124,2	113,5	126,1	108,7	Oktober
105,8	77,2	102,4	106,5	91,2	109,2	92,6	November
89,6	63,8	95,8	89,6	70,5	93,0	79,9	Dezember
89,3	78,8	85,9	89,7	84,7	90,6	236,4	2009 Januar
86,1	60,6	92,4	86,1	81,9	86,9	240,3	Februar
95,5	58,7	93,1	96,2	84,9	98,2	243,3	März
87,8	67,1	95,8	87,6	82,7	88,5	254,5	April
85,7	61,8	85,6	86,1	82,3	86,8	240,1	Mai
96,1	64,6	106,0	96,0	90,4	96,9	253,7	Juni
93,7	68,5	90,3	94,3	91,8	94,7	245,2	Juli
82,1	61,4	89,9	81,9	80,2	82,3	244,7	August
104,2	90,3	96,8	104,9	99,5	105,8	230,2	September
103,8	74,3	97,6	104,6	104,6	104,6	214,8	Oktober
99,8	73,7	87,3	101,0	95,0	102,1	207,9	November
92,6	89,6	93,4	92,6	82,3	94,5	204,1	Dezember
89,5	78,1	83,9	90,0	94,0	89,3	176,8	2010 Januar
95,1	81,9	93,7	95,4	93,1	95,8	188,6	Februar
113,1	88,6	105,9	114,0	113,2	114,1	232,8	März
99,3	76,5	99,9	99,6	101,3	99,3	205,5	April
104,8	92,0	107,9	104,8	107,4	104,3	234,6	Mai
116,2	86,9	107,8	117,2	114,8	117,6	234,1	Juni
107,1	91,4	98,2	107,9	104,5	108,6	228,2	Juli
96,0	78,4	91,4	96,6	93,8	97,0	224,8	August
115,1	95,2	101,7	116,2	106,0	118,1	234,8	September

### 9.3 Index des Volumens (Jahr 2005 = 100) nach Warengruppen der Ernährungswirtschaft und der Gewerblichen Wirtschaft

#### 9.3.1 Ausfuhr

##### 9.3.1.3 Drittländer

Jahr, Monat	Insgesamt (EGW 1-9)	Ernährungs- wirtschaft (EGW 1-4)	lebende Tiere (EGW 1)	Nahrungsmittel tierischen Ursprungs (EGW 2)	Nahrungsmittel pflanzlichen Ursprungs (EGW 3)	Genussmittel (EGW 4)
2007 Januar .....	115,5	114,9	167,9	99,3	123,2	109,0
Februar .....	111,8	116,7	94,7	106,2	125,6	112,6
März .....	120,4	117,1	122,4	99,5	116,6	129,4
April .....	112,9	124,8	131,2	119,6	119,4	135,9
Mai .....	115,9	118,4	159,8	103,6	115,9	128,8
Juni .....	121,2	118,2	144,8	122,4	112,2	122,2
Juli .....	125,8	117,5	123,4	111,3	121,2	115,7
August .....	129,2	136,9	111,7	129,9	129,4	155,1
September .	126,1	137,7	134,4	120,3	136,3	151,9
Oktober .....	135,3	133,1	150,5	118,8	132,4	142,6
November ..	134,4	144,1	148,0	128,0	146,8	150,9
Dezember ..	114,0	113,0	124,8	102,2	120,5	108,2
2008 Januar .....	128,6	133,6	149,2	115,9	127,4	153,8
Februar .....	131,1	133,1	103,2	123,2	126,0	152,9
März .....	125,0	126,8	82,2	116,5	121,7	145,2
April .....	137,1	157,6	112,8	141,3	164,0	162,8
Mai .....	121,9	147,6	94,7	158,1	140,4	155,5
Juni .....	137,7	149,7	142,3	162,8	129,7	171,3
Juli .....	138,0	144,5	121,0	164,1	131,1	152,9
August .....	121,6	136,3	115,1	155,4	123,8	143,4
September .	136,0	160,3	157,3	153,7	160,4	164,9
Oktober .....	139,4	173,8	126,8	167,2	185,1	165,2
November ..	119,5	151,8	109,7	133,6	169,4	141,4
Dezember ..	108,6	131,3	131,6	133,5	136,4	122,1
2009 Januar .....	93,7	132,0	157,8	136,6	119,8	145,0
Februar .....	96,2	128,4	86,7	115,5	134,4	131,7
März .....	106,7	135,0	120,3	141,9	150,5	108,3
April .....	98,9	125,0	96,5	129,6	133,6	111,3
Mai .....	93,5	145,1	117,8	131,2	137,0	169,0
Juni .....	104,4	148,2	101,9	143,9	166,7	127,4
Juli .....	114,7	171,4	87,6	169,0	179,1	168,3
August .....	95,2	133,4	82,7	138,6	139,5	124,8
September .	101,3	151,2	141,1	150,1	150,2	154,2
Oktober .....	120,3	155,2	140,4	161,1	152,6	156,2
November ..	126,0	152,2	182,3	153,6	148,5	154,2
Dezember ..	115,3	146,4	162,9	166,0	136,6	146,2
2010 Januar .....	97,0	131,8	111,7	134,2	127,7	137,8
Februar .....	113,1	142,6	85,9	145,5	141,2	147,5
März .....	144,6	171,0	116,6	179,4	176,2	162,0
April .....	124,3	161,6	112,4	168,8	157,7	166,3
Mai .....	124,9	157,6	141,3	166,2	148,1	167,2
Juni .....	135,8	168,6	160,6	179,0	168,7	162,1
Juli .....	137,9	161,3	151,0	171,1	155,8	163,5
August .....	128,8	154,5	123,3	174,0	147,8	153,6
September .	141,4	173,1	189,0	194,2	178,0	149,9

### 9.3 Index des Volumens (Jahr 2005 = 100) nach Warengruppen der Ernährungswirtschaft und der Gewerblichen Wirtschaft

#### 9.3.1 Ausfuhr

##### 9.3.1.3 Drittländer

Gewerbliche Wirtschaft (EGW 5-8)	Rohstoffe (EGW 5)	Halbwaren (EGW 6)	Fertigwaren (EGW 7+8)	Vorerzeugnisse (EGW 7)	Enderzeugnisse (EGW 8)	Andere nicht aufgliederbare Warenverkehre (EGW 9)	Jahr, Monat
115,4	131,9	114,6	115,3	109,4	116,2	142,6	2007 Januar
111,5	110,2	112,2	111,5	107,8	112,1	136,4	Februar
120,2	125,6	117,4	120,3	108,9	122,1	169,2	März
112,5	103,8	103,0	112,9	105,1	114,1	134,1	April
115,8	98,6	117,2	115,9	103,3	117,9	135,0	Mai
121,2	108,1	122,0	121,3	108,1	123,4	136,3	Juni
125,9	103,8	136,3	125,7	111,1	128,0	145,6	Juli
128,8	99,6	111,6	129,7	117,9	131,6	159,2	August
125,7	104,4	120,8	126,0	110,1	128,6	154,1	September
135,3	120,5	122,5	135,9	114,0	139,4	147,7	Oktober
134,1	129,3	127,2	134,4	118,2	137,0	159,9	November
113,9	117,3	124,9	113,5	91,3	117,0	141,4	Dezember
128,4	146,9	143,9	127,7	129,0	127,5	138,4	2008 Januar
131,0	124,0	113,2	131,7	115,3	134,3	146,0	Februar
124,8	125,6	128,8	124,7	113,6	126,4	153,0	März
136,5	121,0	128,0	136,9	123,3	139,1	153,4	April
121,1	98,8	115,2	121,5	112,4	123,0	149,0	Mai
137,3	107,8	125,0	138,0	139,7	137,8	143,0	Juni
137,8	93,8	117,2	138,9	123,5	141,4	145,1	Juli
121,2	90,0	108,9	121,8	123,1	121,6	134,3	August
135,3	101,7	118,5	136,2	117,0	139,3	145,9	September
138,2	113,6	116,0	139,3	116,5	142,9	201,4	Oktober
118,6	112,9	121,9	118,5	91,8	122,8	144,2	November
107,9	114,0	110,4	107,7	82,3	111,8	152,8	Dezember
92,2	111,3	95,2	92,0	74,8	94,7	191,8	2009 Januar
94,9	100,6	99,3	94,7	83,4	96,5	191,8	Februar
105,5	102,8	121,3	104,9	102,0	105,4	194,3	März
97,8	92,4	109,6	97,4	106,0	96,0	197,8	April
91,7	93,3	103,6	91,2	91,7	91,2	194,5	Mai
102,8	96,9	118,9	102,3	100,7	102,5	198,1	Juni
112,8	121,6	126,7	112,3	110,0	112,6	210,7	Juli
93,7	113,9	103,2	93,2	92,3	93,3	211,4	August
99,5	105,1	120,0	98,7	88,0	100,4	200,3	September
119,1	145,7	152,5	117,7	112,3	118,5	189,6	Oktober
124,8	144,9	132,4	124,4	112,0	126,3	226,4	November
114,0	142,5	123,2	113,4	99,4	115,7	216,9	Dezember
95,9	143,7	110,3	95,1	101,5	94,0	141,2	2010 Januar
112,2	127,9	121,7	111,8	100,9	113,5	145,0	Februar
143,7	149,1	142,6	143,7	134,5	145,2	194,0	März
123,2	121,8	125,9	123,1	125,3	122,8	154,5	April
123,8	127,1	118,0	124,0	116,4	125,2	177,4	Mai
134,7	116,7	132,8	134,9	123,5	136,8	180,1	Juni
137,1	93,5	135,2	137,4	123,2	139,7	195,3	Juli
127,8	81,9	126,5	128,2	118,7	129,7	188,0	August
140,4	93,2	135,8	140,9	120,3	144,2	171,4	September

### 9.3 Index des Volumens (Jahr 2005 = 100) nach Warengruppen der Ernährungswirtschaft und der Gewerblichen Wirtschaft

#### 9.3.2 Einfuhr

##### 9.3.2.1 Insgesamt

Jahr, Monat	Insgesamt (EGW 1-9)	Ernährungs- wirtschaft (EGW 1-4)	lebende Tiere (EGW 1)	Nahrungsmittel tierischen Ursprungs (EGW 2)	Nahrungsmittel pflanzlichen Ursprungs (EGW 3)	Genussmittel (EGW 4)
2007 Januar .....	111,2	110,2	173,6	109,8	108,2	111,2
Februar .....	116,5	108,2	127,3	104,9	106,3	120,3
März .....	118,8	116,5	132,9	123,9	115,1	106,4
April .....	116,9	118,8	133,1	114,5	121,6	113,6
Mai .....	111,0	106,4	149,5	101,8	108,4	101,9
Juni .....	116,1	112,0	127,8	119,8	109,6	104,7
Juli .....	113,5	109,7	126,0	107,4	109,2	114,7
August .....	115,9	112,6	121,1	118,0	110,6	109,2
September .	114,3	110,7	128,8	116,4	108,1	108,4
Oktober .....	127,1	118,3	118,9	120,5	117,5	117,5
November ..	123,3	115,3	127,6	119,9	112,4	116,8
Dezember ..	110,9	113,8	122,6	114,2	110,4	126,2
2008 Januar .....	120,5	116,7	166,0	115,7	117,0	111,3
Februar .....	118,4	109,7	146,7	111,1	109,2	104,8
März .....	117,8	112,1	124,7	114,5	113,3	100,4
April .....	122,0	116,7	167,0	108,3	119,6	114,6
Mai .....	116,0	117,9	135,8	123,3	117,8	106,1
Juni .....	117,3	111,8	163,0	105,2	111,2	121,3
Juli .....	122,6	114,4	157,4	114,1	112,6	117,6
August .....	108,8	104,5	192,8	106,3	102,2	99,5
September .	122,6	111,7	152,5	113,6	107,3	121,6
Oktober .....	129,4	118,1	161,2	118,6	113,1	133,0
November ..	115,8	111,0	162,9	113,2	105,8	122,0
Dezember ..	104,3	114,1	148,6	115,0	107,6	134,8
2009 Januar .....	106,0	107,6	145,9	109,7	104,2	113,3
Februar .....	102,1	98,8	128,0	95,7	99,7	97,9
März .....	108,0	109,5	134,3	103,0	109,5	119,0
April .....	102,4	109,6	130,3	106,9	111,8	103,0
Mai .....	97,5	104,8	166,3	101,2	105,8	99,9
Juni .....	106,0	105,8	136,5	106,0	103,9	109,9
Juli .....	105,2	106,5	153,7	102,7	103,3	121,8
August .....	98,6	105,8	148,4	110,2	103,6	101,4
September .	111,8	109,5	130,7	111,2	106,0	118,1
Oktober .....	116,7	112,8	151,3	116,3	108,2	120,8
November ..	109,5	106,6	161,3	107,5	101,6	119,0
Dezember ..	107,8	114,2	165,3	128,7	105,5	116,5
2010 Januar .....	106,0	105,0	132,6	105,9	102,3	111,1
Februar .....	105,8	102,5	146,1	104,0	100,6	102,2
März .....	128,6	114,7	135,3	121,5	111,5	112,2
April .....	113,0	105,9	164,2	102,0	106,1	105,8
Mai .....	121,4	114,5	160,0	116,0	113,0	112,3
Juni .....	132,1	111,7	157,3	111,8	109,4	115,8
Juli .....	123,5	110,5	192,4	105,0	108,5	119,6
August .....	118,3	110,7	183,5	110,2	109,2	108,7
September .	124,6	111,7	156,9	112,8	108,0	119,5

### 9.3 Index des Volumens (Jahr 2005 = 100) nach Warengruppen der Ernährungswirtschaft und der Gewerblichen Wirtschaft

#### 9.3.2 Einfuhr

##### 9.3.2.1 Insgesamt

Gewerbliche Wirtschaft (EGW 5-8)	Rohstoffe (EGW 5)	Halbwaren (EGW 6)	Fertigwaren (EGW 7+8)	Vorerzeugnisse (EGW 7)	Enderzeugnisse (EGW 8)	Andere nicht aufgliederbare Warenverkehre (EGW 9)	Jahr, Monat
111,8	102,6	108,6	113,5	118,2	112,7	95,7	2007 Januar
117,6	112,3	108,2	119,4	124,5	118,5	104,3	Februar
119,1	95,9	111,4	123,2	129,8	122,1	116,8	März
116,9	104,7	104,5	120,0	128,7	118,4	112,5	April
111,4	103,0	105,9	113,1	120,4	111,9	112,1	Mai
115,7	98,8	107,9	118,9	124,3	118,0	135,5	Juni
113,5	98,1	103,9	116,8	125,9	115,2	122,2	Juli
115,9	96,6	111,6	119,1	122,3	118,6	122,1	August
114,2	90,1	104,8	118,6	114,5	119,3	126,0	September
127,1	103,7	109,6	132,2	128,0	133,0	148,9	Oktober
123,1	116,2	103,6	126,2	123,4	126,7	144,5	November
109,7	115,4	108,7	109,0	103,5	110,0	137,1	Dezember
122,5	119,0	106,3	124,8	132,2	123,5	74,8	2008 Januar
120,6	108,3	113,9	123,1	125,8	122,6	80,4	Februar
119,5	109,1	105,0	122,6	128,8	121,5	85,9	März
123,4	112,0	104,6	127,1	133,6	126,0	95,6	April
116,1	100,6	105,3	119,5	125,8	118,4	106,7	Mai
118,2	92,7	116,2	122,0	133,6	120,0	105,7	Juni
124,1	107,3	117,7	127,2	134,0	126,0	102,1	Juli
109,4	88,8	115,4	111,6	118,0	110,5	104,4	August
123,8	100,5	112,0	128,4	137,6	126,8	114,8	September
130,1	96,3	130,0	135,0	133,5	135,2	134,3	Oktober
115,3	106,4	101,6	118,1	116,0	118,5	137,2	November
103,0	103,4	94,7	103,8	87,0	106,7	117,0	Dezember
101,0	113,1	85,3	100,9	96,2	101,8	235,8	2009 Januar
97,3	92,8	94,4	98,3	90,2	99,7	236,3	Februar
102,5	93,5	92,2	104,9	95,3	106,6	249,6	März
98,0	84,3	87,9	101,0	88,4	103,2	204,0	April
92,6	91,8	84,1	93,7	97,7	92,9	209,8	Mai
101,7	84,8	96,8	104,6	104,9	104,5	220,1	Juni
99,9	91,5	90,5	102,1	105,0	101,6	240,8	Juli
93,0	97,5	87,6	92,9	91,4	93,2	232,1	August
109,0	109,0	93,5	110,7	108,0	111,1	190,1	September
113,3	98,9	99,6	116,8	121,0	116,1	215,2	Oktober
106,4	86,4	97,5	110,2	107,5	110,7	197,6	November
103,8	102,4	96,3	104,9	98,9	105,9	199,1	Dezember
102,7	96,8	99,4	103,9	104,4	103,9	194,3	2010 Januar
102,6	96,5	97,1	104,0	104,0	104,1	198,7	Februar
125,8	105,8	114,1	129,9	129,1	130,1	231,5	März
110,7	101,3	102,1	113,0	114,4	112,7	187,7	April
117,9	102,8	111,8	120,7	127,2	119,6	227,9	Mai
130,0	97,8	120,3	135,6	126,4	137,3	232,4	Juni
121,1	93,9	108,4	126,3	125,8	126,3	215,5	Juli
115,0	94,5	113,3	118,2	116,7	118,4	221,5	August
122,3	77,7	115,0	129,4	125,6	130,1	213,7	September

### 9.3 Index des Volumens (Jahr 2005 = 100) nach Warengruppen der Ernährungswirtschaft und der Gewerblichen Wirtschaft

#### 9.3.2 Einfuhr

##### 9.3.2.2 EU-Länder

Jahr, Monat	Insgesamt (EGW 1-9)	Ernährungs- wirtschaft (EGW 1-4)	lebende Tiere (EGW 1)	Nahrungsmittel tierischen Ursprungs (EGW 2)	Nahrungsmittel pflanzlichen Ursprungs (EGW 3)	Genussmittel (EGW 4)
2007 Januar .....	104,9	107,2	176,9	107,6	103,0	112,7
Februar .....	110,3	101,1	128,0	103,0	100,2	95,7
März .....	116,7	114,7	133,0	123,6	111,3	105,7
April .....	113,6	114,8	131,4	118,0	114,6	104,6
Mai .....	110,4	106,9	150,9	104,5	107,5	101,0
Juni .....	115,9	112,3	127,8	121,4	109,0	103,0
Juli .....	110,7	107,7	127,5	107,5	107,5	105,1
August .....	108,9	114,4	121,4	122,7	110,6	111,3
September .	109,8	111,3	130,5	120,9	108,3	98,6
Oktober .....	123,7	115,7	119,6	121,8	113,1	112,9
November ..	118,4	111,6	128,2	119,5	105,8	117,9
Dezember ..	103,9	113,2	123,6	115,3	107,5	134,3
2008 Januar .....	112,7	115,7	168,6	117,8	114,8	103,9
Februar .....	113,4	107,9	148,9	114,1	105,2	97,3
März .....	114,1	111,3	125,1	118,0	109,4	101,7
April .....	119,0	114,8	168,9	108,0	115,9	115,2
Mai .....	111,9	116,2	136,5	126,7	113,0	102,0
Juni .....	114,0	109,8	164,7	106,3	108,2	114,9
Juli .....	115,5	112,9	159,4	117,0	108,1	117,0
August .....	100,8	104,2	195,2	109,0	100,9	90,7
September .	117,5	111,7	154,8	113,9	105,1	130,1
Oktober .....	124,5	115,4	163,8	118,8	109,5	127,0
November ..	106,9	110,7	165,0	116,1	102,1	129,4
Dezember ..	95,3	115,3	151,4	119,3	106,2	143,2
2009 Januar .....	98,1	104,4	148,7	109,4	100,0	105,2
Februar .....	99,1	97,6	129,8	94,8	98,2	94,8
März .....	105,3	105,9	135,7	102,7	105,4	110,1
April .....	98,4	109,3	130,7	109,4	110,7	97,0
Mai .....	96,2	103,8	167,4	100,5	102,4	105,7
Juni .....	106,3	103,2	137,9	104,5	100,5	106,2
Juli .....	102,7	104,6	155,2	103,3	98,8	127,1
August .....	95,2	107,4	150,1	112,6	103,8	104,0
September .	105,7	105,5	132,4	108,3	101,1	115,0
Oktober .....	114,1	112,7	153,2	115,5	107,0	125,6
November ..	103,2	103,6	163,8	104,1	96,9	123,6
Dezember ..	101,9	118,4	168,1	135,9	105,6	129,0
2010 Januar .....	96,3	102,4	134,8	104,5	98,0	112,5
Februar .....	104,6	101,8	148,8	102,9	99,4	101,4
März .....	117,4	112,4	136,2	121,5	108,6	103,7
April .....	104,4	105,6	165,8	103,1	105,6	99,6
Mai .....	115,4	117,7	161,9	120,8	115,3	113,3
Juni .....	127,5	111,3	159,0	111,3	109,1	112,8
Juli .....	115,7	112,5	195,1	108,5	108,3	126,6
August .....	108,3	113,3	186,3	113,6	111,7	105,4
September .	118,3	111,3	159,8	114,3	106,5	118,5

### 9.3 Index des Volumens (Jahr 2005 = 100) nach Warengruppen der Ernährungswirtschaft und der Gewerblichen Wirtschaft

#### 9.3.2 Einfuhr

##### 9.3.2.2 EU-Länder

Gewerbliche Wirtschaft (EGW 5-8)	Rohstoffe (EGW 5)	Halbwaren (EGW 6)	Fertigwaren (EGW 7+8)	Vorerzeugnisse (EGW 7)	Enderzeugnisse (EGW 8)	Andere nicht aufgliederbare Warenverkehre (EGW 9)	Jahr, Monat
105,3	105,2	101,1	105,9	112,8	104,2	94,0	2007 Januar
111,5	118,4	98,3	112,8	118,5	111,4	105,0	Februar
116,7	92,8	105,1	119,7	123,4	118,8	120,2	März
113,5	95,7	103,1	116,0	121,5	114,7	113,2	April
110,5	82,7	106,1	112,8	118,8	111,4	114,6	Mai
114,8	82,3	102,5	118,4	121,5	117,6	142,0	Juni
110,1	83,1	101,3	112,9	116,6	112,0	127,2	Juli
107,3	77,8	107,8	109,1	115,6	107,5	127,2	August
108,3	74,4	102,1	111,2	111,0	111,3	132,6	September
122,6	101,5	109,2	125,7	124,6	125,9	156,7	Oktober
117,2	97,4	102,5	120,4	119,7	120,5	151,5	November
100,5	117,6	102,2	99,3	98,0	99,5	145,4	Dezember
114,7	116,5	101,5	116,2	123,1	114,6	71,4	2008 Januar
115,8	90,0	115,2	117,5	119,0	117,2	79,3	Februar
116,0	109,6	104,2	117,9	124,0	116,4	85,6	März
120,8	98,9	99,0	124,9	126,3	124,6	95,3	April
111,5	79,9	102,6	114,7	121,5	113,0	109,4	Mai
114,9	80,9	112,2	117,4	130,3	114,3	105,5	Juni
116,5	71,1	114,1	119,7	126,2	118,1	102,8	Juli
99,9	67,8	114,4	100,1	113,7	96,9	108,7	August
118,0	71,5	110,2	121,9	136,2	118,5	119,5	September
124,6	84,2	125,8	127,0	126,4	127,2	139,3	Oktober
104,7	88,7	93,0	107,2	103,5	108,1	138,9	November
91,8	100,3	90,3	91,4	81,3	93,8	120,3	Dezember
88,6	94,3	81,8	89,1	88,2	89,4	254,9	2009 Januar
90,5	82,4	93,2	90,6	84,1	92,2	254,0	Februar
97,2	68,9	88,2	100,1	87,5	103,1	247,3	März
90,5	60,5	79,8	93,8	81,2	96,7	218,5	April
88,1	61,3	85,5	90,1	89,3	90,3	224,1	Mai
99,5	66,5	98,9	101,6	99,0	102,2	233,1	Juni
93,5	76,9	92,2	94,7	94,0	94,9	260,5	Juli
85,0	68,9	85,4	86,0	86,3	85,9	251,7	August
100,2	81,3	88,3	102,9	100,9	103,4	202,9	September
108,1	80,6	100,4	110,9	115,1	109,9	221,5	Oktober
97,3	71,9	93,6	99,3	101,0	98,9	208,0	November
94,1	90,2	96,2	94,1	91,3	94,7	210,5	Dezember
89,9	97,1	92,2	89,1	90,8	88,7	198,8	2010 Januar
99,3	100,9	95,5	99,7	95,7	100,7	202,2	Februar
111,3	101,8	111,9	111,8	119,0	110,1	234,5	März
99,3	75,4	100,6	100,6	106,7	99,1	192,6	April
108,4	88,5	105,4	110,0	120,6	107,5	235,5	Mai
122,8	80,3	118,1	126,1	116,1	128,4	240,5	Juni
109,9	73,1	104,7	112,9	115,2	112,4	223,0	Juli
101,0	78,9	110,9	101,1	104,7	100,2	228,7	August
113,2	65,3	115,3	115,9	115,7	116,0	220,8	September

### 9.3 Index des Volumens (Jahr 2005 = 100) nach Warengruppen der Ernährungswirtschaft und der Gewerblichen Wirtschaft

#### 9.3.2 Einfuhr

##### 9.3.2.3 Drittländer

Jahr, Monat	Insgesamt (EGW 1-9)	Ernährungs- wirtschaft (EGW 1-4)	lebende Tiere (EGW 1)	Nahrungsmittel tierischen Ursprungs (EGW 2)	Nahrungsmittel pflanzlichen Ursprungs (EGW 3)	Genussmittel (EGW 4)
2007 Januar .....	119,9	117,1	59,1	116,2	120,2	109,0
Februar .....	125,2	124,5	103,8	110,2	120,5	154,4
März .....	121,8	120,8	130,2	124,6	123,7	107,2
April .....	121,4	127,9	192,8	104,7	137,5	126,3
Mai .....	111,9	105,2	100,2	94,1	110,4	103,2
Juni .....	116,4	111,2	126,1	115,2	110,9	107,1
Juli .....	117,5	114,5	71,7	107,2	113,0	128,1
August .....	125,6	108,5	109,3	104,4	110,7	106,4
September .	120,7	109,4	68,9	103,5	107,6	121,9
Oktober .....	132,0	124,3	95,6	116,7	127,6	123,9
November ..	130,1	123,7	105,7	121,0	127,6	115,3
Dezember ..	120,9	115,2	85,9	111,1	117,0	114,9
2008 Januar .....	131,4	118,9	75,1	109,7	121,9	121,5
Februar .....	125,5	114,0	70,4	102,7	118,2	115,3
März .....	123,1	113,7	112,4	104,4	122,5	98,6
April .....	126,2	121,0	100,9	109,4	128,0	113,8
Mai .....	121,7	121,9	112,9	113,3	128,7	111,7
Juni .....	121,8	116,6	103,8	102,2	117,9	130,2
Juli .....	132,6	118,1	89,3	105,8	123,0	118,5
August .....	120,2	104,9	106,7	98,7	105,2	111,7
September .	129,8	111,9	70,0	112,7	112,4	109,8
Oktober .....	136,2	124,4	69,4	118,2	121,5	141,3
November ..	128,1	111,6	89,0	104,8	114,4	111,8
Dezember ..	116,9	111,3	51,7	102,8	110,9	123,2
2009 Januar .....	117,1	115,0	50,8	110,5	113,8	124,5
Februar .....	106,4	101,6	65,2	98,0	103,0	102,1
März .....	111,8	117,7	85,7	103,9	118,8	131,4
April .....	108,1	110,4	116,4	99,6	114,4	111,4
Mai .....	99,4	107,1	128,3	103,3	113,5	91,9
Juni .....	105,5	112,0	89,0	110,2	111,8	114,9
Juli .....	108,7	110,9	103,3	101,1	113,6	114,6
August .....	103,5	102,2	91,6	103,4	103,1	98,0
September .	120,3	118,7	73,1	119,5	117,2	122,5
Oktober .....	120,4	113,2	85,3	118,6	110,8	114,1
November ..	118,2	113,6	76,4	117,1	112,7	112,6
Dezember ..	116,1	104,6	68,1	107,8	105,2	99,1
2010 Januar .....	119,6	111,0	56,1	109,8	112,2	109,1
Februar .....	107,6	104,2	51,8	107,2	103,4	103,4
März .....	144,2	120,0	103,6	121,4	118,1	124,1
April .....	125,0	106,6	108,7	98,6	107,2	114,4
Mai .....	129,7	107,1	93,1	102,4	107,8	110,9
Juni .....	138,6	112,7	98,1	113,1	110,2	120,1
Juli .....	134,3	106,0	97,9	95,1	109,0	109,8
August .....	132,4	104,6	86,0	100,7	103,4	113,3
September .	133,5	112,5	58,8	108,6	111,4	120,9

### 9.3 Index des Volumens (Jahr 2005 = 100) nach Warengruppen der Ernährungswirtschaft und der Gewerblichen Wirtschaft

#### 9.3.2 Einfuhr

##### 9.3.2.3 Drittländer

Gewerbliche Wirtschaft (EGW 5-8)	Rohstoffe (EGW 5)	Halbwaren (EGW 6)	Fertigwaren (EGW 7+8)	Vorerzeugnisse (EGW 7)	Enderzeugnisse (EGW 8)	Andere nicht aufgliederbare Warenverkehre (EGW 9)	Jahr, Monat
120,3	101,7	126,2	124,6	135,6	123,6	104,6	2007 Januar
125,6	110,1	131,5	129,1	143,9	127,7	100,5	Februar
122,2	97,1	126,1	128,3	150,3	126,2	98,9	März
121,2	107,8	108,0	125,7	152,0	123,2	108,9	April
112,5	110,3	105,4	113,6	125,4	112,5	99,1	Mai
116,9	104,6	120,6	119,7	133,4	118,4	101,2	Juni
118,0	103,4	109,9	122,3	156,1	119,1	96,0	Juli
127,1	103,3	120,4	133,7	144,1	132,7	94,6	August
121,7	95,6	111,3	129,3	125,9	129,6	91,0	September
132,8	104,5	110,7	141,8	139,1	142,0	107,3	Oktober
130,8	122,8	106,3	134,7	135,3	134,7	107,1	November
121,6	114,6	124,1	123,2	121,1	123,4	93,2	Dezember
132,7	119,8	117,6	137,2	161,5	134,9	92,5	2008 Januar
126,8	114,8	110,8	131,1	147,8	129,5	86,2	Februar
124,2	108,9	107,1	129,5	144,5	128,0	87,0	März
126,9	116,6	117,7	130,3	157,4	127,7	97,4	April
122,1	107,9	111,5	126,6	139,7	125,4	92,3	Mai
122,4	96,8	125,7	128,7	144,2	127,2	106,6	Juni
133,9	120,1	126,2	138,0	159,2	136,0	98,4	Juli
121,6	96,2	117,8	128,4	131,9	128,1	81,5	August
131,4	110,8	116,2	137,9	142,2	137,5	89,5	September
137,3	100,6	139,8	146,5	156,4	145,6	107,5	Oktober
129,1	112,7	122,0	133,9	156,2	131,7	128,0	November
117,5	104,5	105,2	121,8	105,5	123,3	99,1	Dezember
117,0	119,7	93,4	118,1	122,1	117,7	134,2	2009 Januar
106,2	96,4	97,2	109,4	110,0	109,4	142,4	Februar
109,4	102,2	101,7	111,9	120,5	111,1	261,7	März
107,7	92,7	107,0	111,6	111,4	111,6	127,2	April
98,4	102,6	80,7	98,8	124,9	96,3	134,2	Mai
104,5	91,2	91,9	108,9	124,1	107,5	150,9	Juni
108,2	96,7	86,6	112,8	140,5	110,2	136,3	Juli
103,3	107,6	92,6	103,0	108,1	102,5	128,0	August
120,4	118,9	105,9	121,9	130,9	121,0	122,2	September
120,0	105,3	97,7	125,5	140,3	124,1	181,7	Oktober
118,2	91,5	106,8	125,9	128,3	125,7	142,6	November
116,5	106,7	96,5	120,5	123,4	120,3	138,5	Dezember
119,4	96,7	116,2	125,5	148,5	123,4	170,5	2010 Januar
106,8	94,9	100,9	110,3	130,9	108,4	179,9	Februar
144,6	107,2	119,2	156,2	161,7	155,7	215,5	März
125,5	110,5	105,8	131,0	139,1	130,2	161,8	April
130,2	107,8	127,0	136,2	148,3	135,1	187,1	Mai
139,4	104,0	125,6	149,6	159,5	148,6	189,6	Juni
135,4	101,2	117,0	145,7	160,4	144,3	175,8	Juli
133,3	100,0	119,1	143,0	155,4	141,8	183,4	August
134,1	82,1	114,2	149,0	157,3	148,3	176,1	September

## 9.4 Index der Durchschnittswerte (Jahr 2005 = 100) nach Warengruppen der Ernährungswirtschaft und der Gewerblichen Wirtschaft

### 9.4.1 Ausfuhr

#### 9.4.1.1 Insgesamt

Jahr, Monat	Insgesamt (EGW 1-9)	Ernährungs- wirtschaft (EGW 1-4)	lebende Tiere (EGW 1)	Nahrungsmittel tierischen Ursprungs (EGW 2)	Nahrungsmittel pflanzlichen Ursprungs (EGW 3)	Genussmittel (EGW 4)
2007 Januar .....	101,8	103,7	90,9	101,5	105,2	105,7
Februar .....	103,4	105,1	90,1	102,5	108,4	103,0
März .....	104,2	105,1	99,0	102,5	107,8	103,3
April .....	103,8	103,7	91,6	103,7	104,9	102,1
Mai .....	103,7	104,9	91,6	102,0	108,7	102,2
Juni .....	103,4	106,7	97,7	105,5	108,5	105,9
Juli .....	102,8	108,0	95,4	108,4	110,6	102,6
August .....	101,9	108,3	132,9	108,7	109,5	102,3
September .	102,1	110,8	93,8	113,0	112,6	103,3
Oktober .....	103,2	111,6	96,6	115,2	113,6	101,9
November ..	102,7	111,6	104,5	113,6	113,1	104,0
Dezember ..	103,4	112,5	93,6	116,2	113,2	106,6
2008 Januar .....	103,2	112,5	92,7	112,5	116,8	103,6
Februar .....	103,0	114,0	96,6	112,6	118,2	107,6
März .....	102,4	115,6	98,9	113,9	121,3	106,6
April .....	103,1	114,9	103,0	110,1	121,5	108,0
Mai .....	102,4	114,5	99,2	109,4	122,2	106,9
Juni .....	103,2	115,3	106,9	112,8	121,7	106,2
Juli .....	104,9	116,3	105,3	113,9	122,6	108,4
August .....	104,0	115,3	103,8	115,2	120,5	104,1
September .	104,3	116,1	94,6	115,5	121,9	104,7
Oktober .....	104,7	116,6	101,1	113,6	122,3	108,1
November ..	104,8	113,3	100,4	111,0	117,9	106,7
Dezember ..	104,6	113,1	107,8	110,2	119,0	104,0
2009 Januar .....	104,4	111,2	95,0	105,8	119,6	104,9
Februar .....	105,5	112,3	106,1	103,8	120,9	106,8
März .....	104,1	110,8	103,4	101,9	117,5	111,7
April .....	101,6	109,7	99,6	101,3	117,3	109,4
Mai .....	100,4	106,7	97,7	102,4	115,1	97,5
Juni .....	101,0	108,2	99,9	101,4	116,0	102,9
Juli .....	102,6	107,3	100,6	101,6	114,8	101,5
August .....	100,2	107,2	98,5	102,8	113,4	101,7
September .	100,9	107,7	99,4	103,1	113,1	103,1
Oktober .....	100,5	105,8	99,3	100,5	112,0	100,7
November ..	100,2	107,3	96,8	104,0	112,9	101,1
Dezember ..	101,6	106,6	94,2	103,4	113,2	99,7
2010 Januar .....	103,1	107,3	95,3	101,6	114,1	103,7
Februar .....	102,9	108,3	94,1	102,8	115,0	103,5
März .....	102,7	108,8	105,2	103,6	112,8	109,1
April .....	103,3	108,0	93,0	105,5	113,0	102,8
Mai .....	102,7	108,5	103,3	106,0	112,4	104,9
Juni .....	104,9	109,7	100,7	106,6	113,6	107,8
Juli .....	104,6	111,0	102,2	109,2	114,9	106,7
August .....	103,1	112,8	105,0	110,2	115,9	111,0
September .	104,4	114,8	101,3	110,9	119,1	112,7

## 9.4 Index der Durchschnittswerte (Jahr 2005 = 100) nach Warengruppen der Ernährungswirtschaft und der Gewerblichen Wirtschaft

### 9.4.1 Ausfuhr

#### 9.4.1.1 Insgesamt

Gewerbliche Wirtschaft (EGW 5-8)	Rohstoffe (EGW 5)	Halbwaren (EGW 6)	Fertigwaren (EGW 7+8)	Vorerzeugnisse (EGW 7)	Enderzeugnisse (EGW 8)	Andere nicht aufgliederbare Warenverkehre (EGW 9)	Jahr, Monat
101,5	118,4	112,2	100,7	110,4	99,1	111,6	2007 Januar
103,1	120,4	111,6	102,4	109,8	101,2	111,6	Februar
104,0	120,1	116,8	103,1	109,9	102,0	111,6	März
103,7	112,6	119,2	102,7	111,0	101,3	111,6	April
103,5	113,2	120,2	102,4	112,7	100,8	111,6	Mai
103,1	116,4	120,8	102,0	113,0	100,2	111,6	Juni
102,4	117,1	113,7	101,6	112,6	99,9	111,6	Juli
101,3	111,0	116,9	100,4	110,7	98,8	111,6	August
101,5	113,2	119,9	100,4	111,2	98,8	111,6	September
102,6	111,1	119,0	101,6	111,1	100,2	111,6	Oktober
102,0	113,7	121,9	100,9	111,1	99,3	111,6	November
102,7	111,4	121,6	101,5	110,5	100,2	111,6	Dezember
102,6	116,2	123,2	101,3	111,9	99,5	114,9	2008 Januar
102,3	119,5	126,9	100,8	111,3	99,3	114,9	Februar
101,6	123,3	129,7	99,8	111,9	97,9	114,9	März
102,4	124,9	133,2	100,6	111,2	99,0	114,9	April
101,6	121,9	138,4	99,5	111,9	97,4	114,9	Mai
102,4	120,8	144,4	100,0	112,5	98,0	114,9	Juni
104,2	119,0	144,4	101,9	114,4	99,9	114,9	Juli
103,2	129,5	141,9	101,0	114,8	98,7	114,9	August
103,6	130,2	138,4	101,7	115,9	99,5	114,9	September
103,9	133,1	130,8	102,3	113,9	100,5	114,9	Oktober
104,2	129,1	121,0	103,0	115,0	101,4	114,9	November
103,9	137,8	107,9	103,3	111,2	102,3	114,9	Dezember
103,6	134,9	107,2	103,0	108,7	102,2	111,7	2009 Januar
104,9	126,8	108,8	104,5	108,2	103,9	108,4	Februar
103,0	119,1	106,8	102,7	105,1	102,3	117,0	März
101,2	110,9	102,8	101,0	103,2	100,6	101,1	April
99,9	108,3	103,4	99,6	100,2	99,5	102,0	Mai
100,3	100,8	104,1	100,1	99,6	100,1	106,9	Juni
101,9	101,0	105,8	101,7	99,9	102,0	110,2	Juli
99,9	89,7	107,5	99,6	98,2	99,8	97,1	August
100,4	95,5	106,1	100,1	101,1	99,9	103,6	September
99,7	91,1	109,2	99,3	97,4	99,6	111,3	Oktober
99,4	96,8	109,9	98,9	98,9	98,9	109,1	November
101,0	99,2	111,2	100,5	98,1	100,8	107,9	Dezember
102,2	103,5	116,7	101,4	99,6	101,8	119,6	2010 Januar
101,9	107,7	118,8	101,0	101,8	100,8	120,0	Februar
101,9	110,7	122,1	100,8	100,4	100,8	115,3	März
102,6	118,7	127,7	101,1	104,1	100,6	113,8	April
102,3	113,9	129,8	100,7	105,1	100,0	104,1	Mai
104,2	113,3	131,9	102,7	107,5	102,0	115,7	Juni
104,1	119,4	127,1	102,8	108,5	101,9	110,4	Juli
102,7	121,1	130,5	101,1	107,6	100,0	101,1	August
103,4	123,7	128,9	102,0	109,2	101,0	115,1	September

## 9.4 Index der Durchschnittswerte (Jahr 2005 = 100) nach Warengruppen der Ernährungswirtschaft und der Gewerblichen Wirtschaft

### 9.4.1 Ausfuhr

#### 9.4.1.2 EU-Länder

Jahr, Monat	Insgesamt (EGW 1-9)	Ernährungs- wirtschaft (EGW 1-4)	lebende Tiere (EGW 1)	Nahrungsmittel tierischen Ursprungs (EGW 2)	Nahrungsmittel pflanzlichen Ursprungs (EGW 3)	Genussmittel (EGW 4)
2007 Januar .....	102,9	103,9	91,1	101,4	105,7	106,6
Februar .....	104,6	106,0	88,5	102,7	109,2	106,8
März .....	106,2	105,4	97,9	102,8	108,4	103,0
April .....	104,9	104,8	91,6	103,6	106,2	104,7
Mai .....	105,4	105,6	90,2	101,8	110,2	103,0
Juni .....	104,8	107,5	98,0	105,0	110,0	108,3
Juli .....	104,6	108,8	95,3	108,0	112,3	102,5
August .....	103,7	109,3	127,8	108,4	110,5	105,8
September .	103,6	112,3	93,6	112,7	114,4	105,9
Oktober .....	105,4	112,4	97,9	115,1	114,0	102,8
November ..	104,4	113,0	104,5	112,9	115,3	106,6
Dezember ..	105,4	113,6	94,8	115,8	114,3	109,0
2008 Januar .....	105,1	114,6	94,2	111,9	119,5	108,3
Februar .....	106,0	115,6	98,2	112,3	119,9	111,7
März .....	103,7	117,5	99,3	113,5	123,9	110,1
April .....	105,1	117,2	102,2	109,7	124,9	114,2
Mai .....	104,0	116,6	99,2	109,0	125,3	113,0
Juni .....	105,3	117,4	107,5	112,5	124,0	111,4
Juli .....	107,9	118,1	106,1	112,9	125,4	113,1
August .....	106,0	117,0	102,0	114,1	122,1	110,5
September .	107,0	117,7	93,9	113,7	123,9	112,2
Oktober .....	106,8	117,3	99,9	110,6	123,7	115,1
November ..	105,6	113,8	100,9	108,7	118,8	112,7
Dezember ..	103,9	113,7	107,9	108,8	120,0	108,4
2009 Januar .....	104,8	112,8	94,4	104,6	121,2	113,0
Februar .....	105,4	112,9	103,6	102,7	121,5	114,7
März .....	105,2	110,5	102,1	100,6	118,4	113,5
April .....	102,0	110,6	98,5	100,3	119,6	114,7
Mai .....	100,6	109,3	94,9	101,5	116,8	111,0
Juni .....	100,8	108,7	99,2	100,7	117,1	107,1
Juli .....	102,6	108,1	96,0	100,8	116,2	106,9
August .....	100,3	107,9	98,6	102,0	114,1	107,8
September .	100,3	108,4	100,3	102,0	113,6	109,6
Oktober .....	101,3	106,1	102,3	99,0	111,9	106,9
November ..	100,2	108,4	96,5	102,8	113,6	108,3
Dezember ..	101,6	107,6	93,5	102,4	113,8	105,8
2010 Januar .....	103,9	108,2	95,0	100,1	114,9	113,8
Februar .....	103,6	108,9	92,8	101,4	115,0	111,9
März .....	103,9	109,2	105,3	102,4	112,8	118,0
April .....	103,6	108,9	92,4	103,8	113,9	111,3
Mai .....	101,8	108,8	102,3	104,1	112,1	112,0
Juni .....	103,6	109,8	99,4	104,1	113,9	114,8
Juli .....	103,2	111,3	102,5	107,2	115,2	111,8
August .....	102,7	113,0	103,2	108,1	116,4	117,4
September .	103,8	114,9	101,7	108,7	119,3	119,9

## 9.4 Index der Durchschnittswerte (Jahr 2005 = 100) nach Warengruppen der Ernährungswirtschaft und der Gewerblichen Wirtschaft

### 9.4.1 Ausfuhr

#### 9.4.1.2 EU-Länder

Gewerbliche Wirtschaft (EGW 5-8)	Rohstoffe (EGW 5)	Halbwaren (EGW 6)	Fertigwaren (EGW 7+8)	Vorerzeugnisse (EGW 7)	Enderzeugnisse (EGW 8)	Andere nicht aufgliederbare Warenverkehre (EGW 9)	Jahr, Monat
102,6	121,2	112,0	101,7	110,4	100,2	111,6	2007 Januar
104,3	122,3	109,7	103,7	110,9	102,4	111,6	Februar
106,0	122,6	117,6	105,0	111,9	103,9	111,6	März
104,7	113,1	118,8	103,6	111,5	102,2	111,6	April
105,3	114,9	120,7	104,1	113,9	102,4	111,6	Mai
104,5	118,0	120,6	103,2	113,9	101,4	111,6	Juni
104,1	117,8	117,0	103,0	113,7	101,3	111,6	Juli
103,1	109,5	115,8	102,2	111,5	100,6	111,6	August
102,8	113,2	119,4	101,6	112,2	99,9	111,6	September
104,8	112,4	118,3	103,8	112,5	102,4	111,6	Oktober
103,5	115,4	120,8	102,3	113,0	100,6	111,6	November
104,5	111,5	120,8	103,2	110,7	102,1	111,6	Dezember
104,3	117,0	123,0	102,9	113,4	101,0	114,9	2008 Januar
105,3	120,1	125,6	103,8	112,8	102,3	114,9	Februar
102,6	123,8	128,4	100,6	113,0	98,5	114,9	März
104,2	127,8	133,8	102,1	113,3	100,3	114,9	April
102,9	124,0	139,3	100,2	114,2	97,8	114,9	Mai
104,3	121,4	145,7	101,4	114,5	99,2	114,9	Juni
107,1	119,5	142,5	104,4	117,6	102,2	114,9	Juli
105,0	128,4	140,4	102,4	117,0	100,0	114,9	August
106,1	130,0	138,8	103,9	117,1	101,8	114,9	September
105,9	131,0	131,4	104,0	115,6	102,1	114,9	Oktober
104,8	128,0	121,2	103,5	113,3	102,0	114,9	November
102,7	136,4	105,0	102,2	106,5	101,6	114,9	Dezember
103,6	132,4	107,9	102,9	107,9	102,1	111,7	2009 Januar
104,5	123,9	109,0	104,0	105,4	103,8	108,4	Februar
103,8	118,6	103,0	103,8	105,1	103,5	117,0	März
101,3	114,5	99,1	101,4	102,2	101,2	101,1	April
99,7	111,6	101,1	99,5	100,2	99,4	102,0	Mai
99,7	102,0	102,3	99,5	99,9	99,5	106,9	Juni
101,5	99,3	104,7	101,3	101,2	101,3	110,2	Juli
99,9	100,6	107,2	99,3	99,0	99,4	97,1	August
99,5	98,4	102,8	99,3	100,9	99,1	103,6	September
100,3	97,6	108,0	99,8	98,9	100,0	111,3	Oktober
99,0	99,9	109,7	98,4	99,4	98,3	109,1	November
100,7	99,3	109,4	100,1	99,7	100,2	107,9	Dezember
102,6	102,0	117,5	101,7	101,1	101,8	119,6	2010 Januar
102,2	108,2	118,5	101,1	102,1	100,9	120,0	Februar
102,8	114,1	121,6	101,5	102,4	101,3	115,3	März
102,5	114,7	127,6	100,7	106,1	99,7	113,8	April
101,1	118,3	129,1	99,0	105,5	97,8	104,1	Mai
102,5	115,7	131,0	100,6	107,4	99,4	115,7	Juni
102,2	120,2	125,3	100,6	108,4	99,2	110,4	Juli
101,9	121,1	128,5	100,0	109,4	98,4	101,1	August
102,4	123,6	128,7	100,6	111,0	98,9	115,1	September

## 9.4 Index der Durchschnittswerte (Jahr 2005 = 100) nach Warengruppen der Ernährungswirtschaft und der Gewerblichen Wirtschaft

### 9.4.1 Ausfuhr

#### 9.4.1.3 Drittländer

Jahr, Monat	Insgesamt (EGW 1-9)	Ernährungs- wirtschaft (EGW 1-4)	lebende Tiere (EGW 1)	Nahrungsmittel tierischen Ursprungs (EGW 2)	Nahrungsmittel pflanzlichen Ursprungs (EGW 3)	Genussmittel (EGW 4)
2007 Januar .....	99,8	102,9	90,4	102,5	103,1	104,3
Februar .....	101,1	101,2	96,3	100,3	105,4	95,2
März .....	100,7	103,7	102,0	100,6	105,1	103,7
April .....	101,9	99,4	91,7	104,7	99,1	97,1
Mai .....	100,6	101,9	94,4	104,3	102,3	100,8
Juni .....	101,0	103,0	97,0	109,6	101,6	100,9
Juli .....	100,0	104,9	95,7	111,6	103,9	102,9
August .....	99,2	104,7	150,5	111,4	105,9	96,6
September .	99,6	105,2	94,2	115,2	105,7	99,8
Oktober .....	99,4	108,3	93,5	116,6	111,7	100,2
November ..	99,9	106,0	104,5	119,1	104,9	100,1
Dezember ..	100,3	107,7	90,1	119,1	108,8	100,2
2008 Januar .....	100,3	104,5	88,2	117,7	105,8	97,2
Februar .....	98,1	108,3	90,6	114,5	111,3	102,1
März .....	100,3	108,2	96,7	116,5	110,8	101,1
April .....	99,9	107,3	105,9	112,8	110,6	99,0
Mai .....	99,9	106,7	99,2	112,2	110,7	97,8
Juni .....	99,9	107,6	105,3	114,2	112,4	97,9
Juli .....	100,4	109,9	102,6	119,8	112,5	99,7
August .....	101,0	108,9	109,6	122,1	113,5	93,2
September .	100,2	110,3	96,4	126,6	115,4	93,7
Oktober .....	101,5	114,3	104,6	131,7	117,7	97,2
November ..	103,5	111,5	98,7	125,8	115,2	96,5
Dezember ..	105,7	110,9	107,6	120,3	115,6	96,2
2009 Januar .....	103,6	105,4	96,2	113,3	113,6	90,8
Februar .....	105,7	110,1	115,3	111,9	119,0	95,2
März .....	102,2	111,8	106,2	110,2	114,7	107,8
April .....	101,1	106,4	105,1	108,4	109,3	99,8
Mai .....	100,1	98,1	106,5	109,0	109,6	77,8
Juni .....	101,4	106,6	102,2	106,2	113,0	94,7
Juli .....	102,6	104,5	119,9	106,0	110,9	92,8
August .....	100,2	104,3	98,1	108,4	111,2	90,1
September .	101,9	105,1	97,1	109,5	111,3	93,7
Oktober .....	99,3	104,6	90,5	109,8	112,4	90,8
November ..	100,0	103,7	97,4	111,0	110,8	89,2
Dezember ..	101,6	103,1	96,4	109,2	110,7	88,4
2010 Januar .....	101,9	104,1	96,7	112,0	111,0	89,6
Februar .....	101,8	106,4	99,0	111,4	115,2	90,8
März .....	101,0	107,6	104,9	110,9	112,9	96,5
April .....	103,0	105,0	95,7	114,9	110,5	90,9
Mai .....	104,1	107,6	105,9	117,4	113,6	93,0
Juni .....	106,8	109,6	104,1	121,1	112,7	96,4
Juli .....	106,6	110,2	101,4	121,0	113,9	97,8
August .....	103,8	111,9	112,0	122,3	114,3	100,2
September .	105,2	114,3	100,4	121,9	118,8	101,0

## 9.4 Index der Durchschnittswerte (Jahr 2005 = 100) nach Warengruppen der Ernährungswirtschaft und der Gewerblichen Wirtschaft

### 9.4.1 Ausfuhr

#### 9.4.1.3 Drittländer

Gewerbliche Wirtschaft (EGW 5-8)	Rohstoffe (EGW 5)	Halbwaren (EGW 6)	Fertigwaren (EGW 7+8)	Vorerzeugnisse (EGW 7)	Enderzeugnisse (EGW 8)	Andere nicht aufgliederbare Warenverkehre (EGW 9)	Jahr, Monat
99,7	111,2	112,9	99,1	110,4	97,4	111,6	2007 Januar
101,1	114,7	117,4	100,4	107,9	99,2	111,6	Februar
100,5	113,6	114,3	99,9	106,2	99,0	111,6	März
101,9	111,2	120,8	101,2	110,1	99,9	111,6	April
100,5	109,1	118,8	99,7	110,3	98,3	111,6	Mai
100,9	112,2	121,4	100,0	111,4	98,4	111,6	Juni
99,8	115,2	105,3	99,5	110,7	98,0	111,6	Juli
98,9	114,8	120,0	98,2	109,5	96,5	111,6	August
99,4	113,1	121,1	98,6	109,3	97,1	111,6	September
99,1	107,7	120,8	98,4	108,7	97,0	111,6	Oktober
99,7	109,8	124,9	98,7	107,9	97,5	111,6	November
100,0	111,1	123,6	99,0	110,3	97,6	111,6	Dezember
100,1	114,5	123,6	99,0	109,5	97,3	114,9	2008 Januar
97,8	118,0	130,9	96,5	108,7	94,9	114,9	Februar
100,0	122,2	133,4	98,5	110,0	96,9	114,9	März
99,6	118,0	131,5	98,3	107,8	97,0	114,9	April
99,6	115,6	136,1	98,2	107,9	96,8	114,9	Mai
99,6	118,7	140,9	98,1	109,5	96,2	114,9	Juni
100,1	117,7	149,9	98,4	109,3	96,9	114,9	Juli
100,7	132,1	145,8	99,0	111,8	96,9	114,9	August
99,8	130,6	137,3	98,4	114,1	96,3	114,9	September
101,0	138,7	129,0	99,9	111,1	98,4	114,9	Oktober
103,2	131,5	120,8	102,3	117,9	100,5	114,9	November
105,5	140,5	114,8	104,8	118,1	103,3	114,9	Dezember
103,5	140,7	105,3	103,1	110,1	102,2	111,8	2009 Januar
105,5	132,4	108,3	105,2	113,0	104,1	108,4	Februar
101,8	120,0	115,0	101,1	105,2	100,5	117,0	März
100,9	102,4	111,6	100,5	104,7	99,7	101,1	April
100,1	101,2	108,6	99,8	100,2	99,7	102,0	Mai
101,1	98,3	108,7	100,8	99,3	101,1	106,9	Juni
102,4	104,2	108,1	102,2	98,1	102,8	110,2	Juli
100,1	70,3	108,3	100,0	97,1	100,5	97,1	August
101,8	87,4	113,7	101,4	101,4	101,4	103,6	September
99,0	80,1	111,3	98,6	95,2	99,1	111,3	Oktober
99,9	91,5	110,4	99,5	98,1	99,7	109,1	November
101,5	98,9	115,1	101,0	95,8	101,7	107,9	Dezember
101,7	106,3	114,9	101,1	97,4	101,7	119,6	2010 Januar
101,6	106,8	119,5	100,8	101,4	100,7	120,0	Februar
100,7	104,1	122,9	99,9	97,4	100,3	115,3	März
102,8	127,1	127,9	101,7	101,3	101,8	113,8	April
104,0	103,4	131,7	103,0	104,5	102,8	104,1	Mai
106,7	107,3	134,0	105,7	107,7	105,4	115,7	Juni
106,5	116,9	130,6	105,5	108,7	105,1	110,4	Juli
103,6	121,0	134,6	102,4	105,2	101,9	101,1	August
104,9	124,1	129,3	103,9	106,4	103,6	115,1	September

## 9.4 Index der Durchschnittswerte (Jahr 2005 = 100) nach Warengruppen der Ernährungswirtschaft und der Gewerblichen Wirtschaft

### 9.4.2 Einfuhr

#### 9.4.2.1 Insgesamt

Jahr, Monat	Insgesamt (EGW 1-9)	Ernährungs- wirtschaft (EGW 1-4)	lebende Tiere (EGW 1)	Nahrungsmittel tierischen Ursprungs (EGW 2)	Nahrungsmittel pflanzlichen Ursprungs (EGW 3)	Genussmittel (EGW 4)
2007 Januar .....	104,7	104,0	103,3	104,1	104,7	101,4
Februar .....	103,9	104,0	100,9	101,9	105,3	103,0
März .....	105,2	104,8	101,8	101,4	106,6	104,6
April .....	104,0	104,8	96,3	101,7	106,2	105,8
Mai .....	106,1	104,4	98,4	104,0	105,1	103,1
Juni .....	107,0	105,2	97,7	104,9	106,4	101,5
Juli .....	106,5	106,7	96,3	105,0	108,7	103,7
August .....	104,2	107,5	95,5	105,9	109,1	105,4
September .	105,7	109,2	97,2	109,9	110,6	103,8
Oktober .....	104,6	110,9	91,9	111,9	112,0	106,7
November ..	105,3	111,2	92,6	111,1	112,5	108,8
Dezember ..	107,7	112,8	92,3	114,5	114,7	105,8
2008 Januar .....	105,1	112,7	89,7	110,6	114,9	111,9
Februar .....	107,1	113,8	94,0	110,3	117,8	106,5
März .....	107,0	114,4	95,6	110,9	117,5	110,6
April .....	109,2	115,6	104,7	109,9	118,9	113,6
Mai .....	107,7	114,4	96,4	108,9	118,5	110,3
Juni .....	110,2	116,1	106,0	113,2	119,7	109,1
Juli .....	112,1	116,6	99,3	112,6	120,7	110,6
August .....	112,4	117,7	110,4	112,1	123,2	107,3
September .	110,6	116,9	109,8	113,9	120,5	110,1
Oktober .....	106,4	115,8	105,5	114,5	118,0	111,5
November ..	109,1	118,1	105,5	115,2	121,1	114,7
Dezember ..	108,8	115,9	105,1	113,1	119,7	109,4
2009 Januar .....	103,8	114,9	107,0	110,2	119,0	109,3
Februar .....	104,4	113,8	107,4	107,4	116,8	114,4
März .....	103,9	113,0	105,7	107,0	116,6	110,3
April .....	101,2	111,8	109,5	105,4	115,1	110,5
Mai .....	100,3	111,5	111,9	105,8	114,4	110,2
Juni .....	100,5	110,4	102,8	105,5	113,3	109,2
Juli .....	102,5	110,0	108,0	104,4	111,8	113,5
August .....	100,6	108,5	99,1	104,1	110,6	110,7
September .	101,6	108,5	97,0	102,8	110,6	112,5
Oktober .....	99,3	107,8	99,3	104,1	108,1	115,0
November ..	98,0	108,5	90,3	104,6	109,3	115,8
Dezember ..	98,8	109,0	94,1	106,9	111,4	106,6
2010 Januar .....	100,6	109,8	100,5	106,2	112,5	107,6
Februar .....	103,6	111,1	97,3	106,0	113,8	112,4
März .....	102,1	113,8	100,9	107,4	116,8	116,6
April .....	104,7	114,3	102,2	108,7	116,6	118,0
Mai .....	106,5	114,9	98,2	110,1	117,0	118,7
Juni .....	104,3	115,9	103,3	110,9	117,2	122,4
Juli .....	107,5	115,1	95,6	109,1	116,9	122,6
August .....	106,7	116,2	97,1	110,8	117,2	126,7
September .	107,4	118,4	95,9	114,4	118,2	130,0

## 9.4 Index der Durchschnittswerte (Jahr 2005 = 100) nach Warengruppen der Ernährungswirtschaft und der Gewerblichen Wirtschaft

### 9.4.2 Einfuhr

#### 9.4.2.1 Insgesamt

Gewerbliche Wirtschaft (EGW 5-8)	Rohstoffe (EGW 5)	Halbwaren (EGW 6)	Fertigwaren (EGW 7+8)	Vorerzeugnisse (EGW 7)	Enderzeugnisse (EGW 8)	Andere nicht aufgliederbare Warenverkehre (EGW 9)	Jahr, Monat
104,5	110,3	121,9	101,9	109,8	100,5	112,3	2007 Januar
103,7	106,6	123,3	101,3	108,8	99,9	111,6	Februar
104,9	107,9	125,7	102,6	109,9	101,2	112,3	März
103,7	109,0	127,5	100,8	109,8	99,0	111,6	April
106,0	113,8	133,1	102,3	114,0	100,1	112,3	Mai
107,0	113,7	133,3	103,6	117,8	101,0	111,4	Juni
106,3	118,0	133,0	102,4	111,6	100,6	111,7	Juli
103,7	123,3	126,6	99,1	112,7	96,7	111,4	August
105,2	117,3	128,8	101,6	113,4	99,6	112,3	September
103,8	121,7	127,6	99,7	114,3	97,3	111,8	Oktober
104,6	122,9	130,9	99,9	110,5	98,1	111,8	November
107,0	129,8	133,5	100,8	108,1	99,6	111,8	Dezember
104,2	131,6	131,9	97,9	103,7	96,8	118,0	2008 Januar
106,4	137,6	132,7	99,8	109,2	98,1	118,0	Februar
106,1	137,0	135,2	99,5	108,6	97,8	118,0	März
108,4	146,2	140,2	100,9	109,7	99,2	118,0	April
106,8	150,1	143,5	98,1	112,2	95,5	118,0	Mai
109,4	163,5	146,5	99,8	112,6	97,3	118,0	Juni
111,5	167,6	152,6	100,7	112,3	98,6	118,0	Juli
111,8	179,8	147,3	100,2	113,9	97,6	118,0	August
109,9	166,4	148,1	100,0	106,9	98,7	118,0	September
105,2	160,5	140,9	95,9	107,6	93,9	118,0	Oktober
108,0	144,2	131,7	101,2	103,5	100,8	118,0	November
107,7	135,3	116,0	103,0	109,7	102,1	118,0	Dezember
102,3	114,5	109,3	99,8	105,6	98,8	109,6	2009 Januar
103,1	113,9	105,9	101,3	103,6	101,0	110,8	Februar
101,6	114,3	105,4	99,6	100,9	99,4	119,8	März
98,3	108,4	103,3	96,6	102,7	95,7	125,9	April
98,0	103,3	98,4	97,2	92,3	98,1	115,1	Mai
97,8	106,2	103,6	96,2	90,9	97,1	123,8	Juni
101,2	110,4	103,1	99,8	96,4	100,4	110,4	Juli
99,7	108,4	104,8	97,8	96,1	98,1	102,6	August
100,0	109,6	106,7	98,0	95,3	98,4	118,1	September
97,4	107,5	108,9	95,2	90,1	96,1	116,1	Oktober
96,2	110,3	105,3	93,8	92,4	94,0	110,6	November
97,2	110,9	113,9	93,6	93,9	93,6	108,4	Dezember
99,3	112,8	112,8	96,1	94,4	96,4	107,1	2010 Januar
102,3	114,6	121,2	98,8	97,0	99,1	112,3	Februar
100,6	117,5	125,7	96,3	95,5	96,4	110,2	März
102,9	122,3	133,2	97,4	99,4	97,1	120,4	April
105,6	132,5	143,4	98,6	99,9	98,3	109,2	Mai
102,8	133,0	141,5	96,0	101,4	95,2	114,3	Juni
106,2	138,2	138,2	99,8	102,4	99,4	117,6	Juli
105,9	138,4	132,8	99,5	104,5	98,6	106,2	August
105,6	138,6	136,3	99,9	103,9	99,2	121,0	September

## 9.4 Index der Durchschnittswerte (Jahr 2005 = 100) nach Warengruppen der Ernährungswirtschaft und der Gewerblichen Wirtschaft

### 9.4.2 Einfuhr

#### 9.4.2.2 EU-Länder

Jahr, Monat	Insgesamt (EGW 1-9)	Ernährungs- wirtschaft (EGW 1-4)	lebende Tiere (EGW 1)	Nahrungsmittel tierischen Ursprungs (EGW 2)	Nahrungsmittel pflanzlichen Ursprungs (EGW 3)	Genussmittel (EGW 4)
2007 Januar .....	107,0	105,3	103,2	102,3	107,9	101,5
Februar .....	105,7	104,5	100,9	100,6	107,2	101,5
März .....	107,2	104,7	101,9	99,7	107,9	102,7
April .....	106,3	106,0	96,5	100,3	108,8	109,0
Mai .....	107,6	105,7	98,7	103,9	107,0	105,0
Juni .....	109,2	105,6	97,8	103,4	108,0	101,6
Juli .....	108,9	107,4	95,8	103,7	110,4	103,9
August .....	106,1	108,7	95,1	105,8	111,3	106,9
September .	108,4	110,4	97,0	110,2	112,7	101,6
Oktober .....	108,2	113,6	91,9	112,4	116,2	108,8
November ..	108,4	113,4	92,5	111,2	116,1	110,8
Dezember ..	110,1	115,4	91,6	115,4	118,0	109,6
2008 Januar .....	108,1	113,7	88,8	111,0	116,1	116,7
Februar .....	110,6	114,5	93,4	110,0	119,6	106,8
März .....	109,0	114,6	95,6	110,8	118,3	110,3
April .....	110,6	115,9	104,5	109,8	120,0	112,8
Mai .....	110,5	116,3	96,5	108,2	122,1	114,6
Juni .....	112,7	117,4	106,0	111,5	121,8	113,4
Juli .....	114,0	116,7	99,2	111,6	121,4	112,7
August .....	114,1	118,0	110,6	110,7	124,3	107,2
September .	111,5	116,7	109,7	111,5	122,4	106,8
Oktober .....	107,7	114,0	105,1	110,9	117,2	110,1
November ..	109,2	114,5	104,8	112,2	117,6	109,6
Dezember ..	109,3	114,0	104,9	110,9	119,0	103,5
2009 Januar .....	106,5	114,8	106,5	108,1	120,5	107,3
Februar .....	104,9	113,1	107,2	103,9	118,2	110,6
März .....	105,2	111,6	105,6	104,2	116,4	107,3
April .....	104,8	110,6	109,4	103,1	114,4	110,4
Mai .....	101,8	111,1	112,3	103,1	115,4	108,6
Juni .....	102,6	109,0	102,7	102,6	112,8	107,8
Juli .....	103,3	110,0	107,5	102,9	112,5	115,4
August .....	100,8	107,7	98,8	102,6	110,5	110,3
September .	102,9	107,9	96,8	99,7	111,4	114,0
Oktober .....	101,8	108,3	99,4	102,6	109,1	120,1
November ..	100,1	109,0	89,8	104,5	109,8	120,7
Dezember ..	102,0	108,7	94,0	106,4	112,1	104,6
2010 Januar .....	105,2	108,7	100,3	104,5	112,6	103,3
Februar .....	105,1	110,0	96,8	103,9	113,8	110,8
März .....	105,8	112,7	100,7	105,7	116,4	116,2
April .....	107,4	112,7	101,9	105,3	116,2	116,7
Mai .....	107,1	112,2	98,0	106,7	115,2	115,7
Juni .....	102,3	111,2	102,7	106,3	113,6	114,1
Juli .....	108,9	111,1	95,3	106,2	114,2	113,5
August .....	106,1	111,5	97,0	107,0	114,0	115,7
September .	107,8	113,9	95,6	110,7	115,8	118,0

## 9.4 Index der Durchschnittswerte (Jahr 2005 = 100) nach Warengruppen der Ernährungswirtschaft und der Gewerblichen Wirtschaft

### 9.4.2 Einfuhr

#### 9.4.2.2 EU-Länder

Gewerbliche Wirtschaft (EGW 5-8)	Rohstoffe (EGW 5)	Halbwaren (EGW 6)	Fertigwaren (EGW 7+8)	Vorerzeugnisse (EGW 7)	Enderzeugnisse (EGW 8)	Andere nicht aufgliederbare Warenverkehre (EGW 9)	Jahr, Monat
106,9	109,2	118,1	105,4	109,8	104,2	112,3	2007 Januar
105,5	105,5	119,2	104,0	110,0	102,5	111,6	Februar
107,1	110,1	121,9	105,3	110,6	104,0	112,3	März
106,0	111,1	124,0	103,7	110,6	102,0	111,6	April
107,6	107,8	129,4	104,9	113,9	102,7	112,3	Mai
109,4	115,1	129,8	106,9	120,6	103,5	111,4	Juni
108,9	120,6	127,9	106,2	114,2	104,2	111,7	Juli
105,5	119,0	120,3	103,0	114,3	100,1	111,4	August
108,0	115,5	121,9	106,0	112,1	104,6	112,3	September
107,4	116,6	124,5	105,0	114,3	102,8	111,8	Oktober
107,6	119,3	127,2	104,9	110,9	103,5	111,8	November
109,4	120,4	132,0	105,6	108,6	104,9	111,8	Dezember
107,2	124,9	128,4	103,7	105,7	103,1	118,0	2008 Januar
110,0	133,6	131,0	106,2	111,2	105,0	118,0	Februar
108,1	132,5	132,3	103,9	109,2	102,6	118,0	März
109,8	139,0	139,1	105,4	111,1	104,0	118,0	April
109,5	146,6	142,9	104,0	112,3	101,9	118,0	Mai
111,9	155,8	148,3	105,6	112,7	103,6	118,0	Juni
113,6	161,9	154,1	106,8	112,8	105,3	118,0	Juli
113,4	164,5	146,7	106,4	113,7	104,3	118,0	August
110,6	152,2	148,8	104,6	103,7	104,9	118,0	September
106,5	150,3	140,0	100,4	106,3	99,0	118,0	Oktober
108,0	141,6	128,0	104,0	106,4	103,5	118,0	November
108,1	139,3	111,1	105,5	105,4	105,6	118,0	Dezember
105,0	135,5	108,0	102,6	101,6	102,8	109,6	2009 Januar
103,0	118,2	102,4	102,2	98,9	103,0	110,8	Februar
102,3	128,2	100,2	101,4	97,2	102,3	119,8	März
101,2	122,7	102,4	100,2	99,9	100,2	125,9	April
98,7	102,1	93,0	99,3	90,3	101,4	115,1	Mai
99,0	104,7	102,7	98,4	91,0	100,0	123,8	Juni
101,4	102,3	101,6	101,3	98,5	101,9	110,4	Juli
99,6	101,5	106,8	98,6	95,1	99,5	102,6	August
100,6	103,9	105,3	100,0	95,3	101,0	118,1	September
99,4	102,4	108,4	98,2	90,5	100,2	116,1	Oktober
97,8	106,3	105,0	96,6	92,3	97,6	110,6	November
100,4	103,8	112,3	98,6	95,2	99,4	108,4	Dezember
104,6	106,2	117,0	102,8	97,5	104,1	107,1	2010 Januar
103,7	107,2	120,5	101,5	97,7	102,3	112,3	Februar
104,6	111,3	124,3	101,7	94,9	103,4	110,2	März
105,4	115,9	130,6	101,7	97,8	102,7	120,4	April
106,2	122,9	134,2	102,0	100,4	102,4	109,2	Mai
100,2	128,2	134,2	94,9	102,3	93,4	114,3	Juni
107,7	129,3	136,7	103,4	104,7	103,0	117,6	Juli
105,4	128,7	130,0	100,8	104,0	100,0	106,2	August
105,7	129,0	133,6	101,4	104,1	100,7	121,0	September

## 9.4 Index der Durchschnittswerte (Jahr 2005 = 100) nach Warengruppen der Ernährungswirtschaft und der Gewerblichen Wirtschaft

### 9.4.2 Einfuhr

#### 9.4.2.3 Drittländer

Jahr, Monat	Insgesamt (EGW 1-9)	Ernährungs- wirtschaft (EGW 1-4)	lebende Tiere (EGW 1)	Nahrungsmittel tierischen Ursprungs (EGW 2)	Nahrungsmittel pflanzlichen Ursprungs (EGW 3)	Genussmittel (EGW 4)
2007 Januar .....	101,8	101,3	116,6	108,6	98,5	101,3
Februar .....	101,7	103,0	100,3	105,3	101,6	104,2
März .....	102,5	105,0	96,2	106,3	103,9	107,3
April .....	101,0	102,2	93,1	106,2	101,0	102,0
Mai .....	104,0	101,4	85,5	104,3	100,7	100,6
Juni .....	104,0	104,1	96,5	109,4	102,8	101,5
Juli .....	103,4	105,4	130,6	108,6	104,8	103,5
August .....	102,0	104,4	112,4	106,2	104,1	103,3
September .	102,3	106,6	115,1	109,0	105,8	106,3
Oktober .....	100,0	105,1	91,8	110,5	103,6	104,1
November ..	101,5	106,7	97,6	110,6	105,6	105,9
Dezember ..	104,7	107,1	128,6	111,8	107,7	99,6
2008 Januar .....	101,5	110,4	158,2	109,2	112,2	106,1
Februar .....	102,7	112,2	141,7	111,5	114,3	106,1
März .....	104,3	114,0	93,8	111,0	115,9	110,9
April .....	107,3	115,0	114,3	110,4	116,5	114,8
Mai .....	104,1	110,1	91,2	111,2	111,2	104,9
Juni .....	106,9	113,3	103,5	118,0	115,2	104,0
Juli .....	109,7	116,4	103,8	115,9	119,4	107,7
August .....	110,5	117,0	92,5	116,5	120,7	107,4
September .	109,6	117,2	114,5	121,1	116,2	115,6
Oktober .....	104,7	119,5	134,5	124,9	119,8	113,3
November ..	109,0	126,5	148,9	124,9	128,3	122,8
Dezember ..	108,2	120,6	125,6	120,6	121,3	118,9
2009 Januar .....	100,7	115,2	158,6	116,2	116,1	111,6
Februar .....	103,9	115,5	119,7	117,0	113,7	119,3
März .....	102,2	115,9	112,0	115,0	116,9	113,8
April .....	96,7	114,7	113,4	112,6	116,6	110,8
Mai .....	98,3	112,5	94,9	113,2	112,2	112,7
Juni .....	97,7	113,4	109,5	113,1	114,4	111,1
Juli .....	101,6	110,0	132,5	108,7	110,2	110,4
August .....	100,3	110,5	115,3	108,8	110,8	111,3
September .	100,0	109,8	110,6	110,9	109,1	110,5
Oktober .....	96,1	106,7	94,1	108,2	105,9	107,2
November ..	95,4	107,4	124,4	104,7	108,2	108,3
Dezember ..	94,9	109,7	100,5	108,5	109,9	110,3
2010 Januar .....	95,3	112,3	118,5	110,7	112,5	113,7
Februar .....	101,5	113,5	151,4	111,6	113,8	114,6
März .....	97,8	116,2	109,4	112,2	117,6	117,0
April .....	101,4	118,1	115,9	118,8	117,4	119,6
Mai .....	105,8	121,7	112,0	121,7	121,4	122,9
Juni .....	106,9	126,7	136,3	124,0	125,4	133,3
Juli .....	105,7	124,8	114,0	118,6	122,9	137,3
August .....	107,4	127,8	103,0	123,0	125,0	140,9
September .	106,8	128,7	127,2	125,7	123,6	146,4

## 9.4 Index der Durchschnittswerte (Jahr 2005 = 100) nach Warengruppen der Ernährungswirtschaft und der Gewerblichen Wirtschaft

### 9.4.2 Einfuhr

#### 9.4.2.3 Drittländer

Gewerbliche Wirtschaft (EGW 5-8)	Rohstoffe (EGW 5)	Halbwaren (EGW 6)	Fertigwaren (EGW 7+8)	Vorerzeugnisse (EGW 7)	Enderzeugnisse (EGW 8)	Andere nicht aufgliederbare Warenverkehre (EGW 9)	Jahr, Monat
101,7	110,7	129,1	97,6	109,9	96,4	112,3	2007 Januar
101,5	107,1	130,6	97,9	105,6	97,1	111,6	Februar
102,2	107,2	133,1	98,8	108,0	97,8	112,3	März
100,8	108,4	135,4	96,8	107,8	95,5	111,6	April
104,1	115,4	141,8	98,5	114,4	96,8	112,3	Mai
103,9	113,3	140,1	99,0	109,6	97,8	111,4	Juni
103,2	117,3	144,0	97,2	105,2	96,2	111,7	Juli
101,7	124,5	139,9	94,5	108,6	93,1	111,4	August
102,0	117,8	143,8	96,1	116,9	94,2	112,3	September
99,6	123,4	134,7	92,9	114,4	90,9	111,8	Oktober
101,1	123,9	139,2	93,3	109,3	91,8	111,8	November
104,5	133,2	136,3	95,1	106,9	94,1	111,8	Dezember
100,9	133,9	138,9	90,9	98,8	90,0	118,0	2008 Januar
102,1	138,7	136,9	91,6	104,1	90,2	118,0	Februar
103,7	138,6	141,8	93,6	107,1	92,2	118,0	März
106,8	148,4	142,3	94,6	106,2	93,3	118,0	April
103,6	151,1	144,8	90,3	112,1	88,0	118,0	Mai
106,4	165,8	142,9	92,1	112,3	89,9	118,0	Juni
109,2	168,8	149,5	93,0	111,1	91,0	118,0	Juli
110,1	183,6	148,5	93,2	114,5	91,1	118,0	August
109,1	169,6	146,5	94,1	116,9	91,9	118,0	September
103,7	163,6	142,9	90,2	111,1	88,1	118,0	Oktober
108,0	145,0	138,4	97,8	97,3	97,9	118,0	November
107,4	133,9	126,0	100,3	120,5	98,6	118,0	Dezember
99,7	108,7	112,0	96,6	114,8	94,9	109,6	2009 Januar
103,1	112,5	113,8	100,2	115,3	98,8	110,8	Februar
100,8	111,0	116,1	97,3	109,5	96,0	119,8	März
95,2	105,1	104,9	92,3	109,2	90,7	125,9	April
97,1	103,5	111,9	94,5	97,0	94,2	115,0	Mai
96,2	106,6	105,8	93,3	90,6	93,6	123,8	Juni
100,9	112,7	107,0	98,0	91,7	98,7	110,4	Juli
99,7	109,9	100,4	96,9	98,6	96,7	102,6	August
99,2	111,0	109,3	95,6	95,3	95,6	118,1	September
95,1	108,9	109,9	91,2	89,1	91,4	116,1	Oktober
94,5	111,4	105,9	90,6	92,5	90,4	110,6	November
93,9	113,1	117,9	88,0	90,6	87,8	108,4	Dezember
94,2	115,1	105,2	89,2	88,3	89,3	107,1	2010 Januar
100,5	117,4	122,7	95,2	95,4	95,2	112,3	Februar
96,7	119,6	128,7	90,7	97,0	90,1	110,2	März
100,2	123,8	138,9	92,6	103,2	91,6	120,4	April
105,0	135,3	161,4	94,6	98,7	94,2	109,2	Mai
105,9	134,3	157,7	97,4	99,5	97,1	114,3	Juni
104,6	140,4	141,5	95,9	97,0	95,7	117,6	Juli
106,4	141,1	138,8	98,1	105,7	97,3	106,1	August
105,5	141,3	142,8	98,2	103,4	97,6	121,0	September

# 10.1 Index der tatsächlichen Werte (Jahr 2005 = 100) nach Teilen des Internationalen Warenverzeichnisses für den Außenhandel (SITC - Rev. 4)

## 10.1.1 Ausfuhr

### 10.1.1.1 Insgesamt

Jahr, Monat	SITC - Teil										
	Insgesamt	0 Nahrungs- mittel und lebende Tiere	1 Getränke und Tabak	2 Rohstoffe	3 Mineral. Brennstoffe, Schmiermittel	4 Tierische und pflanz- liche Öle, Fette und Wachse	5 Chemische Erzeug- nisse	6 Bearbeitete Waren nach Be- schaffenheit gegliedert	7 Maschinen- bau- und elek- trotechn. Erzeugnisse, Fahrzeuge	8 Verschie- dene Fertigwaren	9 Andere Waren
2007 Januar .....	117,6	112,0	96,0	154,9	136,4	91,8	121,8	125,6	114,1	113,7	114,2
Februar .....	118,0	115,9	107,3	141,4	129,2	107,7	120,3	125,0	114,5	115,6	127,8
März .....	127,5	115,8	109,0	164,4	137,2	90,9	130,4	131,4	125,1	123,4	143,9
April .....	119,7	124,2	120,3	173,0	124,2	86,6	122,6	133,3	113,9	120,2	105,4
Mai .....	119,9	115,5	119,4	153,5	120,2	75,7	123,0	130,3	117,2	114,4	111,2
Juni .....	124,4	123,9	137,2	160,7	135,5	83,3	126,0	135,7	121,3	117,1	112,6
Juli .....	123,8	121,0	128,7	159,5	135,8	87,5	124,5	132,8	120,4	122,4	115,4
August .....	118,1	130,4	130,9	142,7	101,3	90,3	128,0	127,7	109,6	130,2	116,9
September ...	124,4	134,8	115,4	135,4	131,8	79,3	125,3	127,5	120,8	132,0	122,7
Oktober .....	135,0	136,1	129,5	152,0	133,4	96,1	141,0	139,8	130,1	138,4	156,3
November ....	133,4	147,9	115,4	139,5	150,0	99,6	135,6	137,5	127,9	139,0	157,2
Dezember .....	111,4	132,0	121,3	129,7	160,3	93,9	104,5	106,2	108,8	114,1	135,7
2008 Januar .....	127,2	136,6	117,4	154,3	164,2	135,2	144,7	134,3	119,1	128,0	94,5
Februar .....	127,5	132,1	110,6	153,0	139,9	117,4	137,9	129,5	123,5	127,0	114,2
März .....	126,3	128,8	117,7	162,8	171,1	138,6	134,7	130,8	120,4	126,9	110,4
April .....	135,5	141,9	124,3	165,1	164,2	164,9	140,2	142,2	132,7	128,4	105,6
Mai .....	121,7	143,7	130,7	178,7	151,0	137,4	129,0	132,8	115,6	109,5	96,7
Juni .....	133,3	144,5	146,0	178,3	185,2	159,1	145,5	138,3	126,8	127,1	104,0
Juli .....	131,4	139,6	145,1	162,8	176,0	147,1	147,3	135,3	123,0	131,5	118,5
August .....	114,3	139,9	131,2	141,5	137,7	137,4	133,8	123,1	102,3	122,8	89,7
September ...	131,7	149,1	136,1	149,3	139,3	154,5	141,3	137,5	125,5	135,9	110,6
Oktober .....	135,4	164,7	129,8	148,1	148,2	147,2	145,3	137,8	127,5	144,4	132,9
November ....	116,2	140,5	117,6	105,0	136,9	114,8	123,7	113,6	110,6	125,8	119,2
Dezember .....	101,8	137,6	105,5	86,9	123,2	142,5	102,1	91,5	98,8	113,2	110,3
2009 Januar .....	98,4	124,6	123,8	84,9	122,6	114,5	109,9	95,2	85,4	106,6	224,2
Februar .....	98,4	122,1	102,4	85,3	106,8	110,6	115,2	92,1	85,5	109,0	222,5
März .....	106,9	128,5	105,7	98,7	95,2	114,9	126,5	96,7	95,6	113,1	242,7
April .....	97,2	123,6	108,0	98,4	90,2	85,6	118,4	91,5	84,4	101,8	216,8
Mai .....	92,6	124,6	122,3	98,4	76,9	107,9	107,4	88,3	82,1	91,4	205,1
Juni .....	103,6	128,4	121,9	103,2	103,9	108,7	117,2	97,1	93,1	102,8	236,4
Juli .....	107,6	134,2	143,0	105,6	92,9	103,5	127,7	101,7	94,7	113,6	233,1
August .....	91,2	126,9	118,5	96,3	92,4	103,3	105,3	86,9	77,5	103,3	203,8
September ...	106,7	132,1	119,0	107,8	101,4	101,4	120,5	101,2	94,7	122,3	205,2
Oktober .....	113,1	140,8	123,6	121,4	103,5	100,5	128,5	109,7	100,8	124,5	212,3
November ....	111,9	130,0	125,5	111,7	94,3	98,7	123,5	102,1	104,7	120,2	202,5
Dezember .....	105,6	135,3	129,1	110,4	101,4	111,4	110,6	91,5	98,9	115,1	205,5
2010 Januar .....	97,4	121,3	99,6	106,0	89,1	101,8	120,1	94,6	84,2	105,7	187,7
Februar .....	106,9	123,1	113,2	128,8	97,1	99,0	125,2	99,1	96,2	114,2	205,4
März .....	130,7	146,1	122,5	156,2	109,9	130,5	148,5	122,1	121,0	133,6	244,8
April .....	114,4	128,0	124,6	145,1	107,9	102,6	132,4	111,5	104,5	110,8	209,5
Mai .....	118,2	136,7	147,2	162,9	111,4	105,4	136,9	118,3	106,0	113,6	221,5
Juni .....	131,8	142,9	146,6	168,8	101,9	117,0	147,3	128,8	121,4	126,2	276,5
Juli .....	126,6	137,3	145,4	149,3	101,3	117,5	145,1	119,4	117,4	126,9	234,0
August .....	114,6	140,5	141,4	134,2	97,1	127,5	137,5	111,5	100,0	125,7	215,0
September ...	132,6	151,5	130,1	159,8	101,1	138,3	144,5	125,4	123,0	142,0	244,9

# 10.1 Index der tatsächlichen Werte (Jahr 2005 = 100) nach Teilen des Internationalen Warenverzeichnisses für den Außenhandel (SITC - Rev. 4)

## 10.1.1 Ausfuhr

### 10.1.1.2 EU-Länder

Jahr, Monat	SITC - Teil										
	Insgesamt	0 Nahrungs- mittel und lebende Tiere	1 Getränke und Tabak	2 Rohstoffe	3 Mineral. Brennstoffe, Schmiermittel	4 Tierische und pflanz- liche Öle, Fette und Wachse	5 Chemische Erzeug- nisse	6 Bearbeitete Waren nach Be- schaffenheit gegliedert	7 Maschinen- bau- und elek- trotechn. Erzeugnisse, Fahrzeuge	8 Verschie- dene Fertigwaren	9 Andere Waren
2007 Januar .....	119,0	109,3	95,0	165,1	132,8	89,1	122,5	128,2	114,7	114,9	121,6
Februar .....	120,8	114,3	109,0	152,2	121,5	119,7	118,2	131,4	118,6	115,1	128,4
März .....	131,1	115,8	98,9	170,3	136,0	96,0	133,2	137,4	129,2	124,6	146,5
April .....	122,4	124,8	119,0	183,1	127,2	89,1	126,0	137,6	115,4	120,8	106,3
Mai .....	121,8	114,6	114,2	159,1	118,3	76,3	124,5	135,5	118,9	114,2	110,5
Juni .....	125,5	123,6	144,2	165,0	133,8	85,8	127,8	140,4	120,9	116,6	114,0
Juli .....	122,6	120,4	129,6	163,0	133,3	87,9	125,3	132,1	117,3	120,5	122,2
August .....	112,4	128,3	123,1	139,6	103,5	89,6	120,2	123,5	101,4	124,8	116,6
September ...	123,6	132,4	99,0	131,4	125,9	79,6	124,2	129,6	118,6	132,3	129,3
Oktober .....	135,3	134,4	122,1	150,0	131,0	96,3	142,9	143,6	127,7	140,1	164,7
November ....	132,8	145,7	103,8	138,1	147,6	96,7	134,2	137,5	125,3	139,7	169,1
Dezember .....	109,7	131,6	133,6	130,9	145,8	97,2	104,6	103,7	105,0	111,7	142,6
2008 Januar .....	126,1	136,5	107,7	151,5	152,5	136,5	142,5	135,9	117,1	127,1	92,4
Februar .....	126,8	130,6	98,3	152,5	141,3	120,3	138,8	131,0	122,8	124,9	96,0
März .....	126,9	127,7	112,2	160,9	163,2	149,1	130,8	134,9	121,0	128,3	106,5
April .....	134,7	135,2	113,5	161,5	168,4	171,6	140,1	141,9	132,5	125,2	98,1
Mai .....	121,6	139,7	125,0	177,3	160,5	144,5	128,2	136,1	114,1	107,1	89,2
Juni .....	130,9	141,0	142,1	178,1	195,4	161,9	137,5	138,4	122,9	126,0	102,0
Juli .....	127,2	136,0	145,7	160,8	178,1	140,1	147,8	133,7	115,2	127,0	106,0
August .....	109,3	137,0	132,1	139,1	135,3	134,1	124,4	119,9	95,2	120,5	81,7
September ...	129,0	141,6	129,1	147,0	136,7	162,6	139,6	138,5	120,7	134,4	107,8
Oktober .....	131,9	154,6	121,2	150,1	148,6	135,6	145,5	136,4	119,9	146,0	128,9
November ....	111,8	131,4	112,7	106,0	127,4	110,5	124,9	110,5	102,7	125,6	113,7
Dezember .....	94,3	134,0	104,7	85,2	112,9	133,7	97,7	85,3	87,4	109,7	101,8
2009 Januar .....	99,2	121,2	121,5	85,6	113,6	108,6	112,7	95,1	81,3	108,6	248,6
Februar .....	96,5	117,6	96,4	80,5	101,8	111,0	113,4	89,3	79,6	106,3	245,5
März .....	105,7	121,8	107,8	87,7	93,6	106,2	120,1	93,0	93,2	111,0	263,7
April .....	95,6	120,1	109,2	90,8	93,7	82,5	108,1	89,6	80,4	101,0	240,8
Mai .....	92,0	120,7	117,4	85,9	77,3	100,3	103,8	85,4	79,5	90,0	228,0
Juni .....	102,3	120,6	121,5	95,3	102,6	86,6	113,4	94,4	89,6	101,3	254,0
Juli .....	101,8	124,6	135,1	91,3	84,9	89,9	121,9	93,8	85,8	105,3	254,5
August .....	88,8	123,1	119,2	87,1	96,9	94,5	98,8	83,7	71,2	102,2	222,4
September ...	108,6	125,8	105,3	104,3	99,6	101,0	123,1	102,2	94,5	124,1	221,9
Oktober .....	109,5	135,2	111,6	114,6	86,0	97,4	121,0	105,7	94,7	124,4	225,2
November ....	103,8	123,4	117,8	102,8	80,1	90,6	114,8	98,1	91,5	117,4	209,9
Dezember .....	99,0	130,9	129,3	104,6	97,1	91,5	104,7	86,6	87,3	110,8	211,3
2010 Januar .....	96,5	117,6	90,0	97,6	81,9	93,8	116,2	94,2	81,1	106,6	200,1
Februar .....	102,1	116,9	105,5	121,2	89,9	95,2	124,0	94,6	86,5	110,7	220,0
März .....	121,8	138,5	108,6	142,4	103,1	117,3	142,0	116,6	106,0	126,4	256,9
April .....	106,6	119,4	111,4	135,3	104,6	100,4	124,1	105,9	92,2	103,6	220,7
Mai .....	111,4	129,4	141,3	165,1	109,6	99,5	132,7	115,7	91,0	109,7	240,0
Juni .....	124,2	133,4	139,5	161,5	103,8	110,5	140,5	125,0	107,8	115,5	297,7
Juli .....	114,8	129,3	136,5	142,8	101,8	106,5	137,6	110,9	98,1	116,4	241,0
August .....	103,7	133,4	133,4	130,5	96,9	125,1	126,8	103,8	81,5	118,7	218,2
September ...	123,2	139,3	120,3	157,8	101,4	124,3	138,2	119,9	106,3	135,9	257,9

# 10.1 Index der tatsächlichen Werte (Jahr 2005 = 100) nach Teilen des Internationalen Warenverzeichnisses für den Außenhandel (SITC - Rev. 4)

## 10.1.1 Ausfuhr

### 10.1.1.3 Drittländer

Jahr, Monat	SITC - Teil										
	Insgesamt	0 Nahrungs- mittel und lebende Tiere	1 Getränke und Tabak	2 Rohstoffe	3 Mineral. Brennstoffe, Schmiermittel	4 Tierische und pflanz- liche Öle, Fette und Wachse	5 Chemische Erzeug- nisse	6 Bearbeitete Waren nach Be- schaffenheit gegliedert	7 Maschinen- bau- und elek- trotechn. Erzeugnisse, Fahrzeuge	8 Verschie- dene Fertigwaren	9 Andere Waren
2007 Januar .....	115,3	127,3	98,5	128,0	148,3	104,4	120,7	120,1	113,3	111,5	86,9
Februar .....	113,0	125,2	102,9	112,9	154,5	51,4	124,1	111,3	108,8	116,6	125,8
März .....	121,2	115,4	134,5	149,1	141,1	67,2	125,4	118,5	119,5	121,4	134,2
April .....	115,1	120,6	123,7	146,3	114,6	75,0	116,7	124,1	111,7	119,2	101,7
Mai .....	116,6	120,7	132,5	138,6	126,6	72,8	120,4	119,2	114,7	114,7	113,8
Juni .....	122,4	125,8	119,6	149,3	140,7	71,6	122,8	125,6	121,8	117,8	107,6
Juli .....	125,8	124,6	126,5	150,4	143,8	85,4	123,1	134,3	124,8	126,0	90,3
August .....	128,1	142,1	150,6	150,7	94,2	93,7	141,7	136,7	121,2	140,2	118,0
September ...	125,7	147,9	157,0	146,2	151,5	78,0	127,2	122,9	123,9	131,5	98,0
Oktober .....	134,6	145,2	148,4	157,3	141,4	95,4	137,6	131,7	133,6	135,4	124,9
November ....	134,3	159,8	144,8	143,2	157,7	113,3	137,9	137,4	131,4	137,6	113,1
Dezember .....	114,4	134,4	90,0	126,7	207,9	78,5	104,3	111,5	114,1	118,5	109,8
2008 Januar .....	129,0	136,8	142,1	161,8	202,4	129,2	148,6	130,7	121,9	129,6	102,2
Februar .....	128,6	140,5	141,8	154,0	135,3	104,2	136,2	126,2	124,6	130,9	181,7
März .....	125,4	134,9	131,6	167,8	197,1	89,3	141,7	122,0	119,6	124,3	125,1
April .....	136,9	179,8	151,7	174,9	150,4	133,8	140,5	142,9	133,0	134,3	133,3
Mai .....	121,8	166,5	145,1	182,2	119,8	103,8	130,3	125,6	117,8	113,9	124,9
Juni .....	137,5	164,6	155,9	179,1	151,8	146,0	159,5	138,1	132,2	129,1	111,7
Juli .....	138,6	160,1	143,8	168,3	169,1	180,2	146,5	138,5	133,9	139,7	164,9
August .....	122,8	156,3	128,8	147,7	145,4	152,7	150,4	130,0	112,2	127,1	119,4
September ...	136,3	191,4	153,7	155,3	147,7	116,4	144,4	135,2	132,3	138,7	121,1
Oktober .....	141,5	221,8	151,6	143,1	146,8	201,1	145,1	140,8	138,3	141,3	147,8
November ....	123,8	191,9	130,0	102,1	167,9	134,7	121,7	120,0	121,8	126,1	139,3
Dezember .....	114,8	157,9	107,6	91,6	156,6	183,2	110,0	104,7	114,9	119,4	142,0
2009 Januar .....	97,1	143,5	129,8	83,2	151,9	142,3	105,0	95,6	91,1	103,0	133,2
Februar .....	101,7	147,6	117,4	98,1	123,2	108,9	118,5	98,1	93,8	114,0	136,7
März .....	109,0	166,5	100,2	127,6	100,4	155,4	137,8	104,6	98,9	117,1	164,6
April .....	100,0	143,5	105,0	118,3	79,0	99,8	136,5	95,7	90,2	103,2	127,5
Mai .....	93,6	146,3	134,8	131,4	75,4	143,5	113,7	94,5	85,8	93,8	120,1
Juni .....	105,8	172,5	123,0	124,1	108,3	212,0	123,9	102,9	98,1	105,6	171,3
Juli .....	117,7	188,6	163,0	143,5	119,3	167,1	137,8	118,8	107,2	128,8	153,7
August .....	95,4	148,5	116,5	120,5	77,9	144,5	116,8	93,9	86,4	105,3	134,6
September ...	103,2	167,9	153,5	117,1	107,2	103,7	116,1	99,1	95,0	119,0	143,2
Oktober .....	119,4	172,5	154,1	139,2	160,7	115,2	141,8	118,1	109,4	124,8	164,0
November ....	126,0	167,4	145,0	135,1	141,1	136,3	138,8	110,6	123,3	125,3	174,9
Dezember .....	117,1	160,5	128,6	125,8	115,3	204,6	121,0	101,9	115,3	122,8	184,2
2010 Januar .....	98,9	142,3	123,9	128,0	112,4	139,0	127,0	95,6	88,7	104,2	141,9
Februar .....	115,2	158,1	132,7	148,9	120,7	116,8	127,3	108,7	109,8	120,6	151,3
März .....	146,1	188,7	157,5	192,5	132,3	191,9	159,9	134,0	142,0	146,8	200,0
April .....	128,0	176,6	158,1	171,0	118,9	112,8	147,0	123,7	121,9	124,0	167,9
Mai .....	130,0	177,7	162,2	156,9	117,2	132,8	144,5	123,8	127,0	120,9	152,6
Juni .....	145,0	197,0	164,5	188,1	95,5	147,4	159,3	137,0	140,6	145,8	197,4
Juli .....	147,0	182,2	167,9	166,3	99,7	168,9	158,2	137,7	144,5	146,0	208,0
August .....	133,6	180,9	161,7	144,2	97,7	138,9	156,6	128,1	126,0	138,5	203,2
September ...	148,8	220,5	154,8	165,2	100,3	204,0	155,8	137,3	146,4	153,1	196,5

# 10.1 Index der tatsächlichen Werte (Jahr 2005 = 100) nach Teilen des Internationalen Warenverzeichnisses für den Außenhandel (SITC - Rev. 4)

## 10.1.2 Einfuhr

### 10.1.2.1 Insgesamt

Jahr, Monat	SITC - Teil										
	Insgesamt	0 Nahrungs- mittel und lebende Tiere	1 Getränke und Tabak	2 Rohstoffe	3 Mineral. Brennstoffe, Schmiermittel	4 Tierische und pflanz- liche Öle, Fette und Wachse	5 Chemische Erzeug- nisse	6 Bearbeitete Waren nach Be- schaffenheit gegliedert	7 Maschinen- bau- und elek- trotechn. Erzeugnisse, Fahrzeuge	8 Verschie- dene Fertigwaren	9 Andere Waren
2007 Januar .....	116,4	114,0	111,0	135,8	106,9	177,1	120,8	133,6	112,7	110,9	106,5
Februar .....	121,0	111,4	101,6	147,4	108,4	156,6	126,1	141,7	116,4	120,6	111,9
März .....	124,9	121,2	114,9	138,4	98,9	156,7	132,7	146,7	124,0	118,4	126,2
April .....	121,6	122,7	111,6	146,9	107,7	140,8	126,6	145,1	115,8	114,3	121,8
Mai .....	117,8	107,4	108,2	160,0	107,3	145,7	125,4	143,3	113,1	98,8	120,7
Juni .....	124,2	117,8	113,6	142,4	105,9	140,2	136,3	148,9	119,7	107,7	145,4
Juli .....	121,0	116,0	115,5	140,7	110,0	146,8	131,6	143,9	112,0	116,2	134,9
August .....	120,8	120,3	119,8	156,7	108,8	150,3	135,1	138,6	109,4	121,0	131,4
September ...	120,9	123,3	99,6	128,5	103,4	142,0	123,3	136,8	117,5	120,1	138,7
Oktober .....	133,0	130,5	122,2	154,4	117,4	155,8	135,0	149,3	128,9	127,5	161,7
November ....	129,8	128,8	118,2	128,1	137,8	174,5	134,3	137,9	124,1	118,4	158,5
Dezember .....	119,5	125,8	128,6	131,7	146,2	175,7	119,6	117,1	109,1	110,2	151,8
2008 Januar .....	126,6	133,6	110,1	146,3	150,0	140,8	131,1	138,3	116,4	122,3	90,3
Februar .....	126,9	125,9	102,6	137,5	147,5	145,9	139,9	137,1	116,9	122,4	97,4
März .....	126,1	127,6	102,1	147,9	141,9	161,9	132,8	142,4	117,9	113,8	100,5
April .....	133,2	133,0	119,0	153,6	155,5	164,1	143,9	147,3	123,8	114,5	117,0
Mai .....	124,9	132,9	108,6	154,3	147,3	159,2	129,0	147,0	111,0	106,7	124,5
Juni .....	129,2	126,6	118,3	158,1	153,7	151,3	145,0	149,0	113,0	112,5	127,8
Juli .....	137,4	130,9	121,5	165,8	183,1	169,8	150,9	151,2	118,8	125,2	119,3
August .....	122,4	120,4	100,0	142,1	169,2	179,6	133,2	134,3	101,6	115,5	120,6
September ...	135,7	126,1	119,9	152,1	173,8	150,5	147,8	142,6	120,1	129,5	134,8
Oktober .....	137,6	133,9	130,4	151,9	169,0	177,4	146,0	145,8	121,4	129,5	167,8
November ....	126,3	129,4	119,7	110,2	151,7	192,6	126,2	120,9	117,9	121,0	175,2
Dezember .....	113,4	126,7	126,4	120,2	134,9	189,2	112,5	97,5	105,9	115,2	143,7
2009 Januar .....	110,1	123,1	106,4	105,6	121,1	143,1	118,1	97,9	91,4	115,4	250,5
Februar .....	106,7	114,1	96,2	89,8	108,4	103,2	116,4	92,4	92,0	111,1	263,2
März .....	112,2	121,7	114,1	96,0	105,7	120,3	116,8	91,9	102,2	107,4	304,7
April .....	103,7	121,5	104,5	93,7	91,8	96,6	114,9	87,6	92,8	101,5	262,4
Mai .....	97,8	115,2	100,0	89,8	94,9	96,6	109,9	82,8	86,4	91,9	236,6
Juni .....	106,6	114,2	113,3	99,0	94,3	101,0	118,1	88,7	97,3	106,6	259,6
Juli .....	107,8	115,6	128,2	95,4	100,9	94,8	126,1	90,1	90,8	119,5	268,1
August .....	99,2	113,1	99,1	105,6	103,5	132,1	111,5	83,2	82,2	107,0	225,6
September ...	113,6	116,8	112,4	104,8	117,9	131,1	123,6	99,9	102,5	117,5	220,4
Oktober .....	115,9	120,1	130,0	113,6	104,9	130,6	130,0	104,0	106,3	116,0	237,2
November ....	107,3	114,2	124,7	100,8	99,7	118,0	116,2	96,6	98,5	110,1	212,4
Dezember .....	106,6	128,6	106,9	106,9	112,8	109,2	116,3	90,6	94,8	103,9	208,8
2010 Januar .....	106,6	116,3	105,9	117,2	110,2	107,2	130,3	93,8	90,3	107,9	206,2
Februar .....	109,6	115,6	96,1	119,7	111,0	110,5	126,4	98,7	96,5	107,2	216,9
März .....	131,2	130,0	113,5	144,5	129,0	145,5	147,8	118,6	120,6	124,3	253,4
April .....	118,2	119,4	109,6	135,9	122,8	120,0	136,0	110,6	106,2	103,7	226,4
Mai .....	129,3	129,2	118,2	160,4	132,0	117,3	137,2	125,0	114,1	113,5	290,0
Juni .....	137,9	127,3	127,8	167,0	131,2	168,5	144,2	129,7	129,8	122,8	285,4
Juli .....	132,7	126,7	128,5	167,4	122,7	114,2	144,7	130,4	121,0	127,3	250,1
August .....	126,2	126,3	119,7	159,8	131,9	161,3	139,5	119,0	108,0	130,1	235,3
September ...	133,8	130,5	127,1	147,6	116,2	140,9	133,2	131,8	125,0	142,2	254,3

# 10.1 Index der tatsächlichen Werte (Jahr 2005 = 100) nach Teilen des Internationalen Warenverzeichnisses für den Außenhandel (SITC - Rev. 4)

## 10.1.2 Einfuhr

### 10.1.2.2 EU-Länder

Jahr, Monat	SITC - Teil										
	Insgesamt	0 Nahrungs- mittel und lebende Tiere	1 Getränke und Tabak	2 Rohstoffe	3 Mineral. Brennstoffe, Schmiermittel	4 Tierische und pflanz- liche Öle, Fette und Wachse	5 Chemische Erzeug- nisse	6 Bearbeitete Waren nach Be- schaffenheit gegliedert	7 Maschinen- bau- und elek- trotechn. Erzeugnisse, Fahrzeuge	8 Verschie- dene Fertigwaren	9 Andere Waren
2007 Januar .....	112,3	113,1	116,9	132,5	100,0	150,1	112,1	126,9	109,7	99,1	108,1
Februar .....	116,6	104,1	90,0	137,3	102,4	156,4	118,7	134,4	114,0	106,6	117,2
März .....	125,1	118,2	117,5	138,6	93,6	150,4	126,6	141,1	125,9	111,3	134,3
April .....	120,8	119,9	110,2	153,1	95,5	138,6	118,6	140,2	118,7	104,6	127,6
Mai .....	118,8	108,1	111,2	151,1	91,3	147,7	120,7	144,4	114,5	101,2	127,8
Juni .....	126,5	118,5	110,1	143,8	90,5	148,6	131,2	145,1	124,9	103,3	158,6
Juli .....	120,6	114,2	113,0	147,0	90,0	143,1	126,9	140,3	114,6	105,8	146,4
August .....	115,6	122,1	124,7	148,4	89,9	161,2	130,9	130,7	103,4	100,8	141,0
September ...	119,0	125,5	96,4	126,6	91,4	138,1	115,6	131,2	117,6	107,2	150,6
Oktober .....	133,8	129,6	122,3	149,6	107,0	179,9	133,0	147,9	130,2	120,6	174,3
November ....	128,3	124,5	122,7	124,0	114,6	195,8	132,5	135,1	125,3	111,0	170,2
Dezember .....	114,4	128,4	131,4	129,5	129,4	169,0	115,0	110,9	104,6	98,6	163,9
2008 Januar .....	121,8	133,3	112,0	128,5	134,6	155,7	123,7	133,2	118,6	107,4	88,6
Februar .....	125,4	124,7	100,2	137,7	126,5	128,9	136,9	133,2	125,1	106,8	98,1
März .....	124,4	128,0	107,2	144,9	130,5	133,4	129,0	140,7	118,6	109,1	103,9
April .....	131,6	130,6	128,4	143,6	127,6	144,0	134,7	145,0	131,9	107,2	119,1
Mai .....	123,6	132,6	109,6	151,8	124,1	154,6	123,2	143,9	114,7	101,7	132,8
Juni .....	128,4	126,3	117,3	163,3	136,0	147,4	136,9	147,6	118,1	102,8	133,4
Juli .....	131,7	129,3	127,4	144,9	149,2	175,9	144,5	145,8	123,2	105,7	124,1
August .....	114,9	121,5	99,5	129,8	152,5	179,0	128,3	129,1	95,3	96,8	130,9
September ...	131,0	125,0	127,4	143,9	143,2	163,4	144,0	137,8	123,0	110,5	145,3
Oktober .....	134,1	130,9	125,9	135,9	168,0	154,4	137,3	141,8	123,1	114,2	167,8
November ....	116,8	126,8	125,7	106,2	122,3	123,7	114,1	113,1	112,8	103,9	169,4
Dezember .....	104,1	125,9	129,6	107,2	128,0	157,7	102,9	90,4	95,1	103,3	144,1
2009 Januar .....	104,5	121,8	98,1	86,1	112,4	116,9	102,0	89,3	88,9	89,4	274,6
Februar .....	103,9	110,5	94,8	84,9	105,6	98,3	101,7	85,9	91,8	89,7	280,3
März .....	110,7	116,2	108,6	87,0	92,8	119,8	102,5	87,3	107,5	90,9	296,8
April .....	103,1	119,5	102,1	89,9	79,1	101,2	101,4	82,8	95,6	87,3	274,7
Mai .....	97,9	113,1	103,0	87,5	72,7	82,3	97,8	79,5	91,7	79,4	253,6
Juni .....	109,0	110,5	110,2	96,3	83,9	96,8	111,1	86,8	103,0	94,1	284,8
Juli .....	106,0	112,1	132,1	88,1	87,4	94,7	115,5	88,6	90,7	91,1	294,4
August .....	96,0	113,0	100,5	92,8	86,1	122,9	102,5	78,9	80,4	85,0	252,8
September ...	108,8	111,7	108,7	98,4	90,6	117,8	113,8	96,0	100,8	98,3	237,9
Oktober .....	116,1	118,7	137,6	106,2	92,1	115,1	121,2	102,2	108,0	106,4	253,6
November ....	103,3	109,0	129,3	96,5	93,0	112,3	104,2	93,9	91,4	100,0	228,0
Dezember .....	104,0	131,6	116,8	101,6	99,9	110,8	109,8	87,8	88,9	97,1	227,0
2010 Januar .....	101,3	112,7	103,7	98,3	111,1	93,9	116,6	88,2	84,2	90,5	213,7
Februar .....	109,9	112,9	97,0	116,8	112,0	104,2	121,4	92,9	99,8	91,8	225,4
März .....	124,3	126,6	107,6	130,8	134,4	117,6	133,4	111,9	108,4	109,8	258,0
April .....	112,1	115,9	104,8	133,5	102,6	109,9	122,3	104,7	98,9	92,0	233,6
Mai .....	123,6	129,8	114,5	151,0	119,8	118,1	129,8	119,9	106,1	101,5	263,5
Juni .....	130,5	120,0	129,5	161,4	122,3	145,6	129,9	121,4	120,7	103,0	283,2
Juli .....	126,0	124,1	133,0	135,4	105,7	115,8	135,9	121,9	114,9	97,3	264,4
August .....	114,9	123,8	117,2	140,2	125,5	148,1	126,5	107,5	93,1	95,2	250,2
September ...	127,5	123,1	121,9	137,5	120,1	135,3	122,3	124,4	116,7	112,8	266,0

# 10.1 Index der tatsächlichen Werte (Jahr 2005 = 100) nach Teilen des Internationalen Warenverzeichnisses für den Außenhandel (SITC - Rev. 4)

## 10.1.2 Einfuhr

### 10.1.2.3 Drittländer

Jahr, Monat	SITC - Teil										
	Insgesamt	0 Nahrungs- mittel und lebende Tiere	1 Getränke und Tabak	2 Rohstoffe	3 Mineral. Brennstoffe, Schmiermittel	4 Tierische und pflanz- liche Öle, Fette und Wachse	5 Chemische Erzeug- nisse	6 Bearbeitete Waren nach Be- schaffenheit gegliedert	7 Maschinen- bau- und elek- trotechn. Erzeugnisse, Fahrzeuge	8 Verschie- dene Fertigwaren	9 Andere Waren
2007 Januar .....	122,1	116,1	92,6	139,8	111,1	224,0	143,5	149,7	116,6	119,9	100,6
Februar .....	127,3	128,3	137,9	159,6	112,2	156,9	145,4	159,0	119,4	131,3	91,4
März .....	124,8	128,0	106,9	138,3	102,1	167,7	148,9	160,0	121,6	123,7	94,6
April .....	122,7	129,2	115,9	139,3	115,2	144,5	147,2	156,6	112,1	121,8	99,3
Mai .....	116,5	105,8	98,6	170,8	117,1	142,2	137,6	140,7	111,3	97,0	93,2
Juni .....	121,0	116,2	124,6	140,7	115,4	125,4	149,4	157,8	112,9	111,0	94,0
Juli .....	121,5	120,1	123,5	133,0	122,3	153,4	143,6	152,4	108,6	124,0	90,5
August .....	128,1	116,1	104,4	166,7	120,5	131,5	146,1	157,5	117,1	136,3	94,4
September ...	123,4	118,1	109,5	130,9	110,8	148,8	143,3	150,0	117,4	129,9	92,6
Oktober .....	132,0	132,5	121,8	160,1	123,8	113,9	140,3	152,7	127,2	132,6	112,6
November ....	132,0	139,0	104,1	133,0	152,1	137,5	138,7	144,6	122,5	123,9	113,4
Dezember .....	126,6	119,8	119,8	134,4	156,6	187,3	131,4	131,8	115,1	119,1	104,6
2008 Januar .....	133,4	134,2	104,1	167,8	159,5	114,9	150,4	150,3	113,6	133,6	96,7
Februar .....	129,0	128,5	110,1	137,3	160,4	175,5	147,9	146,5	106,3	134,2	94,6
März .....	128,5	126,6	85,9	151,7	148,8	211,7	142,7	146,6	116,9	117,3	87,3
April .....	135,4	138,7	89,5	165,8	172,7	199,1	167,6	152,8	113,2	120,0	108,7
Mai .....	126,7	133,7	105,7	157,3	161,6	167,3	143,9	154,3	106,1	110,5	92,2
Juni .....	130,2	127,2	121,4	151,9	164,6	158,1	166,2	152,6	106,4	119,8	105,8
Juli .....	145,4	134,7	102,7	191,1	203,9	159,0	167,6	164,0	113,0	140,0	100,6
August .....	132,8	117,8	101,7	156,9	179,5	180,8	146,0	146,8	109,8	129,7	80,7
September ...	142,2	128,6	96,0	162,2	192,6	128,0	157,5	153,9	116,5	143,8	94,1
Oktober .....	142,5	140,9	144,7	171,3	169,5	217,4	168,8	155,3	119,1	141,1	167,8
November ....	139,7	135,4	101,0	115,2	169,7	312,7	157,8	139,5	124,6	134,0	198,0
Dezember .....	126,5	128,8	116,3	136,0	139,2	244,0	137,7	114,5	120,1	124,3	142,1
2009 Januar .....	117,9	126,2	132,5	129,3	126,4	188,8	159,8	118,6	94,7	135,1	157,2
Februar .....	110,5	122,6	100,8	95,7	110,1	111,8	154,9	107,9	92,2	127,2	196,9
März .....	114,3	134,5	131,3	106,8	113,6	121,3	154,0	102,7	95,4	120,0	335,3
April .....	104,5	126,1	112,2	98,2	99,7	88,6	149,9	99,0	89,1	112,2	214,7
Mai .....	97,7	120,2	90,3	92,5	108,5	121,5	141,3	90,5	79,4	101,4	170,6
Juni .....	103,1	123,1	123,0	102,4	100,7	108,3	136,4	93,3	89,8	116,0	161,6
Juli .....	110,4	123,6	115,8	104,2	109,2	94,9	153,6	93,7	90,9	141,0	166,3
August .....	103,8	113,2	94,9	121,0	114,2	148,1	135,1	93,4	84,5	123,7	120,0
September ...	120,3	128,6	124,0	112,6	134,7	154,5	149,0	109,1	104,6	132,0	152,4
Oktober .....	115,7	123,4	105,8	122,5	112,8	157,5	152,9	108,3	104,1	123,2	173,4
November ....	112,8	126,4	110,2	106,0	103,8	127,7	147,2	102,9	107,7	117,7	152,0
Dezember .....	110,2	121,7	75,4	113,3	120,7	106,3	133,2	97,2	102,4	109,0	138,3
2010 Januar .....	114,0	124,7	112,8	140,1	109,7	130,5	165,8	107,2	98,2	121,0	177,0
Februar .....	109,2	121,8	93,2	123,2	110,4	121,5	139,5	112,5	92,2	118,8	184,1
März .....	141,0	137,9	132,0	161,1	125,7	194,2	185,5	134,3	136,7	135,3	235,3
April .....	126,7	127,6	124,6	138,8	135,3	137,6	171,5	124,4	115,8	112,5	198,4
Mai .....	137,2	127,8	129,9	171,7	139,4	115,8	156,5	136,9	124,5	122,6	392,6
Juni .....	148,2	144,3	122,3	173,8	136,7	208,4	181,6	149,5	141,6	137,8	294,0
Juli .....	142,0	132,8	114,3	206,1	133,1	111,4	167,7	150,4	128,9	149,9	194,3
August .....	142,1	132,2	127,4	183,6	135,8	184,3	173,3	146,3	127,6	156,4	177,4
September ...	142,6	147,9	143,6	159,7	113,8	150,6	161,4	149,3	135,8	164,3	208,9

## 10.2 Index des Volumens (Jahr 2005 = 100) nach Teilen des Internationalen Warenverzeichnisses für den Außenhandel (SITC - Rev. 4)

### 10.2.1 Ausfuhr

#### 10.2.1.1 Insgesamt

Jahr, Monat	SITC - Teil										
	Insgesamt	0 Nahrungs- mittel und lebende Tiere	1 Getränke und Tabak	2 Rohstoffe	3 Mineral. Brennstoffe, Schmiermittel	4 Tierische und pflanz- liche Öle, Fette und Wachse	5 Chemische Erzeug- nisse	6 Bearbeitete Waren nach Be- schaffenheit gegliedert	7 Maschinen- bau- und elek- trotechn. Erzeugnisse, Fahrzeuge	8 Verschie- dene Fertigwaren	9 Andere Waren
2007 Januar .....	115,5	108,1	92,3	123,0	132,5	84,7	121,9	114,9	115,0	112,8	106,4
Februar .....	114,1	111,2	105,2	117,7	123,9	81,3	114,2	114,3	113,8	114,2	117,0
März .....	122,3	110,2	106,9	125,7	127,0	80,3	121,1	119,7	124,0	121,9	129,7
April .....	115,3	119,1	121,4	132,0	116,4	72,8	115,1	120,1	113,0	122,4	95,0
Mai .....	115,7	109,9	115,6	115,6	110,5	64,6	115,3	116,7	117,2	114,5	102,2
Juni .....	120,3	115,9	128,7	122,3	121,7	75,4	119,4	121,3	122,2	115,6	101,7
Juli .....	120,4	111,5	125,1	125,7	121,5	71,5	123,4	118,8	121,4	119,3	105,4
August .....	116,0	119,2	127,6	117,5	93,0	74,0	125,2	115,8	112,4	128,0	105,5
September ..	121,8	120,0	112,5	112,5	115,2	65,2	126,0	114,8	122,2	131,3	111,6
Oktober .....	130,9	119,8	128,3	124,2	116,1	76,3	135,3	125,6	131,8	134,4	140,8
November ...	129,9	129,8	114,1	118,0	124,0	77,6	133,6	123,0	129,6	138,8	139,3
Dezember ...	107,7	116,0	115,9	110,2	131,8	70,7	104,2	95,5	109,0	111,2	122,1
2008 Januar .....	123,2	119,7	115,3	130,0	135,6	93,3	137,9	121,2	121,1	125,8	80,3
Februar .....	123,8	115,4	107,0	121,0	113,1	78,9	127,2	115,8	126,5	123,6	126,3
März .....	123,3	110,9	116,5	125,4	132,8	88,8	133,3	117,2	123,6	126,8	95,6
April .....	131,4	123,1	122,4	124,8	120,0	104,5	135,4	126,9	136,1	126,1	89,6
Mai .....	118,8	125,1	127,6	132,6	102,9	87,8	124,6	118,6	120,0	112,6	84,6
Juni .....	129,2	124,2	145,5	129,7	119,2	95,3	147,0	122,7	129,8	123,9	91,1
Juli .....	125,3	119,2	142,7	125,9	112,7	87,6	139,5	120,0	123,9	129,6	105,0
August .....	109,9	121,0	129,2	105,7	92,1	79,2	124,3	107,9	105,4	124,0	77,4
September ..	126,2	127,8	134,8	116,6	94,7	89,6	130,7	120,9	127,0	139,7	94,4
Oktober .....	129,3	140,5	127,4	120,1	110,4	83,3	137,9	121,0	127,8	142,4	115,3
November ...	110,9	123,9	114,1	92,2	111,0	65,7	114,7	100,6	110,3	124,7	100,0
Dezember ...	97,3	121,4	106,4	78,6	115,7	88,2	99,9	81,3	97,0	108,5	94,3
2009 Januar .....	94,3	111,7	121,6	79,3	108,7	74,5	106,9	85,5	84,4	104,3	197,9
Februar .....	93,2	109,3	98,5	81,2	101,1	78,7	107,3	81,6	84,3	102,3	202,0
März .....	102,7	117,3	97,4	100,5	89,2	86,2	121,3	88,8	94,1	110,7	213,3
April .....	95,6	114,0	101,4	105,5	86,9	66,5	122,9	84,9	83,3	100,5	210,4
Mai .....	92,2	115,0	131,1	99,2	74,7	81,6	110,9	83,6	82,3	93,7	198,9
Juni .....	102,5	118,9	119,4	107,9	103,5	78,2	119,3	92,6	93,4	102,2	217,9
Juli .....	104,9	124,3	143,4	108,5	89,1	82,4	128,9	97,7	92,6	112,0	208,5
August .....	91,0	118,3	118,1	96,4	89,5	84,8	108,9	84,0	77,6	103,1	207,1
September ..	105,7	122,4	118,0	105,9	103,9	80,1	123,2	97,1	94,7	119,8	200,7
Oktober .....	112,6	131,9	124,9	122,1	97,3	83,6	133,9	106,2	101,0	124,0	197,0
November ...	111,8	120,5	124,6	108,5	89,2	82,9	127,8	99,0	106,1	120,0	182,3
Dezember ...	104,0	125,8	133,5	109,1	98,2	89,4	111,3	87,3	99,0	112,9	183,1
2010 Januar .....	94,4	113,1	97,4	96,4	84,6	84,3	117,0	89,2	84,8	99,4	154,2
Februar .....	103,9	114,0	111,3	111,5	90,2	84,0	120,0	94,0	96,7	111,3	175,0
März .....	127,2	134,7	117,1	131,8	95,7	108,7	143,0	115,1	121,4	132,2	221,2
April .....	110,7	117,6	125,7	116,2	88,5	84,6	129,5	104,1	104,4	110,3	176,1
Mai .....	115,1	125,1	142,1	128,1	93,2	90,0	130,9	110,1	107,3	115,7	198,9
Juni .....	125,7	129,9	139,8	129,4	83,4	94,4	137,3	118,5	120,4	125,8	230,4
Juli .....	121,0	123,0	140,1	118,4	84,7	95,4	135,2	109,5	116,7	124,6	200,5
August .....	111,1	124,3	132,5	103,4	79,9	100,1	130,9	101,9	101,2	126,9	198,3
September ..	127,0	131,6	119,3	123,1	83,4	104,2	135,0	112,7	124,2	139,8	203,3

## 10.2 Index des Volumens (Jahr 2005 = 100) nach Teilen des Internationalen Warenverzeichnisses für den Außenhandel (SITC - Rev. 4)

### 10.2.1 Ausfuhr

#### 10.2.1.2 EU-Länder

Jahr, Monat	SITC - Teil										
	Insgesamt	0 Nahrungs- mittel und lebende Tiere	1 Getränke und Tabak	2 Rohstoffe	3 Mineral. Brennstoffe, Schmiermittel	4 Tierische und pflanz- liche Öle, Fette und Wachse	5 Chemische Erzeug- nisse	6 Bearbeitete Waren nach Be- schaffenheit gegliedert	7 Maschinen- bau- und elek- trotechn. Erzeugnisse, Fahrzeuge	8 Verschie- dene Fertigwaren	9 Andere Waren
2007 Januar .....	115,6	105,4	89,7	127,5	131,2	82,5	122,0	117,6	115,0	108,5	113,0
Februar .....	115,5	109,6	101,0	126,4	119,0	86,1	109,7	120,4	117,0	111,2	115,5
März .....	123,5	110,0	96,7	125,4	127,0	83,5	117,2	125,0	127,1	118,9	130,4
April .....	116,7	119,3	115,8	135,6	121,9	72,6	114,4	124,6	114,3	121,6	95,3
Mai .....	115,5	108,7	107,3	116,5	111,2	63,4	113,4	120,8	118,0	109,8	100,3
Juni .....	119,7	115,5	130,1	121,3	122,5	75,5	117,8	125,3	121,5	112,1	102,3
Juli .....	117,2	110,7	124,0	127,7	122,1	69,2	119,4	118,4	117,6	112,8	110,6
August .....	108,4	117,6	113,6	114,3	96,6	71,1	116,9	112,6	102,5	116,9	104,3
September ..	119,3	117,3	92,0	109,3	113,1	61,9	124,0	117,3	119,1	125,2	116,7
Oktober .....	128,4	118,3	118,4	121,3	115,4	72,9	130,9	128,9	128,2	130,3	147,7
November ...	127,2	127,6	98,7	114,9	122,6	73,8	129,6	123,6	126,6	132,3	148,7
Dezember ...	104,1	115,3	122,5	110,3	121,1	72,3	104,1	94,2	104,0	100,1	126,7
2008 Januar .....	120,0	118,8	98,0	124,2	128,7	93,8	131,0	123,5	119,0	118,4	77,5
Februar .....	119,6	113,9	88,1	120,6	113,7	77,3	122,4	117,8	125,2	111,7	81,7
März .....	122,4	109,6	102,8	124,8	127,1	92,9	129,6	121,7	124,0	121,8	92,6
April .....	128,1	116,8	102,6	119,4	121,0	105,2	130,7	126,7	135,5	116,9	84,0
Mai .....	117,0	121,3	110,7	131,1	107,4	87,8	120,6	122,0	119,0	106,7	77,6
Juni .....	124,4	120,9	130,3	126,5	125,0	94,8	138,4	122,3	125,5	115,1	90,0
Juli .....	117,9	115,5	132,7	124,9	116,9	77,6	133,3	118,2	115,1	117,3	91,7
August .....	103,2	118,5	119,1	103,2	91,4	76,7	111,2	105,2	98,7	115,4	69,7
September ..	120,6	121,6	116,1	114,2	94,0	94,3	125,5	121,8	121,1	127,2	92,0
Oktober .....	123,4	132,7	108,6	123,1	108,9	77,5	133,1	120,6	120,5	133,6	111,5
November ...	105,9	116,8	100,7	92,5	102,9	63,8	112,9	99,1	104,7	114,4	95,4
Dezember ...	90,8	118,5	99,5	76,3	110,5	86,5	98,4	77,6	88,2	97,6	84,8
2009 Januar .....	94,6	108,8	107,5	79,7	99,6	70,2	111,0	86,7	81,6	98,9	218,8
Februar .....	91,5	106,0	83,3	77,1	96,9	78,0	104,2	81,0	80,2	96,2	222,4
März .....	100,5	112,0	95,3	90,6	88,6	77,9	113,8	86,4	92,4	101,4	223,9
April .....	93,7	110,8	95,5	99,3	90,6	62,5	112,6	84,2	79,8	94,1	235,2
Mai .....	91,5	111,7	106,6	87,2	75,8	74,5	106,1	82,1	80,9	87,8	221,7
Juni .....	101,5	112,2	111,8	100,2	104,3	63,0	114,3	90,7	92,0	96,2	234,1
Juli .....	99,3	115,7	126,5	93,5	84,5	72,5	121,4	91,3	85,3	100,2	228,5
August .....	88,6	115,2	110,5	82,5	93,3	79,2	101,6	81,3	72,5	97,7	228,7
September ..	108,3	117,1	97,6	101,7	103,0	79,2	127,5	98,6	96,9	115,8	213,6
Oktober .....	108,1	127,7	104,4	111,3	81,0	82,1	126,1	102,6	96,2	116,1	198,3
November ...	103,6	114,9	106,0	95,4	74,8	77,7	117,2	95,9	94,8	113,5	190,5
Dezember ...	97,4	121,9	124,7	104,1	93,4	73,4	104,3	83,1	88,9	106,3	189,4
2010 Januar .....	92,9	110,3	77,8	87,4	76,5	78,0	109,6	89,1	83,4	95,6	165,0
Februar .....	98,5	109,4	93,8	103,9	82,9	79,3	113,3	90,3	89,8	105,0	176,2
März .....	117,2	128,8	94,8	118,7	88,6	95,3	127,8	110,8	109,2	121,7	216,9
April .....	102,9	110,6	102,0	106,0	86,1	81,0	116,2	99,5	94,8	100,6	190,3
Mai .....	109,4	119,9	125,7	126,2	91,9	83,3	124,8	108,1	96,3	112,0	219,5
Juni .....	119,8	123,1	123,7	120,3	84,3	86,8	126,7	116,1	112,4	116,2	253,3
Juli .....	111,2	117,0	123,2	111,4	84,1	83,7	124,2	102,5	103,7	112,7	211,1
August .....	101,0	119,1	117,5	98,6	79,6	94,7	115,4	95,2	86,8	117,5	209,8
September ..	118,7	122,4	101,8	119,6	82,9	90,1	122,5	108,6	113,8	128,8	218,1

## 10.2 Index des Volumens (Jahr 2005 = 100) nach Teilen des Internationalen Warenverzeichnisses für den Außenhandel (SITC - Rev. 4)

### 10.2.1 Ausfuhr

#### 10.2.1.3 Drittländer

Jahr, Monat	SITC - Teil										
	Insgesamt	0 Nahrungs- mittel und lebende Tiere	1 Getränke und Tabak	2 Rohstoffe	3 Mineral. Brennstoffe, Schmiermittel	4 Tierische und pflanz- liche Öle, Fette und Wachse	5 Chemische Erzeug- nisse	6 Bearbeitete Waren nach Be- schaffenheit gegliedert	7 Maschinen- bau- und elek- trotechn. Erzeugnisse, Fahrzeuge	8 Verschie- dene Fertigwaren	9 Andere Waren
2007 Januar .....	115,5	123,0	98,7	111,2	136,5	94,9	121,7	109,2	115,0	120,7	82,0
Februar .....	111,7	120,1	115,8	94,7	139,9	58,3	122,1	101,2	109,5	119,6	122,7
März .....	120,4	111,1	132,9	126,5	126,8	64,9	128,0	108,3	119,7	127,4	127,1
April .....	112,9	117,9	135,5	122,6	98,3	73,8	116,4	110,3	111,1	123,9	93,9
Mai .....	115,9	116,6	136,7	113,1	108,3	70,4	118,6	107,8	116,1	123,2	109,2
Juni .....	121,2	118,0	125,2	125,1	119,0	74,8	122,3	112,8	123,2	122,0	99,4
Juli .....	125,8	116,1	127,8	120,6	119,6	82,1	130,5	119,8	126,7	131,1	86,2
August .....	129,2	128,7	163,2	126,0	81,2	87,7	139,9	122,8	126,3	148,4	109,7
September ..	126,1	135,2	164,6	121,2	122,3	80,3	129,5	109,2	126,7	142,5	92,4
Oktober .....	135,3	128,8	153,4	131,9	118,4	91,9	143,0	118,4	137,0	141,9	115,2
November ...	134,4	142,2	153,1	126,1	128,7	95,6	140,8	121,7	133,7	150,7	104,3
Dezember ...	114,0	119,9	99,1	109,9	166,9	63,1	104,2	98,2	115,9	131,4	105,1
2008 Januar .....	128,6	124,6	159,0	145,4	158,1	90,8	150,0	116,3	124,2	139,3	90,8
Februar .....	131,1	124,3	154,9	122,0	111,3	86,6	135,8	111,5	128,3	145,4	292,1
März .....	125,0	118,3	151,2	126,8	151,6	69,8	139,9	107,7	123,1	136,1	106,6
April .....	137,1	159,1	172,4	139,1	116,7	101,3	143,6	127,3	136,9	143,0	110,0
Mai .....	121,9	146,5	170,3	136,4	88,2	87,8	131,7	111,2	121,3	123,4	110,7
Juni .....	137,7	143,1	184,1	138,2	100,4	97,9	162,2	123,8	135,8	140,0	95,2
Juli .....	138,0	140,1	168,1	128,5	99,0	134,5	150,6	123,8	136,1	151,9	154,5
August .....	121,6	135,3	154,8	112,5	94,2	91,0	147,5	113,5	114,8	139,7	106,1
September ..	136,0	163,4	182,2	123,0	96,9	67,5	140,0	118,9	135,2	162,5	103,0
Oktober .....	139,4	184,6	174,9	112,2	115,3	110,4	146,5	121,9	138,2	158,5	129,7
November ...	119,5	164,2	148,1	91,5	137,8	75,0	117,9	104,0	118,1	143,4	117,1
Dezember ...	108,6	138,1	123,8	84,7	132,8	96,1	102,4	89,3	109,3	128,6	129,8
2009 Januar .....	93,7	128,1	157,2	78,1	138,3	94,7	99,7	83,0	88,2	114,2	120,1
Februar .....	96,2	127,5	136,8	92,0	114,8	82,0	112,7	82,7	90,0	113,4	126,2
März .....	106,7	147,5	102,6	126,8	91,1	125,3	134,6	94,0	96,5	127,8	173,8
April .....	98,9	132,0	116,4	122,0	74,8	85,3	141,0	86,3	88,2	112,3	117,9
Mai .....	93,5	133,4	193,0	131,0	71,1	115,0	119,4	86,7	84,3	104,4	113,8
Juni .....	104,4	156,9	138,6	128,2	100,8	149,5	128,2	96,5	95,5	113,3	157,7
Juli .....	114,7	172,7	186,3	148,1	104,0	128,7	142,1	111,6	102,8	133,5	134,2
August .....	95,2	136,0	137,3	133,3	76,9	110,9	121,9	89,7	84,6	113,0	126,8
September ..	101,3	152,8	169,7	117,0	106,9	84,2	115,5	94,0	91,5	127,0	152,9
Oktober .....	120,3	155,9	177,0	150,9	150,6	90,8	147,8	113,8	107,7	138,4	191,8
November ...	126,0	151,6	171,9	143,2	136,6	107,1	146,6	105,7	122,0	131,9	151,5
Dezember ...	115,3	147,6	155,9	122,4	114,1	164,3	123,7	96,3	113,1	125,0	159,8
2010 Januar .....	97,0	129,2	147,0	120,2	111,0	113,7	129,9	89,3	86,8	106,4	114,0
Februar .....	113,1	140,0	155,8	131,4	114,0	106,1	131,8	102,1	106,5	122,7	170,8
März .....	144,6	168,0	173,7	166,4	119,1	171,5	170,1	124,3	138,6	151,3	237,2
April .....	124,3	157,0	185,5	143,0	96,1	101,5	153,1	113,9	118,0	128,0	123,3
Mai .....	124,9	154,2	183,8	133,1	97,6	121,5	141,7	114,5	122,6	122,5	122,5
Juni .....	135,8	168,5	180,7	153,3	80,3	129,7	155,9	123,8	131,7	143,4	145,6
Juli .....	137,9	157,0	182,8	137,0	86,6	150,2	154,8	124,5	135,0	146,5	161,1
August .....	128,8	153,7	170,4	115,9	80,8	125,3	158,4	116,4	121,5	144,2	155,6
September ..	141,4	183,5	163,6	132,4	85,0	170,4	157,0	121,4	138,8	159,9	148,5

## 10.2 Index des Volumens (Jahr 2005 = 100) nach Teilen des Internationalen Warenverzeichnisses für den Außenhandel (SITC - Rev. 4)

### 10.2.2 Einfuhr

#### 10.2.2.1 Insgesamt

Jahr, Monat	SITC - Teil										
	Insgesamt	0 Nahrungs- mittel und lebende Tiere	1 Getränke und Tabak	2 Rohstoffe	3 Mineral. Brennstoffe, Schmiermittel	4 Tierische und pflanz- liche Öle, Fette und Wachse	5 Chemische Erzeug- nisse	6 Bearbeitete Waren nach Be- schaffenheit gegliedert	7 Maschinen- bau- und elek- trotechn. Erzeugnisse, Fahrzeuge	8 Verschie- dene Fertigwaren	9 Andere Waren
2007 Januar .....	111,2	109,2	112,3	115,7	98,1	169,3	118,9	117,2	112,1	108,6	98,1
Februar .....	116,5	106,5	106,1	121,6	103,7	151,9	126,9	125,4	116,2	117,1	102,2
März .....	118,8	115,8	112,9	114,4	92,8	142,5	129,2	128,4	122,3	116,2	112,0
April .....	116,9	116,7	110,1	119,3	99,1	133,0	132,9	126,3	115,9	112,9	108,7
Mai .....	111,0	101,8	111,9	126,1	95,6	132,7	118,3	122,2	113,7	97,9	107,8
Juni .....	116,1	111,5	117,2	109,9	94,3	125,3	131,1	126,3	117,2	105,6	131,0
Juli .....	113,5	107,9	118,6	107,9	94,5	131,7	130,8	121,8	111,1	114,4	121,1
August .....	115,9	112,1	118,9	120,9	91,8	129,4	133,0	120,0	113,9	123,3	118,0
September ..	114,3	112,5	102,8	100,9	89,0	120,3	119,0	117,8	117,1	123,6	123,8
Oktober .....	127,1	117,9	116,7	121,5	97,9	127,1	137,7	130,4	130,7	130,6	146,2
November ...	123,3	116,4	116,2	103,6	111,5	139,0	136,5	120,4	126,4	117,7	140,9
Dezember ...	110,9	111,9	129,4	108,0	111,3	135,4	118,7	102,5	109,8	106,7	135,0
2008 Januar .....	120,5	119,3	107,2	112,6	113,5	105,0	143,6	123,9	119,0	123,0	77,3
Februar .....	118,4	111,1	104,6	109,9	106,4	101,3	143,1	120,9	118,8	120,4	82,6
März .....	117,8	112,4	100,7	119,7	101,0	112,6	139,3	124,4	120,4	110,2	87,1
April .....	122,0	116,2	111,6	116,1	105,3	111,5	135,8	128,4	126,1	116,4	99,6
Mai .....	116,0	117,7	107,3	113,9	96,7	106,3	130,5	127,1	115,9	112,0	104,7
Juni .....	117,3	110,8	119,3	115,8	91,8	96,6	150,6	126,7	114,9	112,2	108,9
Juli .....	122,6	114,4	120,6	119,6	105,8	110,1	144,7	128,6	121,8	125,0	100,9
August .....	108,8	105,2	98,3	102,9	93,9	113,4	127,9	114,7	104,3	118,6	103,2
September ..	122,6	111,0	115,2	107,9	103,5	95,2	148,3	122,0	122,5	130,6	114,5
Oktober .....	129,4	117,9	131,3	112,2	105,4	106,7	182,1	126,5	124,6	127,1	137,9
November ...	115,8	111,6	115,2	86,5	106,7	108,6	128,8	104,5	119,3	114,3	144,0
Dezember ...	104,3	110,8	127,8	91,3	105,8	123,1	112,0	86,0	105,0	107,0	120,0
2009 Januar .....	106,0	107,8	105,2	97,0	106,4	104,5	122,3	88,8	95,0	109,3	223,4
Februar .....	102,1	100,8	90,9	80,4	99,2	82,9	118,4	84,3	94,0	103,3	227,4
März .....	108,0	108,0	109,8	84,2	97,2	99,7	130,5	85,8	103,7	99,0	243,0
April .....	102,4	110,0	100,0	81,9	87,2	79,8	128,5	83,6	97,1	99,7	205,9
Mai .....	97,5	104,6	94,1	78,7	95,9	82,6	126,0	81,1	87,8	89,6	201,1
Juni .....	106,0	104,8	109,1	87,8	89,6	85,2	137,5	86,4	101,0	101,6	210,2
Juli .....	105,2	106,7	116,3	87,8	92,7	80,1	124,0	88,9	92,8	118,3	239,9
August .....	98,6	106,1	94,6	90,3	96,6	111,8	107,3	81,9	87,1	108,2	221,0
September ..	111,8	109,4	103,6	94,2	108,6	114,8	116,8	97,6	108,5	119,6	185,6
Oktober .....	116,7	112,9	117,3	95,3	99,9	115,6	132,5	101,0	115,8	118,2	203,4
November ...	109,5	106,4	111,6	92,5	91,9	103,2	126,9	93,2	109,1	109,7	190,2
Dezember ...	107,8	118,2	107,1	91,0	103,3	92,4	117,3	86,7	104,1	113,3	188,7
2010 Januar .....	106,0	106,4	97,7	88,5	99,4	92,9	136,0	90,5	97,2	104,9	198,6
Februar .....	105,8	103,2	92,4	91,3	97,7	106,3	117,8	95,1	101,5	107,4	189,9
März .....	128,6	115,2	105,0	106,3	110,8	123,8	149,9	111,3	129,7	124,6	223,6
April .....	113,0	104,4	98,8	100,2	101,1	96,1	136,3	102,5	111,7	103,9	182,4
Mai .....	121,4	113,4	106,9	107,7	102,2	97,1	130,7	111,1	121,4	115,6	233,4
Juni .....	132,1	110,8	108,8	109,1	101,7	135,6	139,5	115,3	144,9	118,9	229,9
Juli .....	123,5	109,7	126,3	106,0	93,2	90,1	152,3	114,4	123,1	120,8	207,9
August .....	118,3	110,3	108,6	103,4	100,5	119,1	131,8	104,8	115,7	124,9	212,6
September ..	124,6	111,8	110,1	94,4	88,3	105,8	130,1	114,3	130,2	139,1	204,5

## 10.2 Index des Volumens (Jahr 2005 = 100) nach Teilen des Internationalen Warenverzeichnisses für den Außenhandel (SITC - Rev. 4)

### 10.2.2 Einfuhr

#### 10.2.2.2 EU-Länder

Jahr, Monat	SITC - Teil										
	Insgesamt	0 Nahrungs- mittel und lebende Tiere	1 Getränke und Tabak	2 Rohstoffe	3 Mineral. Brennstoffe, Schmiermittel	4 Tierische und pflanz- liche Öle, Fette und Wachse	5 Chemische Erzeug- nisse	6 Bearbeitete Waren nach Be- schaffenheit gegliedert	7 Maschinen- bau- und elek- trotechn. Erzeugnisse, Fahrzeuge	8 Verschie- dene Fertigwaren	9 Andere Waren
2007 Januar .....	104,9	107,3	116,5	107,2	96,1	138,2	103,4	110,8	106,2	96,5	99,3
Februar .....	110,3	99,6	93,5	114,2	98,2	149,1	113,5	119,8	110,7	105,1	107,0
März .....	116,7	113,4	115,7	118,4	86,1	135,8	117,9	123,3	121,8	106,9	119,1
April .....	113,6	113,0	104,8	125,2	85,9	133,8	117,4	121,5	116,0	103,5	113,4
Mai .....	110,4	100,9	113,2	126,1	81,6	136,0	115,7	122,5	111,2	98,2	114,3
Juni .....	115,9	111,7	112,0	114,1	78,7	136,8	121,2	123,0	118,9	100,2	142,3
Juli .....	110,7	105,8	113,7	114,4	77,0	130,2	121,2	118,6	110,1	99,8	130,6
August .....	108,9	112,2	122,6	123,0	78,5	144,1	120,4	113,6	106,3	97,3	126,6
September ..	109,8	112,6	100,5	105,4	79,3	122,6	105,5	113,6	113,5	105,7	133,9
Oktober .....	123,7	114,1	112,1	124,7	90,6	151,0	124,3	128,1	127,1	115,8	157,0
November ...	118,4	109,9	117,4	107,6	91,3	157,0	128,3	117,9	121,1	105,0	150,2
Dezember ...	103,9	110,7	127,8	111,2	102,2	133,5	106,4	97,0	100,2	92,7	145,0
2008 Januar .....	112,7	117,7	105,2	108,5	104,0	116,8	124,9	118,2	114,6	101,1	74,9
Februar .....	113,4	108,7	99,7	116,6	92,4	91,7	125,3	116,9	119,9	100,1	82,0
März .....	114,1	110,7	102,9	123,2	93,7	99,0	126,3	122,8	116,1	101,7	89,8
April .....	119,0	112,3	115,8	118,5	86,9	103,9	126,3	125,4	127,3	103,9	100,7
Mai .....	111,9	114,1	103,7	120,6	79,4	109,1	118,0	123,3	112,8	100,5	111,0
Juni .....	114,0	108,5	112,3	124,0	81,5	98,2	131,8	123,7	113,8	97,7	111,6
Juli .....	115,5	111,3	123,8	107,9	85,6	118,0	131,6	121,9	119,2	98,2	104,1
August .....	100,8	105,2	94,4	105,3	89,6	112,4	118,7	108,3	91,9	93,2	110,5
September ..	117,5	108,9	121,0	108,4	88,4	104,5	144,1	116,2	118,8	101,8	123,2
Oktober .....	124,5	115,2	125,6	110,2	108,1	101,0	159,4	121,6	120,8	104,8	140,4
November ...	106,9	110,5	120,3	91,2	87,9	81,3	115,2	98,4	109,4	96,1	141,7
Dezember ...	95,3	110,6	132,1	93,2	103,0	114,7	101,7	79,2	90,8	95,1	120,9
2009 Januar .....	98,1	105,5	98,3	79,6	90,8	89,4	104,1	79,2	87,9	85,8	248,3
Februar .....	99,1	97,5	90,4	86,0	96,5	78,6	102,9	78,4	91,1	86,0	249,1
März .....	105,3	103,7	105,5	86,7	82,7	99,4	106,2	81,1	106,6	87,8	244,8
April .....	98,4	108,6	98,1	86,5	70,8	84,7	102,7	78,2	96,7	87,9	215,0
Mai .....	96,2	101,7	98,1	87,0	78,2	71,1	105,5	77,7	90,5	81,0	219,1
Juni .....	106,3	101,4	107,0	96,0	79,1	83,7	123,6	83,9	103,4	91,1	228,7
Juli .....	102,6	102,8	118,9	91,8	83,8	81,0	117,3	86,1	88,7	92,5	263,3
August .....	95,2	106,4	97,0	86,9	79,8	107,7	104,4	76,7	83,0	84,6	243,6
September ..	105,7	104,7	100,2	98,6	84,2	106,1	112,1	93,1	102,2	99,6	200,2
Oktober .....	114,1	110,4	123,0	95,7	88,7	106,1	126,6	98,0	111,5	103,3	217,7
November ...	103,2	100,8	113,5	101,3	86,1	97,1	113,6	89,1	96,5	98,6	202,9
Dezember ...	101,9	120,6	118,3	97,0	93,5	95,6	111,4	82,9	92,5	92,7	206,2
2010 Januar .....	96,3	103,4	96,2	82,7	100,6	84,3	109,8	84,5	83,8	85,6	196,2
Februar .....	104,6	100,4	96,1	97,0	99,9	109,8	113,0	89,8	100,6	90,3	197,7
März .....	117,4	112,2	101,8	103,1	114,9	109,9	128,5	105,3	107,9	109,1	229,8
April .....	104,4	101,8	95,8	107,4	84,2	94,4	116,8	97,9	98,2	90,6	190,8
Mai .....	115,4	115,8	106,1	113,9	93,9	105,4	125,6	107,9	106,0	103,3	233,2
Juni .....	127,5	108,0	111,6	118,5	94,7	136,6	131,2	109,4	135,6	102,6	239,1
Juli .....	115,7	110,0	135,8	98,9	81,4	99,1	126,3	108,8	113,7	95,6	219,6
August .....	108,3	111,9	110,7	103,6	98,9	121,1	124,2	95,6	95,6	95,8	226,2
September ..	118,3	109,7	108,6	97,8	93,1	111,0	121,4	109,3	117,3	113,3	215,9

## 10.2 Index des Volumens (Jahr 2005 = 100) nach Teilen des Internationalen Warenverzeichnisses für den Außenhandel (SITC - Rev. 4)

### 10.2.2 Einfuhr

#### 10.2.2.3 Drittländer

Jahr, Monat	SITC - Teil										
	Insgesamt	0 Nahrungs- mittel und lebende Tiere	1 Getränke und Tabak	2 Rohstoffe	3 Mineral. Brennstoffe, Schmiermittel	4 Tierische und pflanz- liche Öle, Fette und Wachse	5 Chemische Erzeug- nisse	6 Bearbeitete Waren nach Be- schaffenheit gegliedert	7 Maschinen- bau- und elek- trotechn. Erzeugnisse, Fahrzeuge	8 Verschie- dene Fertigwaren	9 Andere Waren
2007 Januar .....	119,9	113,6	98,8	125,9	99,4	223,4	159,2	132,5	119,8	117,8	93,4
Februar .....	125,2	122,7	145,7	130,6	107,1	156,8	161,8	138,8	123,4	126,2	83,6
März .....	121,8	121,6	104,1	109,6	97,0	154,2	158,7	140,6	123,0	123,3	84,5
April .....	121,4	125,4	126,8	112,1	107,3	131,5	173,4	137,6	115,8	119,9	90,5
Mai .....	111,9	103,8	107,7	126,1	104,3	127,1	125,0	121,4	116,9	97,7	82,3
Juni .....	116,4	110,9	133,4	104,8	103,8	105,5	157,1	134,2	114,9	109,6	87,1
Juli .....	117,5	112,8	134,3	100,1	105,2	134,4	155,9	129,6	112,4	125,5	84,4
August .....	125,6	112,0	107,2	118,3	100,0	103,7	166,0	135,3	123,9	142,9	84,7
September ..	120,7	112,1	110,0	95,5	95,1	116,1	154,0	127,7	121,9	137,2	84,8
Oktober .....	132,0	127,0	131,2	117,7	102,4	85,5	172,5	135,7	135,4	141,7	104,3
November ...	130,1	131,6	112,5	98,9	123,9	107,6	157,8	126,6	133,3	127,4	104,5
Dezember ...	120,9	114,7	134,4	104,1	116,9	138,7	150,6	115,6	122,4	117,3	96,4
2008 Januar .....	131,4	123,0	113,5	117,5	119,4	84,3	192,1	137,5	124,7	139,6	86,9
Februar .....	125,5	116,8	119,9	101,7	115,1	118,0	189,3	130,7	117,3	135,8	84,9
März .....	123,1	116,3	93,8	115,5	105,5	136,5	173,1	128,2	126,1	116,6	76,8
April .....	126,2	125,3	98,4	113,2	116,6	124,7	160,3	135,5	124,6	125,8	95,2
Mai .....	121,7	126,1	118,7	105,7	107,3	101,4	163,0	136,1	119,8	120,7	80,0
Juni .....	121,8	116,1	141,1	105,9	98,1	93,8	199,8	133,9	116,4	123,2	98,4
Juli .....	132,6	121,7	110,6	133,8	118,2	96,4	178,8	144,6	125,3	145,3	88,8
August .....	120,2	105,3	110,6	100,0	96,6	115,0	151,6	129,8	120,4	137,9	74,9
September ..	129,8	116,0	97,0	107,2	112,8	78,9	159,4	135,9	127,3	152,4	80,7
Oktober .....	136,2	124,1	149,2	114,5	103,7	116,7	241,2	138,1	129,6	143,9	127,9
November ...	128,1	114,2	99,2	80,9	118,3	156,0	164,2	118,9	132,1	128,2	152,9
Dezember ...	116,9	111,5	114,2	89,1	107,6	137,8	138,9	102,1	123,5	116,0	116,1
2009 Januar .....	117,1	113,2	127,0	118,1	115,9	130,9	169,7	111,4	104,3	127,0	126,8
Februar .....	106,4	108,3	92,3	73,5	100,9	90,2	158,8	98,3	97,8	116,3	143,3
März .....	111,8	118,0	123,3	81,1	106,1	100,3	193,6	96,9	99,8	107,5	235,8
April .....	108,1	113,2	106,2	76,3	97,3	71,1	195,6	96,6	97,7	108,6	170,4
Mai .....	99,4	111,4	81,3	68,7	106,8	102,5	179,4	89,1	84,3	96,2	131,4
Juni .....	105,5	112,8	115,7	77,9	96,1	87,7	173,8	92,3	97,9	109,5	138,5
Juli .....	108,7	115,9	108,3	83,0	98,2	78,4	141,5	95,5	98,2	137,8	149,2
August .....	103,5	105,3	87,3	94,3	106,9	119,0	114,7	94,3	92,5	126,1	133,1
September ..	120,3	120,4	114,5	88,9	123,6	130,1	129,0	108,4	116,6	134,8	129,0
Oktober .....	120,4	118,8	99,2	94,9	106,8	132,3	148,0	108,0	121,5	129,5	147,9
November ...	118,2	119,6	105,4	81,7	95,4	113,9	161,4	103,0	125,6	118,0	141,2
Dezember ...	116,1	112,7	72,0	83,8	109,3	86,9	132,6	95,8	119,3	128,9	120,9
2010 Januar .....	119,6	113,5	102,5	95,5	98,6	108,0	204,1	104,9	114,6	119,5	208,0
Februar .....	107,6	109,7	80,8	84,5	96,4	100,3	130,3	107,7	102,7	120,3	159,9
März .....	144,2	122,1	115,1	110,2	108,3	148,1	205,5	125,5	158,3	136,2	199,5
April .....	125,0	110,6	108,4	91,4	111,5	99,1	187,1	113,5	129,3	114,0	149,7
Mai .....	129,7	108,0	109,4	100,1	107,3	82,6	144,1	118,8	141,5	124,9	234,4
Juni .....	138,6	117,2	100,0	97,6	105,9	133,9	160,9	129,4	157,1	131,2	193,9
Juli .....	134,3	109,1	96,3	114,7	100,5	74,5	219,7	127,7	135,5	139,8	162,4
August .....	132,4	106,5	102,2	103,3	101,4	115,7	151,8	126,5	142,0	146,9	160,0
September ..	133,5	116,9	115,0	90,2	85,3	96,6	152,8	126,0	147,1	158,6	160,1

**10.3 Index der Durchschnittswerte (Jahr 2005 = 100) nach Teilen des Internationalen Warenverzeichnisses  
für den Außenhandel (SITC - Rev. 4)**

**10.3.1 Ausfuhr**

**10.3.1.1 Insgesamt**

Jahr, Monat	SITC - Teil										
	Insgesamt	0 Nahrungs- mittel und lebende Tiere	1 Getränke und Tabak	2 Rohstoffe	3 Mineral. Brennstoffe, Schmiermittel	4 Tierische und pflanz- liche Öle, Fette und Wachse	5 Chemische Erzeug- nisse	6 Bearbeitete Waren nach Be- schaffenheit gegliedert	7 Maschinen- bau- und elek- trotechn. Erzeugnisse, Fahrzeuge	8 Verschie- dene Fertigwaren	9 Andere Waren
2007 Januar .....	101,8	103,6	104,0	125,9	103,0	108,3	100,0	109,3	99,2	100,8	107,4
Februar .....	103,4	104,2	102,0	120,2	104,3	132,5	105,3	109,4	100,6	101,3	109,3
März .....	104,2	105,1	101,9	130,8	108,1	113,2	107,7	109,8	100,9	101,3	110,9
April .....	103,8	104,3	99,1	131,0	106,7	118,9	106,5	111,0	100,8	98,2	110,9
Mai .....	103,7	105,2	103,2	132,8	108,8	117,1	106,7	111,7	100,0	99,9	108,8
Juni .....	103,4	107,0	106,6	131,3	111,3	110,5	105,5	111,9	99,2	101,3	110,7
Juli .....	102,8	108,5	102,9	126,9	111,7	122,3	100,9	111,8	99,2	102,6	109,5
August .....	101,9	109,4	102,6	121,4	109,0	122,1	102,2	110,3	97,5	101,7	110,8
September ..	102,1	112,3	102,6	120,4	114,4	121,7	99,4	111,1	98,8	100,5	109,9
Oktober .....	103,2	113,5	101,0	122,4	114,9	126,0	104,2	111,3	98,7	103,0	111,0
November ...	102,7	113,9	101,1	118,2	120,9	128,3	101,5	111,7	98,7	100,1	112,9
Dezember ...	103,4	113,8	104,6	117,7	121,6	132,9	100,4	111,2	99,8	102,6	111,1
2008 Januar .....	103,2	114,1	101,9	118,7	121,1	144,9	105,0	110,7	98,3	101,8	117,6
Februar .....	103,0	114,4	103,4	126,4	123,7	148,9	108,3	111,8	97,7	102,8	90,4
März .....	102,4	116,1	101,0	129,9	128,8	156,0	101,1	111,6	97,4	100,0	115,5
April .....	103,1	115,2	101,5	132,3	136,8	157,8	103,6	112,1	97,5	101,8	117,9
Mai .....	102,4	114,9	102,5	134,8	146,7	156,5	103,5	111,9	96,4	97,2	114,3
Juni .....	103,2	116,4	100,4	137,5	155,4	166,8	99,0	112,7	97,7	102,5	114,2
Juli .....	104,9	117,2	101,7	129,3	156,2	167,9	105,6	112,7	99,3	101,5	112,8
August .....	104,0	115,6	101,5	133,8	149,5	173,5	107,6	114,1	97,0	99,0	115,8
September ..	104,3	116,6	100,9	128,0	147,1	172,4	108,1	113,8	98,9	97,3	117,2
Oktober .....	104,7	117,2	101,9	123,3	134,2	176,7	105,4	113,9	99,8	101,4	115,2
November ...	104,8	113,4	103,1	113,8	123,3	174,6	107,9	112,8	100,3	100,9	119,2
Dezember ...	104,6	113,3	99,2	110,6	106,4	161,6	102,3	112,5	101,9	104,3	117,0
2009 Januar .....	104,4	111,5	101,8	107,1	112,8	153,7	102,8	111,4	101,2	102,2	113,3
Februar .....	105,5	111,7	103,9	105,1	105,7	140,6	107,4	112,9	101,5	106,5	110,1
März .....	104,1	109,5	108,5	98,2	106,7	133,2	104,2	108,9	101,5	102,2	113,8
April .....	101,6	108,5	106,6	93,2	103,8	128,7	96,3	107,8	101,4	101,2	103,1
Mai .....	100,4	108,3	93,3	99,1	103,0	132,2	96,8	105,6	99,7	97,5	103,1
Juni .....	101,0	108,0	102,1	95,7	100,5	139,0	98,2	104,9	99,7	100,5	108,5
Juli .....	102,6	108,0	99,7	97,4	104,4	125,6	99,1	104,1	102,3	101,4	111,8
August .....	100,2	107,3	100,3	99,8	103,3	121,7	96,7	103,5	99,9	100,2	98,4
September ..	100,9	107,9	100,8	101,8	97,6	126,6	97,9	104,2	100,0	102,1	102,2
Oktober .....	100,5	106,7	99,0	99,3	106,4	120,2	95,9	103,3	99,8	100,4	107,8
November ...	100,2	108,0	100,7	102,9	105,7	119,0	96,6	103,1	98,7	100,2	111,1
Dezember ...	101,6	107,6	96,7	101,2	103,2	124,7	99,4	104,8	99,9	101,9	112,2
2010 Januar .....	103,1	107,3	102,3	109,9	105,3	120,8	102,7	106,1	99,3	106,4	121,7
Februar .....	102,9	108,0	101,7	115,6	107,7	117,8	104,4	105,4	99,4	102,6	117,4
März .....	102,7	108,5	104,6	118,5	114,8	120,0	103,8	106,1	99,6	101,1	110,7
April .....	103,3	108,8	99,2	124,9	122,0	121,3	102,2	107,2	100,1	100,5	119,0
Mai .....	102,7	109,3	103,6	127,1	119,5	117,1	104,6	107,4	98,8	98,2	111,3
Juni .....	104,9	110,0	104,8	130,5	122,1	124,0	107,3	108,7	100,8	100,3	120,0
Juli .....	104,6	111,6	103,8	126,1	119,6	123,2	107,3	109,1	100,6	101,8	116,7
August .....	103,1	113,0	106,7	129,9	121,6	127,4	105,0	109,4	98,8	99,1	108,5
September ..	104,4	115,1	109,0	129,8	121,3	132,7	107,1	111,3	99,0	101,5	120,4

**10.3 Index der Durchschnittswerte (Jahr 2005 = 100) nach Teilen des Internationalen Warenverzeichnisses für den Außenhandel (SITC - Rev. 4)**

**10.3.1 Ausfuhr**

**10.3.1.2 EU-Länder**

Jahr, Monat	SITC - Teil										
	Insgesamt	0 Nahrungs- mittel und lebende Tiere	1 Getränke und Tabak	2 Rohstoffe	3 Mineral. Brennstoffe, Schmiermittel	4 Tierische und pflanz- liche Öle, Fette und Wachse	5 Chemische Erzeug- nisse	6 Bearbeitete Waren nach Be- schaffenheit gegliedert	7 Maschinen- bau- und elek- trotechn. Erzeugnisse, Fahrzeuge	8 Verschie- dene Fertigwaren	9 Andere Waren
2007 Januar .....	102,9	103,7	105,9	129,5	101,2	107,9	100,4	109,0	99,7	106,0	107,6
Februar .....	104,6	104,2	108,0	120,4	102,1	139,0	107,7	109,2	101,4	103,5	111,2
März .....	106,2	105,3	102,4	135,8	107,1	114,9	113,7	110,0	101,7	104,7	112,3
April .....	104,9	104,6	102,8	135,0	104,3	122,6	110,1	110,4	101,0	99,3	111,6
Mai .....	105,4	105,5	106,4	136,6	106,4	120,3	109,8	112,1	100,7	104,0	110,2
Juni .....	104,8	107,0	110,8	136,0	109,3	113,6	108,4	112,1	99,5	104,0	111,3
Juli .....	104,6	108,7	104,5	127,6	109,2	127,0	104,9	111,6	99,7	106,8	110,5
August .....	103,7	109,2	108,4	122,2	107,2	126,1	102,8	109,7	98,9	106,8	111,8
September ..	103,6	112,9	107,7	120,2	111,3	128,5	100,2	110,4	99,6	105,6	110,8
Oktober .....	105,4	113,7	103,1	123,6	113,4	132,0	109,1	111,4	99,6	107,5	111,6
November ...	104,4	114,2	105,2	120,2	120,4	131,0	103,6	111,2	99,0	105,6	113,7
Dezember ...	105,4	114,2	109,1	118,7	120,4	134,5	100,5	110,1	100,9	111,6	112,6
2008 Januar .....	105,1	115,0	109,9	122,0	118,5	145,4	108,8	110,0	98,4	107,4	119,2
Februar .....	106,0	114,7	111,6	126,5	124,3	155,7	113,4	111,3	98,1	111,8	117,6
März .....	103,7	116,5	109,1	128,9	128,4	160,5	100,9	110,9	97,6	105,3	115,0
April .....	105,1	115,8	110,5	135,3	139,2	163,1	107,2	112,0	97,8	107,1	116,7
Mai .....	104,0	115,2	113,0	135,2	149,4	164,7	106,4	111,5	95,9	100,4	114,8
Juni .....	105,3	116,6	109,1	140,7	156,4	170,8	99,4	113,2	98,0	109,4	113,3
Juli .....	107,9	117,8	109,8	128,7	152,4	180,4	110,9	113,1	100,0	108,2	115,6
August .....	106,0	115,6	111,0	134,8	148,0	174,9	111,8	113,9	96,5	104,4	117,2
September ..	107,0	116,5	111,2	128,7	145,5	172,4	111,2	113,8	99,7	105,7	117,1
Oktober .....	106,8	116,5	111,6	121,9	136,4	175,0	109,3	113,1	99,5	109,3	115,6
November ...	105,6	112,6	112,0	114,7	123,9	173,3	110,6	111,6	98,1	109,8	119,2
Dezember ...	103,9	113,1	105,3	111,7	102,2	154,7	99,2	110,0	99,0	112,5	120,1
2009 Januar .....	104,8	111,4	113,0	107,3	114,0	154,7	101,5	109,6	99,6	109,8	113,6
Februar .....	105,4	110,9	115,7	104,4	105,1	142,3	108,8	110,2	99,3	110,4	110,4
März .....	105,2	108,7	113,1	96,9	105,7	136,4	105,5	107,7	100,9	109,4	117,8
April .....	102,0	108,4	114,4	91,5	103,4	132,1	96,0	106,4	100,7	107,4	102,4
Mai .....	100,6	108,0	110,1	98,5	102,1	134,6	97,8	104,0	98,2	102,5	102,8
Juni .....	100,8	107,5	108,6	95,1	98,4	137,5	99,2	104,1	97,4	105,3	108,5
Juli .....	102,6	107,7	106,8	97,7	100,5	124,0	100,5	102,7	100,6	105,1	111,4
August .....	100,3	106,9	107,9	105,6	103,8	119,2	97,2	103,0	98,1	104,7	97,3
September ..	100,3	107,5	107,9	102,6	96,7	127,4	96,5	103,7	97,5	107,2	103,9
Oktober .....	101,3	105,9	106,9	103,0	106,2	118,7	96,0	103,0	98,5	107,1	113,6
November ...	100,2	107,4	111,1	107,8	107,1	116,6	97,9	102,3	96,5	103,4	110,2
Dezember ...	101,6	107,4	103,7	100,5	104,0	124,8	100,4	104,2	98,2	104,3	111,5
2010 Januar .....	103,9	106,7	115,7	111,6	107,1	120,3	106,0	105,7	97,2	111,5	121,2
Februar .....	103,6	106,9	112,5	116,6	108,5	119,9	109,5	104,8	96,3	105,4	124,9
März .....	103,9	107,6	114,6	120,0	116,3	123,2	111,2	105,3	97,1	103,9	118,4
April .....	103,6	107,9	109,2	127,6	121,4	124,0	106,8	106,4	97,2	103,0	116,0
Mai .....	101,8	107,9	112,5	130,8	119,4	119,5	106,3	107,0	94,5	97,9	109,3
Juni .....	103,6	108,4	112,8	134,2	123,1	127,3	110,9	107,7	95,9	99,4	117,6
Juli .....	103,2	110,5	110,8	128,2	121,0	127,3	110,8	108,2	94,6	103,4	114,2
August .....	102,7	112,0	113,5	132,3	121,8	132,1	109,8	109,1	93,9	101,0	104,0
September ..	103,8	113,8	118,1	131,9	122,3	138,0	112,8	110,4	93,4	105,5	118,3

**10.3 Index der Durchschnittswerte (Jahr 2005 = 100) nach Teilen des Internationalen Warenverzeichnisses für den Außenhandel (SITC - Rev. 4)**

**10.3.1 Ausfuhr**

**10.3.1.3 Drittländer**

Jahr, Monat	SITC - Teil										
	Insgesamt	0 Nahrungs- mittel und lebende Tiere	1 Getränke und Tabak	2 Rohstoffe	3 Mineral. Brennstoffe, Schmiermittel	4 Tierische und pflanz- liche Öle, Fette und Wachse	5 Chemische Erzeug- nisse	6 Bearbeitete Waren nach Be- schaffenheit gegliedert	7 Maschinen- bau- und elek- trotechn. Erzeugnisse, Fahrzeuge	8 Verschie- dene Fertigwaren	9 Andere Waren
2007 Januar .....	99,8	103,5	99,7	115,0	108,6	110,0	99,2	110,0	98,5	92,4	106,0
Februar .....	101,1	104,2	88,9	119,3	110,4	88,2	101,6	110,0	99,4	97,5	102,5
März .....	100,7	103,9	101,2	117,8	111,3	103,5	98,0	109,4	99,8	95,3	105,6
April .....	101,9	102,3	91,2	119,3	116,5	101,6	100,2	112,5	100,5	96,2	108,4
Mai .....	100,6	103,5	96,9	122,6	116,9	103,4	101,5	110,6	98,8	93,1	104,3
Juni .....	101,0	106,6	95,5	119,3	118,2	95,7	100,4	111,4	98,9	96,6	108,3
Juli .....	100,0	107,3	99,0	124,7	120,3	104,0	94,4	112,1	98,5	96,1	104,8
August .....	99,2	110,4	92,3	119,6	115,9	106,9	101,3	111,3	96,0	94,5	107,6
September ..	99,6	109,5	95,4	120,6	123,8	97,2	98,2	112,5	97,8	92,3	106,0
Oktober .....	99,4	112,7	96,8	119,3	119,4	103,8	96,2	111,2	97,5	95,4	108,4
November ...	99,9	112,4	94,6	113,5	122,5	118,4	98,0	112,9	98,3	91,3	108,4
Dezember ...	100,3	112,1	90,8	115,2	124,6	124,3	100,1	113,5	98,4	90,2	104,5
2008 Januar .....	100,3	109,8	89,4	111,3	128,0	142,2	99,1	112,4	98,1	93,1	112,6
Februar .....	98,1	113,0	91,5	126,2	121,6	120,2	100,3	113,2	97,1	90,0	62,2
März .....	100,3	114,0	87,0	132,3	130,0	128,0	101,3	113,3	97,2	91,3	117,3
April .....	99,9	113,0	88,0	125,7	128,8	132,0	97,8	112,3	97,1	93,9	121,1
Mai .....	99,9	113,6	85,2	133,6	135,8	118,3	98,9	112,9	97,1	92,3	112,8
Juni .....	99,9	115,0	84,7	129,6	151,3	149,1	98,3	111,6	97,3	92,2	117,3
Juli .....	100,4	114,2	85,5	130,9	170,8	134,0	97,3	111,9	98,4	92,0	106,7
August .....	101,0	115,5	83,2	131,3	154,3	167,8	102,0	114,6	97,7	90,9	112,5
September ..	100,2	117,1	84,3	126,2	152,4	172,4	103,1	113,7	97,9	85,4	117,6
Oktober .....	101,5	120,1	86,7	127,6	127,3	182,1	99,0	115,5	100,1	89,1	114,0
November ...	103,5	116,8	87,7	111,6	121,8	179,6	103,2	115,4	103,2	87,9	118,9
Dezember ...	105,7	114,3	86,9	108,1	117,9	190,6	107,4	117,3	105,1	92,9	109,4
2009 Januar .....	103,6	112,0	82,5	106,5	109,8	150,3	105,3	115,2	103,3	90,2	110,8
Februar .....	105,7	115,8	85,8	106,6	107,3	132,9	105,1	118,6	104,2	100,5	108,4
März .....	102,2	112,9	97,7	100,6	110,2	124,0	102,4	111,3	102,5	91,7	94,7
April .....	101,1	108,7	90,2	97,0	105,6	117,1	96,8	110,9	102,3	91,9	108,1
Mai .....	100,1	109,7	69,8	100,3	106,1	124,7	95,3	109,0	101,8	89,8	105,5
Juni .....	101,4	109,9	88,8	96,9	107,5	141,8	96,6	106,6	102,7	93,2	108,6
Juli .....	102,6	109,2	87,5	96,9	114,8	129,8	97,0	106,5	104,3	96,4	114,6
August .....	100,2	109,2	84,8	90,4	101,3	130,2	95,9	104,6	102,1	93,2	106,2
September ..	101,9	109,9	90,4	100,1	100,3	123,2	100,5	105,4	103,8	93,7	93,6
Oktober .....	99,3	110,7	87,1	92,2	106,7	127,0	95,9	103,8	101,6	90,2	85,5
November ...	100,0	110,5	84,4	94,4	103,3	127,3	94,7	104,7	101,0	95,0	115,5
Dezember ...	101,6	108,7	82,5	102,8	101,1	124,5	97,8	105,8	101,9	98,2	115,2
2010 Januar .....	101,9	110,2	84,3	106,6	101,3	122,2	97,8	107,1	102,2	98,0	124,4
Februar .....	101,8	112,9	85,2	113,3	105,9	110,1	96,6	106,5	103,2	98,3	88,6
März .....	101,0	112,3	90,7	115,7	111,1	111,9	94,0	107,8	102,5	97,0	84,3
April .....	103,0	112,5	85,2	119,6	123,8	111,1	96,0	108,6	103,3	96,9	136,1
Mai .....	104,1	115,3	88,3	117,8	120,1	109,3	102,0	108,1	103,5	98,7	124,6
Juni .....	106,8	116,9	91,0	122,7	118,9	113,6	102,2	110,7	106,8	101,7	135,6
Juli .....	106,6	116,0	91,9	121,4	115,1	112,4	102,2	110,6	107,0	99,6	129,1
August .....	103,8	117,7	94,9	124,4	120,9	110,9	98,9	110,0	103,7	96,1	130,6
September ..	105,2	120,1	94,7	124,8	118,0	119,8	99,2	113,1	105,5	95,7	132,4

**10.3 Index der Durchschnittswerte (Jahr 2005 = 100) nach Teilen des Internationalen Warenverzeichnisses  
für den Außenhandel (SITC - Rev. 4)**

**10.3.2 Einfuhr**

**10.3.2.1 Insgesamt**

Jahr, Monat	SITC - Teil										
	Insgesamt	0 Nahrungs- mittel und lebende Tiere	1 Getränke und Tabak	2 Rohstoffe	3 Mineral. Brennstoffe, Schmiermittel	4 Tierische und pflanz- liche Öle, Fette und Wachse	5 Chemische Erzeug- nisse	6 Bearbeitete Waren nach Be- schaffenheit gegliedert	7 Maschinen- bau- und elek- trotechn. Erzeugnisse, Fahrzeuge	8 Verschie- dene Fertigwaren	9 Andere Waren
2007 Januar .....	104,7	104,4	98,9	117,4	108,9	104,6	101,6	114,0	100,5	102,1	108,6
Februar .....	103,9	104,6	95,7	121,2	104,6	103,1	99,3	113,0	100,2	103,0	109,4
März .....	105,2	104,6	101,8	121,0	106,5	109,9	102,7	114,2	101,4	101,8	112,6
April .....	104,0	105,2	101,3	123,1	108,7	105,9	95,2	114,9	100,0	101,3	112,0
Mai .....	106,1	105,6	96,7	126,9	112,2	109,8	106,0	117,3	99,5	100,9	112,0
Juni .....	107,0	105,7	96,9	129,5	112,3	111,8	103,9	117,9	102,2	102,0	111,0
Juli .....	106,5	107,5	97,3	130,3	116,4	111,4	100,6	118,1	100,8	101,5	111,4
August .....	104,2	107,3	100,8	129,6	118,6	116,2	101,6	115,5	96,0	98,2	111,3
September ..	105,7	109,6	96,9	127,3	116,2	118,1	103,7	116,2	100,3	97,2	112,0
Oktober .....	104,6	110,6	104,7	127,0	119,9	122,6	98,0	114,5	98,6	97,6	110,6
November ...	105,3	110,7	101,7	123,6	123,6	125,6	98,3	114,5	98,2	100,5	112,6
Dezember ...	107,7	112,4	99,4	122,0	131,4	129,7	100,7	114,2	99,4	103,3	112,4
2008 Januar .....	105,1	112,0	102,7	129,9	132,2	134,1	91,3	111,6	97,9	99,4	116,7
Februar .....	107,1	113,3	98,1	125,2	138,6	144,1	97,8	113,4	98,5	101,6	117,9
März .....	107,0	113,5	101,3	123,6	140,5	143,8	95,4	114,5	97,9	103,3	115,4
April .....	109,2	114,4	106,6	132,3	147,7	147,3	106,0	114,7	98,2	98,4	117,4
Mai .....	107,7	112,9	101,2	135,5	152,3	149,8	98,8	115,7	95,8	95,3	118,9
Juni .....	110,2	114,3	99,2	136,5	167,5	156,6	96,3	117,6	98,3	100,3	117,4
Juli .....	112,1	114,4	100,7	138,6	173,1	154,2	104,3	117,5	97,5	100,1	118,2
August .....	112,4	114,4	101,7	138,0	180,2	158,4	104,2	117,1	97,4	97,4	116,9
September ..	110,6	113,5	104,1	141,0	167,9	158,1	99,6	116,8	98,1	99,1	117,8
Oktober .....	106,4	113,6	99,3	135,4	160,3	166,2	80,2	115,3	97,4	102,0	121,7
November ...	109,1	115,9	103,9	127,4	142,1	177,4	98,0	115,7	98,9	105,9	121,7
Dezember ...	108,8	114,3	98,9	131,6	127,5	153,6	100,4	113,4	100,9	107,7	119,8
2009 Januar .....	103,8	114,3	101,2	108,8	113,8	136,9	96,5	110,4	96,2	105,6	112,1
Februar .....	104,4	113,2	105,9	111,7	109,2	124,6	98,4	109,6	97,8	107,6	115,7
März .....	103,9	112,6	103,9	114,0	108,7	120,7	89,5	107,1	98,6	108,6	125,4
April .....	101,2	110,5	104,5	114,4	105,3	121,1	89,4	104,7	95,5	101,8	127,5
Mai .....	100,3	110,2	106,2	114,1	98,9	117,0	87,2	102,1	98,3	102,6	117,6
Juni .....	100,5	109,0	103,8	112,7	105,2	118,6	85,9	102,7	96,3	104,9	123,5
Juli .....	102,5	108,3	110,2	108,6	108,9	118,4	101,7	101,4	97,8	101,1	111,8
August .....	100,6	106,6	104,8	117,0	107,1	118,1	103,9	101,6	94,3	98,9	102,1
September ..	101,6	106,7	108,4	111,2	108,6	114,2	105,8	102,3	94,4	98,2	118,8
Oktober .....	99,3	106,4	110,8	119,1	105,0	112,9	98,1	103,0	91,8	98,1	116,6
November ...	98,0	107,3	111,8	109,0	108,5	114,3	91,5	103,6	90,3	100,4	111,7
Dezember ...	98,8	108,8	99,7	117,5	109,2	118,1	99,1	104,5	91,0	91,6	110,6
2010 Januar .....	100,6	109,2	108,3	132,4	110,9	115,4	95,8	103,6	92,9	102,8	103,8
Februar .....	103,6	112,0	104,0	131,1	113,6	103,9	107,3	103,7	95,1	99,8	114,2
März .....	102,1	112,9	108,1	136,0	116,4	117,5	98,6	106,6	93,0	99,8	113,3
April .....	104,7	114,3	110,9	135,7	121,5	124,8	99,7	107,9	95,1	99,8	124,1
Mai .....	106,5	113,9	110,6	148,9	129,1	120,8	105,0	112,4	94,0	98,2	124,2
Juni .....	104,3	114,9	117,5	153,1	129,1	124,2	103,4	112,5	89,6	103,3	124,2
Juli .....	107,5	115,5	101,8	157,9	131,6	126,7	95,0	114,0	98,2	105,4	120,3
August .....	106,7	114,5	110,2	154,5	131,2	135,5	105,8	113,6	93,4	104,1	110,7
September ..	107,4	116,7	115,4	156,3	131,6	133,2	102,4	115,4	96,0	102,2	124,4

**10.3 Index der Durchschnittswerte (Jahr 2005 = 100) nach Teilen des Internationalen Warenverzeichnisses für den Außenhandel (SITC - Rev. 4)**

10.3.2 Einfuhr

10.3.2.2 EU-Länder

Jahr, Monat	SITC - Teil										
	Insgesamt	0 Nahrungs- mittel und lebende Tiere	1 Getränke und Tabak	2 Rohstoffe	3 Mineral. Brennstoffe, Schmiermittel	4 Tierische und pflanz- liche Öle, Fette und Wachse	5 Chemische Erzeug- nisse	6 Bearbeitete Waren nach Be- schaffenheit gegliedert	7 Maschinen- bau- und elek- trotechn. Erzeugnisse, Fahrzeuge	8 Verschie- dene Fertigwaren	9 Andere Waren
2007 Januar .....	107,0	105,4	100,3	123,6	104,1	108,6	108,3	114,5	103,3	102,7	108,8
Februar .....	105,7	104,6	96,3	120,3	104,3	104,9	104,6	112,2	103,1	101,4	109,5
März .....	107,2	104,3	101,6	117,0	108,7	110,7	107,3	114,4	103,4	104,1	112,7
April .....	106,3	106,2	105,1	122,3	111,3	103,6	101,1	115,4	102,3	101,0	112,4
Mai .....	107,6	107,1	98,2	119,8	111,9	108,6	104,3	117,9	103,0	103,1	111,8
Juni .....	109,2	106,1	98,3	126,0	115,0	108,7	108,3	118,0	105,1	103,0	111,5
Juli .....	108,9	107,9	99,4	128,5	116,8	109,9	104,8	118,3	104,1	106,0	112,1
August .....	106,1	108,8	101,7	120,7	114,5	111,9	108,7	115,1	97,4	103,6	111,3
September ..	108,4	111,4	96,0	120,0	115,4	112,6	109,6	115,5	103,6	101,4	112,5
Oktober .....	108,2	113,6	109,1	120,0	118,1	119,2	106,9	115,4	102,4	104,1	111,0
November ...	108,4	113,2	104,6	115,3	125,5	124,7	103,3	114,6	103,5	105,7	113,3
Dezember ...	110,1	116,0	102,8	116,5	126,6	126,6	108,1	114,3	104,4	106,3	113,1
2008 Januar .....	108,1	113,3	106,4	118,5	129,4	133,2	99,0	112,7	103,4	106,3	118,3
Februar .....	110,6	114,8	100,5	118,1	137,0	140,6	109,2	114,0	104,3	106,7	119,6
März .....	109,0	115,6	104,2	117,5	139,2	134,8	102,2	114,5	102,1	107,3	115,8
April .....	110,6	116,2	110,8	121,2	146,9	138,7	106,6	115,6	103,7	103,1	118,2
Mai .....	110,5	116,2	105,7	125,8	156,2	141,7	104,4	116,7	101,6	101,2	119,6
Juni .....	112,7	116,4	104,4	131,7	166,9	150,1	103,9	119,3	103,7	105,3	119,6
Juli .....	114,0	116,1	102,9	134,2	174,3	149,1	109,8	119,6	103,4	107,6	119,3
August .....	114,1	115,5	105,3	123,2	170,2	159,2	108,1	119,2	103,6	103,8	118,4
September ..	111,5	114,8	105,3	132,7	162,0	156,3	100,0	118,6	103,5	108,6	117,9
Oktober .....	107,7	113,6	100,2	123,3	155,3	152,8	86,1	116,6	101,9	109,0	119,4
November ...	109,2	114,7	104,5	116,4	139,1	152,1	99,0	114,9	103,1	108,2	119,5
Dezember ...	109,3	113,8	98,1	115,0	124,2	137,5	101,1	114,1	104,6	108,6	119,2
2009 Januar .....	106,5	115,5	99,8	108,1	123,8	130,8	98,0	112,7	101,2	104,3	110,6
Februar .....	104,9	113,3	104,8	98,7	109,4	125,0	98,8	109,5	100,7	104,4	112,5
März .....	105,2	112,0	103,0	100,4	112,2	120,5	96,5	107,7	100,8	103,6	121,2
April .....	104,8	110,1	104,1	104,0	111,7	119,4	98,8	105,9	98,8	99,4	127,7
Mai .....	101,8	111,2	104,9	100,6	92,9	115,8	92,7	102,3	101,3	98,0	115,7
Juni .....	102,6	108,9	102,9	100,3	106,0	115,7	89,9	103,5	99,7	103,2	124,5
Juli .....	103,3	109,1	111,1	95,9	104,4	116,9	98,5	102,9	102,2	98,6	111,8
August .....	100,8	106,2	103,6	106,8	107,8	114,1	98,1	102,8	96,8	100,5	103,8
September ..	102,9	106,7	108,5	99,7	107,7	111,0	101,5	103,1	98,6	98,7	118,9
Oktober .....	101,8	107,5	111,9	111,0	103,9	108,5	95,8	104,2	96,9	103,0	116,5
November ...	100,1	108,1	113,9	95,3	108,0	115,7	91,7	105,4	94,8	101,4	112,4
Dezember ...	102,0	109,1	98,8	104,8	106,8	115,9	98,5	105,9	96,2	104,6	110,1
2010 Januar .....	105,2	109,0	107,7	118,8	110,4	111,4	106,2	104,3	100,5	105,7	108,9
Februar .....	105,1	112,4	101,0	120,5	112,2	94,9	107,4	103,4	99,2	101,7	114,0
März .....	105,8	112,8	105,7	126,9	117,0	107,0	103,8	106,3	100,5	100,6	112,3
April .....	107,4	113,8	109,4	124,3	121,9	116,4	104,7	107,0	100,7	101,6	122,4
Mai .....	107,1	112,1	108,0	132,5	127,5	112,0	103,4	111,2	100,1	98,2	113,0
Juni .....	102,3	111,1	116,1	136,2	129,2	106,6	99,0	111,0	89,0	100,4	118,5
Juli .....	108,9	112,8	98,0	136,9	129,8	116,8	107,6	112,1	101,0	101,8	120,4
August .....	106,1	110,6	105,9	135,3	126,9	122,3	101,8	112,4	97,4	99,3	110,6
September ..	107,8	112,2	112,2	140,6	129,0	121,8	100,8	113,8	99,4	99,6	123,2

**10.3 Index der Durchschnittswerte (Jahr 2005 = 100) nach Teilen des Internationalen Warenverzeichnisses  
für den Außenhandel (SITC - Rev. 4)**

10.3.2 Einfuhr

10.3.2.3 Drittländer

Jahr, Monat	SITC - Teil										
	Insgesamt	0 Nahrungs- mittel und lebende Tiere	1 Getränke und Tabak	2 Rohstoffe	3 Mineral. Brennstoffe, Schmiermittel	4 Tierische und pflanz- liche Öle, Fette und Wachse	5 Chemische Erzeug- nisse	6 Bearbeitete Waren nach Be- schaffenheit gegliedert	7 Maschinen- bau- und elek- trotechn. Erzeugnisse, Fahrzeuge	8 Verschie- dene Fertigwaren	9 Andere Waren
2007 Januar .....	101,8	102,2	93,7	111,1	111,8	100,3	90,2	113,0	97,3	101,8	107,7
Februar .....	101,7	104,6	94,7	122,2	104,8	100,1	89,8	114,5	96,8	104,0	109,4
März .....	102,5	105,3	102,7	126,2	105,3	108,7	93,8	113,8	98,9	100,4	111,9
April .....	101,0	103,0	91,4	124,2	107,4	109,9	84,9	113,9	96,8	101,5	109,7
Mai .....	104,0	102,0	91,6	135,5	112,3	111,9	110,1	116,0	95,1	99,3	113,2
Juni .....	104,0	104,7	93,4	134,2	111,1	118,9	95,1	117,6	98,3	101,3	107,9
Juli .....	103,4	106,5	91,9	132,8	116,2	114,1	92,1	117,6	96,6	98,9	107,3
August .....	102,0	103,6	97,3	140,9	120,5	126,8	88,0	116,4	94,5	95,4	111,5
September ..	102,3	105,4	99,6	137,0	116,6	128,2	93,1	117,4	96,3	94,7	109,1
Oktober .....	100,0	104,3	92,8	136,0	120,9	133,2	81,3	112,6	93,9	93,6	107,9
November ...	101,5	105,7	92,5	134,5	122,7	127,7	87,9	114,2	91,9	97,3	108,6
Dezember ...	104,7	104,4	89,1	129,1	133,9	135,0	87,3	114,0	94,0	101,5	108,5
2008 Januar .....	101,5	109,1	91,7	142,7	133,6	136,2	78,3	109,3	91,1	95,7	111,3
Februar .....	102,7	110,0	91,8	135,1	139,4	148,8	78,1	112,1	90,6	98,8	111,4
März .....	104,3	108,9	91,5	131,3	141,1	155,1	82,4	114,3	92,7	100,6	113,7
April .....	107,3	110,7	91,0	146,4	148,1	159,7	104,6	112,7	90,9	95,4	114,2
Mai .....	104,1	106,0	89,0	148,8	150,6	164,9	88,3	113,3	88,5	91,5	115,3
Juni .....	106,9	109,5	86,0	143,4	167,8	168,6	83,2	114,0	91,5	97,3	107,6
Juli .....	109,7	110,6	92,8	142,8	172,5	165,0	93,7	113,4	90,2	96,3	113,4
August .....	110,5	111,9	92,0	156,8	185,9	157,1	96,3	113,1	91,2	94,1	107,8
September ..	109,6	110,9	99,0	151,3	170,7	162,2	98,8	113,2	91,5	94,4	116,6
Oktober .....	104,7	113,5	97,0	149,6	163,4	186,3	70,0	112,5	92,0	98,1	131,2
November ...	109,0	118,6	101,8	142,4	143,5	200,4	96,1	117,3	94,3	104,5	129,6
Dezember ...	108,2	115,5	101,9	152,7	129,4	177,0	99,1	112,1	97,2	107,1	122,4
2009 Januar .....	100,7	111,5	104,4	109,5	109,0	144,2	94,2	106,4	90,8	106,3	123,9
Februar .....	103,9	113,1	109,3	130,2	109,1	124,0	97,5	109,8	94,3	109,4	137,4
März .....	102,2	114,0	106,5	131,6	107,1	120,9	79,6	106,0	95,5	111,6	142,2
April .....	96,7	111,3	105,7	128,6	102,4	124,7	76,6	102,5	91,3	103,3	126,0
Mai .....	98,3	107,9	111,1	134,6	101,6	118,6	78,8	101,5	94,2	105,5	129,9
Juni .....	97,7	109,1	106,3	131,4	104,7	123,5	78,5	101,0	91,7	105,9	116,7
Juli .....	101,6	106,7	106,9	125,6	111,2	121,0	108,6	98,1	92,6	102,4	111,5
August .....	100,3	107,5	108,7	128,4	106,8	124,5	117,8	99,1	91,3	98,1	90,2
September ..	100,0	106,8	108,3	126,6	108,9	118,7	115,5	100,7	89,7	97,9	118,2
Oktober .....	96,1	103,9	106,7	129,0	105,6	119,1	103,3	100,2	85,7	95,2	117,3
November ...	95,4	105,7	104,6	129,7	108,7	112,2	91,2	99,9	85,8	99,8	107,7
Dezember ...	94,9	107,9	104,7	135,2	110,5	122,4	100,4	101,4	85,8	84,6	114,4
2010 Januar .....	95,3	109,8	110,1	146,6	111,2	120,9	81,2	102,2	85,6	101,3	85,1
Februar .....	101,5	111,0	115,4	145,8	114,5	121,1	107,1	104,5	89,8	98,7	115,2
März .....	97,8	113,0	114,7	146,2	116,1	131,1	90,2	107,0	86,4	99,3	117,9
April .....	101,4	115,4	114,9	151,8	121,3	138,9	91,6	109,7	89,6	98,7	132,6
Mai .....	105,8	118,4	118,6	171,5	130,0	140,2	108,6	115,2	88,0	98,1	167,5
Juni .....	106,9	123,1	122,4	178,1	129,0	155,6	112,8	115,6	90,1	105,0	151,6
Juli .....	105,7	121,7	118,6	179,8	132,4	149,5	76,3	117,8	95,1	107,2	119,7
August .....	107,4	124,1	124,7	177,8	133,8	159,4	114,2	115,6	89,9	106,5	110,8
September ..	106,8	126,5	124,9	177,0	133,4	155,9	105,6	118,5	92,4	103,6	130,5

## 11.1 Terms of Trade (Jahr 2005 = 100) nach Warengruppen der Ernährungswirtschaft und der Gewerblichen Wirtschaft

### 11.1.1 Insgesamt

Jahr, Monat	Insgesamt (EGW 1-9)	Ernährungs- wirtschaft (EGW 1-4)	lebende Tiere (EGW 1)	Nahrungsmittel tierischen Ursprungs (EGW 2)	Nahrungsmittel pflanzlichen Ursprungs (EGW 3)	Genussmittel (EGW 4)
2007 Januar .....	97,2	99,7	88,0	97,5	100,5	104,2
Februar .....	99,5	101,1	89,3	100,6	102,9	100,0
März .....	99,0	100,3	97,2	101,1	101,1	98,8
April .....	99,8	99,0	95,1	102,0	98,8	96,5
Mai .....	97,7	100,5	93,1	98,1	103,4	99,1
Juni .....	96,6	101,4	100,0	100,6	102,0	104,3
Juli .....	96,5	101,2	99,1	103,2	101,7	98,9
August .....	97,8	100,7	139,2	102,6	100,4	97,1
September ..	96,6	101,5	96,5	102,8	101,8	99,5
Oktober .....	98,7	100,6	105,1	102,9	101,4	95,5
November ..	97,5	100,4	112,9	102,3	100,5	95,6
Dezember ..	96,0	99,7	101,4	101,5	98,7	100,8
2008 Januar .....	98,2	99,8	103,3	101,7	101,7	92,6
Februar .....	96,2	100,2	102,8	102,1	100,3	101,0
März .....	95,7	101,0	103,5	102,7	103,2	96,4
April .....	94,4	99,4	98,4	100,2	102,2	95,1
Mai .....	95,1	100,1	102,9	100,5	103,1	96,9
Juni .....	93,6	99,3	100,8	99,6	101,7	97,3
Juli .....	93,6	99,7	106,0	101,2	101,6	98,0
August .....	92,5	98,0	94,0	102,8	97,8	97,0
September ..	94,3	99,3	86,2	101,4	101,2	95,1
Oktober .....	98,4	100,7	95,8	99,2	103,6	97,0
November ..	96,1	95,9	95,2	96,4	97,4	93,0
Dezember ..	96,1	97,6	102,6	97,4	99,4	95,1
2009 Januar .....	100,6	96,8	88,8	96,0	100,5	96,0
Februar .....	101,1	98,7	98,8	96,6	103,5	93,4
März .....	100,2	98,1	97,8	95,2	100,8	101,3
April .....	100,4	98,1	91,0	96,1	101,9	99,0
Mai .....	100,1	95,7	87,3	96,8	100,6	88,5
Juni .....	100,5	98,0	97,2	96,1	102,4	94,2
Juli .....	100,1	97,5	93,1	97,3	102,7	89,4
August .....	99,6	98,8	99,4	98,8	102,5	91,9
September ..	99,3	99,3	102,5	100,3	102,3	91,6
Oktober .....	101,2	98,1	100,0	96,5	103,6	87,6
November ..	102,2	98,9	107,2	99,4	103,3	87,3
Dezember ..	102,8	97,8	100,1	96,7	101,6	93,5
2010 Januar .....	102,5	97,7	94,8	95,7	101,4	96,4
Februar .....	99,3	97,5	96,7	97,0	101,1	92,1
März .....	100,6	95,6	104,3	96,5	96,6	93,6
April .....	98,7	94,5	91,0	97,1	96,9	87,1
Mai .....	96,4	94,4	105,2	96,3	96,1	88,4
Juni .....	100,6	94,7	97,5	96,1	96,9	88,1
Juli .....	97,3	96,4	106,9	100,1	98,3	87,0
August .....	96,6	97,1	108,1	99,5	98,9	87,6
September ..	97,2	97,0	105,6	96,9	100,8	86,7

## 11.1 Terms of Trade (Jahr 2005 = 100) nach Warengruppen der Ernährungswirtschaft

### und der Gewerblichen Wirtschaft

#### 11.1.1 Insgesamt

Gewerbliche Wirtschaft (EGW 5-8)	Rohstoffe (EGW 5)	Halbwaren (EGW 6)	Fertigwaren (EGW 7+8)	Vorerzeugnisse (EGW 7)	Enderzeugnisse (EGW 8)	Andere nicht aufgliederbare Warenverkehre (EGW 9)	Jahr, Monat
97,1	107,3	92,0	98,8	100,5	98,6	99,4	2007 Januar
99,4	112,9	90,5	101,1	100,9	101,3	100,0	Februar
99,1	111,3	92,9	100,5	100,0	100,8	99,4	März
100,0	103,3	93,5	101,9	101,1	102,3	100,0	April
97,6	99,5	90,3	100,1	98,9	100,7	99,4	Mai
96,4	102,4	90,6	98,5	95,9	99,2	100,2	Juni
96,3	99,2	85,5	99,2	100,9	99,3	99,9	Juli
97,7	90,0	92,3	101,3	98,2	102,2	100,2	August
96,5	96,5	93,1	98,8	98,1	99,2	99,4	September
98,8	91,3	93,3	101,9	97,2	103,0	99,8	Oktober
97,5	92,5	93,1	101,0	100,5	101,2	99,8	November
96,0	85,8	91,1	100,7	102,2	100,6	99,8	Dezember
98,5	88,3	93,4	103,5	107,9	102,8	97,4	2008 Januar
96,1	86,8	95,6	101,0	101,9	101,2	97,4	Februar
95,8	90,0	95,9	100,3	103,0	100,1	97,4	März
94,5	85,4	95,0	99,7	101,4	99,8	97,4	April
95,1	81,2	96,4	101,4	99,7	102,0	97,4	Mai
93,6	73,9	98,6	100,2	99,9	100,7	97,4	Juni
93,5	71,0	94,6	101,2	101,9	101,3	97,4	Juli
92,3	72,0	96,3	100,8	100,8	101,1	97,4	August
94,3	78,2	93,5	101,7	108,4	100,8	97,4	September
98,8	82,9	92,8	106,7	105,9	107,0	97,4	Oktober
96,5	89,5	91,9	101,8	111,1	100,6	97,4	November
96,5	101,8	93,0	100,3	101,4	100,2	97,4	Dezember
101,3	117,8	98,1	103,2	102,9	103,4	101,9	2009 Januar
101,7	111,3	102,7	103,2	104,4	102,9	97,8	Februar
101,4	104,2	101,3	103,1	104,2	102,9	97,7	März
103,0	102,3	99,5	104,6	100,5	105,1	80,3	April
101,9	104,8	105,1	102,5	108,6	101,4	88,6	Mai
102,6	94,9	100,5	104,1	109,6	103,1	86,3	Juni
100,7	91,5	102,6	101,9	103,6	101,6	99,8	Juli
100,2	82,7	102,6	101,8	102,2	101,7	94,6	August
100,4	87,1	99,4	102,1	106,1	101,5	87,7	September
102,4	84,7	100,3	104,3	108,1	103,6	95,9	Oktober
103,3	87,8	104,4	105,4	107,0	105,2	98,6	November
103,9	89,4	97,6	107,4	104,5	107,7	99,5	Dezember
102,9	91,8	103,5	105,5	105,5	105,6	111,7	2010 Januar
99,6	94,0	98,0	102,2	104,9	101,7	106,9	Februar
101,3	94,2	97,1	104,7	105,1	104,6	104,6	März
99,7	97,1	95,9	103,8	104,7	103,6	94,5	April
96,9	86,0	90,5	102,1	105,2	101,7	95,3	Mai
101,4	85,2	93,2	107,0	106,0	107,1	101,2	Juni
98,0	86,4	92,0	103,0	106,0	102,5	93,9	Juli
97,0	87,5	98,3	101,6	103,0	101,4	95,2	August
97,9	89,2	94,6	102,1	105,1	101,8	95,1	September

## 11.1 Terms of Trade (Jahr 2005 = 100) nach Warengruppen der Ernährungswirtschaft und der Gewerblichen Wirtschaft

### 11.1.2 EU-Länder

Jahr, Monat	Insgesamt (EGW 1-9)	Ernährungs- wirtschaft (EGW 1-4)	lebende Tiere (EGW 1)	Nahrungsmittel tierischen Ursprungs (EGW 2)	Nahrungsmittel pflanzlichen Ursprungs (EGW 3)	Genussmittel (EGW 4)
2007 Januar .....	96,2	98,7	88,3	99,1	98,0	105,0
Februar .....	99,0	101,4	87,7	102,1	101,9	105,2
März .....	99,1	100,7	96,1	103,1	100,5	100,3
April .....	98,7	98,9	94,9	103,3	97,6	96,1
Mai .....	98,0	99,9	91,4	98,0	103,0	98,1
Juni .....	96,0	101,8	100,2	101,5	101,9	106,6
Juli .....	96,1	101,3	99,5	104,1	101,7	98,7
August .....	97,7	100,6	134,4	102,5	99,3	99,0
September .	95,6	101,7	96,5	102,3	101,5	104,2
Oktober .....	97,4	98,9	106,5	102,4	98,1	94,5
November ..	96,3	99,6	113,0	101,5	99,3	96,2
Dezember ..	95,7	98,4	103,5	100,3	96,9	99,5
2008 Januar .....	97,2	100,8	106,1	100,8	102,9	92,8
Februar .....	95,8	101,0	105,1	102,1	100,3	104,6
März .....	95,1	102,5	103,9	102,4	104,7	99,8
April .....	95,0	101,1	97,8	99,9	104,1	101,2
Mai .....	94,1	100,3	102,8	100,7	102,6	98,6
Juni .....	93,4	100,0	101,4	100,9	101,8	98,2
Juli .....	94,6	101,2	107,0	101,2	103,3	100,4
August .....	92,9	99,2	92,2	103,1	98,2	103,1
September .	96,0	100,9	85,6	102,0	101,2	105,1
Oktober .....	99,2	102,9	95,1	99,7	105,5	104,5
November ..	96,7	99,4	96,3	96,9	101,0	102,8
Dezember ..	95,1	99,7	102,9	98,1	100,8	104,7
2009 Januar .....	98,4	98,3	88,6	96,8	100,6	105,3
Februar .....	100,5	99,8	96,6	98,8	102,8	103,7
März .....	100,0	99,0	96,7	96,5	101,7	105,8
April .....	97,3	100,0	90,0	97,3	104,5	103,9
Mai .....	98,8	98,4	84,5	98,4	101,2	102,2
Juni .....	98,2	99,7	96,6	98,1	103,8	99,4
Juli .....	99,3	98,3	89,3	98,0	103,3	92,6
August .....	99,5	100,2	99,8	99,4	103,3	97,7
September .	97,5	100,5	103,6	102,3	102,0	96,1
Oktober .....	99,5	98,0	102,9	96,5	102,6	89,0
November ..	100,1	99,4	107,5	98,4	103,5	89,7
Dezember ..	99,6	99,0	99,5	96,2	101,5	101,1
2010 Januar .....	98,8	99,5	94,7	95,8	102,0	110,2
Februar .....	98,6	99,0	95,9	97,6	101,1	101,0
März .....	98,2	96,9	104,6	96,9	96,9	101,5
April .....	96,5	96,6	90,7	98,6	98,0	95,4
Mai .....	95,1	97,0	104,4	97,6	97,3	96,8
Juni .....	101,3	98,7	96,8	97,9	100,3	100,6
Juli .....	94,8	100,2	107,6	100,9	100,9	98,5
August .....	96,8	101,3	106,4	101,0	102,1	101,5
September .	96,3	100,9	106,4	98,2	103,0	101,6

## 11.1 Terms of Trade (Jahr 2005 = 100) nach Warengruppen der Ernährungswirtschaft

### und der Gewerblichen Wirtschaft

#### 11.1.2 EU-Länder

Gewerbliche Wirtschaft (EGW 5-8)	Rohstoffe (EGW 5)	Halbwaren (EGW 6)	Fertigwaren (EGW 7+8)	Vorerzeugnisse (EGW 7)	Enderzeugnisse (EGW 8)	Andere nicht aufgliederbare Warenverkehre (EGW 9)	Jahr, Monat
96,0	111,0	94,8	96,5	100,5	96,2	99,4	2007 Januar
98,9	115,9	92,0	99,7	100,8	99,9	100,0	Februar
99,0	111,4	96,5	99,7	101,2	99,9	99,4	März
98,8	101,8	95,8	99,9	100,8	100,2	100,0	April
97,9	106,6	93,3	99,2	100,0	99,7	99,4	Mai
95,5	102,5	92,9	96,5	94,4	98,0	100,2	Juni
95,6	97,7	91,5	97,0	99,6	97,2	99,9	Juli
97,7	92,0	96,3	99,2	97,6	100,5	100,2	August
95,2	98,0	97,9	95,8	100,1	95,5	99,4	September
97,6	96,4	95,0	98,9	98,4	99,6	99,8	Oktober
96,2	96,7	95,0	97,5	101,9	97,2	99,8	November
95,5	92,6	91,5	97,7	101,9	97,3	99,8	Dezember
97,3	93,7	95,8	99,2	107,3	98,0	97,4	2008 Januar
95,7	89,9	95,9	97,7	101,4	97,4	97,4	Februar
94,9	93,4	97,1	96,8	103,5	96,0	97,4	März
94,9	91,9	96,2	96,9	102,0	96,4	97,4	April
94,0	84,6	97,5	96,3	101,7	96,0	97,4	Mai
93,2	77,9	98,2	96,0	101,6	95,8	97,4	Juni
94,3	73,8	92,5	97,8	104,3	97,1	97,4	Juli
92,6	78,1	95,7	96,2	102,9	95,9	97,4	August
95,9	85,4	93,3	99,3	112,9	97,0	97,4	September
99,4	87,2	93,9	103,6	108,7	103,1	97,4	Oktober
97,0	90,4	94,7	99,5	106,5	98,6	97,4	November
95,0	97,9	94,5	96,9	101,0	96,2	97,4	Dezember
98,7	97,7	99,9	100,3	106,2	99,3	101,9	2009 Januar
101,5	104,8	106,4	101,8	106,6	100,8	97,8	Februar
101,5	92,5	102,8	102,4	108,1	101,2	97,7	März
100,1	93,3	96,8	101,2	102,3	101,0	80,3	April
101,0	109,3	108,7	100,2	111,0	98,0	88,6	Mai
100,7	97,4	99,6	101,1	109,8	99,5	86,3	Juni
100,1	97,1	103,1	100,0	102,7	99,4	99,8	Juli
100,3	99,1	100,4	100,7	104,1	99,9	94,6	August
98,9	94,7	97,6	99,3	105,9	98,1	87,7	September
100,9	95,3	99,6	101,6	109,3	99,8	95,9	Oktober
101,2	94,0	104,5	101,9	107,7	100,7	98,6	November
100,3	95,7	97,4	101,5	104,7	100,8	99,5	Dezember
98,1	96,0	100,4	98,9	103,7	97,8	111,7	2010 Januar
98,6	100,9	98,3	99,6	104,5	98,6	106,9	Februar
98,3	102,5	97,8	99,8	107,9	98,0	104,6	März
97,2	99,0	97,7	99,0	108,5	97,1	94,5	April
95,2	96,3	96,2	97,1	105,1	95,5	95,3	Mai
102,3	90,2	97,6	106,0	105,0	106,4	101,2	Juni
94,9	93,0	91,7	97,3	103,5	96,3	93,9	Juli
96,7	94,1	98,8	99,2	105,2	98,4	95,2	August
96,9	95,8	96,3	99,2	106,6	98,2	95,1	September

## 11.1 Terms of Trade (Jahr 2005 = 100) nach Warengruppen der Ernährungswirtschaft und der Gewerblichen Wirtschaft

### 11.1.3 Drittländer

Jahr, Monat	Insgesamt (EGW 1-9)	Ernährungs- wirtschaft (EGW 1-4)	lebende Tiere (EGW 1)	Nahrungsmittel tierischen Ursprungs (EGW 2)	Nahrungsmittel pflanzlichen Ursprungs (EGW 3)	Genussmittel (EGW 4)
2007 Januar .....	98,0	101,6	77,5	94,4	104,7	103,0
Februar .....	99,4	98,3	96,0	95,3	103,7	91,4
März .....	98,2	98,8	106,0	94,6	101,2	96,6
April .....	100,9	97,3	98,5	98,6	98,1	95,2
Mai .....	96,7	100,5	110,4	100,0	101,6	100,2
Juni .....	97,1	98,9	100,5	100,2	98,8	99,4
Juli .....	96,7	99,5	73,3	102,8	99,1	99,4
August .....	97,3	100,3	133,9	104,9	101,7	93,5
September ..	97,4	98,7	81,8	105,7	99,9	93,9
Oktober .....	99,4	103,0	101,9	105,5	107,8	96,3
November ..	98,4	99,3	107,1	107,7	99,3	94,5
Dezember ..	95,8	100,6	70,1	106,5	101,0	100,6
2008 Januar .....	98,8	94,7	55,8	107,8	94,3	91,6
Februar .....	95,5	96,5	63,9	102,7	97,4	96,2
März .....	96,2	94,9	103,1	105,0	95,6	91,2
April .....	93,1	93,3	92,7	102,2	94,9	86,2
Mai .....	96,0	96,9	108,8	100,9	99,6	93,2
Juni .....	93,5	95,0	101,7	96,8	97,6	94,1
Juli .....	91,5	94,4	98,8	103,4	94,2	92,6
August .....	91,4	93,1	118,5	104,8	94,0	86,8
September ..	91,4	94,1	84,2	104,5	99,3	81,1
Oktober .....	96,9	95,6	77,8	105,4	98,2	85,8
November ..	95,0	88,1	66,3	100,7	89,8	78,6
Dezember ..	97,7	92,0	85,7	99,8	95,3	80,9
2009 Januar .....	102,9	91,5	60,7	97,5	97,8	81,4
Februar .....	101,7	95,3	96,3	95,6	104,7	79,8
März .....	100,0	96,5	94,8	95,8	98,1	94,7
April .....	104,6	92,8	92,7	96,3	93,7	90,1
Mai .....	101,8	87,2	112,2	96,3	97,7	69,0
Juni .....	103,8	94,0	93,3	93,9	98,8	85,2
Juli .....	101,0	95,0	90,5	97,5	100,6	84,1
August .....	99,9	94,4	85,1	99,6	100,4	81,0
September ..	101,9	95,7	87,8	98,7	102,0	84,8
Oktober .....	103,3	98,0	96,2	101,5	106,1	84,7
November ..	104,8	96,6	78,3	106,0	102,4	82,4
Dezember ..	107,1	94,0	95,9	100,6	100,7	80,1
2010 Januar .....	106,9	92,7	81,6	101,2	98,7	78,8
Februar .....	100,3	93,7	65,4	99,8	101,2	79,2
März .....	103,3	92,6	95,9	98,8	96,0	82,5
April .....	101,6	88,9	82,6	96,7	94,1	76,0
Mai .....	98,4	88,4	94,6	96,5	93,6	75,7
Juni .....	99,9	86,5	76,4	97,7	89,9	72,3
Juli .....	100,9	88,3	88,9	102,0	92,7	71,2
August .....	96,6	87,6	108,7	99,4	91,4	71,1
September ..	98,5	88,8	78,9	97,0	96,1	69,0

## 11.1 Terms of Trade (Jahr 2005 = 100) nach Warengruppen der Ernährungswirtschaft

### und der Gewerblichen Wirtschaft

#### 11.1.3 Drittländer

Gewerbliche Wirtschaft (EGW 5-8)	Rohstoffe (EGW 5)	Halbwaren (EGW 6)	Fertigwaren (EGW 7+8)	Vorerzeugnisse (EGW 7)	Enderzeugnisse (EGW 8)	Andere nicht aufgliederbare Warenverkehre (EGW 9)	Jahr, Monat
98,0	100,5	87,5	101,5	100,5	101,0	99,4	2007 Januar
99,6	107,1	89,9	102,6	102,2	102,2	100,0	Februar
98,3	106,0	85,9	101,1	98,3	101,2	99,4	März
101,1	102,6	89,2	104,5	102,1	104,6	100,0	April
96,5	94,5	83,8	101,2	96,4	101,5	99,4	Mai
97,1	99,0	86,7	101,0	101,6	100,6	100,2	Juni
96,7	98,2	73,1	102,4	105,2	101,9	99,9	Juli
97,2	92,2	85,8	103,9	100,8	103,7	100,2	August
97,5	96,0	84,2	102,6	93,5	103,1	99,4	September
99,5	87,3	89,7	105,9	95,0	106,7	99,8	Oktober
98,6	88,6	89,7	105,8	98,7	106,2	99,8	November
95,7	83,4	90,7	104,1	103,2	103,7	99,8	Dezember
99,2	85,5	89,0	108,9	110,8	108,1	97,4	2008 Januar
95,8	85,1	95,6	105,3	104,4	105,2	97,4	Februar
96,4	88,2	94,1	105,2	102,7	105,1	97,4	März
93,3	79,5	92,4	103,9	101,5	104,0	97,4	April
96,1	76,5	94,0	108,7	96,3	110,0	97,4	Mai
93,6	71,6	98,6	106,5	97,5	107,0	97,4	Juni
91,7	69,7	100,3	105,8	98,4	106,5	97,4	Juli
91,5	71,9	98,2	106,2	97,6	106,4	97,4	August
91,5	77,0	93,7	104,6	97,6	104,8	97,4	September
97,4	84,8	90,3	110,8	100,0	111,7	97,4	Oktober
95,6	90,7	87,3	104,6	121,2	102,7	97,4	November
98,2	104,9	91,1	104,5	98,0	104,8	97,4	Dezember
103,8	129,4	94,0	106,7	95,9	107,7	102,0	2009 Januar
102,3	117,7	95,2	105,0	98,0	105,4	97,8	Februar
101,0	108,1	99,1	103,9	96,1	104,7	97,7	März
106,0	97,4	106,4	108,9	95,9	109,9	80,3	April
103,1	97,8	97,1	105,6	103,3	105,8	88,7	Mai
105,1	92,2	102,7	108,0	109,6	108,0	86,3	Juni
101,5	92,5	101,0	104,3	107,0	104,2	99,8	Juli
100,4	64,0	107,9	103,2	98,5	103,9	94,6	August
102,6	78,7	104,0	106,1	106,4	106,1	87,7	September
104,1	73,6	101,3	108,1	106,8	108,4	95,9	Oktober
105,7	82,1	104,2	109,8	106,1	110,3	98,6	November
108,1	87,4	97,6	114,8	105,7	115,8	99,5	Dezember
108,0	92,4	109,2	113,3	110,3	113,9	111,7	2010 Januar
101,1	91,0	97,4	105,9	106,3	105,8	106,9	Februar
104,1	87,0	95,5	110,1	100,4	111,3	104,6	März
102,6	102,7	92,1	109,8	98,2	111,1	94,5	April
99,0	76,4	81,6	108,9	105,9	109,1	95,3	Mai
100,8	79,9	85,0	108,5	108,2	108,5	101,2	Juni
101,8	83,3	92,3	110,0	112,1	109,8	93,9	Juli
97,4	85,8	97,0	104,4	99,5	104,7	95,3	August
99,4	87,8	90,5	105,8	102,9	106,1	95,1	September

Kalender- und saisonbereinigte Werte nach X-12 - Arima  
Mrd. Euro

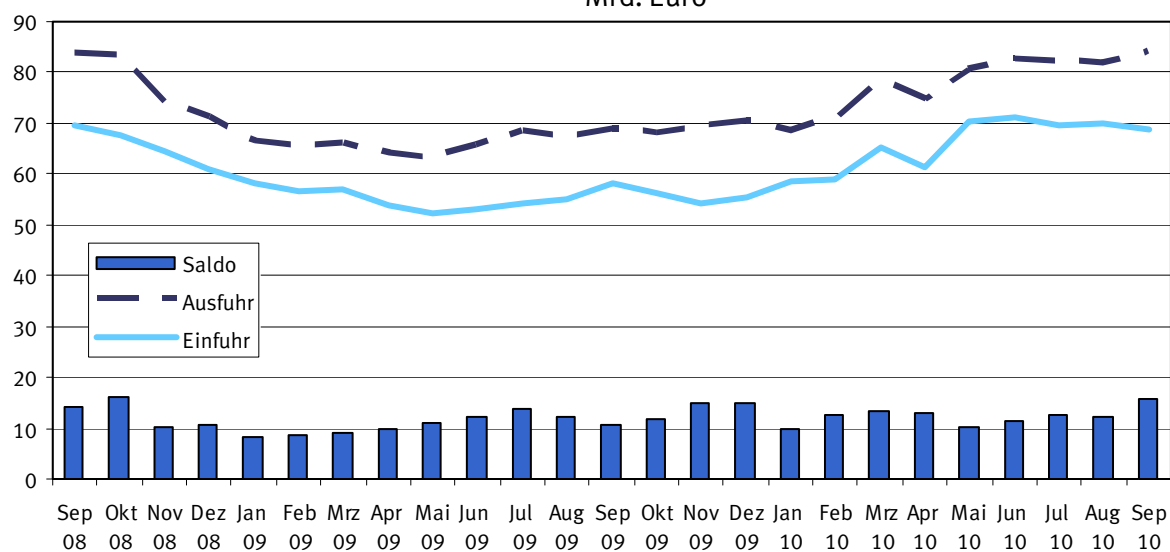

Kalender- und saisonbereinigte Werte nach X-12 - Arima  
Veränderung zum Vormonat in %

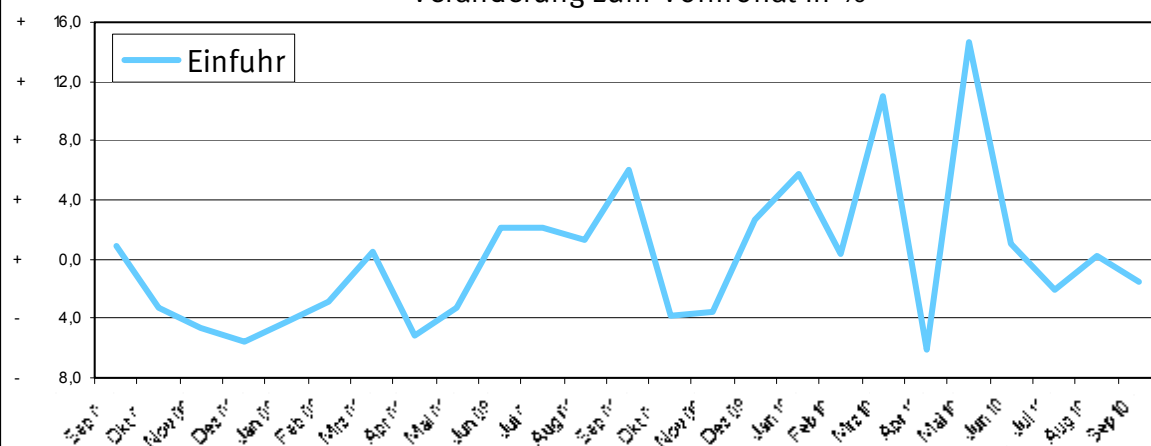

Kalender- und saisonbereinigte Werte nach X-12 - Arima  
Veränderung zum Vormonat in %

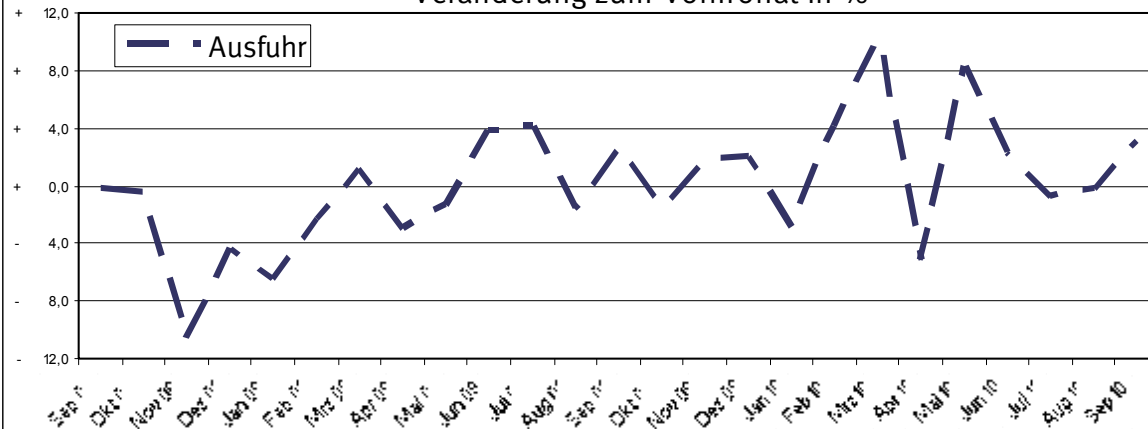

## 12 Kalender- und saisonbereinigte Werte nach X-12 - Arima

Jahr	Monat	Ausfuhr				Einfuhr			
		Originalwert		Kalender- und saison- bereinigter Wert		Originalwert		Kalender- und saison- bereinigter Wert	
		Milliarden Euro	Veränderung gegenüber Vorjahres- monat %	Milliarden Euro	Veränderung gegenüber Vor- monat %	Milliarden Euro	Veränderung gegenüber Vorjahres- monat %	Milliarden Euro	Veränderung gegenüber Vor- monat %
2004	Januar .....	55,5	+ 1,4	57,9	- 1,2	43,0	- 2,6	45,6	+ 1,2
	Februar .....	56,5	+ 1,9	58,4	+ 0,9	44,3	+ 3,0	46,4	+ 1,8
	März .....	64,8	+ 14,6	59,3	+ 1,5	48,2	+ 8,9	45,3	- 2,4
	April .....	61,6	- 4,9	61,3	+ 3,4	47,2	- 2,1	46,7	+ 3,1
	Mai .....	60,5	- 1,8	62,3	+ 1,6	46,4	- 1,8	47,2	+ 1,1
	Juni .....	62,7	+ 3,6	60,3	- 3,2	47,9	+ 3,3	47,1	- 0,2
	Juli .....	62,2	- 0,8	61,4	+ 1,8	48,6	+ 1,6	49,1	+ 4,2
	August .....	55,9	- 10,1	60,5	- 1,5	45,0	- 7,4	48,1	- 2,0
	September .....	61,6	+ 10,1	60,4	- 0,2	49,6	+ 10,2	49,2	+ 2,3
	Oktober .....	64,1	+ 4,0	61,9	+ 2,5	51,7	+ 4,1	49,1	- 0,2
	November .....	66,5	+ 3,8	62,9	+ 1,6	54,7	+ 5,9	51,1	+ 4,1
	Dezember .....	59,7	- 10,2	61,0	- 3,0	48,9	- 10,7	48,1	- 5,9
2005	Januar .....	60,6	+ 1,4	62,9	+ 3,1	47,2	- 3,3	49,7	+ 3,3
	Februar .....	59,8	- 1,3	61,3	- 2,5	46,1	- 2,3	47,5	- 4,4
	März .....	65,2	+ 9,1	63,0	+ 2,8	49,0	+ 6,1	48,4	+ 1,9
	April .....	64,5	- 1,1	62,4	- 1,0	52,1	+ 6,5	50,9	+ 5,2
	Mai .....	63,6	- 1,5	65,2	+ 4,5	51,6	- 1,0	52,6	+ 3,3
	Juni .....	68,7	+ 8,1	65,2	+ 0,0	52,4	+ 1,5	51,1	- 2,9
	Juli .....	64,5	- 6,1	65,2	+ 0,0	51,0	- 2,8	52,2	+ 2,2
	August .....	63,3	- 1,9	67,1	+ 2,9	51,0	+ 0,1	53,6	+ 2,7
	September .....	69,4	+ 9,7	67,8	+ 1,0	54,5	+ 6,8	53,9	+ 0,6
	Oktober .....	68,6	- 1,2	67,8	+ 0,0	56,8	+ 4,3	54,9	+ 1,9
	November .....	71,5	+ 4,3	67,8	+ 0,0	58,6	+ 3,1	54,7	- 0,4
	Dezember .....	66,6	- 6,9	68,0	+ 0,3	57,7	- 1,5	56,9	+ 4,0
2006	Januar .....	68,3	+ 2,5	69,9	+ 2,8	55,9	- 3,1	57,4	+ 0,9
	Februar .....	70,0	+ 2,5	71,7	+ 2,6	57,1	+ 2,2	59,0	+ 2,8
	März .....	76,7	+ 9,6	70,3	- 1,9	62,3	+ 9,0	59,5	+ 0,8
	April .....	69,6	- 9,3	72,1	- 2,5	58,8	- 5,6	60,1	+ 0,9
	Mai .....	72,3	+ 3,9	71,3	- 1,1	60,2	+ 2,4	59,9	- 0,2
	Juni .....	73,1	+ 1,2	71,8	+ 0,7	61,1	+ 1,5	61,1	+ 1,9
	Juli .....	72,7	- 0,6	73,6	+ 2,4	60,2	- 1,5	61,4	+ 0,5
	August .....	69,1	- 5,0	73,7	+ 0,2	58,1	- 3,4	60,9	- 0,9
	September .....	79,2	+ 14,6	79,0	+ 7,1	63,9	+ 9,9	63,9	+ 5,0
	Oktober .....	83,7	+ 5,7	80,8	+ 2,3	66,7	+ 4,3	63,5	- 0,7
	November .....	85,1	+ 1,7	80,7	- 0,1	66,9	+ 0,3	63,6	+ 0,2
	Dezember .....	73,4	- 13,7	78,2	- 3,1	62,6	- 6,4	64,0	+ 0,7
2007	Januar .....	77,1	+ 12,9	78,2	- 0,0	60,9	+ 8,9	62,0	- 3,2
	Februar .....	77,3	+ 10,5	79,1	+ 1,1	63,3	+ 10,8	65,3	+ 5,4
	März .....	83,5	+ 8,9	78,4	- 0,9	65,4	+ 5,0	63,3	- 3,1
	April .....	78,5	+ 12,8	79,5	+ 1,5	63,6	+ 8,2	64,0	+ 1,1
	Mai .....	78,6	+ 8,7	79,4	- 0,2	61,7	+ 2,4	62,5	- 2,4
	Juni .....	81,5	+ 11,4	80,0	+ 0,7	65,0	+ 6,4	65,0	+ 4,0
	Juli .....	81,1	+ 11,5	80,3	+ 0,4	63,3	+ 5,2	63,5	- 2,3
	August .....	77,4	+ 12,0	82,8	+ 3,1	63,2	+ 8,7	66,2	+ 4,2
	September .....	81,5	+ 2,9	83,1	+ 0,4	63,3	- 1,0	64,2	- 3,0
	Oktober .....	88,5	+ 5,8	83,3	+ 0,3	69,6	+ 4,4	65,1	+ 1,4
	November .....	87,4	+ 2,7	82,9	- 0,5	68,0	+ 1,5	64,6	- 0,8
	Dezember .....	73,0	- 0,6	81,7	- 1,4	62,5	- 0,1	66,0	+ 2,2
2008	Januar .....	83,3	+ 8,1	84,5	+ 3,4	66,3	+ 8,8	67,4	+ 2,0
	Februar .....	83,5	+ 8,0	83,4	- 1,3	66,4	+ 4,8	67,3	- 0,1
	März .....	82,8	- 0,9	83,3	- 0,2	66,0	+ 0,9	67,0	- 0,5
	April .....	88,7	+ 13,1	84,0	+ 0,8	69,7	+ 9,6	67,0	+ 0,0
	Mai .....	79,7	+ 1,5	82,1	- 2,3	65,4	+ 6,0	67,2	+ 0,3

# 12 Kalender- und saisonbereinigte Werte nach X-12 - Arima

Jahr	Monat	Ausfuhr				Einfuhr			
		Originalwert		Kalender- und saison- bereinigter Wert		Originalwert		Kalender- und saison- bereinigter Wert	
		Milliarden Euro	Veränderung gegenüber Vorjahres- monat %	Milliarden Euro	Veränderung gegenüber Vor- monat %	Milliarden Euro	Veränderung gegenüber Vorjahres- monat %	Milliarden Euro	Veränderung gegenüber Vor- monat %
2009	Juni .....	87,4	+ 7,2	84,3	+ 2,6	67,6	+ 4,0	66,9	- 0,4
	Juli .....	86,1	+ 6,1	83,2	- 1,2	71,9	+ 13,6	71,0	+ 6,1
	August .....	74,9	- 3,3	84,0	+ 0,9	64,0	+ 1,3	69,1	- 2,6
	September .....	86,3	+ 5,9	83,8	- 0,2	71,0	+ 12,2	69,7	+ 0,9
	Oktober .....	88,7	+ 0,2	83,4	- 0,5	72,0	+ 3,5	67,5	- 3,3
	November .....	76,1	- 12,9	74,5	- 10,7	66,1	- 2,7	64,4	- 4,6
	Dezember .....	66,7	- 8,6	71,2	- 4,4	59,4	- 5,0	60,8	- 5,6
	Januar .....	63,6	- 23,7	66,6	- 6,5	56,2	- 15,3	58,2	- 4,2
	Februar .....	63,8	- 23,6	65,1	- 2,2	55,0	- 17,2	56,5	- 2,9
	März .....	70,2	- 15,2	65,9	+ 1,2	58,8	- 10,9	56,8	+ 0,5
	April .....	64,4	- 27,4	63,9	- 3,0	54,3	- 22,1	53,9	- 5,1
	Mai .....	60,7	- 23,9	63,1	- 1,3	50,3	- 23,0	52,1	- 3,2
2010	Juni .....	66,9	- 23,4	65,5	+ 3,9	53,2	- 21,3	53,2	+ 2,0
	Juli .....	70,6	- 18,0	68,2	+ 4,0	55,0	- 23,6	54,3	+ 2,0
	August .....	60,1	- 19,7	67,1	- 1,5	51,1	- 20,2	55,0	+ 1,3
	September .....	70,9	- 17,8	68,9	+ 2,7	59,4	- 16,3	58,3	+ 6,0
	Oktober .....	72,5	- 18,3	67,9	- 1,5	60,0	- 16,7	56,1	- 3,8
	November .....	72,3	- 5,0	69,1	+ 1,8	56,3	- 14,8	54,1	- 3,5
	Dezember .....	67,5	+ 1,2	70,5	+ 1,9	55,0	- 7,3	55,5	+ 2,6
	Januar .....	63,8	+ 0,4	68,5	- 2,8	55,8	- 0,6	58,7	+ 5,9
	Februar .....	70,0	+ 9,8	71,3	+ 4,2	57,4	+ 4,3	58,9	+ 0,2
	März .....	85,6	+ 22,0	78,6	+ 10,1	68,7	+ 16,9	65,4	+ 11,0
	April .....	75,0	+ 16,4	74,5	- 5,1	61,9	+ 13,9	61,4	- 6,0
	Mai .....	77,4	+ 27,7	80,7	+ 8,3	67,7	+ 34,5	70,4	+ 14,5
	Juni .....	86,4	+ 29,1	82,6	+ 2,3	72,2	+ 35,7	71,1	+ 1,0
	Juli .....	82,9	+ 17,5	82,0	- 0,8	69,4	+ 26,3	69,6	- 2,0
	August .....	75,1	+ 25,0	81,8	- 0,2	66,1	+ 29,3	69,8	+ 0,3
	September .....	86,9	+ 22,5	84,3	+ 3,0	70,1	+ 18,0	68,7	- 1,5