

Produzierendes Gewerbe

Tätige Personen und Umsatz der Betriebe im Baugewerbe



2008

Erscheinungsfolge: Jährlich
Erschienen am 10. Februar 2009
Artikelnummer: 2040510087004

Fachliche Informationen zu dieser Veröffentlichung können Sie direkt beim Statistischen Bundesamt erfragen:
Gruppe IV B, Telefon: +49 (0) 611 / 75 29 67 ; Fax: +49 (0) 1888 10644 2967 oder E-Mail:
baubericht@destatis.de

© Statistisches Bundesamt, Wiesbaden 2009

Vervielfältigung und Verbreitung, auch auszugsweise, mit Quellenangabe gestattet.

Inhalt

Startseite
Gebietsstand
Erläuterungen
Grafik1
Grafik2
Betriebe im Bereich Vorbereitende Baustellenarbeiten, Hoch- und Tiefbau nach Betriebsgrößenklassen Ende Juni 2008 im Vergleich zum Vorjahr
Deutschland
Früheres Bundesgebiet
Neue Länder und Berlin

Tabellen

Vorbereitende Baustellenarbeiten, Hoch- und Tiefbau

- 1 **Bundesergebnisse**
- 1.1 Beschäftigung und Umsatz 2003 bis 2008
Deutschland
Früheres Bundesgebiet
Neue Länder und Berlin
- 1.2 Betriebe, Beschäftigung und Gesamtumsatz im Juni 2008 sowie Gesamtumsatz 2007
Deutschland
Früheres Bundesgebiet
Neue Länder und Berlin
- 1.3 Betriebe, die in die Handwerksrolle eingetragen sind, und deren Beschäftigung und Gesamtumsatz im Juni 2008 sowie Gesamtumsatz 2007
Deutschland
Früheres Bundesgebiet
Neue Länder und Berlin
- 1.4 Betriebe Ende Juni 2008 nach Wirtschaftszweigen und Beschäftigtengrößenklassen
Deutschland
Früheres Bundesgebiet
Neue Länder und Berlin
- 1.5 Tätige Personen Ende Juni 2008 nach Wirtschaftszweigen und Beschäftigtengrößenklassen
Deutschland
Früheres Bundesgebiet
Neue Länder und Berlin
- 1.6 Tätige Personen Ende Juni 2008 nach der Stellung im Betrieb und Beschäftigtengrößenklassen
Deutschland
Früheres Bundesgebiet
Neue Länder und Berlin
- 1.7 Tätige Personen Ende Juni 2008 nach Wirtschaftszweigen und der Stellung im Betrieb
Deutschland
Früheres Bundesgebiet
Neue Länder und Berlin
- 1.8 Geleistete Arbeitsstunden im Juni 2008 nach Wirtschaftszweigen und Art der Bauten/Auftraggeber
Deutschland
Früheres Bundesgebiet
Neue Länder und Berlin
- 1.9 Geleistete Arbeitsstunden im Juni 2008 nach Bauarten, Wirtschaftszweigen und Beschäftigtengrößenklassen
Deutschland
Früheres Bundesgebiet
Neue Länder und Berlin
- 1.10 Bruttolohn- und -gehaltsumme im Juni 2008 nach Wirtschaftszweigen und Beschäftigtengrößenklassen
Deutschland
Früheres Bundesgebiet
Neue Länder und Berlin
- 1.11 Baugewerblicher Umsatz nach Bauarten, Wirtschaftszweigen und Beschäftigtengrößenklassen sowie Gesamtumsatz im Juni 2008
Deutschland
Früheres Bundesgebiet
Neue Länder und Berlin
- 1.12 Baugewerblicher Umsatz 2007 nach Wirtschaftszweigen und Beschäftigtengrößenklassen sowie Gesamtumsatz 2007
Deutschland
Früheres Bundesgebiet
Neue Länder und Berlin

2 Länderergebnisse

- 2.1 Betriebe, Beschäftigung und Gesamtumsatz im Juni 2008 sowie Gesamtumsatz 2007
Baden-Württemberg, Bayern
Berlin, Brandenburg
Bremen, Hamburg
Hessen, Mecklenburg-Vorpommern
Niedersachsen, Nordrhein-Westfalen
Rheinland-Pfalz, Saarland
Sachsen, Sachsen-Anhalt
Schleswig-Holstein, Thüringen
Deutschland
Früheres Bundesgebiet, Neue Länder und Berlin

Bauinstallation und sonstiges Baugewerbe

- A1 **Bundesergebnisse**
- A1.1 Betriebe, Beschäftigung und Gesamtumsatz im Juni 2008 sowie Umsatz 2007 nach Wirtschaftszweigen
Deutschland
Früheres Bundesgebiet
Neue Länder und Berlin
- A2 **Länderergebnisse**
- A2.1 Betriebe, Beschäftigung und Gesamtumsatz im Juni 2008 sowie Umsatz 2007 nach Wirtschaftszweigen
Baden-Württemberg - Hamburg
Hessen - Saarland
Sachsen - Thüringen

Anhang

Klassifikation der Wirtschaftszweige, - Ausgabe 2003 (WZ2003) - Baugewerbe

Gebietsstand

Die Angaben für **Deutschland** beziehen sich auf die Bundesrepublik Deutschland nach dem Gebietsstand seit dem 3.10.1990.

Die Angaben für das **Frühere Bundesgebiet** beziehen sich auf die Bundesrepublik Deutschland nach dem Gebietsstand bis zum 3.10.1990; ohne Berlin-West.

Die Angaben für die **Neuen Länder und Berlin** beziehen sich auf die Länder Brandenburg, Mecklenburg-Vorpommern, Sachsen, Sachsen-Anhalt, Thüringen und Berlin.

Zeichenerklärung

0	=	Weniger als die Hälfte von 1 in der letzten besetzten Stelle, jedoch mehr als nichts
-	=	nichts vorhanden
.	=	Zahlenwert unbekannt oder geheimzuhalten
x	=	Tabellenfach gesperrt, weil Aussage nicht sinnvoll

Auf- und Abrundungen

Abweichungen zwischen den Summen für gleiche Merkmale in verschiedenen Tabellen dieser Publikation ergeben sich aus aufbereitungstechnischen Gründen.

Auf- und Ausgliederungen

Die vollständige Aufgliederung einer Summe ist durch das Wort **davon** kenntlich gemacht. Auf das Wort **davon** ist verzichtet worden, wenn aus Aufbau und Wortlaut von Tabellenkopf und Vorspalte unmissverständlich hervorgeht, dass es sich um eine Aufgliederung handelt. Die teilweise Ausgliederung einer Summe ist durch das Wort **darunter** gekennzeichnet. Bei teilweiser Ausgliederung nach verschiedenen nicht summierbaren Merkmalen sind die Worte **und zwar** gebraucht worden.

Ergebnisse der Länder in tieferer regionaler bzw. sachlicher Gliederung werden in den "Statistischen Berichten" der Statistischen Landesämter unter der Kennziffer * E II 2 (Bauwirtschaft) veröffentlicht.

Allgemeine und methodische Erläuterungen zu den betriebliche Jahreserhebungen im Baugewerbe

Einführung

Die jeweils zur Jahresmitte durchgeführten jährlichen Erhebungen im Baugewerbe dienen im Wesentlichen der Beurteilung der Betriebs- und Beschäftigtenstruktur dieser Wirtschaftsbereiche.

Die Ergänzungserhebung im Bereich Vorbereitende Baustellenarbeiten; Hoch- und Tiefbau (Bauhauptgewerbe) wird seit mehr als vier Jahrzehnten im früheren Bundesgebiet (Gebietsstand der Bundesrepublik Deutschland bis zum 03.10.1990 einschließlich Berlin-West) durchgeführt. Ab dem Berichtsjahr 1991 sind in diese Erhebung auch die Betriebe der fünf neuen Länder und von Berlin-Ost einbezogen.

Die jährliche Erhebung im Bereich Bauinstallation und sonstiges Baugewerbe (Ausbaugewerbe) wurde im Zuge der Neuordnung der Statistik im Produzierenden Gewerbe ab Berichtsjahr 1976 neu im früheren Bundesgebiet einschließlich Berlin-West eingeführt. Ab dem Berichtsjahr 1991 sind in diese Erhebung auch die Betriebe der fünf neuen Länder und von Berlin-Ost einbezogen.

Ab 1995 werden die Ergebnisse der Jahreserhebungen im Baugewerbe in der Gliederung

- Deutschland (Bundesrepublik Deutschland nach dem Gebietsstand seit dem 03.10.1990);
- Früheres Bundesgebiet ohne Berlin-West;
- Neue Länder mit Berlin

ausgewiesen.

Rechtsgrundlagen

Gesetz über die Statistik im Produzierenden Gewerbe (ProdGewStatG) in der Fassung der Bekanntmachung vom 21. März 2002 (BGBl. I S. 1181), zuletzt geändert durch Artikel 14 des Gesetzes vom 7. September 2007 (BGBl. I S. 2246), in Verbindung mit dem Bundesstatistikgesetz (BStatG) vom 22. Januar 1987 (BGBl. I S. 462, 565), zuletzt geändert durch Artikel 3 des Gesetzes vom 7. September 2007 (BGBl. I S. 2246).

Erhebungseinheit und systematische Zuordnung

Zur Erhebungseinheit „Betrieb“ zählen die örtlichen Einheiten (in der Regel nicht die Baustellen), die nach dem Schwerpunkt ihrer wirtschaftlichen Tätigkeit Bauleistungen für den Markt erbringen, unabhängig davon, ob es sich um handwerkliche oder nichthandwerkliche Einheiten handelt.

Die Ergänzungserhebung im Bereich Vorbereitende Baustellenarbeiten; Hoch- und Tiefbau (Bauhauptgewerbe) erfasst alle Betriebe, deren Haupttätigkeit in diesen Bereich fällt, und die zu Unternehmen des Baugewerbes des übrigen Produzierenden Gewerbes und Unternehmen anderer Wirtschaftsbereiche gehören. Erfasst werden auch Arbeitsgemeinschaften, soweit sich die Tätigkeit auf das Inland bezieht.

In der jährlichen Erhebung im Bereich Bauinstallation und sonstiges Baugewerbe (Ausbaugewerbe) werden handwerkliche und nichthandwerkliche Betriebe von Unternehmen dieses Bereiches und des übrigen Produzierenden Gewerbes *mit* 10 tätigen Personen und mehr erfasst. Hinzu kommen die Arbeitsgemeinschaften sowie - den übrigen Bereichen des Produzierenden Gewerbes entsprechend - auch Betriebe mit Schwerpunkt im Bereich Bauinstallation und sonstiges Baugewerbe, die mindestens 10 Personen beschäftigen, jedoch zu Unternehmen außerhalb des Produzierenden Gewerbes gehören.

Diese Abgrenzung besagt, dass auch Betriebe mit weniger als 10 tätigen Personen in die Erhebung einbezogen werden, vorausgesetzt, sie gehören zu einem Unternehmen des Produzierenden Gewerbes mit 10 tätigen Personen oder mehr.

Die nachgewiesenen Angaben für das Baugewerbe beziehen sich auf die baugewerbliche Tätigkeit der Betriebe im Inland (einschl. der Verwaltung und Hilfstätigkeiten); davon ausgenommen sind lediglich die Angaben für die nichtbaugewerblichen Umsätze.

Von 1976 bis 1995 lag den Erhebungen im Baugewerbe die Systematik der Wirtschaftszweige in der Fassung für die Statistik im Produzierenden Gewerbe (SYPRO) zugrunde. Von 1995 bis 2002 wurden die Daten nach der Klassifikation der Wirtschaftszweige - Ausgabe 1993 (WZ 93) erhoben und dargestellt. Ab 2003 basieren die Erhebungen auf der Klassifikation der Wirtschaftszweige - Ausgabe 2003 (WZ 2003).

Die Zuordnung der Erhebungseinheiten zu den einzelnen Wirtschaftszweigen des Baugewerbes erfolgte nach dem Schwerpunkt der baugewerblichen Tätigkeit.

45 Baugewerbe

45.1/45.2 Vorbereitende Baustellenarbeiten; Hoch- und Tiefbau

45.1 Vorbereitende Baustellenarbeiten (45.11.1 bis 45.11.4)

Ausführung von Abbruch-, Spreng- und Entrümmerungsarbeiten; Ausführung von Erdbewegungsarbeiten, wie Ausschachtungen, Planierung sowie Baustellenentwässerung und Entwässerung von landwirtschaftlichen Flächen. Aufschließung von Lagerstätten; Test-, Such- und Kernbohrung für bauliche, geophysikalische, geologische und ähnliche Zwecke (ohne Erdöl- und Erdgasbohrungen, Brunnenbau, Schachtbau).

45.2 Hoch- und Tiefbau

45.21.1 Hoch- u. Tiefbau ohne ausgeprägten Schwerpunkt

Ausführung von Hoch- und Tiefbauarbeiten aus dem Produktionsprogramm mehrerer Zweige des Hochbaus, Brücken- und Tunnelbaus u.Ä., ohne dass Arbeiten aus dem Produktionsprogramm eines Zweiges klar überwiegen.

45.21.2 Hochbau (ohne Fertigteilbau)

Ausführung von Hochbauten konventioneller Art (ohne Fertigteilbau), Bau von Kläranlagen sowie Fassadenbau.

45.21.3 Errichtung von Fertigteilbauten aus Beton im Hochbau aus selbst hergestellten Fertigteilen

Errichtung von Fertigteilbauten aus Beton aus selbst hergestellten Fertigteilen.

45.21.4 Errichtung von Fertigteilbauten aus Beton im Hochbau aus fremd bezogenen Fertigteilen

Errichtung von Fertigteilbauten aus Beton aus fremd bezogenen Fertigteilen. Eingeorordnet sind Einheiten, die nur die Montage vornehmen, die zu montierenden Erzeugnisse aber nicht selbst herstellen.

45.21.5 Errichtung von Fertigteilbauten aus Holz und Kunststoffen im Hochbau aus fremd bezogenen Fertigteilen

Errichtung von Fertigteilbauten aus Holz und Kunststoffen aus fremd bezogenen Fertigteilen. Eingeorordnet sind Einheiten, die nur die Montage vornehmen, die zu montierenden Erzeugnisse aber nicht selbst herstellen.

45.21.6 Brücken- und Tunnelbau u. Ä.

Errichtung von Brücken (nicht aus Holz) einschließlich solcher für Hochstraßen, Tunneln u. Ä. (z. B. Viadukte, Unterführungen), Spritzbetonsanierung an Brücken.

45.21.7 Rohrleitungs- und Kabelleitungstiefbau

Verlegen von Rohrfernleitungen, Fernmelde- und Hochspannungsleitungen, Kabeln sowie Frei- und Fahrleitungen; Verlegen von städtischen Rohrleitungs- und Kabelnetzen, z. B. Druckrohrleitungen, Kanalbau, einschließlich zugehöriger Arbeiten.

45.22.1 Dachdeckerei und Bauspenglerei

Errichtung von Dächern, Dachdeckung (einschließlich Dachteererei und Dachverschindlerei), Spenglerarbeiten im Außenbereich im Rahmen der Errichtung von Dächern.

45.22.2 Abdichtung gegen Wasser und Feuchtigkeit

Abdichtung gegen Wasser und Feuchtigkeit, darunter Flachdachabdichtung; Abdichtung von Kesseln und Rohren (auch auf Schiffen); Isolierbau.

45.22.3 Zimmerei und Ingenieurholzbau

Zurichten von Bauholz; Herstellung (Einzelfertigung) von Holzbauten, Treppen und Dachstühlen aus Holz; Herstellung (Einzelfertigung) von Brücken, Türmen, Tribünen aus Holz; Imprägnieren von Holz in Gebäuden; Instandsetzung von Holzkonstruktionen.

45.23.1 Bau von Straßen, Rollbahnen und Sportanlagen

Bau und Instandsetzung von Autobahnen, Straßen und Wegen; Befestigungsarbeiten; Asphaltierung; Pflasterung; Bau von Rollbahnen; Bau von Sportplätzen, Stadien, Schwimmbädern, Tennis- und Golfplätzen (ohne Gebäude); Belagsarbeiten an Hochstraßen, Brücken und Tunneln; Straßenausstattung, darunter Fahrbahnmarkierung, Anbringen von Leitplanken, Verkehrszeichen u.Ä.; Felshangsicherung.

45.23.2 Bau von Bahnverkehrsstrecken

Bau von Bahnverkehrsstrecken, auch von anderen Bahnen als Eisenbahnen.

45.24.0 Wasserbau

Bau von Wasserstraßen, Häfen (einschließlich Yachthäfen), Flussbauten, Schleusen usw.; Errichtung von Talsperren und Deichen; Nassbagerei; Unterwasserarbeiten.

45.25.1 Brunnenbau

Brunnenbau und Bau ähnlicher Einrichtungen zur Wassergewinnung, z. B. Pumpenbohrung.

45.25.2 Schachtbau

Spezielle Tätigkeiten im Tiefbau, die besondere Fachkenntnisse bzw. Ausrüstungen erfordern: Schachtbau, Gefrierschachtbau, Schachtabteufung, sonstige Untertagebauarbeiten.

45.25.3 Schornstein-, Feuerungs- und Industrieofenbau

Bau von Schornsteinen, Industrieofen-, Säure- und Feuerungsbau (Maurerarbeiten); Kaminbau; Kesseleinmauerung, Backofenmauerung u.Ä.

45.25.4 Gerüstbau

Auf- und Abbau von Gerüsten und Arbeitsbühnen einschließlich deren Vermietung.

45.25.5 Gebäudetrocknung

Bauwerkstrockenlegung, z. B. Warmluftaustrocknung von Gebäuden u. Ä. zur Rohbause Austrocknung oder nach Wasserschäden.

45.25.6 Sonstiger spezialisierter Hoch- und Tiefbau, anderweitig nicht genannt

Ausführung von anderweitig nicht genannten Arbeiten im Hoch- und Tiefbau. Dazu gehören: Betonbohr-, -säge- und -schneidearbeiten; Herstellen von Fundamenten einschließlich Pfahlgründung, Eisenbiegerei und -flechtereie auf der Baustelle, Montage von fremd bezogenen Stahlelementen, Maurerarbeiten, Schalungsarbeiten, Asbestsanierung an Bauwerken, Hebearbeiten, Arbeiten an Bauwerken in großer Höhe.

45.3/45.4/45.5 Bauinstallation, Sonstiges Baugewerbe

45.31.0 Elektroinstallation

Installation von Kommunikationssystemen, elektrischen Leitungen und Armaturen, Kommunikationsleitungen, Computerverkabelungen, Elektroheizungen, Rundfunk- und Fernsehantennen (für Wohngebäude), Feuermeldeanlagen, Einbruchsicherungen, Aufzügen und Rolltreppen, Lautsprecheranlagen, Lichtreklame, Blitzableitern usw. in Gebäuden und anderen Bauwerken.

45.32.0 Dämmung gegen Kälte, Wärme, Schall und Erschütterung

Dämmung gegen Kälte, Wärme, Schall und Erschütterung in Gebäuden und anderen Bauwerken; Dämmung von Kesseln und Rohren (auch auf Schiffen); Akustikbau, Strahlenschutzbau, Trockenbau.

45.33.0 Klempnerei, Gas-, Wasser-, Heizungs- und Lüftungsinstallation

Gas-, Wasser- und Sanitärinstallation sowie Ausführung von Klempnerarbeiten in Gebäuden und anderen Bauwerken; Installation von Sprinkleranlagen in Gebäuden und anderen Bauwerken. Installation von Heizungs-, Lüftungs- und Klimaanlage in Gebäuden und anderen Bauwerken; Installation von Abwärmeverwertungsanlagen, Warmwasserbereitungsanlagen; Einbau von Lüftungskanälen in Gebäuden und anderen Bauwerken.

45.34.0 Sonstige Bauinstallation

Installation von Beleuchtungs- und Signalanlagen für Straßen, Eisenbahnen, Flughäfen und Häfen, von Ausrüstungen und Befestigungselementen a. n. g. in Gebäuden und anderen Bauwerken; von Kabeln (auch verbunden mit Verlegen); Montage von Frei- und Fahrleitungen; Installation von Jalousien und Markisen; Errichtung von Zäunen und Geländern; allg. technische Instandsetzung und -haltung von Bauinstallationen.

45.41.0 Stuckateurgewerbe, Gipserei und Verputzerei

Stuck-, Gips- und Verputzarbeiten innen und außen einschließlich damit verbundener Lattenschalung in und an Gebäuden und anderen Bauwerken; Fugerei.

45.42.0 Bautischlerei und -schlosserei

Einbau von fremd bezogenen Türen, Toren, Fenstern, Rahmen und Zargen, Einbauschränken, Einbauküchen, Treppen, Ladeneinrichtungen, Wintergärten u. Ä. aus Holz oder anderem Material; Einbau von Decken, Wandvertäfelungen, beweglichen Trennwänden u. Ä. Innenausbauarbeiten. Eingordnet sind Einheiten, die reine Montageleistungen erbringen, indem komplette oder als Einzelteile fremd bezogene Bauelemente u. Ä. fest mit dem Bauwerk verbunden werden.

45.43.1 Parkettlegerei

Verlegen von Parkett- und anderen Holzböden; Parkettversiegelung; Fußbodenschleiferei.

45.43.2 Fliesen-, Platten- und Mosaiklegerei

Verlegen von Wand- und Bodenfliesen oder -platten aus Keramik, Beton oder Stein; Verlegen von Marmor-, Granit- oder Schieferböden sowie Wandverkleidungen aus diesen Materialien; Verlegen von Ofenkacheln.

45.43.3 Estrichlegerei

45.43.4 Sonstige Fußbodenlegerei und -kleberei

Verlegen von Teppich- und Linoleumböden sowie Bodenbelägen aus Gummi oder synthetischem Material; Terrazzoböden.

45.43.5 Tapetenkleberei

45.43.6 Raumausstattung ohne ausgeprägten Schwerpunkt

Textile Raumausstattung (Anbringen von Vorhängen, Gardinen u. Ä.) sowie nichttextile Raumausstattung.

45.44.1 Maler- und Lackierergewerbe

Innen- und Außenanstrich von Bauwerken; Korrosionsschutzarbeiten, Entrostungsarbeiten (auch mittels Flamm- oder Sandstrahl), nicht jedoch Schiffsanstreicher und Entrosten von Schiffen.

45.44.2 Glasergerber

Ausführung von Glaserarbeiten einschließlich Einbau von Glasverkleidungen, Spiegeln usw., nicht jedoch Autoglaserei.

45.45.1 Fassadenreinigung

45.45.3 Ausbaugewerbe, anderweitig nicht genannt

Anschließen von Öfen und Herden; Einbau von Swimmingpools (ohne Ausschachtung, ohne Elektroinstallation); Reinigung neuerrichteter Gebäude (Baugrobreinigung); sonstige Baufertigstellung und Ausbauarbeiten a. n. g..

45.50.1 Vermietung von Betonpumpen mit Bedienungspersonal

45.50.2 Vermietung von sonstigen Baumaschinen und -geräten mit Bedienungspersonal

Erhobene Merkmale

Tätige Personen

Tätige Personen sind alle männlichen und weiblichen im Betrieb tätigen Inhaber, Mitinhaber, auch selbstständige Handwerker, Familienangehörige und Arbeitskräfte, die in einem Arbeitsvertrags- oder in einem Dienstverhältnis zum Betrieb stehen, Personen mit Altersteilzeitregelungen, sowie Familienangehörige, die in einem Betrieb, der von einem Familienmitglied als Selbstständigem geleitet wird, mithelfen, ohne hierfür Lohn oder Gehalt zu erhalten und mindestens 55 Stunden im Monat im Betrieb tätig sind. Voll als tätige Personen gelten auch die fehlenden, erkrankten oder in Urlaub befindlichen und die teilzeitbeschäftigten Betriebsangehörigen (zum Beispiel Halbtagsbeschäftigte), Saison- und Aushilfsarbeiter, Kurzarbeiter und Schlechtwettergeldempfänger. Arbeitskräfte, die von anderen Unternehmen gegen Entgelt zur Verfügung gestellt werden, sind ebenfalls erfasst.

Nicht einbezogen sind jedoch Arbeitskräfte, die als Beauftragte anderer Betriebe in dem meldenden Betrieb Montage- und Reparaturarbeiten durchführen, Betriebsangehörige, die den Grundwehr- bzw. Zivildienst ableisten, im Ausland Beschäftigte sowie Strafgefangene. Für die Zuordnung der tätigen Personen zu den verschiedenen Gruppen wird in Zweifelsfällen nicht die Tarifgruppe, nach der sie bezahlt werden, sondern die Art der Tätigkeit (Tätigkeitsmerkmal) zugrundegelegt. Zum Beispiel werden Arbeiter, die als Fachwerker tätig sind, als Fachwerker gezählt, auch wenn sie höher bezahlt werden.

Löhne und Gehälter

Bei den Bruttolöhnen und Bruttogehältern ist die Summe der lohnsteuerpflichtigen Bruttobezüge (Bar- und Sachbezüge) angegeben.

Diese Beträge verstehen sich ohne

- Arbeitgeberanteile zur Kranken-, Pflege-, Renten- und Arbeitslosenversicherung,
- Beiträge zu den Sozialkassen des Baugewerbes,
- Aufwendungen für die betriebliche Alters-, Invaliditäts- und Hinterbliebenenversorgung,
- Winterbau - Umlage,
- gezahltes Vorruhestandsgeld,
- geleistete Zuschüsse der Bundesanstalt für Arbeit.

Die Entgelte für Poliere, Schachtmeister und Meister werden zur Bruttolohnsumme und nicht zur Bruttogehaltsumme gerechnet.

Den Gehältern sind auch die Bezüge von Gesellschaftern, Vorstandsmitgliedern und anderen leitenden Kräften zuzurechnen, soweit sie steuerlich als Einkünfte aus nichtselbstständiger Arbeit anzusehen sind.

Einzubeziehen sind auch Zahlungen für eine Beschäftigung, die nur wegen Unterschreitung der Steuerpflichtgrenzen steuerfrei sind.

Geleistete Arbeitsstunden

Als Arbeitsstunden sind alle auf Baustellen, Bauhöfen und in Werkstätten in Deutschland tatsächlich geleisteten Stunden gemeldet, gleichgültig, ob sie von Arbeitern einschl. Poliere, Schachtmeister und Meister, Inhabern, Familienangehörigen oder Auszubildenden geleistet werden.

Einbezogen sind auch die Arbeitsstunden solcher Arbeitskräfte, die von anderen Unternehmen gegen Entgelt zur Arbeitsleistung überlassen wurden, sowie etwa geleistete Mehr-, Über-, Nacht-, Sonntags- und Feiertagsstunden. Abgerechnete, aber nicht geleistete Stunden sowie Berufsschulstunden sind abgesetzt. Nicht einbezogen sind die für Bürotätigkeiten geleisteten Arbeitsstunden.

Umsatz

Als baugewerblicher Umsatz sind die dem Finanzamt für die Umsatzsteuer gemeldeten steuerbaren (steuerpflichtigen und steuerfreien) Beträge für Bauleistungen in Deutschland angegeben und zwar einschl. Umsätze aus Nachunternehmertätigkeit und aus Vergabe von Teilleistungen an Nachunternehmer. Die den Kunden in Rechnung gestellte Umsatzsteuer ist nicht einbezogen, ebenso Preisnachlässe (Rabatte, Boni, Skonti, Abzüge, die auf begründeten Beanstandungen beruhen und dergleichen). Anzahlungen für Teilleistungen oder Vorauszahlungen vor Ausführung der entsprechenden Lieferungen oder Leistungen werden gemäß § 13 Umsatzsteuergesetz in der Fassung der Bekanntmachung vom 9. Juni 1999, BGBl. I S. 1270 einbezogen. Die Einbeziehung erfolgt bei Vereinnahmung.

Zusätzlich zu den Umsätzen für Bauleistungen sind die Umsätze aus sonstigen eigenen Erzeugnissen und aus industriellen/handwerklichen Dienstleistungen sowie die Umsätze aus Handelsware und aus sonstigen nichtindustriellen/nichthandwerklichen Tätigkeiten angegeben. Erträge aus Schlussabrechnungen von Arbeitsgemeinschaften (z.B. aus dem Verkauf von Geräten) sind kein Umsatz und daher nicht in die Meldung einbezogen. Da die Arbeitsgemeinschaften selbstständig melden, erfolgt keine Aufteilung des Umsatzes der Arbeitsgemeinschaften auf die beteiligten Betriebe.

Besondere Ergebnisanzeige für den Bereich Vorbereitende Baustellenarbeiten; Hoch- und Tiefbau (Bauhauptgewerbe)

Art der Bauten und Auftraggeber

Die Merkmale geleistete Arbeitsstunden und baugewerblicher Umsatz werden im Bereich Bauhauptgewerbe nach der Art der errichteten Bauten und z.T. nach Auftraggebern erhoben.

Maßgebend für die Art der Bauten ist die überwiegende Zweckbestimmung des einzelnen Auftrages (auch bei Mehrzweckgebäuden).

Wohnungsbau

(unabhängig vom Auftraggeber)

Zum Wohnungsbau zählen alle Bauten - auch Wohnheime - deren Gesamtnutzfläche zu mindestens 50 % Wohnbedürfnissen dient. Ein Wohngebäude mit einzelnen Räumen für Nichtwohnzwecke, z.B. Geschäftsräume, rechnet insgesamt zum Wohnbau. Ebenso ist der Umbau oder Ausbau bisher anderweitig genutzter Gebäude oder Räume zu Wohnungen dem Wohnungsbau zugeordnet. Werden dagegen nachträglich etwa Geschäftsräume in einem Wohnkomplex eingebaut oder Wohnungen in Geschäftsräume umgebaut, so handelt es sich um einen gewerblichen Bau.

Landwirtschaftlicher Bau

Hierzu gehören Scheunen, Silos, Garagen für landwirtschaftliche Fahrzeuge, ferner Entwässerungsanlagen und sonstige Wasserbauten, die besonders der Intensivierung der Landwirtschaft dienen. Kombinierte Gebäude mit Wohnung, Stallung und Scheune sind landwirtschaftliche Gebäude, es sei denn, flächenmäßig überwiegt der Wohnteil. Bei getrennter Bauweise sind Stallung und Scheune als landwirtschaftliche Bauten gemeldet.

Gewerblicher und industrieller Bau

(Hoch- und Tiefbau mit privatem Auftraggeber)

Hierzu gehören alle überwiegend gewerblichen Zwecken dienende Bauten für die private Wirtschaft (freie Berufe, Industrie, Handwerk, Handel, Banken, Versicherungen, Verkehrs- und Dienstleistungsgewerbe). Auch Bauten privater Auftraggeber für Erziehung und Wissenschaft, Gesundheitswesen, Sport und Kultur zählen hierzu.

Wasser-, Gas- und Elektrizitätswerke für Versorgungsbetriebe öffentlich-rechtlicher Körperschaften gehören ebenfalls zum gewerblichen Bau, nicht aber Bauten der öffentlichen Sozialversicherung.

Gewerblicher und industrieller Hochbau

Industriehochbauten und -anlagen, Bürogebäude, Gas- und Elektrizitätswerke, Sparkassen- und Bankgebäude, Gebäude für private Versicherungsunternehmen, ferner Mühlen, Brennereien, Sägewerke, Ziegeleien (auch soweit sie Nebenbetrieb landwirtschaftlicher Betriebe sind), Lager- und Kühlhäuser, Markthallen (auch von landwirtschaftlichen und anderen Genossenschaften), Abdeckereien, ferner Messegebäude (nicht Messeämter) und Messeanlagen, Garagen, Tiefgaragen, Parkhäuser, Tankstellengebäude, Hotels und Kinos u.a.m..

Gewerblicher und industrieller Tiefbau

Rohrleitungsbau (u.a. Pipelines), der nicht Bestandteil von Gebäuden oder Industrieanlagen ist, Kanalanlagen, soweit sie der Wasserzufuhr von Elektrizitätswerken dienen, Tiefbauten für die Elektrizitätsverteilung: Gräben und Schächte für Kabel und sonstige Verteilungsleitungen, Freiluftumspannwerke, Maste, außerdem verlegte Leitungen selbst, Funkmaste (sofern sie nicht als Gebäude genutzt werden); nichtlandwirtschaftliche Wasserbauten für gewerbliche Zwecke, bergbauliche Schachtanlagen, unterirdische Tankanlagen, Lager (soweit sie nicht für Menschen zugänglich sind) u.a.m. Straßenbauten mit privatem Auftraggeber (z.B. auf einem Industriegelände) zählen hier nicht zum gewerblichen Tiefbau, sondern zum Straßenbau.

Öffentlicher Bau

Der öffentliche Bau umfasst alle öffentlichen Zwecken dienende Bauten, wie sie überwiegend bei der Ausübung staatlicher und kommunaler Funktionen benötigt werden; im Einzelnen handelt es sich um Bauten für folgende Auftraggeber:

- Organisationen ohne Erwerbszweck
- Kirchen, Vereine, Verbände, Gewerkschaften, Parteien, Rotes Kreuz und ähnliche Organisationen
- Körperschaften des öffentlichen Rechts

Bund, Länder, Gemeinden, Sozialversicherung und Zweckverbände, deren Mittel überwiegend aus öffentlichen Abgaben stammen.

Straßenbau

Zu den Straßenbauten zählen Straßen, Autobahnen und Wege für Kraftfahrzeuge, Fußgänger und Radfahrer sowie Park- und Abstellplätze.

Zum Straßenbau rechnen neben den notwendigen Erdbewegungen und dem Straßenunterbau und der Straßendecke auch die Steinsetzung, die Asphaltierung, die Pflasterung sowie auch die Entwässerungsanlagen, Böschungsbefestigungen, Rand- und Seitenstreifen, Leitplanken sowie Durchlässe bis 2 m lichte Weite.

Instandhaltungs-, Instandsetzungs- und Reparaturarbeiten an Straßenbauten werden dem Straßenbau zugeordnet.

Zum Straßenbau sind alle betreffenden Tiefbauten und Tiefbauleistungen zu zählen, unabhängig vom Auftraggeber/Auftraggebergruppe. Straßenbauten für öffentliche Auftraggeber werden hier ebenso erfasst wie Straßenbauten für private Auftraggeber.

Nicht zum Straßenbau, gehören Tiefbauten, die dem Schienenverkehr dienen (z. B. der Unterbau von Eisen-, U- und Straßenbahnen), Start- und Landebahnen für Flugzeuge, Hafenanlagen, Kanäle, Brücken, Tunnel, Seilbahnen, Schleusen, Wehren, Sportplätze, Spielplätze, Pipelines, Verkehrsregelungsanlagen u. Ä. Diese Bauten sind der Bauart „Tiefbau (ohne Straßenbau)“ zugeordnet.

Nachweis der Zuordnung der Bauarten □ Auftraggeber

Bauart	Auftraggeber/ Auftraggebergruppe	
Hochbau ¹⁾	Wohnungsbau	ohne Nachweis des Auftraggebers
	Gewerblicher und industrieller Hochbau, landwirtschaftlicher Bau ³⁾⁴⁾	
	Bauten für Körperschaften des öffentlichen Rechts (ohne Bauten für Organisationen des öffentlichen Rechts ohne Erwerbszweck) ³⁾	
	Bauten für Organisationen des öffentlichen und privaten Rechts ohne Erwerbszweck ³⁾	
Tiefbau ²⁾	Straßenbau	Ohne Nachweis des Auftraggebers
	Tiefbau	Gewerblicher und industrieller Bau
	(ohne Straßenbau)	Bauten für Körperschaften des öffentlichen Rechts (einschließlich für Organisationen des öffentlichen und privaten Rechts ohne Erwerbszweck) ⁴⁾

1) Einschließlich Landwirtschaftlicher Tiefbau.

2) Ohne Landwirtschaftlicher Tiefbau.

3) Wird bei der Ergebnisdarstellung zum gewerblichen Bau gerechnet.

4) Ohne Wohnungsbau.

**Betriebe im Bereich Vorbereitende Baustellenarbeiten, Hoch- und Tiefbau
Ende Juni 2008 nach Betriebsgrößenklassen im Vergleich zum Vorjahr
(ohne Arbeitsgemeinschaften)
- Deutschland -**

Betriebe mit ... bis
... Beschäftigten

1

2007
18 364 Betriebe

-

1 804	Wechsel in höhere Größenklassen
3 133	Abgänge 1)

→

13 427 Betriebe bleiben in der gleichen Größenklasse
--

+

2 148	Zugänge aus höheren Größenklassen
3 005	Neugründungen 1)

→

2008
18 580 Betriebe

2 bis 4

2007
20 992 Betriebe

-

1 892	Wechsel in höhere Größenklassen
1 912	Wechsel in niedrigere Größenklassen
2 459	Abgänge 1)

→

14 729 Betriebe bleiben in der gleichen Größenklasse
--

+

2 472	Zugänge aus höheren Größenklassen
1 694	Zugänge aus niedrigerer Größenklasse
2 321	Neugründungen 1)

→

2008
21 216 Betriebe

5 bis 9

2007
17 204 Betriebe

-

1 234	Wechsel in höhere Größenklassen
2 548	Wechsel in niedrigere Größenklassen
1 100	Abgänge 1)

→

12 322 Betriebe bleiben in der gleichen Größenklasse
--

+

1 590	Zugänge aus höheren Größenklassen
1 917	Zugänge aus niedrigeren Größenklassen
1 236	Neugründungen 1)

→

2008
17 065 Betriebe

10 bis 19

2007
11 047 Betriebe

-

473	Wechsel in höhere Größenklassen
1 687	Wechsel in niedrigere Größenklassen
615	Abgänge 1)

→

8 272 Betriebe bleiben in der gleichen Größenklasse

+

553	Zugänge aus höheren Größenklassen
1 293	Zugänge aus niedrigeren Größenklassen
607	Neugründungen 1)

→

2008
10 725 Betriebe

20 bis 49

2007
5 000 Betriebe

-

151	Wechsel in höhere Größenklassen
599	Wechsel in niedrigere Größenklassen
219	Abgänge 1)

→

4 031 Betriebe bleiben in der gleichen Größenklasse

+

132	Zugänge aus höheren Größenklassen
492	Zugänge aus niedrigeren Größenklassen
149	Neugründungen 1)

→

2008
4 804 Betriebe

50 bis 99

2007
1 394 Betriebe

-

58	Wechsel in höhere Größenklassen
143	Wechsel in niedrigere Größenklassen
43	Abgänge 1)

→

1 150 Betriebe bleiben in der gleichen Größenklasse

+

54	Zugänge aus höheren Größenklassen
153	Zugänge aus niedrigeren Größenklassen
32	Neugründungen 1)

→

2008
1 389 Betriebe

100 u. mehr

2007
726 Betriebe

-

60	Wechsel in niedrigere Größenklassen
12	Abgänge 1)

→

654 Betriebe bleiben in der gleichen Größenklasse

+

63	Zugänge aus niedrigeren Größenklassen
14	Neugründungen 1)

→

2008
731 Betriebe

1) Einschl. Abgänge/Zugänge in andere bzw. aus anderen Wirtschaftsbereichen.

**Betriebe im Bereich Vorbereitende Baustellenarbeiten, Hoch- und Tiefbau
Ende Juni 2008 nach Betriebsgrößenklassen im Vergleich zum Vorjahr
(ohne Arbeitsgemeinschaften)
- Früheres Bundesgebiet -**

Betriebe mit ... bis
... Beschäftigten

1

2007
10 554 Betriebe

1 150	Wechsel in höhere Größenklassen
1 971	Abgänge 1)

→

7 433 Betriebe bleiben in der gleichen Größenklasse

+

1 353	Zugänge aus höheren Größenklassen
1 939	Neugründungen 1)

→

2008
10 725 Betriebe

2 bis 4

2007
14 954 Betriebe

1 333	Wechsel in höhere Größenklassen
1 228	Wechsel in niedrigere Größenklassen
1 882	Abgänge 1)

→

10 511 Betriebe bleiben in der gleichen Größenklasse
--

+

1 758	Zugänge aus höheren Größenklassen
1 089	Zugänge aus niedrigerer Größenklasse
1 843	Neugründungen 1)

→

2008
15 201 Betriebe

5 bis 9

2007
12 923 Betriebe

881	Wechsel in höhere Größenklassen
1 803	Wechsel in niedrigere Größenklassen
849	Abgänge 1)

→

9 390 Betriebe bleiben in der gleichen Größenklasse

+

1 159	Zugänge aus höheren Größenklassen
1 339	Zugänge aus niedrigeren Größenklassen
999	Neugründungen 1)

→

2008
12 887 Betriebe

10 bis 19

2007
8 430 Betriebe

352	Wechsel in höhere Größenklassen
1 210	Wechsel in niedrigere Größenklassen
445	Abgänge 1)

→

6 423 Betriebe bleiben in der gleichen Größenklasse

+

401	Zugänge aus höheren Größenklassen
918	Zugänge aus niedrigeren Größenklassen
487	Neugründungen 1)

→

2008
8 229 Betriebe

20 bis 49

2007
3 684 Betriebe

116	Wechsel in höhere Größenklassen
420	Wechsel in niedrigere Größenklassen
152	Abgänge 1)

→

2 996 Betriebe bleiben in der gleichen Größenklasse

+

94	Zugänge aus höheren Größenklassen
363	Zugänge aus niedrigeren Größenklassen
110	Neugründungen 1)

→

2008
3 563 Betriebe

50 bis 99

2007
1 028 Betriebe

43	Wechsel in höhere Größenklassen
103	Wechsel in niedrigere Größenklassen
27	Abgänge 1)

→

855 Betriebe bleiben in der gleichen Größenklasse

+

35	Zugänge aus höheren Größenklassen
120	Zugänge aus niedrigeren Größenklassen
20	Neugründungen 1)

→

2008
1 030 Betriebe

100 u. mehr

2007
533 Betriebe

36	Wechsel in niedrigere Größenklassen
8	Abgänge 1)

→

489 Betriebe bleiben in der gleichen Größenklasse

+

46	Zugänge aus niedrigeren Größenklassen
11	Neugründungen 1)

→

2008
546 Betriebe

1) Einschl. Abgänge/Zugänge in andere bzw. aus anderen Wirtschaftsbereichen.

**Betriebe im Bereich Vorbereitende Baustellenarbeiten, Hoch- und Tiefbau
Ende Juni 2008 nach Betriebsgrößenklassen im Vergleich zum Vorjahr
(ohne Arbeitsgemeinschaften)
- Neue Länder und Berlin -**

Betriebe mit ... bis
... Beschäftigten

1	<div>2007</div> <div>7 810 Betriebe</div>	-	<div>654 Wechsel in höhere Größenklassen</div> <div>1 162 Abgänge 1)</div>	→	<div>5 994 Betriebe bleiben in der gleichen Größenklasse</div>	+	<div>795 Zugänge aus höheren Größenklassen</div> <div>1 066 Neugründungen 1)</div>	→	<div>2008</div> <div>7 855 Betriebe</div>
2 bis 4	<div>2007</div> <div>6 038 Betriebe</div>	-	<div>559 Wechsel in höhere Größenklassen</div> <div>684 Wechsel in niedrigere Größenklassen</div> <div>577 Abgänge 1)</div>	→	<div>4 218 Betriebe bleiben in der gleichen Größenklasse</div>	+	<div>714 Zugänge aus höheren Größenklassen</div> <div>605 Zugänge aus niedrigerer Größenklasse</div> <div>478 Neugründungen 1)</div>	→	<div>2008</div> <div>6 015 Betriebe</div>
5 bis 9	<div>2007</div> <div>4 281 Betriebe</div>	-	<div>353 Wechsel in höhere Größenklassen</div> <div>745 Wechsel in niedrigere Größenklassen</div> <div>251 Abgänge 1)</div>	→	<div>2 932 Betriebe bleiben in der gleichen Größenklasse</div>	+	<div>431 Zugänge aus höheren Größenklassen</div> <div>578 Zugänge aus niedrigeren Größenklassen</div> <div>237 Neugründungen 1)</div>	→	<div>2008</div> <div>4 178 Betriebe</div>
10 bis 19	<div>2007</div> <div>2 617 Betriebe</div>	-	<div>121 Wechsel in höhere Größenklassen</div> <div>477 Wechsel in niedrigere Größenklassen</div> <div>170 Abgänge 1)</div>	→	<div>1 849 Betriebe bleiben in der gleichen Größenklasse</div>	+	<div>152 Zugänge aus höheren Größenklassen</div> <div>375 Zugänge aus niedrigeren Größenklassen</div> <div>120 Neugründungen 1)</div>	→	<div>2008</div> <div>2 496 Betriebe</div>
20 bis 49	<div>2007</div> <div>1 316 Betriebe</div>	-	<div>35 Wechsel in höhere Größenklassen</div> <div>179 Wechsel in niedrigeren Größenklassen</div> <div>67 Abgänge 1)</div>	→	<div>1 035 Betriebe bleiben in der gleichen Größenklasse</div>	+	<div>38 Zugänge aus höheren Größenklassen</div> <div>129 Zugänge aus niedrigeren Größenklassen</div> <div>39 Neugründungen 1)</div>	→	<div>2008</div> <div>1 241 Betriebe</div>
50 bis 99	<div>2007</div> <div>366 Betriebe</div>	-	<div>15 Wechsel in höhere Größenklassen</div> <div>40 Wechsel in niedrigeren Größenklassen</div> <div>16 Abgänge 1)</div>	→	<div>295 Betriebe bleiben in der gleichen Größenklasse</div>	+	<div>19 Zugänge aus höheren Größenklassen</div> <div>33 Zugänge aus niedrigeren Größenklassen</div> <div>12 Neugründungen 1)</div>	→	<div>2008</div> <div>359 Betriebe</div>
100 u. mehr	<div>2007</div> <div>193 Betriebe</div>	-	<div>24 Wechsel in niedrigere Größenklassen</div> <div>4 Abgänge 1)</div>	→	<div>165 Betriebe bleiben in der gleichen Größenklasse</div>	+	<div>17 Zugänge aus niedrigeren Größenklassen</div> <div>3 Neugründungen 1)</div>	→	<div>2008</div> <div>185 Betriebe</div>

1) Einschl. Abgänge/Zugänge in andere bzw. aus anderen Wirtschaftsbereichen.

Betriebe Ende Juni 2008 nach Beschäftigtengrößenklassen
im Bauhauptgewerbe
Anteile in Prozent

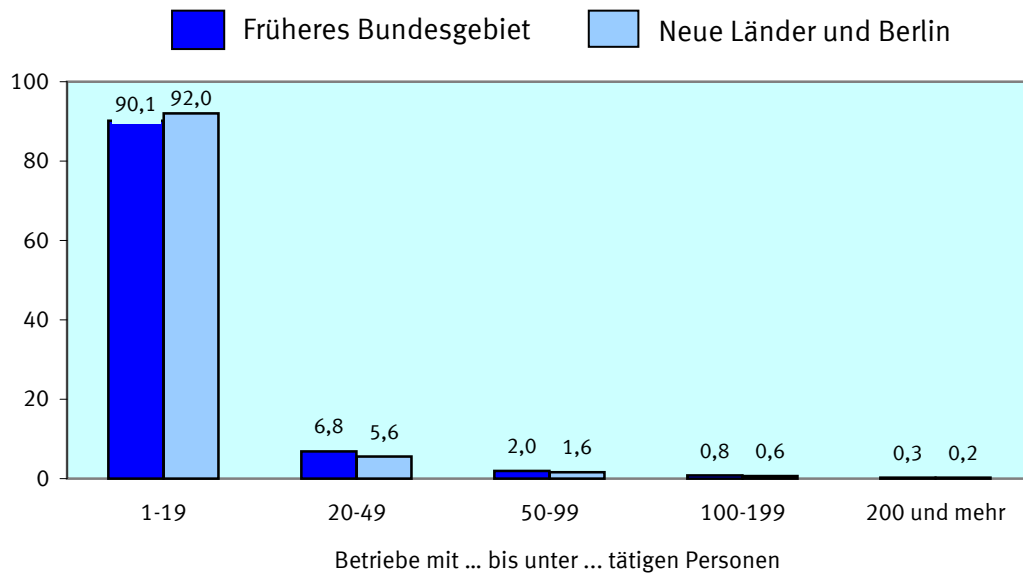

Beschäftigte Ende Juni 2008 nach Beschäftigtengrößenklassen
im Bauhauptgewerbe
Anteile in Prozent

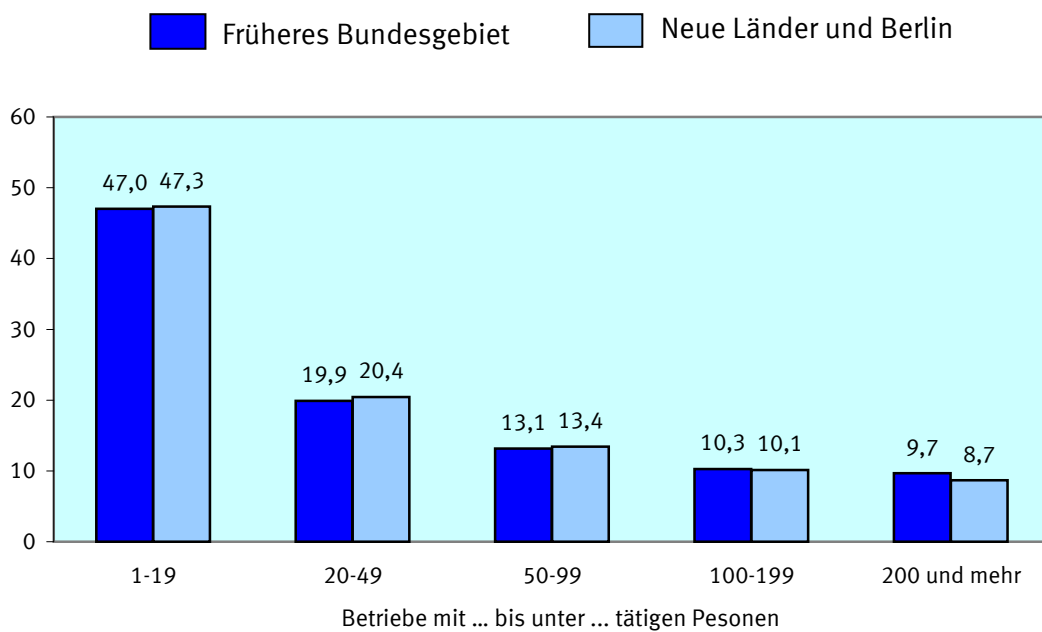

Tätige Personen Ende Juni 2008 nach der Stellung im Beruf im Bauhauptgewerbe

Früheres Bundesgebiet

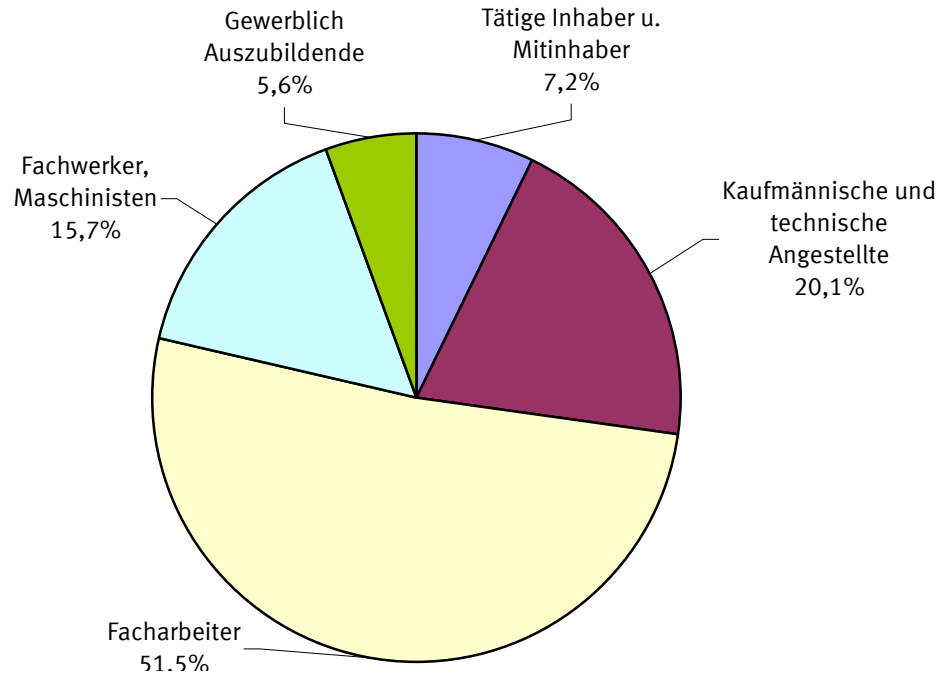

Neue Länder und Berlin

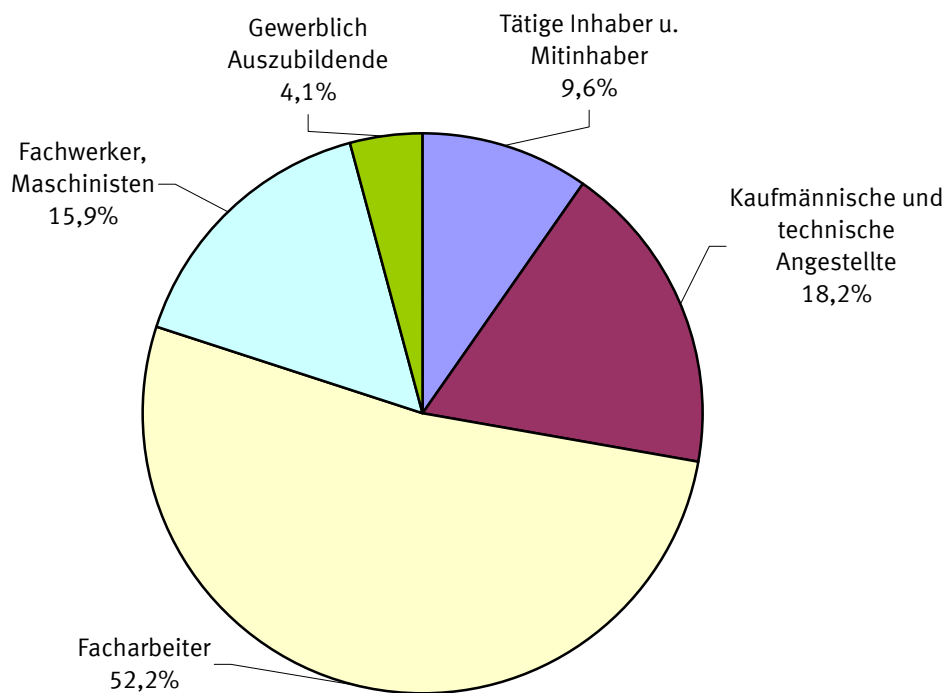

Vorbereitende Baustellenarbeiten, Hoch- und Tiefbau

1 Bundesergebnisse

1.1 Beschäftigung und Umsatz

DEUTSCHLAND

WZ-Nr.	Gegenstand der Nachweisung	Einheit	2003	2004	2005	2006	2007	2008
Erfasste Betriebe Ende Juni mit ... bis ... tätigen Personen								
	1 - 19	Anzahl	67 993	68 812	68 878	68 910	67 641	67 606
	20 - 49	Anzahl	6 069	5 578	5 054	5 028	5 002	4 807
	50 - 99	Anzahl	1 655	1 539	1 430	1 376	1 395	1 391
	100 - 199	Anzahl	663	584	528	522	543	541
	200 und mehr	Anzahl	232	207	185	198	184	190
	Insgesamt	Anzahl	76 612	76 720	76 075	76 034	74 765	74 535
45.1	Vorbereitende Baustellenarbeiten	Anzahl	5 707	5 672	5 594	5 637	5 586	5 655
45.2	Hoch- und Tiefbau	Anzahl	70 905	71 048	70 481	70 397	69 179	68 880
45.21	Hochbau, Brücken- und Tunnelbau u.Ä.	Anzahl	28 681	28 479	28 183	28 072	27 573	27 129
45.22	Dachdeckerei, Abdichtung und Zimmerei	Anzahl	31 247	31 615	31 514	31 496	31 096	31 162
45.23	Straßenbau und Eisenbahnoberbau	Anzahl	3 493	3 432	3 398	3 423	3 343	3 371
45.24	Wasserbau	Anzahl	85	87	90	81	83	94
45.25	Spezialbau und sonstiger Tiefbau	Anzahl	7 399	7 435	7 296	7 325	7 084	7 124
Tätige Personen Ende Juni in Betrieben mit ... bis ... tätigen Personen								
	1 - 19	Anzahl	366 990	361 517	349 439	347 703	340 925	336 842
	20 - 49	Anzahl	179 971	165 334	149 611	149 098	148 056	143 191
	50 - 99	Anzahl	112 504	104 707	97 519	93 495	94 719	94 503
	100 - 199	Anzahl	89 555	78 792	71 027	69 990	72 692	73 238
	200 und mehr	Anzahl	83 952	75 593	66 161	68 776	63 773	67 274
	Insgesamt	Anzahl	832 972	785 943	733 757	729 062	720 165	715 048
45.1	Vorbereitende Baustellenarbeiten	Anzahl	39 855	36 338	37 239	35 141	35 653	34 876
45.2	Hoch- und Tiefbau	Anzahl	793 117	749 605	696 518	693 921	684 512	680 172
45.21	Hochbau, Brücken- und Tunnelbau u.Ä.	Anzahl	421 841	392 246	361 426	359 033	350 731	344 597
45.22	Dachdeckerei, Abdichtung und Zimmerei	Anzahl	177 726	172 437	164 560	164 250	166 157	164 369
45.23	Straßenbau und Eisenbahnoberbau	Anzahl	96 283	90 008	84 763	85 033	84 986	86 920
45.24	Wasserbau	Anzahl	1 099	1 055	1 114	1 150	1 108	2 012
45.25	Spezialbau und sonstiger Tiefbau	Anzahl	96 168	93 859	84 655	84 455	81 530	82 274
Tätige Inhaber und Mitinhaber und unbezahlt mithelfende Angehörige								
	Kaufm. und techn. Arbeitnehmer, Auszubildende	Anzahl	56 958	56 968	56 955	57 191	56 233	55 781
	Poliere, Schachtmeister, Werkpoliere	Anzahl	160 671	154 609	146 435	142 577	139 912	140 010
	Maurer, Betonb. Zimmerer und übrige Facharbeiter	Anzahl	73 321	68 174	63 537	62 965	63 134	65 412
	Baumaschinenführer, Berufskraftfahrer	Anzahl	316 813	297 535	272 107	272 833	266 754	259 123
	Fachwerker, Maschinisten	Anzahl	51 481	48 417	44 554	43 955	44 615	44 956
	Gewerblich Auszubildende	Anzahl	134 382	124 564	115 265	114 238	112 677	112 675
	Gewerblich Auszubildende	Anzahl	39 346	35 676	34 904	35 303	36 840	37 091
	darunter gewerbliche Arbeitnehmer (einschl. Poliere, Schachtmeister und Meister)	Anzahl	615 343	574 366	530 367	529 294	524 020	519 257
	Geleistete Arbeitsstunden im Juni insgesamt	1000	88 224	87 937	84 732	81 248	79 073	80 022
Gesamtumsatz (ohne Umsatzsteuer) im Kalenderjahr in Betrieben mit ... bis ... Beschäftigten								
	1 - 19	Mill. EUR	27 667,7	26 802,1	25 997,1	28 700,0	27 039,8	...
	20 - 49	Mill. EUR	17 525,9	16 355,2	15 940,8	17 441,0	16 096,0	...
	50 - 99	Mill. EUR	13 680,9	13 544,7	12 824,2	13 682,5	13 505,0	...
	100 - 199	Mill. EUR	12 168,6	11 435,1	10 397,4	12 152,2	12 405,9	...
	200 und mehr	Mill. EUR	12 616,4	10 624,0	11 171,5	11 530,0	12 106,8	...
	Insgesamt	Mill. EUR	83 659,5	78 761,2	76 330,9	83 505,6	81 153,5	...
45.1	Vorbereitende Baustellenarbeiten	Mill. EUR	3 293,8	3 371,5	3 106,0	3 444,3	3 320,6	...
45.2	Hoch- und Tiefbau	Mill. EUR	80 365,8	75 389,7	73 224,9	80 061,3	77 832,9	...
45.21	Hochbau, Brücken- und Tunnelbau u.Ä.	Mill. EUR	45 614,7	43 235,6	41 769,7	45 610,2	43 621,4	...
45.22	Dachdeckerei, Abdichtung und Zimmerei	Mill. EUR	12 806,8	12 477,3	12 020,9	13 677,7	13 249,9	...
45.23	Straßenbau und Eisenbahnoberbau	Mill. EUR	11 672,0	10 686,3	10 633,3	11 820,1	11 763,5	...
45.24	Wasserbau	Mill. EUR	201,6	253,4	195,6	186,4	230,8	...
45.25	Spezialbau und sonstiger Tiefbau	Mill. EUR	10 070,7	8 737,1	8 605,5	8 767,0	8 967,3	...

Vorbereitende Baustellenarbeiten, Hoch- und Tiefbau
1 Bundesergebnisse
1.1 Beschäftigung und Umsatz
FRÜHERES BUNDES GEBIET

WZ-Nr.	Gegenstand der Nachweisung	Einheit	2003	2004	2005	2006	2007	2008
Erfasste Betriebe Ende Juni mit ... bis ... tätigen Personen								
	1 - 19	Anzahl	47 747	48 016	47 708	47 825	46 883	47 057
	20 - 49	Anzahl	4 328	3 998	3 722	3 692	3 684	3 565
	50 - 99	Anzahl	1 166	1 102	1 021	1 008	1 029	1 031
	100 - 199	Anzahl	471	423	394	382	397	403
	200 und mehr	Anzahl	179	161	136	145	137	143
	Insgesamt	Anzahl	53 891	53 700	52 981	53 052	52 130	52 199
45.1	Vorbereitende Baustellenarbeiten	Anzahl	4 458	4 423	4 326	4 396	4 315	4 443
45.2	Hoch- und Tiefbau	Anzahl	49 433	49 277	48 655	48 656	47 815	47 756
45.21	Hochbau, Brücken- und Tunnelbau u.Ä.	Anzahl	19 986	19 911	19 551	19 385	18 939	18 724
45.22	Dachdeckerei, Abdichtung und Zimmerei	Anzahl	22 211	22 180	21 975	22 053	21 876	21 922
45.23	Straßenbau und Eisenbahnoberbau	Anzahl	2 344	2 262	2 265	2 279	2 245	2 313
45.24	Wasserbau	Anzahl	55	51	52	47	47	57
45.25	Spezialbau und sonstiger Tiefbau	Anzahl	4 837	4 873	4 812	4 892	4 708	4 740
Tätige Personen Ende Juni in Betrieben mit ... bis ... tätigen Personen								
	1 - 19	Anzahl	266 367	264 359	257 946	257 362	252 858	250 980
	20 - 49	Anzahl	127 880	117 820	109 861	109 049	108 802	106 115
	50 - 99	Anzahl	79 382	74 900	69 623	68 489	69 846	70 148
	100 - 199	Anzahl	63 735	56 917	53 365	51 198	53 472	54 890
	200 und mehr	Anzahl	66 086	59 802	50 439	51 949	48 462	51 563
	Insgesamt	Anzahl	603 450	573 798	541 234	538 047	533 440	533 696
45.1	Vorbereitende Baustellenarbeiten	Anzahl	27 107	23 993	26 363	24 622	25 050	25 532
45.2	Hoch- und Tiefbau	Anzahl	576 343	549 805	514 871	513 425	508 390	508 164
45.21	Hochbau, Brücken- und Tunnelbau u.Ä.	Anzahl	308 526	289 756	269 145	267 245	261 751	259 176
45.22	Dachdeckerei, Abdichtung und Zimmerei	Anzahl	136 329	133 142	128 191	127 862	130 446	129 289
45.23	Straßenbau und Eisenbahnoberbau	Anzahl	65 055	60 364	57 426	57 458	57 831	60 098
45.24	Wasserbau	Anzahl	796	701	649	762	759	789
45.25	Spezialbau und sonstiger Tiefbau	Anzahl	65 637	65 842	59 460	60 098	57 603	58 812
Tätige Inhaber und Mitinhaber und unbezahlt mithelfende Angehörige								
	Kaufm. und techn. Arbeitnehmer, Auszubildende	Anzahl	39 980	39 530	39 015	39 094	38 596	38 355
	Poliere, Schachtmeister, Werkpoliere	Anzahl	120 599	116 753	111 339	108 555	106 284	107 025
	Maurer, Betonb. Zimmerer und übrige Facharbeiter	Anzahl	56 651	52 910	48 794	47 917	48 364	49 716
	Baumaschinenführer, Berufskraftfahrer	Anzahl	222 253	212 359	198 275	198 509	195 036	190 908
	Fachwerker, Maschinisten	Anzahl	37 997	35 634	33 151	32 968	33 913	34 278
	Gewerblich Auszubildende	Anzahl	97 030	89 359	83 902	83 465	82 184	83 769
	Gewerblich Auszubildende	Anzahl	28 940	27 253	26 758	27 539	29 063	29 645
	darunter gewerbliche Arbeitnehmer (einschl. Poliere, Schachtmeister und Meister)	Anzahl	442 871	417 515	390 880	390 398	388 560	388 316
	Geleistete Arbeitsstunden im Juni insgesamt	1000	62 934	63 320	62 196	59 072	57 859	59 632
Gesamtumsatz (ohne Umsatzsteuer) im Kalenderjahr in Betrieben mit ... bis ... Beschäftigten								
	1 - 19	Mill. EUR	21 098,9	20 348,2	19 684,5	22 068,9	20 615,0	...
	20 - 49	Mill. EUR	12 838,3	12 242,8	11 893,4	13 093,8	12 082,5	...
	50 - 99	Mill. EUR	10 146,7	9 776,8	9 618,9	10 383,7	10 337,4	...
	100 - 199	Mill. EUR	8 945,1	8 813,9	7 834,4	9 131,5	9 597,8	...
	200 und mehr	Mill. EUR	10 576,1	8 698,4	9 237,5	9 591,9	10 200,6	...
	Insgesamt	Mill. EUR	63 605,0	59 880,2	58 268,6	64 269,9	62 833,3	...
45.1	Vorbereitende Baustellenarbeiten	Mill. EUR	2 275,1	2 443,5	2 228,8	2 469,4	2 519,8	...
45.2	Hoch- und Tiefbau	Mill. EUR	61 329,9	57 436,7	56 039,8	61 800,5	60 313,5	...
45.21	Hochbau, Brücken- und Tunnelbau u.Ä.	Mill. EUR	35 366,1	33 277,3	32 362,5	35 590,9	34 126,6	...
45.22	Dachdeckerei, Abdichtung und Zimmerei	Mill. EUR	10 434,9	10 239,1	9 857,2	11 328,5	10 896,9	...
45.23	Straßenbau und Eisenbahnoberbau	Mill. EUR	7 799,4	7 271,1	7 237,8	8 127,8	8 233,5	...
45.24	Wasserbau	Mill. EUR	166,8	146,6	138,9	132,0	158,9	...
45.25	Spezialbau und sonstiger Tiefbau	Mill. EUR	7 562,7	6 502,7	6 443,4	6 621,2	6 897,7	...

Vorbereitende Baustellenarbeiten, Hoch- und Tiefbau

1 Bundesergebnisse

1.1 Beschäftigung und Umsatz

NEUE LÄNDER UND BERLIN

WZ-Nr.	Gegenstand der Nachweisung	Einheit	2003	2004	2005	2006	2007	2008
Erfasste Betriebe Ende Juni mit ... bis ... tätigen Personen								
	1 - 19	Anzahl	20 246	20 796	21 170	21 085	20 758	20 549
	20 - 49	Anzahl	1 741	1 580	1 332	1 336	1 318	1 242
	50 - 99	Anzahl	489	437	409	368	366	360
	100 - 199	Anzahl	192	161	134	140	146	138
	200 und mehr	Anzahl	53	46	49	53	47	47
	Insgesamt	Anzahl	22 721	23 020	23 094	22 982	22 635	22 336
45.1	Vorbereitende Baustellenarbeiten	Anzahl	1 249	1 249	1 268	1 241	1 271	1 212
45.2	Hoch- und Tiefbau	Anzahl	21 472	21 771	21 826	21 741	21 364	21 124
45.21	Hochbau, Brücken- und Tunnelbau u.Ä.	Anzahl	8 695	8 568	8 632	8 687	8 634	8 405
45.22	Dachdeckerei, Abdichtung und Zimmerei	Anzahl	9 036	9 435	9 539	9 443	9 220	9 240
45.23	Straßenbau und Eisenbahnoberbau	Anzahl	1 149	1 170	1 133	1 144	1 098	1 058
45.24	Wasserbau	Anzahl	30	36	38	34	36	37
45.25	Spezialbau und sonstiger Tiefbau	Anzahl	2 562	2 562	2 484	2 433	2 376	2 384
Tätige Personen Ende Juni in Betrieben mit ... bis ... tätigen Personen								
	1 - 19	Anzahl	100 623	97 158	91 493	90 341	88 067	85 862
	20 - 49	Anzahl	52 091	47 514	39 750	40 049	39 254	37 076
	50 - 99	Anzahl	33 122	29 807	27 896	25 006	24 873	24 355
	100 - 199	Anzahl	25 820	21 875	17 662	18 792	19 220	18 348
	200 und mehr	Anzahl	17 866	15 791	15 722	16 827	15 311	15 711
	Insgesamt	Anzahl	229 522	212 145	192 523	191 015	186 725	181 352
45.1	Vorbereitende Baustellenarbeiten	Anzahl	12 748	12 345	10 876	10 519	10 603	9 344
45.2	Hoch- und Tiefbau	Anzahl	216 774	199 800	181 647	180 496	176 122	172 008
45.21	Hochbau, Brücken- und Tunnelbau u.Ä.	Anzahl	113 315	102 490	92 281	91 788	88 980	85 421
45.22	Dachdeckerei, Abdichtung und Zimmerei	Anzahl	41 397	39 295	36 369	36 388	35 711	35 080
45.23	Straßenbau und Eisenbahnoberbau	Anzahl	31 228	29 644	27 337	27 575	27 155	26 822
45.24	Wasserbau	Anzahl	303	354	465	388	349	1 223
45.25	Spezialbau und sonstiger Tiefbau	Anzahl	30 531	28 017	25 195	24 357	23 927	23 462
Tätige Inhaber und Mitinhaber und unbezahlt mithelfende Angehörige								
	Kaufm. und techn. Arbeitnehmer, Auszubildende	Anzahl	16 978	17 438	17 940	18 097	17 637	17 426
	Poliere, Schachtmeister, Werkpoliere	Anzahl	40 072	37 856	35 096	34 022	33 628	32 985
	Maurer, Betonb. Zimmerer und übrige Facharbeiter	Anzahl	16 670	15 264	14 743	15 048	14 770	15 696
	Baumaschinenführer, Berufskraftfahrer	Anzahl	94 560	85 176	73 832	74 324	71 718	68 215
	Fachwerker, Maschinisten	Anzahl	13 484	12 783	11 403	10 987	10 702	10 678
	Gewerblich Auszubildende	Anzahl	37 352	35 205	31 363	30 773	30 493	28 906
	Gewerblich Auszubildende	Anzahl	10 406	8 423	8 146	7 764	7 777	7 446
	darunter gewerbliche Arbeitnehmer (einschl. Poliere, Schachtmeister und Meister)	Anzahl	172 472	156 851	139 487	138 896	135 460	130 941
	Geleistete Arbeitsstunden im Juni insgesamt	1000	25 290	24 616	22 535	22 177	21 214	20 390
Gesamtumsatz (ohne Umsatzsteuer) im Kalenderjahr in Betrieben mit ... bis ... Beschäftigten								
	1 - 19	Mill. EUR	6 568,9	6 453,9	6 312,6	6 631,2	6 424,8	...
	20 - 49	Mill. EUR	4 687,6	4 112,4	4 047,4	4 347,2	4 013,4	...
	50 - 99	Mill. EUR	3 534,2	3 767,9	3 205,3	3 298,7	3 167,7	...
	100 - 199	Mill. EUR	3 223,6	2 621,2	2 563,0	3 020,7	2 808,1	...
	200 und mehr	Mill. EUR	2 040,3	1 925,6	1 934,0	1 938,0	1 906,2	...
	Insgesamt	Mill. EUR	20 054,6	18 881,0	18 062,3	19 235,8	18 320,1	...
45.1	Vorbereitende Baustellenarbeiten	Mill. EUR	1 018,7	928,0	877,2	974,9	800,8	...
45.2	Hoch- und Tiefbau	Mill. EUR	19 035,9	17 953,0	17 185,1	18 260,9	17 519,4	...
45.21	Hochbau, Brücken- und Tunnelbau u.Ä.	Mill. EUR	10 248,5	9 958,4	9 407,2	10 019,3	9 494,8	...
45.22	Dachdeckerei, Abdichtung und Zimmerei	Mill. EUR	2 371,9	2 238,2	2 163,6	2 349,1	2 353,0	...
45.23	Straßenbau und Eisenbahnoberbau	Mill. EUR	3 872,6	3 415,2	3 395,5	3 692,3	3 530,0	...
45.24	Wasserbau	Mill. EUR	34,8	106,8	56,7	54,4	71,8	...
45.25	Spezialbau und sonstiger Tiefbau	Mill. EUR	2 508,0	2 234,4	2 162,1	2 145,8	2 069,7	...

Vorbereitende Baustellenarbeiten, Hoch- und Tiefbau
1 Bundesergebnisse
1.2 Betriebe, Beschäftigung und Gesamtumsatz
D E U T S C H L A N D

WZ- Nr.	Wirtschaftszweig	Betriebe	Tätige Personen	Geleistete Arbeits- stunden	Bruttolohn- und -gehaltsumme	Gesamtumsatz (ohne Umsatzsteuer)	
		Ende Juni 2008		Juni 2008			Jahr 2007
		Anzahl		1 000	Mill. EUR		
45.1, 45.2	Vorbereitende Baustellenarbeiten, Hoch- und Tiefbau	74 535	715 048	80 021	1 578,0	7 815,4	81 153,5
45.1	Vorbereitende Baustellenarbeiten	5 655	34 876	4 014	68,8	328,1	3 320,6
45.11	Abbruch-, Spreng-, Entrümmerungsge- werbe, Erdbewegungsarbeiten	5 570	33 737	3 895	66,1	317,2	3 237,5
45.11.1	Abbruch-, Spreng- und Entrümmerungs- gewerbe	1 629	10 269	1 195	19,6	103,7	1 024,7
45.11.2	Erdbewegungsarbeiten	3 920	19 458	2 281	36,3	187,4	1 876,9
45.11.4	Aufschließung von Lagerstätten; Auffüllen stillgelegter Lagerstätten	21	4 010	419	10,2	26,0	336,0
45.12	Test- und Suchbohrung	85	1 139	119	2,7	10,9	83,0
45.2	Hoch- und Tiefbau	68 880	680 172	76 006	1 509,2	7 487,3	77 832,9
45.21	Hochbau, Brücken- und Tunnelbau u.Ä.	27 129	344 597	38 194	801,6	4 140,4	43 621,4
45.21.1	Hoch- und Tiefbau, o.a.Schwerpunkt	5 579	95 575	10 368	229,1	1 265,5	13 285,4
45.21.2	Hochbau (ohne Fertigteilbau)	18 981	187 322	20 328	413,1	2 187,9	22 926,0
45.21.3	Errichtung von Fertigteilb. aus Beton im Hochbau aus selbst herg. Fertigteilen	66	2 128	244	5,9	51,2	449,4
45.21.4	Errichtung von Fertigteilb. aus Beton im Hochbau aus fremd bez. Fertigteilen	162	1 453	150	3,5	36,3	340,1
45.21.5	Errichtung von Fertigteilbauten aus Holz und Kunststoff im Hochbau aus fremd bezogenen Fertigteilen	228	914	100	1,5	6,3	72,0
45.21.6	Brücken- und Tunnelbau u.Ä.	70	4 154	467	13,2	63,6	729,4
45.21.7	Rohr- und Kabelleitungstiefbau	2 043	53 051	6 538	135,3	529,5	5 819,2
45.22	Dachdeckerei, Bauspenglerei, Abdichtungen und Zimmerei	31 162	164 369	17 852	285,2	1 293,1	13 249,9
45.22.1	Dachdeckerei und Bauspenglerei	12 206	86 951	9 830	163,1	695,7	7 217,3
45.22.2	Abdichtung gegen Wasser u. Feuchtigkeit	8 215	19 745	1 890	24,5	125,4	1 285,6
45.22.3	Zimmerei und Ingenieurholzbau	10 741	57 673	6 131	97,6	472,0	4 747,0
45.23	Bau von Straßen, Bahnverkehrsstrecken, Rollbahnen und Sportanlagen	3 371	86 920	10 558	227,0	1 160,1	11 763,5
45.23.1	Bau von Straßen, Rollbahnen und Sportanlagen	3 187	74 587	9 161	192,7	1 000,8	10 003,1
45.23.2	Bau von Bahnverkehrsstrecken	184	12 333	1 397	34,3	159,3	1 760,5
45.24	Wasserbau	94	2 012	235	5,5	31,3	230,8
45.25	Sonst. spezialisierter Hoch- und Tiefbau	7 124	82 274	9 168	189,8	862,3	8 967,3
45.25.1	Brunnenbau	333	2 824	304	6,3	27,1	304,6
45.25.2	Schachtbau	95	989	126	2,5	8,4	86,7
45.25.3	Schornstein-, Feuerungs- und Industriefofenbau	572	5 262	494	13,7	51,1	642,8
45.25.4	Gerüstbau	2 504	21 256	2 317	38,6	149,5	1 439,3
45.25.5	Gebäudetrocknung	404	2 083	179	4,1	16,3	172,6
45.25.6	Sonstiger spezialisierter Hoch- und Tiefbau, anderweitig nicht genannt	3 216	49 860	5 748	124,6	609,8	6 321,2

Vorbereitende Baustellenarbeiten, Hoch- und Tiefbau
1 Bundesergebnisse
1.2 Betriebe, Beschäftigung und Gesamtumsatz
FRÜHERES BUNDESGEBIET

WZ-Nr.	Wirtschaftszweig	Betriebe	Tätige Personen	Geleistete Arbeitsstunden	Bruttolohn- und -gehaltsumme	Gesamtumsatz (ohne Umsatzsteuer)	
		Ende Juni 2008		Juni 2008			Jahr 2007
		Anzahl		1 000	Mill. EUR		
45.1, 45.2	Vorbereitende Baustellenarbeiten, Hoch- und Tiefbau	52 199	533 696	59 631	1 241,4	6 098,3	62 833,3
45.1	Vorbereitende Baustellenarbeiten	4 443	25 532	2 998	50,7	254,1	2 519,8
45.11	Abbruch-, Spreng-, Enttrümmerungsgewerbe, Erdbewegungsarbeiten	4 397	24 831	2 935	49,0	249,6	2 465,7
45.11.1	Abbruch-, Spreng- und Enttrümmerungsgewerbe	1 039	7 657	928	15,5	82,7	790,3
45.11.2	Erdbewegungsarbeiten	3 353	16 471	1 925	31,1	162,2	1 626,7
45.11.4	Aufschließung von Lagerstätten; Auffüllen stillgelegter Lagerstätten	5	703	82	2,3	4,7	48,6
45.12	Test- und Suchbohrung	46	701	63	1,7	4,6	54,1
45.2	Hoch- und Tiefbau	47 756	508 164	56 633	1 190,7	5 844,2	60 313,5
45.21	Hochbau, Brücken- und Tunnelbau u.Ä.	18 724	259 176	28 490	637,8	3 241,3	34 126,5
45.21.1	Hoch- und Tiefbau, o.a.Schwerpunkt	3 085	65 936	7 034	172,3	961,6	10 060,5
45.21.2	Hochbau (ohne Fertigteilbau)	13 919	148 711	16 069	342,9	1 768,4	18 675,9
45.21.3	Errichtung von Fertigteilb. aus Beton im Hochbau aus selbst herg. Fertigteilen	53	1 862	211	5,3	48,5	416,4
45.21.4	Errichtung von Fertigteilb. aus Beton im Hochbau aus fremd bez. Fertigteilen	121	1 146	120	3,0	30,3	289,3
45.21.5	Errichtung von Fertigteilbauten aus Holz und Kunststoff im Hochbau aus fremd bezogenen Fertigteilen	160	636	63	1,1	4,9	53,1
45.21.6	Brücken- und Tunnelbau u.Ä.	39	2 071	192	8,0	33,4	469,2
45.21.7	Rohr- und Kabelleitungstiefbau	1 347	38 814	4 801	105,2	394,1	4 162,0
45.22	Dachdeckerei, Bauspenglerei, Abdichtungen und Zimmerei	21 922	129 289	14 065	239,3	1 074,5	10 896,9
45.22.1	Dachdeckerei und Bauspenglerei	8 278	64 792	7 300	130,0	546,4	5 602,0
45.22.2	Abdichtung gegen Wasser u. Feuchtigkeit	4 823	13 117	1 309	18,9	93,8	944,3
45.22.3	Zimmerei und Ingenieurholzbau	8 821	51 380	5 456	90,4	434,3	4 350,6
45.23	Bau von Straßen, Bahnverkehrsstrecken, Rollbahnen und Sportanlagen	2 313	60 098	7 398	165,0	833,0	8 233,5
45.23.1	Bau von Straßen, Rollbahnen und Sportanlagen	2 212	53 300	6 609	146,0	753,1	7 282,9
45.23.2	Bau von Bahnverkehrsstrecken	101	6 798	790	19,0	79,8	950,6
45.24	Wasserbau	57	789	113	2,7	25,2	158,9
45.25	Sonst. spezialisierter Hoch- und Tiefbau	4 740	58 812	6 567	146,0	670,2	6 897,7
45.25.1	Brunnenbau	167	2 012	222	5,1	21,0	246,3
45.25.2	Schachtbau	78	828	110	2,1	7,5	74,4
45.25.3	Schornstein-, Feuerungs- und Industrieofenbau	442	4 278	401	11,7	40,8	549,5
45.25.4	Gerüstbau	1 698	14 388	1 552	27,7	107,0	1 053,3
45.25.5	Gebäudetrocknung	296	1 703	146	3,5	14,1	145,0
45.25.6	Sonstiger spezialisierter Hoch- und Tiefbau, anderweitig nicht genannt	2 059	35 603	4 136	95,8	479,8	4 829,1

Vorbereitende Baustellenarbeiten, Hoch- und Tiefbau
1 Bundesergebnisse
1.2 Betriebe, Beschäftigung und Gesamtumsatz
NEUE LÄNDER UND BERLIN

WZ-Nr.	Wirtschaftszweig	Betriebe	Tätige Personen	Geleistete Arbeitsstunden	Bruttolohn- und -gehaltsumme	Gesamtumsatz (ohne Umsatzsteuer)	
		Ende Juni 2008		Juni 2008			Jahr 2007
		Anzahl		1 000	Mill. EUR		
45.1, 45.2	Vorbereitende Baustellenarbeiten, Hoch- und Tiefbau	22 336	181 352	20 389	336,6	1 717,0	18 320,1
45.1	Vorbereitende Baustellenarbeiten	1 212	9 344	1 017	18,1	73,9	800,8
45.11	Abbruch-, Spreng-, Entrümmerungsgewerbe, Erdbewegungsarbeiten	1 173	8 906	960	17,1	67,6	771,8
45.11.1	Abbruch-, Spreng- und Entrümmerungsgewerbe	590	2 612	267	4,1	21,0	234,3
45.11.2	Erdbewegungsarbeiten	567	2 987	356	5,2	25,2	250,2
45.11.4	Aufschließung von Lagerstätten; Auffüllen stillgelegter Lagerstätten	16	3 307	337	7,9	21,4	287,3
45.12	Test- und Suchbohrung	39	438	57	1,0	6,3	28,9
45.2	Hoch- und Tiefbau	21 124	172 008	19 373	318,5	1 643,1	17 519,3
45.21	Hochbau, Brücken- und Tunnelbau u.Ä.	8 405	85 421	9 703	163,9	899,1	9 494,8
45.21.1	Hoch- und Tiefbau, o.a.Schwerpunkt	2 494	29 639	3 334	56,9	303,9	3 224,9
45.21.2	Hochbau (ohne Fertigteilbau)	5 062	38 611	4 259	70,1	419,5	4 250,0
45.21.3	Errichtung von Fertigteilb. aus Beton im Hochbau aus selbst herg. Fertigteilen	13	266	32	0,6	2,7	32,9
45.21.4	Errichtung von Fertigteilb. aus Beton im Hochbau aus fremd bez. Fertigteilen	41	307	30	0,5	6,0	50,8
45.21.5	Errichtung von Fertigteilbauten aus Holz und Kunststoff im Hochbau aus fremd bezogenen Fertigteilen	68	278	36	0,4	1,4	18,8
45.21.6	Brücken- und Tunnelbau u.Ä.	31	2 083	275	5,3	30,2	260,2
45.21.7	Rohr- und Kabelleitungstiefbau	696	14 237	1 736	30,0	135,4	1 657,2
45.22	Dachdeckerei, Bauspenglerei, Abdichtungen und Zimmerei	9 240	35 080	3 787	45,9	218,6	2 353,0
45.22.1	Dachdeckerei und Bauspenglerei	3 928	22 159	2 530	33,1	149,3	1 615,3
45.22.2	Abdichtung gegen Wasser u. Feuchtigkeit	3 392	6 628	581	5,6	31,5	341,3
45.22.3	Zimmerei und Ingenieurholzbau	1 920	6 293	675	7,2	37,8	396,4
45.23	Bau von Straßen, Bahnverkehrsstrecken, Rollbahnen und Sportanlagen	1 058	26 822	3 159	62,1	327,2	3 530,0
45.23.1	Bau von Straßen, Rollbahnen und Sportanlagen	975	21 287	2 552	46,8	247,7	2 720,1
45.23.2	Bau von Bahnverkehrsstrecken	83	5 535	607	15,3	79,5	809,9
45.24	Wasserbau	37	1 223	122	2,9	6,1	71,8
45.25	Sonst. spezialisierter Hoch- und Tiefbau	2 384	23 462	2 601	43,8	192,1	2 069,7
45.25.1	Brunnenbau	166	812	82	1,2	6,1	58,3
45.25.2	Schachtbau	17	161	16	0,3	1,0	12,4
45.25.3	Schornstein-, Feuerungs- und Industrieofenbau	130	984	93	2,1	10,3	93,3
45.25.4	Gerüstbau	806	6 868	765	10,9	42,5	386,0
45.25.5	Gebäudetrocknung	108	380	33	0,6	2,2	27,6
45.25.6	Sonstiger spezialisierter Hoch- und Tiefbau, anderweitig nicht genannt	1 157	14 257	1 612	28,8	130,0	1 492,2

Vorbereitende Baustellenarbeiten, Hoch- und Tiefbau
1 Bundesergebnisse
1.3 Betriebe, die in die Handwerksrolle eingetragen sind, und deren Beschäftigung sowie Gesamtumsatz
D E U T S C H L A N D

WZ-Nr.	Wirtschaftszweig	Betriebe	Tätige Personen	Geleistete Arbeitsstunden	Bruttolohn- und -gehaltsumme	Gesamtumsatz (ohne Umsatzsteuer)	
		Ende Juni 2008		Juni 2008			Jahr 2007
		Anzahl		1 000	Mill. EUR		
45.1, 45.2	Vorbereitende Baustellenarbeiten, Hoch- und Tiefbau	51 250	522 743	59 584	1 124,2	5 231,0	54 176,2
45.1	Vorbereitende Baustellenarbeiten	722	8 316	1 018	19,1	80,2	899,9
45.11	Abbruch-, Spreng-, Entrümmerungsgewerbe, Erdbewegungsarbeiten	699	8 028	984	18,5	77,9	874,9
45.11.1	Abbruch-, Spreng- und Entrümmerungsgewerbe	132	1 548	169	3,4	12,8	169,6
45.11.2	Erdbewegungsarbeiten	564	5 865	731	13,6	62,2	641,6
45.11.4	Aufschließung von Lagerstätten; Auffüllen stillgelegter Lagerstätten	3	615	84	1,6	2,9	63,7
45.12	Test- und Suchbohrung	23	288	34	0,5	2,3	25,0
45.2	Hoch- und Tiefbau	50 528	514 427	58 566	1 105,1	5 150,7	53 276,3
45.21	Hochbau, Brücken- und Tunnelbau u.Ä.	22 485	275 934	31 353	617,3	2 941,2	30 497,2
45.21.1	Hoch- und Tiefbau, o.a.Schwerpunkt	4 310	69 129	7 760	158,6	814,0	8 401,0
45.21.2	Hochbau (ohne Fertigteilbau)	16 636	162 907	18 158	347,4	1 697,6	17 465,8
45.21.3	Errichtung von Fertigteilb. aus Beton im Hochbau aus selbst herg. Fertigteilen	35	1 036	128	2,9	16,4	162,1
45.21.4	Errichtung von Fertigteilb. aus Beton im Hochbau aus fremd bez. Fertigteilen	104	868	97	2,0	17,5	142,9
45.21.5	Errichtung von Fertigteilbauten aus Holz und Kunststoff im Hochbau aus fremd bezogenen Fertigteilen	72	444	48	0,9	3,5	35,2
45.21.6	Brücken- und Tunnelbau u.Ä.	33	1 925	238	5,0	27,4	265,2
45.21.7	Rohr- und Kabelleitungstiefbau	1 295	39 625	4 923	100,6	364,7	4 024,9
45.22	Dachdeckerei, Bauspenglerei, Abdichtungen und Zimmerei	21 547	139 854	15 443	255,8	1 146,9	11 752,9
45.22.1	Dachdeckerei und Bauspenglerei	11 104	81 824	9 279	154,8	661,3	6 853,4
45.22.2	Abdichtung gegen Wasser u. Feuchtigkeit	867	4 816	504	9,7	47,7	479,6
45.22.3	Zimmerei und Ingenieurholzbau	9 576	53 214	5 660	91,3	437,9	4 419,9
45.23	Bau von Straßen, Bahnverkehrsstrecken, Rollbahnen und Sportanlagen	2 254	47 129	5 877	116,6	544,5	5 600,7
45.23.1	Bau von Straßen, Rollbahnen und Sportanlagen	2 200	43 934	5 500	107,2	501,4	5 074,8
45.23.2	Bau von Bahnverkehrsstrecken	54	3 195	376	9,4	43,0	525,9
45.24	Wasserbau	30	532	69	1,4	7,4	66,0
45.25	Sonst. spezialisierter Hoch- und Tiefbau	4 212	50 978	5 824	114,0	510,7	5 359,5
45.25.1	Brunnenbau	269	2 286	243	4,9	22,6	220,5
45.25.2	Schachtbau	38	437	49	0,9	3,2	41,8
45.25.3	Schornstein-, Feuerungs- und Industrieofenbau	471	3 627	320	8,4	29,6	413,5
45.25.4	Gerüstbau	2 161	18 134	1 992	32,8	125,6	1 207,2
45.25.5	Gebäudetrocknung	49	485	43	1,1	3,2	35,6
45.25.6	Sonstiger spezialisierter Hoch- und Tiefbau, anderweitig nicht genannt	1 224	26 009	3 177	65,8	326,6	3 441,0

Vorbereitende Baustellenarbeiten, Hoch- und Tiefbau
1 Bundesergebnisse
1.3 Betriebe, die in die Handwerksrolle eingetragen sind, und deren Beschäftigung sowie Gesamtumsatz
FRÜHERES BUNDES GEBIET

WZ-Nr.	Wirtschaftszweig	Betriebe	Tätige Personen	Geleistete Arbeitsstunden	Bruttolohn- und -gehaltsumme	Gesamtumsatz (ohne Umsatzsteuer)	
		Ende Juni 2008		Juni 2008			Jahr 2007
		Anzahl		1 000	Mill. EUR		
45.1, 45.2	Vorbereitende Baustellenarbeiten, Hoch- und Tiefbau	36 367	394 481	44 776	893,8	4 096,6	42 347,8
45.1	Vorbereitende Baustellenarbeiten	547	5 669	688	13,3	57,7	629,0
45.11	Abbruch-, Spreng-, Entrümmerungs- werke, Erdbewegungsarbeiten	536	5 570	677	13,1	57,0	620,2
45.11.1	Abbruch-, Spreng- und Entrümmerungs- gewerbe	88	970	107	2,2	7,7	95,2
45.11.2	Erdbewegungsarbeiten	448	4 600	569	10,9	49,3	525,0
45.11.4	Aufschließung von Lagerstätten; Auffüllen stillgelegter Lagerstätten	-	-	-	-	-	-
45.12	Test- und Suchbohrung	11	99	11	0,2	0,8	8,8
45.2	Hoch- und Tiefbau	35 820	388 812	44 088	880,5	4 038,8	41 718,8
45.21	Hochbau, Brücken- und Tunnelbau u.Ä.	15 546	207 214	23 403	490,4	2 285,3	23 794,7
45.21.1	Hoch- und Tiefbau, o.a.Schwerpunkt	2 248	45 659	5 059	115,5	589,9	6 136,3
45.21.2	Hochbau (ohne Fertigteilbau)	12 222	129 683	14 388	289,4	1 370,3	14 203,5
45.21.3	Errichtung von Fertigteilb. aus Beton im Hochbau aus selbst herg. Fertigteilen	28	942	115	2,6	15,3	150,0
45.21.4	Errichtung von Fertigteilb. aus Beton im Hochbau aus fremd bez. Fertigteilen	76	686	77	1,6	12,9	106,2
45.21.5	Errichtung von Fertigteilbauten aus Holz und Kunststoff im Hochbau aus fremd bezogenen Fertigteilen	50	311	31	0,7	2,8	25,2
45.21.6	Brücken- und Tunnelbau u.Ä.	16	733	78	2,1	11,0	105,2
45.21.7	Rohr- und Kabelleitungstiefbau	906	29 200	3 654	78,5	283,1	3 068,3
45.22	Dachdeckerei, Bauspenglerei, Abdichtungen und Zimmerei	15 946	111 861	12 298	215,5	959,7	9 741,0
45.22.1	Dachdeckerei und Bauspenglerei	7 504	60 720	6 864	123,0	517,8	5 301,5
45.22.2	Abdichtung gegen Wasser u. Feuchtigkeit	566	3 587	379	7,8	38,1	380,6
45.22.3	Zimmerei und Ingenieurholzbau	7 876	47 554	5 055	84,7	403,8	4 058,9
45.23	Bau von Straßen, Bahnverkehrsstrecken, Rollbahnen und Sportanlagen	1 547	32 358	4 099	84,8	385,0	3 901,2
45.23.1	Bau von Straßen, Rollbahnen und Sportanlagen	1 514	30 653	3 891	79,4	360,1	3 564,8
45.23.2	Bau von Bahnverkehrsstrecken	33	1 705	208	5,3	24,9	336,3
45.24	Wasserbau	18	305	39	0,9	5,5	41,4
45.25	Sonst. spezialisierter Hoch- und Tiefbau	2 763	37 074	4 248	89,0	403,3	4 240,5
45.25.1	Brunnenbau	122	1 552	170	3,8	17,0	169,1
45.25.2	Schachtbau	35	325	37	0,7	2,7	32,4
45.25.3	Schornstein-, Feuerungs- und Industrieofenbau	360	2 869	251	6,9	22,3	340,0
45.25.4	Gerüstbau	1 432	11 988	1 309	23,2	88,5	877,9
45.25.5	Gebäudetrocknung	33	389	33	0,9	2,6	29,0
45.25.6	Sonstiger spezialisierter Hoch- und Tiefbau, anderweitig nicht genannt	781	19 951	2 449	53,5	270,2	2 792,1

Vorbereitende Baustellenarbeiten, Hoch- und Tiefbau
1 Bundesergebnisse
1.3 Betriebe, die in die Handwerksrolle eingetragen sind, und deren Beschäftigung sowie Gesamtumsatz
NEUE LÄNDER UND BERLIN

WZ-Nr.	Wirtschaftszweig	Betriebe	Tätige Personen	Geleistete Arbeitsstunden	Bruttolohn- und -gehaltssumme	Gesamtumsatz (ohne Umsatzsteuer)	
		Ende Juni 2008		Juni 2008			Jahr 2007
		Anzahl		1 000	Mill. EUR		
45.1, 45.2	Vorbereitende Baustellenarbeiten, Hoch- und Tiefbau	14 883	128 262	14 809	230,4	1 134,4	11 828,3
45.1	Vorbereitende Baustellenarbeiten	175	2 647	330	5,8	22,5	270,9
45.11	Abbruch-, Spreng-, Enttrümmerungsgewerbe, Erdbewegungsarbeiten	163	2 458	307	5,5	20,9	254,7
45.11.1	Abbruch-, Spreng- und Enttrümmerungsgewerbe	44	578	62	1,2	5,1	74,4
45.11.2	Erdbewegungsarbeiten	116	1 265	162	2,7	12,9	116,6
45.11.4	Aufschließung von Lagerstätten; Auffüllen stillgelegter Lagerstätten	3	615	84	1,6	2,9	63,7
45.12	Test- und Suchbohrung	12	189	23	0,3	1,6	16,2
45.2	Hoch- und Tiefbau	14 708	125 615	14 478	224,6	1 111,9	11 557,5
45.21	Hochbau, Brücken- und Tunnelbau u.Ä.	6 939	68 720	7 950	126,9	655,9	6 702,5
45.21.1	Hoch- und Tiefbau, o.a.Schwerpunkt	2 062	23 470	2 701	43,1	224,1	2 264,7
45.21.2	Hochbau (ohne Fertigteilbau)	4 414	33 224	3 770	58,0	327,4	3 262,4
45.21.3	Errichtung von Fertigteilb. aus Beton im Hochbau aus selbst herg. Fertigteilen	7	94	12	0,2	1,1	12,1
45.21.4	Errichtung von Fertigteilb. aus Beton im Hochbau aus fremd bez. Fertigteilen	28	182	20	0,4	4,5	36,7
45.21.5	Errichtung von Fertigteilbauten aus Holz und Kunststoff im Hochbau aus fremd bezogenen Fertigteilen	22	133	17	0,2	0,7	10,0
45.21.6	Brücken- und Tunnelbau u.Ä.	17	1 192	160	2,9	16,5	160,0
45.21.7	Rohr- und Kabelleitungstiefbau	389	10 425	1 270	22,1	81,5	956,6
45.22	Dachdeckerei, Bauspenglerei, Abdichtungen und Zimmerei	5 601	27 993	3 145	40,3	187,2	2 011,9
45.22.1	Dachdeckerei und Bauspenglerei	3 600	21 104	2 415	31,9	143,5	1 551,9
45.22.2	Abdichtung gegen Wasser u. Feuchtigkeit	301	1 229	125	1,9	9,6	99,0
45.22.3	Zimmerei und Ingenieurholzbau	1 700	5 660	605	6,5	34,1	361,0
45.23	Bau von Straßen, Bahnverkehrsstrecken, Rollbahnen und Sportanlagen	707	14 771	1 777	31,8	159,5	1 699,5
45.23.1	Bau von Straßen, Rollbahnen und Sportanlagen	686	13 281	1 609	27,7	141,3	1 509,9
45.23.2	Bau von Bahnverkehrsstrecken	21	1 490	168	4,1	18,1	189,6
45.24	Wasserbau	12	227	30	0,5	1,9	24,6
45.25	Sonst. spezialisierter Hoch- und Tiefbau	1 449	13 904	1 575	25,0	107,4	1 118,9
45.25.1	Brunnenbau	147	734	73	1,1	5,5	51,3
45.25.2	Schachtbau	3	112	12	0,2	0,6	9,4
45.25.3	Schornstein-, Feuerungs- und Industrieofenbau	111	758	69	1,5	7,3	73,4
45.25.4	Gerüstbau	729	6 146	684	9,7	37,0	329,3
45.25.5	Gebäudetrocknung	16	96	10	0,1	0,5	6,6
45.25.6	Sonstiger spezialisierter Hoch- und Tiefbau, anderweitig nicht genannt	443	6 058	728	12,4	56,4	648,9

Vorbereitende Baustellenarbeiten, Hoch- und Tiefbau
1 Bundesergebnisse
1.4 Betriebe Ende Juni 2008 nach Wirtschaftszweigen und Beschäftigtengrößenklassen
DEUTSCHLAND

WZ-Nr.	Wirtschaftszweig	Insgesamt	Betriebe mit ... bis ... tätigen Personen						
			1 - 9	10 - 19	20 - 49	50 - 99	100 - 199	200 - 499	500 u.m.
Betriebe insgesamt									
45.1, 45.2	Vorbereitende Baustellenarbeiten, Hoch- und Tiefbau	74 535	56 879	10 727	4 807	1 391	541	168	22
45.1	Vorbereitende Baustellenarbeiten	5 655	4 866	510	217	42	12	5	3
45.2	Hoch- und Tiefbau	68 880	52 013	10 217	4 590	1 349	529	163	19
45.21	Hochbau, Brücken- und Tunnelbau u.Ä.	27 129	18 432	4 847	2 636	794	317	91	12
45.21.1	Hoch- u. Tiefbau, o.a.Schwerpunkt	5 579	3 835	830	493	232	132	48	9
45.21.2	Hochbau (ohne Fertigteilbau)	18 981	13 431	3 497	1 585	341	103	22	2
45.21.3-45.21.5	Errichtung von Fertigteilbauten im Hochbau	456	360	46	36	7	6	1	-
45.21.6	Brücken- und Tunnelbau u.Ä.	70	14	8	22	14	9	3	-
45.21.7	Rohr- und Kabelleitungstiefbau	2 043	792	466	500	200	67	17	1
45.22	Dachdeckerei, Bauspenglerei, Abdichtungen und Zimmerei	31 162	26 666	3 572	826	81	13	4	-
45.22.1	Dachdeckerei und Bauspenglerei	12 206	9 495	2 134	521	49	7	-	-
45.22.2	Abdichtung gegen Wasser u. Feuchtigkeit	8 215	7 967	171	61	11	4	1	-
45.22.3	Zimmerei und Ingenieurholzbau	10 741	9 204	1 267	244	21	2	3	-
45.23	Bau von Straßen, Bahnverkehrsstrecken, Rollbahnen und Sportanlagen	3 371	1 693	689	527	278	131	50	3
45.23.1	Bau v. Straßen, Rollbahnen u. Sportanl.	3 187	1 659	656	479	241	111	40	1
45.23.2	Bau von Bahnverkehrsstrecken	184	34	33	48	37	20	10	2
45.24	Wasserbau	94	60	17	9	6	1	-	1
45.25	Sonstiger spezialisierter Hoch- und Tiefbau	7 124	5 162	1 092	592	190	67	18	3
45.25.4	dar. Gerüstbau	2 504	1 869	453	142	31	8	1	-
darunter: Betriebe, die in die Handwerksrolle eingetragen sind									
45.1, 45.2	Vorbereitende Baustellenarbeiten, Hoch- und Tiefbau	51 250	36 907	9 012	3 888	1 022	329	84	8
45.1	Vorbereitende Baustellenarbeiten	722	480	146	73	16	6	1	-
45.2	Hoch- und Tiefbau	50 528	36 427	8 866	3 815	1 006	323	83	8
45.21	Hochbau, Brücken- und Tunnelbau u.Ä.	22 485	14 960	4 307	2 286	657	217	52	6
45.21.1	Hoch- u. Tiefbau, o.a.Schwerpunkt	4 310	2 874	715	414	194	82	26	5
45.21.2	Hochbau (ohne Fertigteilbau)	16 636	11 555	3 237	1 459	296	78	11	-
45.21.3-45.21.5	Errichtung von Fertigteilbauten im Hochbau	211	154	29	22	3	2	1	-
45.21.6	Brücken- und Tunnelbau u.Ä.	33	8	4	11	5	3	2	-
45.21.7	Rohr- und Kabelleitungstiefbau	1 295	369	322	380	159	52	12	1
45.22	Dachdeckerei, Bauspenglerei, Abdichtungen und Zimmerei	21 547	17 391	3 298	769	75	10	4	-
45.22.1	Dachdeckerei und Bauspenglerei	11 104	8 507	2 037	505	48	7	-	-
45.22.2	Abdichtung gegen Wasser u. Feuchtigkeit	867	750	71	37	7	1	1	-
45.22.3	Zimmerei und Ingenieurholzbau	9 576	8 134	1 190	227	20	2	3	-
45.23	Bau von Straßen, Bahnverkehrsstrecken, Rollbahnen und Sportanlagen	2 254	1 139	510	367	162	55	21	-
45.23.1	Bau v. Straßen, Rollbahnen u. Sportanl.	2 200	1 130	502	353	149	49	17	-
45.23.2	Bau von Bahnverkehrsstrecken	54	9	8	14	13	6	4	-
45.24	Wasserbau	30	15	9	3	2	1	-	-
45.25	Sonstiger spezialisierter Hoch- und Tiefbau	4 212	2 922	742	390	110	40	6	2
45.25.4	dar. Gerüstbau	2 161	1 611	402	118	24	5	1	-

Vorbereitende Baustellenarbeiten, Hoch- und Tiefbau
1 Bundesergebnisse
1.4 Betriebe Ende Juni 2008 nach Wirtschaftszweigen und Beschäftigtengrößenklassen
FRÜHERES BUNDES GEBIET

WZ-Nr.	Wirtschaftszweig	Insgesamt	Betriebe mit ... bis ... tätigen Personen						
			1 - 9	10 - 19	20 - 49	50 - 99	100 - 199	200 - 499	500 u.m.
Betriebe insgesamt									
45.1, 45.2	Vorbereitende Baustellenarbeiten, Hoch- und Tiefbau	52 199	38 826	8 231	3 565	1 031	403	127	16
45.1	Vorbereitende Baustellenarbeiten	4 443	3 824	399	178	33	7	1	1
45.2	Hoch- und Tiefbau	47 756	35 002	7 832	3 387	998	396	126	15
45.21	Hochbau, Brücken- und Tunnelbau u.Ä.	18 724	12 234	3 619	1 942	592	250	77	10
45.21.1	Hoch- u. Tiefbau, o.a.Schwerpunkt	3 085	2 056	461	260	155	106	40	7
45.21.2	Hochbau (ohne Fertigteilbau)	13 919	9 433	2 811	1 299	271	84	19	2
45.21.3-	Errichtung von Fertigteilbauten								
45.21.5	im Hochbau	334	263	30	28	6	6	1	-
45.21.6	Brücken- und Tunnelbau u.Ä.	39	7	4	13	9	6	-	-
45.21.7	Rohr- und Kabelleitungstiefbau	1 347	475	313	342	151	48	17	1
45.22	Dachdeckerei, Bauspenglerei, Abdichtungen und Zimmerei	21 922	18 208	2 957	673	67	13	4	-
45.22.1	Dachdeckerei und Bauspenglerei	8 278	6 162	1 666	406	37	7	-	-
45.22.2	Abdichtung gegen Wasser u. Feuchtigkeit	4 823	4 644	120	45	9	4	1	-
45.22.3	Zimmerei und Ingenieurholzbau	8 821	7 402	1 171	222	21	2	3	-
45.23	Bau von Straßen, Bahnverkehrsstrecken, Rollbahnen und Sportanlagen	2 313	1 145	486	361	202	85	32	2
45.23.1	Bau v. Straßen, Rollbahnen u. Sportanl.	2 212	1 128	467	334	179	74	29	1
45.23.2	Bau von Bahnverkehrsstrecken	101	17	19	27	23	11	3	1
45.24	Wasserbau	57	37	9	7	3	1	-	-
45.25	Sonstiger spezialisierter Hoch- und Tiefbau	4 740	3 378	761	404	134	47	13	3
45.25.4	dar. Gerüstbau	1 698	1 276	296	95	27	4	-	-
darunter: Betriebe, die in die Handwerksrolle eingetragen sind									
45.1, 45.2	Vorbereitende Baustellenarbeiten, Hoch- und Tiefbau	36 367	25 393	6 969	2 909	779	244	66	7
45.1	Vorbereitende Baustellenarbeiten	547	364	115	55	11	2	-	-
45.2	Hoch- und Tiefbau	35 820	25 029	6 854	2 854	768	242	66	7
45.21	Hochbau, Brücken- und Tunnelbau u.Ä.	15 546	9 877	3 242	1 709	501	170	42	5
45.21.1	Hoch- u. Tiefbau, o.a.Schwerpunkt	2 248	1 425	385	215	133	67	19	4
45.21.2	Hochbau (ohne Fertigteilbau)	12 222	8 091	2 615	1 202	240	64	10	-
45.21.3-	Errichtung von Fertigteilbauten								
45.21.5	im Hochbau	154	111	19	18	3	2	1	-
45.21.6	Brücken- und Tunnelbau u.Ä.	16	3	1	7	3	2	-	-
45.21.7	Rohr- und Kabelleitungstiefbau	906	247	222	267	122	35	12	1
45.22	Dachdeckerei, Bauspenglerei, Abdichtungen und Zimmerei	15 946	12 502	2 741	627	62	10	4	-
45.22.1	Dachdeckerei und Bauspenglerei	7 504	5 485	1 584	392	36	7	-	-
45.22.2	Abdichtung gegen Wasser u. Feuchtigkeit	566	480	51	27	6	1	1	-
45.22.3	Zimmerei und Ingenieurholzbau	7 876	6 537	1 106	208	20	2	3	-
45.23	Bau von Straßen, Bahnverkehrsstrecken, Rollbahnen und Sportanlagen	1 547	774	357	249	120	32	15	-
45.23.1	Bau v. Straßen, Rollbahnen u. Sportanl.	1 514	770	352	238	111	29	14	-
45.23.2	Bau von Bahnverkehrsstrecken	33	4	5	11	9	3	1	-
45.24	Wasserbau	18	10	4	3	-	1	-	-
45.25	Sonstiger spezialisierter Hoch- und Tiefbau	2 763	1 866	510	266	85	29	5	2
45.25.4	dar. Gerüstbau	1 432	1 075	257	77	21	2	-	-

Vorbereitende Baustellenarbeiten, Hoch- und Tiefbau
1 Bundesergebnisse
1.4 Betriebe Ende Juni 2008 nach Wirtschaftszweigen und Beschäftigtengrößenklassen
NEUE LÄNDER UND BERLIN

WZ-Nr.	Wirtschaftszweig	Insgesamt	Betriebe mit ... bis ... tätigen Personen						
			1 - 9	10 - 19	20 - 49	50 - 99	100 - 199	200 - 499	500 u.m.
Betriebe insgesamt									
45.1, 45.2	Vorbereitende Baustellenarbeiten, Hoch- und Tiefbau	22 336	18 053	2 496	1 242	360	138	41	6
45.1	Vorbereitende Baustellenarbeiten	1 212	1 042	111	39	9	5	4	2
45.2	Hoch- und Tiefbau	21 124	17 011	2 385	1 203	351	133	37	4
45.21	Hochbau, Brücken- und Tunnelbau u.Ä.	8 405	6 198	1 228	694	202	67	14	2
45.21.1	Hoch- u. Tiefbau, o.a.Schwerpunkt	2 494	1 779	369	233	77	26	8	2
45.21.2	Hochbau (ohne Fertigteilbau)	5 062	3 998	686	286	70	19	3	-
45.21.3-	Errichtung von Fertigteilbauten								
45.21.5	im Hochbau	122	97	16	8	1	-	-	-
45.21.6	Brücken- und Tunnelbau u.Ä.	31	7	4	9	5	3	3	-
45.21.7	Rohr- und Kabelleitungstiefbau	696	317	153	158	49	19	-	-
45.22	Dachdeckerei, Bauspenglerei, Abdichtungen und Zimmerei	9 240	8 458	615	153	14	-	-	-
45.22.1	Dachdeckerei und Bauspenglerei	3 928	3 333	468	115	12	-	-	-
45.22.2	Abdichtung gegen Wasser u. Feuchtigkeit	3 392	3 323	51	16	2	-	-	-
45.22.3	Zimmerei und Ingenieurholzbau	1 920	1 802	96	22	-	-	-	-
45.23	Bau von Straßen, Bahnverkehrsstrecken, Rollbahnen und Sportanlagen	1 058	548	203	166	76	46	18	1
45.23.1	Bau v. Straßen, Rollbahnen u. Sportanl.	975	531	189	145	62	37	11	-
45.23.2	Bau von Bahnverkehrsstrecken	83	17	14	21	14	9	7	1
45.24	Wasserbau	37	23	8	2	3	-	-	1
45.25	Sonstiger spezialisierter Hoch- und Tiefbau	2 384	1 784	331	188	56	20	5	-
45.25.4	dar. Gerüstbau	806	593	157	47	4	4	1	-
darunter: Betriebe, die in die Handwerksrolle eingetragen sind									
45.1, 45.2	Vorbereitende Baustellenarbeiten, Hoch- und Tiefbau	14 883	11 514	2 043	979	243	85	18	1
45.1	Vorbereitende Baustellenarbeiten	175	116	31	18	5	4	1	-
45.2	Hoch- und Tiefbau	14 708	11 398	2 012	961	238	81	17	1
45.21	Hochbau, Brücken- und Tunnelbau u.Ä.	6 939	5 083	1 065	577	156	47	10	1
45.21.1	Hoch- u. Tiefbau, o.a.Schwerpunkt	2 062	1 449	330	199	61	15	7	1
45.21.2	Hochbau (ohne Fertigteilbau)	4 414	3 464	622	257	56	14	1	-
45.21.3-	Errichtung von Fertigteilbauten								
45.21.5	im Hochbau	57	43	10	4	-	-	-	-
45.21.6	Brücken- und Tunnelbau u.Ä.	17	5	3	4	2	1	2	-
45.21.7	Rohr- und Kabelleitungstiefbau	389	122	100	113	37	17	-	-
45.22	Dachdeckerei, Bauspenglerei, Abdichtungen und Zimmerei	5 601	4 889	557	142	13	-	-	-
45.22.1	Dachdeckerei und Bauspenglerei	3 600	3 022	453	113	12	-	-	-
45.22.2	Abdichtung gegen Wasser u. Feuchtigkeit	301	270	20	10	1	-	-	-
45.22.3	Zimmerei und Ingenieurholzbau	1 700	1 597	84	19	-	-	-	-
45.23	Bau von Straßen, Bahnverkehrsstrecken, Rollbahnen und Sportanlagen	707	365	153	118	42	23	6	-
45.23.1	Bau v. Straßen, Rollbahnen u. Sportanl.	686	360	150	115	38	20	3	-
45.23.2	Bau von Bahnverkehrsstrecken	21	5	3	3	4	3	3	-
45.24	Wasserbau	12	5	5	-	2	-	-	-
45.25	Sonstiger spezialisierter Hoch- und Tiefbau	1 449	1 056	232	124	25	11	1	-
45.25.4	dar. Gerüstbau	729	536	145	41	3	3	1	-

Vorbereitende Baustellenarbeiten, Hoch- und Tiefbau
1 Bundesergebnisse
1.5 Tätige Personen Ende Juni 2008 nach Wirtschaftszweigen und Beschäftigtengrößenklassen
DEUTSCHLAND

WZ-Nr.	Wirtschaftszweig	Insgesamt	Betriebe mit ... bis ... tätigen Personen						
			1 - 9	10 - 19	20 - 49	50 - 99	100 - 199	200 - 499	500 u.m.

Tätige Personen in Betrieben insgesamt

45.1,	Vorbereitende Baustellenarbeiten,								
45.2	Hoch- und Tiefbau	715 048	192 593	144 249	143 191	94 503	73 238	48 566	18 708
45.1	Vorbereitende Baustellenarbeiten	34 876	13 484	6 792	6 539	2 716	1 698	1 496	2 151
45.2	Hoch- und Tiefbau	680 172	179 109	137 457	136 652	91 787	71 540	47 070	16 557
45.21	Hochbau, Brücken- und Tunnelbau u.Ä.	344 597	66 956	65 873	79 235	54 375	42 894	26 683	8 581
45.21.1	Hoch- u. Tiefbau, o.a.Schwerpunkt	95 575	13 083	11 238	15 104	16 588	18 138	14 782	6 642
45.21.2	Hochbau (ohne Fertigteilbau)	187 322	49 196	47 359	46 774	22 824	13 636	7 533	
45.21.3	Errichtung von Fertigteilbauten								
45.21.5	im Hochbau	4 495	1 136	629	1 110	554	1 066		-
45.21.6	Brücken- und Tunnelbau u.Ä.	4 154	64	115	732	931	1 352	960	-
45.21.7	Rohr- und Kabelleitungstiefbau	53 051	3 477	6 532	15 515	13 478	14 049		
45.22	Dachdeckerei, Bauspenglerei, Abdichtungen und Zimmerei	164 369	86 594	47 022	22 978	4 875	1 697	1 203	-
45.22.1	Dachdeckerei und Bauspenglerei	86 951	40 429	28 177	14 411	3 041	893	-	-
45.22.2	Abdichtung gegen Wasser u. Feuchtigkeit	19 745	14 267	2 254	1 776	649	799		-
45.22.3	Zimmerei und Ingenieurholzbau	57 673	31 898	16 591	6 791	1 185	1 208		-
45.23	Bau von Straßen, Bahnverkehrsstrecken, Rollbahnen und Sportanlagen	86 920	6 970	9 513	16 451	19 096	17 736	14 043	3 111
45.23.1	Bau v. Straßen, Rollbahnen u. Sportanl.	74 587	6 818	9 029	14 874	16 687	15 052	12 127	
45.23.2	Bau von Bahnverkehrsstrecken	12 333	152	484	1 577	2 409	2 684	5 027	
45.24	Wasserbau	2 012	211	216	254	1 331			
45.25	Sonstiger spezialisierter Hoch- und Tiefbau	82 274	18 378	14 833	17 734	22 120	9 209		
45.25.4	dar. Gerüstbau	21 256	7 537	6 083	4 104	2 177	1 355		-

darunter: Tätige Personen in Betrieben, die in die Handwerksrolle eingetragen sind

45.1,	Vorbereitende Baustellenarbeiten,								
45.2	Hoch- und Tiefbau	522 743	142 899	121 346	114 595	68 989	43 988	23 649	7 277
45.1	Vorbereitende Baustellenarbeiten	8 316	1 980	2 007	2 153	1 064	1 112		
45.2	Hoch- und Tiefbau	514 427	140 919	119 339	112 442	67 925	73 802		
45.21	Hochbau, Brücken- und Tunnelbau u.Ä.	275 934	56 498	58 585	68 169	44 700	29 031	15 001	3 950
45.21.1	Hoch- u. Tiefbau, o.a.Schwerpunkt	69 129	10 252	9 720	12 670	13 815	11 307	7 923	3 442
45.21.2	Hochbau (ohne Fertigteilbau)	162 907	43 667	43 865	42 796	19 689	10 185	2 705	-
45.21.3	Errichtung von Fertigteilbauten								
45.21.5	im Hochbau	2 348	595	400	682	192	479		-
45.21.6	Brücken- und Tunnelbau u.Ä.	1 925	49	56	384	301	1 135		
45.21.7	Rohr- und Kabelleitungstiefbau	39 625	1 935	4 544	11 637	10 703	6 877	3 929	
45.22	Dachdeckerei, Bauspenglerei, Abdichtungen und Zimmerei	139 854	68 058	43 472	21 353	4 510	1 258	1 203	-
45.22.1	Dachdeckerei und Bauspenglerei	81 824	37 026	26 939	13 976	2 990	893	-	-
45.22.2	Abdichtung gegen Wasser u. Feuchtigkeit	4 816	2 071	942	1 048	755			-
45.22.3	Zimmerei und Ingenieurholzbau	53 214	28 961	15 591	6 329	2 333			-
45.23	Bau von Straßen, Bahnverkehrsstrecken, Rollbahnen und Sportanlagen	47 129	5 025	7 073	11 243	11 019	7 250	5 519	-
45.23.1	Bau v. Straßen, Rollbahnen u. Sportanl.	43 934	4 973	6 951	10 776	10 168	6 434	4 632	-
45.23.2	Bau von Bahnverkehrsstrecken	3 195	52	122	467	851	816	887	-
45.24	Wasserbau	532	74	110	79	269			-
45.25	Sonstiger spezialisierter Hoch- und Tiefbau	50 978	11 264	10 099	11 598	13 035	4 982		
45.25.4	dar. Gerüstbau	18 134	6 654	5 399	3 388	1 742	951		-

Vorbereitende Baustellenarbeiten, Hoch- und Tiefbau
1 Bundesergebnisse
1.5 Tätige Personen Ende Juni 2008 nach Wirtschaftszweigen und Beschäftigtengrößenklassen
FRÜHERES BUNDESGEBIET

WZ-Nr.	Wirtschaftszweig	Insgesamt	Betriebe mit ... bis ... tätigen Personen						
			1 - 9	10 - 19	20 - 49	50 - 99	100 - 199	200 - 499	500 u.m.
Tätige Personen in Betrieben insgesamt									
45.1, 45.2	Vorbereitende Baustellenarbeiten, Hoch- und Tiefbau	533 696	140 190	110 790	106 115	70 148	54 890	36 935	14 628
45.1	Vorbereitende Baustellenarbeiten	25 532	10 815	5 290	5 368	2 134	1 925		
45.2	Hoch- und Tiefbau	508 164	129 375	105 500	100 747	68 014	104 528		
45.21	Hochbau, Brücken- und Tunnelbau u.Ä.	259 176	47 100	49 312	58 299	40 610	33 956	29 899	
45.21.1	Hoch- u. Tiefbau, o.a.Schwerpunkt	65 936	7 538	6 277	8 229	11 192	14 791	17 909	
45.21.2	Hochbau (ohne Fertigteilbau)	148 711	36 513	38 119	38 120	18 160	11 156	6 643	
45.21.3	Errichtung von Fertigteilbauten								
45.21.5	im Hochbau	3 644	838	420	1 320		1 066		-
45.21.6	Brücken- und Tunnelbau u.Ä.	2 071	33	66	1 068		904	-	-
45.21.7	Rohr- und Kabelleitungstiefbau	38 814	2 178	4 430	10 645	10 175	11 386		
45.22	Dachdeckerei, Bauspenglerei, Abdichtungen und Zimmerei	129 289	64 553	39 087	18 796	3 953	1 697	1 203	-
45.22.1	Dachdeckerei und Bauspenglerei	64 792	28 192	22 172	11 281	2 254	893	-	-
45.22.2	Abdichtung gegen Wasser u. Feuchtigkeit	13 117	8 905	1 586	1 827		799		-
45.22.3	Zimmerei und Ingenieurholzbau	51 380	27 456	15 329	7 387		1 208		-
45.23	Bau von Straßen, Bahnverkehrsstrecken, Rollbahnen und Sportanlagen	60 098	4 958	6 702	11 209	13 959	11 669	11 601	
45.23.1	Bau v. Straßen, Rollbahnen u. Sportanl.	53 300	4 879	6 429	10 320	12 428	10 133	9 111	
45.23.2	Bau von Bahnverkehrsstrecken	6 798	79	273	889	1 531	1 536	2 490	
45.24	Wasserbau	789	136	118	535			-	-
45.25	Sonstiger spezialisierter Hoch- und Tiefbau	58 812	12 628	10 281	27 999			3 836	4 068
45.25.4	dar. Gerüstbau	14 388	5 203	3 946	2 747	1 887	605	-	-

darunter: Tätige Personen in Betrieben, die in die Handwerksrolle eingetragen sind

45.1, 45.2	Vorbereitende Baustellenarbeiten, Hoch- und Tiefbau	394 481	104 361	93 945	85 529	52 593	32 633	_____ 25 420 _____		
45.1	Vorbereitende Baustellenarbeiten	5 669	1 540	1 561	1 611	_____ 957 _____				
45.2	Hoch- und Tiefbau	388 812	102 821	92 384	83 918	_____ 109 689 _____				
45.21	Hochbau, Brücken- und Tunnelbau u.Ä.	207 214	39 639	44 168	50 852	34 093	22 774	_____ 15 688 _____		
45.21.1	Hoch- u. Tiefbau, o.a.Schwerpunkt	45 659	5 577	5 248	6 817	9 563	9 442	_____ 9 012 _____		
45.21.2	Hochbau (ohne Fertigteilbau)	129 683	32 307	35 476	35 028	16 034	_____ 10 838 _____			
45.21.3- 45.21.5	Errichtung von Fertigteilbauten im Hochbau	1 939	424	271	573	192	_____ 479 _____		-	
45.21.6	Brücken- und Tunnelbau u.Ä.	733	20	_____ 271 _____		_____ 442 _____				
45.21.7	Rohr- und Kabelleitungstiefbau	29 200	1 311	_____ 19 469 _____			_____ 8 420 _____			
45.22	Dachdeckerei, Bauspenglerei, Abdichtungen und Zimmerei	111 861	51 980	36 284	17 473	3 663	1 258	1 203	-	
45.22.1	Dachdeckerei und Bauspenglerei	60 720	25 609	21 114	10 901	2 203	893	-	-	
45.22.2	Abdichtung gegen Wasser u. Feuchtigkeit	3 587	1 451	675	_____ 1 461 _____				-	
45.22.3	Zimmerei und Ingenieurholzbau	47 554	24 920	14 495	_____ 8 139 _____				-	
45.23	Bau von Straßen, Bahnverkehrsstrecken, Rollbahnen und Sportanlagen	32 358	3 589	4 938	7 540	8 202	4 256	3 833	-	
45.23.1	Bau v. Straßen, Rollbahnen u. Sportanl.	30 653	3 563	4 866	7 183	7 632	_____ 7 409 _____		-	
45.23.2	Bau von Bahnverkehrsstrecken	1 705	26	72	357	570	_____ 680 _____		-	
45.24	Wasserbau	305	45	_____ 260 _____			_____ - _____			
45.25	Sonstiger spezialisierter Hoch- und Tiefbau	37 074	7 568	_____ 24 810 _____			_____ 4 696 _____			
45.25.4	dar. Gerüstbau	11 988	4 492	3 445	2 206	_____ 1 845 _____				-

Vorbereitende Baustellenarbeiten, Hoch- und Tiefbau
1 Bundesergebnisse
1.5 Tätige Personen Ende Juni 2008 nach Wirtschaftszweigen und Beschäftigtengrößenklassen
NEUE LÄNDER UND BERLIN

WZ-Nr.	Wirtschaftszweig	Insgesamt	Betriebe mit ... bis ... tätigen Personen						
			1 - 9	10 - 19	20 - 49	50 - 99	100 - 199	200 - 499	500 u.m.
Tätige Personen in Betrieben insgesamt									
45.1, 45.2	Vorbereitende Baustellenarbeiten, Hoch- und Tiefbau	181 352	52 403	33 459	37 076	24 355	18 348	11 631	4 080
45.1	Vorbereitende Baustellenarbeiten	9 344	2 669	1 502	1 171	582	3 420		
45.2	Hoch- und Tiefbau	172 008	49 734	31 957	35 905	23 773	30 639		
45.21	Hochbau, Brücken- und Tunnelbau u.Ä.	85 421	19 856	16 561	20 936	13 765	8 938	5 365	
45.21.1	Hoch- u. Tiefbau, o.a.Schwerpunkt	29 639	5 545	4 961	6 875	5 396	3 347	3 515	
45.21.2	Hochbau (ohne Fertigteilbau)	38 611	12 683	9 240	8 654	4 664	2 480	890	-
45.21.3	Errichtung von Fertigteilbauten								
45.21.5	im Hochbau	851	298	209	344		-	-	-
45.21.6	Brücken- und Tunnelbau u.Ä.	2 083	31	49	595		448	960	-
45.21.7	Rohr- und Kabelleitungstiefbau	14 237	1 299	2 102	4 870	3 303	2 663	-	-
45.22	Dachdeckerei, Bauspenglerei, Abdichtungen und Zimmerei	35 080	22 041	7 935	4 182	922	-	-	-
45.22.1	Dachdeckerei und Bauspenglerei	22 159	12 237	6 005	3 130	787	-	-	-
45.22.2	Abdichtung gegen Wasser u. Feuchtigkeit	6 628	5 362	668	598		-	-	-
45.22.3	Zimmerei und Ingenieurholzbau	6 293	4 442	1 262	589		-	-	-
45.23	Bau von Straßen, Bahnverkehrsstrecken, Rollbahnen und Sportanlagen	26 822	2 012	2 811	5 242	5 137	6 067	5 553	
45.23.1	Bau v. Straßen, Rollbahnen u. Sportanl.	21 287	1 939	2 600	4 554	4 259	4 919	3 016	-
45.23.2	Bau von Bahnverkehrsstrecken	5 535	73	211	688	878	1 148	2 537	
45.24	Wasserbau	1 223	75	98	1 050				
45.25	Sonstiger spezialisierter Hoch- und Tiefbau	23 462	5 750	4 552	11 855			1 305	
45.25.4	dar. Gerüstbau	6 868	2 334	2 137	1 357	290	750		-
darunter: Tätige Personen in Betrieben, die in die Handwerksrolle eingetragen sind									
45.1, 45.2	Vorbereitende Baustellenarbeiten, Hoch- und Tiefbau	128 262	38 538	27 401	29 066	16 396	11 355	5 506	
45.1	Vorbereitende Baustellenarbeiten	2 647	440	446	542	1 219			
45.2	Hoch- und Tiefbau	125 615	38 098	26 955	28 524	32 038			
45.21	Hochbau, Brücken- und Tunnelbau u.Ä.	68 720	16 859	14 417	17 317	10 607	6 257	3 263	
45.21.1	Hoch- u. Tiefbau, o.a.Schwerpunkt	23 470	4 675	4 472	5 853	4 252	1 865	2 353	
45.21.2	Hochbau (ohne Fertigteilbau)	33 224	11 360	8 389	7 768	3 655	2 052		
45.21.3	Errichtung von Fertigteilbauten								
45.21.5	im Hochbau	409	171	129	109	-	-	-	-
45.21.6	Brücken- und Tunnelbau u.Ä.	1 192	29	299			864		
45.21.7	Rohr- und Kabelleitungstiefbau	10 425	624	7 415			2 386		
45.22	Dachdeckerei, Bauspenglerei, Abdichtungen und Zimmerei	27 993	16 078	7 188	3 880	847	-	-	-
45.22.1	Dachdeckerei und Bauspenglerei	21 104	11 417	5 825	3 075	787	-	-	-
45.22.2	Abdichtung gegen Wasser u. Feuchtigkeit	1 229	620	267	342		-	-	-
45.22.3	Zimmerei und Ingenieurholzbau	5 660	4 041	1 096	523		-	-	-
45.23	Bau von Straßen, Bahnverkehrsstrecken, Rollbahnen und Sportanlagen	14 771	1 436	2 135	3 703	2 817	2 994	1 686	-
45.23.1	Bau v. Straßen, Rollbahnen u. Sportanl.	13 281	1 410	2 085	3 593	2 536	3 657		-
45.23.2	Bau von Bahnverkehrsstrecken	1 490	26	50	110	281	1 023		-
45.24	Wasserbau	227	29	198				-	-
45.25	Sonstiger spezialisierter Hoch- und Tiefbau	13 904	3 696	8 422			1 786		
45.25.4	dar. Gerüstbau	6 146	2 162	1 954	1 182	848			-

Vorbereitende Baustellenarbeiten, Hoch- und Tiefbau
1 Bundesergebnisse
1.6 Tätige Personen Ende Juni 2008 nach der Stellung im Betrieb und Beschäftigtengrößenklassen
D E U T S C H L A N D

Stellung im Betrieb	Insgesamt	Betriebe mit ... bis ... tätigen Personen							Darunter im Handwerk (von insgesamt)
		1 - 9	10 - 19	20 - 49	50 - 99	100 - 199	200 - 499	500 u. m.	
Tätige Personen insgesamt	720 350	194 075	145 278	144 432	95 244	73 603	49 002	18 716	526 696
Tätige Personen in anderen Bereichen	5 302	1 482	1 029	1 241	741	365	436	8	3 953
Tätige Personen im Baugewerbe	715 048	192 593	144 249	143 191	94 503	73 238	48 566	18 708	522 743
Tätige Inhaber und Mitinhaber und unbezahlt mithelfende Familienangehörige	55 781	48 748	4 852	1 482	453	167	67	12	35 677
Kaufmännische und technische Arbeitnehmer, kaufm./techn. Auszubildende	140 010	34 722	25 712	24 596	18 105	16 971	13 723	6 181	95 668
Poliere, schachtmeister und Meister, Werkpoliere, Baumaschinen-Fachmeister, Vorarbeiter und Baumaschinen-Voearbeiter	65 412	8 915	11 730	14 825	11 695	9 665	6 345	2 237	46 010
Maurer, betonbauer, Zimmerer, übrige Fach-/Spezialfacharbeiter (Dachdecker, Isolierer, Maler, usw.)	259 123	68 227	64 945	56 475	30 376	22 077	11 762	5 261	209 655
Baumaschinen-, Baugeräteführer, Berufskraftfahrer	44 956	4 487	6 669	10 531	9 132	7 766	5 256	1 115	28 999
Fachwerker / Maschinisten / Kraftfahrer, Werker / Maschinenwerker	112 675	18 210	21 155	27 696	19 919	13 206	9 350	3 139	76 120
Gewerblich Auszubildende, Umschüler, Anlernlinge und Praktikanten	37 091	9 284	9 186	7 586	4 823	3 386	2 063	763	30 614
darunter Arbeiter (einschließlich Poliere, Schachtmeister u. Meister)	519 257	109 123	113 685	117 113	75 945	56 100	34 776	12 515	391 398

Vorbereitende Baustellenarbeiten, Hoch- und Tiefbau
1 Bundesergebnisse
1.6 Ttge Personen Ende Juni 2008 nach der Stellung im Betrieb und Beschftigtengroenklassen
FRUHERES BUNDES GEBIET

Stellung im Betrieb	Insgesamt	Betriebe mit ... bis ... ttgen Personen							Darunter im Handwerk (von insgesamt)
		1 - 9	10 - 19	20 - 49	50 - 99	100 - 199	200 - 499	500 u. m.	
Ttge Personen insgesamt	537 437	141 277	111 569	106 964	70 628	55 103	37 260	14 636	397 140
Ttge Personen in anderen Bereichen	3 741	1 087	779	849	480	213	325	8	2 659
Ttge Personen im Baugewerbe	533 696	140 190	110 790	106 115	70 148	54 890	36 935	14 628	394 481
Ttge Inhaber und Mitinhaber und unbezahlt mithelfende Familienangehrige	38 355	32 569	3 890	1 259	413	154	58	12	24 715
Kaufmnnische und technische Arbeitnehmer, kaufm./techn. Auszubildende	107 025	26 377	19 770	18 343	13 461	13 011	11 508	4 555	73 791
Poliere, schachtmeister und Meister, Werkpoliere, Baumaschinen-Fachmeister, Vorarbeiter und Baumaschinen-Voarbeiter	49 716	6 846	9 026	11 022	8 846	7 468	4 634	1 874	35 826
Maurer, betonbauer, Zimmerer, brige Fach-/Spezialfacharbeiter (Dachdecker, Isolierer, Maler, usw.)	190 908	48 912	48 803	41 422	22 302	16 433	8 911	4 125	155 378
Baumaschinen-, Baugertefhrer, Berufskraftfahrer	34 278	3 473	5 079	7 918	6 890	5 772	4 163	983	22 003
Fachwerker / Maschinisten / Kraftfahrer, Werker / Maschinenwerker	83 769	14 256	16 406	20 217	14 762	9 538	6 050	2 540	57 799
Gewerblich Auszubildende, Umschler, Anlernlinge und Praktikanten	29 645	7 757	7 816	5 934	3 474	2 514	1 611	539	24 969
darunter Arbeiter (einschlielich Poliere, Schachtmeister u. Meister)	388 316	81 244	87 130	86 513	56 274	41 725	25 369	10 061	295 975

Vorbereitende Baustellenarbeiten, Hoch- und Tiefbau
1 Bundesergebnisse
1.6 Ttge Personen Ende Juni 2008 nach der Stellung im Betrieb und Beschftigtengroenklassen
NEUE LNDER UND BERLIN

Stellung im Betrieb	Insgesamt	Betriebe mit ... bis ... ttgen Personen							Darunter im Handwerk (von insgesamt)
		1 - 9	10 - 19	20 - 49	50 - 99	100 - 199	200 - 499	500 u. m.	
Ttge Personen insgesamt	182 913	52 798	33 709	37 468	24 616	18 500	11 742	4 080	129 556
Ttge Personen in anderen Bereichen	1 561	395	250	392	261	152	111	-	1 294
Ttge Personen im Baugewerbe	181 352	52 403	33 459	37 076	24 355	18 348	11 631	4 080	128 262
Ttge Inhaber und Mitinhaber und unbezahlt mithelfende Familienangehrige	17 426	16 179	962	223	40	13	9	-	10 962
Kaufmnnische und technische Arbeitnehmer, kaufm./techn. Auszubildende	32 985	8 345	5 942	6 253	4 644	3 960	2 215	1 626	21 877
Poliere, schachtmeister und Meister, Werkpoliere, Baumaschinen-Fachmeister, Vorarbeiter und Baumaschinen-Voarbeiter	15 696	2 069	2 704	3 803	2 849	2 197	1 711	363	10 184
Maurer, betonbauer, Zimmerer, brige Fach-/Spezialfacharbeiter (Dachdecker, Isolierer, Maler, usw.)	68 215	19 315	16 142	15 053	8 074	5 644	2 851	1 136	54 277
Baumaschinen-, Baugertefhrer, Berufskraftfahrer	10 678	1 014	1 590	2 613	2 242	1 994	1 093	132	6 996
Fachwerker / Maschinisten / Kraftfahrer, Werker / Maschinenwerker	28 906	3 954	4 749	7 479	5 157	3 668	3 300	599	18 321
Gewerblich Auszubildende, Umschler, Anlernlinge und Praktikanten	7 446	1 527	1 370	1 652	1 349	872	452	224	5 645
darunter Arbeiter (einschlielich Poliere, Schachtmeister u. Meister)	130 941	27 879	26 555	30 600	19 671	14 375	9 407	2 454	95 423

Vorbereitende Baustellen
1 Bundes
1.7 Tätige Personen Ende Juni 2008 nach
D E U T S C H

WZ-Nr.	Wirtschaftszweig	Tätige Personen insgesamt	Tätige Personen in anderen Bereichen	Tätige Pesonen im Bau- gewerbe	Tätige, Inhaber, mithelfende Familien- anhörige

An

45.1, 45.2	Vorbereitende Baustellenarbeiten, Hoch- und Tiefbau	720 350	5 302	715 048	55 781
45.1	Vorbereitende Baustellenarbeiten	35 589	713	34 876	5 006
45.2	Hoch- und Tiefbau	684 761	4 589	680 172	50 775
45.21	Hochbau, Brücken- und Tunnelbau u.Ä.	346 708	2 111	344 597	17 289
45.21.1	Hoch- u. Tiefbau, o.a.Schwerpunkt	96 143	568	95 575	3 552
45.21.2	Hochbau (ohne Fertigteilbau)	188 326	1 004	187 322	12 458
45.21.3-					
45.21.5	Errichtung von Fertigteilbauten im Hochbau	4 581	86	4 495	349
45.21.6	Brücken- und Tunnelbau u.Ä.	4 179	25	4 154	17
45.21.7	Rohr- und Kabelleitungstiefbau	53 479	428	53 051	913
45.22	Dachdeckerei, Bauspenglerei, Abdichtungen und Zimmerei	165 590	1 221	164 369	26 418
45.22.1	Dachdeckerei und Bauspenglerei	87 503	552	86 951	8 728
45.22.2	Abdichtung gegen Wasser u. Feuchtigkeit	19 903	158	19 745	8 110
45.22.3	Zimmerei und Ingenieurholzbau	58 184	511	57 673	9 580
45.23	Bau von Straßen, Bahnverkehrsstrecken, Rollbahnen und Sportanlagen	87 484	564	86 920	1 820
45.23.1	Bau v. Straßen, Rollbahnen u. Sportanl.	75 082	495	74 587	1 767
45.23.2	Bau von Bahnverkehrsstrecken	12 402	69	12 333	53
45.24	Wasserbau	2 014	2	2 012	43
45.25	Sonst. spezialisierter Hoch- und Tiefbau	82 965	691	82 274	5 205
45.25.4	dar. Gerüstbau	21 495	239	21 256	2 085

Anteil je
in

45.1, 45.2	Vorbereitende Baustellenarbeiten, Hoch- und Tiefbau	100	0,7	99,3	7,7
45.1	Vorbereitende Baustellenarbeiten	100	2,0	98,0	14,1
45.2	Hoch- und Tiefbau	100	0,7	99,3	7,4
45.21	Hochbau, Brücken- und Tunnelbau u.Ä.	100	0,6	99,4	5,0
45.22	Dachdeckerei, Bauspenglerei, Abdichtungen und Zimmerei	100	0,7	99,3	16,0
45.23	Bau von Straßen, Bahnverkehrsstrecken, Rollbahnen und Sportanlagen	100	0,6	99,4	2,1
45.24	Wasserbau	100	0,1	99,9	2,1
45.25	Sonst. spezialisierter Hoch- und Tiefbau	100	0,8	99,2	6,3

arbeiten, Hoch- und Tiefbau
 ergebnisse
 Wirtschaftszweigen und der Stellung im Betrieb
 L A N D

Stellung im Betrieb						darunter	WZ-Nr.
Kaufm. und technische Arbeitnehmer, kaufm./techn. Azubis	Poliere, Schachtmeister, Werkpoliere	Maurer, Betonbauer, Zimmerer und übrige Facharbeiter	Baumaschinenführer, Berufskraftfahrer	Fachwerker, Maschinisten, Kraftfahrer, Werker, Maschinenwerker,	gewerblich Auszubildende, Umschüler, Anlernlinge, Praktikanten	Arbeiter (einschließlich Poliere, Schachtmeister u. Meister)	

zahl							45.1,
140 010	65 412	259 123	44 956	112 675	37 091	519 257	45.2
6 633	2 029	3 506	6 539	10 308	855	23 237	45.1
133 377	63 383	255 617	38 417	102 367	36 236	496 020	45.2
71 133	34 819	135 635	20 474	48 563	16 684	256 175	45.21
21 561	10 889	33 558	7 635	13 536	4 844	70 462	45.21.1
37 659	16 187	87 365	6 029	17 853	9 771	137 205	45.21.2
							45.21.3-
1 265	414	1 609	125	617	116	2 881	45.21.5
1 134	509	1 198	190	966	140	3 003	45.21.6
9 514	6 820	11 905	6 495	15 591	1 813	42 624	45.21.7
27 579	8 536	77 649	509	10 262	13 416	110 372	45.22
15 422	4 577	45 848	221	5 008	7 147	62 801	45.22.1
2 787	637	5 321	115	2 334	441	8 848	45.22.2
9 370	3 322	26 480	173	2 920	5 828	38 723	45.22.3
16 472	11 422	19 428	10 961	23 531	3 286	68 628	45.23
14 038	9 471	16 010	9 741	20 534	3 026	58 782	45.23.1
2 434	1 951	3 418	1 220	2 997	260	9 846	45.23.2
687	238	436	269	325	14	1 282	45.24
17 506	8 368	22 469	6 204	19 686	2 836	59 563	45.25
3 630	1 560	6 718	178	6 227	858	15 541	45.25.4

Wirtschaftszweig
 Prozent

19,4	9,1	36,0	6,2	15,6	5,1	72,1	45.1,
18,6	5,7	9,9	18,4	29,0	2,4	65,3	45.1
19,5	9,3	37,3	5,6	14,9	5,3	72,4	45.2
20,5	10,0	39,1	5,9	14,0	4,8	73,9	45.21
16,7	5,2	46,9	0,3	6,2	8,1	66,7	45.22
18,8	13,1	22,2	12,5	26,9	3,8	78,4	45.23
34,1	11,8	21,6	13,4	16,1	0,7	63,7	45.24
21,1	10,1	27,1	7,5	23,7	3,4	71,8	45.25

Vorbereitende Baustellen
1 Bundes
1.7 Tätige Personen Ende Juni 2008 nach
FRÜHERES

WZ-Nr.	Wirtschaftszweig	Tätige Personen insgesamt	Tätige Personen in anderen Bereichen	Tätige Personen im Bau- gewerbe	
					Tätige, Inhaber, mithelfende Familien- anhörige

An

45.1, 45.2	Vorbereitende Baustellenarbeiten, Hoch- und Tiefbau	537 437	3 741	533 696	38 355
45.1	Vorbereitende Baustellenarbeiten	26 006	474	25 532	4 020
45.2	Hoch- und Tiefbau	511 431	3 267	508 164	34 335
45.21	Hochbau, Brücken- und Tunnelbau u.Ä.	260 600	1 424	259 176	11 629
45.21.1	Hoch- u. Tiefbau, o.a.Schwerpunkt	66 254	318	65 936	1 873
45.21.2	Hochbau (ohne Fertigteilbau)	149 504	793	148 711	8 878
45.21.3-					
45.21.5	Errichtung von Fertigteilbauten im Hochbau	3 701	57	3 644	259
45.21.6	Brücken- und Tunnelbau u.Ä.	2 095	24	2 071	15
45.21.7	Rohr- und Kabelleitungstiefbau	39 046	232	38 814	604
45.22	Dachdeckerei, Bauspenglerei, Abdichtungen und Zimmerei	130 350	1 061	129 289	18 030
45.22.1	Dachdeckerei und Bauspenglerei	65 253	461	64 792	5 571
45.22.2	Abdichtung gegen Wasser u. Feuchtigkeit	13 230	113	13 117	4 732
45.22.3	Zimmerei und Ingenieurholzbau	51 867	487	51 380	7 727
45.23	Bau von Straßen, Bahnverkehrsstrecken, Rollbahnen und Sportanlagen	60 407	309	60 098	1 255
45.23.1	Bau v. Straßen, Rollbahnen u. Sportanl.	53 580	280	53 300	1 226
45.23.2	Bau von Bahnverkehrsstrecken	6 827	29	6 798	29
45.24	Wasserbau	789	-	789	20
45.25	Sonst. spezialisierter Hoch- und Tiefbau	59 285	473	58 812	3 401
45.25.4	dar. Gerüstbau	14 545	157	14 388	1 432

Anteil je
in

45.1, 45.2	Vorbereitende Baustellenarbeiten, Hoch- und Tiefbau	100	0,7	99,3	7,1
45.1	Vorbereitende Baustellenarbeiten	100	1,8	98,2	15,5
45.2	Hoch- und Tiefbau	100	0,6	99,4	6,7
45.21	Hochbau, Brücken- und Tunnelbau u.Ä.	100	0,5	99,5	4,5
45.22	Dachdeckerei, Bauspenglerei, Abdichtungen und Zimmerei	100	0,8	99,2	13,8
45.23	Bau von Straßen, Bahnverkehrsstrecken, Rollbahnen und Sportanlagen	100	0,5	99,5	2,1
45.24	Wasserbau	100	-	100,0	2,5
45.25	Sonst. spezialisierter Hoch- und Tiefbau	100	0,8	99,2	5,7

arbeiten, Hoch- und Tiefbau
 ergebnisse
 Wirtschaftszweigen und der Stellung im Betrieb
 B U N D E S G E B I E T

Stellung im Betrieb						darunter	WZ-Nr.
Kaufm. und technische Arbeitnehmer, kaufm./techn. Azubis	Poliere, Schachtmeister, Werkpoliere	Maurer, Betonbauer, Zimmerer und übrige Facharbeiter	Baumaschinenführer, Berufskraftfahrer	Fachwerker, Maschinisten, Kraftfahrer, Werker, Maschinenwerker,	gewerblich Auszubildende, Umschüler, Anlernlinge, Praktikanten	Arbeiter (einschließlich Poliere, Schachtmeister u. Meister)	

zahl							45.1, 45.2
107 025	49 716	190 908	34 278	83 769	29 645	388 316	45.1
4 519	1 358	2 687	5 215	7 278	455	16 993	45.1
102 506	48 358	188 221	29 063	76 491	29 190	371 323	45.2
55 012	27 518	99 134	16 079	36 551	13 253	192 535	45.21
15 906	8 156	21 404	5 652	9 427	3 518	48 157	45.21.1
30 197	13 601	67 589	5 431	14 790	8 225	109 636	45.21.2
							45.21.3-
1 084	359	1 260	102	469	111	2 301	45.21.5
792	304	506	89	309	56	1 264	45.21.6
7 033	5 098	8 375	4 805	11 556	1 343	31 177	45.21.7
22 562	7 013	60 711	389	8 877	11 707	88 697	45.22
11 931	3 470	33 361	165	4 276	6 018	47 290	45.22.1
2 071	440	3 637	72	1 854	311	6 314	45.22.2
8 560	3 103	23 713	152	2 747	5 378	35 093	45.22.3
11 403	7 794	12 972	7 939	16 482	2 253	47 440	45.23
10 210	6 825	10 843	7 363	14 705	2 128	41 864	45.23.1
1 193	969	2 129	576	1 777	125	5 576	45.23.2
228	74	102	112	241	12	541	45.24
13 301	5 959	15 302	4 544	14 340	1 965	42 110	45.25
2 513	1 043	4 444	114	4 248	594	10 443	45.25.4

Wirtschaftszweig
 Prozent

19,9	9,3	35,5	6,4	15,6	5,5	72,3	45.1, 45.2
17,4	5,2	10,3	20,1	28,0	1,7	65,3	45.1
20,0	9,5	36,8	5,7	15,0	5,7	72,6	45.2
21,1	10,6	38,0	6,2	14,0	5,1	73,9	45.21
17,3	5,4	46,6	0,3	6,8	9,0	68,0	45.22
18,9	12,9	21,5	13,1	27,3	3,7	78,5	45.23
28,9	9,4	12,9	14,2	30,5	1,5	68,6	45.24
22,4	10,1	25,8	7,7	24,2	3,3	71,0	45.25

Vorbereitende Baustellen
1 Bundes
1.7 Tätige Personen Ende Juni 2008 nach
NEUE LÄNDER

WZ-Nr.	Wirtschaftszweig	Tätige Personen insgesamt	Tätige Personen in anderen Bereichen	Tätige Personen im Bau- gewerbe	
					Tätige, Inhaber, mithelfende Familien- anhörige

An

45.1, 45.2	Vorbereitende Baustellenarbeiten, Hoch- und Tiefbau	182 913	1 561	181 352	17 426
45.1	Vorbereitende Baustellenarbeiten	9 583	239	9 344	986
45.2	Hoch- und Tiefbau	173 330	1 322	172 008	16 440
45.21	Hochbau, Brücken- und Tunnelbau u.Ä.	86 108	687	85 421	5 660
45.21.1	Hoch- u. Tiefbau, o.a.Schwerpunkt	29 889	250	29 639	1 679
45.21.2	Hochbau (ohne Fertigteilbau)	38 822	211	38 611	3 580
45.21.3-					
45.21.5	Errichtung von Fertigteilbauten im Hochbau	880	29	851	90
45.21.6	Brücken- und Tunnelbau u.Ä.	2 084	1	2 083	2
45.21.7	Rohr- und Kabelleitungstiefbau	14 433	196	14 237	309
45.22	Dachdeckerei, Bauspenglerei, Abdichtungen und Zimmerei	35 240	160	35 080	8 388
45.22.1	Dachdeckerei und Bauspenglerei	22 250	91	22 159	3 157
45.22.2	Abdichtung gegen Wasser u. Feuchtigkeit	6 673	45	6 628	3 378
45.22.3	Zimmerei und Ingenieurholzbau	6 317	24	6 293	1 853
45.23	Bau von Straßen, Bahnverkehrsstrecken, Rollbahnen und Sportanlagen	27 077	255	26 822	565
45.23.1	Bau v. Straßen, Rollbahnen u. Sportanl.	21 502	215	21 287	541
45.23.2	Bau von Bahnverkehrsstrecken	5 575	40	5 535	24
45.24	Wasserbau	1 225	2	1 223	23
45.25	Sonst. spezialisierter Hoch- und Tiefbau	23 680	218	23 462	1 804
45.25.4	dar. Gerüstbau	6 950	82	6 868	653

Anteil je
in

45.1, 45.2	Vorbereitende Baustellenarbeiten, Hoch- und Tiefbau	100	0,9	99,1	9,5
45.1	Vorbereitende Baustellenarbeiten	100	2,5	97,5	10,3
45.2	Hoch- und Tiefbau	100	0,8	99,2	9,5
45.21	Hochbau, Brücken- und Tunnelbau u.Ä.	100	0,8	99,2	6,6
45.22	Dachdeckerei, Bauspenglerei, Abdichtungen und Zimmerei	100	0,5	99,5	23,8
45.23	Bau von Straßen, Bahnverkehrsstrecken, Rollbahnen und Sportanlagen	100	0,9	99,1	2,1
45.24	Wasserbau	100	0,2	99,8	1,9
45.25	Sonst. spezialisierter Hoch- und Tiefbau	100	0,9	99,1	7,6

arbeiten, Hoch- und Tiefbau
 ergebnisse
 Wirtschaftszweigen und der Stellung im Betrieb
 U N D B E R L I N

Stellung im Betrieb						darunter	WZ-Nr.
Kaufm. und technische Arbeitnehmer, kaufm./techn. Azubis	Poliere, Schachtmeister, Werkpoliere	Maurer, Betonbauer, Zimmerer und übrige Facharbeiter	Baumaschinenführer, Berufskraftfahrer	Fachwerker, Maschinisten, Kraftfahrer, Werker, Maschinenwerker,	gewerblich Auszubildende, Umschüler, Anlernlinge, Praktikanten	Arbeiter (einschließlich Poliere, Schachtmeister u. Meister)	

zahl

32 985	15 696	68 215	10 678	28 906	7 446	130 941	45.1, 45.2
2 114	671	819	1 324	3 030	400	6 244	45.1
30 871	15 025	67 396	9 354	25 876	7 046	124 697	45.2
16 121	7 301	36 501	4 395	12 012	3 431	63 640	45.21
5 655	2 733	12 154	1 983	4 109	1 326	22 305	45.21.1
7 462	2 586	19 776	598	3 063	1 546	27 569	45.21.2
							45.21.3-
181	55	349	23	148	5	580	45.21.5
342	205	692	101	657	84	1 739	45.21.6
2 481	1 722	3 530	1 690	4 035	470	11 447	45.21.7
5 017	1 523	16 938	120	1 385	1 709	21 675	45.22
3 491	1 107	12 487	56	732	1 129	15 511	45.22.1
716	197	1 684	43	480	130	2 534	45.22.2
810	219	2 767	21	173	450	3 630	45.22.3
5 069	3 628	6 456	3 022	7 049	1 033	21 188	45.23
3 828	2 646	5 167	2 378	5 829	898	16 918	45.23.1
1 241	982	1 289	644	1 220	135	4 270	45.23.2
459	164	334	157	84	2	741	45.24
4 205	2 409	7 167	1 660	5 346	871	17 453	45.25
1 117	517	2 274	64	1 979	264	5 098	45.25.4

Wirtschaftszweig
 Prozent

18,0	8,6	37,3	5,8	15,8	4,1	71,6	45.1, 45.2
22,1	7,0	8,5	13,8	31,6	4,2	65,2	45.1
17,8	8,7	38,9	5,4	14,9	4,1	71,9	45.2
18,7	8,5	42,4	5,1	13,9	4,0	73,9	45.21
14,2	4,3	48,1	0,3	3,9	4,8	61,5	45.22
18,7	13,4	23,8	11,2	26,0	3,8	78,3	45.23
37,5	13,4	27,3	12,8	6,9	0,2	60,5	45.24
17,8	10,2	30,3	7,0	22,6	3,7	73,7	45.25

Vorbereitende Baustellen
1 Bundes
1.8 Geleistete Arbeitsstunden im Juni 2008
D E U T S C H

WZ-Nr.	Wirtschaftszweig	Geleistete Arbeitsstunden			Gewerblicher Bau		
		insgesamt	davon im		zusammen	Hochbau	Tiefbau
			Hochbau	Tiefbau			
							1000
45.1,	Vorbereitende Baustellenarbeiten,						
45.2	Hoch- und Tiefbau	80 021	50 566	29 455	25 713	15 054	10 659
45.1	Vorbereitende Baustellenarbeiten	4 014	1 547	2 467	2 148	699	1 448
45.2	Hoch- und Tiefbau	76 006	49 018	26 988	23 565	14 354	9 211
45.21	Hochbau, Brücken- und Tunnelbau u.Ä.	38 194	26 766	11 427	14 304	9 118	5 186
45.21.1	Hoch- u. Tiefbau, o.a.Schwerpunkt	10 368	6 074	4 293	4 507	2 902	1 604
45.21.2	Hochbau (ohne Fertigteilbau)	20 328	19 958	371	5 934	5 803	131
45.21.3-	Errichtung von Fertigteilbauten						
45.21.5	im Hochbau	493	492	1	275	274	1
45.21.6	Brücken- und Tunnelbau u.Ä.	467	82	385	252	43	208
45.21.7	Rohr- und Kabelleitungstiefbau	6 538	161	6 377	3 336	94	3 242
45.22	Dachdeckerei, Bauspenglerei, Abdichtungen und Zimmerei	17 852	17 765	87	2 952	2 913	39
45.22.1	Dachdeckerei und Bauspenglerei	9 830	9 820	11	1 705	1 697	8
45.22.2	Abdichtung gegen Wasser u. Feuchtigkeit	1 890	1 822	69	508	481	27
45.22.3	Zimmerei und Ingenieurholzbau	6 131	6 124	7	740	736	4
45.23	Bau von Straßen, Bahnverkehrsstrecken, Rollbahnen und Sportanlagen	10 558	176	10 382	1 733	60	1 673
45.23.1	Bau v. Straßen, Rollbahnen u. Sportanl.	9 161	103	9 058	663	50	613
45.23.2	Bau von Bahnverkehrsstrecken	1 397	73	1 324	1 070	10	1 060
45.24	Wasserbau	235	10	225	34	2	33
45.25	Sonst. spezialisierter Hoch- und Tiefbau	9 168	4 302	4 867	4 542	2 262	2 280
45.25.4	dar. Gerüstbau	2 317	2 299	18	1 137	1 125	12
	darunter von insgesamt:						
	im Handwerk	59 584	41 561	18 023	17 190	11 211	5 979
							Anteil je
							in
45.1,	Vorbereitende Baustellenarbeiten,						
45.2	Hoch- und Tiefbau	100	63,2	36,8	32,1	18,8	13,3
45.1	Vorbereitende Baustellenarbeiten	100	38,5	61,5	53,5	17,4	36,1
45.2	Hoch- und Tiefbau	100	64,5	35,5	31,0	18,9	12,1
45.21	Hochbau, Brücken- und Tunnelbau u.Ä.	100	70,1	29,9	37,5	23,9	13,6
45.22	Dachdeckerei, Bauspenglerei, Abdichtungen und Zimmerei	100	99,5	0,5	16,5	16,3	0,2
45.23	Bau von Straßen, Bahnverkehrsstrecken, Rollbahnen und Sportanlagen	100	1,7	98,3	16,4	0,6	15,8
45.24	Wasserbau	100	4,3	95,7	14,5	0,9	14,0
45.25	Sonst. spezialisierter Hoch- und Tiefbau	100	46,9	53,1	49,5	24,7	24,9
	darunter von insgesamt:						
	im Handwerk	100	69,8	30,2	28,9	18,8	10,0

arbeiten, Hoch- und Tiefbau
ergebnisse
nach Wirtschaftszweigen und Bauarten

LAND

	Öffentlicher und Straßenbau							WZ-Nr.
Wohnungs- bau	zusammen	Hochbau	davon		Tiefbau	davon		
			für Organisa- tionen ohne Erwerbszweck	für Körper- schaften des öffentlichen Rechts		Straßenbau	sonstiger Tiefbau	

Stunden

30 997	23 311	4 515	1 101	3 414	18 796	10 396	8 399	45.1, 45.2
753	1 113	95	31	64	1 018	293	726	45.1
30 243	22 198	4 421	1 071	3 350	17 777	10 104	7 674	45.2
14 710	9 179	2 938	637	2 301	6 241	1 650	4 591	45.21
2 195	3 666	977	167	809	2 689	1 026	1 663	45.21.1
12 253	2 141	1 901	465	1 437	240	64	175	45.21.2
204	14	14	3	11	-	-	-	45.21.3-
12	204	27	-	26	177	6	171	45.21.5
46	3 155	20	2	18	3 135	554	2 581	45.21.6
13 813	1 087	1 039	307	732	48	7	41	45.21.7
7 490	636	633	176	457	3	2	1	45.22
1 245	138	96	21	74	42	5	37	45.22.1
5 077	314	311	110	201	3	-	3	45.22.3
42	8 782	73	2	71	8 709	7 868	841	45.23
39	8 459	13	1	13	8 445	7 849	596	45.23.1
3	324	60	1	58	264	19	244	45.23.2
7	194	1	-	1	193	5	188	45.23.3
1 671	2 956	369	125	244	2 587	574	2 012	45.24
999	182	175	70	105	6	5	1	45.25
26 579	15 815	3 771	945	2 826	12 044	6 371	5 673	45.25.4

Wirtschaftszweig
Prozent

38,7	29,1	5,6	1,4	4,3	23,5	13,0	10,5	45.1, 45.2
18,8	27,7	2,4	0,8	1,6	25,4	7,3	18,1	45.1
39,8	29,2	5,8	1,4	4,4	23,4	13,3	10,1	45.2
38,5	24,0	7,7	1,7	6,0	16,3	4,3	12,0	45.21
77,4	6,1	5,8	1,7	4,1	0,3	0,0	0,2	45.22
0,4	83,2	0,7	0,0	0,7	82,5	74,5	8,0	45.23
3,0	82,6	0,4	-	0,4	82,1	2,1	80,0	45.24
18,2	32,2	4,0	1,4	2,7	28,2	6,3	21,9	45.25
44,6	26,5	6,3	1,6	4,7	20,2	10,7	9,5	

WZ-Nr.	Wirtschaftszweig	Geleistete Arbeitsstunden			Gewerblicher Bau		
		insgesamt	davon im		zusammen	Hochbau	Tiefbau
			Hochbau	Tiefbau			
							1000
45.1,	Vorbereitende Baustellenarbeiten,						
45.2	Hoch- und Tiefbau	59 631	38 633	20 998	18 455	11 148	7 307
45.1	Vorbereitende Baustellenarbeiten	2 998	1 264	1 733	1 665	549	1 116
45.2	Hoch- und Tiefbau	56 633	37 368	19 265	16 790	10 599	6 191
45.21	Hochbau, Brücken- und Tunnelbau u.Ä.	28 490	20 234	8 256	10 266	6 768	3 498
45.21.1	Hoch- u. Tiefbau, o.a.Schwerpunkt	7 034	3 970	3 063	3 061	2 007	1 054
45.21.2	Hochbau (ohne Fertigteilbau)	16 069	15 714	355	4 561	4 444	118
45.21.3-	Errichtung von Fertigteilbauten						
45.21.5	im Hochbau	394	393	1	223	222	1
45.21.6	Brücken- und Tunnelbau u.Ä.	192	15	178	99	13	86
45.21.7	Rohr- und Kabelleitungstiefbau	4 801	142	4 659	2 321	82	2 239
45.22	Dachdeckerei, Bauspenglerei, Abdichtungen und Zimmerei	14 065	13 993	72	2 253	2 227	25
45.22.1	Dachdeckerei und Bauspenglerei	7 300	7 290	9	1 270	1 264	7
45.22.2	Abdichtung gegen Wasser u. Feuchtigkeit	1 309	1 252	57	364	348	16
45.22.3	Zimmerei und Ingenieurholzbau	5 456	5 450	6	618	615	3
45.23	Bau von Straßen, Bahnverkehrsstrecken, Rollbahnen und Sportanlagen	7 398	101	7 298	1 099	49	1 050
45.23.1	Bau v. Straßen, Rollbahnen u. Sportanl.	6 609	88	6 521	440	41	398
45.23.2	Bau von Bahnverkehrsstrecken	790	13	777	659	8	652
45.24	Wasserbau	113	10	103	20	2	18
45.25	Sonst. spezialisierter Hoch- und Tiefbau	6 567	3 031	3 536	3 153	1 554	1 599
45.25.4	dar. Gerüstbau	1 552	1 535	17	747	736	11
	darunter von insgesamt:						
	im Handwerk	44 776	31 857	12 918	12 244	8 224	4 020
							Anteil je
							in
45.1,	Vorbereitende Baustellenarbeiten,						
45.2	Hoch- und Tiefbau	100	64,8	35,2	30,9	18,7	12,3
45.1	Vorbereitende Baustellenarbeiten	100	42,2	57,8	55,5	18,3	37,2
45.2	Hoch- und Tiefbau	100	66,0	34,0	29,6	18,7	10,9
45.21	Hochbau, Brücken- und Tunnelbau u.Ä.	100	71,0	29,0	36,0	23,8	12,3
45.22	Dachdeckerei, Bauspenglerei, Abdichtungen und Zimmerei	100	99,5	0,5	16,0	15,8	0,2
45.23	Bau von Straßen, Bahnverkehrsstrecken, Rollbahnen und Sportanlagen	100	1,4	98,6	14,9	0,7	14,2
45.24	Wasserbau	100	8,8	91,2	17,7	1,8	15,9
45.25	Sonst. spezialisierter Hoch- und Tiefbau	100	46,2	53,8	48,0	23,7	24,3
	darunter von insgesamt:						
	im Handwerk	100	71,1	28,9	27,3	18,4	9,0

arbeiten, Hoch- und Tiefbau
 ergebnisse
 nach Wirtschaftszweigen und Bauarten

BUNDES GEBIET

	Öffentlicher und Straßenbau							WZ-Nr.
Wohnungs- bau	zusammen	Hochbau	davon		Tiefbau	davon		
			für Organisa- tionen ohne Erwerbszweck	für Körper- schaften des öffentlichen Rechts		Straßenbau	sonstiger Tiefbau	

Stunden

24 384	16 792	3 101	827	2 274	13 691	7 595	6 096	45.1, 45.2
648	685	68	28	39	617	195	422	45.1
23 736	16 107	3 033	799	2 235	13 074	7 400	5 674	45.2
11 478	6 746	1 988	461	1 527	4 758	1 307	3 452	45.21
1 343	2 630	621	104	517	2 009	809	1 200	45.21.1
9 938	1 570	1 333	352	981	238	64	174	45.21.2
158	13	13	3	10	-	-	-	45.21.3-
-	93	2	-	2	91	-	91	45.21.5
39	2 440	20	2	18	2 420	434	1 986	45.21.6
								45.21.7
10 990	822	775	242	534	47	7	40	45.22
5 568	461	458	139	319	3	2	1	45.22.1
836	109	68	16	53	41	5	36	45.22.2
4 586	252	249	87	162	3	-	3	45.22.3
39	6 260	12	2	10	6 248	5 674	574	45.23
36	6 133	10	1	10	6 122	5 657	465	45.23.1
3	127	2	1	1	125	17	108	45.23.2
7	86	1	-	1	85	4	80	45.24
1 222	2 192	256	94	162	1 937	408	1 529	45.25
697	108	102	43	59	6	5	1	45.25.4
21 015	11 516	2 618	707	1 911	8 898	4 619	4 279	

Wirtschaftszweig
 Prozent

40,9	28,2	5,2	1,4	3,8	23,0	12,7	10,2	45.1, 45.2
21,6	22,8	2,3	0,9	1,3	20,6	6,5	14,1	45.1
41,9	28,4	5,4	1,4	3,9	23,1	13,1	10,0	45.2
40,3	23,7	7,0	1,6	5,4	16,7	4,6	12,1	45.21
78,1	5,8	5,5	1,7	3,8	0,3	0,0	0,3	45.22
0,5	84,6	0,2	0,0	0,1	84,5	76,7	7,8	45.23
6,2	76,1	0,9	-	0,9	75,2	3,5	70,8	45.24
18,6	33,4	3,9	1,4	2,5	29,5	6,2	23,3	45.25
46,9	25,7	5,8	1,6	4,3	19,9	10,3	9,6	

Vorbereitende Baustellen
1 Bundes
1.8 Geleistete Arbeitsstunden im Juni 2008
NEUE LÄNDER

WZ-Nr.	Wirtschaftszweig	Geleistete Arbeitsstunden			Gewerblicher Bau		
		insgesamt	davon im		zusammen	Hochbau	Tiefbau
			Hochbau	Tiefbau			
							1000
45.1,	Vorbereitende Baustellenarbeiten,						
45.2	Hoch- und Tiefbau	20 389	11 933	8 456	7 258	3 906	3 352
45.1	Vorbereitende Baustellenarbeiten	1 017	283	733	483	150	332
45.2	Hoch- und Tiefbau	19 373	11 650	7 723	6 775	3 755	3 020
45.21	Hochbau, Brücken- und Tunnelbau u.Ä.	9 703	6 532	3 171	4 039	2 350	1 688
45.21.1	Hoch- u. Tiefbau, o.a.Schwerpunkt	3 334	2 104	1 230	1 446	896	550
45.21.2	Hochbau (ohne Fertigteilbau)	4 259	4 243	15	1 373	1 359	14
45.21.3-	Errichtung von Fertigteilbauten						
45.21.5	im Hochbau	99	98	-	53	53	-
45.21.6	Brücken- und Tunnelbau u.Ä.	275	68	208	152	30	122
45.21.7	Rohr- und Kabelleitungstiefbau	1 736	19	1 718	1 015	12	1 003
45.22	Dachdeckerei, Bauspenglerei, Abdichtungen und Zimmerei	3 787	3 772	15	699	686	13
45.22.1	Dachdeckerei und Bauspenglerei	2 530	2 529	1	434	433	1
45.22.2	Abdichtung gegen Wasser u. Feuchtigkeit	581	569	12	144	132	11
45.22.3	Zimmerei und Ingenieurholzbau	675	674	1	122	120	1
45.23	Bau von Straßen, Bahnverkehrsstrecken, Rollbahnen und Sportanlagen	3 159	75	3 084	634	11	623
45.23.1	Bau v. Straßen, Rollbahnen u. Sportanl.	2 552	15	2 537	223	9	214
45.23.2	Bau von Bahnverkehrsstrecken	607	60	547	411	2	409
45.24	Wasserbau	122	-	122	14	-	14
45.25	Sonst. spezialisierter Hoch- und Tiefbau	2 601	1 271	1 331	1 389	708	681
45.25.4	dar. Gerüstbau	765	764	1	390	389	1
	darunter von insgesamt:						
	im Handwerk	14 809	9 704	5 105	4 946	2 987	1 959
							Anteil je
							in
45.1,	Vorbereitende Baustellenarbeiten,						
45.2	Hoch- und Tiefbau	100	58,5	41,5	35,6	19,2	16,4
45.1	Vorbereitende Baustellenarbeiten	100	27,8	72,1	47,5	14,7	32,6
45.2	Hoch- und Tiefbau	100	60,1	39,9	35,0	19,4	15,6
45.21	Hochbau, Brücken- und Tunnelbau u.Ä.	100	67,3	32,7	41,6	24,2	17,4
45.22	Dachdeckerei, Bauspenglerei, Abdichtungen und Zimmerei	100	99,6	0,4	18,5	18,1	0,3
45.23	Bau von Straßen, Bahnverkehrsstrecken, Rollbahnen und Sportanlagen	100	2,4	97,6	20,1	0,3	19,7
45.24	Wasserbau	100	-	100,0	11,5	-	11,5
45.25	Sonst. spezialisierter Hoch- und Tiefbau	100	48,9	51,2	53,4	27,2	26,2
	darunter von insgesamt:						
	im Handwerk	100	65,5	34,5	33,4	20,2	13,2

arbeiten, Hoch- und Tiefbau
 ergebnisse
 nach Wirtschaftszweigen und Bauarten

UND BERLIN

	Öffentlicher und Straßenbau							WZ-Nr.
Wohnungs- bau	zusammen	Hochbau	davon		Tiefbau	davon		
			für Organisa- tionen ohne Erwerbszweck	für Körper- schaften des öffentlichen Rechts		Straßenbau	sonstiger Tiefbau	

Stunden

6 613	6 519	1 415	274	1 140	5 105	2 802	2 303	45.1, 45.2
106	428	27	2	25	401	98	303	45.1
6 507	6 091	1 388	272	1 116	4 703	2 704	1 999	45.2
3 232	2 433	950	176	774	1 483	343	1 140	45.21
852	1 036	356	63	293	680	217	463	45.21.1
2 315	571	569	113	456	2	1	1	45.21.2
45	1	1	-	1	-	-	-	45.21.3-
12	111	25	-	25	86	6	80	45.21.5
7	715	-	-	-	715	120	595	45.21.6
2 823	265	263	65	199	1	-	1	45.21.7
1 921	175	175	36	138	-	-	-	45.22
410	28	27	6	21	1	-	1	45.22.1
492	62	62	23	39	-	-	-	45.22.2
3	2 522	61	-	61	2 461	2 194	267	45.22.3
3	2 326	3	-	3	2 323	2 192	131	45.23
-	196	58	-	58	138	2	136	45.23.1
-	108	-	-	-	108	-	108	45.23.2
449	763	113	31	82	650	166	484	45.24
302	73	73	27	46	1	1	-	45.25
5 564	4 299	1 154	238	916	3 146	1 752	1 394	45.25.4

Wirtschaftszweig
 Prozent

32,4	32,0	6,9	1,3	5,6	25,0	13,7	11,3	45.1, 45.2
10,4	42,1	2,7	0,2	2,5	39,4	9,6	29,8	45.1
33,6	31,4	7,2	1,4	5,8	24,3	14,0	10,3	45.2
33,3	25,1	9,8	1,8	8,0	15,3	3,5	11,7	45.21
74,5	7,0	6,9	1,7	5,3	0,0	-	0,0	45.22
0,1	79,8	1,9	-	1,9	77,9	69,5	8,5	45.23
-	88,5	-	-	-	88,5	-	88,5	45.24
17,3	29,3	4,3	1,2	3,2	25,0	6,4	18,6	45.25
37,6	29,0	7,8	1,6	6,2	21,2	11,8	9,4	

Vorbereitende Baustellenarbeiten, Hoch- und Tiefbau
1 Bundesergebnisse
1.9 Geleistete Arbeitsstunden im Juni 2008 nach Bauarten, Wirtschaftszweigen und Beschäftigtengrößenklassen
1 000 Stunden
DEUTSCHLAND

WZ-Nr.	Gegenstand der Nachweisung	Insgesamt	Betriebe mit ... bis ... tätigen Personen							Darunter im Handwerk (von insgesamt)
			1 - 9	10 - 19	20 - 49	50 - 99	100 - 199	200 - 499	500 u.m.	
			nach Bauarten							
	Geleistete Arbeitsstunden	80 021	19 892	16 899	16 786	11 046	8 137	5 264	1 998	59 584
	Hochbau	50 566	17 248	13 350	10 104	4 544	2 985	1 606	730	41 561
	Tiefbau	29 455	2 644	3 549	6 682	6 502	5 152	3 658	1 268	18 023
	Gewerblicher Bau	25 713	3 709	4 278	6 151	4 686	3 586	2 336	966	17 190
	Hochbau	15 054	2 537	2 873	3 657	2 482	1 799	1 239	467	11 211
	Tiefbau	10 659	1 172	1 405	2 494	2 204	1 787	1 097	499	5 979
	Wohnungsbau	30 997	14 065	9 386	5 193	1 472	613	194	74	26 579
	Öffentlicher und Straßenbau	23 311	2 118	3 234	5 442	4 887	3 938	2 734	957	15 815
	Hochbau	4 515	646	1 090	1 254	590	573	173	189	3 771
	davon: für Organisationen ohne Erwerbszweck für Körperschaften des öffentlichen Rechts	1 101	207	304	309	144	102	8	27	945
		3 414	439	787	945	446	471	165	162	2 826
	Tiefbau	18 796	1 472	2 144	4 188	4 298	3 365	2 561	768	12 044
	davon: Straßenbau	10 396	870	1 239	2 087	2 260	2 060	1 622	259	6 371
	sonstiger Tiefbau	8 399	602	905	2 101	2 037	1 306	939	509	5 673
	darunter von insgesamt: im Handwerk	59 584	15 052	14 216	13 453	8 146	5 038	2 725	955	-
			nach Wirtschaftszweigen							
45.1, 45.2	Vorbereitende Baustellenarbeiten, Hoch- und Tiefbau	80 021	19 892	16 899	16 786	11 046	8 137	5 264	1 998	59 584
45.1	Vorbereitende Baustellenarbeiten	4 014	1 385	834	846	355	185	204	205	1 018
45.2	Hoch- und Tiefbau	76 006	18 507	16 064	15 941	10 691	7 952	5 059	1 792	58 566
45.21	Hochbau, Brücken- und Tunnelbau u.Ä.	38 194	6 931	7 708	9 180	6 188	4 639	2 727	820	31 353
45.21.1	Hoch- u. Tiefbau, o.a.Schwerpunkt	10 368	1 310	1 297	1 782	1 855	1 983	1 520	621	7 760
45.21.2	Hochbau (ohne Fertigteilbau)	20 328	5 100	5 487	5 237	2 491	1 378	635		18 158
45.21.3-										
45.21.5	Errichtung von Fertigteilbauten im Hochbau	493	121	72	121	61	117		-	273
45.21.6	Brücken- und Tunnelbau u.Ä.	467	5	11	87	97	128	139	-	238
45.21.7	Rohr- und Kabelleitungstiefbau	6 538	395	840	1 953	1 684	1 666			4 923
45.22	Dachdeckerei, Bauspenglerei, Abdichtungen und Zimmerei	17 852	8 995	5 445	2 581	560	182	88	-	15 443
45.22.1	Dachdeckerei und Bauspenglerei	9 830	4 378	3 367	1 642	351	93	-	-	9 279
45.22.2	Abdichtung gegen Wasser u. Feuchtigkeit	1 890	1 276	255	195	67	98		-	504
45.22.3	Zimmerei und Ingenieurholzbau	6 131	3 341	1 823	744	142	79		-	5 660
45.23	Bau von Straßen, Bahnverkehrsstrecken, Rollbahnen und Sportanlagen	10 558	771	1 187	2 076	2 374	2 081	1 723	347	5 877
45.23.1	Bau von Straßen, Rollbahnen und Sportanlagen	9 161	754	1 131	1 889	2 104	1 806	1 477		5 500
45.23.2	Bau von Bahnverkehrsstrecken	1 397	17	56	187	269	274	593		376
45.24	Wasserbau	235	20	26	35	154				69
45.25	Sonst. spezialisierter Hoch- und Tiefbau	9 168	1 789	1 698	2 069	2 534	1 078			5 824
45.25.4	dar. Gerüstbau	2 317	719	696	481	259	162		-	1 992

Vorbereitende Baustellenarbeiten, Hoch- und Tiefbau
1 Bundesergebnisse
1.9 Geleistete Arbeitsstunden im Juni 2008 nach Bauarten, Wirtschaftszweigen und Beschäftigtengrößenklassen
1 000 Stunden
FRÜHERES BUNDES GEBIET

WZ-Nr.	Gegenstand der Nachweisung	Insgesamt	Betriebe mit ... bis ... tätigen Personen							Darunter im Handwerk (von insgesamt)
			1 - 9	10 - 19	20 - 49	50 - 99	100 - 199	200 - 499	500 u.m.	
			nach Bauarten							
	Geleistete Arbeitsstunden	59 631	14 461	12 931	12 366	8 271	6 110	3 863	1 629	44 776
	Hochbau	38 633	12 593	10 447	7 813	3 552	2 398	1 237	592	31 857
	Tiefbau	20 998	1 867	2 484	4 554	4 719	3 712	2 626	1 037	12 918
	Gewerblicher Bau	18 455	2 422	2 977	4 313	3 458	2 729	1 616	939	12 244
	Hochbau	11 148	1 611	2 056	2 713	1 947	1 431	946	444	8 224
	Tiefbau	7 307	812	921	1 600	1 512	1 298	670	496	4 020
	Wohnungsbau	24 384	10 583	7 651	4 244	1 183	556	155	13	21 015
	Öffentlicher und Straßenbau	16 792	1 456	2 303	3 809	3 630	2 826	2 092	676	11 516
	Hochbau	3 101	400	740	855	423	412	136	135	2 618
	davon: für Organisationen ohne Erwerbszweck für Körperschaften des öffentlichen Rechts	827	135	224	229	119	85	7	27	707
		2 274	266	516	626	303	327	129	108	1 911
	Tiefbau	13 691	1 056	1 563	2 954	3 207	2 414	1 956	541	8 898
	davon: Straßenbau	7 595	608	882	1 437	1 693	1 454	1 262	259	4 619
	sonstiger Tiefbau	6 096	448	681	1 517	1 514	960	694	282	4 279
	darunter von insgesamt: im Handwerk	44 776	10 908	10 957	9 971	6 233	3 731	2 071	904	-
			nach Wirtschaftszweigen							
45.1, 45.2	Vorbereitende Baustellenarbeiten, Hoch- und Tiefbau	59 631	14 461	12 931	12 366	8 271	6 110	3 863	1 629	44 776
45.1	Vorbereitende Baustellenarbeiten	2 998	1 130	652	698	268	249			688
45.2	Hoch- und Tiefbau	56 633	13 331	12 279	11 668	8 003	11 353			44 088
45.21	Hochbau, Brücken- und Tunnelbau u.Ä.	28 490	4 812	5 724	6 714	4 654	3 651	2 935		23 403
45.21.1	Hoch- u. Tiefbau, o.a.Schwerpunkt	7 034	719	695	949	1 262	1 630	1 779		5 059
45.21.2	Hochbau (ohne Fertigteilbau)	16 069	3 764	4 404	4 284	1 987	1 107	523		14 388
45.21.3-										
45.21.5	Errichtung von Fertigteilbauten im Hochbau	394	85	49	143		117		-	223
45.21.6	Brücken- und Tunnelbau u.Ä.	192	2	7	112		71	-	-	78
45.21.7	Rohr- und Kabelleitungstiefbau	4 801	243	570	1 338	1 293	1 359			3 654
45.22	Dachdeckerei, Bauspenglerei, Abdichtungen und Zimmerei	14 065	6 750	4 504	2 078	462	182	88	-	12 298
45.22.1	Dachdeckerei und Bauspenglerei	7 300	3 033	2 643	1 266	265	93	-	-	6 864
45.22.2	Abdichtung gegen Wasser u. Feuchtigkeit	1 309	841	174	196		98		-	379
45.22.3	Zimmerei und Ingenieurholzbau	5 456	2 876	1 688	812		79		-	5 055
45.23	Bau von Straßen, Bahnverkehrsstrecken, Rollbahnen und Sportanlagen	7 398	540	853	1 412	1 769	1 410	1 415		4 099
45.23.1	Bau von Straßen, Rollbahnen und Sportanlagen	6 609	531	821	1 304	1 591	1 240	1 122		3 891
45.23.2	Bau von Bahnverkehrsstrecken	790	9	31	108	178	170	294		208
45.24	Wasserbau	113	13	14	86			-	-	39
45.25	Sonst. spezialisierter Hoch- und Tiefbau	6 567	1 215	1 184	3 242			369	556	4 248
45.25.4	dar. Gerüstbau	1 552	480	454	325	225	68	-	-	1 309

Vorbereitende Baustellenarbeiten, Hoch- und Tiefbau
1 Bundesergebnisse
1.9 Geleistete Arbeitsstunden im Juni 2008 nach Bauarten, Wirtschaftszweigen und Beschäftigtengrößenklassen
1 000 Stunden
NEUE LÄNDER UND BERLIN

WZ-Nr.	Gegenstand der Nachweisung	Insgesamt	Betriebe mit ... bis ... tätigen Personen							Darunter im Handwerk (von insgesamt)
			1 - 9	10 - 19	20 - 49	50 - 99	100 - 199	200 - 499	500 u.m.	
			nach Bauarten							
	Geleistete Arbeitsstunden	20 389	5 431	3 968	4 420	2 775	2 027	1 401	369	14 809
	Hochbau	11 933	4 654	2 902	2 291	992	587	369	137	9 704
	Tiefbau	8 456	776	1 065	2 129	1 783	1 440	1 032	231	5 105
	Gewerblicher Bau	7 258	1 287	1 301	1 838	1 227	857	720	27	4 946
	Hochbau	3 906	926	817	944	535	368	293	23	2 987
	Tiefbau	3 352	360	484	895	693	489	427	4	1 959
	Wohnungsbau	6 613	3 482	1 735	948	290	57	39	61	5 564
	Öffentlicher und Straßenbau	6 519	662	931	1 633	1 258	1 113	642	281	4 299
	Hochbau	1 415	246	350	399	167	161	37	54	1 154
	davon: für Organisationen ohne Erwerbszweck für Körperschaften des öffentlichen Rechts	274	72	79	81	25	17	1	-	238
		1 140	174	271	319	143	145	36	54	916
	Tiefbau	5 105	416	581	1 234	1 091	951	605	227	3 146
	davon: Straßenbau	2 802	262	357	650	567	606	360	-	1 752
	sonstiger Tiefbau	2 303	154	223	584	523	345	245	227	1 394
	darunter von insgesamt: im Handwerk	14 809	4 144	3 258	3 482	1 913	1 306	654	51	-
			nach Wirtschaftszweigen							
45.1, 45.2	Vorbereitende Baustellenarbeiten, Hoch- und Tiefbau	20 389	5 431	3 968	4 420	2 775	2 027	1 401	369	14 809
45.1	Vorbereitende Baustellenarbeiten	1 017	255	183	147	87	345			330
45.2	Hoch- und Tiefbau	19 373	5 176	3 785	4 273	2 688	3 451			14 478
45.21	Hochbau, Brücken- und Tunnelbau u.Ä.	9 703	2 119	1 985	2 466	1 534	988	612		7 950
45.21.1	Hoch- u. Tiefbau, o.a.Schwerpunkt	3 334	592	603	833	593	353	361		2 701
45.21.2	Hochbau (ohne Fertigteilbau)	4 259	1 337	1 083	953	504	270	112	-	3 770
45.21.3-										
45.21.5	Errichtung von Fertigteilbauten im Hochbau	99	36	24	39		-	-	-	50
45.21.6	Brücken- und Tunnelbau u.Ä.	275	3	4	72		57	139	-	160
45.21.7	Rohr- und Kabelleitungstiefbau	1 736	152	271	615	391	307	-	-	1 270
45.22	Dachdeckerei, Bauspenglerei, Abdichtungen und Zimmerei	3 787	2 245	940	504	98	-	-	-	3 145
45.22.1	Dachdeckerei und Bauspenglerei	2 530	1 344	724	376	86	-	-	-	2 415
45.22.2	Abdichtung gegen Wasser u. Feuchtigkeit	581	435	81	66		-	-	-	125
45.22.3	Zimmerei und Ingenieurholzbau	675	465	136	74		-	-	-	605
45.23	Bau von Straßen, Bahnverkehrsstrecken, Rollbahnen und Sportanlagen	3 159	232	334	663	605	671	655		1 777
45.23.1	Bau von Straßen, Rollbahnen und Sportanlagen	2 552	223	310	585	514	566	354	-	1 609
45.23.2	Bau von Bahnverkehrsstrecken	607	8	24	79	91	104	300		168
45.24	Wasserbau	122	7	12	103					30
45.25	Sonst. spezialisierter Hoch- und Tiefbau	2 601	574	514	1 362			153		1 575
45.25.4	dar. Gerüstbau	765	239	243	156	34	94		-	684

Vorbereitende Baustellenarbeiten, Hoch- und Tiefbau
1 Bundesergebnisse
1.10 Bruttolohn- und -gehaltssumme im Juni 2008 nach Wirtschaftszweigen und Beschäftigtenrößenklassen
Mill. EUR

DEUTSCHLAND

WZ-Nr.	Wirtschaftszweig	Insgesamt	Betriebe mit ... bis ... tätigen Personen							Darunter im Handwerk (von insgesamt)
			1 - 9	10 - 19	20 - 49	50 - 99	100 - 199	200 - 499	500 u.m.	
45.1, 45.2	Vorbereitende Baustellen- arbeiten, Hoch- und Tiefbau	1 578,0	273,1	305,1	343,3	249,2	207,0	149,2	51,1	1 124,2
45.1	Vorbereitende Baustellenarbeiten	68,8	16,4	14,3	16,0	7,7	4,6	4,1	5,5	19,1
45.2	Hoch- und Tiefbau	1 509,2	256,7	290,7	327,3	241,5	202,4	145,1	45,6	1 105,1
45.21	Hochbau, Brücken- und Tunnelbau u.Ä.	801,6	102,9	141,0	188,0	140,1	120,6	84,8	24,3	617,3
45.21.1	Hoch- und Tiefbau, o.a.S.	229,1	18,7	22,7	34,1	41,2	50,8	44,3	17,3	158,6
45.21.2	Hochbau (o. Fertigteilebau)	413,1	76,0	101,0	109,8	59,2	37,9	29,2		347,4
45.21.3	Errichtung von Fertigteilbauten im Hochbau	10,9	1,7	1,6	2,8	1,6	3,2		-	5,8
45.21.6	Brücken- und Tunnelbau u.Ä.	13,2	0,1	0,4	2,2	3,2	5,1	2,2	-	5,0
45.21.7	Rohr- und Kabelleitungstiefbau	135,3	6,4	15,3	39,1	35,0	39,6			100,6
45.22	Dachdeckerei, Bauspenglerei, Abdichtungen und Zimmerei	285,2	116,3	96,7	52,4	11,7	4,6	3,5	-	255,8
45.22.1	Dachdeckerei u. Bauspenglerei	163,1	61,7	58,6	33,0	7,3	2,5	-	-	154,8
45.22.2	Abdichtung gegen Wasser und Feuchtigkeit	24,5	10,8	5,0	4,5	1,7	2,5		-	9,7
45.22.3	Zimmerei u. Ingenieurholzbau	97,6	43,8	33,1	14,8	2,7	3,1		-	91,3
45.23	Bau von Straßen, Bahnver- kehrsstrecken, Rollbahnen und Sportanlagen	227,0	11,8	21,5	42,1	53,2	50,4	41,3	6,9	116,6
45.23.1	Bau von Straßen, Rollbahnen und Sportanlagen	192,7	11,5	20,3	37,7	45,4	41,6	36,1		107,2
45.23.2	Bau v. Bahnverkehrsstrecken	34,3	0,3	1,2	4,4	7,8	8,7	11,9		9,4
45.24	Wasserbau	5,5	0,5	0,5	0,7	3,9				1,4
45.25	Sonstiger spezialisierter Hoch- und Tiefbau	189,8	25,2	31,1	44,2	61,4	27,8			114,0
45.25.4	dar. Gerüstbau	38,6	9,4	11,6	9,0	5,5	3,2		-	32,8

Anteil je Wirtschaftszweig in Prozent

45.1, 45.2	Vorbereitende Baustellen- arbeiten, Hoch- und Tiefbau	100	17,3	19,3	21,8	15,8	13,1	9,5	3,2	71,2
45.1	Vorbereitende Baustellenarbeiten	100	23,8	20,8	23,3	11,2	6,7	6,0	8,0	27,8
45.2	Hoch- und Tiefbau	100	17,0	19,3	21,7	16,0	13,4	9,6	3,0	73,2
45.21	Hochbau, Brücken- und Tunnelbau u.Ä.	100	12,8	17,6	23,5	17,5	15,0	10,6	3,0	77,0
45.22	Dachdeckerei, Bauspenglerei, Abdichtungen und Zimmerei	100	40,8	33,9	18,4	4,1	1,6	1,2	-	89,7
45.23	Bau von Straßen, Bahnver- kehrsstrecken, Rollbahnen und Sportanlagen	100	5,2	9,5	18,5	23,4	22,2	18,2	3,0	51,4
45.24	Wasserbau	100	9,1	9,1	12,7	70,9				25,5
45.25	Sonstiger spezialisierter Hoch- und Tiefbau	100	13,3	16,4	23,3	32,3	14,6			60,1

Vorbereitende Baustellenarbeiten, Hoch- und Tiefbau
1 Bundesergebnisse
1.10 Bruttolohn- und -gehaltssumme im Juni 2008 nach Wirtschaftszweigen und Beschäftigtengrößenklassen
Mill. EUR

FRÜHERES BUNDES GEBIET

WZ-Nr.	Wirtschaftszweig	Insgesamt	Betriebe mit ... bis ... tätigen Personen							Darunter im Handwerk (von insgesamt)
			1 - 9	10 - 19	20 - 49	50 - 99	100 - 199	200 - 499	500 u.m.	
45.1, 45.2	Vorbereitende Baustellenarbeiten, Hoch- und Tiefbau	1 241,4	212,5	244,0	265,7	194,6	162,8	120,5	41,3	893,8
45.1	Vorbereitende Baustellenarbeiten	50,7	13,4	11,4	13,6	6,2	_____ 6,0 _____			13,3
45.2	Hoch- und Tiefbau	1 190,7	199,1	232,6	252,1	188,4	_____ 318,6 _____			880,5
45.21	Hochbau, Brücken- und Tunnelbau u.Ä.	637,8	77,6	110,5	144,5	110,0	99,6	_____ 95,6 _____		490,4
45.21.1	Hoch- und Tiefbau, o.a.S.	172,3	11,9	13,9	20,3	30,3	42,8	_____ 53,1 _____		115,5
45.21.2	Hochbau (o. Fertigteilbau)	342,9	60,0	84,1	92,3	48,1	32,1	_____ 26,3 _____		289,4
45.21.3	Errichtung von Fertigteilbauten im Hochbau	9,4	1,3	1,1	_____ 3,7 _____		_____ 3,2 _____		-	4,9
45.21.6	Brücken- und Tunnelbau u.Ä.	8,0	0,1	0,3	_____ 3,8 _____		3,9	-	-	2,1
45.21.7	Rohr- und Kabelleitungstiefbau	105,2	4,4	11,1	28,2	27,9	_____ 33,7 _____			78,5
45.22	Dachdeckerei, Bauspenglerei, Abdichtungen und Zimmerei	239,3	93,8	83,1	44,5	9,8	4,6	3,5	-	215,5
45.22.1	Dachdeckerei u. Bauspenglerei	130,0	46,4	48,2	27,3	5,6	2,5	-	-	123,0
45.22.2	Abdichtung gegen Wasser und Feuchtigkeit	18,9	7,7	3,8	_____ 4,9 _____		_____ 2,5 _____		-	7,8
45.22.3	Zimmerei u. Ingenieurholzbau	90,4	39,7	31,1	_____ 16,4 _____		_____ 3,1 _____		-	84,7
45.23	Bau von Straßen, Bahnverkehrsstrecken, Rollbahnen und Sportanlagen	165,0	8,8	15,9	30,4	40,8	35,0	_____ 34,1 _____		84,8
45.23.1	Bau von Straßen, Rollbahnen und Sportanlagen	146,0	8,7	15,2	27,8	35,7	29,7	_____ 28,8 _____		79,4
45.23.2	Bau v. Bahnverkehrsstrecken	19,0	0,2	0,7	2,5	5,1	5,3	_____ 5,2 _____		5,3
45.24	Wasserbau	2,7	0,3	0,3	_____ 2,0 _____			-	-	0,9
45.25	Sonstiger spezialisierter Hoch- und Tiefbau	146,0	18,5	22,8	_____ 79,4 _____			12,9	12,4	89,0
45.25.4	dar. Gerüstbau	27,7	6,7	8,0	6,4	5,0	1,6	-	-	23,2

Anteil je Wirtschaftszweig in Prozent

45.1, 45.2	Vorbereitende Baustellenarbeiten, Hoch- und Tiefbau	100	17,1	19,7	21,4	15,7	13,1	9,7	3,3	72,0
45.1	Vorbereitende Baustellenarbeiten	100	26,4	22,5	26,8	12,2	_____ 11,8 _____			26,2
45.2	Hoch- und Tiefbau	100	16,7	19,5	21,2	15,8	_____ 26,8 _____			73,9
45.21	Hochbau, Brücken- und Tunnelbau u.Ä.	100	12,2	17,3	22,7	17,2	15,6	_____ 15,0 _____		76,9
45.22	Dachdeckerei, Bauspenglerei, Abdichtungen und Zimmerei	100	39,2	34,7	18,6	4,1	1,9	1,5	-	90,1
45.23	Bau von Straßen, Bahnverkehrsstrecken, Rollbahnen und Sportanlagen	100	5,3	9,6	18,4	24,7	21,2	_____ 20,7 _____		51,4
45.24	Wasserbau	100	11,1	11,1	_____ 74,1 _____			-	-	33,3
45.25	Sonstiger spezialisierter Hoch- und Tiefbau	100	12,7	15,6	_____ 54,4 _____			8,8	8,5	61,0

Vorbereitende Baustellenarbeiten, Hoch- und Tiefbau
1 Bundesergebnisse
1.10 Bruttolohn- und -gehaltssumme im Juni 2008 nach Wirtschaftszweigen und Beschäftigtengrößenklassen
Mill. EUR

NEUE LÄNDER UND BERLIN

WZ-Nr.	Wirtschaftszweig	Insgesamt	Betriebe mit ... bis ... tätigen Personen							Darunter im Handwerk (von insgesamt)
			1 - 9	10 - 19	20 - 49	50 - 99	100 - 199	200 - 499	500 u.m.	
45.1, 45.2	Vorbereitende Baustellenarbeiten, Hoch- und Tiefbau	336,6	60,6	61,0	77,6	54,6	44,2	28,8	9,8	230,4
45.1	Vorbereitende Baustellenarbeiten	18,1	3,0	2,9	2,4	1,5	8,2			5,8
45.2	Hoch- und Tiefbau	318,5	57,6	58,1	75,2	53,1	74,6			224,6
45.21	Hochbau, Brücken- und Tunnelbau u.Ä.	163,9	25,3	30,4	43,5	30,1	21,0	13,5		126,9
45.21.1	Hoch- und Tiefbau, o.a.S.	56,9	6,8	8,8	13,8	10,9	8,1	8,5		43,1
45.21.2	Hochbau (o. Fertigteilbau)	70,1	16,0	16,8	17,6	11,1	5,8	2,8	-	58,0
45.21.3	Errichtung von Fertigteilbauten im Hochbau	1,6	0,4	0,5	0,7		-	-	-	0,8
45.21.6	Brücken- und Tunnelbau u.Ä.	5,3	0,1	0,1	1,7		1,2	2,2	-	2,9
45.21.7	Rohr- und Kabelleitungstiefbau	30,0	2,0	4,2	10,9	7,1	5,9	-	-	22,1
45.22	Dachdeckerei, Bauspenglerei, Abdichtungen und Zimmerei	45,9	22,5	13,6	7,8	1,9	-	-	-	40,3
45.22.1	Dachdeckerei u. Bauspenglerei	33,1	15,3	10,4	5,7	1,6	-	-	-	31,9
45.22.2	Abdichtung gegen Wasser und Feuchtigkeit	5,6	3,1	1,2	1,3		-	-	-	1,9
45.22.3	Zimmerei u. Ingenieurholzbau	7,2	4,1	2,0	1,1		-	-	-	6,5
45.23	Bau von Straßen, Bahnverkehrsstrecken, Rollbahnen und Sportanlagen	62,1	2,9	5,5	11,7	12,4	15,3	14,1		31,8
45.23.1	Bau von Straßen, Rollbahnen und Sportanlagen	46,8	2,8	5,1	9,9	9,7	11,9	7,4	-	27,7
45.23.2	Bau v. Bahnverkehrsstrecken	15,3	0,2	0,5	1,8	2,7	3,4	6,7		4,1
45.24	Wasserbau	2,9	0,1	0,2	2,6					0,5
45.25	Sonstiger spezialisierter Hoch- und Tiefbau	43,8	6,7	8,3	26,3			2,5		25,0
45.25.4	dar. Gerüstbau	10,9	2,7	3,6	2,6	0,5	1,6		-	9,7

Anteil je Wirtschaftszweig in Prozent

45.1, 45.2	Vorbereitende Baustellenarbeiten, Hoch- und Tiefbau	100	18,0	18,1	23,1	16,2	13,1	8,6	2,9	68,4
45.1	Vorbereitende Baustellenarbeiten	100	16,6	16,0	13,3	8,3	45,3			32,0
45.2	Hoch- und Tiefbau	100	18,1	18,2	23,6	16,7	23,4			70,5
45.21	Hochbau, Brücken- und Tunnelbau u.Ä.	100	15,4	18,5	26,5	18,4	12,8	8,2		77,4
45.22	Dachdeckerei, Bauspenglerei, Abdichtungen und Zimmerei	100	49,0	29,6	17,0	4,1	-	-	-	87,8
45.23	Bau von Straßen, Bahnverkehrsstrecken, Rollbahnen und Sportanlagen	100	4,7	8,9	18,8	20,0	24,6	22,7		51,2
45.24	Wasserbau	100	3,4	6,9	89,7					17,2
45.25	Sonstiger spezialisierter Hoch- und Tiefbau	100	15,3	18,9	60,0			5,7		57,1

Vorbereitende Baustellenarbeiten, Hoch- und Tiefbau
1 Bundesergebnisse
1.11 Baugewerblicher Umsatz nach Bauarten, Wirtschaftszweigen und Beschäftigtengrößenklassen sowie Gesamtumsatz im Juni 2008
Mill. EUR
DEUTSCHLAND

WZ-Nr.	Gegenstand der Nachweisung	Insgesamt	Betriebe mit ... bis ... tätigen Personen							Darunter im Handwerk (von insgesamt)
			1 - 9	10 - 19	20 - 49	50 - 99	100 - 199	200 - 499	500 u.m.	
			nach Bauarten							
	Baugewerblicher Umsatz	7 700,8	1 300,9	1 278,5	1 548,7	1 343,3	1 097,0	848,2	284,1	5 168,6
	Hochbau	4 787,1	1 113,4	994,2	962,7	696,7	501,6	384,2	134,4	3 585,9
	Tiefbau	2 913,7	187,5	284,3	586,1	646,6	595,5	464,0	149,7	1 582,8
	Gewerblicher Bau	2 981,3	271,5	366,3	616,8	658,9	506,3	412,0	149,5	1 773,0
	Hochbau	1 962,5	189,2	242,6	403,5	439,9	314,3	282,2	90,9	1 273,4
	Tiefbau	1 018,9	82,4	123,7	213,3	219,0	192,1	129,8	58,6	499,6
	Wohnungsbau	2 331,6	880,8	676,0	434,9	176,7	92,3	54,1	17,0	1 972,3
	Öffentlicher und Straßenbau	2 387,8	148,5	236,3	497,0	507,8	498,4	382,1	117,6	1 423,3
	Hochbau	493,0	43,4	75,7	124,3	80,2	95,0	47,9	26,5	340,2
	davon: für Organisationen ohne Erwerbszweck für Körperschaften des öffentlichen Rechts	92,7	13,5	19,0	26,4	15,0	12,2	3,3	3,3	76,3
	Tiefbau	1 894,8	105,1	160,6	372,7	427,6	403,4	334,2	91,1	1 083,1
	davon: Straßenbau	1 101,4	62,9	94,8	192,4	238,1	256,4	224,3	32,6	578,1
	sonstiger Tiefbau	793,4	42,3	65,8	180,4	189,5	147,0	109,9	58,6	505,1
	Gesamtumsatz:	7 815,4	1 315,7	1 295,3	1 570,2	1 361,7	1 121,3	866,5	284,8	5 231,0
	darunter: im Handwerk	5 231,0	985,4	1 064,2	1 187,7	915,6	563,7	388,6	125,6	-
			nach Wirtschaftszweigen							
45.1, 45.2	Vorbereitende Baustellenarbeiten, Hoch- und Tiefbau	7 700,8	1 300,9	1 278,5	1 548,7	1 343,3	1 097,0	848,2	284,1	5 168,6
45.1	Vorbereitende Baustellenarbeiten	307,6	92,1	63,0	71,6	39,7	16,8	10,2	14,1	74,0
45.2	Hoch- und Tiefbau	7 393,2	1 208,8	1 215,5	1 477,1	1 303,6	1 080,3	838,0	270,0	5 094,6
45.21	Hochbau, Brücken- und Tunnelbau u.Ä.	4 098,9	491,6	610,0	863,1	821,0	663,8	516,5	133,1	2 912,3
45.21.1	Hoch- u. Tiefbau, o.a.Schwerpunkt	1 250,4	93,2	92,5	148,9	250,9	262,0	307,4	95,5	804,2
45.21.2	Hochbau (ohne Fertigteilbau)	2 171,4	359,1	433,4	536,4	396,9	260,9	184,7		1 683,2
45.21.3-										
45.21.5	Errichtung von Fertigteilbauten im Hochbau	92,4	11,8	9,0	17,6	21,5	32,6		-	37,1
45.21.6	Brücken- und Tunnelbau u.Ä.	63,3	0,5	2,3	13,0	18,7	21,7	7,2	-	27,3
45.21.7	Rohr- und Kabelleitungstiefbau	521,4	27,1	72,8	147,2	132,9	141,4			360,4
45.22	Dachdeckerei, Bauspenglerei, Abdichtungen und Zimmerei	1 281,0	550,2	391,4	226,1	71,7	16,9	24,7	-	1 137,0
45.22.1	Dachdeckerei und Bauspenglerei	693,1	266,9	230,0	141,0	45,9	9,3	-	-	658,8
45.22.2	Abdichtung gegen Wasser u. Feuchtigkeit	123,6	62,6	20,6	20,0	9,6	10,8		-	47,4
45.22.3	Zimmerei und Ingenieurholzbau	464,3	220,7	140,8	65,0	16,2	21,6		-	430,7
45.23	Bau von Straßen, Bahnverkehrsstrecken, Rollbahnen und Sportanlagen	1 137,3	56,3	89,6	190,6	260,6	275,4	227,1	37,8	535,4
45.23.1	Bau v. Straßen, Rollbahnen u. Sportanl.	979,5	54,7	85,3	173,9	223,8	232,5	209,3		492,5
45.23.2	Bau von Bahnverkehrsstrecken	157,8	1,6	4,3	16,7	36,8	42,9	55,5		42,9
45.24	Wasserbau	30,8	3,0	2,6	14,4	10,7				7,1
45.25	Sonst. spezialisierter Hoch- und Tiefbau	845,1	107,6	121,8	183,0	265,4	167,3			502,9
45.25.4	dar. Gerüstbau	146,6	35,7	41,2	38,2	20,8	10,7		-	122,9

Vorbereitende Baustellenarbeiten, Hoch- und Tiefbau
1 Bundesergebnisse
1.11 Baugewerblicher Umsatz nach Bauarten, Wirtschaftszweigen und Beschäftigtengrößenklassen sowie Gesamtumsatz im Juni 2008
Mill. EUR

FRÜHERES BUNDES GEBIET

WZ-Nr.	Gegenstand der Nachweisung	Insgesamt	Betriebe mit ... bis ... tätigen Personen							Darunter im Handwerk (von insgesamt)
			1 - 9	10 - 19	20 - 49	50 - 99	100 - 199	200 - 499	500 u.m.	
			nach Bauarten							
	Baugewerblicher Umsatz	6 003,3	1 011,8	998,7	1 159,8	1 039,1	848,3	703,8	241,8	4 047,7
	Hochbau	3 829,8	868,2	805,5	743,0	567,9	407,2	330,2	107,9	2 862,7
	Tiefbau	2 173,5	143,6	193,2	416,8	471,3	441,1	373,6	133,9	1 185,0
	Gewerblicher Bau	2 303,7	192,1	252,8	442,7	517,1	403,2	350,1	145,7	1 364,2
	Hochbau	1 583,6	130,4	181,9	306,0	367,1	255,1	255,1	88,1	1 007,4
	Tiefbau	720,1	61,8	70,9	136,6	150,0	148,1	95,0	57,6	356,7
	Wohnungsbau	1 891,8	707,4	569,8	360,8	143,9	76,0	32,3	1,5	1 605,2
	Öffentlicher und Straßenbau	1 807,8	112,2	176,1	356,4	378,2	369,0	321,4	94,6	1 078,3
	Hochbau	354,4	30,4	53,7	76,2	56,9	76,0	42,8	18,3	250,1
	davon: für Organisationen ohne Erwerbszweck für Körperschaften des öffentlichen Rechts	72,6	9,9	15,0	17,4	12,8	11,0	3,3	3,3	59,8
	Tiefbau	281,7	20,6	38,8	58,8	44,1	65,0	39,5	15,0	190,3
	Tiefbau	1 453,5	81,8	122,3	280,2	321,2	293,0	278,6	76,3	828,3
	davon: Straßenbau	839,9	48,2	70,8	141,1	177,4	180,2	189,6	32,6	429,5
	sonstiger Tiefbau	613,6	33,6	51,5	139,1	143,9	112,8	89,0	43,8	398,8
	Gesamtumsatz:	6 098,3	1 023,0	1 012,1	1 176,5	1 055,2	869,4	719,6	242,5	4 096,6
	darunter: im Handwerk	4 096,6	764,7	850,4	894,2	718,4	425,2	322,9	120,7	-
			nach Wirtschaftszweigen							
45.1, 45.2	Vorbereitende Baustellenarbeiten, Hoch- und Tiefbau	6 003,3	1 011,8	998,7	1 159,8	1 039,1	848,3	703,8	241,8	4 047,7
45.1	Vorbereitende Baustellenarbeiten	238,0	77,5	48,7	62,1	31,2	18,5			53,9
45.2	Hoch- und Tiefbau	5 765,3	934,3	950,0	1 097,7	1 007,9	1 775,3			3 993,8
45.21	Hochbau, Brücken- und Tunnelbau u.Ä.	3 206,7	370,7	458,8	632,8	647,2	538,9	558,4		2 262,1
45.21.1	Hoch- u. Tiefbau, o.a.Schwerpunkt	949,4	63,2	58,0	83,8	190,9	216,5	337,1		582,7
45.21.2	Hochbau (ohne Fertigteilbau)	1 753,9	280,0	354,2	425,4	317,2	210,6	166,6		1 357,5
45.21.3-45.21.5	Errichtung von Fertigteilbauten im Hochbau	82,7	8,2	7,1	34,8		32,6		-	30,9
45.21.6	Brücken- und Tunnelbau u.Ä.	33,0	0,2	1,7	18,7		12,5		-	10,8
45.21.7	Rohr- und Kabelleitungstiefbau	387,6	19,1	37,8	102,6	106,7	121,5			280,2
45.22	Dachdeckerei, Bauspenglerei, Abdichtungen und Zimmerei	1 063,8	438,9	334,4	188,7	60,1	16,9	24,7	-	950,7
45.22.1	Dachdeckerei und Bauspenglerei	544,4	195,8	188,3	114,8	36,2	9,3	-	-	515,9
45.22.2	Abdichtung gegen Wasser u. Feuchtigkeit	92,5	44,7	14,5	22,5		10,8		-	37,9
45.22.3	Zimmerei und Ingenieurholzbau	427,0	198,4	131,7	75,4		21,6		-	396,9
45.23	Bau von Straßen, Bahnverkehrsstrecken, Rollbahnen und Sportanlagen	813,6	42,5	67,0	136,0	185,4	186,8	195,8		377,5
45.23.1	Bau v. Straßen, Rollbahnen u. Sportanl.	734,1	42,0	64,6	128,0	166,0	161,3	172,3		352,7
45.23.2	Bau von Bahnverkehrsstrecken	79,5	0,6	2,5	8,0	19,3	25,6	23,6		24,9
45.24	Wasserbau	25,0	2,3	2,1	20,5				-	5,3
45.25	Sonst. spezialisierter Hoch- und Tiefbau	656,2	79,8	87,7	330,4		60,6		97,6	398,1
45.25.4	dar. Gerüstbau	105,5	25,9	28,4	25,7	19,0	6,6	-	-	87,2

Vorbereitende Baustellenarbeiten, Hoch- und Tiefbau
1 Bundesergebnisse
1.11 Baugewerblicher Umsatz nach Bauarten, Wirtschaftszweigen und Beschäftigtengrößenklassen sowie Gesamtumsatz im Juni 2008
Mill. EUR

NEUE LÄNDER UND BERLIN

WZ-Nr.	Gegenstand der Nachweisung	Insgesamt	Betriebe mit ... bis ... tätigen Personen							Darunter im Handwerk (von insgesamt)
			1 - 9	10 - 19	20 - 49	50 - 99	100 - 199	200 - 499	500 u.m.	
nach Bauarten										
	Baugewerblicher Umsatz	1 697,5	289,1	279,8	388,9	304,2	248,8	144,4	42,3	1 120,9
	Hochbau	957,3	245,1	188,7	219,7	128,9	94,4	54,0	26,5	723,2
	Tiefbau	740,1	43,9	91,1	169,2	175,3	154,4	90,4	15,8	397,8
	Gewerblicher Bau	677,6	79,4	113,5	174,1	141,7	103,1	61,9	3,8	408,8
	Hochbau	378,8	58,8	60,7	97,5	72,8	59,2	27,1	2,8	265,9
	Tiefbau	298,8	20,6	52,9	76,7	68,9	44,0	34,8	1,0	142,9
	Wohnungsbau	439,8	173,4	106,1	74,1	32,8	16,2	21,8	15,4	367,2
	Öffentlicher und Straßenbau	580,0	36,3	60,2	140,7	129,6	129,5	60,7	23,0	345,0
	Hochbau	138,7	13,0	21,9	48,1	23,3	19,0	5,1	8,2	90,1
	davon: für Organisationen ohne Erwerbszweck für Körperschaften des öffentlichen Rechts	20,1	3,6	4,1	9,0	2,3	1,1	-	-	16,5
	Tiefbau	118,6	9,3	17,9	39,1	21,0	17,9	5,1	8,2	73,6
	Tiefbau	441,3	23,3	38,3	92,6	106,3	110,4	55,6	14,8	254,9
	davon: Straßenbau	261,5	14,7	24,0	51,3	60,7	76,2	34,7	-	148,6
	sonstiger Tiefbau	179,8	8,7	14,3	41,3	45,7	34,2	20,9	14,8	106,3
	Gesamtumsatz:	1 717,0	292,7	283,2	393,6	306,5	251,9	146,9	42,3	1 134,4
	darunter: im Handwerk	1 134,4	220,7	213,8	293,5	197,2	138,5	65,7	5,0	-
nach Wirtschaftszweigen										
45.1, 45.2	Vorbereitende Baustellenarbeiten, Hoch- und Tiefbau	1 697,5	289,1	279,8	388,9	304,2	248,8	144,4	42,3	1 120,9
45.1	Vorbereitende Baustellenarbeiten	69,5	14,6	14,4	9,5	8,5	22,7			20,0
45.2	Hoch- und Tiefbau	1 627,9	274,5	265,5	379,5	295,7	412,9			1 100,9
45.21	Hochbau, Brücken- und Tunnelbau u.Ä.	892,2	120,9	151,2	230,3	173,8	124,9	91,1		650,2
45.21.1	Hoch- u. Tiefbau, o.a.Schwerpunkt	301,0	30,0	34,5	65,1	60,0	45,5	65,9		221,4
45.21.2	Hochbau (ohne Fertigteilbau)	417,5	79,1	79,2	111,0	79,8	50,3	18,1	-	325,7
45.21.3-										
45.21.5	Errichtung von Fertigteilbauten im Hochbau	9,7	3,6	1,8	4,3		-	-	-	6,2
45.21.6	Brücken- und Tunnelbau u.Ä.	30,2	0,2	0,6	13,0		9,2	7,2	-	16,5
45.21.7	Rohr- und Kabelleitungstiefbau	133,8	8,0	35,1	44,6	26,2	19,9	-	-	80,3
45.22	Dachdeckerei, Bauspenglerei, Abdichtungen und Zimmerei	217,2	111,3	57,0	37,4	11,5	-	-	-	186,3
45.22.1	Dachdeckerei und Bauspenglerei	148,7	71,1	41,7	26,3	9,7	-	-	-	143,0
45.22.2	Abdichtung gegen Wasser u. Feuchtigkeit	31,2	17,9	6,1	7,1		-	-	-	9,5
45.22.3	Zimmerei und Ingenieurholzbau	37,4	22,4	9,2	5,8		-	-	-	33,8
45.23	Bau von Straßen, Bahnverkehrsstrecken, Rollbahnen und Sportanlagen	323,7	13,8	22,6	54,6	75,2	88,5	69,0		157,8
45.23.1	Bau v. Straßen, Rollbahnen u. Sportanl.	245,4	12,7	20,8	45,9	57,8	71,2	37,1	-	139,8
45.23.2	Bau von Bahnverkehrsstrecken	78,3	1,1	1,8	8,7	17,4	17,3	32,0		18,0
45.24	Wasserbau	5,9	0,7	0,5	4,6					1,9
45.25	Sonst. spezialisierter Hoch- und Tiefbau	188,9	27,8	34,1	117,9			9,1		104,8
45.25.4	dar. Gerüstbau	41,1	9,8	12,8	12,5	1,8	4,2		-	35,7

Vorbereitende Baustellenarbeiten, Hoch- und Tiefbau
1 Bundesergebnisse
1.12 Baugewerblicher Umsatz 2007 nach Wirtschaftszweigen und Beschäftigtengrößenklassen
sowie Gesamtumsatz 2007 nach Beschäftigtengrößenklassen
DEUTSCHLAND

WZ-Nr.	Wirtschaftszweig	Insgesamt	Betriebe mit ... bis ... tätigen Personen							Darunter im Handwerk (von insgesamt)
			1 - 9	10 - 19	20 - 49	50 - 99	100 - 199	200 - 499	500 u.m.	
Mill. EUR										
Baugewerblicher Umsatz										
45.1, 45.2	Vorbereitende Baustellenarbeiten, Hoch- und Tiefbau	79 755,8	13 574,1	13 111,7	15 808,4	13 284,1	12 159,4	8 658,3	3 159,8	53 303,9
45.1	Vorbereitende Baustellenarbeiten	3 125,1	942,5	624,6	728,3	328,9	184,1	153,8	162,8	835,1
45.2	Hoch- und Tiefbau	76 630,7	12 631,6	12 487,0	15 080,1	12 955,2	11 975,4	8 504,5	2 997,0	52 468,8
45.21	Hochbau, Brücken- und Tunnelbau u.Ä.	43 053,3	5 116,1	6 394,4	8 885,7	7 959,2	7 593,2	5 386,8	1 717,9	30 045,0
45.21.1	Hoch- und Tiefbau, o.a.S.	13 072,0	1 048,3	941,0	1 580,3	2 362,6	2 881,8	2 981,2	1 276,9	8 226,2
45.21.2	Hochbau (o. Fertigteilbau)	22 687,4	3 639,6	4 421,5	5 498,6	3 835,0	3 139,8	2 152,9		17 255,0
45.21.3	Errichtung von Fertigteilbauten im Hochbau	842,1	123,0	91,8	170,9	172,1	284,4		-	335,0
45.21.6	Brücken- und Tunnelbau u.Ä.	726,9	8,2	13,0	112,2	195,5	328,0	70,1	-	263,3
45.21.7	Rohr- und Kabelleitungstiefbau	5 724,9	297,2	927,2	1 523,7	1 394,1	1 582,8			3 965,6
45.22	Dachdeckerei, Bauspenglerei, Abdichtungen und Zimmerei	13 079,3	5 739,1	3 952,1	2 356,9	657,6	187,1	186,6	-	11 605,4
45.22.1	Dachdeckerei u. Bauspenglerei	7 175,9	2 842,5	2 340,3	1 480,1	410,3	102,8	-	-	6 813,1
45.22.2	Abdichtung gegen Wasser und Feuchtigkeit	1 265,4	671,2	195,6	196,8	100,5	101,3		-	476,2
45.22.3	Zimmerei u. Ingenieurholzbau	4 638,0	2 225,5	1 416,2	680,0	146,8	169,5		-	4 316,0
45.23	Bau von Straßen, Bahnverkehrsstrecken, Rollbahnen und Sportanlagen	11 506,8	596,7	912,5	1 927,3	2 606,6	3 003,5	2 130,2	330,0	5 502,3
45.23.1	Bau von Straßen, Rollbahnen und Sportanlagen	9 768,9	580,1	862,4	1 713,3	2 215,0	2 467,8	1 930,4		4 983,1
45.23.2	Bau v. Bahnverkehrsstrecken	1 737,9	16,7	50,2	214,0	391,6	535,7	529,8		519,2
45.24	Wasserbau	226,8	42,0	28,0	59,7	96,9				66,0
45.25	Sonstiger spezialisierter Hoch- und Tiefbau	8 764,5	1 137,6	1 200,0	1 850,4	2 843,3		1 733,1		5 250,1
45.25.4	dar. Gerüstbau	1 413,7	354,1	382,4	331,9	245,8	99,4		-	1 183,2
	Sonstiger Umsatz	1 397,7	172,0	182,0	287,6	220,9	246,4	272,2	16,5	872,3
	Gesamtumsatz	81 153,5	13 746,1	13 293,7	16 096,0	13 505,0	12 405,9	8 930,5	3 176,3	54 176,2
	dar. im Handwerk	54 176,2	10 301,6	10 754,4	12 312,4	9 248,2	6 302,2	3 835,3	1 422,1	-
Anteil je Wirtschaftszweig in Prozent										
45.1, 45.2	Vorbereitende Baustellenarbeiten, Hoch- und Tiefbau	100	17,0	16,4	19,8	16,7	15,2	10,9	4,0	66,8
45.1	Vorbereitende Baustellenarbeiten	100	30,2	20,0	23,3	10,5	5,9	4,9	5,2	26,7
45.2	Hoch- und Tiefbau	100	16,5	16,3	19,7	16,9	15,6	11,1	3,9	68,5
45.21	Hochbau, Brücken- und Tunnelbau u.Ä.	100	11,9	14,9	20,6	18,5	17,6	12,5	4,0	69,8
45.22	Dachdeckerei, Bauspenglerei, Abdichtungen und Zimmerei	100	43,9	30,2	18,0	5,0	1,4	1,4	-	88,7
45.23	Bau von Straßen, Bahnverkehrsstrecken, Rollbahnen und Sportanlagen	100	5,2	7,9	16,7	22,7	26,1	18,5	2,9	47,8
45.24	Wasserbau	100	18,5	12,3	26,3	42,7				29,1
45.25	Sonstiger spezialisierter Hoch- und Tiefbau	100	13,0	13,7	21,1	32,4		19,8		59,9
	Sonstiger Umsatz	100	12,3	13,0	20,6	15,8	17,6	19,5	1,2	62,4
	Gesamtumsatz	100	16,9	16,4	19,8	16,6	15,3	11,0	3,9	66,8

Vorbereitende Baustellenarbeiten, Hoch- und Tiefbau
1 Bundesergebnisse
1.12 Baugewerblicher Umsatz 2007 nach Wirtschaftszweigen und Beschäftigtengrößenklassen
sowie Gesamtumsatz 2007 nach Beschäftigtengrößenklassen

FRÜHERES BUNDES GEBIET

WZ-Nr.	Wirtschaftszweig	Insgesamt	Betriebe mit ... bis ... tätigen Personen							Darunter im Handwerk (von insgesamt)
			1 - 9	10 - 19	20 - 49	50 - 99	100 - 199	200 - 499	500 u.m.	
Mill. EUR										
Baugewerblicher Umsatz										
45.1, 45.2	Vorbereitende Baustellenarbeiten, Hoch- und Tiefbau	61 681,9	10 302,4	10 041,4	11 853,8	10 158,8	9 396,2	7 361,3	2 567,9	41 644,1
45.1	Vorbereitende Baustellenarbeiten	2 359,7	783,2	489,3	610,2	294,8	_____ 182,2 _____			580,1
45.2	Hoch- und Tiefbau	59 322,2	9 519,2	9 552,1	11 243,6	9 864,0	_____ 19 143,3 _____			41 064,0
45.21	Hochbau, Brücken- und Tunnelbau u.Ä.	33 675,0	3 759,9	4 650,4	6 599,8	6 154,4	6 276,8	_____ 6 233,7 _____		23 433,4
45.21.1	Hoch- und Tiefbau, o.a.S.	9 890,8	698,8	575,4	883,0	1 690,1	2 383,6	_____ 3 660,0 _____		5 998,0
45.21.2	Hochbau (o. Fertigteilbau)	18 478,9	2 766,5	3 591,8	4 415,9	3 066,2	2 688,4	_____ 1 950,1 _____		14 023,7
45.21.3	Errichtung von Fertigteilbauten im Hochbau	746,3	87,3	70,3	_____ 304,3 _____		_____ 284,4 _____		-	279,9
45.21.6	Brücken- und Tunnelbau u.Ä.	468,0	5,2	5,7	_____ 218,5 _____		238,7		-	104,4
45.21.7	Rohr- und Kabelleitungstiefbau	4 091,0	202,2	407,2	1 084,5	1 091,6	_____ 1 305,4 _____			3 027,4
45.22	Dachdeckerei, Bauspenglerei, Abdichtungen und Zimmerei	10 748,0	4 488,3	3 361,0	1 971,9	553,1	187,1	186,6	-	9 611,4
45.22.1	Dachdeckerei u. Bauspenglerei	5 571,4	2 053,6	1 895,5	1 198,3	321,2	102,8	-	-	5 271,8
45.22.2	Abdichtung gegen Wasser und Feuchtigkeit	928,9	454,0	142,6	_____ 231,0 _____		_____ 101,3 _____		-	378,9
45.22.3	Zimmerei u. Ingenieurholzbau	4 247,7	1 980,8	1 323,0	_____ 774,5 _____		_____ 169,5 _____		-	3 960,7
45.23	Bau von Straßen, Bahnverkehrsstrecken, Rollbahnen und Sportanlagen	8 013,3	416,5	665,8	1 310,9	1 858,7	1 961,0	_____ 1 800,5 _____		3 823,2
45.23.1	Bau von Straßen, Rollbahnen und Sportanlagen	7 070,6	407,2	633,1	1 206,3	1 603,7	1 632,0	_____ 1 588,3 _____		3 487,2
45.23.2	Bau v. Bahnverkehrsstrecken	942,7	9,3	32,7	104,6	255,0	329,0	_____ 212,1 _____		335,9
45.24	Wasserbau	155,0	24,7	20,6	_____ 109,6 _____			-	-	41,4
45.25	Sonstiger spezialisierter Hoch- und Tiefbau	6 731,0	829,7	854,2	_____ 3 423,8 _____			691,0	932,2	4 154,7
45.25.4	dar. Gerüstbau	1 037,6	255,4	261,0	236,8	226,2	58,3	-	-	863,6
	Sonstiger Umsatz	1 151,4	125,8	145,4	228,8	178,5	201,6	254,8	16,5	703,7
	Gesamtumsatz	62 833,3	10 428,2	10 186,8	12 082,5	10 337,4	9 597,8	7 616,1	2 584,5	42 347,8
	dar. im Handwerk	42 347,8	7 814,6	8 519,0	9 288,5	7 228,1	4 824,6	3 343,7	1 329,4	-
Anteil je Wirtschaftszweig in Prozent										
45.1, 45.2	Vorbereitende Baustellenarbeiten, Hoch- und Tiefbau	100	16,7	16,3	19,2	16,5	15,2	11,9	4,2	67,5
45.1	Vorbereitende Baustellenarbeiten	100	33,2	20,7	25,9	12,5	_____ 7,7 _____			24,6
45.2	Hoch- und Tiefbau	100	16,0	16,1	19,0	16,6	_____ 32,3 _____			69,2
45.21	Hochbau, Brücken- und Tunnelbau u.Ä.	100	11,2	13,8	19,6	18,3	18,6	_____ 18,5 _____		69,6
45.22	Dachdeckerei, Bauspenglerei, Abdichtungen und Zimmerei	100	41,8	31,3	18,3	5,1	1,7	1,7	-	89,4
45.23	Bau von Straßen, Bahnverkehrsstrecken, Rollbahnen und Sportanlagen	100	5,2	8,3	16,4	23,2	24,5	_____ 22,5 _____		47,7
45.24	Wasserbau	100	15,9	13,3	_____ 70,7 _____			-	-	26,7
45.25	Sonstiger spezialisierter Hoch- und Tiefbau	100	12,3	12,7	_____ 50,9 _____			10,3	13,8	61,7
	Sonstiger Umsatz	100	10,9	12,6	19,9	15,5	17,5	22,1	1,4	61,1
	Gesamtumsatz	100	16,6	16,2	19,2	16,5	15,3	12,1	4,1	67,4

Vorbereitende Baustellenarbeiten, Hoch- und Tiefbau
1 Bundesergebnisse
1.12 Baugewerblicher Umsatz 2007 nach Wirtschaftszweigen und Beschäftigtengrößenklassen
sowie Gesamtumsatz 2007 nach Beschäftigtengrößenklassen

NEUE LÄNDER UND BERLIN

WZ-Nr.	Wirtschaftszweig	Insgesamt	Betriebe mit ... bis ... tätigen Personen							Darunter im Handwerk (von insgesamt)
			1 - 9	10 - 19	20 - 49	50 - 99	100 - 199	200 - 499	500 u.m.	
Mill. EUR										
Baugewerblicher Umsatz										
45.1, 45.2	Vorbereitende Baustellenarbeiten, Hoch- und Tiefbau	18 073,9	3 271,7	3 070,3	3 954,6	3 125,3	2 763,2	1 296,9	591,8	11 659,7
45.1	Vorbereitende Baustellenarbeiten	765,4	159,2	135,4	118,2	34,1	318,5			254,9
45.2	Hoch- und Tiefbau	17 308,5	3 112,5	2 934,9	3 836,5	3 091,2	4 333,4			11 404,8
45.21	Hochbau, Brücken- und Tunnelbau u.Ä.	9 378,3	1 356,2	1 743,9	2 285,9	1 804,8	1 316,4	871,0		6 611,6
45.21.1	Hoch- und Tiefbau, o.a.S.	3 181,2	349,5	365,6	697,3	672,5	498,2	598,1		2 228,2
45.21.2	Hochbau (o. Fertigteilbau)	4 208,5	873,1	829,7	1 082,7	768,7	451,5	202,8	-	3 231,3
45.21.3	Errichtung von Fertigteilbauten im Hochbau	95,8	35,7	21,4	38,7		-	-	-	55,0
45.21.6	Brücken- und Tunnelbau u.Ä.	258,9	2,9	7,3	89,3		89,3	70,1	-	158,9
45.21.7	Rohr- und Kabelleitungstiefbau	1 633,9	95,0	519,9	439,1	302,4	277,4	-	-	938,2
45.22	Dachdeckerei, Bauspenglerei, Abdichtungen und Zimmerei	2 331,4	1 250,7	591,1	385,0	104,5	-	-	-	1 994,0
45.22.1	Dachdeckerei u. Bauspenglerei	1 604,5	788,8	444,8	281,8	89,1	-	-	-	1 541,3
45.22.2	Abdichtung gegen Wasser und Feuchtigkeit	336,6	217,2	53,0	66,3		-	-	-	97,4
45.22.3	Zimmerei u. Ingenieurholzbau	390,3	244,7	93,3	52,3		-	-	-	355,4
45.23	Bau von Straßen, Bahnverkehrsstrecken, Rollbahnen und Sportanlagen	3 493,5	180,3	246,7	616,4	747,8	1 042,6	659,7		1 679,1
45.23.1	Bau von Straßen, Rollbahnen und Sportanlagen	2 698,3	172,8	229,3	507,0	611,2	835,8	342,1	-	1 495,9
45.23.2	Bau v. Bahnverkehrsstrecken	795,2	7,4	17,5	109,4	136,6	206,7	317,6		183,3
45.24	Wasserbau	71,8	17,3	7,4	47,1					24,6
45.25	Sonstiger spezialisierter Hoch- und Tiefbau	2 033,6	308,0	345,7	1 270,0			109,9		1 095,4
45.25.4	dar. Gerüstbau	376,1	98,7	121,4	95,2	19,6	41,2		-	319,7
	Sonstiger Umsatz	246,3	46,2	36,6	58,8	42,4	44,8	17,4	-	168,6
	Gesamtumsatz	18 320,1	3 317,9	3 106,9	4 013,5	3 167,7	2 808,1	1 314,3	591,8	11 828,3
	dar. im Handwerk	11 828,3	2 487,0	2 235,4	3 023,9	2 020,2	1 477,6	491,6	92,7	-
Anteil je Wirtschaftszweig in Prozent										
45.1, 45.2	Vorbereitende Baustellenarbeiten, Hoch- und Tiefbau	100	18,1	17,0	21,9	17,3	15,3	7,2	3,3	64,5
45.1	Vorbereitende Baustellenarbeiten	100	20,8	17,7	15,4	4,5	41,6			33,3
45.2	Hoch- und Tiefbau	100	18,0	17,0	22,2	17,9	25,0			65,9
45.21	Hochbau, Brücken- und Tunnelbau u.Ä.	100	14,5	18,6	24,4	19,2	14,0	9,3		70,5
45.22	Dachdeckerei, Bauspenglerei, Abdichtungen und Zimmerei	100	53,6	25,4	16,5	4,5	-	-	-	85,5
45.23	Bau von Straßen, Bahnverkehrsstrecken, Rollbahnen und Sportanlagen	100	5,2	7,1	17,6	21,4	29,8	18,9		48,1
45.24	Wasserbau	100	24,1	10,3	65,6					34,3
45.25	Sonstiger spezialisierter Hoch- und Tiefbau	100	15,1	17,0	62,5			5,4		53,9
	Sonstiger Umsatz	100	18,8	14,9	23,9	17,2	18,2	7,1	-	68,5
	Gesamtumsatz	100	18,1	17,0	21,9	17,3	15,3	7,2	3,2	64,6

Vorbereitende Baustellenarbeiten, Hoch- und Tiefbau
2 Länderegebnisse
2.1 Betriebe, Beschäftigung und Gesamtumsatz

WZ-Nr.	Wirtschaftszweig	Betriebe	Tätige Personen	Geleistete Arbeits- stunden	Bruttolohn- und -gehaltsumme	Gesamtumsatz (ohne Umsatzsteuer)	
		Ende Juni 2008		Juni 2008			Jahr 2007
		Anzahl		1 000	Mill. EUR		
Baden-Württemberg							
45.1, 45.2 davon:	Vorbereitende Baustellenarbeiten, Hoch- und Tiefbau in Betrieben mit . . . bis . . . tätigen Personen	6 855	84 645	9 733	200,2	948,4	10 281,9
	1 - 19	6 029	37 722	4 217	71,2	321,8	3 247,5
	20 - 49	577	17 069	2 027	42,7	186,7	1 971,4
	50 - 99	161	10 948	1 316	30,3	166,5	1 683,7
	100 und mehr	88	18 906	2 173	56,0	273,4	3 379,3
45.1	Vorbereitende Baustellenarbeiten	547	4 118	500	8,9	46,4	472,9
45.2	Hoch- und Tiefbau	6 308	80 527	9 233	191,3	902,0	9 809,0
45.21	Hochbau, Brücken- und Tunnelbau u.Ä.	2 475	40 615	4 635	102,5	468,5	5 380,0
45.21.1	Hoch- u. Tiefbau, o.a.Schwerpunkt	46	2 035	209	5,5	16,8	236,0
45.21.2-							
45.21.5	Hochbau	2 157	29 275	3 281	70,9	346,0	3 980,2
45.22	Dachdeckerei, Bauspenglerei, Abdichtungen und Zimmerei	2 953	20 964	2 268	40,5	192,0	1 897,0
45.22.1	Dachdeckerei und Bauspenglerei	602	5 992	678	13,3	62,5	580,4
45.23	Bau von Straßen, Bahnverkehrsstrecken, Rollbahnen und Sportanlagen	344	10 460	1 291	27,5	126,2	1 261,8
45.23.1	Bau von Straßen, Rollbahnen und Sportanlagen	333	8 279	1 042	22,8	106,5	1 090,5
45.24	Wasserbau	3	55	9	0,2	1,2	12,8
45.25	Sonst. spezialisierter Hoch- und Tiefbau	533	8 433	1 029	20,6	114,1	1 257,4
Bayern							
45.1, 45.2 davon:	Vorbereitende Baustellenarbeiten, Hoch- und Tiefbau in Betrieben mit . . . bis . . . tätigen Personen	14 302	130 575	14 707	294,3	1 528,9	15 564,1
	1 - 19	13 113	59 859	6 598	102,5	501,1	4 851,6
	20 - 49	827	24 602	2 945	59,6	258,7	2 598,9
	50 - 99	229	15 583	1 872	42,1	224,1	2 264,3
	100 und mehr	133	30 531	3 291	90,1	545,0	5 849,3
45.1	Vorbereitende Baustellenarbeiten	1 881	7 719	878	12,8	68,2	672,1
45.2	Hoch- und Tiefbau	12 421	122 856	13 829	281,4	1 460,7	14 892,0
45.21	Hochbau, Brücken- und Tunnelbau u.Ä.	4 599	72 960	8 308	179,0	950,3	9 858,2
45.21.1	Hoch- u. Tiefbau, o.a.Schwerpunkt	263	24 498	2 729	68,5	397,9	4 504,7
45.21.2-							
45.21.5	Hochbau	4 050	40 062	4 517	87,6	462,9	4 378,6
45.22	Dachdeckerei, Bauspenglerei, Abdichtungen und Zimmerei	6 167	29 564	3 174	51,2	261,9	2 568,2
45.22.1	Dachdeckerei und Bauspenglerei	1 060	8 971	1 014	18,4	85,2	837,7
45.23	Bau von Straßen, Bahnverkehrsstrecken, Rollbahnen und Sportanlagen	535	10 961	1 395	29,3	147,0	1 511,6
45.23.1	Bau von Straßen, Rollbahnen und Sportanlagen	520	10 102	1 302	26,8	138,6	1 325,1
45.24	Wasserbau	2	9 371	951	22,0	101,4	954,0
45.25	Sonst. spezialisierter Hoch- und Tiefbau	1 118					

Vorbereitende Baustellenarbeiten, Hoch- und Tiefbau
2 Länderegebnisse

2.1 Betriebe, Beschäftigung und Gesamtumsatz

WZ-Nr.	Wirtschaftszweig	Betriebe	Tätige Personen	Geleistete Arbeits- stunden	Bruttolohn- und -gehaltssumme	Gesamtumsatz (ohne Umsatzsteuer)	
		Ende Juni 2008		Juni 2008			Jahr 2007
		Anzahl		1 000	Mill. EUR		
Berlin							
45.1, 45.2 davon:	Vorbereitende Baustellenarbeiten, Hoch- und Tiefbau in Betrieben mit ... bis ... tätigen Personen	3 104	18 298	1 668	35,4	195,6	2 058,1
	1 - 19	2 932	9 236	796	12,2	52,6	619,8
	20 - 49	127	3 877	369	8,7	47,8	498,2
	50 - 99	24	1 619	156	4,2	31,1	273,2
	100 und mehr	21	3 566	347	10,3	64,1	667,0
45.1	Vorbereitende Baustellenarbeiten	165	663	56	1,1	4,1	59,8
45.2	Hoch- und Tiefbau	2 939	17 635	1 612	34,3	191,5	1 998,4
45.21	Hochbau, Brücken- und Tunnelbau u.Ä.	703	7 624	690	16,8	110,3	1 101,3
45.21.1	Hoch- u. Tiefbau, o.a.Schwerpunkt	117	1 689	150	4,8	25,4	254,4
45.21.2-							
45.21.5	Hochbau	534	4 467	367	8,5	72,7	695,9
45.22	Dachdeckerei, Bauspenglerei, Abdichtungen und Zimmerei	1 907	5 075	436	5,7	26,4	298,3
45.22.1	Dachdeckerei und Bauspenglerei	340	2 337	236	4,1	16,9	188,1
45.23	Bau von Straßen, Bahnverkehrsstrecken, Rollbahnen und Sportanlagen	96	2 558	254	6,5	30,9	354,5
45.23.1	Bau von Straßen, Rollbahnen und Sportanlagen	87	1 393	143	3,3	12,6	146,5
45.24	Wasserbau	7	110	13	0,3	1,7	10,1
45.25	Sonst. spezialisierter Hoch- und Tiefbau	226	2 268	219	5,1	22,2	234,2
Brandenburg							
45.1, 45.2 davon:	Vorbereitende Baustellenarbeiten, Hoch- und Tiefbau in Betrieben mit ... bis ... tätigen Personen	4 824	32 862	3 728	59,3	301,0	3 252,8
	1 - 19	4 508	16 461	1 775	22,4	100,6	1 104,0
	20 - 49	218	6 365	780	13,3	65,7	664,5
	50 - 99	69	4 621	560	10,3	57,7	601,6
	100 und mehr	29	5 415	613	13,2	77,0	882,7
45.1	Vorbereitende Baustellenarbeiten	184	1 504	186	3,0	10,1	141,3
45.2	Hoch- und Tiefbau	4 640	31 358	3 542	56,3	290,8	3 111,5
45.21	Hochbau, Brücken- und Tunnelbau u.Ä.	1 841	15 543	1 758	28,7	152,2	1 622,3
45.21.1	Hoch- u. Tiefbau, o.a.Schwerpunkt	329	4 114	430	8,0	46,0	556,1
45.21.2-							
45.21.5	Hochbau	1 373	8 216	922	13,8	75,0	768,4
45.22	Dachdeckerei, Bauspenglerei, Abdichtungen und Zimmerei	2 105	6 410	687	7,6	36,3	403,7
45.22.1	Dachdeckerei und Bauspenglerei	689	3 542	403	5,2	23,0	259,5
45.23	Bau von Straßen, Bahnverkehrsstrecken, Rollbahnen und Sportanlagen	215	4 648	564	10,9	59,5	640,1
45.23.1	Bau von Straßen, Rollbahnen und Sportanlagen	201	3 766	450	8,2	44,7	515,7
45.24	Wasserbau	10	164	21	0,3	1,7	18,5
45.25	Sonst. spezialisierter Hoch- und Tiefbau	469	4 593	512	8,8	41,1	426,9

Vorbereitende Baustellenarbeiten, Hoch- und Tiefbau
2 Länderegebnisse

2.1 Betriebe, Beschäftigung und Gesamtumsatz

WZ-Nr.	Wirtschaftszweig	Betriebe	Tätige Personen	Geleistete Arbeitsstunden	Bruttolohn- und -gehaltssumme	Gesamtumsatz (ohne Umsatzsteuer)	
		Ende Juni 2008		Juni 2008			Jahr 2007
		Anzahl		1 000	Mill. EUR		
Bremen							
45.1,	Vorbereitende Baustellenarbeiten,						
45.2	Hoch- und Tiefbau	202	3 742	395	9,7	61,2	543,4
davon:	in Betrieben mit ...						
	bis ... tätigen Personen						
	1 - 19	156	1 049	99	2,1	10,0	99,3
	20 - 49	26	842	90	2,4	21,1	143,7
	50 - 99	13	916	97	2,6	19,2	175,0
	100 und mehr	7	935	109	2,6	10,9	125,5
45.1	Vorbereitende Baustellenarbeiten	3	87	13	0,3	2,1	14,2
45.2	Hoch- und Tiefbau	199	3 655	381	9,5	59,1	529,3
45.21	Hochbau, Brücken- und Tunnelbau u.Ä.	82	1 710	167	4,5	29,8	307,0
45.21.1	Hoch- u. Tiefbau, o.a.Schwerpunkt	21	689	68	1,9	8,5	106,5
45.21.2-							
45.21.5	Hochbau	59	828	73	2,2	20,2	183,7
45.22	Dachdeckerei, Bauspenglerei, Abdichtungen und Zimmerei	66	564	58	1,1	4,5	42,6
45.22.1	Dachdeckerei und Bauspenglerei	43	440	46	0,9	3,3	33,1
45.23	Bau von Straßen, Bahnverkehrsstrecken, Rollbahnen und Sportanlagen	11	711	89	2,1	7,5	88,2
45.23.1	Bau von Straßen, Rollbahnen und Sportanlagen	11	711	89	2,1	7,5	88,2
45.24	Wasserbau	3	70	8	0,2	12,4	37,6
45.25	Sonst. spezialisierter Hoch- und Tiefbau	37	600	59	1,5	4,7	53,9
Hamburg							
45.1,	Vorbereitende Baustellenarbeiten,						
45.2	Hoch- und Tiefbau	926	8 859	857	24,5	151,8	1 537,4
davon:	in Betrieben mit ...						
	bis ... tätigen Personen						
	1 - 19	848	3 221	320	5,9	29,8	284,7
	20 - 49	43	1 364	139	4,3	25,6	236,0
	50 - 99	21	1 411	147	4,5	49,7	361,0
	100 und mehr	14	2 863	252	9,8	46,6	655,8
45.1	Vorbereitende Baustellenarbeiten	148	516	54	1,0	4,3	39,4
45.2	Hoch- und Tiefbau	778	8 343	803	23,5	147,5	1 498,0
45.21	Hochbau, Brücken- und Tunnelbau u.Ä.	296	4 669	423	13,6	99,8	965,4
45.21.1	Hoch- u. Tiefbau, o.a.Schwerpunkt	66	1 601	132	5,3	61,7	443,2
45.21.2-							
45.21.5	Hochbau	215	2 719	264	7,3	34,5	451,2
45.22	Dachdeckerei, Bauspenglerei, Abdichtungen und Zimmerei	301	1 180	116	2,2	10,4	101,0
45.22.1	Dachdeckerei und Bauspenglerei	55	446	46	1,0	4,5	44,2
45.23	Bau von Straßen, Bahnverkehrsstrecken, Rollbahnen und Sportanlagen	47	950	104	2,6	10,6	130,5
45.23.1	Bau von Straßen, Rollbahnen und Sportanlagen	45	891	97	2,4	9,8	122,8
45.24	Wasserbau	2	1 544	161	5,1	26,7	301,1
45.25	Sonst. spezialisierter Hoch- und Tiefbau	132					

Vorbereitende Baustellenarbeiten, Hoch- und Tiefbau
2 Länderegebnisse

2.1 Betriebe, Beschäftigung und Gesamtumsatz

WZ-Nr.	Wirtschaftszweig	Betriebe	Tätige Personen	Geleistete Arbeits- stunden	Bruttolohn- und -gehaltsumme	Gesamtumsatz (ohne Umsatzsteuer)	
		Ende Juni 2008		Juni 2008			Jahr 2007
		Anzahl		1 000	Mill. EUR		
Hessen							
45.1,	Vorbereitende Baustellenarbeiten,						
45.2	Hoch- und Tiefbau	5 775	47 929	5 060	101,2	509,4	5 641,0
davon:	in Betrieben mit . . .						
	bis . . . tätigen Personen						
	1 - 19	5 346	23 883	2 435	39,7	175,2	1 860,3
	20 - 49	296	8 862	993	21,2	98,6	1 044,8
	50 - 99	83	5 669	648	14,4	60,8	656,5
	100 und mehr	50	9 515	983	26,0	174,9	2 079,4
45.1	Vorbereitende Baustellenarbeiten	398	1 713	180	2,8	14,2	136,3
45.2	Hoch- und Tiefbau	5 377	46 216	4 880	98,4	495,2	5 504,6
45.21	Hochbau, Brücken- und Tunnelbau u.Ä.	2 009	21 891	2 260	46,4	244,6	2 920,0
45.21.1	Hoch- u. Tiefbau, o.a.Schwerpunkt	789	9 244	906	18,7	94,2	1 056,3
45.21.2-							
45.21.5	Hochbau	1 101	9 712	992	19,7	116,7	1 488,7
45.22	Dachdeckerei, Bauspenglerei, Abdichtungen und Zimmerei	2 434	11 748	1 246	20,6	94,1	912,7
45.22.1	Dachdeckerei und Bauspenglerei	913	6 468	727	12,7	56,5	537,9
45.23	Bau von Straßen, Bahnverkehrsstrecken, Rollbahnen und Sportanlagen	216	5 775	669	16,1	86,5	885,2
45.23.1	Bau von Straßen, Rollbahnen und Sportanlagen	207	5 408	623	15,1	82,4	836,1
45.24	Wasserbau	7	41	5	0,1	0,1	2,6
45.25	Sonst. spezialisierter Hoch- und Tiefbau	711	6 761	702	15,2	70,0	784,2
Mecklenburg-Vorpommern							
45.1,	Vorbereitende Baustellenarbeiten,						
45.2	Hoch- und Tiefbau	1 540	16 409	1 927	30,4	169,2	1 622,9
davon:	in Betrieben mit . . .						
	bis . . . tätigen Personen						
	1 - 19	1 343	7 573	902	11,9	55,8	567,1
	20 - 49	144	4 209	517	8,5	43,1	449,9
	50 - 99	42	2 914	334	6,2	34,2	365,0
	100 und mehr	11	1 713	174	3,7	36,2	240,8
45.1	Vorbereitende Baustellenarbeiten	47	288	37	0,5	2,5	25,9
45.2	Hoch- und Tiefbau	1 493	16 121	1 891	29,8	166,7	1 597,0
45.21	Hochbau, Brücken- und Tunnelbau u.Ä.	767	9 618	1 125	18,1	102,5	944,1
45.21.1	Hoch- u. Tiefbau, o.a.Schwerpunkt	248	3 249	377	6,1	46,8	345,2
45.21.2-							
45.21.5	Hochbau	448	4 128	479	7,4	38,0	412,1
45.22	Dachdeckerei, Bauspenglerei, Abdichtungen und Zimmerei	504	2 806	317	4,2	19,9	193,7
45.22.1	Dachdeckerei und Bauspenglerei	310	2 094	239	3,2	14,4	144,5
45.23	Bau von Straßen, Bahnverkehrsstrecken, Rollbahnen und Sportanlagen	86	2 375	286	5,1	34,2	343,8
45.23.1	Bau von Straßen, Rollbahnen und Sportanlagen	83	2 228	270	4,6	32,6	313,2
45.24	Wasserbau	6	71	11	0,2	0,6	7,0
45.25	Sonst. spezialisierter Hoch- und Tiefbau	130	1 251	152	2,2	9,5	108,4

Vorbereitende Baustellenarbeiten, Hoch- und Tiefbau
2 Länderergebnisse

2.1 Betriebe, Beschäftigung und Gesamtumsatz

WZ-Nr.	Wirtschaftszweig	Betriebe	Tätige Personen	Geleistete Arbeits- stunden	Bruttolohn- und -gehaltsumme	Gesamtumsatz (ohne Umsatzsteuer)	
		Ende Juni 2008		Juni 2008			Jahr 2007
		Anzahl		1 000	Mill. EUR		
Niedersachsen							
45.1, 45.2 davon:	Vorbereitende Baustellenarbeiten, Hoch- und Tiefbau in Betrieben mit ... bis ... tätigen Personen	6 140	74 395	8 434	177,1	817,1	8 404,7
	1 - 19	5 388	33 682	3 766	64,5	267,6	2 766,6
	20 - 49	533	15 670	1 822	38,3	174,8	1 793,9
	50 - 99	131	8 731	1 057	23,5	118,9	1 175,2
	100 und mehr	88	16 312	1 789	50,7	255,9	2 669,0
45.1	Vorbereitende Baustellenarbeiten	341	2 867	367	6,3	30,0	302,1
45.2	Hoch- und Tiefbau	5 799	71 528	8 067	170,8	787,2	8 102,6
45.21	Hochbau, Brücken- und Tunnelbau u.Ä.	2 616	35 362	3 865	87,0	397,8	4 121,6
45.21.1	Hoch- u. Tiefbau, o.a.Schwerpunkt	178	5 334	552	15,9	84,3	861,9
45.21.2-							
45.21.5	Hochbau	2 274	24 245	2 631	54,9	261,1	2 724,0
45.22	Dachdeckerei, Bauspenglerei, Abdichtungen und Zimmerei	2 372	17 269	1 949	33,6	136,2	1 435,8
45.22.1	Dachdeckerei und Bauspenglerei	1 250	9 778	1 096	19,3	73,9	806,7
45.23	Bau von Straßen, Bahnverkehrsstrecken, Rollbahnen und Sportanlagen	305	8 369	1 017	22,2	118,3	1 177,1
45.23.1	Bau von Straßen, Rollbahnen und Sportanlagen	289	7 397	903	19,0	103,1	957,5
45.24	Wasserbau	16	235	32	0,8	6,0	42,5
45.25	Sonst. spezialisierter Hoch- und Tiefbau	490	10 293	1 203	27,2	128,9	1 325,6
Nordrhein-Westfalen							
45.1, 45.2 davon:	Vorbereitende Baustellenarbeiten, Hoch- und Tiefbau in Betrieben mit ... bis ... tätigen Personen	10 981	116 349	12 987	282,6	1 343,2	13 598,0
	1 - 19	9 815	57 226	6 269	108,6	450,8	4 746,9
	20 - 49	805	24 185	2 800	62,6	264,3	2 781,6
	50 - 99	251	17 066	1 992	50,5	288,2	2 757,3
	100 und mehr	110	17 872	1 926	60,9	339,9	3 312,1
45.1	Vorbereitende Baustellenarbeiten	618	5 464	651	12,6	58,1	573,7
45.2	Hoch- und Tiefbau	10 363	110 885	12 336	270,0	1 285,1	13 024,3
45.21	Hochbau, Brücken- und Tunnelbau u.Ä.	3 911	52 348	5 642	135,6	703,1	7 105,2
45.21.1	Hoch- u. Tiefbau, o.a.Schwerpunkt	996	11 797	1 281	30,2	167,1	1 571,9
45.21.2-							
45.21.5	Hochbau	2 553	30 308	3 120	77,1	433,0	4 437,9
45.22	Dachdeckerei, Bauspenglerei, Abdichtungen und Zimmerei	4 747	30 637	3 388	58,5	236,9	2 551,8
45.22.1	Dachdeckerei und Bauspenglerei	2 966	22 431	2 558	44,5	174,0	1 919,0
45.23	Bau von Straßen, Bahnverkehrsstrecken, Rollbahnen und Sportanlagen	553	13 312	1 650	38,6	197,2	1 863,6
45.23.1	Bau von Straßen, Rollbahnen und Sportanlagen	521	11 682	1 444	33,1	173,1	1 629,1
45.24	Wasserbau	15	156	21	0,6	2,6	28,5
45.25	Sonst. spezialisierter Hoch- und Tiefbau	1 137	14 432	1 635	36,8	145,3	1 475,2

Vorbereitende Baustellenarbeiten, Hoch- und Tiefbau
2 Länderegebnisse

2.1 Betriebe, Beschäftigung und Gesamtumsatz

WZ-Nr.	Wirtschaftszweig	Betriebe	Tätige Personen	Geleistete Arbeits- stunden	Bruttolohn- und -gehaltsumme	Gesamtumsatz (ohne Umsatzsteuer)	
		Ende Juni 2008		Juni 2008			Jahr 2007
		Anzahl		1 000	Mill. EUR		
Rheinland-Pfalz							
45.1,	Vorbereitende Baustellenarbeiten,						
45.2	Hoch- und Tiefbau	3 801	37 202	4 136	84,8	418,4	4 160,0
davon:	in Betrieben mit ...						
	bis ... tätigen Personen						
	1 - 19	3 460	19 246	2 077	35,3	151,2	1 557,8
	20 - 49	230	6 761	763	17,1	75,2	791,8
	50 - 99	77	5 395	616	15,0	73,0	719,2
	100 und mehr	34	5 800	680	17,5	119,1	1 091,2
45.1	Vorbereitende Baustellenarbeiten	312	1 842	205	3,5	16,7	171,5
45.2	Hoch- und Tiefbau	3 489	35 360	3 931	81,3	401,7	3 988,5
45.21	Hochbau, Brücken- und Tunnelbau u.Ä.	1 484	16 912	1 826	40,2	202,0	2 053,4
45.21.1	Hoch- u. Tiefbau, o.a.Schwerpunkt	544	7 160	770	16,9	81,5	828,4
45.21.2-							
45.21.5	Hochbau	814	7 072	737	15,7	90,6	921,1
45.22	Dachdeckerei, Bauspenglerei, Abdichtungen und Zimmerei	1 490	9 002	967	16,6	76,2	762,3
45.22.1	Dachdeckerei und Bauspenglerei	836	5 808	646	11,3	51,9	508,2
45.23	Bau von Straßen, Bahnverkehrsstrecken, Rollbahnen und Sportanlagen	183	5 885	744	16,1	85,5	810,2
45.23.1	Bau von Straßen, Rollbahnen und Sportanlagen	171	5 406	698	14,8	80,8	764,0
45.24	Wasserbau	4	38	7	0,1	0,3	7,3
45.25	Sonst. spezialisierter Hoch- und Tiefbau	328	3 523	388	8,3	37,6	355,3
Saarland							
45.1,	Vorbereitende Baustellenarbeiten,						
45.2	Hoch- und Tiefbau	731	9 138	1 049	22,2	104,3	939,1
davon:	in Betrieben mit ...						
	bis ... tätigen Personen						
	1 - 19	631	3 833	425	7,2	38,0	293,6
	20 - 49	67	2 070	254	5,6	23,6	229,9
	50 - 99	24	1 608	195	4,4	18,2	176,1
	100 und mehr	9	1 627	175	5,0	24,5	239,6
45.1	Vorbereitende Baustellenarbeiten	35	361	51	1,0	5,2	44,4
45.2	Hoch- und Tiefbau	696	8 777	998	21,2	99,1	894,7
45.21	Hochbau, Brücken- und Tunnelbau u.Ä.	252	4 121	463	10,8	53,0	487,4
45.21.1	Hoch- u. Tiefbau, o.a.Schwerpunkt	116	2 296	255	6,2	35,1	277,4
45.21.2-							
45.21.5	Hochbau	114	1 230	129	2,9	13,1	153,8
45.22	Dachdeckerei, Bauspenglerei, Abdichtungen und Zimmerei	322	2 405	263	4,7	18,2	169,5
45.22.1	Dachdeckerei und Bauspenglerei	202	1 841	204	3,7	14,4	131,9
45.23	Bau von Straßen, Bahnverkehrsstrecken, Rollbahnen und Sportanlagen	34	1 180	139	3,2	16,3	146,8
45.23.1	Bau von Straßen, Rollbahnen und Sportanlagen	32	1 031	122	2,8	14,5	126,4
45.24	Wasserbau	2	1 071	132	2,6	11,7	91,0
45.25	Sonst. spezialisierter Hoch- und Tiefbau	86					

Vorbereitende Baustellenarbeiten, Hoch- und Tiefbau
2 Länderegebnisse

2.1 Betriebe, Beschäftigung und Gesamtumsatz

2.1 Betriebe, Beschäftigung und Gesamtumsatz							
WZ-Nr.	Wirtschaftszweig	Betriebe	Tätige Personen	Geleistete Arbeits- stunden	Bruttolohn- und -gehaltsumme	Gesamtumsatz (ohne Umsatzsteuer)	
		Ende Juni 2008		Juni 2008			Jahr 2007
		Anzahl		1 000	Mill. EUR		
Sachsen							
45.1, 45.2 davon:	Vorbereitende Baustellenarbeiten, Hoch- und Tiefbau in Betrieben mit ... bis ... tätigen Personen	6 586	56 019	6 251	101,9	500,4	5 649,2
	1 - 19	6 078	26 011	2 873	36,0	188,1	2 185,0
	20 - 49	341	10 228	1 236	20,5	102,8	1 048,8
	50 - 99	104	6 976	783	15,3	75,6	819,4
	100 und mehr	63	12 804	1 358	30,1	133,9	1 596,0
45.1	Vorbereitende Baustellenarbeiten	419	3 658	352	7,2	26,1	286,1
45.2	Hoch- und Tiefbau	6 167	52 361	5 898	94,7	474,4	5 363,1
45.21	Hochbau, Brücken- und Tunnelbau u.Ä.	2 593	25 185	2 855	46,5	255,0	2 873,3
45.21.1	Hoch- u. Tiefbau, o.a.Schwerpunkt	1 063	11 413	1 302	20,4	102,8	1 111,3
45.21.2-							
45.21.5	Hochbau	1 338	10 368	1 162	18,8	105,3	1 090,6
45.22	Dachdeckerei, Bauspenglerei, Abdichtungen und Zimmerei	2 474	10 256	1 139	13,6	64,0	704,2
45.22.1	Dachdeckerei und Bauspenglerei	1 331	7 085	821	10,2	45,6	507,1
45.23	Bau von Straßen, Bahnverkehrsstrecken, Rollbahnen und Sportanlagen	317	7 996	944	18,1	92,3	1 060,6
45.23.1	Bau von Straßen, Rollbahnen und Sportanlagen	290	6 441	790	13,5	68,4	813,0
45.24	Wasserbau	6	837	74	2,0	1,7	21,2
45.25	Sonst. spezialisierter Hoch- und Tiefbau	777	8 087	886	14,5	61,4	703,8
Sachsen-Anhalt							
45.1, 45.2 davon:	Vorbereitende Baustellenarbeiten, Hoch- und Tiefbau in Betrieben mit ... bis ... tätigen Personen	2 918	28 979	3 341	56,1	273,3	2 971,9
	1 - 19	2 609	12 943	1 447	19,7	91,4	1 016,5
	20 - 49	218	6 425	772	14,0	65,5	731,0
	50 - 99	60	4 148	459	9,1	47,5	527,7
	100 und mehr	31	5 463	663	13,4	68,9	696,7
45.1	Vorbereitende Baustellenarbeiten	165	1 357	169	2,6	11,1	114,7
45.2	Hoch- und Tiefbau	2 753	27 622	3 172	53,6	262,3	2 857,2
45.21	Hochbau, Brücken- und Tunnelbau u.Ä.	1 195	13 513	1 538	26,8	140,0	1 549,8
45.21.1	Hoch- u. Tiefbau, o.a.Schwerpunkt	312	4 509	509	9,0	41,4	506,5
45.21.2-							
45.21.5	Hochbau	779	6 361	700	11,9	71,0	749,3
45.22	Dachdeckerei, Bauspenglerei, Abdichtungen und Zimmerei	1 040	4 961	557	7,1	34,5	363,0
45.22.1	Dachdeckerei und Bauspenglerei	622	3 515	401	5,3	23,9	256,6
45.23	Bau von Straßen, Bahnverkehrsstrecken, Rollbahnen und Sportanlagen	184	4 776	575	11,2	52,7	561,5
45.23.1	Bau von Straßen, Rollbahnen und Sportanlagen	165	3 519	421	8,3	40,4	429,8
45.24	Wasserbau	5	31	3	0,1	0,5	14,7
45.25	Sonst. spezialisierter Hoch- und Tiefbau	329	4 341	499	8,4	34,5	368,2

Vorbereitende Baustellenarbeiten, Hoch- und Tiefbau
2 Länderegebnisse

2.1 Betriebe, Beschäftigung und Gesamtumsatz

WZ-Nr.	Wirtschaftszweig	Betriebe	Tätige Personen	Geleistete Arbeits- stunden	Bruttolohn- und -gehaltsumme	Gesamtumsatz (ohne Umsatzsteuer)	
		Ende Juni 2008		Juni 2008			Jahr 2007
		Anzahl		1 000	Mill. EUR		
Schleswig-Holstein							
45.1,	Vorbereitende Baustellenarbeiten,						
45.2	Hoch- und Tiefbau	2 486	20 862	2 274	44,7	215,7	2 163,7
davon:	in Betrieben mit . . .						
	bis . . . tätigen Personen						
	1 - 19	2 271	11 259	1 186	19,6	89,7	906,8
	20 - 49	161	4 690	532	11,8	48,0	490,6
	50 - 99	41	2 821	332	7,4	36,6	369,0
	100 und mehr	13	2 092	224	6,0	41,4	397,3
45.1	Vorbereitende Baustellenarbeiten	160	845	99	1,5	9,0	93,2
45.2	Hoch- und Tiefbau	2 326	20 017	2 175	43,3	206,7	2 070,5
45.21	Hochbau, Brücken- und Tunnelbau u.Ä.	1 000	8 588	901	18,2	92,3	928,4
45.21.1	Hoch- u. Tiefbau, o.a.Schwerpunkt	66	1 282	132	3,2	14,6	174,2
45.21.2-							
45.21.5	Hochbau	916	6 904	719	13,9	74,0	715,7
45.22	Dachdeckerei, Bauspenglerei, Abdichtungen und Zimmerei	1 070	5 956	636	10,3	44,0	455,9
45.22.1	Dachdeckerei und Bauspenglerei	351	2 617	285	4,9	20,2	202,9
45.23	Bau von Straßen, Bahnverkehrsstrecken, Rollbahnen und Sportanlagen	85	2 495	300	7,4	37,9	358,5
45.23.1	Bau von Straßen, Rollbahnen und Sportanlagen	83	2 393	288	7,1	36,7	343,1
45.24	Wasserbau	3	44	3	0,1	0,6	4,8
45.25	Sonst. spezialisierter Hoch- und Tiefbau	168	2 934	335	7,4	31,9	322,9
Thüringen							
45.1,	Vorbereitende Baustellenarbeiten,						
45.2	Hoch- und Tiefbau	3 364	28 785	3 475	53,5	277,5	2 765,3
davon:	in Betrieben mit . . .						
	bis . . . tätigen Personen						
	1 - 19	3 079	13 638	1 606	19,5	87,4	932,5
	20 - 49	194	5 972	745	12,6	68,7	621,1
	50 - 99	61	4 077	484	9,3	60,5	580,7
	100 und mehr	30	5 098	641	12,2	60,9	631,0
45.1	Vorbereitende Baustellenarbeiten	232	1 874	217	3,7	20,0	173,0
45.2	Hoch- und Tiefbau	3 132	26 911	3 257	49,8	257,5	2 592,3
45.21	Hochbau, Brücken- und Tunnelbau u.Ä.	1 306	13 938	1 737	26,9	139,1	1 404,0
45.21.1	Hoch- u. Tiefbau, o.a.Schwerpunkt	425	4 665	567	8,6	41,6	451,5
45.21.2-							
45.21.5	Hochbau	712	5 922	728	11,3	67,5	636,4
45.22	Dachdeckerei, Bauspenglerei, Abdichtungen und Zimmerei	1 210	5 572	650	7,7	37,5	390,2
45.22.1	Dachdeckerei und Bauspenglerei	636	3 586	431	5,2	25,5	259,5
45.23	Bau von Straßen, Bahnverkehrsstrecken, Rollbahnen und Sportanlagen	160	4 469	537	10,3	57,5	569,5
45.23.1	Bau von Straßen, Rollbahnen und Sportanlagen	149	3 940	479	8,9	49,0	501,9
45.24	Wasserbau	3	10	1	0,0	0,0	0,3
45.25	Sonst. spezialisierter Hoch- und Tiefbau	453	2 922	332	4,9	23,4	228,2

Vorbereitende Baustellenarbeiten, Hoch- und Tiefbau
2 Länderegebnisse

2.1 Betriebe, Beschäftigung und Gesamtumsatz

WZ-Nr.	Wirtschaftszweig	Betriebe	Tätige Personen	Geleistete Arbeits- stunden	Bruttolohn- und -gehaltsumme	Gesamtumsatz (ohne Umsatzsteuer)	
		Ende Juni 2008		Juni 2008			Jahr 2007
		Anzahl		1 000	Mill. EUR		
Deutschland							
45.1,	Vorbereitende Baustellenarbeiten,						
45.2	Hoch- und Tiefbau	74 535	715 048	80 021	1 578,0	7 815,4	81 153,5
davon:	in Betrieben mit ...						
	bis ... tätigen Personen						
	1 - 19	67 606	336 842	36 790	578,2	2 611,0	27 039,8
	20 - 49	4 807	143 191	16 786	343,3	1 570,2	16 096,0
	50 - 99	1 391	94 503	11 046	249,2	1 361,7	13 505,0
	100 und mehr	731	140 512	15 398	407,4	2 272,5	24 512,6
45.1	Vorbereitende Baustellenarbeiten	5 655	34 876	4 014	68,8	328,1	3 320,6
45.2	Hoch- und Tiefbau	68 880	680 172	76 006	1 509,2	7 487,3	77 832,9
45.21	Hochbau, Brücken- und Tunnelbau u.Ä.	27 129	344 597	38 194	801,6	4 140,4	43 621,4
45.21.1	Hoch- u. Tiefbau, o.a.Schwerpunkt	5 579	95 575	10 368	229,1	1 265,5	13 285,4
45.21.2-							
45.21.5	Hochbau	19 437	191 817	20 821	424,0	2 281,7	23 787,4
45.22	Dachdeckerei, Bauspenglerei, Abdichtungen und Zimmerei	31 162	164 369	17 852	285,2	1 293,1	13 249,9
45.22.1	Dachdeckerei und Bauspenglerei	12 206	86 951	9 830	163,1	695,7	7 217,3
45.23	Bau von Straßen, Bahnverkehrsstrecken, Rollbahnen und Sportanlagen	3 371	86 920	10 558	227,0	1 160,1	11 763,5
45.23.1	Bau von Straßen, Rollbahnen und Sportanlagen	3 187	74 587	9 161	192,7	1 000,8	10 003,1
45.24	Wasserbau	94	2 012	235	5,5	31,3	230,8
45.25	Sonst. spezialisierter Hoch- und Tiefbau	7 124	82 274	9 168	189,8	862,3	8 967,3

Vorbereitende Baustellenarbeiten, Hoch- und Tiefbau
2 Länderegebnisse

2.1 Betriebe, Beschäftigung und Gesamtumsatz

WZ-Nr.	Wirtschaftszweig	Betriebe	Tätige Personen	Geleistete Arbeits- stunden	Bruttolohn- und -gehaltsumme	Gesamtumsatz (ohne Umsatzsteuer)	
		Ende Juni 2008		Juni 2008			Jahr 2007
		Anzahl		1 000	Müll. EUR		

Früheres Bundesgebiet

45.1, 45.2	Vorbereitende Baustellenarbeiten, Hoch- und Tiefbau	52 199	533 696	59 631	1 241,4	6 098,3	62 833,3
davon:	in Betrieben mit ...						
	bis ... tätigen Personen						
	1 - 19	47 057	250 980	27 392	456,5	2 035,1	20 615,0
	20 - 49	3 565	106 115	12 366	265,7	1 176,5	12 082,5
	50 - 99	1 031	70 148	8 271	194,6	1 055,2	10 337,4
	100 und mehr	546	106 453	11 602	324,6	1 831,5	19 798,4
45.1	Vorbereitende Baustellenarbeiten	4 443	25 532	2 998	50,7	254,1	2 519,8
45.2	Hoch- und Tiefbau	47 756	508 164	56 633	1 190,7	5 844,2	60 313,5
45.21	Hochbau, Brücken- und Tunnelbau u.Ä.	18 724	259 176	28 490	637,8	3 241,3	34 126,5
45.21.1	Hoch- u. Tiefbau, o.a.Schwerpunkt	3 085	65 936	7 034	172,3	961,6	10 060,5
45.21.2-							
45.21.5	Hochbau	14 253	152 355	16 463	352,3	1 852,1	19 434,9
45.22	Dachdeckerei, Bauspenglerei, Abdichtungen und Zimmerei	21 922	129 289	14 065	239,3	1 074,5	10 896,9
45.22.1	Dachdeckerei und Bauspenglerei	8 278	64 792	7 300	130,0	546,4	5 602,0
45.23	Bau von Straßen, Bahnverkehrsstrecken, Rollbahnen und Sportanlagen	2 313	60 098	7 398	165,0	833,0	8 233,5
45.23.1	Bau von Straßen, Rollbahnen und Sportanlagen	2 212	53 300	6 609	146,0	753,1	7 282,9
45.24	Wasserbau	57	789	113	2,7	25,2	158,9
45.25	Sonst. spezialisierter Hoch- und Tiefbau	4 740	58 812	6 567	146,0	670,2	6 897,7

Neue Länder und Berlin

45.1, 45.2	Vorbereitende Baustellenarbeiten, Hoch- und Tiefbau	22 336	181 352	20 389	336,6	1 717,0	18 320,1
davon:	in Betrieben mit ...						
	bis ... tätigen Personen						
	1 - 19	20 549	85 862	9 398	121,6	575,9	6 424,8
	20 - 49	1 242	37 076	4 420	77,6	393,6	4 013,5
	50 - 99	360	24 355	2 775	54,6	306,5	3 167,7
	100 und mehr	185	34 059	3 796	82,8	441,0	4 714,2
45.1	Vorbereitende Baustellenarbeiten	1 212	9 344	1 017	18,1	73,9	800,8
45.2	Hoch- und Tiefbau	21 124	172 008	19 373	318,5	1 643,1	17 519,3
45.21	Hochbau, Brücken- und Tunnelbau u.Ä.	8 405	85 421	9 703	163,9	899,1	9 494,8
45.21.1	Hoch- u. Tiefbau, o.a.Schwerpunkt	2 494	29 639	3 334	56,9	303,9	3 224,9
45.21.2-							
45.21.5	Hochbau	5 184	39 462	4 358	71,7	429,6	4 352,6
45.22	Dachdeckerei, Bauspenglerei, Abdichtungen und Zimmerei	9 240	35 080	3 787	45,9	218,6	2 353,0
45.22.1	Dachdeckerei und Bauspenglerei	3 928	22 159	2 530	33,1	149,3	1 615,3
45.23	Bau von Straßen, Bahnverkehrsstrecken, Rollbahnen und Sportanlagen	1 058	26 822	3 159	62,1	327,2	3 530,0
45.23.1	Bau von Straßen, Rollbahnen und Sportanlagen	975	21 287	2 552	46,8	247,7	2 720,1
45.24	Wasserbau	37	1 223	122	2,9	6,1	71,8
45.25	Sonst. spezialisierter Hoch- und Tiefbau	2 384	23 462	2 601	43,8	192,1	2 069,7

Bauinstallation und sonstiges Baugewerbe
1 Bundesergebnisse
1.1 Betriebe, Beschäftigung und Gesamtumsatz
D E U T S C H L A N D

WZ-Nr.	Wirtschaftszweig Beschäftigungsgrößenklassen	Betriebe	Tätige Personen		Geleistete Arbeits- stunden	Brutto lohn- und -gehalt- summe	Gesamtumsatz ¹⁾		Darunter baugewerbl. Umsatz ¹⁾
			insgesamt	darunter gewerbl. Arbeitnehmer					
		Ende Juni 2008			im 2. Vierteljahr 2008			Jahr 2007	
		Anzahl			1 000 Std.	Mill. EUR			
Insgesamt ²⁾									
45.3 bis									
45.5	Bauinstallation und sonstiges Baugewerbe	17 774	422 390	290 760	136 069	2 782,7	10 595,0	40 382,5	39 128,0
45.3	Bauinstallation	11 175	285 055	190 880	89 711	1 922,8	7 641,4	28 912,6	27 947,9
45.31	Elektroinstallation	4 255	115 776	81 488	38 372	749,0	2 792,9	10 626,9	10 027,2
45.32	Dämmung gegen Kälte, Wärme, Schall und Erschütterung	596	16 324	11 314	5 307	121,1	549,9	2 091,6	2 074,3
45.33	Klempnerei, Gas-, Wasser-, Heizungs- und Lüftungsinstallation	6 005	140 804	89 723	42 358	945,1	3 946,7	14 679,3	14 361,9
45.34	Sonstige Bauinstallation	319	12 151	8 355	3 673	107,6	352,0	1 514,8	1 484,5
45.4	Sonstiges Ausbaugewerbe	6 527	135 127	98 488	45 407	842,2	2 870,3	11 176,5	10 904,7
45.41	Stuckateurgewerbe, Gipserei u. Verputzerei	723	14 714	11 444	4 801	96,8	318,3	1 215,6	1 205,5
45.42	Bautischlerei und -schlosserei	1 210	23 842	17 145	7 940	146,9	572,1	2 193,0	2 133,8
45.43.1	Parkettlegerei	89	2 075	1 406	657	13,9	51,8	222,1	214,8
45.43.2	Fliesen-, Platten- und Mosaiklegerei	706	12 271	8 523	3 795	82,1	283,0	1 195,8	1 139,6
45.43.3	Estrichlegerei	196	4 332	2 738	1 305	30,1	132,7	530,6	526,4
45.43.4	Sonstige Fußbodenlegerei und -kleberei	167	3 093	2 124	986	20,8	103,9	411,4	397,3
45.43.5	Tapetenkleberei	6	75	60	29	0,5	1,2	5,1	5,0
45.43.6	Raumausstattung, o.a. Schwerpunkt	155	2 415	1 731	778	12,4	54,3	210,8	192,9
45.44.1	Maler- und Lackierergewerbe	2 923	64 056	47 466	22 450	385,9	1 141,4	4 378,3	4 306,0
45.44.2	Glasergerwerbe	220	4 110	2 713	1 249	25,2	100,7	387,7	375,5
45.45.1	Fassadenreinigung	10	148	126	55	0,8	2,0	8,2	8,1
45.45.3	Ausbaugewerbe, a.n.g.	122	3 996	3 012	1 364	26,9	108,9	418,0	399,8
45.5	Vermietung v. Baumaschinen u. -geräten mit Bedienungspersonal	72	2 208	1 392	952	17,7	83,3	293,3	275,4
darunter: Betriebe mit 20 Beschäftigten und mehr									
45.3 bis									
45.5	Bauinstallation und sonstiges Baugewerbe	6 821	274 121	182 186	87 377	1 901,8	7 359,7	27 953,2	27 136,4
	davon in Betrieben mit ... bis ... Beschäftigten								
	20 - 49	5 631	161 899	110 551	52 550	1 044,7	3 926,3	15 156,1	14 748,1
	50 - 99	898	59 489	39 860	19 056	421,3	1 667,0	6 290,3	6 096,2
	100 - 199	225	30 260	19 245	9 465	244,1	936,6	3 617,2	3 518,0
	200 und mehr	67	22 473	12 530	6 306	191,7	829,8	2 889,7	2 774,1
45.3	Bauinstallation	4 594	196 016	127 098	61 058	1 388,8	5 587,4	21 013,6	20 342,0
45.31	Elektroinstallation	1 868	83 807	57 933	27 582	563,0	2 125,6	8 022,5	7 604,6
45.32	Dämmung gegen Kälte, Wärme, Schall und Erschütterung	265	11 814	8 084	3 857	90,7	413,6	1 597,7	1 587,0
45.33	Klempnerei, Gas-, Wasser-, Heizungs- und Lüftungsinstallation	2 307	90 412	54 209	26 640	641,8	2 753,7	10 102,9	9 879,3
45.34	Sonstige Bauinstallation	154	9 983	6 872	2 980	93,3	294,4	1 290,6	1 271,2
45.4	Sonstiges Ausbaugewerbe	2 184	76 303	53 983	25 519	498,4	1 704,7	6 698,5	6 568,0
45.41	Stuckateurgewerbe, Gipserei u. Verputzerei	243	8 179	6 399	2 642	55,4	198,2	757,7	751,0
45.42	Bautischlerei und -schlosserei	383	12 622	8 737	4 067	82,8	319,4	1 238,0	1 217,3
45.43.1	Parkettlegerei	23	1 217	791	373	8,8	30,8	140,4	134,6
45.43.2	Fliesen-, Platten- und Mosaiklegerei	183	5 346	3 534	1 665	37,6	131,2	608,3	586,3
45.43.3	Estrichlegerei	75	2 645	1 569	784	18,3	84,7	333,1	330,6
45.43.4	Sonstige Fußbodenlegerei und -kleberei	50	1 522	1 043	482	11,2	50,3	197,5	193,6
45.43.5	Tapetenkleberei	-	-	-	-	-	-	-	-
45.43.6	Raumausstattung, o.a. Schwerpunkt	32	884	610	263	4,3	20,2	76,1	72,2
45.44.1	Maler- und Lackierergewerbe	1 076	38 730	27 599	13 551	246,0	740,5	2 837,8	2 794,1
45.44.2	Glasergerwerbe	68	2 099	1 340	626	13,5	50,5	201,5	194,1
45.45.1	Fassadenreinigung	3	73	68	26	0,4	0,7	2,9	2,9
45.45.3	Ausbaugewerbe, a.n.g.	48	2 986	2 293	1 040	20,2	78,2	305,0	291,2
45.5	Vermietung v. Baumaschinen u. -geräten mit Bedienungspersonal	43	1 802	1 105	801	14,6	67,7	241,1	226,4

1) Ohne Umsatzsteuer.

2) Erfasst werden Betriebe mit im Allgemeinen 10 und mehr tätigen Personen sowie Arbeitsgemeinschaften.

Bauinstallation und sonstiges Baugewerbe
1 Bundesergebnisse
1.1 Betriebe, Beschäftigung und Gesamtumsatz
FRÜHERES BUNDESGEBIET

WZ-Nr.	Wirtschaftszweig Beschäftigungsgrößenklassen	Betriebe	Tätige Personen		Geleistete Arbeits- stunden	Brutto lohn- und -gehalt- summe	Gesamtumsatz ¹⁾		Darunter baugewerbl. Umsatz ¹⁾
			insgesamt	darunter gewerbl. Arbeitnehmer					
		Ende Juni 2008			im 2. Vierteljahr 2008		Jahr 2007		
		Anzahl			1 000 Std.	Mill. EUR			
Insgesamt ²⁾									
45.3 bis									
45.5	Bauinstallation und sonstiges Baugewerbe	13 976	332 395	220 789	105 624	2 283,6	8 577,0	32 377,0	31 347,9
45.3	Bauinstallation	8 677	222 517	143 277	68 891	1 569,6	6 168,0	23 024,3	22 232,4
45.31	Elektroinstallation	3 146	87 064	58 931	28 374	590,0	2 163,2	8 171,3	7 681,6
45.32	Dämmung gegen Kälte, Wärme, Schall und Erschütterung	419	12 185	8 116	3 888	95,8	441,5	1 685,0	1 670,9
45.33	Klempnerei, Gas-, Wasser-, Heizungs- und Lüftungsinstallation	4 903	114 305	70 174	33 937	799,5	3 295,8	12 099,9	11 825,9
45.34	Sonstige Bauinstallation	209	8 963	6 056	2 692	84,3	267,4	1 068,1	1 054,1
45.4	Sonstiges Ausbaugewerbe	5 255	108 560	76 806	36 140	702,1	2 356,1	9 155,3	8 929,9
45.41	Stuckateurgewerbe, Gipserei u. Verputzerei	637	12 906	9 968	4 165	86,4	282,6	1 077,7	1 069,7
45.42	Bautischlerei und -schlosserei	954	18 761	13 115	6 252	122,7	464,3	1 784,3	1 739,5
45.43.1	Parkettlegerei	77	1 888	1 264	593	13,0	48,1	207,1	200,0
45.43.2	Fliesen-, Platten- und Mosaiklegerei	562	9 662	6 394	2 886	66,9	229,1	968,7	916,4
45.43.3	Estrichlegerei	153	3 503	2 141	1 033	25,3	110,0	429,6	425,5
45.43.4	Sonstige Fußbodenlegerei und -kleberei	115	2 217	1 443	666	15,8	79,7	314,1	301,6
45.43.5	Tapetenkleberei	3	38	31	17	0,2	0,7	2,5	2,4
45.43.6	Raumausstattung, o.a. Schwerpunkt	126	1 957	1 382	619	10,3	45,0	172,5	156,9
45.44.1	Maler- und Lackierergewerbe	2 368	52 177	37 526	18 254	324,5	950,5	3 631,2	3 567,7
45.44.2	Glasergerwerbe	192	3 537	2 311	1 081	22,0	88,9	333,4	324,5
45.45.1	Fassadenreinigung	3	63	58	27	0,4	0,7	3,1	3,1
45.45.3	Ausbaugewerbe, a.n.g.	65	1 851	1 173	546	14,5	56,5	231,0	222,6
45.5	Vermietung v. Baumaschinen u. -geräten mit Bedienungspersonal	44	1 318	706	593	12,0	52,9	197,4	185,6
darunter: Betriebe mit 20 Beschäftigten und mehr									
45.3 bis									
45.5	Bauinstallation und sonstiges Baugewerbe	5 359	215 376	136 039	67 596	1 563,7	5 970,8	22 437,6	21 769,1
	davon in Betrieben mit ... bis ... Beschäftigten								
	20 - 49	4 452	127 598	83 123	40 766	854,4	3 155,6	12 065,6	11 754,4
	50 - 99	676	44 676	28 240	14 129	335,0	1 294,5	4 871,5	4 719,8
	100 - 199	175	23 702	14 483	7 309	202,1	756,2	2 920,4	2 828,4
	200 und mehr	56	19 400	10 193	5 392	172,2	764,5	2 580,1	2 466,5
45.3	Bauinstallation	3 560	152 977	94 089	46 817	1 136,4	4 527,5	16 760,8	16 208,3
45.31	Elektroinstallation	1 397	63 581	41 841	20 555	447,2	1 655,8	6 206,6	5 868,2
45.32	Dämmung gegen Kälte, Wärme, Schall und Erschütterung	186	8 968	5 859	2 863	72,8	342,6	1 322,7	1 313,7
45.33	Klempnerei, Gas-, Wasser-, Heizungs- und Lüftungsinstallation	1 867	72 796	41 176	21 108	541,4	2 299,3	8 304,5	8 109,0
45.34	Sonstige Bauinstallation	110	7 632	5 213	2 290	75,0	229,7	927,1	917,4
45.4	Sonstiges Ausbaugewerbe	1 772	61 303	41 390	20 270	417,2	1 400,5	5 512,2	5 405,6
45.41	Stuckateurgewerbe, Gipserei u. Verputzerei	215	7 128	5 539	2 273	49,2	175,2	676,0	670,7
45.42	Bautischlerei und -schlosserei	312	10 104	6 698	3 267	71,1	260,0	1 010,3	994,4
45.43.1	Parkettlegerei	18	1 107	707	338	8,2	28,8	132,3	126,6
45.43.2	Fliesen-, Platten- und Mosaiklegerei	143	4 094	2 468	1 224	30,2	102,8	485,3	464,7
45.43.3	Estrichlegerei	61	2 196	1 232	640	15,8	72,6	279,9	277,5
45.43.4	Sonstige Fußbodenlegerei und -kleberei	40	1 214	793	371	9,3	42,0	162,6	159,7
45.43.5	Tapetenkleberei	-	-	-	-	-	-	-	-
45.43.6	Raumausstattung, o.a. Schwerpunkt	28	760	521	220	3,7	16,9	64,1	60,4
45.44.1	Maler- und Lackierergewerbe	871	31 623	21 498	11 002	207,8	621,7	2 378,6	2 340,2
45.44.2	Glasergerwerbe	60	1 774	1 111	534	11,5	43,7	168,0	162,8
45.45.1	Fassadenreinigung	2	1 303	823	401	10,4	36,8	155,0	148,5
45.45.3	Ausbaugewerbe, a.n.g.	22							
45.5	Vermietung v. Baumaschinen u. -geräten mit Bedienungspersonal	27	1 096	560	510	10,0	42,8	164,5	155,2

1) Ohne Umsatzsteuer.

2) Erfasst werden Betriebe mit im Allgemeinen 10 und mehr tätigen Personen sowie Arbeitsgemeinschaften.

Bauinstallation und sonstiges Baugewerbe
1 Bundesergebnisse
1.1 Betriebe, Beschäftigung und Gesamtumsatz
NEUE LÄNDER UND BERLIN

WZ-Nr.	Wirtschaftszweig <div></div> Beschäftigungsgrößenklassen	Betriebe	Tätige Personen		Geleistete Arbeits- stunden	Brutto lohn- und -gehalt- summe	Gesamtumsatz ¹⁾		Darunter baugewerbl. Umsatz ¹⁾
			insgesamt	darunter gewerbl. Arbeitnehmer					
		Ende Juni 2008			im 2. Vierteljahr 2008			Jahr 2007	
		Anzahl			1 000 Std.	Mill. EUR			
Insgesamt ²⁾									
45.3 bis									
45.5	Bauinstallation und sonstiges Baugewerbe	3 798	89 995	69 971	30 445	499,1	2 018,0	8 005,5	7 780,0
45.3	Bauinstallation	2 498	62 538	47 603	20 819	353,2	1 473,4	5 888,4	5 715,5
45.31	Elektroinstallation	1 109	28 712	22 557	9 998	159,0	629,7	2 455,6	2 345,6
45.32	Dämmung gegen Kälte, Wärme, Schall und Erschütterung	177	4 139	3 198	1 419	25,3	108,4	406,6	403,4
45.33	Klempnerei, Gas-, Wasser-, Heizungs- und Lüftungsinstallation	1 102	26 499	19 549	8 422	145,6	650,8	2 579,4	2 536,0
45.34	Sonstige Bauinstallation	110	3 188	2 299	981	23,3	84,6	446,7	430,4
45.4	Sonstiges Ausbaugewerbe	1 272	26 567	21 682	9 267	140,1	514,2	2 021,2	1 974,8
45.41	Stuckateurgewerbe, Gipserei u. Verputzerei	86	1 808	1 476	636	10,4	35,7	137,9	135,8
45.42	Bautischlerei und -schlosserei	256	5 081	4 030	1 688	24,2	107,8	408,7	394,3
45.43.1	Parkettlegerei	12	187	142	64	1,0	3,7	14,9	14,8
45.43.2	Fliesen-, Platten- und Mosaiklegerei	144	2 609	2 129	909	15,2	53,9	227,0	223,2
45.43.3	Estrichlegerei	43	829	597	272	4,8	22,7	101,0	100,8
45.43.4	Sonstige Fußbodenlegerei und -kleberei	52	876	681	319	5,0	24,2	97,3	95,7
45.43.5	Tapetenkleberei	3	37	29	12	0,2	0,5	2,6	2,6
45.43.6	Raumausstattung, o.a. Schwerpunkt	29	458	349	159	2,1	9,3	38,4	36,0
45.44.1	Maler- und Lackierergewerbe	555	11 879	9 940	4 196	61,3	190,9	747,1	738,3
45.44.2	Glasergerwerbe	28	573	402	167	3,2	11,8	54,3	51,0
45.45.1	Fassadenreinigung	7	85	68	27	0,4	1,3	5,1	5,0
45.45.3	Ausbaugewerbe, a.n.g.	57	2 145	1 839	818	12,4	52,5	186,9	177,2
45.5	Vermietung v. Baumaschinen u. -geräten mit Bedienungspersonal	28	890	686	359	5,7	30,4	95,9	89,7
darunter: Betriebe mit 20 Beschäftigten und mehr									
45.3 bis									
45.5	Bauinstallation und sonstiges Baugewerbe Beschäftigten	1 462	58 745	46 147	19 781	338,2	1 388,9	5 515,6	5 367,4
	20 - 49	1 179	34 301	27 428	11 785	190,3	770,7	3 090,4	2 993,8
	50 - 99	222	14 813	11 620	4 927	86,3	372,5	1 418,7	1 376,4
	100 - 199	50	6 558	4 762	2 156	42,1	180,5	696,8	689,7
	200 und mehr	11	3 073	2 337	915	19,5	65,2	309,7	307,5
45.3	Bauinstallation	1 034	43 039	33 009	14 241	252,4	1 059,9	4 252,8	4 133,7
45.31	Elektroinstallation	471	20 226	16 092	7 027	115,7	469,7	1 815,9	1 736,4
45.32	Dämmung gegen Kälte, Wärme, Schall und Erschütterung	79	2 846	2 225	994	17,9	71,0	275,0	273,2
45.33	Klempnerei, Gas-, Wasser-, Heizungs- und Lüftungsinstallation	440	17 616	13 033	5 531	100,4	454,5	1 798,4	1 770,2
45.34	Sonstige Bauinstallation	44	2 351	1 659	690	18,3	64,7	363,5	353,8
45.4	Sonstiges Ausbaugewerbe	412	15 000	12 593	5 249	81,2	304,1	1 186,2	1 162,5
45.41	Stuckateurgewerbe, Gipserei u. Verputzerei	28	1 051	860	368	6,2	22,9	81,7	80,3
45.42	Bautischlerei und -schlosserei	71	2 518	2 039	800	11,7	59,4	227,7	222,9
45.43.1	Parkettlegerei	5	110	84	35	0,5	2,0	8,1	8,1
45.43.2	Fliesen-, Platten- und Mosaiklegerei	40	1 252	1 066	441	7,4	28,4	123,0	121,6
45.43.3	Estrichlegerei	14	449	337	145	2,5	12,1	53,2	53,1
45.43.4	Sonstige Fußbodenlegerei und -kleberei	10	308	250	111	2,0	8,4	34,8	34,0
45.43.5	Tapetenkleberei	-	-	-	-	-	-	-	-
45.43.6	Raumausstattung, o.a. Schwerpunkt	4	124	89	43	0,6	3,2	12,0	11,8
45.44.1	Maler- und Lackierergewerbe	205	7 107	6 101	2 549	38,2	118,8	459,2	453,9
45.44.2	Glasergerwerbe	8	325	229	92	2,0	6,8	33,5	31,2
45.45.1	Fassadenreinigung	1	1 756	1 538	665	10,0	42,2	152,8	145,5
45.45.3	Ausbaugewerbe, a.n.g.	26							
45.5	Vermietung v. Baumaschinen u. -geräten mit Bedienungspersonal	16	706	545	291	4,6	24,9	76,7	71,2

1) Ohne Umsatzsteuer.

2) Erfasst werden Betriebe mit im Allgemeinen 10 und mehr tätigen Personen sowie Arbeitsgemeinschaften.

Bauinstallation und sonstiges Baugewerbe
2 Länderegebnisse
2.1 Betriebe, Beschäftigung und Gesamtumsatz *)

WZ-Nr.	Wirtschaftszweig	Betriebe	Tätige Personen		Geleistete Arbeitsstunden	Brutto-lohn- und -gehalt-summe	Gesamtumsatz ¹⁾		Darunter baugewerbl. Umsatz ¹⁾
			insgesamt	darunter gewerbl. Arbeitnehmer					
		Ende Juni 2008				im 2. Vierteljahr 2008			Jahr 2007
		Anzahl				1 000 Std.	Mill. EUR		
Baden-Württemberg									
45.3 bis 45.5	Bauinstallation und sonstiges Baugewerbe	2 167	53 417	39 112	15 897	404,1	1 535,6	5 840,6	5 655,9
45.3	Bauinstallation	1 239	32 954	23 309	9 499	262,9	1 079,6	4 038,4	3 895,0
45.4	Sonstiges Ausbaugewerbe	927	20 463	15 803	6 398	141,2	456,0	1 802,2	1 760,9
45.5	Vermietung v. Baumaschinen u. -geräten mit Bedienungspersonal	1							
Bayern									
45.3 bis 45.5	Bauinstallation und sonstiges Baugewerbe	2 646	66 722	35 701	20 664	436,4	1 760,6	6 586,1	6 356,0
45.3	Bauinstallation	1 658	46 822	24 365	14 147	312,3	1 330,8	4 933,4	4 763,0
45.4	Sonstiges Ausbaugewerbe	987	19 900	11 336	6 517	124,1	429,9	1 652,6	1 593,0
45.5	Vermietung v. Baumaschinen u. -geräten mit Bedienungspersonal	1							
Berlin									
45.3 bis 45.5	Bauinstallation und sonstiges Baugewerbe	597	15 024	11 214	4 666	93,9	344,1	1 407,2	1 382,2
45.3	Bauinstallation	382	9 744	6 954	2 900	65,5	235,6	996,4	974,0
45.4	Sonstiges Ausbaugewerbe	215	5 280	4 260	1 766	28,4	108,5	410,8	408,2
45.5	Vermietung v. Baumaschinen u. -geräten mit Bedienungspersonal	-	-	-	-	-	-	-	-
Brandenburg									
45.3 bis 45.5	Bauinstallation und sonstiges Baugewerbe	424	10 401	8 127	3 553	57,4	225,7	924,5	883,5
45.3	Bauinstallation	286	7 454	5 700	2 500	41,0	166,8	697,4	668,1
45.4	Sonstiges Ausbaugewerbe	136	2 947	2 427	1 053	16,5	58,8	227,1	215,5
45.5	Vermietung v. Baumaschinen u. -geräten mit Bedienungspersonal	2							
Bremen									
45.3 bis 45.5	Bauinstallation und sonstiges Baugewerbe	141	3 379	2 290	1 076	23,9	82,9	291,0	275,2
45.3	Bauinstallation	88	2 166	1 363	667	16,1	56,5	203,2	193,5
45.4	Sonstiges Ausbaugewerbe	53	1 213	927	409	7,9	26,5	87,8	81,6
45.5	Vermietung v. Baumaschinen u. -geräten mit Bedienungspersonal	-	-	-	-	-	-	-	-
Hamburg									
45.3 bis 45.5	Bauinstallation und sonstiges Baugewerbe	358	8 882	6 489	2 779	68,1	236,7	939,5	922,3
45.3	Bauinstallation	249	6 500	4 576	1 967	51,0	180,9	712,5	698,8
45.4	Sonstiges Ausbaugewerbe	109	2 382	1 913	812	17,0	55,7	227,0	223,6
45.5	Vermietung v. Baumaschinen u. -geräten mit Bedienungspersonal	-	-	-	-	-	-	-	-

*) Erfasst werden Betriebe mit im Allgemeinen 10 und mehr tätigen Personen sowie Arbeitsgemeinschaften.

1) Ohne Umsatzsteuer.

Bauinstallation und sonstiges Baugewerbe
2 Länderegebnisse
2.1 Betriebe, Beschäftigung und Gesamtumsatz *)

WZ-Nr.	Wirtschaftszweig	Betriebe	Tätige Personen		Geleistete Arbeitsstunden	Brutto-lohn- und -gehalt-summe	Gesamtumsatz ¹⁾		Darunter baugewerbl. Umsatz ¹⁾
			insgesamt	darunter gewerbl. Arbeitnehmer					
		Ende Juni 2008			im 2. Vierteljahr 2008			Jahr 2007	
		Anzahl			1 000 Std.	Mill. EUR			
Hessen									
45.3 bis 45.5	Bauinstallation und sonstiges Baugewerbe	1 437	32 648	23 403	9 808	230,8	875,0	3 394,5	3 260,6
45.3	Bauinstallation	844	20 591	14 125	5 884	153,3	600,4	2 264,6	2 155,2
45.4	Sonstiges Ausbaugewerbe	589	11 981	9 224	3 897	76,8	269,7	1 112,0	1 090,1
45.5	Vermietung v. Baumaschinen u. -geräten mit Bedienungspersonal	4	76	54	26	0,7	4,9	17,9	15,4
Mecklenburg-Vorpommern									
45.3 bis 45.5	Bauinstallation und sonstiges Baugewerbe	524	10 088	7 946	3 467	53,0	217,2	843,7	821,6
45.3	Bauinstallation	327	6 683	5 192	2 285	35,3	153,2	586,2	569,4
45.4	Sonstiges Ausbaugewerbe	194	3 280	2 655	1 139	17,0	61,0	244,5	239,6
45.5	Vermietung v. Baumaschinen u. -geräten mit Bedienungspersonal	3	125	99	43	0,7	3,0	13,1	12,6
Niedersachsen									
45.3 bis 45.5	Bauinstallation und sonstiges Baugewerbe	1 986	45 093	21 697	14 802	281,9	1 069,9	3 996,8	3 865,8
45.3	Bauinstallation	1 260	30 067	13 862	9 524	189,2	749,9	2 766,6	2 676,0
45.4	Sonstiges Ausbaugewerbe	713	14 547	7 733	5 044	88,6	300,5	1 148,5	1 115,5
45.5	Vermietung v. Baumaschinen u. -geräten mit Bedienungspersonal	13	479	102	234	4,1	19,4	81,8	74,3
Nordrhein-Westfalen									
45.3 bis 45.5	Bauinstallation und sonstiges Baugewerbe	3 602	85 980	64 770	28 858	604,8	2 157,1	8 127,8	7 894,3
45.3	Bauinstallation	2 303	57 990	42 879	19 147	419,3	1 535,0	5 753,0	5 560,1
45.4	Sonstiges Ausbaugewerbe	1 281	27 476	21 503	9 510	180,7	603,6	2 314,0	2 275,1
45.5	Vermietung v. Baumaschinen u. -geräten mit Bedienungspersonal	18	514	388	201	4,8	18,5	60,8	59,0
Rheinland-Pfalz									
45.3 bis 45.5	Bauinstallation und sonstiges Baugewerbe	917	20 480	15 400	6 616	131,8	504,7	1 846,9	1 812,1
45.3	Bauinstallation	573	14 315	10 617	4 530	92,6	369,3	1 345,4	1 319,7
45.4	Sonstiges Ausbaugewerbe	337	5 984	4 644	1 988	37,4	127,8	474,2	465,2
45.5	Vermietung v. Baumaschinen u. -geräten mit Bedienungspersonal	7	181	139	98	1,8	7,6	27,3	27,3
Saarland									
45.3 bis 45.5	Bauinstallation und sonstiges Baugewerbe	225	4 762	3 643	1 503	30,2	101,6	385,9	375,6
45.3	Bauinstallation	133	3 234	2 440	1 008	21,2	75,2	274,9	267,0
45.4	Sonstiges Ausbaugewerbe	92	1 528	1 203	495	9,0	26,5	111,0	108,6
45.5	Vermietung v. Baumaschinen u. -geräten mit Bedienungspersonal	-	-	-	-	-	-	-	-

*) Erfasst werden Betriebe mit im Allgemeinen 10 und mehr tätigen Personen sowie Arbeitsgemeinschaften.

1) Ohne Umsatzsteuer.

Bauinstallation und sonstiges Baugewerbe
2 Länderegebnisse
2.1 Betriebe, Beschäftigung und Gesamtumsatz *)

WZ-Nr.	Wirtschaftszweig	Betriebe	Tätige Personen		Geleistete Arbeitsstunden	Brutto-lohn- und -gehalt-summe	Gesamtumsatz ¹⁾		Darunter baugewerbl. Umsatz ¹⁾
			insgesamt	darunter gewerbl. Arbeitnehmer					
		Ende Juni 2008			im 2. Vierteljahr 2008		Jahr 2007		
		Anzahl			1 000 Std.	Mill. EUR			
Sachsen									
45.3 bis 45.5	Bauinstallation und sonstiges Baugewerbe	1 127	27 204	21 151	9 156	146,1	627,5	2 492,9	2 412,2
45.3	Bauinstallation	743	19 122	14 550	6 365	104,7	476,1	1 872,5	1 811,8
45.4	Sonstiges Ausbaugewerbe	376	7 857	6 408	2 700	40,0	146,0	600,3	581,0
45.5	Vermietung v. Baumaschinen u. -geräten mit Bedienungspersonal	8	225	193	91	1,3	5,4	20,1	19,4
Sachsen-Anhalt									
45.3 bis 45.5	Bauinstallation und sonstiges Baugewerbe	571	14 340	11 190	4 962	79,3	316,2	1 235,3	1 216,4
45.3	Bauinstallation	384	10 143	7 794	3 445	56,1	221,7	894,3	883,6
45.4	Sonstiges Ausbaugewerbe	179	3 836	3 139	1 364	20,6	77,9	296,9	292,3
45.5	Vermietung v. Baumaschinen u. -geräten mit Bedienungspersonal	8	361	257	153	2,6	16,5	44,2	40,6
Schleswig-Holstein									
45.3 bis 45.5	Bauinstallation und sonstiges Baugewerbe	497	11 032	8 284	3 621	71,6	252,9	967,8	930,1
45.3	Bauinstallation	330	7 878	5 741	2 517	51,7	190,4	732,3	704,1
45.4	Sonstiges Ausbaugewerbe	167	3 154	2 543	1 104	19,8	62,5	235,5	226,1
45.5	Vermietung v. Baumaschinen u. -geräten mit Bedienungspersonal	-	-	-	-	-	-	-	-
Thüringen									
45.3 bis 45.5	Bauinstallation und sonstiges Baugewerbe	555	12 938	10 343	4 641	69,4	287,3	1 101,9	1 064,1
45.3	Bauinstallation	376	9 392	7 413	3 324	50,6	220,0	841,6	808,7
45.4	Sonstiges Ausbaugewerbe	172	3 413	2 831	1 268	18,0	62,5	244,8	241,3
45.5	Vermietung v. Baumaschinen u. -geräten mit Bedienungspersonal	7	133	99	48	0,8	4,9	15,5	14,1

*) Erfasst werden Betriebe mit im Allgemeinen 10 und mehr tätigen Personen sowie Arbeitsgemeinschaften.

1) Ohne Umsatzsteuer.

Klassifikation der Wirtschaftszweige - Ausgabe 2003 (WZ 2003)
Baugewerbe

WZ-Nr.	Wirtschaftszweig
<u>Bereich Vorbereitende Baustellenarbeiten, Hoch- und Tiefbau</u>	
45.1	Vorbereitende Baustellenarbeiten
45.11	Abbruch-, Spreng- und Enttrümmerungsgewerbe, Erdbewegungsarbeiten
45.11.1	Abbruch-, Spreng- und Enttrümmerungsgewerbe
45.11.2	Erdbewegungsarbeiten
45.11.4	Aufschließung von Lagerstätten; Auffüllen stillgelegter Lagerstätten
45.12	Test- und Suchbohrung
45.2	Hoch- und Tiefbau
45.21	Hochbau, Brücken- und Tunnelbau u.Ä.
45.21.1	Hoch- und Tiefbau, ohne ausgeprägten Schwerpunkt
45.21.2	Hochbau (ohne Fertigteilbau)
45.21.3	Errichtung von Fertigteilbauten aus Beton im Hochbau aus selbst hergestellten Fertigteilen
45.21.4	Errichtung von Fertigteilbauten aus Beton im Hochbau aus fremd bezogenen Fertigteilen
45.21.5	Errichtung von Fertigteilbauten aus Holz und Kunststoffen im Hochbau aus fremd bezogenen Fertigteilen
45.21.6	Brücken- und Tunnelbau u.Ä.
45.21.7	Rohrleitungs- und Kabelleitungstiefbau
45.22	Dachdeckerei, Bauspenglerei, Abdichtungen und Zimmerei
45.22.1	Dachdeckerei und Bauspenglerei
45.22.2	Abdichtung gegen Wasser und Feuchtigkeit
45.22.3	Zimmerei und Ingenieurholzbau
45.23	Bau von Straßen, Bahnverkehrsstrecken, Rollbahnen und Sportanlagen
45.23.1	Bau von Straßen, Rollbahnen und Sportanlagen
45.23.2	Bau von Bahnverkehrsstrecken
45.24	Wasserbau
45.25	Sonstiger spezialisierter Hoch- und Tiefbau
45.25.1	Brunnenbau
45.25.2	Schachtbau
45.25.3	Schornstein-, Feuerungs- und Industrieofenbau
45.25.4	Gerüstbau
45.25.5	Gebäudetrocknung
45.25.6	Sonstiger spezialisierter Hoch- und Tiefbau, anderweitig nicht genannt
<u>Bereich Bauinstallation und Sonstiges Baugewerbe</u>	
45.3	Bauinstallation
45.31	Elektroinstallation
45.32	Dämmung gegen Kälte, Wärme, Schall und Erschütterung
45.33	Klempnerei, Gas-, Wasser-, Heizungs- und Lüftungsinstallation
45.34	Sonstige Bauinstallation
45.4	Sonstiges Ausbaugewerbe
45.41	Stukkateurgewerbe, Gipserei und Verputzerei
45.42	Bautischlerei und -schlosserei
45.43	Fußboden-, Fliesen- und Plattenlegerei, Raumausstattung
45.43.1	Parkettlegerei
45.43.2	Fliesen-, Platten- und Mosaiklegerei
45.43.3	Estrichlegerei
45.43.4	Sonstige Fußbodenlegerei und -kleberei
45.43.5	Tapetenkleberei
45.43.6	Raumausstattung, ohne ausgeprägten Schwerpunkt
45.44	Maler- und Glasergewerbe
45.44.1	Maler- und Lackierergewerbe
45.44.2	Glasergewerbe
45.45	Baugewerbe, anderweitig nicht genannt
45.45.1	Fassadenreinigung
45.45.3	Ausbaugewerbe, anderweitig nicht genannt
45.5	Vermietung von Baumaschinen und -geräten mit Bedienungspersonal
45.50.1	Vermietung von Betonpumpen mit Bedienungspersonal
45.50.2	Vermietung von sonstigen Baumaschinen und -geräten mit Bedienungspersonal