

Land- und Forstwirtschaft, Fischerei

Betriebswirtschaftliche Ausrichtung
und Standarddeckungsbeiträge
Agrarstrukturerhebung 2007



2007

Erscheinungsfolge: zweijährlich
Erschienen am 20. Oktober 2008, Tabellen 101.2 und 101.3 korrigiert am 27. Oktober 2008
Artikelnummer: 2030214079004

Fachliche Informationen zu dieser Veröffentlichung können Sie direkt beim Statistischen Bundesamt erfragen:
Gruppe VII A, Telefon: +49 (0) 228 99 643 / 8660; Fax: +49 (0) 228 99 643 / 89 72 oder E-Mail:
agrar@destatis.de

© Statistisches Bundesamt, Wiesbaden 2008

Vervielfältigung und Verbreitung, auch auszugsweise, mit Quellenangabe gestattet.

Textteil

Gebietsstand

Textteil

Tabellenteil

101 T Landwirtschaftliche Betriebe 2007 nach betriebswirtschaftlicher Ausrichtung

101.1 Betriebe insgesamt

101.2 Landwirtschaftlich genutzte Fläche in Hektar

101.3 Standarddeckungsbeitrag in Euro je Betrieb

Anhangtabellen

Landwirtschaftliche Betriebe nach der betriebswirtschaftlichen Ausrichtung

Übersicht über die Veröffentlichung von Ergebnissen der Agrarstrukturerhebung

Abkürzungen, Zeichenerklärung, Rundungsdifferenzen

Abkürzungen

AgrStatG	=	Agrarstatistikgesetz
AgrStatV	=	Agrarstatistikverordnung
ASE	=	Agrarstrukturhebung
BGBL	=	Bundesgesetzblatt
BMELV	=	Bundesministerium für Ernährung, Landwirtschaft und Verbraucherschutz
BStatG	=	Bundestatistikgesetz
BWA	=	Betriebswirtschaftliche Ausrichtung
EG	=	Europäische Gemeinschaften
EGE	=	Europäische Größeneinheit; 1 EGE = 1200 €
EUROFARM	=	Informationssystem der EG zur landwirtschaftlichen Strukturstatistik
Eurostat	=	Statistisches Amt der EG
EWG	=	Europäische Wirtschaftsgemeinschaft
ha	=	Hektar
InVeKoS	=	Integriertes Verwaltungs- und Kontrollsystem
KTBL	=	Kuratorium für Technik und Bauwesen in der Landwirtschaft
LF	=	Landwirtschaftlich genutzte Fläche
LZ	=	Landwirtschaftszählung
SDB	=	Standarddeckungsbeitrag
StLA	=	Statistisches Landesamt

Zeichenerklärung

0	=	weniger als die Hälfte von 1 in der letzten besetzten Stelle, jedoch mehr als nichts
-	=	nichts vorhanden
.	=	Zahlenwert geheim zu halten
≥	=	größer oder gleich
X	=	Tabellenfach gesperrt, weil Aussage nicht sinnvoll
	=	grau unterlegte Tabellenfelder enthalten korrigierte Werte

Rundungsdifferenzen

Im Allgemeinen sind die Ergebnisse
ohne Rücksicht auf die Endsumme auf-
bzw. abgerundet worden.
Deshalb können sich bei Summierung
von Einzelwerten in der Endsumme
geringfügige Abweichungen ergeben.

Erläuterungen

1 Allgemeines

Entsprechend dem Agrarstatistikgesetz wurde die Agrarstrukturhebung (ASE) im Jahr 2007 total durchgeführt. Einen Überblick über die Organisation und Inhalte der ASE und der gemeinsamen Erhebung über die Bodennutzung und Viehbestände in den Zwischenjahren der Zeitspanne von 1999 bis 2007 gibt die Übersicht 1 dieser Veröffentlichung.

Im vorliegenden Bericht werden totale Ergebnisse über die betriebswirtschaftlichen Ausrichtungen und Standarddeckungsbeiträge veröffentlicht.

Den Ergebnissen dieses Berichts liegen unterschiedliche Zeitpunkte bzw. -spannen zugrunde. Im Einzelnen wurden die Angaben erfragt

- über die Viehbestände am 03. Mai 2007,
- über die Bodennutzung nach dem Stand an dem Tag, an dem im Mai 2007 die Befragung zur Bodennutzungshaupterhebung im jeweiligen Betrieb stattfand.

Zur Betriebsklassifizierung wurden die betrieblichen Angaben zur Bodennutzungshaupterhebung und Erhebung über die Viehbestände im Mai 2007 herangezogen. Die Standarddeckungsbeiträge wurden vom Kuratorium für Technik und Bauwesen in der Landwirtschaft (KTBL) im Auftrag des Bundesministeriums für Ernährung, Landwirtschaft und Verbraucherschutz (BMELV) aus Buchführungsunterlagen der Testbetriebsbuchführung und sonstigen Statistiken berechnet.

1.1 Betrieb als Erhebungs- und Darstellungseinheit

Zum Erhebungsbereich gehören seit 1999 landwirtschaftliche Betriebe entsprechend der unter Punkt 1.6 im Qualitätsbericht (ab Seite 23 dieser Veröffentlichung) genannten Bedingungen. Danach werden Betriebe mit weniger als zwei Hektar LF in die ASE einbezogen, wenn bei mindestens einem der anderen in Frage kommenden Merkmale die angegebene Mindestgröße an Tierbeständen oder Spezialkulturen erreicht oder überschritten wurde.

1.2 Betriebsort

Die Erhebung aller Angaben erfolgt nach dem Ort des

Betriebsortes (Betriebsprinzip), nicht nach der Belegenheit der vom Betrieb selbst bewirtschafteten Flächen. Betriebsort ist die Gemeinde, in der sich die wichtigsten Wirtschaftsgebäude des Betriebes befinden. Dies gilt auch für Betriebe, deren Flächen teils im Inland, teils im Ausland liegen sowie für das auf diesen Flächen befindliche Vieh. Demzufolge ist Vieh, das sich auf den im Ausland bewirtschafteten Flächen von Betrieben mit Betriebsort im Inland befindet, in den Ergebnissen enthalten, Vieh auf den im Inland gelegenen Flächen von Betrieben mit Betriebsort im Ausland dagegen nicht. Zupachtete Flächen und zur Bewirtschaftung unentgeltlich erhaltenes Land sowie Dienstland, aufgeteilte Allmende und dergleichen Flächen werden demjenigen Betrieb zugerechnet, der sie bewirtschaftet (selbstbewirtschaftete Fläche). Entsprechend werden verpachtete Flächen eines Betriebes nicht bei ihm, sondern beim zupachtenden Betrieb erfasst und nachgewiesen.

In der ASE werden jene Tiere nachgewiesen, die sich am Stichtag in den Ställen und auf den Flächen des Betriebes befinden, unabhängig davon, ob sie Eigentum des Betriebsinhabers sind oder nicht. In Pension weggegebene eigene Tiere gehen somit in die Ergebnisse des Pensionsbetriebes ein.

1.3 Merkmals(Erhebungs)programm

1.3.1 Allgemeines

Die Methodik zur Klassifizierung der landwirtschaftlichen Betriebe 2007 und die Ermittlung der Standarddeckungsbeiträge (SDB) sind unverändert gegenüber dem Verfahren zur ASE 2005.

1.3.2 Methodische Änderungen des Klassifizierungsverfahrens ab der Erhebung 2003

Ab der ASE 2003 wird das gemeinschaftliche Klassifizierungssystem der Europäischen Union auch national angewandt und als „Betriebswirtschaftliche Ausrichtung“ bezeichnet (bis dahin als „Betriebssysteme“). Folgende Veränderungen wurden wirksam:

- Die Berechnung der SDB erfolgt auf der Ebene der Regierungsbezirke, in Bundesländern ohne Regierungsbezirke auf Landesebene. Bis zur ASE 2001 wurden die SDB auf Kreisebene nach fünf Leistungsklassen berechnet.

Übersicht 1: Agrarstrukturerhebungen sowie Erhebungen über die Bodennutzung und Viehbestände in land- und forstwirtschaftlichen Betrieben 1999 bis 2007*)

Einzelenerhebung	Programme / Erhebungen / Merkmale			Agrarstruktur- erhebung	Gemeinsame Erhebung der Bodennutzung und Viehzählung	Agrarstruktur- erhebung	Gemeinsame Erhebung der Bodennutzung und Viehzählung	Agrarstruktur- erhebung	Gemeinsame Erhebung der Bodennutzung und Viehbestände	Agrarstruktur- erhebung	Gemeinsame Erhebung der Bodennutzung und Viehbestände	Agrarstruktur- erhebung
				1999 ¹⁾ (L ³⁾ F ⁴⁾	2000 ²⁾ L F	2001 L F	2002 L F	2003 ¹⁾ L ³⁾	2004 ²⁾ L	2005 L	2006 L	2007 L
Agrarstrukturerhebung (Zur Landwirtschafts- zählung 1999 Teil der Haupterhebung)	Grundpro- gramm	Bodennutzungs- haupterhebung	Rechtsform der Betriebe; Hauptnutzungs- und Kultur- arten (Nutzung der Gesamt- fläche)			5) 5)						
			Anbau auf dem Ackerland (Nutzung der Bodenfläche)									
			Stillgelegte Flächen, Zwischenfruchtanbau			7) 7)						
			Ökologischer Landbau									
		Viehbestände im Mai	Rinder, Schweine, Schafe, Pferde und Geflügel			5) 5)						
			Rinder, Schweine, Schafe									
	Ergänzungs- programm	Arbeitskräfte	Einzelpersonenkonzept									
			Personengruppenkonzept	8) 8)				8)				8)
		Eigentums- und Pachtverhält- nisse	an der landwirtschaftlich genutzten Fläche und der- zeitige Jahrespacht									
			innerhalb der letzten 2 Jahre erstmals gepachtete Flächen und Flächen mit Pachtpreis- änderung									
		Sozialökonomische Verhältnisse des Betrie- bes (Haupt-/Nebenerwerb)										
		Gewinnermittlung und Umsatzbesteuerung										
		Außerbetriebliche Erwerbs- und Unterhalts- quellen										
		Anfall und Aufbringung von Wirtschafts- düngem tierischer Herkunft (Festmist, Jau- che, Gülle)										
	1. AgrStatV	Einkünfte aus anderen Erwerbstätigkeiten als Landwirtschaft, die direkt mit dem Betrieb in Verbindung stehen						9)		9)		9)
		Umweltleistungen des Betriebes						9)				
		Berufsbildung des Betriebsleiters								9)		
		Ausstattung mit und Einsatz von landwirtschaftlichen Maschinen								9)		
		Beihilfen für Maßnahmen zur Entwicklung des ländlichen Raumes								9)		

*) Bis 2002: Gesetz über Agrarstatistiken (Agrarstatistikgesetz - AgrStatG) i.d.F. der Bekanntmachung vom 25. Juni 1998 (BGBl. I S. 1635); danach: Gesetz über Agrarstatistiken (Agrarstatistikgesetz - AgrStatG) i.d.F. der Bekanntmachung vom 8. August 2002 (BGBl. I S. 3118); danach Agrarstatistikgesetz (AgrStatG) i.d.F. der Bekanntmachung vom 19. Juli 2006 (BGBl. I S. 1662), zuletzt geändert durch § 20 Abs. 1 des Gesetzes vom 09. April 2008 (BGBl. I S. 714)

1) Strukturerhebung ab 1999 alle zwei Jahre (einschließlich Bodennutzung und Viehhaltung).

2) Gemeinsame Erhebung der Bodennutzung und Viehhaltung ab 2000 alle zwei Jahre außerhalb der Strukturerhebung.

3) Landwirtschaftliche Betriebe mit mindestens 2 ha landwirtschaftlich genutzter Fläche oder mit Spezialkulturen oder Tierbeständen, wenn die festgelegten Mindestgrößen erreicht oder überschritten werden.

4) Forstwirtschaftliche Betriebe (Betriebe mit einer Waldfläche von mindestens 10 ha).

5) Für die Darstellung der Ergebnisse aus der Agrarstrukturerhebung nur repräsentativ für landwirtschaftliche Betriebe. Für die Darstellung der Ergebnisse als Produktionserhebung total für land- und forstwirtschaftliche Betriebe.

6) Einschließlich forstwirtschaftliche Betriebe (Betriebe mit einer Waldfläche von mindestens 10 ha).

7) Für 2001 ausgesetzt.

8) Für Nichtstichprobenbetriebe.

9) Verordnung zur Aussetzung und Ergänzung von Merkmalen nach dem Agrarstatistikgesetz (Erste Agrarstatistikverordnung - 1. AgrStatV) vom 20. November 2002 (BGBl. I S. 4415), zuletzt geändert durch die Verordnung vom 4. April 2007 (BGBl. I S. 493)

totale Erhebung

repräsentative Erhebung

- Ab der ASE 2003 werden zur Betriebsklassifizierung Standarddeckungsbeiträge und Funktionen für die festen Spezialkosten herangezogen, denen ein Bezugszeitraum von drei Wirtschaftsjahren zugrunde liegt. Bis 2001 bildeten fünf Wirtschaftsjahre die Grundlage für die Berechnung der durchschnittlichen SDB.
- Die Betriebe werden jeweils der BWA zugeordnet, bei denen die SDB der einzelnen Produktionszweige einen festgelegten Schwellenwert am Gesamt-SDB erreichen oder überschreiten. Die Schwellenwerte für die SDB der Produktionsverfahren liegen ab 2003 bei einem bzw. zwei Drittel am Gesamtstandarddeckungsbeitrag des Betriebes. Bis 2001 lagen die Schwellenwerte bei 50 bzw. 75 Prozent des gesamten SDB des Betriebes.
- Zur Darstellung der wirtschaftlichen Betriebsgröße der Betriebe wird ab 2003 der berechnete SDB in der Unterteilung nach Größenklassen in EGE (Europäische Größeneinheit: 1 EGE = 1200 Euro) verwendet. Bis 2001 wurde die wirtschaftliche Betriebsgröße anhand des Standardbetriebseinkommens in DM bzw. Euro dargestellt.

Durch die Übernahme des Klassifizierungsverfahrens der EU entfallen die bis zur ASE 2001 bestehenden Unterschiede zur nationalen Klassifizierung. Eine Ausnahme bildet die Zuordnung der Baumschulen. Diese werden aufgrund nationaler Belange weiterhin den Gartenbaubetrieben, auf EU-Ebene jedoch den Dauerkulturbetrieben zugeordnet.

1.3.3 Verfahren der Betriebsklassifizierung – BWA

1.3.3.1 Allgemeines

Die landwirtschaftlichen Betriebe mit ihrer Vielzahl an Produktionszweigen werden nach der Struktur des SDB unterschieden. Ziel dieser Betriebsklassifizierung ist es, die Betriebe nach ihrer BWA und ihrer wirtschaftlichen Betriebsgröße zu kennzeichnen und zu gruppieren. Dies ermöglicht den wirtschaftlichen Vergleich der Betriebe in der Landwirtschaft sowie den paritätischen Vergleich zu anderen Zweigen der Volkswirtschaft. Die Betriebsklassifizierung stützt sich auf:

- a) einzelbetriebliche Angaben über Art und Umfang der Bodennutzung sowie über Größe und Zusammensetzung der Viehbestände,
- b) Standarddeckungsbeiträge für die unter a) genannten Merkmale,
- c) Standarddeckungsbeiträge auf Regierungsebene.

1.3.3.2 Die betriebswirtschaftliche Ausrichtung

Die BWA eines Betriebes beschreibt die Spezialisierungsrichtung eines Betriebes, seinen Produktionsschwerpunkt, d.h. die BWA ergibt sich aus dem relativen Beitrag der einzelnen Produktionszweige eines Betriebes am gesamten Standarddeckungsbeitrag dieses Betriebes. Die EU - Klassifizierung sieht eine dreistufige Unterteilung der BWA vor, bei der die folgenden Gliederungsebenen unterschieden werden:

- Allgemeine BWA,
- Haupt - BWA,
- Einzel - BWA.

Weitere Untergliederungen der Einzel - BWA können für spezielle Auswertungszwecke vorgenommen werden. Es wird in 8 Allgemeine BWA, 17 Haupt - BWA, 50 Einzel - BWA und 30 Unterteilungen der Einzel - BWA unterschieden (siehe Gliederungsschema der BWA in Übersicht 2 sowie Übersicht 3 mit Ergebnissen zur BWA der Betriebe aus der ASE 2007). Die Zuordnung zu einer BWA erfolgt auf der Grundlage festgelegter Schwellenwerte des Anteils des SDB der einzelnen Produktionszweige eines Betriebes am Gesamtstandarddeckungsbeitrag des Betriebes. So werden z. B. zu den „Allgemeinen BWA“ Ackerbau (Anbau auf dem Ackerland), Gartenbau (z.B. Gemüse, Blumen und Zierpflanzen unter Glas und im Freiland), Dauerkultur (z.B. Obst- und Rebanlagen), Futterbau (z.B. Wiesen und Weidevieh wie Rinder und Schafe) bzw. Veredlung (z.B. Schweine und Geflügel) Betriebe mit einem SDB der entsprechenden Produktionszweige von mehr als 2/3 am Gesamt - SDB des Betriebes zugeordnet. Wird dieser Schwellenwert nicht erreicht, zählen die Betriebe entweder zu der Allgemeinen BWA Pflanzenbauverbund bzw. Viehhaltungsverbund mit einem Anteil zwischen 1/3 bis unter 2/3. Betriebe für die keine der genannten Bedingungen

zutrifft, d.h. die Schwellenwerte nicht erfüllt sind, werden der BWA Pflanzenbau-Viehhaltungsbetriebe zugerechnet. Die konkreten Zuordnungskriterien für die Allgemeinen BWA sind in der folgenden Übersicht dargestellt.

Betriebswirtschaftliche Ausrichtung	Anteil des Standarddeckungsbeitrages der Einzel - BWA am gesamten Standarddeckungsbeitrag des Betriebes
Ackerbaubetriebe	Ackerbau (d.h. Getreide, Eiweißpflanzen zur Körnergewinnung, Kartoffeln, Zuckerrüben, Futterhackfrüchte, Handelsgewächse, frisches Gemüse, Erdbeeren im Feldanbau, Futterpflanzen, Sämereien und Pflanzgut auf dem Ackerland, sonstige Kulturen auf dem Ackerland und Folgekulturen, die nicht dem Futteranbau dienen, und Schwarzbrache (Grünbrache), die nicht wirtschaftlich genutzt wird, aber einer Beihilferegulierung unterliegt >2/3
Gartenbaubetriebe	Frisches Gemüse, Erdbeeren im Freiland und unter Glas, Blumen und Zierpflanzen im Freiland und unter Glas, Baumschulen >2/3
Dauerkulturbetriebe	Obst- und Beerenobstanlagen, Rebanlagen, sonstige Dauerkulturen und Dauerkulturen unter Glas >2/3
Futterbaubetriebe	Wiesen (d.h. Dauerwiesen und -weiden, ertragsarme Weiden) und Weidevieh (d.h. Einhufer, alle Klassen von Rindern und Schafen) > 2/3
Veredlungsbetriebe	Veredlung, d.h. Schweine (d.h. Ferkel, Zuchtsauen, sonstige Schweine), Geflügel (Masthähnchen und -hühnchen, Legehennen, sonstiges Geflügel) > 2/3
Pflanzenbauverbundbetriebe	Ackerbau > 1/3, aber ≤ 2/3, oder Gartenbau > 1/3, aber ≤ 2/3 oder Dauerkulturen > 1/3, aber ≤ 2/3, kombiniert mit Grünland und Weidevieh ≤ 1/3 und Veredlung ≤ 1/3
Viehhaltungsverbundbetriebe	Grünland und Weidevieh > 1/3, aber ≤ 2/3 oder Veredlung > 1/3, aber ≤ 2/3 kombiniert mit Ackerbau ≤ 1/3, Gartenbau ≤ 1/3 und Dauerkulturen ≤ 1/3
Pflanzenbau-Viehhaltungsbetriebe	Betriebe, die von den Klassen 1 bis 7 ausgeschlossen wurden.
Nicht klassifizierbare Betriebe	Betriebe, die den Klassen 1-8 nicht zugeordnet werden konnten.

1.3.3.3 Die wirtschaftliche Betriebsgröße

Die wirtschaftliche Betriebsgröße beruhte bis 2001 auf dem Standardbetriebseinkommen. Bei der EU-Klassi-

fizierung wird im Gegensatz dazu auf den SDB zurückgegriffen. Die wirtschaftliche Betriebsgröße entspricht der Summe der SDB der einzelnen Produktionszweige und stellt die Einkommenskapazität eines Betriebes dar. Sie wird in einer gemeinschaftlichen Maßeinheit, der Europäischen Größeneinheit (EGE) angegeben. Dabei werden die Betriebe in unterschiedliche Betriebsgrößenklassen eingruppiert. Der SDB wird ab der ASE 2003 als Durchschnitt aus drei Wirtschaftsjahren berechnet. Mindestens einmal im Ablauf von 10 Jahren werden die Basisangaben für die Berechnung der SDB unter Verwendung von Statistiken und Buchführungsunterlagen neu ermittelt. Zu jeder ASE erfolgt eine Aktualisierung der SDB sowie der entsprechenden Durchschnitte der einzubeziehenden Wirtschaftsjahre.

Für die ASE 2007 fanden als Basisdaten für die Erzeugerpreise die Angaben für Anbauflächen aus der Bodennutzungshaupterhebung 1999 und für die Zahl der Milchkühe aus der Erhebung über die Viehbestände 1999 Verwendung. Für die Ernteerträge und die Milchleistungen erfolgt eine jährliche Aktualisierung.

1.3.4 Berechnung der Standarddeckungsbeiträge

Der SDB ist eine standardisierte Rechengröße, die in der amtlichen Statistik u. a. für die Eingruppierung der Betriebe nach ihrer BWA genutzt wird. Er wird je Flächeneinheit einer Fruchtart bzw. je Tiereinheit einer Viehart (bei Geflügel je 100 Stück) aus erzeugter Menge mal zugehörigem Preis als geldliche Bruttoleistung ermittelt, von der die zurechenbaren variablen Spezialkosten abgezogen werden. Dabei werden durchschnittliche Erträge, Preise und Aufwendungen angesetzt, die sich aus Statistiken und Buchführungsunterlagen ergeben.

Die Durchschnittsbildung erfolgt auf Ebene der Erhebungsbezirke (Regierungsbezirke). Für Bundesländer ohne Regierungsbezirke wird die Berechnung für das Bundesland vorgenommen.

Der SDB entspricht dem Wert der Produktion inklusive Beihilfen, die an die Erzeugnisse, die Flächen und den Viehbestand gebunden sind, also dem Geldwert der Bruttoerzeugung, abzüglich bestimmter Spezialkosten.

Zuordnung von Merkmalen der Agrarstrukturerhebung 2007
zu den betriebswirtschaftlichen Ausrichtungen des Klassifizierungssystems für die Landwirtschaft
BWA 1 - 9

Übersicht 2:

BETRIEB		ALLGEMEINE BWA		HAUPT- BWA		EINZEL- BWA		UNTERTEILUNG EINZEL-BWA		MERKMALSCODE	Entsch. der Kommission v.16.05.2003 (2003/369/EG)
BETRIEB		1 ACKERBAU		13 GETREIDE, ÖLSAATEN, EIWEISS- PFLANZEN						Sommerweizen (ohne Durum)	EF 202 D01
										Hartweizen (Durum)	EF 203 D02
										Triticale	EF 204 D08
										Sommergerste	EF 207 D04
										Hafer	EF 208 D05
										Sommermenggetreide	EF 210 D05
										Winterweizen (ohne Durum)	EF 201 D01
										Dinkel	EF 211 D01
										Roggen	EF205 D03
										Wintergerste	EF 206 D04
										Wintermenggetreide	EF 209 D03
										Brache, stillgelegte Flächen	EF 268 ./EF 253 D22
										Ackerbohnen zur Körnergewinnung	EF 215 D09
										Futtererbsen zur Körnergewinnung	EF 214 D09
										Alle anderen Hülsenfrüchte zum Ausreifen	EF 216 D09
										Lupinen zur Körnergewinnung	EF 301 D09
										Winterraps zur Körnergewinnung	EF 229 D26
										Sommerraps, Rübsen zur Körnergewinnung	EF 230 D26
										Flachs, Lein zur Körner- und Fasergewinnung	EF 231 D29
										Andere Ölfrüchte	EF 232 D30
										Körner Sonnenblumen	EF 233 D27
										Körnermais zum Ausreifen	EF 212 D06
										Corn- Cob- Mix	EF 213 D06
				14 ACKERBAU ALLGEMEINER ART						Frühe Speisekartoffeln	EF 218 D10
										Frühe, mittelfrühe u. späte Industrie-, Futter- und Pflanzkartoffeln	EF 217 D10
										Mittelfrühe u. späte Speisekartoffeln zum Direktverzehr ohne Be- u. Verarbeitung	EF 219 D10
										Verarbeitungskartoffeln für Speisezwecke	EF 300 D10
										Zuckerrüben ohne Samenbau	EF 220 D11
										Runkelrüben ohne Samenbau	EF 221 D12
										Alle anderen Hackfrüchte ohne Samenbau	EF 222 D12
										Gemüse, einschl. Spargel, Erdbeeren i Wechsel mit landwirt- schaftl. Kulturen und mit anderen Gartengewächsen im Freiland	EF 223 D14A
										Hopfen	EF 234 D24
										Tabak	EF 235 D23
										Heil- u. Gewürzpflanzen	EF 237 D34
										Alle anderen Handelsgewächse	EF 238 D35
										Gartenbausämereien, Vermehrungsanbau von Blumenzwiebeln und -knollen, auch unter Glas	EF 228 D19
										Rüben, Grünfütterpflanzen zur Samengewinnung	EF 236 D19
										Klee, Klee gras, Klee- Luzerne- Gemisch	EF 239 D18B
										Luzerne, Luzerne gras	EF 240 D18B
										Grasanbau auf dem Ackerland zum Abmähen und Abweiden	EF 241 D18A
										Silomais (einschl. Grünmais und LKS)	EF 242 D18B
										Alle anderen Futterpflanzen, auch Gemenge	EF 243 D18B

noch
Übersicht 2:

Zuordnung von Merkmalen der Agrarstrukturerhebung 2007
zu den betriebswirtschaftlichen Ausrichtungen des Klassifizierungssystems für die Landwirtschaft
BWA 1 - 9

BETRIEB	ALLGEMEINE BWA	HAUPT- BWA	EINZEL- BWA	UNTERTEILUNG EINZEL-BWA	MERKMALSCODE		Entsch. der Kommission v.16.05.2003 (2003/369/EG)
BETRIEB	2 GARTENBAU	20 GARTENBAU	201 GEMÜSE- GARTENBAU	2011 FREILAND-GEMÜSE- GARTENBAU	Gemüse einschl. Spargel, Erdbeeren im Wechsel mit anderen Gartengewächsen im Freiland	EF 224	D14B
				2012 UNTERGLAS-GEMÜSE- GARTENBAU	Gemüse einschl. Spargel, Erdbeeren im Wechsel mit anderen Gartengewächsen unter Glas	EF 225	D15
			202 BLUMEN- ZIERPFLANZEN	2021 FREILAND-BLUMEN-ZIERPFLANZEN	Blumen, Zierpflanzen im Freiland	EF 226	D16
				2022 UNTERGLAS -BLUMEN- ZIERPFLANZEN	Blumen, Zierpflanzen unter Glas	EF 227	D17
			203 SPEZIALISIERTE GARTENBAUBETRIEBE ALLGEMEINER ART	2031 ALLGEMEINE FREILAND- GARTENBAUBETRIEBE	Gemüse einschl. Spargel, Erdbeeren im Wechsel mit anderen Gartengewächsen im Freiland	Betriebe, die den Unterteilungen 2011, 2012, 2021 und 2022 nicht zugeordnet werden können.	
					Blumen, Zierpflanzen im Freiland		
				2032 ALLGEMEINE UNTERGLAS- GARTENBAUBETRIEBE	Gemüse einschl. Spargel, Erdbeeren im Wechsel mit anderen Gartengewächsen unter Glas		
					Blumen, Zierpflanzen unter Glas		
				3410 ¹⁾ BAUMSCHULKULTUREN	Baumschulen	EF 248	G05
	3 DAUER- KULTUR	31 REBANLAGEN	311 QUALITÄTSWEIN- BAU		Rebland, Rebfläche	EF 256	G04A
		32 OBST	321 OBST		Obstanlagen	EF 247	G01
		34 DAUERKULTUR- GEMISCHTBETRIEBE	340 DAUERKULTUR- GEMISCHTBETRIEBE		Weihnachtsbaumkulturen, Korbweiden und Pappelanlagen (außerhalb des Waldes)	EF 257	G06
			411 MILCH		Milchkühe	EF 116	J07
	4 WEIDE- VIEH	41 MILCHVIEH	412 RINDERAUFGUCHT, MILCH		Kälber unter 6 Mon. oder unter 220 kg Lebendgewicht	EF 107	J02
					Jungrinder, 6 Mon. bis unter 1 Jahr, männl.	EF 108	J02
					Jungrinder, 6 Mon. bis unter 1 Jahr, weibl.	EF 109	J02
					Rinder 1 bis unter 2 Jahre weibl., zum Schlachten	EF 111	J04
		42 RINDERAUFGUCHT UND MAST	421, 422 RINDERAUFGUCHT UND MAST		Rinder 1 bis unter 2 Jahre weibl., Nutz- u. Zuchttiere	EF 112	J04
					Rinder 2 Jahre u. älter, Schlachtfärsen	EF 114	J06
					Rinder 2 Jahre u. älter, Nutz- und Zuchtfärsen	EF 115	J06
					Rinder 2 Jahre u. älter, Ammen- u. Mutterkühe	EF 117	J08
					Rinder 2 Jahre u. älter, Schlacht- u. Mastkühe	EF 118	J08
		43 RINDVIEH: AUFZUCHT U. MAST			Rinder 1 bis unter 2 Jahre, männl.	EF 110	J03
		44 KOMBINIERTE WEIDEVIEHBETRIEBE: SCHAFE U.A.			Rinder 2 Jahre und älter, Bullen und Ochsen	EF 113	J05
					Schafe unter 1 Jahr einschließlich Lämmer	EF 120	J09B
					Weibl. Schafe 1 Jahr und älter, zur Zucht	EF 121	J09A
					Schafböcke 1 Jahr und älter, zur Zucht	EF 122	J09B
					Hammel u. übrige Schafe 1 Jahr und älter	EF 123	J09B
					Pferde insgesamt	EF 106	J01
					Dauerwiesen, Mähwiesen, Dauerweiden und Almen	EF 249 - 252	F1
					Streuwiesen u. Hutungen	EF 255	F2
					Aus der Erzeugung genommenes Dauergrünland	EF 253	F3

1) Abweichend von der EG- Klassifikation werden die Baumschulen national dem Gartenbau zugeordnet.

noch
Übersicht 2:

Zuordnung von Merkmalen der Agrarstrukturerhebung 2007
zu den betriebswirtschaftlichen Ausrichtungen des Klassifizierungssystems für die Landwirtschaft
BWA 1 - 9

BETRIEB	ALLGEMEINE BWA	HAUPT- BWA	EINZEL- BWA	UNTERTEILUNG EINZEL-BWA	MERKMALSCODE
BETRIEB	5 VEREDLUNG	50 VEREDLUNG	501 SCHWEINE	5011 SCHWEINEAUFZUCHT	Jungsauen zum 1. Mal trächtig, zur Zucht über 50 kg Lebendgewicht EF 131 J12
					Andere trächtige Sauen, zur Zucht über 50 kg Lebendgewicht EF 132 J12
					Jungsauen noch nicht trächtig, zur Zucht über 50 kg Lebendgewicht EF 133 J12
					Andere nicht trächtige Sauen, zur Zucht über 50 kg Lebendgewicht EF 134 J12
				5012 SCHWEINEMAST	Ferkel unter 20 kg Lebendgewicht EF 125 J11
					Jungschweine, 20 kg bis unter 50 kg Lebendgewicht EF 126 J13
					Mastschweine, 50 kg bis unter 80 kg Lebendgewicht EF 127 J13
					Mastschweine, 80 kg bis unter 110 kg Lebendgewicht EF 128 J13
					Mastschweine, 110 kg und mehr Lebendgewicht EF 129 J13
					Eber, zur Zucht über 50 kg Lebendgewicht EF 130 J13
					Legehennen ½ Jahr und älter EF 136 J15
				5021 LEGEHENNENBETRIEBE 5022 GEFLÜGELMAST	Junghennen unter ½ Jahr EF 137 J15
					Schlacht- und Masthähne und -hühner sowie sonstige Hähne EF 138 J14
					Sonstiges Geflügel insgesamt EF 143 J16
	6 PFLANZENBAU- VERBUND BETRIEBE		503 VEREDLUNGS- BETRIEBE MIT VERSCHIEDENEN VERBUND- ERZEUGNISSEN		Betriebe, die den Klassen 501 und 502 nicht zugeordnet werden konnten.
			601 KOMBINIERTE GARTENBAU- UND DAUERKULTURVER- BUNDBETRIEBE		Gartenbau > 1/3; Dauerkulturen > 1/3
			602 ACKER- UND GARTENBAUVER- BUNDBETRIEBE		Ackerbau > 1/3; Gartenbau > 1/3
			603 ACKER- UND REBANLAGENVER- BUNDBETRIEBE		Ackerbau > 1/3; Rebflächen > 1/3
			604 ACKERBAU UND DAUERKULTURVER- BUNDBETRIEBE		Ackerbau > 1/3; Dauerkulturen > 1/3; Rebflächen ≤ 1/3
			605 PFLANZENBAUVER- BUNDBETRIEBE MIT BETONUNG ACKERBAU		Ackerbau > 1/3; keine sonstigen Tätigkeiten > 1/3
			606 PFLANZENBAUVER- BUNDBETRIEBE MIT BETONUNG GARTENBAU ODER DAUERKULTUREN	6061 PFLANZENBAUVERBUNDBETRIEBE MIT BETONUNG GARTENBAU	1/3 < Gartenbau ≤ 2/3; keine sonstigen Tätigkeiten > 1/3
				6062 PFLANZENBAUVERBUNDBETRIEBE MIT BETONUNG DAUERKULTUREN	1/3 < Dauerkulturen ≤ 2/3; keine sonstigen Tätigkeiten > 1/3

noch
Übersicht 2:

Zuordnung von Merkmalen der Agrarstrukturerhebung 2007
zu den betriebswirtschaftlichen Ausrichtungen des Klassifizierungssystems für die Landwirtschaft
BWA 1 - 9

BETRIEB		ALLGEMEINE BWA		HAUPT- BWA		EINZEL- BWA		UNTERTEILUNG EINZEL-BWA		MERKMALSCODE
BETRIEB		7 VIEHHALTUNGS- VERBUND BETRIEBE		71 VIEHHALTUNGS- VERBUNDBETRIEBE –TEILAUSRICHTUNG WEIDEVIEH		711 VIEHHALTUNGS- VERBUNDBETRIEBE – TEILAUSRICHTUNG MILCHERZEUGUNG				Grünland und Weidevieh $\leq 2/3$; Rinder für die Milcherzeugung $> 1/3$; Milchkühe $> 2/3$ von Rindern für die Milcherzeugung; keine sonstigen Tätigkeiten $> 1/3$
						712 VIEHHALTUNGS- VERBUNDBETRIEBE – TEILAUSRICHTUNG WEIDEVIEH, ANDERE ALS MILCHVIEH				Grünland und Weidevieh $> 1/3$; aber $\leq 2/3$; keine sonstigen Tätigkeiten $> 1/3$, außer den Betrieben der Klasse 711
				72 VIEHHALTUNGS- VERBUNDBETRIEBE –TEILAUSRICHTUNG VEREDLUNG		721 VIEHHALTUNGS- VERBUNDBETRIEBE: VEREDLUNG UND MILCHVIEH				Rinderhaltung für die Milcherzeugung $> 1/3$; Veredlung $> 1/3$, Milchkühe $> 2/3$ der Rinder für die Milcherzeugung
						722 VIEHHALTUNGSVER- BUNDBETRIEBE: VEREDLUNG UND WEIDEVIEH, ANDERE ALS MILCHVIEH				Entweder [Grünland und Weidevieh $> 1/3$; Veredlung $> 1/3$; Rinder für die Milcherzeugung $\leq 1/3$] oder [Rinder für die Milcherzeugung $> 1/3$; Veredlung $> 1/3$; Milchkühe $\leq 2/3$ der Rinder für die Milcherzeugung]
						723 VIEHHALTUNGSVER- BUNDBETRIEBE: VEREDLUNG UND VERSCHIEDENE VIEHARTEN				Veredlung $\leq 2/3$, aber $> 1/3$, Ackerbau $\leq 1/3$; Gartenbau $\leq 1/3$; Dauerkulturen $\leq 1/3$ außer den Betrieben der Klassen 721 und 722
		8 PFLANZENBAU- VIEHHALTUNGS- BETRIEBE		81 ACKERBAU WEIDEVIEH- VERBUNDBETRIEBE		811 ACKERBAU – MILCHVIEHVERBUND BETRIEBE		BETRIEBE, DIE VON DEN KLASSEN 1 – 7 AUSGESCHLOSSEN WURDEN UND DIE BEDINGUNGEN ERFÜLLEN:		Ackerbau $> 1/3$; Rinder für die Milcherzeugung $> 1/3$; Milchkühe $> 2/3$ der Rinder für die Milcherzeugung; Rinder für die Milcherzeugung $<$ Ackerbau
						812 MILCHVIEH – ACKERBAUVERBUND BETRIEBE				Rinder für die Milcherzeugung $> 1/3$; Ackerbau $> 1/3$; Milchkühe $> 2/3$ der Rinder für die Milcherzeugung; Rinder für die Milcherzeugung \geq Ackerbau
						813 VERBUNDBETRIEBE ACKERBAU MIT WEIDEVIEH (ANDERE ALS MILCHVIEH)				Ackerbau $> 1/3$; Grünland und Weidevieh $> 1/3$; Ackerbau $>$ Weidevieh, außer den Betrieben der Klasse 811
						814 VERBUNDBETRIEBE WEIDEVIEH (ANDERE ALS MILCHVIEH), MIT ACKERBAU				Grünland und Weidevieh $> 1/3$; Ackerbau $> 1/3$; Grünland und Weidevieh \geq Ackerbau, außer den Betrieben der Klasse 811 und 812

noch
Übersicht 2:

Zuordnung von Merkmalen der Agrarstrukturerhebung 2007
zu den betriebswirtschaftlichen Ausrichtungen des Klassifizierungssystems für die Landwirtschaft
BWA 1 - 9

BETRIEB		ALLGEMEINE BWA		HAUPT- BWA		EINZEL- BWA		UNTERTEILUNG EINZEL-BWA		MERKMALSCODE
BETRIEB		NOCH: 8 PFLANZENBAU- VIEHHALTUNGS- BETRIEBE		82 VERBUND- BETRIEBE MIT VERSCHIEDENEN KOMBINATIONEN: PFLANZENBAU – VIEHHALTUNG		821 ACKERBAU- VEREDLUNGS- VERBUNDBETRIEBE		NOCH BETRIEBE, DIE VON DEN KLASSEN 1 – 7 AUSGESCHLOSSEN WURDEN UND DIE BEDINGUNGEN ERFÜLLEN:		Ackerbau > 1/3; Veredlung > 1/3
						822 DAUERKULTUREN – WEIDEVIEHVERBUND BETRIEBE				Dauerkulturen > 1/3; Grünland und Weidevieh > 1/3
						823 PFLANZENBAU – VIEHHALTUNGS- GEMISCHTBETRIEBE				
		9 NICHT KLASSIFIZIERBARE BETRIEBE								Alle Betriebe, die den Klassen 1 – 8 nicht zugeordnet werden konnten.

Spezialkosten

Die abzusetzenden Spezialkosten setzen sich wie folgt zusammen:

1. Pflanzliche Erzeugung

- Saat- und Pflanzgut (zugekauft und im Betrieb erzeugt),
- zugekaufte Düngemittel,
- Erzeugnisse für den Pflanzenschutz,
- verschiedene Spezialkosten (Wasser für Bewässerung, Heizung, Trocknung, Vermarktung und Verarbeitung, Spezialversicherungskosten und sonstige Kosten).

2. Tierische Erzeugung

- Bestandsergänzung,
- Fütterung (zugekauft oder im Betrieb erzeugtes Kraftfutter, Raufutter),
- verschiedene Spezialkosten (Veterärkosten, Deckgeld und Kosten für künstliche Besamung, Leistungskontrollen u. Ä., Spezialkosten für Vermarktung und Verarbeitung, Spezialversicherungskosten und sonstige Kosten).

Nicht als Spezialkosten abzuziehen sind Arbeitskosten, Kosten für Mechanisierung, Gebäude, Treib- und Schmierstoffe, für Reparaturen und Abschreibungen an Maschinen und Material sowie die Kosten für Arbeiten durch dritte Personen. Dagegen sind Kosten für Arbeiten durch Dritte im Rahmen der Auspflanzung und Rodung von Dauerkulturen und im Rahmen der Trocknung als Spezialkosten abzuziehen.

Die Spezialkosten werden grundsätzlich anhand der Preise für die Lieferung frei Hof ohne Mehrwertsteuer und unter Abzug der an die Bestandteile dieser Kosten gebundenen Beihilfen ermittelt.

1.3.5 Sonderfälle bei der Berechnung der SDB

Bei der Berechnung der SDB sind einige Sonderregelungen zu berücksichtigen:

a) Weidevieh und Futterflächen

- ausgeglichener Futtersaldo
Die Anwendung der SDB für Weidevieh und Futterflächen hängt vom Verhältnis der beiden Gruppen innerhalb des Be-

triebes ab. Im Normalfall liegt ein ausgeglichener Futtersaldo vor, d. h. das gesamte Raufutter des Betriebes wird vom gehaltenen Vieh verbraucht. Somit sind die Einzel - SDB der Futterflächen gleich Null, es werden nur die Einzel - SDB des Weideviehs berechnet.

- Zufuhrbedarf an Futter

Die Futterflächen für das vorhandene Weidevieh sind nicht ausreichend, der Betrieb muss Futter zukaufen. Die Futterflächen des Betriebes werden deshalb mit einem SDB gleich Null berechnet. Der SDB der Tiere des Betriebes, für die die betrieblichen Futterflächen ausreichen, werden wie beim ausgeglichenen Futtersaldo berechnet. Die restlichen Tiere, für die Futter zugekauft werden muss, werden niedriger bewertet.

- Überschuss an Futter

Der Teil des Futters, der nicht verbraucht wird und somit für den Verkauf bestimmt ist, wird bewertet. Der SDB der Tiere wird wie beim ausgeglichenen Futtersaldo berechnet.

b) Schwarzbrache, für die keine Beihilfe gewährt wird

Für die Einstufung von Betrieben, deren Fläche nur aus Schwarzbrache besteht, werden pauschal geschätzte SDB in geringer Höhe festgelegt.

c) Haus- und Nutzgärten

Da die Erzeugnisse normalerweise nicht für den Verkauf bestimmt sind, wird der SDB nicht berücksichtigt. Hat ein Betrieb jedoch nur Haus- und Nutzgärten, wird der SDB für die Zuordnung zur BWA herangezogen.

d) Ferkel

Die für Ferkel ermittelten SDB werden nur für die Berechnung des Gesamt - SDB des Betriebes berücksichtigt, wenn sich in dem Betrieb keine Muttersauen befinden. Hat der Betrieb Zuchtsauen im Betrieb, ist die Ferkelerzeugung in der Berechnung der Einzel - SDB der Zuchtsauen enthalten.

Weitere Hinweise und Unterlagen zur Klassifizierung der landwirtschaftlichen Betriebe und zur Berechnung der SDB können der Veröffentlichung des Kuratoriums für Technik und Bauwesen in der Landwirtschaft (KTBL) entnommen werden (Sauer N., Burgath A.: Standarddeckungsbeiträge 2000/01 und Rechenwerte für die Betriebssystematik in der Landwirtschaft, Datensammlung

ÜBERSICHT 3: BETRIEBSWIRTSCHAFTLICHE AUSRICHTUNG 2007

A: Landwirtschaftliche Betriebe
B: Landwirtschaftlich genutzte Fläche

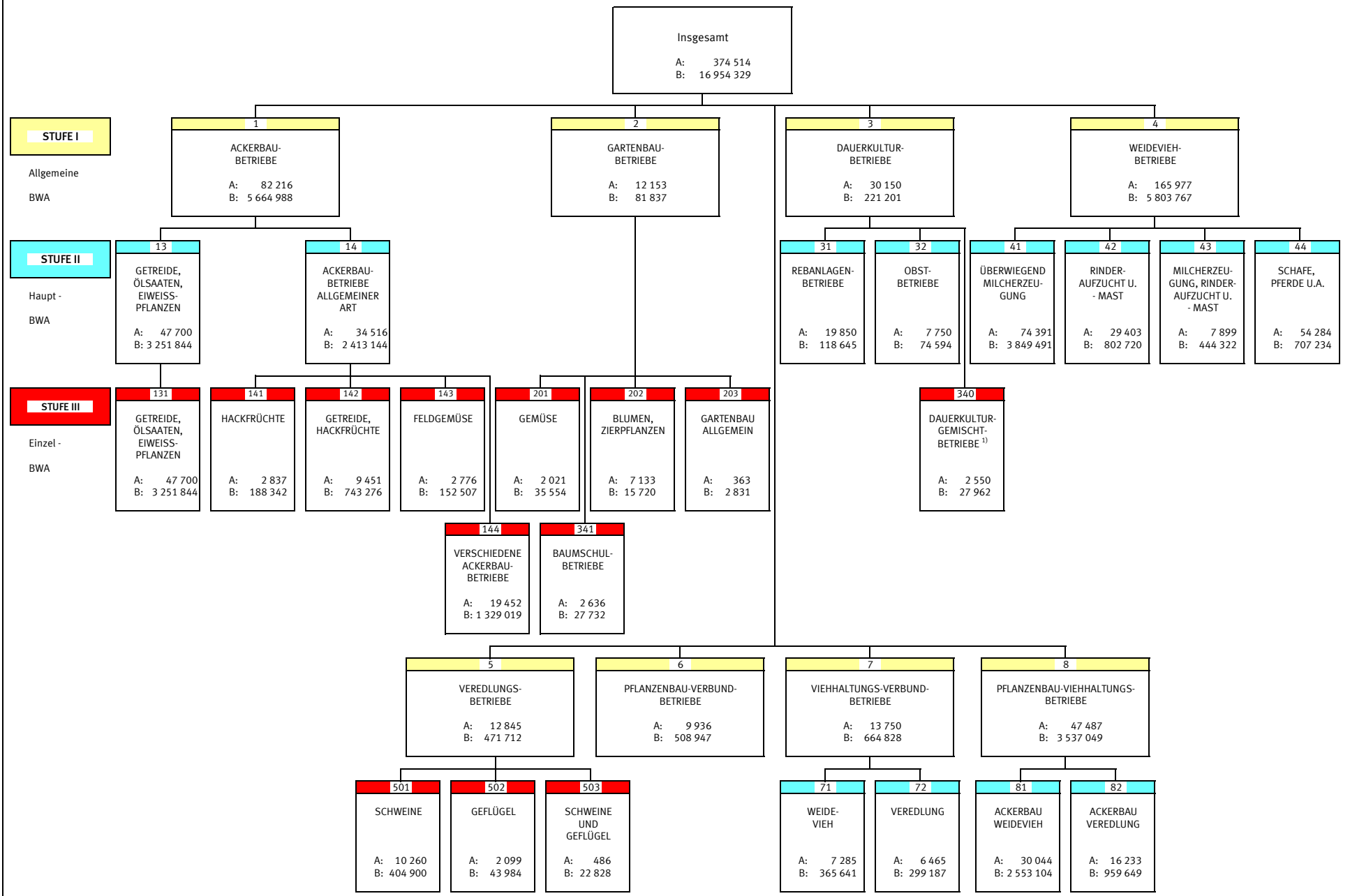

1) Ohne Baumschulen

SDB 25. Auflage, Kuratorium für Technik und Bauwesen in der Landwirtschaft e.V. (KTBL), Darmstadt, 2000 und andere Jahrgänge).

Siehe auch Übersicht 4 mit den in der ASE 2007 verwendeten SDB nach Regierungsbezirken.

1.4 Verwendete Begriffe und Definitionen

Betrieb

Technisch-wirtschaftliche Einheit mit mindestens 2 ha LF (bis 1997 1 ha LF) oder Viehhaltung bzw. Spezialkulturen mit den im Agrarstatistikgesetz vorgegebenen Grenzen (siehe dazu auch Abschnitt 1.6 des Qualitätsberichtes), für Rechnung eines Betriebsinhabers bewirtschaftet wird, einer einheitlichen Betriebsführung untersteht und landwirtschaftliche Erzeugnisse oder zusätzlich auch Dienstleistungen und andere Erzeugnisse hervorbringt.

Mehrere Betriebseinheiten in der Hand eines Inhabers werden bei der Erhebung der Angaben als ein Betrieb angesehen, wenn für die Bewirtschaftung dieser Betriebseinheiten in der Regel dieselben Produktionsmittel (insbesondere Gebäude und Maschinen) und Arbeitskräfte eingesetzt werden.

Auch Waldflächen, die mit landwirtschaftlich genutzten Flächen gemeinsam (und nicht als gesonderter Betrieb) bewirtschaftet werden, bilden zusammen mit den landwirtschaftlich genutzten Flächen eine Betriebseinheit.

Erfüllt ein Betrieb eine der unter Abschnitt 1.6 angegebenen Bedingungen, ist er als landwirtschaftlicher Betrieb in die Erhebung einzubeziehen. In begründeten Einzelfällen wird von der Zuordnung der Betriebe auf der Grundlage der angegebenen Flächengrößen bzw. Anzahl der Tiere abgewichen. So werden zum Beispiel Betriebe mit Waldflächen, die einen forstwirtschaftlichen Betrieb kennzeichnen, und gleichzeitig großen Tierbeständen gezielt der Landwirtschaft zugeordnet.

Landwirtschaftlich genutzte Fläche (LF)

Die LF umfasst alle landwirtschaftlich oder gärtnerisch genutzten Flächen, einschließlich der im Rahmen des Stilllegungsprogramms stillgelegten Flächen. Zur LF rechnen im Einzelnen folgende Kulturarten:

- Ackerland einschließlich gärtnerischer Kulturen, Erdbeeren und Unterglasanlagen, sowie aus der landwirtschaftlichen Erzeugung genommenes Ackerland,
- Dauergrünland, einschließlich aus der landwirtschaftlichen Erzeugung genommenes Dauergrünland,
- Haus- und Nutzgärten,
- Obstanlagen (ohne Erdbeeren),
- Baumschulflächen (ohne forstliche Pflanzgärten für den Eigenbedarf),
- Rebland,
- Weihnachtsbaumkulturen, Korbweiden- und Pappelanlagen außerhalb des Waldes.

Weitergehende Ausführungen zu der Abgrenzung vorstehender Flächen- und Viehkategorien finden Sie in der Fachserie 3, Reihe 2.1.2 „Bodennutzung der Betriebe 2007“ und Reihe 2.1.3 „Viehhaltung der Betriebe 2007“.

2 Erläuterungen zu den Tabellen

2.1 Allgemeines

Die Datenaufbereitung und Plausibilisierung der ASE 2007 wurde auf der Grundlage des Aufbereitungsprogramms „AGRA“ durchgeführt. Alle in diesem Bericht veröffentlichten Tabellen basieren auf total erhobenen Erhebungsdaten. Die letzte totale Erhebung war im Jahr 2003. Aufgrund der Einführung des Klassifizierungsverfahrens der EU ab 2003 sind die Ergebnisse ab 2003 mit denen früherer Jahre nicht vergleichbar. Ausführliche Hinweise zu den Änderungen siehe Abschnitt 1.3.2 dieser Veröffentlichung. Die Ergebnisse werden für Deutschland, das frühere Bundesgebiet einschließlich Berlin, die neuen Länder sowie die einzelnen Bundesländer dargestellt. Die Nummern der Tabellen entsprechen den Tabellennummern des bundeseinheitlichen Tabellenprogramms der ASE 2007.

2.2 Anmerkungen zu den einzelnen Tabellen

Die Tabelle 101 beinhaltet landwirtschaftliche Betriebe nach der betriebswirtschaftlichen Ausrichtung, gegliedert nach Größenklassen der landwirtschaftlich genutzten Fläche und des SDB (in EGE).

Getrennt dargestellt werden

- die Anzahl der Betriebe (Tabelle 101.1),
- die von diesen Betrieben bewirtschaftete LF (Tabelle 101.2),
- der SDB in Euro je Betrieb (Tabelle 101.3).

3 Vergleichsmöglichkeiten mit Ergebnissen früherer Agrarstatistiken

Aufgrund der unter dem Abschnitt 1.3.2 gemachten Ausführungen sind die Ergebnisse der vorliegenden Veröffentlichung nicht mit denen vor 2003 vergleichbar.

Im Tabellenanhang dieser Fachserie ist eine Übersicht mit vergleichbaren Angaben zur Klassifizierung der Betriebe (BWA) für die Jahre 2003, 2005 und 2007 angeführt. Die Daten für das Jahr 2003 wurden aus Unterlagen von Eurostat zusammengestellt und beinhalten repräsentative Angaben.

4 Veröffentlichung der Ergebnisse

4.1 Veröffentlichungen durch das Statistische Bundesamt

Das Statistische Bundesamt veröffentlicht die Ergebnisse für Deutschland und die Länder in bundeseinheitlicher Vorpaltengliederung. Das erfolgt im Allgemeinen zugleich in der fachlich tiefsten Gliederung. Zusätzlich werden Ergebnisse für das frühere Bundesgebiet (einschl. Berlin) sowie für die neuen Länder jeweils zu einem Teilergebnis zusammengefasst. Ab der ASE 2003 wird Berlin gesamt dem früheren Bundesgebiet zugerechnet.

4.2 Veröffentlichungen durch die Statistischen Landesämter (StLÄ)

Die StLÄ veröffentlichen Ergebnisse über die

betriebswirtschaftlichen Ausrichtungen der Betriebe im Rahmen des für die ASE 2007 vereinbarten Mindestveröffentlichungsprogramms.

4.3 Gebietsstand

Gegenüber früheren Veröffentlichungen wurden die Gebietsstände hinsichtlich der Zuordnung von Berlin verändert. Angaben für die Bundesrepublik Deutschland nach dem Gebietsstand seit dem 03.10.1990. Die Angaben für das „Frühere Bundesgebiet“ beziehen sich auf die Bundesrepublik Deutschland nach dem Gebietsstand bis zum 03.10.1990, sie schließen Berlin-West ein, ab der ASE 2003 einschließlich Berlin gesamt.

Die Angaben für die „Neuen Länder und Berlin Ost“ beziehen sich auf die Länder Brandenburg, Mecklenburg-Vorpommern, Sachsen, Sachsen-Anhalt und Thüringen sowie auf Berlin-Ost, ab der ASE 2003 ohne Berlin-Ost.

5 EG-Agrarstrukturerhebung 2007

Die Bundesrepublik Deutschland liefert Eurostat im Rahmen der EG-Agrarstrukturerhebung Ergebnisse, die mit der ASE 2007 erhoben wurden. Die EG-Agrarstrukturerhebung ist somit in die ASE 2007 integriert. Die Definitionen sind aufeinander abgestimmt. Seit 1999 werden Eurostat die Daten in Form von Einzeldaten übergeben.

Die Übermittlung, Auswertung und Veröffentlichung der Daten erfolgt auf EU-Ebene mit Hilfe des EUROFARM-Systems. Hierbei handelt es sich um ein Netz von Datenbanken, das die Auswertung der Gemeinschaftserhebungen über die Struktur der landwirtschaftlichen Betriebe für die Zwecke der einzelstaatlichen und der gemeinsamen Agrarpolitik erlaubt.

Qualitätsbericht

1 Allgemeine Angaben zur Statistik

1.1 Bezeichnung der Statistik

Agrarstrukturhebung

1.2 Berichtszeitraum

Im Rahmen der Agrarstrukturhebung werden alle Merkmale der Bodennutzung, Viehbestände und Arbeitskräfte sowie die weiteren Strukturmerkmale zeitgleich erfasst. Für die einzelnen Erhebungsmerkmale der Agrarstrukturhebung sind jedoch unterschiedliche Berichtszeitpunkte bzw. -zeiträume festgelegt.

- Für die Merkmale zur Feststellung der betrieblichen Einheiten (Betriebssitz, Rechtsform, Rechtsgrund, Öko-Landbau) und die Nutzung der Gesamtfläche (nach Hauptnutzungs- und Kulturarten) als Bestandteile der Bodennutzung ist der Tag der ersten Aufforderung zur Auskunftserteilung der Berichtszeitpunkt. Der Berichtszeitraum für die Erhebungsmerkmale zur Nutzung der Bodenflächen mit Ausnahme des Zwischenfruchtanbaus ist das laufende Kalenderjahr. Für den Zwischenfruchtanbau sind es die Monate Juni des Vorjahres bis Mai des laufenden Jahres.
- Der Tag der ersten Aufforderung zur Auskunftserteilung ist ebenfalls der Berichtszeitpunkt für die Eigentums- und Pachtverhältnisse.
- Als Viehbestände werden Rinder, Schweine, Schafe, Pferde und Geflügel nachgewiesen, die sich zum Stichtag 3. Mai in den Ställen oder auf den Flächen des Betriebes befinden.
- Die Merkmale zu den Arbeitskräften mit Angaben über den Betriebsinhaber, seinen Ehegatten und die mit betrieblichen Arbeiten beschäftigten Familienangehörigen sowie die ständigen und nichtständigen familienfremden Arbeitskräfte beziehen sich auf den Zeitraum vom Mai des Vorjahres bis April des Berichtsjahres. Der Berichtszeitraum Mai bis April gilt ebenfalls für die sozialökonomischen Verhältnisse des Betriebes, die außerbetrieblichen Erwerbs- und Unterhaltsquellen, den Anfall und die Aufbringung von Wirtschaftsdüngern tierischer Herkunft und die Einkünfte aus anderer Erwerbstätigkeit als Landwirtschaft, die direkt mit dem Betrieb in Verbindung stehen.
- Der Gewinnermittlung/Umsatzbesteuerung liegt das Wirtschaftsjahr als Berichtszeitraum zugrunde.

1.3 Erhebungstermin

Die Agrarstrukturhebung findet im Mai des Erhebungsjahres statt.

1.4 Periodizität

Die Agrarstrukturhebung wird im zweijährlichen Abstand seit 1975 (bis 1997 Agrarberichterstattung) als repräsentative Erhebung durchgeführt. Zusätzlich wird ein Teil der Merkmale alle vier Jahre allgemein (total) erfragt.

1.5 Regionaler Erhebungsbereich

Zum regionalen Erhebungsbereich zählen Bundesgebiet, Bundesländer, Regierungsbezirke, Kreise und Gemeinden.

1.6 Erhebungsgesamtheit, Zuordnungsprinzip der Erhebungseinheiten

Zur Erhebungsgesamtheit der Agrarstrukturhebung gehören seit 1999 Betriebe mit einer landwirtschaftlich genutzten Fläche (LF) von mindestens zwei Hektar oder mit mindestens jeweils acht Rindern oder Schweinen oder zwanzig Schafen oder zweihundert Lege- oder Junghennen oder Schlacht-, Masthähnen, -hühnern und

sonstigen Hähnen oder Gänsen, Enten und Truthühnern oder für Erwerbszwecke jeweils dreißig Ar bestockter Reb- oder Obstfläche, auch soweit sie nicht im Ertrag stehen, oder Hopfen oder Tabak oder Baumschulen oder Gemüseanbau im Freiland oder Blumen- und Zierpflanzenanbau im Freiland oder Anbau von Heil- und Gewürzpflanzen oder Gartenbausämereien für Erwerbszwecke oder jeweils drei Ar unter Glas von Gemüse oder Blumen und Zierpflanzen.

Die Erhebung aller Angaben erfolgt nach dem Ort des Betriebssitzes, nicht nach der Belegenheit der vom Betrieb bewirtschafteten Flächen. Betriebssitz des gesamten Betriebes ist die Gemeinde, in der sich die wichtigsten Wirtschaftsgebäude des Betriebes befinden.

1.7 Erhebungseinheiten

Erhebungseinheiten sind Betriebe, die eine der unter 1.6 definierten Erfassungsgrenzen erreichen oder überschreiten. Betriebe in der Agrarstrukturhebung sind technisch-wirtschaftliche Einheiten, die für Rechnung eines Inhabers bewirtschaftet werden, einer einheitlichen Betriebsführung unterliegen und land-, forst- oder fischwirtschaftliche Erzeugnisse produzieren. Zusätzlich können die Betriebe auch andere Erzeugnisse oder Dienstleistungen hervorbringen.

1.8 Rechtsgrundlagen

- Verordnung (EWG) Nr. 571/88 des Rates vom 29. Februar 1988 zur Durchführung von Erhebungen der Gemeinschaft über die Struktur der landwirtschaftlichen Betriebe (ABl. EG Nr. L 56 S. 1 vom 2. März 1988), zuletzt geändert durch die Verordnung (EG) Nr. 204/2006 der Kommission vom 6. Februar 2006 (ABl. EG Nr. L 34 S. 3).
- Agrarstatistikgesetz (AgrStatG) in der Fassung der Bekanntmachung vom 19. Juli 2006 (BGBl. I S. 1662), zuletzt geändert durch Artikel 1 § 20 Abs. 1 des Gesetzes vom 09. April 2008 (BGBl. I S. 714) und die Erste Agrarstatistikverordnung – (1. AgrStatV) vom 20. November 2002 (Bundesgesetzblatt - BGBl. I S. 4415), zuletzt geändert durch die Verordnung vom 04. April 2007 (BGBl. I S. 493), in Verbindung mit dem Bundesstatistikgesetz (BStatG) vom 22. Januar 1987 (BGBl. I S. 462, 565) in seiner jeweils geltenden Fassung und Gesetz zur Gleichstellung stillgelegter und landwirtschaftlich genutzter Flächen vom 10. Juli 1995 (BGBl. I S. 910).

1.9 Geheimhaltung und Datenschutz

Die erhobenen Einzelangaben werden nach § 16 BStatG grundsätzlich geheim gehalten. Nur in ausdrücklich gesetzlich geregelten Ausnahmefällen dürfen Einzelangaben übermittelt werden. Die Namen und Adressen der Befragten werden in keinem Fall an Dritte weitergegeben. Werden Befragungen zur Agrarstrukturhebung durch Erhebungsbeauftragte durchgeführt, dürfen nach § 14 Abs. 2 BStatG die Erhebungsbeauftragten die aus ihrer Tätigkeit gewonnenen Erkenntnisse nicht in anderen Verfahren oder für andere Zwecke verwenden. Diese Verpflichtung gilt auch nach Beendigung ihrer Tätigkeit.

Nach § 16 Abs. 6 BStatG ist es möglich, den Hochschulen oder sonstigen Einrichtungen mit der Aufgabe unabhängiger wissenschaftlicher Forschung für die Durchführung wissenschaftlicher Vorhaben, Einzelangaben zur Verfügung zu stellen, wenn diese so anonymisiert sind, dass sie nur mit einem unverhältnismäßig großen Aufwand an Zeit, Kosten und Arbeitskraft dem Befragten oder Betroffenen zugeordnet werden können. Die Pflicht zur Geheimhaltung besteht auch für Personen, die Empfänger von Einzelangaben sind.

2 Zweck und Ziele der Statistik

2.1 Erhebungsinhalte

Die Agrarstrukturhebung setzt sich aus einem Grund- und Ergänzungsprogramm zusammen. In Jahren mit einer repräsentativen Agrarstrukturhebung wird eine Auswahl landwirtschaftlicher Betriebe (Stichprobenbetriebe) befragt.

Zu den Erhebungsinhalten gehören im Grundprogramm sämtliche Merkmale der Bodennutzungshaupterhebung (siehe Qualitätsbericht Bodennutzungshaupterhebung) und der Erhebung über die Viehbestände (siehe Qualitätsbericht Erhebung über die Viehbestände). Im Ergänzungsprogramm werden Strukturmerkmale über die Arbeitskräfte, die Eigentums- und Pachtverhältnisse, die Erwerbs- und Unterhaltsquellen, die Gewinnermittlung und Umsatzbesteuerung, die sozialökonomischen Verhältnisse, den Anfall und die Aufbringung von Wirtschaftsdüngern tierischer Herkunft sowie ab 2003 die Einkünfte aus anderer Erwerbstätigkeit als Landwirtschaft, die direkt mit dem Betrieb in Verbindung stehen, erfragt.

Zudem sind aufgrund EU-Rechts einmalig zu erhebende Merkmale zur Erfüllung spezifischer Fragestellungen Bestandteil des Erhebungsprogramms, wie 2005 die Berufsbildung der Betriebsleiter, die Maschinenausstattung und die investiven Maßnahmen zur Entwicklung der ländlichen Räume. Im Jahr 2003 wurden einmalig Umweltleistungen ermittelt.

2.2 Zweck der Statistik

Die Agrarstrukturhebung liefert Daten über die Produktionsstrukturen und -kapazitäten der landwirtschaftlichen Betriebe sowie über deren Betriebsstrukturen und die wirtschaftlichen und sozialen Verhältnisse der Betriebsinhaber (-innen) oder -leiter(-innen). Das Erhebungsprogramm der Agrarstrukturhebung erfüllt damit die Anforderungen der im selben zweijährlichen Turnus vorgeschriebenen Erhebung über die Struktur der landwirtschaftlichen Betriebe der Europäischen Gemeinschaft. Die Ergebnisse dienen der Erfolgskontrolle von Maßnahmen in der europäischen und folgend nationalen Markt- und Preispolitik sowie der Politik der Entwicklung der ländlichen Räume und der Vorausschätzung der Agrarausgaben. Die Ergebnisse fließen zudem in die land- und volkswirtschaftliche Gesamtrechnung sowie den Ernährungs- und Agrarpolitischen Bericht der Bundesregierung ein.

2.3 Hauptnutzer der Statistik

Zu den Hauptnutzern der Ergebnisse der Agrarstrukturhebung zählen die Europäische Kommission, das Bundesministerium für Ernährung, Landwirtschaft und Verbraucherschutz (BMELV), die jeweiligen Landesministerien sowie wissenschaftliche Institutionen. Des Weiteren sind auch Kommunen, Verbände, Landwirtschaftskammern und -ämter, Interessenvertretungen, Beratungsverbände sowie interessierte Verbraucher Nutzer dieser Statistiken.

2.4 Einbeziehung der Nutzer

Die Festlegung der Merkmale zur Agrarstrukturhebung und ihrer Ausprägungen erfolgt durch das Statistische Amt der Europäischen Gemeinschaften (Eurostat) in Abstimmung mit den nationalen Statistischen Ämtern. Aufgabe Eurostats ist die Harmonisierung der Statistiken im Agrarsektor entsprechend den Anforderungen der EU-Kommission. Darüber hinausgehende Erhebungsmerkmale auf nationaler Ebene werden in Zusammenarbeit mit dem BMELV umgesetzt, das wiederum über den Statistischen Ausschuss die Länderministerien beteiligt. Darüber hinaus sind die Bundesministerien, die Statistischen Ämter der Länder, die kommunalen Spitzenverbände sowie Vertreter aus Wirtschaft und Wissenschaft im Statistischen Beirat vertreten, der nach § 4 BStatG das Statistische Bundesamt in Grundsatzfragen berät. Fachspezifische Fragen oder Anregungen werden in dem vom Statistischen Beirat eingesetzten Fachausschuss „Landwirtschaftsstatistik“ eingebracht.

3 Erhebungsmethodik

3.1 Art der Datengewinnung

Die Agrarstrukturerhebung ist eine dezentrale Bundesstatistik. Die Organisation der Datengewinnung ist Aufgabe der Statistischen Landesämter, wobei unterschiedliche Befragungsmethoden zum Einsatz kommen. In den neuen Ländern steht die postalische Befragung im Vordergrund, während im früheren Bundesgebiet neben der postalischen auch die persönliche Befragung durch Erhebungsbeauftragte noch von Bedeutung ist. Insbesondere im früheren Bundesgebiet erfolgt die Befragung nicht direkt durch die Statistischen Landesämter, sondern durch die in den Kommunen eingerichteten Erhebungsstellen. Erhebungsstellen sind vom normalen Verwaltungsvollzug getrennte Organisationseinheiten, die ausschließlich statistische Aufgaben wahrnehmen. Für die Erhebung besteht Auskunftspflicht. Auskunftspflichtig sind die Inhaber(-innen) oder Leiter(-innen) der Betriebe sowie die Familienangehörigen für die sie betreffenden Fragen.

Die Statistischen Landesämter haben nach dem AgrStatG § 93 Abs. 8 zudem die Möglichkeit, betriebliche Daten aus dem Integrierten Verwaltungs- und Kontrollsystem (InVeKoS) für statistische Zwecke zu nutzen. Die im Rahmen von Verwaltungsmaßnahmen den Landwirtschaftsbehörden erteilten Angaben können verwendet werden, soweit die Angaben mit Merkmalen der Agrarstrukturerhebung übereinstimmen und sich auf dieselben Erhebungszeiträume beziehen.

3.2 Stichprobenverfahren

Die Stichprobe für den repräsentativen Erhebungsteil ist als ein einstufiges (geschichtetes) Auswahlverfahren konzipiert. Als Auswahlgrundlage dient das Einzelmateriale der vorhergehenden allgemeinen Agrarstrukturerhebung. Für die Zufallsauswahl der Stichprobenbetriebe wird das Verfahren der „Kontrollierten Auswahl“ angewendet. Dazu werden je Bundesland fünf voneinander unabhängige Stichproben gezogen. Für jede dieser Stichproben wird eine „Schattenaufbereitung“ anhand von ausgewählten wichtigen Erhebungsmerkmalen (Tier-, Hauptnutzungs- und Kulturarten) durchgeführt. Die hochgerechneten Ergebnisse werden anschließend mit den entsprechenden Totalwerten der Auswahlgrundlage verglichen. Die Stichprobe mit den geringsten Abweichungen gegenüber den entsprechenden Totalwerten der Kontrollmerkmale wird ausgewählt.

3.2.1 Stichprobenumfang

Gemäß dem Agrarstatistikgesetz ist ein Stichprobenumfang von höchstens 100 000 Betrieben vorgesehen.

3.2.2 Schichtung

Im ersten Schritt erfolgt die Aufteilung des Gesamtstichprobenumfangs auf die Länder. Für den Auswahlplan der Bundesländer wird im zweiten Schritt das Einzelmateriale des Vorperioden-Ergebnisses nach 26 Schichten gegliedert. Als Schichtungsmerkmale dienen die Größenklassen der landwirtschaftlich genutzten Fläche (LF) und die Produktionsschwerpunkte der Betriebe. Letztere umfassen die Betriebe, die sich durch einseitige Produktionsschwerpunkte (z.B. große Tierbestände, Sonderkulturen, Gartenbau) oder die besondere Bedeutung dieser Produktion aus der Gesamtheit der landwirtschaftlichen Betriebe herausheben. Zudem ist zusätzlich eine Schicht für die Neuzugänge vorgesehen.

3.2.3 Hochrechnung

Die Ergebnisse der Stichprobe werden frei hochgerechnet. Der Hochrechnungsfaktor ist der Kehrwert des Auswahlatzes. Je geringer der Stichprobenumfang in der jeweiligen Schicht, umso größer ist der Hochrechnungsfaktor. Dementsprechend erhalten Betriebe einer Totalschicht, z.B. Betriebe mit großen Tierbeständen, den Hochrechnungsfaktor 1.

3.3 Erhebungsinstrumente und Berichtsweg

Die Auskunftspflichtigen füllen die von den Statistischen Landesämtern versendeten Fragebogen eigenständig aus oder erteilen die Angaben, soweit für die Befragung eingesetzt, gegenüber Erhebungsbeauftragten.

Wie unter 3.1 beschrieben, können die Statistischen Landesämter betriebliche Daten aus Verwaltungsdaten für statistische Zwecke nutzen und in den Fragebogen übernehmen. Die Daten aus den zurückgesendeten Fragebogen werden entweder direkt im Dialog - Betrieb oder nach einer maschinellen Datenerfassung in das gemeinsame Aufbereitungs- und Plausibilisierungsprogramm des Bundes und der Länder eingelesen. Das Statistische Bundesamt stellt, nachdem die Statistischen Landesämter ihre Länderergebnisse erstellt haben, aus diesen das Bundesergebnis zusammen.

3.4 Belastung der Auskunftspflichtigen

Zur Entlastung der Auskunftspflichtigen wurde zur Landwirtschaftszählung 1999 für die Strukturerhebungen in der Landwirtschaft das Konzept der „Integrierten Erhebung“ eingeführt. Die „Integrierte Erhebung“ gewährleistet die zeitgleiche Erfassung aller Merkmale der bis dahin zu unterschiedlichen Terminen durchgeführten Einzelstatistiken über Bodennutzung, Viehbestände, Arbeitskräfte und andere Strukturmerkmale. Voraussetzung für diese Harmonisierung war die Anhebung und Vereinheitlichung der unteren Darstellungs- und Erfassungsgrenzen. In der Folge nahm der mit den agrarstatistischen Erhebungen verbundene Aufwand für die Betriebe und die Zahl der auskunftspflichtigen Betriebe ab. Weiterhin können die Statistischen Landesämter zur Entlastung des Auskunftspflichtigen die gesetzlich geregelte Möglichkeit nutzen, vorhandene Verwaltungsdaten im Agrarbereich für Zwecke der Agrarstatistik zu verwenden.

3.5 Dokumentation des Fragebogens

Den Erhebungsvordruck für die ASE 2007 einschließlich dazugehöriger Erläuterungen finden Sie im Internet unter <http://www.destatis.de> Publikationen/Qualitätsberichte/Land- und Forstwirtschaft im Qualitätsbericht der Agrarstrukturerhebung.

4 Genauigkeit

4.1 Qualitative Gesamtbewertung der Genauigkeit

Die Agrarstrukturerhebung ist so konzipiert, dass mögliche Fehler minimiert und kontrolliert werden können. Der große Stichprobenumfang und die geringfügigen Antwortausfälle der Agrarstrukturerhebung entsprechen den hohen Qualitätsstandards der amtlichen Statistik. Die Ergebnisse können jedoch nur dann richtig beurteilt werden, wenn die Genauigkeit ihrer Ergebnisse bekannt oder abschätzbar ist. Grundsätzlich werden stichprobenbedingte und nicht-stichprobenbedingte Fehler unterschieden.

Die mit einer Stichprobe ermittelten Ergebnisse über eine Gesamtheit von Einheiten (hier Betriebe) sind in aller Regel mit Zufallsfehlern behaftet, auch wenn sie mit größter Gründlichkeit durchgeführt wird. Diese stichprobenbedingten Fehler entstehen dadurch, dass nicht alle Einheiten der zu untersuchenden Gesamtheit befragt werden und die Ergebnisse der zufällig ausgewählten Stichprobenbetriebe vom „wahren Wert“ der Gesamtheit abweichen können. Aus Stichproben gewonnene Resultate erfordern daher für eine Beurteilung der Qualität der Ergebnisse eine statistische Bewertung durch eine Fehlerrechnung.

Die nicht-stichprobenbedingten Fehler können durch Mängel in der Erhebungstechnik, in der Abgrenzung der Gesamtheit der Betriebe und in der Aufbereitungstechnik auftreten. Diese Fehlerart weisen sowohl Total- als auch Stichprobenstatistiken auf.

4.2 Stichprobenbedingte Fehler

Die Ergebnisse der Agrarstrukturhebung werden mit einem Aufbereitungsprogramm erstellt, in das bei repräsentativen Ergebnissen eine Berechnung des einfachen relativen Standardfehlers auf Basis der Einzelwerte integriert ist. Der einfache relative Standardfehler wird als Maß für die Größe des Zufallsfehlers herangezogen. Aus Gründen der Übersichtlichkeit werden die Fehlerrechnungsergebnisse für die Stichprobenwerte als Auszug in komprimierter Form veröffentlicht, und zwar werden die repräsentativen Ergebnisse mit Großbuchstaben gekennzeichnet. Die den Ergebniswerten nachgestellten Buchstaben gelten für die folgenden Fehlerklassen. Der einfache relative Standardfehler beträgt in der Fehlerklasse

A: bis unter \pm 2 Prozent

B: \pm 2 bis unter \pm 5 Prozent

C: \pm 5 bis unter \pm 10 Prozent

D: \pm 10 bis unter \pm 15 Prozent

E: \pm 15 Prozent und mehr

Durch die Fehlerkennzeichnung soll der Nutzer in die Lage versetzt werden, die Ergebniszuverlässigkeit für seine Zwecke hinreichend abschätzen zu können.

4.3 Nicht-stichprobenbedingte Fehler

Zu den nicht-stichprobenbedingten Fehlern zählen die Antwortausfälle. Dabei ist zwischen „echten“ und „unechten“ Ausfällen zu unterscheiden. „Echte“ Ausfälle sind Betriebe, die zum Erhebungszeitpunkt existierten und hätten befragt werden müssen, für die aber dennoch keine Antworten vorliegen. Dazu zählen im Wesentlichen Betriebe, die zwischenzeitlich durch Neugründung oder Betriebsteilung bereits bestehender Betriebe neu entstanden sind oder durch Lücken in der Auswahlgrundlage nicht erfasst werden. Für die „echten“ Ausfälle ist der Hochrechnungsfaktor bei Stichprobenbetrieben möglichst anzupassen. Dazu wird in der Stichprobenerhebung ein Korrekturfaktor in das Hochrechnungsverfahren eingefügt. Unter der Annahme, dass die echten Ausfälle die gleiche Struktur aufweisen wie die Einheiten, für die Antworten vorliegen, erfolgt die rechnerische Bereinigung derart, dass zur Ermittlung des Hochrechnungsfaktors nur die Beobachtungswerte des effektiven Stichprobenumfangs herangezogen werden. Die „unechten“ Ausfälle sind Betriebe, die zum Erhebungszeitpunkt nicht mehr existierten oder nicht mehr zum Berichtskreis gehörten. Die „unechten“ Ausfälle verändern den Hochrechnungsfaktor nicht; sie repräsentieren entsprechende Vorgänge in der Gesamtheit der Betriebe der Stichprobe und dürfen auch rechnerisch nicht durch andere Betriebe ersetzt werden.

Eine weitere Ursache für nicht-stichprobenbedingte Fehler sind falsche Angaben der Auskunftspflichtigen. Solche Angaben können durch Plausibilitätskontrollen erkannt und korrigiert werden. Im Aufbereitungs- und Plausibilisierungsprogramm der Agrarstrukturhebung finden rund 600 Fehlerschlüssel Anwendung.

4.4 Fehler in der Erfassungsgrundlage

Fehler in der Erfassungsgrundlage können durch die richtige Abgrenzung der Grundgesamtheit verringert werden. Entscheidend dafür ist die umfassende Kenntnis über die Betriebe der Grundgesamtheit. Zur Bildung der Grundgesamtheit werden in der Agrarstrukturhebung zum einen das Betriebsregister Landwirtschaft und zum anderen die Vorperioden-Ergebnisse des totalen Zählungsteils herangezogen. Das Betriebsregister wird von den Statistischen Landesämtern laufend aktualisiert, wobei seit dem Jahr 2000 zweijährlich das Adressmaterial der landwirtschaftlichen Versicherungsträger zur Komplettierung des Registers herangezogen wird.

4.5 Antwortausfälle auf der Ebene statistischer Einheiten

Fragebogen, die erst nach Ablauf der Aufbereitung vom Auskunftspflichtigen zurückgesandt werden, gelten in der Agrarstrukturerhebung als fehlende Antwort. Aufgrund der gesetzlich geregelten Auskunftspflicht werden fast alle Fragebogen ausgefüllt bzw. nahezu alle Angaben telefonisch oder durch wiederholtes Anschreiben eingeholt bzw. aus der vorherigen Erhebung oder aus Verwaltungsdaten übernommen.

4.6 Antwortausfälle auf der Ebene statistischer Merkmale

Fehlende Angaben zu den Merkmalen der Erhebung werden durch Rückfragen der Statistischen Landesämter oder aus Verwaltungsdaten befüllt und somit möglichst gering gehalten. Probleme mit der Auskunftsbereitschaft treten hauptsächlich bei sensiblen Merkmalen wie den Pachtentgelten auf und bedürfen vergleichsweise vieler Rückfragen durch die Mitarbeiter der Statistischen Landesämter. Dabei ist die Anzahl solcher Merkmale im Merkmalsprogramm der Agrarstrukturerhebung begrenzt.

5 Aktualität und Pünktlichkeit

Im Interesse einer möglichst raschen Ergebnisbereitstellung werden erste vorläufige Ergebnisse über die Nutzung der Bodenflächen und die Bestände an Rindern, Schweinen und Schafen bereits im August des Erhebungsjahres veröffentlicht. Der Rücklauf der Fragebogen und die zahlreichen zeitaufwendigen Rückfragen der Statistischen Landesämter in den Betrieben führen dazu, dass endgültige Länderergebnisse und die Bundesergebnisse bis zu 15 Monate nach der Erhebung veröffentlicht werden.

6 Zeitliche und räumliche Vergleichbarkeit

Agrarstrukturerhebungen werden im zweijährlichen Abstand seit 1975 durchgeführt. Sie liefern eine Vielzahl an Daten, die in Form von eigenständigen Einzelerhebungen über Viehbestände, Bodennutzung und Arbeitskräfte bereits vor 1975 existierten. Unter den Gesichtspunkten Kosteneinsparung und Entlastung der Auskunftspflichtigen sowie Harmonisierung des agrarstatistischen Systems in den Mitgliedstaaten der EU wurden Änderungen in der Erhebungsmethodik vorgenommen sowie einzelne Erhebungsmerkmale modifiziert, gestrichen oder neu in die Erhebung aufgenommen. Dies betrifft insbesondere die unterschiedliche Größe des Berichtskreises durch das Anheben der unteren Erfassungsgrenzen (1979, 1999) sowie Änderungen in der sozialökonomischen Gliederung der Betriebe in Haupt- und Nebenerwerb (seit 1997), der Erfassung der Arbeitskräfte mit Änderungen der Rechtsgrundlagen (1993, 1995, 1999 und 2003) sowie der Klassifizierung der landwirtschaftlichen Betriebe (seit 2003). So sind die Ergebnisse der Agrarstrukturerhebung ab 1999 mit denen der vorherigen Jahre nur eingeschränkt vergleichbar.

Auf Wunsch der Europäischen Kommission wurde das Merkmalsprogramm der Agrarstrukturerhebung auch einmalig um weitere Merkmale zu den Bereichen Umwelt (2003), ländliche Entwicklung (2005), Berufsbildung der Betriebsleiter (2005) und Maschinenausstattung (2005) erweitert. Gleiches gilt für Anforderungen des BMELV zu spezifischen Themen mit vergleichsweise hohem Informationsbedarf.

Die räumliche Vergleichbarkeit von nationalen Ergebnissen der Agrarstrukturerhebung auf europäischer Ebene ist durch die Einbindung in das agrarstatistische System der EU gewährleistet, wobei Unterschiede bei der in den einzelnen Mitgliedstaaten eingesetzten Methodik (Erhebungstermine und -gesamtheit) bestehen. So basiert der weit überwiegende Teil des Erhebungsprogramms auf EU-Verpflichtungen, die für alle Mitgliedstaaten der EU gelten. Der Spielraum für darüber hinausgehende nationale Erhebungsmerkmale ist eingeschränkt.

7 Bezüge zu anderen Erhebungen

7.1 Bezüge zu anderen Erhebungen als Input

Bei den Merkmalen zur Agrarstrukturerhebung gibt es kaum Überschneidungen mit Merkmalen aus anderen Fachgebieten der amtlichen Statistik. Die Agrarstrukturerhebung bildet einen eigenständigen Wirtschaftszweig

ab und liefert Daten für die weitere Aggregation, z.B. in der umweltökonomischen und volkswirtschaftlichen Gesamtrechnung, den Umweltstatistiken. Darüber hinaus werden die beiden in der Agrarstrukturhebung integrierten Produktionsstatistiken „Bodennutzungshaupterhebung“ und „Erhebung über die Viehbestände“ in den Zwischenjahren der Agrarstrukturhebung als gemeinsame Erhebung durchgeführt. Zusätzlich findet die „Erhebung über die Viehbestände“ auch jährlich im November als eigenständige Erhebung statt. Zudem werden zu spezifischen Themenbereichen eigenständige Einzelerhebungen durchgeführt, z.B. die Gartenbauerhebung, Weinbauerhebung und Zierpflanzenerhebung.

7.2 Aussagen zu Unterschieden zu vergleichbaren Statistiken/Ergebnissen

Unterschiede bestehen zwischen den Ergebnissen der Zahl der in der Landwirtschaft beschäftigten Arbeitskräfte der Agrarstrukturhebung und der VGR-Erwerbstätigenrechnung. Die Beschäftigtenzahlen beider Statistiken sind aufgrund unterschiedlicher Konzepte nicht vergleichbar. Während in der VGR-Erwerbstätigenrechnung das Personenkonzept Verwendung findet, wird bei der Agrarstrukturhebung das Beschäftigungskonzept verwendet. Beim Personenkonzept werden alle erwerbstätigen Personen nur einmal mit ihrer Haupterwerbstätigkeit erfasst, beim Beschäftigungskonzept auch alle zweiten und weiteren Nebenerwerbstätigkeiten. Werden Haupt- und Nebenbeschäftigung nicht in demselben Wirtschaftszweig ausgeübt, kommt es bei der wirtschaftsbezogenen Ergebnisdarstellung zu Abweichungen. Dies betrifft insbesondere die Beschäftigten in landwirtschaftlichen Betrieben im Nebenerwerb.

8 Weitere Informationsquellen

Die Ergebnisse der Agrarstrukturhebung werden mit Ausnahme der Fachserie 3/Reihe 1 „Ausgewählte Zahlen der Agrarstrukturhebung“ und der Fachserie 3/Reihe 2.S. 1-4 „Methodische Grundlagen der Strukturhebungen in landwirtschaftlichen Betrieben“ online veröffentlicht. Die Ergebnisse können über folgende Fundstellen abgerufen werden:

Kostenfreies Datenangebot:

Fachserien

Diese sind in den folgenden Veröffentlichungen dargestellt: <http://www.destatis.de/Publikationen>
(Publikationsservice: Fachbereich 3 Land-/Forstwirtschaft, Fischerei)

Kostenpflichtiges Datenangebot:

Statistisches Jahrbuch: <http://www.genesis.destatis.de/genesis/online/logon>

Zusätzliche Informationen zur „Bodennutzungshaupterhebung“ und zur „Erhebung über die Viehbestände“ stehen in den Qualitätsberichten der beiden Erhebungen.

Bei Fragen oder Anmerkungen zur Agrarstrukturhebung wenden Sie sich bitte an folgende Adresse:

Statistisches Bundesamt

Gruppe Land- und Forstwirtschaft, Fischerei

53117 Bonn

Tel.: 01888 / 644 - 8660

Fax: 01888 / 644 - 8972

agrar@destatis.de

**Übersicht 4: Standarddeckungsbeiträge (SDB) für den Durchschnitt der Wirtschaftsjahre 2003 bis 2006
nach Regierungsbezirken**

- Verwendet in der Agrarstrukturhebung 2007 -

Lfd Nr.	Bezeichnung in der ASE 2007	Schleswig- Holstein	Hamburg	Niedersachsen				Bremen
				Braun- schweig	Hannover	Lüneburg	Weser-Ems	
		Standarddeckungsbeitrag in €/je ha bzw. Tier						
01	Weichweizen und Spelz	895	878	747	763	681	669	716
02	Hartweizen	683	683	668	612	636	625	625
03	Roggen	601	601	530	526	509	470	483
04	Gerste	762	738	652	621	582	574	572
05	Hafer	647	653	593	564	541	512	495
06	Körnermais	731	731	636	629	631	686	623
07	Sonstiges Getreide zur Körnergewinnung	729	689	634	613	593	620	575
08	Eiweißpflanzen zur Körnergewinnung	508	520	423	435	392	411	417
09	Kartoffeln	2360	2553	2146	2084	1809	2028	3771
10	Zuckerrüben	2192	2192	2278	2388	2178	2097	2291
11	Futterhackfrüchte	530	530	330	356	306	302	317
12	Gemüse im Feldanbau	10869	10869	10869	10869	10869	10869	10869
13	Gemüse in Gartenbaukulturen	16485	16485	16485	16485	16485	16485	16485
14	Gemüse unter Glas	141772	141772	141772	141772	141772	141772	141772
15	Blumen u.Zierpflanzen im Freiland	37167	37167	37167	37167	37167	37167	37167
16	Blumen u.Zierpflanzen unter Glas	360518	360518	360518	360518	360518	360518	360518
17	Ackerwiesen u. -weiden	270	270	346	342	365	377	368
18	Grünmais	580	580	820	743	759	731	747
19	Sonstige Futterpflanzen	315	316	406	400	416	358	0
20	Sämereien u. Pflanzgut auf dem Ackerland	879	879	879	879	879	879	879
21	Schwarzbrache (einschl. Grünbrache), für die keine Beihilfe gewährt wird	50	50	50	50	50	50	50
22	Schwarzbrache (einschl. Grünbrache), die einer Beihilferegelung unterliegt und nicht wirtschaftlich genutzt wird	265	265	210	210	210	210	202
23	Tabak	6719	6719	6719	6719	6719	6719	6719
24	Hopfen	3562	3562	3562	3562	3562	3562	3562
25	Raps und Rübsen	813	754	676	668	609	580	623
26	Sonnenblumen	449	449	347	347	347	382	382
27	Lein	588	588	588	588	588	588	588
28	Andere Ölfrüchte	816	816	681	672	636	628	634
29	Heil-, Duft- und Gewürzpflanzen	1690	1690	1690	1690	1690	1690	1690
30	Andere Handelsgewächse	813	754	676	668	609	580	623
31	Haus- u. Nutzgärten	10869	10869	10869	10869	10869	10869	10869
32	Grünland, Weiden o. ertragsarme Weiden	356	359	395	412	428	455	438
33	Ertragsarme Weiden	98	98	98	98	98	98	98
34	Obstanlagen (einschl. Beerenobstanl.)	9037	9037	9037	9037	9037	9037	9037
35	Rebanlagen- Qualitätswein	7479	7479	7479	7479	7479	7479	7479
36	Baumschulen (einschl. Rebanlagen)	25596	25596	25596	25596	25596	25596	25596
37	Sonstige Dauerkulturen	2890	2890	2890	2890	2890	2890	2890
38	Einhufer	213	213	213	213	213	213	213
39	Rinder unter 1 Jahr, männl. u. weibl.	252	251	255	254	253	248	248
40	Männl. Rinder 1 bis unter 2 Jahren	497	503	511	514	513	513	509
41	Weibl. Rinder 1 bis unter 2 Jahren	128	124	125	123	122	114	117
42	Männl. Rinder 2 Jahre und älter	344	346	351	351	350	347	346
43	Färsen von 2 Jahren und älter	128	124	125	123	122	114	117
44	Milchkühe	1305	1333	1353	1344	1283	1316	1347
45	Sonstige Kühe	284	284	284	284	284	284	284
46	Weibl. Zuchtschafe	40	40	40	40	40	40	40
47	Sonstige Schafe	21	21	21	21	21	21	21
48	Ferkel unter 20 kg Lebendgewicht	54	47	76	75	74	87	81
49	Zuchtsauen 50 kg und mehr	422	422	327	327	327	320	294
50	Sonstige Schweine	54	47	76	75	74	87	81
51	Masthähnchen und -hühnchen (100 Stück)	117	117	117	117	117	117	117
52	Legehennen (100 Stück)	919	919	992	992	992	1010	992
53	Sonstiges Geflügel (100 Stück)	686	686	686	686	686	686	686

**noch Übersicht 4: Standarddeckungsbeiträge (SDB) für den Durchschnitt der Wirtschaftsjahre 2003 bis 2006
nach Regierungsbezirken**

- Verwendet in der Agrarstrukturhebung 2007 -

Lfd Nr.	Bezeichnung in der ASE 2007	Nordrhein- Westfalen					Hessen		
		Düsseldorf	Köln	Münster	Detmold	Arnsberg	Darmstadt	Gießen	Kassel
		Standarddeckungsbeitrag in €/je ha bzw. Tier							
01	Weichweizen und Spelz	767	803	722	747	765	655	611	652
02	Hartweizen	698	698	698	698	698	575	528	565
03	Roggen	556	604	518	546	570	406	479	467
04	Gerste	611	671	592	620	626	522	513	526
05	Hafer	578	582	560	577	578	478	518	517
06	Körnermais	780	698	789	685	793	598	568	608
07	Sonstiges Getreide zur Körnergewinnung	614	646	573	600	595	493	504	529
08	Eiweißpflanzen zur Körnergewinnung	356	484	462	448	446	335	387	367
09	Kartoffeln	2770	2909	1921	1833	2156	2664	1790	2134
10	Zuckerrüben	2392	2413	2072	2402	2580	2078	2232	2162
11	Futterhackfrüchte	481	424	442	488	463	485	398	451
12	Gemüse im Feldanbau	10869	10869	10869	10869	10869	10869	10869	10869
13	Gemüse in Gartenbaukulturen	16485	16485	16485	16485	16485	16485	16485	16485
14	Gemüse unter Glas	141772	141772	141772	141772	141772	141772	141772	141772
15	Blumen u. Zierpflanzen im Freiland	32292	32292	37167	37167	37167	37167	37167	37167
16	Blumen u. Zierpflanzen unter Glas	313230	313230	360518	360518	360518	360518	360518	360518
17	Ackerwiesen u. -weiden	332	286	312	280	289	168	210	198
18	Grünmais	885	820	841	753	808	798	897	870
19	Sonstige Futterpflanzen	329	357	331	340	345	181	195	186
20	Sämereien u. Pflanzgut auf dem Ackerland	879	879	879	879	879	879	879	879
21	Schwarzbrache (einschl. Grünbrache), für die keine Beihilfe gewährt wird	50	50	50	50	50	50	50	50
22	Schwarzbrache (einschl. Grünbrache), die einer Beihilferegelung unterliegt und nicht wirtschaftlich genutzt wird	210	210	210	210	210	210	210	210
23	Tabak	6719	6719	6719	6719	6719	6719	6719	6719
24	Hopfen	3562	3562	3562	3562	3562	3562	3562	3562
25	Raps und Rübsen	644	657	646	669	657	613	568	579
26	Sonnenblumen	533	572	572	575	572	390	390	390
27	Lein	588	588	588	588	588	588	588	588
28	Andere Ölfrüchte	654	667	655	672	659	620	573	583
29	Heil-, Duft- und Gewürzpflanzen	1690	1690	1690	1690	1690	1690	1690	1690
30	Andere Handelsgewächse	644	657	646	669	657	613	568	579
31	Haus- u. Nutzgärten	10869	10869	10869	10869	10869	10869	10869	10869
32	Grünland, Weiden o. ertragsarme Weiden	414	334	353	355	345	275	305	287
33	Ertragsarme Weiden	98	98	98	98	98	98	98	98
34	Obstanlagen (einschl. Beerenobstanl.)	9037	9037	9037	9037	9037	9037	9037	9037
35	Rebanlagen- Qualitätswein	7479	7479	7479	7479	7479	7479	7479	7479
36	Baumschulen (einschl. Rebanlagen)	25596	25596	25596	25596	25596	25596	25596	25596
37	Sonstige Dauerkulturen	2890	2890	2890	2890	2890	2890	2890	2890
38	Einhufer	213	213	213	213	213	213	213	213
39	Rinder unter 1 Jahr, männl. u. weibl.	275	273	277	276	277	243	247	245
40	Männl. Rinder 1 bis unter 2 Jahren	631	629	632	630	631	546	547	551
41	Weibl. Rinder 1 bis unter 2 Jahren	95	94	98	97	98	90	95	91
42	Männl. Rinder 2 Jahre und älter	408	407	410	409	409	357	360	360
43	Färsen von 2 Jahren und älter	95	94	98	97	98	90	95	91
44	Milchkühe	1391	1267	1315	1350	1267	1180	1262	1307
45	Sonstige Kühe	284	284	284	284	284	284	284	284
46	Weibl. Zuchtschafe	40	40	40	40	40	40	40	40
47	Sonstige Schafe	21	21	21	21	21	21	21	21
48	Ferkel unter 20 kg Lebendgewicht	71	71	77	77	75	75	68	68
49	Zuchtsauen 50 kg und mehr	355	355	316	316	316	377	377	377
50	Sonstige Schweine	71	71	77	77	75	75	68	68
51	Masthähnchen und -hühnchen (100 Stück)	117	117	117	117	117	117	117	117
52	Legehennen (100 Stück)	992	992	992	992	965	991	927	927
53	Sonstiges Geflügel (100 Stück)	686	686	686	686	686	686	686	686

**noch Übersicht 4: Standarddeckungsbeiträge (SDB) für den Durchschnitt der Wirtschaftsjahre 2003 bis 2006
nach Regierungsbezirken**

- Verwendet in der Agrarstrukturhebung 2007 -

Lfd Nr.	Bezeichnung in der ASE 2007	Rheinland Pfalz	Baden-Württemberg				Bayern		
			Stuttgart	Karlsruhe	Freiburg	Tübingen	Ober- bayern	Nieder- bayern	Oberpfalz
			Standarddeckungsbeitrag in €/je ha bzw. Tier						
01	Weichweizen und Spelz	534	575	534	528	583	614	636	594
02	Hartweizen	607	645	571	542	649	662	687	631
03	Roggen	399	450	393	405	434	405	429	399
04	Gerste	518	520	504	488	508	535	524	509
05	Hafer	423	481	473	473	517	495	490	456
06	Körnermais	494	648	644	670	695	699	719	638
07	Sonstiges Getreide zur Körnergewinnung	451	507	460	467	518	483	470	456
08	Eiweißpflanzen zur Körnergewinnung	295	337	338	328	341	336	328	317
09	Kartoffeln	2428	1515	1322	1707	1237	1414	1625	1564
10	Zuckerrüben	2090	2322	2144	2198	2352	2612	2676	2591
11	Futterhackfrüchte	463	595	625	667	718	660	665	628
12	Gemüse im Feldanbau	10869	10869	10869	10869	10869	10869	10869	10869
13	Gemüse in Gartenbaukulturen	16635	16485	16485	16485	16485	16485	16485	16485
14	Gemüse unter Glas	141772	141772	141772	141772	141772	141772	141772	141772
15	Blumen u. Zierpflanzen im Freiland	37167	37167	37167	37167	37167	37167	37167	37167
16	Blumen u. Zierpflanzen unter Glas	360518	360518	360518	360518	360518	360518	360518	360518
17	Ackerwiesen u. -weiden	200	175	163	184	241	275	265	254
18	Grünmais	787	713	703	735	784	875	882	807
19	Sonstige Futterpflanzen	266	267	279	280	323	398	388	361
20	Sämereien u. Pflanzgut auf dem Ackerland	879	879	879	879	879	879	879	879
21	Schwarzbrache (einschl. Grünbrache), für die keine Beihilfe gewährt wird	50	50	50	50	50	50	50	50
22	Schwarzbrache (einschl. Grünbrache), die einer Beihilferegelung unterliegt und nicht wirtschaftlich genutzt wird	179	210	210	210	210	210	210	210
23	Tabak	6719	6719	6719	6719	6719	6719	6719	6719
24	Hopfen	3562	3562	3562	3562	3562	3562	3562	3562
25	Raps und Rübsen	575	537	546	525	531	572	630	560
26	Sonnenblumen	483	434	502	445	416	472	464	465
27	Lein	588	588	588	588	588	588	588	588
28	Andere Ölfrüchte	592	545	555	542	545	575	633	562
29	Heil-, Duft- und Gewürzpflanzen	1690	1690	1690	1690	1690	1690	1690	1690
30	Andere Handelsgewächse	575	537	546	525	531	572	630	560
31	Haus- u. Nutzgärten	10869	10869	10869	10869	10869	10869	10869	10869
32	Grünland, Weiden o. ertragsarme Weiden	277	254	256	275	327	401	362	345
33	Ertragsarme Weiden	98	98	98	98	98	98	98	98
34	Obstanlagen (einschl. Beerenobstanl.)	9037	9037	9037	9037	9037	9037	9037	9037
35	Rebanlagen- Qualitätswein	7479	7479	7479	7479	7479	7479	7479	7479
36	Baumschulen (einschl. Rebanlagen)	25596	25596	25596	25596	25596	25596	25596	25596
37	Sonstige Dauerkulturen	2890	2890	2890	2890	2890	2890	2890	2890
38	Einhufer	213	213	213	213	213	213	213	213
39	Rinder unter 1 Jahr, männl. u. weibl.	246	283	284	286	288	294	294	294
40	Männl. Rinder 1 bis unter 2 Jahren	554	594	595	596	593	619	619	617
41	Weibl. Rinder 1 bis unter 2 Jahren	90	126	128	129	133	130	131	130
42	Männl. Rinder 2 Jahre und älter	361	400	401	402	402	416	416	415
43	Färsen von 2 Jahren und älter	90	126	128	129	133	130	131	130
44	Milchkühe	1296	1215	1161	1119	1256	1240	1193	1200
45	Sonstige Kühe	284	284	284	284	284	284	284	284
46	Weibl. Zuchtschafe	40	40	40	40	40	40	40	40
47	Sonstige Schafe	21	21	21	21	21	21	21	21
48	Ferkel unter 20 kg Lebendgewicht	52	66	66	66	66	65	65	65
49	Zuchtsauen 50 kg und mehr	376	344	344	344	344	385	385	385
50	Sonstige Schweine	52	66	66	66	66	65	65	65
51	Masthähnchen und -hühnchen (100 Stück)	117	117	117	117	117	117	117	117
52	Legehennen (100 Stück)	821	806	806	806	806	870	870	870
53	Sonstiges Geflügel (100 Stück)	686	686	686	686	686	686	686	686

**noch Übersicht 4: Standarddeckungsbeiträge (SDB) für den Durchschnitt der Wirtschaftsjahre 2003 bis 2006
nach Regierungsbezirken**

- Verwendet in der Agrarstrukturhebung 2007 -

Lfd Nr.	Bezeichnung in der ASE 2007	noch zu: Bayern				Saarland	Berlin	Branden- burg	Mecklen- burg- Vorpommern
		Ober- franken	Mittel- franken	Unter- franken	Schwaben				
		Standarddeckungsbeitrag in €/je ha bzw. Tier							
01	Weichweizen und Spelz	534	549	584	631	490	423	492	635
02	Hartweizen	516	571	632	693	589	476	476	625
03	Roggen	384	365	423	412	411	310	310	415
04	Gerste	511	477	537	540	470	401	440	572
05	Hafer	436	415	454	505	386	389	369	499
06	Körnermais	619	595	631	715	403	465	465	489
07	Sonstiges Getreide zur Körnergewinnung	446	445	484	503	427	361	375	515
08	Eiweißpflanzen zur Körnergewinnung	313	313	317	344	264	0	280	342
09	Kartoffeln	1305	1323	1352	1593	1160	1987	1850	1928
10	Zuckerrüben	1992	2228	2209	2637	2130	1805	1805	1934
11	Futterhackfrüchte	556	468	523	654	375	344	344	187
12	Gemüse im Feldanbau	10869	10869	10869	10869	10869	10869	10869	10869
13	Gemüse in Gartenbaukulturen	16485	16485	16485	16485	16485	16485	16485	16485
14	Gemüse unter Glas	141772	141772	141772	141772	141772	141772	141772	141772
15	Blumen u.Zierpflanzen im Freiland	37167	37167	37167	37167	37167	37167	37167	37167
16	Blumen u.Zierpflanzen unter Glas	360518	360518	360518	360518	360518	360518	360518	360518
17	Ackerwiesen u. -weiden	258	234	249	276	178	80	80	205
18	Grünmais	760	761	744	904	646	422	422	537
19	Sonstige Futterpflanzen	356	342	342	396	271	231	224	315
20	Sämereien u. Pflanzgut auf dem Ackerland	879	879	879	879	879	879	879	879
21	Schwarzbrache (einschl. Grünbrache), für die keine Beihilfe gewährt wird	50	50	50	50	50	50	50	50
22	Schwarzbrache (einschl. Grünbrache), die einer Beihilferegelung unterliegt und nicht wirtschaftlich genutzt wird	210	210	210	210	163	207	207	207
23	Tabak	6719	6719	6719	6719	6719	6719	6719	6719
24	Hopfen	3562	3562	3562	3562	3562	3562	3562	3562
25	Raps und Rübsen	516	481	534	581	492	522	555	639
26	Sonnenblumen	400	405	467	452	377	369	369	270
27	Lein	588	588	588	588	588	588	588	588
28	Andere Ölfrüchte	521	482	537	584	512	565	565	653
29	Heil-, Duft- und Gewürzpflanzen	1690	1690	1690	1690	1690	1690	1690	1690
30	Andere Handelsgewächse	516	481	534	581	492	522	555	639
31	Haus- u. Nutzgärten	10869	10869	10869	10869	10869	10869	10869	10869
32	Grünland, Weiden o. ertragsarme Weiden	343	345	340	415	275	203	205	283
33	Ertragsarme Weiden	98	98	98	98	98	98	98	98
34	Obstanlagen (einschl. Beerenobstanl.)	9037	9037	9037	9037	9037	9037	9037	9037
35	Rebanlagen- Qualitätswein	7479	7479	7479	7479	7479	7479	7479	7479
36	Baumschulen (einschl. Rebanlagen)	25596	25596	25596	25596	25596	25596	25596	25596
37	Sonstige Dauerkulturen	2890	2890	2890	2890	2890	2890	2890	2890
38	Einhufer	213	213	213	213	213	213	213	213
39	Rinder unter 1 Jahr, männl. u. weibl.	293	293	292	294	243	208	209	216
40	Männl. Rinder 1 bis unter 2 Jahren	617	616	617	617	548	515	506	515
41	Weibl. Rinder 1 bis unter 2 Jahren	129	129	128	131	89	53	59	65
42	Männl. Rinder 2 Jahre und älter	414	414	414	415	358	323	320	328
43	Färsen von 2 Jahren und älter	129	129	128	131	89	53	59	65
44	Milchkühe	1243	1281	1282	1296	1299	1291	1463	1408
45	Sonstige Kühe	284	284	284	284	284	284	284	284
46	Weibl. Zuchtschafe	40	40	40	40	40	40	40	40
47	Sonstige Schafe	21	21	21	21	21	21	21	21
48	Ferkel unter 20 kg Lebendgewicht	65	65	65	71	68	49	49	60
49	Zuchtsauen 50 kg und mehr	385	385	385	385	376	431	431	403
50	Sonstige Schweine	65	65	65	71	68	49	49	60
51	Masthähnchen und -hühnchen (100 Stück)	117	117	117	117	117	117	117	117
52	Legehennen (100 Stück)	870	870	870	882	885	891	891	806
53	Sonstiges Geflügel (100 Stück)	686	686	686	686	686	686	686	686

**noch Übersicht 4: Standarddeckungsbeiträge (SDB) für den Durchschnitt der Wirtschaftsjahre 2003 bis 2006
nach Regierungsbezirken**

- Verwendet in der Agrarstrukturerhebung 2007 -

Lfd Nr.	Bezeichnung in der ASE 2007	Sachsen			Sachsen- Anhalt	Thüringen
		Chemnitz	Dresden	Leipzig		
		Standarddeckungsbeitrag in €/je ha bzw. Tier				
01	Weichweizen und Spelz	639	618	637	698	655
02	Hartweizen	645	645	645	616	696
03	Roggen	502	379	447	387	510
04	Gerste	577	550	581	597	606
05	Hafer	545	498	496	494	586
06	Körnermais	558	556	549	537	594
07	Sonstiges Getreide zur Körnergewinnung	517	429	477	475	533
08	Eiweißpflanzen zur Körnergewinnung	398	387	375	399	388
09	Kartoffeln	1911	2052	2056	2191	1528
10	Zuckerrüben	2186	2150	2167	1903	2021
11	Futterhackfrüchte	265	246	288	176	264
12	Gemüse im Feldanbau	10869	10869	10869	10869	10869
13	Gemüse in Gartenbaukulturen	16485	16485	16485	16485	16485
14	Gemüse unter Glas	141772	141772	141772	141772	141772
15	Blumen u.Zierpflanzen im Freiland	37167	37167	37167	37167	37167
16	Blumen u.Zierpflanzen unter Glas	360518	360518	360518	360518	360518
17	Ackerwiesen u. -weiden	334	267	253	148	260
18	Grünmais	676	584	560	470	678
19	Sonstige Futterpflanzen	424	370	334	231	339
20	Sämereien u. Pflanzgut auf dem Ackerland	879	879	879	879	879
21	Schwarzbrache (einschl. Grünbrache), für die keine Beihilfe gewährt wird	50	50	50	50	50
22	Schwarzbrache (einschl. Grünbrache), die einer Beihilferegelung unterliegt und nicht wirtschaftlich genutzt wird	210	210	210	236	236
23	Tabak	6719	6719	6719	6719	6719
24	Hopfen	3562	3562	3562	3562	3562
25	Raps und Rübsen	649	626	656	657	629
26	Sonnenblumen	570	437	427	433	457
27	Lein	588	588	588	588	588
28	Andere Ölfrüchte	651	630	658	660	639
29	Heil-, Duft- und Gewürzpflanzen	1690	1690	1690	1690	1690
30	Andere Handelsgewächse	649	626	656	657	629
31	Haus- u. Nutzgärten	10869	10869	10869	10869	10869
32	Grünland, Weiden o. ertragsarme Weiden	309	277	287	234	252
33	Ertragsarme Weiden	98	98	98	98	98
34	Obstanlagen (einschl. Beerenobstanl.)	9037	9037	9037	9037	9037
35	Rebanlagen- Qualitätswein	7479	7479	7479	7479	7479
36	Baumschulen (einschl. Rebanlagen)	25596	25596	25596	25596	25596
37	Sonstige Dauerkulturen	2890	2890	2890	2890	2890
38	Einhufer	213	213	213	213	213
39	Rinder unter 1 Jahr, männl. u. weibl.	222	220	220	215	223
40	Männl. Rinder 1 bis unter 2 Jahren	583	580	582	516	581
41	Weibl. Rinder 1 bis unter 2 Jahren	40	38	37	62	43
42	Männl. Rinder 2 Jahre und älter	358	355	356	328	357
43	Färsen von 2 Jahren und älter	40	38	37	62	43
44	Milchkühe	1458	1474	1573	1424	1456
45	Sonstige Kühe	284	284	284	284	284
46	Weibl. Zuchtschafe	40	40	40	40	40
47	Sonstige Schafe	21	21	21	21	21
48	Ferkel unter 20 kg Lebendgewicht	65	65	65	62	66
49	Zuchtsauen 50 kg und mehr	412	412	412	444	447
50	Sonstige Schweine	65	65	65	62	66
51	Masthähnchen und -hühnchen (100 Stück)	117	117	117	117	117
52	Legehennen (100 Stück)	943	943	943	846	902
53	Sonstiges Geflügel (100 Stück)	686	686	686	686	686

Tabellenteil

101 T Landwirtschaftliche Betriebe 2007 nach betriebswirtschaftlicher Ausrichtung

101.1 Betriebe insgesamt

Deutschland

Lfd. Nr.	Landw. genutzte Fläche von ... bis unter ... ha ----- Standarddeckungs- beitrag von ... bis unter ... EGE ¹⁾	Landwirt- schaftliche Betriebe insgesamt	davon				
			Ackerbaubetriebe				
			darunter spezialisiert auf				
			zusammen ²⁾	Getreide, Ölsaaten, Eiweißpflanzen	Hackfrüchte	Getreide und Hackfrüchte	Feldgemüse
		1	2	3	4	5	6

nach Größenklassen der landwirtschaftlich genutzten Fläche

01	unter	2	25 476	254	.	-	-	202
02	2	- 5	60 405	10 084	.	233	228	334
03	5	- 10	52 685	12 957	8 898	249	578	315
04	10	- 20	67 848	17 818	11 406	479	1 735	421
05	20	- 30	34 314	7 852	4 509	243	1 067	262
06	30	- 50	48 508	9 823	4 968	430	1 628	394
07	50	- 100	53 399	11 020	4 651	630	2 246	473
08	100	und mehr	31 879	12 408	6 575	573	1 969	375
09	Insgesamt		374 514	82 216	47 700	2 837	9 451	2 776

darunter:

10	100	- 200	21 808	7 049	3 147	405	1 370	259
11	200	- 500	6 624	3 614	2 236	154	452	84
12	500	- 1000	1 902	1 105	772	11	104	23

nach Größenklassen des Standarddeckungsbeitrages

13	unter	2	56 195	8 082	5 946	28	78	4
14	2	- 8	86 090	25 342	18 757	300	825	233
15	8	- 16	44 385	13 317	8 403	339	1 658	232
16	16	- 24	28 055	6 653	3 530	284	1 131	164
17	24	- 32	22 028	4 255	2 080	194	880	121
18	32	- 40	18 393	3 210	1 357	159	686	113
19	40	- 60	34 366	5 434	2 065	348	1 246	220
20	60	und mehr	85 002	15 923	5 562	1 185	2 947	1 689
21	Insgesamt		374 514	82 216	47 700	2 837	9 451	2 776

darunter:

22	60	- 100	40 782	6 095	2 050	463	1 463	313
23	100	- 250	35 094	6 680	2 267	564	1 184	677
24	250	und mehr	9 126	3 148	1 245	158	300	699

Lfd. Nr.	Landw. genutzte Fläche von ... bis unter ... ha ----- Standarddeckungs- beitrag von ... bis unter ... EGE ¹⁾	noch: davon						
		Futterbaubetriebe (Weideviehbetriebe)				Veredlungsbetriebe		
		zusammen	davon spezialisiert auf				zusammen	darunter spezialisiert auf
			Milch- erzeugung	Rinder- aufzucht, -mast	Milcherzeug., Rinderaufz., -mast	Schafe, Pferde u.a.		Schweine Geflügel
		14	15	16	17	18	19	20 21

nach Größenklassen der landwirtschaftlich genutzten Fläche

01	unter	2	1 783	324	537	55	867	1 556	753	766
02	2	- 5	32 424	1 510	5 126	254	25 534	789	501	236
03	5	- 10	24 352	4 103	6 214	474	13 561	1 047	769	246
04	10	- 20	31 665	14 197	8 083	1 445	7 940	1 812	1 521	248
05	20	- 30	16 984	10 693	3 033	978	2 280	1 486	1 308	144
06	30	- 50	24 221	17 592	2 988	1 819	1 822	2 749	2 466	192
07	50	- 100	24 693	19 007	2 279	2 045	1 362	2 834	2 488	197
08	100	und mehr	9 855	6 965	1 143	829	918	572	454	70
09	Insgesamt		165 977	74 391	29 403	7 899	54 284	12 845	10 260	2 099

darunter:

10	100	- 200	7 956	5 880	736	684	656	485	378	62
11	200	- 500	1 422	782	326	95	219	72	63	6
12	500	- 1000	289	178	64	18	29	10	10	-

nach Größenklassen des Standarddeckungsbeitrages

13	unter	2	39 741	202	5 140	73	34 326	255	157	67
14	2	- 8	32 696	3 381	12 962	856	15 497	787	531	192
15	8	- 16	15 452	7 083	4 912	846	2 611	851	666	162
16	16	- 24	11 710	8 125	1 967	764	854	727	600	111
17	24	- 32	10 503	8 280	1 094	733	396	682	570	97
18	32	- 40	9 040	7 498	677	674	191	663	575	80
19	40	- 60	16 579	13 872	1 037	1 440	230	1 483	1 263	190
20	60	und mehr	30 256	25 950	1 614	2 513	179	7 397	5 898	1 200
21	Insgesamt		165 977	74 391	29 403	7 899	54 284	12 845	10 260	2 099

darunter:

22	60	- 100	17 958	15 438	940	1 462	118	2 871	2 508	288
23	100	- 250	11 262	9 643	622	948	49	3 632	2 942	517
24	250	und mehr	1 036	869	52	103	12	894	448	395

1) EGE=Europäische Größeneinheit

2) einschließlich Hopfenbetriebe (daher nicht bei Dauerkulturen)

101 T Landwirtschaftliche Betriebe 2007 nach betriebswirtschaftlicher Ausrichtung
101.1 Betriebe insgesamt

Deutschland

Deutschland							Landw. genutzte Fläche von ... bis unter ... ha ----- Standarddeckungs- beitrag von ... bis unter ... EGE ¹⁾	Lfd. Nr.
noch: davon								
Gartenbaubetriebe				Dauerkulturbetriebe				
darunter spezialisiert auf				zusammen	darunter spezialisiert auf			
zusammen ³⁾	Gemüse	Blumen und Zierpflanzen	Baumschul- kulturen		Weinbau	Obstbau		
7	8	9	10	11	12	13		

nach Größenklassen der landwirtschaftlich genutzten Fläche

7 334	716	5 668	764	14 097	10 287	3 215	unter	2	01
2 140	432	886	729	6 191	3 768	1 699	2 -	5	02
1 065	249	315	466	4 213	2 679	1 023	5 -	10	03
733	224	153	330	3 250	1 905	965	10 -	20	04
276	84	43	145	1 070	532	417	20 -	30	05
270	106	41	114	768	380	253	30 -	50	06
223	137	19	63	407	239	100	50 -	100	07
112	73	8	25	154	60	78	100 und mehr		08
12 153	2 021	7 133	2 636	30 150	19 850	7 750	Insgesamt		09
darunter:									
83	56	5	18	113	55	47	100 -	200	10
26	15	3	6	36	4	27	200 -	500	11
3	.	.	.	3	.	.	500 -	1000	12

nach Größenklassen des Standarddeckungsbeitrages

3	.	.	.	593	552	21	unter	2	13
239	.	30	.	12 094	8 372	2 897	2 -	8	14
1 114	209	557	314	5 012	2 954	1 502	8 -	16	15
1 067	155	619	262	2 467	1 638	590	16 -	24	16
1 074	151	724	160	1 674	1 165	354	24 -	32	17
838	109	565	137	1 267	915	254	32 -	40	18
1 593	218	967	362	2 203	1 535	439	40 -	60	19
6 225	1 060	3 671	1 317	4 840	2 719	1 693	60 und mehr		20
12 153	2 021	7 133	2 636	30 150	19 850	7 750	Insgesamt		21
darunter:									
2 014	293	1 249	396	2 508	1 658	603	60 -	100	22
2 570	413	1 580	508	1 991	966	875	100 -	250	23
1 641	354	842	413	341	95	215	250 und mehr		24

noch: davon							Landw. genutzte Fläche von ... bis unter ... ha ----- Standarddeckungs- beitrag von ... bis unter ... EGE ¹⁾	Lfd. Nr.
Viehhaltungsverbundbetriebe				Pflanzenbau-Viehhaltungsbetriebe				
Pflanzenbau- verbund- betriebe	zusammen	davon mit Ausrichtung		zusammen	darunter mit Ausrichtung			
		Weidevieh	Veredlung		Ackerbau/ Weidevieh	Ackerbau/ Veredlung		
22	23	24	25	26	27	28		

nach Größenklassen der landwirtschaftlich genutzten Fläche

177	131	16	115	144	17	105	unter	2	01
1 865	1 810	979	831	5 102	3 856	920	2 -	5	02
1 768	1 323	843	480	5 960	4 272	1 436	5 -	10	03
1 880	2 123	1 297	826	8 567	5 503	2 814	10 -	20	04
924	1 461	750	711	4 261	2 701	1 447	20 -	30	05
1 172	2 653	1 320	1 333	6 852	4 034	2 697	30 -	50	06
1 297	3 238	1 518	1 720	9 687	5 197	4 380	50 -	100	07
853	1 011	562	449	6 914	4 464	2 434	100 und mehr		08
9 936	13 750	7 285	6 465	47 487	30 044	16 233	Insgesamt		09
darunter:									
618	816	441	375	4 688	2 650	2 026	100 -	200	10
129	102	56	46	1 223	903	316	200 -	500	11
27	42	26	16	423	360	63	500 -	1000	12

nach Größenklassen des Standarddeckungsbeitrages

1 050	1 535	890	645	4 936	4 344	264	unter	2	13
2 768	1 962	1 303	659	10 202	8 051	1 831	2 -	8	14
1 305	1 173	728	445	6 161	3 998	2 021	8 -	16	15
743	930	568	362	3 758	2 214	1 471	16 -	24	16
554	801	469	332	2 485	1 467	977	24 -	32	17
443	760	441	319	2 172	1 292	834	32 -	40	18
771	1 658	919	739	4 645	2 614	1 947	40 -	60	19
2 302	4 931	1 967	2 964	13 128	6 064	6 888	60 und mehr		20
9 936	13 750	7 285	6 465	47 487	30 044	16 233	Insgesamt		21
darunter:									
989	2 369	1 027	1 342	5 978	2 902	2 979	60 -	100	22
965	2 352	843	1 509	5 642	2 104	3 465	100 -	250	23
348	210	97	113	1 508	1 058	444	250 und mehr		24

1) EGE=Europäische Größeneinheit

3) einschließlich Baumschulen (daher nicht bei Dauerkulturen)

101 T Landwirtschaftliche Betriebe 2007 nach betriebswirtschaftlicher Ausrichtung
101.1 Betriebe insgesamt

Früheres Bundesgebiet und Berlin

Lfd. Nr.	Landw. genutzte Fläche von ... bis unter ... ha ----- Standarddeckungs- beitrag von ... bis unter ... EGE ¹⁾	Landwirt- schaftliche Betriebe insgesamt	davon				
			Ackerbaubetriebe				
			darunter spezialisiert auf				
			zusammen ²⁾	Getreide, Ölsaaten, Eiweißpflanzen	Hackfrüchte	Getreide und Hackfrüchte	Feldgemüse
		1	2	3	4	5	6

nach Größenklassen der landwirtschaftlich genutzten Fläche

01	unter	2	23 603	218	.	-	-	178
02	2	- 5	54 534	9 328	.	220	181	311
03	5	- 10	49 144	12 310	8 420	.	563	297
04	10	- 20	64 123	16 634	10 455	469	1 716	396
05	20	- 30	32 582	7 187	3 969	.	1 062	246
06	30	- 50	46 553	8 987	4 291	426	1 611	371
07	50	- 100	51 049	10 079	3 910	627	2 224	444
08	100	und mehr	22 846	7 869	3 017	550	1 789	300
09	Insgesamt		344 434	72 612	40 321	2 780	9 146	2 543

darunter:

10	50	- 75	33 188	6 228	2 508	373	1 314	260
11	75	- 100	17 861	3 851	1 402	254	910	184
12	100	- 200	19 172	5 818	2 143	397	1 342	238

nach Größenklassen des Standarddeckungsbeitrages

13	unter	2	50 298	7 463	5 567	25	55	.
14	2	- 8	78 982	23 476	17 311	290	777	212
15	8	- 16	41 402	12 162	7 450	334	1 648	201
16	16	- 24	26 471	6 074	3 060	281	1 118	153
17	24	- 32	20 979	3 865	1 764	189	869	116
18	32	- 40	17 609	2 909	1 117	159	682	.
19	40	- 60	32 965	4 843	1 597	343	1 235	209
20	60	und mehr	75 728	11 820	2 455	1 159	2 762	1 540
21	Insgesamt		344 434	72 612	40 321	2 780	9 146	2 543

darunter:

22	8	- 12	23 962	7 509	4 857	176	836	113
23	12	- 16	17 440	4 653	2 593	158	812	88
24	28	- 32	10 216	1 841	821	93	427	51

Lfd. Nr.	Landw. genutzte Fläche von ... bis unter ... ha ----- Standarddeckungs- beitrag von ... bis unter ... EGE ¹⁾	noch: davon						
		Futterbaubetriebe (Weideviehbetriebe)					Veredlungsbetriebe	
		zusammen	davon spezialisiert auf				zusammen	darunter spezialisiert auf
			Milch- erzeugung	Rinder- aufzucht, -mast	Milcherzeug., Rinderaufz., -mast	Schafe, Pferde u.a.		Schweine Geflügel
		14	15	16	17	18	19	20 21

nach Größenklassen der landwirtschaftlich genutzten Fläche

01	unter	2	1 597	313	471	55	758	1 258	623	601
02	2	- 5	28 916	1 366	4 218	234	23 098	724	481	201
03	5	- 10	22 358	3 997	5 606	465	12 290	999	758	213
04	10	- 20	30 087	14 035	7 525	1 430	7 097	1 761	1 496	224
05	20	- 30	16 361	10 611	2 812	968	1 970	1 455	1 298	123
06	30	- 50	23 586	17 461	2 762	1 812	1 551	2 693	2 443	159
07	50	- 100	23 864	18 712	2 052	2 037	1 063	2 785	2 463	173
08	100	und mehr	7 785	5 839	593	754	599	457	353	56
09	Insgesamt		154 554	72 334	26 039	7 755	48 426	12 132	9 915	1 750

darunter:

10	50	- 75	15 868	12 275	1 481	1 365	747	2 036	1 818	116
11	75	- 100	7 996	6 437	571	672	316	749	645	57
12	100	- 200	7 098	5 448	513	674	463	429	332	52

nach Größenklassen des Standarddeckungsbeitrages

13	unter	2	35 501	184	4 355	73	30 889	233	149	60
14	2	- 8	29 341	3 188	11 481	823	13 849	717	501	162
15	8	- 16	14 578	6 948	4 536	828	2 266	820	651	147
16	16	- 24	11 270	8 024	1 805	761	680	717	596	106
17	24	- 32	10 247	8 227	988	729	303	663	563	85
18	32	- 40	8 858	7 436	606	668	148	650	568	74
19	40	- 60	16 278	13 762	925	1 436	155	1 441	1 252	159
20	60	und mehr	28 481	24 565	1 343	2 437	136	6 891	5 635	957
21	Insgesamt		154 554	72 334	26 039	7 755	48 426	12 132	9 915	1 750

darunter:

22	8	- 12	8 087	3 273	2 842	432	1 540	409	324	77
23	12	- 16	6 491	3 675	1 694	396	726	411	327	70
24	28	- 32	5 029	4 128	412	374	115	324	281	38

1) EGE=Europäische Größeneinheit

2) einschließlich Hopfenbetriebe (daher nicht bei Dauerkulturen)

101 T Landwirtschaftliche Betriebe 2007 nach betriebswirtschaftlicher Ausrichtung
101.1 Betriebe insgesamt

Früheres Bundesgebiet und Berlin

Finanzielles Bundesgebiet und Berlin							Landw. genutzte Fläche von ... bis unter ... ha ----- Standarddeckungs- beitrag von ... bis unter ... EGE ¹⁾	Lfd. Nr.
noch: davon								
Gartenbaubetriebe				Dauerkulturbetriebe				
zusammen ³⁾	darunter spezialisiert auf			zusammen	darunter spezialisiert auf			
	Gemüse	Blumen und Zierpflanzen	Baumschulkulturen		Weinbau	Obstbau		
7	8	9	10	11	12	13		

nach Größenklassen der landwirtschaftlich genutzten Fläche

6 205	600	4 773	695	13 926	10 157	3 177	unter	2	01
1 950	391	810	670	6 065	3 731	1 643	2	-	5 02
974	219	298	428	4 133	2 666	977	5	-	10 03
668	206	145	295	3 175	1 898	913	10	-	20 04
252	.	.	129	1 032	.	385	20	-	30 05
255	.	.	101	724	.	219	30	-	50 06
208	.	.	53	370	236	69	50	-	100 07
96	64	8	19	94	.	22	100	und mehr	08
10 608	1 797	6 133	2 390	29 519	19 656	7 405	Insgesamt		09
darunter:									
149	90	16	39	278	175	51	50	-	75 10
59	43	.	14	92	61	18	75	-	100 11
74	52	5	14	85	54	22	100	-	200 12

nach Größenklassen des Standarddeckungsbeitrages

3	.	.	.	579	539	21	unter	2	13
198	.	.	.	11 911	8 257	2 854	2	-	8 14
905	162	.	279	4 944	2 939	1 471	8	-	16 15
866	132	469	247	2 413	1 619	567	16	-	24 16
897	128	593	146	1 646	1 157	345	24	-	32 17
695	92	463	121	1 245	912	239	32	-	40 18
1 386	199	812	336	2 160	1 527	410	40	-	60 19
5 658	990	3 328	1 187	4 621	2 706	1 498	60	und mehr	20
10 608	1 797	6 133	2 390	29 519	19 656	7 405	Insgesamt		21
darunter:									
419	82	151	173	3 060	1 795	926	8	-	12 22
486	80	288	106	1 884	1 144	545	12	-	16 23
444	59	291	79	805	570	166	28	-	32 24

noch: davon							Landw. genutzte Fläche von ... bis unter ... ha ----- Standarddeckungs- beitrag von ... bis unter ... EGE ¹⁾	Lfd. Nr.
Pflanzenbau- verbund- betriebe	Viehhaltungsverbundbetriebe			Pflanzenbau-Viehhaltungsbetriebe				
	zusammen	davon mit Ausrichtung		zusammen	darunter mit Ausrichtung			
		Weidevieh	Veredlung		Ackerbau/ Weidevieh	Ackerbau/ Veredlung		
22	23	24	25	26	27	28		

nach Größenklassen der landwirtschaftlich genutzten Fläche

161	105	11	94	133	.	.	unter	2	01
1 621	1 378	762	616	4 552	.	.	2	-	5 02
1 647	1 173	746	427	5 550	3 908	1 409	5	-	10 03
1 762	2 008	1 209	799	8 028	5 000	2 788	10	-	20 04
866	1 418	720	698	4 011	2 472	1 432	20	-	30 05
1 123	2 625	1 299	1 326	6 560	3 762	2 681	30	-	50 06
1 236	3 211	1 496	1 715	9 296	4 834	4 353	50	-	100 07
677	875	477	398	4 993	2 735	2 244	100	und mehr	08
9 093	12 793	6 720	6 073	43 123	26 096	15 877	Insgesamt		09
darunter:									
795	2 161	990	1 171	5 673	2 968	2 628	50	-	75 10
441	1 050	506	544	3 623	1 866	1 725	75	-	100 11
580	797	430	367	4 291	2 298	1 981	100	-	200 12

nach Größenklassen des Standarddeckungsbeitrages

898	1 166	725	441	4 455	3 912	243	unter	2	13
2 523	1 630	1 072	558	9 186	7 111	1 771	2	-	8 14
1 216	1 113	687	426	5 664	3 536	1 994	8	-	16 15
693	899	547	352	3 539	2 009	1 460	16	-	24 16
519	784	455	329	2 358	1 354	964	24	-	32 17
420	753	.	.	2 079	1 203	830	32	-	40 18
727	1 651	.	.	4 479	2 462	1 935	40	-	60 19
2 097	4 797	1 886	2 911	11 363	4 509	6 680	60	und mehr	20
9 093	12 793	6 720	6 073	43 123	26 096	15 877	Insgesamt		21
darunter:									
732	568	372	196	3 178	2 029	1 059	8	-	12 22
484	545	315	230	2 486	1 507	935	12	-	16 23
262	391	235	156	1 120	619	487	28	-	32 24

1) EGE=Europäische Größeneinheit

3) einschließlich Baumschulen (daher nicht bei Dauerkulturen)

101 T Landwirtschaftliche Betriebe 2007 nach betriebswirtschaftlicher Ausrichtung
101.1 Betriebe insgesamt

Neue Länder

Lfd. Nr.	Landw. genutzte Fläche von ... bis unter ... ha ----- Standarddeckungs- beitrag von ... bis unter ... EGE ¹⁾	Landwirt- schaftliche Betriebe insgesamt	davon				
			Ackerbaubetriebe				
			darunter spezialisiert auf				
			zusammen ²⁾	Getreide, Ölsaaten, Eiweißpflanzen	Hackfrüchte	Getreide und Hackfrüchte	Feldgemüse
		1	2	3	4	5	6

nach Größenklassen der landwirtschaftlich genutzten Fläche

01	unter	2	1 873	36	-	-	-	24
02	2	- 5	5 871	756	434	13	47	23
03	5	- 10	3 541	647	478	.	15	18
04	10	- 20	3 725	1 184	951	10	19	25
05	20	- 30	1 732	665	540	.	5	16
06	30	- 50	1 955	836	677	4	17	23
07	50	- 100	2 350	941	741	3	22	29
08	100	und mehr	9 033	4 539	3 558	23	180	75
09	Insgesamt		30 080	9 604	7 379	57	305	233

darunter:

10	100	- 200	2 636	1 231	1 004	8	28	21
11	200	- 500	3 223	1 781	1 460	10	56	31
12	500	- 1000	1 667	912	684	4	59	17

nach Größenklassen des Standarddeckungsbeitrages

13	unter	2	5 897	619	379	3	23	.
14	2	- 8	7 108	1 866	1 446	10	48	21
15	8	- 16	2 983	1 155	953	5	10	31
16	16	- 24	1 584	579	470	3	13	11
17	24	- 32	1 049	390	316	5	11	5
18	32	- 40	784	301	240	-	4	.
19	40	- 60	1 401	591	468	5	11	11
20	60	und mehr	9 274	4 103	3 107	26	185	149
21	Insgesamt		30 080	9 604	7 379	57	305	233

darunter:

22	60	- 100	1 904	855	695	.	20	18
23	100	- 250	3 335	1 627	1 335	.	51	39
24	250	und mehr	4 035	1 621	1 077	16	114	92

Lfd. Nr.	Landw. genutzte Fläche von ... bis unter ... ha ----- Standarddeckungs- beitrag von ... bis unter ... EGE ¹⁾	noch: davon						
		Futterbaubetriebe (Weideviehbetriebe)				Veredlungsbetriebe		
		zusammen	davon spezialisiert auf				zusammen	darunter spezialisiert auf
			Milch- erzeugung	Rinder- aufzucht, -mast	Milcherzeug., Rinderaufz., -mast	Schafe, Pferde u.a.		Schweine Geflügel
		14	15	16	17	18	19	20 21

nach Größenklassen der landwirtschaftlich genutzten Fläche

01	unter	2	186	11	66	-	109	298	130	165
02	2	- 5	3 508	144	908	20	2 436	65	20	35
03	5	- 10	1 994	106	608	9	1 271	48	11	33
04	10	- 20	1 578	162	558	15	843	51	25	24
05	20	- 30	623	82	221	10	310	31	10	21
06	30	- 50	635	131	226	7	271	56	23	33
07	50	- 100	829	295	227	8	299	49	25	24
08	100	und mehr	2 070	1 126	550	75	319	115	101	14
09	Insgesamt		11 423	2 057	3 364	144	5 858	713	345	349

darunter:

10	100	- 200	858	432	223	10	193	56	46	10
11	200	- 500	765	401	247	15	102	44	42	.
12	500	- 1000	267	170	63	18	16	10	10	-

nach Größenklassen des Standarddeckungsbeitrages

13	unter	2	4 240	18	785	-	3 437	22	8	7
14	2	- 8	3 355	193	1 481	33	1 648	70	30	30
15	8	- 16	874	135	376	18	345	31	15	15
16	16	- 24	440	101	162	3	174	10	4	5
17	24	- 32	256	53	106	4	93	19	7	12
18	32	- 40	182	62	71	6	43	13	7	6
19	40	- 60	301	110	112	4	75	42	11	31
20	60	und mehr	1 775	1 385	271	76	43	506	263	243
21	Insgesamt		11 423	2 057	3 364	144	5 858	713	345	349

darunter:

22	60	- 100	444	285	132	6	21	68	19	49
23	100	- 250	702	559	115	14	14	163	58	105
24	250	und mehr	629	541	24	56	8	275	186	89

1) EGE=Europäische Größeneinheit

2) einschließlich Hopfenbetriebe (daher nicht bei Dauerkulturen)

101 T Landwirtschaftliche Betriebe 2007 nach betriebswirtschaftlicher Ausrichtung
101.1 Betriebe insgesamt
Neue Länder

Neue Länder							Landw. genutzte Fläche von ... bis unter ... ha ----- Standarddeckungsbeitrag von ... bis unter ... EGE ¹⁾	Lfd. Nr.
noch: davon								
Gartenbaubetriebe				Dauerkulturbetriebe				
zusammen ³⁾	darunter spezialisiert auf			zusammen	darunter spezialisiert auf			
	Gemüse	Blumen und Zierpflanzen	Baumschulkulturen		Weinbau	Obstbau		
7	8	9	10	11	12	13		

nach Größenklassen der landwirtschaftlich genutzten Fläche

1 129	116	895	69	171	130	38	unter		2	01
190	41	76	59	126	37	56	2	-	5	02
91	30	17	38	80	13	46	5	-	10	03
65	18	8	35	75	7	52	10	-	20	04
24	.	.	16	38	.	32	20	-	30	05
15	.	.	13	44	.	34	30	-	50	06
15	.	.	10	37	3	31	50	-	100	07
16	9	-	6	60	.	56	100	und mehr		08
1 545	224	1 000	246	631	194	345	Insgesamt			09
darunter:										
9	4	-	.	28	.	.	100	-	200	10
.	.	-	.	.	.	27	200	-	500	11
.	.	-	500	-	1000	12

nach Größenklassen des Standarddeckungsbeitrages

.	.	.	.	14	13	.	unter	2	13	
41	25	.	10	183	115	43	2	-	8	14
209	47	.	35	68	15	31	8	-	16	15
201	23	150	15	54	19	23	16	-	24	16
177	23	131	14	28	8	9	24	-	32	17
143	17	102	16	22	3	15	32	-	40	18
207	19	155	26	43	8	29	40	-	60	19
567	70	343	130	219	13	195	60	und mehr	20	
1 545	224	1 000	246	631	194	345	Insgesamt		21	
darunter:										
233	18	161	44	50	5	40	60	-	100	22
212	28	131	43	75	5	66	100	-	250	23
122	24	51	43	94	3	89	250	und mehr	24	

noch: davon							Landw. genutzte Fläche von ... bis unter ... ha ----- Standarddeckungs- beitrag von ... bis unter ... EGE ¹⁾	Lfd. Nr.
Pflanzenbau- verbund- betriebe	Viehhaltungsverbundbetriebe			Pflanzenbau-Viehhaltungsbetriebe				
	zusammen	davon mit Ausrichtung		zusammen	darunter mit Ausrichtung			
		Weidevieh	Veredlung		Ackerbau/ Weidevieh	Ackerbau/ Veredlung		
22	23	24	25	26	27	28		

nach Größenklassen der landwirtschaftlich genutzten Fläche

16	26	5	21	11	.	.	unter	2	01	
244	432	217	215	550	.	.	2	-	5	02
121	150	97	53	410	364	27	5	-	10	03
118	115	88	27	539	503	26	10	-	20	04
58	43	30	13	250	229	15	20	-	30	05
49	28	21	7	292	272	16	30	-	50	06
61	27	22	5	391	363	27	50	-	100	07
176	136	85	51	1 921	1 729	190	100	und mehr	08	
843	957	565	392	4 364	3 948	356	Insgesamt		09	
darunter:										
38	19	11	8	397	352	45	100	-	200	10
36	27	12	15	536	476	58	200	-	500	11
24	40	24	16	411	353	58	500	-	1000	12

nach Größenklassen des Standarddeckungsbeitrages

152	369	165	204	481	432	21	unter	2	13	
245	332	231	101	1 016	940	60	2	-	8	14
89	60	41	19	497	462	27	8	-	16	15
50	31	21	10	219	205	11	16	-	24	16
35	17	14	3	127	113	13	24	-	32	17
23	7	.	.	93	89	4	32	-	40	18
44	7	.	.	166	152	12	40	-	60	19
205	134	81	53	1 765	1 555	208	60	und mehr	20	
843	957	565	392	4 364	3 948	356	Insgesamt		21	
darunter:										
41	6	3	3	207	180	27	60	-	100	22
45	32	17	15	479	421	56	100	-	250	23
119	96	61	35	1 079	954	125	250	und mehr	24	

1) EGE=Europäische Größeneinheit

3) einschließlich Baumschulen (daher nicht bei Dauerkulturen)

101 T Landwirtschaftliche Betriebe 2007 nach betriebswirtschaftlicher Ausrichtung

101.1 Betriebe insgesamt

Baden-Württemberg

Lfd. Nr.	Landw. genutzte Fläche von ... bis unter ... ha ----- Standarddeckungs- beitrag von ... bis unter ... EGE ¹⁾	Landwirt- schaftliche Betriebe insgesamt	davon				
			Ackerbaubetriebe				
			darunter spezialisiert auf				
			zusammen ²⁾	Getreide, Ölsaaten, Eiweißpflanzen	Hackfrüchte	Getreide und Hackfrüchte	Feldgemüse
		1	2	3	4	5	6

nach Größenklassen der landwirtschaftlich genutzten Fläche

01	unter	2	8 951	40	-	-	-	32
02	2	- 5	9 680	1 189	788	14	7	55
03	5	- 10	8 456	1 612	1 154	9	42	51
04	10	- 20	9 931	2 372	1 649	17	161	75
05	20	- 30	4 799	1 083	711	6	106	44
06	30	- 50	6 288	1 193	699	5	122	56
07	50	- 100	6 432	1 094	584	6	107	67
08	100	und mehr	2 512	583	330	3	59	35
09	Insgesamt		57 049	9 166	5 915	60	604	415

darunter:

10	50	- 75	4 238	707	369	5	72	44
11	75	- 100	2 194	387	215	-	35	23
12	100	- 200	2 221	467	257	-	51	25

nach Größenklassen des Standarddeckungsbeitrages

13	unter	2	8 564	1 046	764	-	6	-
14	2	- 8	17 272	3 403	2 608	19	68	39
15	8	- 16	7 783	1 787	1 230	10	172	35
16	16	- 24	4 329	878	514	10	108	33
17	24	- 32	3 236	472	245	7	69	23
18	32	- 40	2 576	307	144	-	41	-
19	40	- 60	4 677	490	216	5	67	38
20	60	und mehr	8 612	783	194	6	73	224
21	Insgesamt		57 049	9 166	5 915	60	604	415

darunter:

22	unter	1	3 737	180	134	-	-	-
23	8	- 12	4 718	1 115	806	-	83	23
24	28	- 32	1 566	210	106	-	32	12

Lfd. Nr.	Landw. genutzte Fläche von ... bis unter ... ha ----- Standarddeckungs- beitrag von ... bis unter ... EGE ¹⁾	noch: davon						
		Futterbaubetriebe (Weideviehbetriebe)				Veredlungsbetriebe		
		zusammen	davon spezialisiert auf				zusammen	darunter spezialisiert auf
			Milch- erzeugung	Rinder- aufzucht, -mast	Milcherzeug., Rinderaufz., -mast	Schafe, Pferde u.a.		Schweine Geflügel
		14	15	16	17	18	19	20 21

nach Größenklassen der landwirtschaftlich genutzten Fläche

01	unter	2	95	15	24	4	52	94	48	41
02	2	- 5	4 630	278	879	60	3 413	57	27	23
03	5	- 10	3 749	592	1 280	115	1 762	79	49	22
04	10	- 20	4 384	1 691	1 377	248	1 068	211	168	37
05	20	- 30	2 127	1 294	424	122	287	181	158	18
06	30	- 50	2 865	2 075	347	193	250	309	275	22
07	50	- 100	2 856	2 201	222	253	180	399	360	24
08	100	und mehr	935	666	62	77	130	51	42	5
09	Insgesamt		21 641	8 812	4 615	1 072	7 142	1 381	1 127	192

darunter:

10	50	- 75	1 914	1 476	159	159	120	299	274	15
11	75	- 100	942	725	63	94	60	100	86	9
12	100	- 200	855	634	56	70	95	50	42	4

nach Größenklassen des Standarddeckungsbeitrages

13	unter	2	6 049	52	1 159	15	4 823	20	11	5
14	2	- 8	4 991	667	2 338	208	1 778	82	43	27
15	8	- 16	2 203	1 056	679	174	294	85	64	17
16	16	- 24	1 475	1 030	197	121	127	99	70	24
17	24	- 32	1 291	1 056	80	101	54	90	74	15
18	32	- 40	1 022	874	43	76	29	88	78	8
19	40	- 60	1 831	1 563	65	179	24	194	162	27
20	60	und mehr	2 779	2 514	54	198	13	723	625	69
21	Insgesamt		21 641	8 812	4 615	1 072	7 142	1 381	1 127	192

darunter:

22	unter	1	3 239	3	365	-	2 871	5	-	-
23	8	- 12	1 306	554	452	107	193	34	27	6
24	28	- 32	642	546	31	49	16	36	27	8

1) EGE=Europäische Größeneinheit

2) einschließlich Hopfenbetriebe (daher nicht bei Dauerkulturen)

101 T Landwirtschaftliche Betriebe 2007 nach betriebswirtschaftlicher Ausrichtung

101.1 Betriebe insgesamt

Baden-Württemberg

Baden-Württemberg							Landw. genutzte Fläche von ... bis unter ... ha ----- Standarddeckungs- beitrag von ... bis unter ... EGE ¹⁾	Lfd. Nr.
noch: davon								
Gartenbaubetriebe				Dauerkulturbetriebe				
zusammen ³⁾	darunter spezialisiert auf			zusammen	darunter spezialisiert auf			
	Gemüse	Blumen und Zierpflanzen	Baumschulkulturen		Weinbau	Obstbau		
7	8	9	10	11	12	13		

nach Größenklassen der landwirtschaftlich genutzten Fläche

1 102	156	798	107	7 537	5 043	2 036	unter	2	01
262	70	106	67	2 260	1 068	882	2	-	5 02
111	27	33	49	1 448	711	463	5	-	10 03
70	13	21	34	944	373	388	10	-	20 04
23	3	7	13	312	109	147	20	-	30 05
19	-	6	12	222	73	85	30	-	50 06
11	3	.	.	85	38	22	50	-	100 07
2	-	.	.	14	8	4	100	und mehr	08
1 600	272	975	288	12 822	7 423	4 027	Insgesamt		09
							darunter:		
10	3	4	3	69	33	16	50	-	75 10
.	-	-	.	16	5	6	75	-	100 11
.	-	-	.	13	7	4	100	-	200 12

nach Größenklassen des Standarddeckungsbeitrages

-	-	-	-	374	355	10	unter	2	13
32	14	3	15	6 452	4 350	1 669	2	-	8 14
144	34	58	46	2 130	989	869	8	-	16 15
142	24	76	36	849	395	332	16	-	24 16
158	24	105	19	608	322	204	24	-	32 17
118	18	80	15	445	245	138	32	-	40 18
215	22	148	34	734	365	216	40	-	60 19
791	136	505	123	1 230	402	589	60	und mehr	20
1 600	272	975	288	12 822	7 423	4 027	Insgesamt		21
							darunter:		
-	-	-	-	.	-	-	unter	1	22
65	19	16	28	1 387	648	558	8	-	12 23
79	12	53	10	303	163	96	28	-	32 24

noch: davon							Landw. genutzte Fläche von ... bis unter ... ha ----- Standarddeckungs- beitrag von ... bis unter ... EGE ¹⁾	Lfd. Nr.
Pflanzenbau- verbund- betriebe	Viehhaltungsverbundbetriebe			Pflanzenbau-Viehhaltungsbetriebe				
	zusammen	davon mit Ausrichtung		zusammen	darunter mit Ausrichtung			
		Weidevieh	Veredlung		Ackerbau/ Weidevieh	Ackerbau/ Veredlung		
22	23	24	25	26	27	28		

nach Größenklassen der landwirtschaftlich genutzten Fläche

59	13	.	.	11	.	8	unter	2	01
377	257	.	.	648	.	118	2	-	5 02
429	233	175	58	795	537	177	5	-	10 03
454	305	214	91	1 191	738	357	10	-	20 04
261	203	134	69	609	355	213	20	-	30 05
376	366	231	135	938	530	352	30	-	50 06
318	454	260	194	1 215	704	473	50	-	100 07
122	144	90	54	661	389	265	100	und mehr	08
2 396	1 975	1 267	708	6 068	3 687	1 963	Insgesamt		09
							darunter:		
216	298	168	130	725	418	279	50	-	75 10
102	156	92	64	490	286	194	75	-	100 11
110	137	84	53	587	339	242	100	-	200 12

nach Größenklassen des Standarddeckungsbeitrages

179	227	153	74	669	553	38	unter	2	13
552	351	272	79	1 409	1 062	248	2	-	8 14
342	206	135	71	886	547	289	8	-	16 15
218	140	98	42	528	299	200	16	-	24 16
142	132	93	39	343	193	133	24	-	32 17
149	115	78	37	332	186	125	32	-	40 18
253	283	174	109	677	351	286	40	-	60 19
561	521	264	257	1 224	496	644	60	und mehr	20
2 396	1 975	1 267	708	6 068	3 687	1 963	Insgesamt		21
							darunter:		
26	92	62	30	194	167	.	unter	1	22
202	112	75	37	497	300	160	8	-	12 23
74	60	44	16	162	89	69	28	-	32 24

1) EGE=Europäische Größeneinheit

3) einschließlich Baumschulen (daher nicht bei Dauerkulturen)

101 T Landwirtschaftliche Betriebe 2007 nach betriebswirtschaftlicher Ausrichtung
101.1 Betriebe insgesamt

Bayern

Lfd. Nr.	Landw. genutzte Fläche von ... bis unter ... ha ----- Standarddeckungs- beitrag von ... bis unter ... EGE ¹⁾	Landwirt- schaftliche Betriebe insgesamt	davon				
			Ackerbaubetriebe				
			darunter spezialisiert auf				
			zusammen ²⁾	Getreide, Ölsaaten, Eiweißpflanzen	Hackfrüchte	Getreide und Hackfrüchte	Feldgemüse
		1	2	3	4	5	6

nach Größenklassen der landwirtschaftlich genutzten Fläche

01	unter	2	3 792	64	.	-	-	53
02	2	- 5	17 862	4 178	.	89	104	111
03	5	- 10	19 551	6 537	4 274	105	378	87
04	10	- 20	29 504	8 373	4 849	224	1 021	106
05	20	- 30	14 765	2 861	1 407	98	459	52
06	30	- 50	18 932	2 934	1 267	167	518	65
07	50	- 100	13 670	2 494	844	223	459	76
08	100	und mehr	3 583	1 287	482	87	241	37
09	Insgesamt		121 659	28 728	15 748	993	3 180	587

darunter:

10	50	- 75	9 763	1 626	561	149	308	42
11	75	- 100	3 907	868	283	74	151	34
12	100	- 200	3 131	1 035	362	72	198	33

nach Größenklassen des Standarddeckungsbeitrages

13	unter	2	17 788	3 464	2 485	8	25	.
14	2	- 8	28 663	12 042	8 389	138	530	.
15	8	- 16	16 225	5 354	2 783	160	988	68
16	16	- 24	11 477	2 166	830	137	489	38
17	24	- 32	9 595	1 187	397	78	295	36
18	32	- 40	8 108	882	229	62	225	25
19	40	- 60	13 901	1 344	313	143	265	51
20	60	und mehr	15 902	2 289	322	267	363	261
21	Insgesamt		121 659	28 728	15 748	993	3 180	587

darunter:

22	unter	1	6 217	604	454	.	.	-
23	8	- 12	9 137	3 423	1 920	88	532	38
24	28	- 32	4 692	540	193	38	133	14

Lfd. Nr.	Landw. genutzte Fläche von ... bis unter ... ha ----- Standarddeckungs- beitrag von ... bis unter ... EGE ¹⁾	noch: davon						
		Futterbaubetriebe (Weideviehbetriebe)				Veredlungsbetriebe		
		zusammen	davon spezialisiert auf				zusammen	darunter spezialisiert auf
			Milch- erzeugung	Rinder- aufzucht, -mast	Milcherzeug., Rinderaufz., -mast	Schafe, Pferde u.a.		Schweine Geflügel
		14	15	16	17	18	19	20 21

nach Größenklassen der landwirtschaftlich genutzten Fläche

01	unter	2	816	262	202	42	310	194	112	67
02	2	- 5	9 531	851	1 155	119	7 406	148	106	32
03	5	- 10	8 582	2 834	1 637	254	3 857	242	203	34
04	10	- 20	15 379	10 402	2 244	850	1 883	521	470	43
05	20	- 30	9 432	7 695	744	547	446	256	236	18
06	30	- 50	12 384	10 540	668	847	329	433	408	18
07	50	- 100	7 328	5 994	467	656	211	330	294	30
08	100	und mehr	1 077	731	89	107	150	31	23	8
09	Insgesamt		64 529	39 309	7 206	3 422	14 592	2 155	1 852	250

darunter:

10	50	- 75	5 581	4 579	355	500	147	264	237	21
11	75	- 100	1 747	1 415	112	156	64	66	57	9
12	100	- 200	1 013	710	86	100	117	29	22	7

nach Größenklassen des Standarddeckungsbeitrages

13	unter	2	11 449	106	1 420	50	9 873	67	49	5
14	2	- 8	9 363	2 046	2 942	465	3 910	171	128	30
15	8	- 16	7 008	4 966	1 113	464	465	213	178	29
16	16	- 24	6 897	5 746	520	465	166	205	185	17
17	24	- 32	6 550	5 790	308	376	76	199	177	18
18	32	- 40	5 670	5 097	190	338	45	183	167	15
19	40	- 60	9 566	8 562	288	681	35	320	297	19
20	60	und mehr	8 026	6 996	425	583	22	797	671	117
21	Insgesamt		64 529	39 309	7 206	3 422	14 592	2 155	1 852	250

darunter:

22	unter	1	4 983	5	381	-	4 597	18	15	-
23	8	- 12	3 517	2 277	687	228	325	108	90	15
24	28	- 32	3 253	2 890	135	193	35	96	87	9

1) EGE=Europäische Größeneinheit

2) einschließlich Hopfenbetriebe (daher nicht bei Dauerkulturen)

101 T Landwirtschaftliche Betriebe 2007 nach betriebswirtschaftlicher Ausrichtung

101.1 Betriebe insgesamt

Bayern

Bayern				noch: davon			Landw. genutzte Fläche von ... bis unter ... ha ----- Standarddeckungs- beitrag von ... bis unter ... EGE ¹⁾	Lfd. Nr.
Gartenbaubetriebe				Dauerkulturbetriebe				
zusammen ³⁾	darunter spezialisiert auf			zusammen	darunter spezialisiert auf			
	Gemüse	Blumen und Zierpflanzen	Baumschul- kulturen		Weinbau	Obstbau		
7	8	9	10	11	12	13		

nach Größenklassen der landwirtschaftlich genutzten Fläche

1 036	103	835	70	1 561	960	534	unter		2	01
304	94	109	78	744	282	384	2	-	5	02
175	67	44	56	445	178	221	5	-	10	03
119	48	28	38	246	86	118	10	-	20	04
31	14	5	11	46	24	16	20	-	30	05
42	18	13	8	29	6	12	30	-	50	06
26	15	.	.	11	6	.	50	-	100	07
15	8	.	.	7	3	.	100	und mehr		08
1 748	367	1 041	266	3 089	1 545	1 290	Insgesamt			09
darunter:										
19	11	.	.	10	5	.	50	-	75	10
7	4	75	-	100	11
10	6	.	.	7	3	4	100	-	200	12

nach Größenklassen des Standarddeckungsbeitrages

.	.	.	.	57	52	4	unter	2	13	
.	.	7	.	1 571	837	648	2	-	8	14
133	31	71	26	556	192	301	8	-	16	15
132	35	63	29	243	121	99	16	-	24	16
160	26	114	13	155	82	52	24	-	32	17
152	29	105	15	111	72	31	32	-	40	18
255	46	163	35	166	94	53	40	-	60	19
863	170	518	134	230	95	102	60	und mehr	20	
1 748	367	1 041	266	3 089	1 545	1 290	Insgesamt		21	
darunter:										
.	unter	1	22	
65	17	28	17	339	115	185	8	-	12	23
81	10	63	5	70	39	24	28	-	32	24

noch: davon							Landw. genutzte Fläche von ... bis unter ... ha ----- Standarddeckungs- beitrag von ... bis unter ... EGE ¹⁾	Lfd. Nr.
Pflanzenbau- verbund- betriebe	Viehhaltungsverbundbetriebe			Pflanzenbau-Viehhaltungsbetriebe				
	zusammen	davon mit Ausrichtung		zusammen	darunter mit Ausrichtung			
		Weidevieh	Veredlung		Ackerbau/ Weidevieh	Ackerbau/ Veredlung		
22	23	24	25	26	27	28		

nach Größenklassen der landwirtschaftlich genutzten Fläche

26	32	4	28	63	9	47	unter	2	01	
638	406	294	112	1 913	1 523	312	2	-	5	02
711	389	286	103	2 470	1 802	600	5	-	10	03
689	665	467	198	3 512	2 282	1 174	10	-	20	04
229	353	237	116	1 557	987	542	20	-	30	05
208	529	377	152	2 373	1 508	844	30	-	50	06
230	529	351	178	2 722	1 603	1 092	50	-	100	07
111	106	68	38	949	573	373	100	und mehr	08	
2 842	3 009	2 084	925	15 559	10 287	4 984	Insgesamt		09	
darunter:										
152	363	235	128	1 748	1 021	709	50	-	75	10
78	166	116	50	974	582	383	75	-	100	11
90	97	63	34	850	514	333	100	-	200	12

nach Größenklassen des Standarddeckungsbeitrages

373	383	300	83	1 993	1 816	99	unter	2	13	
1 164	480	343	137	3 821	2 988	754	2	-	8	14
427	377	281	96	2 157	1 325	808	8	-	16	15
181	304	206	98	1 349	760	571	16	-	24	16
138	238	160	78	968	575	378	24	-	32	17
95	211	148	63	804	491	297	32	-	40	18
134	418	308	110	1 698	1 039	637	40	-	60	19
330	598	338	260	2 769	1 293	1 440	60	und mehr	20	
2 842	3 009	2 084	925	15 559	10 287	4 984	Insgesamt		21	
darunter:										
54	114	93	21	442	381	10	unter	1	22	
273	186	146	40	1 226	786	428	8	-	12	23
74	112	77	35	466	268	192	28	-	32	24

1) EGE=Europäische Größeneinheit

3) einschließlich Baumschulen (daher nicht bei Dauerkulturen)

101 T Landwirtschaftliche Betriebe 2007 nach betriebswirtschaftlicher Ausrichtung
101.1 Betriebe insgesamt

Brandenburg

Lfd. Nr.	Landw. genutzte Fläche von ... bis unter ... ha ----- Standarddeckungsbeitrag von ... bis unter ... EGE ¹⁾	Landwirtschaftliche Betriebe insgesamt	davon				
			Ackerbaubetriebe				
			darunter spezialisiert auf				
			zusammen ²⁾	Getreide, Ölsaaten, Eiweißpflanzen	Hackfrüchte	Getreide und Hackfrüchte	Feldgemüse
		1	2	3	4	5	6

nach Größenklassen der landwirtschaftlich genutzten Fläche

01	unter	2	375	17	-	-	-	10
02	2	- 5	1 131	185	82	7	15	8
03	5	- 10	785	140	84	-	8	6
04	10	- 20	825	239	165	-	7	15
05	20	- 30	426	160	122	.	.	6
06	30	- 50	525	199	157	-	3	7
07	50	- 100	549	187	149	.	.	8
08	100	und mehr	2 088	869	656	.	.	25
09	Insgesamt		6 704	1 996	1 415	9	56	85

darunter:

10	100	- 200	575	236	192	-	.	9
11	200	- 500	741	324	242	-	7	9
12	500	- 1000	396	188	140	-	7	4

nach Größenklassen des Standarddeckungsbeitrages

13	unter	2	1 356	216	119	.	.	.
14	2	- 8	1 591	459	320	4	21	10
15	8	- 16	708	237	183	-	.	12
16	16	- 24	352	127	91	-	3	6
17	24	- 32	249	87	75	-	-	.
18	32	- 40	189	64	56	-	-	.
19	40	- 60	315	131	101	.	.	.
20	60	und mehr	1 944	675	470	.	21	49
21	Insgesamt		6 704	1 996	1 415	9	56	85

darunter:

22	60	- 100	448	174	140	.	.	.
23	100	- 250	669	263	186	-	6	17
24	250	und mehr	827	238	144	-	13	26

Lfd. Nr.	Landw. genutzte Fläche von ... bis unter ... ha ----- Standarddeckungsbeitrag von ... bis unter ... EGE ¹⁾	noch: davon							
		Futterbaubetriebe (Weideviehbetriebe)					Veredlungsbetriebe		
		zusammen	davon spezialisiert auf				zusammen	darunter spezialisiert auf	
			Milcherzeugung	Rinder- aufzucht, -mast	Milcherzeug., Rinder- aufz., -mast	Schafe, Pferde u.a.		Schweine	Geflügel
		14	15	16	17	18	19	20	21

nach Größenklassen der landwirtschaftlich genutzten Fläche

01	unter	2	48	5	18	-	25	68	29	37
02	2	- 5	575	13	118	5	439	12	6	4
03	5	- 10	412	.	103	-	301	8	.	.
04	10	- 20	343	9	109	-	225	12	5	6
05	20	- 30	145	.	53	-	88	8	.	.
06	30	- 50	182	11	78	-	93	13	8	5
07	50	- 100	190	25	81	-	84	11	4	7
08	100	und mehr	555	272	199	25	59	33	26	7
09	Insgesamt		2 450	344	759	33	1 314	165	84	74

darunter:

10	100	- 200	189	79	75	.	34	14	9	5
11	200	- 500	225	108	95	3	19	13	12	.
12	500	- 1000	78	42	25	6	5	4	4	-

nach Größenklassen des Standarddeckungsbeitrages

13	unter	2	856	.	.	.	728	6	.	.
14	2	- 8	722	17	272	7	426	18	9	5
15	8	- 16	198	7	107	-	.	7	4	3
16	16	- 24	92	6	56	-	30	3	.	.
17	24	- 32	65	.	.	-	.	5	3	.
18	32	- 40	36	5	24	-	7	.	.	-
19	40	- 60	61	11	36	-	14	.	.	6
20	60	und mehr	420	294	96	25	5	118	62	56
21	Insgesamt		2 450	344	759	33	1 314	165	84	74

darunter:

22	60	- 100	97	43	49	.	.	18	6	12
23	100	- 250	156	114	40	.	.	48	23	25
24	250	und mehr	167	137	7	.	.	52	33	19

1) EGE=Europäische Größeneinheit

2) einschließlich Hopfenbetriebe (daher nicht bei Dauerkulturen)

101 T Landwirtschaftliche Betriebe 2007 nach betriebswirtschaftlicher Ausrichtung

101.1 Betriebe insgesamt

Brandenburg

Brandenburg							Landw. genutzte Fläche von ... bis unter ... ha ----- Standarddeckungs- beitrag von ... bis unter ... EGE ¹⁾	Lfd. Nr.
noch: davon								
Gartenbaubetriebe				Dauerkulturbetriebe				
zusammen ³⁾	darunter spezialisiert auf			zusammen	darunter spezialisiert auf			
	Gemüse	Blumen und Zierpflanzen	Baumschulkulturen		Weinbau	Obstbau		
7	8	9	10	11	12	13		

nach Größenklassen der landwirtschaftlich genutzten Fläche

211	33	150	20	21	.	19	unter	2	01
69	20	26	17	30	.	24	2	-	5 02
34	19	6	8	24	.	20	5	-	10 03
22	11	.	9	28	-	26	10	-	20 04
11	.	.	9	18	-	16	20	-	30 05
5	.	.	3	17	-	15	30	-	50 06
6	3	-	3	11	-	11	50	-	100 07
10	6	-	3	14	-	13	100	und mehr	08
368	96	184	72	163	3	144	Insgesamt		09
darunter:									
5	.	-	.	7	-	6	100	-	200 10
4	3	-	.	7	-	7	200	-	500 11
.	.	-	-	-	-	-	500	-	1000 12

nach Größenklassen des Standarddeckungsbeitrages

.	.	-	-	.	.	.	unter	2	13
18	12	.	4	.	.	.	2	-	8 14
68	29	26	11	20	-	15	8	-	16 15
33	7	.	5	10	-	7	16	-	24 16
31	.	21	.	5	-	4	24	-	32 17
29	.	21	.	12	-	.	32	-	40 18
35	9	18	8	13	-	13	40	-	60 19
154	30	79	40	75	-	71	60	und mehr	20
368	96	184	72	163	3	144	Insgesamt		21
darunter:									
58	7	36	13	19	-	17	60	-	100 22
48	11	28	8	34	-	33	100	-	250 23
48	12	15	19	22	-	21	250	und mehr	24

noch: davon							Landw. genutzte Fläche von ... bis unter ... ha ----- Standarddeckungs- beitrag von ... bis unter ... EGE ¹⁾	Lfd. Nr.
Pflanzenbau- verbund- betriebe	Viehhaltungsverbundbetriebe			Pflanzenbau-Viehhaltungsbetriebe				
	zusammen	davon mit Ausrichtung		zusammen	darunter mit Ausrichtung			
		Weidevieh	Veredlung		Ackerbau/ Weidevieh	Ackerbau/ Veredlung		
22	23	24	25	26	27	28		

nach Größenklassen der landwirtschaftlich genutzten Fläche

5	.	.	.	3	.	.	unter	2	01
62	70	34	36	128	.	.	2	-	5 02
30	31	19	12	106	91	7	5	-	10 03
34	26	20	6	121	114	4	10	-	20 04
16	12	6	6	56	50	4	20	-	30 05
15	.	.	.	86	85	-	30	-	50 06
21	8	.	.	115	111	3	50	-	100 07
46	34	16	18	527	478	47	100	und mehr	08
229	191	108	83	1 142	1 036	76	Insgesamt		09
darunter:									
12	3	.	.	109	101	8	100	-	200 10
11	9	3	6	148	133	13	200	-	500 11
6	9	4	5	110	91	19	500	-	1000 12

nach Größenklassen des Standarddeckungsbeitrages

54	71	37	34	152	129	8	unter	2	13
47	59	37	22	241	222	11	2	-	8 14
27	14	8	6	137	127	6	8	-	16 15
12	8	.	.	67	.	.	16	-	24 16
12	.	.	.	42	.	.	24	-	32 17
9	.	.	.	36	.	.	32	-	40 18
17	.	.	.	49	.	.	40	-	60 19
51	33	15	18	418	369	47	60	und mehr	20
229	191	108	83	1 142	1 036	76	Insgesamt		21
darunter:									
15	3	.	.	64	60	4	60	-	100 22
10	7	.	.	103	89	12	100	-	250 23
26	23	11	12	251	220	31	250	und mehr	24

1) EGE=Europäische Größeneinheit

3) einschließlich Baumschulen (daher nicht bei Dauerkulturen)

101 T Landwirtschaftliche Betriebe 2007 nach betriebswirtschaftlicher Ausrichtung
101.1 Betriebe insgesamt

Hessen

Lfd. Nr.	Landw. genutzte Fläche von ... bis unter ... ha ----- Standarddeckungsbeitrag von ... bis unter ... EGE ¹⁾	Landwirtschaftliche Betriebe insgesamt	davon				
			Ackerbaubetriebe				
			darunter spezialisiert auf				
			zusammen ²⁾	Getreide, Ölsaaten, Eiweißpflanzen	Hackfrüchte	Getreide und Hackfrüchte	Feldgemüse
		1	2	3	4	5	6

nach Größenklassen der landwirtschaftlich genutzten Fläche

01	unter	2	941
02	2	- 5	3 538	.	583	8	18	.
03	5	- 10	3 530	859	705	8	17	17
04	10	- 20	4 318	1 253	997	8	84	18
05	20	- 30	2 160	633	437	3	65	18
06	30	- 50	2 807	901	543	11	113	29
07	50	- 100	3 217	916	477	11	160	48
08	100	und mehr	1 844	626	352	7	74	37
09	Insgesamt		22 355	5 956	4 094	56	531	178

darunter:

10	50	- 75	2 034	607	335	6	104	27
11	75	- 100	1 183	309	142	5	56	21
12	100	- 200	1 528	475	259	7	54	31

nach Größenklassen des Standarddeckungsbeitrages

13	unter	2	3 811	659	526	.	10	.
14	2	- 8	6 245	1 828	1 567	11	30	.
15	8	- 16	3 183	1 033	787	9	90	5
16	16	- 24	1 824	628	419	5	78	9
17	24	- 32	1 303	400	238	.	72	.
18	32	- 40	982	253	135	7	37	5
19	40	- 60	1 621	403	181	5	100	17
20	60	und mehr	3 386	752	241	17	114	139
21	Insgesamt		22 355	5 956	4 094	56	531	178

darunter:

22	unter	1	1 381	98	71	.	.	.
23	8	- 12	1 884	615	491	3	45	3
24	28	- 32	582	168	93	.	29	.

Lfd. Nr.	Landw. genutzte Fläche von ... bis unter ... ha ----- Standarddeckungsbeitrag von ... bis unter ... EGE ¹⁾	noch: davon						
		Futterbaubetriebe (Weideviehbetriebe)				Veredlungsbetriebe		
		zusammen	davon spezialisiert auf				zusammen	darunter spezialisiert auf
			Milcherzeugung	Rinder- aufzucht, -mast	Milcherzeug., Rinder- aufz., -mast	Schafe, Pferde u.a.		Schweine Geflügel
		14	15	16	17	18	19	20 21

nach Größenklassen der landwirtschaftlich genutzten Fläche

01	unter	2	69	4	7	.	58	66	41	20
02	2	- 5	1 448	46	213	8	1 181	56	34	16
03	5	- 10	1 444	132	392	21	899	38	29	8
04	10	- 20	1 650	342	619	64	625	50	40	9
05	20	- 30	864	322	279	60	203	28	25	3
06	30	- 50	1 046	582	222	87	155	49	37	11
07	50	- 100	1 265	895	159	89	122	53	49	4
08	100	und mehr	641	505	44	36	56	17	16	.
09	Insgesamt		8 427	2 828	1 935	365	3 299	357	271	71

darunter:

10	50	- 75	782	515	117	62	88	38	35	3
11	75	- 100	483	380	42	27	34	15	14	.
12	100	- 200	578	462	39	33	44	17	16	.

nach Größenklassen des Standarddeckungsbeitrages

13	unter	2	2 206	.	240	.	1 962	24	19	.
14	2	- 8	2 307	.	1 124	.	1 009	69	47	.
15	8	- 16	910	270	365	58	217	41	31	10
16	16	- 24	489	301	95	42	51	19	13	5
17	24	- 32	422	286	44	64	28	26	21	5
18	32	- 40	361	276	26	43	16	16	14	.
19	40	- 60	538	447	21	63	7	33	24	9
20	60	und mehr	1 194	1 101	20	64	9	129	102	25
21	Insgesamt		8 427	2 828	1 935	365	3 299	357	271	71

darunter:

22	unter	1	1 069	.	61	.	1 008	5	4	.
23	8	- 12	559	141	240	30	148	21	16	5
24	28	- 32	193	140	16	29	8	8	6	.

1) EGE=Europäische Größeneinheit

2) einschließlich Hopfenbetriebe (daher nicht bei Dauerkulturen)

101 T Landwirtschaftliche Betriebe 2007 nach betriebswirtschaftlicher Ausrichtung
101.1 Betriebe insgesamt

Hessen

noch: davon							Landw. genutzte Fläche von ... bis unter ... ha ----- Standarddeckungs- beitrag von ... bis unter ... EGE ¹⁾	Lfd. Nr.
Gartenbaubetriebe				Dauerkulturbetriebe				
zusammen ³⁾	darunter spezialisiert auf			zusammen	darunter spezialisiert auf			
	Gemüse	Blumen und Zierpflanzen	Baumschulkulturen		Weinbau	Obstbau		
7	8	9	10	11	12	13		

nach Größenklassen der landwirtschaftlich genutzten Fläche

416	16	351	43	351	246	102	unter	2	01	
110	31	47	26	196	120	60	2	-	5	02
52	11	21	20	175	125	31	5	-	10	03
35	18	11	6	91	51	30	10	-	20	04
13	4	.	.	24	13	8	20	-	30	05
18	8	4	5	19	9	7	30	-	50	06
16	12	3	50	-	100	07
5	5	-	-	.	.	-	100	und mehr		08
665	105	439	107	870	574	241	Insgesamt			09
darunter:										
12	8	.	.	7	6	-	50	-	75	10
4	4	-	-	5	.	3	75	-	100	11
5	5	-	-	.	.	-	100	-	200	12

nach Größenklassen des Standarddeckungsbeitrages

-	-	-	-	15	9	4	unter	2	13	
7	.	.	5	310	191	99	2	-	8	14
70	.	.	17	153	86	53	8	-	16	15
76	6	57	12	77	51	23	16	-	24	16
69	8	50	9	63	51	8	24	-	32	17
55	4	44	6	46	37	8	32	-	40	18
98	15	67	15	90	68	16	40	-	60	19
290	66	173	43	116	81	30	60	und mehr		20
665	105	439	107	870	574	241	Insgesamt			21
darunter:										
-	-	-	-	.	-	.	unter	1	22	
28	3	15	10	94	56	30	8	-	12	23
35	6	21	6	33	28	3	28	-	32	24

noch: davon							Landw. genutzte Fläche von ... bis unter ... ha ----- Standarddeckungs- beitrag von ... bis unter ... EGE ¹⁾	Lfd. Nr.
Pflanzenbau- verbund- betriebe	Viehhaltungsverbundbetriebe			Pflanzenbau-Viehhaltungsbetriebe				
	zusammen	davon mit Ausrichtung		zusammen	darunter mit Ausrichtung			
		Weidevieh	Veredlung		Ackerbau/ Weidevieh	Ackerbau/ Veredlung		
22	23	24	25	26	27	28		

nach Größenklassen der landwirtschaftlich genutzten Fläche

5	14	.	.	18	.	15	unter	2	01	
235	196	.	.	531	.	135	2	-	5	02
185	165	125	40	612	462	138	5	-	10	03
233	204	158	46	802	540	250	10	-	20	04
104	102	78	24	392	289	95	20	-	30	05
125	138	100	38	511	357	147	30	-	50	06
115	158	134	24	682	464	208	50	-	100	07
60	47	31	16	446	314	131	100	und mehr		08
1 062	1 024	758	266	3 994	2 813	1 119	Insgesamt			09
darunter:										
68	105	87	18	415	290	116	50	-	75	10
47	53	47	6	267	174	92	75	-	100	11
49	40	26	14	362	254	108	100	-	200	12

nach Größenklassen des Standarddeckungsbeitrages

174	189	126	63	544	473	57	unter	2	13	
345	269	211	58	1 110	867	229	2	-	8	14
175	135	98	37	666	439	211	8	-	16	15
83	91	62	29	361	234	122	16	-	24	16
66	66	51	15	191	129	60	24	-	32	17
31	53	39	14	167	111	54	32	-	40	18
62	91	76	15	306	207	96	40	-	60	19
126	130	95	35	649	353	290	60	und mehr		20
1 062	1 024	758	266	3 994	2 813	1 119	Insgesamt			21
darunter:										
26	51	33	18	131	116	5	unter	1	22	
104	77	58	19	386	255	119	8	-	12	23
26	30	26	4	89	57	32	28	-	32	24

¹⁾ EGE=Europäische Größeneinheit

³⁾ einschließlich Baumschulen (daher nicht bei Dauerkulturen)

101 T Landwirtschaftliche Betriebe 2007 nach betriebswirtschaftlicher Ausrichtung
101.1 Betriebe insgesamt

Mecklenburg-Vorpommern

Lfd. Nr.	Landw. genutzte Fläche von ... bis unter ... ha ----- Standarddeckungs- beitrag von ... bis unter ... EGE ¹⁾	Landwirt- schaftliche Betriebe insgesamt	davon				
			Ackerbaubetriebe				
			darunter spezialisiert auf				
			zusammen ²⁾	Getreide, Ölsaaten, Eiweißpflanzen	Hackfrüchte	Getreide und Hackfrüchte	Feldgemüse
		1	2	3	4	5	6

nach Größenklassen der landwirtschaftlich genutzten Fläche

01	unter	2	181	3	-	-	.	.
02	2	- 5	758	86	54	3	.	.
03	5	- 10	569	116	95	.	.	.
04	10	- 20	584	193	161	4	.	.
05	20	- 30	296	96	75	.	.	.
06	30	- 50	361	152	127	.	.	.
07	50	- 100	426	199	157	.	.	.
08	100	und mehr	2 257	1 199	983	8	40	7
09	Insgesamt		5 432	2 044	1 652	21	55	25

darunter:

10	100	- 200	557	244	199	5	6	-
11	200	- 500	860	471	413	.	6	4
12	500	- 1000	483	291	238	.	13	.

nach Größenklassen des Standarddeckungsbeitrages

13	unter	2	894	81	59	-	.	.
14	2	- 8	1 068	295	242	.	.	.
15	8	- 16	442	188	151	.	.	.
16	16	- 24	276	118	95	.	.	.
17	24	- 32	178	83	67	4	.	.
18	32	- 40	128	58	43	.	.	.
19	40	- 60	234	114	86	3	.	.
20	60	und mehr	2 212	1 107	909	9	40	12
21	Insgesamt		5 432	2 044	1 652	21	55	25

darunter:

22	60	- 100	345	174	150	.	.	.
23	100	- 250	823	442	389	.	.	.
24	250	und mehr	1 044	491	370	4	30	8

Lfd. Nr.	Landw. genutzte Fläche von ... bis unter ... ha ----- Standarddeckungs- beitrag von ... bis unter ... EGE ¹⁾	noch: davon						
		Futterbaubetriebe (Weideviehbetriebe)				Veredlungsbetriebe		
		zusammen	davon spezialisiert auf				zusammen	darunter spezialisiert auf
			Milch- erzeugung	Rinder- aufzucht, -mast	Milcherzeug., Rinderaufz., -mast	Schafe, Pferde u.a.		Schweine Geflügel
		14	15	16	17	18	19	20 21

nach Größenklassen der landwirtschaftlich genutzten Fläche

01	unter	2	31	-	9	-	22	65	31	34
02	2	- 5	510	.	76	.	429	13	.	10
03	5	- 10	341	.	71	.	264	16	.	13
04	10	- 20	267	.	76	.	177	17	6	11
05	20	- 30	127	5	50	3	69	16	3	13
06	30	- 50	135	.	63	.	59	17	4	13
07	50	- 100	129	.	51	.	47	14	7	7
08	100	und mehr	527	304	149	11	63	16	16	-
09	Insgesamt		2 067	373	545	19	1 130	174	72	101

darunter:

10	100	- 200	197	98	60	.	37	10	10	-
11	200	- 500	223	136	64	3	20	5	5	-
12	500	- 1000	74	51	17	3	3	.	.	-

nach Größenklassen des Standarddeckungsbeitrages

13	unter	2	697	.	66	.	629	4	.	.
14	2	- 8	562	.	198	.	356	15	5	9
15	8	- 16	156	5	84	3	64	8	5	3
16	16	- 24	78	.	40	.	28	.	.	.
17	24	- 32	47	.	28	.	13	4	.	4
18	32	- 40	38	.	15	.	15	3	3	-
19	40	- 60	60	11	36	-	13	14	.	.
20	60	und mehr	429	328	78	11	12	124	56	68
21	Insgesamt		2 067	373	545	19	1 130	174	72	101

darunter:

22	60	- 100	72	32	33	.	.	29	6	23
23	100	- 250	172	129	35	3	5	41	12	29
24	250	und mehr	185	167	10	7	.	54	38	16

1) EGE=Europäische Größeneinheit

2) einschließlich Hopfenbetriebe (daher nicht bei Dauerkulturen)

101 T Landwirtschaftliche Betriebe 2007 nach betriebswirtschaftlicher Ausrichtung
101.1 Betriebe insgesamt

Mecklenburg-Vorpommern

mecklenburg-vorpommern							Landw. genutzte Fläche von ... bis unter ... ha ----- Standarddeckungsbeitrag von ... bis unter ... EGE ¹⁾	Lfd. Nr.
noch: davon								
Gartenbaubetriebe				Dauerkulturbetriebe				
zusammen ³⁾	darunter spezialisiert auf			zusammen	darunter spezialisiert auf			
	Gemüse	Blumen und Zierpflanzen	Baumschulkulturen		Weinbau	Obstbau		
7	8	9	10	11	12	13		

nach Größenklassen der landwirtschaftlich genutzten Fläche

74	5	54	6	.	.	.	unter	2	01	
17	4	5	7	20	.	12	2	-	5	02
4	.	-	.	10	-	3	5	-	10	03
5	.	-	.	7	-	4	10	-	20	04
3	.	-	20	-	30	05
.	.	-	.	5	-	3	30	-	50	06
.	.	-	.	5	-	4	50	-	100	07
.	.	-	.	9	-	9	100	und mehr		08
108	12	59	24	58	.	37	Insgesamt			09
darunter:										
.	.	-	.	.	-	.	100	-	200	10
.	.	-	.	5	-	5	200	-	500	11
.	.	-	-	.	-	.	500	-	1000	12

nach Größenklassen des Standarddeckungsbeitrages

.	unter	2	13	
.	.	.	.	9	.	5	2	-	8	14
11	.	5	.	10	.	3	8	-	16	15
24	.	15	.	7	.	3	16	-	24	16
.	.	5	.	6	.	3	24	-	32	17
6	32	-	40	18
13	.	10	40	-	60	19
46	4	22	14	24	.	21	60	und mehr		20
108	12	59	24	58	.	37	Insgesamt			21
darunter:										
.	.	12	5	6	.	4	60	-	100	22
.	.	6	3	5	.	4	100	-	250	23
13	.	4	6	13	.	13	250	und mehr		24

noch: davon							Landw. genutzte Fläche von ... bis unter ... ha ----- Standarddeckungs- beitrag von ... bis unter ... EGE ¹⁾	Lfd. Nr.
Pflanzenbau- verbund- betriebe	Viehhaltungsverbundbetriebe			Pflanzenbau-Viehhaltungsbetriebe				
	zusammen	davon mit Ausrichtung		zusammen	darunter mit Ausrichtung			
		Weidevieh	Veredlung		Ackerbau/ Weidevieh	Ackerbau/ Veredlung		
22	23	24	25	26	27	28		

nach Größenklassen der landwirtschaftlich genutzten Fläche

3	4	-	4	-	-	-	unter	2	01	
25	37	11	26	50	45	4	2	-	5	02
22	17	8	9	43	33	4	5	-	10	03
13	13	.	.	69	63	3	10	-	20	04
7	6	.	.	40	35	3	20	-	30	05
6	4	.	.	40	34	5	30	-	50	06
8	4	.	.	66	63	3	50	-	100	07
33	28	20	8	443	392	51	100	und mehr		08
117	113	59	54	751	665	73	Insgesamt			09
darunter:										
4	7	.	.	92	77	15	100	-	200	10
7	4	.	.	144	125	19	200	-	500	11
6	11	7	4	99	90	9	500	-	1000	12

nach Größenklassen des Standarddeckungsbeitrages

17	35	11	24	60	48	4	unter	2	13	
36	36	21	15	113	106	5	2	-	8	14
4	6	.	.	59	56	.	8	-	16	15
10	3	.	.	34	30	.	16	-	24	16
6	7	7	-	19	15	4	24	-	32	17
3	-	-	-	19	19	-	32	-	40	18
5	-	-	-	27	24	3	40	-	60	19
36	26	16	10	420	367	53	60	und mehr		20
117	113	59	54	751	665	73	Insgesamt			21
darunter:										
3	.	.	.	39	.	.	60	-	100	22
11	10	.	.	130	111	19	100	-	250	23
22	15	11	4	251	219	32	250	und mehr		24

1) EGE=Europäische Größeneinheit

3) einschließlich Baumschulen (daher nicht bei Dauerkulturen)

101 T Landwirtschaftliche Betriebe 2007 nach betriebswirtschaftlicher Ausrichtung
101.1 Betriebe insgesamt

Niedersachsen

Lfd. Nr.	Landw. genutzte Fläche von ... bis unter ... ha ----- Standarddeckungsbeitrag von ... bis unter ... EGE ¹⁾	Landwirtschaftliche Betriebe insgesamt	davon				
			Ackerbaubetriebe				
			darunter spezialisiert auf				
			zusammen ²⁾	Getreide, Ölsaaten, Eiweißpflanzen	Hackfrüchte	Getreide und Hackfrüchte	Feldgemüse
		1	2	3	4	5	6

nach Größenklassen der landwirtschaftlich genutzten Fläche

01	unter	2	1 958	42	-	-	-	36
02	2	- 5	5 614	948	664	36	15	51
03	5	- 10	5 266	1 145	761	40	56	50
04	10	- 20	6 755	1 604	945	87	223	57
05	20	- 30	3 711	918	434	41	203	44
06	30	- 50	7 155	1 425	514	64	451	51
07	50	- 100	12 284	2 545	621	186	904	67
08	100	und mehr	7 174	2 878	549	313	1 006	65
09	Insgesamt		49 917	11 505	4 488	767	2 858	421

darunter:

10	50	- 75	7 473	1 435	380	97	476	40
11	75	- 100	4 811	1 110	241	89	428	27
12	100	- 200	5 837	2 024	380	203	694	52

nach Größenklassen des Standarddeckungsbeitrages

13	unter	2	4 932	622	488	7	.	-
14	2	- 8	7 753	2 088	1 546	41	.	28
15	8	- 16	4 188	1 368	808	52	188	37
16	16	- 24	2 823	891	394	51	222	23
17	24	- 32	2 367	698	266	38	218	21
18	32	- 40	2 200	627	204	29	215	21
19	40	- 60	4 909	1 157	274	70	462	40
20	60	und mehr	20 745	4 054	508	479	1 489	251
21	Insgesamt		49 917	11 505	4 488	767	2 858	421

darunter:

22	8	- 12	2 424	823	523	29	91	19
23	12	- 16	1 764	545	285	23	97	18
24	28	- 32	1 212	382	135	26	123	9

Lfd. Nr.	Landw. genutzte Fläche von ... bis unter ... ha ----- Standarddeckungsbeitrag von ... bis unter ... EGE ¹⁾	noch: davon						
		Futterbaubetriebe (Weideviehbetriebe)				Veredlungsbetriebe		
		zusammen	davon spezialisiert auf				zusammen	darunter spezialisiert auf
			Milcherzeugung	Rinder- aufzucht, -mast	Milcherzeug., Rinder- aufz., -mast	Schafe, Pferde u.a.		Schweine Geflügel
		14	15	16	17	18	19	20 21

nach Größenklassen der landwirtschaftlich genutzten Fläche

01	unter	2	206	16	110	4	76	653	285	364
02	2	- 5	3 290	73	594	14	2 609	227	170	44
03	5	- 10	2 687	193	725	38	1 731	286	237	47
04	10	- 20	3 017	730	1 048	129	1 110	437	373	51
05	20	- 30	1 290	506	378	98	308	450	393	40
06	30	- 50	2 902	1 857	498	311	236	877	762	60
07	50	- 100	5 417	4 336	400	517	164	1 075	891	75
08	100	und mehr	2 197	1 735	149	235	78	256	182	32
09	Insgesamt		21 006	9 446	3 902	1 346	6 312	4 261	3 293	713

darunter:

10	50	- 75	3 291	2 601	269	309	112	730	610	49
11	75	- 100	2 126	1 735	131	208	52	345	281	26
12	100	- 200	1 978	1 595	122	205	56	235	166	30

nach Größenklassen des Standarddeckungsbeitrages

13	unter	2	3 796	8	440	4	3 344	83	46	34
14	2	- 8	4 031	131	1 505	52	2 343	191	164	18
15	8	- 16	1 478	283	761	61	373	231	192	35
16	16	- 24	876	397	305	67	107	180	163	15
17	24	- 32	805	475	189	83	58	156	138	15
18	32	- 40	726	490	128	87	21	191	161	27
19	40	- 60	1 860	1 385	203	232	40	428	353	61
20	60	und mehr	7 434	6 277	371	760	26	2 801	2 076	508
21	Insgesamt		21 006	9 446	3 902	1 346	6 312	4 261	3 293	713

darunter:

22	8	- 12	890	119	475	32	264	109	89	18
23	12	- 16	588	164	286	29	109	122	103	17
24	28	- 32	382	237	77	45	23	93	82	10

1) EGE=Europäische Größeneinheit

2) einschließlich Hopfenbetriebe (daher nicht bei Dauerkulturen)

101 T Landwirtschaftliche Betriebe 2007 nach betriebswirtschaftlicher Ausrichtung
101.1 Betriebe insgesamt

Niedersachsen

Niedersachsen							Landw. genutzte Fläche von ... bis unter ... ha ----- Standarddeckungs- beitrag von ... bis unter ... EGE ¹⁾	Lfd. Nr.
noch: davon								
Gartenbaubetriebe				Dauerkulturbetriebe				
zusammen ³⁾	darunter spezialisiert auf			zusammen	darunter spezialisiert auf			
	Gemüse	Blumen und Zierpflanzen	Baumschulkulturen		Weinbau	Obstbau		
7	8	9	10	11	12	13		

nach Größenklassen der landwirtschaftlich genutzten Fläche

898	46	629	210	100	-	100	unter	2	01
324	28	105	186	142	-	95	2	-	5 02
207	29	49	126	142	-	106	5	-	10 03
125	25	24	75	214	-	195	10	-	20 04
40	5	7	26	141	-	133	20	-	30 05
47	10	7	30	65	-	55	30	-	50 06
23	7	.	.	25	-	21	50	-	100 07
11	8	.	.	7	-	5	100	und mehr	08
1 675	158	826	667	836	-	710	Insgesamt		09
darunter:									
18	5	3	10	20	-	17	50	-	75 10
5	.	.	.	5	-	4	75	-	100 11
8	.	.	.	6	-	5	100	-	200 12

nach Größenklassen des Standarddeckungsbeitrages

-	-	-	-	-	-	-	unter	2	13
26	3	4	19	120	-	79	2	-	8 14
154	15	58	78	96	-	64	8	-	16 15
153	15	66	72	53	-	37	16	-	24 16
151	9	95	45	33	-	29	24	-	32 17
112	4	66	39	27	-	23	32	-	40 18
219	15	114	89	61	-	52	40	-	60 19
860	97	423	325	446	-	426	60	und mehr	20
1 675	158	826	667	836	-	710	Insgesamt		21
darunter:									
84	7	22	53	53	-	36	8	-	12 22
70	8	36	25	43	-	28	12	-	16 23
74	5	43	25	20	-	17	28	-	32 24

noch: davon							Landw. genutzte Fläche von ... bis unter ... ha ----- Standarddeckungs- beitrag von ... bis unter ... EGE ¹⁾	Lfd. Nr.
Pflanzenbau- verbund- betriebe	Viehhaltungsverbundbetriebe			Pflanzenbau-Viehhaltungsbetriebe				
	zusammen	davon mit Ausrichtung		zusammen	darunter mit Ausrichtung			
		Weidevieh	Veredlung		Ackerbau/ Weidevieh	Ackerbau/ Veredlung		
22	23	24	25	26	27	28		

nach Größenklassen der landwirtschaftlich genutzten Fläche

22	20	.	.	17	.	13	unter	2	01
117	142	.	.	424	.	115	2	-	5 02
114	133	54	79	552	350	185	5	-	10 03
112	338	133	205	908	481	411	10	-	20 04
65	353	102	251	454	248	200	20	-	30 05
104	784	248	536	951	441	503	30	-	50 06
155	1 133	336	797	1 911	859	1 040	50	-	100 07
105	384	176	208	1 336	630	704	100	und mehr	08
794	3 287	1 092	2 195	6 553	3 287	3 171	Insgesamt		09
darunter:									
97	745	216	529	1 137	516	613	50	-	75 10
58	388	120	268	774	343	427	75	-	100 11
89	348	159	189	1 149	532	615	100	-	200 12

nach Größenklassen des Standarddeckungsbeitrages

46	82	30	52	303	260	19	unter	2	13
164	185	80	105	948	705	210	2	-	8 14
85	139	59	80	637	366	260	8	-	16 15
66	145	66	79	459	230	228	16	-	24 16
59	161	68	93	304	166	136	24	-	32 17
38	183	77	106	296	159	134	32	-	40 18
81	407	130	277	696	339	352	40	-	60 19
255	1 985	582	1 403	2 910	1 062	1 832	60	und mehr	20
794	3 287	1 092	2 195	6 553	3 287	3 171	Insgesamt		21
darunter:									
54	64	28	36	347	213	128	8	-	12 22
31	75	31	44	290	153	132	12	-	16 23
33	87	41	46	141	72	67	28	-	32 24

¹⁾ EGE=Europäische Größeneinheit

³⁾ einschließlich Baumschulen (daher nicht bei Dauerkulturen)

101 T Landwirtschaftliche Betriebe 2007 nach betriebswirtschaftlicher Ausrichtung

101.1 Betriebe insgesamt

Nordrhein-Westfalen

Lfd. Nr.	Landw. genutzte Fläche von ... bis unter ... ha ----- Standarddeckungs- beitrag von ... bis unter ... EGE ¹⁾	Landwirt- schaftliche Betriebe insgesamt	davon				
			Ackerbaubetriebe				
			darunter spezialisiert auf				
			zusammen ²⁾	Getreide, Ölsaaten, Eiweißpflanzen	Hackfrüchte	Getreide und Hackfrüchte	Feldgemüse
		1	2	3	4	5	6

nach Größenklassen der landwirtschaftlich genutzten Fläche

01	unter	2	2 146	48	.	-	-	38
02	2	- 5	9 651	1 799	.	47	24	63
03	5	- 10	6 174	1 489	1 046	57	48	60
04	10	- 20	7 569	1 914	1 177	101	176	96
05	20	- 30	4 380	1 053	524	79	179	57
06	30	- 50	7 115	1 474	549	151	330	93
07	50	- 100	8 048	1 642	486	173	459	104
08	100	und mehr	2 428	925	235	112	285	62
09	Insgesamt		47 511	10 344	5 333	720	1 501	573

darunter:

10	50	- 75	5 432	1 024	333	101	277	57
11	75	- 100	2 616	618	153	72	182	47
12	100	- 200	2 145	749	184	94	245	46

nach Größenklassen des Standarddeckungsbeitrages

13	unter	2	8 415	1 260	1 011	7	4	-
14	2	- 8	9 021	2 673	2 051	52	49	21
15	8	- 16	4 837	1 559	1 026	67	147	39
16	16	- 24	3 034	877	429	63	175	36
17	24	- 32	2 272	610	239	52	167	28
18	32	- 40	1 936	478	154	45	130	24
19	40	- 60	4 132	839	214	105	273	48
20	60	und mehr	13 864	2 048	209	329	556	377
21	Insgesamt		47 511	10 344	5 333	720	1 501	573

darunter:

22	8	- 12	2 776	932	643	33	59	19
23	12	- 16	2 061	627	383	34	88	20
24	28	- 32	1 097	303	112	20	87	13

Lfd. Nr.	Landw. genutzte Fläche von ... bis unter ... ha ----- Standarddeckungs- beitrag von ... bis unter ... EGE ¹⁾	noch: davon						
		Futterbaubetriebe (Weideviehbetriebe)				Veredlungsbetriebe		
		zusammen	davon spezialisiert auf				zusammen	darunter spezialisiert auf
			Milch- erzeugung	Rinder- aufzucht, -mast	Milcherzeug., Rinderaufz., -mast	Schafe, Pferde u.a.		Schweine Geflügel
		14	15	16	17	18	19	20 21

nach Größenklassen der landwirtschaftlich genutzten Fläche

01	unter	2	223	8	56	4	155	166	106	55
02	2	- 5	5 589	80	834	28	4 647	203	133	64
03	5	- 10	2 858	199	920	28	1 711	309	213	84
04	10	- 20	3 141	627	1 346	108	1 060	486	405	68
05	20	- 30	1 539	542	578	123	296	486	443	34
06	30	- 50	2 480	1 403	552	299	226	954	903	35
07	50	- 100	2 798	2 062	346	277	113	830	781	31
08	100	und mehr	653	487	51	63	52	67	56	10
09	Insgesamt		19 281	5 408	4 683	930	8 260	3 501	3 040	381

darunter:

10	50	- 75	1 938	1 386	266	200	86	640	603	23
11	75	- 100	860	676	80	77	27	190	178	8
12	100	- 200	606	463	47	59	37	67	56	10

nach Größenklassen des Standarddeckungsbeitrages

13	unter	2	6 197	8	615	3	5 571	32	22	9
14	2	- 8	4 259	132	1 950	43	2 134	159	105	43
15	8	- 16	1 551	259	855	46	391	214	164	42
16	16	- 24	865	375	355	43	92	186	154	28
17	24	- 32	687	368	215	75	29	173	142	25
18	32	- 40	599	378	123	84	14	155	135	18
19	40	- 60	1 315	893	208	202	12	428	383	38
20	60	und mehr	3 808	2 995	362	434	17	2 154	1 935	178
21	Insgesamt		19 281	5 408	4 683	930	8 260	3 501	3 040	381

darunter:

22	8	- 12	931	130	528	22	251	122	93	27
23	12	- 16	620	129	327	24	140	92	71	15
24	28	- 32	321	174	90	43	14	81	72	7

1) EGE=Europäische Größeneinheit

2) einschließlich Hopfenbetriebe (daher nicht bei Dauerkulturen)

101 T Landwirtschaftliche Betriebe 2007 nach betriebswirtschaftlicher Ausrichtung

101.1 Betriebe insgesamt

Nordrhein-Westfalen

Nordrhein-Westfalen							Landw. genutzte Fläche von ... bis unter ... ha ----- Standarddeckungs- beitrag von ... bis unter ... EGE ¹⁾	Lfd. Nr.
noch: davon								
Gartenbaubetriebe				Dauerkulturbetriebe				
zusammen ³⁾	darunter spezialisiert auf			zusammen	darunter spezialisiert auf			
	Gemüse	Blumen und Zierpflanzen	Baumschulkulturen		Weinbau	Obstbau		
7	8	9	10	11	12	13		

nach Größenklassen der landwirtschaftlich genutzten Fläche

1 576	134	1 268	150	67	-	65	unter	2	01
609	88	340	164	176	.	56	2	-	5 02
263	56	119	78	100	.	40	5	-	10 03
173	55	53	56	96	-	46	10	-	20 04
58	18	13	27	43	.	25	20	-	30 05
52	23	9	16	33	-	16	30	-	50 06
46	24	3	19	23	.	.	50	-	100 07
15	4	4	7	7	.	.	100	und mehr	08
2 792	402	1 809	517	545	3	259	Insgesamt		09
darunter:									
37	20	3	14	19	-	7	50	-	75 10
9	4	-	5	4	-	.	75	-	100 11
12	4	3	5	6	-	.	100	-	200 12

nach Größenklassen des Standarddeckungsbeitrages

-	-	-	-	4	.	.	unter	2	13
41	16	10	14	188	-	76	2	-	8 14
219	33	119	64	109	.	37	8	-	16 15
214	23	129	60	39	-	12	16	-	24 16
181	24	123	29	27	-	13	24	-	32 17
139	13	98	23	16	.	.	32	-	40 18
330	53	179	91	31	.	20	40	-	60 19
1 668	240	1 151	236	131	-	91	60	und mehr	20
2 792	402	1 809	517	545	3	259	Insgesamt		21
darunter:									
98	17	43	35	66	-	20	8	-	12 22
121	16	76	29	43	.	17	12	-	16 23
81	9	54	16	13	-	9	28	-	32 24

noch: davon							Landw. genutzte Fläche von ... bis unter ... ha ----- Standarddeckungs- beitrag von ... bis unter ... EGE ¹⁾	Lfd. Nr.
Pflanzenbau- verbund- betriebe	Viehhaltungsverbundbetriebe			Pflanzenbau-Viehhaltungsbetriebe				
	zusammen	davon mit Ausrichtung		zusammen	darunter mit Ausrichtung			
		Weidevieh	Veredlung		Ackerbau/ Weidevieh	Ackerbau/ Veredlung		
22	23	24	25	26	27	28		

nach Größenklassen der landwirtschaftlich genutzten Fläche

21	24	.	.	21	4	15	unter	2	01
180	274	.	.	821	589	180	2	-	5 02
122	206	85	121	827	501	298	5	-	10 03
147	430	196	234	1 182	601	547	10	-	20 04
99	369	150	219	733	369	350	20	-	30 05
125	729	297	432	1 268	548	707	30	-	50 06
128	793	327	466	1 788	576	1 196	50	-	100 07
65	101	43	58	595	172	423	100	und mehr	08
887	2 926	1 204	1 722	7 235	3 360	3 716	Insgesamt		09
darunter:									
80	560	225	335	1 134	393	729	50	-	75 10
48	233	102	131	654	183	467	75	-	100 11
59	96	41	55	550	154	396	100	-	200 12

nach Größenklassen des Standarddeckungsbeitrages

90	187	75	112	645	563	26	unter	2	13
180	246	116	130	1 275	923	312	2	-	8 14
105	210	85	125	870	465	389	8	-	16 15
64	190	96	94	599	279	310	16	-	24 16
57	168	74	94	369	141	227	24	-	32 17
44	171	78	93	334	140	192	32	-	40 18
70	396	194	202	723	260	454	40	-	60 19
277	1 358	486	872	2 420	589	1 806	60	und mehr	20
887	2 926	1 204	1 722	7 235	3 360	3 716	Insgesamt		21
darunter:									
54	106	49	57	467	250	206	8	-	12 22
51	104	36	68	403	215	183	12	-	16 23
28	94	42	52	176	66	110	28	-	32 24

1) EGE=Europäische Größeneinheit

3) einschließlich Baumschulen (daher nicht bei Dauerkulturen)

101 T Landwirtschaftliche Betriebe 2007 nach betriebswirtschaftlicher Ausrichtung

101.1 Betriebe insgesamt

Rheinland-Pfalz

Lfd. Nr.	Landw. genutzte Fläche von ... bis unter ... ha ----- Standarddeckungs- beitrag von ... bis unter ... EGE ¹⁾	Landwirt- schaftliche Betriebe insgesamt	davon				
			Ackerbaubetriebe				
			darunter spezialisiert auf				
			zusammen ²⁾	Getreide, Ölsaaten, Eiweißpflanzen	Hackfrüchte	Getreide und Hackfrüchte	Feldgemüse
		1	2	3	4	5	6

nach Größenklassen der landwirtschaftlich genutzten Fläche

01	unter	2	4 744	11	-	-	-	10
02	2	- 5	4 824	301	187	22	12	13
03	5	- 10	3 746	444	337	15	21	13
04	10	- 20	3 871	719	540	25	48	14
05	20	- 30	1 542	373	264	12	44	11
06	30	- 50	2 108	535	346	26	64	15
07	50	- 100	2 820	635	380	21	100	20
08	100	und mehr	1 874	502	286	19	92	14
09	Insgesamt		25 529	3 520	2 340	140	381	110

darunter:

10	50	- 75	1 722	397	233	13	59	11
11	75	- 100	1 098	238	147	8	41	9
12	100	- 200	1 575	394	215	14	79	10

nach Größenklassen des Standarddeckungsbeitrages

13	unter	2	3 255	290	222	.	7	-
14	2	- 8	6 534	1 028	832	.	36	11
15	8	- 16	3 524	629	472	27	61	7
16	16	- 24	2 047	352	248	10	41	7
17	24	- 32	1 433	241	165	11	38	3
18	32	- 40	1 155	168	99	11	32	4
19	40	- 60	2 251	278	141	13	53	4
20	60	und mehr	5 330	534	161	45	113	74
21	Insgesamt		25 529	3 520	2 340	140	381	110

darunter:

22	unter	1	1 563	53	41	-	-	-
23	8	- 12	2 069	355	279	16	24	6
24	28	- 32	692	111	79	4	17	.

Lfd. Nr.	Landw. genutzte Fläche von ... bis unter ... ha ----- Standarddeckungs- beitrag von ... bis unter ... EGE ¹⁾	noch: davon						
		Futterbaubetriebe (Weideviehbetriebe)					Veredlungsbetriebe	
		zusammen	davon spezialisiert auf				zusammen	darunter spezialisiert auf
			Milch- erzeugung	Rinder- aufzucht, -mast	Milcherzeug., Rinderaufz., -mast	Schafe, Pferde u.a.		Schweine Geflügel
		14	15	16	17	18	19	20 21

nach Größenklassen der landwirtschaftlich genutzten Fläche

01	unter	2	69	.	25	.	39	40	.	.
02	2	- 5	1 727	.	163	.	1 543	18	.	.
03	5	- 10	1 204	30	254	5	915	13	3	10
04	10	- 20	1 182	158	456	19	549	17	8	9
05	20	- 30	444	92	180	9	163	16	9	6
06	30	- 50	722	352	198	36	136	14	10	4
07	50	- 100	1 205	807	209	66	123	24	21	3
08	100	und mehr	727	525	98	54	50	5	5	-
09	Insgesamt		7 280	1 986	1 583	193	3 518	147	67	79

darunter:

10	50	- 75	715	446	137	41	91	16	13	3
11	75	- 100	490	361	72	25	32	8	8	-
12	100	- 200	654	475	83	52	44	5	5	-

nach Größenklassen des Standarddeckungsbeitrages

13	unter	2	2 518	3	185	-	2 330	4	.	.
14	2	- 8	1 744	40	768	15	921	24	5	19
15	8	- 16	623	87	342	18	176	19	8	11
16	16	- 24	319	126	133	12	48	16	3	13
17	24	- 32	230	136	57	17	20	8	3	4
18	32	- 40	213	150	34	23	6	5	.	.
19	40	- 60	499	399	45	43	12	9	.	.
20	60	und mehr	1 134	1 045	19	65	5	62	38	24
21	Insgesamt		7 280	1 986	1 583	193	3 518	147	67	79

darunter:

22	unter	1	1 408	-	51	-	1 357	-	-	-
23	8	- 12	385	40	217	9	119	11	5	6
24	28	- 32	123	77	30	8	8	.	-	.

1) EGE=Europäische Größeneinheit

2) einschließlich Hopfenbetriebe (daher nicht bei Dauerkulturen)

101 T Landwirtschaftliche Betriebe 2007 nach betriebswirtschaftlicher Ausrichtung

101.1 Betriebe insgesamt

Rheinland-Pfalz

Kleinland-Flatz							Landw. genutzte Fläche von ... bis unter ... ha ----- Standarddeckungs- beitrag von ... bis unter ... EGE ¹⁾	Lfd. Nr.
noch: davon								
Gartenbaubetriebe				Dauerkulturbetriebe				
zusammen ³⁾	darunter spezialisiert auf			zusammen	darunter spezialisiert auf			
	Gemüse	Blumen und Zierpflanzen	Baumschul- kulturen		Weinbau	Obstbau		
7	8	9	10	11	12	13		

nach Größenklassen der landwirtschaftlich genutzten Fläche

376	28	311	34	4 233	3 906	266	unter	2	01
65	16	23	25	2 452	2 257	112	2	-	5 02
43	14	11	15	1 748	1 642	67	5	-	10 03
48	32	5	9	1 494	1 387	68	10	-	20 04
30	24	.	.	431	385	30	20	-	30 05
49	42	.	.	340	290	30	30	-	50 06
70	68	.	.	204	184	9	50	-	100 07
41	37	.	.	55	46	7	100	und mehr	08
722	261	354	96	10 957	10 097	589	Insgesamt		09
darunter:									
42	41	-	-	146	131	6	50	-	75 10
28	27	-	.	58	53	3	75	-	100 11
31	28	-	.	50	42	7	100	-	200 12

nach Größenklassen des Standarddeckungsbeitrages

.	.	.	.	128	123	.	unter	2	13	
.	.	.	.	3 178	2 878	.	2	-	8	14
70	13	42	13	1 831	1 669	102	8	-	16	15
45	5	32	8	1 113	1 052	40	16	-	24	16
64	10	47	6	735	700	23	24	-	32	17
42	7	27	7	583	554	20	32	-	40	18
90	12	62	16	1 049	994	35	40	-	60	19
397	205	142	43	2 340	2 127	145	60	und mehr		20
722	261	354	96	10 957	10 097	589	Insgesamt			21
darunter:										
.	unter	1	22	
29	4	13	11	1 083	975	73	8	-	12	23
33	6	24	3	355	340	10	28	-	32	24

noch: davon							Landw. genutzte Fläche von ... bis unter ... ha ----- Standarddeckungs- beitrag von ... bis unter ... EGE ¹⁾	Lfd. Nr.
Pflanzenbau- verbund- betriebe	Viehhaltungsverbundbetriebe			Pflanzenbau-Viehhaltungsbetriebe				
	zusammen	davon mit Ausrichtung		zusammen	darunter mit Ausrichtung			
		Weidevieh	Veredlung		Ackerbau/ Weidevieh	Ackerbau/ Veredlung		
22	23	24	25	26	27	28		

nach Größenklassen der landwirtschaftlich genutzten Fläche

12	unter	2	01	
56	121	8	2	-	5	02
65	30	16	14	199	176	5	5	-	10	03
91	41	30	11	279	231	31	10	-	20	04
93	19	13	6	136	116	15	20	-	30	05
162	32	23	9	254	203	44	30	-	50	06
244	49	30	19	389	289	99	50	-	100	07
162	27	22	5	355	273	81	100	und mehr		08
885	256	158	98	1 762	1 409	283	Insgesamt			09
darunter:										
159	35	22	13	212	157	55	50	-	75	10
85	14	8	6	177	132	44	75	-	100	11
144	22	17	5	275	201	73	100	-	200	12

nach Größenklassen des Standarddeckungsbeitrages

28	62	29	33	224	196	3	unter				2	13
95	62	41	21	390	353	13	2	-	8	14		
62	23	17	6	267	229	27	8	-	16	15		
59	15	9	6	128	105	19	16	-	24	16		
44	7	4	3	104	85	16	24	-	32	17		
50	12	8	4	82	71	11	32	-	40	18		
100	28	20	8	198	138	59	40	-	60	19		
447	47	30	17	369	232	135	60	und mehr		20		
885	256	158	98	1 762	1 409	283	Insgesamt				21	
darunter:												
4	30	11	19	66	52	-	unter				1	22
32	12	.	.	162	142	12	8	-	12	23		
20	3	3	-	45	35	8	28	-	32	24		

1) EGE=Europäische Größeneinheit

3) einschließlich Baumschulen (daher nicht bei Dauerkulturen)

101 T Landwirtschaftliche Betriebe 2007 nach betriebswirtschaftlicher Ausrichtung
101.1 Betriebe insgesamt

Saarland

Lfd. Nr.	Landw. genutzte Fläche von ... bis unter ... ha ----- Standarddeckungsbeitrag von ... bis unter ... EGE ¹⁾	Landwirtschaftliche Betriebe insgesamt	davon				
			Ackerbaubetriebe				
			darunter spezialisiert auf				
			zusammen ²⁾	Getreide, Ölsaaten, Eiweißpflanzen	Hackfrüchte	Getreide und Hackfrüchte	Feldgemüse
		1	2	3	4	5	6

nach Größenklassen der landwirtschaftlich genutzten Fläche

01	unter	2	101	-	-	-	-	-
02	2	- 5	272	18	12	-	-	-
03	5	- 10	236	29	25	-	-	-
04	10	- 20	242	51	41	-	-	-
05	20	- 30	116	24	19	-	-	-
06	30	- 50	156	37	33	-	-	-
07	50	- 100	255	39	37	-	-	-
08	100	und mehr	282	49	44	-	-	-
09	Insgesamt		1 660	247	211	-	-	8

darunter:

10	50	- 75	144	28	26	-	-	-
11	75	- 100	111	11	11	-	-	-
12	100	- 200	233	40	36	-	-	-

nach Größenklassen des Standarddeckungsbeitrages

13	unter	2	397	28	23	-	-	-
14	2	- 8	404	78	67	-	-	-
15	8	- 16	215	56	47	-	-	-
16	16	- 24	113	23	22	-	-	-
17	24	- 32	71	10	10	-	-	-
18	32	- 40	68	11	11	-	-	-
19	40	- 60	101	23	17	-	-	-
20	60	und mehr	291	18	14	-	-	3
21	Insgesamt		1 660	247	211	-	-	8

darunter:

22	unter	1	189	7	4	-	-	-
23	8	- 12	116	32	26	-	-	-
24	28	- 32	27	6	6	-	-	-

Lfd. Nr.	Landw. genutzte Fläche von ... bis unter ... ha ----- Standarddeckungs- beitrag von ... bis unter ... EGE ¹⁾	noch: davon							
		Futterbaubetriebe (Weideviehbetriebe)				Veredlungsbetriebe			
		zusammen	davon spezialisiert auf			zusammen	darunter spezialisiert auf		
			Milch- erzeugung	Rinder- aufzucht, -mast	Milcherzeug., Rinderaufz., -mast		Schafe, Pferde u.a.	Schweine	Geflügel
14	15	16	17	18	19	20	21		

nach Größenklassen der landwirtschaftlich genutzten Fläche

01	unter	2	13	.	.	.	9	.	.	.
02	2	- 5	190	.	27	.	161	.	.	.
03	5	- 10	155	.	27	.	126	.	.	.
04	10	- 20	124	.	30	.	90	.	.	.
05	20	- 30	53	.	.	.	27	.	.	.
06	30	- 50	75	.	33	.	26	.	.	.
07	50	- 100	140	56	41	11	32	.	.	.
08	100	und mehr	158	109	19	13	17	.	.	.
09	Insgesamt		908	194	200	26	488	15	4	10

darunter:

10	50	- 75	75	15	32	6	22	.	.	.
11	75	- 100	65	41	9	5	10	.	.	.
12	100	- 200	131	87	16	11	17	.	.	.

nach Größenklassen des Standarddeckungsbeitrages

13	unter	2	325	.	32	.	291	.	.	.
14	2	- 8	215	.	72	.	137	.	.	.
15	8	- 16	78	.	41	.	36	.	.	.
16	16	- 24	39	6	22	.	11	.	.	.
17	24	- 32	30	8	11	.	9	.	.	.
18	32	- 40	28	13	6	6
19	40	- 60	27	15	8	4
20	60	und mehr	166	144	8	13
21	Insgesamt		908	194	200	26	488	15	4	10

darunter:

22	unter	1	169	-	7	-	162	-	-	-
23	8	- 12	45	.	20	-	24	-	-	-
24	28	- 32	12	6	.	.	3	-	-	-

1) EGE=Europäische Größeneinheit

2) einschließlich Hopfenbetriebe (daher nicht bei Dauerkulturen)

101 T Landwirtschaftliche Betriebe 2007 nach betriebswirtschaftlicher Ausrichtung

101.1 Betriebe insgesamt

Saarland

Saarland							Landw. genutzte Fläche von ... bis unter ... ha ----- Standarddeckungsbeitrag von ... bis unter ... EGE ¹⁾	Lfd. Nr.
noch: davon								
Gartenbaubetriebe				Dauerkulturbetriebe				
zusammen ³⁾	darunter spezialisiert auf			zusammen	darunter spezialisiert auf			
	Gemüse	Blumen und Zierpflanzen	Baumschulkulturen		Weinbau	Obstbau		
7	8	9	10	11	12	13		

nach Größenklassen der landwirtschaftlich genutzten Fläche

71	4	63	3	14	.	12	unter	2	01
15	3	5	7	19	3	16	2	-	5 02
6	.	.	3	11	8	3	5	-	10 03
6	3	4	10	-	20 04
.	20	-	30 05
.	30	-	50 06
.	50	-	100 07
.	100	und mehr	08
103	14	68	17	53	14	35	Insgesamt		09
							darunter:		
.	50	-	75 10
.	75	-	100 11
.	100	-	200 12

nach Größenklassen des Standarddeckungsbeitrages

.	unter	2	13
4	.	.	.	17	.	15	2	-	8 14
8	.	5	.	12	.	9	8	-	16 15
12	.	.	.	3	.	3	16	-	24 16
10	.	8	.	5	.	3	24	-	32 17
7	3	4	.	4	4	.	32	-	40 18
16	.	11	.	7	4	.	40	-	60 19
46	4	28	12	5	.	.	60	und mehr	20
103	14	68	17	53	14	35	Insgesamt		21
							darunter:		
.	unter	1	22
3	.	.	.	5	.	4	8	-	12 23
6	.	4	28	-	32 24

noch: davon							Landw. genutzte Fläche von ... bis unter ... ha ----- Standarddeckungs- beitrag von ... bis unter ... EGE ¹⁾	Lfd. Nr.
Pflanzenbau- verbund- betriebe	Viehhaltungsverbundbetriebe			Pflanzenbau-Viehhaltungsbetriebe				
	zusammen	davon mit Ausrichtung		zusammen	darunter mit Ausrichtung			
		Weidevieh	Veredlung		Ackerbau/ Weidevieh	Ackerbau/ Veredlung		
22	23	24	25	26	27	28		

nach Größenklassen der landwirtschaftlich genutzten Fläche

.	unter	2	01
3	7	4	3	19	12	.	2	-	5 02
6	.	.	.	26	23	.	5	-	10 03
10	.	.	.	38	37	.	10	-	20 04
.	5	.	.	26	24	.	20	-	30 05
.	5	5	.	35	32	.	30	-	50 06
5	11	8	3	55	50	5	50	-	100 07
6	9	.	.	58	53	5	100	und mehr	08
35	42	29	13	257	231	13	Insgesamt		09
							darunter:		
.	7	.	.	28	26	.	50	-	75 10
3	4	.	.	27	24	3	75	-	100 11
5	8	.	.	47	43	4	100	-	200 12

nach Größenklassen des Standarddeckungsbeitrages

4	7	.	.	33	23	.	unter	2	13
12	6	.	.	71	69	.	2	-	8 14
4	7	4	3	48	47	.	8	-	16 15
.	6	6	.	27	26	.	16	-	24 16
.	.	.	.	11	10	.	24	-	32 17
.	.	.	.	14	11	.	32	-	40 18
.	3	.	.	20	20	.	40	-	60 19
8	8	5	3	33	25	8	60	und mehr	20
35	42	29	13	257	231	13	Insgesamt		21
							darunter:		
.	3	.	.	9	4	.	unter	1	22
3	3	.	.	25	24	.	8	-	12 23
.	.	.	.	3	.	.	28	-	32 24

1) EGE=Europäische Größeneinheit

3) einschließlich Baumschulen (daher nicht bei Dauerkulturen)

101 T Landwirtschaftliche Betriebe 2007 nach betriebswirtschaftlicher Ausrichtung
101.1 Betriebe insgesamt

Sachsen

Lfd. Nr.	Landw. genutzte Fläche von ... bis unter ... ha ----- Standarddeckungs- beitrag von ... bis unter ... EGE ¹⁾	Landwirt- schaftliche Betriebe insgesamt	davon				
			Ackerbaubetriebe				
			darunter spezialisiert auf				
			zusammen ²⁾	Getreide, Ölsaaten, Eiweißpflanzen	Hackfrüchte	Getreide und Hackfrüchte	Feldgemüse
		1	2	3	4	5	6

nach Größenklassen der landwirtschaftlich genutzten Fläche

01	unter	2	690	5	-	-	-	4
02	2	- 5	2 092	155	87	.	.	5
03	5	- 10	1 190	178	136	-	.	7
04	10	- 20	1 196	368	316	.	.	4
05	20	- 30	530	189	160	-	-	3
06	30	- 50	496	215	179	-	6	6
07	50	- 100	631	220	174	-	6	10
08	100	und mehr	1 488	676	499	.	19	21
09	Insgesamt		8 313	2 006	1 551	3	41	60

darunter:

10	100	- 200	581	262	207	-	3	5
11	200	- 500	435	255	203	-	.	8
12	500	- 1000	218	94	50	-	10	8

nach Größenklassen des Standarddeckungsbeitrages

13	unter	2	1 971	122	66	.	4	-
14	2	- 8	2 217	479	395	.	3	4
15	8	- 16	914	335	293	.	.	5
16	16	- 24	480	145	125	.	4	.
17	24	- 32	297	100	87	.	3	.
18	32	- 40	207	72	57	.	.	.
19	40	- 60	402	132	103	.	3	4
20	60	und mehr	1 825	621	425	.	20	43
21	Insgesamt		8 313	2 006	1 551	.	41	60

darunter:

22	60	- 100	491	174	137	-	.	.
23	100	- 250	678	258	197	-	.	12
24	250	und mehr	656	189	91	.	15	24

Lfd. Nr.	Landw. genutzte Fläche von ... bis unter ... ha ----- Standarddeckungs- beitrag von ... bis unter ... EGE ¹⁾	noch: davon						
		Futterbaubetriebe (Weideviehbetriebe)				Veredlungsbetriebe		
		zusammen	davon spezialisiert auf				zusammen	darunter spezialisiert auf
			Milch- erzeugung	Rinder- aufzucht, -mast	Milcherzeug., Rinderaufz., -mast	Schafe, Pferde u.a.		Schweine Geflügel
		14	15	16	17	18	19	20 21

nach Größenklassen der landwirtschaftlich genutzten Fläche

01	unter	2	41	.	.	.	19	47	15	32
02	2	- 5	1 439	.	425	.	932	17	3	11
03	5	- 10	720	58	266	3	393	12	.	.
04	10	- 20	537	93	205	8	231	6	6	-
05	20	- 30	190	58	.	.	75	4	.	.
06	30	- 50	170	76	37	4	53	7	.	.
07	50	- 100	253	153	35	6	59	7	3	4
08	100	und mehr	368	244	48	19	57	14	.	.
09	Insgesamt		3 718	755	1 090	54	1 819	114	45	66

darunter:

10	100	- 200	201	132	25	4	40	8	6	.
11	200	- 500	77	39	19
12	500	- 1000	51	42	4

nach Größenklassen des Standarddeckungsbeitrages

13	unter	2	1 536	7	351	-	1 178	3	.	.
14	2	- 8	1 139	92	565	13	469	19	5	12
15	8	- 16	265	79	93	10	83	6	.	.
16	16	- 24	137	68	.	.	41	.	.	.
17	24	- 32	63	36	.	.	17	5	.	.
18	32	- 40	48	33	6	3	6	.	.	.
19	40	- 60	103	62	17	3	21	7	.	.
20	60	und mehr	427	378	24	21	4	70	34	36
21	Insgesamt		3 718	755	1 090	54	1 819	114	45	66

darunter:

22	60	- 100	147	133	.	.	.	6	.	.
23	100	- 250	169	150	13	.	.	22	.	.
24	250	und mehr	111	95	.	.	.	42	27	15

1) EGE=Europäische Größeneinheit

2) einschließlich Hopfenbetriebe (daher nicht bei Dauerkulturen)

101 T Landwirtschaftliche Betriebe 2007 nach betriebswirtschaftlicher Ausrichtung

101.1 Betriebe insgesamt

Sachsen

Sachisen				noch: davon			Landw. genutzte Fläche von ... bis unter ... ha ----- Standarddeckungsbeitrag von ... bis unter ... EGE ¹⁾	Lfd. Nr.
Gartenbaubetriebe				Dauerkulturbetriebe				
zusammen ³⁾	darunter spezialisiert auf			zusammen	darunter spezialisiert auf			
	Gemüse	Blumen und Zierpflanzen	Baumschulkulturen		Weinbau	Obstbau		
7	8	9	10	11	12	13		

nach Größenklassen der landwirtschaftlich genutzten Fläche

529	48	437	19	57	.	2	unter		2	01
56	9	27	17	35	17	6	2	-	5	02
21	3	7	9	19	4	9	5	-	10	03
20	.	.	13	12	.	3	10	-	20	04
4	.	.	.	11	.	7	20	-	30	05
4	.	.	.	5	.	.	30	-	50	06
5	.	.	.	10	.	7	50	-	100	07
-	-	-	-	21	-	19	100	und mehr		08
639	63	476	69	170	80	56	Insgesamt		09	
darunter:										
-	-	-	-	10	-	9	100	-	200	10
-	-	-	-	11	-	10	200	-	500	11
-	-	-	-	-	-	-	500	-	1000	12

nach Größenklassen des Standarddeckungsbeitrages

-	-	-	-	6	6	-	unter	2	13	
12	.	-	3	60	47	.	2	-	8	14
79	12	52	12	16	6	4	8	-	16	15
92	6	79	3	14	10	.	16	-	24	16
79	11	59	5	9	.	.	24	-	32	17
56	7	39	7	5	.	.	32	-	40	18
93	.	80	5	13	3	5	40	-	60	19
228	18	167	34	47	3	41	60	und mehr	20	
639	63	476	69	170	80	56	Insgesamt		21	
darunter:										
95	6	77	7	7	.	5	60	-	100	22
100	8	74	15	10	-	9	100	-	250	23
33	4	16	12	30	.	27	250	und mehr	24	

noch: davon							Landw. genutzte Fläche von ... bis unter ... ha ----- Standarddeckungsbeitrag von ... bis unter ... EGE ¹⁾	Lfd. Nr.
Pflanzenbau-verbundbetriebe	Viehhaltungsverbundbetriebe			Pflanzenbau-Viehhaltungsbetriebe				
	zusammen	davon mit Ausrichtung		zusammen	darunter mit Ausrichtung			
		Weidevieh	Veredlung		Ackerbau/ Weidevieh	Ackerbau/ Veredlung		
22	23	24	25	26	27	28		

nach Größenklassen der landwirtschaftlich genutzten Fläche

.	9	3	6	.	-	.	unter	2	01	
.	164	83	81	171	161	9	2	-	5	02
39	53	38	15	148	144	4	5	-	10	03
34	32	26	6	187	181	5	10	-	20	04
19	15	12	3	98	93	4	20	-	30	05
12	9	9	-	.	73	.	30	-	50	06
15	6	6	-	115	105	10	50	-	100	07
25	31	20	11	353	323	30	100	und mehr	08	
200	319	197	122	1 147	1 080	64	Insgesamt		09	
darunter:										
7	6	.	.	87	79	8	100	-	200	10
4	4	.	.	81	72	9	200	-	500	11
4	6	.	.	61	51	10	500	-	1000	12

nach Größenklassen des Standarddeckungsbeitrages

33	138	63	75	133	129	3	unter	2	13	
63	108	80	28	337	327	9	2	-	8	14
28	23	17	6	162	155	7	8	-	16	15
16	10	.	.	64	62	.	16	-	24	16
7	4	.	.	30	26	3	24	-	32	17
4	4	.	.	16	15	.	32	-	40	18
9	-	-	-	45	42	3	40	-	60	19
40	32	21	11	360	324	36	60	und mehr	20	
200	319	197	122	1 147	1 080	64	Insgesamt		21	
darunter:										
11	.	.	.	50	42	8	60	-	100	22
9	7	4	3	103	92	11	100	-	250	23
20	24	16	8	207	190	17	250	und mehr	24	

1) EGE=Europäische Größeneinheit

3) einschließlich Baumschulen (daher nicht bei Dauerkulturen)

101 T Landwirtschaftliche Betriebe 2007 nach betriebswirtschaftlicher Ausrichtung
101.1 Betriebe insgesamt

Sachsen-Anhalt

Lfd. Nr.	Landw. genutzte Fläche von ... bis unter ... ha ----- Standarddeckungs- beitrag von ... bis unter ... EGE ¹⁾	Landwirt- schaftliche Betriebe insgesamt	davon				
			Ackerbaubetriebe				
			darunter spezialisiert auf				
			zusammen ²⁾	Getreide, Ölsaaten, Eiweißpflanzen	Hackfrüchte	Getreide und Hackfrüchte	Feldgemüse
		1	2	3	4	5	6

nach Größenklassen der landwirtschaftlich genutzten Fläche

01	unter	2	319	6	-	-	-	4
02	2	- 5	627	145	82	-	12	4
03	5	- 10	352	97	71	-	4	.
04	10	- 20	461	197	151	-	5	.
05	20	- 30	235	137	108	-	4	3
06	30	- 50	328	183	143	-	6	7
07	50	- 100	445	241	181	-	11	6
08	100	und mehr	2 075	1 277	965	12	97	12
09	Insgesamt		4 842	2 283	1 701	22	139	40

darunter:

10	100	- 200	586	338	274	3	18	4
11	200	- 500	827	525	414	6	40	5
12	500	- 1000	382	265	194	-	29	.

nach Größenklassen des Standarddeckungsbeitrages

13	unter	2	523	90	60	-	3	-
14	2	- 8	897	304	224	-	14	3
15	8	- 16	457	246	196	3	5	5
16	16	- 24	241	131	105	-	-	.
17	24	- 32	175	85	60	-	-	.
18	32	- 40	143	77	58	-	-	.
19	40	- 60	275	144	115	-	-	.
20	60	und mehr	2 131	1 206	883	14	101	28
21	Insgesamt		4 842	2 283	1 701	22	139	40

darunter:

22	60	- 100	366	223	176	-	11	3
23	100	- 250	802	471	381	-	36	7
24	250	und mehr	963	512	326	9	54	18

Lfd. Nr.	Landw. genutzte Fläche von ... bis unter ... ha ----- Standarddeckungs- beitrag von ... bis unter ... EGE ¹⁾	noch: davon						
		Futterbaubetriebe (Weideviehbetriebe)				Veredlungsbetriebe		
		zusammen	davon spezialisiert auf				zusammen	darunter spezialisiert auf
			Milch- erzeugung	Rinder- aufzucht, -mast	Milcherzeug., Rinderaufz., -mast	Schafe, Pferde u.a.		darunter spezialisiert auf
		14	15	16	17	18	19	Schweine Geflügel
								20 21

nach Größenklassen der landwirtschaftlich genutzten Fläche

01	unter	2	25	.	.	.	12	74	29	45
02	2	- 5	275	.	.	.	203	.	.	5
03	5	- 10	142	.	.	.	107	8	3	4
04	10	- 20	125	.	.	.	75	11	5	5
05	20	- 30	56	3	25	-	28	.	.	-
06	30	- 50	57	8	23	-	26	10	3	7
07	50	- 100	101	29	28	-	44	14	10	4
08	100	und mehr	323	203	51	11	58	45	40	5
09	Insgesamt		1 104	254	284	13	553	172	94	75

darunter:

10	100	- 200	141	80	.	.	32	21	18	3
11	200	- 500	141	94	.	.	22	22	21	.
12	500	- 1000	25	18	.	.	3	.	.	.

nach Größenklassen des Standarddeckungsbeitrages

13	unter	2	329	.	46	.	282	3	3	-
14	2	- 8	286	.	129	.	153	9	6	.
15	8	- 16	89	.	44	.	41	6	3	.
16	16	- 24	42	.	15	.	26	.	.	.
17	24	- 32	30	.	10	.	19	.	.	.
18	32	- 40	21	.	10	.	9	.	.	4
19	40	- 60	34	.	13	.	15	11	4	7
20	60	und mehr	273	237	17	11	8	133	75	58
21	Insgesamt		1 104	254	284	13	553	172	94	75

darunter:

22	60	- 100	45	31	.	.	.	12	3	9
23	100	- 250	129	118	5	.	.	36	11	25
24	250	und mehr	99	88	.	.	.	85	61	24

1) EGE=Europäische Größeneinheit

2) einschließlich Hopfenbetriebe (daher nicht bei Dauerkulturen)

101 T Landwirtschaftliche Betriebe 2007 nach betriebswirtschaftlicher Ausrichtung
101.1 Betriebe insgesamt

Sachsen-Anhalt

Sächsischer Anbau							Landw. genutzte Fläche von ... bis unter ... ha ----- Standarddeckungs- beitrag von ... bis unter ... EGE ¹⁾	Lfd. Nr.
noch: davon								
Gartenbaubetriebe				Dauerkulturbetriebe				
zusammen ³⁾	darunter spezialisiert auf			zusammen	darunter spezialisiert auf			
	Gemüse	Blumen und Zierpflanzen	Baumschulkulturen		Weinbau	Obstbau		
7	8	9	10	11	12	13		

nach Größenklassen der landwirtschaftlich genutzten Fläche

116	15	90	8	85	72	10	unter	2	01
25	3	8	13	29	19	6	2	-	5 02
15	3	.	9	17	7	10	5	-	10 03
10	3	.	.	22	6	14	10	-	20 04
.	.	.	.	7	-	7	20	-	30 05
.	.	.	.	12	.	9	30	-	50 06
.	.	.	.	6	-	6	50	-	100 07
.	.	.	.	5	.	4	100	und mehr	08
176	28	103	38	183	107	66	Insgesamt		09
							darunter:		
.	100	-	200 10
.	200	-	500 11
.	500	-	1000 12

nach Größenklassen des Standarddeckungsbeitrages

.	.	.	.	7	7	.	unter	2	13
4	.	.	.	76	65	8	2	-	8 14
16	3	10	.	17	9	5	8	-	16 15
14	3	10	.	14	8	4	16	-	24 16
23	.	15	4	6	.	.	24	-	32 17
20	3	14	3	3	.	.	32	-	40 18
32	5	21	6	11	4	6	40	-	60 19
67	11	33	20	49	9	40	60	und mehr	20
176	28	103	38	183	107	66	Insgesamt		21
							darunter:		
31	.	19	11	14	4	10	60	-	100 22
26	7	10	6	22	4	18	100	-	250 23
10	3	4	3	13	.	12	250	und mehr	24

noch: davon							Landw. genutzte Fläche von ... bis unter ... ha ----- Standarddeckungs- beitrag von ... bis unter ... EGE ¹⁾	Lfd. Nr.
Pflanzenbau- verbund- betriebe	Viehhaltungsverbundbetriebe			Pflanzenbau-Viehhaltungsbetriebe				
	zusammen	davon mit Ausrichtung		zusammen	darunter mit Ausrichtung			
		Weidevieh	Veredlung		Ackerbau/ Weidevieh	Ackerbau/ Veredlung		
22	23	24	25	26	27	28		

nach Größenklassen der landwirtschaftlich genutzten Fläche

3	5	.	5	5	.	5	unter	2	01
36	37	21	16	72	56	16	2	-	5 02
16	18	12	6	39	35	3	5	-	10 03
18	12	9	3	66	60	4	10	-	20 04
7	.	.	.	21	18	3	20	-	30 05
7	.	.	.	54	50	4	30	-	50 06
11	.	.	.	66	56	10	50	-	100 07
39	23	14	9	359	326	33	100	und mehr	08
137	105	62	43	682	601	78	Insgesamt		09
							darunter:		
12	.	.	.	67	57	10	100	-	200 10
10	4	.	.	123	114	9	200	-	500 11
3	7	.	.	80	70	10	500	-	1000 12

nach Größenklassen des Standarddeckungsbeitrages

13	29	13	16	52	45	5	unter	2	13
45	39	26	13	134	114	19	2	-	8 14
13	6	.	.	64	59	5	8	-	16 15
5	.	.	.	30	.	.	16	-	24 16
5	.	.	.	21	.	.	24	-	32 17
3	.	.	.	13	.	.	32	-	40 18
11	.	.	.	30	26	4	40	-	60 19
42	23	14	9	338	296	42	60	und mehr	20
137	105	62	43	682	601	78	Insgesamt		21
							darunter:		
9	.	.	.	31	19	12	60	-	100 22
10	.	.	.	106	98	8	100	-	250 23
23	20	13	7	201	179	22	250	und mehr	24

1) EGE=Europäische Größeneinheit

3) einschließlich Baumschulen (daher nicht bei Dauerkulturen)

101 T Landwirtschaftliche Betriebe 2007 nach betriebswirtschaftlicher Ausrichtung
101.1 Betriebe insgesamt

Schleswig-Holstein

Lfd. Nr.	Landw. genutzte Fläche von ... bis unter ... ha ----- Standarddeckungsbeitrag von ... bis unter ... EGE ¹⁾	Landwirtschaftliche Betriebe insgesamt	davon				
			Ackerbaubetriebe				
			darunter spezialisiert auf				
			zusammen ²⁾	Getreide, Ölsaaten, Eiweißpflanzen	Hackfrüchte	Getreide und Hackfrüchte	Feldgemüse
		1	2	3	4	5	6

nach Größenklassen der landwirtschaftlich genutzten Fläche

01	unter	2	445	5	-	-	-	3
02	2	- 5	2 899	124	82	4	-	5
03	5	- 10	2 074	194	117	13	-	17
04	10	- 20	1 793	341	251	7	-	28
05	20	- 30	1 041	233	168	-	6	17
06	30	- 50	1 910	479	337	-	13	59
07	50	- 100	4 223	699	471	7	34	60
08	100	und mehr	3 094	1 007	727	9	32	50
09	Insgesamt		17 479	3 082	2 153	44	89	239

darunter:

10	50	- 75	2 321	396	264	-	17	39
11	75	- 100	1 902	303	207	5	17	21
12	100	- 200	2 457	626	442	5	21	41

nach Größenklassen des Standarddeckungsbeitrages

13	unter	2	3 026	90	46	-	-	-
14	2	- 8	2 912	325	243	7	-	6
15	8	- 16	1 297	360	290	9	-	3
16	16	- 24	737	257	202	5	5	6
17	24	- 32	627	244	201	-	10	3
18	32	- 40	534	176	136	3	-	7
19	40	- 60	1 262	302	237	-	14	8
20	60	und mehr	7 084	1 328	798	16	54	206
21	Insgesamt		17 479	3 082	2 153	44	89	239

darunter:

22	8	- 12	765	206	165	5	-	-
23	12	- 16	532	154	125	4	-	-
24	28	- 32	311	118	94	-	6	-

Lfd. Nr.	Landw. genutzte Fläche von ... bis unter ... ha ----- Standarddeckungsbeitrag von ... bis unter ... EGE ¹⁾	noch: davon						
		Futterbaubetriebe (Weideviehbetriebe)				Veredlungsbetriebe		
		zusammen	davon spezialisiert auf				zusammen	darunter spezialisiert auf
			Milcherzeugung	Rinder- aufzucht, -mast	Milcherzeug., Rinder- aufz., -mast	Schafe, Pferde u.a.		Schweine Geflügel
		14	15	16	17	18	19	20 21

nach Größenklassen der landwirtschaftlich genutzten Fläche

01	unter	2	105	-	-	-	59	41	21	20
02	2	- 5	2 435	-	-	-	2 072	14	9	5
03	5	- 10	1 612	14	362	4	1 232	30	24	6
04	10	- 20	1 147	81	396	10	660	38	31	7
05	20	- 30	580	151	198	9	222	36	32	4
06	30	- 50	1 064	623	237	36	168	55	48	7
07	50	- 100	2 790	2 326	192	168	104	71	67	4
08	100	und mehr	1 367	1 063	74	168	62	29	29	-
09	Insgesamt		11 100	4 275	1 849	397	4 579	314	261	53

darunter:

10	50	- 75	1 531	1 242	132	88	69	47	-	-
11	75	- 100	1 259	1 084	60	80	35	24	21	3
12	100	- 200	1 254	1 004	57	143	50	25	25	-

nach Größenklassen des Standarddeckungsbeitrages

13	unter	2	2 859	-	-	-	2 602	3	-	-
14	2	- 8	2 304	-	759	-	1 517	19	9	10
15	8	- 16	678	24	365	7	282	15	-	-
16	16	- 24	286	40	166	10	70	11	8	3
17	24	- 32	225	102	83	11	29	11	8	3
18	32	- 40	232	156	-	-	13	11	11	-
19	40	- 60	626	485	85	31	25	26	-	-
20	60	und mehr	3 890	3 446	84	319	41	218	187	31
21	Insgesamt		11 100	4 275	1 849	397	4 579	314	261	53

darunter:

22	8	- 12	427	11	215	4	197	4	4	-
23	12	- 16	251	13	150	3	85	11	9	-
24	28	- 32	100	55	31	6	8	8	7	-

1) EGE=Europäische Größeneinheit

2) einschließlich Hopfenbetriebe (daher nicht bei Dauerkulturen)

101 T Landwirtschaftliche Betriebe 2007 nach betriebswirtschaftlicher Ausrichtung

101.1 Betriebe insgesamt

Schleswig-Holstein

Schleswig-Holstein							Landw. genutzte Fläche von ... bis unter ... ha ----- Standarddeckungsbeitrag von ... bis unter ... EGE ¹⁾	Lfd. Nr.
noch: davon								
Gartenbaubetriebe				Dauerkulturbetriebe				
zusammen ³⁾	darunter spezialisiert auf			zusammen	darunter spezialisiert auf			
	Gemüse	Blumen und Zierpflanzen	Baumschulkulturen		Weinbau	Obstbau		
7	8	9	10	11	12	13		

nach Größenklassen der landwirtschaftlich genutzten Fläche

255	20	161	73	31	-	30	unter	2	01
171	27	30	112	63	-	26	2	-	5 02
98	6	15	77	41	-	23	5	-	10 03
82	8	.	72	30	-	12	10	-	20 04
52	9	.	39	16	-	8	20	-	30 05
24	.	.	23	8	-	6	30	-	50 06
13	-	3	50	-	100 07
3	-	-	100	und mehr	08
698	73	211	410	200	-	108	Insgesamt		09
darunter:									
8	-	-	8	6	-	3	50	-	75 10
5	-	-	3	3	-	-	75	-	100 11
3	-	-	3	.	-	-	100	-	200 12

nach Größenklassen des Standarddeckungsbeitrages

-	-	-	-	.	-	-	unter	2	13
12	8	-	4	55	-	26	2	-	8 14
55	7	17	31	39	-	19	8	-	16 15
52	6	16	28	27	-	12	16	-	24 16
56	9	25	22	16	-	9	24	-	32 17
43	7	20	16	.	-	6	32	-	40 18
89	9	29	50	17	-	11	40	-	60 19
391	27	104	259	36	-	25	60	und mehr	20
698	73	211	410	200	-	108	Insgesamt		21
darunter:									
29	3	8	18	21	-	9	8	-	12 22
26	4	9	13	18	-	10	12	-	16 23
30	5	13	12	10	-	6	28	-	32 24

noch: davon							Landw. genutzte Fläche von ... bis unter ... ha ----- Standarddeckungs- beitrag von ... bis unter ... EGE ¹⁾	Lfd. Nr.
Pflanzenbau- verbund- betriebe	Viehhaltungsverbundbetriebe			Pflanzenbau-Viehhaltungsbetriebe				
	zusammen	davon mit Ausrichtung		zusammen	darunter mit Ausrichtung			
		Weidevieh	Veredlung		Ackerbau/ Weidevieh	Ackerbau/ Veredlung		
22	23	24	25	26	27	28		

nach Größenklassen der landwirtschaftlich genutzten Fläche

6	-	-	unter	2	01
9	27	.	2	-	5 02
14	16	4	12	69	57	.	5	-	10 03
24	18	8	10	113	87	18	10	-	20 04
10	14	3	11	100	80	17	20	-	30 05
20	41	17	24	219	134	83	30	-	50 06
39	83	50	33	519	274	240	50	-	100 07
44	57	40	17	585	324	261	100	und mehr	08
166	267	125	142	1 652	983	626	Insgesamt		09
darunter:									
20	47	31	16	266	139	125	50	-	75 10
19	36	19	17	253	135	115	75	-	100 11
32	49	33	16	467	258	209	100	-	200 12

nach Größenklassen des Standarddeckungsbeitrages

4	26	6	20	43	28	-	unter	2	13
10	29	4	25	158	141	3	2	-	8 14
14	15	7	8	121	106	10	8	-	16 15
13	8	4	4	83	71	9	16	-	24 16
7	9	.	.	59	46	13	24	-	32 17
10	5	.	.	48	32	16	32	-	40 18
21	25	10	15	156	104	51	40	-	60 19
87	150	86	64	984	455	524	60	und mehr	20
166	267	125	142	1 652	983	626	Insgesamt		21
darunter:									
10	7	3	4	61	52	6	8	-	12 22
4	8	4	4	60	54	4	12	-	16 23
5	5	.	3	35	27	8	28	-	32 24

1) EGE=Europäische Größeneinheit

3) einschließlich Baumschulen (daher nicht bei Dauerkulturen)

101 T Landwirtschaftliche Betriebe 2007 nach betriebswirtschaftlicher Ausrichtung
101.1 Betriebe insgesamt

Thüringen

Lfd. Nr.	Landw. genutzte Fläche von ... bis unter ... ha ----- Standarddeckungsbeitrag von ... bis unter ... EGE ¹⁾	Landwirtschaftliche Betriebe insgesamt	davon				
			Ackerbaubetriebe				
			darunter spezialisiert auf				
			zusammen ²⁾	Getreide, Ölsaaten, Eiweißpflanzen	Hackfrüchte	Getreide und Hackfrüchte	Feldgemüse
		1	2	3	4	5	6

nach Größenklassen der landwirtschaftlich genutzten Fläche

01	unter	2	308	5	-	.	.	3
02	2	- 5	1 263	185	129	.	8	.
03	5	- 10	645	116	92	.	.	.
04	10	- 20	659	187	158	.	.	.
05	20	- 30	245	83	75	.	.	.
06	30	- 50	245	87	71	.	.	3
07	50	- 100	299	94	80	.	.	4
08	100	und mehr	1 125	518	455	.	3	10
09	Insgesamt		4 789	1 275	1 060	.	14	23

darunter:

10	100	- 200	337	151	132	.	.	.
11	200	- 500	360	206	188	.	.	5
12	500	- 1000	188	74	62	.	.	.

nach Größenklassen des Standarddeckungsbeitrages

13	unter	2	1 153	110	75	-	4	-
14	2	- 8	1 335	329	265	.	5	.
15	8	- 16	462	149	130	-	-	3
16	16	- 24	235	58	54	-	.	.
17	24	- 32	150	35	27	-	.	.
18	32	- 40	117	30	26	-	.	.
19	40	- 60	175	70	63	-	.	.
20	60	und mehr	1 162	494	420	-	3	17
21	Insgesamt		4 789	1 275	1 060	.	14	23

darunter:

22	60	- 100	254	110	92	.	.	.
23	100	- 250	363	193	182	.	.	.
24	250	und mehr	545	191	146	.	.	.

Lfd. Nr.	Landw. genutzte Fläche von ... bis unter ... ha ----- Standarddeckungsbeitrag von ... bis unter ... EGE ¹⁾	noch: davon						
		Futterbaubetriebe (Weideviehbetriebe)				Veredlungsbetriebe		
		zusammen	davon spezialisiert auf				zusammen	darunter spezialisiert auf
			Milcherzeugung	Rinder- aufzucht, -mast	Milcherzeug., Rinder- aufz., -mast	Schafe, Pferde u.a.		Schweine Geflügel
		14	15	16	17	18	19	20 21

nach Größenklassen der landwirtschaftlich genutzten Fläche

01	unter	2	41	.	.	-	31	44	26	17
02	2	- 5	709	.	223	.	433	15	6	5
03	5	- 10	379	35	134	4	206	4	-	4
04	10	- 20	306	44	122	5	135	5	.	.
05	20	- 30	105	.	39	.	50	.	-	.
06	30	- 50	91	24	.	.	40	9	.	.
07	50	- 100	156	58	.	.	65	.	.	.
08	100	und mehr	297	103	103	9	82	7	7	-
09	Insgesamt		2 084	331	686	25	1 042	88	50	33

darunter:

10	100	- 200	130	43	36	-
11	200	- 500	99	24	48	3	24	.	.	-
12	500	- 1000	39	17	15	-

nach Größenklassen des Standarddeckungsbeitrages

13	unter	2	822	6	196	-	620	6	.	.
14	2	- 8	646	75	317	10	244	9	.	.
15	8	- 16	166	41	48	3	74	4	.	.
16	16	- 24	91	17	25	-	49	-	-	-
17	24	- 32	51	8	18
18	32	- 40	39	16	16
19	40	- 60	43	20	10	.	.	3	3	-
20	60	und mehr	226	148	56	8	14	61	36	25
21	Insgesamt		2 084	331	686	25	1 042	88	50	33

darunter:

22	60	- 100	83	46	30	.	.	3	.	.
23	100	- 250	76	48	22	.	.	16	.	.
24	250	und mehr	67	54	4	.	.	42	27	15

1) EGE=Europäische Größeneinheit

2) einschließlich Hopfenbetriebe (daher nicht bei Dauerkulturen)

101 T Landwirtschaftliche Betriebe 2007 nach betriebswirtschaftlicher Ausrichtung

101.1 Betriebe insgesamt

Thüringen

noch: davon							Landw. genutzte Fläche von ... bis unter ... ha ----- Standarddeckungsbeitrag von ... bis unter ... EGE ¹⁾	Lfd. Nr.
Gartenbaubetriebe				Dauerkulturbetriebe				
zusammen ³⁾	darunter spezialisiert auf			zusammen	darunter spezialisiert auf			
	Gemüse	Blumen und Zierpflanzen	Baumschulkulturen		Weinbau	Obstbau		
7	8	9	10	11	12	13		

nach Größenklassen der landwirtschaftlich genutzten Fläche

199	15	164	16	.	.	6	unter	2	01	
23	5	10	5	12	-	8	2	-	5	02
17	.	.	10	10	.	4	5	-	10	03
8	.	-	.	6	-	5	10	-	20	04
.	-	.	.	.	-	.	20	-	30	05
.	-	-	.	5	-	4	30	-	50	06
.	-	.	.	5	.	.	50	-	100	07
-	-	-	-	11	-	11	100	und mehr		08
254	25	178	43	57	3	42	Insgesamt			09
darunter:										
-	-	-	-	6	-	6	100	-	200	10
-	-	-	-	4	-	4	200	-	500	11
-	-	-	-	-	-	-	500	-	1000	12

nach Größenklassen des Standarddeckungsbeitrages

-	-	-	-	-	-	-	unter	2	13	
5	4	-	-	11	.	5	2	-	8	14
35	.	25	.	5	-	4	8	-	16	15
38	.	28	.	9	-	7	16	-	24	16
38	3	31	3	.	-	-	24	-	32	17
32	3	26	3	.	-	-	32	-	40	18
34	.	26	40	-	60	19
72	7	42	22	24	.	.	60	und mehr	20	
254	25	178	43	57	3	42	Insgesamt		21	
darunter:										
28	.	17	.	4	-	4	60	-	100	22
26	.	13	.	4	.	.	100	-	250	23
18	3	12	3	16	-	16	250	und mehr	24	

noch: davon							Landw. genutzte Fläche von ... bis unter ... ha ----- Standarddeckungs- beitrag von ... bis unter ... EGE ¹⁾	Lfd. Nr.
Pflanzenbau- verbund- betriebe	Viehhaltungsverbundbetriebe			Pflanzenbau-Viehhaltungsbetriebe				
	zusammen	davon mit Ausrichtung		zusammen	darunter mit Ausrichtung			
		Weidevieh	Veredlung		Ackerbau/ Weidevieh	Ackerbau/ Veredlung		
22	23	24	25	26	27	28		

nach Größenklassen der landwirtschaftlich genutzten Fläche

4	6	-	unter	2	01	
66	124	68	56	129	118	9	2	-	5	02
14	31	20	11	74	61	9	5	-	10	03
19	32	22	10	96	85	10	10	-	20	04
9	8	.	.	35	.	.	20	-	30	05
9	4	.	.	.	30	6	30	-	50	06
6	4	.	.	29	.	.	50	-	100	07
33	20	15	5	239	210	29	100	und mehr	08	
160	229	139	90	642	566	65	Insgesamt		09	
darunter:										
3	.	.	-	42	38	4	100	-	200	10
4	.	.	.	40	32	8	200	-	500	11
5	.	4	.	61	51	10	500	-	1000	12

nach Größenklassen des Standarddeckungsbeitrages

35	96	41	55	84	.	.	unter	2	13	
54	90	67	23	191	171	16	2	-	8	14
17	11	.	.	75	65	8	8	-	16	15
7	8	3	5	24	19	4	16	-	24	16
5	.	-	.	15	12	3	24	-	32	17
.	-	-	-	9	.	.	32	-	40	18
.	-	.	-	15	12	.	40	-	60	19
36	20	15	5	229	199	30	60	und mehr	20	
160	229	139	90	642	566	65	Insgesamt		21	
darunter:										
3	-	-	-	23	.	.	60	-	100	22
5	6	.	.	37	.	.	100	-	250	23
28	14	.	.	169	146	23	250	und mehr	24	

1) EGE=Europäische Größeneinheit

3) einschließlich Baumschulen (daher nicht bei Dauerkulturen)

101 T Landwirtschaftliche Betriebe 2007 nach betriebswirtschaftlicher Ausrichtung
101.1 Betriebe insgesamt

Stadtstaaten (Berlin, Bremen, Hamburg)

Lfd. Nr.	Landw. genutzte Fläche von ... bis unter ... ha ----- Standarddeckungs- beitrag von ... bis unter ... EGE ¹⁾	Landwirt- schaftliche Betriebe insgesamt	davon				
			Ackerbaubetriebe				
			darunter spezialisiert auf				
			zusammen ²⁾	Getreide, Ölsaaten, Eiweißpflanzen	Hackfrüchte	Getreide und Hackfrüchte	Feldgemüse
		1	2	3	4	5	6

nach Größenklassen der landwirtschaftlich genutzten Fläche

01	unter	2	525	.	.	-	-	5
02	2	- 5	194	.	.	-	-	.
03	5	- 10	111	.	.	-	-	.
04	10	- 20	140	7	6	-	-	.
05	20	- 30	68	9	5	-	-	.
06	30	- 50	82	9	3	-	-	.
07	50	- 100	100	15	10	-	-	.
08	100	und mehr	55	12	12	-	-	12
09	Insgesamt		1 275	64	39	-	-	12

darunter:

10	50	- 75	61	8	7	-	-	.
11	75	- 100	39	7	3	-	-	.
12	100	- 200	45	8	8	-	-	.

nach Größenklassen des Standarddeckungsbeitrages

13	unter	2	110	.	.	-	-	.
14	2	- 8	178	11	8	-	-	.
15	8	- 16	150	16	7	-	-	5
16	16	- 24	87	.	.	-	-	.
17	24	- 32	75	3	3	-	-	.
18	32	- 40	50	7	5	-	-	.
19	40	- 60	111	7	4	-	-	.
20	60	und mehr	514	14	8	-	-	5
21	Insgesamt		1 275	64	39	-	-	12

darunter:

22	8	- 12	73	8	4	-	-	3
23	12	- 16	77	8	3	-	-	.
24	28	- 32	37	3	3	-	-	.

Lfd. Nr.	Landw. genutzte Fläche von ... bis unter ... ha ----- Standarddeckungs- beitrag von ... bis unter ... EGE ¹⁾	noch: davon						
		Futterbaubetriebe (Weideviehbetriebe)					Veredlungsbetriebe	
		zusammen	davon spezialisiert auf				zusammen	darunter spezialisiert auf
			Milch- erzeugung	Rinder- aufzucht, -mast	Milcherzeug., Rinderaufz., -mast	Schafe, Pferde u.a.		Schweine Geflügel
		14	15	16	17	18	19	20 21

nach Größenklassen der landwirtschaftlich genutzten Fläche

01	unter	2	.	-	.	-	-	.	.	.
02	2	- 5	76	3	7	-	66	.	.	.
03	5	- 10	67	.	.	-	57	-	-	.
04	10	- 20	63	.	.	-	52	-	-	.
05	20	- 30	32	4	10	-	18	-	-	.
06	30	- 50	48	14	.	-	25	-	-	.
07	50	- 100	65	35	16	-	14	-	-	.
08	100	und mehr	.	18	7	-	4	-	-	.
09	Insgesamt		382	76	66	4	236	.	.	.

darunter:

10	50	- 75	41	15	14	-	12	-	-	.
11	75	- 100	24	20	.	-	.	-	-	.
12	100	- 200	29	18	7	-	3	-	-	.

nach Größenklassen des Standarddeckungsbeitrages

13	unter	2	102	-	9	-	93	.	-	.
14	2	- 8	127	.	23	-	100	.	-	.
15	8	- 16	49	.	15	-	32	-	-	.
16	16	- 24	24	3	12	-	8	-	-	.
17	24	- 32	7	.	.	-	.	-	-	.
18	32	- 40	7	.	.	-	.	-	-	.
19	40	- 60	16	13	.	-	.	-	-	.
20	60	und mehr	50	47	-	-	.	-	-	.
21	Insgesamt		382	76	66	4	236	.	-	.

darunter:

22	8	- 12	27	-	8	-	19	-	-	.
23	12	- 16	22	.	7	-	13	-	-	.
24	28	- 32	3	3	-	-	.	-	-	.

1) EGE=Europäische Größeneinheit

2) einschließlich Hopfenbetriebe (daher nicht bei Dauerkulturen)

101 T Landwirtschaftliche Betriebe 2007 nach betriebswirtschaftlicher Ausrichtung
101.1 Betriebe insgesamt

Stadtstaaten (Berlin, Bremen, Hamburg)

Stadtsorten (Berlin, Bremen, Hamburg)							Landw. genutzte Fläche von ... bis unter ... ha ----- Standarddeckungsbeitrag von ... bis unter ... EGE ¹⁾	Lfd. Nr.
noch: davon								
Gartenbaubetriebe				Dauerkulturbetriebe				
zusammen ³⁾	darunter spezialisiert auf			zusammen	darunter spezialisiert auf			
	Gemüse	Blumen und Zierpflanzen	Baumschulkulturen		Weinbau	Obstbau		
7	8	9	10	11	12	13		

nach Größenklassen der landwirtschaftlich genutzten Fläche

475	93	357	5	32	-	32	unter	2	01
90	34	45	5	13	-	12	2	-	5 02
19	8	.	4	23	-	23	5	-	10 03
10	4	.	3	52	-	52	10	-	20 04
3	.	.	.	18	-	18	20	-	30 05
4	-	.	30	-	50 06
.	-	.	50	-	100 07
.	-	.	100	und mehr	08
605	145	410	22	147	-	146	Insgesamt		09
darunter:									
.	-	.	50	-	75 10
.	-	.	75	-	100 11
.	-	.	100	-	200 12

nach Größenklassen des Standarddeckungsbeitrages

.	-	.	unter	2	13
12	10	.	.	20	-	20	2	-	8 14
52	23	.	.	18	-	17	8	-	16 15
40	17	19	.	9	-	9	16	-	24 16
48	18	26	.	4	-	4	24	-	32 17
27	7	19	.	4	-	4	32	-	40 18
74	25	39	4	5	-	5	40	-	60 19
352	45	284	12	87	-	87	60	und mehr	20
605	145	410	22	147	-	146	Insgesamt		21
darunter:									
18	11	4	.	12	-	11	8	-	12 22
34	12	18	.	6	-	6	12	-	16 23
25	6	16	.	.	-	.	28	-	32 24

noch: davon							Landw. genutzte Fläche von ... bis unter ... ha ----- Standarddeckungs- beitrag von ... bis unter ... EGE ¹⁾	Lfd. Nr.
Pflanzenbau- verbund- betriebe	Viehhaltungsverbundbetriebe			Pflanzenbau-Viehhaltungsbetriebe				
	zusammen	davon mit Ausrichtung		zusammen	darunter mit Ausrichtung			
		Weidevieh	Veredlung		Ackerbau/ Weidevieh	Ackerbau/ Veredlung		
22	23	24	25	26	27	28		

nach Größenklassen der landwirtschaftlich genutzten Fläche

10	-	.	unter	2	01
6	2	-	5 02
.	-	.	5	-	10 03
.	3	.	.	3	3	-	10	-	20 04
.	.	.	.	4	4	-	20	-	30 05
.	.	.	.	11	9	-	30	-	50 06
.	.	.	.	15	15	-	50	-	100 07
.	.	.	.	8	.	.	100	und mehr	08
26	7	3	4	43	.	.	Insgesamt		09
darunter:									
.	.	.	.	8	8	-	50	-	75 10
.	.	.	.	7	7	-	75	-	100 11
.	.	.	.	4	3	-	100	-	200 12

nach Größenklassen des Standarddeckungsbeitrages

.	3	.	.	.	-	.	unter	2	13
.	.	.	.	4	3	.	2	-	8 14
.	.	.	.	12	12	-	8	-	16 15
7	.	.	.	5	5	-	16	-	24 16
4	.	.	.	9	9	-	24	-	32 17
.	.	.	1	.	.	-	32	-	40 18
4	.	.	.	5	.	-	40	-	60 19
6	.	.	.	5	4	-	60	und mehr	20
26	7	3	4	43	39	.	Insgesamt		21
darunter:									
.	.	.	.	7	7	-	8	-	12 22
.	.	.	.	5	5	-	12	-	16 23
.	.	.	.	3	3	-	28	-	32 24

1) EGE=Europäische Größeneinheit

3) einschließlich Baumschulen (daher nicht bei Dauerkulturen)

101 T Landwirtschaftliche Betriebe 2007 nach betriebswirtschaftlicher Ausrichtung
101.2 Landwirtschaftlich genutzte Fläche in Hektar

Deutschland

Lfd. Nr.	Landw. genutzte Fläche von ... bis unter ... ha ----- Standarddeckungs- beitrag von ... bis unter ... EGE ¹⁾	Landwirt- schaftliche Betriebe insgesamt	davon				
			Ackerbaubetriebe				
			darunter spezialisiert auf				
			zusammen ²⁾	Getreide, Ölsaaten, Eiweißpflanzen	Hackfrüchte	Getreide und Hackfrüchte	Feldgemüse
		1	2	3	4	5	6

nach Größenklassen der landwirtschaftlich genutzten Fläche

01	unter	2	20 389	277	.	-	-	222
02	2	- 5	203 378	34 917	.	780	803	1 124
03	5	- 10	382 280	95 715	65 790	1 828	4 496	2 225
04	10	- 20	1 013 242	263 225	166 877	7 466	26 627	6 214
05	20	- 30	852 228	193 897	110 818	6 114	26 580	6 501
06	30	- 50	1 896 885	382 590	192 658	17 073	63 801	15 580
07	50	- 100	3 740 602	782 814	327 473	45 191	161 407	33 788
08	100	und mehr	8 845 325	3 911 552	2 364 978	109 889	459 563	86 853
09	Insgesamt		16 954 329	5 664 988	3 251 844	188 342	743 276	152 507

darunter:

10	100	- 200	2 920 324	976 816	440 403	56 218	186 606	35 100
11	200	- 500	1 937 201	1 085 441	687 783	43 142	132 470	23 441
12	500	- 1000	1 344 652	770 707	542 467	6 481	70 509	15 084

nach Größenklassen des Standarddeckungsbeitrages

13	unter	2	231 777	29 482	21 779	72	230	10
14	2	- 8	806 008	255 423	197 734	1 405	6 426	611
15	8	- 16	824 942	295 314	208 265	3 750	26 777	900
16	16	- 24	732 846	236 474	151 576	5 159	29 330	1 185
17	24	- 32	692 508	202 829	124 778	4 592	31 708	1 114
18	32	- 40	684 722	185 014	102 867	5 019	31 619	1 289
19	40	- 60	1 632 325	408 474	210 961	15 158	77 532	3 277
20	60	und mehr	11 349 202	4 051 979	2 233 883	153 186	539 654	144 122
21	Insgesamt		16 954 329	5 664 988	3 251 844	188 342	743 276	152 507

darunter:

22	60	- 100	2 746 653	658 619	320 134	31 304	137 342	7 546
23	100	- 250	3 962 642	1 295 170	679 195	72 074	204 600	30 660
24	250	und mehr	4 639 906	2 098 190	1 234 554	49 809	197 711	105 916

Lfd. Nr.	Landw. genutzte Fläche von ... bis unter ... ha ----- Standarddeckungs- beitrag von ... bis unter ... EGE ¹⁾	noch: davon						
		Futterbaubetriebe (Weideviehbetriebe)					Veredlungsbetriebe	
		zusammen	davon spezialisiert auf				zusammen	darunter spezialisiert auf
			Milch- erzeugung	Rinder- aufzucht, -mast	Milcherzeug., Rinderaufz., -mast	Schafe, Pferde u.a.		Schweine Geflügel
		14	15	16	17	18	19	20 21

nach Größenklassen der landwirtschaftlich genutzten Fläche

01	unter	2	1 596	126	397	40	1 033	474	302	138
02	2	- 5	109 113	5 589	18 249	930	84 345	2 650	1 702	772
03	5	- 10	174 386	31 634	45 510	3 645	93 598	7 916	5 891	1 794
04	10	- 20	478 485	224 633	119 697	22 515	111 641	27 769	23 413	3 700
05	20	- 30	423 470	269 475	74 233	24 697	55 064	37 076	32 682	3 540
06	30	- 50	945 990	689 044	115 546	71 764	69 636	108 715	97 520	7 566
07	50	- 100	1 717 560	1 328 054	154 449	141 905	93 152	190 757	166 840	13 570
08	100	und mehr	1 953 166	1 300 936	274 639	178 826	198 765	96 355	76 550	12 902
09	Insgesamt		5 803 767	3 849 491	802 720	444 322	707 234	471 712	404 900	43 984

darunter:

10	100	- 200	1 040 342	759 683	99 309	90 844	90 506	62 599	48 286	8 139
11	200	- 500	403 610	219 471	97 946	24 777	61 416	20 450	17 837	1 885
12	500	- 1000	201 659	125 727	42 762	13 417	19 753	7 017	7 017	-

nach Größenklassen des Standarddeckungsbeitrages

13	unter	2	171 545	798	23 848	280	146 619	199	93	58
14	2	- 8	388 621	21 936	152 068	7 689	206 928	1 986	1 295	449
15	8	- 16	334 213	90 005	128 648	13 530	102 030	5 334	4 299	844
16	16	- 24	319 941	156 982	77 966	17 325	67 668	7 452	6 348	906
17	24	- 32	327 949	207 981	53 411	21 222	45 335	9 656	8 397	1 006
18	32	- 40	330 082	236 066	41 280	25 542	27 193	11 383	10 311	894
19	40	- 60	781 954	590 269	79 711	69 967	42 007	34 803	31 359	2 675
20	60	und mehr	3 149 463	2 545 453	245 789	288 768	69 453	400 899	342 799	37 152
21	Insgesamt		5 803 767	3 849 491	802 720	444 322	707 234	471 712	404 900	43 984

darunter:

22	60	- 100	1 242 603	1 015 471	99 318	101 901	25 914	105 259	97 100	5 135
23	100	- 250	1 299 819	1 060 605	104 887	110 674	23 652	214 147	186 841	15 625
24	250	und mehr	607 040	469 377	41 583	76 192	19 888	81 493	58 858	16 392

1) EGE=Europäische Größeneinheit

2) einschließlich Hopfenbetriebe (daher nicht bei Dauerkulturen)

101 T Landwirtschaftliche Betriebe 2007 nach betriebswirtschaftlicher Ausrichtung
101.2 Landwirtschaftlich genutzte Fläche in Hektar

Deutschland

Deutschland							Landw. genutzte Fläche von ... bis unter ... ha ----- Standarddeckungs- beitrag von ... bis unter ... EGE ¹⁾	Lfd. Nr.
noch: davon								
Gartenbaubetriebe				Dauerkulturbetriebe				
zusammen ³⁾	darunter spezialisiert auf			zusammen	darunter spezialisiert auf			
	Gemüse	Blumen und Zierpflanzen	Baumschulkulturen		Weinbau	Obstbau		
7	8	9	10	11	12	13		

nach Größenklassen der landwirtschaftlich genutzten Fläche

4 843	674	3 232	777	12 645	8 879	3 102	unter	2	01
6 693	1 386	2 684	2 325	19 943	12 234	5 365	2	-	5 02
7 469	1 790	2 174	3 270	30 104	19 178	7 255	5	-	10 03
10 210	3 178	2 138	4 524	45 473	26 271	13 936	10	-	20 04
6 722	2 073	1 005	3 552	25 896	12 911	10 026	20	-	30 05
10 508	4 179	1 557	4 414	29 278	14 448	9 600	30	-	50 06
15 081	9 449	1 208	4 179	27 119	15 931	6 779	50	-	100 07
20 311	12 827	1 722	4 691	30 743	8 791	18 531	100	und mehr	08
81 837	35 554	15 720	27 732	221 201	118 645	74 594	Insgesamt		09
							darunter:		
10 902	7 394	573	2 359	15 045	7 027	6 354	100	-	200 10
7 515	4 176	1 149	1 695	10 738	935	8 048	200	-	500 11
1 894	.	.	.	2 085	.	.	500	-	1000 12

nach Größenklassen des Standarddeckungsbeitrages

9	.	.	.	325	216	59	unter	2	13
363	.	70	.	12 909	6 990	3 864	2	-	8 14
1 168	365	376	388	13 194	6 594	4 056	8	-	16 15
1 323	424	410	423	10 769	6 403	2 601	16	-	24 16
1 441	468	449	440	9 900	6 286	2 139	24	-	32 17
1 416	465	465	454	9 462	6 471	1 986	32	-	40 18
3 460	935	1 003	1 378	23 199	15 581	4 343	40	-	60 19
72 657	32 742	12 946	24 519	141 444	70 104	55 545	60	und mehr	20
81 837	35 554	15 720	27 732	221 201	118 645	74 594	Insgesamt		21
							darunter:		
6 584	2 140	1 684	2 450	41 996	27 681	8 759	60	-	100 22
16 793	6 630	3 903	5 527	61 826	33 247	22 436	100	-	250 23
49 280	23 973	7 359	16 543	37 622	9 177	24 350	250	und mehr	24

noch: davon							Landw. genutzte Fläche von ... bis unter ... ha ----- Standarddeckungs- beitrag von ... bis unter ... EGE ¹⁾	Lfd. Nr.
Pflanzenbau- verbund- betriebe	Viehhaltungsverbundbetriebe			Pflanzenbau-Viehhaltungsbetriebe				
	zusammen	davon mit Ausrichtung		zusammen	darunter mit Ausrichtung			
		Weidevieh	Veredlung		Ackerbau/ Weidevieh	Ackerbau/ Veredlung		
22	23	24	25	26	27	28		

nach Größenklassen der landwirtschaftlich genutzten Fläche

205	151	21	130	197	25	148	unter	2	01
6 284	5 998	3 353	2 645	17 779	13 555	3 132	2	-	5 02
12 930	9 743	6 209	3 534	44 017	31 264	10 889	5	-	10 03
27 503	32 473	19 763	12 710	128 103	81 928	42 528	10	-	20 04
22 684	36 641	18 799	17 842	105 843	66 954	36 124	20	-	30 05
45 688	104 519	51 844	52 675	269 595	158 224	106 746	30	-	50 06
91 039	224 315	105 608	118 707	691 918	371 121	313 320	50	-	100 07
302 614	250 988	160 044	90 945	2 279 596	1 830 033	446 761	100	und mehr	08
508 947	664 828	365 641	299 187	3 537 049	2 553 104	959 649	Insgesamt		09
							darunter:		
81 815	105 005	57 671	47 333	627 800	357 654	268 555	100	-	200 10
35 449	27 671	14 490	13 180	346 327	259 040	86 076	200	-	500 11
19 908	28 989	17 524	11 464	312 394	266 536	45 858	500	-	1000 12

nach Größenklassen des Standarddeckungsbeitrages

3 695	5 729	3 794	1 934	20 794	18 255	589	unter	2	13
22 568	16 337	12 298	4 039	107 800	94 257	10 965	2	-	8 14
22 290	18 607	12 822	5 785	134 822	106 186	26 495	8	-	16 15
18 000	19 902	13 444	6 458	118 986	88 437	28 944	16	-	24 16
17 623	22 477	14 537	7 940	100 633	73 192	26 347	24	-	32 17
16 630	24 976	16 135	8 841	105 759	76 245	28 253	32	-	40 18
36 980	68 778	42 814	25 963	274 677	185 065	87 069	40	-	60 19
371 160	488 023	249 796	238 227	2 673 577	1 911 467	750 986	60	und mehr	20
508 947	664 828	365 641	299 187	3 537 049	2 553 104	959 649	Insgesamt		21
							darunter:		
63 904	135 046	66 912	68 133	492 642	290 486	197 490	60	-	100 22
92 747	215 315	90 340	124 975	766 826	379 286	381 928	100	-	250 23
214 509	137 663	92 544	45 119	1 414 110	1 241 695	171 569	250	und mehr	24

1) EGE=Europäische Größeneinheit

3) einschließlich Baumschulen (daher nicht bei Dauerkulturen)

101 T Landwirtschaftliche Betriebe 2007 nach betriebswirtschaftlicher Ausrichtung

101.2 Landwirtschaftlich genutzte Fläche in Hektar

Früheres Bundesgebiet und Berlin

Lfd. Nr.	Landw. genutzte Fläche von ... bis unter ... ha ----- Standarddeckungs- beitrag von ... bis unter ... EGE ¹⁾	Landwirt- schaftliche Betriebe insgesamt	davon				
			Ackerbaubetriebe				
			darunter spezialisiert auf				
			zusammen ²⁾	Getreide, Ölsaaten, Eiweißpflanzen	Hackfrüchte	Getreide und Hackfrüchte	Feldgemüse
		1	2	3	4	5	6

nach Größenklassen der landwirtschaftlich genutzten Fläche

01	unter	2	19 324	234	.	-	-	191
02	2	- 5	184 031	32 357	.	739	651	1 050
03	5	- 10	356 772	90 850	62 166	.	4 382	2 102
04	10	- 20	959 541	245 837	152 873	7 314	26 351	5 839
05	20	- 30	809 778	177 586	97 592	.	26 452	6 100
06	30	- 50	1 820 709	349 908	166 183	16 920	63 126	14 660
07	50	- 100	3 570 938	714 629	273 607	44 908	159 774	31 862
08	100	und mehr	3 668 417	1 471 348	585 105	102 033	333 742	53 985
09	Insgesamt		11 389 510	3 082 749	1 359 257	179 789	614 478	115 789

darunter:

10	50	- 75	2 031 884	381 952	152 761	23 011	80 993	15 954
11	75	- 100	1 539 055	332 677	120 846	21 897	78 781	15 908
12	100	- 200	2 537 431	796 552	293 073	55 095	182 512	31 969

nach Größenklassen des Standarddeckungsbeitrages

13	unter	2	205 658	27 003	20 268	64	166	.
14	2	- 8	719 520	232 384	179 230	1 371	6 107	518
15	8	- 16	736 339	262 971	180 624	3 685	26 603	788
16	16	- 24	655 990	208 458	128 509	5 121	28 895	1 082
17	24	- 32	624 847	175 406	101 649	4 501	31 212	1 057
18	32	- 40	622 266	158 054	80 580	5 019	31 409	.
19	40	- 60	1 481 943	337 409	153 158	14 981	76 694	3 059
20	60	und mehr	6 342 947	1 681 063	515 240	145 047	413 391	108 066
21	Insgesamt		11 389 510	3 082 749	1 359 257	179 789	614 478	115 789

darunter:

22	8	- 12	387 509	143 898	102 609	1 593	11 441	407
23	12	- 16	348 830	119 073	78 015	2 092	15 162	382
24	28	- 32	316 464	89 155	50 895	2 419	16 247	502

Lfd. Nr.	Landw. genutzte Fläche von ... bis unter ... ha ----- Standarddeckungs- beitrag von ... bis unter ... EGE ¹⁾	noch: davon						
		Futterbaubetriebe (Weideviehbetriebe)				Veredlungsbetriebe		
		zusammen	davon spezialisiert auf				zusammen	darunter spezialisiert auf
			Milch- erzeugung	Rinder- aufzucht, -mast	Milcherzeug., Rinderaufz., -mast	Schafe, Pferde u.a.		Schweine Geflügel
		14	15	16	17	18	19	20 21

nach Größenklassen der landwirtschaftlich genutzten Fläche

01	unter	2	1 429	123	339	40	927	446	291	123
02	2	- 5	97 571	5 111	15 213	861	76 387	2 429	1 630	658
03	5	- 10	160 275	30 869	41 121	3 577	84 708	7 579	5 818	1 558
04	10	- 20	456 049	222 286	111 741	22 308	99 714	26 981	23 012	3 343
05	20	- 30	408 253	267 382	68 886	24 458	47 526	36 315	32 430	3 033
06	30	- 50	921 201	683 854	106 719	71 474	59 153	106 519	96 654	6 236
07	50	- 100	1 657 416	1 305 473	138 369	141 369	72 204	187 271	165 057	11 868
08	100	und mehr	1 119 253	801 358	88 305	109 909	119 681	61 606	46 862	7 841
09	Insgesamt		4 821 445	3 316 456	570 694	373 996	560 300	429 147	371 754	34 660

darunter:

10	50	- 75	969 642	752 137	89 300	83 231	44 974	123 474	110 287	6 858
11	75	- 100	687 774	553 336	49 070	58 138	27 230	63 797	54 770	5 011
12	100	- 200	917 848	697 197	67 661	89 501	63 488	54 463	41 529	6 759

nach Größenklassen des Standarddeckungsbeitrages

13	unter	2	152 012	745	20 527	280	130 459	156	85	43
14	2	- 8	342 708	20 938	134 861	7 484	179 426	1 754	1 187	379
15	8	- 16	298 435	88 372	112 616	13 213	84 234	5 059	4 141	739
16	16	- 24	287 043	154 794	64 481	17 228	50 540	7 373	6 298	886
17	24	- 32	301 860	206 476	42 040	21 089	32 254	9 470	8 268	950
18	32	- 40	307 921	233 696	30 293	24 933	18 998	11 177	10 176	824
19	40	- 60	731 381	584 405	55 101	69 709	22 165	34 284	31 134	2 381
20	60	und mehr	2 400 087	2 027 029	110 774	220 060	42 223	359 874	310 466	28 459
21	Insgesamt		4 821 445	3 316 456	570 694	373 996	560 300	429 147	371 754	34 660

darunter:

22	8	- 12	156 374	35 987	63 802	6 334	50 251	2 058	1 666	343
23	12	- 16	142 061	52 386	48 814	6 879	33 983	3 001	2 475	396
24	28	- 32	152 854	110 272	18 815	11 341	12 425	4 891	4 325	469

1) EGE=Europäische Größeneinheit

2) einschließlich Hopfenbetriebe (daher nicht bei Dauerkulturen)

101 T Landwirtschaftliche Betriebe 2007 nach betriebswirtschaftlicher Ausrichtung

101.2 Landwirtschaftlich genutzte Fläche in Hektar

Früheres Bundesgebiet und Berlin

Flüheres Bundesgebiet und Berlin							Landw. genutzte Fläche von ... bis unter ... ha ----- Standarddeckungsbeitrag von ... bis unter ... EGE ¹⁾	Lfd. Nr.
noch: davon								
Gartenbaubetriebe				Dauerkulturbetriebe				
zusammen ³⁾	darunter spezialisiert auf			zusammen	darunter spezialisiert auf			
	Gemüse	Blumen und Zierpflanzen	Baumschulkulturen		Weinbau	Obstbau		
7	8	9	10	11	12	13		

nach Größenklassen der landwirtschaftlich genutzten Fläche

4 207	583	2 790	708	12 512	8 791	3 060	unter	2	01
6 088	1 259	2 455	2 122	19 533	12 115	5 181	2	-	5 02
6 832	1 569	2 049	3 015	29 527	19 081	6 920	5	-	10 03
9 353	2 918	2 028	4 089	44 391	26 167	13 173	10	-	20 04
6 151	.	.	3 166	24 967	.	9 246	20	-	30 05
9 950	.	.	3 921	27 577	.	8 277	30	-	50 06
14 119	.	.	3 507	24 599	15 730	4 613	50	-	100 07
16 664	10 593	1 722	3 450	14 070	.	2 725	100	und mehr	08
73 364	32 227	14 691	23 978	197 178	117 796	53 197	Insgesamt		09
darunter:									
9 032	5 489	976	2 322	16 779	10 510	3 079	50	-	75 10
5 087	3 727	.	1 185	7 820	5 220	1 534	75	-	100 11
9 564	6 801	573	1 787	11 032	6 907	2 725	100	-	200 12

nach Größenklassen des Standarddeckungsbeitrages

9	.	.	.	314	207	59	unter	2	13
285	.	.	.	12 640	6 904	3 755	2	-	8 14
991	289	.	341	12 924	6 567	3 959	8	-	16 15
1 139	355	345	400	10 458	6 304	2 492	16	-	24 16
1 196	363	384	372	9 657	6 251	2 088	24	-	32 17
1 256	425	421	388	9 182	6 453	1 804	32	-	40 18
3 118	839	890	1 256	22 562	15 518	3 921	40	-	60 19
65 370	29 853	12 257	21 106	119 442	69 593	35 118	60	und mehr	20
73 364	32 227	14 691	23 978	197 178	117 796	53 197	Insgesamt		21
darunter:									
479	123	147	193	6 877	3 414	2 179	8	-	12 22
512	166	181	147	6 047	3 153	1 780	12	-	16 23
566	178	173	164	5 130	3 392	1 088	28	-	32 24

noch: davon							Landw. genutzte Fläche von ... bis unter ... ha ----- Standarddeckungsbeitrag von ... bis unter ... EGE ¹⁾	Lfd. Nr.
Pflanzenbau-verbundbetriebe	Viehhaltungsverbundbetriebe			Pflanzenbau-Viehhaltungsbetriebe				
	zusammen	davon mit Ausrichtung		zusammen	darunter mit Ausrichtung			
		Weidevieh	Veredlung		Ackerbau/ Weidevieh	Ackerbau/ Veredlung		
22	23	24	25	26	27	28		

nach Größenklassen der landwirtschaftlich genutzten Fläche

188	123	15	108	185	.	.	unter	2	01
5 508	4 622	2 646	1 976	15 924	.	.	2	-	5 02
12 048	8 674	5 510	3 165	40 987	28 575	10 690	5	-	10 03
25 830	30 907	18 575	12 332	120 191	74 520	42 161	10	-	20 04
21 292	35 561	18 046	17 515	99 653	61 289	35 739	20	-	30 05
43 800	103 399	51 036	52 363	258 356	147 773	106 126	30	-	50 06
86 824	222 432	104 112	118 321	663 648	345 033	311 209	50	-	100 07
103 731	123 498	69 599	53 900	758 247	424 429	331 637	100	und mehr	08
299 221	529 216	269 538	259 679	1 957 190	1 093 550	840 676	Insgesamt		09
darunter:									
48 785	131 836	60 415	71 420	350 383	183 364	162 334	50	-	75 10
38 039	90 597	43 696	46 900	313 265	161 670	148 875	75	-	100 11
76 326	102 433	56 196	46 237	569 213	305 582	262 040	100	-	200 12

nach Größenklassen des Standarddeckungsbeitrages

3 135	4 402	3 129	1 272	18 627	16 372	534	unter	2	13
20 335	13 749	10 353	3 396	95 664	82 669	10 633	2	-	8 14
20 366	17 192	11 862	5 329	118 402	90 256	26 117	8	-	16 15
16 588	18 646	12 573	6 074	106 284	76 086	28 679	16	-	24 16
16 183	21 265	13 457	7 809	89 811	62 898	25 839	24	-	32 17
15 275	24 466	.	.	94 936	65 586	28 089	32	-	40 18
33 252	67 930	.	.	252 008	163 267	86 246	40	-	60 19
174 087	361 566	160 176	201 390	1 181 458	536 415	634 540	60	und mehr	20
299 221	529 216	269 538	259 679	1 957 190	1 093 550	840 676	Insgesamt		21
darunter:									
11 030	7 987	5 904	2 083	58 807	45 436	12 031	8	-	12 22
9 336	9 205	5 959	3 246	59 595	44 820	14 085	12	-	16 23
8 794	11 167	7 254	3 913	43 907	29 674	13 896	28	-	32 24

1) EGE=Europäische Größeneinheit

3) einschließlich Baumschulen (daher nicht bei Dauerkulturen)

101 T Landwirtschaftliche Betriebe 2007 nach betriebswirtschaftlicher Ausrichtung
101.2 Landwirtschaftlich genutzte Fläche in Hektar

Neue Länder

Lfd. Nr.	Neue Länder Landw. genutzte Fläche von ... bis unter ... ha ----- Standarddeckungs- beitrag von ... bis unter ... EGE ¹⁾	Landwirtschaftliche Betriebe insgesamt	davon				
			Ackerbaubetriebe				
			zusammen ²⁾	darunter spezialisiert auf			
				Getreide, Ölsaaten, Eiweißpflanzen	Hackfrüchte	Getreide und Hackfrüchte	Feldgemüse
1	2	3	4	5	6		

nach Größenklassen der landwirtschaftlich genutzten Fläche

01	unter	2	1 065	43	-	-	-	31
02	2	- 5	19 347	2 560	1 519	42	152	74
03	5	- 10	25 509	4 865	3 624	.	114	123
04	10	- 20	53 702	17 388	14 004	152	276	375
05	20	- 30	42 450	16 311	13 226	.	128	400
06	30	- 50	76 175	32 682	26 475	154	675	919
07	50	- 100	169 664	68 185	53 866	283	1 633	1 926
08	100	und mehr	5 176 908	2 440 205	1 779 873	7 856	125 820	32 869
09	Insgesamt		5 564 819	2 582 240	1 892 587	8 552	128 798	36 718
darunter:								
10	100	- 200	382 893	180 265	147 331	1 123	4 095	3 131
11	200	- 500	1 019 242	570 820	468 145	3 129	18 315	8 897
12	500	- 1000	1 192 209	644 903	483 323	2 489	41 770	11 765

nach Größenklassen des Standarddeckungsbeitrages

13	unter	2	26 119	2 478	1 510	8	64	.
14	2	- 8	86 488	23 040	18 504	34	319	93
15	8	- 16	88 602	32 343	27 641	65	174	112
16	16	- 24	76 856	28 016	23 068	39	435	103
17	24	- 32	67 661	27 422	23 130	92	496	56
18	32	- 40	62 456	26 959	22 287	.	210	.
19	40	- 60	150 382	71 066	57 803	176	838	217
20	60	und mehr	5 006 255	2 370 915	1 718 643	8 139	126 262	36 056
21	Insgesamt		5 564 819	2 582 240	1 892 587	8 552	128 798	36 718
darunter:								
22	60	- 100	278 162	153 945	129 175	.	2 438	588
23	100	- 250	879 435	540 577	455 235	.	12 962	2 375
24	250	und mehr	3 848 658	1 676 394	1 134 233	6 837	110 862	33 093

Lfd. Nr.	Landw. genutzte Fläche von ... bis unter ... ha ----- Standarddeckungs- beitrag von ... bis unter ... EGE ¹⁾	noch: davon						
		Futterbaubetriebe (Weideviehbetriebe)					Veredlungsbetriebe	
		zusammen	davon spezialisiert auf				zusammen	darunter spezialisiert auf
			Milch- erzeugung	Rinder- aufzucht, -mast	Milcherzeug., Rinderaufz., -mast	Schafe, Pferde u.a.		Schweine Geflügel
		14	15	16	17	18	19	20 21

nach Größenklassen der landwirtschaftlich genutzten Fläche

01	unter	2	168	4	58	-	106	28	12	15
02	2	- 5	11 543	479	3 036	70	7 958	222	72	114
03	5	- 10	14 111	764	4 389	68	8 890	337	74	236
04	10	- 20	22 436	2 347	7 956	207	11 926	788	400	357
05	20	- 30	15 217	2 093	5 347	239	7 539	760	252	508
06	30	- 50	24 790	5 190	8 827	289	10 483	2 196	866	1 330
07	50	- 100	60 144	22 581	16 079	536	20 948	3 485	1 783	1 702
08	100	und mehr	833 913	499 578	186 334	68 917	79 084	34 749	29 688	5 061
09	Insgesamt		982 322	533 036	232 025	70 326	146 935	42 565	33 147	9 324
darunter:										
10	100	- 200	122 494	62 485	31 647	1 343	27 018	8 136	6 757	1 380
11	200	- 500	235 640	123 692	77 821	4 369	29 757	13 307	12 504	.
12	500	- 1000	187 079	121 019	42 243	13 417	10 400	7 017	7 017	-

nach Größenklassen des Standarddeckungsbeitrages

13	unter	2	19 533	53	3 320	-	16 160	43	9	14
14	2	- 8	45 913	998	17 206	206	27 502	232	107	70
15	8	- 16	35 777	1 633	16 032	317	17 795	276	158	106
16	16	- 24	32 898	2 189	13 484	97	17 129	79	50	20
17	24	- 32	26 090	1 505	11 371	133	13 081	186	129	57
18	32	- 40	22 161	2 370	10 988	609	8 195	206	136	70
19	40	- 60	50 573	5 865	24 609	258	19 842	519	225	294
20	60	und mehr	749 376	518 424	135 015	68 707	27 230	41 026	32 333	8 693
21	Insgesamt		982 322	533 036	232 025	70 326	146 935	42 565	33 147	9 324
darunter:										
22	60	- 100	76 156	26 381	41 129	589	8 057	1 426	386	1 040
23	100	- 250	170 051	99 909	56 984	3 264	9 894	5 520	2 850	2 670
24	250	und mehr	503 170	392 134	36 902	64 854	9 279	34 079	29 097	4 983

1) EGE=Europäische Größeneinheit

2) einschließlich Hopfenbetriebe (daher nicht bei Dauerkulturen)

101 T Landwirtschaftliche Betriebe 2007 nach betriebswirtschaftlicher Ausrichtung

101.2 Landwirtschaftlich genutzte Fläche in Hektar

Neue Länder

Neue Länder							Landw. genutzte Fläche von ... bis unter ... ha ----- Standarddeckungs- beitrag von ... bis unter ... EGE ¹⁾	Lfd. Nr.
noch: davon								
Gartenbaubetriebe				Dauerkulturbetriebe				
zusammen ³⁾	darunter spezialisiert auf			zusammen	darunter spezialisiert auf			
	Gemüse	Blumen und Zierpflanzen	Baumschul- kulturen		Weinbau	Obstbau		
7	8	9	10	11	12	13		

nach Größenklassen der landwirtschaftlich genutzten Fläche

636	91	442	69	133	89	42	unter	2	01
604	126	229	203	409	120	184	2	-	5 02
637	220	125	255	577	98	334	5	-	10 03
857	260	110	435	1 082	105	763	10	-	20 04
572	.	.	387	928	.	780	20	-	30 05
559	.	.	493	1 701	.	1 323	30	-	50 06
962	.	.	672	2 520	200	2 165	50	-	100 07
3 647	2 234	.	1 241	16 673	.	15 806	100	und mehr	08
8 473	3 327	1 028	3 754	24 024	849	21 397	Insgesamt		09
darunter:									
1 338	594	.	.	4 013	.	.	100	-	200 10
.	8 048	200	-	500 11
.	500	-	1000 12

nach Größenklassen des Standarddeckungsbeitrages

.	.	.	.	11	9	.	unter	2	13
78	52	.	14	269	86	109	2	-	8 14
178	77	.	47	270	27	97	8	-	16 15
183	69	64	22	311	99	110	16	-	24 16
246	105	65	68	243	35	51	24	-	32 17
160	39	44	67	280	18	182	32	-	40 18
342	96	113	122	637	63	422	40	-	60 19
7 286	2 889	690	3 413	22 002	511	20 427	60	und mehr	20
8 473	3 327	1 028	3 754	24 024	849	21 397	Insgesamt		21
darunter:									
560	84	168	297	1 170	89	906	60	-	100 22
1 431	485	249	599	3 034	237	2 431	100	-	250 23
5 295	2 320	273	2 518	17 798	186	17 090	250	und mehr	24

noch: davon							Landw. genutzte Fläche von ... bis unter ... ha ----- Standarddeckungs- beitrag von ... bis unter ... EGE ¹⁾	Lfd. Nr.
Pflanzenbau- verbund- betriebe	Viehhaltungsverbundbetriebe			Pflanzenbau-Viehhaltungsbetriebe				
	zusammen	davon mit Ausrichtung		zusammen	darunter mit Ausrichtung			
		Weidevieh	Veredlung		Ackerbau/ Weidevieh	Ackerbau/ Veredlung		
22	23	24	25	26	27	28		

nach Größenklassen der landwirtschaftlich genutzten Fläche

17	28	7	22	13	.	.	unter	2	01
776	1 377	707	670	1 855	.	.	2	-	5 02
882	1 069	700	369	3 030	2 689	199	5	-	10 03
1 673	1 566	1 188	378	7 912	7 408	367	10	-	20 04
1 392	1 080	753	327	6 189	5 665	385	20	-	30 05
1 889	1 120	808	312	11 239	10 451	620	30	-	50 06
4 215	1 882	1 496	386	28 271	26 087	2 111	50	-	100 07
198 883	127 490	90 445	37 045	1 521 349	1 405 603	115 124	100	und mehr	08
209 726	135 612	96 103	39 508	1 579 858	1 459 554	118 973	Insgesamt		09
darunter:									
5 489	2 572	1 475	1 096	58 587	52 072	6 515	100	-	200 10
11 133	8 909	3 391	5 518	169 112	149 193	19 297	200	-	500 11
17 914	27 868	16 404	11 464	305 655	262 616	43 039	500	-	1000 12

nach Größenklassen des Standarddeckungsbeitrages

560	1 327	665	662	2 167	1 882	55	unter	2	13
2 232	2 588	1 945	643	12 136	11 588	332	2	-	8 14
1 924	1 415	959	456	16 420	15 930	378	8	-	16 15
1 412	1 255	871	384	12 702	12 351	264	16	-	24 16
1 440	1 211	1 080	131	10 822	10 294	508	24	-	32 17
1 356	510	.	.	10 823	10 658	165	32	-	40 18
3 729	848	.	.	22 668	21 798	823	40	-	60 19
197 073	126 457	89 620	36 837	1 492 120	1 375 052	116 446	60	und mehr	20
209 726	135 612	96 103	39 508	1 579 858	1 459 554	118 973	Insgesamt		21
darunter:									
4 273	672	424	248	39 960	37 244	2 716	60	-	100 22
7 770	10 507	5 842	4 665	140 546	129 397	10 527	100	-	250 23
185 030	115 278	83 355	31 923	1 311 614	1 208 410	103 203	250	und mehr	24

1) EGE=Europäische Größeneinheit

3) einschließlich Baumschulen (daher nicht bei Dauerkulturen)

101 T Landwirtschaftliche Betriebe 2007 nach betriebswirtschaftlicher Ausrichtung
101.2 Landwirtschaftlich genutzte Fläche in Hektar

Baden-Württemberg

Lfd. Nr.	Landw. genutzte Fläche von ... bis unter ... ha ----- Standarddeckungs- beitrag von ... bis unter ... EGE ¹⁾	Landwirt- schaftliche Betriebe insgesamt	davon				
			Ackerbaubetriebe				
			darunter spezialisiert auf				
			zusammen ²⁾	Getreide, Ölsaaten, Eiweißpflanzen	Hackfrüchte	Getreide und Hackfrüchte	Feldgemüse
		1	2	3	4	5	6

nach Größenklassen der landwirtschaftlich genutzten Fläche

01	unter	2	7 693	41	-	-	-	34
02	2	- 5	32 215	4 048	2 680	41	21	175
03	5	- 10	61 553	11 950	8 569	56	328	375
04	10	- 20	146 323	35 083	24 192	273	2 518	1 076
05	20	- 30	118 644	26 691	17 503	149	2 621	1 072
06	30	- 50	246 454	46 562	27 205	177	4 772	2 263
07	50	- 100	448 563	76 696	41 008	400	7 427	4 688
08	100	und mehr	374 238	99 320	55 301	1 781	11 283	6 530
09	Insgesamt		1 435 682	300 391	176 458	2 878	28 970	16 214

darunter:

10	50	- 75	259 245	43 296	22 499	314	4 430	2 693
11	75	- 100	189 318	33 399	18 509	.	2 997	1 995
12	100	- 200	292 179	63 094	34 800	.	6 794	3 229

nach Größenklassen des Standarddeckungsbeitrages

13	unter	2	36 128	3 758	2 749	.	22	.
14	2	- 8	127 621	36 306	28 997	80	639	92
15	8	- 16	125 302	42 891	31 989	128	3 059	146
16	16	- 24	111 111	34 158	23 412	178	3 083	242
17	24	- 32	96 659	24 537	15 604	174	2 837	257
18	32	- 40	92 577	19 446	11 559	.	2 118	.
19	40	- 60	214 857	39 709	23 257	254	4 834	653
20	60	und mehr	631 428	99 587	38 893	2 007	12 377	14 541
21	Insgesamt		1 435 682	300 391	176 458	2 878	28 970	16 214

darunter:

22	unter	1	12 530	491	359	-	-	-
23	8	- 12	67 088	23 683	18 373	.	1 268	92
24	28	- 32	47 673	11 702	7 331	.	1 391	121

Lfd. Nr.	Landw. genutzte Fläche von ... bis unter ... ha ----- Standarddeckungs- beitrag von ... bis unter ... EGE ¹⁾	noch: davon						
		Futterbaubetriebe (Weideviehbetriebe)				Veredlungsbetriebe		
		zusammen	davon spezialisiert auf				zusammen	darunter spezialisiert auf
			Milch- erzeugung	Rinder- aufzucht, -mast	Milcherzeug., Rinderaufz., -mast	Schafe, Pferde u.a.		Schweine Geflügel
		14	15	16	17	18	19	20 21

nach Größenklassen der landwirtschaftlich genutzten Fläche

01	unter	2	108	10	24	6	68	54	36	15
02	2	- 5	15 626	986	3 151	230	11 259	185	94	69
03	5	- 10	27 102	4 545	9 396	891	12 270	609	386	164
04	10	- 20	64 797	26 113	19 912	3 820	14 951	3 198	2 548	566
05	20	- 30	52 624	32 296	10 268	3 038	7 023	4 536	3 944	464
06	30	- 50	112 281	81 950	13 120	7 539	9 672	12 383	11 025	862
07	50	- 100	198 268	152 767	15 050	18 046	12 406	26 673	23 982	1 629
08	100	und mehr	132 000	88 591	8 666	10 967	23 775	6 291	5 024	744
09	Insgesamt		602 806	387 259	79 586	44 537	91 425	53 929	47 037	4 513

darunter:

10	50	- 75	116 756	90 161	9 583	9 788	7 225	18 200	16 672	872
11	75	- 100	81 511	62 606	5 467	8 258	5 181	8 473	7 310	757
12	100	- 200	110 938	80 802	7 259	9 427	13 450	6 060	5 024	512

nach Größenklassen des Standarddeckungsbeitrages

13	unter	2	27 894	185	5 876	66	21 768	18	7	5
14	2	- 8	61 440	4 616	28 705	1 920	26 199	200	93	54
15	8	- 16	47 764	14 587	17 872	2 804	12 501	629	507	86
16	16	- 24	45 499	21 475	8 614	3 128	12 281	1 189	904	218
17	24	- 32	43 976	29 167	4 409	3 221	7 180	1 560	1 307	228
18	32	- 40	41 739	31 252	3 103	3 177	4 208	1 823	1 623	142
19	40	- 60	93 159	74 222	5 204	10 148	3 586	5 501	4 910	450
20	60	und mehr	241 335	211 755	5 803	20 075	3 702	43 010	37 687	3 329
21	Insgesamt		602 806	387 259	79 586	44 537	91 425	53 929	47 037	4 513

darunter:

22	unter	1	11 082	8	1 384	-	9 689	3	.	.
23	8	- 12	26 080	6 629	10 771	1 607	7 074	186	164	15
24	28	- 32	22 004	16 011	1 935	1 643	2 415	657	479	153

¹⁾ EGE=Europäische Größeneinheit

²⁾ einschließlich Hopfenbetriebe (daher nicht bei Dauerkulturen)

101 T Landwirtschaftliche Betriebe 2007 nach betriebswirtschaftlicher Ausrichtung

101.2 Landwirtschaftlich genutzte Fläche in Hektar

Baden-Württemberg

Baden-Württemberg							Landw. genutzte Fläche von ... bis unter ... ha ----- Standarddeckungs- beitrag von ... bis unter ... EGE ¹⁾	Lfd. Nr.
noch: davon								
Gartenbaubetriebe				Dauerkulturbetriebe				
zusammen ³⁾	darunter spezialisiert auf			zusammen	darunter spezialisiert auf			
	Gemüse	Blumen und Zierpflanzen	Baumschulkulturen		Weinbau	Obstbau		
7	8	9	10	11	12	13		

nach Größenklassen der landwirtschaftlich genutzten Fläche

752	152	459	106	6 634	4 123	2 005	unter		2	01
820	225	321	214	7 206	3 427	2 764	2	-	5	02
766	185	220	347	10 304	5 023	3 265	5	-	10	03
978	174	305	472	13 206	5 112	5 577	10	-	20	04
535	71	159	305	7 585	2 670	3 549	20	-	30	05
741	-	237	458	8 446	2 736	3 194	30	-	50	06
642	174	.	.	5 468	2 416	1 413	50	-	100	07
292	-	.	.	2 613	1 760	505	100	und mehr		08
5 526	980	1 909	2 456	61 462	27 267	22 272	Insgesamt			09
darunter:										
551	174	207	171	4 107	1 961	914	50	-	75	10
.	-	-	.	1 360	455	499	75	-	100	11
.	-	-	.	1 784	930	505	100	-	200	12

nach Größenklassen des Standarddeckungsbeitrages

nach dem Standarddeckungsbeitrag										
-	-	-	-	189	137	27	unter	2	13	
59	11	11	38	6 458	3 775	1 882	2	-	8	14
140	25	61	49	5 257	2 455	1 938	8	-	16	15
196	32	99	53	3 764	1 850	1 295	16	-	24	16
183	47	97	31	3 822	1 972	1 269	24	-	32	17
127	26	36	58	3 518	1 976	972	32	-	40	18
396	43	222	119	8 174	4 226	1 988	40	-	60	19
4 426	795	1 384	2 108	30 280	10 878	12 902	60	und mehr	20	
5 526	980	1 909	2 456	61 462	27 267	22 272	Insgesamt		21	
darunter:										
-	-	-	-	-	-	-	unter	1	22	
66	11	19	34	2 966	1 341	1 136	8	-	12	23
90	18	53	14	2 084	1 092	679	28	-	32	24

noch: davon							Landw. genutzte Fläche von ... bis unter ... ha ----- Standarddeckungs- beitrag von ... bis unter ... EGE ¹⁾	Lfd. Nr.
Pflanzenbau- verbund- betriebe	Viehhaltungsverbundbetriebe			Pflanzenbau-Viehhaltungsbetriebe				
	zusammen	davon mit Ausrichtung		zusammen	darunter mit Ausrichtung			
		Weidevieh	Veredlung		Ackerbau/ Weidevieh	Ackerbau/ Veredlung		
22	23	24	25	26	27	28		

nach Größenklassen der landwirtschaftlich genutzten Fläche

71	16	.	.	16	.	12	unter		2	01
1 275	852	.	.	2 204	.	399	2	-	5	02
3 172	1 693	1 273	419	5 959	3 981	1 356	5	-	10	03
6 680	4 656	3 263	1 394	17 724	10 870	5 424	10	-	20	04
6 471	5 089	3 403	1 686	15 113	8 797	5 314	20	-	30	05
14 532	14 406	9 039	5 367	37 102	20 937	14 030	30	-	50	06
22 144	31 848	18 341	13 507	86 824	50 640	33 666	50	-	100	07
17 157	19 379	12 614	6 765	97 185	58 398	37 645	100	und mehr		08
71 502	77 939	48 477	29 461	262 128	155 113	97 847	Insgesamt			09
darunter:										
13 296	18 322	10 324	7 997	44 716	25 889	17 150	50	-	75	10
8 848	13 527	8 017	5 510	42 107	24 751	16 515	75	-	100	11
14 179	17 649	11 142	6 507	78 183	45 264	32 038	100	-	200	12

nach Größenklassen des Standarddeckungsbeitrages

591	850	619	231	2 828	2 410	92	unter	2	13
4 235	3 118	2 614	504	15 805	13 448	1 613	2	-	8 14
5 410	3 588	2 638	951	19 623	14 828	4 135	8	-	16 15
4 808	3 492	2 632	860	18 006	13 090	4 368	16	-	24 16
3 923	4 099	3 028	1 071	14 559	10 119	4 059	24	-	32 17
5 376	4 332	3 192	1 141	16 216	11 036	4 661	32	-	40 18
11 196	14 114	9 370	4 744	42 608	27 458	14 017	40	-	60 19
35 963	44 345	24 386	19 959	132 482	62 723	64 902	60	und mehr	20
71 502	77 939	48 477	29 461	262 128	155 113	97 847	Insgesamt		21
darunter:									
69	278	199	79	605	497	.	unter	1	22
2 835	1 798	1 351	448	9 472	7 025	1 963	8	-	12 23
2 080	1 916	1 473	443	7 140	4 912	2 171	28	-	32 24

¹⁾ EGE=Europäische Größeneinheit

³⁾ einschließlich Baumschulen (daher nicht bei Dauerkulturen)

101 T Landwirtschaftliche Betriebe 2007 nach betriebswirtschaftlicher Ausrichtung
101.2 Landwirtschaftlich genutzte Fläche in Hektar

Bayern

Lfd. Nr.	Landw. genutzte Fläche von ... bis unter ... ha ----- Standarddeckungs- beitrag von ... bis unter ... EGE ¹⁾	Landwirt- schaftliche Betriebe insgesamt	davon				
			Ackerbaubetriebe				
			darunter spezialisiert auf				
			zusammen ²⁾	Getreide, Ölsaaten, Eiweißpflanzen	Hackfrüchte	Getreide und Hackfrüchte	Feldgemüse
		1	2	3	4	5	6

nach Größenklassen der landwirtschaftlich genutzten Fläche

01	unter	2	2 855	67	.	-	-	53
02	2	- 5	62 713	14 924	.	297	391	372
03	5	- 10	143 289	48 523	31 697	823	2 940	612
04	10	- 20	446 859	123 144	70 334	3 569	15 533	1 572
05	20	- 30	368 493	70 442	34 389	2 438	11 429	1 315
06	30	- 50	731 001	112 504	47 978	6 637	20 100	2 539
07	50	- 100	925 505	173 533	58 241	15 196	31 918	5 585
08	100	und mehr	540 230	218 108	83 233	15 131	40 421	6 065
09	Insgesamt		3 220 945	761 245	335 279	44 091	122 732	18 113

darunter:

10	50	- 75	591 091	98 861	33 848	8 916	18 800	2 615
11	75	- 100	334 414	74 672	24 392	6 279	13 117	2 969
12	100	- 200	405 906	138 482	47 913	9 721	25 889	4 607

nach Größenklassen des Standarddeckungsbeitrages

13	unter	2	72 372	13 180	9 583	19	73	.
14	2	- 8	269 900	118 878	87 142	711	4 193	.
15	8	- 16	276 715	110 978	66 716	1 991	15 894	359
16	16	- 24	263 153	69 847	35 073	2 747	12 837	290
17	24	- 32	266 006	49 918	23 333	2 006	10 910	340
18	32	- 40	268 293	44 531	17 338	2 176	10 788	262
19	40	- 60	596 807	86 108	31 202	6 558	17 386	804
20	60	und mehr	1 207 700	267 805	64 891	27 883	50 651	15 768
21	Insgesamt		3 220 945	761 245	335 279	44 091	122 732	18 113

darunter:

22	unter	1	19 563	1 816	1 403	.	.	.
23	8	- 12	144 214	63 919	40 437	904	7 308	188
24	28	- 32	136 893	24 903	12 344	1 103	5 291	155

Lfd. Nr.	Landw. genutzte Fläche von ... bis unter ... ha ----- Standarddeckungs- beitrag von ... bis unter ... EGE ¹⁾	noch: davon							
		Futterbaubetriebe (Weideviehbetriebe)					Veredlungsbetriebe		
		zusammen	davon spezialisiert auf				zusammen	darunter spezialisiert auf	
			Milch- erzeugung	Rinder- aufzucht, -mast	Milcherzeug., Rinderaufz., -mast	Schafe, Pferde u.a.		Schweine	Geflügel
		14	15	16	17	18	19	20	21

nach Größenklassen der landwirtschaftlich genutzten Fläche

01	unter	2	593	87	103	23	379	121	76	29
02	2	- 5	33 395	3 260	4 329	439	25 369	510	364	112
03	5	- 10	62 399	21 965	12 018	1 955	26 461	1 858	1 566	255
04	10	- 20	237 744	164 907	33 335	13 262	26 240	8 131	7 369	642
05	20	- 30	236 748	193 909	18 320	13 788	10 731	6 377	5 890	442
06	30	- 50	477 798	406 589	25 612	33 202	12 395	16 699	15 740	699
07	50	- 100	484 063	395 139	30 982	43 489	14 453	21 541	19 151	2 043
08	100	und mehr	146 685	92 292	11 835	14 934	27 623	4 117	2 956	1 162
09	Insgesamt		1 679 424	1 278 147	136 533	121 093	143 651	59 354	53 111	5 384

darunter:

10	50	- 75	335 683	275 213	21 392	30 125	8 953	15 909	14 334	1 227
11	75	- 100	148 380	119 926	9 590	13 364	5 500	5 632	4 816	816
12	100	- 200	126 528	86 999	11 083	12 720	15 728	3 417	2 594	823

nach Größenklassen des Standarddeckungsbeitrages

13	unter	2	48 023	449	6 615	177	40 782	48	28	7
14	2	- 8	96 871	13 144	31 881	4 337	47 509	459	336	81
15	8	- 16	109 434	61 785	22 926	7 368	17 354	1 416	1 203	152
16	16	- 24	143 902	107 724	13 621	9 934	12 623	2 367	2 184	145
17	24	- 32	168 490	139 581	10 021	10 259	8 629	3 178	2 887	218
18	32	- 40	175 381	151 137	6 909	11 708	5 628	3 401	3 199	179
19	40	- 60	386 143	336 588	13 426	31 272	4 857	8 797	8 196	461
20	60	und mehr	551 180	467 739	31 134	46 037	6 270	39 688	35 079	4 142
21	Insgesamt		1 679 424	1 278 147	136 533	121 093	143 651	59 354	53 111	5 384

darunter:

22	unter	1	15 628	18	1 247	-	14 363	5	4	-
23	8	- 12	51 261	24 465	12 941	3 369	10 486	608	516	70
24	28	- 32	87 577	73 967	4 487	5 512	3 611	1 636	1 517	119

1) EGE=Europäische Größeneinheit

2) einschließlich Hopfenbetriebe (daher nicht bei Dauerkulturen)

101 T Landwirtschaftliche Betriebe 2007 nach betriebswirtschaftlicher Ausrichtung

101.2 Landwirtschaftlich genutzte Fläche in Hektar

Bayern

Bayern							Landw. genutzte Fläche von ... bis unter ... ha ----- Standarddeckungs- beitrag von ... bis unter ... EGE ¹⁾	Lfd. Nr.
noch: davon								
Gartenbaubetriebe				Dauerkulturbetriebe				
zusammen ³⁾	darunter spezialisiert auf			zusammen	darunter spezialisiert auf			
	Gemüse	Blumen und Zierpflanzen	Baumschulkulturen		Weinbau	Obstbau		
7	8	9	10	11	12	13		

nach Größenklassen der landwirtschaftlich genutzten Fläche

607	114	398	69	1 306	750	481	unter	2	01
974	305	336	256	2 413	915	1 241	2	-	5 02
1 212	485	307	370	3 087	1 214	1 545	5	-	10 03
1 682	700	394	513	3 326	1 125	1 626	10	-	20 04
764	349	125	267	1 111	598	366	20	-	30 05
1 662	735	495	301	1 078	219	449	30	-	50 06
1 776	1 022	.	.	730	417	.	50	-	100 07
2 562	1 322	.	.	880	357	.	100	und mehr	08
11 240	5 034	2 605	2 320	13 931	5 595	6 285	Insgesamt		09
darunter:									
1 173	678	.	.	634	321	.	50	-	75 10
604	344	75	-	100 11
1 369	857	.	.	880	357	523	100	-	200 12

nach Größenklassen des Standarddeckungsbeitrages

.	.	.	.	32	17	12	unter	2	13
.	.	27	.	2 068	685	1 176	2	-	8 14
252	79	116	47	1 877	420	1 188	8	-	16 15
249	111	81	51	1 242	468	601	16	-	24 16
199	74	75	37	985	434	352	24	-	32 17
179	89	46	39	869	514	305	32	-	40 18
593	245	179	116	1 707	861	602	40	-	60 19
9 658	4 378	2 081	2 011	5 152	2 196	2 049	60	und mehr	20
11 240	5 034	2 605	2 320	13 931	5 595	6 285	Insgesamt		21
darunter:									
.	unter	1	22
129	28	72	25	965	219	617	8	-	12 23
80	19	36	17	466	229	154	28	-	32 24

noch: davon							Landw. genutzte Fläche von ... bis unter ... ha ----- Standarddeckungs- beitrag von ... bis unter ... EGE ¹⁾	Lfd. Nr.
Pflanzenbau- verbund- betriebe	Viehhaltungsverbundbetriebe			Pflanzenbau-Viehhaltungsbetriebe				
	zusammen	davon mit Ausrichtung		zusammen	darunter mit Ausrichtung			
		Weidevieh	Veredlung		Ackerbau/ Weidevieh	Ackerbau/ Veredlung		
22	23	24	25	26	27	28		

nach Größenklassen der landwirtschaftlich genutzten Fläche

35	37	6	31	88	13	65	unter	2	01
2 221	1 397	1 023	374	6 879	5 485	1 116	2	-	5 02
5 200	2 839	2 090	749	18 171	13 138	4 552	5	-	10 03
9 949	10 205	7 142	3 063	52 678	34 153	17 702	10	-	20 04
5 514	8 832	5 931	2 901	38 706	24 541	13 489	20	-	30 05
7 980	20 499	14 632	5 867	92 782	59 073	32 903	30	-	50 06
15 957	36 123	24 087	12 036	191 782	113 246	76 657	50	-	100 07
18 259	15 019	9 656	5 363	134 598	81 591	52 623	100	und mehr	08
65 115	94 952	64 568	30 384	535 684	331 239	199 108	Insgesamt		09
darunter:									
9 306	21 831	14 157	7 674	107 695	63 051	43 542	50	-	75 10
6 651	14 293	9 930	4 362	84 087	50 196	33 115	75	-	100 11
12 148	12 789	8 363	4 426	110 293	66 807	43 100	100	-	200 12

nach Größenklassen des Standarddeckungsbeitrages

1 343	1 476	1 251	225	8 266	7 594	211	unter	2	13
9 305	3 821	2 986	835	38 392	33 071	4 831	2	-	8 14
6 812	5 513	4 298	1 215	40 434	29 422	10 729	8	-	16 15
4 014	6 010	4 354	1 656	35 522	23 973	11 221	16	-	24 16
4 204	6 403	4 628	1 775	32 628	22 296	9 911	24	-	32 17
3 679	7 058	5 242	1 816	33 194	23 068	9 760	32	-	40 18
6 542	17 885	13 965	3 920	89 032	60 299	28 045	40	-	60 19
29 216	46 786	27 845	18 941	258 215	131 517	124 400	60	und mehr	20
65 115	94 952	64 568	30 384	535 684	331 239	199 108	Insgesamt		21
darunter:									
177	416	367	49	1 517	1 149	18	unter	1	22
4 050	2 430	2 003	427	20 851	15 767	4 972	8	-	12 23
2 429	3 333	2 444	888	16 470	10 941	5 417	28	-	32 24

1) EGE=Europäische Größeneinheit

3) einschließlich Baumschulen (daher nicht bei Dauerkulturen)

101 T Landwirtschaftliche Betriebe 2007 nach betriebswirtschaftlicher Ausrichtung
101.2 Landwirtschaftlich genutzte Fläche in Hektar

Brandenburg

Lfd. Nr.	Landw. genutzte Fläche von ... bis unter ... ha ----- Standarddeckungs- beitrag von ... bis unter ... EGE ¹⁾	Landwirt- schaftliche Betriebe insgesamt	davon				
			Ackerbaubetriebe				
			darunter spezialisiert auf				
			zusammen ²⁾	Getreide, Ölsaaten, Eiweißpflanzen	Hackfrüchte	Getreide und Hackfrüchte	Feldgemüse
		1	2	3	4	5	6

nach Größenklassen der landwirtschaftlich genutzten Fläche

01	unter	2	226	20	-	-	-	14
02	2	- 5	3 721	617	275	20	55	25
03	5	- 10	5 685	1 049	630	-	64	41
04	10	- 20	11 957	3 466	2 399	-	97	230
05	20	- 30	10 493	3 933	2 992	-	-	152
06	30	- 50	20 521	7 805	6 187	-	116	271
07	50	- 100	39 127	13 513	10 858	-	-	549
08	100	und mehr	1 236 394	461 891	328 155	-	-	11 282
09	Insgesamt		1 328 124	492 295	351 496	659	16 219	12 564

darunter:

10	100	- 200	84 337	34 368	27 988	-	-	1 283
11	200	- 500	232 141	101 797	75 867	-	2 402	2 642
12	500	- 1000	286 810	135 397	100 991	-	5 415	2 658

nach Größenklassen des Standarddeckungsbeitrages

13	unter	2	6 921	1 013	537	-	-	-
14	2	- 8	25 350	7 377	5 701	11	186	62
15	8	- 16	25 948	8 670	7 280	-	-	54
16	16	- 24	22 579	8 507	6 341	-	116	58
17	24	- 32	21 224	8 286	7 329	-	-	-
18	32	- 40	20 850	8 040	7 249	-	-	-
19	40	- 60	47 858	21 722	17 350	-	-	-
20	60	und mehr	1 157 395	428 679	299 709	-	15 784	12 213
21	Insgesamt		1 328 124	492 295	351 496	659	16 219	12 564

darunter:

22	60	- 100	86 172	42 208	35 403	-	-	-
23	100	- 250	217 769	119 026	90 839	-	2 184	1 218
24	250	und mehr	853 454	267 445	173 467	-	13 244	10 747

Lfd. Nr.	Landw. genutzte Fläche von ... bis unter ... ha ----- Standarddeckungs- beitrag von ... bis unter ... EGE ¹⁾	noch: davon						
		Futterbaubetriebe (Weideviehbetriebe)					Veredlungsbetriebe	
		zusammen	davon spezialisiert auf				zusammen	darunter spezialisiert auf
			Milch- erzeugung	Rinder- aufzucht, -mast	Milcherzeug., Rinderaufz., -mast	Schafe, Pferde u.a.		Schweine Geflügel
		14	15	16	17	18	19	20 21

nach Größenklassen der landwirtschaftlich genutzten Fläche

01	unter	2	32	1	10	-	21	4	2	2
02	2	- 5	1 889	39	394	19	1 437	42	21	14
03	5	- 10	2 936	-	760	-	2 116	54	-	-
04	10	- 20	4 907	134	1 579	-	3 193	187	87	82
05	20	- 30	3 584	-	1 318	-	2 177	213	-	-
06	30	- 50	7 121	491	3 046	-	3 584	502	299	203
07	50	- 100	13 440	1 953	5 662	-	5 825	826	273	553
08	100	und mehr	252 502	148 452	62 936	26 591	14 523	11 020	8 806	2 214
09	Insgesamt		286 410	151 169	75 705	26 660	32 876	12 850	9 574	3 237

darunter:

10	100	- 200	27 553	12 095	10 840	-	4 464	1 946	1 258	688
11	200	- 500	69 083	33 040	29 629	865	5 549	4 065	3 650	-
12	500	- 1000	56 438	30 801	17 282	5 021	3 333	2 858	2 858	-

nach Größenklassen des Standarddeckungsbeitrages

13	unter	2	4 575	-	-	-	3 952	16	-	-
14	2	- 8	12 953	83	4 013	48	8 808	88	50	9
15	8	- 16	9 814	81	4 897	-	-	124	85	39
16	16	- 24	8 594	129	5 394	-	3 071	19	-	-
17	24	- 32	7 542	-	-	-	-	97	84	-
18	32	- 40	6 027	236	4 322	-	1 469	-	-	-
19	40	- 60	14 238	843	8 281	-	5 114	-	-	142
20	60	und mehr	222 667	149 717	43 407	26 591	2 952	12 309	9 277	3 031
21	Insgesamt		286 410	151 169	75 705	26 660	32 876	12 850	9 574	3 237

darunter:

22	60	- 100	22 999	4 982	16 088	-	-	496	102	393
23	100	- 250	44 783	24 399	19 928	-	-	1 862	1 158	704
24	250	und mehr	154 886	120 336	7 391	-	-	9 951	8 017	1 934

1) EGE=Europäische Größeneinheit

2) einschließlich Hopfenbetriebe (daher nicht bei Dauerkulturen)

101 T Landwirtschaftliche Betriebe 2007 nach betriebswirtschaftlicher Ausrichtung

101.2 Landwirtschaftlich genutzte Fläche in Hektar

Brandenburg

Brandenburg							Landw. genutzte Fläche von ... bis unter ... ha ----- Standarddeckungs- beitrag von ... bis unter ... EGE ¹⁾	Lfd. Nr.
noch: davon								
Gartenbaubetriebe				Dauerkulturbetriebe				
zusammen ³⁾	darunter spezialisiert auf			zusammen	darunter spezialisiert auf			
	Gemüse	Blumen und Zierpflanzen	Baumschulkulturen		Weinbau	Obstbau		
7	8	9	10	11	12	13		

nach Größenklassen der landwirtschaftlich genutzten Fläche

136	29	85	17	25	.	23	unter		2	01
227	66	81	59	100	.	81	2	-	5	02
254	144	46	59	182	.	153	5	-	10	03
332	172	.	132	405	-	383	10	-	20	04
263	.	.	207	435	-	384	20	-	30	05
165	.	.	99	662	-	587	30	-	50	06
380	181	-	200	706	-	706	50	-	100	07
2 616	1 687	-	757	3 106	-	3 001	100	und mehr		08
4 374	2 400	241	1 531	5 621	8	5 319	Insgesamt			09
darunter:										
755	.	-	.	1 124	-	1 019	100	-	200	10
1 344	887	-	.	1 982	-	1 982	200	-	500	11
.	.	-	-	-	-	-	500	-	1000	12

nach Größenklassen des Standarddeckungsbeitrages

-	-	-	-	.	.	.	unter			2	13
60	46	.	10	.	.	.	2	-	8	14	
92	55	24	11	105	-	52	8	-	16	15	
78	55	.	5	71	-	43	16	-	24	16	
109	.	10	.	28	-	18	24	-	32	17	
36	.	11	.	164	.	.	32	-	40	18	
131	79	16	36	210	-	210	40	-	60	19	
3 868	2 081	171	1 436	4 956	-	4 760	60	und mehr		20	
4 374	2 400	241	1 531	5 621	8	5 319	Insgesamt			21	
darunter:											
160	51	39	69	575	-	524	60	-	100	22	
579	395	69	110	1 458	-	1 353	100	-	250	23	
3 129	1 635	64	1 257	2 923	-	2 883	250	und mehr		24	

noch: davon							Landw. genutzte Fläche von ... bis unter ... ha ----- Standarddeckungs- beitrag von ... bis unter ... EGE ¹⁾	Lfd. Nr.
Pflanzenbau- verbund- betriebe	Viehhaltungsverbundbetriebe			Pflanzenbau-Viehhaltungsbetriebe				
	zusammen	davon mit Ausrichtung		zusammen	darunter mit Ausrichtung			
		Weidevieh	Veredlung		Ackerbau/ Weidevieh	Ackerbau/ Veredlung		
22	23	24	25	26	27	28		

nach Größenklassen der landwirtschaftlich genutzten Fläche

4	.	.	.	3	.	.	unter		2	01
194	224	107	117	427	.	.	2	-	5	02
213	217	137	80	780	672	53	5	-	10	03
470	349	272	77	1 842	1 737	58	10	-	20	04
387	308	156	152	1 370	1 226	98	20	-	30	05
594	.	.	.	3 378	3 341	-	30	-	50	06
1 539	540	.	.	8 183	7 901	210	50	-	100	07
44 929	36 560	22 047	14 513	423 770	391 175	31 973	100	und mehr		08
48 330	38 492	23 375	15 118	439 753	406 411	32 423	Insgesamt			09
darunter:										
1 785	435	.	.	16 370	15 141	1 229	100	-	200	10
2 994	3 242	837	2 405	47 634	42 981	4 031	200	-	500	11
4 720	5 967	2 775	3 192	80 914	67 506	13 408	500	-	1000	12

nach Größenklassen des Standarddeckungsbeitrages

204	348	213	135	763	660	20	unter		2	13
572	513	365	149	3 702	3 467	84	2	-	8	14
797	417	263	154	5 928	5 761	106	8	-	16	15
311	338	.	.	4 662	.	.	16	-	24	16
588	.	.	.	4 440	.	.	24	-	32	17
713	.	.	.	5 588	.	.	32	-	40	18
1 986	.	.	.	9 238	.	.	40	-	60	19
43 159	36 326	21 870	14 456	405 432	372 852	31 957	60	und mehr	20	
48 330	38 492	23 375	15 118	439 753	406 411	32 423	Insgesamt		21	
darunter:										
1 523	467	.	.	17 745	17 229	517	60	-	100	22
1 591	2 985	.	.	45 485	42 039	2 823	100	-	250	23
40 045	32 874	20 080	12 794	342 202	313 584	28 617	250	und mehr	24	

1) EGE=Europäische Größeneinheit

3) einschließlich Baumschulen (daher nicht bei Dauerkulturen)

101 T Landwirtschaftliche Betriebe 2007 nach betriebswirtschaftlicher Ausrichtung
101.2 Landwirtschaftlich genutzte Fläche in Hektar

Hessen

Lfd. Nr.	Landw. genutzte Fläche von ... bis unter ... ha ----- Standarddeckungs- beitrag von ... bis unter ... EGE ¹⁾	Landwirt- schaftliche Betriebe insgesamt	davon				
			Ackerbaubetriebe				
			darunter spezialisiert auf				
			zusammen ²⁾	Getreide, Ölsaaten, Eiweißpflanzen	Hackfrüchte	Getreide und Hackfrüchte	Feldgemüse
		1	2	3	4	5	6

nach Größenklassen der landwirtschaftlich genutzten Fläche

01	unter	2	709
02	2	- 5	12 182	.	2 039	30	58	.
03	5	- 10	25 767	6 392	5 248	64	130	130
04	10	- 20	64 241	18 599	14 687	117	1 330	266
05	20	- 30	53 305	15 747	10 807	70	1 661	466
06	30	- 50	109 641	35 125	21 213	414	4 391	1 123
07	50	- 100	226 481	63 669	32 458	830	11 311	3 512
08	100	und mehr	291 579	111 250	63 676	879	14 470	5 792
09	Insgesamt		783 905	253 438	150 128	2 403	33 351	11 327
darunter:								
10	50	- 75	124 574	37 257	20 430	372	6 467	1 698
11	75	- 100	101 907	26 412	12 028	458	4 844	1 814
12	100	- 200	204 503	65 638	35 865	879	7 497	4 427

nach Größenklassen des Standarddeckungsbeitrages

13	unter	2	17 331	2 414	1 922	.	29	.
14	2	- 8	71 392	19 201	16 837	62	228	.
15	8	- 16	74 395	24 924	20 002	95	1 550	19
16	16	- 24	60 654	24 255	17 910	95	2 226	92
17	24	- 32	53 657	20 981	14 096	.	2 815	.
18	32	- 40	48 067	16 271	10 197	244	1 995	66
19	40	- 60	96 723	32 945	18 804	246	6 577	256
20	60	und mehr	361 685	112 446	50 361	1 628	17 931	10 879
21	Insgesamt		783 905	253 438	150 128	2 403	33 351	11 327
darunter:								
22	unter	1	4 820	300	217	.	.	.
23	8	- 12	39 520	12 849	10 657	25	677	10
24	28	- 32	24 459	9 267	5 841	.	1 193	.

Lfd. Nr.	Landw. genutzte Fläche von ... bis unter ... ha ----- Standarddeckungs- beitrag von ... bis unter ... EGE ¹⁾	noch: davon							
		Futterbaubetriebe (Weideviehbetriebe)				Veredlungsbetriebe			
		zusammen	davon spezialisiert auf			zusammen	darunter spezialisiert auf		
			Milch- erzeugung	Rinder- aufzucht, -mast	Milcherzeug., Rinderaufz., -mast		Schafe, Pferde u.a.	Schweine	Geflügel
14	15	16	17	18	19	20	21		

nach Größenklassen der landwirtschaftlich genutzten Fläche

01	unter	2	87	4	9	.	74	38	23	9
02	2	- 5	5 035	174	801	32	4 027	184	106	55
03	5	- 10	10 395	994	2 937	159	6 305	291	225	60
04	10	- 20	24 567	5 434	9 236	1 000	8 896	762	618	129
05	20	- 30	21 318	8 165	6 751	1 523	4 878	672	605	67
06	30	- 50	40 683	22 762	8 493	3 416	6 012	1 969	1 488	437
07	50	- 100	89 665	64 643	10 609	6 152	8 262	3 572	3 309	263
08	100	und mehr	90 953	70 917	6 256	4 956	8 824	2 411	2 230	.
09	Insgesamt		282 702	173 092	45 093	17 238	47 278	9 899	8 603	1 021
darunter:										
10	50	- 75	47 941	31 783	7 040	3 813	5 304	2 302	2 118	185
11	75	- 100	41 724	32 860	3 569	2 338	2 958	1 270	1 191	.
12	100	- 200	75 708	60 691	4 936	4 213	5 868	2 411	2 230	.

nach Größenklassen des Standarddeckungsbeitrages

13	unter	2	11 183	.	1 379	.	9 788	22	15	.
14	2	- 8	33 616	.	16 214	.	16 064	188	132	.
15	8	- 16	26 511	3 954	12 353	1 016	9 187	258	217	41
16	16	- 24	17 535	7 237	5 198	1 080	4 019	221	155	50
17	24	- 32	17 142	9 176	2 914	2 113	2 939	394	330	64
18	32	- 40	18 035	11 253	2 238	1 984	2 560	322	293	.
19	40	- 60	32 147	25 038	2 073	3 943	1 094	870	642	228
20	60	und mehr	126 533	115 357	2 724	6 825	1 627	7 623	6 819	580
21	Insgesamt		282 702	173 092	45 093	17 238	47 278	9 899	8 603	1 021
darunter:										
22	unter	1	3 840	.	250	.	3 589	2	1	.
23	8	- 12	14 898	1 762	7 178	439	5 519	112	99	13
24	28	- 32	7 772	4 731	1 214	990	836	127	103	.

1) EGE=Europäische Größeneinheit

2) einschließlich Hopfenbetriebe (daher nicht bei Dauerkulturen)

101 T Landwirtschaftliche Betriebe 2007 nach betriebswirtschaftlicher Ausrichtung

101.2 Landwirtschaftlich genutzte Fläche in Hektar

Hessen

noch: davon							Landw. genutzte Fläche von ... bis unter ... ha ----- Standarddeckungsbeitrag von ... bis unter ... EGE ¹⁾	Lfd. Nr.
Gartenbaubetriebe				Dauerkulturbetriebe				
zusammen ³⁾	darunter spezialisiert auf			zusammen	darunter spezialisiert auf			
	Gemüse	Blumen und Zierpflanzen	Baumschulkulturen		Weinbau	Obstbau		
7	8	9	10	11	12	13		

nach Größenklassen der landwirtschaftlich genutzten Fläche

217	18	150	44	317	216	98	unter	2	01
351	106	143	82	643	406	178	2	-	5 02
360	72	141	147	1 235	884	222	5	-	10 03
481	245	151	86	1 223	691	400	10	-	20 04
324	105	.	.	587	313	194	20	-	30 05
698	298	154	207	695	327	256	30	-	50 06
1 065	813	254	50	-	100 07
634	634	-	-	.	.	-	100	und mehr	08
4 130	2 292	932	784	5 806	3 614	1 603	Insgesamt		09
darunter:									
714	463	.	.	416	341	-	50	-	75 10
351	351	-	-	422	.	254	75	-	100 11
634	634	-	-	.	.	-	100	-	200 12

nach Größenklassen des Standarddeckungsbeitrages

-	-	-	-	20	3	12	unter	2	13	
6	.	.	3	426	150	159	2	-	8	14
76	.	.	25	502	193	216	8	-	16	15
56	20	21	14	325	186	113	16	-	24	16
97	33	39	25	319	234	34	24	-	32	17
137	20	87	29	318	240	72	32	-	40	18
209	47	101	59	843	564	188	40	-	60	19
3 548	2 154	648	629	3 053	2 044	808	60	und mehr	20	
4 130	2 292	932	784	5 806	3 614	1 603	Insgesamt		21	
darunter:										
-	-	-	-	.	-	.	unter	1	22	
42	10	12	20	260	125	93	8	-	12	23
42	28	5	9	176	138	12	28	-	32	24

noch: davon							Landw. genutzte Fläche von ... bis unter ... ha ----- Standarddeckungs- beitrag von ... bis unter ... EGE ¹⁾	Lfd. Nr.
Pflanzenbau- verbund- betriebe	Viehhaltungsverbundbetriebe			Pflanzenbau-Viehhaltungsbetriebe				
	zusammen	davon mit Ausrichtung		zusammen	darunter mit Ausrichtung			
		Weidevieh	Veredlung		Ackerbau/ Weidevieh	Ackerbau/ Veredlung		
22	23	24	25	26	27	28		

nach Größenklassen der landwirtschaftlich genutzten Fläche

6	18	.	.	24	.	21	unter	2	01	
776	669	.	.	1 872	.	443	2	-	5	02
1 357	1 245	947	298	4 494	3 370	1 042	5	-	10	03
3 449	3 069	2 375	694	12 091	8 072	3 826	10	-	20	04
2 554	2 512	1 933	579	9 591	7 105	2 284	20	-	30	05
4 999	5 337	3 926	1 411	20 135	14 036	5 814	30	-	50	06
8 152	11 069	9 450	1 619	48 450	32 630	15 178	50	-	100	07
9 009	7 352	5 056	2 296	69 703	49 241	20 134	100	und mehr	08	
30 301	31 271	24 143	7 127	166 359	115 849	48 740	Insgesamt		09	
darunter:										
4 071	6 484	5 380	1 104	25 389	17 627	7 208	50	-	75	10
4 081	4 585	4 070	515	23 061	15 003	7 970	75	-	100	11
6 222	5 246	3 543	1 703	48 377	34 115	14 262	100	-	200	12

nach Größenklassen des Standarddeckungsbeitrages

596	765	562	203	2 331	2 120	134	unter	2	13	
3 132	2 519	2 100	419	12 305	10 761	1 423	2	-	8	14
3 638	2 587	1 977	610	15 899	12 348	3 145	8	-	16	15
2 749	2 485	1 781	703	13 029	10 220	2 663	16	-	24	16
2 692	2 388	1 786	602	9 644	7 573	2 006	24	-	32	17
1 481	2 151	1 677	474	9 352	7 063	2 170	32	-	40	18
3 533	5 069	4 396	673	21 107	15 611	5 312	40	-	60	19
12 480	13 308	9 865	3 443	82 693	50 152	31 887	60	und mehr	20	
30 301	31 271	24 143	7 127	166 359	115 849	48 740	Insgesamt		21	
darunter:										
85	160	106	53	431	368	8	unter	1	22	
1 910	1 372	1 137	234	8 078	6 214	1 560	8	-	12	23
1 241	1 137	915	221	4 696	3 554	1 142	28	-	32	24

1) EGE=Europäische Größeneinheit

3) einschließlich Baumschulen (daher nicht bei Dauerkulturen)

101 T Landwirtschaftliche Betriebe 2007 nach betriebswirtschaftlicher Ausrichtung

101.2 Landwirtschaftlich genutzte Fläche in Hektar

Mecklenburg-Vorpommern

Lfd. Nr.	Landw. genutzte Fläche von ... bis unter ... ha ----- Standarddeckungs- beitrag von ... bis unter ... EGE ¹⁾	Landwirt- schaftliche Betriebe insgesamt	davon				
			Ackerbaubetriebe				
			darunter spezialisiert auf				
			zusammen ²⁾	Getreide, Ölsaaten, Eiweißpflanzen	Hackfrüchte	Getreide und Hackfrüchte	Feldgemüse
		1	2	3	4	5	6

nach Größenklassen der landwirtschaftlich genutzten Fläche

01	unter	2	98	3	-	-	.	.
02	2	- 5	2 504	295	196	10	.	.
03	5	- 10	4 143	900	744	.	.	.
04	10	- 20	8 526	2 910	2 410	74	.	.
05	20	- 30	7 190	2 329	1 813	.	.	.
06	30	- 50	14 062	5 891	4 913	.	.	.
07	50	- 100	30 795	14 448	11 445	.	.	.
08	100	und mehr	1 288 516	714 854	546 636	2 469	37 512	3 779
09	Insgesamt		1 355 834	741 631	568 157	2 784	37 859	4 000

darunter:

10	100	- 200	82 054	35 965	29 736	736	774	.
11	200	- 500	281 208	157 766	138 049	.	2 073	1 215
12	500	- 1000	340 955	206 383	168 237	.	9 632	.

nach Größenklassen des Standarddeckungsbeitrages

13	unter	2	4 130	368	281	-	.	.
14	2	- 8	14 875	3 828	3 126	.	.	.
15	8	- 16	14 607	5 280	4 356	.	.	.
16	16	- 24	14 039	5 766	4 509	.	.	.
17	24	- 32	13 384	5 819	4 932	74	.	.
18	32	- 40	12 518	4 959	3 682	-	.	.
19	40	- 60	28 099	12 958	9 672	99	.	.
20	60	und mehr	1 254 181	702 653	537 598	2 569	37 512	3 927
21	Insgesamt		1 355 834	741 631	568 157	2 784	37 859	4 000

darunter:

22	60	- 100	54 732	31 506	27 266	.	.	.
23	100	- 250	243 350	151 806	134 375	.	.	.
24	250	und mehr	956 099	519 341	375 956	1 916	35 547	3 832

Lfd. Nr.	Landw. genutzte Fläche von ... bis unter ... ha ----- Standarddeckungs- beitrag von ... bis unter ... EGE ¹⁾	noch: davon						
		Futterbaubetriebe (Weideviehbetriebe)				Veredlungsbetriebe		
		zusammen	davon spezialisiert auf				zusammen	darunter spezialisiert auf
			Milch- erzeugung	Rinder- aufzucht, -mast	Milcherzeug., Rinderaufz., -mast	Schafe, Pferde u.a.		Schweine Geflügel
		14	15	16	17	18	19	20 21

nach Größenklassen der landwirtschaftlich genutzten Fläche

01	unter	2	34	-	8	-	26	7	2	5
02	2	- 5	1 684	.	253	.	1 418	42	.	30
03	5	- 10	2 414	.	525	.	1 849	117	.	95
04	10	- 20	3 841	.	1 102	.	2 519	255	91	164
05	20	- 30	3 043	128	1 182	72	1 660	374	71	303
06	30	- 50	5 266	.	2 475	.	2 271	661	147	514
07	50	- 100	9 356	.	3 881	.	3 131	1 053	535	517
08	100	und mehr	203 057	116 771	61 640	7 855	16 791	4 059	4 059	-
09	Insgesamt		228 696	119 900	71 066	8 065	29 665	6 569	4 934	1 628

darunter:

10	100	- 200	28 656	14 532	8 459	.	5 403	1 682	1 682	-
11	200	- 500	69 577	42 224	21 223	760	5 370	1 636	1 636	-
12	500	- 1000	49 343	34 665	11 248	1 835	1 596	.	.	-

nach Größenklassen des Standarddeckungsbeitrages

13	unter	2	3 271	.	287	.	2 980	5	.	.
14	2	- 8	8 608	.	2 782	.	5 767	37	12	18
15	8	- 16	7 000	66	3 768	62	3 104	62	45	17
16	16	- 24	5 557	.	2 961	.	2 371	.	.	.
17	24	- 32	5 233	.	2 936	.	2 145	7	.	7
18	32	- 40	5 292	.	1 797	.	3 021	59	59	-
19	40	- 60	11 641	568	8 309	-	2 763	127	.	.
20	60	und mehr	182 095	118 565	48 225	7 791	7 514	6 264	4 758	1 506
21	Insgesamt		228 696	119 900	71 066	8 065	29 665	6 569	4 934	1 628

darunter:

22	60	- 100	14 456	3 245	9 451	.	.	619	142	477
23	100	- 250	47 427	24 443	17 825	922	4 238	1 187	412	775
24	250	und mehr	120 211	90 877	20 950	6 806	.	4 458	4 204	254

1) EGE=Europäische Größeneinheit

2) einschließlich Hopfenbetriebe (daher nicht bei Dauerkulturen)

101 T Landwirtschaftliche Betriebe 2007 nach betriebswirtschaftlicher Ausrichtung

101.2 Landwirtschaftlich genutzte Fläche in Hektar

Mecklenburg-Vorpommern

Mecklenburg-Vorpommern							Landw. genutzte Fläche von ... bis unter ... ha ----- Standarddeckungsbeitrag von ... bis unter ... EGE ¹⁾	Lfd. Nr.
noch: davon								
Gartenbaubetriebe				Dauerkulturbetriebe				
zusammen ³⁾	darunter spezialisiert auf			zusammen	darunter spezialisiert auf			
	Gemüse	Blumen und Zierpflanzen	Baumschulkulturen		Weinbau	Obstbau		
7	8	9	10	11	12	13		

nach Größenklassen der landwirtschaftlich genutzten Fläche

46	3	31	6	.	.	.	unter	2	01	
53	11	15	24	72	.	42	2	-	5	02
25	.	-	.	71	-	24	5	-	10	03
60	.	-	.	89	-	55	10	-	20	04
81	.	-	20	-	30	05
.	.	-	.	194	-	123	30	-	50	06
.	.	-	.	360	-	309	50	-	100	07
.	.	-	.	4 027	-	4 027	100	und mehr		08
799	221	45	478	4 836	.	4 602	Insgesamt			09
darunter:										
.	.	-	.	.	-	.	100	-	200	10
.	.	-	.	1 460	-	1 460	200	-	500	11
.	-	-	-	.	-	.	500	-	1000	12

nach Größenklassen des Standarddeckungsbeitrages

.	unter	2	13	
.	.	.	.	31	.	15	2	-	8	14
5	.	1	.	49	.	11	8	-	16	15
26	.	12	.	33	.	9	16	-	24	16
.	.	2	.	57	.	23	24	-	32	17
17	32	-	40	18
21	.	7	40	-	60	19
727	210	24	445	4 604	.	4 482	60	und mehr		20
799	221	45	478	4 836	.	4 602	Insgesamt			21
darunter:										
.	.	9	18	116	.	45	60	-	100	22
.	.	7	24	208	.	157	100	-	250	23
616	.	8	403	4 280	.	4 280	250	und mehr		24

noch: davon							Landw. genutzte Fläche von ... bis unter ... ha ----- Standarddeckungs- beitrag von ... bis unter ... EGE ¹⁾	Lfd. Nr.
Pflanzenbau- verbund- betriebe	Viehhaltungsverbundbetriebe			Pflanzenbau-Viehhaltungsbetriebe				
	zusammen	davon mit Ausrichtung		zusammen	darunter mit Ausrichtung			
		Weidevieh	Veredlung		Ackerbau/ Weidevieh	Ackerbau/ Veredlung		
22	23	24	25	26	27	28		

nach Größenklassen der landwirtschaftlich genutzten Fläche

4	3	-	3	-	-	-	unter	2	01	
74	110	34	76	174	157	13	2	-	5	02
157	115	50	65	342	269	30	5	-	10	03
189	188	.	.	994	919	40	10	-	20	04
186	137	.	.	1 020	890	84	20	-	30	05
244	165	.	.	1 556	1 307	200	30	-	50	06
508	257	.	.	4 763	4 537	225	50	-	100	07
33 200	19 550	13 414	6 136	309 368	283 081	26 286	100	und mehr		08
34 561	20 525	14 021	6 505	318 217	291 160	26 879	Insgesamt			09
darunter:										
561	997	.	.	13 764	11 527	2 237	100	-	200	10
2 252	1 229	.	.	47 077	40 360	6 716	200	-	500	11
4 478	7 958	4 778	3 179	71 380	64 528	6 853	500	-	1000	12

nach Größenklassen des Standarddeckungsbeitrages

52	113	36	77	321	232	14	unter	2	13	
410	336	262	74	1 625	1 564	46	2	-	8	14
56	181	.	.	1 973	1 927	.	8	-	16	15
414	206	.	.	2 029	1 906	.	16	-	24	16
123	614	614	-	1 530	1 394	136	24	-	32	17
103	-	-	-	2 082	2 082	-	32	-	40	18
253	-	-	-	3 043	2 901	141	40	-	60	19
33 149	19 077	12 888	6 188	305 613	279 154	26 460	60	und mehr		20
34 561	20 525	14 021	6 505	318 217	291 160	26 879	Insgesamt			21
darunter:										
554	.	.	.	7 396	.	.	60	-	100	22
2 297	4 691	.	.	35 662	32 175	3 487	100	-	250	23
30 299	14 338	10 294	4 044	262 555	239 786	22 769	250	und mehr		24

1) EGE=Europäische Größeneinheit

3) einschließlich Baumschulen (daher nicht bei Dauerkulturen)

101 T Landwirtschaftliche Betriebe 2007 nach betriebswirtschaftlicher Ausrichtung
101.2 Landwirtschaftlich genutzte Fläche in Hektar

Niedersachsen

Lfd. Nr.	Landw. genutzte Fläche von ... bis unter ... ha ----- Standarddeckungsbeitrag von ... bis unter ... EGE ¹⁾	Landwirtschaftliche Betriebe insgesamt	davon				
			Ackerbaubetriebe				
			darunter spezialisiert auf				
			zusammen ²⁾	Getreide, Ölsaaten, Eiweißpflanzen	Hackfrüchte	Getreide und Hackfrüchte	Feldgemüse
		1	2	3	4	5	6

nach Größenklassen der landwirtschaftlich genutzten Fläche

01	unter	2	1 149	47	-	-	-	41
02	2 -	5	18 746	3 265	2 292	128	56	167
03	5 -	10	37 597	8 266	5 517	269	436	347
04	10 -	20	101 050	23 968	13 857	1 373	3 460	837
05	20 -	30	92 169	22 793	10 701	1 059	5 087	1 068
06	30 -	50	285 009	56 377	20 231	2 555	17 897	1 988
07	50 -	100	877 094	185 201	43 847	13 906	66 793	4 742
08	100 und mehr		1 205 653	558 908	109 863	61 767	199 049	14 059
09	Insgesamt		2 618 465	858 827	206 307	81 056	292 778	23 250

darunter:

10	50 -	75	461 670	88 801	23 124	6 132	29 589	2 415
11	75 -	100	415 423	96 401	20 723	7 774	37 204	2 327
12	100 -	200	779 013	279 319	52 094	28 883	95 042	6 957

nach Größenklassen des Standarddeckungsbeitrages

13	unter	2	18 980	2 005	1 583	20	.	.
14	2 -	8	75 337	18 793	14 488	189	.	68
15	8 -	16	78 396	27 421	18 098	501	2 822	109
16	16 -	24	74 090	28 495	15 253	892	5 402	115
17	24 -	32	76 646	29 756	14 297	894	7 392	208
18	32 -	40	83 150	32 523	13 666	860	9 493	257
19	40 -	60	234 163	78 205	24 389	3 316	28 158	534
20	60 und mehr		1 977 704	641 629	104 534	74 385	239 060	21 957
21	Insgesamt		2 618 465	858 827	206 307	81 056	292 778	23 250

darunter:

22	8 -	12	42 128	14 593	10 241	229	1 150	48
23	12 -	16	36 268	12 828	7 857	272	1 672	62
24	28 -	32	41 479	17 259	7 871	617	4 427	112

Lfd. Nr.	Landw. genutzte Fläche von ... bis unter ... ha ----- Standarddeckungsbeitrag von ... bis unter ... EGE ¹⁾	noch: davon							
		Futterbaubetriebe (Weideviehbetriebe)					Veredlungsbetriebe		
		zusammen	davon spezialisiert auf				zusammen	darunter spezialisiert auf	
			Milcherzeugung	Rinder- aufzucht, -mast	Milcherzeug., Rinder- aufz., -mast	Schafe, Pferde u.a.		Schweine	Geflügel
		14	15	16	17	18	19	20	21

nach Größenklassen der landwirtschaftlich genutzten Fläche

01	unter	2	181	10	73	5	93	115	88	24
02	2 -	5	10 927	262	2 090	47	8 527	758	568	150
03	5 -	10	18 806	1 471	5 218	282	11 835	2 164	1 822	325
04	10 -	20	45 022	11 828	15 587	2 027	15 580	6 618	5 656	753
05	20 -	30	32 036	12 817	9 260	2 473	7 487	11 223	9 790	990
06	30 -	50	116 247	75 376	19 465	12 440	8 966	34 972	30 389	2 373
07	50 -	100	386 765	310 964	27 563	36 867	11 371	74 062	61 191	5 191
08	100 und mehr		327 049	245 391	23 899	34 924	22 836	36 104	25 465	4 552
09	Insgesamt		937 034	658 120	103 154	89 066	86 694	166 016	134 969	14 359

darunter:

10	50 -	75	203 933	161 688	16 345	18 948	6 952	44 650	37 352	2 901
11	75 -	100	182 833	149 277	11 218	17 919	4 418	29 412	23 838	2 291
12	100 -	200	256 930	204 964	16 484	27 402	8 079	30 787	21 388	4 040

nach Größenklassen des Standarddeckungsbeitrages

13	unter	2	15 364	41	1 803	19	13 501	31	17	8
14	2 -	8	44 262	805	15 573	424	27 459	401	336	40
15	8 -	16	33 458	3 315	16 893	854	12 396	1 270	1 097	150
16	16 -	24	26 272	7 365	10 859	1 415	6 634	1 580	1 464	90
17	24 -	32	27 388	11 841	8 147	2 442	4 958	1 912	1 750	120
18	32 -	40	26 956	16 066	5 814	3 093	1 982	2 772	2 528	194
19	40 -	60	91 426	62 168	11 661	11 005	6 592	8 569	7 714	504
20	60 und mehr		671 909	556 518	32 404	69 815	13 172	149 480	120 064	13 254
21	Insgesamt		937 034	658 120	103 154	89 066	86 694	166 016	134 969	14 359

darunter:

22	8 -	12	19 298	1 202	9 710	402	7 983	479	404	68
23	12 -	16	14 160	2 114	7 182	452	4 412	791	693	81
24	28 -	32	13 873	6 426	3 757	1 365	2 326	1 270	1 166	89

1) EGE=Europäische Größeneinheit

2) einschließlich Hopfenbetriebe (daher nicht bei Dauerkulturen)

101 T Landwirtschaftliche Betriebe 2007 nach betriebswirtschaftlicher Ausrichtung

101.2 Landwirtschaftlich genutzte Fläche in Hektar

Niedersachsen

Niedersachsen							Landw. genutzte Fläche von ... bis unter ... ha ----- Standarddeckungsbeitrag von ... bis unter ... EGE ¹⁾	Lfd. Nr.
noch: davon								
Gartenbaubetriebe				Dauerkulturbetriebe				
zusammen ³⁾	darunter spezialisiert auf			zusammen	darunter spezialisiert auf			
	Gemüse	Blumen und Zierpflanzen	Baumschulkulturen		Weinbau	Obstbau		
7	8	9	10	11	12	13		

nach Größenklassen der landwirtschaftlich genutzten Fläche

629	45	353	217	107	-	107	unter	2	01
992	87	314	576	457	-	302	2	-	5 02
1 451	220	348	860	1 024	-	772	5	-	10 03
1 709	342	311	1 042	3 204	-	2 916	10	-	20 04
964	121	162	635	3 405	-	3 191	20	-	30 05
1 812	387	248	1 176	2 463	-	2 060	30	-	50 06
1 534	476	.	.	1 647	-	1 374	50	-	100 07
2 429	1 246	.	.	1 112	-	662	100	und mehr	08
11 521	2 924	2 481	6 004	13 419	-	11 384	Insgesamt		09
darunter:									
1 112	301	198	613	1 234	-	1 036	50	-	75 10
423	.	.	.	413	-	338	75	-	100 11
960	.	.	.	833	-	662	100	-	200 12

nach Größenklassen des Standarddeckungsbeitrages

-	-	-	-	-	-	-	unter	2	13
28	1	13	14	256	-	111	2	-	8 14
152	36	18	97	338	-	138	8	-	16 15
198	39	43	115	383	-	183	16	-	24 16
179	25	59	76	194	-	131	24	-	32 17
249	42	105	98	243	-	157	32	-	40 18
521	74	135	312	651	-	442	40	-	60 19
10 195	2 707	2 107	5 293	11 354	-	10 222	60	und mehr	20
11 521	2 924	2 481	6 004	13 419	-	11 384	Insgesamt		21
darunter:									
75	14	5	55	168	-	66	8	-	12 22
77	22	13	42	169	-	72	12	-	16 23
90	8	24	43	128	-	82	28	-	32 24

noch: davon							Landw. genutzte Fläche von ... bis unter ... ha ----- Standarddeckungs- beitrag von ... bis unter ... EGE ¹⁾	Lfd. Nr.
Pflanzenbau- verbund- betriebe	Viehhaltungsverbundbetriebe			Pflanzenbau-Viehhaltungsbetriebe				
	zusammen	davon mit Ausrichtung		zusammen	darunter mit Ausrichtung			
		Weidevieh	Veredlung		Ackerbau/ Weidevieh	Ackerbau/ Veredlung		
22	23	24	25	26	27	28		

nach Größenklassen der landwirtschaftlich genutzten Fläche

25	22	.	.	23	.	18	unter	2	01
401	479	.	.	1 466	.	389	2	-	5 02
821	995	387	607	4 070	2 540	1 403	5	-	10 03
1 642	5 259	2 095	3 164	13 627	7 127	6 283	10	-	20 04
1 608	8 807	2 549	6 258	11 333	6 110	5 071	20	-	30 05
4 029	31 180	9 874	21 306	37 928	17 594	20 098	30	-	50 06
11 052	79 084	23 599	55 486	137 748	61 968	74 943	50	-	100 07
16 432	55 021	26 268	28 753	208 597	101 670	106 711	100	und mehr	08
36 009	180 847	64 926	115 920	414 793	197 974	214 915	Insgesamt		09
darunter:									
5 993	45 470	13 202	32 268	70 478	32 014	37 978	50	-	75 10
5 059	33 614	10 396	23 218	67 270	29 954	36 965	75	-	100 11
12 209	44 793	20 754	24 038	153 184	70 412	82 554	100	-	200 12

nach Größenklassen des Standarddeckungsbeitrages

160	248	115	133	1 171	999	38	unter	2	13
1 225	1 387	877	510	8 985	7 651	1 079	2	-	8 14
1 400	1 844	909	936	12 513	9 209	3 140	8	-	16 15
1 703	2 621	1 370	1 252	12 837	8 720	4 099	16	-	24 16
1 944	3 698	1 778	1 920	11 575	8 075	3 382	24	-	32 17
1 345	5 295	2 440	2 855	13 768	9 221	4 497	32	-	40 18
3 729	14 473	5 631	8 842	36 589	21 499	14 945	40	-	60 19
24 504	151 281	51 808	99 473	317 353	132 601	183 736	60	und mehr	20
36 009	180 847	64 926	115 920	414 793	197 974	214 915	Insgesamt		21
darunter:									
771	789	394	395	5 956	4 563	1 308	8	-	12 22
629	1 056	515	541	6 558	4 646	1 832	12	-	16 23
1 216	2 144	1 095	1 049	5 500	3 646	1 734	28	-	32 24

1) EGE=Europäische Größeneinheit

3) einschließlich Baumschulen (daher nicht bei Dauerkulturen)

101 T Landwirtschaftliche Betriebe 2007 nach betriebswirtschaftlicher Ausrichtung
101.2 Landwirtschaftlich genutzte Fläche in Hektar

Nordrhein-Westfalen

Lfd. Nr.	Landw. genutzte Fläche von ... bis unter ... ha ----- Standarddeckungs- beitrag von ... bis unter ... EGE ¹⁾	Landwirt- schaftliche Betriebe insgesamt	davon				
			Ackerbaubetriebe				
			darunter spezialisiert auf				
			zusammen ²⁾	Getreide, Ölsaaten, Eiweißpflanzen	Hackfrüchte	Getreide und Hackfrüchte	Feldgemüse
		1	2	3	4	5	6

nach Größenklassen der landwirtschaftlich genutzten Fläche

01	unter	2	1 760	57	.	-	-	45
02	2	- 5	30 982	5 871	.	153	84	222
03	5	- 10	44 712	10 832	7 598	396	384	420
04	10	- 20	112 547	28 254	17 206	1 501	2 746	1 436
05	20	- 30	109 013	26 085	12 906	1 990	4 441	1 411
06	30	- 50	280 093	57 494	21 129	6 011	12 965	3 656
07	50	- 100	557 005	116 330	33 725	12 534	32 658	7 523
08	100	und mehr	367 070	159 493	42 704	17 400	46 384	11 472
09	Insgesamt		1 503 181	404 416	139 550	39 985	99 664	26 184

darunter:

10	50	- 75	332 234	62 885	20 352	6 346	16 998	3 487
11	75	- 100	224 770	53 445	13 373	6 188	15 660	4 036
12	100	- 200	277 679	101 783	24 841	12 711	33 233	6 124

nach Größenklassen des Standarddeckungsbeitrages

13	unter	2	30 864	3 860	3 124	17	10	-
14	2	- 8	86 697	22 440	17 958	212	287	36
15	8	- 16	86 908	30 071	22 125	619	2 109	94
16	16	- 24	71 140	26 109	16 128	964	3 983	214
17	24	- 32	63 047	23 312	12 245	1 113	5 348	202
18	32	- 40	64 637	22 218	9 959	1 265	5 259	236
19	40	- 60	164 573	48 976	18 517	3 933	14 850	593
20	60	und mehr	935 315	227 430	39 494	31 862	67 818	24 810
21	Insgesamt		1 503 181	404 416	139 550	39 985	99 664	26 184

darunter:

22	8	- 12	45 451	15 905	12 013	253	655	35
23	12	- 16	41 457	14 166	10 112	366	1 454	59
24	28	- 32	32 238	12 211	6 069	482	2 961	100

Lfd. Nr.	Landw. genutzte Fläche von ... bis unter ... ha ----- Standarddeckungs- beitrag von ... bis unter ... EGE ¹⁾	noch: davon						
		Futterbaubetriebe (Weideviehbetriebe)					Veredlungsbetriebe	
		zusammen	davon spezialisiert auf				zusammen	darunter spezialisiert auf
			Milch- erzeugung	Rinder- aufzucht, -mast	Milcherzeug., Rinderaufz., -mast	Schafe, Pferde u.a.		Schweine Geflügel
		14	15	16	17	18	19	20 21

nach Größenklassen der landwirtschaftlich genutzten Fläche

01	unter	2	253	7	69	4	173	96	57	35
02	2	- 5	17 779	289	2 890	96	14 504	682	459	202
03	5	- 10	20 424	1 534	6 862	229	11 799	2 327	1 621	620
04	10	- 20	46 561	9 904	19 998	1 691	14 969	7 413	6 199	1 017
05	20	- 30	38 150	13 635	14 232	3 166	7 116	12 154	11 116	823
06	30	- 50	97 692	55 902	21 432	11 857	8 501	37 658	35 697	1 341
07	50	- 100	192 028	142 900	22 979	18 785	7 364	54 658	51 386	2 087
08	100	und mehr	91 258	63 939	6 846	8 556	11 917	7 830	6 452	1 267
09	Insgesamt		504 145	288 109	95 309	44 384	76 343	122 818	112 987	7 393

darunter:

10	50	- 75	118 216	85 090	16 054	12 061	5 010	38 482	36 256	1 369
11	75	- 100	73 812	57 809	6 925	6 724	2 354	16 175	15 130	719
12	100	- 200	75 734	57 592	5 889	7 608	4 646	7 830	6 452	1 267

nach Größenklassen des Standarddeckungsbeitrages

13	unter	2	23 694	36	2 626	12	21 021	31	17	13
14	2	- 8	48 778	851	22 106	243	25 578	416	263	116
15	8	- 16	34 493	2 945	18 308	678	12 562	1 258	963	236
16	16	- 24	22 860	6 862	9 597	859	5 541	1 739	1 480	217
17	24	- 32	20 015	8 955	6 943	1 711	2 406	2 209	1 889	230
18	32	- 40	20 754	11 462	4 466	2 835	1 990	2 602	2 335	220
19	40	- 60	56 755	38 461	8 674	8 019	1 601	9 685	8 914	635
20	60	und mehr	276 796	218 538	22 588	30 027	5 644	104 879	97 125	5 725
21	Insgesamt		504 145	288 109	95 309	44 384	76 343	122 818	112 987	7 393

darunter:

22	8	- 12	19 130	1 225	10 661	287	6 958	619	446	158
23	12	- 16	15 363	1 720	7 647	392	5 604	639	517	78
24	28	- 32	9 848	4 550	3 178	1 031	1 090	1 093	998	60

1) EGE=Europäische Größeneinheit

2) einschließlich Hopfenbetriebe (daher nicht bei Dauerkulturen)

101 T Landwirtschaftliche Betriebe 2007 nach betriebswirtschaftlicher Ausrichtung

101.2 Landwirtschaftlich genutzte Fläche in Hektar

Nordrhein-Westfalen

Nordrhein-Westfalen							Landw. genutzte Fläche von ... bis unter ... ha ----- Standarddeckungs- beitrag von ... bis unter ... EGE ¹⁾	Lfd. Nr.
noch: davon								
Gartenbaubetriebe				Dauerkulturbetriebe				
zusammen ³⁾	darunter spezialisiert auf			zusammen	darunter spezialisiert auf			
	Gemüse	Blumen und Zierpflanzen	Baumschulkulturen		Weinbau	Obstbau		
7	8	9	10	11	12	13		

nach Größenklassen der landwirtschaftlich genutzten Fläche

1 204	121	898	156	70	-	67	unter	2	01
1 873	279	1 042	502	546	.	171	2	-	5 02
1 823	392	802	555	711	.	289	5	-	10 03
2 415	762	749	776	1 332	-	637	10	-	20 04
1 413	433	305	675	1 085	.	645	20	-	30 05
1 966	879	336	608	1 228	-	591	30	-	50 06
3 003	1 553	193	1 257	1 497	.	.	50	-	100 07
2 327	497	686	1 143	1 277	.	.	100	und mehr	08
16 025	4 916	5 011	5 672	7 747	18	3 251	Insgesamt		09
							darunter:		
2 236	1 216	193	828	1 129	-	420	50	-	75 10
767	338	-	429	368	-	.	75	-	100 11
1 491	497	346	647	855	-	.	100	-	200 12

nach Größenklassen des Standarddeckungsbeitrages

-	-	-	-	9	.	.	unter	2	13
41	4	8	27	553	-	119	2	-	8 14
178	49	56	66	676	.	133	8	-	16 15
236	67	65	99	410	-	61	16	-	24 16
252	73	74	91	310	-	91	24	-	32 17
269	76	97	90	227	.	.	32	-	40 18
754	190	162	350	389	.	152	40	-	60 19
14 294	4 457	4 550	4 947	5 173	-	2 570	60	und mehr	20
16 025	4 916	5 011	5 672	7 747	18	3 251	Insgesamt		21
							darunter:		
93	27	31	29	373	-	63	8	-	12 22
85	22	25	37	303	.	70	12	-	16 23
93	34	32	23	141	-	61	28	-	32 24

noch: davon							Landw. genutzte Fläche von ... bis unter ... ha ----- Standarddeckungs- beitrag von ... bis unter ... EGE ¹⁾	Lfd. Nr.
Pflanzenbau- verbund- betriebe	Viehhaltungsverbundbetriebe			Pflanzenbau-Viehhaltungsbetriebe				
	zusammen	davon mit Ausrichtung		zusammen	darunter mit Ausrichtung			
		Weidevieh	Veredlung		Ackerbau/ Weidevieh	Ackerbau/ Veredlung		
22	23	24	25	26	27	28		

nach Größenklassen der landwirtschaftlich genutzten Fläche

24	27	.	.	31	7	22	unter	2	01
583	893	.	.	2 755	1 992	588	2	-	5 02
876	1 562	663	899	6 158	3 694	2 253	5	-	10 03
2 221	6 723	3 081	3 641	17 626	8 964	8 184	10	-	20 04
2 444	9 381	3 768	5 613	18 299	9 182	8 767	20	-	30 05
4 962	28 982	11 841	17 142	50 111	21 473	28 132	30	-	50 06
9 083	54 066	22 411	31 655	126 340	39 928	85 358	50	-	100 07
9 753	12 772	5 458	7 314	82 360	24 124	58 237	100	und mehr	08
29 945	114 407	47 588	66 819	303 679	109 364	191 541	Insgesamt		09
							darunter:		
4 963	34 128	13 644	20 484	70 195	24 229	45 227	50	-	75 10
4 120	19 939	8 767	11 172	56 145	15 699	40 131	75	-	100 11
7 548	11 578	5 007	6 572	70 860	19 686	51 174	100	-	200 12

nach Größenklassen des Standarddeckungsbeitrages

273	579	288	290	2 418	2 042	51	unter	2	13
1 280	1 729	992	737	11 459	9 544	1 561	2	-	8 14
1 678	2 544	1 206	1 338	16 010	11 348	4 419	8	-	16 15
1 514	3 118	1 720	1 398	15 154	9 197	5 625	16	-	24 16
1 647	3 892	1 779	2 113	11 410	5 862	5 546	24	-	32 17
1 377	4 684	2 398	2 286	12 507	6 452	5 932	32	-	40 18
2 749	13 436	7 095	6 341	31 828	13 372	18 233	40	-	60 19
19 426	84 425	32 109	52 316	202 893	51 547	150 175	60	und mehr	20
29 945	114 407	47 588	66 819	303 679	109 364	191 541	Insgesamt		21
							darunter:		
762	1 077	574	503	7 491	5 311	2 010	8	-	12 22
916	1 467	632	835	8 518	6 037	2 409	12	-	16 23
912	2 339	1 085	1 254	5 602	2 744	2 858	28	-	32 24

1) EGE=Europäische Größeneinheit

3) einschließlich Baumschulen (daher nicht bei Dauerkulturen)

101 T Landwirtschaftliche Betriebe 2007 nach betriebswirtschaftlicher Ausrichtung
101.2 Landwirtschaftlich genutzte Fläche in Hektar

Rheinland-Pfalz

Lfd. Nr.	Landw. genutzte Fläche von ... bis unter ... ha ----- Standarddeckungs- beitrag von ... bis unter ... EGE ¹⁾	Landwirt- schaftliche Betriebe insgesamt	davon				
			Ackerbaubetriebe				
			darunter spezialisiert auf				
			zusammen ²⁾	Getreide, Ölsaaten, Eiweißpflanzen	Hackfrüchte	Getreide und Hackfrüchte	Feldgemüse
		1	2	3	4	5	6

nach Größenklassen der landwirtschaftlich genutzten Fläche

01	unter	2	4 307	8	-	-	-	7
02	2	- 5	16 191	1 091	696	77	37	46
03	5	- 10	26 878	3 266	2 501	104	158	83
04	10	- 20	56 443	10 762	8 083	368	728	200
05	20	- 30	37 851	9 219	6 537	310	1 058	263
06	30	- 50	82 971	20 974	13 544	1 048	2 484	607
07	50	- 100	200 819	44 927	27 037	1 500	7 122	1 422
08	100	und mehr	289 894	82 723	48 066	3 145	14 802	2 386
09	Insgesamt		715 356	172 972	106 465	6 552	26 389	5 015

darunter:

10	50	- 75	105 931	24 469	14 427	818	3 585	661
11	75	- 100	94 889	20 458	12 610	682	3 537	761
12	100	- 200	212 095	54 115	29 374	1 931	11 055	1 347

nach Größenklassen des Standarddeckungsbeitrages

13	unter	2	15 115	1 309	1 022	.	24	-
14	2	- 8	48 426	12 327	10 415	.	299	19
15	8	- 16	53 752	16 775	13 670	284	1 145	25
16	16	- 24	43 584	15 419	12 292	175	1 231	49
17	24	- 32	38 463	14 503	11 469	241	1 551	9
18	32	- 40	36 456	11 677	8 566	362	1 657	20
19	40	- 60	95 366	25 479	15 898	596	4 023	43
20	60	und mehr	384 194	75 481	33 133	4 810	16 459	4 850
21	Insgesamt		715 356	172 972	106 465	6 552	26 389	5 015

darunter:

22	unter	1	5 718	183	145	-	-	-
23	8	- 12	27 984	8 075	6 950	136	359	21
24	28	- 32	19 412	7 341	5 928	96	776	.

Lfd. Nr.	Landw. genutzte Fläche von ... bis unter ... ha ----- Standarddeckungs- beitrag von ... bis unter ... EGE ¹⁾	noch: davon						
		Futterbaubetriebe (Weideviehbetriebe)					Veredlungsbetriebe	
		zusammen	davon spezialisiert auf				zusammen	darunter spezialisiert auf
			Milch- erzeugung	Rinder- aufzucht, -mast	Milcherzeug., Rinderaufz., -mast	Schafe, Pferde u.a.		Schweine Geflügel
		14	15	16	17	18	19	20 21

nach Größenklassen der landwirtschaftlich genutzten Fläche

01	unter	2	81	.	22	.	55	10	.	.
02	2	- 5	5 955	.	617	.	5 261	59	.	.
03	5	- 10	8 463	232	1 876	34	6 320	98	22	76
04	10	- 20	17 843	2 670	7 144	320	7 708	271	130	141
05	20	- 30	10 919	2 397	4 388	224	3 910	403	229	151
06	30	- 50	28 887	14 309	7 892	1 443	5 243	581	415	166
07	50	- 100	86 343	59 088	14 342	4 684	8 230	1 687	1 523	165
08	100	und mehr	106 696	76 227	15 265	7 530	7 673	607	607	-
09	Insgesamt		265 187	154 995	51 548	14 245	44 399	3 716	2 937	756

darunter:

10	50	- 75	43 958	27 749	8 194	2 556	5 458	969	805	165
11	75	- 100	42 385	31 338	6 148	2 127	2 772	718	718	-
12	100	- 200	87 941	63 573	11 353	7 118	5 897	607	607	-

nach Größenklassen des Standarddeckungsbeitrages

13	unter	2	12 177	9	1 025	-	11 142	4	.	.
14	2	- 8	26 214	280	11 109	158	14 667	49	7	42
15	8	- 16	22 871	1 433	12 765	382	8 292	108	52	56
16	16	- 24	15 911	2 991	8 209	388	4 323	185	48	137
17	24	- 32	12 360	4 590	4 852	712	2 206	115	39	53
18	32	- 40	12 573	6 768	3 718	1 268	819	97	.	.
19	40	- 60	35 048	23 868	6 234	3 239	1 706	248	.	.
20	60	und mehr	128 034	115 055	3 636	8 098	1 244	2 911	2 531	380
21	Insgesamt		265 187	154 995	51 548	14 245	44 399	3 716	2 937	756

darunter:

22	unter	1	5 105	-	195	-	4 910	-	-	-
23	8	- 12	12 529	582	6 825	178	4 944	39	21	19
24	28	- 32	6 610	2 663	2 539	416	992	.	-	.

1) EGE=Europäische Größeneinheit

2) einschließlich Hopfenbetriebe (daher nicht bei Dauerkulturen)

101 T Landwirtschaftliche Betriebe 2007 nach betriebswirtschaftlicher Ausrichtung

101.2 Landwirtschaftlich genutzte Fläche in Hektar

Rheinland-Pfalz

Kleinland-Flatz							Landw. genutzte Fläche von ... bis unter ... ha ----- Standarddeckungs- beitrag von ... bis unter ... EGE ¹⁾	Lfd. Nr.
noch: davon								
Gartenbaubetriebe				Dauerkulturbetriebe				
zusammen ³⁾	darunter spezialisiert auf			zusammen	darunter spezialisiert auf			
	Gemüse	Blumen und Zierpflanzen	Baumschul- kulturen		Weinbau	Obstbau		
7	8	9	10	11	12	13		

nach Größenklassen der landwirtschaftlich genutzten Fläche

196	22	138	35	3 998	3 700	226	unter	2	01
214	55	74	82	7 973	7 354	355	2	-	5 02
320	112	81	109	12 621	11 890	463	5	-	10 03
691	469	71	117	20 751	19 226	969	10	-	20 04
746	592	.	.	10 371	9 301	702	20	-	30 05
1 968	1 679	.	.	13 057	11 077	1 183	30	-	50 06
5 047	4 910	.	.	13 732	12 387	640	50	-	100 07
7 333	6 612	.	.	7 409	6 287	789	100	und mehr	08
16 516	14 451	842	981	89 912	81 223	5 328	Insgesamt		09
darunter:									
2 609	2 548	-	-	8 807	7 887	381	50	-	75 10
2 438	2 361	-	.	4 926	4 500	260	75	-	100 11
4 030	3 676	-	.	6 244	5 353	789	100	-	200 12

nach Größenklassen des Standarddeckungsbeitrages

.	.	.	.	62	50	.	unter	2	13	
.	.	.	.	2 692	2 295	.	2	-	8	14
71	42	14	9	3 964	3 491	218	8	-	16	15
40	21	9	10	4 065	3 800	142	16	-	24	16
62	36	12	8	3 786	3 603	103	24	-	32	17
132	106	12	13	3 888	3 700	117	32	-	40	18
203	88	43	71	10 446	9 821	345	40	-	60	19
15 984	14 146	747	860	61 009	54 462	4 174	60	und mehr	20	
16 516	14 451	842	981	89 912	81 223	5 328	Insgesamt		21	
darunter:										
.	unter	1	22	
24	14	2	8	1 992	1 727	140	8	-	12	23
38	26	8	4	2 007	1 932	53	28	-	32	24

noch: davon							Landw. genutzte Fläche von ... bis unter ... ha ----- Standarddeckungs- beitrag von ... bis unter ... EGE ¹⁾	Lfd. Nr.
Pflanzenbau- verbund- betriebe	Viehhaltungsverbundbetriebe			Pflanzenbau-Viehhaltungsbetriebe				
	zusammen	davon mit Ausrichtung		zusammen	darunter mit Ausrichtung			
		Weidevieh	Veredlung		Ackerbau/ Weidevieh	Ackerbau/ Veredlung		
22	23	24	25	26	27	28		

nach Größenklassen der landwirtschaftlich genutzten Fläche

12	unter	2	01	
192	434	25	2	-	5	02
469	216	112	104	1 425	1 256	37	5	-	10	03
1 365	627	456	171	4 133	3 436	463	10	-	20	04
2 332	473	312	160	3 387	2 892	375	20	-	30	05
6 441	1 228	871	357	9 834	7 830	1 748	30	-	50	06
17 077	3 335	2 067	1 268	28 670	21 366	7 229	50	-	100	07
23 398	4 181	3 431	750	57 548	45 693	11 747	100	und mehr	08	
51 286	10 247	7 335	2 912	105 521	82 908	21 623	Insgesamt		09	
darunter:										
9 764	2 161	1 377	784	13 193	9 796	3 397	50	-	75	10
7 313	1 174	690	484	15 477	11 569	3 832	75	-	100	11
18 734	2 917	2 167	750	37 507	27 610	9 789	100	-	200	12

nach Größenklassen des Standarddeckungsbeitrages

127	262	149	113	1 171	950	7	unter	2	13	
892	838	631	207	5 394	5 079	97	2	-	8	14
1 110	601	467	134	8 251	7 642	432	8	-	16	15
1 294	465	316	149	6 206	5 609	518	16	-	24	16
1 249	366	237	129	6 021	5 388	549	24	-	32	17
1 610	510	343	167	5 970	5 506	463	32	-	40	18
4 400	1 601	1 199	402	17 942	14 310	3 598	40	-	60	19
40 604	5 604	3 993	1 611	54 567	38 425	15 959	60	und mehr	20	
51 286	10 247	7 335	2 912	105 521	82 908	21 623	Insgesamt		21	
darunter:										
18	119	58	61	287	173	.	unter	1	22	
474	343	.	.	4 508	4 231	160	8	-	12	23
587	182	182	-	2 604	2 243	313	28	-	32	24

1) EGE=Europäische Größeneinheit

3) einschließlich Baumschulen (daher nicht bei Dauerkulturen)

101 T Landwirtschaftliche Betriebe 2007 nach betriebswirtschaftlicher Ausrichtung
101.2 Landwirtschaftlich genutzte Fläche in Hektar

Saarland

Lfd. Nr.	Landw. genutzte Fläche von ... bis unter ... ha ----- Standarddeckungs- beitrag von ... bis unter ... EGE ¹⁾	Landwirt- schaftliche Betriebe insgesamt	davon				
			Ackerbaubetriebe				
			darunter spezialisiert auf				
			zusammen ²⁾	Getreide, Ölsaaten, Eiweißpflanzen	Hackfrüchte	Getreide und Hackfrüchte	Feldgemüse
		1	2	3	4	5	6

nach Größenklassen der landwirtschaftlich genutzten Fläche

01	unter	2	58	-	-	-	-	-
02	2	- 5	899	67	48	-	-	-
03	5	- 10	1 676	218	185	-	-	-
04	10	- 20	3 623	784	633	-	-	-
05	20	- 30	2 823	574	453	-	-	-
06	30	- 50	6 099	1 425	1 282	-	-	-
07	50	- 100	18 591	2 657	2 553	-	-	-
08	100	und mehr	45 295	8 036	7 207	-	-	-
09	Insgesamt		79 063	13 762	12 361	-	-	141

darunter:

10	50	- 75	8 805	1 688	1 584	-	-	-
11	75	- 100	9 787	969	969	-	-	-
12	100	- 200	32 521	5 537	4 988	-	-	-

nach Größenklassen des Standarddeckungsbeitrages

13	unter	2	2 109	148	133	-	-	-
14	2	- 8	6 582	1 218	1 049	-	-	-
15	8	- 16	8 630	2 136	1 880	-	-	-
16	16	- 24	6 546	1 438	1 414	-	-	-
17	24	- 32	4 858	1 025	1 025	-	-	-
18	32	- 40	4 616	1 163	1 163	-	-	-
19	40	- 60	9 060	3 033	2 426	-	-	-
20	60	und mehr	36 663	3 600	3 270	-	-	50
21	Insgesamt		79 063	13 762	12 361	-	-	141

darunter:

22	unter	1	693	26	18	-	-	-
23	8	- 12	4 061	1 070	923	-	-	-
24	28	- 32	1 871	671	671	-	-	-

Lfd. Nr.	Landw. genutzte Fläche von ... bis unter ... ha ----- Standarddeckungs- beitrag von ... bis unter ... EGE ¹⁾	noch: davon						
		Futterbaubetriebe (Weideviehbetriebe)				Veredlungsbetriebe		
		zusammen	davon spezialisiert auf				zusammen	darunter spezialisiert auf
			Milch- erzeugung	Rinder- aufzucht, -mast	Milcherzeug., Rinderaufz., -mast	Schafe, Pferde u.a.		Schweine Geflügel
		14	15	16	17	18	19	20 21

nach Größenklassen der landwirtschaftlich genutzten Fläche

01	unter	2	13	.	.	.	9	.	.	.
02	2	- 5	618	.	86	.	526	.	.	.
03	5	- 10	1 082	.	208	.	859	.	.	.
04	10	- 20	1 832	.	466	.	1 308	.	.	.
05	20	- 30	1 291	.	.	.	665	.	.	.
06	30	- 50	2 922	.	1 266	.	984	.	.	.
07	50	- 100	10 294	4 603	2 724	808	2 159	.	.	.
08	100	und mehr	25 302	17 706	2 865	2 289	2 443	.	.	.
09	Insgesamt		43 352	23 137	8 106	3 156	8 953	536	70	395

darunter:

10	50	- 75	4 586	949	1 960	370	1 308	.	-	.
11	75	- 100	5 708	3 655	764	438	852	.	-	.
12	100	- 200	18 603	12 315	2 187	1 658	2 443	.	-	.

nach Größenklassen des Standarddeckungsbeitrages

13	unter	2	1 653	.	170	.	1 473	.	.	.
14	2	- 8	3 818	.	1 180	.	2 563	.	.	.
15	8	- 16	3 991	.	1 893	.	2 079	.	.	.
16	16	- 24	2 495	203	1 228	.	1 064	.	.	.
17	24	- 32	2 623	306	918	.	1 252	.	.	.
18	32	- 40	1 942	675	475	375
19	40	- 60	2 810	1 277	1 168	365
20	60	und mehr	24 021	20 581	1 075	2 260
21	Insgesamt		43 352	23 137	8 106	3 156	8 953	536	70	395

darunter:

22	unter	1	603	-	25	-	579	-	-	-
23	8	- 12	1 940	.	737	-	1 183	-	-	-
24	28	- 32	973	248	.	.	457	-	-	-

1) EGE=Europäische Größeneinheit

2) einschließlich Hopfenbetriebe (daher nicht bei Dauerkulturen)

101 T Landwirtschaftliche Betriebe 2007 nach betriebswirtschaftlicher Ausrichtung

101.2 Landwirtschaftlich genutzte Fläche in Hektar

Saarland

Saarland							Landw. genutzte Fläche von ... bis unter ... ha ----- Standarddeckungs- beitrag von ... bis unter ... EGE ¹⁾	Lfd. Nr.
noch: davon								
Gartenbaubetriebe				Dauerkulturbetriebe				
zusammen ³⁾	darunter spezialisiert auf			zusammen	darunter spezialisiert auf			
	Gemüse	Blumen und Zierpflanzen	Baumschulkulturen		Weinbau	Obstbau		
7	8	9	10	11	12	13		

nach Größenklassen der landwirtschaftlich genutzten Fläche

29	2	24	4	16	.	14	unter	2	01
49	10	13	26	63	11	52	2	-	5 02
40	.	.	19	74	54	20	5	-	10 03
92	46	64	10	-	20 04
.	20	-	30 05
.	30	-	50 06
.	50	-	100 07
.	100	und mehr	08
516	163	36	285	283	79	150	Insgesamt		09
							darunter:		
.	50	-	75 10
.	75	-	100 11
.	100	-	200 12

nach Größenklassen des Standarddeckungsbeitrages

.	unter	2	13
2	.	.	.	47	.	36	2	-	8 14
14	.	5	.	46	.	21	8	-	16 15
24	.	.	.	9	.	9	16	-	24 16
20	.	2	.	18	.	10	24	-	32 17
8	7	1	.	23	23	.	32	-	40 18
64	.	3	.	61	31	.	40	-	60 19
383	71	23	275	79	.	.	60	und mehr	20
516	163	36	285	283	79	150	Insgesamt		21
							darunter:		
.	unter	1	22
9	.	.	.	12	.	10	8	-	12 23
19	.	1	28	-	32 24

noch: davon							Landw. genutzte Fläche von ... bis unter ... ha ----- Standarddeckungs- beitrag von ... bis unter ... EGE ¹⁾	Lfd. Nr.
Pflanzenbau- verbund- betriebe	Viehhaltungsverbundbetriebe			Pflanzenbau-Viehhaltungsbetriebe				
	zusammen	davon mit Ausrichtung		zusammen	darunter mit Ausrichtung			
		Weidevieh	Veredlung		Ackerbau/ Weidevieh	Ackerbau/ Veredlung		
22	23	24	25	26	27	28		

nach Größenklassen der landwirtschaftlich genutzten Fläche

.	unter	2	01
13	25	14	11	60	44	.	2	-	5 02
38	.	.	.	200	178	.	5	-	10 03
146	.	.	.	580	562	.	10	-	20 04
.	131	.	.	632	577	.	20	-	30 05
.	196	196	.	1 387	1 263	.	30	-	50 06
390	810	574	237	4 080	3 703	377	50	-	100 07
1 014	1 276	.	.	9 413	8 683	730	100	und mehr	08
1 756	2 508	1 825	683	16 352	15 010	1 154	Insgesamt		09
							darunter:		
.	452	.	.	1 684	1 561	.	50	-	75 10
262	358	.	.	2 396	2 142	255	75	-	100 11
688	1 074	.	.	6 365	5 840	525	100	-	200 12

nach Größenklassen des Standarddeckungsbeitrages

28	82	.	.	197	125	.	unter	2	13
159	135	.	.	1 199	1 189	.	2	-	8 14
97	234	184	50	2 089	2 060	.	8	-	16 15
.	293	293	.	2 161	2 122	.	16	-	24 16
.	.	.	.	863	812	.	24	-	32 17
.	.	.	.	1 256	1 100	.	32	-	40 18
.	311	.	.	2 580	2 580	.	40	-	60 19
1 074	1 101	722	379	6 006	5 021	984	60	und mehr	20
1 756	2 508	1 825	683	16 352	15 010	1 154	Insgesamt		21
							darunter:		
.	11	.	.	50	12	.	unter	1	22
69	58	.	.	903	874	.	8	-	12 23
.	.	.	.	207	.	.	28	-	32 24

1) EGE=Europäische Größeneinheit

3) einschließlich Baumschulen (daher nicht bei Dauerkulturen)

101 T Landwirtschaftliche Betriebe 2007 nach betriebswirtschaftlicher Ausrichtung
101.2 Landwirtschaftlich genutzte Fläche in Hektar

Sachsen

Lfd. Nr.	Landw. genutzte Fläche von ... bis unter ... ha ----- Standarddeckungs- beitrag von ... bis unter ... EGE ¹⁾	Landwirt- schaftliche Betriebe insgesamt	davon				
			Ackerbaubetriebe				
			darunter spezialisiert auf				
			zusammen ²⁾	Getreide, Ölsaaten, Eiweißpflanzen	Hackfrüchte	Getreide und Hackfrüchte	Feldgemüse
		1	2	3	4	5	6

nach Größenklassen der landwirtschaftlich genutzten Fläche

01	unter	2	396	5	-	-	-	4
02	2	- 5	6 839	535	315	.	.	18
03	5	- 10	8 495	1 296	1 001	.	.	48
04	10	- 20	17 204	5 442	4 676	.	.	66
05	20	- 30	13 050	4 659	3 942	.	.	77
06	30	- 50	19 211	8 350	6 977	.	230	258
07	50	- 100	45 522	15 584	12 346	.	462	591
08	100	und mehr	806 796	295 017	195 480	.	14 940	8 647
09	Insgesamt		917 513	330 889	224 738	272	15 711	9 708

darunter:

10	100	- 200	82 099	37 986	29 754	.	438	762
11	200	- 500	131 805	78 241	62 264	.	.	2 233
12	500	- 1000	157 636	65 133	33 915	.	7 162	5 652

nach Größenklassen des Standarddeckungsbeitrages

13	unter	2	7 971	439	246	.	11	-
14	2	- 8	22 639	5 265	4 420	.	17	6
15	8	- 16	21 052	8 172	7 207	.	.	16
16	16	- 24	16 639	5 867	5 230	.	120	.
17	24	- 32	11 697	5 934	5 298	.	136	.
18	32	- 40	9 952	5 321	4 371	.	.	.
19	40	- 60	29 488	13 806	11 420	.	268	28
20	60	und mehr	798 075	286 083	186 545	.	15 013	9 608
21	Insgesamt		917 513	330 889	224 738	.	15 711	9 708

darunter:

22	60	- 100	48 092	26 871	22 253	.	.	.
23	100	- 250	127 729	74 067	60 904	.	.	632
24	250	und mehr	622 254	185 145	103 389	.	14 219	8 739

Lfd. Nr.	Landw. genutzte Fläche von ... bis unter ... ha ----- Standarddeckungs- beitrag von ... bis unter ... EGE ¹⁾	noch: davon						
		Futterbaubetriebe (Weideviehbetriebe)				Veredlungsbetriebe		
		zusammen	davon spezialisiert auf				zusammen	darunter spezialisiert auf
			Milch- erzeugung	Rinder- aufzucht, -mast	Milcherzeug., Rinderaufz., -mast	Schafe, Pferde u.a.		Schweine Geflügel
		14	15	16	17	18	19	20 21

nach Größenklassen der landwirtschaftlich genutzten Fläche

01	unter	2	50	.	.	.	22	9	2	8
02	2	- 5	4 675	.	1 410	.	2 990	59	9	38
03	5	- 10	5 055	413	1 864	24	2 753	77	.	.
04	10	- 20	7 584	1 348	2 875	103	3 258	93	93	.
05	20	- 30	4 651	1 467	.	.	1 820	98	.	.
06	30	- 50	6 600	2 975	1 429	162	2 033	294	.	.
07	50	- 100	18 515	11 641	2 406	412	4 055	430	171	259
08	100	und mehr	147 542	107 297	11 384	18 494	10 367	4 156	.	.
09	Insgesamt		194 672	125 380	22 689	19 305	27 298	5 216	4 331	873

darunter:

10	100	- 200	27 472	17 842	3 553	557	5 520	1 139	910	.
11	200	- 500	22 731	12 030	5 263
12	500	- 1000	37 085	30 648	2 568

nach Größenklassen des Standarddeckungsbeitrages

13	unter	2	6 425	21	1 386	.	5 018	10	.	.
14	2	- 8	12 329	442	5 262	52	6 572	56	14	34
15	8	- 16	7 508	862	3 038	138	3 470	23	.	.
16	16	- 24	6 799	1 448	.	.	3 601	.	.	.
17	24	- 32	3 342	979	.	.	1 797	68	.	.
18	32	- 40	2 835	1 193	547	135	961	.	.	.
19	40	- 60	10 663	2 987	2 882	197	4 596	42	.	.
20	60	und mehr	144 771	117 449	7 395	18 645	1 283	4 981	4 219	762
21	Insgesamt		194 672	125 380	22 689	19 305	27 298	5 216	4 331	873

darunter:

22	60	- 100	14 137	11 095	.	.	.	121	.	.
23	100	- 250	27 905	21 778	4 970	.	.	861	.	.
24	250	und mehr	102 729	84 576	.	.	.	3 998	3 878	120

1) EGE=Europäische Größeneinheit

2) einschließlich Hopfenbetriebe (daher nicht bei Dauerkulturen)

101 T Landwirtschaftliche Betriebe 2007 nach betriebswirtschaftlicher Ausrichtung

101.2 Landwirtschaftlich genutzte Fläche in Hektar

Sachsen

noch: davon							Landw. genutzte Fläche von ... bis unter ... ha ----- Standarddeckungsbeitrag von ... bis unter ... EGE ¹⁾	Lfd. Nr.
Gartenbaubetriebe				Dauerkulturbetriebe				
zusammen ³⁾	darunter spezialisiert auf			zusammen	darunter spezialisiert auf			
	Gemüse	Blumen und Zierpflanzen	Baumschulkulturen		Weinbau	Obstbau		
7	8	9	10	11	12	13		

nach Größenklassen der landwirtschaftlich genutzten Fläche

275	35	203	17	40	.	2	unter		2	01
175	26	80	58	110	56	19	2	-	5	02
139	21	51	55	133	28	65	5	-	10	03
250	.	.	158	168	.	41	10	-	20	04
88	.	.	.	269	.	172	20	-	30	05
179	.	.	.	175	.	.	30	-	50	06
326	.	.	.	664	.	474	50	-	100	07
-	-	-	-	5 117	-	4 475	100	und mehr		08
1 432	159	410	808	6 676	299	5 356	Insgesamt			09
darunter:										
-	-	-	-	1 396	-	1 236	100	-	200	10
-	-	-	-	3 721	-	3 239	200	-	500	11
-	-	-	-	-	-	-	500	-	1000	12

nach Größenklassen des Standarddeckungsbeitrages

Anteil des Standarddeckungsbeitrages										
-	-	-	-	2	2	-	unter	2	13	
12	.	-	3	70	34	.	2	-	8	14
50	17	14	16	61	11	12	8	-	16	15
38	4	25	3	81	58	.	16	-	24	16
77	9	31	35	75	.	.	24	-	32	17
59	11	15	30	88	.	.	32	-	40	18
72	.	51	13	165	23	33	40	-	60	19
1 125	111	274	708	6 133	148	5 289	60	und mehr		20
1 432	159	410	808	6 676	299	5 356	Insgesamt			21
darunter:										
150	17	71	55	125	.	59	60	-	100	22
360	22	123	195	514	-	354	100	-	250	23
615	72	80	458	5 494	.	4 876	250	und mehr		24

noch: davon							Landw. genutzte Fläche von ... bis unter ... ha ----- Standarddeckungs- beitrag von ... bis unter ... EGE ¹⁾	Lfd. Nr.
Pflanzenbau- verbund- betriebe	Viehhaltungsverbundbetriebe			Pflanzenbau-Viehhaltungsbetriebe				
	zusammen	davon mit Ausrichtung		zusammen	darunter mit Ausrichtung			
		Weidevieh	Veredlung		Ackerbau/ Weidevieh	Ackerbau/ Veredlung		
22	23	24	25	26	27	28		

nach Größenklassen der landwirtschaftlich genutzten Fläche

über der landwirtschaftlich genutzten Fläche										
.	13	4	9	.	-	.	unter		2	01
.	526	275	250	579	549	27	2	-	5	02
288	394	281	113	1 113	1 077	36	5	-	10	03
479	426	344	82	2 763	2 680	64	10	-	20	04
447	391	317	75	2 446	2 316	107	20	-	30	05
443	351	351	-	.	2 784	.	30	-	50	06
1 049	400	400	-	8 554	7 749	805	50	-	100	07
27 146	33 680	27 237	6 443	294 138	279 518	14 621	100	und mehr		08
30 032	36 181	29 209	6 972	312 416	296 672	15 698	Insgesamt			09
darunter:										
1 013	761	.	.	12 334	11 276	1 058	100	-	200	10
1 159	1 364	.	.	23 797	21 076	2 721	200	-	500	11
2 882	4 491	.	.	46 840	39 300	7 540	500	-	1000	12

nach Größenklassen des Standarddeckungsbeitrages

108	457	217	240	530	499	8	unter	2	13	
589	776	621	155	3 542	3 499	40	2	-	8	14
492	456	362	95	4 290	4 208	82	8	-	16	15
381	430	.	.	3 024	2 969	.	16	-	24	16
369	153	.	.	1 679	1 547	112	24	-	32	17
126	166	.	.	1 338	1 280	.	32	-	40	18
381	-	-	-	4 359	4 065	294	40	-	60	19
27 587	33 742	27 299	6 443	293 654	278 604	15 049	60	und mehr		20
30 032	36 181	29 209	6 972	312 416	296 672	15 698	Insgesamt			21
darunter:										
610	.	.	.	6 015	5 292	723	60	-	100	22
856	1 213	817	397	21 954	19 987	1 967	100	-	250	23
26 121	32 466	26 420	6 046	265 685	253 326	12 359	250	und mehr		24

1) EGE=Europäische Größeneinheit

3) einschließlich Baumschulen (daher nicht bei Dauerkulturen)

101 T Landwirtschaftliche Betriebe 2007 nach betriebswirtschaftlicher Ausrichtung
101.2 Landwirtschaftlich genutzte Fläche in Hektar

Sachsen-Anhalt

Lfd. Nr.	Landw. genutzte Fläche von ... bis unter ... ha ----- Standarddeckungs- beitrag von ... bis unter ... EGE ¹⁾	Landwirt- schaftliche Betriebe insgesamt	davon				
			Ackerbaubetriebe				
			darunter spezialisiert auf				
			zusammen ²⁾	Getreide, Ölsaaten, Eiweißpflanzen	Hackfrüchte	Getreide und Hackfrüchte	Feldgemüse
		1	2	3	4	5	6

nach Größenklassen der landwirtschaftlich genutzten Fläche

01	unter	2	181	8	-	-	-	6
02	2	- 5	1 996	473	277	-	38	12
03	5	- 10	2 550	736	544	-	28	.
04	10	- 20	6 678	2 897	2 258	-	64	.
05	20	- 30	5 756	3 382	2 658	-	99	70
06	30	- 50	12 833	7 223	5 645	-	247	263
07	50	- 100	32 313	17 577	13 211	-	848	434
08	100	und mehr	1 107 465	674 739	454 776	4 493	54 829	5 371
09	Insgesamt		1 169 772	707 034	479 368	4 829	56 152	6 192

darunter:

10	100	- 200	85 785	49 494	40 191	387	2 745	637
11	200	- 500	263 684	170 604	134 984	1 823	12 901	1 498
12	500	- 1000	267 906	184 699	134 643	.	19 561	.

nach Größenklassen des Standarddeckungsbeitrages

13	unter	2	2 210	298	200	-	6	-
14	2	- 8	10 016	3 553	2 737	-	69	13
15	8	- 16	14 010	6 830	5 746	32	78	11
16	16	- 24	11 299	5 592	4 785	.	.	.
17	24	- 32	11 771	5 411	4 003	.	.	.
18	32	- 40	11 353	6 501	5 018	.	.	.
19	40	- 60	29 234	15 587	12 818	.	.	.
20	60	und mehr	1 079 879	663 263	444 062	4 677	55 197	6 126
21	Insgesamt		1 169 772	707 034	479 368	4 829	56 152	6 192

darunter:

22	60	- 100	50 054	35 786	28 935	.	1 263	69
23	100	- 250	198 339	139 686	115 970	.	8 596	456
24	250	und mehr	831 485	487 791	299 157	4 026	45 338	5 602

Lfd. Nr.	Landw. genutzte Fläche von ... bis unter ... ha ----- Standarddeckungs- beitrag von ... bis unter ... EGE ¹⁾	noch: davon						
		Futterbaubetriebe (Weideviehbetriebe)					Veredlungsbetriebe	
		zusammen	davon spezialisiert auf				zusammen	darunter spezialisiert auf
			Milch- erzeugung	Rinder- aufzucht, -mast	Milcherzeug., Rinderaufz., -mast	Schafe, Pferde u.a.		Schweine Geflügel
		14	15	16	17	18	19	20 21

nach Größenklassen der landwirtschaftlich genutzten Fläche

01	unter	2	13	.	.	.	8	5	5	-
02	2	- 5	868	.	.	.	643	.	.	17
03	5	- 10	997	.	.	.	743	58	19	30
04	10	- 20	1 789	.	.	.	1 070	174	84	79
05	20	- 30	1 376	82	618	-	676	.	.	-
06	30	- 50	2 219	329	889	-	1 001	375	99	276
07	50	- 100	7 347	2 351	1 862	-	3 134	985	748	237
08	100	und mehr	103 539	68 730	13 693	6 811	14 305	11 767	9 149	2 618
09	Insgesamt		118 148	71 554	18 182	6 831	21 580	13 440	10 159	3 257

darunter:

10	100	- 200	20 651	12 160	.	.	4 497	2 922	2 459	463
11	200	- 500	43 469	28 692	.	.	6 650	6 423	6 035	.
12	500	- 1000	16 581	11 990	.	.	2 102	.	.	.

nach Größenklassen des Standarddeckungsbeitrages

13	unter	2	1 546	.	198	.	1 343	1	1	-
14	2	- 8	4 238	.	1 640	.	2 586	21	14	.
15	8	- 16	4 365	.	2 119	.	2 157	53	12	.
16	16	- 24	3 591	.	1 207	.	2 374	.	.	.
17	24	- 32	3 682	.	963	.	2 641	.	.	.
18	32	- 40	3 294	.	1 654	.	1 579	.	.	25
19	40	- 60	7 525	.	3 006	.	4 295	115	51	65
20	60	und mehr	89 905	71 094	7 395	6 811	4 605	13 162	10 033	3 129
21	Insgesamt		118 148	71 554	18 182	6 831	21 580	13 440	10 159	3 257

darunter:

22	60	- 100	7 640	3 224	.	.	.	78	28	50
23	100	- 250	26 936	21 743	2 338	.	.	1 232	718	514
24	250	und mehr	55 330	46 127	.	.	.	11 852	9 287	2 565

1) EGE=Europäische Größeneinheit

2) einschließlich Hopfenbetriebe (daher nicht bei Dauerkulturen)

101 T Landwirtschaftliche Betriebe 2007 nach betriebswirtschaftlicher Ausrichtung

101.2 Landwirtschaftlich genutzte Fläche in Hektar

Sachsen-Anhalt

Sächsischer Anbau							Landw. genutzte Fläche von ... bis unter ... ha ----- Standarddeckungs- beitrag von ... bis unter ... EGE ¹⁾	Lfd. Nr.
noch: davon								
Gartenbaubetriebe				Dauerkulturbetriebe				
zusammen ³⁾	darunter spezialisiert auf			zusammen	darunter spezialisiert auf			
	Gemüse	Blumen und Zierpflanzen	Baumschulkulturen		Weinbau	Obstbau		
7	8	9	10	11	12	13		

nach Größenklassen der landwirtschaftlich genutzten Fläche

82	15	55	10	60	48	9	unter		2	01
78	8	26	43	96	60	20	2	-	5	02
98	19	.	57	122	56	66	5	-	10	03
118	36	.	.	340	93	216	10	-	20	04
.	.	.	.	178	-	178	20	-	30	05
.	.	.	.	481	.	350	30	-	50	06
.	.	.	.	447	-	447	50	-	100	07
.	.	.	.	1 280	.	1 161	100	und mehr		08
1 215	476	144	559	3 004	466	2 447	Insgesamt			09
darunter:										
.	100	-	200	10
.	200	-	500	11
.	500	-	1000	12

nach Größenklassen des Standarddeckungsbeitrages

nach dem Standarddeckungsbeitrag										
-	-	-	-	7	7	-	unter	2	13	
2	.	-	.	60	49	8	2	-	8	14
13	3	3	.	42	16	15	8	-	16	15
15	2	8	.	74	38	14	16	-	24	16
35	.	15	8	35	.	.	24	-	32	17
23	9	7	8	16	.	.	32	-	40	18
59	9	25	25	145	33	71	40	-	60	19
1 067	445	87	503	2 623	299	2 325	60	und mehr	20	
1 215	476	144	559	3 004	466	2 447	Insgesamt		21	
							darunter:			
120	.	38	81	276	76	200	60	-	100	22
197	65	28	71	698	173	525	100	-	250	23
750	378	21	351	1 650	.	1 600	250	und mehr	24	

noch: davon							Landw. genutzte Fläche von ... bis unter ... ha ----- Standarddeckungs- beitrag von ... bis unter ... EGE ¹⁾	Lfd. Nr.
Pflanzenbau- verbund- betriebe	Viehhaltungsverbundbetriebe			Pflanzenbau-Viehhaltungsbetriebe				
	zusammen	davon mit Ausrichtung		zusammen	darunter mit Ausrichtung			
		Weidevieh	Veredlung		Ackerbau/ Weidevieh	Ackerbau/ Veredlung		
22	23	24	25	26	27	28		

nach Größenklassen der landwirtschaftlich genutzten Fläche

2	4	-	4	7	-	7	unter		2	01
114	108	58	51	233	181	52	2	-	5	02
124	131	91	40	284	253	23	5	-	10	03
267	157	122	35	935	853	58	10	-	20	04
158	.	.	.	503	429	74	20	-	30	05
283	.	.	.	2 053	1 893	160	30	-	50	06
718	.	.	.	4 730	3 958	772	50	-	100	07
39 009	23 633	16 417	7 216	252 868	234 025	18 843	100	und mehr		08
40 676	24 643	17 032	7 610	261 613	241 591	19 988	Insgesamt			09
darunter:										
1 786	.	.	.	10 001	8 620	1 381	100	-	200	10
3 532	1 451	.	.	37 687	34 190	3 496	200	-	500	11
2 154	4 877	.	.	58 358	50 674	7 684	500	-	1000	12

nach Größenklassen des Standarddeckungsbeitrages

66	88	46	42	205	173	9	unter				2	13
332	266	187	79	1 543	1 458	75	2	-	8	14		
247	118	.	.	2 341	2 259	82	8	-	16	15		
117	.	.	.	1 782	.	.	16	-	24	16		
226	.	.	.	2 120	.	.	24	-	32	17		
262	.	.	.	1 130	.	.	32	-	40	18		
937	.	.	.	4 523	4 273	251	40	-	60	19		
38 487	23 403	16 390	7 013	247 968	228 489	19 480	60	und mehr		20		
40 676	24 643	17 032	7 610	261 613	241 591	19 988	Insgesamt				21	
darunter:												
1 415	.	.	.	4 644	3 564	1 080	60	-	100	22		
1 738	.	.	.	27 382	26 185	1 197	100	-	250	23		
35 334	22 835	16 294	6 541	215 943	198 740	17 202	250	und mehr		24		

1) EGE=Europäische Größeneinheit

3) einschließlich Baumschulen (daher nicht bei Dauerkulturen)

101 T Landwirtschaftliche Betriebe 2007 nach betriebswirtschaftlicher Ausrichtung
101.2 Landwirtschaftlich genutzte Fläche in Hektar

Schleswig-Holstein

Lfd. Nr.	Landw. genutzte Fläche von ... bis unter ... ha ----- Standarddeckungs- beitrag von ... bis unter ... EGE ¹⁾	Landwirt- schaftliche Betriebe insgesamt	davon				
			Ackerbaubetriebe				
			darunter spezialisiert auf				
			zusammen ²⁾	Getreide, Ölsaaten, Eiweißpflanzen	Hackfrüchte	Getreide und Hackfrüchte	Feldgemüse
		1	2	3	4	5	6

nach Größenklassen der landwirtschaftlich genutzten Fläche

01	unter	2	370	5	-	-	-	3
02	2	- 5	9 515	421	281	12	-	18
03	5	- 10	14 523	1 393	842	98	-	120
04	10	- 20	26 398	5 141	3 796	112	-	421
05	20	- 30	25 853	5 811	4 180	-	155	430
06	30	- 50	76 209	19 083	13 458	-	517	2 363
07	50	- 100	309 729	50 480	34 038	543	2 476	4 207
08	100	und mehr	545 576	231 297	172 842	1 930	7 334	7 680
09	Insgesamt		1 008 173	313 630	229 438	2 824	10 523	15 242

darunter:

10	50	- 75	144 583	24 168	16 039	-	1 055	2 385
11	75	- 100	165 146	26 312	18 000	430	1 421	1 822
12	100	- 200	327 419	87 417	62 031	737	3 002	5 280

nach Größenklassen des Standarddeckungsbeitrages

13	unter	2	12 231	322	147	-	-	-
14	2	- 8	31 333	3 015	2 220	34	-	17
15	8	- 16	29 217	7 370	5 875	68	-	19
16	16	- 24	23 777	8 620	6 910	70	132	55
17	24	- 32	24 235	11 146	9 353	-	358	27
18	32	- 40	22 928	9 670	7 672	59	-	87
19	40	- 60	68 067	22 420	18 299	-	797	115
20	60	und mehr	796 385	251 067	178 963	2 472	9 095	14 923
21	Insgesamt		1 008 173	313 630	229 438	2 824	10 523	15 242

darunter:

22	8	- 12	15 558	3 634	2 880	32	-	-
23	12	- 16	13 659	3 736	2 995	36	-	-
24	28	- 32	11 728	5 573	4 611	-	209	-

Lfd. Nr.	Landw. genutzte Fläche von ... bis unter ... ha ----- Standarddeckungs- beitrag von ... bis unter ... EGE ¹⁾	noch: davon						
		Futterbaubetriebe (Weideviehbetriebe)					Veredlungsbetriebe	
		zusammen	davon spezialisiert auf				zusammen	darunter spezialisiert auf
			Milch- erzeugung	Rinder- aufzucht, -mast	Milcherzeug., Rinderaufz., -mast	Schafe, Pferde u.a.		Schweine Geflügel
		14	15	16	17	18	19	20 21

nach Größenklassen der landwirtschaftlich genutzten Fläche

01	unter	2	114	-	-	-	75	12	7	5
02	2	- 5	7 990	-	-	-	6 704	47	33	14
03	5	- 10	11 148	105	2 544	28	8 470	218	176	42
04	10	- 20	16 765	1 365	5 936	162	9 301	570	475	95
05	20	- 30	14 403	3 924	4 930	246	5 302	897	802	95
06	30	- 50	42 773	25 765	9 156	1 442	6 409	2 165	1 900	265
07	50	- 100	205 371	172 670	13 080	12 539	7 082	4 841	4 517	324
08	100	und mehr	195 222	143 931	11 695	25 643	13 953	4 129	4 129	-
09	Insgesamt		493 784	347 815	48 604	40 068	57 297	12 880	12 040	840

darunter:

10	50	- 75	96 066	78 572	7 870	5 570	4 054	2 817	-	-
11	75	- 100	109 305	94 098	5 210	6 969	3 028	2 024	1 767	257
12	100	- 200	161 589	127 898	7 493	19 246	6 953	3 235	3 235	-

nach Größenklassen des Standarddeckungsbeitrages

13	unter	2	11 551	-	-	-	10 557	3	-	-
14	2	- 8	25 773	-	7 756	-	17 816	37	21	16
15	8	- 16	17 840	293	8 758	110	8 679	96	-	-
16	16	- 24	11 155	855	6 412	378	3 510	93	64	29
17	24	- 32	9 623	2 672	3 784	484	2 684	102	66	36
18	32	- 40	9 805	5 002	-	-	1 269	152	152	-
19	40	- 60	32 868	22 001	6 456	1 681	2 730	513	-	-
20	60	und mehr	375 169	316 892	11 411	36 814	10 053	11 883	11 161	722
21	Insgesamt		493 784	347 815	48 604	40 068	57 297	12 880	12 040	840

darunter:

22	8	- 12	10 171	102	4 507	52	5 509	15	15	-
23	12	- 16	7 669	191	4 251	58	3 170	82	70	-
24	28	- 32	4 102	1 581	1 507	315	699	67	61	-

1) EGE=Europäische Größeneinheit

2) einschließlich Hopfenbetriebe (daher nicht bei Dauerkulturen)

101 T Landwirtschaftliche Betriebe 2007 nach betriebswirtschaftlicher Ausrichtung

101.2 Landwirtschaftlich genutzte Fläche in Hektar

Schleswig-Holstein

Schleswig-Holstein							Landw. genutzte Fläche von ... bis unter ... ha ----- Standarddeckungs- beitrag von ... bis unter ... EGE ¹⁾	Lfd. Nr.
noch: davon								
Gartenbaubetriebe				Dauerkulturbetriebe				
zusammen ³⁾	darunter spezialisiert auf			zusammen	darunter spezialisiert auf			
	Gemüse	Blumen und Zierpflanzen	Baumschulkulturen		Weinbau	Obstbau		
7	8	9	10	11	12	13		

nach Größenklassen der landwirtschaftlich genutzten Fläche

196	18	105	72	34	-	33	unter		2	01
564	92	94	371	193	-	79	2	-	5	02
731	40	106	585	296	-	169	5	-	10	03
1 165	117	.	1 020	453	-	198	10	-	20	04
1 281	231	.	953	384	-	182	20	-	30	05
929	.	.	886	312	-	245	30	-	50	06
871	-	211	50	-	100	07
371	.	-	.	.	-	-	100	und mehr		08
6 107	700	419	4 969	2 808	-	1 116	Insgesamt			09
darunter:										
457	-	-	457	390	-	211	50	-	75	10
413	.	-	255	234	-	-	75	-	100	11
371	-	-	371	.	-	-	100	-	200	12

nach Größenklassen des Standarddeckungsbeitrages

-	-	-	-	.	-	-	unter				2	13
14	10	-	5	125	-	34	2	-	8	14		
75	12	21	42	213	-	57	8	-	16	15		
104	28	14	47	231	-	59	16	-	24	16		
159	45	13	100	198	-	74	24	-	32	17		
140	52	28	60	.	-	35	32	-	40	18		
266	33	20	210	228	-	121	40	-	60	19		
5 349	521	323	4 505	1 737	-	735	60	und mehr		20		
6 107	700	419	4 969	2 808	-	1 116	Insgesamt					21
darunter:												
26	1	5	20	105	-	22	8	-	12	22		
50	11	16	23	108	-	35	12	-	16	23		
88	32	6	50	124	-	43	28	-	32	24		

noch: davon							Landw. genutzte Fläche von ... bis unter ... ha ----- Standarddeckungs- beitrag von ... bis unter ... EGE ¹⁾	Lfd. Nr.
Pflanzenbau- verbund- betriebe	Viehhaltungsverbundbetriebe			Pflanzenbau-Viehhaltungsbetriebe				
	zusammen	davon mit Ausrichtung		zusammen	darunter mit Ausrichtung			
		Weidevieh	Veredlung		Ackerbau/ Weidevieh	Ackerbau/ Veredlung		
22	23	24	25	26	27	28		

nach Größenklassen der landwirtschaftlich genutzten Fläche

Binnen der landwirtschaftlichen genutzten Fläche										
7	-	-	unter		2	01
27	100	.	2	-	5	02
111	116	27	88	510	418	.	5	-	10	03
347	268	129	139	1 689	1 293	279	10	-	20	04
245	336	66	270	2 496	1 988	440	20	-	30	05
747	1 539	626	913	8 662	5 220	3 362	30	-	50	06
2 827	6 027	3 582	2 445	38 688	20 487	17 800	50	-	100	07
8 456	8 498	6 180	2 318	97 092	53 454	43 638	100	und mehr		08
12 768	16 901	10 621	6 280	149 296	82 959	65 569	Insgesamt			09
darunter:										
1 206	2 920	1 938	982	16 560	8 724	7 709	50	-	75	10
1 621	3 107	1 645	1 463	22 129	11 763	10 091	75	-	100	11
4 344	6 387	4 283	2 104	63 906	35 482	28 424	100	-	200	12

nach Größenklassen des Standarddeckungsbeitrages

17	124	61	62	213	132	-	unter	2	13	
107	174	32	142	2 088	1 892	18	2	-	8	14
219	249	153	96	3 155	2 971	116	8	-	16	15
340	161	106	55	3 072	2 859	147	16	-	24	16
252	229	.	.	2 525	2 190	335	24	-	32	17
349	205	.	.	2 534	2 001	533	32	-	40	18
886	1 041	532	509	9 845	7 698	2 096	40	-	60	19
10 598	14 717	9 449	5 268	125 864	63 217	62 324	60	und mehr	20	
12 768	16 901	10 621	6 280	149 296	82 959	65 569	Insgesamt		21	
darunter:										
159	89	62	26	1 361	1 265	58	8	-	12	22
60	161	91	70	1 794	1 706	59	12	-	16	23
188	117	.	58	1 469	1 260	210	28	-	32	24

1) EGE=Europäische Größeneinheit

3) einschließlich Baumschulen (daher nicht bei Dauerkulturen)

101 T Landwirtschaftliche Betriebe 2007 nach betriebswirtschaftlicher Ausrichtung
101.2 Landwirtschaftlich genutzte Fläche in Hektar

Thüringen

Lfd. Nr.	Landw. genutzte Fläche von ... bis unter ... ha ----- Standarddeckungs- beitrag von ... bis unter ... EGE ¹⁾	Landwirt- schaftliche Betriebe insgesamt	davon				
			Ackerbaubetriebe				
			darunter spezialisiert auf				
			zusammen ²⁾	Getreide, Ölsaaten, Eiweißpflanzen	Hackfrüchte	Getreide und Hackfrüchte	Feldgemüse
		1	2	3	4	5	6

nach Größenklassen der landwirtschaftlich genutzten Fläche

01	unter	2	164	7	-	.	.	4
02	2	- 5	4 287	641	457	.	26	.
03	5	- 10	4 636	883	705	.	.	.
04	10	- 20	9 337	2 673	2 262	.	.	.
05	20	- 30	5 960	2 008	1 821	.	.	.
06	30	- 50	9 548	3 413	2 753	.	.	128
07	50	- 100	21 908	7 062	6 007	.	.	299
08	100	und mehr	737 737	293 703	254 825	.	2 755	3 790
09	Insgesamt		793 577	310 391	268 829	.	2 857	4 253

darunter:

10	100	- 200	48 619	22 452	19 663	.	.	.
11	200	- 500	110 404	62 412	56 982	.	.	1 309
12	500	- 1000	138 902	53 291	45 537	.	.	.

nach Größenklassen des Standarddeckungsbeitrages

13	unter	2	4 887	361	247	.	11	.
14	2	- 8	13 609	3 017	2 520	.	25	.
15	8	- 16	12 987	3 390	3 053	.	.	7
16	16	- 24	12 299	2 283	2 203	.	.	.
17	24	- 32	9 585	1 972	1 567	.	.	.
18	32	- 40	7 783	2 138	1 967	.	.	.
19	40	- 60	15 702	6 992	6 544	.	.	.
20	60	und mehr	716 725	290 238	250 729	.	2 755	4 182
21	Insgesamt		793 577	310 391	268 829	.	2 857	4 253

darunter:

22	60	- 100	39 112	17 573	15 319	.	.	.
23	100	- 250	92 247	55 993	53 147	.	.	.
24	250	und mehr	585 366	216 671	182 264	.	.	.

Lfd. Nr.	Landw. genutzte Fläche von ... bis unter ... ha ----- Standarddeckungs- beitrag von ... bis unter ... EGE ¹⁾	noch: davon							
		Futterbaubetriebe (Weideviehbetriebe)					Veredlungsbetriebe		
		zusammen	davon spezialisiert auf				zusammen	darunter spezialisiert auf	
			Milch- erzeugung	Rinder- aufzucht, -mast	Milcherzeug., Rinderaufz., -mast	Schafe, Pferde u.a.		Schweine	Geflügel
		14	15	16	17	18	19	20	21

nach Größenklassen der landwirtschaftlich genutzten Fläche

01	unter	2	37	.	.	-	29	2	2	-
02	2	- 5	2 427	.	773	.	1 470	52	24	15
03	5	- 10	2 710	260	990	31	1 429	30	-	30
04	10	- 20	4 315	617	1 739	71	1 887	79	.	.
05	20	- 30	2 563	.	937	.	1 206	.	-	.
06	30	- 50	3 584	925	.	.	1 594	363	.	.
07	50	- 100	11 487	4 355	.	.	4 803	.	.	.
08	100	und mehr	127 274	58 329	36 681	9 166	23 098	3 747	3 747	-
09	Insgesamt		154 397	65 033	44 383	9 465	35 516	4 490	4 148	329

darunter:

10	100	- 200	18 162	5 856	5 055	-
11	200	- 500	30 778	7 705	14 882	850	7 341	.	.	-
12	500	- 1000	27 631	12 915	9 898	-

nach Größenklassen des Standarddeckungsbeitrages

13	unter	2	3 716	18	831	-	2 867	11	.	.
14	2	- 8	7 785	413	3 509	94	3 769	31	.	.
15	8	- 16	7 091	552	2 209	80	4 250	14	.	.
16	16	- 24	8 357	404	2 242	.	5 711	.	-	-
17	24	- 32	6 290	223	2 202
18	32	- 40	4 713	583	2 667
19	40	- 60	6 506	1 242	2 131	.	.	57	57	-
20	60	und mehr	109 938	61 599	28 592	8 869	10 878	4 310	4 045	265
21	Insgesamt		154 397	65 033	44 383	9 465	35 516	4 490	4 148	329

darunter:

22	60	- 100	16 924	3 835	10 662	.	.	112	.	.
23	100	- 250	23 000	7 546	11 923	.	.	378	.	.
24	250	und mehr	70 014	50 218	6 006	.	.	3 820	3 711	109

1) EGE=Europäische Größeneinheit

2) einschließlich Hopfenbetriebe (daher nicht bei Dauerkulturen)

101 T Landwirtschaftliche Betriebe 2007 nach betriebswirtschaftlicher Ausrichtung

101.2 Landwirtschaftlich genutzte Fläche in Hektar

Thüringen

müßigen							Landw. genutzte Fläche von ... bis unter ... ha ----- Standarddeckungsbeitrag von ... bis unter ... EGE ¹⁾	Lfd. Nr.
noch: davon								
Gartenbaubetriebe				Dauerkulturbetriebe				
zusammen ³⁾	darunter spezialisiert auf			zusammen	darunter spezialisiert auf			
	Gemüse	Blumen und Zierpflanzen	Baumschulkulturen		Weinbau	Obstbau		
7	8	9	10	11	12	13		

nach Größenklassen der landwirtschaftlich genutzten Fläche

98	10	67	19	.	.	8	unter		2	01
71	16	28	19	31	-	22	2	-	5	02
120	.	.	71	69	.	26	5	-	10	03
97	.	-	.	81	-	68	10	-	20	04
.	-	.	.	.	-	.	20	-	30	05
.	-	-	.	189	-	154	30	-	50	06
.	-	.	.	342	-	.	50	-	100	07
-	-	-	-	3 142	-	3 142	100	und mehr		08
653	71	189	378	3 887	72	3 672	Insgesamt			09
darunter:										
-	-	-	-	838	-	838	100	-	200	10
-	-	-	-	1 086	-	1 086	200	-	500	11
-	-	-	-	-	-	-	500	-	1000	12

nach Größenklassen des Standarddeckungsbeitrages

.	unter	2	13	
4	1	.	.	23	.	7	2	-	8	14
18	.	5	.	13	-	7	8	-	16	15
26	.	15	.	52	-	36	16	-	24	16
22	9	8	5	.	-	.	24	-	32	17
24	8	11	5	.	-	.	32	-	40	18
59	.	14	.	.	-	.	40	-	60	19
499	42	134	321	3 686	.	.	60	und mehr		20
653	71	189	378	3 887	72	3 672	Insgesamt			21
darunter:										
92	.	12	.	79	-	79	60	-	100	22
223	.	22	.	156	-	.	100	-	250	23
185	35	101	49	3 451	-	3 451	250	und mehr		24

noch: davon							Landw. genutzte Fläche von ... bis unter ... ha ----- Standarddeckungs- beitrag von ... bis unter ... EGE ¹⁾	Lfd. Nr.
Pflanzenbau- verbund- betriebe	Viehhaltungsverbundbetriebe			Pflanzenbau-Viehhaltungsbetriebe				
	zusammen	davon mit Ausrichtung		zusammen	darunter mit Ausrichtung			
		Weidevieh	Veredlung		Ackerbau/ Weidevieh	Ackerbau/ Veredlung		
22	23	24	25	26	27	28		

nach Größenklassen der landwirtschaftlich genutzten Fläche

5							7		unter			2	01
214							409		233	176	442	404	34	2	-	5	02	
101							212		141	71	511	418	57	5	-	10	03	
268							446		290	156	1 378	1 219	148	10	-	20	04	
214							198		.	.	851	.	.	20	-	30	05	
326							176		.	.	.	1 125	224	30	-	50	06	
402							255		.	.	2 042	.	.	50	-	100	07	
54 598							14 067		11 330	2 737	241 205	217 805	23 401	100	und mehr		08	
56 128							15 771		12 467	3 304	247 860	223 719	23 985	Insgesamt			09	
darunter:																		
345							.		.	.	6 118	5 509	609	100	-	200	10	
1 195							.		.	.	12 918	10 586	2 331	200	-	500	11	
3 680							.		2 382	.	48 163	40 608	7 555	500	-	1000	12	

nach Größenklassen des Standarddeckungsbeitrages

130	321	153	169	347	.	.	unter		2	13
329	697	510	187	1 724	1 600	87	2	-	8	14
331	243	.	.	1 887	1 775	100	8	-	16	15
189	187	82	105	1 205	1 091	79	16	-	24	16
135	.	-	.	1 053	949	104	24	-	32	17
.	-	-	-	686	.	.	32	-	40	18
.	.	.	-	1 506	1 436	.	40	-	60	19
54 691	13 910	11 173	2 737	239 452	215 953	23 500	60	und mehr		20
56 128	15 771	12 467	3 304	247 860	223 719	23 985	Insgesamt			21
darunter:										
172	-	-	-	4 160	.	.	60	-	100	22
1 288	1 146	.	.	10 063	.	.	100	-	250	23
53 231	12 765	.	.	225 230	202 974	22 255	250	und mehr		24

1) EGE=Europäische Größeneinheit

3) einschließlich Baumschulen (daher nicht bei Dauerkulturen)

101 T Landwirtschaftliche Betriebe 2007 nach betriebswirtschaftlicher Ausrichtung

101.2 Landwirtschaftlich genutzte Fläche in Hektar

Stadtstaaten (Berlin, Bremen, Hamburg)

Lfd. Nr.	Landw. genutzte Fläche von ... bis unter ... ha ----- Standarddeckungs- beitrag von ... bis unter ... EGE ¹⁾	Landwirt- schaftliche Betriebe insgesamt	davon				
			Ackerbaubetriebe				
			darunter spezialisiert auf				
			zusammen ²⁾	Getreide, Ölsaaten, Eiweißpflanzen	Hackfrüchte	Getreide und Hackfrüchte	Feldgemüse
		1	2	3	4	5	6

nach Größenklassen der landwirtschaftlich genutzten Fläche

01	unter	2	424	.	.	-	-	6
02	2	- 5	587	.	.	-	-	.
03	5	- 10	776	.	.	-	-	.
04	10	- 20	2 058	102	85	-	-	.
05	20	- 30	1 628	225	117	-	-	.
06	30	- 50	3 232	363	142	-	-	.
07	50	- 100	7 152	1 135	700	-	-	.
08	100	und mehr	8 882	2 212	2 212	-	-	.
09	Insgesamt		24 740	4 069	3 270	-	-	303

darunter:

10	50	- 75	3 751	527	459	-	-	.
11	75	- 100	3 402	608	242	-	-	.
12	100	- 200	6 117	1 167	1 167	-	-	.

nach Größenklassen des Standarddeckungsbeitrages

13	unter	2	529	.	.	-	-	.
14	2	- 8	2 233	205	124	-	-	.
15	8	- 16	3 024	406	269	-	-	6
16	16	- 24	1 935	.	.	-	-	.
17	24	- 32	1 278	227	227	-	-	.
18	32	- 40	1 541	555	461	-	-	.
19	40	- 60	2 327	533	366	-	-	.
20	60	und mehr	11 874	2 018	1 700	-	-	288
21	Insgesamt		24 740	4 069	3 270	-	-	303

darunter:

22	8	- 12	1 506	170	136	-	-	3
23	12	- 16	1 518	235	134	-	-	.
24	28	- 32	712	227	227	-	-	.

Lfd. Nr.	Landw. genutzte Fläche von ... bis unter ... ha ----- Standarddeckungs- beitrag von ... bis unter ... EGE ¹⁾	noch: davon						
		Futterbaubetriebe (Weideviehbetriebe)				Veredlungsbetriebe		
		zusammen	davon spezialisiert auf				zusammen	darunter spezialisiert auf
			Milch- erzeugung	Rinder- aufzucht, -mast	Milcherzeug., Rinderaufz., -mast	Schafe, Pferde u.a.		Schweine Geflügel
		14	15	16	17	18	19	20 21

nach Größenklassen der landwirtschaftlich genutzten Fläche

01	unter	2	.	.	.	-	-	.	.	.
02	2	- 5	246	12	24	-	210	.	.	.
03	5	- 10	458	.	.	-	389	-	.	.
04	10	- 20	919	.	.	-	761	-	-	.
05	20	- 30	765	102	249	-	415	-	-	.
06	30	- 50	1 916	578	.	-	970	-	-	.
07	50	- 100	4 618	2 700	1 040	-	879	-	-	.
08	100	und mehr	.	2 363	979	-	636	-	-	.
09	Insgesamt		13 012	5 782	2 762	208	4 260	.	.	.

darunter:

10	50	- 75	2 505	933	861	-	710	-	-	.
11	75	- 100	2 114	1 767	.	-	.	-	-	.
12	100	- 200	3 877	2 363	979	-	425	-	-	.

nach Größenklassen des Standarddeckungsbeitrages

13	unter	2	473	.	44	-	429	.	-	.
14	2	- 8	1 938	.	338	-	1 570	.	-	.
15	8	- 16	2 074	.	847	-	1 186	-	-	.
16	16	- 24	1 414	80	743	-	545	-	-	.
17	24	- 32	242	.	.	-	-	-	-	.
18	32	- 40	736	.	.	-	-	-	-	.
19	40	- 60	1 025	781	.	-	-	-	-	.
20	60	und mehr	5 110	4 594	-	-	-	-	-	.
21	Insgesamt		13 012	5 782	2 762	208	4 260	.	-	.

darunter:

22	8	- 12	1 068	-	473	-	595	-	-	.
23	12	- 16	1 006	.	375	-	591	-	-	.
24	28	- 32	96	96	-	-	-	-	-	.

1) EGE=Europäische Größeneinheit

2) einschließlich Hopfenbetriebe (daher nicht bei Dauerkulturen)

Landwirtschaftliche Betriebe 2007 nach betriebswirtschaftlicher Ausrichtung
101.2 Landwirtschaftlich genutzte Fläche in Hektar
Stadtstaaten (Berlin, Bremen, Hamburg)

Staatstaaten (berlin, breiten, hamburg)							Landw. genutzte Fläche von ... bis unter ... ha ----- Standarddeckungs- beitrags von ... bis unter ... EGE ¹⁾	Lfd. Nr.
noch: davon								
Gartenbaubetriebe				Dauerkulturbetriebe				
zusammen ³⁾	darunter spezialisiert auf			zusammen	darunter spezialisiert auf			
	Gemüse	Blumen und Zierpflanzen	Baumschul- kulturen		Weinbau	Obstbau		
7	8	9	10	11	12	13		

nach Größenklassen der landwirtschaftlich genutzten Fläche

377	91	264	6	31	-	31	unter	2	01
251	100	120	14	41	-	39	2	-	5 02
129	55	.	24	176	-	176	5	-	10 03
138	64	.	33	785	-	785	10	-	20 04
77	.	.	.	418	-	418	20	-	30 05
175	-	.	30	-	50 06
.	-	.	50	-	100 07
.	-	.	100	und mehr	08
1 783	768	457	508	1 811	-	1 809	Insgesamt		09
darunter:									
.	-	.	50	-	75 10
.	-	.	75	-	100 11
.	-	.	100	-	200 12

nach Größenklassen des Standarddeckungsbeitrages

.	-	.	unter	2	13
9	6	.	.	14	-	14	2	-	8 14
33	22	.	.	52	-	50	8	-	16 15
37	14	10	.	29	-	29	16	-	24 16
45	29	12	.	26	-	26	24	-	32 17
16	7	8	.	22	-	22	32	-	40 18
111	65	26	13	63	-	63	40	-	60 19
1 533	625	394	479	1 606	-	1 606	60	und mehr	20
1 783	768	457	508	1 811	-	1 809	Insgesamt		21
darunter:									
15	12	0	.	35	-	33	8	-	12 22
17	10	5	.	17	-	17	12	-	16 23
25	13	8	.	.	-	.	28	-	32 24

noch: davon							Landw. genutzte Fläche von ... bis unter ... ha ----- Standarddeckungs- beitrag von ... bis unter ... EGE ¹⁾	Lfd. Nr.
Pflanzenbau- verbund- betriebe	Viehhaltungsverbundbetriebe			Pflanzenbau-Viehhaltungsbetriebe				
	zusammen	davon mit Ausrichtung		zusammen	darunter mit Ausrichtung			
		Weidevieh	Veredlung		Ackerbau/ Weidevieh	Ackerbau/ Veredlung		
22	23	24	25	26	27	28		

nach Größenklassen der landwirtschaftlich genutzten Fläche

9	-	.	unter	2	01
20	-	.	2	-	5 02
.	-	.	5	-	10 03
.	40	.	.	43	43	-	10	-	20 04
.	.	.	.	96	96	-	20	-	30 05
.	.	.	.	415	347	-	30	-	50 06
.	.	.	.	1 066	1 066	-	50	-	100 07
.	.	.	.	1 751	.	.	100	und mehr	08
540	145	53	92	3 380	.	.	Insgesamt		09
darunter:									
.	.	.	.	473	473	-	50	-	75 10
.	.	.	.	594	594	-	75	-	100 11
.	.	.	.	539	365	-	100	-	200 12

nach Größenklassen des Standarddeckungsbeitrages

.	16	.	.	.	-	.	unter	2	13
.	.	.	.	38	33	.	2	-	8 14
.	.	.	.	428	428	-	8	-	16 15
41	.	.	.	297	297	-	16	-	24 16
153	.	.	.	584	584	-	24	-	32 17
.	.	.	69	.	.	-	32	-	40 18
119	.	.	.	477	.	-	40	-	60 19
222	.	.	.	1 385	1 212	-	60	und mehr	20
540	145	53	92	3 380	3 134	.	Insgesamt		21
darunter:									
.	.	.	.	187	187	-	8	-	12 22
.	.	.	.	241	241	-	12	-	16 23
.	.	.	.	219	219	-	28	-	32 24

1) EGE=Europäische Größeneinheit

3) einschließlich Baumschulen (daher nicht bei Dauerkulturen)

101 T Landwirtschaftliche Betriebe 2007 nach betriebswirtschaftlicher Ausrichtung
101.3 Standarddeckungsbeitrag in Euro je Betrieb

Deutschland

Lfd. Nr.	Landw. genutzte Fläche von ... bis unter ... ha ----- Standarddeckungs- beitrag von ... bis unter ... EGE ¹⁾	Landwirt- schaftliche Betriebe insgesamt	davon				
			Ackerbaubetriebe				
			darunter spezialisiert auf				
			zusammen ²⁾	Getreide, Ölsaaten, Eiweißpflanzen	Hackfrüchte	Getreide und Hackfrüchte	Feldgemüse
		1	2	3	4	5	6

nach Größenklassen der landwirtschaftlich genutzten Fläche

01	unter	2	44 781	8 324	.	-	-	9 890
02	2	- 5	9 879	2 729	.	5 262	3 008	20 140
03	5	- 10	13 882	5 560	4 000	11 193	7 165	42 106
04	10	- 20	22 588	12 099	8 043	22 242	14 401	86 322
05	20	- 30	38 038	22 599	13 574	35 454	23 920	140 088
06	30	- 50	58 360	39 642	21 874	57 373	37 731	214 346
07	50	- 100	98 605	77 677	41 438	103 907	71 152	382 100
08	100	und mehr	272 951	266 652	220 253	275 594	218 696	1 113 541
09	Insgesamt		59 022	61 408	40 897	95 640	74 826	280 186

darunter:

10	100	- 200	162 196	142 484	86 110	200 350	134 115	688 893
11	200	- 500	283 427	255 449	191 067	397 904	278 312	1 422 206
12	500	- 1000	584 568	524 337	427 497	915 839	610 939	2 631 693

nach Größenklassen des Standarddeckungsbeitrages

13	unter	2	1 386	1 664	1 668	1 821	1 801	1 926
14	2	- 8	5 276	5 475	5 465	6 084	6 487	6 210
15	8	- 16	13 864	13 601	13 378	14 278	14 327	14 093
16	16	- 24	23 793	23 661	23 535	24 130	23 725	23 893
17	24	- 32	33 480	33 390	33 305	33 507	33 493	33 001
18	32	- 40	43 079	42 992	42 982	43 358	43 130	43 003
19	40	- 60	59 202	59 249	58 799	59 204	59 464	59 869
20	60	und mehr	196 762	248 442	250 599	188 829	175 755	442 350
21	Insgesamt		59 022	61 408	40 897	95 640	74 826	280 186

darunter:

22	60	- 100	93 252	93 312	92 898	93 305	92 755	95 808
23	100	- 250	173 602	182 991	186 054	182 378	172 508	197 676
24	250	und mehr	748 383	687 684	627 797	491 781	593 334	834 500

Lfd. Nr.	Landw. genutzte Fläche von ... bis unter ... ha ----- Standarddeckungs- beitrag von ... bis unter ... EGE ¹⁾	noch: davon						
		Futterbaubetriebe (Weideviehbetriebe)				Veredlungsbetriebe		
		zusammen	davon spezialisiert auf				zusammen	darunter spezialisiert auf
			Milch- erzeugung	Rinder- aufzucht, -mast	Milcherzeug., Rinderaufz., -mast	Schafe, Pferde u.a.		Schweine Geflügel
		14	15	16	17	18	19	20 21

nach Größenklassen der landwirtschaftlich genutzten Fläche

01	unter	2	7 601	25 374	7 267	5 596	1 292	286 177	153 493	429 521
02	2	- 5	1 753	7 123	2 631	4 455	1 232	27 415	18 752	50 454
03	5	- 10	4 678	11 655	4 732	7 686	2 438	32 028	24 163	58 891
04	10	- 20	15 682	24 695	9 901	18 866	4 873	52 644	43 385	112 140
05	20	- 30	30 559	38 581	17 739	34 646	8 236	75 630	70 297	122 208
06	30	- 50	51 700	58 722	32 256	54 595	12 893	113 330	107 827	179 244
07	50	- 100	90 876	99 585	57 943	91 714	23 193	183 634	170 523	323 744
08	100	und mehr	201 374	232 681	112 187	221 481	56 739	499 980	457 619	825 594
09	Insgesamt		40 251	72 272	18 273	67 945	4 242	142 171	116 902	265 269

darunter:

10	100	- 200	148 975	168 685	81 643	157 336	39 138	375 335	344 774	552 575
11	200	- 500	243 005	340 994	115 179	286 215	64 644	867 330	860 529	875 031
12	500	- 1000	625 291	857 660	212 327	610 007	119 884	1 672 540	1 672 540	-

nach Größenklassen des Standarddeckungsbeitrages

13	unter	2	1 285	1 749	1 562	2 133	1 239	1 599	1 496	1 756
14	2	- 8	5 059	6 583	5 193	5 786	4 574	5 672	5 891	5 146
15	8	- 16	14 025	14 597	13 576	14 213	13 258	14 480	14 502	14 300
16	16	- 24	23 938	24 101	23 474	23 951	23 444	23 944	24 006	23 667
17	24	- 32	33 512	33 586	33 151	33 531	32 937	33 549	33 629	33 176
18	32	- 40	43 083	43 106	42 931	43 084	42 719	43 204	43 166	43 550
19	40	- 60	59 034	59 048	58 767	59 271	57 876	60 022	60 148	59 152
20	60	und mehr	140 369	140 045	138 055	144 170	154 875	223 204	178 372	444 008
21	Insgesamt		40 251	72 272	18 273	67 945	4 242	142 171	116 902	265 269

darunter:

22	60	- 100	92 790	92 922	91 863	92 076	91 817	95 782	96 106	92 500
23	100	- 250	164 572	164 031	168 109	167 799	163 609	173 759	170 683	183 803
24	250	und mehr	702 004	711 035	613 560	666 119	739 276	833 288	689 403	1 040 870

1) EGE=Europäische Größeneinheit

2) einschließlich Hopfenbetriebe (daher nicht bei Dauerkulturen)

101 T Landwirtschaftliche Betriebe 2007 nach betriebswirtschaftlicher Ausrichtung
101.3 Standarddeckungsbeitrag in Euro je Betrieb

Deutschland							Deutschland	
noch: davon							Landw. genutzte Fläche von ... bis unter ... ha ----- Standarddeckungsbeitrag von ... bis unter ... EGE ¹⁾	Lfd. Nr.
Gartenbaubetriebe				Dauerkulturbetriebe				
zusammen ³⁾	darunter spezialisiert auf			zusammen	darunter spezialisiert auf			
	Gemüse	Blumen und Zierpflanzen	Baumschulkulturen		Weinbau	Obstbau		
7	8	9	10	11	12	13		

nach Größenklassen der landwirtschaftlich genutzten Fläche

79 571	45 265	92 114	23 787	6 469	6 000	7 618	unter	2	01
156 464	90 634	266 884	67 214	20 236	22 231	18 521	2	-	5 02
237 655	144 058	467 304	136 903	45 858	49 127	43 951	5	-	10 03
310 991	200 650	590 822	261 796	91 196	91 040	102 637	10	-	20 04
479 041	303 556	886 728	464 406	145 083	132 138	179 635	20	-	30 05
589 223	369 436	975 774	680 720	178 901	154 271	243 918	30	-	50 06
747 132	594 302	494 648	1 168 174	245 669	206 899	366 743	50	-	100 07
1 916 072	1 528 475	1 769 229	3 247 973	901 576	477 172	1 278 884	100	und mehr	08
170 492	202 888	153 911	196 167	41 046	33 125	61 034	Insgesamt		09
							darunter:		
1 318 080	1 047 467	1 837 880	2 001 277	574 821	416 610	786 691	100	-	200 10
3 140 551	2 693 318	1 654 811	5 691 993	1 665 631	1 040 070	1 867 027	200	-	500 11
7 848 366	.	.	.	2 761 791	.	.	500	-	1000 12

nach Größenklassen des Standarddeckungsbeitrages

1 990	.	.	.	2 267	2 298	1 862	unter	2	13
7 364	.	7 323	.	5 343	5 096	5 767	2	-	8 14
14 613	14 049	15 169	13 960	13 614	13 679	13 550	8	-	16 15
23 981	24 283	23 775	24 311	23 633	23 688	23 465	16	-	24 16
33 486	33 309	33 379	34 109	33 479	33 498	33 498	24	-	32 17
43 150	43 259	43 212	42 916	42 981	42 957	42 942	32	-	40 18
58 657	59 164	58 644	58 343	59 361	59 675	58 351	40	-	60 19
299 243	358 367	264 006	359 331	166 065	134 040	220 725	60	und mehr	20
170 492	202 888	153 911	196 167	41 046	33 125	61 034	Insgesamt		21
							darunter:		
92 838	93 207	92 611	93 696	93 160	92 987	93 802	60	-	100 22
189 022	190 682	188 136	190 480	173 993	168 193	181 124	100	-	250 23
725 185	773 468	660 620	821 723	655 981	503 250	737 869	250	und mehr	24

noch: davon							Landw. genutzte Fläche von ... bis unter ... ha ----- Standarddeckungsbeitrag von ... bis unter ... EGE ¹⁾	Lfd. Nr.
Pflanzenbau-verbundbetriebe	Viehhaltungsverbundbetriebe			Pflanzenbau-Viehhaltungsbetriebe				
	zusammen	davon mit Ausrichtung		zusammen	darunter mit Ausrichtung			
		Weidevieh	Veredlung		Ackerbau/Weidevieh	Ackerbau/Veredlung		
22	23	24	25	26	27	28		

nach Größenklassen der landwirtschaftlich genutzten Fläche

24 485	2 629	2 357	2 667	2 974	2 063	2 031	unter	2	01
7 948	2 423	2 186	2 702	2 243	1 755	3 733	2	-	5 02
14 636	7 053	5 488	9 803	5 096	3 691	8 996	5	-	10 03
25 154	19 745	16 340	25 093	13 009	9 327	19 714	10	-	20 04
45 723	40 983	33 007	49 397	25 065	18 503	35 703	20	-	30 05
69 156	70 799	58 306	83 171	45 592	33 932	61 759	30	-	50 06
112 496	118 591	99 171	135 729	87 587	66 053	112 344	50	-	100 07
424 512	311 922	317 473	304 973	302 479	331 745	249 434	100	und mehr	08
72 830	72 948	62 962	84 201	73 972	69 396	85 594	Insgesamt		09
							darunter:		
203 909	190 720	169 995	215 094	151 347	118 675	193 895	100	-	200 10
448 522	347 246	283 099	425 338	254 561	215 895	364 755	200	-	500 11
675 689	726 277	656 290	840 007	601 524	563 894	816 549	500	-	1000 12

nach Größenklassen des Standarddeckungsbeitrages

1 660	1 439	1 470	1 397	1 548	1 576	1 816	unter	2	13
5 282	5 169	5 194	5 120	5 341	5 232	5 836	2	-	8 14
13 812	14 252	14 142	14 432	13 947	13 865	14 156	8	-	16 15
23 684	23 905	23 875	23 951	23 588	23 574	23 593	16	-	24 16
33 450	33 550	33 609	33 467	33 459	33 374	33 618	24	-	32 17
43 080	43 345	43 311	43 391	43 086	43 029	43 201	32	-	40 18
59 405	59 690	59 429	60 015	59 386	59 183	59 648	40	-	60 19
255 532	160 810	171 462	153 741	215 068	275 246	164 048	60	und mehr	20
72 830	72 948	62 962	84 201	73 972	69 396	85 594	Insgesamt		21
							darunter:		
93 076	94 270	93 063	95 193	93 164	92 241	94 029	60	-	100 22
178 524	168 858	167 295	169 732	174 387	173 638	174 764	100	-	250 23
930 769	821 314	1 037 731	635 539	850 519	979 277	550 214	250	und mehr	24

1) EGE=Europäische Größeneinheit

3) einschließlich Baumschulen (daher nicht bei Dauerkulturen)

101 T Landwirtschaftliche Betriebe 2007 nach betriebswirtschaftlicher Ausrichtung

101.3 Standarddeckungsbeitrag in Euro je Betrieb

Früheres Bundesgebiet und Berlin

Lfd. Nr.	Landw. genutzte Fläche von ... bis unter ... ha ----- Standarddeckungs- beitrag von ... bis unter ... EGE ¹⁾	Landwirt- schaftliche Betriebe insgesamt	davon				
			Ackerbaubetriebe				
			darunter spezialisiert auf				
			zusammen ²⁾	Getreide, Ölsaaten, Eiweißpflanzen	Hackfrüchte	Getreide und Hackfrüchte	Feldgemüse
		1	2	3	4	5	6

nach Größenklassen der landwirtschaftlich genutzten Fläche

01	unter	2	35 896	8 219	.	-	-	9 618
02	2	- 5	10 017	2 743	.	5 377	3 155	20 451
03	5	- 10	13 943	5 583	4 002	.	7 223	42 328
04	10	- 20	22 954	12 283	8 078	22 141	14 442	87 043
05	20	- 30	38 724	23 218	13 764	.	23 935	139 681
06	30	- 50	59 089	40 863	22 296	57 336	37 805	213 126
07	50	- 100	100 063	80 187	42 208	103 875	71 292	381 157
08	100	und mehr	197 477	207 593	133 186	265 147	182 244	1 007 687
09	Insgesamt		49 887	45 120	21 010	92 897	65 639	251 704

darunter:

10	50	- 75	89 524	67 310	35 975	89 511	60 857	319 958
11	75	- 100	119 648	101 012	53 359	124 969	86 360	467 635
12	100	- 200	167 156	152 977	88 768	199 485	134 304	697 558

nach Größenklassen des Standarddeckungsbeitrages

13	unter	2	1 391	1 668	1 670	1 844	1 805	.
14	2	- 8	5 291	5 461	5 437	6 162	6 618	6 232
15	8	- 16	13 876	13 601	13 359	14 251	14 335	14 021
16	16	- 24	23 805	23 670	23 529	24 179	23 721	23 916
17	24	- 32	33 487	33 377	33 271	33 459	33 486	33 094
18	32	- 40	43 081	42 988	42 954	43 358	43 138	.
19	40	- 60	59 208	59 234	58 592	59 194	59 483	59 921
20	60	und mehr	159 484	193 360	151 506	182 352	149 516	396 907
21	Insgesamt		49 887	45 120	21 010	92 897	65 639	251 704

darunter:

22	8	- 12	11 827	11 743	11 649	12 031	12 037	12 122
23	12	- 16	16 691	16 599	16 563	16 724	16 701	16 460
24	28	- 32	35 980	35 887	35 828	35 857	35 937	35 518

Lfd. Nr.	Landw. genutzte Fläche von ... bis unter ... ha ----- Standarddeckungs- beitrag von ... bis unter ... EGE ¹⁾	noch: davon							
		Futterbaubetriebe (Weideviehbetriebe)					Veredlungsbetriebe		
		zusammen	davon spezialisiert auf				zusammen	darunter spezialisiert auf	
			Milch- erzeugung	Rinder- aufzucht, -mast	Milcherzeug., Rinderaufz., -mast	Schafe, Pferde u.a.		Schweine	Geflügel
		14	15	16	17	18	19	20	21

nach Größenklassen der landwirtschaftlich genutzten Fläche

01	unter	2	5 520	12 684	7 618	5 596	1 254	179 707	48 066	325 188
02	2	- 5	1 707	6 177	2 701	4 425	1 233	23 481	17 274	41 768
03	5	- 10	4 789	11 601	4 801	7 701	2 457	28 387	22 777	50 072
04	10	- 20	16 160	24 759	10 155	18 930	4 962	49 093	42 714	93 683
05	20	- 30	31 292	38 614	18 423	34 822	8 493	74 669	69 715	124 489
06	30	- 50	52 512	58 729	33 734	54 664	13 444	109 740	105 451	167 839
07	50	- 100	92 278	99 502	61 833	91 809	24 767	179 494	166 595	330 561
08	100	und mehr	162 292	178 149	105 961	171 667	51 696	377 973	335 815	602 739
09	Insgesamt		37 964	65 579	17 397	62 051	3 918	118 256	100 494	210 527

darunter:

10	50	- 75	82 327	89 089	57 178	82 175	21 336	158 933	150 286	268 304
11	75	- 100	112 025	119 359	73 906	111 378	32 877	235 383	212 564	457 259
12	100	- 200	153 212	167 500	96 464	157 780	41 313	349 824	308 166	582 884

nach Größenklassen des Standarddeckungsbeitrages

13	unter	2	1 288	1 742	1 564	2 133	1 245	1 588	1 497	1 744
14	2	- 8	5 085	6 608	5 239	5 796	4 564	5 739	5 926	5 226
15	8	- 16	14 049	14 611	13 569	14 229	13 220	14 496	14 522	14 299
16	16	- 24	23 948	24 103	23 471	23 945	23 393	23 968	24 007	23 820
17	24	- 32	33 521	33 589	33 146	33 539	32 863	33 567	33 633	33 239
18	32	- 40	43 089	43 108	42 921	43 086	42 839	43 222	43 188	43 569
19	40	- 60	59 028	59 043	58 588	59 266	58 099	60 038	60 177	58 903
20	60	und mehr	123 304	122 850	125 974	126 359	124 256	183 465	150 955	363 041
21	Insgesamt		37 964	65 579	17 397	62 051	3 918	118 256	100 494	210 527

darunter:

22	8	- 12	11 894	12 095	11 771	11 959	11 678	12 033	12 067	11 866
23	12	- 16	16 732	16 851	16 585	16 706	16 489	16 947	16 954	16 975
24	28	- 32	35 972	35 977	35 992	35 918	35 919	36 055	36 106	35 713

1) EGE=Europäische Größeneinheit

2) einschließlich Hopfenbetriebe (daher nicht bei Dauerkulturen)

101 T Landwirtschaftliche Betriebe 2007 nach betriebswirtschaftlicher Ausrichtung

101.3 Standarddeckungsbeitrag in Euro je Betrieb

Früheres Bundesgebiet und Berlin

Flüheres Bundesgebiet und Berlin							Landw. genutzte Fläche von ... bis unter ... ha ----- Standarddeckungsbeitrag von ... bis unter ... EGE ¹⁾	Lfd. Nr.
noch: davon								
Gartenbaubetriebe				Dauerkulturbetriebe				
zusammen ³⁾	darunter spezialisiert auf			zusammen	darunter spezialisiert auf			
	Gemüse	Blumen und Zierpflanzen	Baumschulkulturen		Weinbau	Obstbau		
7	8	9	10	11	12	13		

nach Größenklassen der landwirtschaftlich genutzten Fläche

83 123	46 572	96 950	23 885	6 480	6 017	7 605	unter	2	01
155 929	92 649	264 166	66 769	20 306	22 240	18 529	2	-	5 02
236 512	133 372	459 755	138 278	45 856	49 106	43 351	5	-	10 03
317 022	197 001	593 591	270 484	91 276	90 999	102 669	10	-	20 04
487 157	.	.	462 099	144 311	.	179 095	20	-	30 05
593 258	.	.	694 838	175 637	.	240 525	30	-	50 06
745 436	.	.	1 246 739	229 377	203 982	336 709	50	-	100 07
1 824 064	1 524 752	1 769 229	2 982 457	529 949	.	563 693	100	und mehr	08
175 922	207 631	163 048	189 475	37 383	33 208	46 989	Insgesamt		09
							darunter:		
698 178	553 053	520 950	1 121 046	213 838	189 723	337 968	50	-	75 10
864 780	653 371	.	1 596 884	276 332	244 888	333 142	75	-	100 11
1 281 771	1 051 614	1 837 880	1 886 460	466 204	420 234	563 693	100	-	200 12

nach Größenklassen des Standarddeckungsbeitrages

1 990	.	.	.	2 267	2 298	1 862	unter	2	13
7 342	.	.	.	5 346	5 104	5 758	2	-	8 14
14 579	14 286	.	13 918	13 616	13 681	13 555	8	-	16 15
23 993	24 353	23 769	24 247	23 635	23 691	23 474	16	-	24 16
33 542	33 315	33 439	34 109	33 489	33 502	33 504	24	-	32 17
43 131	43 215	43 210	42 869	42 977	42 953	42 940	32	-	40 18
58 654	59 262	58 692	58 300	59 368	59 682	58 268	40	-	60 19
298 584	350 414	268 776	347 638	146 569	133 673	168 571	60	und mehr	20
175 922	207 631	163 048	189 475	37 383	33 208	46 989	Insgesamt		21
							darunter:		
11 919	11 767	11 861	12 014	11 747	11 752	11 769	8	-	12 22
16 872	16 867	16 817	17 025	16 651	16 706	16 591	12	-	16 23
36 253	36 039	36 190	36 666	36 015	35 993	36 055	28	-	32 24

noch: davon							Landw. genutzte Fläche von ... bis unter ... ha ----- Standarddeckungs- beitrag von ... bis unter ... EGE ¹⁾	Lfd. Nr.
Pflanzenbau- verbund- betriebe	Viehhaltungsverbundbetriebe			Pflanzenbau-Viehhaltungsbetriebe				
	zusammen	davon mit Ausrichtung		zusammen	darunter mit Ausrichtung			
		Weidevieh	Veredlung		Ackerbau/ Weidevieh	Ackerbau/ Veredlung		
22	23	24	25	26	27	28		

nach Größenklassen der landwirtschaftlich genutzten Fläche

24 560	2 549	2 308	2 577	2 535	.	.	unter	2	01
8 272	2 550	2 151	3 044	2 240	.	.	2	-	5 02
14 516	7 248	5 595	10 135	5 188	3 692	9 030	5	-	10 03
25 451	20 433	16 983	25 654	13 386	9 560	19 761	10	-	20 04
45 863	41 777	33 802	50 003	25 826	19 076	35 831	20	-	30 05
68 803	71 281	58 915	83 395	46 748	35 102	61 836	30	-	50 06
114 888	119 203	99 980	135 971	89 635	68 348	112 507	50	-	100 07
245 861	207 223	186 514	232 043	174 069	139 487	215 977	100	und mehr	08
56 257	67 517	54 431	81 997	52 395	36 753	79 535	Insgesamt		09
							darunter:		
102 446	107 976	89 351	123 722	78 212	59 411	98 624	50	-	75 10
137 318	142 310	120 778	162 337	107 522	82 562	133 657	75	-	100 11
204 609	192 553	171 891	216 761	156 256	122 853	194 845	100	-	200 12

nach Größenklassen des Standarddeckungsbeitrages

1 666	1 450	1 455	1 441	1 551	1 578	1 812	unter	2	13
5 301	5 303	5 316	5 278	5 364	5 243	5 868	2	-	8 14
13 814	14 316	14 208	14 492	13 973	13 880	14 178	8	-	16 15
23 703	23 938	23 915	23 975	23 601	23 592	23 597	16	-	24 16
33 475	33 524	33 590	33 433	33 468	33 378	33 624	24	-	32 17
43 082	43 358	.	.	43 078	43 014	43 194	32	-	40 18
59 522	59 690	.	.	59 428	59 272	59 627	40	-	60 19
183 459	137 268	131 382	141 082	141 328	127 812	150 537	60	und mehr	20
56 257	67 517	54 431	81 997	52 395	36 753	79 535	Insgesamt		21
							darunter:		
11 906	11 941	11 978	11 869	11 852	11 795	11 974	8	-	12 22
16 699	16 793	16 840	16 727	16 684	16 688	16 674	12	-	16 23
35 806	35 980	35 964	36 003	36 052	36 045	36 060	28	-	32 24

1) EGE=Europäische Größeneinheit

3) einschließlich Baumschulen (daher nicht bei Dauerkulturen)

101 T Landwirtschaftliche Betriebe 2007 nach betriebswirtschaftlicher Ausrichtung
101.3 Standarddeckungsbeitrag in Euro je Betrieb

Neue Länder

Lfd. Nr.	Landw. genutzte Fläche von ... bis unter ... ha ----- Standarddeckungs- beitrag von ... bis unter ... EGE ¹⁾	Landwirt- schaftliche Betriebe insgesamt	davon				
			Ackerbaubetriebe				
			darunter spezialisiert auf				
			zusammen ²⁾	Getreide, Ölsaaten, Eiweißpflanzen	Hackfrüchte	Getreide und Hackfrüchte	Feldgemüse
		1	2	3	4	5	6

nach Größenklassen der landwirtschaftlich genutzten Fläche

01	unter	2	156 740	8 964	-	-	-	11 903
02	2	- 5	8 600	2 567	1 946	3 316	2 442	15 947
03	5	- 10	13 034	5 118	3 980	-	5 000	38 437
04	10	- 20	16 284	9 501	7 663	26 960	10 658	74 907
05	20	- 30	25 118	15 916	12 178	-	20 855	146 343
06	30	- 50	40 988	26 508	19 200	61 250	30 658	234 018
07	50	- 100	66 917	50 797	37 370	110 626	56 980	396 537
08	100	und mehr	463 838	369 041	294 081	525 409	580 996	1 536 956
09	Insgesamt		163 618	184 553	149 565	229 376	350 330	591 040

darunter:

10	100	- 200	126 121	92 888	80 436	243 277	125 093	590 693
11	200	- 500	256 781	214 623	187 769	429 992	276 240	1 355 272
12	500	- 1000	560 244	485 800	414 126	913 224	600 178	2 330 707

nach Größenklassen des Standarddeckungsbeitrages

13	unter	2	1 337	1 612	1 640	1 630	1 792	.
14	2	- 8	5 108	5 646	5 801	3 822	4 366	5 988
15	8	- 16	13 699	13 608	13 523	16 110	12 924	14 559
16	16	- 24	23 594	23 574	23 574	19 540	24 039	23 580
17	24	- 32	33 331	33 521	33 497	35 310	33 971	30 847
18	32	- 40	43 028	43 032	43 109	-	41 765	.
19	40	- 60	59 065	59 373	59 504	59 870	57 320	58 880
20	60	und mehr	501 158	407 124	328 897	477 549	567 496	912 029
21	Insgesamt		163 618	184 553	149 565	229 376	350 330	591 040

darunter:

22	60	- 100	94 550	95 423	94 822	.	98 440	100 924
23	100	- 250	192 673	194 425	194 116	.	207 663	194 975
24	250	und mehr	947 993	785 019	647 018	661 483	810 764	1 374 692

Lfd. Nr.	Landw. genutzte Fläche von ... bis unter ... ha ----- Standarddeckungs- beitrag von ... bis unter ... EGE ¹⁾	noch: davon							
		Futterbaubetriebe (Weideviehbetriebe)					Veredlungsbetriebe		
		zusammen	davon spezialisiert auf				zusammen	darunter spezialisiert auf	
			Milch- erzeugung	Rinder- aufzucht, -mast	Milcherzeug., Rinderaufz., -mast	Schafe, Pferde u.a.		Schweine	Geflügel
		14	15	16	17	18	19	20	21

nach Größenklassen der landwirtschaftlich genutzten Fläche

01	unter	2	25 462	386 474	4 765	-	1 562	735 634	658 735	809 546
02	2	- 5	2 135	16 097	2 304	4 797	1 225	71 238	54 287	100 337
03	5	- 10	3 445	13 695	4 100	6 908	2 252	107 810	119 700	115 809
04	10	- 20	6 580	19 196	6 471	12 759	4 119	175 246	83 493	284 407
05	20	- 30	11 286	34 262	9 047	17 624	6 600	120 761	145 780	108 847
06	30	- 50	21 545	57 839	14 193	36 829	9 738	285 945	360 194	234 196
07	50	- 100	50 543	104 838	22 779	67 457	17 599	418 935	557 494	274 603
08	100	und mehr	348 357	515 464	118 900	722 278	66 208	984 823	883 332	1 717 014
09	Insgesamt		71 189	307 660	25 054	385 375	6 923	549 090	588 468	539 763

darunter:

10	100	- 200	113 925	183 619	47 548	127 459	33 922	570 764	608 981	394 966
11	200	- 500	242 288	374 046	99 144	273 150	66 393	904 286	904 330	.
12	500	- 1000	647 040	862 672	211 107	610 007	114 104	1 672 540	1 672 540	-

nach Größenklassen des Standarddeckungsbeitrages

13	unter	2	1 255	1 820	1 551	-	1 185	1 709	1 488	1 854
14	2	- 8	4 833	6 180	4 839	5 545	4 656	4 981	5 292	4 711
15	8	- 16	13 634	13 915	13 656	13 466	13 508	14 050	13 646	14 313
16	16	- 24	23 673	23 944	23 506	25 478	23 641	22 252	23 872	20 428
17	24	- 32	33 169	33 174	33 199	32 166	33 176	32 935	33 280	32 735
18	32	- 40	42 798	42 877	43 015	42 950	42 305	42 293	41 406	43 327
19	40	- 60	59 342	59 680	60 241	61 030	57 414	59 485	56 829	60 427
20	60	und mehr	414 183	445 020	197 922	715 286	251 717	764 393	765 789	762 881
21	Insgesamt		71 189	307 660	25 054	385 375	6 923	549 090	588 468	539 763

darunter:

22	60	- 100	94 922	96 786	91 063	92 820	94 474	94 151	98 581	92 434
23	100	- 250	189 558	191 708	179 888	197 489	175 183	186 926	206 305	176 221
24	250	und mehr	890 240	890 211	872 060	911 428	798 415	1 272 405	1 008 408	1 824 130

1) EGE=Europäische Größeneinheit

2) einschließlich Hopfenbetriebe (daher nicht bei Dauerkulturen)

101 T Landwirtschaftliche Betriebe 2007 nach betriebswirtschaftlicher Ausrichtung

101.3 Standarddeckungsbeitrag in Euro je Betrieb

Neue Länder

Neue Länder							Landw. genutzte Fläche von ... bis unter ... ha ----- Standarddeckungs- beitrag von ... bis unter ... EGE ¹⁾	Lfd. Nr.
noch: davon								
Gartenbaubetriebe				Dauerkulturbetriebe				
zusammen ³⁾	darunter spezialisiert auf			zusammen	darunter spezialisiert auf			
	Gemüse	Blumen und Zierpflanzen	Baumschulkulturen		Weinbau	Obstbau		
7	8	9	10	11	12	13		

nach Größenklassen der landwirtschaftlich genutzten Fläche

60 051	38 503	66 322	22 800	5 568	4 615	8 704	unter	2	01
161 955	71 415	295 847	72 270	16 861	21 336	18 299	2	-	5 02
249 887	222 066	599 632	121 412	45 988	53 549	56 693	5	-	10 03
249 014	242 416	540 631	188 574	87 832	101 975	102 073	10	-	20 04
393 829	.	.	483 004	166 051	.	186 140	20	-	30 05
520 629	.	.	571 036	232 596	.	265 771	30	-	50 06
770 656	.	.	751 778	408 583	436 414	433 591	50	-	100 07
2 468 122	1 554 946	.	4 088 773	1 483 792	.	1 559 852	100	und mehr	08
133 207	164 841	97 867	261 190	212 413	24 726	362 484	Insgesamt		09
							darunter:		
1 616 623	993 562	.	.	904 551	.	.	100	-	200 10
.	1 867 027	200	-	500 11
.	500	-	1000 12

nach Größenklassen des Standarddeckungsbeitrages

.	.	.	.	2 245	2 300	.	unter	2	13
7 472	7 355	.	7 766	5 181	4 540	6 336	2	-	8 14
14 761	13 234	.	14 299	13 462	13 404	13 287	8	-	16 15
23 927	23 885	23 795	25 367	23 565	23 459	23 238	16	-	24 16
33 198	33 275	33 108	34 107	32 886	32 899	33 240	24	-	32 17
43 243	43 496	43 221	43 267	43 184	44 001	42 973	32	-	40 18
58 678	58 148	58 389	58 902	58 994	58 435	59 526	40	-	60 19
305 818	470 852	217 731	466 100	577 431	210 412	621 375	60	und mehr	20
133 207	164 841	97 867	261 190	212 413	24 726	362 484	Insgesamt		21
							darunter:		
92 226	92 709	91 371	95 095	91 583	90 631	92 285	60	-	100 22
186 349	184 031	183 541	193 456	196 412	182 315	197 038	100	-	250 23
921 344	1 089 083	704 457	1 118 377	1 139 865	456 877	1 173 845	250	und mehr	24

noch: davon							Landw. genutzte Fläche von ... bis unter ... ha ----- Standarddeckungsbeitrag von ... bis unter ... EGE ¹⁾	Lfd. Nr.
Pflanzenbau-verbundbetriebe	Viehhaltungsverbundbetriebe			Pflanzenbau-Viehhaltungsbetriebe				
	zusammen	davon mit Ausrichtung		zusammen	darunter mit Ausrichtung			
		Weidevieh	Veredlung		Ackerbau/ Weidevieh	Ackerbau/ Veredlung		
22	23	24	25	26	27	28		

nach Größenklassen der landwirtschaftlich genutzten Fläche

23 727	2 951	2 464	3 067	8 285	.	.	unter	2	01
5 794	2 018	2 309	1 724	2 272	.	.	2	-	5 02
16 277	5 531	4 662	7 121	3 850	3 683	7 197	5	-	10 03
20 712	7 736	7 505	8 489	7 385	7 006	14 584	10	-	20 04
43 640	14 826	13 932	16 891	12 858	12 312	23 514	20	-	30 05
77 248	25 677	20 634	40 806	19 620	17 743	48 839	30	-	50 06
64 013	45 752	44 149	52 805	38 902	35 493	86 022	50	-	100 07
1 111 707	985 533	1 052 384	874 115	636 237	635 867	644 577	100	und mehr	08
251 588	145 551	164 427	118 344	287 183	285 166	355 810	Insgesamt		09
							darunter:		
193 220	113 860	95 855	138 615	98 279	91 401	152 082	100	-	200 10
344 605	355 435	236 086	450 915	233 247	216 017	377 037	200	-	500 11
673 177	738 839	671 394	840 007	598 251	565 752	796 051	500	-	1000 12

nach Größenklassen des Standarddeckungsbeitrages

1 625	1 406	1 537	1 300	1 519	1 553	1 855	unter	2	13
5 080	4 513	4 629	4 246	5 129	5 149	4 873	2	-	8 14
13 788	13 057	13 042	13 088	13 652	13 747	12 567	8	-	16 15
23 424	22 928	22 849	23 094	23 384	23 394	23 046	16	-	24 16
33 081	34 747	34 217	37 222	33 292	33 324	33 187	24	-	32 17
43 047	41 855	.	.	43 283	43 223	44 607	32	-	40 18
57 469	59 687	.	.	58 256	57 745	63 039	40	-	60 19
992 791	1 003 577	1 104 687	849 050	689 798	702 757	597 970	60	und mehr	20
251 588	145 551	164 427	118 344	287 183	285 166	355 810	Insgesamt		21
							darunter:		
95 430	95 510	90 748	100 272	93 413	93 270	94 362	60	-	100 22
187 739	197 364	193 894	201 297	195 610	196 579	189 447	100	-	250 23
1 606 396	1 329 069	1 408 380	1 190 840	1 023 596	1 041 132	889 767	250	und mehr	24

1) EGE=Europäische Größeneinheit

3) einschließlich Baumschulen (daher nicht bei Dauerkulturen)

101 T Landwirtschaftliche Betriebe 2007 nach betriebswirtschaftlicher Ausrichtung
101.3 Standarddeckungsbeitrag in Euro je Betrieb

Baden-Württemberg

Lfd. Nr.	Landw. genutzte Fläche von ... bis unter ... ha ----- Standarddeckungsbeitrag von ... bis unter ... EGE ¹⁾	Landwirtschaftliche Betriebe insgesamt	davon				
			Ackerbaubetriebe				
			darunter spezialisiert auf				
			zusammen ²⁾	Getreide, Ölsaaten, Eiweißpflanzen	Hackfrüchte	Getreide und Hackfrüchte	Feldgemüse
		1	2	3	4	5	6

nach Größenklassen der landwirtschaftlich genutzten Fläche

01	unter	2	15 891	7 587	-	-	-	9 033
02	2	- 5	10 219	2 746	1 740	5 119	2 426	19 158
03	5	- 10	15 583	5 358	3 801	10 137	6 486	39 209
04	10	- 20	22 293	11 181	7 620	21 294	13 211	79 371
05	20	- 30	35 959	20 325	12 838	27 660	20 524	134 802
06	30	- 50	53 038	36 463	20 238	44 564	32 301	228 850
07	50	- 100	86 129	71 832	36 926	71 172	58 711	356 035
08	100	und mehr	147 398	171 110	92 451	649 500	162 065	960 742
09	Insgesamt		35 489	30 829	15 836	54 820	40 358	206 078

darunter:

10	50	- 75	78 789	62 627	31 506	68 414	51 599	305 581
11	75	- 100	100 305	88 649	46 229	-	73 341	452 555
12	100	- 200	131 313	121 548	73 909	-	108 199	545 937

nach GrößenklassendesStandarddeckungsbeitrages

13	unter	2	1 363	1 647	1 636	-	2 018	-
14	2	- 8	5 317	5 570	5 571	5 536	7 222	6 133
15	8	- 16	13 705	13 557	13 368	15 543	14 599	13 500
16	16	- 24	23 777	23 641	23 553	22 546	23 235	24 209
17	24	- 32	33 460	33 213	33 039	32 601	33 275	33 178
18	32	- 40	43 007	42 914	42 646	-	43 100	-
19	40	- 60	59 195	58 974	58 557	59 685	59 554	58 758
20	60	und mehr	141 153	203 283	115 770	365 077	147 942	357 414
21	Insgesamt		35 489	30 829	15 836	54 820	40 358	206 078

darunter:

22	unter	1	814	967	981	-	-	-
23	8	- 12	11 775	11 713	11 677	-	12 156	11 793
24	28	- 32	35 968	35 891	35 769	-	35 892	35 177

Lfd. Nr.	Landw. genutzte Fläche von ... bis unter ... ha ----- Standarddeckungsbeitrag von ... bis unter ... EGE ¹⁾	noch: davon							
		Futterbaubetriebe (Weideviehbetriebe)					Veredlungsbetriebe		
		zusammen	davon spezialisiert auf				zusammen	darunter spezialisiert auf	
			Milch-erzeugung	Rinder-aufzucht, -mast	Milcherzeug., Rinderaufz., -mast	Schafe, Pferde u.a.		Schweine	Geflügel
		14	15	16	17	18	19	20	21

nach Größenklassen der landwirtschaftlich genutzten Fläche

01	unter	2	3 888	14 308	3 348	3 308	1 175	54 603	20 730	100 618
02	2	- 5	1 460	4 528	1 870	3 945	1 060	13 714	10 854	19 492
03	5	- 10	3 853	9 223	3 519	7 100	2 080	20 863	18 310	27 780
04	10	- 20	12 410	21 234	7 361	15 301	4 275	34 150	32 439	44 294
05	20	- 30	25 620	33 822	12 098	27 051	8 010	59 219	54 665	96 133
06	30	- 50	45 250	53 936	18 850	42 202	12 154	91 772	88 193	136 293
07	50	- 100	78 526	87 626	39 923	72 977	22 662	142 197	140 186	170 076
08	100	und mehr	121 827	140 194	87 769	131 870	38 021	252 414	234 687	371 853
09	Insgesamt		27 646	55 011	9 174	41 906	3 678	89 395	89 484	91 113

darunter:

10	50	- 75	71 308	79 998	34 964	65 162	20 724	130 640	129 322	149 040
11	75	- 100	93 192	103 156	52 437	86 196	26 539	176 754	174 799	205 136
12	100	- 200	120 006	135 510	81 963	126 119	34 461	248 307	234 687	350 380

nach Größenklassen des Standarddeckungsbeitrages

13	unter	2	1 230	1 674	1 525	2 059	1 151	1 608	1 580	1 432
14	2	- 8	5 078	6 180	5 060	5 834	4 599	5 282	5 428	4 917
15	8	- 16	13 827	14 302	13 338	13 762	13 288	15 016	15 021	14 799
16	16	- 24	23 844	24 034	23 226	23 340	23 737	24 063	24 445	23 180
17	24	- 32	33 507	33 622	33 100	33 283	32 294	32 971	32 852	33 286
18	32	- 40	43 006	43 067	42 480	42 694	42 771	43 197	43 028	44 873
19	40	- 60	59 104	59 199	59 132	58 311	58 782	60 106	60 368	58 041
20	60	und mehr	109 553	109 394	125 756	108 162	94 029	139 559	131 774	204 644
21	Insgesamt		27 646	55 011	9 174	41 906	3 678	89 395	89 484	91 113

darunter:

22	unter	1	798	1 154	843	-	791	844	-	-
23	8	- 12	11 833	12 016	11 676	12 013	11 574	11 883	11 877	11 509
24	28	- 32	35 914	35 917	35 966	35 903	35 732	36 011	36 153	35 402

1) EGE=Europäische Größeneinheit

2) einschließlich Hopfenbetriebe (daher nicht bei Dauerkulturen)

101 T Landwirtschaftliche Betriebe 2007 nach betriebswirtschaftlicher Ausrichtung

101.3 Standarddeckungsbeitrag in Euro je Betrieb

Baden-Württemberg

Baden-Württemberg							Landw. genutzte Fläche von ... bis unter ... ha ----- Standarddeckungs- beitrag von ... bis unter ... EGE ¹⁾	Lfd. Nr.
noch: davon								
Gartenbaubetriebe				Dauerkulturbetriebe				
zusammen ³⁾	darunter spezialisiert auf			zusammen	darunter spezialisiert auf			
	Gemüse	Blumen und Zierpflanzen	Baumschulkulturen		Weinbau	Obstbau		
7	8	9	10	11	12	13		

nach Größenklassen der landwirtschaftlich genutzten Fläche

80 231	50 574	95 266	22 745	6 255	5 469	7 756	unter	2	01
143 777	121 511	215 759	62 266	19 667	19 832	20 079	2	-	5 02
271 906	246 724	516 317	121 530	43 646	43 679	45 091	5	-	10 03
259 502	246 341	234 326	284 939	85 153	74 708	99 633	10	-	20 04
434 168	601 343	324 568	454 604	130 251	97 975	165 005	20	-	30 05
588 602	-	483 210	681 424	158 914	110 734	220 299	30	-	50 06
952 369	685 173	.	.	194 164	140 118	281 033	50	-	100 07
1 695 222	-	.	.	447 815	410 299	513 985	100	und mehr	08
130 916	110 731	131 457	159 719	26 038	18 194	35 822	Insgesamt		09
darunter:									
855 464	685 173	536 834	1 450 594	174 187	136 981	249 300	50	-	75 10
.	-	-	.	280 316	160 818	365 654	75	-	100 11
.	-	-	.	362 532	246 558	513 985	100	-	200 12

nach Größenklassen des Standarddeckungsbeitrages

-	-	-	-	2 272	2 289	2 078	unter	2	13
7 418	7 460	6 610	7 540	5 319	5 013	5 839	2	-	8 14
14 519	14 009	15 296	13 862	13 434	13 392	13 519	8	-	16 15
24 322	24 317	24 386	24 269	23 680	23 764	23 545	16	-	24 16
33 535	33 427	33 477	33 877	33 570	33 577	33 487	24	-	32 17
43 299	42 866	43 395	43 261	42 977	42 920	42 861	32	-	40 18
58 203	58 074	58 433	56 887	59 141	59 220	58 415	40	-	60 19
228 525	191 935	217 377	334 536	135 799	116 566	152 054	60	und mehr	20
130 916	110 731	131 457	159 719	26 038	18 194	35 822	Insgesamt		21
darunter:									
-	-	-	-	.	-	-	unter	1	22
11 692	11 420	11 984	11 617	11 744	11 704	11 817	8	-	12 23
36 349	36 137	36 346	36 423	36 001	35 943	36 039	28	-	32 24

noch: davon							Landw. genutzte Fläche von ... bis unter ... ha ----- Standarddeckungs- beitrag von ... bis unter ... EGE ¹⁾	Lfd. Nr.
Pflanzenbau- verbund- betriebe	Viehhaltungsverbundbetriebe			Pflanzenbau-Viehhaltungsbetriebe				
	zusammen	davon mit Ausrichtung		zusammen	darunter mit Ausrichtung			
		Weidevieh	Veredlung		Ackerbau/ Weidevieh	Ackerbau/ Veredlung		
22	23	24	25	26	27	28		

nach Größenklassen der landwirtschaftlich genutzten Fläche

13 697	3 319	.	.	2 635	.	1 955	unter	2	01
10 659	2 245	.	.	2 168	.	3 375	2	-	5 02
19 453	5 670	5 156	7 221	5 023	3 554	7 968	5	-	10 03
34 602	15 628	14 002	19 451	11 950	7 966	16 886	10	-	20 04
54 131	31 987	28 423	38 910	23 150	15 828	30 107	20	-	30 05
73 273	53 319	46 708	64 631	41 016	28 293	53 632	30	-	50 06
111 839	93 901	85 043	105 773	73 426	57 559	93 044	50	-	100 07
195 667	152 194	142 935	167 627	133 552	109 050	167 047	100	und mehr	08
54 256	49 247	42 458	61 397	41 154	30 379	61 855	Insgesamt		09
darunter:									
103 959	84 425	75 170	96 386	63 311	48 797	79 750	50	-	75 10
128 528	112 003	103 072	124 842	88 392	70 365	112 163	75	-	100 11
168 146	148 446	136 371	167 584	124 236	99 854	156 358	100	-	200 12

nach Größenklassen des Standarddeckungsbeitrages

1 645	1 405	1 408	1 399	1 518	1 505	1 923	unter	2	13
5 578	5 322	5 402	5 046	5 397	5 296	5 851	2	-	8 14
13 965	14 192	14 158	14 255	13 881	13 927	13 941	8	-	16 15
23 552	24 190	24 110	24 378	23 754	23 797	23 730	16	-	24 16
33 453	33 537	33 621	33 338	33 491	33 451	33 704	24	-	32 17
43 276	43 287	43 272	43 317	42 769	42 822	42 734	32	-	40 18
59 364	59 750	59 483	60 178	59 415	59 151	59 953	40	-	60 19
161 311	119 869	117 361	122 445	122 835	112 164	130 670	60	und mehr	20
54 256	49 247	42 458	61 397	41 154	30 379	61 855	Insgesamt		21
darunter:									
966	876	884	861	899	910	.	unter	1	22
12 015	11 968	11 993	11 920	11 711	11 687	11 792	8	-	12 23
35 562	36 246	36 225	36 303	36 107	36 076	36 153	28	-	32 24

1) EGE=Europäische Größeneinheit

3) einschließlich Baumschulen (daher nicht bei Dauerkulturen)

101 T Landwirtschaftliche Betriebe 2007 nach betriebswirtschaftlicher Ausrichtung
101.3 Standarddeckungsbeitrag in Euro je Betrieb

Bayern

Lfd. Nr.	Landw. genutzte Fläche von ... bis unter ... ha ----- Standarddeckungs- beitrag von ... bis unter ... EGE ¹⁾	Landwirt- schaftliche Betriebe insgesamt	davon				
			Ackerbaubetriebe				
			darunter spezialisiert auf				
			zusammen ²⁾	Getreide, Ölsaaten, Eiweißpflanzen	Hackfrüchte	Getreide und Hackfrüchte	Feldgemüse
		1	2	3	4	5	6

nach Größenklassen der landwirtschaftlich genutzten Fläche

01	unter	2	30 590	7 107	.	-	-	8 054
02	2	- 5	4 976	2 478	.	5 296	3 191	14 742
03	5	- 10	7 989	5 001	3 899	9 607	7 095	31 803
04	10	- 20	18 984	11 542	7 794	20 446	13 875	74 779
05	20	- 30	34 268	21 844	13 145	31 603	22 701	122 563
06	30	- 50	52 579	37 274	20 758	50 546	34 848	183 290
07	50	- 100	85 194	72 221	38 888	87 058	62 935	327 490
08	100	und mehr	162 145	159 356	100 872	211 069	150 197	825 382
09	Insgesamt		34 261	24 269	11 781	55 765	34 823	147 312

darunter:

10	50	- 75	78 270	61 862	33 613	77 370	55 693	263 934
11	75	- 100	102 496	91 627	49 346	106 565	77 707	406 000
12	100	- 200	143 246	134 516	76 882	165 928	117 615	742 672

nach Größenklassen des Standarddeckungsbeitrages

13	unter	2	1 450	1 671	1 664	1 712	1 771	.
14	2	- 8	5 316	5 433	5 379	6 216	6 667	.
15	8	- 16	13 973	13 452	13 096	14 087	14 125	13 967
16	16	- 24	23 872	23 613	23 417	24 486	23 603	23 772
17	24	- 32	33 498	33 237	33 360	33 442	33 194	33 063
18	32	- 40	43 048	42 858	42 618	43 855	42 955	42 635
19	40	- 60	58 728	59 176	57 941	58 525	59 012	59 197
20	60	und mehr	125 924	151 177	121 859	131 830	128 280	301 505
21	Insgesamt		34 261	24 269	11 781	55 765	34 823	147 312

darunter:

22	unter	1	891	927	921	.	.	.
23	8	- 12	11 851	11 703	11 555	12 034	11 983	12 174
24	28	- 32	35 992	35 878	35 846	35 773	35 854	35 933

Lfd. Nr.	Landw. genutzte Fläche von ... bis unter ... ha ----- Standarddeckungs- beitrag von ... bis unter ... EGE ¹⁾	noch: davon							
		Futterbaubetriebe (Weideviehbetriebe)					Veredlungsbetriebe		
		zusammen	davon spezialisiert auf				zusammen	darunter spezialisiert auf	
			Milch- erzeugung	Rinder- aufzucht, -mast	Milcherzeug., Rinderaufz., -mast	Schafe, Pferde u.a.		Schweine	Geflügel
		14	15	16	17	18	19	20	21

nach Größenklassen der landwirtschaftlich genutzten Fläche

01	unter	2	5 224	11 449	3 367	5 907	1 080	109 275	6 579	304 850
02	2	- 5	1 865	6 316	2 222	4 325	1 259	11 796	11 074	16 687
03	5	- 10	6 031	11 810	4 327	7 355	2 420	18 397	17 574	24 292
04	10	- 20	20 222	25 124	11 033	18 383	4 928	40 450	38 074	69 413
05	20	- 30	36 114	39 282	21 892	33 404	8 508	62 683	61 082	86 397
06	30	- 50	54 659	57 059	41 300	50 852	14 701	90 071	88 840	123 962
07	50	- 100	85 418	88 564	78 179	80 961	25 947	144 965	138 828	204 146
08	100	und mehr	132 175	148 288	132 898	145 974	43 376	349 940	295 975	505 088
09	Insgesamt		33 638	46 964	17 666	43 346	3 350	75 270	65 690	154 885

darunter:

10	50	- 75	79 832	82 701	73 346	74 705	23 582	136 314	131 729	184 210
11	75	- 100	103 263	107 536	93 500	101 012	31 378	179 567	168 341	250 662
12	100	- 200	128 825	143 239	127 061	136 117	36 418	293 151	249 455	430 484

nach Größenklassen des Standarddeckungsbeitrages

13	unter	2	1 345	1 734	1 576	2 141	1 304	1 608	1 520	2 167
14	2	- 8	5 180	6 730	5 070	5 727	4 387	5 703	5 827	5 600
15	8	- 16	14 391	14 683	13 629	14 359	13 129	14 404	14 445	14 181
16	16	- 24	24 042	24 107	23 507	24 044	23 458	23 724	23 753	23 706
17	24	- 32	33 559	33 580	33 334	33 478	33 225	33 617	33 656	33 726
18	32	- 40	43 056	43 063	43 004	43 036	42 639	43 077	43 098	42 735
19	40	- 60	58 536	58 480	59 177	59 022	57 539	59 633	59 629	59 668
20	60	und mehr	101 687	100 927	111 233	103 583	108 859	149 983	123 708	302 105
21	Insgesamt		33 638	46 964	17 666	43 346	3 350	75 270	65 690	154 885

darunter:

22	unter	1	886	1 193	922	-	883	942	939	-
23	8	- 12	11 990	12 117	11 761	11 908	11 640	11 970	12 093	11 267
24	28	- 32	35 994	36 000	36 029	35 880	36 007	36 302	36 338	35 961

1) EGE=Europäische Größeneinheit

2) einschließlich Hopfenbetriebe (daher nicht bei Dauerkulturen)

101 T Landwirtschaftliche Betriebe 2007 nach betriebswirtschaftlicher Ausrichtung

101.3 Standarddeckungsbeitrag in Euro je Betrieb

Bayern

Bayern							Landw. genutzte Fläche von ... bis unter ... ha ----- Standarddeckungs- beitrag von ... bis unter ... EGE ¹⁾	Lfd. Nr.
noch: davon								
Gartenbaubetriebe				Dauerkulturbetriebe				
zusammen ³⁾	darunter spezialisiert auf			zusammen	darunter spezialisiert auf			
	Gemüse	Blumen und Zierpflanzen	Baumschul- kulturen		Weinbau	Obstbau		
7	8	9	10	11	12	13		

nach Größenklassen der landwirtschaftlich genutzten Fläche

76 912	38 447	86 769	23 037	6 113	5 450	6 984	unter	2	01
126 783	59 893	233 519	66 433	16 693	21 383	13 419	2	-	5 02
168 826	108 057	318 430	119 580	37 199	47 540	30 920	5	-	10 03
348 631	204 917	773 439	245 580	70 470	79 014	67 524	10	-	20 04
613 805	311 089	1 585 953	580 712	109 071	128 138	104 943	20	-	30 05
353 760	280 441	274 195	709 248	158 195	124 814	216 126	30	-	50 06
511 733	436 469	.	.	245 248	315 177	.	50	-	100 07
1 516 817	1 316 295	.	.	678 751	890 220	.	100	und mehr	08
148 282	144 813	141 728	167 652	23 601	22 592	23 361	Insgesamt		09
							darunter:		
437 688	353 750	.	.	197 703	234 073	.	50	-	75 10
712 712	663 949	75	-	100 11
1 367 140	1 096 794	.	.	678 751	890 220	520 149	100	-	200 12

nach Größenklassen des Standarddeckungsbeitrages

.	.	.	.	2 247	2 309	1 421	unter	2	13
.	.	7 276	.	5 241	4 821	5 641	2	-	8 14
14 585	14 033	15 037	14 171	13 612	13 662	13 602	8	-	16 15
24 121	24 572	23 858	23 996	23 402	23 382	23 391	16	-	24 16
33 374	32 774	33 579	32 700	33 199	33 227	33 550	24	-	32 17
42 990	42 697	43 215	41 927	42 779	42 471	43 382	32	-	40 18
58 422	59 009	58 033	59 945	57 914	57 868	57 881	40	-	60 19
262 969	275 640	245 352	300 561	138 173	148 159	136 346	60	und mehr	20
148 282	144 813	141 728	167 652	23 601	22 592	23 361	Insgesamt		21
							darunter:		
.	unter	1	22
11 953	11 602	11 892	12 526	11 748	11 800	11 723	8	-	12 23
36 058	36 094	36 141	34 745	35 973	35 826	36 453	28	-	32 24

noch: davon							Landw. genutzte Fläche von ... bis unter ... ha ----- Standarddeckungsbeitrag von ... bis unter ... EGE ¹⁾	Lfd. Nr.
Pflanzenbau-verbundbetriebe	Viehhaltungsverbundbetriebe			Pflanzenbau-Viehhaltungsbetriebe				
	zusammen	davon mit Ausrichtung		zusammen	darunter mit Ausrichtung			
		Weidevieh	Veredlung		Ackerbau/ Weidevieh	Ackerbau/ Veredlung		
22	23	24	25	26	27	28		

nach Größenklassen der landwirtschaftlich genutzten Fläche

24 332	2 220	2 291	2 209	2 447	2 339	1 953	unter	2	01
4 929	2 255	2 008	2 903	2 080	1 684	3 674	2	-	5 02
9 468	6 190	5 382	8 434	4 880	3 660	8 459	5	-	10 03
17 546	19 325	17 275	24 162	13 561	10 409	19 422	10	-	20 04
35 227	35 498	32 923	40 759	27 072	21 881	35 215	20	-	30 05
59 395	56 476	52 299	66 839	45 715	38 814	57 369	30	-	50 06
94 290	94 235	85 243	111 966	81 984	69 649	99 342	50	-	100 07
338 834	176 959	163 381	201 256	146 261	125 034	178 489	100	und mehr	08
36 001	42 293	37 791	52 438	37 047	28 809	54 510	Insgesamt		09
							darunter:		
86 357	85 753	76 790	102 210	72 931	62 134	88 081	50	-	75 10
109 751	112 783	102 369	136 944	98 229	82 834	120 189	75	-	100 11
223 785	165 692	154 408	186 600	136 049	116 049	166 400	100	-	200 12

nach Größenklassen des Standarddeckungsbeitrages

1 655	1 490	1 473	1 551	1 591	1 614	1 697	unter	2	13
5 237	5 275	5 304	5 204	5 300	5 146	5 988	2	-	8 14
13 521	14 339	14 264	14 556	13 943	13 784	14 191	8	-	16 15
23 679	23 681	23 599	23 853	23 567	23 591	23 489	16	-	24 16
33 578	33 374	33 242	33 645	33 473	33 381	33 627	24	-	32 17
42 756	43 267	43 245	43 318	43 220	43 133	43 353	32	-	40 18
59 091	59 041	58 863	59 538	59 305	59 087	59 622	40	-	60 19
208 878	116 725	111 763	123 176	116 745	108 345	123 994	60	und mehr	20
36 001	42 293	37 791	52 438	37 047	28 809	54 510	Insgesamt		21
							darunter:		
920	844	843	848	900	960	1 059	unter	1	22
11 820	11 970	12 000	11 859	11 864	11 834	11 920	8	-	12 23
35 899	36 040	35 908	36 331	36 040	36 031	36 026	28	-	32 24

1) EGE=Europäische Größeneinheit

3) einschließlich Baumschulen (daher nicht bei Dauerkulturen)

101 T Landwirtschaftliche Betriebe 2007 nach betriebswirtschaftlicher Ausrichtung
101.3 Standarddeckungsbeitrag in Euro je Betrieb

Brandenburg

Lfd. Nr.	Landw. genutzte Fläche von ... bis unter ... ha ----- Standarddeckungs- beitrag von ... bis unter ... EGE ¹⁾	Landwirt- schaftliche Betriebe insgesamt	davon				
			Ackerbaubetriebe				
			darunter spezialisiert auf				
			zusammen ²⁾	Getreide, Ölsaaten, Eiweißpflanzen	Hackfrüchte	Getreide und Hackfrüchte	Feldgemüse
		1	2	3	4	5	6

nach Größenklassen der landwirtschaftlich genutzten Fläche

01	unter	2	184 650	9 613	-	-	-	13 460
02	2	- 5	12 279	2 293	1 246	2 554	2 210	16 150
03	5	- 10	16 224	3 569	2 690	-	4 252	15 995
04	10	- 20	15 797	9 750	5 322	-	6 356	73 439
05	20	- 30	31 032	15 736	8 513	-	-	160 551
06	30	- 50	33 244	20 948	13 467	-	22 676	197 308
07	50	- 100	55 400	46 771	26 564	-	-	430 170
08	100	und mehr	390 586	283 440	203 124	-	-	1 450 249
09	Insgesamt		147 006	132 846	100 047	97 874	186 271	511 805

darunter:

10	100	- 200	102 626	76 131	53 170	-	-	612 727
11	200	- 500	224 968	168 275	124 582	-	211 911	1 443 917
12	500	- 1000	433 027	378 085	303 592	-	521 751	2 394 739

nach Größenklassen des Standarddeckungsbeitrages

13	unter	2	1 282	1 476	1 445	-	-	-
14	2	- 8	5 208	5 533	5 760	3 247	4 525	5 651
15	8	- 16	13 520	13 366	13 196	-	-	15 216
16	16	- 24	23 460	23 527	23 570	-	22 676	22 535
17	24	- 32	33 395	33 587	33 498	-	-	-
18	32	- 40	42 892	42 687	42 567	-	-	-
19	40	- 60	59 025	59 173	59 287	-	-	-
20	60	und mehr	474 620	359 615	264 059	-	485 245	873 048
21	Insgesamt		147 006	132 846	100 047	97 874	186 271	511 805

darunter:

22	60	- 100	93 622	93 874	92 343	-	-	-
23	100	- 250	194 606	191 611	192 741	-	227 337	195 046
24	250	und mehr	907 530	739 548	523 123	-	663 233	1 493 397

Lfd. Nr.	Landw. genutzte Fläche von ... bis unter ... ha ----- Standarddeckungs- beitrag von ... bis unter ... EGE ¹⁾	noch: davon							
		Futterbaubetriebe (Weideviehbetriebe)					Veredlungsbetriebe		
		zusammen	davon spezialisiert auf				zusammen	darunter spezialisiert auf	
			Milch- erzeugung	Rinder- aufzucht, -mast	Milcherzeug., Rinderaufz., -mast	Schafe, Pferde u.a.		Schweine	Geflügel
		14	15	16	17	18	19	20	21

nach Größenklassen der landwirtschaftlich genutzten Fläche

01	unter	2	85 515	795 461	5 240	-	1 324	773 769	601 057	950 781
02	2	- 5	1 533	5 158	2 367	5 024	1 161	28 694	52 771	5 987
03	5	- 10	2 641	-	4 061	-	1 926	15 532	-	-
04	10	- 20	4 825	17 442	5 765	-	3 865	80 610	23 684	140 103
05	20	- 30	7 001	-	8 974	-	5 181	69 599	-	-
06	30	- 50	16 666	116 292	12 418	-	8 446	115 564	133 358	87 094
07	50	- 100	27 607	84 601	22 273	-	15 789	205 244	305 383	148 022
08	100	und mehr	325 871	520 257	95 696	702 336	46 550	632 882	670 498	493 167
09	Insgesamt		80 768	433 877	31 241	533 606	5 560	480 328	448 228	561 838

darunter:

10	100	- 200	84 487	148 812	42 819	-	26 838	456 445	544 054	298 750
11	200	- 500	210 771	340 799	93 837	249 315	50 251	576 915	581 596	-
12	500	- 1000	496 548	697 275	227 516	567 700	70 222	922 651	922 651	-

nach Größenklassen des Standarddeckungsbeitrages

13	unter	2	1 199	-	-	-	1 129	1 364	-	-
14	2	- 8	4 989	6 225	5 289	5 309	4 743	4 770	5 171	3 463
15	8	- 16	13 376	14 854	13 492	-	-	13 667	11 391	16 701
16	16	- 24	23 745	25 890	23 986	-	22 867	21 847	-	-
17	24	- 32	33 262	-	-	-	-	33 735	33 614	-
18	32	- 40	43 233	42 772	43 414	-	42 943	-	-	-
19	40	- 60	59 657	59 548	61 130	-	55 956	-	-	63 068
20	60	und mehr	431 100	503 203	152 546	702 336	183 528	664 083	601 948	732 874
21	Insgesamt		80 768	433 877	31 241	533 606	5 560	480 328	448 228	561 838

darunter:

22	60	- 100	93 783	96 453	91 262	-	-	96 045	101 477	93 329
23	100	- 250	191 259	195 107	180 173	-	-	206 689	215 290	198 776
24	250	und mehr	851 069	887 240	423 660	-	-	1 282 921	962 432	1 839 559

1) EGE=Europäische Größeneinheit

2) einschließlich Hopfenbetriebe (daher nicht bei Dauerkulturen)

101 T Landwirtschaftliche Betriebe 2007 nach betriebswirtschaftlicher Ausrichtung

101.3 Standarddeckungsbeitrag in Euro je Betrieb

Brandenburg

Brandenburg							Landw. genutzte Fläche von ... bis unter ... ha ----- Standarddeckungsbeitrag von ... bis unter ... EGE ¹⁾	Lfd. Nr.
noch: davon								
Gartenbaubetriebe				Dauerkulturbetriebe				
zusammen ³⁾	darunter spezialisiert auf			zusammen	darunter spezialisiert auf			
	Gemüse	Blumen und Zierpflanzen	Baumschulkulturen		Weinbau	Obstbau		
7	8	9	10	11	12	13		

nach Größenklassen der landwirtschaftlich genutzten Fläche

57 201	22 949	70 296	20 055	8 915	.	9 042	unter	2	01
158 620	45 688	306 609	75 145	16 321	.	18 681	2	-	5 02
261 888	178 323	745 841	127 177	52 688	.	57 745	5	-	10 03
174 759	131 329	.	194 224	89 619	-	94 360	10	-	20 04
408 123	.	.	489 419	157 435	-	166 933	20	-	30 05
454 682	.	.	629 148	240 903	-	246 391	30	-	50 06
845 129	919 702	-	770 557	421 892	-	421 892	50	-	100 07
2 988 693	1 941 781	-	5 757 812	1 017 984	-	1 076 754	100	und mehr	08
210 553	222 752	128 496	421 129	185 720	20 567	203 013	Insgesamt		09
							darunter:		
1 788 120	.	-	.	371 510	-	391 099	100	-	200 10
4 468 602	2 165 447	-	-	1 664 458	-	1 664 458	200	-	500 11
.	.	-	-	-	-	-	500	-	1000 12

nach Größenklassen des Standarddeckungsbeitrages

.	unter	2	13
6 644	6 580	.	7 083	.	.	.	2	-	8 14
14 012	12 558	15 954	12 787	13 133	-	13 023	8	-	16 15
24 525	24 325	.	26 078	22 577	-	21 707	16	-	24 16
33 519	.	32 956	.	32 723	-	33 678	24	-	32 17
42 083	.	41 832	.	42 471	-	.	32	-	40 18
57 251	58 655	57 202	55 780	59 902	-	59 902	40	-	60 19
463 238	663 845	255 501	735 404	375 412	-	385 297	60	und mehr	20
210 553	222 752	128 496	421 129	185 720	20 567	203 013	Insgesamt		21
							darunter:		
94 752	95 695	92 805	97 826	91 310	-	92 470	60	-	100 22
198 179	211 352	190 124	213 408	195 085	-	193 300	100	-	250 23
1 173 551	1 410 050	768 008	1 391 429	899 459	-	924 057	250	und mehr	24

noch: davon							Landw. genutzte Fläche von ... bis unter ... ha ----- Standarddeckungs- beitrag von ... bis unter ... EGE ¹⁾	Lfd. Nr.
Pflanzenbau- verbund- betriebe	Viehhaltungsverbundbetriebe			Pflanzenbau-Viehhaltungsbetriebe				
	zusammen	davon mit Ausrichtung		zusammen	darunter mit Ausrichtung			
		Weidevieh	Veredlung		Ackerbau/ Weidevieh	Ackerbau/ Veredlung		
22	23	24	25	26	27	28		

nach Größenklassen der landwirtschaftlich genutzten Fläche

17 621	.	.	.	2 732	.	.	unter	2	01
6 702	1 970	2 021	1 922	1 956	.	.	2	-	5 02
14 233	2 891	2 711	3 175	3 195	3 078	6 206	5	-	10 03
24 356	6 671	6 860	6 040	5 987	5 873	8 479	10	-	20 04
70 874	11 082	8 894	13 270	9 640	8 918	16 802	20	-	30 05
66 891	.	.	.	13 753	13 881	-	30	-	50 06
71 183	35 178	.	.	23 282	22 653	52 974	50	-	100 07
776 141	902 029	1 008 391	807 486	487 627	485 128	526 800	100	und mehr	08
179 447	165 888	155 232	179 754	230 036	228 923	330 080	Insgesamt		09
							darunter:		
59 915	59 826	.	.	57 295	51 004	136 723	100	-	200 10
175 830	380 002	223 166	458 421	151 196	138 372	280 399	200	-	500 11
514 252	579 551	479 563	659 542	423 673	403 225	521 607	500	-	1000 12

nach Größenklassen des Standarddeckungsbeitrages

1 529	1 353	1 459	1 238	1 349	1 413	1 581	unter	2	13
4 913	4 507	4 549	4 434	5 256	5 257	5 226	2	-	8 14
14 401	13 127	13 101	13 162	13 664	13 763	12 616	8	-	16 15
24 146	21 818	.	.	22 692	.	.	16	-	24 16
33 198	.	.	.	33 080	.	.	24	-	32 17
43 460	.	.	.	43 647	.	.	32	-	40 18
57 964	.	.	.	58 972	.	.	40	-	60 19
751 500	930 007	1 072 509	811 256	602 839	614 842	527 269	60	und mehr	20
179 447	165 888	155 232	179 754	230 036	228 923	330 080	Insgesamt		21
							darunter:		
95 133	100 958	.	.	90 975	91 399	84 618	60	-	100 22
178 143	238 165	.	.	198 509	198 438	204 755	100	-	250 23
1 350 695	1 248 704	1 400 255	1 109 783	899 275	926 054	709 229	250	und mehr	24

1) EGE=Europäische Größeneinheit

3) einschließlich Baumschulen (daher nicht bei Dauerkulturen)

101 T Landwirtschaftliche Betriebe 2007 nach betriebswirtschaftlicher Ausrichtung
101.3 Standarddeckungsbeitrag in Euro je Betrieb

Hessen

Lfd. Nr.	Landw. genutzte Fläche von ... bis unter ... ha ----- Standarddeckungs- beitrag von ... bis unter ... EGE ¹⁾	Landwirt- schaftliche Betriebe insgesamt	davon				
			Ackerbaubetriebe				
			darunter spezialisiert auf				
			zusammen ²⁾	Getreide, Ölsaaten, Eiweißpflanzen	Hackfrüchte	Getreide und Hackfrüchte	Feldgemüse
		1	2	3	4	5	6

nach Größenklassen der landwirtschaftlich genutzten Fläche

01	unter	2	38 042
02	2	- 5	8 223	.	1 883	5 402	2 477
03	5	- 10	9 374	5 173	3 931	12 321	6 404
04	10	- 20	13 420	10 027	7 967	18 316	13 854
05	20	- 30	22 470	19 616	13 481	30 018	22 354
06	30	- 50	38 091	32 981	22 044	52 196	33 785
07	50	- 100	75 079	71 918	37 787	98 145	61 955
08	100	und mehr	157 004	171 287	104 681	192 623	174 617
09	Insgesamt		37 684	39 295	20 651	60 366	55 409

darunter:

10	50	- 75	64 947	57 973	33 805	86 987	54 255
11	75	- 100	92 499	99 312	47 179	111 536	76 254
12	100	- 200	140 151	144 377	78 576	192 623	125 474

nach Größenklassen des Standarddeckungsbeitrages

13	unter	2	1 431	1 690	1 695	.	1 698	.
14	2	- 8	5 271	5 506	5 550	6 186	5 906	.
15	8	- 16	13 757	13 679	13 475	15 729	14 276	14 729
16	16	- 24	23 663	23 678	23 565	25 328	23 616	24 663
17	24	- 32	33 314	33 170	32 893	.	33 337	.
18	32	- 40	43 130	42 947	42 734	42 510	43 567	43 183
19	40	- 60	58 837	58 802	58 746	61 843	58 153	61 051
20	60	und mehr	158 290	194 194	125 508	141 088	142 751	411 817
21	Insgesamt		37 684	39 295	20 651	60 366	55 409	330 673

darunter:

22	unter	1	842	922	949	.	.	.
23	8	- 12	11 758	11 717	11 608	12 446	12 326	13 090
24	28	- 32	35 948	35 993	35 734	.	36 469	.

Lfd. Nr.	Landw. genutzte Fläche von ... bis unter ... ha ----- Standarddeckungs- beitrag von ... bis unter ... EGE ¹⁾	noch: davon						
		Futterbaubetriebe (Weideviehbetriebe)				Veredlungsbetriebe		
		zusammen	davon spezialisiert auf				zusammen	darunter spezialisiert auf
			Milch- erzeugung	Rinder- aufzucht, -mast	Milcherzeug., Rinderaufz., -mast	Schafe, Pferde u.a.		Schweine Geflügel
		14	15	16	17	18	19	20 21

nach Größenklassen der landwirtschaftlich genutzten Fläche

01	unter	2	1 913	10 132	3 060	.	1 208	101 746	20 516	293 071
02	2	- 5	1 553	7 651	2 510	4 823	1 121	10 113	7 661	17 343
03	5	- 10	3 286	9 263	3 703	8 338	2 109	21 935	17 481	39 718
04	10	- 20	8 547	18 760	6 369	16 821	4 269	45 359	32 071	106 461
05	20	- 30	17 935	29 185	10 272	28 456	7 510	55 628	56 896	45 063
06	30	- 50	33 471	45 515	15 182	39 128	11 266	100 539	96 605	115 524
07	50	- 100	71 115	85 758	29 751	67 776	20 040	155 279	144 473	287 646
08	100	und mehr	136 547	155 316	59 493	111 559	43 901	274 903	274 577	.
09	Insgesamt		29 574	70 405	10 095	45 068	4 284	83 390	71 442	140 441

darunter:

10	50	- 75	60 402	75 600	26 265	60 972	16 441	149 222	134 507	320 903
11	75	- 100	88 461	99 525	39 463	83 400	29 356	170 621	169 389	.
12	100	- 200	128 341	145 055	54 921	106 254	34 492	274 903	274 577	.

nach Größenklassen des Standarddeckungsbeitrages

13	unter	2	1 288	.	1 626	.	1 246	1 612	1 535	.
14	2	- 8	5 090	.	5 295	.	4 585	5 702	6 060	.
15	8	- 16	13 643	14 218	13 339	14 306	13 262	14 520	14 811	13 618
16	16	- 24	23 708	24 040	22 800	24 132	23 091	24 213	24 501	22 925
17	24	- 32	33 350	33 491	33 004	33 400	32 343	32 988	33 006	32 911
18	32	- 40	43 430	43 466	43 209	43 353	43 388	43 383	43 396	.
19	40	- 60	58 514	58 591	56 388	59 173	54 036	58 930	58 519	60 025
20	60	und mehr	125 123	126 497	119 915	104 648	114 165	192 141	152 587	354 437
21	Insgesamt		29 574	70 405	10 095	45 068	4 284	83 390	71 442	140 441

darunter:

22	unter	1	825	.	915	.	819	1 083	1 058	.
23	8	- 12	11 774	11 911	11 657	12 273	11 733	12 039	12 424	10 807
24	28	- 32	35 817	35 836	36 063	35 812	35 024	35 630	35 872	.

1) EGE=Europäische Größeneinheit

2) einschließlich Hopfenbetriebe (daher nicht bei Dauerkulturen)

101 T Landwirtschaftliche Betriebe 2007 nach betriebswirtschaftlicher Ausrichtung

101.3 Standarddeckungsbeitrag in Euro je Betrieb

Hessen

Hessen				noch: davon			Landw. genutzte Fläche von ... bis unter ... ha ----- Standarddeckungsbeitrag von ... bis unter ... EGE ¹⁾	Lfd. Nr.
Gartenbaubetriebe				Dauerkulturbetriebe				
zusammen ³⁾	darunter spezialisiert auf			zusammen	darunter spezialisiert auf			
	Gemüse	Blumen und Zierpflanzen	Baumschulkulturen		Weinbau	Obstbau		
7	8	9	10	11	12	13		

nach Größenklassen der landwirtschaftlich genutzten Fläche

63 326	58 008	68 711	25 009	6 736	6 399	7 470	unter	2	01
162 415	93 593	267 302	68 624	20 906	23 899	17 502	2	-	5 02
202 947	133 807	308 672	129 963	44 172	51 155	31 566	5	-	10 03
198 410	154 522	286 129	169 258	79 131	93 894	69 708	10	-	20 04
292 537	397 218	.	.	140 729	170 956	126 287	20	-	30 05
396 052	393 615	392 252	437 333	193 566	251 049	119 771	30	-	50 06
686 544	737 980	155 573	50	-	100 07
1 309 959	1 309 959	100	und mehr	08
135 599	268 820	110 504	102 901	38 923	43 469	29 864	Insgesamt		09
							darunter:		
741 333	845 880	.	.	307 954	342 013	.	50	-	75 10
522 179	522 179	.	.	252 024	.	155 573	75	-	100 11
1 309 959	1 309 959	100	-	200 12

nach Größenklassen des Standarddeckungsbeitrages

.	.	.	.	2 169	2 301	1 978	unter	2	13
7 746	.	.	8 419	5 355	5 014	5 880	2	-	8 14
14 946	.	.	13 961	13 682	13 608	13 905	8	-	16 15
23 734	26 415	23 342	24 274	23 463	23 765	22 779	16	-	24 16
33 749	34 805	33 308	34 593	33 810	33 983	32 890	24	-	32 17
42 629	40 733	42 534	44 394	42 766	42 753	42 973	32	-	40 18
59 059	57 463	59 680	57 627	59 121	58 988	59 568	40	-	60 19
264 855	404 421	224 944	209 246	162 519	176 106	126 212	60	und mehr	20
135 599	268 820	110 504	102 901	38 923	43 469	29 864	Insgesamt		21
							darunter:		
.	unter	1	22
11 831	11 825	11 627	12 139	11 827	11 889	11 822	8	-	12 23
36 509	36 192	36 522	36 700	36 367	36 588	34 864	28	-	32 24

noch: davon							Landw. genutzte Fläche von ... bis unter ... ha ----- Standarddeckungsbeitrag von ... bis unter ... EGE ¹⁾	Lfd. Nr.
Pflanzenbau-verbundbetriebe	Viehhaltungsverbundbetriebe			Pflanzenbau-Viehhaltungsbetriebe				
	zusammen	davon mit Ausrichtung		zusammen	darunter mit Ausrichtung			
		Weidevieh	Veredlung		Ackerbau/ Weidevieh	Ackerbau/ Veredlung		
22	23	24	25	26	27	28		

nach Größenklassen der landwirtschaftlich genutzten Fläche

33 997	2 095	.	.	1 957	.	1 702	unter	2	01
4 169	2 234	.	.	2 079	.	3 137	2	-	5 02
7 487	4 832	4 430	6 088	4 249	3 364	7 277	5	-	10 03
17 126	13 000	11 884	16 833	10 254	7 810	15 467	10	-	20 04
26 134	23 946	22 226	29 538	17 155	14 413	25 558	20	-	30 05
36 040	40 811	39 897	43 216	31 946	25 774	46 715	30	-	50 06
72 602	75 155	73 589	83 898	62 811	50 746	89 498	50	-	100 07
147 473	170 810	169 452	173 439	144 989	122 588	196 494	100	und mehr	08
29 139	31 146	31 071	31 359	35 682	29 091	52 700	Insgesamt		09
							darunter:		
64 961	66 163	64 076	76 251	52 028	42 201	75 743	50	-	75 10
83 657	92 969	91 199	106 839	79 570	64 986	106 841	75	-	100 11
134 576	150 192	147 532	155 132	125 872	107 603	168 839	100	-	200 12

nach Größenklassen des Standarddeckungsbeitrages

1 670	1 512	1 532	1 473	1 564	1 548	1 894	unter	2	13
5 102	5 198	5 207	5 166	5 262	5 210	5 438	2	-	8 14
13 861	13 933	13 844	14 167	13 816	13 784	13 968	8	-	16 15
24 500	23 969	24 093	23 704	23 304	23 329	23 215	16	-	24 16
33 089	33 174	33 435	32 285	33 387	33 238	33 799	24	-	32 17
42 362	43 850	43 936	43 610	42 914	43 025	42 662	32	-	40 18
59 440	59 427	59 677	58 162	58 991	58 445	60 217	40	-	60 19
136 931	124 814	120 587	136 290	133 456	124 397	143 883	60	und mehr	20
29 139	31 146	31 071	31 359	35 682	29 091	52 700	Insgesamt		21
							darunter:		
1 006	878	895	847	870	916	968	unter	1	22
11 794	11 765	11 793	11 677	11 751	11 660	11 951	8	-	12 23
35 893	35 459	35 406	35 798	35 977	35 927	36 066	28	-	32 24

1) EGE=Europäische Größeneinheit

3) einschließlich Baumschulen (daher nicht bei Dauerkulturen)

101 T Landwirtschaftliche Betriebe 2007 nach betriebswirtschaftlicher Ausrichtung
101.3 Standarddeckungsbeitrag in Euro je Betrieb

Mecklenburg-Vorpommern

Lfd. Nr.	Landw. genutzte Fläche von ... bis unter ... ha ----- Standarddeckungsbeitrag von ... bis unter ... EGE ¹⁾	Landwirtschaftliche Betriebe insgesamt	davon				
			Ackerbaubetriebe				
			darunter spezialisiert auf				
			zusammen ²⁾	Getreide, Ölsaaten, Eiweißpflanzen	Hackfrüchte	Getreide und Hackfrüchte	Feldgemüse
		1	2	3	4	5	6

nach Größenklassen der landwirtschaftlich genutzten Fläche

01	unter	2	175 235	11 455	-	-	-	-
02	2	- 5	6 602	2 538	1 854	4 105	-	-
03	5	- 10	8 670	4 781	4 012	-	-	-
04	10	- 20	17 890	8 796	7 327	35 788	-	-
05	20	- 30	24 809	18 833	12 001	-	-	-
06	30	- 50	42 313	19 783	19 416	-	-	-
07	50	- 100	51 803	39 565	37 009	-	-	-
08	100	und mehr	438 147	390 023	334 627	465 846	783 425	2 609 237
09	Insgesamt		199 869	236 218	205 675	199 272	574 621	794 974

darunter:

10	100	- 200	120 813	84 811	82 400	212 665	112 769	-
11	200	- 500	252 454	211 669	196 607	-	321 184	1 739 680
12	500	- 1000	557 196	471 947	428 872	-	595 332	-

nach Größenklassen des Standarddeckungsbeitrages

13	unter	2	1 307	1 592	1 648	-	-	-
14	2	- 8	5 235	5 687	5 745	-	-	-
15	8	- 16	13 847	13 857	13 741	-	-	-
16	16	- 24	23 454	23 533	23 597	-	-	-
17	24	- 32	33 519	33 892	33 862	35 788	-	-
18	32	- 40	43 238	43 553	43 610	-	-	-
19	40	- 60	58 725	58 281	58 449	53 778	-	-
20	60	und mehr	470 656	418 843	357 316	426 351	783 425	1 637 999
21	Insgesamt		199 869	236 218	205 675	199 272	574 621	794 974

darunter:

22	60	- 100	95 384	96 948	96 465	-	-	-
23	100	- 250	197 714	201 732	201 234	-	-	-
24	250	und mehr	809 832	728 359	627 164	744 090	988 086	2 354 926

Lfd. Nr.	Landw. genutzte Fläche von ... bis unter ... ha ----- Standarddeckungsbeitrag von ... bis unter ... EGE ¹⁾	noch: davon							
		Futterbaubetriebe (Weideviehbetriebe)					Veredlungsbetriebe		
		zusammen	davon spezialisiert auf				zusammen	darunter spezialisiert auf	
			Milch-erzeugung	Rinder-aufzucht, -mast	Milcherzeug., Rinderaufz., -mast	Schafe, Pferde u.a.		Schweine	Geflügel
		14	15	16	17	18	19	20	21

nach Größenklassen der landwirtschaftlich genutzten Fläche

01	unter	2	2 169	-	3 534	-	1 611	411 057	534 000	298 962
02	2	- 5	1 458	-	2 513	-	1 205	23 455	-	27 857
03	5	- 10	3 315	-	3 864	-	2 400	75 671	-	91 846
04	10	- 20	5 962	-	7 870	-	4 094	215 370	128 049	262 999
05	20	- 30	8 912	36 276	8 759	14 657	6 791	121 004	96 542	126 649
06	30	- 50	15 945	-	16 256	-	9 730	361 810	202 890	410 709
07	50	- 100	40 485	-	24 983	-	17 185	243 189	245 535	240 843
08	100	und mehr	355 154	486 878	181 497	686 306	72 427	1 042 320	1 042 320	-
09	Insgesamt		96 375	408 210	56 651	407 673	7 366	345 197	511 931	229 721

darunter:

10	100	- 200	127 534	204 622	56 396	-	40 690	698 214	698 214	-
11	200	- 500	282 648	399 268	101 384	347 821	59 903	637 097	637 097	-
12	500	- 1000	678 485	878 121	223 788	416 894	122 891	-	-	-

nach Größenklassen des Standarddeckungsbeitrages

13	unter	2	1 257	-	1 678	-	1 212	2 018	-	-
14	2	- 8	4 872	-	5 053	-	4 736	4 441	3 962	4 822
15	8	- 16	13 833	16 096	14 160	12 019	13 313	14 401	13 859	15 302
16	16	- 24	23 427	-	23 227	-	23 483	-	-	-
17	24	- 32	33 615	-	33 804	-	33 952	31 950	-	31 950
18	32	- 40	42 769	-	42 553	-	42 687	42 631	42 631	-
19	40	- 60	59 759	57 758	60 366	-	59 773	61 132	-	-
20	60	und mehr	430 807	459 858	306 240	689 880	208 952	473 575	652 333	326 362
21	Insgesamt		96 375	408 210	56 651	407 673	7 366	345 197	511 931	229 721

darunter:

22	60	- 100	94 063	100 658	87 334	-	-	95 186	107 949	91 857
23	100	- 250	197 633	200 598	185 338	221 293	193 004	173 618	204 999	160 633
24	250	und mehr	778 653	728 953	1 451 790	977 724	-	904 529	879 552	963 847

1) EGE=Europäische Größeneinheit

2) einschließlich Hopfenbetriebe (daher nicht bei Dauerkulturen)

101 T Landwirtschaftliche Betriebe 2007 nach betriebswirtschaftlicher Ausrichtung

101.3 Standarddeckungsbeitrag in Euro je Betrieb

Mecklenburg-Vorpommern

mecklenburg-vorpommern							Landw. genutzte Fläche von ... bis unter ... ha ----- Standarddeckungsbeitrag von ... bis unter ... EGE ¹⁾	Lfd. Nr.
noch: davon								
Gartenbaubetriebe				Dauerkulturbetriebe				
zusammen ³⁾	darunter spezialisiert auf			zusammen	darunter spezialisiert auf			
	Gemüse	Blumen und Zierpflanzen	Baumschulkulturen		Weinbau	Obstbau		
7	8	9	10	11	12	13		

nach Größenklassen der landwirtschaftlich genutzten Fläche

64 443	23 403	74 329	19 574	.	.	.	unter	2	01
185 295	52 824	473 667	77 586	15 611	.	15 926	2	-	5 02
190 232	.	-	.	31 609	-	69 862	5	-	10 03
428 254	.	-	.	61 353	-	83 091	10	-	20 04
530 116	.	-	20	-	30 05
.	.	-	.	251 871	.	357 708	30	-	50 06
.	.	-	.	358 683	-	411 052	50	-	100 07
.	.	-	.	1 890 928	-	1 890 928	100	und mehr	08
179 458	269 973	108 172	354 527	367 520	.	558 271	Insgesamt		09
darunter:									
.	.	-	.	.	-	.	100	-	200 10
.	.	-	.	1 223 386	-	1 223 386	200	-	500 11
.	-	-	-	.	-	.	500	-	1000 12

nach Größenklassen des Standarddeckungsbeitrages

.	unter	2	13	
.	.	.	.	6 080	.	4 968	2	-	8	14
14 088	.	13 684	.	13 668	.	13 410	8	-	16	15
23 680	.	22 233	.	23 980	.	22 195	16	-	24	16
.	.	32 042	.	31 897	.	31 426	24	-	32	17
43 826	32	-	40	18
58 166	.	58 681	40	-	60	19
378 834	752 265	233 882	586 348	861 295	.	968 363	60	und mehr	20	
179 458	269 973	108 172	354 527	367 520	.	558 271	Insgesamt		21	
darunter:										
.	.	90 500	91 173	88 311	.	85 909	60	-	100	22
.	.	215 601	201 270	202 652	.	216 013	100	-	250	23
1 004 049	.	691 449	1 191 534	1 471 380	.	1 471 380	250	und mehr	24	

noch: davon							Landw. genutzte Fläche von ... bis unter ... ha ----- Standarddeckungs- beitrag von ... bis unter ... EGE ¹⁾	Lfd. Nr.
Pflanzenbau- verbund- betriebe	Viehhaltungsverbundbetriebe			Pflanzenbau-Viehhaltungsbetriebe				
	zusammen	davon mit Ausrichtung		zusammen	darunter mit Ausrichtung			
		Weidevieh	Veredlung		Ackerbau/ Weidevieh	Ackerbau/ Veredlung		
22	23	24	25	26	27	28		

nach Größenklassen der landwirtschaftlich genutzten Fläche

36 852	3 123	.	3 123	.	.	.	unter	2	01	
4 325	1 739	1 808	1 710	2 058	1 961	2 413	2	-	5	02
25 592	14 380	4 016	23 592	3 549	3 842	5 641	5	-	10	03
24 347	9 804	.	.	6 989	6 817	12 058	10	-	20	04
26 144	8 069	.	.	11 601	10 740	25 039	20	-	30	05
30 734	36 901	.	.	20 916	17 583	43 395	30	-	50	06
46 788	26 678	.	.	40 557	38 001	94 238	50	-	100	07
844 279	613 202	572 651	714 580	565 576	561 437	597 391	100	und mehr	08	
253 856	158 594	199 175	114 256	339 901	336 986	426 166	Insgesamt		09	
darunter:										
101 092	89 511	.	.	112 719	100 164	177 169	100	-	200	10
191 166	381 437	.	.	268 580	248 146	403 020	200	-	500	11
769 618	555 041	636 216	412 984	588 716	558 820	887 675	500	-	1000	12

nach Größenklassen des Standarddeckungsbeitrages

1 573	1 191	1 241	1 168	1 449	1 533	2 121	unter	2	13	
5 693	4 753	5 146	4 203	5 831	5 858	5 716	2	-	8	14
12 577	13 810	.	.	13 851	13 985	.	8	-	16	15
23 438	25 227	.	.	23 042	23 217	.	16	-	24	16
31 953	33 888	33 888	.	33 231	34 172	29 703	24	-	32	17
42 371	.	.	.	43 158	43 158	.	32	-	40	18
57 143	.	.	.	57 965	57 576	61 080	40	-	60	19
793 896	665 869	707 069	599 950	595 006	597 295	579 160	60	und mehr	20	
253 856	158 594	199 175	114 256	339 901	336 986	426 166	Insgesamt		21	
darunter:										
91 216	.	.	.	94 854	.	.	60	-	100	22
186 143	209 373	.	.	190 896	191 967	184 635	100	-	250	23
1 193 592	1 007 918	922 137	1 243 817	882 019	887 689	843 216	250	und mehr	24	

1) EGE=Europäische Größeneinheit

3) einschließlich Baumschulen (daher nicht bei Dauerkulturen)

101 T Landwirtschaftliche Betriebe 2007 nach betriebswirtschaftlicher Ausrichtung
101.3 Standarddeckungsbeitrag in Euro je Betrieb

Niedersachsen

Lfd. Nr.	Landw. genutzte Fläche von ... bis unter ... ha ----- Standarddeckungs- beitrag von ... bis unter ... EGE ¹⁾	Landwirt- schaftliche Betriebe insgesamt	davon				
			Ackerbaubetriebe				
			darunter spezialisiert auf				
			zusammen ²⁾	Getreide, Ölsaaten, Eiweißpflanzen	Hackfrüchte	Getreide und Hackfrüchte	Feldgemüse
		1	2	3	4	5	6

nach Größenklassen der landwirtschaftlich genutzten Fläche

01	unter	2	119 504	9 683	-	-	-	11035
02	2	- 5	12 147	3 409	2 071	5 295	3 962	22829
03	5	- 10	17 243	6 994	4 392	11 495	7 898	48981
04	10	- 20	27 189	14 106	8 915	23 951	16 291	84203
05	20	- 30	51 700	26 258	15 247	36 518	26 626	138260
06	30	- 50	72 499	42 443	24 633	54 402	40 554	218760
07	50	- 100	114 765	81 040	46 402	104 614	75 922	397155
08	100	und mehr	225 131	230 467	142 302	274 676	196 036	1476881
09	Insgesamt		86 385	85 909	31 052	147 516	102 755	353104

darunter:

10	50	- 75	102 529	68 773	39 378	90 438	64 114	356433
11	75	- 100	133 771	96 899	57 478	120 063	89 053	457484
12	100	- 200	185 934	161 300	94 650	195 255	138 138	787749

nach Größenklassen des Standarddeckungsbeitrages

13	unter	2	1 465	1 721	1 735	1 864	.	-
14	2	- 8	5 273	5 467	5 417	6 223	.	6250
15	8	- 16	13 910	13 762	13 472	13 687	14 631	14092
16	16	- 24	23 825	23 732	23 430	23 937	24 104	23525
17	24	- 32	33 645	33 770	33 481	34 339	33 911	33484
18	32	- 40	43 149	43 104	43 051	42 867	43 287	42875
19	40	- 60	59 850	59 722	59 235	59 899	60 237	58004
20	60	und mehr	176 915	201 341	149 812	217 543	161 607	571697
21	Insgesamt		86 385	85 909	31 052	147 516	102 755	353104

darunter:

22	8	- 12	11 881	11 816	11 718	11 732	12 188	11879
23	12	- 16	16 698	16 699	16 691	16 153	16 923	16427
24	28	- 32	35 977	35 859	35 752	35 865	35 905	35993

Lfd. Nr.	Landw. genutzte Fläche von ... bis unter ... ha ----- Standarddeckungs- beitrag von ... bis unter ... EGE ¹⁾	noch: davon						
		Futterbaubetriebe (Weideviehbetriebe)				Veredlungsbetriebe		
		zusammen	davon spezialisiert auf				zusammen	darunter spezialisiert auf
			Milch- erzeugung	Rinder- aufzucht, -mast	Milcherzeug., Rinderaufz., -mast	Schafe, Pferde u.a.		Schweine Geflügel
		14	15	16	17	18	19	20 21

nach Größenklassen der landwirtschaftlich genutzten Fläche

01	unter	2	13 990	26 919	21 187	4 481	1 351	247 395	72 532	386 129
02	2	- 5	2 046	9 028	3 795	5 242	1 435	30 728	20 017	77 832
03	5	- 10	4 673	14 844	6 132	8 620	2 841	36 545	27 283	84 089
04	10	- 20	13 962	27 786	12 206	22 930	5 486	57 755	48 310	128 060
05	20	- 30	28 574	40 466	24 763	42 811	9 186	84 548	75 315	167 260
06	30	- 50	56 727	65 404	40 806	62 488	14 449	122 803	116 177	187 917
07	50	- 100	105 022	110 528	72 794	107 739	29 504	211 922	188 905	446 249
08	100	und mehr	191 432	202 280	131 197	187 438	77 213	413 319	371 404	609 091
09	Insgesamt		59 757	105 481	25 672	94 172	5 063	160 429	122 258	316 106

darunter:

10	50	- 75	92 214	97 574	64 262	95 413	26 036	183 751	167 214	359 653
11	75	- 100	124 849	129 947	90 313	126 051	36 974	271 532	235 992	609 449
12	100	- 200	177 270	186 955	115 796	172 368	53 289	379 756	337 175	584 418

nach Größenklassen des Standarddeckungsbeitrages

13	unter	2	1 406	1 804	1 600	2 235	1 378	1 506	1 359	1 657
14	2	- 8	5 020	6 732	5 456	6 092	4 621	5 984	6 017	5 679
15	8	- 16	13 776	14 848	13 660	14 308	13 113	14 535	14 559	14 401
16	16	- 24	23 973	24 229	23 814	23 998	23 460	24 090	24 125	23 677
17	24	- 32	33 459	33 570	33 145	33 787	33 111	34 059	34 072	34 224
18	32	- 40	43 037	43 087	42 647	43 252	43 361	43 310	43 265	43 928
19	40	- 60	60 232	60 609	58 235	59 957	58 902	60 102	60 074	59 666
20	60	und mehr	136 953	137 112	134 911	136 147	151 158	226 817	174 347	431 155
21	Insgesamt		59 757	105 481	25 672	94 172	5 063	160 429	122 258	316 106

darunter:

22	8	- 12	11 897	12 095	11 892	12 022	11 803	11 963	11 940	12 043
23	12	- 16	16 620	16 845	16 596	16 830	16 288	16 832	16 822	16 898
24	28	- 32	35 956	35 855	36 076	36 107	36 311	35 933	35 996	35 648

1) EGE=Europäische Größeneinheit

2) einschließlich Hopfenbetriebe (daher nicht bei Dauerkulturen)

101 T Landwirtschaftliche Betriebe 2007 nach betriebswirtschaftlicher Ausrichtung

101.3 Standarddeckungsbeitrag in Euro je Betrieb

Niedersachsen

Niedersachsen							Landw. genutzte Fläche von ... bis unter ... ha ----- Standarddeckungs- beitrag von ... bis unter ... EGE ¹⁾	Lfd. Nr.
noch: davon								
Gartenbaubetriebe				Dauerkulturbetriebe				
zusammen ³⁾	darunter spezialisiert auf			zusammen	darunter spezialisiert auf			
	Gemüse	Blumen und Zierpflanzen	Baumschulkulturen		Weinbau	Obstbau		
7	8	9	10	11	12	13		

nach Größenklassen der landwirtschaftlich genutzten Fläche

74 932	62 794	92 067	24 572	9 162	-	9 162	unter	2	01
139 440	120 901	266 272	66 530	17 979	-	22 735	2 -	5	02
222 202	110 345	501 295	139 272	48 576	-	57 579	5 -	10	03
331 501	218 358	646 227	272 467	119 547	-	127 471	10 -	20	04
758 182	270 026	2 235 128	483 609	198 778	-	204 112	20 -	30	05
974 203	486 450	2 701 008	733 866	255 074	-	286 677	30 -	50	06
796 244	345 653	.	.	414 436	-	419 827	50 -	100	07
2 239 149	1 512 626	.	.	700 226	-	666 047	100 und mehr		08
190 424	225 746	198 474	172 544	114 617	-	125 489	Insgesamt		09
							darunter:		
781 118	316 043	646 431	1 054 061	379 877	-	415 409	50 -	75	10
850 700	.	.	.	552 672	-	438 601	75 -	100	11
1 000 852	.	.	.	633 508	-	666 047	100 -	200	12

nach Größenklassen des Standarddeckungsbeitrages

.	-	.	unter	2	13
7 611	7 715	5 123	8 119	6 356	-	6 220	2 -	8	14
14 298	14 616	15 053	13 670	13 968	-	14 170	8 -	16	15
23 675	23 544	23 164	24 170	24 226	-	24 424	16 -	24	16
33 803	33 779	33 468	34 531	34 278	-	34 182	24 -	32	17
43 209	44 093	43 516	42 728	42 823	-	43 091	32 -	40	18
58 159	57 289	58 646	57 649	57 622	-	58 026	40 -	60	19
337 509	347 759	351 726	319 308	194 238	-	192 008	60 und mehr		20
190 424	225 746	198 474	172 544	114 617	-	125 489	Insgesamt		21
							darunter:		
12 046	12 175	11 758	12 128	11 864	-	12 037	8 -	12	22
17 000	16 752	17 067	16 941	16 561	-	16 911	12 -	16	23
36 451	36 200	36 166	37 080	36 180	-	36 223	28 -	32	24

noch: davon							Landw. genutzte Fläche von ... bis unter ... ha ----- Standarddeckungs- beitrag von ... bis unter ... EGE ¹⁾	Lfd. Nr.
Pflanzenbau- verbund- betriebe	Viehhaltungsverbundbetriebe			Pflanzenbau-Viehhaltungsbetriebe				
	zusammen	davon mit Ausrichtung		zusammen	darunter mit Ausrichtung			
		Weidevieh	Veredlung		Ackerbau/ Weidevieh	Ackerbau/ Veredlung		
22	23	24	25	26	27	28		

nach Größenklassen der landwirtschaftlich genutzten Fläche

37 438	3 172	.	.	3 493	.	2 255	unter	2	01
15 954	3 244	.	.	2 816	.	4 459	2 -	5	02
16 058	11 115	7 284	13 733	6 491	4 271	10 345	5 -	10	03
31 276	26 844	21 499	30 312	15 505	10 244	21 911	10 -	20	04
54 700	50 397	38 517	55 225	28 956	18 912	40 223	20 -	30	05
59 284	84 349	70 499	90 757	53 907	36 727	68 788	30 -	50	06
118 155	139 651	117 112	149 154	105 488	77 106	128 762	50 -	100	07
234 934	236 634	214 693	255 200	209 843	165 722	249 511	100 und mehr		08
76 482	104 682	93 330	110 329	86 260	60 388	114 688	Insgesamt		09
							darunter:		
99 240	127 016	105 567	135 774	91 456	65 113	113 320	50 -	75	10
149 788	163 912	137 891	175 563	126 101	95 148	150 931	75 -	100	11
213 353	218 341	195 184	237 822	184 652	139 931	223 466	100 -	200	12

nach Größenklassen des Standarddeckungsbeitrages

1 848	1 441	1 279	1 535	1 609	1 664	1 915	unter	2	13
5 421	5 434	5 441	5 428	5 518	5 379	5 951	2 -	8	14
13 683	14 732	14 736	14 729	14 062	13 817	14 422	8 -	16	15
24 169	23 858	24 203	23 570	23 561	23 544	23 580	16 -	24	16
33 713	33 715	34 166	33 385	33 439	33 340	33 537	24 -	32	17
42 998	43 365	43 248	43 450	43 306	43 162	43 529	32 -	40	18
60 171	60 018	59 872	60 086	59 481	59 750	59 181	40 -	60	19
190 187	150 965	146 974	152 621	163 365	142 322	175 784	60 und mehr		20
76 482	104 682	93 330	110 329	86 260	60 388	114 688	Insgesamt		21
							darunter:		
11 860	12 296	12 511	12 129	11 859	11 720	12 107	8 -	12	22
16 857	16 810	16 746	16 856	16 697	16 736	16 668	12 -	16	23
36 073	36 075	35 989	36 152	36 017	36 060	36 004	28 -	32	24

1) EGE=Europäische Größeneinheit

3) einschließlich Baumschulen (daher nicht bei Dauerkulturen)

101 T Landwirtschaftliche Betriebe 2007 nach betriebswirtschaftlicher Ausrichtung
101.3 Standarddeckungsbeitrag in Euro je Betrieb

Nordrhein-Westfalen

Lfd. Nr.	Landw. genutzte Fläche von ... bis unter ... ha ----- Standarddeckungs- beitrag von ... bis unter ... EGE ¹⁾	Landwirt- schaftliche Betriebe insgesamt	davon				
			Ackerbaubetriebe				
			darunter spezialisiert auf				
			zusammen ²⁾	Getreide, Ölsaaten, Eiweißpflanzen	Hackfrüchte	Getreide und Hackfrüchte	Feldgemüse
		1	2	3	4	5	6

nach Größenklassen der landwirtschaftlich genutzten Fläche

01	unter	2	81 761	9 197	.	-	-	11 086
02	2	- 5	15 136	3 022	.	5 354	3 562	26 953
03	5	- 10	20 978	7 091	4 486	12 732	9 028	49 060
04	10	- 20	27 547	16 495	9 257	24 644	17 373	101 803
05	20	- 30	44 496	29 787	15 526	40 276	27 540	152 273
06	30	- 50	74 567	54 735	24 725	66 446	43 188	242 018
07	50	- 100	123 818	107 094	46 059	125 232	78 494	458 157
08	100	und mehr	239 624	252 465	124 524	278 595	174 220	988 003
09	Insgesamt		62 371	55 050	17 166	96 596	72 245	270 380

darunter:

10	50	- 75	111 759	87 604	40 291	107 791	67 639	395 128
11	75	- 100	148 860	139 388	58 612	149 696	95 014	534 596
12	100	- 200	208 245	194 004	91 252	237 558	146 823	693 489

nach Größenklassen des Standarddeckungsbeitrages

13	unter	2	1 312	1 649	1 660	1 959	1 748	-
14	2	- 8	5 254	5 314	5 309	6 174	6 035	6 616
15	8	- 16	13 911	13 758	13 529	14 658	14 920	14 650
16	16	- 24	23 786	23 757	23 545	24 220	23 962	24 078
17	24	- 32	33 461	33 408	33 143	33 004	33 688	33 038
18	32	- 40	43 127	43 028	43 177	43 374	43 259	43 297
19	40	- 60	59 593	59 166	58 499	59 551	58 821	62 200
20	60	und mehr	170 200	205 214	133 525	172 601	133 890	393 636
21	Insgesamt		62 371	55 050	17 166	96 596	72 245	270 380

darunter:

22	8	- 12	11 851	11 799	11 735	12 154	11 871	12 672
23	12	- 16	16 686	16 671	16 541	17 089	16 964	16 529
24	28	- 32	35 942	35 795	35 736	35 861	35 931	35 258

Lfd. Nr.	Landw. genutzte Fläche von ... bis unter ... ha ----- Standarddeckungs- beitrag von ... bis unter ... EGE ¹⁾	noch: davon							
		Futterbaubetriebe (Weideviehbetriebe)					Veredlungsbetriebe		
		zusammen	davon spezialisiert auf				zusammen	darunter spezialisiert auf	
			Milch- erzeugung	Rinder- aufzucht, -mast	Milcherzeug., Rinderaufz., -mast	Schafe, Pferde u.a.		Schweine	Geflügel
		14	15	16	17	18	19	20	21

nach Größenklassen der landwirtschaftlich genutzten Fläche

01	unter	2	3 205	21 754	4 763	5 786	1 619	89 675	48 885	170 997
02	2	- 5	1 668	7 183	3 459	5 310	1 230	24 602	15 070	46 071
03	5	- 10	4 977	14 238	7 015	11 658	2 695	28 733	21 078	50 017
04	10	- 20	14 122	28 106	13 048	29 250	5 673	55 997	45 514	121 192
05	20	- 30	30 082	45 505	22 722	46 952	9 203	77 976	73 918	133 215
06	30	- 50	62 576	74 722	45 942	72 597	14 542	112 076	109 204	191 091
07	50	- 100	108 953	115 599	90 517	115 303	28 560	170 261	163 303	343 841
08	100	und mehr	184 161	202 681	138 013	193 227	44 986	368 445	289 797	817 999
09	Insgesamt		36 057	90 195	22 212	80 915	3 410	104 768	100 406	143 969

darunter:

10	50	- 75	99 525	105 955	85 953	104 831	25 540	153 826	149 813	252 700
11	75	- 100	130 197	135 371	105 691	142 501	38 179	225 620	209 002	605 869
12	100	- 200	177 221	192 265	136 301	183 831	30 405	368 445	289 797	817 999

nach Größenklassen des Standarddeckungsbeitrages

13	unter	2	1 216	1 953	1 547	2 251	1 178	1 699	1 638	1 932
14	2	- 8	5 093	6 594	5 439	5 645	4 673	5 910	6 120	5 218
15	8	- 16	13 719	14 485	13 603	14 580	13 365	14 226	14 249	13 890
16	16	- 24	23 664	24 027	23 356	24 123	23 157	24 058	23 972	24 572
17	24	- 32	33 480	33 522	33 142	34 171	33 672	33 449	33 625	32 491
18	32	- 40	43 218	43 205	43 381	43 070	43 035	43 235	43 198	43 423
19	40	- 60	59 809	60 080	58 404	60 142	58 357	60 119	60 506	57 354
20	60	und mehr	130 436	130 820	132 406	126 645	117 553	148 589	136 820	278 460
21	Insgesamt		36 057	90 195	22 212	80 915	3 410	104 768	100 406	143 969

darunter:

22	8	- 12	11 776	12 089	11 736	11 786	11 696	12 161	12 165	12 161
23	12	- 16	16 637	16 899	16 617	17 141	16 358	16 963	16 979	17 003
24	28	- 32	36 023	36 002	36 069	35 982	36 126	35 957	35 953	35 661

1) EGE=Europäische Größeneinheit

2) einschließlich Hopfenbetriebe (daher nicht bei Dauerkulturen)

101 T Landwirtschaftliche Betriebe 2007 nach betriebswirtschaftlicher Ausrichtung

101.3 Standarddeckungsbeitrag in Euro je Betrieb

Nordrhein-Westfalen

Nordrhein-Westfalen							Landw. genutzte Fläche von ... bis unter ... ha ----- Standarddeckungs- beitrag von ... bis unter ... EGE ¹⁾	Lfd. Nr.
noch: davon								
Gartenbaubetriebe				Dauerkulturbetriebe				
zusammen ³⁾	darunter spezialisiert auf			zusammen	darunter spezialisiert auf			
	Gemüse	Blumen und Zierpflanzen	Baumschulkulturen		Weinbau	Obstbau		
7	8	9	10	11	12	13		

nach Größenklassen der landwirtschaftlich genutzten Fläche

100 310	56 431	114 346	23 952	7 020	-	6 890	unter	2	01
196 747	114 649	287 174	63 126	9 881	-	14 934	2	-	5 02
309 329	112 129	523 970	145 071	29 565	-	48 273	5	-	10 03
367 154	214 743	649 563	258 325	62 830	-	100 780	10	-	20 04
422 110	335 656	599 011	394 571	146 343	-	205 702	20	-	30 05
602 600	404 863	1 253 534	582 706	190 022	-	283 811	30	-	50 06
871 544	698 545	938 422	1 079 508	265 779	-	.	50	-	100 07
2 214 392	723 885	2 650 331	2 817 003	750 162	-	.	100	und mehr	08
197 673	176 008	205 580	193 295	64 450	45 372	85 173	Insgesamt		09
							darunter:		
790 482	643 728	938 422	968 430	217 858	-	343 315	50	-	75 10
1 204 797	972 634	-	1 390 527	493 402	-	.	75	-	100 11
1 824 634	723 885	2 630 742	2 221 568	499 738	-	.	100	-	200 12

nach Größenklassen des Standarddeckungsbeitrages

-	-	-	-	1 777	-	.	unter	2	13
7 572	6 890	8 647	7 575	5 979	-	5 410	2	-	8 14
14 580	14 187	14 920	14 265	13 608	-	13 704	8	-	16 15
24 260	24 301	23 907	24 977	23 694	-	24 145	16	-	24 16
33 346	33 360	33 229	34 024	33 382	-	34 481	24	-	32 17
43 020	43 516	43 122	42 707	42 656	-	.	32	-	40 18
58 812	60 049	58 572	58 842	57 037	-	55 818	40	-	60 19
306 825	271 120	302 477	381 747	215 532	-	207 816	60	und mehr	20
197 673	176 008	205 580	193 295	64 450	45 372	85 173	Insgesamt		21
							darunter:		
11 891	11 811	11 978	11 800	11 673	-	11 419	8	-	12 22
16 758	16 712	16 585	17 240	16 577	-	16 392	12	-	16 23
36 200	36 341	36 119	36 577	36 209	-	36 247	28	-	32 24

noch: davon							Landw. genutzte Fläche von ... bis unter ... ha ----- Standarddeckungs- beitrag von ... bis unter ... EGE ¹⁾	Lfd. Nr.
Pflanzenbau- verbund- betriebe	Viehhaltungsverbundbetriebe			Pflanzenbau-Viehhaltungsbetriebe				
	zusammen	davon mit Ausrichtung		zusammen	darunter mit Ausrichtung			
		Weidevieh	Veredlung		Ackerbau/ Weidevieh	Ackerbau/ Veredlung		
22	23	24	25	26	27	28		

nach Größenklassen der landwirtschaftlich genutzten Fläche

35 889	2 276	.	.	2 370	1 924	2 369	unter	2	01
9 616	3 278	.	.	2 598	1 804	4 154	2	-	5 02
31 508	10 741	8 114	12 586	6 637	4 164	10 781	5	-	10 03
37 386	25 470	22 244	28 171	16 384	10 732	22 369	10	-	20 04
64 123	51 248	45 584	55 127	31 787	22 336	40 759	20	-	30 05
102 967	85 085	76 777	90 798	59 346	44 057	70 118	30	-	50 06
158 952	132 558	123 073	139 213	113 428	91 429	123 418	50	-	100 07
295 902	226 258	209 436	238 730	206 358	181 345	216 529	100	und mehr	08
79 620	76 222	69 960	80 601	62 361	37 454	85 918	Insgesamt		09
							darunter:		
139 891	121 229	110 852	128 199	100 152	81 926	109 350	50	-	75 10
190 719	159 785	150 032	167 379	136 448	111 837	145 380	75	-	100 11
280 990	213 308	204 276	220 040	195 171	168 669	205 478	100	-	200 12

nach Größenklassen des Standarddeckungsbeitrages

1 673	1 408	1 463	1 370	1 472	1 542	1 853	unter	2	13
5 017	5 343	5 276	5 403	5 420	5 269	5 800	2	-	8 14
14 387	14 327	14 188	14 422	14 162	14 120	14 245	8	-	16 15
22 928	24 162	23 997	24 331	23 730	23 576	23 848	16	-	24 16
33 410	33 779	33 901	33 682	33 443	33 403	33 471	24	-	32 17
43 424	43 285	43 125	43 420	43 004	42 837	43 124	32	-	40 18
58 747	60 096	59 910	60 274	59 655	59 482	59 709	40	-	60 19
211 782	130 320	128 611	131 272	143 368	137 180	144 791	60	und mehr	20
79 620	76 222	69 960	80 601	62 361	37 454	85 918	Insgesamt		21
							darunter:		
12 363	11 808	11 851	11 772	11 993	11 892	12 123	8	-	12 22
16 530	16 895	17 368	16 644	16 677	16 711	16 634	12	-	16 23
35 660	35 884	36 214	35 617	35 979	35 898	36 027	28	-	32 24

1) EGE=Europäische Größeneinheit

3) einschließlich Baumschulen (daher nicht bei Dauerkulturen)

101 T Landwirtschaftliche Betriebe 2007 nach betriebswirtschaftlicher Ausrichtung
101.3 Standarddeckungsbeitrag in Euro je Betrieb

Rheinland-Pfalz

Lfd. Nr.	Landw. genutzte Fläche von ... bis unter ... ha ----- Standarddeckungs- beitrag von ... bis unter ... EGE ¹⁾	Landwirt- schaftliche Betriebe insgesamt	davon				
			Ackerbaubetriebe				
			darunter spezialisiert auf				
			zusammen ²⁾	Getreide, Ölsaaten, Eiweißpflanzen	Hackfrüchte	Getreide und Hackfrüchte	Feldgemüse
		1	2	3	4	5	6

nach Größenklassen der landwirtschaftlich genutzten Fläche

01	unter	2	13 965	6 906	-	-	-	7 160
02	2	- 5	14 709	3 391	1 789	5 910	2 554	25 244
03	5	- 10	28 706	5 350	3 490	12 846	5 758	39 609
04	10	- 20	45 795	10 498	7 035	20 847	12 481	102 783
05	20	- 30	57 960	19 820	11 885	36 177	19 946	170 391
06	30	- 50	66 705	34 739	18 921	59 653	31 871	290 732
07	50	- 100	93 817	62 959	35 207	98 901	60 096	465 566
08	100	und mehr	181 839	140 717	85 134	212 333	133 012	1 099 889
09	Insgesamt		49 251	41 937	22 530	63 859	57 519	302 715

darunter:

10	50	- 75	83 175	52 674	30 224	88 129	50 950	347 631
11	75	- 100	110 506	80 114	43 105	116 405	73 257	609 709
12	100	- 200	152 309	118 620	69 277	185 632	117 367	842 388

nach Größenklassen des Standarddeckungsbeitrages

13	unter	2	1 300	1 661	1 678	-	1 876	-
14	2	- 8	5 296	5 605	5 615	-	6 133	5 988
15	8	- 16	13 828	13 856	13 683	14 276	14 788	11 881
16	16	- 24	23 694	23 724	23 782	23 399	23 483	22 144
17	24	- 32	33 433	33 222	33 372	32 398	33 028	32 036
18	32	- 40	43 046	42 956	43 313	42 673	42 609	42 102
19	40	- 60	59 871	58 778	58 317	58 445	60 119	66 313
20	60	und mehr	166 766	173 677	107 475	146 681	123 992	438 715
21	Insgesamt		49 251	41 937	22 530	63 859	57 519	302 715

darunter:

22	unter	1	789	914	960	-	-	-
23	8	- 12	11 816	11 808	11 756	12 152	12 008	11 355
24	28	- 32	35 944	35 833	35 891	35 195	36 168	-

Lfd. Nr.	Landw. genutzte Fläche von ... bis unter ... ha ----- Standarddeckungs- beitrag von ... bis unter ... EGE ¹⁾	noch: davon						
		Futterbaubetriebe (Weideviehbetriebe)				Veredlungsbetriebe		
		zusammen	davon spezialisiert auf				zusammen	darunter spezialisiert auf
			Milch- erzeugung	Rinder- aufzucht, -mast	Milcherzeug., Rinderaufz., -mast	Schafe, Pferde u.a.		Schweine Geflügel
		14	15	16	17	18	19	20 21

nach Größenklassen der landwirtschaftlich genutzten Fläche

01	unter	2	2 345	-	2 584	-	1 133	242 009	-	-
02	2	- 5	1 251	-	2 554	-	1 064	37 429	-	-
03	5	- 10	2 574	10 580	3 670	6 358	1 986	20 506	14 757	22 231
04	10	- 20	7 603	21 550	6 793	14 850	4 011	29 626	25 947	32 897
05	20	- 30	12 950	29 962	9 570	21 455	6 611	57 689	68 738	45 081
06	30	- 50	31 829	48 508	16 409	34 692	10 349	107 870	97 417	134 003
07	50	- 100	66 202	84 248	25 266	64 318	18 374	126 983	128 310	117 699
08	100	und mehr	126 092	148 111	57 082	113 904	43 314	203 499	203 499	-
09	Insgesamt		29 475	85 317	12 860	63 048	3 586	119 882	85 625	150 023

darunter:

10	50	- 75	55 336	73 314	23 486	54 810	15 412	112 586	111 406	117 699
11	75	- 100	82 058	97 756	28 654	79 911	26 795	155 778	155 778	-
12	100	- 200	117 829	138 490	46 849	111 389	36 292	203 499	203 499	-

nach Größenklassen des Standarddeckungsbeitrages

13	unter	2	1 189	2 194	1 611	-	1 154	1 616	-	-
14	2	- 8	4 939	6 250	5 329	6 110	4 539	5 203	5 294	5 179
15	8	- 16	13 696	14 897	13 580	14 359	13 259	14 476	13 676	15 057
16	16	- 24	23 842	24 340	23 486	23 958	23 494	23 685	24 425	23 514
17	24	- 32	33 665	33 933	33 462	33 175	32 836	32 356	31 240	32 808
18	32	- 40	43 105	43 224	42 312	43 703	42 345	42 875	-	-
19	40	- 60	60 041	60 337	58 243	59 320	59 526	63 731	-	-
20	60	und mehr	123 412	124 063	117 453	114 012	132 235	254 685	128 891	453 859
21	Insgesamt		29 475	85 317	12 860	63 048	3 586	119 882	85 625	150 023

darunter:

22	unter	1	780	-	939	-	774	-	-	-
23	8	- 12	11 919	12 392	11 942	12 086	11 706	12 395	11 975	12 745
24	28	- 32	35 918	36 011	35 744	35 741	35 846	-	-	-

1) EGE=Europäische Größeneinheit

2) einschließlich Hopfenbetriebe (daher nicht bei Dauerkulturen)

101 T Landwirtschaftliche Betriebe 2007 nach betriebswirtschaftlicher Ausrichtung

101.3 Standarddeckungsbeitrag in Euro je Betrieb

Rheinland-Pfalz

Kheinland-Platz							Landw. genutzte Fläche von ... bis unter ... ha ----- Standarddeckungs- beitrags von ... bis unter ... EGE ¹⁾	Lfd. Nr.
noch: davon								
Gartenbaubetriebe				Dauerkulturbetriebe				
zusammen ³⁾	darunter spezialisiert auf			zusammen	darunter spezialisiert auf			
	Gemüse	Blumen und Zierpflanzen	Baumschul- kulturen		Weinbau	Obstbau		
7	8	9	10	11	12	13		

nach Größenklassen der landwirtschaftlich genutzten Fläche

71 662	29 684	80 878	24 429	6 881	6 839	7 076	unter	2	01
149 565	79 364	285 941	70 321	23 009	23 395	21 686	2	-	5 02
258 833	137 785	630 812	138 539	50 972	51 456	49 121	5	-	10 03
220 822	153 777	493 056	234 202	96 520	96 016	109 180	10	-	20 04
276 410	252 891	.	.	140 818	141 022	171 224	20	-	30 05
428 334	377 629	.	.	169 891	162 381	244 389	30	-	50 06
608 323	593 022	.	.	209 109	206 950	281 951	50	-	100 07
1 695 078	1 743 604	.	.	465 109	444 722	549 755	100	und mehr	08
276 672	519 998	125 902	179 040	46 139	45 271	57 522	Insgesamt		09
							darunter:		
533 975	540 017	-	-	199 522	194 341	332 006	50	-	75 10
719 846	673 511	-	-	233 242	238 113	181 840	75	-	100 11
1 093 279	1 074 392	-	-	419 601	388 022	549 755	100	-	200 12

nach Größenklassen des Standarddeckungsbeitrages

.	.	.	.	2 297	2 317	.	unter	2	13
.	.	.	.	5 362	5 329	.	2	-	8 14
14 659	15 486	15 079	12 585	13 805	13 851	13 136	8	-	16 15
23 415	23 494	23 635	22 488	23 649	23 696	22 852	16	-	24 16
33 448	33 009	33 491	34 070	33 441	33 476	32 654	24	-	32 17
43 387	46 507	42 850	41 989	43 032	43 061	42 436	32	-	40 18
60 255	63 268	60 054	58 777	59 991	60 077	58 567	40	-	60 19
474 040	653 305	258 512	357 740	138 466	134 663	184 653	60	und mehr	20
276 672	519 998	125 902	179 040	46 139	45 271	57 522	Insgesamt		21
							darunter:		
.	unter	1	22
11 952	12 753	11 662	12 104	11 754	11 769	11 670	8	-	12 23
35 878	35 109	35 990	36 517	35 971	35 987	35 093	28	-	32 24

noch: davon							Landw. genutzte Fläche von ... bis unter ... ha ----- Standarddeckungs- beitrag von ... bis unter ... EGE ¹⁾	Lfd. Nr.
Pflanzenbau- verbund- betriebe	Viehhaltungsverbundbetriebe			Pflanzenbau-Viehhaltungsbetriebe				
	zusammen	davon mit Ausrichtung		zusammen	darunter mit Ausrichtung			
		Weidevieh	Veredlung		Ackerbau/ Weidevieh	Ackerbau/ Veredlung		
22	23	24	25	26	27	28		

nach Größenklassen der landwirtschaftlich genutzten Fläche

20 872	unter	2	01
11 280	1 437	4 264	2	-	5 02
11 855	4 790	4 489	5 135	3 259	2 771	8 301	5	-	10 03
31 108	9 568	8 141	13 459	7 923	6 862	15 439	10	-	20 04
45 257	13 528	8 803	23 765	13 667	11 895	25 159	20	-	30 05
70 395	38 484	37 836	40 140	24 220	20 235	43 305	30	-	50 06
133 635	70 357	63 361	81 403	52 615	44 478	75 878	50	-	100 07
239 402	132 478	128 276	150 971	112 680	103 879	142 693	100	und mehr	08
103 375	35 725	38 398	31 414	40 624	34 739	77 410	Insgesamt		09
							darunter:		
112 441	60 331	53 826	71 338	44 348	37 147	64 905	50	-	75 10
173 278	95 422	89 581	103 209	62 517	53 199	89 593	75	-	100 11
206 516	123 864	115 892	150 971	100 862	89 445	132 524	100	-	200 12

nach Größenklassen des Standarddeckungsbeitrages

1 608	1 291	1 366	1 224	1 469	1 520	1 631	unter	2	13
5 461	5 265	5 349	5 102	5 443	5 382	7 008	2	-	8 14
14 230	14 555	13 611	17 229	13 804	13 761	14 620	8	-	16 15
23 305	24 205	24 651	23 536	23 850	23 868	24 133	16	-	24 16
33 531	33 026	34 042	31 672	33 420	33 263	34 234	24	-	32 17
43 138	44 047	45 565	41 013	42 815	42 837	42 676	32	-	40 18
60 467	58 972	59 422	57 849	59 818	60 252	58 903	40	-	60 19
176 703	119 791	122 186	115 566	118 048	115 986	121 966	60	und mehr	20
103 375	35 725	38 398	31 414	40 624	34 739	77 410	Insgesamt		21
							darunter:		
760	872	889	863	830	918	-	unter	1	22
11 847	11 932	.	.	11 919	11 916	12 222	8	-	12 23
35 998	35 159	35 159	-	36 151	36 118	36 673	28	-	32 24

1) EGE=Europäische Größeneinheit

3) einschließlich Baumschulen (daher nicht bei Dauerkulturen)

101 T Landwirtschaftliche Betriebe 2007 nach betriebswirtschaftlicher Ausrichtung
101.3 Standarddeckungsbeitrag in Euro je Betrieb

Saarland

Lfd. Nr.	Landw. genutzte Fläche von ... bis unter ... ha ----- Standarddeckungs- beitrag von ... bis unter ... EGE ¹⁾	Landwirt- schaftliche Betriebe insgesamt	davon				
			Ackerbaubetriebe				
			darunter spezialisiert auf				
			zusammen ²⁾	Getreide, Ölsaaten, Eiweißpflanzen	Hackfrüchte	Getreide und Hackfrüchte	Feldgemüse
		1	2	3	4	5	6

nach Größenklassen der landwirtschaftlich genutzten Fläche

01	unter	2	63 217	-	-	-	-	-
02	2	- 5	11 218	2 211	1 709	-	-	-
03	5	- 10	9 573	6 874	2 789	-	-	-
04	10	- 20	14 861	10 557	6 158	-	-	-
05	20	- 30	15 063	12 963	8 659	-	-	-
06	30	- 50	18 643	16 068	14 960	-	-	-
07	50	- 100	48 761	24 177	24 568	-	-	-
08	100	und mehr	102 667	71 918	65 709	-	-	-
09	Insgesamt		36 948	24 899	22 754	-	-	69 519

darunter:

10	50	- 75	40 191	20 026	20 264	-	-	-
11	75	- 100	59 878	34 742	34 742	-	-	-
12	100	- 200	89 247	55 013	54 689	-	-	-

nach Größenklassen des Standarddeckungsbeitrages

13	unter	2	1 313	1 634	1 722	-	-	-
14	2	- 8	5 343	5 790	5 821	-	-	-
15	8	- 16	14 123	13 917	13 938	-	-	-
16	16	- 24	23 585	23 282	23 035	-	-	-
17	24	- 32	32 917	34 430	34 430	-	-	-
18	32	- 40	42 891	42 952	42 952	-	-	-
19	40	- 60	59 131	59 271	59 145	-	-	-
20	60	und mehr	143 389	119 882	99 103	-	-	123 108
21	Insgesamt		36 948	24 899	22 754	-	-	69 519

darunter:

22	unter	1	809	939	935	-	-	-
23	8	- 12	11 905	11 799	11 770	-	-	-
24	28	- 32	36 229	35 927	35 927	-	-	-

Lfd. Nr.	Landw. genutzte Fläche von ... bis unter ... ha ----- Standarddeckungs- beitrag von ... bis unter ... EGE ¹⁾	noch: davon						
		Futterbaubetriebe (Weideviehbetriebe)				Veredlungsbetriebe		
		zusammen	davon spezialisiert auf				zusammen	darunter spezialisiert auf
			Milch- erzeugung	Rinder- aufzucht, -mast	Milcherzeug., Rinderaufz., -mast	Schafe, Pferde u.a.		Schweine Geflügel
		14	15	16	17	18	19	20 21

nach Größenklassen der landwirtschaftlich genutzten Fläche

01	unter	2	4 798	.	.	.	876	.	.	.
02	2	- 5	1 281	.	2 554	.	1 047	.	.	.
03	5	- 10	2 865	.	7 106	.	1 914	.	.	.
04	10	- 20	4 660	.	6 764	.	3 696	.	.	.
05	20	- 30	10 327	.	.	.	6 278	.	.	.
06	30	- 50	18 953	.	17 311	.	9 006	.	.	.
07	50	- 100	48 588	83 312	26 294	49 358	16 123	.	.	.
08	100	und mehr	119 506	141 228	65 934	129 146	32 730	.	.	.
09	Insgesamt		31 917	107 627	17 942	87 944	4 562	110 257	67 102	124 507

darunter:

10	50	- 75	32 423	68 599	26 014	41 916	14 489	.	-	.
11	75	- 100	67 241	88 694	27 291	58 288	19 716	.	-	.
12	100	- 200	104 133	124 949	59 299	115 061	32 730	.	-	.

nach Größenklassen des Standarddeckungsbeitrages

13	unter	2	1 263	.	1 634	.	1 218	.	.	.
14	2	- 8	5 098	.	5 713	.	4 723	.	.	.
15	8	- 16	13 982	.	14 609	.	13 379	.	.	.
16	16	- 24	23 453	26 091	23 176	.	22 568	.	.	.
17	24	- 32	32 874	34 646	32 183	.	32 330	.	.	.
18	32	- 40	43 596	44 170	43 138	43 316
19	40	- 60	59 763	59 768	60 244	58 781
20	60	und mehr	130 412	131 468	115 152	132 287
21	Insgesamt		31 917	107 627	17 942	87 944	4 562	110 257	67 102	124 507

darunter:

22	unter	1	812	-	939	-	806	-	-	-
23	8	- 12	12 028	.	12 571	-	11 660	-	-	-
24	28	- 32	36 096	36 377	.	.	35 131	-	-	-

1) EGE=Europäische Größeneinheit

2) einschließlich Hopfenbetriebe (daher nicht bei Dauerkulturen)

101 T Landwirtschaftliche Betriebe 2007 nach betriebswirtschaftlicher Ausrichtung

101.3 Standarddeckungsbeitrag in Euro je Betrieb

Saarland

Saarland							Landw. genutzte Fläche von ... bis unter ... ha ----- Standarddeckungs- beitrag von ... bis unter ... EGE ¹⁾	Lfd. Nr.
noch: davon								
Gartenbaubetriebe				Dauerkulturbetriebe				
zusammen ³⁾	darunter spezialisiert auf			zusammen	darunter spezialisiert auf			
	Gemüse	Blumen und Zierpflanzen	Baumschulkulturen		Weinbau	Obstbau		
7	8	9	10	11	12	13		

nach Größenklassen der landwirtschaftlich genutzten Fläche

80 737	15 136	87 971	23 702	8 757	.	8 715	unter	2	01
155 961	46 354	313 991	90 057	16 669	25 788	14 960	2	-	5 02
138 522	.	.	162 990	41 855	49 459	21 577	5	-	10 03
233 095	272 559	103 212	10	-	20 04
.	20	-	30 05
.	30	-	50 06
.	50	-	100 07
.	100	und mehr	08
113 913	108 883	104 590	157 170	30 855	41 716	23 472	Insgesamt		09
							darunter:		
.	50	-	75 10
.	75	-	100 11
.	100	-	200 12

nach Größenklassen des Standarddeckungsbeitrages

.	unter	2	13
6 710	.	.	.	4 862	.	4 679	2	-	8 14
15 466	.	15 043	.	14 382	.	13 928	8	-	16 15
23 254	.	.	.	21 838	.	21 838	16	-	24 16
33 902	.	33 243	.	30 119	.	30 575	24	-	32 17
42 391	41 520	43 045	.	40 625	40 625	.	32	-	40 18
57 035	.	56 796	.	56 015	58 294	.	40	-	60 19
212 067	309 153	204 041	206 368	121 878	.	.	60	und mehr	20
113 913	108 883	104 590	157 170	30 855	41 716	23 472	Insgesamt		21
							darunter:		
.	unter	1	22
12 427	.	.	.	12 047	.	11 487	8	-	12 23
36 136	.	35 934	28	-	32 24

noch: davon							Landw. genutzte Fläche von ... bis unter ... ha ----- Standarddeckungs- beitrag von ... bis unter ... EGE ¹⁾	Lfd. Nr.
Pflanzenbau- verbund- betriebe	Viehhaltungsverbundbetriebe			Pflanzenbau-Viehhaltungsbetriebe				
	zusammen	davon mit Ausrichtung		zusammen	darunter mit Ausrichtung			
		Weidevieh	Veredlung		Ackerbau/ Weidevieh	Ackerbau/ Veredlung		
22	23	24	25	26	27	28		

nach Größenklassen der landwirtschaftlich genutzten Fläche

.	unter	2	01
21 873	1 655	1 743	1 537	1 482	1 356	.	2	-	5 02
31 259	.	.	.	2 635	2 722	.	5	-	10 03
8 745	.	.	.	5 569	5 696	.	10	-	20 04
.	13 282	.	.	8 088	8 201	.	20	-	30 05
.	19 620	19 620	.	16 127	14 408	.	30	-	50 06
216 662	41 598	28 334	76 967	32 163	28 325	70 540	50	-	100 07
118 064	88 687	.	.	79 936	75 354	128 511	100	und mehr	08
63 104	35 319	34 737	36 620	29 137	27 522	79 091	Insgesamt		09
							darunter:		
.	28 963	.	.	23 909	22 441	.	50	-	75 10
54 145	63 709	.	.	40 722	34 700	88 902	75	-	100 11
119 688	87 303	.	.	69 202	63 743	127 889	100	-	200 12

nach Größenklassen des Standarddeckungsbeitrages

1 921	1 394	.	.	1 434	1 596	.	unter	2	13
5 440	5 258	.	.	5 607	5 632	.	2	-	8 14
13 492	14 102	14 795	13 177	14 186	14 232	.	8	-	16 15
.	23 440	23 440	.	24 055	23 983	.	16	-	24 16
.	.	.	.	33 022	32 509	.	24	-	32 17
.	.	.	.	42 209	42 331	.	32	-	40 18
.	62 051	.	.	60 827	60 827	.	40	-	60 19
227 022	103 783	105 978	100 124	107 324	105 298	113 657	60	und mehr	20
63 104	35 319	34 737	36 620	29 137	27 522	79 091	Insgesamt		21
							darunter:		
.	965	.	.	566	804	.	unter	1	22
11 746	10 974	.	.	11 861	11 854	.	8	-	12 23
.	.	.	.	37 552	.	.	28	-	32 24

1) EGE=Europäische Größeneinheit

3) einschließlich Baumschulen (daher nicht bei Dauerkulturen)

101 T Landwirtschaftliche Betriebe 2007 nach betriebswirtschaftlicher Ausrichtung
101.3 Standarddeckungsbeitrag in Euro je Betrieb

Sachsen

Lfd. Nr.	Landw. genutzte Fläche von ... bis unter ... ha ----- Standarddeckungs- beitrag von ... bis unter ... EGE ¹⁾	Landwirt- schaftliche Betriebe insgesamt	davon				
			Ackerbaubetriebe				
			darunter spezialisiert auf				
			zusammen ²⁾	Getreide, Ölsaaten, Eiweißpflanzen	Hackfrüchte	Getreide und Hackfrüchte	Feldgemüse
		1	2	3	4	5	6

nach Größenklassen der landwirtschaftlich genutzten Fläche

01	unter	2	129 859	6 127	-	-	-	6 835
02	2 -	5	7 913	2 624	2 085	.	.	20 210
03	5 -	10	11 198	5 933	4 166	-	.	51 460
04	10 -	20	14 195	9 793	8 273	.	.	96 299
05	20 -	30	22 267	15 663	13 489	-	-	144 444
06	30 -	50	46 514	29 000	21 683	-	30 035	250 136
07	50 -	100	75 010	53 094	40 209	-	54 981	239 959
08	100 und mehr		531 002	335 560	236 743	.	672 009	1 184 248
09	Insgesamt		121 351	126 028	86 740	108 720	325 358	501 279

darunter:

10	100 -	200	143 020	97 099	83 926	-	127 325	474 009
11	200 -	500	297 820	221 610	185 210	-	.	966 020
12	500 -	1000	718 630	622 724	406 461	-	599 282	1 846 374

nach Größenklassen des Standarddeckungsbeitrages

13	unter	2	1 356	1 713	1 728	.	1 971	-
14	2 -	8	5 045	5 827	5 968	.	3 874	6 341
15	8 -	16	13 588	13 457	13 395	.	.	14 316
16	16 -	24	23 671	23 534	23 441	.	23 977	.
17	24 -	32	33 233	32 999	33 135	.	34 137	.
18	32 -	40	43 162	42 990	42 958	.	.	.
19	40 -	60	59 209	59 752	60 255	.	59 246	59 601
20	60 und mehr		508 793	366 520	267 457	.	642 179	688 615
21	Insgesamt		121 351	126 028	86 740	.	325 358	501 279

darunter:

22	60 -	100	94 306	94 172	93 039	-	.	.
23	100 -	250	183 192	185 040	186 850	-	.	193 074
24	250 und mehr		1 155 549	864 987	704 543	.	810 716	1 109 262

Lfd. Nr.	Landw. genutzte Fläche von ... bis unter ... ha ----- Standarddeckungs- beitrag von ... bis unter ... EGE ¹⁾	noch: davon							
		Futterbaubetriebe (Weideviehbetriebe)					Veredlungsbetriebe		
		zusammen	davon spezialisiert auf				zusammen	darunter spezialisiert auf	
			Milch- erzeugung	Rinder- aufzucht, -mast	Milcherzeug., Rinderaufz., -mast	Schafe, Pferde u.a.		Schweine	Geflügel
		14	15	16	17	18	19	20	21

nach Größenklassen der landwirtschaftlich genutzten Fläche

01	unter	2	3 324	.	.	.	1 930	1 195 358	872 145	1 346 864
02	2 -	5	2 788	.	2 272	.	1 273	24 665	7 294	35 109
03	5 -	10	3 892	11 393	4 420	6 939	2 405	262 127	.	.
04	10 -	20	8 053	19 357	6 611	14 668	4 553	52 998	52 998	.
05	20 -	30	15 994	32 340	.	.	7 466	133 676	.	.
06	30 -	50	30 600	51 120	15 334	41 386	11 019	561 894	.	.
07	50 -	100	68 668	98 341	22 829	65 189	19 266	324 057	525 528	172 955
08	100 und mehr		431 384	555 423	94 969	843 219	46 429	725 757	.	.
09	Insgesamt		52 619	212 741	9 214	311 629	4 479	675 102	635 865	732 370

darunter:

10	100 -	200	137 797	183 123	52 204	170 416	38 454	485 864	430 360	.
11	200 -	500	264 051	412 258	130 655
12	500 -	1000	824 337	891 226	192 735

nach Größenklassen des Standarddeckungsbeitrages

13	unter	2	1 284	1 708	1 560	.	1 199	2 150	.	.
14	2 -	8	4 704	6 488	4 555	4 984	4 525	5 229	6 061	4 983
15	8 -	16	13 533	14 046	13 045	12 687	13 692	12 905	.	.
16	16 -	24	23 639	23 840	.	.	23 661	.	.	.
17	24 -	32	33 321	33 200	.	.	34 146	33 721	.	.
18	32 -	40	42 625	42 747	43 751	42 480	40 898	.	.	.
19	40 -	60	59 007	60 560	56 516	58 776	56 471	55 079	.	.
20	60 und mehr		401 082	399 258	151 309	772 198	123 709	1 087 024	834 854	1 325 185
21	Insgesamt		52 619	212 741	9 214	311 629	4 479	675 102	635 865	732 370

darunter:

22	60 -	100	96 915	97 502	.	.	.	93 669	.	.
23	100 -	250	175 891	177 150	166 168	.	.	189 426	.	.
24	250 und mehr		1 146 754	1 172 411	.	.	.	1 699 103	1 004 660	2 949 101

1) EGE=Europäische Größeneinheit

2) einschließlich Hopfenbetriebe (daher nicht bei Dauerkulturen)

101 T Landwirtschaftliche Betriebe 2007 nach betriebswirtschaftlicher Ausrichtung

101.3 Standarddeckungsbeitrag in Euro je Betrieb

Sachsen

noch: davon							Landw. genutzte Fläche von ... bis unter ... ha ----- Standarddeckungs- beitrag von ... bis unter ... EGE ¹⁾	Lfd. Nr.
Gartenbaubetriebe				Dauerkulturbetriebe				
zusammen ³⁾	darunter spezialisiert auf			zusammen	darunter spezialisiert auf			
	Gemüse	Blumen und Zierpflanzen	Baumschulkulturen		Weinbau	Obstbau		
7	8	9	10	11	12	13		

nach Größenklassen der landwirtschaftlich genutzten Fläche

62 227	44 954	66 416	20 209	4 918	.	7 070	unter	2	01
178 643	158 168	274 108	62 351	16 674	23 085	15 880	2	-	5 02
188 734	44 350	289 637	123 338	44 054	52 727	59 194	5	-	10 03
284 190	.	.	198 026	56 146	.	88 067	10	-	20 04
313 762	.	.	.	154 976	.	216 309	20	-	30 05
855 576	.	.	.	215 189	.	.	30	-	50 06
950 833	.	.	.	405 803	.	421 901	50	-	100 07
.	.	.	.	1 608 264	.	1 714 349	100	und mehr	08
97 028	79 475	86 453	196 162	252 864	25 083	695 197	Insgesamt		09
darunter:									
.	.	.	.	1 069 325	.	1 157 102	100	-	200 10
.	.	.	.	2 098 208	.	2 215 872	200	-	500 11
.	500	-	1000 12

nach Größenklassen des Standarddeckungsbeitrages

.	.	.	.	2 303	2 303	.	unter	2	13
7 580	.	.	7 174	5 304	4 793	.	2	-	8 14
15 001	14 413	15 095	14 892	13 114	13 132	11 930	8	-	16 15
23 684	23 839	23 724	22 133	23 825	24 009	.	16	-	24 16
33 327	32 977	33 430	33 586	32 583	.	.	24	-	32 17
43 972	44 613	44 074	43 615	43 029	.	.	32	-	40 18
59 354	.	58 719	60 923	57 881	56 192	58 135	40	-	60 19
210 221	213 324	180 263	367 373	869 163	370 085	937 902	60	und mehr	20
97 028	79 475	86 453	196 162	252 864	25 083	695 197	Insgesamt		21
darunter:									
90 699	85 548	90 444	98 772	86 545	.	85 861	60	-	100 22
178 973	176 560	178 947	177 271	215 229	.	208 106	100	-	250 23
648 990	478 517	618 602	761 684	1 269 751	.	1 338 953	250	und mehr	24

noch: davon							Landw. genutzte Fläche von ... bis unter ... ha ----- Standarddeckungs- beitrag von ... bis unter ... EGE ¹⁾	Lfd. Nr.
Pflanzenbau- verbund- betriebe	Viehhaltungsverbundbetriebe			Pflanzenbau-Viehhaltungsbetriebe				
	zusammen	davon mit Ausrichtung		zusammen	darunter mit Ausrichtung			
		Weidevieh	Veredlung		Ackerbau/ Weidevieh	Ackerbau/ Veredlung		
22	23	24	25	26	27	28		

nach Größenklassen der landwirtschaftlich genutzten Fläche

.	3 719	2 904	4 127	.	.	.	unter	2	01
.	1 899	2 126	1 667	2 232	2 144	3 439	2	-	5 02
16 356	4 771	4 979	4 245	4 262	4 109	9 769	5	-	10 03
18 093	7 654	7 239	9 451	8 089	7 867	11 558	10	-	20 04
30 568	20 553	20 214	21 911	14 475	14 021	28 301	20	-	30 05
116 163	22 377	22 377	.	.	20 932	.	30	-	50 06
75 379	37 140	37 140	.	50 811	47 144	89 317	50	-	100 07
1 356 056	1 411 858	1 646 414	985 391	801 532	825 694	541 389	100	und mehr	08
193 577	142 141	173 389	91 682	256 614	256 335	272 763	Insgesamt		09
darunter:									
471 232	174 292	.	.	126 812	126 359	131 287	100	-	200 10
1 316 006	336 275	.	.	260 895	254 571	311 487	200	-	500 11
611 502	1 056 227	.	.	739 664	701 340	935 118	500	-	1000 12

nach Größenklassen des Standarddeckungsbeitrages

1 728	1 459	1 595	1 345	1 602	1 591	2 200	unter	2	13
5 356	4 355	4 535	3 842	5 107	5 123	4 449	2	-	8 14
13 670	12 814	12 584	13 466	13 431	13 501	11 864	8	-	16 15
23 380	23 085	.	.	24 140	24 163	.	16	-	24 16
34 095	34 757	.	.	33 286	33 211	34 718	24	-	32 17
44 017	41 589	.	.	43 085	42 805	.	32	-	40 18
58 959	.	.	.	58 850	58 093	69 438	40	-	60 19
915 467	1 370 004	1 571 468	985 391	789 850	825 387	470 014	60	und mehr	20
193 577	142 141	173 389	91 682	256 614	256 335	272 763	Insgesamt		21
darunter:									
88 883	.	.	.	96 746	97 096	94 910	60	-	100 22
189 788	157 510	173 443	136 265	191 363	191 624	189 177	100	-	250 23
1 696 644	1 777 709	2 014 657	1 303 813	1 255 064	1 293 252	828 253	250	und mehr	24

1) EGE=Europäische Größeneinheit

3) einschließlich Baumschulen (daher nicht bei Dauerkulturen)

101 T Landwirtschaftliche Betriebe 2007 nach betriebswirtschaftlicher Ausrichtung
101.3 Standarddeckungsbeitrag in Euro je Betrieb

Sachsen-Anhalt

Lfd. Nr.	Landw. genutzte Fläche von ... bis unter ... ha ----- Standarddeckungsbeitrag von ... bis unter ... EGE ¹⁾	Landwirtschaftliche Betriebe insgesamt	davon				
			Ackerbaubetriebe				
			darunter spezialisiert auf				
			zusammen ²⁾	Getreide, Ölsaaten, Eiweißpflanzen	Hackfrüchte	Getreide und Hackfrüchte	Feldgemüse
		1	2	3	4	5	6

nach Größenklassen der landwirtschaftlich genutzten Fläche

01	unter	2	151 730	8 599	-	-	-	12 293
02	2 -	5	10 191	3 148	2 029	-	2 888	15 358
03	5 -	10	15 633	5 971	4 287	-	5 891	.
04	10 -	20	21 456	9 539	8 301	.	11 100	.
05	20 -	30	25 576	15 379	13 152	-	23 175	90 114
06	30 -	50	43 655	30 982	20 568	-	32 986	223 643
07	50 -	100	81 455	54 081	40 700	.	63 616	460 643
08	100 und mehr		465 066	412 983	313 128	599 370	494 743	1 955 455
09	Insgesamt		225 480	241 417	185 550	348 827	353 195	709 624

darunter:

10	100 -	200	138 598	100 114	89 965	294 297	131 070	554 279
11	200 -	500	275 655	240 235	214 380	426 834	280 971	1 821 590
12	500 -	1000	566 935	530 460	462 859	.	621 590	.

nach Größenklassen des Standarddeckungsbeitrages

13	unter	2	1 395	1 633	1 638	-	1 703	-
14	2 -	8	5 164	5 638	5 771	-	4 409	5 578
15	8 -	16	13 964	13 930	13 979	16 600	13 139	14 993
16	16 -	24	23 663	23 788	23 798	.	.	.
17	24 -	32	33 266	33 537	33 533	.	.	.
18	32 -	40	42 916	43 139	43 617	.	.	.
19	40 -	60	58 812	59 633	59 411	.	.	.
20	60 und mehr		490 942	437 805	337 053	529 566	478 437	1 005 158
21	Insgesamt		225 480	241 417	185 550	348 827	353 195	709 624

darunter:

22	60 -	100	95 591	95 931	95 740	.	98 344	109 980
23	100 -	250	198 040	197 533	195 486	.	203 091	177 568
24	250 und mehr		885 131	807 739	632 783	715 797	739 428	1 476 194

Lfd. Nr.	Landw. genutzte Fläche von ... bis unter ... ha ----- Standarddeckungsbeitrag von ... bis unter ... EGE ¹⁾	noch: davon							
		Futterbaubetriebe (Weideviehbetriebe)					Veredlungsbetriebe		
		zusammen	davon spezialisiert auf				zusammen	darunter spezialisiert auf	
			Milch-erzeugung	Rinder-aufzucht, -mast	Milcherzeug., Rinderaufz., -mast	Schafe, Pferde u.a.		Schweine	Geflügel
		14	15	16	17	18	19	20	21

nach Größenklassen der landwirtschaftlich genutzten Fläche

01	unter	2	14 114	.	.	.	1 794	545 215	569 415	529 620
02	2 -	5	2 306	.	.	.	1 314	.	.	329 922
03	5 -	10	2 764	.	.	.	2 423	41 816	15 246	65 973
04	10 -	20	6 687	.	.	.	4 111	85 850	146 550	39 083
05	20 -	30	9 778	44 204	8 408	-	7 313	.	.	-
06	30 -	50	25 185	111 916	11 464	-	10 636	223 938	456 748	124 163
07	50 -	100	51 633	131 289	21 025	-	18 610	845 085	928 567	636 379
08	100 und mehr		305 104	423 867	82 204	419 388	63 754	1 212 402	881 920	3 856 256
09	Insgesamt		97 791	360 164	21 092	356 653	10 585	658 266	686 548	648 503

darunter:

10	100 -	200	128 750	196 979	.	.	33 610	650 422	694 872	383 721
11	200 -	500	278 169	361 596	.	.	95 096	1 034 310	1 022 324	.
12	500 -	1000	673 898	853 070	.	.	109 766	.	.	.

nach Größenklassen des Standarddeckungsbeitrages

13	unter	2	1 260	.	1 645	.	1 194	1 614	1 614	-
14	2 -	8	4 919	.	5 045	.	4 825	5 499	5 460	.
15	8 -	16	13 641	.	13 883	.	13 370	15 112	16 289	.
16	16 -	24	23 821	.	23 315	.	24 264	.	.	.
17	24 -	32	32 228	.	31 629	.	32 491	.	.	.
18	32 -	40	41 963	.	42 234	.	41 510	.	.	43 965
19	40 -	60	58 031	.	58 904	.	56 519	59 553	60 786	58 848
20	60 und mehr		366 684	383 679	164 622	419 388	220 125	842 679	854 855	826 934
21	Insgesamt		97 791	360 164	21 092	356 653	10 585	658 266	686 548	648 503

darunter:

22	60 -	100	96 770	100 149	.	.	.	89 544	87 426	90 249
23	100 -	250	202 241	203 316	178 458	.	.	184 441	208 970	173 648
24	250 und mehr		703 646	725 409	.	.	.	1 227 787	1 009 069	1 783 696

1) EGE=Europäische Größeneinheit

2) einschließlich Hopfenbetriebe (daher nicht bei Dauerkulturen)

101 T Landwirtschaftliche Betriebe 2007 nach betriebswirtschaftlicher Ausrichtung

101.3 Standarddeckungsbeitrag in Euro je Betrieb

Sachsen-Anhalt

Sächsischer Anbau							Landw. genutzte Fläche von ... bis unter ... ha ----- Standarddeckungs- beitrag von ... bis unter ... EGE ¹⁾	Lfd. Nr.
noch: davon								
Gartenbaubetriebe				Dauerkulturbetriebe				
zusammen ³⁾	darunter spezialisiert auf			zusammen	darunter spezialisiert auf			
	Gemüse	Blumen und Zierpflanzen	Baumschulkulturen		Weinbau	Obstbau		
7	8	9	10	11	12	13		

nach Größenklassen der landwirtschaftlich genutzten Fläche

61 508	51 270	67 583	27 869	4 914	4 380	8 085	unter	2	01
78 590	50 590	104 343	72 963	19 293	19 545	21 971	2	-	5 02
184 390	69 323	.	104 911	53 297	54 894	52 179	5	-	10 03
271 839	171 981	.	.	113 398	103 801	129 719	10	-	20 04
.	.	.	.	196 094	.	196 094	20	-	30 05
.	.	.	.	242 186	.	268 439	30	-	50 06
.	.	.	.	358 965	.	358 965	50	-	100 07
.	.	.	.	1 137 123	.	1 366 179	100	und mehr	08
116 614	114 398	93 832	181 310	90 144	22 011	211 480	Insgesamt		09
							darunter:		
.	100	-	200 10
.	200	-	500 11
.	500	-	1000 12

nach Größenklassen des Standarddeckungsbeitrages

.	.	.	.	2 298	2 298	.	unter	2	13
9 098	.	.	.	4 447	4 283	5 752	2	-	8 14
15 303	14 343	15 165	.	13 403	13 585	13 645	8	-	16 15
23 343	23 143	23 313	.	23 597	22 497	24 850	16	-	24 16
33 501	.	34 024	33 690	33 937	.	.	24	-	32 17
42 767	44 167	42 103	44 465	45 497	.	.	32	-	40 18
57 937	55 602	57 704	60 700	60 836	61 058	62 526	40	-	60 19
245 316	237 160	211 161	309 141	297 443	148 344	330 990	60	und mehr	20
116 614	114 398	93 832	181 310	90 144	22 011	211 480	Insgesamt		21
							darunter:		
95 201	.	95 861	94 903	97 417	90 534	100 170	60	-	100 22
188 483	163 330	199 302	181 327	187 960	155 393	195 198	100	-	250 23
858 438	459 842	788 480	1 350 311	698 133	.	727 028	250	und mehr	24

noch: davon							Landw. genutzte Fläche von ... bis unter ... ha ----- Standarddeckungs- beitrag von ... bis unter ... EGE ¹⁾	Lfd. Nr.
Pflanzenbau- verbund- betriebe	Viehhaltungsverbundbetriebe			Pflanzenbau-Viehhaltungsbetriebe				
	zusammen	davon mit Ausrichtung		zusammen	darunter mit Ausrichtung			
		Weidevieh	Veredlung		Ackerbau/ Weidevieh	Ackerbau/ Veredlung		
22	23	24	25	26	27	28		

nach Größenklassen der landwirtschaftlich genutzten Fläche

24 128	2 850	.	2 850	2 423	.	2 423	unter	2	01
4 474	2 519	2 617	2 390	2 498	2 257	3 344	2	-	5 02
17 540	5 506	5 597	5 325	3 721	3 418	8 355	5	-	10 03
25 027	7 841	8 779	5 029	7 188	6 489	20 281	10	-	20 04
70 554	.	.	.	12 858	12 494	15 044	20	-	30 05
81 497	.	.	.	21 090	17 392	67 320	30	-	50 06
44 639	.	.	.	43 413	36 285	83 332	50	-	100 07
1 041 329	1 083 745	1 148 878	982 428	580 827	565 890	728 389	100	und mehr	08
314 830	244 575	266 712	212 656	313 200	313 215	325 082	Insgesamt		09
							darunter:		
113 801	.	.	.	104 325	97 218	144 835	100	-	200 10
303 067	470 072	.	.	262 845	242 294	523 146	200	-	500 11
813 392	719 147	.	.	621 404	565 940	1 009 648	500	-	1000 12

nach Größenklassen des Standarddeckungsbeitrages

1 611	1 538	1 598	1 489	1 566	1 587	1 774	unter	2	13
5 188	4 858	4 793	4 989	4 961	5 111	4 146	2	-	8 14
14 120	12 673	.	.	14 342	14 542	11 977	8	-	16 15
22 010	.	.	.	23 364	.	.	16	-	24 16
32 001	.	.	.	33 519	.	.	24	-	32 17
44 456	.	.	.	42 528	.	.	32	-	40 18
55 463	.	.	.	57 087	56 494	60 942	40	-	60 19
992 387	1 089 703	1 153 731	990 105	616 179	619 619	591 934	60	und mehr	20
314 830	244 575	266 712	212 656	313 200	313 215	325 082	Insgesamt		21
							darunter:		
101 571	.	.	.	91 548	89 339	95 045	60	-	100 22
194 252	.	.	.	204 337	206 956	172 249	100	-	250 23
1 687 983	1 227 102	1 234 976	1 212 479	914 282	901 833	1 015 577	250	und mehr	24

1) EGE=Europäische Größeneinheit

3) einschließlich Baumschulen (daher nicht bei Dauerkulturen)

101 T Landwirtschaftliche Betriebe 2007 nach betriebswirtschaftlicher Ausrichtung
101.3 Standarddeckungsbeitrag in Euro je Betrieb

Schleswig-Holstein

Lfd. Nr.	Landw. genutzte Fläche von ... bis unter ... ha ----- Standarddeckungs- beitrag von ... bis unter ... EGE ¹⁾	Landwirt- schaftliche Betriebe insgesamt	davon				
			Ackerbaubetriebe				
			darunter spezialisiert auf				
			zusammen ²⁾	Getreide, Ölsaaten, Eiweißpflanzen	Hackfrüchte	Getreide und Hackfrüchte	Feldgemüse
		1	2	3	4	5	6

nach Größenklassen der landwirtschaftlich genutzten Fläche

01	unter	2	55 590	6 411	-	-	-	10 142
02	2	- 5	8 703	2 825	2 434	6 142	-	15 866
03	5	- 10	13 790	9 277	5 002	13 598	-	49 648
04	10	- 20	26 206	18 399	10 931	28 832	-	94 188
05	20	- 30	49 002	27 650	17 888	-	26 313	139 807
06	30	- 50	60 835	49 071	29 386	-	39 455	172 319
07	50	- 100	108 406	84 491	56 839	144 148	80 384	273 635
08	100	und mehr	222 710	247 355	206 066	328 932	257 846	745 682
09	Insgesamt		82 363	112 443	89 650	103 998	131 436	292 204

darunter:

10	50	- 75	92 851	73 223	46 382	-	66 297	249 508
11	75	- 100	127 388	99 218	70 176	163 735	94 472	318 441
12	100	- 200	184 076	166 220	119 338	219 571	168 705	614 525

nach Größenklassen des Standarddeckungsbeitrages

13	unter	2	1 288	1 564	1 786	-	-	-
14	2	- 8	5 062	5 757	5 759	6 704	-	8 007
15	8	- 16	13 782	13 970	13 977	14 401	-	15 223
16	16	- 24	23 625	23 675	23 766	21 416	23 986	23 893
17	24	- 32	33 535	33 595	33 523	-	33 772	33 372
18	32	- 40	43 446	43 323	43 381	42 998	-	42 044
19	40	- 60	59 983	59 265	58 895	-	62 641	60 964
20	60	und mehr	178 681	225 680	195 596	248 089	189 597	333 580
21	Insgesamt		82 363	112 443	89 650	103 998	131 436	292 204

darunter:

22	8	- 12	11 785	11 940	11 935	12 615	-	-
23	12	- 16	16 654	16 686	16 673	16 633	-	-
24	28	- 32	36 136	36 144	36 118	-	35 532	-

Lfd. Nr.	Landw. genutzte Fläche von ... bis unter ... ha ----- Standarddeckungs- beitrag von ... bis unter ... EGE ¹⁾	noch: davon							
		Futterbaubetriebe (Weideviehbetriebe)					Veredlungsbetriebe		
		zusammen	davon spezialisiert auf				zusammen	darunter spezialisiert auf	
			Milch- erzeugung	Rinder- aufzucht, -mast	Milcherzeug., Rinderaufz., -mast	Schafe, Pferde u.a.		Schweine	Geflügel
		14	15	16	17	18	19	20	21

nach Größenklassen der landwirtschaftlich genutzten Fläche

01	unter	2	2 178	-	-	-	1 332	156 987	58 396	260 508
02	2	- 5	1 626	-	-	-	1 372	89 753	128 107	20 716
03	5	- 10	3 460	12 978	5 012	8 903	2 878	58 958	53 883	79 260
04	10	- 20	8 954	30 309	9 773	15 973	5 735	77 076	83 675	47 853
05	20	- 30	19 963	40 580	15 180	29 380	9 824	92 707	91 757	100 306
06	30	- 50	48 447	65 806	25 569	52 965	15 381	125 967	113 145	213 889
07	50	- 100	106 658	115 132	49 836	101 083	31 044	201 278	200 212	219 123
08	100	und mehr	193 713	201 766	124 875	210 922	91 170	435 988	435 988	-
09	Insgesamt		58 157	124 478	18 772	138 025	5 219	157 932	155 906	167 910

darunter:

10	50	- 75	89 442	98 452	41 244	87 824	21 524	175 420	-	-
11	75	- 100	127 595	134 244	68 736	115 669	49 814	251 915	254 370	234 734
12	100	- 200	181 956	190 570	108 478	188 785	73 225	374 244	374 244	-

nach Größenklassen des Standarddeckungsbeitrages

13	unter	2	1 274	-	-	-	1 247	1 872	-	-
14	2	- 8	4 886	-	5 269	-	4 666	4 990	5 466	4 562
15	8	- 16	13 481	15 351	13 626	13 299	13 139	15 573	-	-
16	16	- 24	23 593	24 158	23 609	24 353	23 122	23 887	23 394	25 203
17	24	- 32	33 139	33 822	32 534	33 425	32 358	34 667	35 476	32 511
18	32	- 40	43 477	43 823	-	-	42 215	44 202	44 202	-
19	40	- 60	60 646	61 366	57 841	59 804	57 272	62 450	-	-
20	60	und mehr	143 766	142 375	137 913	162 092	130 058	213 315	203 099	274 937
21	Insgesamt		58 157	124 478	18 772	138 025	5 219	157 932	155 906	167 910

darunter:

22	8	- 12	11 696	12 937	11 713	11 180	11 619	11 991	11 991	-
23	12	- 16	16 517	17 394	16 368	16 125	16 660	16 875	17 054	-
24	28	- 32	35 954	36 183	35 550	36 300	35 685	36 148	36 115	-

1) EGE=Europäische Größeneinheit

2) einschließlich Hopfenbetriebe (daher nicht bei Dauerkulturen)

101 T Landwirtschaftliche Betriebe 2007 nach betriebswirtschaftlicher Ausrichtung

101.3 Standarddeckungsbeitrag in Euro je Betrieb

Schleswig-Holstein

Schleswig-Holstein							Landw. genutzte Fläche von ... bis unter ... ha ----- Standarddeckungsbeitrag von ... bis unter ... EGE ¹⁾	Lfd. Nr.
noch: davon								
Gartenbaubetriebe				Dauerkulturbetriebe				
zusammen ³⁾	darunter spezialisiert auf			zusammen	darunter spezialisiert auf			
	Gemüse	Blumen und Zierpflanzen	Baumschulkulturen		Weinbau	Obstbau		
7	8	9	10	11	12	13		

nach Größenklassen der landwirtschaftlich genutzten Fläche

68 504	24 206	94 074	23 268	8 952	-	8 346	unter	2	01
105 381	51 800	280 454	72 548	13 282	-	21 013	2	-	5 02
172 078	217 357	237 205	155 862	33 084	-	43 724	5	-	10 03
278 306	123 599	.	299 923	61 569	-	99 515	10	-	20 04
480 754	297 316	.	501 156	89 053	-	142 046	20	-	30 05
751 936	.	.	781 485	169 718	-	205 358	30	-	50 06
1 393 463	-	476 848	50	-	100 07
2 076 802	-	-	100	und mehr	08
204 247	100 816	142 717	255 728	55 106	-	62 922	Insgesamt		09
							darunter:		
1 418 056	-	-	1 418 056	361 215	-	476 848	50	-	75 10
1 354 115	-	-	2 111 603	230 573	-	-	75	-	100 11
2 076 802	-	-	2 076 802	.	-	-	100	-	200 12

nach Größenklassen des Standarddeckungsbeitrages

-	-	-	-	.	-	-	unter	2	13
7 141	7 177	-	7 070	5 992	-	6 051	2	-	8 14
14 243	14 625	14 743	13 882	13 873	-	13 904	8	-	16 15
24 037	25 302	24 334	23 721	23 461	-	22 951	16	-	24 16
33 717	34 150	33 290	34 026	34 253	-	34 644	24	-	32 17
43 536	43 772	43 263	43 774	.	-	45 463	32	-	40 18
58 427	57 386	58 570	58 531	57 213	-	58 925	40	-	60 19
336 280	219 175	250 743	383 592	210 822	-	194 638	60	und mehr	20
204 247	100 816	142 717	255 728	55 106	-	62 922	Insgesamt		21
							darunter:		
11 954	11 429	11 967	12 035	11 473	-	10 825	8	-	12 22
16 796	17 023	17 210	16 439	16 674	-	16 675	12	-	16 23
36 404	36 121	36 083	36 871	36 687	-	36 377	28	-	32 24

noch: davon							Landw. genutzte Fläche von ... bis unter ... ha ----- Standarddeckungsbeitrag von ... bis unter ... EGE ¹⁾	Lfd. Nr.
Pflanzenbau-verbundbetriebe	Viehhaltungsverbundbetriebe			Pflanzenbau-Viehhaltungsbetriebe				
	zusammen	davon mit Ausrichtung		zusammen	darunter mit Ausrichtung			
		Weidevieh	Veredlung		Ackerbau/ Weidevieh	Ackerbau/ Veredlung		
22	23	24	25	26	27	28		

nach Größenklassen der landwirtschaftlich genutzten Fläche

47 868	-	-	unter	2	01
64 642	2 202	.	2	-	5 02
53 385	8 226	3 644	9 753	5 164	4 150	.	5	-	10 03
44 802	15 876	14 660	16 848	13 152	8 624	37 675	10	-	20 04
43 403	53 460	27 532	60 531	20 457	15 196	40 864	20	-	30 05
117 316	63 197	45 177	75 961	45 078	31 397	66 410	30	-	50 06
98 944	133 846	119 128	156 147	98 130	76 760	121 878	50	-	100 07
285 258	254 802	237 290	296 008	219 079	184 262	262 301	100	und mehr	08
131 820	110 525	131 470	92 088	116 805	88 710	167 202	Insgesamt		09
							darunter:		
85 441	111 164	100 254	132 301	78 517	56 430	102 896	50	-	75 10
113 158	163 460	149 923	178 589	118 750	97 693	142 512	75	-	100 11
230 176	227 839	208 489	267 747	183 184	155 777	217 017	100	-	200 12

nach Größenklassen des Standarddeckungsbeitrages

1 407	1 552	1 355	1 611	1 404	1 549	-	unter	2	13
5 994	5 330	4 211	5 509	5 620	5 670	7 080	2	-	8 14
12 888	14 852	15 266	14 490	14 422	14 421	14 208	8	-	16 15
23 685	24 965	24 929	25 000	23 204	23 245	23 184	16	-	24 16
35 228	32 860	.	.	34 116	34 049	34 354	24	-	32 17
43 807	42 227	.	.	43 239	42 985	43 746	32	-	40 18
59 149	59 599	57 160	61 224	59 664	59 525	59 924	40	-	60 19
223 005	179 306	178 278	180 688	177 791	162 743	191 018	60	und mehr	20
131 820	110 525	131 470	92 088	116 805	88 710	167 202	Insgesamt		21
							darunter:		
11 228	11 905	11 972	11 854	11 976	11 838	12 692	8	-	12 22
17 038	17 431	17 737	17 125	16 909	16 909	16 482	12	-	16 23
36 508	35 196	.	35 264	36 322	36 384	36 117	28	-	32 24

1) EGE=Europäische Größeneinheit

3) einschließlich Baumschulen (daher nicht bei Dauerkulturen)

101 T Landwirtschaftliche Betriebe 2007 nach betriebswirtschaftlicher Ausrichtung
101.3 Standarddeckungsbeitrag in Euro je Betrieb

Thüringen

Lfd. Nr.	Landw. genutzte Fläche von ... bis unter ... ha ----- Standarddeckungs- beitrag von ... bis unter ... EGE ¹⁾	Landwirt- schaftliche Betriebe insgesamt	davon				
			Ackerbaubetriebe				
			darunter spezialisiert auf				
			zusammen ²⁾	Getreide, Ölsaaten, Eiweißpflanzen	Hackfrüchte	Getreide und Hackfrüchte	Feldgemüse
		1	2	3	4	5	6

nach Größenklassen der landwirtschaftlich genutzten Fläche

01	unter	2	177 302	8 534	-	-	13 401
02	2	- 5	6 853	2 349	2 284	2 481	.
03	5	- 10	14 967	5 361	4 612	.	.
04	10	- 20	15 645	9 298	8 621	.	.
05	20	- 30	20 936	14 354	14 113	.	.
06	30	- 50	40 875	35 407	22 478	.	311 646
07	50	- 100	70 882	68 786	44 497	.	580 003
08	100	und mehr	560 237	399 442	360 107	764 620	1 241 617
09	Insgesamt		156 574	172 931	162 400	170 098	690 118

darunter:

10	100	- 200	124 151	108 644	91 881	.	.
11	200	- 500	239 654	220 352	193 849	.	1 044 669
12	500	- 1000	638 784	480 069	460 810	.	.

nach Größenklassen des Standarddeckungsbeitrages

13	unter	2	1 368	1 768	1 866	-	1 671	-
14	2	- 8	4 954	5 511	5 677	.	4 213	.
15	8	- 16	13 790	13 485	13 332	-	-	15 069
16	16	- 24	23 730	23 373	23 409	-	.	.
17	24	- 32	33 268	33 934	33 676	-	.	.
18	32	- 40	42 916	42 588	42 647	-	.	.
19	40	- 60	59 658	60 274	60 235	-	.	.
20	60	und mehr	610 363	421 923	384 975	-	764 620	923 654
21	Insgesamt		156 574	172 931	162 400	.	170 098	690 118

darunter:

22	60	- 100	94 027	96 407	96 817	.	.	.
23	100	- 250	183 531	186 483	185 304	-	.	.
24	250	und mehr	1 135 298	847 297	815 459	-	.	.

Lfd. Nr.	Landw. genutzte Fläche von ... bis unter ... ha ----- Standarddeckungs- beitrag von ... bis unter ... EGE ¹⁾	noch: davon							
		Futterbaubetriebe (Weideviehbetriebe)					Veredlungsbetriebe		
		zusammen	davon spezialisiert auf				zusammen	darunter spezialisiert auf	
			Milch- erzeugung	Rinder- aufzucht, -mast	Milcherzeug., Rinderaufz., -mast	Schafe, Pferde u.a.		Schweine	Geflügel
		14	15	16	17	18	19	20	21

nach Größenklassen der landwirtschaftlich genutzten Fläche

01	unter	2	1 826	.	.	-	1 403	985 369	848 293	1 252 877
02	2	- 5	1 719	.	2 022	.	1 161	81 433	6 249	234 692
03	5	- 10	3 839	13 900	3 682	7 724	2 157	89 965	-	89 965
04	10	- 20	6 459	15 791	5 934	7 997	3 835	609 320	.	.
05	20	- 30	12 360	.	8 457	.	7 138	.	.	.
06	30	- 50	20 416	42 010	.	.	10 471	243 019	.	.
07	50	- 100	56 692	118 943	.	.	18 040	.	.	.
08	100	und mehr	322 479	673 043	102 501	936 518	91 057	1 567 681	1 567 681	-
09	Insgesamt		53 983	239 394	19 917	346 991	10 483	704 535	707 233	806 825

darunter:

10	100	- 200	83 113	176 362	44 311
11	200	- 500	154 977	367 409	93 390	207 787	59 120	.	.	.
12	500	- 1000	639 295	1 164 579	181 286

nach Größenklassen des Standarddeckungsbeitrages

13	unter	2	1 258	1 884	1 442	-	1 194	1 676	.	.
14	2	- 8	4 816	5 813	4 741	6 559	4 535	5 258	.	.
15	8	- 16	13 913	13 375	14 118	15 694	14 006	14 147	.	.
16	16	- 24	23 794	23 784	23 678	-	23 858	.	.	.
17	24	- 32	33 006	32 952	33 157
18	32	- 40	43 087	43 047	43 062
19	40	- 60	60 152	58 009	64 666	.	.	57 922	57 922	-
20	60	und mehr	433 322	511 669	154 922	1 048 157	367 351	1 008 682	973 665	1 059 106
21	Insgesamt		53 983	239 394	19 917	346 991	10 483	704 535	707 233	806 825

darunter:

22	60	- 100	92 464	90 067	94 964	.	.	92 182	.	.
23	100	- 250	176 650	176 705	179 129	.	.	163 888	.	.
24	250	und mehr	1 146 730	1 168 556	471 468	.	.	1 395 972	1 248 207	1 661 948

1) EGE=Europäische Größeneinheit

2) einschließlich Hopfenbetriebe (daher nicht bei Dauerkulturen)

101 T Landwirtschaftliche Betriebe 2007 nach betriebswirtschaftlicher Ausrichtung

101.3 Standarddeckungsbeitrag in Euro je Betrieb

Thüringen

müßigen							Landw. genutzte Fläche von ... bis unter ... ha ----- Standarddeckungsbeitrag von ... bis unter ... EGE ¹⁾	Lfd. Nr.
noch: davon								
Gartenbaubetriebe				Dauerkulturbetriebe				
zusammen ³⁾	darunter spezialisiert auf			zusammen	darunter spezialisiert auf			
	Gemüse	Blumen und Zierpflanzen	Baumschulkulturen		Weinbau	Obstbau		
7	8	9	10	11	12	13		

nach Größenklassen der landwirtschaftlich genutzten Fläche

54 805	44 344	59 112	27 985	.	.	9 754	unter	2	01
204 694	45 532	390 852	86 974	14 965	-	19 773	2	-	5 02
373 253	.	.	121 720	35 538	.	47 211	5	-	10 03
224 718	.	.	.	80 017	-	88 362	10	-	20 04
.	20	-	30 05
.	.	.	.	179 470	-	216 676	30	-	50 06
.	.	.	.	494 305	.	.	50	-	100 07
.	.	.	.	1 663 475	-	1 663 475	100	und mehr	08
103 999	163 621	95 649	116 231	402 817	115 889	530 437	Insgesamt		09
darunter:									
.	.	.	.	1 228 081	-	1 228 081	100	-	200 10
.	.	.	.	2 077 246	-	2 077 246	200	-	500 11
.	500	-	1000 12

nach Größenklassen des Standarddeckungsbeitrages

.	unter	2	13
8 130	8 391	.	.	5 679	.	6 773	2	-	8 14
15 638	.	15 807	.	15 685	-	15 091	8	-	16 15
24 368	.	24 644	.	23 888	-	24 141	16	-	24 16
32 621	32 460	32 329	34 382	.	-	.	24	-	32 17
43 206	40 827	43 612	42 062	.	-	.	32	-	40 18
59 191	.	58 633	40	-	60 19
281 488	512 374	292 374	195 203	925 211	.	.	60	und mehr	20
103 999	163 621	95 649	116 231	402 817	115 889	530 437	Insgesamt		21
darunter:									
90 102	.	88 131	.	86 187	-	86 187	60	-	100 22
181 706	.	168 589	.	199 340	.	.	100	-	250 23
723 327	1 039 114	715 820	437 568	1 316 435	-	1 316 435	250	und mehr	24

noch: davon							Landw. genutzte Fläche von ... bis unter ... ha ----- Standarddeckungs- beitrag von ... bis unter ... EGE ¹⁾	Lfd. Nr.
Pflanzenbau- verbund- betriebe	Viehhaltungsverbundbetriebe			Pflanzenbau-Viehhaltungsbetriebe				
	zusammen	davon mit Ausrichtung		zusammen	darunter mit Ausrichtung			
		Weidevieh	Veredlung		Ackerbau/ Weidevieh	Ackerbau/ Veredlung		
22	23	24	25	26	27	28		

nach Größenklassen der landwirtschaftlich genutzten Fläche

22 126	1 677	unter	2	01
4 449	2 135	2 663	1 494	2 597	2 405	4 158	2	-	5 02
4 358	4 633	5 613	2 851	4 206	3 646	7 130	5	-	10 03
12 304	7 805	6 489	10 700	8 196	7 198	17 019	10	-	20 04
15 497	16 192	.	.	14 916	.	.	20	-	30 05
70 328	16 302	.	.	.	21 690	36 014	30	-	50 06
68 991	75 013	.	.	39 576	.	.	50	-	100 07
1 744 956	875 007	856 854	929 466	933 990	934 568	929 809	100	und mehr	08
371 543	81 499	98 498	55 245	354 142	352 457	425 521	Insgesamt		09
darunter:									
518 256	.	.	.	104 262	99 613	148 429	100	-	200 10
209 702	.	.	.	262 640	232 867	381 735	200	-	500 11
713 368	.	677 168	.	756 764	732 135	882 369	500	-	1000 12

nach Größenklassen des Standarddeckungsbeitrages

1 709	1 408	1 578	1 281	1 714	.	.	unter	2	13
4 405	4 460	4 560	4 167	4 711	4 641	5 469	2	-	8 14
13 039	13 273	.	.	13 364	13 374	13 774	8	-	16 15
23 274	22 560	23 240	22 152	23 807	23 560	23 882	16	-	24 16
33 815	.	.	.	33 652	33 217	35 393	24	-	32 17
.	.	.	.	43 531	.	.	32	-	40 18
.	.	.	.	57 000	55 506	.	40	-	60 19
1 619 899	878 660	861 724	929 466	973 757	984 278	903 964	60	und mehr	20
371 543	81 499	98 498	55 245	354 142	352 457	425 521	Insgesamt		21
darunter:									
106 705	.	.	.	93 018	.	.	60	-	100 22
193 730	171 436	.	.	190 920	.	.	100	-	250 23
2 036 700	1 181 755	.	.	1 265 011	1 287 383	1 122 996	250	und mehr	24

1) EGE=Europäische Größeneinheit

3) einschließlich Baumschulen (daher nicht bei Dauerkulturen)

101 T Landwirtschaftliche Betriebe 2007 nach betriebswirtschaftlicher Ausrichtung
101.3 Standarddeckungsbeitrag in Euro je Betrieb
Stadtstaaten (Berlin, Bremen, Hamburg)

Lfd. Nr.	Landw. genutzte Fläche von ... bis unter ... ha ----- Standarddeckungsbeitrag von ... bis unter ... EGE ¹⁾	Landwirtschaftliche Betriebe insgesamt	davon				
			Ackerbaubetriebe				
			darunter spezialisiert auf				
			zusammen ²⁾	Getreide, Ölsaaten, Eiweißpflanzen	Hackfrüchte	Getreide und Hackfrüchte	Feldgemüse
		1	2	3	4	5	6

nach Größenklassen der landwirtschaftlich genutzten Fläche

01	unter	2	88 383	.	.	-	-	13 749
02	2	- 5	81 842	.	.	-	-	.
03	5	- 10	49 257	.	.	-	-	.
04	10	- 20	88 682	5 700	5 851	-	-	.
05	20	- 30	84 817	35 928	11 449	-	-	.
06	30	- 50	72 725	90 679	25 427	-	-	.
07	50	- 100	69 726	103 231	36 517	-	-	.
08	100	und mehr	275 026	117 424	117 424	-	-	.
09	Insgesamt		89 405	67 303	50 047	-	-	162 733

darunter:

10	50	- 75	51 672	36 360	31 978	-	-	.
11	75	- 100	97 963	179 655	47 109	-	-	.
12	100	- 200	121 581	85 610	85 610	-	-	.

nach Größenklassen des Standarddeckungsbeitrages

13	unter	2	1 312	.	.	-	-	.
14	2	- 8	5 752	5 855	5 465	-	-	.
15	8	- 16	14 276	14 605	14 349	-	-	13 749
16	16	- 24	23 730	.	.	-	-	.
17	24	- 32	33 262	35 664	35 664	-	-	.
18	32	- 40	43 613	43 427	43 721	-	-	.
19	40	- 60	60 227	57 801	54 690	-	-	.
20	60	und mehr	189 216	224 567	151 880	-	-	358 550
21	Insgesamt		89 405	67 303	50 047	-	-	162 733

darunter:

22	8	- 12	11 837	12 695	12 956	-	-	11 913
23	12	- 16	16 589	16 516	16 208	-	-	.
24	28	- 32	35 856	35 664	35 664	-	-	.

Lfd. Nr.	Landw. genutzte Fläche von ... bis unter ... ha ----- Standarddeckungsbeitrag von ... bis unter ... EGE ¹⁾	noch: davon						
		Futterbaubetriebe (Weideviehbetriebe)				Veredlungsbetriebe		
		zusammen	davon spezialisiert auf				zusammen	darunter spezialisiert auf
			Milcherzeugung	Rinder- aufzucht, -mast	Milcherzeug., Rinderaufz., -mast	Schafe, Pferde u.a.		Schweine Geflügel
		14	15	16	17	18	19	20 21

nach Größenklassen der landwirtschaftlich genutzten Fläche

01	unter	2	.	-	.	-	-	.	.	.
02	2	- 5	1 924	10 466	1 563	-	1 574	.	.	.
03	5	- 10	3 230	.	.	-	3 043	-	.	.
04	10	- 20	5 941	.	.	-	5 418	-	-	.
05	20	- 30	10 241	28 229	8 288	-	7 329	-	-	.
06	30	- 50	25 533	51 995	.	-	12 320	-	-	.
07	50	- 100	61 981	95 884	25 928	-	18 429	-	-	.
08	100	und mehr	.	150 869	38 992	-	80 427	-	-	.
09	Insgesamt		25 636	91 906	14 912	61 327	6 689	.	.	.

darunter:

10	50	- 75	44 163	81 681	26 184	-	18 240	-	-	.
11	75	- 100	92 422	106 536	.	-	.	-	-	.
12	100	- 200	113 859	150 869	38 992	-	50 628	-	-	.

nach Größenklassen des Standarddeckungsbeitrages

13	unter	2	1 333	-	1 602	-	1 307	.	-	.
14	2	- 8	5 509	.	5 396	-	5 438	.	-	.
15	8	- 16	13 715	.	14 188	-	13 388	-	-	.
16	16	- 24	24 128	24 283	24 365	-	23 225	-	-	.
17	24	- 32	32 266	.	.	-	-	-	-	.
18	32	- 40	43 229	.	.	-	.	-	-	.
19	40	- 60	61 604	61 713	.	-	.	-	-	.
20	60	und mehr	123 843	122 869	-	-	.	-	-	.
21	Insgesamt		25 636	91 906	14 912	61 327	6 689	.	-	.

darunter:

22	8	- 12	11 472	-	11 467	-	11 474	-	-	.
23	12	- 16	16 467	.	17 298	-	16 185	-	-	.
24	28	- 32	34 073	34 073	-	-	-	-	-	.

1) EGE=Europäische Größeneinheit

2) einschließlich Hopfenbetriebe (daher nicht bei Dauerkulturen)

101 T Landwirtschaftliche Betriebe 2007 nach betriebswirtschaftlicher Ausrichtung

101.3 Standarddeckungsbeitrag in Euro je Betrieb

Stadtstaaten (Berlin, Bremen, Hamburg)

Stadstaaten (Berlin, Bremen, Hamburg)							Landw. genutzte Fläche von ... bis unter ... ha ----- Standarddeckungs- beitrag von ... bis unter ... EGE ¹⁾	Lfd. Nr.
noch: davon								
Gartenbaubetriebe				Dauerkulturbetriebe				
zusammen ³⁾	darunter spezialisiert auf			zusammen	darunter spezialisiert auf			
	Gemüse	Blumen und Zierpflanzen	Baumschulkulturen		Weinbau	Obstbau		
7	8	9	10	11	12	13		

nach Größenklassen der landwirtschaftlich genutzten Fläche

96 460	35 910	115 988	25 086	8 678	-	8 678	unter	2	01
165 614	85 501	242 870	71 208	25 355	-	26 610	2	-	5 02
205 769	138 711	.	124 990	55 168	-	55 168	5	-	10 03
539 973	191 310	.	203 368	124 918	-	124 918	10	-	20 04
466 775	.	.	.	191 327	-	191 327	20	-	30 05
488 215	-	.	30	-	50 06
.	-	.	50	-	100 07
.	-	.	100	und mehr	08
136 239	73 066	141 772	523 195	93 351	-	93 920	Insgesamt		09
							darunter:		
.	-	.	50	-	75 10
.	-	.	75	-	100 11
.	-	.	100	-	200 12

nach Größenklassen des Standarddeckungsbeitrages

.	-	.	unter	2	13
7 474	7 628	.	.	6 104	-	6 104	2	-	8 14
15 175	14 394	.	.	12 628	-	12 765	8	-	16 15
23 510	23 811	23 666	.	22 767	-	22 767	16	-	24 16
33 598	32 744	33 926	.	31 470	-	31 470	24	-	32 17
43 600	43 494	43 862	.	43 058	-	43 058	32	-	40 18
59 670	60 658	59 882	53 827	62 472	-	62 472	40	-	60 19
208 523	163 827	187 580	929 014	144 344	-	144 344	60	und mehr	20
136 239	73 066	141 772	523 195	93 351	-	93 920	Insgesamt		21
							darunter:		
12 118	11 879	11 686	.	11 161	-	11 240	8	-	12 22
16 794	16 699	16 800	.	15 561	-	15 561	12	-	16 23
36 144	35 876	36 192	.	.	-	.	28	-	32 24

noch: davon							Landw. genutzte Fläche von ... bis unter ... ha ----- Standarddeckungs- beitrag von ... bis unter ... EGE ¹⁾	Lfd. Nr.
Pflanzenbau- verbund- betriebe	Viehhaltungsverbundbetriebe			Pflanzenbau-Viehhaltungsbetriebe				
	zusammen	davon mit Ausrichtung		zusammen	darunter mit Ausrichtung			
		Weidevieh	Veredlung		Ackerbau/ Weidevieh	Ackerbau/ Veredlung		
22	23	24	25	26	27	28		

nach Größenklassen der landwirtschaftlich genutzten Fläche

22 848	-	.	unter	2	01
65 054	2	-	5 02
.	-	.	5	-	10 03
.	4 609	.	.	9 472	9 472	-	10	-	20 04
.	.	.	.	12 792	12 792	-	20	-	30 05
.	.	.	.	25 739	23 453	-	30	-	50 06
.	.	.	.	31 833	31 833	-	50	-	100 07
.	.	.	.	181 353	.	.	100	und mehr	08
52 420	10 775	6 148	14 246	53 500	.	.	Insgesamt		09
							darunter:		
.	.	.	.	25 543	25 543	-	50	-	75 10
.	.	.	.	39 020	39 020	-	75	-	100 11
.	.	.	.	79 287	52 455	-	100	-	200 12

nach Größenklassen des Standarddeckungsbeitrages

.	1 088	.	.	.	-	.	unter	2	13
.	.	.	.	6 612	7 254	.	2	-	8 14
.	.	.	.	14 673	14 673	-	8	-	16 15
24 716	.	.	.	24 155	24 155	-	16	-	24 16
32 559	.	.	.	32 555	32 555	-	24	-	32 17
.	.	.	47 723	.	.	-	32	-	40 18
65 580	.	.	.	60 942	.	-	40	-	60 19
111 539	.	.	.	258 691	283 419	-	60	und mehr	20
52 420	10 775	6 148	14 246	53 500	52 923	.	Insgesamt		21
							darunter:		
.	.	.	.	12 755	12 755	-	8	-	12 22
.	.	.	.	17 358	17 358	-	12	-	16 23
.	.	.	.	36 818	36 818	-	28	-	32 24

1) EGE=Europäische Größeneinheit

3) einschließlich Baumschulen (daher nicht bei Dauerkulturen)

Anhangtabelle

Landwirtschaftliche Betriebe nach der betriebswirtschaftlichen Ausrichtung *)

- Anzahl der Betriebe -
in: 1000

Betriebswirtschaftliche Ausrichtungen		Deutschland	Baden-Württemberg	Bayern	Brandenburg	Hessen	Mecklenburg-Vorpommern	Niedersachsen	Nordrhein-Westfalen	Rheinland-Pfalz
		1	2	3	4	5	6	7	8	9
Insgesamt	2003	412,3	64,5	135,0	6,7	24,2	5,2	56,3	53,0	28,6
	2005	389,9	59,3	126,8	6,6	23,4	5,1	53,4	50,4	26,3
	2007	370,5	56,9	121,0	6,7	21,7	5,4	49,5	47,0	24,8
Ackerbaubetriebe	2003	97,8	11,3	33,3	2,3	7,9	2,2	13,3	13,1	4,7
	2005	89,6	10,3	31,2	2,2	6,9	2,1	12,4	11,3	3,8
	2007	82,5	9,5	29,0	2,0	5,9	2,0	11,4	10,5	3,4
Gartenbaubetriebe	2003	10,2	1,4	1,6	0,3	0,6	0,1	1,0	2,5	0,6
	2005	12,6	1,6	1,7	0,4	0,6	0,1	1,6	3,1	0,7
	2007	11,9	1,6	1,7	0,4	0,7	0,1	1,6	2,7	0,7
Dauerkulturbetriebe	2003	38,1	14,9	4,5	0,3	1,1	0,1	1,7	1,1	12,9
	2005	30,9	13,0	3,2	0,2	1,0	0,0	0,9	0,5	11,4
	2007	29,7	12,7	3,0	0,2	0,9	0,0	0,8	0,6	10,7
Futterbaubetriebe	2003	169,3	22,4	67,8	2,0	8,0	1,6	22,9	19,4	7,0
	2005	166,8	22,1	64,6	2,1	8,3	1,7	22,5	19,4	7,0
	2007	163,2	21,8	63,8	2,3	8,0	2,1	21,0	18,8	6,7
Veredlungsbetriebe	2003	11,4	1,2	1,5	0,1	0,3	0,2	4,2	3,0	0,2
	2005	8,5	0,7	1,2	0,1	0,2	0,2	3,2	2,1	0,1
	2007	12,5	1,4	2,0	0,2	0,4	0,2	4,1	3,4	0,2
Pflanzenbauverbundbetriebe	2003	12,8	2,9	4,2	0,2	1,1	0,1	1,0	1,5	1,0
	2005	11,6	2,6	3,5	0,3	1,1	0,1	1,1	1,1	1,1
	2007	9,8	2,4	2,7	0,3	1,0	0,1	0,7	0,9	1,0
Viehhaltungsverbundbetriebe	2003	15,0	2,3	3,3	0,2	0,9	0,1	4,1	3,0	0,3
	2005	14,0	2,0	3,1	0,2	0,9	0,1	3,8	3,1	0,2
	2007	13,3	1,8	3,2	0,2	1,0	0,1	3,3	2,7	0,2
Pflanzenbau-Viehhaltungsbetriebe	2003	57,8	8,0	18,8	1,3	4,3	0,8	8,2	9,4	1,9
	2005	56,0	6,9	18,4	1,2	4,4	0,8	7,8	9,7	2,0
	2007	47,6	6,0	15,5	1,1	3,9	0,8	6,7	7,5	1,8

*) repräsentative Ergebnisse

Landwirtschaftliche Betriebe nach der betriebswirtschaftlichen Ausrichtung *)

- Anzahl der Betriebe -
in: 1000

Saarland	Sachsen	Sachsen- Anhalt	Schleswig- Holstein	Thüringen	Stadtstaaten	Nachrichtlich:		Betriebswirtschaftliche Ausrichtungen
						Früh. Bundes- gebiet ¹⁾	Neue Länder	
10	11	12	13	14	15	16	17	
								Insgesamt
1,6	8,1	4,8	18,2	5,0	1,3	382,5	29,8	2003
1,6	7,8	4,8	17,8	5,2	1,3	360,4	29,5	2005
1,5	8,2	4,9	16,9	4,7	1,3	340,6	29,9	2007
								Ackerbaubetriebe
0,3	2,2	2,3	3,4	1,4	0,1	87,3	10,5	2003
0,3	2,0	2,3	3,4	1,4	0,0	79,6	10,0	2005
0,2	2,0	2,2	3,1	1,2	0,1	73,0	9,5	2007
								Gartenbaubetriebe
0,1	0,7	0,2	0,3	0,2	0,6	8,7	1,5	2003
0,1	0,7	0,2	0,7	0,3	0,7	10,9	1,7	2005
0,1	0,6	0,2	0,7	0,3	0,6	10,4	1,6	2007
								Dauerkulturbetriebe
0,1	0,2	0,3	0,6	0,1	0,2	37,2	0,9	2003
0,0	0,1	0,2	0,1	0,1	0,2	30,3	0,6	2005
0,0	0,2	0,2	0,2	0,1	0,1	29,1	0,6	2007
								Futterbaubetriebe
0,7	3,3	0,9	10,9	2,0	0,3	159,4	9,9	2003
0,9	3,3	1,0	11,1	2,3	0,4	156,4	10,3	2005
0,8	3,7	1,1	10,5	2,1	0,4	151,7	11,4	2007
								Veredlungsbetriebe
0,0	0,1	0,1	0,3	0,1	0,0	10,8	0,6	2003
0,0	0,1	0,2	0,2	0,1	0,0	7,8	0,6	2005
0,0	0,1	0,2	0,3	0,1	0,0	11,8	0,7	2007
								Pflanzenbauverbundbetriebe
0,1	0,2	0,1	0,2	0,2	0,0	11,9	0,9	2003
0,0	0,2	0,1	0,2	0,2	0,0	10,7	0,9	2005
0,0	0,2	0,1	0,2	0,2	0,0	8,9	0,9	2007
								Viehhaltungsverbundbetriebe
0,0	0,2	0,1	0,3	0,2	0,0	14,2	0,8	2003
0,0	0,2	0,0	0,3	0,2	0,0	13,3	0,6	2005
0,0	0,2	0,1	0,3	0,2	0,0	12,5	0,8	2007
								Pflanzenbau- Viehhaltungsbetriebe
0,3	1,2	0,8	2,1	0,7	0,1	53,0	4,8	2003
0,2	1,2	0,8	1,8	0,7	0,1	51,2	4,8	2005
0,3	1,2	0,8	1,5	0,6	0,0	43,2	4,4	2007

*) repräsentative Ergebnisse

1) einschl. Berlin

Übersicht über die Veröffentlichung von Ergebnissen der Agrarstrukturerhebung*)

(T = total erhobene Ergebnisse, R = repräsentativ erhobene Ergebnisse)

Reihe	Titel	Jahr der Erhebung							
		1993	1995	1997	1999	2001	2003	2005	2007
2.1.2	Bodennutzung der Betriebe	R	T	R	T	R	T	R	T
2.1.3	Viehhaltung der Betriebe	T	T	T	T	T	T	R	T
2.1.4	Betriebswirtschaftliche Ausrichtungen und Standarddeckungsbeiträge	R	T	R	T	R	T	R	T
2.1.5	Sozialökonomische Verhältnisse	R	T	R	T	R	T	R	T
2.1.6	Eigentums- und Pachtverhältnisse in den landwirtschaftlichen Betrieben ¹⁾	R	R	R	R	R	R	R	R
2.1.7	Außerbetriebliches Einkommen und Arbeitsverhältnisse für ausgewählte Betriebsgruppen	R	R	R	R	R	R	R	R
2.1.8	Arbeitskräfte	R ³⁾	R ³⁾	R	R	R	R	R	R
2.1.9	Ausstattung mit und Einsatz von landwirtschaftlichen Maschinen	-	R	-	-	-	-	-	-
2.2.1	Betriebe mit ökologischem Landbau ²⁾	-	-	-	T	T	T	T	T

*) Im Jahr der Landwirtschaftszählung 1999 wurden die Eigentums- und Pachtverhältnisse sowie Arbeitskräfte auch total erhoben.

1) Bis 1995 ergänzt durch Reihe 2.1.8 "Pachtflächen und pachtpreise", seit 1997 sind beide Berichte in der Reihe 2.1.6 zusammengefasst worden.

2) Angaben zum ökologischen Landbau wurden erst ab 1999 erhoben.

3) Bis einschl. 1995 wurden Angaben über Arbeitskräfte in Reihe 2.2 veröffentlicht.