

Land- und Forstwirtschaft, Fischerei

Betriebswirtschaftliche Ausrichtung
und Standarddeckungsbeiträge
Agrarstrukturerhebung 2005

2005

Erscheinungsfolge: zweijährlich
Erschienen am 28. Juli 2006
Artikelnummer: 2030214059004

Fachliche Informationen zu dieser Veröffentlichung können Sie direkt beim Statistischen Bundesamt erfragen:
Gruppe VII A, Telefon: +49 (0) 18 88 / 644 - 86 60; Fax: +49 (0) 18 88 / 644 - 89 72 oder E-Mail:
agrar@destatis.de

© Statistisches Bundesamt, Wiesbaden 2006

Vervielfältigungen und Verbreitung, auch auszugsweise, mit Quellenangabe gestattet.

Inhalt

Textteil	Seite
Qualitätsmerkmale der Agrarstrukturerhebung	
1 Allgemeine Angaben zur Statistik	
1.1 Bezeichnung der Statistik	4
1.2 Berichtszeitraum	4
1.3 Erhebungstermin	4
1.4 Periodizität	4
1.5 Regionaler Erhebungsbereich	4
1.6 Erhebungsgesamtheit, Zuordnungsprinzip der Erhebungseinheiten.....	4
1.7 Erhebungseinheiten	4
1.8 Rechtsgrundlagen.....	5
1.9 Geheimhaltung und Datenschutz	5
2 Zweck und Ziele der Statistik	
2.1 Erhebungsinhalte	5
2.2 Zweck der Statistik	5
2.3 Hauptnutzer der Statistik.....	6
2.4 Einbeziehung der Nutzer	6
3 Erhebungsmethodik	
3.1 Art der Datengewinnung	6
3.2 Stichprobenverfahren.....	6
3.2.1 Stichprobenumfang.....	6
3.2.2 Schichtung	6
3.2.3 Hochrechnung	7
3.3 Erhebungsinstrumente und Berichtsweg	7
3.4 Belastung der Auskunftspflichtigen	7
3.5 Dokumentation des Fragebogens	7
4 Genauigkeit	
4.1 Qualitative Gesamtbewertung der Genauigkeit.....	7
4.2 Stichprobenbedingte Fehler	7
4.3 Nicht-stichprobenbedingte Fehler	7
4.4 Fehler in der Erfassungsgrundlage.....	8
4.5 Antwortausfälle auf der Ebene statistischer Einheiten	8
4.6 Antwortausfälle auf der Ebene statistischer Merkmale	8
5 Aktualität und Pünktlichkeit.....	8
6 Zeitliche und räumliche Vergleichbarkeit.....	8
7 Bezüge zu anderen Erhebungen.....	9
8 Weitere Informationsquellen.....	9
Ergänzende Erläuterungen zur Fachserie „Betriebswirtschaftliche Ausrichtung und Standarddeckungsbeiträge“	
9 Allgemeines	9
9.1 Betrieb als Erhebungs- und Darstellungseinheit.....	11
9.2 Betriebsort.....	11
9.3 Merkmals(Erhebungs)programm	
9.3.1 Allgemeines.....	11
9.3.2 Methodische Änderungen des Klassifizierungsverfahrens ab der Erhebung 2003.....	11
9.3.3 Verfahren der Betriebsklassifizierung-BWA	12
9.3.3.1 Allgemeines.....	12
9.3.3.2 Die betriebswirtschaftliche Ausrichtung	12
9.3.3.3 Die wirtschaftliche Betriebsgröße	18
9.3.4 Berechnung der Standarddeckungsbeiträge.....	18
9.3.5 Sonderfälle bei der Berechnung der SDB	18
9.4. Verwendete Begriffe und Definitionen	20
10 Hinweise zur Stichprobenerhebung	21
11 Erläuterungen zu den Tabellen	
11.1 Allgemeines.....	21
11.2 Anmerkungen zu den einzelnen Tabellen	21
12 Vergleichsmöglichkeiten mit Ergebnissen früherer Agrarstatistiken	26
13 Veröffentlichung der Ergebnisse	
13.1 Veröffentlichungen durch das Statistische Bundesamt	26
13.2 Veröffentlichungen durch die Statistischen Landesämter (StLÄ)	26
13.3 Gebietsstand	26
14 EG-Agrarstrukturerhebung 2005	26

Im nachfolgenden Tabellenteil werden Ergebnisse 2005 jeweils für **Deutschland**, für das **frühere Bundesgebiet einschließlich Berlin**, die **neuen Länder** sowie für die **einzelnen Bundesländer** veröffentlicht.

Vor jeder Tabellenüberschrift ist die Tabellennummer des bundeseinheitlichen Tabellenprogramms der Agrarstrukturerhebung angegeben.

101	Landwirtschaftliche Betriebe 2005 nach betriebswirtschaftlicher Ausrichtung, nach Größenklassen der landwirtschaftlich genutzten Fläche und nach Größenklassen des Standarddeckungsbeitrages	
101.1	Betriebe insgesamt.....	34
101.2	Landwirtschaftlich genutzte Fläche.....	68
101.3	Standarddeckungsbeitrag in Euro je Betrieb	102

Anhang I

Vergleichstabelle für das frühere Bundesgebiet, die neuen Länder, Deutschland und Bundesländer 2003 und 2005

1	Landwirtschaftliche Betriebe nach der betriebswirtschaftlichen Ausrichtung.....	138
---	---	-----

Anhang II

	Übersicht über die Veröffentlichung von Ergebnissen der Agrarstrukturerhebung.....	140
--	--	-----

Gebietsstand

Angaben für die Bundesrepublik Deutschland nach dem Gebietsstand seit dem 03.10.1990.

Die Angaben für das „Frühere Bundesgebiet“ beziehen sich auf die Bundesrepublik Deutschland nach dem Gebietsstand bis zum 03.10.1990; sie schließen Berlin-West ein, ab der ASE 2003 einschließlich Berlin insgesamt.

Die Angaben für die „Neuen Länder und Berlin-Ost“ beziehen sich auf die Länder Brandenburg, Mecklenburg-Vorpommern, Sachsen, Sachsen-Anhalt und Thüringen sowie auf Berlin-Ost, ab der ASE 2003 ohne Berlin-Ost.

Aus Gründen der Gemeinhaltung statistischer Einzeldaten wurden die Ergebnisse der Bundesländer Berlin, Bremen und Hamburg unter der Bezeichnung „Stadtstaaten“ zusammengefasst.

Abkürzungen, Zeichenerklärung, Rundungsdifferenzen

Abkürzungen

AgrStatG	=	Agrarstatistikgesetz
AgrStatV	=	Agrarstatistikverordnung
ASE	=	Agrarstrukturerhebung
BGBI.	=	Bundesgesetzblatt
BMELV	=	Bundesministerium für Ernährung, Landwirtschaft und Verbraucherschutz
BStatG	=	Bundestatistikgesetz
BWA	=	Betriebswirtschaftliche Ausrichtung
EG	=	Europäische Gemeinschaften
EGE	=	Europäische Größeneinheit; 1 EGE = 1200 €
EUROFARM	=	Informationssystem der EG zur landwirtschaftlichen Strukturstatistik
Eurostat	=	Statistisches Amt der EG
EWG	=	Europäische Wirtschaftsgemeinschaft
ha	=	Hektar
InVeKoS	=	Integriertes Verwaltungs- und Kontrollsystem
KTBL	=	Kuratorium für Technik und Bauwesen in der Landwirtschaft
LF	=	Landwirtschaftlich genutzte Fläche
LZ	=	Landwirtschaftszählung
SDB	=	Standarddeckungsbeitrag
StLA	=	Statistisches Landesamt

Zeichenerklärung

0	=	weniger als die Hälfte von 1 in der letzten besetzten Stelle, jedoch mehr als nichts
-	=	nichts vorhanden
.	=	Zahlenwert geheimzuhalten
≥	=	größer oder gleich
X	=	Tabellenfach gesperrt, weil Aussage nicht sinnvoll

Rundungsdifferenzen

Im Allgemeinen sind die Ergebnisse ohne Rücksicht auf die Endsumme auf- bzw. abgerundet worden. Deshalb können sich bei Summierung von Einzelwerten in der Endsumme geringfügige Abweichungen ergeben.

1 Allgemeine Angaben zur Statistik

1.1 Bezeichnung der Statistik

Agrarstrukturhebung

1.2 Berichtszeitraum

Im Rahmen der Agrarstrukturhebung werden alle Merkmale der Bodennutzung, Viehbestände und Arbeitskräfte sowie die weiteren Strukturmerkmale zeitgleich erfasst. Für die einzelnen Erhebungsmerkmale der Agrarstrukturhebung sind jedoch unterschiedliche Berichtszeitpunkte bzw. -zeiträume festgelegt.

- Für die Merkmale zur Feststellung der betrieblichen Einheiten (Betriebssitz, Rechtsform, Rechtsgrund, Öko-Landbau) und die Nutzung der Gesamtfläche (nach Hauptnutzungs- und Kulturarten) als Bestandteile der Bodennutzung ist der Tag der ersten Aufforderung zur Auskunftserteilung der Berichtszeitpunkt. Der Berichtszeitraum für die Erhebungsmerkmale zur Nutzung der Bodenflächen mit Ausnahme des Zwischenfruchtanbaus ist das laufende Kalenderjahr. Für den Zwischenfruchtanbau sind es die Monate Juni des Vorjahres bis Mai des laufenden Jahres.
- Der Tag der ersten Aufforderung zur Auskunftserteilung ist ebenfalls der Berichtszeitpunkt für die Eigentums- und Pachtverhältnisse.
- Als Viehbestände werden Rinder, Schweine, Schafe, Pferde und Geflügel nachgewiesen, die sich zum Stichtag 3. Mai in den Ställen oder auf den Flächen des Betriebes befinden.
- Die Merkmale zu den Arbeitskräften mit Angaben über den Betriebsinhaber, seinen Ehegatten und die mit betrieblichen Arbeiten beschäftigten Familienangehörigen sowie die ständigen und nichtständigen familienfremden Arbeitskräfte beziehen sich auf den Zeitraum vom Mai des Vorjahres bis April des Berichtsjahres. Der Berichtszeitraum Mai bis April gilt ebenfalls für die sozial-ökonomischen Verhältnisse des Betriebes, die außerbetrieblichen Erwerbs- und Unterhaltsquellen, den Anfall und die Ausbringung von Wirtschaftsdüngern tierischer Herkunft und die Einkünfte aus anderer Erwerbstätigkeit als Landwirtschaft, die direkt mit dem Betrieb in Verbindung stehen.
- Der Gewinnermittlung/Umsatzbesteuerung liegt das Wirtschaftsjahr als Berichtszeitraum zugrunde.

1.3 Erhebungstermin

Die Agrarstrukturhebung findet im Mai des Erhebungsjahres statt.

1.4 Periodizität

Die Agrarstrukturhebung wird im zweijährlichen Abstand seit 1975 (bis 1997 Agrarberichterstattung) als repräsentative Erhebung durchgeführt. Zusätzlich wird ein Teil der Merkmale alle vier Jahre allgemein (total) erfragt.

1.5 Regionaler Erhebungsbereich

Zum regionalen Erhebungsbereich zählen Bundesgebiet, Bundesländer, Regierungsbezirke, Kreise und Gemeinden.

1.6 Erhebungsgesamtheit, Zuordnungsprinzip der Erhebungseinheiten

Zur Erhebungsgesamtheit der Agrarstrukturhebung gehören seit 1999 Betriebe mit einer landwirtschaftlich genutzten Fläche (LF) von mindestens zwei Hektar oder mit mindestens jeweils acht Rindern oder Schweinen oder zwanzig Schafen oder zweihundert Lege- oder Junghennen oder Schlacht-, Masthähnen, -hühnern und sonstigen Hähnen oder Gänsen, Enten und Truthühnern oder jeweils dreißig Ar bestockter Reb- oder Obstfläche, auch soweit sie nicht im Ertrag stehen, oder Hopfen oder Tabak oder Baumschulen oder Gemüseanbau im Freiland oder Blumen- und Zierpflanzenanbau im Freiland oder Anbau von Heil- und Gewürzpflanzen oder Gartenbausämereien für Erwerbszwecke oder jeweils drei Ar Anbau für Erwerbszwecke unter Glas von Gemüse oder Blumen und Zierpflanzen.

Die Erhebung aller Angaben erfolgt nach dem Ort des Betriebssitzes, nicht nach der Belegenheit der vom Betrieb bewirtschafteten Flächen. Betriebssitz des gesamten Betriebes ist die Gemeinde, in der sich die wichtigsten Wirtschaftsgebäude des Betriebes befinden.

1.7 Erhebungseinheiten

Erhebungseinheiten sind Betriebe die eine der unter 1.6 definierten Erfassungsgrenzen erreichen oder überschreiten. Betriebe in der Agrarstrukturhebung sind technisch-wirtschaftliche Einheiten, die für Rechnung eines Inhabers bewirtschaftet werden, einer einheitlichen Betriebsführung unterliegen und land-, forst- oder fischwirtschaftliche Erzeugnisse produzieren. Zusätzlich können die Betriebe auch andere Erzeugnisse oder Dienstleistungen hervorbringen.

1.8 Rechtsgrundlagen

- Verordnung (EWG) Nr. 571/88 des Rates vom 29. Februar 1988 zur Durchführung von Erhebungen der Gemeinschaft über die Struktur der landwirtschaftlichen Betriebe (ABl. EG Nr. L 56 S. 1 vom 2. März 1988), geändert durch die Verordnung (EG) Nr. 2139/2004 der Kommission vom 8. Dezember 2004 (ABl. EG Nr. L 369 S. 26 bis 48 vom 16. Dezember 2004).
- Gesetz über Agrarstatistiken (Agrarstatistikgesetz - AgrStatG) in der Fassung der Bekanntmachung vom 8. August 2002 (BGBl. I S. 3118) und die Erste Agrarstatistikverordnung – (1. AgrStatV) vom 20. November 2002 (Bundesgesetzblatt - BGBl. I S. 4415), geändert durch die Verordnung vom 20. Dezember 2004 (BGBl. I S. 3584), in Verbindung mit dem Gesetz über die Statistik für Bundeszwecke (Bundesstatistikgesetz - BStatG) vom 22. Januar 1987 (BGBl. I S. 462, 565) in seiner jeweils geltenden Fassung und Gesetz zur Gleichstellung stillgelegter und landwirtschaftlich genutzter Flächen vom 10. Juli 1995 (BGBl. I S. 910).

1.9 Geheimhaltung und Datenschutz

Die erhobenen Einzelangaben werden nach § 16 BStatG grundsätzlich geheim gehalten. Nur in ausdrücklich gesetzlich geregelten Ausnahmefällen dürfen Einzelangaben übermittelt werden. Die Namen und Adressen der Befragten werden in keinem Fall an Dritte weitergegeben. Werden Befragungen zur Agrarstrukturhebung durch Erhebungsbeauftragte durchgeführt, dürfen nach § 14 Abs. 2 BStatG die Erhebungsbeauftragten die aus ihrer Tätigkeit gewonnenen Erkenntnisse nicht in anderen Verfahren oder für andere Zwecke verwenden. Diese Verpflichtung gilt auch nach Beendigung ihrer Tätigkeit.

Nach § 16 Abs. 6 BStatG ist es möglich, den Hochschulen oder sonstigen Einrichtungen mit der Aufgabe unabhängiger wissenschaftlicher Forschung für die Durchführung wissenschaftlicher Vorhaben, Einzelangaben zur Verfügung zu stellen, wenn diese so anonymisiert sind, dass sie nur mit einem unverhältnismäßig großen Aufwand an Zeit, Kosten und Arbeitskraft dem Befragten oder Betroffenen zugeordnet werden können. Die Pflicht zur Geheimhaltung besteht auch für Personen, die Empfänger von Einzelangaben sind.

2 Zweck und Ziele der Statistik

2.1 Erhebungsinhalte

Die Agrarstrukturhebung setzt sich aus einem Grund- und Ergänzungsprogramm zusammen. In Jahren mit einer repräsentativen Agrarstrukturhebung wird eine Auswahl landwirtschaftlicher Betriebe (Stichprobenbetriebe) befragt.

Zu den Erhebungsinhalten gehören im Grundprogramm sämtliche Merkmale der Bodennutzungshaupterhebung mit Ausnahme des Zwischenfruchtanbaus (siehe Qualitätsbericht Bodennutzungshaupterhebung) und der Erhebung über die Viehbestände (siehe Qualitätsbericht Erhebung über die Viehbestände). Im Ergänzungsprogramm werden Strukturmerkmale über die Arbeitskräfte, die Eigentums- und Pachtverhältnisse, die Erwerbs- und Unterhaltsquellen, die Gewinnermittlung und Umsatzbesteuerung, die sozialökonomischen Verhältnisse, den Anfall und die Ausbringung von Wirtschaftsdüngern tierischer Herkunft sowie ab 2003 die Einkünfte aus anderer Erwerbstätigkeit als Landwirtschaft, die direkt mit dem Betrieb in Verbindung stehen, erfragt.

Zudem sind aufgrund EU-Rechts einmalig zu erhebende Merkmale zur Erfüllung spezifischer Fragestellungen Bestandteil des Erhebungsprogramms, wie 2005 die Berufsbildung der Betriebsleiter, die Maschinenausstattung und die investiven Maßnahmen zur Entwicklung der ländlichen Räume. Im Jahr 2003 wurden einmalig Umweltleistungen ermittelt.

2.2 Zweck der Statistik

Die Agrarstrukturhebung liefert Daten über die Produktionsstrukturen und -kapazitäten der landwirtschaftlichen Betriebe sowie über deren Betriebsstrukturen und die wirtschaftlichen und sozialen Verhältnisse der Betriebsinhaber (-innen) oder -leiter(-innen). Das Erhebungsprogramm der Agrarstrukturhebung erfüllt damit die Anforderungen der im selben zweijährlichen Turnus vorgeschriebenen Erhebung über die Struktur der landwirtschaftlichen Betriebe der Europäischen Gemeinschaft. Die Ergebnisse dienen der Erfolgskontrolle von Maßnahmen in der europäischen und folgend nationalen Markt- und Preispolitik sowie der Politik der Entwicklung der ländlichen Räume und der Vorausschätzung der Agrarausgaben. Die Ergebnisse fließen zudem in die land- und volkswirtschaftliche Gesamtrechnung sowie den Ernährungs- und Agrarpolitischen Bericht der Bundesregierung ein.

2.3 Hauptnutzer der Statistik

Zu den Hauptnutzern der Ergebnisse der Agrarstrukturerhebung zählen die Europäische Kommission, das Bundesministerium für Ernährung, Landwirtschaft und Verbraucherschutz (BMELV), die jeweiligen Landesministerien sowie wissenschaftliche Institutionen. Des Weiteren sind auch Kommunen, Verbände, Landwirtschaftskammern und -ämter, Interessenvertretungen, Beratungsverbände sowie interessierte Verbraucher Nutzer dieser Statistiken.

2.4 Einbeziehung der Nutzer

Die Festlegung der Merkmale zur Agrarstrukturerhebung und ihrer Ausprägungen erfolgt durch das Statistische Amt der Europäischen Gemeinschaften (Eurostat) in Abstimmung mit den nationalen Statistischen Ämtern. Aufgabe Eurostats ist die Harmonisierung der Statistiken im Agrarsektor entsprechend den Anforderungen der EU-Kommission. Darüber hinausgehende Erhebungsmerkmale auf nationaler Ebene werden in Zusammenarbeit mit dem BMELV umgesetzt, das wiederum über den Statistischen Ausschuss die Länderministerien beteiligt. Darüber hinaus sind die Bundesministerien, die Statistischen Ämter der Länder, die kommunalen Spitzenverbände sowie Vertreter aus Wirtschaft und Wissenschaft im Statistischen Beirat vertreten, der nach § 4 BStatG das Statistische Bundesamt in Grundsatzfragen berät. Fachspezifische Fragen oder Anregungen werden in dem vom Statistischen Beirat eingesetzten Fachausschuss „Landwirtschaftsstatistik“ eingebracht.

3 Erhebungsmethodik

3.1 Art der Datengewinnung

Die Agrarstrukturerhebung ist eine dezentrale Bundesstatistik. Die Organisation der Datengewinnung ist Aufgabe der Statistischen Landesämter, wobei unterschiedliche Befragungsmethoden zum Einsatz kommen. In den neuen Ländern steht die postalische Befragung im Vordergrund, während im früheren Bundesgebiet neben der postalischen auch die persönliche Befragung durch Erhebungsbeauftragte noch von Bedeutung ist. Insbesondere im früheren Bundesgebiet erfolgt die Befragung nicht direkt durch die Statistischen Landesämter, sondern durch die in den Kommunen eingerichteten Erhebungsstellen. Erhebungsstellen sind vom normalen Verwaltungsvollzug getrennte Organisationseinheiten, die ausschließlich statistische Aufgaben wahrnehmen. Für die Erhebung besteht Auskunftspflicht. Auskunftspflichtig sind die Inhaber(-innen) oder Leiter(-innen) der Betriebe

sowie die Familienangehörigen für die sie betreffenden Fragen.

Die Statistischen Landesämter haben nach dem AgrStatG § 93 Abs. 8 zudem die Möglichkeit, betriebliche Daten aus dem Integrierten Verwaltungs- und Kontrollsystem (InVeKoS) für statistische Zwecke zu nutzen. Die im Rahmen von Verwaltungsmaßnahmen den Landwirtschaftsbehörden erteilten Angaben können verwendet werden, soweit die Angaben mit Merkmalen der Agrarstrukturerhebung übereinstimmen und sich auf dieselben Erhebungszeiträume beziehen.

3.2 Stichprobenverfahren

Die Stichprobe für den repräsentativen Erhebungsteil ist als einstufiges (geschichtetes) Auswahlverfahren konzipiert. Als Auswahlgrundlage dient das Einzelmateriale der vorhergehenden allgemeinen Agrarstrukturerhebung. Für die Zufallsauswahl der Stichprobenbetriebe wird das Verfahren der „Kontrollierten Auswahl“ angewendet. Dazu werden je Bundesland fünf voneinander unabhängige Stichproben gezogen. Für jede dieser Stichproben wird eine „Schattenaufbereitung“ anhand von ausgewählten wichtigen Erhebungsmerkmalen (Tier-, Hauptnutzungs- und Kulturarten) durchgeführt. Die hochgerechneten Ergebnisse werden anschließend mit den entsprechenden Totalwerten der Auswahlgrundlage verglichen. Die Stichprobe mit den geringsten Abweichungen gegenüber den entsprechenden Totalwerten der Kontrollmerkmale wird ausgewählt.

3.2.1 Stichprobenumfang

Gemäß dem Agrarstatistikgesetz ist ein Stichprobenumfang von höchstens 100 000 Betrieben vorgesehen.

3.2.2 Schichtung

Im ersten Schritt erfolgt die Aufteilung des Gesamtstichprobenumfangs auf die Länder. Für den Auswahlplan der Bundesländer wird im zweiten Schritt das Einzelmateriale des Vorperioden-Ergebnisses nach 26 Schichten gegliedert. Als Schichtungsmerkmale dienen die Größenklassen der landwirtschaftlich genutzten Fläche (LF) und die Produktionsschwerpunkte der Betriebe. Letztere umfassen die Betriebe, die sich durch einseitige Produktionsschwerpunkte (z.B. große Tierbestände, Sonderkulturen, Gartenbau) oder die besondere Bedeutung dieser Produktion aus der Gesamtheit der landwirtschaftlichen Betriebe herausheben. Zudem ist zusätzlich eine Schicht für die Neuzugänge vorgesehen.

3.2.3 Hochrechnung

Die Ergebnisse der Stichprobe werden frei hochgerechnet. Der Hochrechnungsfaktor ist der Kehrwert des Auswahlatzes. Je geringer der Stichprobenumfang in der jeweiligen Schicht, umso größer ist der Hochrechnungsfaktor. Dementsprechend erhalten Betriebe einer Totalschicht, z.B. Betriebe mit großen Tierbeständen, den Hochrechnungsfaktor 1.

3.3 Erhebungsinstrumente und Berichtsweg

Die Auskunftspflichtigen füllen die von den Statistischen Landesämtern versendeten Erhebungsbögen eigenständig aus oder erteilen die Angaben, soweit für die Befragung eingesetzt, gegenüber Erhebungsbeauftragten.

Wie unter 3.1 beschrieben, können die Statistischen Landesämter betriebliche Daten aus Verwaltungsdaten für statistische Zwecke nutzen und in den Erhebungsbogen übernehmen. Die Daten aus den zurückgesendeten Erhebungsbögen werden entweder direkt im Dialog - Betrieb oder nach einer maschinellen Datenerfassung in das gemeinsame Aufbereitungs- und Plausibilisierungsprogramm des Bundes und der Länder eingelesen. Das Statistische Bundesamt stellt, nachdem die Statistischen Landesämter ihre Länderergebnisse erstellt haben, aus diesen das Bundesergebnis zusammen.

3.4 Belastung der Auskunftspflichtigen

Zur Entlastung der Auskunftspflichtigen wurde zur Landwirtschaftszählung 1999 für die Strukturhebungen in der Landwirtschaft das Konzept der „Integrierten Erhebung“ eingeführt. Die „Integrierte Erhebung“ gewährleistet die zeitgleiche Erfassung aller Merkmale der bis dahin zu unterschiedlichen Terminen durchgeführten Einzelstatistiken über Bodennutzung, Viehbestände, Arbeitskräfte und andere Strukturmerkmale. Voraussetzung für diese Harmonisierung war die Anhebung und Vereinheitlichung der unteren Darstellungs- und Erfassungsgrenzen. In der Folge nahm der mit den agrarstatistischen Erhebungen verbundene Aufwand für die Betriebe und die Zahl der auskunftspflichtigen Betriebe ab. Weiterhin können die Statistischen Landesämter zur Entlastung des Auskunftspflichtigen die gesetzlich geregelte Möglichkeit nutzen, vorhandene Verwaltungsdaten im Agrarbereich für Zwecke der Agrarstatistik zu verwenden.

3.5 Dokumentation des Fragebogens

Den Erhebungsvordruck für die ASE 2005 einschließlich dazugehöriger Erläuterungen finden Sie im Internet unter <http://www.destatis.de> Bereich „Land- und Forstwirtschaft, Fischerei“ im Anhang zum Qualitätsbericht der ASE.

4 Genauigkeit

4.1 Qualitative Gesamtbewertung der Genauigkeit

Die Agrarstrukturhebung ist so konzipiert, dass mögliche Fehler minimiert und kontrolliert werden können. Der große Stichprobenumfang und die geringfügigen Antwortausfälle der Agrarstrukturhebung entsprechen den hohen Qualitätsstandards der amtlichen Statistik. Die Ergebnisse können jedoch nur dann richtig beurteilt werden, wenn die Genauigkeit ihrer Ergebnisse bekannt oder abschätzbar ist. Grundsätzlich werden stichprobenbedingte und nicht-stichprobenbedingte Fehler unterschieden.

Die mit einer Stichprobe ermittelten Ergebnisse über eine Gesamtheit von Einheiten (hier Betriebe) sind in aller Regel mit Zufallsfehlern behaftet, auch wenn sie mit größter Gründlichkeit durchgeführt wird. Diese stichprobenbedingten Fehler entstehen dadurch, dass nicht alle Einheiten der zu untersuchenden Gesamtheit befragt werden und die Ergebnisse der zufällig ausgewählten Stichprobenbetriebe vom „wahren Wert“ der Gesamtheit abweichen können. Aus Stichproben gewonnene Resultate erfordern daher für eine Beurteilung der Qualität der Ergebnisse eine statistische Bewertung durch eine Fehlerrechnung.

Die nicht-stichprobenbedingten Fehler können durch Mängel in der Erhebungstechnik, in der Abgrenzung der Gesamtheit der Betriebe und in der Aufbereitungstechnik auftreten. Diese Fehlerart weisen sowohl Total- als auch Stichprobenstatistiken auf.

4.2 Stichprobenbedingte Fehler

Die Ergebnisse der Agrarstrukturhebung werden mit einem Aufbereitungsprogramm erstellt, in das bei repräsentativen Ergebnissen eine Berechnung des einfachen relativen Standardfehlers auf Basis der Einzelwerte integriert ist. Der einfache relative Standardfehler wird als Maß für die Größe des Zufallsfehlers herangezogen. Aus Gründen der Übersichtlichkeit werden die Fehlerrechnungsergebnisse für die Stichprobenwerte als Auszug in tabellarischer Form veröffentlicht. Für Auswertungszwecke liegen genauere Informationen über die Größe des relativen Standardfehlers in den Statistischen Ämtern vor.

4.3 Nicht-stichprobenbedingte Fehler

Zu den nicht-stichprobenbedingten Fehlern zählen die Antwortausfälle. Dabei ist zwischen „echten“ und „unechten“ Ausfällen zu unterscheiden. „Echte“ Ausfälle sind Betriebe, die zum Erhebungszeitpunkt existierten und hätten befragt

werden müssen, für die aber dennoch keine Antworten vorliegen. Dazu zählen im Wesentlichen Betriebe, die zwischenzeitlich durch Neugründung oder Betriebsteilung bereits bestehender Betriebe neu entstanden sind oder durch Lücken in der Auswahlgrundlage nicht erfasst werden. Für die „echten“ Ausfälle ist der Hochrechnungsfaktor bei Stichprobenbetrieben möglichst anzupassen. Dazu wird in der Stichprobenerhebung ein Korrekturfaktor in das Hochrechnungsvorgehen eingefügt. Unter der Annahme, dass die echten Ausfälle die gleiche Struktur aufweisen wie die Einheiten, für die Antworten vorliegen, erfolgt die rechnerische Bereinigung derart, dass zur Ermittlung des Hochrechnungsfaktors nur die Beobachtungswerte des effektiven Stichprobenumfangs herangezogen werden. Die „unechten“ Ausfälle sind Betriebe, die zum Erhebungszeitpunkt nicht mehr existierten oder nicht mehr zum Berichtskreis gehörten. Die „unechten“ Ausfälle verändern den Hochrechnungsfaktor nicht; sie repräsentieren entsprechende Vorgänge in der Gesamtheit der Betriebe der Stichprobe und dürfen auch rechnerisch nicht durch andere Betriebe ersetzt werden.

Eine weitere Ursache für nicht-stichprobenbedingte Fehler sind falsche Angaben der Auskunftspflichtigen. Solche Angaben können durch Plausibilitätskontrollen erkannt und korrigiert werden. Im Aufbereitungs- und Plausibilisierungsprogramm der Agrarstrukturerhebung finden rund 600 Fehlerschlüssel Anwendung.

4.4 Fehler in der Erfassungsgrundlage

Fehler in der Erfassungsgrundlage können durch die richtige Abgrenzung der Grundgesamtheit verringert werden. Entscheidend dafür ist die umfassende Kenntnis über die Betriebe der Grundgesamtheit. Zur Bildung der Grundgesamtheit werden in der Agrarstrukturerhebung zum einen das Betriebsregister Landwirtschaft und zum anderen die Vorperioden-Ergebnisse des totalen Zählungsteils herangezogen. Das Betriebsregister wird von den Statistischen Landesämtern laufend aktualisiert, wobei seit dem Jahr 2000 zweijährlich das Adressmaterial der landwirtschaftlichen Versicherungsträger zur Komplettierung des Registers herangezogen wird.

4.5 Antwortausfälle auf der Ebene statistischer Einheiten

Erhebungsbogen, die erst nach Ablauf der Aufbereitung vom Auskunftspflichtigen zurückgesandt werden, gelten in der Agrarstrukturerhebung als fehlende Antwort. Aufgrund der gesetzlich geregelten Auskunftspflicht werden fast alle Erhe-

bungsbogen ausgefüllt bzw. nahezu alle Angaben telefonisch oder durch wiederholtes Anschreiben eingeholt bzw. aus der vorherigen Erhebung oder aus Verwaltungsdaten übernommen.

4.6 Antwortausfälle auf der Ebene statistischer Merkmale

Fehlende Angaben zu den Merkmalen der Erhebung werden durch Rückfragen der Statistischen Landesämter oder aus Verwaltungsdaten befüllt und somit möglichst gering gehalten. Probleme mit der Auskunftsbereitschaft treten hauptsächlich bei sensiblen Merkmalen wie den Pachtentgelten auf und bedürfen vergleichsweise vieler Rückfragen durch die Mitarbeiter der Statistischen Landesämter. Dabei ist die Anzahl solcher Merkmale im Merkmalsprogramm der Agrarstrukturerhebung begrenzt.

5 Aktualität und Pünktlichkeit

Im Interesse einer möglichst raschen Ergebnisbereitstellung werden erste vorläufige Ergebnisse über die Nutzung der Bodenflächen und die Bestände an Rindern, Schweinen und Schafen bereits im August des Erhebungsjahres und in Verbindung mit weiteren Daten der Agrarstrukturerhebung im Agrarpolitischen Bericht der Bundesregierung im Februar des Folgejahres der Erhebung veröffentlicht. Der Rücklauf der Erhebungsbögen und die zahlreichen zeitaufwendigen Rückfragen der Statistischen Landesämter in den Betrieben führen dazu, dass endgültige Länderergebnisse ca. 12 Monate und die Bundesergebnisse ca. 16 Monate nach der Erhebung veröffentlicht werden.

6 Zeitliche und räumliche Vergleichbarkeit

Agrarstrukturerhebungen werden im zweijährlichen Abstand seit 1975 durchgeführt. Sie liefern eine Vielzahl an Daten, die in Form von eigenständigen Einzelerhebungen über Viehbestände, Bodennutzung und Arbeitskräfte bereits vor 1975 existierten. Unter den Gesichtspunkten Kosteneinsparung und Entlastung der Auskunftspflichtigen sowie Harmonisierung des agrarstatistischen Systems in den Mitgliedstaaten der EU wurden Änderungen in der Erhebungsmethodik vorgenommen sowie einzelne Erhebungsmerkmale modifiziert, gestrichen oder neu in die Erhebung aufgenommen. Dies betrifft insbesondere die unterschiedliche Größe des Berichtskreises durch das Anheben der unteren Erfassungsgrenzen (1979, 1999) sowie Änderungen in der sozialökonomischen Gliederung der Betriebe in Haupt- und Nebenerwerb (seit 1997), der Erfassung der Arbeitskräfte mit Ände-

rungen der Rechtsgrundlagen (1993, 1995, 1999 und 2003) sowie der Klassifizierung der landwirtschaftlichen Betriebe (seit 2003). So sind die Ergebnisse der Agrarstrukturerhebung ab 1999 mit denen der vorherigen Jahre nur eingeschränkt vergleichbar.

Auf Wunsch der Europäischen Kommission wurde das Merkmalsprogramm der Agrarstrukturerhebung auch einmalig um weitere Merkmale zu den Bereichen Umwelt (2003), ländliche Entwicklung (2005), Berufsbildung der Betriebsleiter (2005) und Maschinenausstattung (2005) erweitert. Gleiches gilt für Anforderungen des BMELV zu spezifischen Themen mit vergleichsweise hohem Informationsbedarf.

Die räumliche Vergleichbarkeit von nationalen Ergebnissen der Agrarstrukturerhebung auf europäischer Ebene ist durch die Einbindung in das agrarstatistische System der EU gewährleistet, wobei Unterschiede bei der in den einzelnen Mitgliedstaaten eingesetzten Methodik (Erhebungstermine und -gesamtheit) bestehen. So basiert der weit überwiegende Teil des Erhebungsprogramms auf EU-Verpflichtungen, die für alle Mitgliedstaaten der EU gelten. Der Spielraum für darüber hinausgehende nationale Erhebungsmerkmale ist eingeschränkt.

7 Bezüge zu anderen Erhebungen

Bei den Merkmalen zur Agrarstrukturerhebung gibt es kaum Überschneidungen mit Merkmalen aus anderen Fachgebieten der amtlichen Statistik. Die Agrarstrukturerhebung bildet einen eigenständigen Wirtschaftszweig ab und liefert Daten für die weitere Aggregation, z.B. in der umweltökonomischen und volkswirtschaftlichen Gesamtrechnung, den Umweltstatistiken. Darüber hinaus werden die beiden in der Agrarstrukturerhebung integrierten Produktionsstatistiken "Bodennutzungshaupterhebung" und "Erhebung über die Viehbestände" in den Zwischenjahren der Agrarstrukturerhebung als gemeinsame Erhebung durchgeführt. Zusätzlich findet die "Erhebung über die Viehbestände" auch jährlich im November als eigenständige Erhebung statt. Zudem werden zu spezifischen Themenbereichen eigenständige Einzelerhebungen durchgeführt, z.B. die Gartenbauerhebung, Weinbauerhebung und Zierpflanzenerhebung.

8 Weitere Informationsquellen

Die Ergebnisse der Agrarstrukturerhebung werden mit Ausnahme der Fachserie 3/Reihe 1 „Ausgewählte Zahlen der Agrarstrukturerhebung“ und der Fachserie 3/Reihe 2.S.4

„Methodische Grundlagen der Strukturerhebungen in landwirtschaftlichen Betrieben“ online veröffentlicht. Die Ergebnisse können über folgende Fundstellen abgerufen werden:

Kostenfreies Datenangebot:

Fachserien

Diese sind in den folgenden Veröffentlichungen dargestellt:

<http://www.destatis.de/shop>

(Statistik-Shop: Bereich 41 „Land- und Forstwirtschaft, Fischerei“)

Kostenpflichtiges Datenangebot:

Statistisches Jahrbuch

<http://www.genesis.destatis.de/genesis/online/logon>

Zusätzliche Informationen zur „Bodennutzungshaupterhebung“ und zur „Erhebung über die Viehbestände“ stehen in den Qualitätsberichten der beiden Erhebungen.

Bei Fragen oder Anmerkungen zur Agrarstrukturerhebung wenden Sie sich bitte an folgende Adresse:

Statistisches Bundesamt

Gruppe Land- und Forstwirtschaft, Fischerei

53117 Bonn

Tel.: 01888 / 644 - 8660

Fax: 01888 / 644 - 8972

agrar@destatis.de

Ergänzende Erläuterungen zur Fachserie „Betriebswirtschaftliche Ausrichtung und Standarddeckungsbeiträge“

9 Allgemeines

Entsprechend dem Agrarstatistikgesetz wurde die Agrarstrukturerhebung (ASE) im Jahr 2005 repräsentativ durchgeführt. Einen Überblick über die Organisation und Inhalte der ASE und der gemeinsamen Erhebung über die Bodennutzung und Viehbestände in den Zwischenjahren der Zeitspanne von 1999 bis 2007 gibt das Schaubild 1 dieser Veröffentlichung.

Im vorliegenden Bericht werden repräsentative Ergebnisse über die betriebswirtschaftlichen Ausrichtungen und Standarddeckungsbeiträge veröffentlicht.

Den Ergebnissen dieses Berichts liegen unterschiedliche Zeitpunkte bzw. -spannen zugrunde. Im Einzelnen wurden die Angaben erfragt

– über die Viehbestände am 03. Mai 2005,

**Übersicht 1: Agrarstrukturhebungen sowie Erhebungen über die
Bodennutzung und Viehbestände in
land- und forstwirtschaftlichen Betrieben 1999 bis 2007*)**

Einzelerhebung	Programme / Erhebungen / Merkmale			Agrarstruktur- erhebung	Gemeinsame Erhebung der Bodennutzung und Viehzählung	Agrarstruktur- erhebung	Gemeinsame Erhebung der Bodennutzung und Viehzählung	Agrarstruktur- erhebung	Gemeinsame Erhebung der Bodennutzung und Viehbestände	Agrarstruktur- erhebung	Gemeinsame Erhebung der Bodennutzung und Viehbestände	Agrarstruktur- erhebung
				1999 ¹⁾ L ³⁾ F ⁴⁾	2000 ²⁾ L F	2001 L F	2002 L F	2003 ¹⁾ L ³⁾	2004 ²⁾ L	2005 L	2006 L	2007 L
Agrarstruktur- erhebung (Zur Landwirtschafts- zählung 1999 Teil der Haupterhebung)	Grundpro- gramm	Bodennutzungs- haupterhebung	Rechtsform der Betriebe; Hauptnutzungs- und Kultur- arten (Nutzung der Gesamt- fläche)			5) 5)		6)	6)	6)	6)	6)
			Anbau auf dem Ackerland (Nutzung der Bodenfläche)									
			Stillgelegte Flächen, Zwischenfruchtanbau			7) 7)						
			Ökologischer Landbau									
		Viehbestände im Mai	Rinder, Schweine, Schafe, Pferde und Geflügel			5) 5)				9)		
			Rinder, Schweine, Schafe									
	Ergänzungs- programm	Arbeitskräfte	Einzelpersonenkonzept									
			Personengruppenkonzept	8) 8)								
		Eigentums- und Pachtverhält- nisse	an der landwirtschaftlich genutzten Fläche und der- zeitige Jahrespacht									
			innerhalb der letzten 2 Jahre erstmals gepachtete Flächen und Flächen mit Pachtpreis- änderung									
		Sozialökonomische Verhältnisse des Betrie- bes (Haupt-/Nebenerwerb)										
		Gewinnermittlung und Umsatzbesteuerung										
		Außerbetriebliche Erwerbs- und Unterhalts- quellen										
		Anfall und Aufbringung von Wirtschafts- düngern tierischer Herkunft (Festmist, Jau- che, Gülle)										
	1. AgrStatV	Einkünfte aus anderen Erwerbstätigkeiten als Landwirtschaft, die direkt mit dem Betrieb in Verbindung stehen						9)		9)		9)
		Umweltleistungen des Betriebes						9)				
		Berufsbildung des Betriebsleiters								9)		
		Ausstattung mit und Einsatz von landwirtschaftlichen Maschinen								9)		
		Beihilfen für Maßnahmen zur Entwicklung des ländlichen Raumes								9)		

*) Bis 2002: Gesetz über Agrarstatistiken (Agrarstatistikgesetz - AgrStatG) i.d.F. der Bekanntmachung vom 25. Juni 1998 (BGBl. I S. 1635);

danach: Gesetz über Agrarstatistiken (Agrarstatistikgesetz - AgrStatG) i.d.F. der Bekanntmachung vom 8. August 2002 (BGBl. I S. 3118).

1) Strukturerhebung ab 1999 alle zwei Jahre (einschließlich Bodennutzung und Viehhaltung).

2) Gemeinsame Erhebung der Bodennutzung und Viehhaltung ab 2000 alle zwei Jahre außerhalb der Strukturerhebung.

3) Landwirtschaftliche Betriebe mit mindestens 2 ha landwirtschaftlich genutzter Fläche oder mit Spezialkulturen oder Tierbeständen, wenn die festgelegten Mindestgrößen erreicht oder überschritten werden.

4) Forstwirtschaftliche Betriebe (Betriebe mit einer Waldfläche von mindestens 10 ha).

5) Für die Darstellung der Ergebnisse aus der Agrarstruktur- und Viehzählung nur repräsentativ für landwirtschaftliche Betriebe. Für die Darstellung der Ergebnisse als Produktionserhebung allgemein für land- und forstwirtschaftliche Betriebe.

6) Einschließlich forstwirtschaftliche Betriebe (Betriebe mit einer Waldfläche von mindestens 10 ha).

7) Für 2001 ausgesetzt.

8) Für Nichtstichprobenbetriebe.

9) Verordnung zur Aussetzung und Ergänzung von Merkmalen nach dem Agrarstatistikgesetz (Erste Agrarstatistikverordnung - 1. AgrStatV) vom 20. November 2002 (BGBl. I S. 4415), geändert durch die Verordnung vom 20. Dezember 2004 (BGBl. I S. 3584).

totale Erhebung

repräsentative Erhebung

- über die Bodennutzung nach dem Stand an dem Tag, an dem im Mai 2005 die Befragung zur Bodennutzungshaupterhebung im jeweiligen Betrieb stattfand.

Zur Betriebsklassifizierung wurden die betrieblichen Angaben zur Bodennutzungshaupterhebung und Erhebung über die Viehbestände im Mai 2005 herangezogen. Die Standarddeckungsbeiträge wurden vom Kuratorium für Technik und Bauwesen in der Landwirtschaft (KTBL) im Auftrag des Bundesministeriums für Ernährung, Landwirtschaft und Verbraucherschutz (BMELV) aus Buchführungsunterlagen der Testbetriebsbuchführung und sonstigen Statistiken berechnet.

9.1 Betrieb als Erhebungs- und Darstellungseinheit

Zum Erhebungsbereich gehören seit 1999 landwirtschaftliche Betriebe entsprechend den unter Punkt 1.6 genannten Bedingungen. Danach werden Betriebe mit weniger als zwei Hektar LF in die ASE einbezogen, wenn bei mindestens einem der anderen in Frage kommenden Merkmale die angegebene Mindestgröße an Tierbeständen oder Spezialkulturen erreicht oder überschritten wurde.

9.2 Betriebsort

Die Erhebung aller Angaben erfolgt nach dem Ort des Betriebssitzes (Betriebsprinzip), nicht nach der Belegenheit der vom Betrieb selbst bewirtschafteten Flächen. Betriebssitz ist die Gemeinde, in der sich die wichtigsten Wirtschaftsgebäude des Betriebes befinden. Dies gilt auch für Betriebe, deren Flächen teils im Inland, teils im Ausland liegen sowie für das auf diesen Flächen befindliche Vieh. Demzufolge ist Vieh, das sich auf den im Ausland bewirtschafteten Flächen von Betrieben mit Betriebssitz im Inland befindet, in den Ergebnissen enthalten, Vieh auf den im Inland gelegenen Flächen von Betrieben mit Betriebssitz im Ausland dagegen nicht. Zupachtete Flächen und zur Bewirtschaftung unentgeltlich erhaltenes Land sowie Dienstland, aufgeteilte Allmende und dergleichen Flächen werden demjenigen Betrieb zugerechnet, der sie bewirtschaftet (selbstbewirtschaftete Fläche). Entsprechend werden verpachtete Flächen eines Betriebes nicht bei ihm, sondern beim zupachtenden Betrieb erfasst und nachgewiesen.

In der ASE werden jene Tiere nachgewiesen, die sich am Stichtag in den Ställen und auf den Flächen des Betriebes befinden, unabhängig davon, ob sie Eigentum des Betriebsinhabers sind oder nicht. In Pension weggegebene eigene Tiere gehen somit in die Ergebnisse des Pensionsbetriebes ein.

9.3 Merkmals(Erhebungs)programm

9.3.1 Allgemeines

Die Methodik zur Klassifizierung der landwirtschaftlichen Betriebe 2005 und die Ermittlung der Standarddeckungsbeiträge (SDB) sind unverändert gegenüber dem Verfahren zur ASE 2003.

9.3.2 Methodische Änderungen des Klassifizierungsverfahrens ab der Erhebung 2003

Ab der ASE 2003 wird das gemeinschaftliche Klassifizierungssystem der Europäischen Union auch national angewandt und als „Betriebswirtschaftliche Ausrichtung“ bezeichnet (bis dahin als „Betriebssysteme“). Folgende Veränderungen wurden wirksam:

- Die Berechnung der SDB erfolgt auf der Ebene der Regierungsbezirke, in Bundesländern ohne Regierungsbezirke auf Landesebene. Bis zur ASE 2001 wurden die SDB auf Kreisebene nach fünf Leistungsklassen berechnet.
- Ab der ASE 2003 werden zur Betriebsklassifizierung Standarddeckungsbeiträge und Funktionen für die festen Spezialkosten herangezogen, denen ein Bezugszeitraum von drei Wirtschaftsjahren zugrunde liegt. Bis 2001 bildeten fünf Wirtschaftsjahre die Grundlage für die Berechnung der durchschnittlichen SDB.
- Die Betriebe werden jeweils der BWA zugeordnet, bei denen die SDB der einzelnen Produktionszweige einen festgelegten Schwellenwert am Gesamt - SDB erreichen oder überschreiten. Die Schwellenwerte für die SDB der Produktionsverfahren liegen ab 2003 bei einem bzw. zwei Drittel am Gesamtstandarddeckungsbeitrag des Betriebes. Bis 2001 lagen die Schwellenwerte bei 50 bzw. 75 Prozent des gesamten SDB des Betriebes.
- Zur Darstellung der wirtschaftlichen Betriebsgröße der Betriebe wird ab 2003 der berechnete SDB in der Unterteilung nach Größenklassen in EGE (Europäische Größeneinheit: 1 EGE = 1200 Euro) verwendet. Bis 2001 wurde die wirtschaftliche Betriebsgröße anhand des Standardbetriebseinkommens in DM bzw. Euro dargestellt.

Durch die Übernahme des Klassifizierungsverfahrens der EU entfallen die bis zur ASE 2001 bestehenden Unterschiede zur nationalen Klassifizierung. Eine Ausnahme bildet die Zuordnung der Baumschulen. Diese werden aufgrund nationaler Belange weiterhin den Gartenbaubetrieben, auf EU-Ebene jedoch den Dauerkulturbetrieben zugeordnet.

9.3.3 Verfahren der Betriebsklassifizierung – BWA

9.3.3.1 Allgemeines

Die landwirtschaftlichen Betriebe mit ihrer Vielzahl an Produktionszweigen werden nach der Struktur des SDB unterschieden. Ziel dieser Betriebsklassifizierung ist es, die Betriebe nach ihrer BWA und ihrer wirtschaftlichen Betriebsgröße zu kennzeichnen und zu gruppieren. Dies ermöglicht den wirtschaftlichen Vergleich der Betriebe in der Landwirtschaft sowie den paritätischen Vergleich zu anderen Zweigen der Volkswirtschaft. Die Betriebsklassifizierung stützt sich auf:

- einzelbetriebliche Angaben über Art und Umfang der Bodennutzung sowie über Größe und Zusammensetzung der Viehbestände,
- Standarddeckungsbeiträge für die unter a) genannten Merkmale,
- Standarddeckungsbeiträge auf Regierungsbezirksebene.

9.3.3.2 Die betriebswirtschaftliche Ausrichtung

Die BWA eines Betriebes beschreibt die Spezialisierungsrichtung eines Betriebes, seinen Produktionsschwerpunkt, d.h. die BWA ergibt sich aus dem relativen Beitrag der einzelnen Produktionszweige eines Betriebes am gesamten Standarddeckungsbeitrag dieses Betriebes. Die EU - Klassifizierung sieht eine dreistufige Unterteilung der BWA vor, bei der die folgenden Gliederungsebenen unterschieden werden:

- Allgemeine BWA,
- Haupt - BWA,
- Einzel - BWA.

Weitere Untergliederungen der Einzel - BWA können für spezielle Auswertungszwecke vorgenommen werden. Es wird in 8 Allgemeine BWA, 17 Haupt - BWA, 50 Einzel - BWA und 30 Unterteilungen der Einzel - BWA unterschieden (siehe Gliederungsschema der BWA in der Übersichten 2 sowie Übersicht 3 mit Ergebnissen zur BWA der Betriebe aus der ASE 2005). Die Zuordnung zu einer BWA erfolgt auf der Grundlage festgelegter Schwellenwerte des Anteils des SDB der einzelnen Produktionszweige eines Betriebes am Gesamtstandarddeckungsbeitrag des Betriebes. So werden z. B. zu den „Allgemeinen BWA“ Ackerbau (Anbau auf dem Ackerland), Gartenbau (z.B. Gemüse, Blumen und Zierpflanzen unter Glas und im Freiland), Dauerkultur (z.B. Obst- und Rebanlagen), Futterbau (z.B. Wiesen und Weidevieh wie Rinder und Schafe) bzw. Veredlung (z.B. Schweine und Ge-

flügel) Betriebe mit einem SDB der entsprechenden Produktionszweige von mehr als 2/3 am Gesamt - SDB des Betriebes zugeordnet. Wird dieser Schwellenwert nicht erreicht, zählen die Betriebe entweder zu der Allgemeinen BWA Pflanzenbauverbund bzw. Viehhaltungsverbund mit einem Anteil zwischen 1/3 bis unter 2/3. Betriebe für die keine der genannten Bedingungen zutrifft, d.h. die Schwellenwerte nicht erfüllt sind, werden der BWA Pflanzenbau-Viehhaltungsbetriebe zugerechnet. Die konkreten Zuordnungskriterien für die Allgemeinen BWA sind in der folgenden Übersicht dargestellt.

Betriebswirtschaftliche Ausrichtung	Anteil des Standarddeckungsbeitrages der Einzel - BWA am gesamten Standarddeckungsbeitrag des Betriebes
Ackerbaubetriebe	Ackerbau (d.h. Getreide, Eiweißpflanzen zur Körnergewinnung, Kartoffeln, Zuckerrüben, Futterhackfrüchte, Handelsgewächse, frisches Gemüse, Erdbeeren im Feldanbau, Futterpflanzen, Sämereien und Pflanzgut auf dem Ackerland, sonstige Kulturen auf dem Ackerland und Folgekulturen, die nicht dem Futteranbau dienen, und Schwarzbrache (Grünbrache), die nicht wirtschaftlich genutzt wird, aber einer Beihilferegelung unterliegt >2/3
Gartenbaubetriebe	Frisches Gemüse, Erdbeeren im Freiland und unter Glas, Blumen und Zierpflanzen im Freiland und unter Glas, Baumschulen >2/3
Dauerkulturbetriebe	Obst- und Beerenobstanlagen, Rebanlagen, sonstige Dauerkulturen und Dauerkulturen unter Glas >2/3
Futterbaubetriebe	Wiesen (d.h. Dauerwiesen und -weiden, ertragsarme Weiden) und Weidevieh (d.h. Einhufer, alle Klassen von Rindern und Schafen) > 2/3
Veredlungsbetriebe	Veredlung, d.h. Schweine (d.h. Ferkel, Zuchtsauen, sonstige Schweine), Geflügel (Masthähnchen und -hühnchen, Legehennen, sonstiges Geflügel) > 2/3
Pflanzenbauverbundbetriebe	Ackerbau > 1/3, aber ≤ 2/3, oder Gartenbau > 1/3, aber ≤ 2/3 oder Dauerkulturen > 1/3, aber ≤ 2/3, kombiniert mit Grünland und Weidevieh ≤ 1/3 und Veredlung ≤ 1/3
Viehhaltungsverbundbetriebe	Grünland und Weidevieh > 1/3, aber ≤ 2/3 oder Veredlung > 1/3, aber ≤ 2/3 kombiniert mit Ackerbau ≤ 1/3, Gartenbau ≤ 1/3 und Dauerkulturen ≤ 1/3
Pflanzenbau-Viehhaltungsbetriebe	Betriebe, die von den Klassen 1 bis 7 ausgeschlossen wurden.
Nicht klassifizierbare Betriebe	Betriebe, die den Klassen 1-8 nicht zugeordnet werden konnten.

Übersicht 2:

Zuordnung von Merkmalen der Agrarstrukturerhebung 2005
zu den betriebswirtschaftlichen Ausrichtungen des Klassifizierungssystems für die Landwirtschaft
BWA 1 - 9

BETRIEB		ALLGEMEINE BWA		HAUPT- BWA		EINZEL- BWA		UNTERTEILUNG EINZEL-BWA		MERKMALSCODE	Entsch. der Kommission v. 16.05.2003 (2003/369/EG)
BETRIEB		1 ACKERBAU		13 GETREIDE, ÖLSAATEN, EIWEISS- PFLANZEN				Sommerweizen (ohne Durum)	EF 202	D01	
	Hartweizen (Durum)							EF 203	D02		
	Triticale							EF 204	D08		
	Sommergerste							EF 207	D04		
	Hafer							EF 208	D05		
	Sommermenggetreide							EF 210	D05		
	Winterweizen (ohne Durum)							EF 201	D01		
	Dinkel							EF 211	D01		
	Roggen							EF 205	D03		
	Wintergerste							EF 206	D04		
	Wintermenggetreide							EF 209	D03		
	Brache, stillgelegte Flächen							EF 244	D22		
	Ackerbohnen zur Körnergewinnung							EF 215	D09		
	Futtererbsen zur Körnergewinnung							EF 214	D09		
	Alle anderen Hülsenfrüchte zum Ausreifen							EF 216	D09		
	Lupinen zur Körnergewinnung							EF 301	D09		
	Winterraps zur Körnergewinnung							EF 229	D26		
	Sommerraps, Rübsen zur Körnergewinnung							EF 230	D26		
	Flachs, Lein zur Körner- und Fasergewinnung							EF 231	D29		
	Andere Ölfrüchte							EF 232	D30		
	Körnersonnenblumen							EF 233	D27		
	Körnermais zum Ausreifen							EF 212	D06		
	Corn- Cob- Mix							EF 213	D06		
	14 ACKERBAU ALLGEMEINER ART			141 HACK- FRÜCHTE	Frühe Speisekartoffeln	EF 218	D10				
					Frühe, mittelfrühe u. späte Industrie-, Futter- und Pflanzkartoffeln	EF 217	D10				
					Mittelfrühe u. späte Speisekartoffeln zum Direktverzehr ohne Be- u. Verarbeitung	EF 219	D10				
					Verarbeitungskartoffeln für Speisezwecke	EF 300	D10				
					Zuckerrüben ohne Samenanbau	EF 220	D11				
					Runkelrüben ohne Samenanbau	EF 221	D12				
					Alle anderen Hackfrüchte ohne Samenanbau	EF 222	D12				
				142 GETREIDE- U. HACKFRUCHT- VERBUNDBETRIEBE		Gemüse, einschließl. Spargel, Erdbeeren im Wechsel mit landwirtschaftl. Kulturen und im Wechsel mit anderen Gartengewächsen	EF 223	D14A			
						Hopfen	EF 234	D24			
		143 FELDGEMÜSE		Tabak	EF 235	D23					
				Heil- u. Gewürzpflanzen	EF 237	D34					
		144 VERSCHIEDENE ACKERBAU- GEWÄCHSE		Alle anderen Handelsgewächse	EF 238	D35					
				Gartenbausämereien, Vermehrungsanbau von Blumenzwiebeln und -knollen, auch unter Glas	EF 228	D19					
				Rüben, Gräser zur Samengewinnung	EF 236	D19					
				Klee, Klee gras, Klee- Luzerne- Gemisch	EF 239	D18B					
				Luzerne	EF 240	D18B					
				Grasanbau auf dem Ackerland zum Abmähen und Abweiden	EF 241	D18A					
				Silomais	EF 242	D18B					
				Alle anderen Futterpflanzen	EF 243	D18B					

noch
Übersicht 2:

Zuordnung von Merkmalen der Agrarstrukturerhebung 2005
zu den betriebswirtschaftlichen Ausrichtungen des Klassifizierungssystems für die Landwirtschaft
BWA 1 - 9

BETRIEB	ALLGEMEINE BWA	HAUPT- BWA	EINZEL- BWA	UNTERTEILUNG EINZEL-BWA	MERKMALSCODE
BETRIEB	2 GARTENBAU	20 GARTENBAU	201 GEMÜSE- GARTENBAU	2011 FREILAND-GEMÜSE- GARTENBAU	Gemüse einschl. Spargel, Erdbeeren im Wechsel mit anderen Gartengewächsen im Freiland EF 224 D14B
				2012 UNTERGLAS-GEMÜSE- GARTENBAU	Gemüse einschl. Spargel, Erdbeeren im Wechsel mit anderen Gartengewächsen im Freiland unter Glas EF 225 D15
			202 BLUMEN- ZIERPFLANZEN	2021 FREILAND-BLUMEN-ZIERPFLANZEN	Blumen, Zierpflanzen im Freiland EF 226 D16
				2022 UNTERGLAS -BLUMEN- ZIERPFLANZEN	Blumen, Zierpflanzen unter Glas EF 227 D17
			203 SPEZIALISIERTE GARTENBAUBETRIEBE ALLGEMEINER ART	2031 ALLGEMEINE FREILAND- GARTENBAUBETRIEBE	Gemüse einschl. Spargel, Erdbeeren im Wechsel mit anderen Gartengewächsen im Freiland
				2032 ALLGEMEINE UNTERGLAS- GARTENBAUBETRIEBE	Blumen, Zierpflanzen im Freiland
					Gemüse einschl. Spargel, Erdbeeren im Wechsel mit anderen Gartengewächsen im Freiland unter Glas
					Blumen, Zierpflanzen unter Glas
				3410 ¹⁾ BAUMSCHULKULTUREN	Baumschulen EF 248 G05
	3 DAUER- KULTUR	31 REBANLAGEN	311 QUALITÄTSWEIN- BAU		Rebland, Rebfläche EF 256 G04A
		32 OBST	321 OBST		Obstanlagen EF 247 G01
		34 DAUERKULTUR- GEMISCHTBETRIEBE	340 DAUERKULTUR- GEMISCHTBETRIEBE		Weihnachtsbaumkulturen, Korbweiden und Pappelanlagen (außerhalb des Waldes) EF 257 G06
			411 MILCH		Milchkühe EF 116 J07
	4 WEIDE- VIEH	41 MILCHVIEH	412 RINDERAUFGUCHT, MILCH		Kälber unter 6 Mon. oder unter 220 kg Lebendgewicht EF 107 J02
					Jungrinder, 6 Mon. bis unter 1 Jahr, männl. EF 108 J02
					Jungrinder, 6 Mon. bis unter 1 Jahr, weibl. EF 109 J02
					Rinder 1 bis unter 2 Jahre weibl., zum Schlachten EF 111 J04
					Rinder 1 bis unter 2 Jahre weibl., Nutz- u. Zuchttiere EF 112 J04
					Rinder 2 Jahre u. älter, Schlachtfärsen EF 114 J06
					Rinder 2 Jahre u. älter, Nutz- und Zuchtfärsen EF 115 J06
					Ammen u. Mutterkühe EF 117 J08
		42 RINDERAUFGUCHT UND MAST	421, 422 RINDERAUFGUCHT UND MAST		Schlacht- u. Mastkühe EF 118 J08
		43 RINDVIEH: AUFZUCHT U. MAST			Rinder 1 bis unter 2 Jahre, männl. EF 110 J03
		44 KOMBINIERTE WEIDEVIEHBETRIEBE: SCHAFE U.A.			Rinder 2 Jahre und älter, Bullen und Ochsen EF 113 J05
					Schafe unter 1 Jahr einschließlich Lämmer EF 120 J09B
					Weibl. Schafe 1 Jahr und älter, zur Zucht EF 121 J09A
					Schafböcke 1 Jahr und älter, zur Zucht EF 122 J09B
					Hammel u. übrige Schafe 1 Jahr und älter EF 123 J09B
					Pferde insgesamt EF 106 J01
					Dauerwiesen, Mähwiesen, Dauerweiden und Almen EF 249 - 252 F1
					Streuwiesen u. Hutungen EF 255 F2

1) Abweichend von der EG- Klassifikation werden die Baumschulen national dem Gartenbau zugeordnet.

noch
Übersicht 2:

Zuordnung von Merkmalen der Agrarstrukturerhebung 2005
zu den betriebswirtschaftlichen Ausrichtungen des Klassifizierungssystems für die Landwirtschaft
BWA 1 - 9

BETRIEB		ALLGEMEINE BWA		HAUPT- BWA		EINZEL- BWA		UNTERTEILUNG EINZEL-BWA		MERKMALSCODE						
BETRIEB		5 VEREDLUNG		50 VEREDLUNG		501 SCHWEINE		5011 SCHWEINEAUFZUCHT		Jungsauen zum 1. Mal trächtig, zur Zucht über 50 kg Lebendgewicht	EF 131	J12				
										Andere trächtige Sauen, zur Zucht über 50 kg Lebendgewicht	EF 132	J12				
										Jungsauen noch nicht trächtig, zur Zucht über 50 kg Lebendgewicht	EF 133	J12				
										Andere nicht trächtige Sauen, zur Zucht über 50 kg Lebendgewicht	EF 134	J12				
								5012 SCHWEINEMAST		Ferkel	EF 125	J11				
										Jungschweine unter 50 kg Lebendgewicht	EF 126	J13				
										Mastschweine, 50 kg bis unter 80 kg Lebendgewicht	EF 127	J13				
										Mastschweine, 80 kg bis unter 110 kg Lebendgewicht	EF 128	J13				
										Mastschweine, 110 kg und mehr Lebendgewicht	EF 129	J13				
										Eber, zur Zucht über 50 kg Lebendgewicht	EF 130	J13				
						502 GEFLÜGEL		5021 LEGEHENNENBETRIEBE		Legehennen ½ Jahr und älter	EF 136	J15				
										Junghennen unter ½ Jahr	EF 137	J15				
								5022 GEFLÜGELMAST		Schlacht- und Masthähne und -hühner sowie sonstige Hähne	EF 138	J14				
										Sonstiges Geflügel insgesamt	EF 143	J16				
																Betriebe, die den Klassen 501 und 502 nicht zugeordnet werden konnten.
												Gartenbau > 1/3; Dauerkulturen > 1/3				
												Ackerbau > 1/3; Gartenbau > 1/3				
												Ackerbau > 1/3; Rebflächen > 1/3				
												Ackerbau > 1/3; Dauerkulturen > 1/3; Rebflächen ≤ 1/3				
												Ackerbau > 1/3; keine sonstigen Tätigkeiten > 1/3				
												1/3 < Gartenbau ≤ 2/3; keine sonstigen Tätigkeiten > 1/3				
												1/3 < Dauerkulturen ≤ 2/3; keine sonstigen Tätigkeiten > 1/3				
		6 PFLANZENBAU- VERBUND- BETRIEBE						6061 PFLANZENBAUVERBUNDBETRIEBE MIT BETONUNG GARTENBAU								
6062 PFLANZENBAUVERBUNDBETRIEBE MIT BETONUNG DAUERKULTUREN																

noch
Übersicht 2:

Zuordnung von Merkmalen der Agrarstrukturhebung 2005
zu den betriebswirtschaftlichen Ausrichtungen des Klassifizierungssystems für die Landwirtschaft
BWA 1 - 9

BETRIEB		ALLGEMEINE BWA		HAUPT- BWA		EINZEL- BWA		UNTERTEILUNG EINZEL-BWA		MERKMALSCODE
BETRIEB		7 VIEHHALTUNGS- VERBUND- BETRIEBE		71 VIEHHALTUNGS- VERBUND- BETRIEBE – TEILAUSTRICH- TUNG WEIDEVIEH		711 VIEHHALTUNGS- VERBUNDBETRIEBE – TEILAUSTRICHUNG MILCHERZEUGUNG				Grünland und Weidevieh $\leq 2/3$; Rinder für die Milcherzeugung $> 1/3$; Milchkühe $> 2/3$ von Rindern für die Milcherzeugung; keine sonstigen Tätigkeiten $> 1/3$
						712 VIEHHALTUNGS- VERBUNDBETRIEBE – TEILAUSTRICHUNG WEIDEVIEH, ANDERE ALS MILCHVIEH				Grünland und Weidevieh $> 1/3$; aber $\leq 2/3$; keine sonstigen Tätigkeiten $> 1/3$, außer den Betrieben der Klasse 711
						721 VIEHHALTUNGS- VERBUNDBETRIEBE: VEREDLUNG UND MILCHVIEH				Rinderhaltung für die Milcherzeugung $> 1/3$; Veredlung $> 1/3$, Milchkühe $> 2/3$ der Rinder für die Milcherzeugung
						722 VIEHHALTUNGSVER- BUNDBETRIEBE: VEREDLUNG UND WEIDEVIEH, ANDERE ALS MILCHVIEH				Entweder [Grünland und Weidevieh $> 1/3$; Veredlung $> 1/3$; Rinder für die Milcherzeugung $\leq 1/3$] oder [Rinder für die Milcherzeugung $> 1/3$; Veredlung $> 1/3$; Milchkühe $\leq 2/3$ der Rinder für die Milcherzeugung]
				72 VIEHHALTUNGS- VERBUND- BETRIEBE – TEILAUSTRICH- TUNG VEREDLUNG		723 VIEHHALTUNGSVER- BUNDBETRIEBE: VEREDLUNG UND VERSCHIEDENE VIEHARTEN				Veredlung $\leq 2/3$, aber $> 1/3$, Ackerbau $\leq 1/3$; Gartenbau $\leq 1/3$; Dauerkulturen $\leq 1/3$ außer den Betrieben der Klassen 721 und 722
						811 ACKERBAU – MILCHVIEHVERBUND BETRIEBE				Ackerbau $> 1/3$; Rinder für die Milcherzeugung $> 1/3$; Milchkühe $> 2/3$ der Rinder für die Milcherzeugung; Rinder für die Milcherzeugung $<$ Ackerbau
						812 MILCHVIEH – ACKERBAUVERBUND BETRIEBE				Rinder für die Milcherzeugung $> 1/3$; Ackerbau $> 1/3$; Milchkühe $> 2/3$ der Rinder für die Milcherzeugung; Rinder für die Milcherzeugung \geq Ackerbau
						813 VERBUNDBETRIEBE ACKERBAU MIT WEIDEVIEH (ANDERE ALS MILCHVIEH)				Ackerbau $> 1/3$; Grünland und Weidevieh $> 1/3$; Ackerbau $>$ Weidevieh, außer den Betrieben der Klasse 811
						814 VERBUNDBETRIEBE WEIDEVIEH (ANDERE ALS MILCHVIEH), MIT ACKERBAU				Grünland und Weidevieh $> 1/3$; Ackerbau $> 1/3$; Grünland und Weidevieh \geq Ackerbau, außer den Betrieben der Klasse 811 und 812
		8 PFLANZENBAU- VIEHHALTUNGS- BETRIEBE		81 ACKERBAU WEIDEVIEH- VERBUND- BETRIEBE				BETRIEBE, DIE VON DEN KLASSEN 1 – 7 AUSGESCHLOSSEN WURDEN UND DIE BEDINGUNGEN ERFÜLLEN:		

noch
Übersicht 2:

Zuordnung von Merkmalen der Agrarstrukturhebung 2005
zu den betriebswirtschaftlichen Ausrichtungen des Klassifizierungssystems für die Landwirtschaft
BWA 1 - 9

BETRIEB		ALLGEMEINE BWA		HAUPT- BWA		EINZEL- BWA		UNTERTEILUNG EINZEL-BWA		MERKMALSCODE
BETRIEB		NOCH: 8 PFLANZENBAU- VIEHHALTUNGS- BETRIEBE		82 VERBUND- BETRIEBE MIT VERSCHIEDENEN KOMBINATIONEN: PFLANZENBAU – VIEHHALTUNG		821 ACKERBAU- VEREDLUNGS- VERBUNDBETRIEBE		BETRIEBE, DIE VON DEN KLASSEN 1 – 7 AUSGESCHLOSSEN WURDEN UND DIE BEDINGUNGEN ERFÜLLEN:		Ackerbau > 1/3; Veredlung > 1/3
						822 DAUERKULTUREN – WEIDEVIEHVERBUND BETRIEBE				Dauerkulturen > 1/3; Grünland und Weidevieh > 1/3
						823 PFLANZENBAU – VIEHHALTUNGS- GEMISCHTBETRIEBE				
		9 NICHT KLASSIFIZIERBARE BETRIEBE								Alle Betriebe, die den Klassen 1 – 8 nicht zugeordnet werden konnten.

9.3.3.3 Die wirtschaftliche Betriebsgröße

Die wirtschaftliche Betriebsgröße beruhte bis 2001 auf dem Standardbetriebseinkommen. Bei der EU - Klassifizierung wird im Gegensatz dazu auf den SDB zurückgegriffen. Die wirtschaftliche Betriebsgröße entspricht der Summe der SDB der einzelnen Produktionszweige und stellt die Einkommenskapazität eines Betriebes dar. Sie wird in einer gemeinschaftlichen Maßeinheit, der Europäischen Größeneinheit (EGE) angegeben. Dabei werden die Betriebe in unterschiedliche Betriebsgrößenklassen eingruppiert. Der SDB wird ab der ASE 2003 als Durchschnitt aus drei Wirtschaftsjahren berechnet. Mindestens einmal im Ablauf von 10 Jahren werden die Basisangaben für die Berechnung der SDB unter Verwendung von Statistiken und Buchführungsunterlagen neu ermittelt. Zu jeder ASE erfolgt eine Aktualisierung der SDB sowie der entsprechenden Durchschnitte der einzubeziehenden Wirtschaftsjahre.

Für die ASE 2005 fanden als Basisdaten für die Erzeugerpreise die Angaben für Anbauflächen aus der Bodennutzungshaupterhebung 1999 und für die Zahl der Milchkühe aus der Erhebung über die Viehbestände 1999 Verwendung. Für die Ernteerträge und die Milchleistungen erfolgt eine jährliche Aktualisierung.

9.3.4 Berechnung der Standarddeckungsbeiträge

Der SDB ist eine standardisierte Rechengröße, die in der amtlichen Statistik u. a. für die Eingruppierung der Betriebe nach ihrer BWA genutzt wird. Er wird je Flächeneinheit einer Fruchtart bzw. je Tiereinheit einer Viehart (bei Geflügel je 100 Stück) aus erzeugter Menge mal zugehörigem Preis als geldliche Bruttoleistung ermittelt, von der die zurechenbaren variablen Spezialkosten abgezogen werden. Dabei werden durchschnittliche Erträge, Preise und Aufwendungen angesetzt, die sich aus Statistiken und Buchführungsunterlagen ergeben.

Die Durchschnittsbildung erfolgt auf Ebene der Erhebungsbezirke (Regierungsbezirke). Für Bundesländer ohne Regierungsbezirke wird die Berechnung für das Bundesland vorgenommen.

Der SDB entspricht dem Wert der Produktion inklusive Beihilfen, die an die Erzeugnisse, die Flächen und den Viehbestand gebunden sind, also dem Geldwert der Bruttoerzeugung, abzüglich bestimmter Spezialkosten.

Spezialkosten

Die abzuziehenden Spezialkosten setzen sich wie folgt zusammen:

1. Pflanzliche Erzeugung
 - Saat- und Pflanzgut (zugekauft und im Betrieb erzeugt),
 - zugekaufte Düngemittel,
 - Erzeugnisse für den Pflanzenschutz,
 - verschiedene Spezialkosten (Wasser für Bewässerung, Heizung, Trocknung, Vermarktung und Verarbeitung, Spezialversicherungskosten und sonstige Kosten).
2. Tierische Erzeugung
 - Bestandsergänzung,
 - Fütterung (zugekauft oder im Betrieb erzeugtes Kraftfutter, Raufutter),
 - verschiedene Spezialkosten (Veterinärkosten, Deckgeld und Kosten für künstliche Besamung, Leistungskontrollen u. Ä., Spezialkosten für Vermarktung und Verarbeitung, Spezialversicherungskosten und sonstige Kosten).

Nicht als Spezialkosten abzuziehen sind Arbeitskosten, Kosten für Mechanisierung, Gebäude, Treib- und Schmierstoffe, für Reparaturen und Abschreibungen an Maschinen und Material sowie die Kosten für Arbeiten durch dritte Personen. Dagegen sind Kosten für Arbeiten durch Dritte im Rahmen der Auspflanzung und Rodung von Dauerkulturen und im Rahmen der Trocknung als Spezialkosten abzuziehen. Die Spezialkosten werden grundsätzlich anhand der Preise für die Lieferung frei Hof ohne Mehrwertsteuer und unter Abzug der an die Bestandteile dieser Kosten gebundenen Beihilfen ermittelt.

9.3.5 Sonderfälle bei der Berechnung der SDB

Bei der Berechnung der SDB sind einige Sonderregelungen zu berücksichtigen:

- a) Weidevieh und Futterflächen
 - ausgeglichener Futtersaldo

Die Anwendung der SDB für Weidevieh und Futterflächen hängt vom Verhältnis der beiden Gruppen innerhalb des Betriebes ab. Im Normalfall liegt ein ausgeglichener Futtersaldo vor, d. h. das gesamte Raufutter des Betriebes wird vom gehaltenen Vieh verbraucht. Somit sind die Einzel - SDB der Futterflächen gleich Null, es werden nur die Einzel - SDB des Weideviehs berechnet.

ÜBERSICHT 3: BETRIEBSWIRTSCHAFTLICHE AUSRICHTUNG 2005

A: Landwirtschaftliche Betriebe in 1 000
B: Landwirtschaftlich genutzte Fläche in 1 000 ha

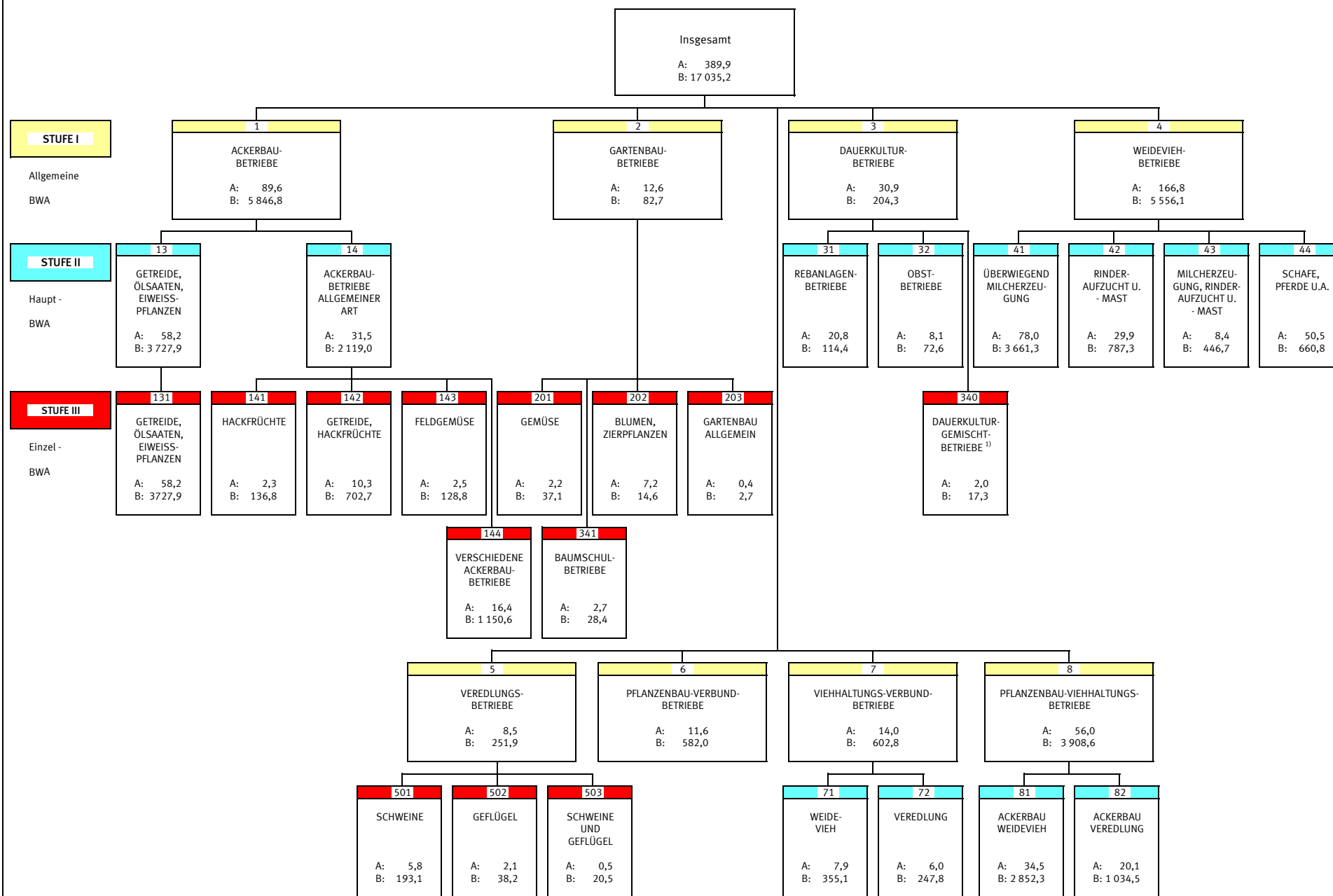

- Zufuhrbedarf an Futter

Die Futterflächen für das vorhandene Weidevieh sind nicht ausreichend, der Betrieb muss Futter zukaufen. Die Futterflächen des Betriebes werden deshalb mit einem SDB gleich Null berechnet. Der SDB der Tiere des Betriebes, für die die betrieblichen Futterflächen ausreichen, werden wie beim ausgeglichenen Futtersaldo berechnet. Die restlichen Tiere, für die Futter zugekauft werden muss, werden niedriger bewertet.

- Überschuss an Futter

Der Teil des Futters, der nicht verbraucht wird und somit für den Verkauf bestimmt ist, wird bewertet. Der SDB der Tiere wird wie beim ausgeglichenen Futtersaldo berechnet.

b) Schwarzbrache, für die keine Beihilfe gewährt wird

Für die Einstufung von Betrieben, deren Fläche nur aus Schwarzbrache besteht, werden pauschal geschätzte SDB in geringer Höhe festgelegt.

c) Haus- und Nutzgärten

Da die Erzeugnisse normalerweise nicht für den Verkauf bestimmt sind, wird der SDB nicht berücksichtigt. Hat ein Betrieb jedoch nur Haus- und Nutzgärten, wird der SDB für die Zuordnung zur BWA herangezogen.

d) Ferkel

Die für Ferkel ermittelten SDB werden nur für die Berechnung des Gesamt - SDB des Betriebes berücksichtigt, wenn sich in dem Betrieb keine Muttersauen befinden. Hat der Betrieb Zuchtsauen im Betrieb, ist die Ferkelerzeugung in der Berechnung der Einzel - SDB der Zuchtsauen enthalten.

Weitere Hinweise und Unterlagen zur Klassifizierung der landwirtschaftlichen Betriebe und zur Berechnung der SDB können der Veröffentlichung des Kuratoriums für Technik und Bauwesen in der Landwirtschaft (KTBL) entnommen werden (Sauer N., Burgath A.: Standarddeckungsbeiträge 2000/01 und Rechenwerte für die Betriebssystematik in der Landwirtschaft, Datensammlung SDB 25. Auflage, Kuratorium für Technik und Bauwesen in der Landwirtschaft e.V. (KTBL), Darmstadt, 2000 und andere Jahrgänge).

Siehe auch Übersicht 6 mit den in der ASE 2005 verwendeten SDB nach Regierungsbezirken.

9.4 Verwendete Begriffe und Definitionen

Betrieb

Technisch-wirtschaftliche Einheit mit mindestens 2 ha LF (bis 1997 1 ha LF) oder Viehhaltung bzw. Spezialkulturen mit den im Agrarstatistikgesetz vorgegebenen Grenzen (siehe dazu auch Abschnitt 1.6 dieser Veröffentlichung), für Rechnung eines Betriebsinhabers bewirtschaftet wird, einer einheitlichen Betriebsführung untersteht und landwirtschaftliche Erzeugnisse oder zusätzlich auch Dienstleistungen und andere Erzeugnisse hervorbringt.

Mehrere Betriebseinheiten in der Hand eines Inhabers werden bei der Erhebung der Angaben als ein Betrieb angesehen, wenn für die Bewirtschaftung dieser Betriebseinheiten in der Regel dieselben Produktionsmittel (insbesondere Gebäude und Maschinen) und Arbeitskräfte eingesetzt werden.

Auch Waldflächen, die mit landwirtschaftlich genutzten Flächen gemeinsam (und nicht als gesonderter Betrieb) bewirtschaftet werden, bilden zusammen mit den landwirtschaftlich genutzten Flächen eine Betriebseinheit.

Erfüllt ein Betrieb eine der unter Abschnitt 1.6 angegebenen Bedingungen, ist er als landwirtschaftlicher Betrieb in die Erhebung einzubeziehen. In begründeten Einzelfällen wird von der Zuordnung der Betriebe auf der Grundlage der angegebenen Flächengrößen bzw. Anzahl der Tiere abgewichen. So werden zum Beispiel Betriebe mit Waldflächen, die einen forstwirtschaftlichen Betrieb kennzeichnen, und gleichzeitig großen Tierbeständen gezielt der Landwirtschaft zugeordnet.

Landwirtschaftlich genutzte Fläche (LF)

Die LF umfasst alle landwirtschaftlich oder gärtnerisch genutzten Flächen, einschließlich der im Rahmen des Stilllegungsprogramms stillgelegten Flächen. Zur LF rechnen im Einzelnen folgende Kulturarten:

- Ackerland einschließlich gärtnerischer Kulturen, Erdbeeren und Unterglasanlagen, sowie aus der landwirtschaftlichen Erzeugung genommenes Ackerland,
- Dauergrünland, einschließlich aus der landwirtschaftlichen Erzeugung genommenes Dauergrünland,
- Haus- und Nutzgärten,
- Obstanlagen (ohne Erdbeeren),
- Baumschulflächen (ohne forstliche Pflanzgärten für den Eigenbedarf),
- Rebland,

- Weihnachtsbaumkulturen, Korbweiden- und Pappelanlagen außerhalb des Waldes.

Weitergehende Ausführungen zu der Abgrenzung vorstehender Flächen- und Viehkategorien finden Sie in der Fachserie 3, Reihe 2.1.2 „Bodennutzung der Betriebe 2005“ und Reihe 2.1.3 „Viehhaltung der Betriebe 2005“.

10 Hinweise zur Stichprobenerhebung

In der vorliegenden Veröffentlichung erfolgt eine verkürzte Darstellung der Hinweise zur Durchführung der Stichprobenerhebung. Ausführliche Hinweise finden Sie in der Fachserie 3, Reihe 2, S. 4 „Methodische Grundlagen der Strukturerhebungen in landwirtschaftlichen Betrieben 2005“ auf den Seiten 32 bis 37.

Als Auswahlgrundlage diente das Einzelmateriale der totalen Agrarstrukturerhebung 2003.

Als Schichtungsmerkmale dienen die Größenklassen der landwirtschaftlich genutzten Fläche (LF) und die Produktionsrichtungen der Betriebe. Letztere umfassen die Betriebe, die sich durch ihre einseitige Produktionsrichtung (z.B. große Tierbestände, Sonderkulturen, Gartenbau) oder die besondere Bedeutung dieser Produktion aus der Gesamtheit der landwirtschaftlichen Betriebe herausheben. Zudem existiert zusätzlich eine Schicht für die Neuzugänge.

Schicht 1	Totalschicht-Geflügel
Schicht 2	Totalschicht-große Tierbestände (ohne Geflügel)
Schicht 3	Totalschicht -große Flächen
Schicht 4	Sonderkulturen (z.B. Hopfen- und Tabakanbau)
Schicht 5 bis 7	Betriebe mit Rebland (nach Größenklassen des Reblandes)
Schicht 8	Milchkühe
Schicht 9	Rinder
Schicht 10	Zuchtsauen
Schicht 11	Schweine
Schicht 12	Schafe
Schicht 13 bis 17	Betriebe mit Gartenbau (nach Größenklassen der LF)

Schicht 18 bis 26	Sonstige Betriebe (nach Größenklassen der LF)
Schicht 27	Zugänge

Siehe Auswahlplan Übersicht 4.

Die Ergebnisse der ASE werden mit einem Aufbereitungsprogramm erstellt, in das eine Berechnung des einfachen relativen Standardfehlers auf Basis der Einzelwerte integriert ist. Der einfache relative Standardfehler wird als Maß für die Größe des Zufallsfehlers herangezogen. Aus Gründen der Übersichtlichkeit werden die Fehlerrechnungsergebnisse für die Stichprobenwerte in komprimierter Form veröffentlicht. Für Auswertungszwecke liegen genauere Informationen über die Größe des relativen Standardfehlers in den Statistischen Ämtern vor.

Im vorliegenden Bericht werden die Ergebnisse der Fehlerrechnung für die Erhebungsmerkmale „Landwirtschaftliche Betriebe“ und „Landwirtschaftlich genutzte Fläche“ in Übersicht 5 dargestellt.

11 Erläuterungen zu den Tabellen

11.1 Allgemeines

Die Datenaufbereitung und Plausibilisierung der ASE 2005 wurde auf der Grundlage des Aufbereitungsprogramms „AGRA“ durchgeführt. Alle in diesem Bericht veröffentlichten Tabellen basieren auf repräsentativen Erhebungsdaten. Die letzte totale Erhebung war im Jahr 2003. Aufgrund der Einführung des Klassifizierungsverfahrens der EU ab 2003 sind die Ergebnisse aus 2003 und 2005 mit denen früherer Jahre nicht vergleichbar. Ausführliche Hinweise zu den Änderungen siehe Abschnitt 9.3.2 dieser Veröffentlichung. Die Ergebnisse werden für Deutschland, das frühere Bundesgebiet einschließlich Berlin, die neuen Länder sowie die einzelnen Bundesländer dargestellt. Die Nummern der Tabellen entsprechen den Tabellennummern des bundeseinheitlichen Tabellenprogramms der ASE 2005.

11.2 Anmerkungen zu den einzelnen Tabellen

Die Tabelle 101 beinhaltet landwirtschaftliche Betriebe nach der betriebswirtschaftlichen Ausrichtung, gegliedert nach Größenklassen der landwirtschaftlich genutzten Fläche und des SDB (in EGE).

Getrennt dargestellt werden

- die Anzahl der Betriebe (Tabelle 101.1),

**Auswahlplan für die Agrarstrukturerhebung 2005
(zugleich EG Agrarstrukturerhebung)*)**

Übersicht 4:

Schicht Nr.	Schichtabgrenzung der Betriebe ¹⁾	Merkmal ²⁾	Deutschland	Baden- Württemberg	Bayern	Branden- burg	Hessen	Mecklenburg- Vorpommern	Nieder- sachsen
1	Große Geflügel- bestände ¹⁾	Schichtumfang Auswahlsatz Stichprobenumfang	2 575 100,0 2 575	307 100,0 307	416 100,0 416	134 100,0 134	84 100,0 84	141 100,0 141	597 100,0 597
2	Große Tierbestände (ohne Gefl.) ¹⁾	Schichtumfang Auswahlsatz Stichprobenumfang	12 913 100,0 12 913	978 100,0 978	1 215 100,0 1 215	1 389 100,0 1 389	832 100,0 832	1 309 100,0 1 309	998 100,0 998
3	LF 200 ha und mehr ¹⁾	Schichtumfang Auswahlsatz Stichprobenumfang	3 863 100,0 3 863	157 100,0 157	274 100,0 274	448 100,0 448	128 100,0 128	678 100,0 678	47 100,0 47
4	Hopfen, Tabak oder Heil und Gewürz- pflanzenanbau	Schichtumfang Auswahlsatz Stichprobenumfang	2 256 42,6 961	425 49,9 212	1 604 33,3 534	24 50,0 12	1 100,0 1	1 100,0 1	7 100,0 7
5	Rebland unter 3 ha	Schichtumfang Auswahlsatz Stichprobenumfang	21 344 20,1 4 280	11 172 20,0 2 234	2 495 25,0 624	1 100,0 1	452 33,4 151	- - -	- - -
6	Rebland 3 bis unter 10 ha	Schichtumfang Auswahlsatz Stichprobenumfang	6 639 29,9 1 988	1 947 33,3 649	420 50,0 210	1 100,0 1	236 40,3 95	1 100,0 1	- - -
7	Rebland 10 und mehr ha ¹⁾	Schichtumfang Auswahlsatz Stichprobenumfang	2 262 55,8 1 263	241 74,7 180	61 100,0 61	- - -	71 100,0 71	- - -	- - -
8	Milchkühe ¹⁾	Schichtumfang Auswahlsatz Stichprobenumfang	6 004 36,0 2 164	355 40,0 142	532 40,0 213	- - -	807 40,0 323	- - -	2 145 33,3 715
9	Rinder ¹⁾	Schichtumfang Auswahlsatz Stichprobenumfang	17 606 26,5 4 663	2 406 25,0 602	7 795 25,0 1 948	- - -	369 50,1 185	- - -	1 283 25,0 321
10	Zuchtsauen ¹⁾	Schichtumfang Auswahlsatz Stichprobenumfang	6 506 31,6 2 053	837 25,0 209	1 965 33,3 655	- - -	168 50,0 84	- - -	1 903 33,3 634
11	Schweine ¹⁾	Schichtumfang Auswahlsatz Stichprobenumfang	5 627 42,5 2 389	402 40,0 161	1 448 40,0 579	- - -	1 038 50,0 519	- - -	888 50,0 444
12	Schafe ¹⁾	Schichtumfang Auswahlsatz Stichprobenumfang	1 687 38,5 649	227 33,5 76	443 33,4 148	- - -	132 33,3 44	- - -	99 50,5 50
13	Gartenbau ³⁾ unter 2 ha LF	Schichtumfang Auswahlsatz Stichprobenumfang	12 469 46,6 5 810	3 088 40,0 1 235	2 080 40,0 832	262 50,0 131	711 66,7 474	67 34,3 23	1 126 40,1 451
14	Gartenbau ³⁾ 2 bis unter 5 ha LF	Schichtumfang Auswahlsatz Stichprobenumfang	4 225 78,0 3 296	968 66,6 645	777 75,0 583	90 100,0 90	227 100,0 227	37 48,6 18	534 80,0 427
15	Gartenbau ³⁾ 5 bis unter 10 ha LF ¹⁾	Schichtumfang Auswahlsatz Stichprobenumfang	2 230 89,4 1 993	484 80,2 388	458 100,0 458	45 100,0 45	83 100,0 83	17 70,6 12	372 66,7 248
16	Gartenbau ³⁾ 10 bis unter 20 ha LF ¹⁾	Schichtumfang Auswahlsatz Stichprobenumfang	2 243 91,0 2 041	426 80,0 341	288 100,0 288	137 100,0 137	235 100,0 235	31 100,0 31	417 79,9 333
17	Gartenbau ³⁾ 20 und mehr ha LF ¹⁾	Schichtumfang Auswahlsatz Stichprobenumfang	2 442 91,1 2 225	361 100,0 361	321 100,0 321	- - -	- - -	- - -	506 80,0 405
18	Sonst. Landwirtschaft unter 2 ha LF	Schichtumfang Auswahlsatz Stichprobenumfang	4 309 22,7 979	297 24,9 74	1 242 20,0 248	83 33,7 28	270 24,8 67	75 25,3 19	967 20,0 193
19	Sonst. Landwirtschaft 2 bis unter 5 ha LF	Schichtumfang Auswahlsatz Stichprobenumfang	60 280 6,2 3 763	8 562 5,0 428	18 025 4,8 858	1 061 12,4 132	4 168 8,3 348	666 14,3 95	7 292 5,6 405
20	Sonst. Landwirtschaft 5 bis unter 10 ha LF	Schichtumfang Auswahlsatz Stichprobenumfang	55 003 7,1 3 884	8 124 5,6 451	22 727 4,8 1 082	703 16,6 117	3 864 12,5 483	499 16,6 83	5 835 6,7 389
21	Sonst. Landwirtschaft 10 bis unter 30 ha LF ¹⁾	Schichtumfang Auswahlsatz Stichprobenumfang	106 682 11,3 12 075	14 333 10,0 1 433	47 854 10,0 4 785	2 331 20,0 466	6 667 14,3 953	1 804 14,3 258	11 230 10,0 1 123
22	Sonst. Landwirtschaft 30 bis unter 50 ha LF ¹⁾	Schichtumfang Auswahlsatz Stichprobenumfang	41 482 17,0 7 040	5 249 14,3 750	15 668 14,3 2 238	- - -	2 489 25,0 622	- - -	7 507 16,7 1 252
23	Sonst. Landwirtschaft 50 bis unter 75 ha LF ¹⁾	Schichtumfang Auswahlsatz Stichprobenumfang	21 110 24,2 5 111	2 273 20,0 455	4 791 20,0 958	- - -	1 348 40,0 539	- - -	6 568 20,0 1 313
24	Sonst. Landwirtschaft 75 bis unter 100 ha LF ¹⁾	Schichtumfang Auswahlsatz Stichprobenumfang	8 622 32,2 2 775	804 25,0 201	1 445 33,4 482	- - -	498 50,0 249	- - -	3 279 25,0 820
25	Sonst. Landwirtschaft 100 bis unter 150 ha LF ¹⁾	Schichtumfang Auswahlsatz Stichprobenumfang	6 648 42,9 2 854	499 40,1 200	818 50,0 409	- - -	325 66,8 217	- - -	3 051 33,3 1 017
26	Sonst. Landwirtschaft 150 bis unter 200 ha LF ¹⁾	Schichtumfang Auswahlsatz Stichprobenumfang	1 852 65,0 1 204	106 50,0 53	210 66,7 140	- - -	112 100,0 112	- - -	642 60,0 385
	<i>Zugänge</i>		1 916	77	0	477	0	215	35
	Insgesamt	Schichtumfang Auswahlsatz Stichprobenumfang	418 879 23,1 96 727	65 028 20,0 12 999	135 372 15,2 20 559	6 709 53,8 3 608	25 315 28,1 7 126	5 326 54,1 2 884	57 293 22,0 12 609

*) Sie umfasst: ein Grundprogramm mit Merkmalen der Bodennutzungshaupterhebung, der Erhebung über die Viehbestände und ein Ergänzungsprogramm mit Merkmalen über Arbeitskräfte und weitere Strukturmerkmale, die gemeinsam im Mai des Berichtsjahres erhoben werden.
Einbezogen wurden: Landwirtschaftliche Betriebe mit einer landwirtschaftlich genutzten Fläche von mindestens 2 ha (bis 1997 1 ha) oder mit weniger als 2 ha LF, wenn festgelegte Mindestgrößen an Tierbeständen oder Spezialkulturen erreicht oder überschritten wurden. - Die Zahl der ausgewählten Stichprobenbetriebe schließt auch die zu erwartenden Zugänge bzw. Ausfälle von Betrieben (z.B. infolge von Betriebsauflösung oder Absinken unter die Erfassungsgrenze) ein.

Auswahlplan für die Agrarstrukturerhebung 2005
(zugleich EG Agrarstrukturerhebung*)

Übersicht 4:

Nordrhein- Westfalen	Rheinland- Pfalz	Saarland	Sachsen	Sachsen- Anhalt	Schleswig- Holstein	Thüringen	Stadtstaaten	Nachrichtlich:		Schicht Nr.
								Früh. Bundes- gebiet u. Bln.	Neue Länder	
510	62	14	63	80	97	70	-	2 087	488	1
100,0	100,0	100,0	100,0	100,0	100,0	100,0	-	100,0	100,0	
510	62	14	63	80	97	70	-	2 087	488	
1 406	335	25	1 012	1 101	1 497	811	5	7 291	5 622	2
100,0	100,0	100,0	100,0	100,0	100,0	100,0	100,0	100,0	100,0	
1 406	335	25	1 012	1 101	1 497	811	5	7 291	5 622	
163	261	37	304	721	399	241	5	1 471	2 392	3
100,0	100,0	100,0	100,0	100,0	100,0	100,0	100,0	100,0	100,0	
163	261	37	304	721	399	241	5	1 471	2 392	
-	128	-	30	16	14	6	-	2 179	77	4
-	100,0	-	100,0	100,0	100,0	100,0	-	41,1	84,4	
-	128	-	30	16	14	6	-	896	65	
1	7 045	16	51	109	-	2	-	21 181	163	5
100,0	16,7	81,3	100,0	25,7	-	100,0	-	19,8	50,3	
1	1 175	13	51	28	-	2	-	4 198	82	
2	4 002	-	14	15	-	1	-	6 607	32	6
100,0	25,0	-	100,0	100,0	-	100,0	-	29,6	100,0	
2	1 000	-	14	15	-	1	-	1 956	32	
-	1 876	-	3	9	-	1	-	2 249	13	7
-	50,0	-	100,0	100,0	-	100,0	-	55,6	100,0	
-	938	-	3	9	-	1	-	1 250	13	
904	309	29	-	7	900	-	16	5 997	7	8
33,3	40,1	100,0	-	100,0	33,3	-	62,5	36,0	100,0	
301	124	29	-	7	300	-	10	2 157	7	
1 119	975	139	-	-	3 462	-	58	17 606	-	9
25,0	33,3	74,8	-	-	25,0	-	55,2	26,5	-	
280	325	104	-	-	866	-	32	4 663	-	
1 391	30	4	-	-	208	-	-	6 506	-	10
25,0	50,0	100,0	-	-	50,0	-	-	31,6	-	
348	15	4	-	-	104	-	-	2 053	-	
1 452	117	4	-	-	278	-	-	5 627	-	11
33,3	50,4	100,0	-	-	50,0	-	-	42,5	-	
484	59	4	-	-	139	-	-	2 389	-	
259	170	10	-	-	345	-	2	1 687	-	12
50,2	33,5	40,0	-	-	40,0	-	100,0	38,5	-	
130	57	4	-	-	138	-	2	649	-	
2 250	877	99	561	160	343	243	602	11 176	1 293	13
50,0	49,9	100,0	75,0	25,0	49,9	74,9	31,2	44,9	61,6	
1 125	438	99	421	40	171	182	188	5 013	797	
882	217	23	61	44	209	42	114	3 951	274	14
80,0	100,0	100,0	100,0	68,2	79,9	100,0	52,6	77,3	88,0	
706	217	23	61	30	167	42	60	3 055	241	
412	97	14	32	26	132	19	39	2 091	139	15
100,0	100,0	100,0	100,0	100,0	100,0	100,0	69,2	88,9	96,4	
412	97	14	32	26	132	19	27	1 859	134	
317	113	10	25	30	130	17	67	2 003	240	16
100,0	100,0	100,0	100,0	100,0	100,0	100,0	50,7	89,9	100,0	
317	113	10	25	30	130	17	34	1 801	240	
583	273	5	55	50	220	31	37	2 306	136	17
80,1	100,0	100,0	100,0	100,0	100,0	100,0	100,0	90,6	100,0	
467	273	5	55	50	220	31	37	2 089	136	
763	162	20	117	43	179	73	18	3 918	391	18
16,8	24,7	100,0	50,4	25,6	25,1	50,7	55,6	21,1	39,4	
128	40	20	59	11	45	37	10	825	154	
10 646	2 676	275	1 818	587	3 092	1 303	109	54 845	5 435	19
5,9	7,2	5,1	14,2	11,1	8,3	5,0	17,4	5,7	11,3	
626	192	14	259	65	257	65	19	3 147	616	
6 738	2 111	233	1 068	342	1 932	751	76	51 640	3 363	20
8,3	8,3	9,0	16,7	16,7	10,0	10,0	22,4	6,5	15,2	
562	176	21	178	57	193	75	17	3 374	510	
12 737	3 598	360	1 624	594	2 558	854	138	99 475	7 207	21
12,5	11,1	40,0	16,7	14,3	14,3	20,0	21,0	10,9	17,4	
1 592	400	144	271	85	365	171	29	10 824	1 251	
6 395	1 618	173	453	259	1 395	205	71	40 565	917	22
16,7	25,0	39,9	33,3	19,7	20,0	66,3	32,4	16,5	36,9	
1 065	404	69	151	51	279	136	23	6 702	338	
3 503	1 069	118	276	182	802	127	53	20 525	585	23
25,0	33,4	66,9	50,0	25,3	24,9	100,0	43,4	23,4	53,2	
876	357	79	138	46	200	127	23	4 800	311	
1 233	501	76	179	136	378	78	15	8 229	393	24
33,3	40,1	100,0	50,3	33,8	33,3	75,6	93,3	31,4	49,6	
411	201	76	90	46	126	59	14	2 580	195	
684	363	69	164	217	343	107	8	6 160	488	25
50,0	49,9	79,7	66,5	33,2	39,9	100,0	100,0	41,7	59,0	
342	181	55	109	72	137	107	8	2 566	288	
181	105	21	110	147	133	81	4	1 514	338	26
66,9	75,2	100,0	74,5	40,1	50,4	100,0	100,0	64,9	65,7	
121	79	21	82	59	67	81	4	982	222	
279	1	19	278	108	2	403	22	435	1 481	Zugänge
54 531	29 090	1 774	8 020	4 875	19 046	5 063	1 437	388 886	29 993	
23,2	26,3	50,9	46,0	56,5	31,7	53,0	39,6	20,9	52,1	Insgesamt
12 654	7 648	903	3 686	2 753	6 045	2 684	569	81 112	15 615	

1) Abweichende Schichtabgrenzungen: Siehe Übersicht 6 in Reihe 2 S.4 Methodische Grundlagen der Agrarstrukturerhebungen in landwirtschaftlichen Betrieben 2005

2) Schichtumfang: Zahl der Betriebe; Auswahlprozentsatz: Auswahlprozentsatz in Prozent; Stichprobenumfang: Zahl der Betriebe.

3) Landwirtschaftliche Betriebe, in denen die Summe der Anbauflächen von Gemüse, Spargel, Erdbeeren, Blumen, Zierpflanzen, Gartenbausämereien, Baumschulen und Obst mehr als 20% der LF des Betriebes umfasst.

Einfache relative Standardfehler für die Merkmale „Landwirtschaftliche Betriebe“ und
„Landwirtschaftlich genutzte Fläche“ der Agrarstrukturerhebung 2005

Übersicht 5:

Lfd. Nr.	Landw. genutzte Fläche von ... bis unter ... ha	Einfacher relativer Standardfehler							
		Deutschland	Baden- Württem- berg	Bayern	Branden- burg	Hessen	Mecklen- burg- Vorpommern	Nieder- sachsen	Nordrhein- Westfalen
		(+/-)							

Landwirtschaftliche Betriebe

1	unter 2	1,08	1,84	3,20	4,38	3,73	10,26	4,86	2,94
2	2 - 5	1,39	3,66	3,13	4,55	4,39	6,47	4,37	3,45
3	5 - 10	1,43	3,52	2,78	5,01	3,80	7,08	4,36	3,68
4	10 - 20	0,99	2,64	1,61	6,16	3,16	9,24	3,28	2,74
5	20 - 30	1,37	3,73	2,23	9,24	4,66	13,44	4,13	3,63
6	30 - 50	0,90	2,59	1,58	8,00	2,82	13,10	2,25	2,28
7	50 - 100	0,67	2,20	1,57	7,39	1,87	9,95	1,46	1,68
8	100 und mehr	0,73	3,03	2,47	3,51	2,08	3,36	1,64	2,40
9	Insgesamt	0,40	1,06	0,85	1,08	1,24	1,48	1,00	1,10

Landwirtschaftlich genutzte Fläche

10	unter 2	1,38	2,16	4,33	6,52	5,37	18,13	6,69	4,03
11	2 - 5	1,46	3,81	3,24	4,98	4,55	6,99	4,56	3,58
12	5 - 10	1,46	3,59	2,82	5,11	3,86	7,32	4,44	3,73
13	10 - 20	1,00	2,67	1,63	6,29	3,21	9,46	3,32	2,79
14	20 - 30	1,38	3,75	2,24	9,28	4,68	13,59	4,14	3,65
15	30 - 50	0,90	2,59	1,58	8,06	2,79	13,28	2,24	2,28
16	50 - 100	0,67	2,19	1,54	7,56	1,85	9,95	1,45	1,67
17	100 und mehr	0,83	2,78	6,05	2,16	1,84	1,64	1,54	2,13
18	Insgesamt	0,37	1,08	1,04	1,53	0,96	1,34	0,84	0,93

Einfache relative Standardfehler für die Merkmale „Landwirtschaftliche Betriebe“ und
„Landwirtschaftlich genutzte Fläche“ der Agrarstrukturerhebung 2005

Übersicht 5:

Einfacher relativer Standardfehler									Landw. genutzte Fläche von ... bis unter ... ha	Lfd. Nr.
Rheinland- Pfalz	Saarland	Sachsen	Sachsen- Anhalt	Schleswig- Holstein	Thüringen	Stadt- staaten	Nachrichtlich:			
							Früh. Bundes- gebiet u. Bln.	Neue Länder		
(+/-)										

Landwirtschaftliche Betriebe

2,67	16,25	2,82	8,18	5,96	2,17	3,34	1,14	2,17	unter 2	1
3,64	16,31	4,96	9,00	3,63	4,58	8,02	1,50	2,51	2 - 5	2
3,89	11,24	5,63	11,42	4,48	7,17	17,34	1,51	3,05	5 - 10	3
3,59	7,34	5,64	9,59	4,20	5,74	14,86	1,03	3,10	10 - 20	4
5,90	10,79	8,82	16,30	5,84	11,24	21,02	1,42	4,98	20 - 30	5
3,49	5,97	6,43	9,66	3,12	5,47	12,51	0,92	3,96	30 - 50	6
2,40	2,97	3,51	6,64	1,41	2,13	6,42	0,69	2,99	50 - 100	7
2,74	1,48	1,46	2,24	1,65	1,16	11,15	0,84	1,32	100 und mehr	8
1,19	2,59	1,83	2,54	0,59	1,35	2,01	0,43	0,77	Insgesamt	9

Landwirtschaftlich genutzte Fläche

3,18	3,78	4,99	11,90	8,86	4,76	5,65	1,44	3,57	unter 2	10
3,76	17,53	5,16	9,28	4,04	5,04	8,43	1,58	2,66	2 - 5	11
3,96	11,93	5,74	11,79	4,59	7,27	18,38	1,54	3,10	5 - 10	12
3,74	6,71	5,73	9,85	4,21	5,83	15,41	1,04	3,17	10 - 20	13
5,96	10,95	8,86	16,36	5,88	11,12	21,57	1,43	5,00	20 - 30	14
3,46	5,95	6,36	9,48	3,18	5,55	13,94	0,92	3,97	30 - 50	15
2,42	2,72	3,38	6,62	1,44	1,79	6,66	0,68	2,99	50 - 100	16
2,56	1,37	0,94	1,42	1,33	0,52	10,24	1,12	0,78	100 und mehr	17
1,25	0,75	1,00	1,33	0,50	0,53	2,91	0,42	0,61	Insgesamt	18

- die von diesen Betrieben bewirtschaftete LF (Tabelle 101.2),
- der SDB in Euro je Betrieb (Tabelle 101.3).

12 Vergleichsmöglichkeiten mit Ergebnissen früherer Agrarstatistiken

Aufgrund der unter dem Abschnitt 9.3.2 gemachten Ausführungen sind die Ergebnisse der vorliegenden Veröffentlichung nicht mit denen der vorhergehenden Jahre vergleichbar.

Im Tabellenanhang dieser Fachserie ist eine Übersicht mit vergleichbaren Angaben zur Klassifizierung der Betriebe (BWA) für die Jahre 2003 und 2005 angeführt. Die Daten für das Jahr 2003 wurden aus Unterlagen von Eurostat zusammengestellt.

13 Veröffentlichung der Ergebnisse

13.1 Veröffentlichungen durch das Statistische Bundesamt

Das Statistische Bundesamt veröffentlicht die Ergebnisse für Deutschland und die Länder in bundeseinheitlicher Vospaltengliederung. Das erfolgt im Allgemeinen zugleich in der fachlich tiefsten Gliederung. Zusätzlich werden Ergebnisse für das frühere Bundesgebiet (einschl. Berlin) sowie für die neuen Länder jeweils zu einem Teilergebnis zusammengefasst. Ab der ASE 2003 wird Berlin gesamt dem früheren Bundesgebiet zugerechnet.

13.2 Veröffentlichungen durch die Statistischen Landesämter (StLÄ)

Die StLÄ veröffentlichen Ergebnisse über die betriebswirtschaftlichen Ausrichtungen der Betriebe im Rahmen des für die ASE 2005 vereinbarten Mindestveröffentlichungsprogramms.

13.3 Gebietsstand

Gegenüber früheren Veröffentlichungen wurden die Gebietsstände hinsichtlich der Zuordnung von Berlin verändert. Angaben für die Bundesrepublik Deutschland nach dem Gebietsstand seit dem 03.10.1990. Die Angaben für das „Frühere Bundesgebiet“ beziehen sich auf die Bundesrepublik Deutschland nach dem Gebietsstand bis zum 03.10.1990, sie schließen Berlin-West ein, ab der ASE 2003 einschließlich Berlin gesamt.

Die Angaben für die „Neuen Länder und Berlin Ost“ beziehen sich auf die Länder Brandenburg, Mecklenburg-Vorpommern, Sachsen, Sachsen-Anhalt und Thüringen sowie auf Berlin-Ost, ab der ASE 2003 ohne Berlin-Ost.

14 EG-Agrarstrukturhebung 2005

Die Bundesrepublik Deutschland liefert Eurostat im Rahmen der EG-Agrarstrukturhebung Ergebnisse, die mit der ASE 2005 erhoben wurden. Die EG-Agrarstrukturhebung ist somit in die ASE 2005 integriert. Die Definitionen sind aufeinander abgestimmt. Seit 1999 werden Eurostat die Daten in Form von Einzeldaten übergeben.

Die Übermittlung, Auswertung und Veröffentlichung der Daten erfolgt auf EU-Ebene mit Hilfe des EUROFARM-Systems. Hierbei handelt es sich um ein Netz von Datenbanken, das die Auswertung der Gemeinschaftserhebungen über die Struktur der landwirtschaftlichen Betriebe für die Zwecke der einzelstaatlichen und der gemeinsamen Agrarpolitik erlaubt.

**Übersicht 6: Standarddeckungsbeiträge (SDB) für den Durchschnitt der Wirtschaftsjahre 2001 bis 2004
nach Regierungsbezirken**

- Verwendet in der Agrarstrukturhebung 2005 -

Lfd Nr.	Bezeichnung in der ASE 2005	Schleswig- Holstein	Hamburg	Niedersachsen				Bremen
				Braun- schweig	Hannover	Lüneburg	Weser-Ems	
		Standarddeckungsbeitrag in €/je ha bzw. Tier						
01	Weichweizen und Spelz	1 016	1 001	851	866	779	776	830
02	Hartweizen	854	854	809	752	776	765	765
03	Roggen	738	738	632	623	605	559	567
04	Gerste	875	858	736	702	678	665	656
05	Hafer	783	788	689	660	641	607	592
06	Körnermais	837	837	759	736	745	806	734
07	Sonstiges Getreide zur Körnergewinnung	854	819	726	704	685	720	666
08	Eiweißpflanzen zur Körnergewinnung	665	678	548	556	521	536	558
09	Kartoffeln	2 356	2 277	1 952	1 815	1 758	1 924	1 925
10	Zuckerrüben	2 057	2 057	2 163	2 255	2 020	2 017	2 162
11	Futterhackfrüchte	475	475	331	326	291	289	301
12	Gemüse im Feldanbau	10 365	10 365	10 365	10 365	10 365	10 365	10 365
13	Gemüse in Gartenbaukulturen	15 871	15 871	15 871	15 871	15 871	15 871	15 871
14	Gemüse unter Glas	136 492	136 492	136 492	136 492	136 492	136 492	136 492
15	Blumen u.Zierpflanzen im Freiland	36 921	36 921	36 921	36 921	36 921	36 921	36 921
16	Blumen u.Zierpflanzen unter Glas	358 134	358 134	358 134	358 134	358 134	358 134	358 134
17	Ackerwiesen u. -weiden	294	294	386	354	388	400	390
18	Grünmais	602	602	859	781	786	760	774
19	Sonstige Futterpflanzen	326	326	423	406	419	367	372
20	Sämereien u. Pflanzgut auf dem Ackerland	883	883	883	883	883	883	883
21	Schwarzbrache (einschl. Grünbrache), für die keine Beihilfe gewährt wird	50	50	50	50	50	50	50
22	Schwarzbrache (einschl. Grünbrache), die einer Beihilferegelung unterliegt und nicht wirtschaftlich genutzt wird	408	408	325	325	325	325	314
23	Tabak	6 699	6 699	6 699	6 699	6 699	6 699	6 699
24	Hopfen	3 528	3 528	3 528	3 528	3 528	3 528	3 528
25	Raps und Rübsen	946	892	781	758	697	679	702
26	Sonnenblumen	579	579	446	446	446	481	481
27	Lein	698	698	698	698	698	698	698
28	Andere Ölfrüchte	949	949	786	762	722	726	713
29	Heil-, Duft- und Gewürzpflanzen	1 696	1 696	1 696	1 696	1 696	1 696	1 696
30	Andere Handelsgewächse	946	892	781	758	697	679	702
31	Haus- u. Nutzgärten	10 365	10 365	10 365	10 365	10 365	10 365	10 365
32	Grünland, Weiden o. ertragsarme Weiden	372	374	420	428	443	471	454
33	Ertragsarme Weiden	100	100	100	100	100	100	100
34	Obstanlagen (einschl. Beerenobstanl.)	9 101	9 101	9 101	9 101	9 101	9 101	9 101
35	Rebanlagen- Qualitätswein	7 474	7 474	7 474	7 474	7 474	7 474	7 474
36	Baumschulen (einschl. Rebanlagen)	26 608	26 608	26 608	26 608	26 608	26 608	26 608
37	Sonstige Dauerkulturen	99	99	99	99	99	99	99
38	Einhufer	201	201	201	201	201	201	201
39	Rinder unter 1 Jahr, männl. u. weibl.	265	265	271	270	270	264	264
40	Männl. Rinder 1 bis unter 2 Jahren	565	565	598	595	596	594	595
41	Weibl. Rinder 1 bis unter 2 Jahren	113	113	105	106	106	97	96
42	Männl. Rinder 2 Jahre und älter	378	378	393	392	392	388	388
43	Färsen von 2 Jahren und älter	113	113	105	106	106	97	96
44	Milchkühe	1 326	1 340	1 326	1 330	1 292	1 321	1 379
45	Sonstige Kühe	368	368	368	368	368	368	368
46	Weibl. Zuchtschafe	51	51	51	51	51	51	51
47	Sonstige Schafe	23	23	23	23	23	23	23
48	Ferkel unter 20 kg Lebendgewicht	44	40	69	68	68	80	75
49	Zuchtsauen 50 kg und mehr	380	380	282	282	282	269	243
50	Sonstige Schweine	44	40	69	68	68	80	75
51	Masthähnchen und -hühnchen (100 Stück)	144	144	144	144	144	144	144
52	Legehennen (100 Stück)	943	943	1 018	1 018	1 018	1 036	1 018
53	Sonstiges Geflügel (100 Stück)	755	755	755	755	755	755	755

**noch Übersicht 6: Standarddeckungsbeiträge (SDB) für den Durchschnitt der Wirtschaftsjahre 2001 bis 2004
nach Regierungsbezirken**

- Verwendet in der Agrarstrukturhebung 2005 -

Lfd Nr.	Bezeichnung in der ASE 2005	Nordrhein- Westfalen					Hessen		
		Düsseldorf	Köln	Münster	Detmold	Arnsberg	Darmstadt	Gießen	Kassel
		Standarddeckungsbeitrag in €/je ha bzw. Tier							
01	Weichweizen und Spelz	898	938	856	851	886	770	729	762
02	Hartweizen	775	775	775	775	775	742	675	716
03	Roggen	678	731	626	644	686	551	593	566
04	Gerste	742	800	723	737	752	638	618	626
05	Hafer	700	703	684	696	697	583	618	615
06	Körnermais	892	831	915	833	946	715	668	723
07	Sonstiges Getreide zur Körnergewinnung	751	775	708	723	728	624	625	648
08	Eiweißpflanzen zur Körnergewinnung	519	640	608	588	583	473	508	500
09	Kartoffeln	2 504	2 618	1 889	1 919	2 058	1 912	1 398	1 601
10	Zuckerrüben	2 218	2 267	1 973	2 238	2 405	2 211	2 306	2 176
11	Futterhackfrüchte	473	416	442	460	435	529	400	454
12	Gemüse im Feldanbau	10 365	10 365	10 365	10 365	10 365	10 365	10 365	10 365
13	Gemüse in Gartenbaukulturen	15 871	15 871	15 871	15 871	15 871	15 871	15 871	15 871
14	Gemüse unter Glas	136 492	136 492	136 492	136 492	136 492	136 492	136 492	136 492
15	Blumen u. Zierpflanzen im Freiland	31 373	31 373	36 921	36 921	36 921	36 921	36 921	36 921
16	Blumen u. Zierpflanzen unter Glas	304 318	304 318	358 134	358 134	358 134	358 134	358 134	358 134
17	Ackerwiesen u. -weiden	335	297	315	289	308	242	248	229
18	Grünmais	953	884	887	770	858	842	946	889
19	Sonstige Futterpflanzen	322	381	356	357	357	211	232	220
20	Sämereien u. Pflanzgut auf dem Ackerland	883	883	883	883	883	883	883	883
21	Schwarzbrache (einschl. Grünbrache), für die keine Beihilfe gewährt wird	50	50	50	50	50	50	50	50
22	Schwarzbrache (einschl. Grünbrache), die einer Beihilferegelung unterliegt und nicht wirtschaftlich genutzt wird	325	325	325	325	325	325	325	325
23	Tabak	6 699	6 699	6 699	6 699	6 699	6 699	6 699	6 699
24	Hopfen	3 528	3 528	3 528	3 528	3 528	3 528	3 528	3 528
25	Raps und Rübsen	750	796	786	788	784	752	699	696
26	Sonnenblumen	625	664	664	669	664	493	493	493
27	Lein	698	698	698	698	698	698	698	698
28	Andere Ölfrüchte	758	807	799	791	787	759	703	699
29	Heil-, Duft- und Gewürzpflanzen	1 696	1 696	1 696	1 696	1 696	1 696	1 696	1 696
30	Andere Handelsgewächse	750	796	786	788	784	752	699	696
31	Haus- u. Nutzgärten	10 365	10 365	10 365	10 365	10 365	10 365	10 365	10 365
32	Grünland, Weiden o. ertragsarme Weiden	428	349	362	377	357	308	315	312
33	Ertragsarme Weiden	100	100	100	100	100	100	100	100
34	Obstanlagen (einschl. Beerenobstanl.)	9 101	9 101	9 101	9 101	9 101	9 101	9 101	9 101
35	Rebanlagen- Qualitätswein	7 474	7 474	7 474	7 474	7 474	7 474	7 474	7 474
36	Baumschulen (einschl. Rebanlagen)	26 608	26 608	26 608	26 608	26 608	26 608	26 608	26 608
37	Sonstige Dauerkulturen	99	99	99	99	99	99	99	99
38	Einhufer	201	201	201	201	201	201	201	201
39	Rinder unter 1 Jahr, männl. u. weibl.	288	289	294	294	294	260	262	261
40	Männl. Rinder 1 bis unter 2 Jahren	703	700	697	692	697	627	628	627
41	Weibl. Rinder 1 bis unter 2 Jahren	79	82	91	92	90	75	77	76
42	Männl. Rinder 2 Jahre und älter	444	443	445	443	445	398	399	398
43	Färsen von 2 Jahren und älter	79	82	91	92	90	75	77	76
44	Milchkühe	1 418	1 341	1 398	1 390	1 322	1 244	1 315	1 351
45	Sonstige Kühe	368	368	368	368	368	368	368	368
46	Weibl. Zuchtschafe	51	51	51	51	51	51	51	51
47	Sonstige Schafe	23	23	23	23	23	23	23	23
48	Ferkel unter 20 kg Lebendgewicht	63	63	67	67	67	64	64	64
49	Zuchtsauen 50 kg und mehr	321	321	264	264	264	322	322	322
50	Sonstige Schweine	63	63	67	67	67	64	64	64
51	Masthähnchen und -hühnchen (100 Stück)	144	144	144	144	144	144	144	144
52	Legehennen (100 Stück)	1 018	1 018	1 018	1 018	990	1 060	995	995
53	Sonstiges Geflügel (100 Stück)	755	755	755	755	755	755	755	755

**noch Übersicht 6: Standarddeckungsbeiträge (SDB) für den Durchschnitt der Wirtschaftsjahre 2001 bis 2004
nach Regierungsbezirken**

- Verwendet in der Agrarstrukturhebung 2005 -

Lfd Nr.	Bezeichnung in der ASE 2005	Rheinland Pfalz	Baden-Württemberg				Bayern		
			Stuttgart	Karlsruhe	Freiburg	Tübingen	Ober- bayern	Nieder- bayern	Oberpfalz
			Standarddeckungsbeitrag in €/je ha bzw. Tier						
01	Weichweizen und Spelz	658	699	660	654	710	740	762	724
02	Hartweizen	729	759	680	653	786	773	808	779
03	Roggen	503	533	491	493	530	511	527	501
04	Gerste	629	647	627	612	636	660	641	641
05	Hafer	528	610	604	606	648	631	625	594
06	Körnermais	614	809	814	835	859	887	896	814
07	Sonstiges Getreide zur Körnergewinnung	556	628	586	590	639	608	585	576
08	Eiweißpflanzen zur Körnergewinnung	415	469	468	467	471	466	458	456
09	Kartoffeln	1 515	1 067	1 007	1 197	1 088	1 615	1 754	1 554
10	Zuckerrüben	2 161	2 276	2 116	2 158	2 352	2 631	2 684	2 617
11	Futterhackfrüchte	457	607	632	657	736	682	653	608
12	Gemüse im Feldanbau	10 365	10 365	10 365	10 365	10 365	10 365	10 365	10 365
13	Gemüse in Gartenbaukulturen	15 792	15 871	15 871	15 871	15 871	15 871	15 871	15 871
14	Gemüse unter Glas	136 492	136 492	136 492	136 492	136 492	136 492	136 492	136 492
15	Blumen u. Zierpflanzen im Freiland	36 921	36 921	36 921	36 921	36 921	36 921	36 921	36 921
16	Blumen u. Zierpflanzen unter Glas	358 134	358 134	358 134	358 134	358 134	358 134	358 134	358 134
17	Ackerwiesen u. -weiden	214	194	188	201	253	289	267	270
18	Grünmais	831	761	747	781	823	934	937	859
19	Sonstige Futterpflanzen	283	282	294	293	336	407	390	375
20	Sämereien u. Pflanzgut auf dem Ackerland	883	883	883	883	883	883	883	883
21	Schwarzbrache (einschl. Grünbrache), für die keine Beihilfe gewährt wird	50	50	50	50	50	50	50	50
22	Schwarzbrache (einschl. Grünbrache), die einer Beihilferegelung unterliegt und nicht wirtschaftlich genutzt wird	280	325	325	325	325	325	325	325
23	Tabak	6 699	6 699	6 699	6 699	6 699	6 699	6 699	6 699
24	Hopfen	3 528	3 528	3 528	3 528	3 528	3 528	3 528	3 528
25	Raps und Rübsen	685	653	663	661	640	685	726	685
26	Sonnenblumen	596	569	609	577	572	612	604	607
27	Lein	698	698	698	698	698	698	698	698
28	Andere Ölfrüchte	702	662	672	682	654	688	729	687
29	Heil-, Duft- und Gewürzpflanzen	1 696	1 696	1 696	1 696	1 696	1 696	1 696	1 696
30	Andere Handelsgewächse	685	653	663	661	640	685	726	685
31	Haus- u. Nutzgärten	10 365	10 365	10 365	10 365	10 365	10 365	10 365	10 365
32	Grünland, Weiden o. ertragsarme Weiden	297	264	274	283	340	413	366	356
33	Ertragsarme Weiden	100	100	100	100	100	100	100	100
34	Obstanlagen (einschl. Beerenobstanl.)	9 101	9 101	9 101	9 101	9 101	9 101	9 101	9 101
35	Rebanlagen- Qualitätswein	7 474	7 474	7 474	7 474	7 474	7 474	7 474	7 474
36	Baumschulen (einschl. Rebanlagen)	26 608	26 608	26 608	26 608	26 608	26 608	26 608	26 608
37	Sonstige Dauerkulturen	99	99	99	99	99	99	99	99
38	Einhufer	201	201	201	201	201	201	201	201
39	Rinder unter 1 Jahr, männl. u. weibl.	263	299	301	301	302	309	310	309
40	Männl. Rinder 1 bis unter 2 Jahren	636	673	670	672	672	691	691	689
41	Weibl. Rinder 1 bis unter 2 Jahren	75	111	114	114	114	116	117	118
42	Männl. Rinder 2 Jahre und älter	403	439	439	440	441	452	453	452
43	Färsen von 2 Jahren und älter	75	111	114	114	114	116	117	118
44	Milchkühe	1 358	1 246	1 195	1 154	1 295	1 256	1 203	1 214
45	Sonstige Kühe	368	368	368	368	368	368	368	368
46	Weibl. Zuchtschafe	51	51	51	51	51	51	51	51
47	Sonstige Schafe	23	23	23	23	23	23	23	23
48	Ferkel unter 20 kg Lebendgewicht	49	59	59	59	59	63	63	63
49	Zuchtsauen 50 kg und mehr	326	303	303	303	303	317	317	317
50	Sonstige Schweine	49	59	59	59	59	63	63	63
51	Masthähnchen und -hühnchen (100 Stück)	144	144	144	144	144	144	144	144
52	Legehennen (100 Stück)	887	871	871	871	872	941	941	941
53	Sonstiges Geflügel (100 Stück)	755	755	755	755	755	755	755	755

**noch Übersicht 6: Standarddeckungsbeiträge (SDB) für den Durchschnitt der Wirtschaftsjahre 2001 bis 2004
nach Regierungsbezirken**

- Verwendet in der Agrarstrukturhebung 2005 -

Lfd Nr.	Bezeichnung in der ASE 2005	noch zu: Bayern				Saarland	Berlin	Branden- burg	Mecklen- burg- Vorpommern
		Ober- franken	Mittel- franken	Unter- franken	Schwaben				
		Standarddeckungsbeitrag in €/je ha bzw. Tier							
01	Weichweizen und Spelz	668	689	723	751	610	542	615	768
02	Hartweizen	703	743	773	815	682	552	552	768
03	Roggen	495	483	535	503	515	432	432	547
04	Gerste	644	607	670	655	573	530	530	682
05	Hafer	569	561	594	642	492	510	495	636
06	Körnermais	791	770	809	897	487	594	594	627
07	Sonstiges Getreide zur Körnergewinnung	571	575	611	618	549	489	502	649
08	Eiweißpflanzen zur Körnergewinnung	455	455	455	472	383		416	476
09	Kartoffeln	1 371	1 252	1 388	1 904	1 141	1 420	1 419	1 874
10	Zuckerrüben	1 962	2 245	2 269	2 602	2 174	1 724	1 724	1 887
11	Futterhackfrüchte	558	503	566	681	380	330	330	163
12	Gemüse im Feldanbau	10 365	10 365	10 365	10 365	10 365	10 365	10 365	10 365
13	Gemüse in Gartenbaukulturen	15 871	15 871	15 871	15 871	15 871	15 871	15 871	15 871
14	Gemüse unter Glas	136 492	136 492	136 492	136 492	136 492	136 492	136 492	136 492
15	Blumen u.Zierpflanzen im Freiland	36 921	36 921	36 921	36 921	36 921	36 921	36 921	36 921
16	Blumen u.Zierpflanzen unter Glas	358 134	358 134	358 134	358 134	358 134	358 134	358 134	358 134
17	Ackerwiesen u. -weiden	259	248	252	287	205	106	106	229
18	Grünmais	808	822	816	950	706	439	439	575
19	Sonstige Futterpflanzen	364	351	348	401	294	243	238	315
20	Sämereien u. Pflanzgut auf dem Ackerland	883	883	883	883	883	883	883	883
21	Schwarzbrache (einschl. Grünbrache), für die keine Beihilfe gewährt wird	50	50	50	50	50	50	50	50
22	Schwarzbrache (einschl. Grünbrache), die einer Beihilferegelung unterliegt und nicht wirtschaftlich genutzt wird	325	325	325	325	255	322	322	322
23	Tabak	6 699	6 699	6 699	6 699	6 699	6 699	6 699	6 699
24	Hopfen	3 528	3 528	3 528	3 528	3 528	3 528	3 528	3 528
25	Raps und Rübsen	642	605	669	695	607	629	663	762
26	Sonnenblumen	559	563	603	595	526	452	452	352
27	Lein	698	698	698	698	698	698	698	698
28	Andere Ölfrüchte	647	606	671	697	624	674	674	777
29	Heil-, Duft- und Gewürzpflanzen	1 696	1 696	1 696	1 696	1 696	1 696	1 696	1 696
30	Andere Handelsgewächse	642	605	669	695	607	629	663	762
31	Haus- u. Nutzgärten	10 365	10 365	10 365	10 365	10 365	10 365	10 365	10 365
32	Grünland, Weiden o. ertragsarme Weiden	347	358	344	431	303	219	219	298
33	Ertragsarme Weiden	100	100	100	100	100	100	100	100
34	Obstanlagen (einschl. Beerenobstanl.)	9 101	9 101	9 101	9 101	9 101	9 101	9 101	9 101
35	Rebanlagen- Qualitätswein	7 474	7 474	7 474	7 474	7 474	7 474	7 474	7 474
36	Baumschulen (einschl. Rebanlagen)	26 608	26 608	26 608	26 608	26 608	26 608	26 608	26 608
37	Sonstige Dauerkulturen	99	99	99	99	99	99	99	99
38	Einhufer	201	201	201	201	201	201	201	201
39	Rinder unter 1 Jahr, männl. u. weibl.	308	308	308	309	261	229	229	234
40	Männl. Rinder 1 bis unter 2 Jahren	687	688	687	692	631	573	573	585
41	Weibl. Rinder 1 bis unter 2 Jahren	117	116	117	115	74	56	56	56
42	Männl. Rinder 2 Jahre und älter	450	450	450	452	400	358	358	366
43	Färsen von 2 Jahren und älter	117	116	117	115	74	56	56	56
44	Milchkühe	1 251	1 280	1 288	1 313	1 379	1 344	1 479	1 432
45	Sonstige Kühe	368	368	368	368	368	368	368	368
46	Weibl. Zuchtschafe	51	51	51	51	51	51	51	51
47	Sonstige Schafe	23	23	23	23	23	23	23	23
48	Ferkel unter 20 kg Lebendgewicht	63	63	63	63	64	44	44	56
49	Zuchtsauen 50 kg und mehr	317	317	317	317	326	377	377	359
50	Sonstige Schweine	63	63	63	63	64	44	44	56
51	Masthähnchen und -hühnchen (100 Stück)	144	144	144	144	144	144	144	144
52	Legehennen (100 Stück)	941	941	941	941	953	779	779	703
53	Sonstiges Geflügel (100 Stück)	755	755	755	755	755	755	755	755

**noch Übersicht 6: Standarddeckungsbeiträge (SDB) für den Durchschnitt der Wirtschaftsjahre 2001 bis 2004
nach Regierungsbezirken**

- Verwendet in der Agrarstrukturhebung 2005 -

Lfd Nr.	Bezeichnung in der ASE 2005	Sachsen			Sachsen-Anhalt			Thüringen
		Chemnitz	Dresden	Leipzig	Dessau	Halle	Magdeburg	
		Standarddeckungsbeitrag in €/je ha bzw. Tier						
01	Weichweizen und Spelz	751	737	749	753	850	812	776
02	Hartweizen	743	743	743	787	788	762	827
03	Roggen	622	509	575	531	643	522	659
04	Gerste	707	664	692	687	778	689	741
05	Hafer	670	623	648	635	680	618	720
06	Körnermais	726	717	705	687	707	609	749
07	Sonstiges Getreide zur Körnergewinnung	640	553	600	607	704	586	673
08	Eiweißpflanzen zur Körnergewinnung	541	524	523	512	547	536	531
09	Kartoffeln	1 797	1 503	1 623	1 686	2 232	2 011	1 756
10	Zuckerrüben	2 091	2 052	2 027	1 476	1 964	1 800	1 953
11	Futterhackfrüchte	304	280	311	168	171	135	247
12	Gemüse im Feldanbau	10 365	10 365	10 365	10 365	10 365	10 365	10 365
13	Gemüse in Gartenbaukulturen	15 871	15 871	15 871	15 871	15 871	15 871	15 871
14	Gemüse unter Glas	136 492	136 492	136 492	136 492	136 492	136 492	136 492
15	Blumen u.Zierpflanzen im Freiland	36 921	36 921	36 921	36 921	36 921	36 921	36 921
16	Blumen u.Zierpflanzen unter Glas	358 134	358 134	358 134	358 134	358 134	358 134	358 134
17	Ackerwiesen u. -weiden	367	318	302	128	248	197	300
18	Grünmais	704	603	580	391	696	495	721
19	Sonstige Futterpflanzen	451	412	344	192	299	233	370
20	Sämereien u. Pflanzgut auf dem Ackerland	883	883	883	883	883	883	883
21	Schwarzbrache (einschl. Grünbrache), für die keine Beihilfe gewährt wird	50	50	50	50	50	50	50
22	Schwarzbrache (einschl. Grünbrache), die einer Beihilferegelung unterliegt und nicht wirtschaftlich genutzt wird	325	325	325	325	325	325	365
23	Tabak	6 699	6 699	6 699	6 699	6 699	6 699	6 699
24	Hopfen	3 528	3 528	3 528	3 528	3 528	3 528	3 528
25	Raps und Rübsen	783	757	768	717	819	763	763
26	Sonnenblumen	625	507	523	523	602	541	564
27	Lein	698	698	698	698	698	698	698
28	Andere Ölfrüchte	786	761	769	718	821	767	773
29	Heil-, Duft- und Gewürzpflanzen	1 696	1 696	1 696	1 696	1 696	1 696	1 696
30	Andere Handelsgewächse	783	757	768	717	819	763	763
31	Haus- u. Nutzgärten	10 365	10 365	10 365	10 365	10 365	10 365	10 365
32	Grünland, Weiden o. ertragsarme Weiden	318	289	294	234	251	243	271
33	Ertragsarme Weiden	100	100	100	100	100	100	100
34	Obstanlagen (einschl. Beerenobstanl.)	9 101	9 101	9 101	9 101	9 101	9 101	9 101
35	Rebanlagen- Qualitätswein	7 474	7 474	7 474	7 474	7 474	7 474	7 474
36	Baumschulen (einschl. Rebanlagen)	26 608	26 608	26 608	26 608	26 608	26 608	26 608
37	Sonstige Dauerkulturen	99	99	99	99	99	99	99
38	Einhufer	201	201	201	201	201	201	201
39	Rinder unter 1 Jahr, männl. u. weibl.	239	238	236	229	239	233	240
40	Männl. Rinder 1 bis unter 2 Jahren	651	646	643	575	594	583	649
41	Weibl. Rinder 1 bis unter 2 Jahren	31	31	30	55	59	55	33
42	Männl. Rinder 2 Jahre und älter	393	391	389	359	372	364	393
43	Färsen von 2 Jahren und älter	31	31	30	55	59	55	33
44	Milchkühe	1 468	1 496	1 588	1 506	1 459	1 422	1 493
45	Sonstige Kühe	368	368	368	368	368	368	368
46	Weibl. Zuchtschafe	51	51	51	51	51	51	51
47	Sonstige Schafe	23	23	23	23	23	23	23
48	Ferkel unter 20 kg Lebendgewicht	61	61	61	58	58	58	61
49	Zuchtsauen 50 kg und mehr	364	364	364	373	373	373	395
50	Sonstige Schweine	61	61	61	58	58	58	61
51	Masthähnchen und -hühnchen (100 Stück)	144	144	144	144	144	144	144
52	Legehennen (100 Stück)	856	856	856	741	741	741	815
53	Sonstiges Geflügel (100 Stück)	755	755	755	755	755	755	755

Tabellenteil

101 R Landwirtschaftliche Betriebe 2005 nach betriebswirtschaftlicher Ausrichtung
101.1 Betriebe insgesamt
in: 1000

Deutschland

Lfd. Nr.	Landw. genutzte Fläche von ... bis unter ... ha ----- Standarddeckungs- beitrag von ... bis unter ... EGE ¹⁾	Landwirt- schaftliche Betriebe insgesamt	davon				
			Ackerbaubetriebe				
			darunter spezialisiert auf				
			zusammen ²⁾	Getreide, Ölsaaten, Eiweißpflanzen	Hackfrüchte	Getreide und Hackfrüchte	Feldgemüse
		1	2	3	4	5	6

nach Größenklassen der landwirtschaftlich genutzten Fläche

01	unter	2	26,9	0,2	0,0	-	-	0,2
02	2	- 5	61,1	11,0	8,1	0,3	0,2	0,3
03	5	- 10	56,3	15,0	11,6	0,1	0,8	0,2
04	10	- 20	72,5	20,1	14,1	0,4	1,9	0,4
05	20	- 30	37,1	8,5	5,5	0,2	1,2	0,2
06	30	- 50	51,4	10,5	5,9	0,3	1,9	0,3
07	50	- 100	54,2	11,8	5,6	0,5	2,5	0,5
08	100	und mehr	30,4	12,4	7,4	0,4	1,9	0,3
09	Insgesamt		389,9	89,6	58,2	2,3	10,3	2,5

darunter:

10	100	- 200	20,8	7,2	3,6	0,3	1,4	0,2
11	200	- 500	6,2	3,5	2,5	0,1	0,4	0,1
12	500	- 1000	1,8	1,0	0,8	0,0	0,1	0,0

nach Größenklassen des Standarddeckungsbeitrages

13	unter	2	49,1	5,9	4,8	0,0	0,0	0,0
14	2	- 8	89,1	27,6	22,2	0,3	0,8	0,2
15	8	- 16	49,1	16,4	12,1	0,3	1,6	0,2
16	16	- 24	31,0	7,5	4,6	0,1	1,4	0,1
17	24	- 32	23,9	4,7	2,6	0,2	0,9	0,1
18	32	- 40	20,2	3,6	1,8	0,1	0,8	0,1
19	40	- 60	37,8	6,2	2,7	0,3	1,4	0,2
20	60	und mehr	89,7	17,9	7,3	0,9	3,4	1,6
21	Insgesamt		389,9	89,6	58,2	2,3	10,3	2,5

darunter:

22	60	- 100	44,1	6,9	2,7	0,4	1,7	0,3
23	100	- 250	36,3	7,5	3,0	0,4	1,4	0,7
24	250	und mehr	9,3	3,5	1,7	0,1	0,3	0,6

Lfd. Nr.	Landw. genutzte Fläche von ... bis unter ... ha ----- Standarddeckungs- beitrag von ... bis unter ... EGE ⁽¹⁾	noch: davon							
		Futterbaubetriebe (Weideviehbetriebe)				Veredlungsbetriebe			
		zusammen	davon spezialisiert auf			zusammen	darunter spezialisiert auf		
			Milch- erzeugung	Rinder- aufzucht, -mast	Milcherzeug., Rinderaufz., -mast		Schafe, Pferde u.a.	Schweine	Geflügel
14	15	16	17	18	19	20	21		

nach Größenklassen der landwirtschaftlich genutzten Fläche

01	unter	2	2,1	0,4	0,5	0,1	1,0	0,7	0,8
02	2	- 5	31,6	1,7	5,1	0,2	24,6	0,6	0,3
03	5	- 10	24,3	4,7	7,0	0,4	12,3	0,8	0,2
04	10	- 20	32,7	16,3	8,0	1,3	7,1	1,3	0,3
05	20	- 30	18,1	12,1	3,1	1,1	1,8	1,0	0,2
06	30	- 50	25,4	18,4	3,0	2,3	1,6	1,7	0,2
07	50	- 100	23,9	18,3	2,2	2,3	1,2	1,0	0,2
08	100	und mehr	8,6	5,9	1,0	0,8	0,9	0,3	0,1
09	Insgesamt		166,8	78,0	29,9	8,4	50,5	8,5	2,1

darunter:

10	100	- 200	7,0	5,1	0,6	0,6	0,6	0,2	0,0
11	200	- 500	1,2	0,6	0,3	0,1	0,2	0,0	0,0
12	500	- 1000	0,2	0,1	0,1	0,0	0,0	0,0	-

nach Größenklassen des Standarddeckungsbeitrages

13	unter	2	35,4	0,1	3,9	0,0	31,4	0,2	0,1
14	2	- 8	32,1	3,0	13,6	0,5	15,0	0,6	0,2
15	8	- 16	16,2	8,1	5,2	0,7	2,1	0,6	0,2
16	16	- 24	12,7	8,9	2,3	0,8	0,8	0,5	0,1
17	24	- 32	11,3	9,1	1,1	0,7	0,4	0,5	0,1
18	32	- 40	10,0	8,1	0,9	0,8	0,2	0,4	0,1
19	40	- 60	17,8	14,5	1,2	1,8	0,3	1,0	0,2
20	60	und mehr	31,2	26,2	1,7	3,0	0,3	4,6	1,1
21	Insgesamt		166,8	78,0	29,9	8,4	50,5	8,5	2,1

darunter:

22	60	- 100	18,7	15,8	1,0	1,7	0,2	1,9	0,3
23	100	- 250	11,5	9,6	0,6	1,2	0,1	2,0	0,5
24	250	und mehr	0,9	0,8	0,1	0,1	0,0	0,7	0,4

1) EGE=Europäische Größeneinheit

2) einschließlich Hopfenbetriebe (daher nicht bei Dauerkulturen)

101 R Landwirtschaftliche Betriebe 2005 nach betriebswirtschaftlicher Ausrichtung
101.1 Betriebe insgesamt
in: 1000

Deutschland

noch: davon							Landw. genutzte Fläche von ... bis unter ... ha ----- Standarddeckungsbeitrag von ... bis unter ... EGE ¹⁾	Lfd. Nr.
Gartenbaubetriebe				Dauerkulturbetriebe				
zusammen ³⁾	darunter spezialisiert auf			zusammen	darunter spezialisiert auf			
	Gemüse	Blumen und Zierpflanzen	Baumschulkulturen		Weinbau	Obstbau		
7	8	9	10	11	12	13		

nach Größenklassen der landwirtschaftlich genutzten Fläche

7,6	0,8	5,8	0,8	14,9	11,0	3,3	unter	2	01
2,3	0,5	0,9	0,8	6,4	4,1	1,8	2	-	5 02
1,1	0,2	0,3	0,5	4,3	2,7	1,2	5	-	10 03
0,7	0,2	0,2	0,3	3,1	1,9	1,0	10	-	20 04
0,3	0,1	0,0	0,1	1,1	0,5	0,5	20	-	30 05
0,3	0,1	0,0	0,1	0,7	0,4	0,2	30	-	50 06
0,2	0,1	0,0	0,1	0,3	0,2	0,1	50	-	100 07
0,1	0,1	0,0	0,0	0,1	0,0	0,1	100	und mehr	08
12,6	2,2	7,2	2,7	30,9	20,8	8,1	Insgesamt		09
darunter:									
0,1	0,1	0,0	0,0	0,1	0,0	0,0	100	-	200 10
0,0	0,0	0,0	0,0	0,0	0,0	0,0	200	-	500 11
0,0	0,0	-	0,0	0,0	0,0	0,0	500	-	1000 12

nach Größenklassen des Standarddeckungsbeitrages

0,0	0,0	-	-	0,9	0,6	0,0	unter	2	13
0,3	0,1	0,1	0,1	12,5	9,1	3,0	2	-	8 14
1,3	0,3	0,6	0,3	5,0	3,0	1,6	8	-	16 15
1,2	0,2	0,7	0,3	2,6	1,7	0,7	16	-	24 16
0,9	0,1	0,6	0,2	1,7	1,2	0,4	24	-	32 17
0,9	0,1	0,6	0,2	1,4	1,0	0,3	32	-	40 18
1,7	0,2	1,1	0,3	2,2	1,6	0,5	40	-	60 19
6,3	1,1	3,6	1,4	4,6	2,6	1,7	60	und mehr	20
12,6	2,2	7,2	2,7	30,9	20,8	8,1	Insgesamt		21
darunter:									
2,0	0,3	1,2	0,5	2,4	1,6	0,6	60	-	100 22
2,7	0,5	1,6	0,5	1,9	0,9	0,9	100	-	250 23
1,6	0,4	0,8	0,4	0,3	0,1	0,2	250	und mehr	24

noch: davon							Landw. genutzte Fläche von ... bis unter ... ha ----- Standarddeckungsbeitrag von ... bis unter ... EGE ¹⁾	Lfd. Nr.
Pflanzenbau-verbund-betriebe	Viehhaltungsverbundbetriebe			Pflanzenbau-Viehhaltungsbetriebe				
	zusammen	davon mit Ausrichtung		zusammen	darunter mit Ausrichtung			
		Weidevieh	Veredlung		Ackerbau/Weidevieh	Ackerbau/Veredlung		
22	23	24	25	26	27	28		

nach Größenklassen der landwirtschaftlich genutzten Fläche

0,2	0,2	0,0	0,2	0,2	0,0	0,2	unter	2	01
2,3	1,7	0,8	0,8	5,2	3,8	0,9	2	-	5 02
2,1	1,3	0,8	0,5	7,4	5,1	1,9	5	-	10 03
2,3	2,0	1,3	0,7	10,2	6,3	3,7	10	-	20 04
1,0	1,9	1,0	0,9	5,2	3,1	2,0	20	-	30 05
1,3	2,9	1,7	1,2	8,6	4,8	3,7	30	-	50 06
1,4	3,2	1,7	1,5	12,1	6,4	5,6	50	-	100 07
0,9	0,8	0,5	0,3	7,1	5,0	2,1	100	und mehr	08
11,6	14,0	7,9	6,0	56,0	34,5	20,1	Insgesamt		09
darunter:									
0,7	0,7	0,4	0,2	4,8	3,0	1,8	100	-	200 10
0,1	0,1	0,1	0,0	1,2	1,0	0,2	200	-	500 11
0,0	0,0	0,0	0,0	0,5	0,4	0,0	500	-	1000 12

nach Größenklassen des Standarddeckungsbeitrages

1,1	1,2	0,6	0,6	4,3	3,5	0,1	unter	2	13
3,2	1,9	1,2	0,7	11,0	8,8	1,9	2	-	8 14
1,6	1,1	0,7	0,4	7,1	4,6	2,5	8	-	16 15
1,0	0,9	0,6	0,3	4,6	2,6	1,9	16	-	24 16
0,7	0,8	0,6	0,2	3,2	1,8	1,4	24	-	32 17
0,5	0,9	0,6	0,3	2,6	1,6	1,0	32	-	40 18
0,9	1,9	1,1	0,8	6,0	3,4	2,6	40	-	60 19
2,7	5,2	2,4	2,8	17,2	8,3	8,7	60	und mehr	20
11,6	14,0	7,9	6,0	56,0	34,5	20,1	Insgesamt		21
darunter:									
1,2	2,6	1,3	1,3	8,3	4,1	4,2	60	-	100 22
1,1	2,4	1,0	1,4	7,2	2,9	4,2	100	-	250 23
0,4	0,2	0,1	0,1	1,6	1,3	0,4	250	und mehr	24

1) EGE=Europäische Größeneinheit

3) einschließlich Baumschulen (daher nicht bei Dauerkulturen)

101 R Landwirtschaftliche Betriebe 2005 nach betriebswirtschaftlicher Ausrichtung
101.1 Betriebe insgesamt
in: 1000

Früheres Bundesgebiet und Berlin

Lfd. Nr.	Landw. genutzte Fläche von ... bis unter ... ha ----- Standarddeckungs- beitrag von ... bis unter ... EGE ¹⁾	Landwirt- schaftliche Betriebe insgesamt	davon				
			Ackerbaubetriebe				
			darunter spezialisiert auf				
			zusammen ²⁾	Getreide, Ölsaaten, Eiweißpflanzen	Hackfrüchte	Getreide und Hackfrüchte	Feldgemüse
		1	2	3	4	5	6

nach Größenklassen der landwirtschaftlich genutzten Fläche

01	unter	2	25,0	0,2	0,0	-	-	0,2
02	2	- 5	55,7	10,2	7,5	0,3	0,2	0,3
03	5	- 10	52,8	14,3	11,0	0,1	0,8	0,2
04	10	- 20	68,9	18,8	13,0	0,4	1,8	0,4
05	20	- 30	35,4	7,8	5,0	0,1	1,2	0,2
06	30	- 50	49,5	9,7	5,1	0,3	1,9	0,3
07	50	- 100	51,7	10,7	4,6	0,5	2,5	0,4
08	100	und mehr	21,4	7,9	3,5	0,4	1,8	0,3
09	Insgesamt		360,4	79,6	49,8	2,2	10,1	2,3

darunter:

10	50	- 75	33,7	6,7	3,0	0,3	1,5	0,3
11	75	- 100	18,0	4,0	1,6	0,2	1,0	0,2
12	100	- 200	18,2	6,0	2,5	0,3	1,4	0,2

nach Größenklassen des Standarddeckungsbeitrages

13	unter	2	44,6	5,4	4,5	0,0	0,0	0,0
14	2	- 8	82,2	25,8	20,7	0,3	0,8	0,1
15	8	- 16	45,9	15,0	10,9	0,3	1,6	0,2
16	16	- 24	29,3	6,8	4,1	0,1	1,4	0,1
17	24	- 32	22,7	4,3	2,2	0,2	0,9	0,1
18	32	- 40	19,3	3,2	1,5	0,1	0,8	0,1
19	40	- 60	36,5	5,6	2,2	0,3	1,4	0,2
20	60	und mehr	79,9	13,5	3,7	0,9	3,3	1,5
21	Insgesamt		360,4	79,6	49,8	2,2	10,1	2,3

darunter:

22	8	- 12	27,0	9,5	7,2	0,1	0,9	0,1
23	12	- 16	18,9	5,5	3,7	0,2	0,7	0,0
24	28	- 32	11,1	2,0	1,0	0,1	0,4	0,1

Lfd. Nr.	Landw. genutzte Fläche von ... bis unter ... ha ----- Standarddeckungs- beitrag von ... bis unter ... EGE ⁽¹⁾	noch: davon							
		Futterbaubetriebe (Weideviehbetriebe)				Veredlungsbetriebe			
		zusammen	davon spezialisiert auf			zusammen	darunter spezialisiert auf		
			Milch- erzeugung	Rinder- aufzucht, -mast	Milcherzeug., Rinderaufz., -mast		Schafe, Pferde u.a.	Schweine	Geflügel
14	15	16	17	18	19	20	21		

nach Größenklassen der landwirtschaftlich genutzten Fläche

01	unter	2	1,9	0,4	0,5	0,1	0,9	1,2	0,5	0,6
02	2	- 5	28,6	1,6	4,2	0,2	22,6	0,6	0,3	0,2
03	5	- 10	22,6	4,5	6,4	0,4	11,2	0,7	0,5	0,2
04	10	- 20	31,3	16,0	7,5	1,3	6,4	1,3	1,0	0,3
05	20	- 30	17,5	12,0	2,9	1,1	1,6	1,0	0,8	0,1
06	30	- 50	24,8	18,3	2,8	2,3	1,4	1,7	1,4	0,2
07	50	- 100	23,1	18,0	1,9	2,3	0,9	1,2	0,9	0,1
08	100	und mehr	6,7	4,9	0,5	0,7	0,6	0,2	0,1	0,0
09	Insgesamt		156,4	75,9	26,7	8,3	45,6	7,8	5,6	1,8

darunter:

10	50	- 75	15,4	11,9	1,4	1,5	0,6	0,9	0,7	0,1
11	75	- 100	7,7	6,1	0,5	0,8	0,3	0,3	0,2	0,0
12	100	- 200	6,2	4,7	0,4	0,6	0,5	0,2	0,1	0,0

nach Größenklassen des Standarddeckungsbeitrages

13	unter	2	32,2	0,1	3,5	0,0	28,6	0,2	0,1	0,1
14	2	- 8	28,8	2,9	12,0	0,5	13,5	0,6	0,4	0,2
15	8	- 16	15,2	7,8	4,8	0,7	1,8	0,6	0,4	0,2
16	16	- 24	12,3	8,8	2,1	0,8	0,6	0,4	0,4	0,1
17	24	- 32	11,0	9,0	1,0	0,7	0,3	0,5	0,3	0,1
18	32	- 40	9,8	8,0	0,8	0,8	0,2	0,4	0,3	0,1
19	40	- 60	17,6	14,5	1,1	1,8	0,2	1,0	0,7	0,2
20	60	und mehr	29,4	24,8	1,4	2,9	0,2	4,2	3,0	0,9
21	Insgesamt		156,4	75,9	26,7	8,3	45,6	7,8	5,6	1,8

darunter:

22	8	- 12	8,7	4,0	3,1	0,3	1,3	0,2	0,2	0,0
23	12	- 16	6,6	3,9	1,7	0,4	0,6	0,4	0,2	0,1
24	28	- 32	5,6	4,5	0,4	0,4	0,1	0,3	0,2	0,1

1) EGE=Europäische Größeneinheit

2) einschließlich Hopfenbetriebe (daher nicht bei Dauerkulturen)

101 R Landwirtschaftliche Betriebe 2005 nach betriebswirtschaftlicher Ausrichtung
101.1 Betriebe insgesamt
in: 1000

Früheres Bundesgebiet und Berlin

noch: davon							Landw. genutzte Fläche von ... bis unter ... ha ----- Standarddeckungsbeitrag von ... bis unter ... EGE ¹⁾	Lfd. Nr.
Gartenbaubetriebe				Dauerkulturbetriebe				
zusammen ³⁾	darunter spezialisiert auf			zusammen	darunter spezialisiert auf			
	Gemüse	Blumen und Zierpflanzen	Baumschulkulturen		Weinbau	Obstbau		
7	8	9	10	11	12	13		

nach Größenklassen der landwirtschaftlich genutzten Fläche

6,4	0,6	4,8	0,8	14,7	10,9	3,2	unter	2	01
2,1	0,4	0,9	0,7	6,3	4,0	1,7	2	-	5 02
1,0	0,2	0,3	0,4	4,2	2,7	1,1	5	-	10 03
0,7	0,2	0,1	0,3	3,0	1,9	0,9	10	-	20 04
0,2	0,1	0,0	0,1	1,0	0,5	0,4	20	-	30 05
0,3	0,1	0,0	0,1	0,7	0,4	0,2	30	-	50 06
0,2	0,1	0,0	0,1	0,3	0,2	0,1	50	-	100 07
0,1	0,1	0,0	0,0	0,1	0,0	0,0	100	und mehr	08
10,9	1,9	6,2	2,5	30,3	20,6	7,7	Insgesamt		09
darunter:									
0,1	0,1	0,0	0,0	0,2	0,1	0,0	50	-	75 10
0,1	0,1	0,0	0,0	0,1	0,1	0,0	75	-	100 11
0,1	0,1	0,0	0,0	0,1	0,0	0,0	100	-	200 12

nach Größenklassen des Standarddeckungsbeitrages

0,0	0,0	-	-	0,9	0,6	0,0	unter	2	13
0,2	0,1	0,1	0,1	12,4	9,0	2,9	2	-	8 14
1,0	0,2	0,5	0,3	4,9	2,9	1,6	8	-	16 15
1,0	0,1	0,6	0,3	2,6	1,7	0,7	16	-	24 16
0,8	0,1	0,5	0,1	1,7	1,2	0,4	24	-	32 17
0,7	0,1	0,5	0,1	1,3	1,0	0,3	32	-	40 18
1,5	0,2	0,9	0,3	2,2	1,6	0,4	40	-	60 19
5,7	1,1	3,2	1,3	4,4	2,6	1,5	60	und mehr	20
10,9	1,9	6,2	2,5	30,3	20,6	7,7	Insgesamt		21
darunter:									
0,5	0,1	0,2	0,2	3,0	1,8	1,0	8	-	12 22
0,5	0,1	0,3	0,1	1,9	1,2	0,6	12	-	16 23
0,4	0,0	0,2	0,1	0,8	0,6	0,2	28	-	32 24

noch: davon							Landw. genutzte Fläche von ... bis unter ... ha ----- Standarddeckungsbeitrag von ... bis unter ... EGE ¹⁾	Lfd. Nr.
Pflanzenbau-verbundbetriebe	Viehhaltungsverbundbetriebe			Pflanzenbau-Viehhaltungsbetriebe				
	zusammen	davon mit Ausrichtung		zusammen	darunter mit Ausrichtung			
		Weidevieh	Veredlung		Ackerbau/Weidevieh	Ackerbau/Veredlung		
22	23	24	25	26	27	28		

nach Größenklassen der landwirtschaftlich genutzten Fläche

0,2	0,2	0,0	0,2	0,2	0,0	0,2	unter	2	01
2,0	1,4	0,7	0,7	4,5	3,2	0,9	2	-	5 02
2,0	1,2	0,7	0,4	6,9	4,7	1,9	5	-	10 03
2,2	1,9	1,3	0,6	9,6	5,7	3,7	10	-	20 04
0,9	1,9	1,0	0,9	5,0	2,9	2,0	20	-	30 05
1,2	2,9	1,7	1,2	8,3	4,5	3,7	30	-	50 06
1,4	3,1	1,6	1,5	11,7	6,0	5,6	50	-	100 07
0,7	0,7	0,5	0,2	5,0	3,0	1,9	100	und mehr	08
10,7	13,3	7,5	5,8	51,2	30,1	19,8	Insgesamt		09
darunter:									
0,9	2,1	1,1	1,0	7,3	3,6	3,6	50	-	75 10
0,4	1,0	0,5	0,5	4,4	2,4	2,0	75	-	100 11
0,6	0,7	0,4	0,2	4,4	2,6	1,8	100	-	200 12

nach Größenklassen des Standarddeckungsbeitrages

0,9	1,0	0,5	0,5	3,9	3,2	0,1	unter	2	13
3,0	1,7	1,1	0,6	9,8	7,7	1,8	2	-	8 14
1,5	1,0	0,7	0,4	6,7	4,2	2,5	8	-	16 15
1,0	0,9	0,6	0,3	4,3	2,3	1,9	16	-	24 16
0,6	0,8	0,6	0,2	3,0	1,6	1,3	24	-	32 17
0,4	0,9	0,6	0,3	2,6	1,5	1,0	32	-	40 18
0,9	1,9	1,1	0,8	5,9	3,2	2,6	40	-	60 19
2,5	5,1	2,4	2,7	15,1	6,4	8,6	60	und mehr	20
10,7	13,3	7,5	5,8	51,2	30,1	19,8	Insgesamt		21
darunter:									
1,0	0,5	0,3	0,2	3,7	2,3	1,3	8	-	12 22
0,5	0,6	0,3	0,2	3,0	1,8	1,2	12	-	16 23
0,2	0,4	0,3	0,1	1,4	0,8	0,6	28	-	32 24

1) EGE=Europäische Größeneinheit

3) einschließlich Baumschulen (daher nicht bei Dauerkulturen)

101 R Landwirtschaftliche Betriebe 2005 nach betriebswirtschaftlicher Ausrichtung
101.1 Betriebe insgesamt
in: 1000

Neue Länder

Lfd. Nr.	Landw. genutzte Fläche von ... bis unter ... ha ----- Standarddeckungs- beitrag von ... bis unter ... EGE ¹⁾	Landwirt- schaftliche Betriebe insgesamt	davon				
			Ackerbaubetriebe				
			darunter spezialisiert auf				
			zusammen ²⁾	Getreide, Ölsaaten, Eiweißpflanzen	Hackfrüchte	Getreide und Hackfrüchte	Feldgemüse
		1	2	3	4	5	6

nach Größenklassen der landwirtschaftlich genutzten Fläche

01	unter	2	2,0	0,0	-	-	-	0,0
02	2	- 5	5,4	0,8	0,5	0,0	0,0	0,0
03	5	- 10	3,5	0,7	0,6	-	0,0	0,0
04	10	- 20	3,7	1,3	1,1	0,0	0,0	0,0
05	20	- 30	1,7	0,7	0,6	0,0	-	0,0
06	30	- 50	1,8	0,9	0,7	0,0	0,0	0,0
07	50	- 100	2,5	1,1	0,9	0,0	0,0	0,0
08	100	und mehr	9,0	4,5	3,8	0,0	0,1	0,1
09	Insgesamt		29,5	10,0	8,3	0,1	0,2	0,2
darunter:								
10	100	- 200	2,6	1,2	1,1	0,0	0,0	0,0
11	200	- 500	3,2	1,8	1,6	0,0	0,0	0,0
12	500	- 1000	1,6	0,9	0,7	0,0	0,0	0,0

nach Größenklassen des Standarddeckungsbeitrages

13	unter	2	4,5	0,5	0,3	0,0	0,0	-
14	2	- 8	6,9	1,8	1,4	-	0,0	0,0
15	8	- 16	3,2	1,3	1,2	-	0,0	0,0
16	16	- 24	1,6	0,6	0,6	-	0,0	0,0
17	24	- 32	1,1	0,4	0,4	0,0	0,0	0,0
18	32	- 40	0,9	0,4	0,3	-	0,0	0,0
19	40	- 60	1,4	0,6	0,5	0,0	0,0	0,0
20	60	und mehr	9,8	4,4	3,6	0,0	0,1	0,1
21	Insgesamt		29,5	10,0	8,3	0,1	0,2	0,2
darunter:								
22	60	- 100	1,9	0,8	0,7	0,0	0,0	0,0
23	100	- 250	3,5	1,7	1,5	0,0	0,0	0,0
24	250	und mehr	4,4	1,9	1,4	0,0	0,1	0,1

Lfd. Nr.	Landw. genutzte Fläche von ... bis unter ... ha ----- Standarddeckungs- beitrag von ... bis unter ... EGE ¹⁾	noch: davon							
		Futterbaubetriebe (Weideviehbetriebe)				Veredlungsbetriebe			
		zusammen	davon spezialisiert auf			zusammen	darunter spezialisiert auf		
			Milch- erzeugung	Rinder- aufzucht, -mast	Milcherzeug., Rinderaufz., -mast		Schafe, Pferde u.a.	Schweine	Geflügel
14	15	16	17	18	19	20	21		

nach Größenklassen der landwirtschaftlich genutzten Fläche

01	unter	2	0,2	0,0	0,1	0,0	0,1	0,3	0,1	0,2
02	2	- 5	3,0	0,1	0,8	0,0	2,0	0,0	0,0	0,0
03	5	- 10	1,8	0,1	0,6	0,0	1,1	0,0	0,0	0,0
04	10	- 20	1,5	0,2	0,6	0,0	0,7	0,0	0,0	0,0
05	20	- 30	0,6	0,1	0,2	0,0	0,3	0,0	0,0	0,0
06	30	- 50	0,6	0,1	0,2	0,0	0,2	0,0	0,0	0,0
07	50	- 100	0,9	0,3	0,2	0,0	0,3	0,0	0,0	0,0
08	100	und mehr	1,9	1,0	0,5	0,1	0,3	0,1	0,1	0,0
09	Insgesamt		10,3	2,1	3,2	0,2	4,9	0,6	0,3	0,3
darunter:										
10	100	- 200	0,8	0,4	0,2	0,0	0,2	0,0	0,0	0,0
11	200	- 500	0,7	0,3	0,3	0,0	0,1	0,0	0,0	0,0
12	500	- 1000	0,2	0,1	0,1	0,0	0,0	0,0	0,0	-

nach Größenklassen des Standarddeckungsbeitrages

13	unter	2	3,2	0,0	0,4	0,0	2,7	0,0	0,0	0,0
14	2	- 8	3,2	0,1	1,6	0,0	1,5	0,1	0,0	0,0
15	8	- 16	0,9	0,2	0,4	0,0	0,3	0,0	0,0	0,0
16	16	- 24	0,4	0,1	0,2	0,0	0,1	0,0	0,0	0,0
17	24	- 32	0,3	0,1	0,1	0,0	0,1	0,0	0,0	0,0
18	32	- 40	0,2	0,1	0,1	-	0,1	0,0	0,0	0,0
19	40	- 60	0,3	0,1	0,1	0,0	0,1	0,0	0,0	0,0
20	60	und mehr	1,8	1,3	0,3	0,1	0,1	0,4	0,2	0,2
21	Insgesamt		10,3	2,1	3,2	0,2	4,9	0,6	0,3	0,3
darunter:										
22	60	- 100	0,5	0,3	0,1	0,0	0,0	0,1	0,0	0,1
23	100	- 250	0,8	0,6	0,1	0,0	0,0	0,1	0,0	0,1
24	250	und mehr	0,6	0,5	0,0	0,0	0,0	0,2	0,1	0,1

1) EGE=Europäische Größeneinheit

2) einschließlich Hopfenbetriebe (daher nicht bei Dauerkulturen)

101 R Landwirtschaftliche Betriebe 2005 nach betriebswirtschaftlicher Ausrichtung
101.1 Betriebe insgesamt
in: 1000

Neue Länder

noch: davon							Landw. genutzte Fläche von ... bis unter ... ha ----- Standarddeckungs- beitrag von ... bis unter ... EGE ¹⁾	Lfd. Nr.
Gartenbaubetriebe				Dauerkulturbetriebe				
zusammen ³⁾	darunter spezialisiert auf			zusammen	darunter spezialisiert auf			
	Gemüse	Blumen und Zierpflanzen	Baumschul- kulturen		Weinbau	Obstbau		
7	8	9	10	11	12	13		

nach Größenklassen der landwirtschaftlich genutzten Fläche

1,2	0,1	0,9	0,1	0,2	0,1	0,1	unter	2	01
0,2	0,1	0,1	0,1	0,1	0,0	0,1	2	-	5 02
0,1	0,0	0,0	0,0	0,1	0,0	0,1	5	-	10 03
0,1	0,0	0,0	0,0	0,1	0,0	0,1	10	-	20 04
0,0	0,0	0,0	0,0	0,0	0,0	0,0	20	-	30 05
0,0	0,0	-	0,0	0,0	0,0	0,0	30	-	50 06
0,0	0,0	0,0	0,0	0,0	0,0	0,0	50	-	100 07
0,0	0,0	0,0	0,0	0,1	-	0,1	100	und mehr	08
1,7	0,3	1,0	0,3	0,6	0,1	0,4	Insgesamt		09
darunter:									
0,0	0,0	0,0	0,0	0,0	-	0,0	100	-	200 10
0,0	0,0	-	0,0	0,0	-	0,0	200	-	500 11
-	-	-	-	0,0	-	0,0	500	-	1000 12

nach Größenklassen des Standarddeckungsbeitrages

-	-	-	-	0,0	0,0	-	unter	2	13
0,0	0,0	-	0,0	0,1	0,1	0,1	2	-	8 14
0,3	0,1	0,1	0,0	0,1	0,0	0,1	8	-	16 15
0,2	0,0	0,2	0,0	0,0	0,0	0,0	16	-	24 16
0,2	0,0	0,1	0,0	0,0	0,0	0,0	24	-	32 17
0,1	0,0	0,1	0,0	0,0	0,0	0,0	32	-	40 18
0,2	0,0	0,2	0,0	0,0	0,0	0,0	40	-	60 19
0,6	0,1	0,4	0,1	0,2	0,0	0,2	60	und mehr	20
1,7	0,3	1,0	0,3	0,6	0,1	0,4	Insgesamt		21
darunter:									
0,2	0,0	0,2	0,0	0,0	0,0	0,0	60	-	100 22
0,2	0,0	0,1	0,0	0,1	0,0	0,1	100	-	250 23
0,1	0,0	0,0	0,1	0,1	0,0	0,1	250	und mehr	24

noch: davon							Landw. genutzte Fläche von ... bis unter ... ha ----- Standarddeckungsbeitrag von ... bis unter ... EGE ¹⁾	Lfd. Nr.
Pflanzenbau-verbundbetriebe	Viehhaltungsverbundbetriebe			Pflanzenbau-Viehhaltungsbetriebe				
	zusammen	davon mit Ausrichtung		zusammen	darunter mit Ausrichtung			
		Weidevieh	Veredlung		Ackerbau/Weidevieh	Ackerbau/Veredlung		
22	23	24	25	26	27	28		

nach Größenklassen der landwirtschaftlich genutzten Fläche

0,0	0,0	0,0	0,0	0,0	0,0	-	unter	2	01
0,3	0,2	0,1	0,1	0,7	0,6	0,1	2	-	5 02
0,1	0,1	0,1	0,0	0,5	0,4	0,1	5	-	10 03
0,1	0,1	0,0	0,0	0,6	0,6	0,0	10	-	20 04
0,1	0,0	0,0	0,0	0,2	0,2	0,0	20	-	30 05
0,1	0,0	0,0	0,0	0,3	0,2	0,0	30	-	50 06
0,0	0,0	0,0	0,0	0,4	0,4	0,0	50	-	100 07
0,2	0,1	0,1	0,0	2,1	1,9	0,2	100	und mehr	08
0,9	0,6	0,4	0,2	4,8	4,4	0,3	Insgesamt		09
darunter:									
0,0	0,0	0,0	0,0	0,4	0,4	0,0	100	-	200 10
0,0	0,0	0,0	0,0	0,6	0,6	0,1	200	-	500 11
0,0	0,0	0,0	0,0	0,5	0,4	0,0	500	-	1000 12

nach Größenklassen des Standarddeckungsbeitrages

0,1	0,2	0,1	0,1	0,4	0,4	0,0	unter	2	13
0,2	0,2	0,1	0,1	1,2	1,1	0,1	2	-	8 14
0,1	0,1	0,0	0,0	0,4	0,4	0,0	8	-	16 15
0,0	0,0	0,0	0,0	0,3	0,3	0,0	16	-	24 16
0,1	0,0	0,0	0,0	0,2	0,1	0,0	24	-	32 17
0,0	0,0	0,0	-	0,1	0,1	0,0	32	-	40 18
0,0	0,0	0,0	0,0	0,2	0,2	0,0	40	-	60 19
0,2	0,1	0,1	0,0	2,0	1,8	0,2	60	und mehr	20
0,9	0,6	0,4	0,2	4,8	4,4	0,3	Insgesamt		21
darunter:									
0,0	0,0	0,0	0,0	0,2	0,2	0,0	60	-	100 22
0,0	0,0	0,0	0,0	0,6	0,5	0,1	100	-	250 23
0,2	0,1	0,0	0,0	1,3	1,1	0,1	250	und mehr	24

1) EGE=Europäische Größeneinheit

3) einschließlich Baumschulen (daher nicht bei Dauerkulturen)

101 R Landwirtschaftliche Betriebe 2005 nach betriebswirtschaftlicher Ausrichtung
101.1 Betriebe insgesamt
in: 1000

Baden-Württemberg

Lfd. Nr.	Landw. genutzte Fläche von ... bis unter ... ha ----- Standarddeckungs- beitrag von ... bis unter ... EGE ¹⁾	Landwirt- schaftliche Betriebe insgesamt	davon				
			Ackerbaubetriebe				
			darunter spezialisiert auf				
			zusammen ²⁾	Getreide, Ölsaaten, Eiweißpflanzen	Hackfrüchte	Getreide und Hackfrüchte	Feldgemüse
		1	2	3	4	5	6

nach Größenklassen der landwirtschaftlich genutzten Fläche

01	unter	2	9,1	0,0	-	-	-	0,0
02	2	- 5	9,4	1,3	0,9	0,0	0,0	0,0
03	5	- 10	9,2	2,0	1,7	-	0,1	0,0
04	10	- 20	10,7	2,8	2,2	-	0,1	0,0
05	20	- 30	5,4	1,3	1,0	0,0	0,1	0,0
06	30	- 50	6,8	1,3	0,8	-	0,1	0,0
07	50	- 100	6,4	1,1	0,6	-	0,1	0,1
08	100	und mehr	2,3	0,5	0,4	0,0	0,0	0,0
09	Insgesamt		59,3	10,3	7,5	0,0	0,7	0,3
darunter:								
10	50	- 75	4,3	0,8	0,4	-	0,1	0,0
11	75	- 100	2,2	0,4	0,2	-	0,0	0,0
12	100	- 200	2,0	0,4	0,3	-	0,0	0,0

nach Größenklassen des Standarddeckungsbeitrages

13	unter	2	7,4	0,8	0,6	-	0,0	-
14	2	- 8	18,1	4,0	3,3	0,0	0,1	0,0
15	8	- 16	8,4	2,2	1,9	-	0,1	0,0
16	16	- 24	4,6	0,9	0,6	-	0,1	0,0
17	24	- 32	3,6	0,6	0,4	0,0	0,1	0,0
18	32	- 40	2,9	0,4	0,2	-	0,1	0,0
19	40	- 60	5,3	0,5	0,2	-	0,1	0,0
20	60	und mehr	9,1	1,0	0,3	0,0	0,1	0,2
21	Insgesamt		59,3	10,3	7,5	0,0	0,7	0,3
darunter:								
22	unter	1	3,1	0,1	0,0	-	-	-
23	8	- 12	5,1	1,4	1,2	-	0,1	0,0
24	28	- 32	1,7	0,2	0,1	-	0,0	0,0

Lfd. Nr.	Landw. genutzte Fläche von ... bis unter ... ha ----- Standarddeckungs- beitrag von ... bis unter ... EGE ¹⁾	noch: davon						
		Futterbaubetriebe (Weideviehbetriebe)				Veredlungsbetriebe		
		davon spezialisiert auf				darunter spezialisiert auf		
		zusammen	Milch- erzeugung	Rinder- aufzucht, -mast	Milcherzeug., Rinderaufz., -mast	Schafe, Pferde u.a.	zusammen	Schweine Geflügel
		14	15	16	17	18	19	20 21

nach Größenklassen der landwirtschaftlich genutzten Fläche

01	unter	2	0,1	0,0	0,0	0,0	0,1	0,0	0,0
02	2	- 5	4,2	0,3	0,8	0,1	3,1	0,0	0,0
03	5	- 10	3,9	0,8	1,4	0,0	1,7	0,0	0,0
04	10	- 20	4,6	2,0	1,5	0,3	0,9	0,1	0,0
05	20	- 30	2,5	1,7	0,4	0,2	0,3	0,1	0,0
06	30	- 50	3,2	2,3	0,3	0,3	0,3	0,2	0,0
07	50	- 100	2,6	2,1	0,2	0,2	0,1	0,2	0,0
08	100	und mehr	0,8	0,5	0,1	0,1	0,1	0,0	0,0
09	Insgesamt		22,1	9,7	4,6	1,3	6,6	0,7	0,2
darunter:									
10	50	- 75	1,8	1,4	0,1	0,2	0,1	0,1	0,0
11	75	- 100	0,9	0,7	0,0	0,1	0,0	0,0	0,0
12	100	- 200	0,7	0,5	0,0	0,1	0,1	0,0	0,0

nach Größenklassen des Standarddeckungsbeitrages

13	unter	2	5,2	-	0,8	0,0	4,3	0,0	0,0
14	2	- 8	5,1	0,7	2,6	0,1	1,7	0,0	0,0
15	8	- 16	2,6	1,4	0,7	0,2	0,3	0,0	0,0
16	16	- 24	1,6	1,2	0,2	0,2	0,1	0,0	0,0
17	24	- 32	1,5	1,2	0,1	0,1	0,1	0,0	0,0
18	32	- 40	1,1	0,9	0,1	0,2	0,0	0,0	0,0
19	40	- 60	2,1	1,7	0,1	0,2	0,0	0,1	0,0
20	60	und mehr	2,8	2,5	0,0	0,2	0,0	0,4	0,1
21	Insgesamt		22,1	9,7	4,6	1,3	6,6	0,7	0,2
darunter:									
22	unter	1	2,8	-	0,2	-	2,6	-	-
23	8	- 12	1,5	0,7	0,5	0,1	0,2	0,0	0,0
24	28	- 32	0,8	0,7	0,1	0,1	0,0	0,0	0,0

1) EGE=Europäische Größeneinheit

2) einschließlich Hopfenbetriebe (daher nicht bei Dauerkulturen)

101 R Landwirtschaftliche Betriebe 2005 nach betriebswirtschaftlicher Ausrichtung
101.1 Betriebe insgesamt
in: 1000

Baden-Württemberg

noch: davon							Landw. genutzte Fläche von ... bis unter ... ha ----- Standarddeckungsbeitrag von ... bis unter ... EGE ¹⁾	Lfd. Nr.
Gartenbaubetriebe				Dauerkulturbetriebe				
zusammen ³⁾	darunter spezialisiert auf			zusammen	darunter spezialisiert auf			
	Gemüse	Blumen und Zierpflanzen	Baumschulkulturen		Weinbau	Obstbau		
7	8	9	10	11	12	13		

nach Größenklassen der landwirtschaftlich genutzten Fläche

1,1	0,2	0,8	0,1	7,7	5,3	1,9	unter	2	01
0,2	0,1	0,1	0,1	2,4	1,1	1,0	2	-	5 02
0,1	0,0	0,0	0,0	1,5	0,7	0,5	5	-	10 03
0,1	0,0	0,0	0,0	1,0	0,4	0,4	10	-	20 04
0,0	0,0	-	0,0	0,3	0,1	0,2	20	-	30 05
0,0	0,0	0,0	0,0	0,2	0,1	0,1	30	-	50 06
0,0	-	-	0,0	0,1	0,0	0,0	50	-	100 07
0,0	-	-	0,0	0,0	0,0	0,0	100	und mehr	08
1,6	0,3	1,0	0,3	13,0	7,7	4,0	Insgesamt		09
darunter:									
0,0	-	-	0,0	0,0	0,0	0,0	50	-	75 10
-	-	-	-	0,0	0,0	0,0	75	-	100 11
0,0	-	-	0,0	0,0	0,0	0,0	100	-	200 12

nach Größenklassen des Standarddeckungsbeitrages

-	-	-	-	0,5	0,5	-	unter	2	13
0,0	0,0	-	0,0	6,5	4,6	1,6	2	-	8 14
0,1	0,1	0,1	0,0	2,1	0,9	0,8	8	-	16 15
0,2	0,0	0,1	0,0	1,0	0,5	0,4	16	-	24 16
0,2	0,0	0,1	0,0	0,6	0,3	0,2	24	-	32 17
0,1	0,0	0,1	0,0	0,5	0,3	0,1	32	-	40 18
0,3	0,0	0,2	0,0	0,8	0,4	0,2	40	-	60 19
0,7	0,1	0,4	0,1	1,1	0,4	0,6	60	und mehr	20
1,6	0,3	1,0	0,3	13,0	7,7	4,0	Insgesamt		21
darunter:									
-	-	-	-	-	-	-	unter	1	22
0,1	0,0	0,0	0,0	1,3	0,6	0,5	8	-	12 23
0,1	0,0	0,1	0,0	0,3	0,2	0,1	28	-	32 24

noch: davon							Landw. genutzte Fläche von ... bis unter ... ha ----- Standarddeckungsbeitrag von ... bis unter ... EGE ¹⁾	Lfd. Nr.
Pflanzenbau-verbund-betriebe	Viehhaltungsverbundbetriebe			Pflanzenbau-Viehhaltungsbetriebe				
	zusammen	davon mit Ausrichtung		zusammen	darunter mit Ausrichtung			
		Weidevieh	Veredlung		Ackerbau/Weidevieh	Ackerbau/Veredlung		
22	23	24	25	26	27	28		

nach Größenklassen der landwirtschaftlich genutzten Fläche

0,1	0,0	0,0	-	0,0	-	0,0	unter	2	01
0,4	0,4	0,2	0,1	0,5	0,3	0,0	2	-	5 02
0,5	0,2	0,2	0,1	0,9	0,7	0,2	5	-	10 03
0,5	0,2	0,2	0,0	1,5	0,9	0,5	10	-	20 04
0,3	0,2	0,1	0,1	0,6	0,3	0,3	20	-	30 05
0,4	0,4	0,3	0,1	1,1	0,6	0,5	30	-	50 06
0,3	0,4	0,3	0,2	1,6	0,9	0,7	50	-	100 07
0,1	0,1	0,1	0,0	0,6	0,4	0,2	100	und mehr	08
2,6	2,0	1,4	0,6	6,9	4,1	2,4	Insgesamt		09
darunter:									
0,3	0,3	0,2	0,1	1,0	0,5	0,5	50	-	75 10
0,1	0,2	0,1	0,1	0,6	0,4	0,2	75	-	100 11
0,1	0,1	0,1	0,0	0,6	0,4	0,2	100	-	200 12

nach Größenklassen des Standarddeckungsbeitrages

0,1	0,3	0,2	0,1	0,5	0,4	0,0	unter	2	13
0,6	0,4	0,3	0,1	1,4	1,2	0,2	2	-	8 14
0,4	0,1	0,1	0,0	0,9	0,6	0,3	8	-	16 15
0,2	0,1	0,1	0,0	0,6	0,2	0,3	16	-	24 16
0,2	0,1	0,1	0,0	0,4	0,2	0,2	24	-	32 17
0,1	0,2	0,1	0,1	0,4	0,2	0,1	32	-	40 18
0,3	0,3	0,2	0,1	1,0	0,5	0,5	40	-	60 19
0,6	0,6	0,4	0,2	1,7	0,8	0,9	60	und mehr	20
2,6	2,0	1,4	0,6	6,9	4,1	2,4	Insgesamt		21
darunter:									
0,0	0,1	0,1	0,1	0,2	0,0	-	unter	1	22
0,2	0,1	0,0	0,0	0,5	0,3	0,1	8	-	12 23
0,1	0,0	0,0	0,0	0,2	0,1	0,1	28	-	32 24

1) EGE=Europäische Größeneinheit

3) einschließlich Baumschulen (daher nicht bei Dauerkulturen)

101 R Landwirtschaftliche Betriebe 2005 nach betriebswirtschaftlicher Ausrichtung
101.1 Betriebe insgesamt
in: 1000

Bayern

Lfd. Nr.	Landw. genutzte Fläche von ... bis unter ... ha ----- Standarddeckungs- beitrag von ... bis unter ... EGE ¹⁾	Landwirt- schaftliche Betriebe insgesamt	davon				
			Ackerbaubetriebe				
			darunter spezialisiert auf				
			zusammen ²⁾	Getreide, Ölsaaten, Eiweißpflanzen	Hackfrüchte	Getreide und Hackfrüchte	Feldgemüse
		1	2	3	4	5	6

nach Größenklassen der landwirtschaftlich genutzten Fläche

01	unter	2	3,8	0,1	-	-	-	0,1
02	2	- 5	17,6	4,5	3,2	0,1	0,1	0,1
03	5	- 10	21,4	7,5	5,6	0,0	0,6	0,1
04	10	- 20	31,7	9,2	5,8	0,2	1,1	0,1
05	20	- 30	16,1	2,9	1,8	0,0	0,4	0,0
06	30	- 50	19,7	3,0	1,5	0,1	0,6	0,1
07	50	- 100	13,2	2,5	1,0	0,2	0,5	0,1
08	100	und mehr	3,3	1,3	0,6	0,1	0,3	0,0
09	Insgesamt		126,8	31,2	19,5	0,8	3,6	0,5
darunter:								
10	50	- 75	9,7	1,8	0,7	0,2	0,4	0,0
11	75	- 100	3,5	0,8	0,3	0,0	0,1	0,0
12	100	- 200	2,9	1,1	0,5	0,1	0,2	0,0

nach Größenklassen des Standarddeckungsbeitrages

13	unter	2	14,6	2,3	2,0	-	0,0	0,0
14	2	- 8	29,0	12,9	9,9	0,1	0,5	0,1
15	8	- 16	18,7	6,9	4,4	0,1	1,1	0,1
16	16	- 24	13,0	2,4	1,2	0,0	0,6	0,0
17	24	- 32	10,4	1,4	0,6	0,1	0,3	0,1
18	32	- 40	8,9	0,9	0,4	0,0	0,3	0,0
19	40	- 60	15,4	1,6	0,4	0,1	0,4	0,1
20	60	und mehr	16,9	2,8	0,6	0,3	0,5	0,2
21	Insgesamt		126,8	31,2	19,5	0,8	3,6	0,5
darunter:								
22	unter	1	4,4	0,1	0,1	-	0,0	-
23	8	- 12	11,0	4,6	3,1	0,0	0,7	0,1
24	28	- 32	4,9	0,5	0,2	0,0	0,1	0,0

Lfd. Nr.	Landw. genutzte Fläche von ... bis unter ... ha ----- Standarddeckungs- beitrag von ... bis unter ... EGE ¹⁾	noch: davon							
		Futterbaubetriebe (Weideviehbetriebe)				Veredlungsbetriebe			
		zusammen	davon spezialisiert auf			zusammen	darunter spezialisiert auf		
			Milch- erzeugung	Rinder- aufzucht, -mast	Milcherzeug., Rinderaufz., -mast		Schafe, Pferde u.a.	Schweine	Geflügel
14	15	16	17	18	19	20	21		

nach Größenklassen der landwirtschaftlich genutzten Fläche

01	unter	2	0,9	0,4	0,2	0,0	0,1	0,1	0,1
02	2	- 5	8,6	0,9	1,2	0,0	6,5	0,1	0,0
03	5	- 10	8,8	3,1	2,0	0,2	3,5	0,2	0,1
04	10	- 20	16,2	11,7	2,1	0,7	1,8	0,3	0,1
05	20	- 30	10,1	8,4	0,8	0,6	0,4	0,1	0,0
06	30	- 50	12,8	10,7	0,8	1,0	0,3	0,2	0,0
07	50	- 100	6,5	5,2	0,5	0,6	0,2	0,1	0,0
08	100	und mehr	0,8	0,5	0,0	0,1	0,2	0,0	0,0
09	Insgesamt		64,6	40,9	7,5	3,2	13,0	1,2	0,3
darunter:									
10	50	- 75	5,1	4,1	0,4	0,5	0,1	0,1	0,0
11	75	- 100	1,3	1,1	0,1	0,1	0,1	0,0	0,0
12	100	- 200	0,7	0,5	0,0	0,1	0,1	0,0	0,0

nach Größenklassen des Standarddeckungsbeitrages

13	unter	2	9,8	0,1	1,1	-	8,6	0,0	0,0	-
14	2	- 8	8,5	1,6	3,1	0,2	3,6	0,1	0,0	0,0
15	8	- 16	7,3	5,5	1,1	0,3	0,4	0,2	0,1	0,0
16	16	- 24	7,6	6,2	0,7	0,5	0,2	0,1	0,1	0,0
17	24	- 32	7,0	6,2	0,3	0,4	0,1	0,1	0,1	0,0
18	32	- 40	6,3	5,5	0,3	0,4	0,0	0,1	0,1	0,0
19	40	- 60	10,3	9,0	0,4	0,8	0,1	0,2	0,1	0,0
20	60	und mehr	7,9	6,7	0,5	0,6	0,1	0,4	0,3	0,1
21	Insgesamt		64,6	40,9	7,5	3,2	13,0	1,2	0,8	0,3
darunter:										
22	unter	1	3,8	0,0	0,2	-	3,6	-	-	-
23	8	- 12	3,8	2,8	0,6	0,2	0,3	0,1	0,0	0,0
24	28	- 32	3,5	3,0	0,2	0,3	0,0	0,1	0,1	0,0

1) EGE=Europäische Größeneinheit

2) einschließlich Hopfenbetriebe (daher nicht bei Dauerkulturen)

101 R Landwirtschaftliche Betriebe 2005 nach betriebswirtschaftlicher Ausrichtung
101.1 Betriebe insgesamt
in: 1000

Bayern

noch: davon							Landw. genutzte Fläche von ... bis unter ... ha ----- Standarddeckungsbeitrag von ... bis unter ... EGE ¹⁾	Bayer Lfd. Nr.
Gartenbaubetriebe				Dauerkulturbetriebe				
zusammen ³⁾	darunter spezialisiert auf			zusammen	darunter spezialisiert auf			
	Gemüse	Blumen und Zierpflanzen	Baumschulkulturen		Weinbau	Obstbau		
7	8	9	10	11	12	13		

nach Größenklassen der landwirtschaftlich genutzten Fläche

1,0	0,1	0,8	0,1	1,6	1,0	0,5	unter	2	01
0,3	0,1	0,1	0,1	0,8	0,3	0,4	2	-	5 02
0,2	0,1	0,1	0,1	0,5	0,2	0,3	5	-	10 03
0,1	0,0	0,0	0,0	0,2	0,1	0,1	10	-	20 04
0,0	0,0	0,0	0,0	0,1	0,0	0,0	20	-	30 05
0,0	0,0	0,0	0,0	0,0	0,0	0,0	30	-	50 06
0,0	0,0	0,0	0,0	0,0	0,0	0,0	50	-	100 07
0,0	0,0	0,0	0,0	0,0	0,0	0,0	100	und mehr	08
1,7	0,4	1,0	0,3	3,2	1,6	1,4	Insgesamt		09
darunter:									
0,0	0,0	0,0	0,0	0,0	0,0	0,0	50	-	75 10
0,0	0,0	0,0	-	0,0	0,0	-	75	-	100 11
0,0	0,0	0,0	0,0	0,0	0,0	0,0	100	-	200 12

nach Größenklassen des Standarddeckungsbeitrages

-	-	-	-	0,1	0,1	-	unter	2	13
0,0	0,0	0,0	0,0	1,6	0,9	0,7	2	-	8 14
0,1	0,0	0,1	0,0	0,6	0,2	0,4	8	-	16 15
0,2	0,0	0,1	0,0	0,3	0,1	0,1	16	-	24 16
0,1	0,0	0,1	0,0	0,2	0,1	0,1	24	-	32 17
0,1	0,0	0,1	0,0	0,1	0,1	0,0	32	-	40 18
0,3	0,1	0,2	0,0	0,2	0,1	0,1	40	-	60 19
0,8	0,2	0,5	0,2	0,2	0,1	0,1	60	und mehr	20
1,7	0,4	1,0	0,3	3,2	1,6	1,4	Insgesamt		21
darunter:									
-	-	-	-	0,0	-	-	unter	1	22
0,1	0,0	0,0	0,0	0,4	0,1	0,2	8	-	12 23
0,1	0,0	0,0	0,0	0,1	0,0	0,0	28	-	32 24

noch: davon							Landw. genutzte Fläche von ... bis unter ... ha ----- Standarddeckungsbeitrag von ... bis unter ... EGE ¹⁾	Lfd. Nr.
Pflanzenbau-verbundbetriebe	Viehhaltungsverbundbetriebe			Pflanzenbau-Viehhaltungsbetriebe				
	zusammen	davon mit Ausrichtung		zusammen	darunter mit Ausrichtung			
		Weidevieh	Veredlung		Ackerbau/ Weidevieh	Ackerbau/ Veredlung		
22	23	24	25	26	27	28		

nach Größenklassen der landwirtschaftlich genutzten Fläche

0,0	0,0	0,0	0,0	0,1	0,0	0,1	unter	2	01
0,9	0,4	0,2	0,2	2,0	1,5	0,3	2	-	5 02
0,9	0,3	0,2	0,1	3,0	2,2	0,6	5	-	10 03
0,9	0,7	0,6	0,1	4,1	2,6	1,5	10	-	20 04
0,2	0,4	0,3	0,1	2,2	1,4	0,8	20	-	30 05
0,2	0,6	0,4	0,2	2,8	1,8	1,0	30	-	50 06
0,3	0,5	0,3	0,1	3,3	2,1	1,2	50	-	100 07
0,1	0,1	0,1	0,0	1,0	0,7	0,3	100	und mehr	08
3,5	3,1	2,2	0,8	18,4	12,3	5,6	Insgesamt		09
darunter:									
0,2	0,4	0,3	0,1	2,1	1,3	0,8	50	-	75 10
0,1	0,1	0,1	0,0	1,2	0,8	0,4	75	-	100 11
0,1	0,1	0,1	0,0	0,9	0,6	0,3	100	-	200 12

nach Größenklassen des Standarddeckungsbeitrages

0,3	0,3	0,2	0,1	1,8	1,4	0,1	unter	2	13
1,4	0,5	0,3	0,1	4,0	3,3	0,6	2	-	8 14
0,6	0,4	0,3	0,1	2,5	1,6	0,8	8	-	16 15
0,3	0,4	0,3	0,1	1,9	1,0	0,8	16	-	24 16
0,1	0,3	0,2	0,0	1,2	0,7	0,5	24	-	32 17
0,1	0,2	0,2	0,0	1,1	0,8	0,3	32	-	40 18
0,1	0,5	0,4	0,1	2,2	1,4	0,8	40	-	60 19
0,4	0,6	0,4	0,2	3,7	2,0	1,7	60	und mehr	20
3,5	3,1	2,2	0,8	18,4	12,3	5,6	Insgesamt		21
darunter:									
-	0,0	0,0	-	0,5	0,2	-	unter	1	22
0,4	0,2	0,1	0,1	1,4	0,9	0,5	8	-	12 23
0,0	0,1	0,1	0,0	0,5	0,3	0,2	28	-	32 24

1) EGE=Europäische Größeneinheit

3) einschließlich Baumschulen (daher nicht bei Dauerkulturen)

101 R Landwirtschaftliche Betriebe 2005 nach betriebswirtschaftlicher Ausrichtung
101.1 Betriebe insgesamt
in: 1000

Brandenburg

Lfd. Nr.	Landw. genutzte Fläche von ... bis unter ... ha ----- Standarddeckungs- beitrag von ... bis unter ... EGE ¹⁾	Landwirt- schaftliche Betriebe insgesamt	davon				
			Ackerbaubetriebe				
			darunter spezialisiert auf				
			zusammen ²⁾	Getreide, Ölsaaten, Eiweißpflanzen	Hackfrüchte	Getreide und Hackfrüchte	Feldgemüse
		1	2	3	4	5	6

nach Größenklassen der landwirtschaftlich genutzten Fläche

01	unter	2	0,4	0,0	-	-	-	0,0
02	2	- 5	1,0	0,2	0,1	0,0	-	0,0
03	5	- 10	0,8	0,2	0,1	-	0,0	0,0
04	10	- 20	0,8	0,3	0,2	-	-	0,0
05	20	- 30	0,4	0,2	0,2	-	-	0,0
06	30	- 50	0,5	0,2	0,2	-	0,0	0,0
07	50	- 100	0,6	0,2	0,2	-	0,0	0,0
08	100	und mehr	2,1	0,9	0,7	0,0	0,0	0,0
09	Insgesamt		6,6	2,2	1,7	0,0	0,0	0,1

darunter:

10	100	- 200	0,6	0,2	0,2	-	-	0,0
11	200	- 500	0,8	0,4	0,3	0,0	0,0	0,0
12	500	- 1000	0,4	0,2	0,2	-	0,0	0,0

nach Größenklassen des Standarddeckungsbeitrages

13	unter	2	1,0	0,2	0,1	0,0	-	-
14	2	- 8	1,6	0,5	0,4	-	0,0	0,0
15	8	- 16	0,7	0,3	0,3	-	-	0,0
16	16	- 24	0,4	0,1	0,1	-	0,0	0,0
17	24	- 32	0,3	0,1	0,1	-	-	0,0
18	32	- 40	0,2	0,1	0,1	-	0,0	0,0
19	40	- 60	0,3	0,1	0,1	-	0,0	0,0
20	60	und mehr	2,2	0,8	0,6	0,0	0,0	0,0
21	Insgesamt		6,6	2,2	1,7	0,0	0,0	0,1

darunter:

22	60	- 100	0,5	0,2	0,1	-	-	0,0
23	100	- 250	0,8	0,3	0,2	0,0	0,0	0,0
24	250	und mehr	0,9	0,3	0,2	0,0	0,0	0,0

Lfd. Nr.	Landw. genutzte Fläche von ... bis unter ... ha ----- Standarddeckungs- beitrag von ... bis unter ... EGE ¹⁾	noch: davon						
		Futterbaubetriebe (Weideviehbetriebe)					Veredlungsbetriebe	
		davon spezialisiert auf					darunter spezialisiert auf	
		zusammen	Milch- erzeugung	Rinder- aufzucht, -mast	Milcherzeug., Rinderaufz., -mast	Schafe, Pferde u.a.	zusammen	Schweine Geflügel
		14	15	16	17	18	19	20 21

nach Größenklassen der landwirtschaftlich genutzten Fläche

01	unter	2	0,0	0,0	0,0	0,0	0,1	0,0	0,0
02	2	- 5	0,5	0,0	0,1	-	0,3	0,0	0,0
03	5	- 10	0,3	0,0	0,1	-	0,2	0,0	-
04	10	- 20	0,3	0,0	0,1	-	0,2	0,0	0,0
05	20	- 30	0,1	0,0	0,1	-	0,0	0,0	0,0
06	30	- 50	0,2	0,0	0,1	0,0	0,1	0,0	0,0
07	50	- 100	0,2	0,0	0,1	0,0	0,1	0,0	0,0
08	100	und mehr	0,5	0,3	0,2	0,0	0,1	0,0	0,0
09	Insgesamt		2,1	0,4	0,8	0,0	0,9	0,1	0,1

darunter:

10	100	- 200	0,2	0,1	0,1	0,0	0,0	0,0	0,0
11	200	- 500	0,2	0,1	0,1	0,0	0,0	0,0	0,0
12	500	- 1000	0,1	0,0	0,0	0,0	0,0	0,0	-

nach Größenklassen des Standarddeckungsbeitrages

13	unter	2	0,5	-	0,1	-	0,5	-	-
14	2	- 8	0,7	0,0	0,3	0,0	0,4	0,0	0,0
15	8	- 16	0,2	0,0	0,1	-	0,1	0,0	0,0
16	16	- 24	0,1	0,0	0,0	-	0,0	0,0	0,0
17	24	- 32	0,1	0,0	0,0	-	0,0	0,0	0,0
18	32	- 40	0,1	0,0	0,0	-	0,0	0,0	0,0
19	40	- 60	0,1	0,0	0,0	0,0	0,0	0,0	0,0
20	60	und mehr	0,4	0,3	0,1	0,0	0,0	0,1	0,1
21	Insgesamt		2,1	0,4	0,8	0,0	0,9	0,1	0,1

darunter:

22	60	- 100	0,1	0,1	0,1	0,0	0,0	0,0	0,0
23	100	- 250	0,2	0,1	0,1	0,0	0,0	0,0	0,0
24	250	und mehr	0,1	0,1	0,0	0,0	0,0	0,0	0,0

1) EGE=Europäische Größeneinheit

2) einschließlich Hopfenbetriebe (daher nicht bei Dauerkulturen)

101 R Landwirtschaftliche Betriebe 2005 nach betriebswirtschaftlicher Ausrichtung
101.1 Betriebe insgesamt
in: 1000

Brandenburg

noch: davon							Landw. genutzte Fläche von ... bis unter ... ha ----- Standarddeckungsbeitrag von ... bis unter ... EGE ¹⁾	Lfd. Nr.
Gartenbaubetriebe				Dauerkulturbetriebe				
zusammen ³⁾	darunter spezialisiert auf			zusammen	darunter spezialisiert auf			
	Gemüse	Blumen und Zierpflanzen	Baumschulkulturen		Weinbau	Obstbau		
7	8	9	10	11	12	13		

nach Größenklassen der landwirtschaftlich genutzten Fläche

0,2	0,0	0,2	0,0	0,0	-	0,0	unter	2	01
0,1	0,0	0,0	0,0	0,0	0,0	0,0	2	-	5 02
0,0	0,0	0,0	0,0	0,0	0,0	0,0	5	-	10 03
0,0	0,0	0,0	0,0	0,0	-	0,0	10	-	20 04
0,0	0,0	-	0,0	0,0	-	0,0	20	-	30 05
0,0	0,0	-	0,0	0,0	-	0,0	30	-	50 06
0,0	0,0	-	0,0	0,0	-	0,0	50	-	100 07
0,0	0,0	-	0,0	0,0	-	0,0	100	und mehr	08
0,4	0,1	0,2	0,1	0,2	0,0	0,2	Insgesamt		09
darunter:									
0,0	0,0	-	0,0	0,0	-	0,0	100	-	200 10
0,0	0,0	-	0,0	0,0	-	0,0	200	-	500 11
-	-	-	-	-	-	-	500	-	1000 12

nach Größenklassen des Standarddeckungsbeitrages

-	-	-	-	-	-	-	unter	2	13
0,0	0,0	-	0,0	0,0	-	0,0	2	-	8 14
0,1	0,0	0,0	0,0	0,0	0,0	0,0	8	-	16 15
0,1	0,0	0,0	0,0	0,0	-	0,0	16	-	24 16
0,0	0,0	0,0	0,0	0,0	-	0,0	24	-	32 17
0,0	0,0	0,0	0,0	0,0	-	0,0	32	-	40 18
0,0	0,0	0,0	0,0	0,0	0,0	0,0	40	-	60 19
0,2	0,0	0,1	0,0	0,1	-	0,1	60	und mehr	20
0,4	0,1	0,2	0,1	0,2	0,0	0,2	Insgesamt		21
darunter:									
0,1	0,0	0,0	0,0	0,0	-	0,0	60	-	100 22
0,0	0,0	0,0	0,0	0,0	-	0,0	100	-	250 23
0,0	0,0	0,0	0,0	0,0	-	0,0	250	und mehr	24

noch: davon							Landw. genutzte Fläche von ... bis unter ... ha ----- Standarddeckungsbeitrag von ... bis unter ... EGE ¹⁾	Lfd. Nr.
Pflanzenbau-verbund-betriebe	Viehhaltungsverbundbetriebe			Pflanzenbau-Viehhaltungsbetriebe				
	zusammen	davon mit Ausrichtung		zusammen	darunter mit Ausrichtung			
		Weidevieh	Veredlung		Ackerbau/Weidevieh	Ackerbau/Veredlung		
22	23	24	25	26	27	28		

nach Größenklassen der landwirtschaftlich genutzten Fläche

0,0	0,0	0,0	0,0	-	-	-	unter	2	01
0,1	0,0	0,0	0,0	0,2	0,1	0,0	2	-	5 02
0,1	0,1	0,0	0,0	0,1	0,1	0,0	5	-	10 03
0,0	0,0	0,0	0,0	0,1	0,1	0,0	10	-	20 04
0,0	0,0	0,0	-	0,0	0,0	0,0	20	-	30 05
0,0	0,0	0,0	0,0	0,1	0,1	0,0	30	-	50 06
0,0	0,0	0,0	0,0	0,1	0,1	0,0	50	-	100 07
0,0	0,0	0,0	0,0	0,6	0,5	0,0	100	und mehr	08
0,3	0,2	0,1	0,1	1,2	1,1	0,1	Insgesamt		09
darunter:									
0,0	0,0	0,0	-	0,1	0,1	0,0	100	-	200 10
0,0	0,0	0,0	0,0	0,2	0,2	0,0	200	-	500 11
0,0	0,0	0,0	0,0	0,1	0,1	0,0	500	-	1000 12

nach Größenklassen des Standarddeckungsbeitrages

0,1	0,0	0,0	0,0	0,1	0,1	-	unter	2	13
0,1	0,1	0,1	0,0	0,3	0,3	0,0	2	-	8 14
0,0	0,0	0,0	0,0	0,1	0,1	0,0	8	-	16 15
0,0	0,0	-	0,0	0,1	0,1	-	16	-	24 16
0,0	0,0	0,0	-	0,0	0,0	0,0	24	-	32 17
0,0	0,0	0,0	-	0,0	0,0	0,0	32	-	40 18
0,0	0,0	0,0	0,0	0,1	0,1	0,0	40	-	60 19
0,1	0,0	0,0	0,0	0,5	0,5	0,0	60	und mehr	20
0,3	0,2	0,1	0,1	1,2	1,1	0,1	Insgesamt		21
darunter:									
0,0	0,0	0,0	-	0,1	0,1	0,0	60	-	100 22
0,0	0,0	0,0	0,0	0,1	0,1	0,0	100	-	250 23
0,0	0,0	0,0	0,0	0,3	0,3	0,0	250	und mehr	24

1) EGE=Europäische Größeneinheit

3) einschließlich Baumschulen (daher nicht bei Dauerkulturen)

101 R Landwirtschaftliche Betriebe 2005 nach betriebswirtschaftlicher Ausrichtung
101.1 Betriebe insgesamt
in: 1000

Hessen

Lfd. Nr.	Landw. genutzte Fläche von ... bis unter ... ha ----- Standarddeckungs- beitrag von ... bis unter ... EGE ¹⁾	Landwirt- schaftliche Betriebe insgesamt	davon				
			Ackerbaubetriebe				
			darunter spezialisiert auf				
			zusammen ²⁾	Getreide, Ölsaaten, Eiweißpflanzen	Hackfrüchte	Getreide und Hackfrüchte	Feldgemüse
		1	2	3	4	5	6

nach Größenklassen der landwirtschaftlich genutzten Fläche

01	unter	2	1,1	0,0	-	-	-	0,0
02	2	- 5	3,8	0,9	0,8	0,0	0,0	0,0
03	5	- 10	3,7	1,1	1,0	0,0	0,0	0,0
04	10	- 20	4,7	1,5	1,3	0,0	0,1	0,0
05	20	- 30	2,2	0,7	0,6	-	0,0	0,0
06	30	- 50	2,9	1,0	0,7	0,0	0,1	0,0
07	50	- 100	3,3	1,0	0,5	0,0	0,1	0,0
08	100	und mehr	1,7	0,6	0,4	0,0	0,1	0,0
09	Insgesamt		23,4	6,9	5,2	0,1	0,5	0,2
darunter:								
10	50	- 75	2,0	0,6	0,3	0,0	0,1	0,0
11	75	- 100	1,2	0,4	0,2	0,0	0,1	0,0
12	100	- 200	1,4	0,5	0,3	0,0	0,0	0,0

nach Größenklassen des Standarddeckungsbeitrages

13	unter	2	3,4	0,5	0,5	-	-	-
14	2	- 8	6,6	2,1	1,9	0,0	0,0	0,0
15	8	- 16	3,5	1,4	1,2	0,0	0,1	0,0
16	16	- 24	2,0	0,7	0,6	0,0	0,1	0,0
17	24	- 32	1,4	0,4	0,3	-	0,0	0,0
18	32	- 40	1,0	0,3	0,2	-	0,1	0,0
19	40	- 60	1,8	0,5	0,3	0,0	0,1	0,0
20	60	und mehr	3,7	0,9	0,3	0,0	0,1	0,1
21	Insgesamt		23,4	6,9	5,2	0,1	0,5	0,2
darunter:								
22	unter	1	1,0	0,0	0,0	-	-	-
23	8	- 12	2,1	0,8	0,8	0,0	0,0	0,0
24	28	- 32	0,6	0,2	0,1	-	0,0	0,0

Lfd. Nr.	Landw. genutzte Fläche von ... bis unter ... ha ----- Standarddeckungs- beitrag von ... bis unter ... EGE ⁽¹⁾	noch: davon							
		Futterbaubetriebe (Weideviehbetriebe)				Veredlungsbetriebe			
		zusammen	davon spezialisiert auf			zusammen	darunter spezialisiert auf		
			Milch- erzeugung	Rinder- aufzucht, -mast	Milcherzeug., Rinderaufz., -mast		Schafe, Pferde u.a.	Schweine	Geflügel
14	15	16	17	18	19	20	21		

nach Größenklassen der landwirtschaftlich genutzten Fläche

01	unter	2	0,1	0,0	-	-	0,1	0,1	0,0
02	2	- 5	1,7	0,1	0,2	-	1,4	0,0	0,0
03	5	- 10	1,3	0,2	0,4	0,0	0,7	0,0	0,0
04	10	- 20	1,7	0,5	0,7	0,1	0,5	0,0	0,0
05	20	- 30	0,7	0,4	0,3	0,0	0,1	0,0	0,0
06	30	- 50	1,0	0,6	0,2	0,1	0,1	0,0	0,0
07	50	- 100	1,2	0,9	0,1	0,1	0,1	0,0	0,0
08	100	und mehr	0,5	0,4	0,0	0,0	0,0	0,0	-
09	Insgesamt		8,3	3,0	1,9	0,4	3,0	0,2	0,1
darunter:									
10	50	- 75	0,7	0,5	0,1	0,1	0,1	0,0	0,0
11	75	- 100	0,5	0,3	0,0	0,1	0,0	0,0	0,0
12	100	- 200	0,5	0,4	0,0	0,0	0,0	0,0	-

nach Größenklassen des Standarddeckungsbeitrages

13	unter	2	2,0	-	0,2	-	1,8	0,0	-
14	2	- 8	2,3	0,2	1,1	0,0	0,9	0,1	0,0
15	8	- 16	0,9	0,3	0,4	0,1	0,2	0,0	0,0
16	16	- 24	0,5	0,3	0,1	0,0	0,1	0,0	0,0
17	24	- 32	0,4	0,3	0,0	0,0	0,0	0,0	0,0
18	32	- 40	0,4	0,3	0,0	0,0	0,0	0,0	0,0
19	40	- 60	0,6	0,5	0,0	0,1	0,0	0,0	0,0
20	60	und mehr	1,2	1,1	0,0	0,1	0,0	0,1	0,0
21	Insgesamt		8,3	3,0	1,9	0,4	3,0	0,2	0,1
darunter:									
22	unter	1	0,9	-	0,0	-	0,9	0,0	-
23	8	- 12	0,6	0,2	0,3	0,0	0,1	0,0	0,0
24	28	- 32	0,2	0,2	0,0	0,0	0,0	0,0	0,0

1) EGE=Europäische Größeneinheit

2) einschließlich Hopfenbetriebe (daher nicht bei Dauerkulturen)

101 R Landwirtschaftliche Betriebe 2005 nach betriebswirtschaftlicher Ausrichtung
101.1 Betriebe insgesamt
in: 1000

Hessen

noch: davon							Landw. genutzte Fläche von ... bis unter ... ha ----- Standarddeckungs- beitrag von ... bis unter ... EGE ¹⁾	Lfd. Nr.
Gartenbaubetriebe				Dauerkulturbetriebe				
zusammen ³⁾	darunter spezialisiert auf			zusammen	darunter spezialisiert auf			
	Gemüse	Blumen und Zierpflanzen	Baumschul- kulturen		Weinbau	Obstbau		
7	8	9	10	11	12	13		

nach Größenklassen der landwirtschaftlich genutzten Fläche

0,4	0,0	0,4	0,0	0,4	0,3	0,1	unter	2	01
0,1	0,0	0,1	0,0	0,2	0,1	0,1	2	-	5 02
0,0	0,0	0,0	0,0	0,2	0,1	0,0	5	-	10 03
0,0	0,0	0,0	0,0	0,1	0,1	0,0	10	-	20 04
0,0	0,0	-	0,0	0,0	0,0	0,0	20	-	30 05
0,0	0,0	0,0	0,0	0,0	0,0	0,0	30	-	50 06
0,0	0,0	-	0,0	0,0	0,0	0,0	50	-	100 07
0,0	0,0	-	-	-	-	-	100 und mehr		08
0,6	0,1	0,5	0,1	1,0	0,6	0,3	Insgesamt		09
darunter:									
0,0	0,0	-	0,0	0,0	0,0	-	50	-	75 10
0,0	0,0	-	-	0,0	0,0	0,0	75	-	100 11
0,0	0,0	-	-	-	-	-	100	-	200 12

nach Größenklassen des Standarddeckungsbeitrages

-	-	-	-	0,0	0,0	0,0	unter	2	13
0,0	0,0	0,0	0,0	0,4	0,2	0,1	2	-	8 14
0,1	0,0	0,0	0,0	0,2	0,1	0,0	8	-	16 15
0,1	0,0	0,1	0,0	0,1	0,0	0,0	16	-	24 16
0,1	0,0	0,1	0,0	0,1	0,1	0,0	24	-	32 17
0,1	0,0	0,0	0,0	0,1	0,0	0,0	32	-	40 18
0,1	0,0	0,1	0,0	0,1	0,1	0,0	40	-	60 19
0,3	0,0	0,2	0,0	0,1	0,1	0,0	60 und mehr		20
0,6	0,1	0,5	0,1	1,0	0,6	0,3	Insgesamt		21
darunter:									
-	-	-	-	0,0	-	-	unter	1	22
0,0	0,0	0,0	0,0	0,1	0,1	0,0	8	-	12 23
0,0	0,0	0,0	0,0	0,0	0,0	0,0	28	-	32 24

noch: davon							Landw. genutzte Fläche von ... bis unter ... ha ----- Standarddeckungsbeitrag von ... bis unter ... EGE ¹⁾	Lfd. Nr.
Pflanzenbau-verbundbetriebe	Viehhaltungsverbundbetriebe			Pflanzenbau-Viehhaltungsbetriebe				
	zusammen	davon mit Ausrichtung		zusammen	darunter mit Ausrichtung			
		Weidevieh	Veredlung		Ackerbau/Weidevieh	Ackerbau/Veredlung		
22	23	24	25	26	27	28		

nach Größenklassen der landwirtschaftlich genutzten Fläche

0,0	0,0	0,0	0,0	0,0	0,0	0,0	unter	2	01
0,3	0,1	0,1	0,1	0,4	0,3	0,1	2	-	5 02
0,2	0,2	0,1	0,0	0,7	0,6	0,1	5	-	10 03
0,2	0,2	0,1	0,0	0,9	0,6	0,3	10	-	20 04
0,1	0,1	0,1	0,0	0,5	0,3	0,1	20	-	30 05
0,1	0,1	0,1	0,0	0,6	0,4	0,2	30	-	50 06
0,1	0,1	0,1	0,0	0,8	0,6	0,2	50	-	100 07
0,0	0,0	0,0	0,0	0,4	0,3	0,1	100 und mehr		08
1,1	0,9	0,7	0,2	4,4	3,1	1,2	Insgesamt		09
darunter:									
0,1	0,1	0,1	0,0	0,5	0,4	0,1	50	-	75 10
0,0	0,0	0,0	0,0	0,3	0,2	0,1	75	-	100 11
0,0	0,0	0,0	0,0	0,4	0,3	0,1	100	-	200 12

nach Größenklassen des Standarddeckungsbeitrages

0,2	0,1	0,1	0,1	0,5	0,4	0,0	unter	2	13
0,3	0,2	0,2	0,1	1,2	0,9	0,2	2	-	8 14
0,1	0,2	0,1	0,0	0,7	0,5	0,2	8	-	16 15
0,1	0,1	0,1	0,0	0,4	0,3	0,1	16	-	24 16
0,1	0,1	0,0	0,0	0,3	0,2	0,1	24	-	32 17
0,0	0,0	0,0	0,0	0,2	0,1	0,1	32	-	40 18
0,1	0,1	0,1	0,0	0,4	0,3	0,1	40	-	60 19
0,1	0,1	0,1	0,0	0,8	0,5	0,3	60 und mehr		20
1,1	0,9	0,7	0,2	4,4	3,1	1,2	Insgesamt		21
darunter:									
-	0,0	0,0	0,0	0,0	0,0	-	unter	1	22
0,1	0,1	0,0	0,0	0,4	0,3	0,1	8	-	12 23
0,0	0,0	0,0	0,0	0,1	0,1	0,0	28	-	32 24

1) EGE=Europäische Größeneinheit

3) einschließlich Baumschulen (daher nicht bei Dauerkulturen)

101 R Landwirtschaftliche Betriebe 2005 nach betriebswirtschaftlicher Ausrichtung
101.1 Betriebe insgesamt
in: 1000

Mecklenburg-Vorpommern

Lfd. Nr.	Landw. genutzte Fläche von ... bis unter ... ha ----- Standarddeckungs- beitrag von ... bis unter ... EGE ¹⁾	Landwirt- schaftliche Betriebe insgesamt	davon				
			Ackerbaubetriebe				
			darunter spezialisiert auf				
			zusammen ²⁾	Getreide, Ölsaaten, Eiweißpflanzen	Hackfrüchte	Getreide und Hackfrüchte	Feldgemüse
		1	2	3	4	5	6

nach Größenklassen der landwirtschaftlich genutzten Fläche

01	unter	2	0,2	-	-	-	-	-
02	2	- 5	0,6	0,1	0,1	-	0,0	0,0
03	5	- 10	0,5	0,1	0,1	-	-	-
04	10	- 20	0,6	0,2	0,2	0,0	0,0	0,0
05	20	- 30	0,3	0,1	0,1	-	-	0,0
06	30	- 50	0,3	0,2	0,2	-	-	-
07	50	- 100	0,5	0,3	0,2	-	-	0,0
08	100	und mehr	2,2	1,2	1,0	0,0	0,0	0,0
09	Insgesamt		5,1	2,1	1,9	0,0	0,0	0,0

darunter:

10	100	- 200	0,5	0,2	0,2	0,0	-	0,0
11	200	- 500	0,8	0,5	0,4	0,0	0,0	0,0
12	500	- 1000	0,5	0,3	0,3	0,0	0,0	0,0

nach Größenklassen des Standarddeckungsbeitrages

13	unter	2	0,6	0,1	0,0	-	0,0	-
14	2	- 8	0,9	0,2	0,2	-	0,0	-
15	8	- 16	0,4	0,2	0,2	-	0,0	-
16	16	- 24	0,3	0,1	0,1	-	-	-
17	24	- 32	0,2	0,1	0,1	0,0	-	0,0
18	32	- 40	0,2	0,1	0,1	-	-	0,0
19	40	- 60	0,3	0,1	0,1	-	-	-
20	60	und mehr	2,2	1,1	1,0	0,0	0,0	0,0
21	Insgesamt		5,1	2,1	1,9	0,0	0,0	0,0

darunter:

22	60	- 100	0,3	0,1	0,1	-	-	-
23	100	- 250	0,8	0,4	0,4	0,0	0,0	0,0
24	250	und mehr	1,1	0,6	0,5	0,0	0,0	0,0

Lfd. Nr.	Landw. genutzte Fläche von ... bis unter ... ha ----- Standarddeckungs- beitrag von ... bis unter ... EGE ¹⁾	noch: davon						
		Futterbaubetriebe (Weideviehbetriebe)				Veredlungsbetriebe		
		davon spezialisiert auf				darunter spezialisiert auf		
		zusammen	Milch- erzeugung	Rinder- aufzucht, -mast	Milcherzeug., Rinderaufz., -mast	Schafe, Pferde u.a.	zusammen	Schweine Geflügel
		14	15	16	17	18	19	20 21

nach Größenklassen der landwirtschaftlich genutzten Fläche

01	unter	2	0,0	-	0,0	-	0,0	0,0	0,0
02	2	- 5	0,3	-	0,0	-	0,3	0,0	0,0
03	5	- 10	0,3	0,0	0,1	-	0,2	0,0	0,0
04	10	- 20	0,2	0,0	0,1	-	0,1	0,0	0,0
05	20	- 30	0,1	0,0	0,0	-	0,1	0,0	0,0
06	30	- 50	0,1	0,0	0,0	-	0,0	0,0	0,0
07	50	- 100	0,1	0,0	0,0	0,0	0,1	0,0	0,0
08	100	und mehr	0,5	0,3	0,1	0,0	0,1	0,0	0,0
09	Insgesamt		1,7	0,3	0,4	0,0	0,9	0,2	0,1

darunter:

10	100	- 200	0,2	0,1	0,1	0,0	0,0	0,0	0,0
11	200	- 500	0,2	0,1	0,1	0,0	0,0	0,0	-
12	500	- 1000	0,1	0,0	0,0	-	0,0	0,0	-

nach Größenklassen des Standarddeckungsbeitrages

13	unter	2	0,5	-	0,0	-	0,4	0,0	0,0
14	2	- 8	0,5	0,0	0,2	-	0,3	0,0	0,0
15	8	- 16	0,1	0,0	0,1	-	0,1	0,0	0,0
16	16	- 24	0,0	0,0	0,0	-	0,0	0,0	0,0
17	24	- 32	0,1	0,0	0,0	-	0,0	-	-
18	32	- 40	0,0	-	0,0	-	0,0	0,0	0,0
19	40	- 60	0,1	0,0	0,0	0,0	0,0	0,0	0,0
20	60	und mehr	0,4	0,3	0,1	0,0	0,0	0,1	0,1
21	Insgesamt		1,7	0,3	0,4	0,0	0,9	0,2	0,1

darunter:

22	60	- 100	0,1	0,0	0,0	0,0	0,0	0,0	0,0
23	100	- 250	0,2	0,1	0,0	0,0	0,0	0,0	0,0
24	250	und mehr	0,2	0,2	0,0	0,0	0,0	0,0	0,0

1) EGE=Europäische Größeneinheit

2) einschließlich Hopfenbetriebe (daher nicht bei Dauerkulturen)

101 R Landwirtschaftliche Betriebe 2005 nach betriebswirtschaftlicher Ausrichtung
101.1 Betriebe insgesamt
in: 1000

Mecklenburg-Vorpommern

noch: davon							Landw. genutzte Fläche von ... bis unter ... ha ----- Standarddeckungsbeitrag von ... bis unter ... EGE ¹⁾	Lfd. Nr.
Gartenbaubetriebe				Dauerkulturbetriebe				
zusammen ³⁾	darunter spezialisiert auf			zusammen	darunter spezialisiert auf			
	Gemüse	Blumen und Zierpflanzen	Baumschulkulturen		Weinbau	Obstbau		
7	8	9	10	11	12	13		

nach Größenklassen der landwirtschaftlich genutzten Fläche

0,1	0,0	0,1	0,0	0,0	-	0,0	unter	2	01
0,0	0,0	0,0	0,0	0,0	0,0	0,0	2	-	5 02
0,0	0,0	0,0	0,0	0,0	-	0,0	5	-	10 03
0,0	0,0	-	0,0	0,0	-	0,0	10	-	20 04
0,0	-	-	0,0	0,0	-	0,0	20	-	30 05
0,0	-	-	-	0,0	-	0,0	30	-	50 06
0,0	0,0	-	0,0	0,0	-	0,0	50	-	100 07
0,0	-	-	0,0	0,0	-	0,0	100	und mehr	08
0,1	0,0	0,1	0,0	0,0	0,0	0,0	Insgesamt		09
darunter:									
-	-	-	-	0,0	-	0,0	100	-	200 10
0,0	-	-	0,0	0,0	-	0,0	200	-	500 11
-	-	-	-	0,0	-	0,0	500	-	1000 12

nach Größenklassen des Standarddeckungsbeitrages

-	-	-	-	-	-	-	unter	2	13
0,0	0,0	-	0,0	0,0	-	0,0	2	-	8 14
0,0	0,0	0,0	-	0,0	-	0,0	8	-	16 15
0,0	-	0,0	-	0,0	0,0	0,0	16	-	24 16
0,0	0,0	0,0	-	0,0	-	0,0	24	-	32 17
0,0	0,0	0,0	-	-	-	-	32	-	40 18
0,0	0,0	0,0	0,0	0,0	-	0,0	40	-	60 19
0,0	0,0	0,0	0,0	0,0	-	0,0	60	und mehr	20
0,1	0,0	0,1	0,0	0,0	0,0	0,0	Insgesamt		21
darunter:									
0,0	-	0,0	0,0	0,0	-	0,0	60	-	100 22
0,0	0,0	0,0	0,0	0,0	-	0,0	100	-	250 23
0,0	0,0	0,0	0,0	0,0	-	0,0	250	und mehr	24

noch: davon							Landw. genutzte Fläche von ... bis unter ... ha ----- Standarddeckungsbeitrag von ... bis unter ... EGE ¹⁾	Lfd. Nr.
Pflanzenbau-verbund-betriebe	Viehhaltungsverbundbetriebe			Pflanzenbau-Viehhaltungsbetriebe				
	zusammen	davon mit Ausrichtung		zusammen	darunter mit Ausrichtung			
		Weidevieh	Veredlung		Ackerbau/Weidevieh	Ackerbau/Veredlung		
22	23	24	25	26	27	28		

nach Größenklassen der landwirtschaftlich genutzten Fläche

0,0	-	-	-	-	-	-	unter	2	01
0,0	0,0	0,0	0,0	0,1	0,1	0,0	2	-	5 02
0,0	0,0	0,0	0,0	0,0	0,0	0,0	5	-	10 03
0,0	0,0	-	0,0	0,1	0,1	0,0	10	-	20 04
0,0	-	-	-	0,0	0,0	0,0	20	-	30 05
0,0	0,0	-	0,0	0,0	0,0	0,0	30	-	50 06
0,0	0,0	0,0	0,0	0,1	0,1	0,0	50	-	100 07
0,0	0,0	0,0	0,0	0,5	0,4	0,0	100	und mehr	08
0,1	0,1	0,0	0,0	0,8	0,7	0,1	Insgesamt		09
darunter:									
-	0,0	0,0	0,0	0,1	0,1	0,0	100	-	200 10
0,0	0,0	0,0	-	0,2	0,1	0,0	200	-	500 11
0,0	0,0	0,0	0,0	0,1	0,1	0,0	500	-	1000 12

nach Größenklassen des Standarddeckungsbeitrages

0,0	0,0	0,0	0,0	0,1	0,0	0,0	unter	2	13
0,0	0,0	0,0	0,0	0,1	0,1	0,0	2	-	8 14
0,0	-	-	-	0,0	0,0	0,0	8	-	16 15
0,0	0,0	-	0,0	0,1	0,1	0,0	16	-	24 16
0,0	-	-	-	0,0	0,0	0,0	24	-	32 17
-	-	-	-	0,0	0,0	0,0	32	-	40 18
0,0	0,0	0,0	0,0	0,0	0,0	-	40	-	60 19
0,0	0,0	0,0	0,0	0,5	0,4	0,0	60	und mehr	20
0,1	0,1	0,0	0,0	0,8	0,7	0,1	Insgesamt		21
darunter:									
-	0,0	0,0	0,0	0,0	0,0	0,0	60	-	100 22
0,0	0,0	0,0	0,0	0,2	0,1	0,0	100	-	250 23
0,0	0,0	0,0	0,0	0,3	0,2	0,0	250	und mehr	24

1) EGE=Europäische Größeneinheit

3) einschließlich Baumschulen (daher nicht bei Dauerkulturen)

101 R Landwirtschaftliche Betriebe 2005 nach betriebswirtschaftlicher Ausrichtung
101.1 Betriebe insgesamt
in: 1000

Niedersachsen

Lfd. Nr.	Landw. genutzte Fläche von ... bis unter ... ha ----- Standarddeckungs- beitrag von ... bis unter ... EGE ¹⁾	Landwirt- schaftliche Betriebe insgesamt	davon				
			Ackerbaubetriebe				
			darunter spezialisiert auf				
			zusammen ²⁾	Getreide, Ölsaaten, Eiweißpflanzen	Hackfrüchte	Getreide und Hackfrüchte	Feldgemüse
		1	2	3	4	5	6

nach Größenklassen der landwirtschaftlich genutzten Fläche

01	unter	2	2,1	0,1	0,0	-	-	0,0
02	2	- 5	6,5	1,0	0,8	0,0	0,0	0,1
03	5	- 10	5,8	1,3	1,0	0,0	0,1	0,0
04	10	- 20	7,2	1,8	1,1	0,1	0,2	0,1
05	20	- 30	4,1	1,0	0,6	0,0	0,3	0,0
06	30	- 50	7,9	1,6	0,7	0,1	0,5	0,0
07	50	- 100	12,9	2,7	0,8	0,2	1,0	0,0
08	100	und mehr	6,8	2,8	0,7	0,2	1,0	0,1
09	Insgesamt		53,4	12,4	5,7	0,7	3,2	0,4
darunter:								
10	50	- 75	7,8	1,5	0,5	0,1	0,5	0,0
11	75	- 100	5,1	1,2	0,3	0,1	0,5	0,0
12	100	- 200	5,6	2,1	0,5	0,2	0,8	0,0

nach Größenklassen des Standarddeckungsbeitrages

13	unter	2	5,3	0,5	0,4	-	-	-
14	2	- 8	8,5	2,4	1,9	0,0	0,1	0,1
15	8	- 16	4,4	1,5	1,0	0,1	0,1	0,0
16	16	- 24	3,4	1,1	0,6	0,1	0,3	0,0
17	24	- 32	2,5	0,8	0,3	0,1	0,2	0,0
18	32	- 40	2,3	0,6	0,2	0,0	0,2	0,0
19	40	- 60	5,3	1,3	0,4	0,1	0,5	0,0
20	60	und mehr	21,7	4,3	0,8	0,4	1,7	0,2
21	Insgesamt		53,4	12,4	5,7	0,7	3,2	0,4
darunter:								
22	8	- 12	2,5	0,8	0,6	0,0	0,1	0,0
23	12	- 16	1,9	0,6	0,4	0,0	0,1	0,0
24	28	- 32	1,4	0,5	0,2	0,0	0,1	0,0

Lfd. Nr.	Landw. genutzte Fläche von ... bis unter ... ha ----- Standarddeckungs- beitrag von ... bis unter ... EGE ⁽¹⁾	noch: davon							
		Futterbaubetriebe (Weideviehbetriebe)				Veredlungsbetriebe			
		zusammen	davon spezialisiert auf			zusammen	darunter spezialisiert auf		
			Milch- erzeugung	Rinder- aufzucht, -mast	Milcherzeug., Rinderaufz., -mast		Schafe, Pferde u.a.	Schweine	Geflügel
14	15	16	17	18	19	20	21		

nach Größenklassen der landwirtschaftlich genutzten Fläche

01	unter	2	0,3	0,0	0,1	-	0,1	0,6	0,3	0,4
02	2	- 5	4,0	0,1	0,6	-	3,2	0,3	0,2	0,1
03	5	- 10	2,8	0,2	1,0	0,0	1,6	0,2	0,2	0,0
04	10	- 20	3,2	0,9	1,1	0,2	1,1	0,4	0,3	0,0
05	20	- 30	1,3	0,6	0,4	0,1	0,2	0,3	0,3	0,1
06	30	- 50	3,3	2,1	0,6	0,4	0,2	0,6	0,5	0,1
07	50	- 100	5,7	4,5	0,4	0,6	0,2	0,6	0,4	0,1
08	100	und mehr	2,0	1,5	0,1	0,2	0,1	0,1	0,1	0,0
09	Insgesamt		22,5	9,9	4,4	1,6	6,7	3,2	2,3	0,7
darunter:										
10	50	- 75	3,5	2,7	0,3	0,4	0,1	0,4	0,3	0,0
11	75	- 100	2,2	1,7	0,1	0,3	0,1	0,1	0,1	0,0
12	100	- 200	1,8	1,4	0,1	0,2	0,1	0,1	0,1	0,0

nach Größenklassen des Standarddeckungsbeitrages

13	unter	2	4,3	0,0	0,5	-	3,8	0,1	0,1	0,0
14	2	- 8	4,2	0,1	1,7	0,0	2,4	0,2	0,2	0,0
15	8	- 16	1,4	0,3	0,8	0,1	0,2	0,2	0,1	0,1
16	16	- 24	1,1	0,5	0,5	0,1	0,1	0,2	0,2	0,0
17	24	- 32	0,8	0,5	0,2	0,1	0,1	0,1	0,1	0,0
18	32	- 40	0,8	0,5	0,2	0,1	0,0	0,1	0,1	0,0
19	40	- 60	1,9	1,4	0,3	0,3	0,0	0,3	0,2	0,1
20	60	und mehr	7,9	6,5	0,4	1,0	0,0	1,9	1,3	0,4
21	Insgesamt		22,5	9,9	4,4	1,6	6,7	3,2	2,3	0,7
darunter:										
22	8	- 12	0,9	0,2	0,5	0,0	0,2	0,1	0,1	0,0
23	12	- 16	0,6	0,2	0,3	0,1	0,1	0,1	0,1	0,1
24	28	- 32	0,4	0,3	0,1	0,1	0,0	0,1	0,1	0,0

1) EGE=Europäische Größeneinheit

2) einschließlich Hopfenbetriebe (daher nicht bei Dauerkulturen)

101 R Landwirtschaftliche Betriebe 2005 nach betriebswirtschaftlicher Ausrichtung
101.1 Betriebe insgesamt
in: 1000

Niedersachsen

noch: davon							Landw. genutzte Fläche von ... bis unter ... ha ----- Standarddeckungsbeitrag von ... bis unter ... EGE ¹⁾	Lfd. Nr.
Gartenbaubetriebe				Dauerkulturbetriebe				
zusammen ³⁾	darunter spezialisiert auf			zusammen	darunter spezialisiert auf			
	Gemüse	Blumen und Zierpflanzen	Baumschulkulturen		Weinbau	Obstbau		
7	8	9	10	11	12	13		

nach Größenklassen der landwirtschaftlich genutzten Fläche

0,8	0,0	0,5	0,2	0,2	-	0,2	unter	2	01
0,4	0,1	0,1	0,2	0,1	-	0,1	2	-	5 02
0,2	0,0	0,0	0,1	0,1	-	0,1	5	-	10 03
0,2	0,0	0,0	0,1	0,2	-	0,2	10	-	20 04
0,0	0,0	0,0	0,0	0,1	-	0,1	20	-	30 05
0,0	0,0	0,0	0,0	0,1	-	0,1	30	-	50 06
0,0	0,0	0,0	0,0	0,0	-	0,0	50	-	100 07
0,0	0,0	-	0,0	0,0	-	0,0	100 und mehr		08
1,6	0,2	0,7	0,7	0,9	-	0,8	Insgesamt		09
darunter:									
0,0	0,0	0,0	0,0	0,0	-	0,0	50	-	75 10
0,0	0,0	-	0,0	0,0	-	0,0	75	-	100 11
0,0	0,0	-	0,0	0,0	-	0,0	100	-	200 12

nach Größenklassen des Standarddeckungsbeitrages

-	-	-	-	0,1	-	-	unter	2	13
0,1	0,0	0,0	0,0	0,1	-	0,1	2	-	8 14
0,2	0,0	0,1	0,1	0,1	-	0,1	8	-	16 15
0,2	0,0	0,1	0,1	0,0	-	0,0	16	-	24 16
0,1	0,0	0,0	0,0	0,0	-	0,0	24	-	32 17
0,1	0,0	0,1	0,0	0,0	-	0,0	32	-	40 18
0,2	0,0	0,1	0,1	0,1	-	0,1	40	-	60 19
0,8	0,1	0,4	0,3	0,4	-	0,4	60 und mehr		20
1,6	0,2	0,7	0,7	0,9	-	0,8	Insgesamt		21
darunter:									
0,1	0,0	0,0	0,0	0,0	-	0,0	8	-	12 22
0,1	0,0	0,0	0,0	0,0	-	0,0	12	-	16 23
0,0	0,0	0,0	0,0	0,0	-	0,0	28	-	32 24

noch: davon							Landw. genutzte Fläche von ... bis unter ... ha ----- Standarddeckungsbeitrag von ... bis unter ... EGE ¹⁾	Lfd. Nr.
Pflanzenbau-verbund-betriebe	Viehhaltungsverbundbetriebe			Pflanzenbau-Viehhaltungsbetriebe				
	zusammen	davon mit Ausrichtung		zusammen	darunter mit Ausrichtung			
		Weidevieh	Veredlung		Ackerbau/ Weidevieh	Ackerbau/ Veredlung		
22	23	24	25	26	27	28		

nach Größenklassen der landwirtschaftlich genutzten Fläche

0,0	0,1	-	0,1	0,1	0,0	0,1	unter	2	01
0,2	0,1	-	0,1	0,4	0,2	0,2	2	-	5 02
0,2	0,2	0,1	0,1	0,7	0,3	0,3	5	-	10 03
0,2	0,4	0,1	0,2	0,9	0,5	0,5	10	-	20 04
0,1	0,6	0,2	0,4	0,6	0,3	0,3	20	-	30 05
0,2	0,9	0,4	0,5	1,2	0,6	0,6	30	-	50 06
0,2	1,2	0,4	0,8	2,4	1,0	1,5	50	-	100 07
0,1	0,3	0,1	0,2	1,4	0,7	0,7	100 und mehr		08
1,1	3,8	1,4	2,4	7,8	3,6	4,1	Insgesamt		09
darunter:									
0,1	0,8	0,3	0,5	1,4	0,5	0,9	50	-	75 10
0,1	0,4	0,1	0,3	1,0	0,4	0,6	75	-	100 11
0,1	0,3	0,1	0,2	1,2	0,6	0,6	100	-	200 12

nach Größenklassen des Standarddeckungsbeitrages

0,1	0,1	0,0	0,1	0,2	0,2	0,0	unter	2	13
0,3	0,2	0,1	0,2	1,1	0,6	0,3	2	-	8 14
0,1	0,2	0,1	0,1	0,8	0,4	0,3	8	-	16 15
0,1	0,1	0,0	0,1	0,5	0,2	0,3	16	-	24 16
0,1	0,2	0,2	0,1	0,4	0,2	0,2	24	-	32 17
0,1	0,2	0,1	0,1	0,3	0,2	0,2	32	-	40 18
0,1	0,5	0,2	0,3	0,8	0,4	0,4	40	-	60 19
0,4	2,1	0,7	1,4	3,8	1,4	2,4	60 und mehr		20
1,1	3,8	1,4	2,4	7,8	3,6	4,1	Insgesamt		21
darunter:									
0,1	0,0	0,0	0,0	0,5	0,3	0,2	8	-	12 22
0,0	0,1	0,1	0,1	0,3	0,1	0,2	12	-	16 23
0,0	0,1	0,1	0,0	0,2	0,1	0,1	28	-	32 24

1) EGE=Europäische Größeneinheit

3) einschließlich Baumschulen (daher nicht bei Dauerkulturen)

101 R Landwirtschaftliche Betriebe 2005 nach betriebswirtschaftlicher Ausrichtung
101.1 Betriebe insgesamt
in: 1000

Nordrhein-Westfalen

Lfd. Nr.	Landw. genutzte Fläche von ... bis unter ... ha ----- Standarddeckungs- beitrag von ... bis unter ... EGE ¹⁾	Landwirt- schaftliche Betriebe insgesamt	davon				
			Ackerbaubetriebe				
			darunter spezialisiert auf				
			zusammen ²⁾	Getreide, Ölsaaten, Eiweißpflanzen	Hackfrüchte	Getreide und Hackfrüchte	Feldgemüse
		1	2	3	4	5	6

nach Größenklassen der landwirtschaftlich genutzten Fläche

01	unter	2	2,5	0,0	-	-	-	0,0
02	2	- 5	10,3	2,1	1,6	0,0	0,0	0,1
03	5	- 10	6,6	1,6	1,3	0,0	0,1	0,1
04	10	- 20	8,2	2,2	1,6	0,1	0,3	0,1
05	20	- 30	4,7	1,2	0,6	0,1	0,2	0,1
06	30	- 50	7,7	1,5	0,6	0,1	0,4	0,1
07	50	- 100	8,2	1,8	0,6	0,2	0,5	0,1
08	100	und mehr	2,3	0,9	0,3	0,1	0,3	0,0
09	Insgesamt		50,4	11,3	6,5	0,5	1,8	0,6
darunter:								
10	50	- 75	5,5	1,1	0,4	0,1	0,3	0,1
11	75	- 100	2,6	0,7	0,2	0,1	0,2	0,0
12	100	- 200	2,0	0,8	0,2	0,1	0,2	0,0

nach Größenklassen des Standarddeckungsbeitrages

13	unter	2	8,0	1,0	0,8	-	-	-
14	2	- 8	9,7	3,0	2,5	0,0	0,1	0,0
15	8	- 16	5,5	1,9	1,4	0,1	0,2	0,0
16	16	- 24	3,3	1,0	0,5	0,0	0,2	0,0
17	24	- 32	2,4	0,6	0,3	0,0	0,2	0,0
18	32	- 40	2,3	0,6	0,2	0,0	0,2	0,0
19	40	- 60	4,6	0,9	0,3	0,1	0,3	0,1
20	60	und mehr	14,6	2,2	0,4	0,2	0,6	0,4
21	Insgesamt		50,4	11,3	6,5	0,5	1,8	0,6
darunter:								
22	8	- 12	3,1	1,2	0,9	0,0	0,1	0,0
23	12	- 16	2,3	0,8	0,5	0,1	0,1	0,0
24	28	- 32	1,2	0,3	0,1	0,0	0,1	0,0

Lfd. Nr.	Landw. genutzte Fläche von ... bis unter ... ha ----- Standarddeckungs- beitrag von ... bis unter ... EGE ⁽¹⁾	noch: davon							
		Futterbaubetriebe (Weideviehbetriebe)				Veredlungsbetriebe			
		zusammen	davon spezialisiert auf			zusammen	darunter spezialisiert auf		
			Milch- erzeugung	Rinder- aufzucht, -mast	Milcherzeug., Rinderaufz., -mast		Schafe, Pferde u.a.	Schweine	Geflügel
	14	15	16	17	18	19	20	21	

nach Größenklassen der landwirtschaftlich genutzten Fläche

01	unter	2	0,3	0,0	0,1	0,0	0,2	0,1	0,1
02	2	- 5	5,7	0,1	0,9	0,1	4,7	0,1	0,1
03	5	- 10	2,8	0,2	1,0	0,0	1,6	0,2	0,1
04	10	- 20	3,0	0,7	1,3	0,1	0,9	0,4	0,1
05	20	- 30	1,7	0,7	0,6	0,1	0,3	0,3	0,0
06	30	- 50	2,6	1,5	0,5	0,4	0,2	0,6	0,0
07	50	- 100	2,8	2,1	0,3	0,3	0,1	0,3	0,0
08	100	und mehr	0,6	0,4	0,1	0,0	0,1	0,0	0,0
09	Insgesamt		19,4	5,7	4,7	1,0	8,0	2,1	0,4
darunter:									
10	50	- 75	1,9	1,4	0,3	0,2	0,1	0,2	0,0
11	75	- 100	0,9	0,7	0,1	0,1	0,0	0,1	0,0
12	100	- 200	0,5	0,4	0,0	0,0	0,0	0,0	0,0

nach Größenklassen des Standarddeckungsbeitrages

13	unter	2	5,9	-	0,5	-	5,4	0,0	-
14	2	- 8	4,3	0,1	2,0	0,1	2,1	0,2	0,0
15	8	- 16	1,5	0,2	0,9	0,0	0,3	0,1	0,0
16	16	- 24	0,8	0,3	0,4	0,0	0,1	0,1	0,0
17	24	- 32	0,7	0,4	0,2	0,0	0,0	0,1	0,0
18	32	- 40	0,7	0,4	0,1	0,1	0,0	0,1	0,0
19	40	- 60	1,4	0,9	0,2	0,3	0,0	0,3	0,1
20	60	und mehr	4,1	3,2	0,4	0,5	0,0	1,2	0,2
21	Insgesamt		19,4	5,7	4,7	1,0	8,0	2,1	0,4
darunter:									
22	8	- 12	0,9	0,1	0,6	0,0	0,2	0,0	-
23	12	- 16	0,6	0,1	0,3	0,0	0,1	0,0	0,0
24	28	- 32	0,3	0,2	0,1	0,0	0,0	0,0	0,0

1) EGE=Europäische Größeneinheit

2) einschließlich Hopfenbetriebe (daher nicht bei Dauerkulturen)

101 R Landwirtschaftliche Betriebe 2005 nach betriebswirtschaftlicher Ausrichtung
101.1 Betriebe insgesamt
in: 1000

noch: davon							Landw. genutzte Fläche von ... bis unter ... ha ----- Standarddeckungsbeitrag von ... bis unter ... EGE ¹⁾		Lfd. Nr.
Gartenbaubetriebe				Dauerkulturbetriebe					
zusammen ³⁾	darunter spezialisiert auf			zusammen	darunter spezialisiert auf				
	Gemüse	Blumen und Zierpflanzen	Baumschulkulturen		Weinbau	Obstbau			
7	8	9	10	11	12	13			
nach Größenklassen der landwirtschaftlich genutzten Fläche									
1,8	0,1	1,4	0,2	0,1	-	0,1	unter	2	01
0,7	0,1	0,4	0,2	0,1	0,0	0,1	2	-	5 02
0,3	0,1	0,1	0,1	0,1	0,0	0,1	5	-	10 03
0,2	0,1	0,1	0,1	0,1	-	0,1	10	-	20 04
0,0	0,0	0,0	0,0	0,0	-	0,0	20	-	30 05
0,1	0,0	0,0	0,0	0,0	-	0,0	30	-	50 06
0,0	0,0	0,0	0,0	0,0	-	0,0	50	-	100 07
0,0	0,0	0,0	0,0	0,0	-	0,0	100	und mehr	08
3,1	0,5	2,0	0,6	0,5	0,0	0,3	Insgesamt		09
							darunter:		
0,0	0,0	0,0	0,0	0,0	-	0,0	50	-	75 10
0,0	0,0	-	-	0,0	-	0,0	75	-	100 11
0,0	0,0	-	0,0	0,0	-	0,0	100	-	200 12
nach Größenklassen des Standarddeckungsbeitrages									
-	-	-	-	0,1	-	-	unter	2	13
0,0	0,0	0,0	0,0	0,1	-	0,1	2	-	8 14
0,3	0,0	0,1	0,1	0,1	0,0	0,1	8	-	16 15
0,3	0,0	0,2	0,1	0,0	-	0,0	16	-	24 16
0,2	0,0	0,1	0,0	0,0	-	0,0	24	-	32 17
0,2	0,0	0,1	0,0	0,0	-	0,0	32	-	40 18
0,4	0,0	0,2	0,1	0,0	0,0	0,0	40	-	60 19
1,8	0,3	1,3	0,3	0,1	-	0,1	60	und mehr	20
3,1	0,5	2,0	0,6	0,5	0,0	0,3	Insgesamt		21
							darunter:		
0,1	0,0	0,1	0,1	0,0	-	0,0	8	-	12 22
0,1	0,0	0,1	0,0	0,0	0,0	0,0	12	-	16 23
0,1	0,0	0,1	0,0	0,0	-	0,0	28	-	32 24

noch: davon							Landw. genutzte Fläche von ... bis unter ... ha ----- Standarddeckungsbeitrag von ... bis unter ... EGE ¹⁾		Lfd. Nr.
Pflanzenbauverbundbetriebe	Viehhaltungsverbundbetriebe			Pflanzenbau-Viehhaltungsbetriebe					
	zusammen	davon mit Ausrichtung		zusammen	darunter mit Ausrichtung				
		Weidevieh	Veredlung		Ackerbau/Weidevieh	Ackerbau/Veredlung			
22	23	24	25	26	27	28			
nach Größenklassen der landwirtschaftlich genutzten Fläche									
0,0	0,0	-	0,0	0,0	0,0	0,0	unter	2	01
0,2	0,3	0,1	0,2	1,0	0,7	0,2	2	-	5 02
0,1	0,2	0,1	0,1	1,3	0,7	0,6	5	-	10 03
0,2	0,4	0,2	0,2	1,6	0,7	0,9	10	-	20 04
0,1	0,4	0,2	0,2	0,9	0,4	0,5	20	-	30 05
0,1	0,9	0,4	0,4	1,9	0,7	1,2	30	-	50 06
0,1	0,7	0,4	0,4	2,4	0,7	1,7	50	-	100 07
0,1	0,1	0,0	0,0	0,6	0,2	0,4	100	und mehr	08
1,1	3,1	1,5	1,6	9,7	4,0	5,6	Insgesamt		09
							darunter:		
0,1	0,5	0,2	0,3	1,7	0,5	1,2	50	-	75 10
0,0	0,2	0,1	0,1	0,7	0,2	0,5	75	-	100 11
0,1	0,1	0,0	0,0	0,5	0,2	0,4	100	-	200 12
nach Größenklassen des Standarddeckungsbeitrages									
0,1	0,2	0,1	0,1	0,7	0,6	0,0	unter	2	13
0,2	0,2	0,1	0,1	1,5	1,1	0,4	2	-	8 14
0,1	0,2	0,1	0,1	1,3	0,5	0,7	8	-	16 15
0,1	0,2	0,1	0,1	0,7	0,3	0,4	16	-	24 16
0,1	0,2	0,1	0,1	0,5	0,2	0,3	24	-	32 17
0,0	0,2	0,1	0,1	0,4	0,1	0,3	32	-	40 18
0,1	0,4	0,2	0,2	1,1	0,4	0,8	40	-	60 19
0,3	1,4	0,6	0,8	3,5	0,8	2,7	60	und mehr	20
1,1	3,1	1,5	1,6	9,7	4,0	5,6	Insgesamt		21
							darunter:		
0,1	0,1	0,1	0,0	0,7	0,3	0,4	8	-	12 22
0,0	0,1	0,0	0,1	0,6	0,3	0,4	12	-	16 23
0,0	0,1	0,1	0,1	0,2	0,1	0,1	28	-	32 24

1) EGE=Europäische Größeneinheit

3) einschließlich Baumschulen (daher nicht bei Dauerkulturen)

101 R Landwirtschaftliche Betriebe 2005 nach betriebswirtschaftlicher Ausrichtung
101.1 Betriebe insgesamt
in: 1000

Rheinland-Pfalz

Lfd. Nr.	Landw. genutzte Fläche von ... bis unter ... ha ----- Standarddeckungs- beitrag von ... bis unter ... EGE ¹⁾	Landwirt- schaftliche Betriebe insgesamt	davon				
			Ackerbaubetriebe				
			darunter spezialisiert auf				
			zusammen ²⁾	Getreide, Ölsaaten, Eiweißpflanzen	Hackfrüchte	Getreide und Hackfrüchte	Feldgemüse
		1	2	3	4	5	6

nach Größenklassen der landwirtschaftlich genutzten Fläche

01	unter	2	5,1	0,0	-	-	-	0,0
02	2	- 5	4,9	0,3	0,2	0,0	0,0	0,0
03	5	- 10	3,8	0,5	0,4	0,0	-	0,0
04	10	- 20	3,9	0,8	0,6	0,0	0,0	0,0
05	20	- 30	1,6	0,4	0,3	0,0	0,1	0,0
06	30	- 50	2,4	0,6	0,4	0,0	0,1	0,0
07	50	- 100	2,8	0,7	0,4	0,0	0,1	0,0
08	100	und mehr	1,8	0,5	0,3	0,0	0,1	0,0
09	Insgesamt		26,3	3,8	2,7	0,1	0,4	0,1
darunter:								
10	50	- 75	1,7	0,4	0,3	0,0	0,1	0,0
11	75	- 100	1,2	0,3	0,1	0,0	0,1	0,0
12	100	- 200	1,6	0,4	0,3	0,0	0,1	0,0

nach Größenklassen des Standarddeckungsbeitrages

13	unter	2	2,7	0,2	0,2	0,0	-	-
14	2	- 8	6,9	1,0	0,9	0,0	0,0	0,0
15	8	- 16	3,8	0,7	0,6	0,0	0,1	0,0
16	16	- 24	2,2	0,4	0,3	0,0	0,0	0,0
17	24	- 32	1,6	0,3	0,2	0,0	0,1	0,0
18	32	- 40	1,3	0,2	0,1	0,0	0,0	0,0
19	40	- 60	2,4	0,4	0,2	0,0	0,1	0,0
20	60	und mehr	5,6	0,6	0,2	0,0	0,1	0,1
21	Insgesamt		26,3	3,8	2,7	0,1	0,4	0,1
darunter:								
22	unter	1	1,3	0,0	-	0,0	-	-
23	8	- 12	2,2	0,4	0,4	0,0	0,0	0,0
24	28	- 32	0,8	0,2	0,1	0,0	0,0	-

Lfd. Nr.	Landw. genutzte Fläche von ... bis unter ... ha ----- Standarddeckungs- beitrag von ... bis unter ... EGE ¹⁾	noch: davon							
		Futterbaubetriebe (Weideviehbetriebe)				Veredlungsbetriebe			
		zusammen	davon spezialisiert auf			zusammen	darunter spezialisiert auf		
			Milch- erzeugung	Rinder- aufzucht, -mast	Milcherzeug., Rinderaufz., -mast		Schafe, Pferde u.a.	Schweine	Geflügel
14	15	16	17	18	19	20	21		

nach Größenklassen der landwirtschaftlich genutzten Fläche

01	unter	2	0,1	-	0,0	-	0,1	0,0	0,0	0,0
02	2	- 5	1,7	0,0	0,2	0,0	1,5	0,0	0,0	0,0
03	5	- 10	1,1	0,1	0,3	0,0	0,8	0,0	-	0,0
04	10	- 20	1,1	0,1	0,5	0,0	0,5	0,0	0,0	0,0
05	20	- 30	0,4	0,1	0,2	0,0	0,1	0,0	0,0	0,0
06	30	- 50	0,8	0,4	0,2	0,1	0,1	0,0	0,0	0,0
07	50	- 100	1,1	0,8	0,2	0,1	0,1	0,0	0,0	0,0
08	100	und mehr	0,7	0,5	0,1	0,0	0,0	0,0	0,0	-
09	Insgesamt		7,0	2,0	1,6	0,2	3,2	0,1	0,0	0,1
darunter:										
10	50	- 75	0,6	0,4	0,1	0,0	0,0	0,0	0,0	0,0
11	75	- 100	0,5	0,4	0,1	0,0	0,0	0,0	0,0	0,0
12	100	- 200	0,7	0,5	0,1	0,0	0,0	0,0	0,0	-

nach Größenklassen des Standarddeckungsbeitrages

13	unter	2	2,1	-	0,2	-	1,9	0,0	-	0,0
14	2	- 8	1,8	0,1	0,7	0,0	1,0	0,0	-	0,0
15	8	- 16	0,6	0,0	0,4	0,0	0,1	0,0	0,0	0,0
16	16	- 24	0,3	0,1	0,1	0,0	0,0	0,0	-	0,0
17	24	- 32	0,3	0,1	0,1	0,0	0,0	0,0	0,0	0,0
18	32	- 40	0,3	0,2	0,0	0,0	0,0	0,0	0,0	0,0
19	40	- 60	0,5	0,4	0,1	0,0	0,0	0,0	0,0	0,0
20	60	und mehr	1,2	1,1	0,0	0,1	0,0	0,0	0,0	0,0
21	Insgesamt		7,0	2,0	1,6	0,2	3,2	0,1	0,0	0,1
darunter:										
22	unter	1	1,2	-	0,0	-	1,2	-	-	-
23	8	- 12	0,4	0,0	0,3	0,0	0,1	0,0	0,0	-
24	28	- 32	0,1	0,1	0,0	0,0	0,0	0,0	-	0,0

1) EGE=Europäische Größeneinheit

2) einschließlich Hopfenbetriebe (daher nicht bei Dauerkulturen)

101 R Landwirtschaftliche Betriebe 2005 nach betriebswirtschaftlicher Ausrichtung
101.1 Betriebe insgesamt
in: 1000

Rheinland-Pfalz

noch: davon							Landw. genutzte Fläche von ... bis unter ... ha ----- Standarddeckungs- beitrag von ... bis unter ... EGE ¹⁾	Lfd. Nr.
Gartenbaubetriebe				Dauerkulturbetriebe				
zusammen ³⁾	darunter spezialisiert auf			zusammen	darunter spezialisiert auf			
	Gemüse	Blumen und Zierpflanzen	Baumschul- kulturen		Weinbau	Obstbau		
7	8	9	10	11	12	13		

nach Größenklassen der landwirtschaftlich genutzten Fläche

0,3	0,0	0,3	0,0	4,6	4,2	0,3	unter	2	01
0,1	0,0	0,0	0,0	2,6	2,5	0,1	2	-	5 02
0,0	0,0	0,0	0,0	1,8	1,7	0,1	5	-	10 03
0,0	0,0	0,0	0,0	1,4	1,4	0,1	10	-	20 04
0,0	0,0	0,0	0,0	0,5	0,4	0,0	20	-	30 05
0,1	0,0	-	0,0	0,3	0,3	0,0	30	-	50 06
0,1	0,1	-	0,0	0,2	0,2	0,0	50	-	100 07
0,0	0,0	0,0	-	0,0	0,0	0,0	100	und mehr	08
0,7	0,3	0,3	0,1	11,4	10,6	0,6	Insgesamt		09
darunter:									
0,0	0,0	-	-	0,1	0,1	0,0	50	-	75 10
0,0	0,0	-	0,0	0,1	0,0	0,0	75	-	100 11
0,0	0,0	-	-	0,0	0,0	0,0	100	-	200 12

nach Größenklassen des Standarddeckungsbeitrages

-	-	-	-	0,1	0,1	-	unter	2	13
0,0	0,0	-	0,0	3,6	3,3	0,2	2	-	8 14
0,1	0,0	0,0	0,0	1,9	1,7	0,1	8	-	16 15
0,1	0,0	0,0	0,0	1,2	1,1	0,0	16	-	24 16
0,0	0,0	0,0	0,0	0,8	0,7	0,0	24	-	32 17
0,0	0,0	0,0	0,0	0,6	0,6	0,0	32	-	40 18
0,1	0,0	0,1	0,0	1,1	1,0	0,0	40	-	60 19
0,4	0,2	0,1	0,0	2,3	2,1	0,1	60	und mehr	20
0,7	0,3	0,3	0,1	11,4	10,6	0,6	Insgesamt		21
darunter:									
-	-	-	-	-	-	-	unter	1	22
0,0	0,0	0,0	0,0	1,1	1,0	0,1	8	-	12 23
0,0	0,0	0,0	-	0,4	0,4	0,0	28	-	32 24

noch: davon							Landw. genutzte Fläche von ... bis unter ... ha ----- Standarddeckungsbeitrag von ... bis unter ... EGE ¹⁾	Lfd. Nr.
Pflanzenbau-verbundbetriebe	Viehhaltungsverbundbetriebe			Pflanzenbau-Viehhaltungsbetriebe				
	zusammen	davon mit Ausrichtung		zusammen	darunter mit Ausrichtung			
		Weidevieh	Veredlung		Ackerbau/Weidevieh	Ackerbau/Veredlung		
22	23	24	25	26	27	28		

nach Größenklassen der landwirtschaftlich genutzten Fläche

0,0	-	-	-	-	-	-	unter	2	01
0,1	0,0	0,0	-	0,1	0,1	0,0	2	-	5 02
0,1	0,0	0,0	0,0	0,2	0,2	0,0	5	-	10 03
0,1	0,0	0,0	0,0	0,4	0,3	0,1	10	-	20 04
0,1	0,0	0,0	-	0,1	0,1	0,0	20	-	30 05
0,2	0,0	0,0	0,0	0,3	0,3	0,0	30	-	50 06
0,3	0,0	0,0	0,0	0,4	0,3	0,1	50	-	100 07
0,1	0,0	0,0	0,0	0,3	0,3	0,1	100	und mehr	08
1,1	0,2	0,1	0,0	2,0	1,6	0,3	Insgesamt		09
darunter:									
0,2	0,0	0,0	0,0	0,2	0,2	0,1	50	-	75 10
0,1	0,0	0,0	0,0	0,2	0,2	0,0	75	-	100 11
0,1	0,0	0,0	0,0	0,3	0,2	0,1	100	-	200 12

nach Größenklassen des Standarddeckungsbeitrages

0,1	0,0	0,0	-	0,2	0,2	-	unter	2	13
0,1	0,1	0,1	0,0	0,3	0,3	0,0	2	-	8 14
0,1	0,0	0,0	-	0,4	0,3	0,0	8	-	16 15
0,1	0,0	-	0,0	0,2	0,1	0,0	16	-	24 16
0,1	0,0	-	0,0	0,1	0,1	0,0	24	-	32 17
0,1	0,0	0,0	-	0,1	0,1	0,0	32	-	40 18
0,1	0,0	0,0	0,0	0,2	0,2	0,0	40	-	60 19
0,5	0,0	0,0	0,0	0,5	0,3	0,1	60	und mehr	20
1,1	0,2	0,1	0,0	2,0	1,6	0,3	Insgesamt		21
darunter:									
0,0	-	-	-	0,1	0,0	-	unter	1	22
0,0	0,0	0,0	-	0,2	0,2	-	8	-	12 23
0,0	0,0	-	0,0	0,1	0,1	0,0	28	-	32 24

1) EGE=Europäische Größeneinheit

3) einschließlich Baumschulen (daher nicht bei Dauerkulturen)

101 R Landwirtschaftliche Betriebe 2005 nach betriebswirtschaftlicher Ausrichtung
101.1 Betriebe insgesamt
in: 1000

Saarland

Lfd. Nr.	Landw. genutzte Fläche von ... bis unter ... ha ----- Standarddeckungs- beitrag von ... bis unter ... EGE ¹⁾	Landwirt- schaftliche Betriebe insgesamt	davon				
			Ackerbaubetriebe				
			darunter spezialisiert auf				
			zusammen ²⁾	Getreide, Ölsaaten, Eiweißpflanzen	Hackfrüchte	Getreide und Hackfrüchte	Feldgemüse
		1	2	3	4	5	6

nach Größenklassen der landwirtschaftlich genutzten Fläche

01	unter	2	0,1	0,0	-	-	-	0,0
02	2	- 5	0,2	0,0	0,0	-	-	-
03	5	- 10	0,2	0,0	-	-	-	-
04	10	- 20	0,2	0,1	0,0	-	-	0,0
05	20	- 30	0,1	0,0	0,0	-	-	-
06	30	- 50	0,2	0,1	0,1	-	-	-
07	50	- 100	0,3	0,0	0,0	-	-	-
08	100	und mehr	0,3	0,0	0,0	-	-	-
09	Insgesamt		1,6	0,3	0,2	-	-	0,0

darunter:

10	50	- 75	0,1	0,0	0,0	-	-	-
11	75	- 100	0,1	0,0	0,0	-	-	-
12	100	- 200	0,2	0,0	0,0	-	-	-

nach Größenklassen des Standarddeckungsbeitrages

13	unter	2	0,3	0,0	0,0	-	-	-
14	2	- 8	0,4	0,1	0,0	-	-	0,0
15	8	- 16	0,2	0,1	0,1	-	-	0,0
16	16	- 24	0,1	0,0	0,0	-	-	-
17	24	- 32	0,1	0,0	0,0	-	-	-
18	32	- 40	0,1	0,0	0,0	-	-	-
19	40	- 60	0,1	0,0	0,0	-	-	-
20	60	und mehr	0,3	0,0	0,0	-	-	0,0
21	Insgesamt		1,6	0,3	0,2	-	-	0,0

darunter:

22	unter	1	0,1	0,0	0,0	-	-	-
23	8	- 12	0,1	0,0	0,0	-	-	0,0
24	28	- 32	0,0	0,0	0,0	-	-	-

Lfd. Nr.	Landw. genutzte Fläche von ... bis unter ... ha ----- Standarddeckungs- beitrag von ... bis unter ... EGE ¹⁾	noch: davon						
		Futterbaubetriebe (Weideviehbetriebe)					Veredlungsbetriebe	
		davon spezialisiert auf					darunter spezialisiert auf	
		zusammen	Milch- erzeugung	Rinder- aufzucht, -mast	Milcherzeug., Rinderaufz., -mast	Schafe, Pferde u.a.	zusammen	Schweine Geflügel
		14	15	16	17	18	19	20 21

nach Größenklassen der landwirtschaftlich genutzten Fläche

01	unter	2	0,0	-	0,0	-	0,0	0,0	0,0
02	2	- 5	0,2	0,0	0,0	-	0,2	-	-
03	5	- 10	0,2	-	0,0	-	0,1	0,0	0,0
04	10	- 20	0,1	0,0	0,0	0,0	0,1	0,0	0,0
05	20	- 30	0,0	-	0,0	-	0,0	0,0	-
06	30	- 50	0,1	0,0	0,0	0,0	0,0	0,0	0,0
07	50	- 100	0,1	0,1	0,0	0,0	0,0	-	0,0
08	100	und mehr	0,2	0,1	0,0	0,0	0,0	-	0,0
09	Insgesamt		0,9	0,2	0,2	0,0	0,5	0,0	0,0

darunter:

10	50	- 75	0,1	0,0	0,0	0,0	0,0	-	0,0
11	75	- 100	0,1	0,0	0,0	0,0	0,0	-	0,0
12	100	- 200	0,1	0,1	0,0	0,0	0,0	-	0,0

nach Größenklassen des Standarddeckungsbeitrages

13	unter	2	0,2	-	0,0	-	0,2	-	-
14	2	- 8	0,3	0,0	0,1	0,0	0,2	0,0	-
15	8	- 16	0,1	0,0	0,0	-	0,0	0,0	-
16	16	- 24	0,0	-	0,0	0,0	0,0	0,0	0,0
17	24	- 32	0,0	0,0	0,0	-	0,0	-	-
18	32	- 40	0,0	0,0	0,0	-	0,0	-	0,0
19	40	- 60	0,0	0,0	0,0	0,0	0,0	0,0	-
20	60	und mehr	0,2	0,1	0,0	0,0	0,0	0,0	0,0
21	Insgesamt		0,9	0,2	0,2	0,0	0,5	0,0	0,0

darunter:

22	unter	1	0,1	-	0,0	-	0,1	-	-
23	8	- 12	0,0	0,0	0,0	-	0,0	-	-
24	28	- 32	0,0	0,0	0,0	-	0,0	-	-

1) EGE=Europäische Größeneinheit

2) einschließlich Hopfenbetriebe (daher nicht bei Dauerkulturen)

101 R Landwirtschaftliche Betriebe 2005 nach betriebswirtschaftlicher Ausrichtung
101.1 Betriebe insgesamt
in: 1000

Saarland

noch: davon							Landw. genutzte Fläche von ... bis unter ... ha ----- Standarddeckungsbeitrag von ... bis unter ... EGE ¹⁾	Lfd. Nr.
Gartenbaubetriebe				Dauerkulturbetriebe				
zusammen ³⁾	darunter spezialisiert auf			zusammen	darunter spezialisiert auf			
	Gemüse	Blumen und Zierpflanzen	Baumschulkulturen		Weinbau	Obstbau		
7	8	9	10	11	12	13		

nach Größenklassen der landwirtschaftlich genutzten Fläche

0,1	0,0	0,1	0,0	0,0	-	0,0	unter	2	01
0,0	0,0	0,0	0,0	0,0	0,0	0,0	2	-	5 02
0,0	0,0	0,0	0,0	0,0	0,0	0,0	5	-	10 03
0,0	0,0	-	0,0	0,0	0,0	0,0	10	-	20 04
0,0	0,0	-	-	-	-	-	20	-	30 05
-	-	-	-	-	-	-	30	-	50 06
-	-	-	-	0,0	-	0,0	50	-	100 07
-	-	-	-	-	-	-	100	und mehr	08
0,1	0,0	0,1	0,0	0,0	0,0	0,0	Insgesamt		09
darunter:									
-	-	-	-	-	-	-	50	-	75 10
-	-	-	-	0,0	-	0,0	75	-	100 11
-	-	-	-	-	-	-	100	-	200 12

nach Größenklassen des Standarddeckungsbeitrages

-	-	-	-	-	-	-	unter	2	13
0,0	0,0	-	-	0,0	-	0,0	2	-	8 14
0,0	-	0,0	0,0	0,0	0,0	0,0	8	-	16 15
0,0	0,0	0,0	-	0,0	0,0	0,0	16	-	24 16
0,0	-	0,0	0,0	0,0	0,0	0,0	24	-	32 17
0,0	0,0	0,0	0,0	0,0	0,0	0,0	32	-	40 18
0,0	0,0	0,0	0,0	0,0	0,0	0,0	40	-	60 19
0,0	0,0	0,0	0,0	0,0	0,0	0,0	60	und mehr	20
0,1	0,0	0,1	0,0	0,0	0,0	0,0	Insgesamt		21
darunter:									
-	-	-	-	-	-	-	unter	1	22
0,0	-	0,0	-	0,0	-	0,0	8	-	12 23
0,0	-	0,0	0,0	0,0	0,0	0,0	28	-	32 24

noch: davon							Landw. genutzte Fläche von ... bis unter ... ha ----- Standarddeckungsbeitrag von ... bis unter ... EGE ¹⁾	Lfd. Nr.
Pflanzenbau-verbundbetriebe	Viehhaltungsverbundbetriebe			Pflanzenbau-Viehhaltungsbetriebe				
	zusammen	davon mit Ausrichtung		zusammen	darunter mit Ausrichtung			
		Weidevieh	Veredlung		Ackerbau/Weidevieh	Ackerbau/Veredlung		
22	23	24	25	26	27	28		

nach Größenklassen der landwirtschaftlich genutzten Fläche

0,0	0,0	-	0,0	-	-	-	unter	2	01
0,0	0,0	0,0	-	0,0	0,0	-	2	-	5 02
0,0	0,0	-	0,0	0,0	0,0	-	5	-	10 03
0,0	0,0	0,0	-	0,0	0,0	-	10	-	20 04
0,0	0,0	0,0	-	0,0	0,0	-	20	-	30 05
0,0	0,0	0,0	-	0,0	0,0	0,0	30	-	50 06
0,0	0,0	0,0	-	0,1	0,1	0,0	50	-	100 07
0,0	0,0	0,0	0,0	0,1	0,1	0,0	100	und mehr	08
0,0	0,0	0,0	0,0	0,2	0,2	0,0	Insgesamt		09
darunter:									
-	0,0	0,0	-	0,0	0,0	-	50	-	75 10
0,0	0,0	0,0	-	0,0	0,0	0,0	75	-	100 11
0,0	0,0	0,0	0,0	0,1	0,0	0,0	100	-	200 12

nach Größenklassen des Standarddeckungsbeitrages

-	0,0	0,0	0,0	-	-	-	unter	2	13
0,0	0,0	0,0	-	0,0	0,0	-	2	-	8 14
0,0	-	-	-	0,0	0,0	-	8	-	16 15
0,0	0,0	0,0	-	0,0	0,0	-	16	-	24 16
0,0	0,0	0,0	-	0,0	0,0	0,0	24	-	32 17
-	0,0	0,0	-	0,0	0,0	-	32	-	40 18
0,0	0,0	0,0	0,0	0,0	0,0	0,0	40	-	60 19
0,0	0,0	0,0	0,0	0,1	0,0	0,0	60	und mehr	20
0,0	0,0	0,0	0,0	0,2	0,2	0,0	Insgesamt		21
darunter:									
-	-	-	-	-	-	-	unter	1	22
0,0	-	-	-	0,0	0,0	-	8	-	12 23
0,0	0,0	0,0	-	0,0	0,0	0,0	28	-	32 24

1) EGE=Europäische Größeneinheit

3) einschließlich Baumschulen (daher nicht bei Dauerkulturen)

101 R Landwirtschaftliche Betriebe 2005 nach betriebswirtschaftlicher Ausrichtung
101.1 Betriebe insgesamt
in: 1000

Sachsen

Lfd. Nr.	Landw. genutzte Fläche von ... bis unter ... ha ----- Standarddeckungs- beitrag von ... bis unter ... EGE ¹⁾	Landwirt- schaftliche Betriebe insgesamt	davon				
			Ackerbaubetriebe				
			darunter spezialisiert auf				
			zusammen ²⁾	Getreide, Ölsaaten, Eiweißpflanzen	Hackfrüchte	Getreide und Hackfrüchte	Feldgemüse
		1	2	3	4	5	6

nach Größenklassen der landwirtschaftlich genutzten Fläche

01	unter	2	0,7	0,0	-	-	-	-
02	2	- 5	1,6	0,1	0,1	-	-	0,0
03	5	- 10	1,1	0,2	0,2	-	-	0,0
04	10	- 20	1,2	0,4	0,3	-	-	0,0
05	20	- 30	0,5	0,2	0,2	-	-	0,0
06	30	- 50	0,5	0,2	0,2	-	-	0,0
07	50	- 100	0,6	0,2	0,2	-	0,0	0,0
08	100	und mehr	1,5	0,7	0,5	0,0	0,0	0,0
09	Insgesamt		7,8	2,0	1,7	0,0	0,0	0,1
darunter:								
10	100	- 200	0,6	0,3	0,2	0,0	-	0,0
11	200	- 500	0,4	0,3	0,2	-	0,0	0,0
12	500	- 1000	0,2	0,1	0,1	-	0,0	0,0

nach Größenklassen des Standarddeckungsbeitrages

13	unter	2	1,3	0,1	0,0	-	-	-
14	2	- 8	2,1	0,5	0,4	-	-	0,0
15	8	- 16	1,0	0,3	0,3	-	-	0,0
16	16	- 24	0,5	0,2	0,2	-	-	0,0
17	24	- 32	0,3	0,1	0,1	-	-	0,0
18	32	- 40	0,3	0,1	0,1	-	-	0,0
19	40	- 60	0,4	0,1	0,1	-	0,0	0,0
20	60	und mehr	2,0	0,7	0,5	0,0	0,0	0,0
21	Insgesamt		7,8	2,0	1,7	0,0	0,0	0,1
darunter:								
22	60	- 100	0,5	0,2	0,2	-	0,0	0,0
23	100	- 250	0,7	0,3	0,2	0,0	0,0	0,0
24	250	und mehr	0,7	0,2	0,1	-	0,0	0,0

Lfd. Nr.	Landw. genutzte Fläche von ... bis unter ... ha ----- Standarddeckungs- beitrag von ... bis unter ... EGE ¹⁾	noch: davon						
		Futterbaubetriebe (Weideviehbetriebe)					Veredlungsbetriebe	
		davon spezialisiert auf					darunter spezialisiert auf	
		zusammen	Milch- erzeugung	Rinder- aufzucht, -mast	Milcherzeug., Rinderaufz., -mast	Schafe, Pferde u.a.	zusammen	Schweine Geflügel
		14	15	16	17	18	19	20 21

nach Größenklassen der landwirtschaftlich genutzten Fläche

01	unter	2	0,1	-	0,0	-	0,1	0,0	0,0
02	2	- 5	1,1	0,1	0,4	0,0	0,7	0,0	0,0
03	5	- 10	0,6	0,1	0,2	0,0	0,3	0,0	0,0
04	10	- 20	0,5	0,1	0,2	0,0	0,2	0,0	-
05	20	- 30	0,2	0,1	0,0	-	0,0	0,0	0,0
06	30	- 50	0,2	0,1	0,1	0,0	0,1	0,0	0,0
07	50	- 100	0,3	0,2	0,0	0,0	0,1	0,0	0,0
08	100	und mehr	0,3	0,2	0,1	0,0	0,0	0,0	0,0
09	Insgesamt		3,3	0,8	1,0	0,1	1,4	0,1	0,1
darunter:									
10	100	- 200	0,2	0,1	0,0	0,0	0,0	0,0	0,0
11	200	- 500	0,1	0,0	0,0	0,0	0,0	0,0	-
12	500	- 1000	0,0	0,0	0,0	0,0	0,0	0,0	-

nach Größenklassen des Standarddeckungsbeitrages

13	unter	2	1,1	0,0	0,2	0,0	0,9	0,0	0,0
14	2	- 8	1,1	0,1	0,6	0,0	0,4	0,0	0,0
15	8	- 16	0,3	0,1	0,1	0,0	0,1	0,0	0,0
16	16	- 24	0,1	0,1	0,0	0,0	0,0	0,0	-
17	24	- 32	0,1	0,0	0,0	0,0	0,0	0,0	0,0
18	32	- 40	0,1	0,1	0,0	-	0,0	0,0	0,0
19	40	- 60	0,1	0,0	0,0	0,0	0,0	0,0	0,0
20	60	und mehr	0,4	0,4	0,0	0,0	0,0	0,1	0,0
21	Insgesamt		3,3	0,8	1,0	0,1	1,4	0,1	0,1
darunter:									
22	60	- 100	0,2	0,1	0,0	0,0	0,0	-	0,0
23	100	- 250	0,2	0,1	0,0	0,0	0,0	0,0	0,0
24	250	und mehr	0,1	0,1	0,0	0,0	0,0	0,0	0,0

1) EGE=Europäische Größeneinheit

2) einschließlich Hopfenbetriebe (daher nicht bei Dauerkulturen)

101 R Landwirtschaftliche Betriebe 2005 nach betriebswirtschaftlicher Ausrichtung
101.1 Betriebe insgesamt
in: 1000

Sachsen

noch: davon							Landw. genutzte Fläche von ... bis unter ... ha ----- Standarddeckungsbeitrag von ... bis unter ... EGE ¹⁾	Lfd. Nr.
Gartenbaubetriebe				Dauerkulturbetriebe				
zusammen ³⁾	darunter spezialisiert auf			zusammen	darunter spezialisiert auf			
	Gemüse	Blumen und Zierpflanzen	Baumschulkulturen		Weinbau	Obstbau		
7	8	9	10	11	12	13		

nach Größenklassen der landwirtschaftlich genutzten Fläche

0,6	0,1	0,4	0,0	0,0	0,0	0,0	0,0	unter	2	01
0,1	0,0	0,0	0,0	0,0	0,0	0,0	0,0	2	-	5 02
0,0	0,0	0,0	0,0	0,0	0,0	0,0	0,0	5	-	10 03
0,0	0,0	0,0	0,0	0,0	-	0,0	0,0	10	-	20 04
0,0	-	-	0,0	0,0	0,0	0,0	0,0	20	-	30 05
0,0	0,0	-	0,0	0,0	-	0,0	0,0	30	-	50 06
0,0	-	-	0,0	0,0	0,0	0,0	0,0	50	-	100 07
0,0	-	0,0	-	0,0	-	0,0	0,0	100	und mehr	08
0,7	0,1	0,5	0,1	0,1	0,1	0,1	0,1	Insgesamt		09
darunter:										
0,0	-	0,0	-	0,0	-	0,0	0,0	100	-	200 10
-	-	-	-	0,0	-	0,0	0,0	200	-	500 11
-	-	-	-	0,0	-	0,0	0,0	500	-	1000 12

nach Größenklassen des Standarddeckungsbeitrages

-	-	-	-	0,0	0,0	-	0,0	unter	2	13
0,0	0,0	-	0,0	0,0	0,0	0,0	0,0	2	-	8 14
0,1	0,0	0,1	0,0	0,0	0,0	0,0	0,0	8	-	16 15
0,1	0,0	0,1	0,0	0,0	0,0	0,0	0,0	16	-	24 16
0,1	0,0	0,0	0,0	0,0	0,0	0,0	0,0	24	-	32 17
0,1	0,0	0,0	0,0	0,0	0,0	0,0	0,0	32	-	40 18
0,1	0,0	0,1	0,0	0,0	0,0	0,0	0,0	40	-	60 19
0,2	0,0	0,2	0,0	0,0	0,0	0,0	0,0	60	und mehr	20
0,7	0,1	0,5	0,1	0,1	0,1	0,1	0,1	Insgesamt		21
darunter:										
0,1	0,0	0,1	0,0	0,0	-	0,0	0,0	60	-	100 22
0,1	0,0	0,1	0,0	0,0	-	0,0	0,0	100	-	250 23
0,0	0,0	0,0	0,0	0,0	0,0	0,0	0,0	250	und mehr	24

noch: davon							Landw. genutzte Fläche von ... bis unter ... ha ----- Standarddeckungsbeitrag von ... bis unter ... EGE ¹⁾	Lfd. Nr.
Pflanzenbau-verbund-betriebe	Viehhaltungsverbundbetriebe			Pflanzenbau-Viehhaltungsbetriebe				
	zusammen	davon mit Ausrichtung		zusammen	darunter mit Ausrichtung			
		Weidevieh	Veredlung		Ackerbau/Weidevieh	Ackerbau/Veredlung		
22	23	24	25	26	27	28		

nach Größenklassen der landwirtschaftlich genutzten Fläche

0,0	0,0	-	0,0	0,0	0,0	-	0,0	unter	2	01
0,0	0,1	0,0	0,0	0,2	0,2	0,0	0,0	2	-	5 02
0,0	0,0	0,0	0,0	0,2	0,2	0,0	0,0	5	-	10 03
0,0	0,0	0,0	0,0	0,2	0,2	0,0	0,0	10	-	20 04
0,0	0,0	0,0	-	0,1	0,1	-	0,0	20	-	30 05
0,0	0,0	0,0	0,0	0,1	0,1	0,0	0,0	30	-	50 06
0,0	0,0	0,0	-	0,1	0,1	0,0	0,0	50	-	100 07
0,0	0,0	0,0	0,0	0,4	0,4	0,0	0,0	100	und mehr	08
0,2	0,2	0,1	0,1	1,2	1,2	0,0	0,0	Insgesamt		09
darunter:										
0,0	0,0	0,0	0,0	0,1	0,1	0,0	0,0	100	-	200 10
0,0	0,0	0,0	0,0	0,1	0,1	0,0	0,0	200	-	500 11
0,0	0,0	0,0	0,0	0,1	0,1	0,0	0,0	500	-	1000 12

nach Größenklassen des Standarddeckungsbeitrages

0,0	0,1	0,0	0,0	0,1	0,1	-	0,0	unter	2	13
0,1	0,1	0,0	0,0	0,4	0,4	0,0	0,0	2	-	8 14
0,0	0,0	0,0	0,0	0,2	0,1	0,0	0,0	8	-	16 15
0,0	0,0	0,0	-	0,1	0,1	0,0	0,0	16	-	24 16
0,0	0,0	0,0	-	0,0	0,0	0,0	0,0	24	-	32 17
0,0	-	-	-	0,0	0,0	0,0	0,0	32	-	40 18
0,0	-	-	-	0,0	0,0	0,0	0,0	40	-	60 19
0,0	0,0	0,0	0,0	0,4	0,4	0,0	0,0	60	und mehr	20
0,2	0,2	0,1	0,1	1,2	1,2	0,0	0,0	Insgesamt		21
darunter:										
0,0	0,0	0,0	0,0	0,1	0,1	0,0	0,0	60	-	100 22
0,0	0,0	0,0	0,0	0,1	0,1	0,0	0,0	100	-	250 23
0,0	0,0	0,0	0,0	0,2	0,2	0,0	0,0	250	und mehr	24

1) EGE=Europäische Größeneinheit

3) einschließlich Baumschulen (daher nicht bei Dauerkulturen)

101 R Landwirtschaftliche Betriebe 2005 nach betriebswirtschaftlicher Ausrichtung
101.1 Betriebe insgesamt
in: 1000

Sachsen-Anhalt

Lfd. Nr.	Landw. genutzte Fläche von ... bis unter ... ha ----- Standarddeckungs- beitrag von ... bis unter ... EGE ¹⁾	Landwirt- schaftliche Betriebe insgesamt	davon				
			Ackerbaubetriebe				
			darunter spezialisiert auf				
			zusammen ²⁾	Getreide, Ölsaaten, Eiweißpflanzen	Hackfrüchte	Getreide und Hackfrüchte	Feldgemüse
		1	2	3	4	5	6

nach Größenklassen der landwirtschaftlich genutzten Fläche

01	unter	2	0,3	0,0	-	-	-	0,0
02	2	- 5	0,6	0,2	0,1	0,0	0,0	0,0
03	5	- 10	0,3	0,1	0,1	-	-	0,0
04	10	- 20	0,5	0,2	0,2	-	0,0	0,0
05	20	- 30	0,2	0,1	0,1	0,0	-	0,0
06	30	- 50	0,3	0,2	0,2	0,0	0,0	0,0
07	50	- 100	0,5	0,2	0,2	0,0	0,0	0,0
08	100	und mehr	2,1	1,3	1,0	0,0	0,1	0,0
09	Insgesamt		4,8	2,3	1,8	0,0	0,1	0,1

darunter:

10	100	- 200	0,6	0,3	0,3	-	0,0	0,0
11	200	- 500	0,8	0,5	0,5	0,0	0,0	0,0
12	500	- 1000	0,4	0,2	0,2	0,0	0,0	-

nach Größenklassen des Standarddeckungsbeitrages

13	unter	2	0,5	0,1	0,1	0,0	-	-
14	2	- 8	0,7	0,3	0,2	-	0,0	0,0
15	8	- 16	0,5	0,2	0,2	-	0,0	0,0
16	16	- 24	0,2	0,1	0,1	-	0,0	0,0
17	24	- 32	0,2	0,1	0,1	0,0	0,0	0,0
18	32	- 40	0,1	0,0	0,0	-	-	-
19	40	- 60	0,3	0,2	0,1	0,0	-	0,0
20	60	und mehr	2,3	1,3	1,0	0,0	0,1	0,0
21	Insgesamt		4,8	2,3	1,8	0,0	0,1	0,1

darunter:

22	60	- 100	0,4	0,2	0,2	-	0,0	0,0
23	100	- 250	0,9	0,5	0,4	0,0	0,0	0,0
24	250	und mehr	1,0	0,6	0,4	0,0	0,0	0,0

Lfd. Nr.	Landw. genutzte Fläche von ... bis unter ... ha ----- Standarddeckungs- beitrag von ... bis unter ... EGE ¹⁾	noch: davon							
		Futterbaubetriebe (Weideviehbetriebe)					Veredlungsbetriebe		
		zusammen	davon spezialisiert auf				zusammen	darunter spezialisiert auf	
			Milch- erzeugung	Rinder- aufzucht, -mast	Milcherzeug., Rinderaufz., -mast	Schafe, Pferde u.a.		Schweine	Geflügel
14	15	16	17	18	19	20	21		

nach Größenklassen der landwirtschaftlich genutzten Fläche

01	unter	2	0,0	0,0	0,0	-	0,0	0,1	0,0	0,0
02	2	- 5	0,3	0,0	0,0	-	0,2	0,0	0,0	0,0
03	5	- 10	0,1	0,0	0,0	-	0,1	0,0	0,0	0,0
04	10	- 20	0,1	0,0	0,0	-	0,1	0,0	0,0	0,0
05	20	- 30	0,1	-	0,0	-	0,0	0,0	0,0	-
06	30	- 50	0,1	0,0	0,0	-	0,0	0,0	0,0	0,0
07	50	- 100	0,1	0,0	0,0	-	0,0	0,0	0,0	0,0
08	100	und mehr	0,3	0,2	0,1	0,0	0,0	0,0	0,0	0,0
09	Insgesamt		1,0	0,3	0,2	0,0	0,5	0,2	0,1	0,1

darunter:

10	100	- 200	0,1	0,1	0,0	-	0,0	0,0	0,0	0,0
11	200	- 500	0,1	0,1	0,0	0,0	0,0	0,0	0,0	0,0
12	500	- 1000	0,0	0,0	0,0	0,0	0,0	-	-	-

nach Größenklassen des Standarddeckungsbeitrages

13	unter	2	0,3	0,0	0,0	-	0,3	0,0	0,0	-
14	2	- 8	0,2	-	0,1	-	0,1	0,0	0,0	0,0
15	8	- 16	0,1	0,0	0,1	-	0,0	0,0	0,0	0,0
16	16	- 24	0,0	-	0,0	-	0,0	0,0	-	-
17	24	- 32	0,0	-	0,0	-	0,0	0,0	0,0	0,0
18	32	- 40	0,0	-	0,0	-	0,0	0,0	0,0	-
19	40	- 60	0,0	-	0,0	-	0,0	0,0	0,0	0,0
20	60	und mehr	0,3	0,2	0,0	0,0	0,0	0,1	0,1	0,1
21	Insgesamt		1,0	0,3	0,2	0,0	0,5	0,2	0,1	0,1

darunter:

22	60	- 100	0,0	0,0	0,0	-	0,0	0,0	0,0	0,0
23	100	- 250	0,1	0,1	0,0	0,0	0,0	0,0	0,0	0,0
24	250	und mehr	0,1	0,1	0,0	0,0	0,0	0,1	0,0	0,0

1) EGE=Europäische Größeneinheit

2) einschließlich Hopfenbetriebe (daher nicht bei Dauerkulturen)

101 R Landwirtschaftliche Betriebe 2005 nach betriebswirtschaftlicher Ausrichtung
101.1 Betriebe insgesamt
in: 1000

Sachsen-Anhalt

noch: davon							Landw. genutzte Fläche von ... bis unter ... ha ----- Standarddeckungsbeitrag von ... bis unter ... EGE ¹⁾	Lfd. Nr.
Gartenbaubetriebe				Dauerkulturbetriebe				
zusammen ³⁾	darunter spezialisiert auf			zusammen	darunter spezialisiert auf			
	Gemüse	Blumen und Zierpflanzen	Baumschulkulturen		Weinbau	Obstbau		
7	8	9	10	11	12	13		

nach Größenklassen der landwirtschaftlich genutzten Fläche

0,1	0,0	0,1	0,0	0,1	0,1	0,0	unter	2	01
0,0	0,0	0,0	0,0	0,0	0,0	0,0	2	-	5 02
0,0	0,0	0,0	0,0	0,0	0,0	0,0	5	-	10 03
0,0	0,0	0,0	0,0	0,0	0,0	0,0	10	-	20 04
0,0	0,0	-	-	0,0	-	0,0	20	-	30 05
0,0	0,0	-	0,0	0,0	0,0	0,0	30	-	50 06
0,0	-	0,0	0,0	0,0	0,0	0,0	50	-	100 07
0,0	0,0	-	0,0	0,0	-	0,0	100	und mehr	08
0,2	0,0	0,1	0,1	0,2	0,1	0,1	Insgesamt		09
darunter:									
0,0	-	-	0,0	0,0	-	0,0	100	-	200 10
0,0	0,0	-	-	0,0	-	0,0	200	-	500 11
-	-	-	-	-	-	-	500	-	1000 12

nach Größenklassen des Standarddeckungsbeitrages

-	-	-	-	0,0	0,0	-	unter	2	13
0,0	0,0	-	-	0,1	0,1	0,0	2	-	8 14
0,0	0,0	0,0	0,0	0,0	0,0	0,0	8	-	16 15
0,0	0,0	0,0	0,0	0,0	0,0	0,0	16	-	24 16
0,0	0,0	0,0	0,0	0,0	0,0	0,0	24	-	32 17
0,0	-	0,0	0,0	0,0	-	0,0	32	-	40 18
0,0	0,0	0,0	0,0	0,0	0,0	0,0	40	-	60 19
0,1	0,0	0,0	0,0	0,0	0,0	0,0	60	und mehr	20
0,2	0,0	0,1	0,1	0,2	0,1	0,1	Insgesamt		21
darunter:									
0,0	-	0,0	0,0	0,0	0,0	0,0	60	-	100 22
0,0	0,0	0,0	0,0	0,0	0,0	0,0	100	-	250 23
0,0	0,0	0,0	0,0	0,0	0,0	0,0	250	und mehr	24

noch: davon							Landw. genutzte Fläche von ... bis unter ... ha ----- Standarddeckungsbeitrag von ... bis unter ... EGE ¹⁾	Lfd. Nr.
Pflanzenbau-verbund-betriebe	Viehhaltungsverbundbetriebe			Pflanzenbau-Viehhaltungsbetriebe				
	zusammen	davon mit Ausrichtung		zusammen	darunter mit Ausrichtung			
		Weidevieh	Veredlung		Ackerbau/Weidevieh	Ackerbau/Veredlung		
22	23	24	25	26	27	28		

nach Größenklassen der landwirtschaftlich genutzten Fläche

0,0	0,0	-	0,0	-	-	-	unter	2	01
0,0	0,0	-	0,0	0,1	0,0	0,0	2	-	5 02
0,0	0,0	0,0	-	0,1	0,1	0,0	5	-	10 03
0,0	-	-	-	0,1	0,1	0,0	10	-	20 04
0,0	-	-	-	0,0	0,0	0,0	20	-	30 05
0,0	0,0	0,0	0,0	0,0	0,0	0,0	30	-	50 06
0,0	0,0	-	0,0	0,1	0,0	0,0	50	-	100 07
0,0	0,0	0,0	0,0	0,4	0,4	0,0	100	und mehr	08
0,1	0,0	0,0	0,0	0,8	0,7	0,1	Insgesamt		09
darunter:									
0,0	0,0	0,0	-	0,1	0,1	0,0	100	-	200 10
0,0	0,0	0,0	0,0	0,2	0,1	0,0	200	-	500 11
0,0	0,0	0,0	-	0,1	0,1	0,0	500	-	1000 12

nach Größenklassen des Standarddeckungsbeitrages

0,0	0,0	-	0,0	0,1	0,1	-	unter	2	13
0,0	0,0	0,0	0,0	0,2	0,1	0,0	2	-	8 14
0,0	-	-	-	0,1	0,1	-	8	-	16 15
0,0	-	-	-	0,0	0,0	0,0	16	-	24 16
0,0	0,0	0,0	0,0	0,0	0,0	0,0	24	-	32 17
0,0	-	-	-	0,0	0,0	0,0	32	-	40 18
0,0	0,0	0,0	0,0	0,0	0,0	0,0	40	-	60 19
0,1	0,0	0,0	0,0	0,4	0,4	0,1	60	und mehr	20
0,1	0,0	0,0	0,0	0,8	0,7	0,1	Insgesamt		21
darunter:									
0,0	-	-	-	0,0	0,0	0,0	60	-	100 22
0,0	0,0	0,0	-	0,1	0,1	0,0	100	-	250 23
0,0	0,0	0,0	0,0	0,3	0,2	0,0	250	und mehr	24

1) EGE=Europäische Größeneinheit

3) einschließlich Baumschulen (daher nicht bei Dauerkulturen)

101 R Landwirtschaftliche Betriebe 2005 nach betriebswirtschaftlicher Ausrichtung
101.1 Betriebe insgesamt
in: 1000

Schleswig-Holstein

Lfd. Nr.	Landw. genutzte Fläche von ... bis unter ... ha ----- Standarddeckungs- beitrag von ... bis unter ... EGE ¹⁾	Landwirt- schaftliche Betriebe insgesamt	davon				
			Ackerbaubetriebe				
			darunter spezialisiert auf				
			zusammen ²⁾	Getreide, Ölsaaten, Eiweißpflanzen	Hackfrüchte	Getreide und Hackfrüchte	Feldgemüse
		1	2	3	4	5	6

nach Größenklassen der landwirtschaftlich genutzten Fläche

01	unter	2	0,5	0,0	-	-	-	0,0
02	2	- 5	2,8	0,1	0,1	0,0	-	0,0
03	5	- 10	2,0	0,2	0,1	0,0	0,0	0,0
04	10	- 20	1,9	0,4	0,3	0,0	0,0	0,0
05	20	- 30	1,1	0,2	0,1	-	0,0	0,0
06	30	- 50	1,9	0,5	0,4	-	0,0	0,0
07	50	- 100	4,6	0,9	0,6	0,0	0,0	0,0
08	100	und mehr	3,0	1,1	0,8	0,0	0,0	0,0
09	Insgesamt		17,8	3,4	2,4	0,0	0,1	0,2
darunter:								
10	50	- 75	2,6	0,5	0,4	0,0	0,0	0,0
11	75	- 100	2,0	0,3	0,2	0,0	0,0	0,0
12	100	- 200	2,4	0,7	0,5	0,0	0,0	0,0

nach Größenklassen des Standarddeckungsbeitrages

13	unter	2	2,8	0,1	0,0	-	-	-
14	2	- 8	2,8	0,3	0,2	0,0	0,0	-
15	8	- 16	1,3	0,4	0,3	0,0	-	0,0
16	16	- 24	0,7	0,2	0,2	-	0,0	0,0
17	24	- 32	0,6	0,2	0,2	0,0	-	0,0
18	32	- 40	0,5	0,2	0,2	-	0,0	0,0
19	40	- 60	1,4	0,4	0,4	-	0,0	0,0
20	60	und mehr	7,6	1,6	1,0	0,0	0,1	0,2
21	Insgesamt		17,8	3,4	2,4	0,0	0,1	0,2
darunter:								
22	8	- 12	0,8	0,2	0,1	-	-	0,0
23	12	- 16	0,5	0,2	0,2	0,0	-	0,0
24	28	- 32	0,3	0,1	0,1	0,0	-	-

Lfd. Nr.	Landw. genutzte Fläche von ... bis unter ... ha ----- Standarddeckungs- beitrag von ... bis unter ... EGE ¹⁾	noch: davon						
		Futterbaubetriebe (Weideviehbetriebe)				Veredlungsbetriebe		
		davon spezialisiert auf				darunter spezialisiert auf		
		zusammen	Milch- erzeugung	Rinder- aufzucht, -mast	Milcherzeug., Rinderaufz., -mast	Schafe, Pferde u.a.	zusammen	Schweine Geflügel
		14	15	16	17	18	19	20 21

nach Größenklassen der landwirtschaftlich genutzten Fläche

01	unter	2	0,1	0,0	0,1	0,0	0,0	0,0	0,0
02	2	- 5	2,4	0,0	0,4	0,0	2,0	0,0	0,0
03	5	- 10	1,6	0,0	0,4	0,0	1,1	0,0	0,0
04	10	- 20	1,2	0,2	0,3	-	0,6	0,0	0,0
05	20	- 30	0,7	0,2	0,2	0,0	0,2	0,0	0,0
06	30	- 50	1,1	0,6	0,2	0,1	0,2	0,0	0,0
07	50	- 100	3,0	2,4	0,2	0,3	0,1	0,0	0,0
08	100	und mehr	1,2	0,9	0,0	0,2	0,1	0,0	0,0
09	Insgesamt		11,1	4,5	1,8	0,5	4,3	0,2	0,1
darunter:									
10	50	- 75	1,6	1,3	0,1	0,1	0,1	0,0	0,0
11	75	- 100	1,3	1,1	0,0	0,1	0,0	0,0	0,0
12	100	- 200	1,1	0,9	0,0	0,1	0,1	0,0	0,0

nach Größenklassen des Standarddeckungsbeitrages

13	unter	2	2,7	0,0	0,2	-	2,4	0,0	0,0	0,0
14	2	- 8	2,2	0,0	0,7	0,0	1,4	0,0	0,0	0,0
15	8	- 16	0,7	0,0	0,4	0,0	0,2	-	-	-
16	16	- 24	0,3	0,1	0,2	0,0	0,1	0,0	0,0	-
17	24	- 32	0,3	0,1	0,1	0,0	0,0	0,0	0,0	0,0
18	32	- 40	0,2	0,1	0,1	0,0	0,0	0,0	0,0	0,0
19	40	- 60	0,6	0,5	0,1	0,0	0,0	0,0	0,0	0,0
20	60	und mehr	4,1	3,6	0,1	0,4	0,1	0,1	0,1	0,0
21	Insgesamt		11,1	4,5	1,8	0,5	4,3	0,2	0,2	0,1
darunter:										
22	8	- 12	0,4	0,0	0,3	0,0	0,1	-	-	-
23	12	- 16	0,2	0,0	0,1	0,0	0,1	-	-	-
24	28	- 32	0,1	0,1	0,0	0,0	0,0	0,0	0,0	0,0

1) EGE=Europäische Größeneinheit

2) einschließlich Hopfenbetriebe (daher nicht bei Dauerkulturen)

101 R Landwirtschaftliche Betriebe 2005 nach betriebswirtschaftlicher Ausrichtung
101.1 Betriebe insgesamt
in: 1000

Schleswig-Holstein

noch: davon							Landw. genutzte Fläche von ... bis unter ... ha ----- Standarddeckungsbeitrag von ... bis unter ... EGE ¹⁾	Lfd. Nr.
Gartenbaubetriebe				Dauerkulturbetriebe				
zusammen ³⁾	darunter spezialisiert auf			zusammen	darunter spezialisiert auf			
	Gemüse	Blumen und Zierpflanzen	Baumschulkulturen		Weinbau	Obstbau		
7	8	9	10	11	12	13		

nach Größenklassen der landwirtschaftlich genutzten Fläche

0,3	0,0	0,2	0,1	0,0	-	0,0	unter	2	01
0,2	0,0	0,0	0,1	0,1	-	0,0	2	-	5 02
0,1	0,0	0,0	0,1	0,0	-	0,0	5	-	10 03
0,1	0,0	0,0	0,1	0,0	-	0,0	10	-	20 04
0,0	0,0	-	0,0	0,0	-	0,0	20	-	30 05
0,0	0,0	0,0	0,0	0,0	-	0,0	30	-	50 06
0,0	-	0,0	0,0	0,0	-	0,0	50	-	100 07
0,0	-	-	0,0	-	-	-	100	und mehr	08
0,7	0,0	0,2	0,4	0,1	-	0,1	Insgesamt		09
darunter:									
0,0	-	0,0	0,0	0,0	-	0,0	50	-	75 10
0,0	-	-	0,0	0,0	-	0,0	75	-	100 11
0,0	-	-	0,0	-	-	-	100	-	200 12

nach Größenklassen des Standarddeckungsbeitrages

-	-	-	-	0,0	-	-	unter	2	13
0,0	0,0	-	0,0	0,0	-	0,0	2	-	8 14
0,0	0,0	0,0	0,0	0,0	-	0,0	8	-	16 15
0,0	0,0	0,0	0,0	0,0	-	0,0	16	-	24 16
0,0	0,0	0,0	0,0	0,0	-	0,0	24	-	32 17
0,1	0,0	0,0	0,0	0,0	-	0,0	32	-	40 18
0,1	0,0	0,0	0,0	0,0	-	0,0	40	-	60 19
0,4	0,0	0,1	0,3	0,0	-	0,0	60	und mehr	20
0,7	0,0	0,2	0,4	0,1	-	0,1	Insgesamt		21
darunter:									
0,0	-	0,0	0,0	0,0	-	0,0	8	-	12 22
0,0	0,0	0,0	0,0	0,0	-	0,0	12	-	16 23
0,0	0,0	0,0	0,0	0,0	-	0,0	28	-	32 24

noch: davon							Landw. genutzte Fläche von ... bis unter ... ha ----- Standarddeckungsbeitrag von ... bis unter ... EGE ¹⁾	Lfd. Nr.
Pflanzenbau-verbundbetriebe	Viehhaltungsverbundbetriebe			Pflanzenbau-Viehhaltungsbetriebe				
	zusammen	davon mit Ausrichtung		zusammen	darunter mit Ausrichtung			
		Weidevieh	Veredlung		Ackerbau/Weidevieh	Ackerbau/Veredlung		
22	23	24	25	26	27	28		

nach Größenklassen der landwirtschaftlich genutzten Fläche

0,0	0,0	-	0,0	0,0	-	-	unter	2	01
0,0	0,0	-	0,0	0,0	0,0	-	2	-	5 02
0,0	0,0	-	0,0	0,0	0,0	0,0	5	-	10 03
0,0	0,0	0,0	0,0	0,2	0,2	0,0	10	-	20 04
0,0	0,0	0,0	0,0	0,1	0,1	0,0	20	-	30 05
0,0	0,0	0,0	0,0	0,2	0,1	0,1	30	-	50 06
0,0	0,1	0,1	0,0	0,6	0,4	0,2	50	-	100 07
0,1	0,0	0,0	0,0	0,6	0,4	0,2	100	und mehr	08
0,2	0,3	0,1	0,1	1,8	1,2	0,6	Insgesamt		09
darunter:									
0,0	0,1	0,0	0,0	0,3	0,2	0,1	50	-	75 10
0,0	0,0	0,0	0,0	0,3	0,2	0,1	75	-	100 11
0,0	0,0	0,0	0,0	0,5	0,3	0,1	100	-	200 12

nach Größenklassen des Standarddeckungsbeitrages

-	0,0	-	0,0	0,0	0,0	-	unter	2	13
0,0	0,0	0,0	0,0	0,2	0,2	-	2	-	8 14
0,0	0,0	0,0	0,0	0,1	0,1	0,0	8	-	16 15
0,0	0,0	-	0,0	0,1	0,0	0,0	16	-	24 16
0,0	0,0	0,0	0,0	0,1	0,1	0,0	24	-	32 17
0,0	-	-	-	0,0	0,0	0,0	32	-	40 18
0,0	0,0	0,0	0,0	0,2	0,1	0,1	40	-	60 19
0,1	0,2	0,1	0,0	1,1	0,6	0,5	60	und mehr	20
0,2	0,3	0,1	0,1	1,8	1,2	0,6	Insgesamt		21
darunter:									
0,0	0,0	0,0	0,0	0,1	0,0	0,0	8	-	12 22
0,0	0,0	-	0,0	0,1	0,1	0,0	12	-	16 23
0,0	0,0	0,0	-	0,1	0,0	0,0	28	-	32 24

1) EGE=Europäische Größeneinheit

3) einschließlich Baumschulen (daher nicht bei Dauerkulturen)

101 R Landwirtschaftliche Betriebe 2005 nach betriebswirtschaftlicher Ausrichtung
101.1 Betriebe insgesamt
in: 1000

Thüringen

Lfd. Nr.	Landw. genutzte Fläche von ... bis unter ... ha ----- Standarddeckungs- beitrag von ... bis unter ... EGE ¹⁾	Landwirt- schaftliche Betriebe insgesamt	davon				
			Ackerbaubetriebe				
			darunter spezialisiert auf				
			zusammen ²⁾	Getreide, Ölsaaten, Eiweißpflanzen	Hackfrüchte	Getreide und Hackfrüchte	Feldgemüse
		1	2	3	4	5	6

nach Größenklassen der landwirtschaftlich genutzten Fläche

01	unter	2	0,3	0,0	-	-	-	0,0
02	2	- 5	1,5	0,2	0,2	-	0,0	0,0
03	5	- 10	0,8	0,2	0,2	-	-	0,0
04	10	- 20	0,7	0,2	0,2	-	0,0	-
05	20	- 30	0,3	0,1	0,1	-	-	-
06	30	- 50	0,2	0,1	0,1	-	-	0,0
07	50	- 100	0,3	0,1	0,1	0,0	0,0	0,0
08	100	und mehr	1,1	0,5	0,5	-	0,0	0,0
09	Insgesamt		5,2	1,4	1,2	0,0	0,0	0,0

darunter:

10	100	- 200	0,3	0,2	0,1	-	-	0,0
11	200	- 500	0,3	0,2	0,2	-	-	0,0
12	500	- 1000	0,2	0,1	0,1	-	0,0	-

nach Größenklassen des Standarddeckungsbeitrages

13	unter	2	1,1	0,1	0,1	-	-	-
14	2	- 8	1,5	0,3	0,3	-	0,0	0,0
15	8	- 16	0,6	0,2	0,2	-	-	0,0
16	16	- 24	0,3	0,1	0,1	-	0,0	-
17	24	- 32	0,2	0,0	0,0	-	-	-
18	32	- 40	0,1	0,0	0,0	-	0,0	-
19	40	- 60	0,2	0,1	0,0	-	0,0	-
20	60	und mehr	1,2	0,5	0,5	0,0	0,0	0,0
21	Insgesamt		5,2	1,4	1,2	0,0	0,0	0,0

darunter:

22	60	- 100	0,3	0,1	0,1	0,0	0,0	0,0
23	100	- 250	0,4	0,2	0,2	-	-	-
24	250	und mehr	0,6	0,2	0,2	-	0,0	0,0

Lfd. Nr.	Landw. genutzte Fläche von ... bis unter ... ha ----- Standarddeckungs- beitrag von ... bis unter ... EGE ¹⁾	noch: davon						
		Futterbaubetriebe (Weideviehbetriebe)					Veredlungsbetriebe	
		zusammen	davon spezialisiert auf				zusammen	darunter spezialisiert auf
			Milch- erzeugung	Rinder- aufzucht, -mast	Milcherzeug., Rinderaufz., -mast	Schafe, Pferde u.a.		Schweine Geflügel
		14	15	16	17	18	19	20 21

nach Größenklassen der landwirtschaftlich genutzten Fläche

01	unter	2	0,0	-	0,0	-	0,0	0,0	0,0
02	2	- 5	0,8	0,1	0,3	0,0	0,5	0,0	0,0
03	5	- 10	0,5	0,0	0,2	-	0,3	0,0	0,0
04	10	- 20	0,3	0,1	0,1	-	0,1	0,0	0,0
05	20	- 30	0,1	0,0	0,0	0,0	0,1	0,0	0,0
06	30	- 50	0,1	0,0	0,0	0,0	0,0	0,0	-
07	50	- 100	0,2	0,1	0,0	0,0	0,1	0,0	0,0
08	100	und mehr	0,3	0,1	0,1	0,0	0,1	0,0	-
09	Insgesamt		2,3	0,3	0,7	0,0	1,2	0,1	0,0

darunter:

10	100	- 200	0,1	0,0	0,0	0,0	0,0	0,0	-
11	200	- 500	0,1	0,0	0,1	0,0	0,0	0,0	-
12	500	- 1000	0,0	0,0	0,0	0,0	0,0	0,0	-

nach Größenklassen des Standarddeckungsbeitrages

13	unter	2	0,8	-	0,1	-	0,7	0,0	-
14	2	- 8	0,8	0,0	0,4	0,0	0,3	0,0	0,0
15	8	- 16	0,2	0,1	0,1	-	0,1	0,0	0,0
16	16	- 24	0,1	0,0	0,0	0,0	0,0	0,0	0,0
17	24	- 32	0,1	0,0	0,0	0,0	0,0	0,0	0,0
18	32	- 40	0,0	0,0	0,0	-	0,0	-	-
19	40	- 60	0,1	0,0	0,0	-	0,0	0,0	-
20	60	und mehr	0,2	0,1	0,1	0,0	0,0	0,1	0,0
21	Insgesamt		2,3	0,3	0,7	0,0	1,2	0,1	0,0

darunter:

22	60	- 100	0,1	0,1	0,0	0,0	0,0	-	0,0
23	100	- 250	0,1	0,0	0,0	0,0	0,0	0,0	0,0
24	250	und mehr	0,1	0,0	0,0	0,0	0,0	0,0	0,0

1) EGE=Europäische Größeneinheit

2) einschließlich Hopfenbetriebe (daher nicht bei Dauerkulturen)

101 R Landwirtschaftliche Betriebe 2005 nach betriebswirtschaftlicher Ausrichtung
101.1 Betriebe insgesamt
in: 1000

Thüringen

noch: davon							Landw. genutzte Fläche von ... bis unter ... ha ----- Standarddeckungsbeitrag von ... bis unter ... EGE ¹⁾	Lfd. Nr.
Gartenbaubetriebe				Dauerkulturbetriebe				
zusammen ³⁾	darunter spezialisiert auf			zusammen	darunter spezialisiert auf			
	Gemüse	Blumen und Zierpflanzen	Baumschulkulturen		Weinbau	Obstbau		
7	8	9	10	11	12	13		

nach Größenklassen der landwirtschaftlich genutzten Fläche

0,2	0,0	0,2	0,0	0,0	0,0	0,0	unter	2	01
0,0	0,0	0,0	0,0	0,0	0,0	-	2	-	5 02
0,0	0,0	0,0	0,0	0,0	0,0	0,0	5	-	10 03
0,0	0,0	-	0,0	0,0	-	0,0	10	-	20 04
0,0	-	0,0	0,0	0,0	-	0,0	20	-	30 05
0,0	-	-	0,0	0,0	-	0,0	30	-	50 06
0,0	-	0,0	0,0	0,0	0,0	0,0	50	-	100 07
-	-	-	-	0,0	-	0,0	100	und mehr	08
0,3	0,0	0,2	0,0	0,1	0,0	0,1	Insgesamt		09
darunter:									
-	-	-	-	0,0	-	0,0	100	-	200 10
-	-	-	-	0,0	-	0,0	200	-	500 11
-	-	-	-	-	-	-	500	-	1000 12

nach Größenklassen des Standarddeckungsbeitrages

-	-	-	-	0,0	-	-	unter	2	13
0,0	0,0	-	-	0,0	0,0	0,0	2	-	8 14
0,0	0,0	0,0	0,0	0,0	-	0,0	8	-	16 15
0,0	0,0	0,0	0,0	0,0	-	0,0	16	-	24 16
0,0	0,0	0,0	0,0	0,0	-	0,0	24	-	32 17
0,0	0,0	0,0	0,0	0,0	-	0,0	32	-	40 18
0,0	0,0	0,0	0,0	0,0	0,0	0,0	40	-	60 19
0,1	0,0	0,0	0,0	0,0	0,0	0,0	60	und mehr	20
0,3	0,0	0,2	0,0	0,1	0,0	0,1	Insgesamt		21
darunter:									
0,0	-	0,0	0,0	0,0	-	0,0	60	-	100 22
0,0	0,0	0,0	0,0	0,0	0,0	0,0	100	-	250 23
0,0	0,0	0,0	0,0	0,0	-	0,0	250	und mehr	24

noch: davon							Landw. genutzte Fläche von ... bis unter ... ha ----- Standarddeckungsbeitrag von ... bis unter ... EGE ¹⁾	Lfd. Nr.
Pflanzenbau-verbundbetriebe	Viehhaltungsverbundbetriebe			Pflanzenbau-Viehhaltungsbetriebe				
	zusammen	davon mit Ausrichtung		zusammen	darunter mit Ausrichtung			
		Weidevieh	Veredlung		Ackerbau/Weidevieh	Ackerbau/Veredlung		
22	23	24	25	26	27	28		

nach Größenklassen der landwirtschaftlich genutzten Fläche

0,0	0,0	-	0,0	0,0	0,0	-	unter	2	01
0,1	0,1	0,0	0,0	0,2	0,2	0,0	2	-	5 02
0,0	0,0	0,0	0,0	0,1	0,0	0,0	5	-	10 03
0,0	0,0	0,0	0,0	0,1	0,1	0,0	10	-	20 04
0,0	0,0	0,0	0,0	0,0	0,0	0,0	20	-	30 05
0,0	0,0	0,0	0,0	0,0	0,0	0,0	30	-	50 06
0,0	0,0	0,0	-	0,0	0,0	-	50	-	100 07
0,0	0,0	0,0	0,0	0,2	0,2	0,0	100	und mehr	08
0,2	0,2	0,1	0,0	0,7	0,6	0,1	Insgesamt		09
darunter:									
0,0	0,0	0,0	0,0	0,0	0,0	0,0	100	-	200 10
0,0	0,0	0,0	0,0	0,0	0,0	0,0	200	-	500 11
0,0	0,0	0,0	0,0	0,1	0,1	0,0	500	-	1000 12

nach Größenklassen des Standarddeckungsbeitrages

0,0	0,1	0,0	0,0	0,1	0,1	0,0	unter	2	13
0,1	0,0	0,0	0,0	0,3	0,2	0,0	2	-	8 14
0,0	0,0	0,0	0,0	0,1	0,1	-	8	-	16 15
0,0	0,0	0,0	0,0	0,0	0,0	0,0	16	-	24 16
0,0	0,0	0,0	-	0,0	0,0	0,0	24	-	32 17
0,0	-	-	-	0,0	0,0	0,0	32	-	40 18
0,0	0,0	0,0	0,0	0,0	0,0	0,0	40	-	60 19
0,0	0,0	0,0	0,0	0,2	0,2	0,0	60	und mehr	20
0,2	0,2	0,1	0,0	0,7	0,6	0,1	Insgesamt		21
darunter:									
0,0	-	-	-	0,0	0,0	-	60	-	100 22
0,0	0,0	0,0	0,0	0,0	0,0	0,0	100	-	250 23
0,0	0,0	0,0	0,0	0,2	0,2	0,0	250	und mehr	24

1) EGE=Europäische Größeneinheit

3) einschließlich Baumschulen (daher nicht bei Dauerkulturen)

101 R Landwirtschaftliche Betriebe 2005 nach betriebswirtschaftlicher Ausrichtung
101.1 Betriebe insgesamt
in: 1000

Stadtstaaten (Berlin, Bremen, Hamburg)

Lfd. Nr.	Landw. genutzte Fläche von ... bis unter ... ha ----- Standarddeckungs- beitrag von ... bis unter ... EGE ¹⁾	Landwirt- schaftliche Betriebe insgesamt	davon				
			Ackerbaubetriebe				
			darunter spezialisiert auf				
			zusammen ²⁾	Getreide, Ölsaaten, Eiweißpflanzen	Hackfrüchte	Getreide und Hackfrüchte	Feldgemüse
		1	2	3	4	5	6

nach Größenklassen der landwirtschaftlich genutzten Fläche

01	unter	2	0,6	-	-	-	-	-
02	2	- 5	0,2	-	-	-	-	-
03	5	- 10	0,1	0,0	0,0	-	-	0,0
04	10	- 20	0,1	0,0	0,0	-	-	-
05	20	- 30	0,1	0,0	0,0	-	-	0,0
06	30	- 50	0,1	0,0	0,0	-	-	0,0
07	50	- 100	0,1	0,0	0,0	-	-	0,0
08	100	und mehr	0,0	0,0	0,0	-	-	0,0
09	Insgesamt		1,3	0,0	0,0	-	-	0,0
darunter:								
10	50	- 75	0,1	0,0	0,0	-	-	0,0
11	75	- 100	0,0	0,0	0,0	-	-	-
12	100	- 200	0,0	0,0	0,0	-	-	0,0

nach Größenklassen des Standarddeckungsbeitrages

13	unter	2	0,1	-	-	-	-	-
14	2	- 8	0,2	0,0	0,0	-	-	-
15	8	- 16	0,2	0,0	0,0	-	-	-
16	16	- 24	0,1	0,0	0,0	-	-	-
17	24	- 32	0,1	0,0	0,0	-	-	-
18	32	- 40	0,1	0,0	0,0	-	-	-
19	40	- 60	0,1	0,0	0,0	-	-	0,0
20	60	und mehr	0,5	0,0	0,0	-	-	0,0
21	Insgesamt		1,3	0,0	0,0	-	-	0,0
darunter:								
22	8	- 12	0,1	0,0	0,0	-	-	-
23	12	- 16	0,1	0,0	0,0	-	-	-
24	28	- 32	0,0	0,0	0,0	-	-	-

Lfd. Nr.	Landw. genutzte Fläche von ... bis unter ... ha ----- Standarddeckungs- beitrag von ... bis unter ... EGE ¹⁾	noch: davon						
		Futterbaubetriebe (Weideviehbetriebe)				Veredlungsbetriebe		
		zusammen	davon spezialisiert auf				darunter spezialisiert auf	
			Milch- erzeugung	Rinder- aufzucht, -mast	Milcherzeug., Rinderaufz., -mast	Schafe, Pferde u.a.	zusammen	Schweine Geflügel
		14	15	16	17	18	19	20 21

nach Größenklassen der landwirtschaftlich genutzten Fläche

01	unter	2	-	-	-	-	0,0	-	0,0
02	2	- 5	0,1	-	0,0	-	0,1	-	-
03	5	- 10	0,0	-	0,0	-	0,0	-	-
04	10	- 20	0,1	-	0,0	-	0,0	-	-
05	20	- 30	0,0	0,0	0,0	-	0,0	-	-
06	30	- 50	0,1	0,0	0,0	-	0,0	-	-
07	50	- 100	0,1	0,0	0,0	-	0,0	-	-
08	100	und mehr	0,0	0,0	0,0	0,0	0,0	-	-
09	Insgesamt		0,4	0,1	0,1	0,0	0,2	0,0	0,0
darunter:									
10	50	- 75	0,0	0,0	0,0	-	0,0	-	-
11	75	- 100	0,0	0,0	0,0	-	0,0	-	-
12	100	- 200	0,0	0,0	0,0	0,0	0,0	-	-

nach Größenklassen des Standarddeckungsbeitrages

13	unter	2	0,1	-	0,0	-	0,1	-	-
14	2	- 8	0,1	-	0,0	-	0,1	0,0	0,0
15	8	- 16	0,1	-	0,0	-	0,0	-	-
16	16	- 24	0,0	-	0,0	-	0,0	-	-
17	24	- 32	0,0	0,0	0,0	-	0,0	-	-
18	32	- 40	0,0	0,0	-	-	-	-	-
19	40	- 60	0,0	0,0	0,0	-	0,0	-	-
20	60	und mehr	0,1	0,0	0,0	0,0	0,0	-	-
21	Insgesamt		0,4	0,1	0,1	0,0	0,2	0,0	0,0
darunter:									
22	8	- 12	0,0	-	0,0	-	0,0	-	-
23	12	- 16	0,0	-	0,0	-	0,0	-	-
24	28	- 32	0,0	0,0	0,0	-	-	-	-

1) EGE=Europäische Größeneinheit

2) einschließlich Hopfenbetriebe (daher nicht bei Dauerkulturen)

101 R Landwirtschaftliche Betriebe 2005 nach betriebswirtschaftlicher Ausrichtung
101.1 Betriebe insgesamt
in: 1000

Stadtstaaten (Berlin, Bremen, Hamburg)

noch: davon							Landw. genutzte Fläche von ... bis unter ... ha ----- Standarddeckungsbeitrag von ... bis unter ... EGE ¹⁾	Lfd. Nr.
Gartenbaubetriebe				Dauerkulturbetriebe				
zusammen ³⁾	darunter spezialisiert auf			zusammen	darunter spezialisiert auf			
	Gemüse	Blumen und Zierpflanzen	Baumschulkulturen		Weinbau	Obstbau		
7	8	9	10	11	12	13		

nach Größenklassen der landwirtschaftlich genutzten Fläche

0,5	0,1	0,4	0,0	0,0	-	0,0	unter	2	01
0,1	0,0	0,0	0,0	0,0	-	0,0	2	-	5 02
0,0	0,0	0,0	0,0	0,0	-	0,0	5	-	10 03
0,0	0,0	0,0	0,0	0,1	-	0,1	10	-	20 04
0,0	-	-	0,0	0,0	-	0,0	20	-	30 05
0,0	0,0	0,0	0,0	0,0	-	0,0	30	-	50 06
0,0	0,0	-	-	0,0	-	0,0	50	-	100 07
0,0	-	-	0,0	-	-	-	100	und mehr	08
0,7	0,2	0,4	0,0	0,2	-	0,2	Insgesamt		09
darunter:									
-	-	-	-	0,0	-	0,0	50	-	75 10
0,0	0,0	-	-	-	-	-	75	-	100 11
-	-	-	-	-	-	-	100	-	200 12

nach Größenklassen des Standarddeckungsbeitrages

0,0	0,0	-	-	-	-	-	unter	2	13
0,0	0,0	0,0	-	0,0	-	0,0	2	-	8 14
0,0	0,0	0,0	-	0,0	-	0,0	8	-	16 15
0,1	0,0	0,0	0,0	0,0	-	0,0	16	-	24 16
0,0	0,0	0,0	0,0	0,0	-	0,0	24	-	32 17
0,0	0,0	0,0	-	0,0	-	0,0	32	-	40 18
0,1	0,0	0,0	0,0	0,0	-	0,0	40	-	60 19
0,4	0,0	0,3	0,0	0,1	-	0,1	60	und mehr	20
0,7	0,2	0,4	0,0	0,2	-	0,2	Insgesamt		21
darunter:									
0,0	0,0	0,0	-	0,0	-	0,0	8	-	12 22
0,0	0,0	0,0	-	0,0	-	0,0	12	-	16 23
0,0	0,0	0,0	0,0	0,0	-	0,0	28	-	32 24

noch: davon							Landw. genutzte Fläche von ... bis unter ... ha ----- Standarddeckungsbeitrag von ... bis unter ... EGE ¹⁾	Lfd. Nr.
Pflanzenbau-verbund-betriebe	Viehhaltungsverbundbetriebe			Pflanzenbau-Viehhaltungsbetriebe				
	zusammen	davon mit Ausrichtung		zusammen	darunter mit Ausrichtung			
		Weidevieh	Veredlung		Ackerbau/Weidevieh	Ackerbau/Veredlung		
22	23	24	25	26	27	28		

nach Größenklassen der landwirtschaftlich genutzten Fläche

0,0	-	-	-	-	-	-	unter	2	01
0,0	-	-	-	0,0	0,0	-	2	-	5 02
-	-	-	-	0,0	-	-	5	-	10 03
-	-	-	-	0,0	-	-	10	-	20 04
0,0	-	-	-	0,0	0,0	-	20	-	30 05
-	0,0	-	0,0	0,0	0,0	-	30	-	50 06
0,0	0,0	0,0	-	0,0	0,0	-	50	-	100 07
0,0	0,0	0,0	-	0,0	0,0	0,0	100	und mehr	08
0,0	0,0	0,0	0,0	0,1	0,1	0,0	Insgesamt		09
darunter:									
0,0	0,0	0,0	-	0,0	0,0	-	50	-	75 10
-	-	-	-	0,0	0,0	-	75	-	100 11
0,0	0,0	0,0	-	0,0	0,0	0,0	100	-	200 12

nach Größenklassen des Standarddeckungsbeitrages

-	-	-	-	0,0	0,0	-	unter	2	13
-	-	-	-	-	-	-	2	-	8 14
-	-	-	-	0,0	0,0	-	8	-	16 15
0,0	-	-	-	0,0	0,0	-	16	-	24 16
0,0	-	-	-	0,0	0,0	-	24	-	32 17
-	-	-	-	0,0	0,0	-	32	-	40 18
-	0,0	0,0	0,0	0,0	0,0	-	40	-	60 19
0,0	0,0	0,0	-	0,0	0,0	0,0	60	und mehr	20
0,0	0,0	0,0	0,0	0,1	0,1	0,0	Insgesamt		21
darunter:									
-	-	-	-	0,0	0,0	-	8	-	12 22
-	-	-	-	0,0	0,0	-	12	-	16 23
-	-	-	-	0,0	0,0	-	28	-	32 24

1) EGE=Europäische Größeneinheit

3) einschließlich Baumschulen (daher nicht bei Dauerkulturen)

101 R Landwirtschaftliche Betriebe 2005 nach betriebswirtschaftlicher Ausrichtung
101.2 Landwirtschaftlich genutzte Fläche in Hektar
in: 1000

Deutschland

Lfd. Nr.	Landw. genutzte Fläche von ... bis unter ... ha ----- Standarddeckungs- beitrag von ... bis unter ... EGE ¹⁾	Landwirt- schaftliche Betriebe insgesamt	davon				
			Ackerbaubetriebe				
			darunter spezialisiert auf				
			zusammen ²⁾	Getreide, Ölsaaten, Eiweißpflanzen	Hackfrüchte	Getreide und Hackfrüchte	Feldgemüse
		1	2	3	4	5	6

nach Größenklassen der landwirtschaftlich genutzten Fläche

01	unter	2	21,9	0,2	0,0	-	-	0,2
02	2	- 5	205,7	38,6	28,2	0,9	0,8	1,0
03	5	- 10	408,8	110,4	85,3	1,0	6,6	1,8
04	10	- 20	1083,7	297,7	206,9	6,9	28,2	6,1
05	20	- 30	921,2	209,3	136,0	3,7	28,4	5,8
06	30	- 50	2007,8	409,0	227,6	12,2	72,9	13,3
07	50	- 100	3797,9	837,3	392,3	38,3	177,8	31,7
08	100	und mehr	8588,2	3944,3	2651,5	73,7	388,0	68,8
09	Insgesamt		17035,2	5846,8	3727,9	136,8	702,7	128,8

darunter:

10	100	- 200	2776,8	991,4	498,9	39,6	190,3	31,7
11	200	- 500	1829,9	1066,3	764,6	28,9	122,9	18,9
12	500	- 1000	1276,9	718,2	570,2	3,9	38,0	8,2

nach Größenklassen des Standarddeckungsbeitrages

13	unter	2	192,9	18,9	15,3	0,0	0,2	0,0
14	2	- 8	733,7	233,3	193,1	1,2	5,3	0,3
15	8	- 16	794,4	311,5	248,6	2,7	22,3	0,6
16	16	- 24	708,2	233,1	168,0	2,5	30,5	0,5
17	24	- 32	687,8	193,4	128,9	4,9	29,0	1,0
18	32	- 40	690,7	186,4	119,5	2,7	34,4	0,5
19	40	- 60	1647,3	403,5	229,5	11,5	77,0	3,2
20	60	und mehr	11580,1	4266,7	2625,0	111,4	504,1	122,7
21	Insgesamt		17035,2	5846,8	3727,9	136,8	702,7	128,8

darunter:

22	60	- 100	2807,9	658,2	341,5	25,5	143,2	6,6
23	100	- 250	3968,2	1307,9	740,7	54,7	219,7	27,4
24	250	und mehr	4804,0	2300,6	1542,8	31,1	141,2	88,6

Lfd. Nr.	Landw. genutzte Fläche von ... bis unter ... ha ----- Standarddeckungs- beitrag von ... bis unter ... EGE ⁽¹⁾	noch: davon							
		Futterbaubetriebe (Weideviehbetriebe)				Veredlungsbetriebe			
		zusammen	davon spezialisiert auf			zusammen	darunter spezialisiert auf		
			Milch- erzeugung	Rinder- aufzucht, -mast	Milcherzeug., Rinderaufz., -mast		Schafe, Pferde u.a.	Schweine	Geflügel
		14	15	16	17	18	19	20	21

nach Größenklassen der landwirtschaftlich genutzten Fläche

01	unter	2	2,0	0,4	0,5	0,1	0,4	0,2	0,2
02	2	- 5	105,9	6,5	18,1	0,8	80,5	2,1	0,9
03	5	- 10	175,2	36,3	51,5	2,7	84,8	5,4	1,4
04	10	- 20	496,1	256,6	118,4	21,6	99,5	19,4	4,1
05	20	- 30	450,7	303,8	76,0	27,3	43,6	26,0	4,1
06	30	- 50	986,9	719,3	115,8	91,3	60,4	67,3	7,5
07	50	- 100	1664,8	1279,6	144,6	159,5	81,0	82,1	11,0
08	100	und mehr	1674,5	1058,9	262,4	143,5	209,8	49,1	9,0
09	Insgesamt		5556,1	3661,3	787,3	446,7	660,8	251,9	38,2

darunter:

10	100	- 200	911,6	651,4	87,9	85,3	87,0	31,7	21,1	5,7
11	200	- 500	339,2	167,0	97,6	19,4	55,2	11,4	9,3	1,6
12	500	- 1000	162,6	98,0	36,1	10,4	18,0	3,3	3,3	-

nach Größenklassen des Standarddeckungsbeitrages

13	unter	2	145,1	0,7	17,9	0,2	126,4	0,1	0,0	0,1
14	2	- 8	346,4	18,3	140,4	3,8	183,9	1,5	0,8	0,4
15	8	- 16	299,6	95,7	117,9	11,1	74,9	3,3	2,1	0,9
16	16	- 24	299,7	157,8	73,8	16,4	51,7	4,2	3,2	0,9
17	24	- 32	331,4	214,5	52,6	20,5	43,8	5,4	4,0	1,2
18	32	- 40	340,6	238,8	48,0	28,1	25,6	6,0	5,0	0,8
19	40	- 60	779,7	576,3	80,3	76,1	46,9	20,1	16,4	3,3
20	60	und mehr	3013,6	2359,1	256,4	290,6	107,5	211,2	161,6	30,7
21	Insgesamt		5556,1	3661,3	787,3	446,7	660,8	251,9	193,1	38,2

darunter:

22	60	- 100	1225,0	985,3	93,8	110,2	35,6	60,2	52,8	5,1
23	100	- 250	1284,5	1000,1	106,7	129,4	48,2	100,7	76,1	13,4
24	250	und mehr	504,0	373,6	55,8	50,9	23,7	50,4	32,7	12,2

1) EGE=Europäische Größeneinheit

2) einschließlich Hopfenbetriebe (daher nicht bei Dauerkulturen)

101 R Landwirtschaftliche Betriebe 2005 nach betriebswirtschaftlicher Ausrichtung
101.2 Landwirtschaftlich genutzte Fläche in Hektar
in: 1000

Deutschland

noch: davon							Landw. genutzte Fläche von ... bis unter ... ha ----- Standarddeckungsbeitrag von ... bis unter ... EGE ¹⁾	Lfd. Nr.
Gartenbaubetriebe				Dauerkulturbetriebe				
zusammen ³⁾	darunter spezialisiert auf			zusammen	darunter spezialisiert auf			
	Gemüse	Blumen und Zierpflanzen	Baumschulkulturen		Weinbau	Obstbau		
7	8	9	10	11	12	13		

nach Größenklassen der landwirtschaftlich genutzten Fläche

5,1	0,7	3,3	0,9	13,3	9,4	3,2	unter	2	01
7,1	1,6	2,7	2,5	20,4	13,1	5,7	2	-	5 02
7,6	1,8	2,3	3,3	30,3	19,1	8,5	5	-	10 03
10,3	3,2	2,2	4,5	43,0	25,6	13,8	10	-	20 04
6,1	2,0	0,2	3,5	26,1	13,3	11,2	20	-	30 05
11,1	5,4	1,3	4,4	26,3	14,1	8,9	30	-	50 06
15,7	9,6	1,5	4,3	23,0	14,1	5,7	50	-	100 07
19,7	12,8	1,1	5,0	21,9	5,6	15,6	100	und mehr	08
82,7	37,1	14,6	28,4	204,3	114,4	72,6	Insgesamt		09
darunter:									
12,1	8,6	0,4	2,5	11,1	4,1	6,3	100	-	200 10
6,5	3,6	0,7	1,9	7,9	0,7	7,2	200	-	500 11
1,2	0,5	-	0,7	2,9	0,7	2,1	500	-	1000 12

nach Größenklassen des Standarddeckungsbeitrages

0,0	0,0	-	-	2,0	0,2	0,0	unter	2	13
0,4	0,2	0,1	0,1	14,0	7,7	4,1	2	-	8 14
1,7	0,5	0,4	0,5	12,0	6,4	4,5	8	-	16 15
1,4	0,4	0,4	0,5	10,6	6,7	3,3	16	-	24 16
1,0	0,3	0,4	0,3	8,9	6,1	2,2	24	-	32 17
1,2	0,3	0,4	0,4	10,1	6,9	2,6	32	-	40 18
3,3	1,0	1,0	1,0	22,0	16,0	4,0	40	-	60 19
73,7	34,3	11,8	25,6	124,8	64,4	51,9	60	und mehr	20
82,7	37,1	14,6	28,4	204,3	114,4	72,6	Insgesamt		21
darunter:									
7,3	1,9	2,1	3,0	38,8	26,6	8,1	60	-	100 22
17,5	7,6	3,9	5,4	55,8	29,9	22,4	100	-	250 23
48,8	24,8	5,8	17,2	30,2	7,9	21,3	250	und mehr	24

noch: davon							Landw. genutzte Fläche von ... bis unter ... ha ----- Standarddeckungsbeitrag von ... bis unter ... EGE ¹⁾	Lfd. Nr.
Pflanzenbau-verbundbetriebe	Viehhaltungsverbundbetriebe			Pflanzenbau-Viehhaltungsbetriebe				
	zusammen	davon mit Ausrichtung		zusammen	darunter mit Ausrichtung			
		Weidevieh	Veredlung		Ackerbau/Weidevieh	Ackerbau/Veredlung		
22	23	24	25	26	27	28		

nach Größenklassen der landwirtschaftlich genutzten Fläche

0,3	0,3	0,0	0,2	0,3	0,0	0,2	unter	2	01
7,9	5,5	2,9	2,6	18,2	13,7	3,2	2	-	5 02
15,5	9,6	5,9	3,7	54,8	37,9	14,5	5	-	10 03
33,6	31,0	20,5	10,5	152,7	93,2	55,6	10	-	20 04
25,3	48,1	26,3	21,8	129,6	77,7	49,9	20	-	30 05
51,3	115,8	66,9	49,0	340,1	187,9	148,2	30	-	50 06
98,3	218,8	114,7	104,1	857,9	456,5	395,7	50	-	100 07
349,7	173,8	117,8	56,0	2355,1	1985,5	367,0	100	und mehr	08
582,0	602,8	355,1	247,8	3908,6	2852,3	1034,5	Insgesamt		09
darunter:									
87,0	87,6	57,4	30,1	644,4	404,6	238,1	100	-	200 10
35,3	21,1	13,9	7,2	342,3	282,3	59,1	200	-	500 11
29,2	19,2	10,6	8,5	340,4	305,5	34,9	500	-	1000 12

nach Größenklassen des Standarddeckungsbeitrages

3,5	4,5	2,7	1,8	18,8	14,4	0,3	unter	2	13
22,9	13,5	10,0	3,5	101,6	88,7	9,5	2	-	8 14
21,8	16,4	12,1	4,4	128,1	99,1	28,0	8	-	16 15
21,3	17,3	12,4	5,0	120,7	86,4	33,2	16	-	24 16
17,4	20,4	15,9	4,5	109,8	77,3	31,0	24	-	32 17
16,3	24,9	17,4	7,6	105,2	74,4	29,9	32	-	40 18
38,1	71,6	47,7	23,9	309,0	203,1	104,0	40	-	60 19
440,6	434,1	236,9	197,2	3015,4	2208,9	798,5	60	und mehr	20
582,0	602,8	355,1	247,8	3908,6	2852,3	1034,5	Insgesamt		21
darunter:									
69,6	141,0	80,0	61,0	607,8	360,3	244,6	60	-	100 22
102,9	204,9	99,4	105,5	894,0	469,2	420,5	100	-	250 23
268,2	88,2	57,5	30,7	1513,6	1379,3	133,5	250	und mehr	24

1) EGE=Europäische Größeneinheit

3) einschließlich Baumschulen (daher nicht bei Dauerkulturen)

101 R Landwirtschaftliche Betriebe 2005 nach betriebswirtschaftlicher Ausrichtung
101.2 Landwirtschaftlich genutzte Fläche in Hektar
in: 1000

Früheres Bundesgebiet und Berlin

Lfd. Nr.	Landw. genutzte Fläche von ... bis unter ... ha ----- Standarddeckungs- beitrag von ... bis unter ... EGE ¹⁾	Landwirt- schaftliche Betriebe insgesamt	davon				
			Ackerbaubetriebe				
			darunter spezialisiert auf				
			zusammen ²⁾	Getreide, Ölsaaten, Eiweißpflanzen	Hackfrüchte	Getreide und Hackfrüchte	Feldgemüse
		1	2	3	4	5	6

nach Größenklassen der landwirtschaftlich genutzten Fläche

01	unter	2	20,8	0,2	0,0	-	-	0,2
02	2	- 5	187,9	36,0	26,4	0,9	0,7	0,9
03	5	- 10	383,5	104,9	80,8	1,0	6,5	1,6
04	10	- 20	1030,5	278,5	190,5	6,8	27,7	5,8
05	20	- 30	880,2	192,8	122,2	3,6	28,4	5,6
06	30	- 50	1936,4	375,2	198,3	11,7	72,6	12,6
07	50	- 100	3615,0	759,2	324,2	38,1	175,6	30,0
08	100	und mehr	3400,9	1435,4	673,8	68,4	330,0	44,2
09	Insgesamt		11455,3	3182,2	1616,2	130,5	641,6	101,0
darunter:								
10	50	- 75	2065,0	412,2	186,0	20,3	89,1	16,9
11	75	- 100	1550,1	347,0	138,2	17,8	86,6	13,1
12	100	- 200	2393,5	812,0	344,8	39,3	188,0	27,7

nach Größenklassen des Standarddeckungsbeitrages

13	unter	2	174,0	17,3	14,2	0,0	0,1	0,0
14	2	- 8	663,4	216,1	178,8	1,2	5,1	0,2
15	8	- 16	718,2	280,9	221,2	2,7	21,9	0,5
16	16	- 24	643,5	206,6	143,8	2,5	30,2	0,5
17	24	- 32	625,9	170,3	107,6	4,6	28,8	1,0
18	32	- 40	630,2	155,7	91,5	2,7	34,0	0,5
19	40	- 60	1525,0	347,2	179,8	11,0	76,3	3,1
20	60	und mehr	6474,9	1788,2	679,2	105,9	445,1	95,2
21	Insgesamt		11455,3	3182,2	1616,2	130,5	641,6	101,0
darunter:								
22	8	- 12	384,4	159,5	129,4	0,7	10,3	0,4
23	12	- 16	333,8	121,5	91,8	2,0	11,6	0,1
24	28	- 32	319,1	84,8	52,2	2,3	14,4	0,6

Lfd. Nr.	Landw. genutzte Fläche von ... bis unter ... ha ----- Standarddeckungs- beitrag von ... bis unter ... EGE ¹⁾	noch: davon							
		Futterbaubetriebe (Weideviehbetriebe)				Veredlungsbetriebe			
		zusammen	davon spezialisiert auf				zusammen	darunter spezialisiert auf	
			Milch- erzeugung	Rinder- aufzucht, -mast	Milcherzeug., Rinderaufz., -mast	Schafe, Pferde u.a.		Schweine	Geflügel
	14	15	16	17	18	19	20	21	

nach Größenklassen der landwirtschaftlich genutzten Fläche

01	unter	2	1,9	0,4	0,4	0,1	0,4	0,2	0,1
02	2	- 5	95,8	6,0	15,3	0,6	73,8	2,0	0,8
03	5	- 10	162,7	35,4	47,5	2,6	77,2	5,1	1,3
04	10	- 20	475,4	253,3	110,5	21,4	90,2	18,9	3,8
05	20	- 30	436,9	301,3	70,7	27,2	37,7	25,2	3,5
06	30	- 50	965,6	713,7	108,9	91,0	52,0	65,9	6,7
07	50	- 100	1601,1	1254,9	127,5	158,6	60,1	79,1	9,6
08	100	und mehr	962,0	658,4	75,0	97,6	131,0	28,5	5,2
09	Insgesamt		4701,4	3223,5	555,7	399,1	523,0	225,1	31,0
darunter:									
10	50	- 75	942,0	729,9	85,4	89,8	36,8	56,2	6,5
11	75	- 100	659,1	525,0	42,1	68,7	23,3	22,9	3,0
12	100	- 200	791,5	590,3	56,4	82,5	62,3	25,2	4,7

nach Größenklassen des Standarddeckungsbeitrages

13	unter	2	131,1	0,6	16,1	0,1	114,2	0,1	0,1
14	2	- 8	308,5	17,6	125,6	3,6	161,6	1,4	0,3
15	8	- 16	268,5	93,0	103,6	11,0	60,8	3,2	0,8
16	16	- 24	277,1	156,0	65,5	16,2	39,4	4,1	0,9
17	24	- 32	305,8	212,4	41,2	20,3	32,0	5,3	1,1
18	32	- 40	319,6	235,7	38,7	28,1	17,1	5,9	0,7
19	40	- 60	736,5	573,3	56,8	75,5	30,9	19,7	3,1
20	60	und mehr	2354,4	1934,9	108,3	244,2	67,0	185,4	24,0
21	Insgesamt		4701,4	3223,5	555,7	399,1	523,0	225,1	31,0
darunter:									
22	8	- 12	139,9	39,3	59,1	4,3	37,2	1,1	0,2
23	12	- 16	128,6	53,8	44,5	6,7	23,6	2,1	0,6
24	28	- 32	159,9	113,5	20,0	11,9	14,5	3,5	0,7

1) EGE=Europäische Größeneinheit

2) einschließlich Hopfenbetriebe (daher nicht bei Dauerkulturen)

101 R Landwirtschaftliche Betriebe 2005 nach betriebswirtschaftlicher Ausrichtung
101.2 Landwirtschaftlich genutzte Fläche in Hektar
in: 1000

Früheres Bundesgebiet und Berlin

noch: davon							Landw. genutzte Fläche von ... bis unter ... ha ----- Standarddeckungsbeitrag von ... bis unter ... EGE ¹⁾	Lfd. Nr.
Gartenbaubetriebe				Dauerkulturbetriebe				
zusammen ³⁾	darunter spezialisiert auf			zusammen	darunter spezialisiert auf			
	Gemüse	Blumen und Zierpflanzen	Baumschulkulturen		Weinbau	Obstbau		
7	8	9	10	11	12	13		

nach Größenklassen der landwirtschaftlich genutzten Fläche

4,4	0,6	2,8	0,8	13,2	9,4	3,1	unter	2	01
6,4	1,4	2,5	2,3	20,1	13,0	5,5	2 -	5	02
6,8	1,6	1,9	3,0	29,6	19,0	8,0	5 -	10	03
9,5	3,1	2,1	4,1	42,0	25,5	12,9	10 -	20	04
5,1	1,7	0,2	2,9	25,2	13,3	10,4	20 -	30	05
10,6	5,2	1,3	4,0	25,1	14,1	7,8	30 -	50	06
14,5	9,4	1,4	3,5	20,9	13,9	3,9	50 -	100	07
18,0	12,1	1,0	4,1	8,3	5,6	2,1	100 und mehr		08
75,2	35,1	13,2	24,8	184,4	113,7	53,8	Insgesamt		09
darunter:									
9,0	4,9	1,3	2,6	13,1	8,6	2,1	50 -	75	10
5,4	4,5	0,1	0,9	7,8	5,3	1,8	75 -	100	11
11,5	8,4	0,3	2,2	6,8	4,1	2,1	100 -	200	12

nach Größenklassen des Standarddeckungsbeitrages

0,0	0,0	-	-	1,8	0,2	0,0	unter	2	13
0,4	0,1	0,1	0,1	13,9	7,6	4,0	2 -	8	14
1,4	0,4	0,4	0,5	11,7	6,4	4,2	8 -	16	15
1,1	0,3	0,3	0,4	10,4	6,6	3,2	16 -	24	16
0,9	0,2	0,4	0,3	8,8	6,1	2,1	24 -	32	17
1,0	0,3	0,3	0,3	10,0	6,9	2,5	32 -	40	18
3,0	0,9	0,9	0,9	21,7	16,0	3,8	40 -	60	19
67,6	32,7	10,8	22,3	106,1	64,0	33,9	60 und mehr		20
75,2	35,1	13,2	24,8	184,4	113,7	53,8	Insgesamt		21
darunter:									
0,9	0,3	0,3	0,2	6,7	3,4	2,5	8 -	12	22
0,5	0,1	0,1	0,2	5,0	3,0	1,7	12 -	16	23
0,3	0,1	0,1	0,1	4,4	3,3	0,8	28 -	32	24

noch: davon							Landw. genutzte Fläche von ... bis unter ... ha ----- Standarddeckungsbeitrag von ... bis unter ... EGE ¹⁾	Lfd. Nr.
Pflanzenbau-verbund-betriebe	Viehhaltungsverbundbetriebe			Pflanzenbau-Viehhaltungsbetriebe				
	zusammen	davon mit Ausrichtung		zusammen	darunter mit Ausrichtung			
		Weidevieh	Veredlung		Ackerbau/Weidevieh	Ackerbau/Veredlung		
22	23	24	25	26	27	28		

nach Größenklassen der landwirtschaftlich genutzten Fläche

0,2	0,2	0,0	0,2	0,3	0,0	0,2	unter	2	01
7,0	4,6	2,4	2,2	15,9	11,6	3,0	2 -	5	02
14,9	8,6	5,2	3,4	51,0	34,7	14,1	5 -	10	03
32,2	30,0	19,9	10,1	144,1	84,8	55,5	10 -	20	04
23,4	47,4	25,7	21,8	124,1	72,5	49,7	20 -	30	05
49,0	115,0	66,4	48,6	330,1	178,5	147,7	30 -	50	06
94,4	217,5	113,6	103,9	828,4	429,9	393,6	50 -	100	07
110,5	98,3	65,3	33,0	739,9	462,1	275,6	100 und mehr		08
331,6	521,6	298,5	223,1	2233,7	1274,0	939,5	Insgesamt		09
darunter:									
57,1	129,5	67,9	61,5	445,9	223,6	218,6	50 -	75	10
37,4	88,0	45,7	42,3	382,5	206,3	175,0	75 -	100	11
83,2	84,5	55,3	29,2	578,8	346,6	230,7	100 -	200	12

nach Größenklassen des Standarddeckungsbeitrages

3,1	3,6	2,2	1,4	17,0	12,9	0,3	unter	2	13
21,6	11,7	8,9	2,9	90,0	78,0	9,0	2 -	8	14
19,9	15,4	11,2	4,3	117,2	88,6	27,9	8 -	16	15
20,3	16,9	12,1	4,8	107,1	73,2	33,1	16 -	24	16
15,4	20,0	15,6	4,5	99,5	67,3	30,7	24 -	32	17
15,2	24,9	17,3	7,6	98,0	67,6	29,5	32 -	40	18
35,5	70,6	47,0	23,6	290,8	185,2	103,7	40 -	60	19
200,6	358,4	184,3	174,1	1414,2	701,1	705,3	60 und mehr		20
331,6	521,6	298,5	223,1	2233,7	1274,0	939,5	Insgesamt		21
darunter:									
12,0	6,6	5,2	1,4	57,8	45,0	12,4	8 -	12	22
7,9	8,8	5,9	2,9	59,4	43,6	15,5	12 -	16	23
6,7	10,4	7,4	3,0	49,1	33,6	14,7	28 -	32	24

1) EGE=Europäische Größeneinheit

3) einschließlich Baumschulen (daher nicht bei Dauerkulturen)

101 R Landwirtschaftliche Betriebe 2005 nach betriebswirtschaftlicher Ausrichtung
101.2 Landwirtschaftlich genutzte Fläche in Hektar
in: 1000

Neue Länder

Lfd. Nr.	Landw. genutzte Fläche von ... bis unter ... ha ----- Standarddeckungs- beitrag von ... bis unter ... EGE ¹⁾	Landwirt- schaftliche Betriebe insgesamt	davon				
			Ackerbaubetriebe				
			darunter spezialisiert auf				
			zusammen ²⁾	Getreide, Ölsaaten, Eiweißpflanzen	Hackfrüchte	Getreide und Hackfrüchte	Feldgemüse
		1	2	3	4	5	6

nach Größenklassen der landwirtschaftlich genutzten Fläche

01	unter	2	1,2	0,0	-	-	-	0,0
02	2	- 5	17,9	2,7	1,8	0,0	0,1	0,1
03	5	- 10	25,3	5,5	4,6	-	0,1	0,1
04	10	- 20	53,2	19,2	16,5	0,1	0,5	0,3
05	20	- 30	40,9	16,4	13,8	0,2	-	0,3
06	30	- 50	71,4	33,9	29,3	0,5	0,3	0,7
07	50	- 100	182,8	78,1	68,0	0,2	2,1	1,8
08	100	und mehr	5187,3	2508,9	1977,8	5,3	58,0	24,6
09	Insgesamt		5580,0	2664,7	2111,7	6,3	61,1	27,9

darunter:

10	100	- 200	383,2	179,4	154,1	0,3	2,3	3,9
11	200	- 500	1014,7	571,6	506,4	2,5	12,6	7,1
12	500	- 1000	1152,6	614,6	510,0	2,4	15,6	6,2

nach Größenklassen des Standarddeckungsbeitrages

13	unter	2	18,9	1,6	1,0	0,0	0,0	-
14	2	- 8	70,3	17,3	14,4	-	0,1	0,1
15	8	- 16	76,2	30,6	27,4	-	0,3	0,1
16	16	- 24	64,7	26,5	24,2	-	0,3	0,0
17	24	- 32	61,8	23,2	21,3	0,3	0,1	0,1
18	32	- 40	60,5	30,7	27,9	-	0,4	0,0
19	40	- 60	122,3	56,3	49,7	0,5	0,8	0,1
20	60	und mehr	5105,2	2478,5	1945,8	5,5	59,0	27,5
21	Insgesamt		5580,0	2664,7	2111,7	6,3	61,1	27,9

darunter:

22	60	- 100	239,2	122,5	109,8	0,1	2,0	0,4
23	100	- 250	808,5	477,4	431,2	1,5	7,7	1,7
24	250	und mehr	4057,5	1878,7	1404,8	3,9	49,3	25,3

Lfd. Nr.	Landw. genutzte Fläche von ... bis unter ... ha ----- Standarddeckungs- beitrag von ... bis unter ... EGE ¹⁾	noch: davon						
		Futterbaubetriebe (Weideviehbetriebe)					Veredlungsbetriebe	
		zusammen	davon spezialisiert auf				zusammen	darunter spezialisiert auf
			Milch- erzeugung	Rinder- aufzucht, -mast	Milcherzeug., Rinderaufz., -mast	Schafe, Pferde u.a.		Schweine Geflügel
		14	15	16	17	18	19	20 21

nach Größenklassen der landwirtschaftlich genutzten Fläche

01	unter	2	0,1	-	0,1	0,0	0,1	0,0	0,0
02	2	- 5	10,1	0,5	2,9	0,1	6,6	0,1	0,0
03	5	- 10	12,5	0,9	4,1	0,0	7,6	0,3	0,1
04	10	- 20	20,6	3,2	7,9	0,2	9,3	0,6	0,2
05	20	- 30	13,8	2,5	5,3	0,1	6,0	0,8	0,1
06	30	- 50	21,3	5,6	6,9	0,3	8,5	1,3	0,5
07	50	- 100	63,6	24,7	17,1	0,9	20,9	3,1	1,6
08	100	und mehr	712,5	400,4	187,4	45,9	78,8	20,6	16,8
09	Insgesamt		854,7	437,8	231,6	47,6	137,7	26,8	19,4

darunter:

10	100	- 200	120,1	61,1	31,5	2,8	24,7	6,5	5,5	1,0
11	200	- 500	213,2	103,1	79,7	4,8	25,5	8,0	6,9	1,1
12	500	- 1000	151,6	96,0	35,4	9,9	10,2	3,3	3,3	-

nach Größenklassen des Standarddeckungsbeitrages

13	unter	2	14,1	0,1	1,8	0,0	12,2	0,0	0,0	0,0
14	2	- 8	37,9	0,7	14,8	0,2	22,3	0,1	0,0	0,0
15	8	- 16	31,1	2,7	14,3	0,1	14,1	0,1	0,0	0,1
16	16	- 24	22,6	1,8	8,3	0,3	12,3	0,1	0,0	0,1
17	24	- 32	25,6	2,2	11,4	0,2	11,8	0,1	0,1	0,1
18	32	- 40	21,0	3,1	9,4	-	8,6	0,1	0,0	0,1
19	40	- 60	43,2	3,1	23,6	0,6	16,0	0,4	0,1	0,3
20	60	und mehr	659,2	424,2	148,1	46,3	40,5	25,8	19,1	6,7
21	Insgesamt		854,7	437,8	231,6	47,6	137,7	26,8	19,4	7,2

darunter:

22	60	- 100	72,6	24,0	35,8	1,6	11,3	1,2	0,2	1,0
23	100	- 250	164,6	89,8	62,6	3,9	8,3	4,7	2,4	2,3
24	250	und mehr	422,0	310,4	49,8	40,8	20,9	19,9	16,5	3,4

1) EGE=Europäische Größeneinheit

2) einschließlich Hopfenbetriebe (daher nicht bei Dauerkulturen)

101 R Landwirtschaftliche Betriebe 2005 nach betriebswirtschaftlicher Ausrichtung
101.2 Landwirtschaftlich genutzte Fläche in Hektar
in: 1000

Neue Länder

noch: davon							Landw. genutzte Fläche von ... bis unter ... ha ----- Standarddeckungsbeitrag von ... bis unter ... EGE ¹⁾	Lfd. Nr.
Gartenbaubetriebe				Dauerkulturbetriebe				
zusammen ³⁾	darunter spezialisiert auf			zusammen	darunter spezialisiert auf			
	Gemüse	Blumen und Zierpflanzen	Baumschulkulturen		Weinbau	Obstbau		
7	8	9	10	11	12	13		

nach Größenklassen der landwirtschaftlich genutzten Fläche

0,7	0,1	0,5	0,1	0,1	0,1	0,1	unter	2	01
0,7	0,2	0,2	0,2	0,3	0,1	0,2	2	-	5 02
0,9	0,2	0,3	0,3	0,7	0,1	0,5	5	-	10 03
0,8	0,2	0,1	0,4	1,0	0,1	0,8	10	-	20 04
1,0	0,2	0,0	0,6	0,9	0,0	0,8	20	-	30 05
0,6	0,2	-	0,3	1,2	0,0	1,1	30	-	50 06
1,2	0,2	0,1	0,8	2,1	0,3	1,8	50	-	100 07
1,7	0,6	0,2	0,9	13,6	-	13,5	100	und mehr	08
7,5	2,0	1,4	3,7	19,9	0,7	18,8	Insgesamt		09

darunter:

0,6	0,1	0,2	0,3	4,3	-	4,1	100	-	200 10
1,1	0,5	-	0,7	7,2	-	7,2	200	-	500 11
-	-	-	-	2,1	-	2,1	500	-	1000 12

nach Größenklassen des Standarddeckungsbeitrages

-	-	-	-	0,1	0,0	-	unter	2	13
0,0	0,0	-	0,0	0,2	0,1	0,1	2	-	8 14
0,3	0,1	0,0	0,1	0,3	0,0	0,3	8	-	16 15
0,3	0,0	0,1	0,1	0,2	0,1	0,1	16	-	24 16
0,2	0,1	0,0	0,0	0,1	0,0	0,1	24	-	32 17
0,2	0,0	0,1	0,1	0,1	0,0	0,1	32	-	40 18
0,3	0,1	0,1	0,1	0,3	0,1	0,2	40	-	60 19
6,1	1,6	1,0	3,2	18,7	0,4	18,0	60	und mehr	20
7,5	2,0	1,4	3,7	19,9	0,7	18,8	Insgesamt		21

darunter:

0,8	0,2	0,2	0,3	0,6	0,1	0,5	60	-	100 22
1,3	0,4	0,4	0,4	3,2	0,1	2,9	100	-	250 23
4,1	1,1	0,4	2,6	14,9	0,2	14,6	250	und mehr	24

noch: davon							Landw. genutzte Fläche von ... bis unter ... ha ----- Standarddeckungsbeitrag von ... bis unter ... EGE ¹⁾	Lfd. Nr.
Pflanzenbau-verbund-betriebe	Viehhaltungsverbundbetriebe			Pflanzenbau-Viehhaltungsbetriebe				
	zusammen	davon mit Ausrichtung		zusammen	darunter mit Ausrichtung			
		Weidevieh	Veredlung		Ackerbau/ Weidevieh	Ackerbau/ Veredlung		
22	23	24	25	26	27	28		

nach Größenklassen der landwirtschaftlich genutzten Fläche

0,0	0,0	0,0	0,0	0,0	0,0	-	unter	2	01
0,9	0,9	0,5	0,4	2,3	2,1	0,2	2	-	5 02
0,6	1,0	0,7	0,3	3,8	3,2	0,4	5	-	10 03
1,5	1,0	0,6	0,3	8,6	8,4	0,1	10	-	20 04
1,9	0,7	0,6	0,0	5,4	5,2	0,2	20	-	30 05
2,3	0,8	0,5	0,4	10,0	9,3	0,5	30	-	50 06
3,9	1,4	1,1	0,2	29,5	26,6	2,1	50	-	100 07
239,2	75,5	52,5	23,0	1615,3	1523,5	91,4	100	und mehr	08
250,4	81,2	56,6	24,7	1674,8	1578,3	95,0	Insgesamt		09

darunter:

3,8	3,1	2,2	0,9	65,5	58,0	7,5	100	-	200 10
11,6	7,9	4,4	3,4	194,1	176,5	17,3	200	-	500 11
28,5	18,6	10,1	8,5	333,9	302,2	31,7	500	-	1000 12

nach Größenklassen des Standarddeckungsbeitrages

0,5	0,9	0,5	0,3	1,8	1,4	0,0	unter	2	13
1,3	1,8	1,2	0,6	11,6	10,7	0,5	2	-	8 14
1,9	1,0	0,9	0,1	10,9	10,5	0,1	8	-	16 15
1,0	0,5	0,3	0,1	13,6	13,1	0,1	16	-	24 16
2,0	0,4	0,3	0,1	10,3	10,1	0,3	24	-	32 17
1,2	0,1	0,1	-	7,2	6,8	0,4	32	-	40 18
2,6	1,0	0,7	0,3	18,2	17,9	0,3	40	-	60 19
240,0	75,7	52,6	23,1	1601,2	1507,8	93,3	60	und mehr	20
250,4	81,2	56,6	24,7	1674,8	1578,3	95,0	Insgesamt		21

darunter:

3,0	1,4	1,1	0,3	37,1	35,1	2,0	60	-	100 22
7,1	6,5	4,2	2,3	143,7	132,8	10,9	100	-	250 23
229,9	67,8	47,2	20,6	1420,3	1339,9	80,4	250	und mehr	24

1) EGE=Europäische Größeneinheit

3) einschließlich Baumschulen (daher nicht bei Dauerkulturen)

101 R Landwirtschaftliche Betriebe 2005 nach betriebswirtschaftlicher Ausrichtung
101.2 Landwirtschaftlich genutzte Fläche in Hektar
in: 1000

Baden-Württemberg

Lfd. Nr.	Landw. genutzte Fläche von ... bis unter ... ha ----- Standarddeckungs- beitrag von ... bis unter ... EGE ¹⁾	Landwirt- schaftliche Betriebe insgesamt	davon				
			Ackerbaubetriebe				
			darunter spezialisiert auf				
			zusammen ²⁾	Getreide, Ölsaaten, Eiweißpflanzen	Hackfrüchte	Getreide und Hackfrüchte	Feldgemüse
		1	2	3	4	5	6

nach Größenklassen der landwirtschaftlich genutzten Fläche

01	unter	2	7,9	0,0	-	-	-	0,0
02	2	- 5	31,3	4,3	3,1	0,1	0,1	0,1
03	5	- 10	66,7	14,4	12,2	-	0,4	0,2
04	10	- 20	156,9	40,5	32,4	-	2,0	0,7
05	20	- 30	134,1	32,1	23,4	0,0	3,1	0,9
06	30	- 50	265,9	49,3	30,5	-	5,7	1,4
07	50	- 100	447,7	78,6	41,8	-	9,0	5,8
08	100	und mehr	336,2	90,2	57,5	0,4	8,2	5,6
09	Insgesamt		1446,6	309,6	200,8	0,5	28,6	14,7

darunter:

10	50	- 75	260,5	47,4	24,8	-	5,6	3,1
11	75	- 100	187,2	31,2	17,0	-	3,5	2,7
12	100	- 200	262,1	55,5	37,0	-	3,2	2,6

nach Größenklassen des Standarddeckungsbeitrages

13	unter	2	29,6	2,4	1,8	-	0,0	-
14	2	- 8	122,3	36,2	30,6	0,1	0,7	0,0
15	8	- 16	121,5	45,2	39,9	-	1,4	0,1
16	16	- 24	97,1	30,7	23,0	-	3,2	0,0
17	24	- 32	105,0	26,9	18,8	0,0	3,5	0,1
18	32	- 40	95,0	19,4	11,8	-	2,7	0,0
19	40	- 60	227,7	35,1	20,9	-	5,6	0,3
20	60	und mehr	648,4	113,7	54,0	0,4	11,4	14,2
21	Insgesamt		1446,6	309,6	200,8	0,5	28,6	14,7

darunter:

22	unter	1	10,4	0,2	0,1	-	-	-
23	8	- 12	66,9	26,4	23,7	-	0,7	0,0
24	28	- 32	48,9	10,4	7,4	-	1,1	0,0

Lfd. Nr.	Landw. genutzte Fläche von ... bis unter ... ha ----- Standarddeckungs- beitrag von ... bis unter ... EGE ¹⁾	noch: davon						
		Futterbaubetriebe (Weideviehbetriebe)					Veredlungsbetriebe	
		zusammen	davon spezialisiert auf				zusammen	darunter spezialisiert auf
			Milch- erzeugung	Rinder- aufzucht, -mast	Milcherzeug., Rinderaufz., -mast	Schafe, Pferde u.a.		Schweine Geflügel
		14	15	16	17	18	19	20 21

nach Größenklassen der landwirtschaftlich genutzten Fläche

01	unter	2	0,1	0,0	0,0	0,1	0,0	0,0	0,0
02	2	- 5	14,2	1,0	2,6	0,3	10,3	0,1	0,1
03	5	- 10	28,8	6,5	10,0	0,3	12,0	0,3	0,2
04	10	- 20	68,6	30,2	21,4	4,5	12,4	1,6	0,8
05	20	- 30	62,5	42,7	8,9	4,3	6,7	3,6	0,5
06	30	- 50	125,4	89,7	12,2	13,6	9,9	7,8	1,4
07	50	- 100	183,3	145,2	12,7	17,2	8,2	10,7	1,3
08	100	und mehr	112,9	68,5	8,4	11,7	24,3	1,7	0,2
09	Insgesamt		595,8	383,9	76,3	51,7	83,9	25,8	4,5

darunter:

10	50	- 75	108,0	83,9	8,6	10,7	4,7	8,5	7,3	0,9
11	75	- 100	75,2	61,3	4,0	6,4	3,5	2,3	1,6	0,3
12	100	- 200	96,6	63,8	6,2	11,0	15,7	1,7	1,4	0,2

nach Größenklassen des Standarddeckungsbeitrages

13	unter	2	22,9	-	4,0	0,1	18,7	0,0	0,0	-
14	2	- 8	57,5	4,6	27,7	0,9	24,3	0,1	-	0,1
15	8	- 16	49,1	19,4	17,1	2,9	9,7	0,1	0,1	0,0
16	16	- 24	40,9	22,0	7,4	4,3	7,3	0,4	-	0,4
17	24	- 32	50,7	33,2	6,5	2,8	8,1	0,5	0,4	0,1
18	32	- 40	43,8	28,9	3,5	6,7	4,6	0,8	0,6	0,2
19	40	- 60	100,7	76,9	4,9	11,9	7,1	3,3	2,7	0,6
20	60	und mehr	230,3	198,8	5,1	22,2	4,2	20,6	16,1	3,2
21	Insgesamt		595,8	383,9	76,3	51,7	83,9	25,8	20,0	4,5

darunter:

22	unter	1	9,1	-	0,7	-	8,4	-	-	-
23	8	- 12	27,1	8,8	11,4	1,0	5,8	0,0	-	0,0
24	28	- 32	26,3	18,7	2,8	1,7	3,1	0,4	0,4	0,0

1) EGE=Europäische Größeneinheit

2) einschließlich Hopfenbetriebe (daher nicht bei Dauerkulturen)

101 R Landwirtschaftliche Betriebe 2005 nach betriebswirtschaftlicher Ausrichtung
101.2 Landwirtschaftlich genutzte Fläche in Hektar
in: 1000

Baden-Württemberg

noch: davon							Landw. genutzte Fläche von ... bis unter ... ha ----- Standarddeckungsbeitrag von ... bis unter ... EGE ¹⁾	Lfd. Nr.
Gartenbaubetriebe				Dauerkulturbetriebe				
zusammen ³⁾	darunter spezialisiert auf			zusammen	darunter spezialisiert auf			
	Gemüse	Blumen und Zierpflanzen	Baumschulkulturen		Weinbau	Obstbau		
7	8	9	10	11	12	13		

nach Größenklassen der landwirtschaftlich genutzten Fläche

0,8	0,2	0,4	0,1	6,8	4,4	1,8	unter	2	01
0,7	0,2	0,2	0,2	7,7	3,6	3,1	2	-	5 02
0,9	0,2	0,3	0,3	10,2	4,9	3,6	5	-	10 03
1,2	0,3	0,5	0,4	13,2	5,4	5,9	10	-	20 04
0,5	0,0	-	0,4	7,4	2,6	3,9	20	-	30 05
0,8	0,0	0,1	0,6	6,8	2,4	2,9	30	-	50 06
0,1	-	-	0,1	3,8	1,4	0,8	50	-	100 07
0,9	-	-	0,9	1,5	1,1	0,2	100	und mehr	08
5,9	0,9	1,6	3,2	57,4	25,8	22,1	Insgesamt		09
darunter:									
0,1	-	-	0,1	2,7	0,9	0,4	50	-	75 10
-	-	-	-	1,1	0,5	0,5	75	-	100 11
0,9	-	-	0,9	0,7	0,4	0,2	100	-	200 12

nach Größenklassen des Standarddeckungsbeitrages

-	-	-	-	0,2	0,2	-	unter	2	13
0,0	0,0	-	0,0	6,3	4,1	1,7	2	-	8 14
0,4	0,1	0,2	0,0	4,9	2,2	2,1	8	-	16 15
0,1	0,0	0,0	0,0	4,6	2,2	1,9	16	-	24 16
0,1	0,0	0,0	0,0	3,2	1,6	1,1	24	-	32 17
0,1	0,0	0,0	0,0	4,2	2,3	1,4	32	-	40 18
0,4	0,1	0,2	0,1	8,2	4,5	2,2	40	-	60 19
4,8	0,6	1,1	2,9	25,9	8,8	11,6	60	und mehr	20
5,9	0,9	1,6	3,2	57,4	25,8	22,1	Insgesamt		21
darunter:									
-	-	-	-	-	-	-	unter	1	22
0,3	0,1	0,2	0,0	2,8	1,2	1,1	8	-	12 23
0,0	0,0	0,0	0,0	1,7	1,0	0,5	28	-	32 24

noch: davon							Landw. genutzte Fläche von ... bis unter ... ha ----- Standarddeckungsbeitrag von ... bis unter ... EGE ¹⁾	Lfd. Nr.
Pflanzenbau-verbund-betriebe	Viehhaltungsverbundbetriebe			Pflanzenbau-Viehhaltungsbetriebe				
	zusammen	davon mit Ausrichtung		zusammen	darunter mit Ausrichtung			
		Weidevieh	Veredlung		Ackerbau/Weidevieh	Ackerbau/Veredlung		
22	23	24	25	26	27	28		

nach Größenklassen der landwirtschaftlich genutzten Fläche

0,1	0,0	0,0	-	0,0	-	0,0	unter	2	01
1,4	1,2	0,8	0,5	1,7	1,2	0,2	2	-	5 02
3,9	1,6	1,1	0,5	6,7	5,1	1,2	5	-	10 03
6,8	3,4	3,1	0,3	21,5	12,5	7,5	10	-	20 04
7,4	5,6	3,3	2,3	14,9	7,7	6,4	20	-	30 05
15,0	15,0	11,1	3,8	45,9	23,2	21,1	30	-	50 06
23,3	31,6	20,2	11,3	116,3	66,7	48,6	50	-	100 07
20,6	14,7	12,3	2,4	93,6	61,2	32,2	100	und mehr	08
78,4	73,0	52,0	21,0	300,7	177,6	117,2	Insgesamt		09
darunter:									
16,5	16,5	10,5	6,1	60,8	32,7	27,4	50	-	75 10
6,7	15,0	9,8	5,3	55,6	33,9	21,2	75	-	100 11
16,8	13,7	11,6	2,1	76,1	47,9	28,0	100	-	200 12

nach Größenklassen des Standarddeckungsbeitrages

0,6	1,1	0,7	0,4	2,5	1,8	0,0	unter	2	13
4,3	2,6	2,3	0,4	15,3	13,9	1,0	2	-	8 14
4,0	1,7	1,5	0,2	16,2	12,1	4,0	8	-	16 15
4,6	2,1	1,8	0,2	13,9	8,3	5,0	16	-	24 16
4,8	2,2	1,8	0,4	16,6	12,1	3,9	24	-	32 17
4,2	6,1	4,5	1,7	16,4	12,4	3,8	32	-	40 18
12,8	12,2	9,3	2,9	55,0	33,2	20,9	40	-	60 19
43,1	45,1	30,2	14,9	164,9	83,9	78,6	60	und mehr	20
78,4	73,0	52,0	21,0	300,7	177,6	117,2	Insgesamt		21
darunter:									
0,1	0,4	0,3	0,1	0,6	0,1	-	unter	1	22
2,5	0,7	0,5	0,2	7,1	5,6	1,4	8	-	12 23
2,3	1,0	0,8	0,2	6,8	5,0	1,7	28	-	32 24

1) EGE=Europäische Größeneinheit

3) einschließlich Baumschulen (daher nicht bei Dauerkulturen)

101 R Landwirtschaftliche Betriebe 2005 nach betriebswirtschaftlicher Ausrichtung
101.2 Landwirtschaftlich genutzte Fläche in Hektar
in: 1000

Bayern

Lfd. Nr.	Landw. genutzte Fläche von ... bis unter ... ha ----- Standarddeckungs- beitrag von ... bis unter ... EGE ¹⁾	Landwirt- schaftliche Betriebe insgesamt	davon				
			Ackerbaubetriebe				
			darunter spezialisiert auf				
			zusammen ²⁾	Getreide, Ölsaaten, Eiweißpflanzen	Hackfrüchte	Getreide und Hackfrüchte	Feldgemüse
		1	2	3	4	5	6

nach Größenklassen der landwirtschaftlich genutzten Fläche

01	unter	2	3,1	0,1	-	-	-	0,1
02	2	- 5	62,3	16,7	11,6	0,5	0,4	0,4
03	5	- 10	157,0	55,5	40,7	0,1	5,0	0,4
04	10	- 20	481,1	136,2	85,1	3,2	15,7	1,8
05	20	- 30	400,2	70,2	44,0	1,0	10,4	0,8
06	30	- 50	762,9	117,2	56,6	4,9	22,2	2,3
07	50	- 100	885,5	175,6	68,4	12,9	35,4	5,2
08	100	und mehr	512,5	217,4	100,8	8,7	46,3	5,9
09	Insgesamt		3264,7	788,9	407,3	31,3	135,4	17,0

darunter:

10	50	- 75	585,3	109,2	45,1	9,4	22,7	2,2
11	75	- 100	300,1	66,4	23,3	3,5	12,7	3,0
12	100	- 200	375,3	142,4	59,3	6,7	28,1	4,2

nach Größenklassen des Standarddeckungsbeitrages

13	unter	2	58,9	7,8	6,7	-	0,1	0,0
14	2	- 8	239,3	107,2	85,8	0,5	3,1	0,1
15	8	- 16	277,8	122,2	88,1	0,8	14,3	0,3
16	16	- 24	271,0	70,6	43,9	0,7	12,4	0,1
17	24	- 32	263,0	48,9	27,1	2,0	8,8	0,3
18	32	- 40	277,7	41,3	22,3	1,0	10,4	0,1
19	40	- 60	614,9	86,2	34,7	4,3	19,9	1,0
20	60	und mehr	1262,1	304,7	98,6	22,0	66,5	15,0
21	Insgesamt		3264,7	788,9	407,3	31,3	135,4	17,0

darunter:

22	unter	1	14,0	0,4	0,2	-	0,1	-
23	8	- 12	149,0	74,4	55,7	0,2	7,8	0,3
24	28	- 32	129,1	19,6	11,0	0,8	3,0	0,2

Lfd. Nr.	Landw. genutzte Fläche von ... bis unter ... ha ----- Standarddeckungs- beitrag von ... bis unter ... EGE ¹⁾	noch: davon							
		Futterbaubetriebe (Weideviehbetriebe)				Veredlungsbetriebe			
		zusammen	davon spezialisiert auf			zusammen	darunter spezialisiert auf		
			Milch- erzeugung	Rinder- aufzucht, -mast	Milcherzeug., Rinderaufz., -mast		Schafe, Pferde u.a.	Schweine	Geflügel
14	15	16	17	18	19	20	21		

nach Größenklassen der landwirtschaftlich genutzten Fläche

01	unter	2	0,9	0,3	0,2	0,0	0,3	0,0	0,0	0,0
02	2	- 5	30,3	3,7	4,5	0,1	21,9	0,4	0,2	0,0
03	5	- 10	64,2	24,3	14,5	1,5	23,9	1,5	0,9	0,4
04	10	- 20	250,7	184,7	30,7	10,7	24,7	4,7	4,0	0,7
05	20	- 30	254,2	210,9	19,5	14,3	9,5	3,6	2,9	0,5
06	30	- 50	491,6	410,4	31,4	40,0	9,8	6,9	5,7	1,2
07	50	- 100	421,5	336,4	29,7	41,3	14,2	6,3	4,8	1,3
08	100	und mehr	123,6	57,9	6,4	11,3	48,2	2,1	1,2	0,7
09	Insgesamt		1636,9	1228,6	136,8	119,0	152,5	25,5	19,8	4,7

darunter:

10	50	- 75	306,7	246,3	22,7	28,6	9,1	5,1	4,2	0,8
11	75	- 100	114,9	90,1	7,0	12,7	5,1	1,2	0,7	0,5
12	100	- 200	85,0	55,1	5,7	9,8	14,4	1,8	0,9	0,7

nach Größenklassen des Standarddeckungsbeitrages

13	unter	2	41,0	0,5	5,2	-	35,3	0,0	0,0	-
14	2	- 8	82,3	9,9	28,8	1,5	42,2	0,2	0,0	0,0
15	8	- 16	97,3	62,7	18,0	4,5	12,1	1,3	0,8	0,3
16	16	- 24	144,5	108,4	16,3	8,3	11,4	1,0	0,9	0,0
17	24	- 32	166,8	139,8	7,9	10,6	8,5	1,8	1,4	0,4
18	32	- 40	183,7	156,0	10,8	12,5	4,4	1,7	1,4	0,3
19	40	- 60	392,6	333,0	18,7	33,7	7,3	4,0	3,2	0,5
20	60	und mehr	528,7	418,4	31,1	48,0	31,2	15,6	12,0	3,2
21	Insgesamt		1636,9	1228,6	136,8	119,0	152,5	25,5	19,8	4,7

darunter:

22	unter	1	11,1	-	0,6	-	10,5	-	-	-
23	8	- 12	44,7	25,8	8,4	2,1	8,4	0,5	0,2	0,1
24	28	- 32	87,0	72,0	4,1	6,8	4,2	1,3	1,1	0,3

1) EGE=Europäische Größeneinheit

2) einschließlich Hopfenbetriebe (daher nicht bei Dauerkulturen)

101 R Landwirtschaftliche Betriebe 2005 nach betriebswirtschaftlicher Ausrichtung
101.2 Landwirtschaftlich genutzte Fläche in Hektar
in: 1000

Bayern

noch: davon							Landw. genutzte Fläche von ... bis unter ... ha ----- Standarddeckungs- beitrag von ... bis unter ... EGE ¹⁾	Lfd. Nr.
Gartenbaubetriebe				Dauerkulturbetriebe				
zusammen ³⁾	darunter spezialisiert auf			zusammen	darunter spezialisiert auf			
	Gemüse	Blumen und Zierpflanzen	Baumschul- kulturen		Weinbau	Obstbau		
7	8	9	10	11	12	13		

nach Größenklassen der landwirtschaftlich genutzten Fläche

0,6	0,1	0,4	0,1	1,4	0,8	0,5	unter	2	01
1,0	0,2	0,4	0,3	2,5	1,0	1,3	2	-	5 02
1,3	0,4	0,4	0,4	3,6	1,3	2,1	5	-	10 03
1,4	0,6	0,1	0,5	2,5	0,8	1,3	10	-	20 04
0,7	0,3	0,1	0,3	1,4	0,7	0,8	20	-	30 05
1,9	1,1	0,6	0,3	0,7	0,2	0,4	30	-	50 06
2,9	0,9	1,1	0,6	0,7	0,7	0,1	50	-	100 07
2,5	1,4	0,3	0,3	0,7	0,2	0,4	100	und mehr	08
12,2	5,2	3,4	2,7	13,5	5,7	7,0	Insgesamt		09
darunter:									
2,6	0,8	1,1	0,6	0,2	0,2	0,1	50	-	75 10
0,3	0,2	0,1	-	0,5	0,5	-	75	-	100 11
1,4	0,7	0,3	0,1	0,7	0,2	0,4	100	-	200 12

nach Größenklassen des Standarddeckungsbeitrages

-	-	-	-	0,2	0,0	-	unter	2	13
0,1	0,0	0,1	0,0	2,1	0,7	1,3	2	-	8 14
0,2	0,0	0,1	0,0	1,9	0,4	1,3	8	-	16 15
0,2	0,2	0,0	0,0	1,4	0,5	0,9	16	-	24 16
0,1	0,1	0,0	0,0	1,1	0,5	0,5	24	-	32 17
0,1	0,1	0,0	0,0	0,9	0,5	0,4	32	-	40 18
0,7	0,4	0,2	0,1	1,5	0,8	0,6	40	-	60 19
10,7	4,4	2,9	2,5	4,5	2,2	1,9	60	und mehr	20
12,2	5,2	3,4	2,7	13,5	5,7	7,0	Insgesamt		21
darunter:									
-	-	-	-	0,0	-	-	unter	1	22
0,2	0,0	0,1	0,0	1,2	0,2	1,0	8	-	12 23
0,1	0,0	0,0	0,0	0,4	0,2	0,2	28	-	32 24

noch: davon							Landw. genutzte Fläche von ... bis unter ... ha ----- Standarddeckungs- beitrag von ... bis unter ... EGE ¹⁾	Lfd. Nr.
Pflanzenbau- verbund- betriebe	Viehhaltungsverbundbetriebe			Pflanzenbau-Viehhaltungsbetriebe				
	zusammen	davon mit Ausrichtung		zusammen	darunter mit Ausrichtung			
		Weidevieh	Veredlung		Ackerbau/ Weidevieh	Ackerbau/ Veredlung		
22	23	24	25	26	27	28		

nach Größenklassen der landwirtschaftlich genutzten Fläche

0,0	0,0	0,0	0,0	0,1	0,0	0,1	unter	2	01
3,1	1,3	0,8	0,4	7,2	5,6	1,0	2	-	5 02
6,5	2,2	1,5	0,7	22,2	16,5	4,7	5	-	10 03
12,9	10,8	8,6	2,2	61,9	38,8	22,3	10	-	20 04
4,9	10,9	8,3	2,5	54,4	35,1	18,6	20	-	30 05
9,4	23,0	17,0	6,0	112,1	71,8	38,6	30	-	50 06
18,7	31,4	23,0	8,4	228,4	145,9	81,3	50	-	100 07
19,7	14,3	12,0	2,2	132,3	93,1	38,5	100	und mehr	08
75,3	93,8	71,3	22,5	618,6	406,8	204,9	Insgesamt		09
darunter:									
10,9	21,7	16,3	5,5	128,9	80,1	47,8	50	-	75 10
7,8	9,7	6,8	2,9	99,5	65,8	33,5	75	-	100 11
13,1	12,6	10,6	2,0	118,4	83,1	34,8	100	-	200 12

nach Größenklassen des Standarddeckungsbeitrages

1,0	1,0	0,8	0,2	8,0	5,9	0,2	unter	2	13
10,0	2,8	2,3	0,5	34,5	30,4	3,3	2	-	8 14
8,8	5,5	4,2	1,3	40,6	30,9	9,5	8	-	16 15
5,4	7,0	5,8	1,2	40,8	26,1	14,7	16	-	24 16
2,9	6,3	5,3	0,9	35,2	23,5	10,9	24	-	32 17
3,3	5,9	4,7	1,1	40,8	30,3	9,7	32	-	40 18
6,0	19,2	15,4	3,8	104,7	73,8	30,4	40	-	60 19
37,8	46,2	32,8	13,3	313,9	186,0	126,2	60	und mehr	20
75,3	93,8	71,3	22,5	618,6	406,8	204,9	Insgesamt		21
darunter:									
-	0,2	0,2	-	2,3	0,6	-	unter	1	22
5,4	2,6	2,1	0,5	20,2	15,1	5,0	8	-	12 23
0,8	3,1	2,4	0,7	16,8	11,5	4,7	28	-	32 24

1) EGE=Europäische Größeneinheit

3) einschließlich Baumschulen (daher nicht bei Dauerkulturen)

101 R Landwirtschaftliche Betriebe 2005 nach betriebswirtschaftlicher Ausrichtung
101.2 Landwirtschaftlich genutzte Fläche in Hektar
in: 1000

Brandenburg

Lfd. Nr.	Landw. genutzte Fläche von ... bis unter ... ha ----- Standarddeckungs- beitrag von ... bis unter ... EGE ¹⁾	Landwirt- schaftliche Betriebe insgesamt	davon				
			Ackerbaubetriebe				
			darunter spezialisiert auf				
			zusammen ²⁾	Getreide, Ölsaaten, Eiweißpflanzen	Hackfrüchte	Getreide und Hackfrüchte	Feldgemüse
		1	2	3	4	5	6

nach Größenklassen der landwirtschaftlich genutzten Fläche

01	unter	2	0,3	0,0	-	-	-	0,0
02	2	- 5	3,6	0,7	0,4	0,0	-	0,0
03	5	- 10	5,6	1,3	1,0	-	0,1	0,1
04	10	- 20	12,0	4,3	3,5	-	-	0,2
05	20	- 30	9,5	4,2	3,7	-	-	0,1
06	30	- 50	19,6	8,2	7,3	-	0,2	0,0
07	50	- 100	42,5	17,1	15,1	-	0,8	0,5
08	100	und mehr	1253,8	493,4	382,6	1,4	4,1	8,5
09	Insgesamt		1346,8	529,2	413,7	1,5	5,1	9,4

darunter:

10	100	- 200	87,8	34,5	28,1	-	-	0,9
11	200	- 500	242,8	109,6	93,2	1,4	1,5	2,7
12	500	- 1000	272,2	131,7	106,7	-	1,4	1,9

nach Größenklassen des Standarddeckungsbeitrages

13	unter	2	4,6	0,7	0,4	0,0	-	-
14	2	- 8	20,5	5,6	4,7	-	0,1	0,0
15	8	- 16	22,9	9,5	8,5	-	-	0,1
16	16	- 24	18,8	7,8	7,4	-	0,2	0,0
17	24	- 32	17,2	5,6	5,2	-	-	0,0
18	32	- 40	20,6	11,3	10,8	-	0,3	0,0
19	40	- 60	37,1	16,3	14,3	-	0,5	0,0
20	60	und mehr	1205,2	472,4	362,3	1,4	4,1	9,2
21	Insgesamt		1346,8	529,2	413,7	1,5	5,1	9,4

darunter:

22	60	- 100	79,4	33,8	30,6	-	-	0,0
23	100	- 250	207,3	112,1	95,4	1,0	1,5	0,7
24	250	und mehr	918,6	326,5	236,3	0,4	2,6	8,5

Lfd. Nr.	Landw. genutzte Fläche von ... bis unter ... ha ----- Standarddeckungs- beitrag von ... bis unter ... EGE ⁽¹⁾	noch: davon							
		Futterbaubetriebe (Weideviehbetriebe)				Veredlungsbetriebe			
		zusammen	davon spezialisiert auf			zusammen	darunter spezialisiert auf		
			Milch- erzeugung	Rinder- aufzucht, -mast	Milcherzeug., Rinderaufz., -mast		Schafe, Pferde u.a.	Schweine	Geflügel
14	15	16	17	18	19	20	21		

nach Größenklassen der landwirtschaftlich genutzten Fläche

01	unter	2	0,0	-	0,0	0,0	0,0	-	0,0
02	2	- 5	1,5	0,1	0,5	-	1,0	0,0	0,0
03	5	- 10	2,1	0,1	0,5	-	1,4	0,0	-
04	10	- 20	4,6	0,1	1,7	-	2,8	0,1	0,1
05	20	- 30	2,6	0,1	1,4	-	1,1	0,2	0,2
06	30	- 50	6,4	0,7	2,8	0,0	2,9	0,4	0,2
07	50	- 100	13,7	3,0	5,9	0,1	4,7	0,6	0,4
08	100	und mehr	210,0	112,7	64,7	16,4	16,2	5,4	4,4
09	Insgesamt		241,0	116,7	77,6	16,5	30,2	6,8	4,9

darunter:

10	100	- 200	30,8	13,9	11,5	0,5	4,8	1,2	0,3
11	200	- 500	66,2	28,1	30,9	1,4	5,8	2,5	0,7
12	500	- 1000	47,1	24,4	15,1	3,9	3,7	0,6	-

nach Größenklassen des Standarddeckungsbeitrages

13	unter	2	2,8	-	0,3	-	2,5	-	-
14	2	- 8	10,3	0,1	3,8	0,0	6,4	0,0	0,0
15	8	- 16	9,0	0,1	5,4	-	3,4	0,0	0,0
16	16	- 24	5,4	0,0	2,2	-	3,2	0,1	0,1
17	24	- 32	6,1	0,5	2,8	-	2,8	0,0	0,0
18	32	- 40	6,4	0,6	4,3	-	1,5	0,0	0,0
19	40	- 60	10,5	0,0	7,2	0,0	3,3	0,2	0,2
20	60	und mehr	190,4	115,3	51,5	16,5	7,1	6,4	4,8
21	Insgesamt		241,0	116,7	77,6	16,5	30,2	6,8	4,9

darunter:

22	60	- 100	24,9	6,0	14,5	0,6	3,8	0,5	0,3
23	100	- 250	45,4	21,4	22,5	1,0	0,5	1,6	0,6
24	250	und mehr	120,1	87,9	14,5	14,9	2,8	4,4	0,7

1) EGE=Europäische Größeneinheit

2) einschließlich Hopfenbetriebe (daher nicht bei Dauerkulturen)

101 R Landwirtschaftliche Betriebe 2005 nach betriebswirtschaftlicher Ausrichtung
101.2 Landwirtschaftlich genutzte Fläche in Hektar
in: 1000

Brandenburg

noch: davon							Landw. genutzte Fläche von ... bis unter ... ha ----- Standarddeckungsbeitrag von ... bis unter ... EGE ¹⁾	Lfd. Nr.
Gartenbaubetriebe				Dauerkulturbetriebe				
zusammen ³⁾	darunter spezialisiert auf			zusammen	darunter spezialisiert auf			
	Gemüse	Blumen und Zierpflanzen	Baumschulkulturen		Weinbau	Obstbau		
7	8	9	10	11	12	13		

nach Größenklassen der landwirtschaftlich genutzten Fläche

0,2	0,0	0,1	0,0	0,0	-	0,0	unter	2	01
0,2	0,1	0,1	0,0	0,1	0,0	0,1	2	-	5 02
0,3	0,1	0,1	0,0	0,2	0,0	0,2	5	-	10 03
0,3	0,1	0,0	0,1	0,4	-	0,4	10	-	20 04
0,5	0,2	-	0,3	0,4	-	0,4	20	-	30 05
0,2	0,1	-	0,1	0,5	-	0,5	30	-	50 06
0,5	0,2	-	0,3	0,7	-	0,7	50	-	100 07
0,9	0,4	-	0,6	3,2	-	3,2	100	und mehr	08
3,1	1,2	0,3	1,5	5,5	0,0	5,5	Insgesamt		09
darunter:									
0,3	0,1	-	0,1	1,5	-	1,5	100	-	200 10
0,7	0,2	-	0,5	1,6	-	1,6	200	-	500 11
-	-	-	-	-	-	-	500	-	1000 12

nach Größenklassen des Standarddeckungsbeitrages

-	-	-	-	-	-	-	unter	2	13
0,0	0,0	-	0,0	0,1	-	0,1	2	-	8 14
0,1	0,0	0,0	0,0	0,1	0,0	0,1	8	-	16 15
0,2	0,0	0,0	0,1	0,0	-	0,0	16	-	24 16
0,1	0,1	0,0	0,0	0,0	-	0,0	24	-	32 17
0,1	0,0	0,1	0,0	0,1	-	0,1	32	-	40 18
0,1	0,0	0,0	0,0	0,1	0,0	0,1	40	-	60 19
2,5	1,1	0,2	1,3	5,2	-	5,1	60	und mehr	20
3,1	1,2	0,3	1,5	5,5	0,0	5,5	Insgesamt		21
darunter:									
0,3	0,1	0,1	0,1	0,2	-	0,2	60	-	100 22
0,4	0,3	0,1	0,1	2,1	-	2,0	100	-	250 23
1,8	0,6	0,0	1,2	2,9	-	2,9	250	und mehr	24

noch: davon							Landw. genutzte Fläche von ... bis unter ... ha ----- Standarddeckungsbeitrag von ... bis unter ... EGE ¹⁾	Lfd. Nr.
Pflanzenbau-verbund-betriebe	Viehhaltungsverbundbetriebe			Pflanzenbau-Viehhaltungsbetriebe				
	zusammen	davon mit Ausrichtung		zusammen	darunter mit Ausrichtung			
		Weidevieh	Veredlung		Ackerbau/Weidevieh	Ackerbau/Veredlung		
22	23	24	25	26	27	28		

nach Größenklassen der landwirtschaftlich genutzten Fläche

0,0	0,0	0,0	0,0	-	-	-	unter	2	01
0,3	0,1	0,1	0,0	0,6	0,5	0,1	2	-	5 02
0,4	0,3	0,1	0,2	0,9	0,7	0,1	5	-	10 03
0,2	0,3	0,2	0,1	1,8	1,7	-	10	-	20 04
0,4	0,2	0,2	-	1,0	1,0	0,1	20	-	30 05
0,6	0,1	0,0	0,0	3,2	3,2	0,1	30	-	50 06
1,5	0,3	0,2	0,1	8,3	7,5	0,3	50	-	100 07
54,0	24,9	13,3	11,6	462,0	436,0	25,7	100	und mehr	08
57,3	26,1	14,1	12,0	477,9	450,7	26,3	Insgesamt		09
darunter:									
0,8	1,2	1,2	-	17,5	15,6	1,9	100	-	200 10
2,9	3,0	1,2	1,8	56,4	50,5	5,6	200	-	500 11
8,6	3,4	0,7	2,7	80,7	72,8	7,9	500	-	1000 12

nach Größenklassen des Standarddeckungsbeitrages

0,3	0,2	0,1	0,1	0,6	0,5	-	unter	2	13
0,4	0,5	0,3	0,2	3,6	3,0	0,1	2	-	8 14
0,4	0,2	0,2	0,0	3,5	3,2	0,0	8	-	16 15
0,1	0,1	-	0,1	5,2	5,2	-	16	-	24 16
1,0	0,1	0,1	-	4,2	4,2	0,0	24	-	32 17
0,5	0,1	0,1	-	2,1	2,1	0,1	32	-	40 18
0,8	0,1	0,1	0,0	9,0	8,9	0,2	40	-	60 19
53,9	24,9	13,3	11,6	449,7	423,8	25,9	60	und mehr	20
57,3	26,1	14,1	12,0	477,9	450,7	26,3	Insgesamt		21
darunter:									
0,9	0,7	0,7	-	18,1	17,5	0,5	60	-	100 22
1,6	2,5	1,7	0,9	41,6	37,5	4,1	100	-	250 23
51,3	21,6	10,9	10,7	390,0	368,7	21,3	250	und mehr	24

1) EGE=Europäische Größeneinheit

3) einschließlich Baumschulen (daher nicht bei Dauerkulturen)

101 R Landwirtschaftliche Betriebe 2005 nach betriebswirtschaftlicher Ausrichtung
101.2 Landwirtschaftlich genutzte Fläche in Hektar
in: 1000

Hessen

Lfd. Nr.	Landw. genutzte Fläche von ... bis unter ... ha ----- Standarddeckungs- beitrag von ... bis unter ... EGE ¹⁾	Landwirt- schaftliche Betriebe insgesamt	davon				
			Ackerbaubetriebe				
			darunter spezialisiert auf				
			zusammen ²⁾	Getreide, Ölsaaten, Eiweißpflanzen	Hackfrüchte	Getreide und Hackfrüchte	Feldgemüse
		1	2	3	4	5	6

nach Größenklassen der landwirtschaftlich genutzten Fläche

01	unter	2	0,9	0,0	-	-	-	0,0
02	2	- 5	13,4	3,2	2,7	0,1	0,0	0,0
03	5	- 10	27,3	8,1	7,0	0,1	0,0	0,1
04	10	- 20	70,1	23,1	19,5	0,2	1,5	0,3
05	20	- 30	54,9	18,6	14,5	-	1,2	0,6
06	30	- 50	112,6	39,3	28,3	0,2	4,4	1,0
07	50	- 100	231,4	68,2	38,3	0,3	10,4	3,6
08	100	und mehr	258,5	106,0	65,6	0,6	11,2	4,6
09	Insgesamt		769,1	266,5	176,0	1,5	28,7	10,3

darunter:

10	50	- 75	124,2	35,3	21,4	0,2	4,8	1,6
11	75	- 100	107,3	32,9	16,9	0,2	5,5	2,0
12	100	- 200	188,4	65,1	38,5	0,6	5,9	4,2

nach Größenklassen des Standarddeckungsbeitrages

13	unter	2	13,6	1,7	1,5	-	-	-
14	2	- 8	63,2	18,6	17,0	0,1	0,1	0,0
15	8	- 16	71,5	28,3	25,5	0,2	1,3	0,0
16	16	- 24	57,4	25,1	20,8	0,0	2,2	0,0
17	24	- 32	50,4	20,1	14,9	-	1,7	0,0
18	32	- 40	43,0	15,7	11,5	-	2,3	0,0
19	40	- 60	100,9	34,0	23,2	0,3	4,7	0,3
20	60	und mehr	369,2	123,0	61,5	0,8	16,5	9,9
21	Insgesamt		769,1	266,5	176,0	1,5	28,7	10,3

darunter:

22	unter	1	3,2	0,1	0,0	-	-	-
23	8	- 12	38,3	14,6	13,6	0,1	0,2	0,0
24	28	- 32	24,2	9,5	6,8	-	0,9	0,0

Lfd. Nr.	Landw. genutzte Fläche von ... bis unter ... ha ----- Standarddeckungs- beitrag von ... bis unter ... EGE ⁽¹⁾	noch: davon							
		Futterbaubetriebe (Weideviehbetriebe)				Veredlungsbetriebe			
		zusammen	davon spezialisiert auf			zusammen	darunter spezialisiert auf		
			Milch- erzeugung	Rinder- aufzucht, -mast	Milcherzeug., Rinderaufz., -mast		Schafe, Pferde u.a.	Schweine	Geflügel
14	15	16	17	18	19	20	21		

nach Größenklassen der landwirtschaftlich genutzten Fläche

01	unter	2	0,1	-	-	0,1	0,0	0,0	0,0
02	2	- 5	6,0	0,4	0,9	-	4,8	0,1	0,0
03	5	- 10	9,3	1,2	2,8	0,2	5,0	0,3	0,1
04	10	- 20	26,4	7,4	10,1	1,4	7,6	0,5	0,2
05	20	- 30	18,2	9,0	6,1	1,3	1,8	0,7	0,1
06	30	- 50	39,5	24,4	7,6	2,6	4,8	1,0	0,2
07	50	- 100	86,1	62,4	8,5	8,8	6,3	1,7	0,4
08	100	und mehr	73,9	59,2	5,3	3,0	6,4	0,5	-
09	Insgesamt		259,5	163,9	41,4	17,4	36,9	4,7	1,2

darunter:

10	50	- 75	45,8	32,9	5,0	3,9	4,1	1,2	0,2
11	75	- 100	40,2	29,4	3,6	4,9	2,3	0,5	0,2
12	100	- 200	63,7	51,9	4,8	2,3	4,7	0,5	-

nach Größenklassen des Standarddeckungsbeitrages

13	unter	2	8,6	-	1,0	-	7,6	0,0	0,0
14	2	- 8	27,0	1,3	13,8	0,5	11,4	0,2	0,1
15	8	- 16	23,9	3,2	13,0	1,1	6,7	0,2	0,1
16	16	- 24	15,2	6,9	4,1	1,1	3,1	0,2	0,0
17	24	- 32	16,0	9,3	3,4	1,3	2,0	0,1	0,0
18	32	- 40	14,9	10,9	1,4	0,9	1,6	0,2	0,0
19	40	- 60	34,1	24,9	1,7	4,5	3,0	0,4	0,2
20	60	und mehr	119,8	107,4	2,9	8,0	1,5	3,2	0,6
21	Insgesamt		259,5	163,9	41,4	17,4	36,9	4,7	1,2

darunter:

22	unter	1	2,9	-	0,1	-	2,8	0,0	-
23	8	- 12	14,5	1,5	8,3	0,3	4,5	0,1	0,1
24	28	- 32	7,8	4,7	1,4	0,5	1,1	0,1	0,0

1) EGE=Europäische Größeneinheit

2) einschließlich Hopfenbetriebe (daher nicht bei Dauerkulturen)

101 R Landwirtschaftliche Betriebe 2005 nach betriebswirtschaftlicher Ausrichtung
101.2 Landwirtschaftlich genutzte Fläche in Hektar
in: 1000

Hessen

noch: davon							Landw. genutzte Fläche von ... bis unter ... ha ----- Standarddeckungs- beitrag von ... bis unter ... EGE ¹⁾	Lfd. Nr.
Gartenbaubetriebe				Dauerkulturbetriebe				
zusammen ³⁾	darunter spezialisiert auf			zusammen	darunter spezialisiert auf			
	Gemüse	Blumen und Zierpflanzen	Baumschul- kulturen		Weinbau	Obstbau		
7	8	9	10	11	12	13		

nach Größenklassen der landwirtschaftlich genutzten Fläche

0,2	0,0	0,2	0,0	0,4	0,3	0,1	unter	2	01
0,3	0,1	0,2	0,1	0,7	0,4	0,2	2	-	5 02
0,3	0,1	0,1	0,1	1,2	0,9	0,3	5	-	10 03
0,2	0,1	0,0	0,0	1,2	0,8	0,3	10	-	20 04
0,3	0,2	-	0,1	0,6	0,3	0,3	20	-	30 05
0,5	0,2	0,2	0,1	0,4	0,3	0,2	30	-	50 06
0,7	0,6	-	0,1	0,8	0,6	0,3	50	-	100 07
0,4	0,4	-	-	-	-	-	100	und mehr	08
2,9	1,6	0,7	0,6	5,3	3,6	1,6	Insgesamt		09
darunter:									
0,4	0,3	-	0,1	0,3	0,3	-	50	-	75 10
0,3	0,3	-	-	0,5	0,3	0,3	75	-	100 11
0,4	0,4	-	-	-	-	-	100	-	200 12

nach Größenklassen des Standarddeckungsbeitrages

-	-	-	-	0,1	0,0	0,0	unter	2	13
0,0	0,0	0,0	0,0	0,4	0,2	0,2	2	-	8 14
0,0	0,0	0,0	0,0	0,4	0,3	0,1	8	-	16 15
0,0	0,0	0,0	0,0	0,2	0,1	0,1	16	-	24 16
0,2	0,0	0,2	0,0	0,4	0,3	0,1	24	-	32 17
0,1	0,0	0,0	0,0	0,3	0,3	0,0	32	-	40 18
0,1	0,0	0,0	0,0	0,7	0,5	0,1	40	-	60 19
2,4	1,5	0,3	0,5	2,8	1,9	0,9	60	und mehr	20
2,9	1,6	0,7	0,6	5,3	3,6	1,6	Insgesamt		21
darunter:									
-	-	-	-	0,0	-	-	unter	1	22
0,0	0,0	0,0	0,0	0,2	0,2	0,1	8	-	12 23
0,0	0,0	0,0	0,0	0,2	0,2	0,0	28	-	32 24

noch: davon							Landw. genutzte Fläche von ... bis unter ... ha ----- Standarddeckungsbeitrag von ... bis unter ... EGE ¹⁾	Lfd. Nr.
Pflanzenbau-verbund-betriebe	Viehhaltungsverbundbetriebe			Pflanzenbau-Viehhaltungsbetriebe				
	zusammen	davon mit Ausrichtung		zusammen	darunter mit Ausrichtung			
		Weidevieh	Veredlung		Ackerbau/Weidevieh	Ackerbau/Veredlung		
22	23	24	25	26	27	28		

nach Größenklassen der landwirtschaftlich genutzten Fläche

0,0	0,0	0,0	0,0	0,1	0,0	0,0	unter	2	01
0,9	0,5	0,3	0,2	1,6	1,0	0,4	2	-	5 02
1,3	1,3	1,1	0,3	5,5	4,3	1,1	5	-	10 03
3,1	2,4	1,7	0,7	13,2	8,9	4,3	10	-	20 04
2,2	3,0	2,4	0,6	11,4	8,5	2,9	20	-	30 05
4,3	5,2	4,4	0,7	22,4	15,7	6,4	30	-	50 06
8,6	9,2	7,6	1,7	56,3	40,9	15,1	50	-	100 07
6,7	6,3	5,2	1,0	64,7	47,9	16,7	100	und mehr	08
27,1	28,0	22,8	5,2	175,1	127,3	46,9	Insgesamt		09
darunter:									
5,1	5,8	4,6	1,2	30,3	22,9	7,2	50	-	75 10
3,4	3,5	3,0	0,5	26,0	18,0	7,9	75	-	100 11
5,5	5,1	4,4	0,7	48,1	34,4	13,6	100	-	200 12

nach Größenklassen des Standarddeckungsbeitrages

0,7	0,5	0,3	0,2	2,0	1,8	0,0	unter	2	13
2,5	1,9	1,6	0,3	12,4	11,0	1,3	2	-	8 14
2,2	2,9	2,3	0,5	13,6	10,9	2,7	8	-	16 15
2,4	1,9	1,6	0,3	12,3	9,9	2,3	16	-	24 16
1,7	1,8	1,4	0,4	10,1	7,7	2,4	24	-	32 17
1,5	1,4	1,3	0,2	8,8	6,3	2,5	32	-	40 18
4,5	4,4	3,7	0,7	22,8	18,1	4,4	40	-	60 19
11,6	13,1	10,6	2,5	93,2	61,7	31,1	60	und mehr	20
27,1	28,0	22,8	5,2	175,1	127,3	46,9	Insgesamt		21
darunter:									
-	0,1	0,0	0,0	0,2	0,1	-	unter	1	22
1,1	1,0	0,7	0,3	6,7	5,6	1,2	8	-	12 23
0,6	0,7	0,3	0,3	5,3	4,3	1,0	28	-	32 24

1) EGE=Europäische Größeneinheit

3) einschließlich Baumschulen (daher nicht bei Dauerkulturen)

101 R Landwirtschaftliche Betriebe 2005 nach betriebswirtschaftlicher Ausrichtung
101.2 Landwirtschaftlich genutzte Fläche in Hektar
in: 1000

Mecklenburg-Vorpommern

Lfd. Nr.	Landw. genutzte Fläche von ... bis unter ... ha ----- Standarddeckungs- beitrag von ... bis unter ... EGE ¹⁾	Landwirt- schaftliche Betriebe insgesamt	davon				
			Ackerbaubetriebe				
			darunter spezialisiert auf				
			zusammen ²⁾	Getreide, Ölsaaten, Eiweißpflanzen	Hackfrüchte	Getreide und Hackfrüchte	Feldgemüse
		1	2	3	4	5	6

nach Größenklassen der landwirtschaftlich genutzten Fläche

01	unter	2	0,1	-	-	-	-	-
02	2	- 5	2,0	0,3	0,2	-	0,0	0,0
03	5	- 10	3,5	0,8	0,7	-	-	-
04	10	- 20	8,4	3,2	2,8	0,1	0,1	0,0
05	20	- 30	7,6	3,4	2,7	-	-	0,0
06	30	- 50	12,2	6,7	6,1	-	-	-
07	50	- 100	35,5	17,9	16,6	-	-	0,2
08	100	und mehr	1279,9	724,9	601,0	1,5	21,7	3,1
09	Insgesamt		1349,2	757,1	630,1	1,6	21,9	3,3
darunter:								
10	100	- 200	77,6	33,8	29,5	0,1	-	0,2
11	200	- 500	271,8	149,9	140,2	0,8	1,6	0,9
12	500	- 1000	325,6	202,2	180,3	0,6	5,0	1,0

nach Größenklassen des Standarddeckungsbeitrages

13	unter	2	2,7	0,2	0,1	-	0,0	-
14	2	- 8	11,2	2,7	2,0	-	0,0	-
15	8	- 16	11,7	4,9	4,4	-	0,1	-
16	16	- 24	12,3	5,6	5,2	-	-	-
17	24	- 32	14,3	5,8	5,6	0,1	-	0,0
18	32	- 40	12,5	8,8	8,0	-	-	0,0
19	40	- 60	26,4	11,8	10,1	-	-	-
20	60	und mehr	1258,0	717,3	594,6	1,5	21,7	3,3
21	Insgesamt		1349,2	757,1	630,1	1,6	21,9	3,3
darunter:								
22	60	- 100	35,5	20,1	18,4	-	-	-
23	100	- 250	207,0	116,6	110,5	0,1	0,3	0,1
24	250	und mehr	1015,6	580,6	465,7	1,4	21,4	3,3

Lfd. Nr.	Landw. genutzte Fläche von ... bis unter ... ha ----- Standarddeckungs- beitrag von ... bis unter ... EGE ¹⁾	noch: davon						
		Futterbaubetriebe (Weideviehbetriebe)				Veredlungsbetriebe		
		davon spezialisiert auf				darunter spezialisiert auf		
		zusammen	Milch- erzeugung	Rinder- aufzucht, -mast	Milcherzeug., Rinderaufz., -mast	Schafe, Pferde u.a.	zusammen	Schweine Geflügel
		14	15	16	17	18	19	20 21

nach Größenklassen der landwirtschaftlich genutzten Fläche

01	unter	2	0,0	-	-	0,0	0,0	0,0
02	2	- 5	1,2	-	0,2	1,0	0,0	0,0
03	5	- 10	2,2	0,1	0,5	1,6	0,1	0,1
04	10	- 20	3,3	0,2	1,5	1,5	0,2	0,2
05	20	- 30	2,6	0,3	0,7	1,6	0,4	0,4
06	30	- 50	2,4	0,6	0,6	1,2	0,5	0,4
07	50	- 100	9,9	1,8	3,2	4,4	0,8	0,4
08	100	und mehr	179,8	101,3	56,7	5,8	16,0	2,4
09	Insgesamt		201,3	104,3	63,6	6,2	27,3	4,5
darunter:								
10	100	- 200	27,7	12,9	7,7	1,0	6,1	0,9
11	200	- 500	63,9	37,5	18,6	1,9	5,9	0,3
12	500	- 1000	36,3	26,2	8,7	-	1,4	1,3

nach Größenklassen des Standarddeckungsbeitrages

13	unter	2	2,2	-	0,1	-	2,1	0,0	0,0
14	2	- 8	6,8	0,0	1,9	-	4,8	0,0	0,0
15	8	- 16	5,3	0,0	1,4	-	3,8	0,0	0,0
16	16	- 24	3,0	0,1	1,3	-	1,6	0,0	0,0
17	24	- 32	6,3	0,6	3,4	-	2,3	-	-
18	32	- 40	2,6	-	1,2	-	1,4	0,0	0,0
19	40	- 60	10,6	0,3	6,4	0,4	3,5	0,0	-
20	60	und mehr	164,5	103,3	47,7	5,8	7,7	4,4	1,5
21	Insgesamt		201,3	104,3	63,6	6,2	27,3	4,5	1,6
darunter:									
22	60	- 100	9,6	1,2	6,4	0,2	1,8	0,6	0,5
23	100	- 250	46,5	21,6	19,9	1,7	3,2	1,2	0,7
24	250	und mehr	108,4	80,5	21,4	3,9	2,6	2,7	0,2

1) EGE=Europäische Größeneinheit

2) einschließlich Hopfenbetriebe (daher nicht bei Dauerkulturen)

101 R Landwirtschaftliche Betriebe 2005 nach betriebswirtschaftlicher Ausrichtung
101.2 Landwirtschaftlich genutzte Fläche in Hektar
in: 1000

Mecklenburg-Vorpommern

noch: davon							Landw. genutzte Fläche von ... bis unter ... ha ----- Standarddeckungsbeitrag von ... bis unter ... EGE ¹⁾	Lfd. Nr.
Gartenbaubetriebe				Dauerkulturbetriebe				
zusammen ³⁾	darunter spezialisiert auf			zusammen	darunter spezialisiert auf			
	Gemüse	Blumen und Zierpflanzen	Baumschulkulturen		Weinbau	Obstbau		
7	8	9	10	11	12	13		

nach Größenklassen der landwirtschaftlich genutzten Fläche

0,0	0,0	0,0	0,0	0,0	-	0,0	unter	2	01
0,1	0,0	0,0	0,0	0,0	0,0	0,0	2	-	5 02
0,1	0,0	0,0	0,0	0,0	-	0,0	5	-	10 03
0,0	0,0	-	0,0	0,1	-	0,1	10	-	20 04
0,1	-	-	0,1	0,0	-	0,0	20	-	30 05
0,0	-	-	-	0,1	-	0,1	30	-	50 06
0,2	0,1	-	0,1	0,3	-	0,2	50	-	100 07
0,2	-	-	0,2	2,4	-	2,4	100	und mehr	08
0,7	0,1	0,1	0,5	3,0	0,0	2,9	Insgesamt		09
darunter:									
-	-	-	-	0,2	-	0,2	100	-	200 10
0,2	-	-	0,2	1,3	-	1,3	200	-	500 11
-	-	-	-	0,8	-	0,8	500	-	1000 12

nach Größenklassen des Standarddeckungsbeitrages

-	-	-	-	-	-	-	unter	2	13
0,0	0,0	-	0,0	0,0	-	0,0	2	-	8 14
0,0	0,0	0,0	-	0,1	-	0,1	8	-	16 15
0,0	-	0,0	-	0,0	0,0	0,0	16	-	24 16
0,0	0,0	0,0	-	0,0	-	0,0	24	-	32 17
0,0	0,0	0,0	-	-	-	-	32	-	40 18
0,0	0,0	0,0	0,0	0,0	-	0,0	40	-	60 19
0,6	0,1	0,0	0,4	2,9	-	2,8	60	und mehr	20
0,7	0,1	0,1	0,5	3,0	0,0	2,9	Insgesamt		21
darunter:									
0,0	-	0,0	0,0	0,0	-	0,0	60	-	100 22
0,1	0,0	0,0	0,0	0,1	-	0,1	100	-	250 23
0,5	0,1	0,0	0,4	2,8	-	2,7	250	und mehr	24

noch: davon							Landw. genutzte Fläche von ... bis unter ... ha ----- Standarddeckungsbeitrag von ... bis unter ... EGE ¹⁾	Lfd. Nr.
Pflanzenbau-verbundbetriebe	Viehhaltungsverbundbetriebe			Pflanzenbau-Viehhaltungsbetriebe				
	zusammen	davon mit Ausrichtung		zusammen	darunter mit Ausrichtung			
		Weidevieh	Veredlung		Ackerbau/Weidevieh	Ackerbau/Veredlung		
22	23	24	25	26	27	28		

nach Größenklassen der landwirtschaftlich genutzten Fläche

0,0	-	-	-	-	-	-	unter	2	01
0,1	0,1	0,1	0,1	0,2	0,2	0,0	2	-	5 02
0,0	0,1	0,1	0,0	0,3	0,2	0,0	5	-	10 03
0,1	0,0	-	0,0	1,5	1,5	0,0	10	-	20 04
0,3	-	-	-	0,7	0,6	0,1	20	-	30 05
0,9	0,0	-	0,0	1,6	1,5	0,1	30	-	50 06
0,7	0,6	0,5	0,1	5,2	4,5	0,3	50	-	100 07
42,1	9,2	7,4	1,8	318,9	298,9	20,0	100	und mehr	08
44,2	10,0	8,0	2,1	328,3	307,4	20,5	Insgesamt		09
darunter:									
-	0,4	0,2	0,3	14,5	12,1	2,5	100	-	200 10
3,0	1,1	1,1	-	52,1	47,3	4,9	200	-	500 11
4,4	4,5	2,9	1,6	76,0	71,6	4,4	500	-	1000 12

nach Größenklassen des Standarddeckungsbeitrages

0,0	0,1	0,1	0,0	0,2	0,2	0,0	unter	2	13
0,0	0,2	0,1	0,1	1,5	1,5	0,0	2	-	8 14
0,1	-	-	-	1,2	1,2	0,0	8	-	16 15
0,5	0,1	-	0,1	3,0	2,7	0,0	16	-	24 16
0,6	-	-	-	1,6	1,5	0,1	24	-	32 17
-	-	-	-	1,0	0,9	0,1	32	-	40 18
0,9	0,6	0,5	0,1	2,5	2,5	-	40	-	60 19
42,1	9,2	7,4	1,8	317,2	296,9	20,3	60	und mehr	20
44,2	10,0	8,0	2,1	328,3	307,4	20,5	Insgesamt		21
darunter:									
-	0,5	0,3	0,1	4,6	4,5	0,2	60	-	100 22
1,8	1,5	0,7	0,8	39,3	36,5	2,8	100	-	250 23
40,3	7,3	6,3	0,9	273,2	256,0	17,2	250	und mehr	24

1) EGE=Europäische Größeneinheit

3) einschließlich Baumschulen (daher nicht bei Dauerkulturen)

101 R Landwirtschaftliche Betriebe 2005 nach betriebswirtschaftlicher Ausrichtung
101.2 Landwirtschaftlich genutzte Fläche in Hektar
in: 1000

Niedersachsen

Lfd. Nr.	Landw. genutzte Fläche von ... bis unter ... ha ----- Standarddeckungs- beitrag von ... bis unter ... EGE ¹⁾	Landwirt- schaftliche Betriebe insgesamt	davon				
			Ackerbaubetriebe				
			darunter spezialisiert auf				
			zusammen ²⁾	Getreide, Ölsaaten, Eiweißpflanzen	Hackfrüchte	Getreide und Hackfrüchte	Feldgemüse
		1	2	3	4	5	6

nach Größenklassen der landwirtschaftlich genutzten Fläche

01	unter	2	1,5	0,1	0,0	-	-	0,1
02	2	- 5	21,4	3,5	2,8	0,1	0,1	0,2
03	5	- 10	41,4	9,9	7,3	0,3	0,5	0,3
04	10	- 20	107,7	26,6	16,2	1,9	3,8	1,0
05	20	- 30	102,7	25,8	14,3	1,1	6,5	0,7
06	30	- 50	315,2	64,4	28,0	2,3	20,5	1,6
07	50	- 100	920,6	198,7	55,5	12,1	75,6	3,3
08	100	und mehr	1115,9	534,8	143,9	46,6	196,2	11,7
09	Insgesamt		2626,5	863,8	268,2	64,4	303,2	18,7

darunter:

10	50	- 75	481,5	92,8	29,1	5,5	32,0	2,1
11	75	- 100	439,1	106,0	26,5	6,6	43,7	1,2
12	100	- 200	745,7	284,4	68,2	23,5	102,1	5,5

nach Größenklassen des Standarddeckungsbeitrages

13	unter	2	19,1	1,4	1,3	-	-	-
14	2	- 8	75,6	18,8	15,4	0,1	0,6	0,1
15	8	- 16	73,6	26,4	20,9	0,6	2,1	0,1
16	16	- 24	80,7	30,7	19,5	1,1	5,9	0,2
17	24	- 32	77,7	29,0	15,4	1,3	7,7	0,3
18	32	- 40	83,2	30,6	13,8	0,8	8,6	0,1
19	40	- 60	235,7	82,0	32,7	3,3	26,9	0,4
20	60	und mehr	1980,9	644,9	149,3	57,2	251,4	17,7
21	Insgesamt		2626,5	863,8	268,2	64,4	303,2	18,7

darunter:

22	8	- 12	38,7	13,9	11,4	0,2	0,6	0,0
23	12	- 16	34,9	12,5	9,5	0,5	1,4	0,0
24	28	- 32	44,4	18,6	9,1	0,7	4,9	0,3

Lfd. Nr.	Landw. genutzte Fläche von ... bis unter ... ha ----- Standarddeckungs- beitrag von ... bis unter ... EGE ¹⁾	noch: davon						
		Futterbaubetriebe (Weideviehbetriebe)					Veredlungsbetriebe	
		zusammen	davon spezialisiert auf				zusammen	darunter spezialisiert auf
			Milch- erzeugung	Rinder- aufzucht, -mast	Milcherzeug., Rinderaufz., -mast	Schafe, Pferde u.a.		Schweine Geflügel
		14	15	16	17	18	19	20 21

nach Größenklassen der landwirtschaftlich genutzten Fläche

01	unter	2	0,3	0,0	0,1	-	0,1	0,1	0,0
02	2	- 5	13,0	0,4	2,1	-	10,5	0,9	0,2
03	5	- 10	19,8	1,4	7,4	0,3	10,6	1,6	0,1
04	10	- 20	48,3	14,2	15,7	3,2	15,2	5,4	0,6
05	20	- 30	32,5	14,5	10,1	2,8	5,0	8,8	1,2
06	30	- 50	131,2	86,4	22,9	15,4	6,5	25,3	2,3
07	50	- 100	402,5	317,8	28,8	44,9	10,9	39,2	3,7
08	100	und mehr	278,4	205,9	21,1	32,9	18,5	20,1	3,2
09	Insgesamt		925,9	640,7	108,3	99,7	77,3	101,3	11,4

darunter:

10	50	- 75	214,8	168,7	17,1	23,1	5,9	26,8	19,3	2,9
11	75	- 100	187,7	149,2	11,7	21,8	5,0	12,4	8,7	0,9
12	100	- 200	231,5	182,0	14,7	27,3	7,5	17,6	10,5	2,7

nach Größenklassen des Standarddeckungsbeitrages

13	unter	2	15,8	0,1	1,7	-	14,0	0,1	0,0	0,1
14	2	- 8	44,2	0,6	16,9	0,1	26,6	0,3	0,3	0,0
15	8	- 16	28,5	4,1	15,6	1,3	7,4	1,0	0,7	0,2
16	16	- 24	30,9	9,3	14,9	1,5	5,3	1,7	1,7	-
17	24	- 32	27,6	12,4	7,3	2,5	5,5	1,3	1,2	0,2
18	32	- 40	30,3	16,5	9,4	3,0	1,5	1,4	1,2	0,0
19	40	- 60	88,0	59,2	12,4	10,6	5,8	6,0	5,0	0,8
20	60	und mehr	660,7	538,6	30,2	80,8	11,1	89,6	63,9	10,2
21	Insgesamt		925,9	640,7	108,3	99,7	77,3	101,3	74,0	11,4

darunter:

22	8	- 12	15,0	1,8	8,1	0,3	4,8	0,3	0,3	0,0
23	12	- 16	13,5	2,3	7,5	1,0	2,6	0,6	0,4	0,1
24	28	- 32	14,6	7,3	3,7	1,5	2,2	0,7	0,7	-

1) EGE=Europäische Größeneinheit

2) einschließlich Hopfenbetriebe (daher nicht bei Dauerkulturen)

101 R Landwirtschaftliche Betriebe 2005 nach betriebswirtschaftlicher Ausrichtung
101.2 Landwirtschaftlich genutzte Fläche in Hektar
in: 1000

Niedersachsen

noch: davon							Landw. genutzte Fläche von ... bis unter ... ha ----- Standarddeckungsbeitrag von ... bis unter ... EGE ¹⁾	Lfd. Nr.
Gartenbaubetriebe				Dauerkulturbetriebe				
zusammen ³⁾	darunter spezialisiert auf			zusammen	darunter spezialisiert auf			
	Gemüse	Blumen und Zierpflanzen	Baumschulkulturen		Weinbau	Obstbau		
7	8	9	10	11	12	13		

nach Größenklassen der landwirtschaftlich genutzten Fläche

0,6	0,0	0,3	0,3	0,2	-	0,2	unter	2	01
1,2	0,3	0,3	0,6	0,4	-	0,3	2	-	5 02
1,3	0,3	0,2	0,8	1,1	-	0,8	5	-	10 03
2,0	0,4	0,5	1,2	3,2	-	2,9	10	-	20 04
0,8	0,1	0,0	0,6	3,1	-	3,1	20	-	30 05
1,6	0,5	0,1	1,0	2,2	-	2,1	30	-	50 06
1,4	0,5	0,1	0,8	1,9	-	1,4	50	-	100 07
3,8	2,7	-	1,0	0,9	-	0,9	100	und mehr	08
12,7	4,8	1,5	6,2	12,9	-	11,8	Insgesamt		09
darunter:									
0,9	0,5	0,1	0,4	1,2	-	0,9	50	-	75 10
0,5	0,1	-	0,4	0,7	-	0,5	75	-	100 11
2,4	1,9	-	0,3	0,9	-	0,9	100	-	200 12

nach Größenklassen des Standarddeckungsbeitrages

-	-	-	-	0,6	-	-	unter	2	13
0,1	0,1	0,0	0,0	0,4	-	0,1	2	-	8 14
0,4	0,2	0,0	0,2	0,1	-	0,1	8	-	16 15
0,3	0,0	0,1	0,2	0,1	-	0,1	16	-	24 16
0,1	0,0	0,0	0,1	0,1	-	0,1	24	-	32 17
0,2	0,0	0,0	0,1	0,2	-	0,2	32	-	40 18
0,5	0,1	0,2	0,2	0,4	-	0,4	40	-	60 19
11,0	4,4	1,0	5,4	10,9	-	10,7	60	und mehr	20
12,7	4,8	1,5	6,2	12,9	-	11,8	Insgesamt		21
darunter:									
0,2	0,1	0,0	0,0	0,1	-	0,1	8	-	12 22
0,2	0,1	0,0	0,2	0,1	-	0,1	12	-	16 23
0,1	0,0	0,0	0,0	0,1	-	0,1	28	-	32 24

noch: davon							Landw. genutzte Fläche von ... bis unter ... ha ----- Standarddeckungsbeitrag von ... bis unter ... EGE ¹⁾	Lfd. Nr.
Pflanzenbau-verbund-betriebe	Viehhaltungsverbundbetriebe			Pflanzenbau-Viehhaltungsbetriebe				
	zusammen	davon mit Ausrichtung		zusammen	darunter mit Ausrichtung			
		Weidevieh	Veredlung		Ackerbau/Weidevieh	Ackerbau/Veredlung		
22	23	24	25	26	27	28		

nach Größenklassen der landwirtschaftlich genutzten Fläche

0,0	0,1	-	0,1	0,1	0,0	0,1	unter	2	01
0,5	0,4	-	0,4	1,6	0,9	0,6	2	-	5 02
1,3	1,5	0,7	0,7	5,2	2,5	2,5	5	-	10 03
2,9	5,6	2,4	3,2	13,5	6,6	6,9	10	-	20 04
2,2	15,4	4,8	10,6	14,2	6,3	7,9	20	-	30 05
6,0	35,6	15,6	20,0	48,9	23,5	25,4	30	-	50 06
13,9	85,2	30,4	54,8	177,8	70,3	106,2	50	-	100 07
23,5	42,9	21,1	21,8	211,5	112,3	98,8	100	und mehr	08
50,4	186,6	75,1	111,5	472,8	222,4	248,4	Insgesamt		09
darunter:									
8,3	49,0	17,6	31,4	87,7	33,8	53,0	50	-	75 10
5,6	36,2	12,9	23,3	90,1	36,5	53,2	75	-	100 11
16,0	36,6	16,8	19,8	156,3	78,5	77,7	100	-	200 12

nach Größenklassen des Standarddeckungsbeitrages

0,2	0,3	0,1	0,2	0,7	0,7	0,0	unter	2	13
2,0	1,7	1,1	0,6	8,1	6,1	1,5	2	-	8 14
1,5	2,6	1,7	0,9	13,1	9,5	3,6	8	-	16 15
2,4	2,4	0,4	2,0	12,3	8,1	4,2	16	-	24 16
2,3	5,1	4,1	0,9	12,1	6,9	5,2	24	-	32 17
3,6	5,8	2,6	3,1	11,2	6,7	4,5	32	-	40 18
3,5	18,4	9,3	9,1	36,9	22,1	14,8	40	-	60 19
35,0	150,4	55,8	94,6	378,4	162,5	214,4	60	und mehr	20
50,4	186,6	75,1	111,5	472,8	222,4	248,4	Insgesamt		21
darunter:									
1,0	1,1	1,0	0,1	7,2	5,8	1,4	8	-	12 22
0,6	1,5	0,7	0,8	5,9	3,7	2,3	12	-	16 23
1,1	2,5	1,9	0,6	6,7	3,3	3,4	28	-	32 24

1) EGE=Europäische Größeneinheit

3) einschließlich Baumschulen (daher nicht bei Dauerkulturen)

101 R Landwirtschaftliche Betriebe 2005 nach betriebswirtschaftlicher Ausrichtung
101.2 Landwirtschaftlich genutzte Fläche in Hektar
in: 1000

Nordrhein-Westfalen

Lfd. Nr.	Landw. genutzte Fläche von ... bis unter ... ha ----- Standarddeckungs- beitrag von ... bis unter ... EGE ¹⁾	Landwirt- schaftliche Betriebe insgesamt	davon				
			Ackerbaubetriebe				
			darunter spezialisiert auf				
			zusammen ²⁾	Getreide, Ölsaaten, Eiweißpflanzen	Hackfrüchte	Getreide und Hackfrüchte	Feldgemüse
		1	2	3	4	5	6

nach Größenklassen der landwirtschaftlich genutzten Fläche

01	unter	2	1,9	0,0	-	-	-	0,0
02	2	- 5	32,9	6,8	5,2	0,2	0,0	0,2
03	5	- 10	48,1	12,0	9,4	0,3	0,6	0,5
04	10	- 20	123,1	33,2	23,0	1,2	3,9	1,5
05	20	- 30	117,7	29,4	14,4	1,3	5,9	1,4
06	30	- 50	299,1	57,6	21,8	3,2	16,5	3,7
07	50	- 100	563,0	124,2	43,7	11,4	33,4	7,4
08	100	und mehr	338,0	159,7	55,6	9,5	46,7	8,5
09	Insgesamt		1523,8	423,0	173,0	27,0	106,9	23,2

darunter:

10	50	- 75	337,7	67,4	24,5	4,3	18,7	4,8
11	75	- 100	225,4	56,8	19,2	7,0	14,7	2,5
12	100	- 200	257,9	103,9	29,7	7,5	33,9	4,8

nach Größenklassen des Standarddeckungsbeitrages

13	unter	2	28,4	3,0	2,3	-	-	-
14	2	- 8	85,5	21,6	18,6	0,1	0,6	0,0
15	8	- 16	88,4	33,4	25,8	0,7	2,0	0,0
16	16	- 24	69,8	26,4	16,9	0,5	5,2	0,1
17	24	- 32	61,6	21,2	11,2	0,9	5,3	0,1
18	32	- 40	70,4	26,7	13,5	0,4	8,4	0,1
19	40	- 60	172,4	51,0	23,6	2,7	13,6	0,8
20	60	und mehr	947,2	239,6	61,1	21,5	71,8	22,0
21	Insgesamt		1523,8	423,0	173,0	27,0	106,9	23,2

darunter:

22	8	- 12	46,2	18,0	14,9	0,2	0,6	0,0
23	12	- 16	42,3	15,5	10,8	0,6	1,4	0,0
24	28	- 32	34,3	12,9	6,3	0,6	3,3	0,1

Lfd. Nr.	Landw. genutzte Fläche von ... bis unter ... ha ----- Standarddeckungs- beitrag von ... bis unter ... EGE ¹⁾	noch: davon						
		Futterbaubetriebe (Weideviehbetriebe)				Veredlungsbetriebe		
		davon spezialisiert auf				darunter spezialisiert auf		
		zusammen	Milch- erzeugung	Rinder- aufzucht, -mast	Milcherzeug., Rinderaufz., -mast	Schafe, Pferde u.a.	zusammen	Schweine Geflügel
		14	15	16	17	18	19	20 21

nach Größenklassen der landwirtschaftlich genutzten Fläche

01	unter	2	0,3	-	0,1	0,0	0,1	0,0
02	2	- 5	18,1	0,4	3,1	0,2	14,4	0,3
03	5	- 10	20,2	1,4	7,6	0,2	11,0	0,8
04	10	- 20	44,8	11,7	18,4	1,3	13,5	4,3
05	20	- 30	41,1	16,5	14,9	3,4	6,2	7,4
06	30	- 50	99,5	59,2	18,0	14,1	8,1	22,9
07	50	- 100	192,3	144,5	21,6	20,6	5,6	17,6
08	100	und mehr	78,9	53,3	7,5	5,7	12,5	2,0
09	Insgesamt		495,2	286,9	91,2	45,6	71,5	57,7

darunter:

10	50	- 75	117,3	85,1	15,6	12,3	4,3	12,4
11	75	- 100	75,0	59,4	6,0	8,3	1,3	5,2
12	100	- 200	65,0	47,9	5,7	5,4	5,9	1,8

nach Größenklassen des Standarddeckungsbeitrages

13	unter	2	21,4	-	2,2	-	19,2	0,0
14	2	- 8	46,3	0,6	21,0	0,3	24,4	0,4
15	8	- 16	30,4	2,9	17,6	0,5	9,5	0,5
16	16	- 24	19,2	5,4	9,0	0,4	4,5	0,7
17	24	- 32	19,9	10,1	5,0	1,4	3,3	1,5
18	32	- 40	21,9	12,0	5,7	2,9	1,4	1,5
19	40	- 60	53,4	33,9	7,1	9,1	3,3	5,2
20	60	und mehr	282,7	222,0	23,8	31,0	5,9	47,9
21	Insgesamt		495,2	286,9	91,2	45,6	71,5	57,7

darunter:

22	8	- 12	16,6	1,2	9,7	0,3	5,4	0,2
23	12	- 16	13,8	1,7	7,8	0,2	4,1	0,3
24	28	- 32	11,0	6,4	2,2	0,8	1,5	0,8

1) EGE=Europäische Größeneinheit

2) einschließlich Hopfenbetriebe (daher nicht bei Dauerkulturen)

101 R Landwirtschaftliche Betriebe 2005 nach betriebswirtschaftlicher Ausrichtung
101.2 Landwirtschaftlich genutzte Fläche in Hektar
in: 1000

noch: davon							Landw. genutzte Fläche von ... bis unter ... ha ----- Standarddeckungsbeitrag von ... bis unter ... EGE ¹⁾	Lfd. Nr.
Gartenbaubetriebe				Dauerkulturbetriebe				
zusammen ³⁾	darunter spezialisiert auf			zusammen	darunter spezialisiert auf			
	Gemüse	Blumen und Zierpflanzen	Baumschulkulturen		Weinbau	Obstbau		
7	8	9	10	11	12	13		

nach Größenklassen der landwirtschaftlich genutzten Fläche

1,3	0,1	0,9	0,2	0,1	-	0,1	unter	2	01
2,1	0,3	1,2	0,6	0,3	0,0	0,2	2	-	5 02
1,8	0,4	0,7	0,7	0,7	0,0	0,5	5	-	10 03
2,7	1,1	0,8	0,8	1,1	-	0,7	10	-	20 04
1,0	0,4	0,1	0,5	1,0	-	0,8	20	-	30 05
2,1	1,1	0,2	0,8	1,3	-	0,8	30	-	50 06
3,2	2,3	0,1	0,8	1,0	-	0,5	50	-	100 07
2,9	1,2	0,3	1,2	0,4	-	0,1	100	und mehr	08
17,2	7,0	4,3	5,5	6,0	0,0	3,8	Insgesamt		09
darunter:									
2,2	1,3	0,1	0,8	0,5	-	0,2	50	-	75 10
1,1	1,1	-	-	0,6	-	0,2	75	-	100 11
1,3	0,7	-	0,5	0,4	-	0,1	100	-	200 12

nach Größenklassen des Standarddeckungsbeitrages

-	-	-	-	0,6	-	-	unter	2	13
0,0	0,0	0,0	0,0	1,6	-	0,4	2	-	8 14
0,1	0,0	0,0	0,1	0,5	0,0	0,2	8	-	16 15
0,2	0,0	0,1	0,1	0,1	-	0,1	16	-	24 16
0,1	0,0	0,0	0,0	0,1	-	0,1	24	-	32 17
0,2	0,1	0,1	0,0	0,3	-	0,3	32	-	40 18
0,6	0,1	0,1	0,4	0,1	0,0	0,1	40	-	60 19
15,8	6,7	3,9	4,9	2,7	-	2,6	60	und mehr	20
17,2	7,0	4,3	5,5	6,0	0,0	3,8	Insgesamt		21
darunter:									
0,1	0,0	0,0	0,0	0,4	-	0,1	8	-	12 22
0,1	0,0	0,0	0,0	0,1	0,0	0,1	12	-	16 23
0,1	0,0	0,0	0,0	0,0	-	0,0	28	-	32 24

noch: davon							Landw. genutzte Fläche von ... bis unter ... ha ----- Standarddeckungsbeitrag von ... bis unter ... EGE ¹⁾	Lfd. Nr.
Pflanzenbauverbundbetriebe	Viehhaltungsverbundbetriebe			Pflanzenbau-Viehhaltungsbetriebe				
	zusammen	davon mit Ausrichtung		zusammen	darunter mit Ausrichtung			
		Weidevieh	Veredlung		Ackerbau/Weidevieh	Ackerbau/Veredlung		
22	23	24	25	26	27	28		

nach Größenklassen der landwirtschaftlich genutzten Fläche

0,0	0,0	-	0,0	0,0	0,0	0,0	unter	2	01
0,8	1,0	0,4	0,7	3,2	2,3	0,8	2	-	5 02
0,9	1,7	0,7	1,0	9,5	4,8	4,4	5	-	10 03
3,7	7,0	3,6	3,4	24,6	10,3	13,4	10	-	20 04
3,6	11,4	5,9	5,5	22,9	9,4	13,2	20	-	30 05
5,2	33,9	17,0	16,9	76,6	26,1	50,2	30	-	50 06
8,5	50,1	25,0	25,1	166,0	48,2	117,0	50	-	100 07
9,5	8,9	5,3	3,6	75,6	22,9	52,4	100	und mehr	08
32,3	114,1	57,8	56,3	378,3	124,0	251,4	Insgesamt		09
darunter:									
5,0	30,6	14,9	15,7	102,3	29,8	71,9	50	-	75 10
3,6	19,5	10,1	9,4	63,7	18,5	45,1	75	-	100 11
9,0	8,0	4,6	3,4	68,5	19,7	48,5	100	-	200 12

nach Größenklassen des Standarddeckungsbeitrages

0,4	0,6	0,2	0,4	2,5	2,0	0,0	unter	2	13
1,3	1,6	0,8	0,7	12,6	9,8	1,9	2	-	8 14
2,0	2,2	1,0	1,2	19,3	11,9	7,3	8	-	16 15
3,0	3,1	2,3	0,8	17,0	10,7	6,3	16	-	24 16
1,9	4,0	2,3	1,7	12,9	5,9	7,1	24	-	32 17
0,9	5,3	3,8	1,5	13,5	5,4	8,2	32	-	40 18
3,6	14,1	7,7	6,4	44,5	16,0	28,3	40	-	60 19
19,2	83,4	39,7	43,6	256,0	62,5	192,3	60	und mehr	20
32,3	114,1	57,8	56,3	378,3	124,0	251,4	Insgesamt		21
darunter:									
1,4	0,8	0,6	0,2	8,7	5,3	3,3	8	-	12 22
0,6	1,3	0,4	1,0	10,5	6,6	4,0	12	-	16 23
0,7	2,7	1,5	1,2	6,0	2,8	3,1	28	-	32 24

1) EGE=Europäische Größeneinheit

3) einschließlich Baumschulen (daher nicht bei Dauerkulturen)

101 R Landwirtschaftliche Betriebe 2005 nach betriebswirtschaftlicher Ausrichtung
101.2 Landwirtschaftlich genutzte Fläche in Hektar
in: 1000

Rheinland-Pfalz

Lfd. Nr.	Landw. genutzte Fläche von ... bis unter ... ha ----- Standarddeckungs- beitrag von ... bis unter ... EGE ¹⁾	Landwirt- schaftliche Betriebe insgesamt	davon				
			Ackerbaubetriebe				
			darunter spezialisiert auf				
			zusammen ²⁾	Getreide, Ölsaaten, Eiweißpflanzen	Hackfrüchte	Getreide und Hackfrüchte	Feldgemüse
		1	2	3	4	5	6

nach Größenklassen der landwirtschaftlich genutzten Fläche

01	unter	2	4,6	0,0	-	-	-	0,0
02	2	- 5	16,0	0,9	0,7	0,0	0,0	0,0
03	5	- 10	26,8	3,5	3,0	0,2	-	0,1
04	10	- 20	57,8	11,8	9,4	0,2	0,7	0,2
05	20	- 30	39,0	10,5	7,8	0,2	1,1	0,4
06	30	- 50	92,2	24,4	14,8	1,1	2,9	1,1
07	50	- 100	204,3	48,4	28,8	1,2	8,7	1,5
08	100	und mehr	273,0	81,8	53,5	0,8	15,1	1,7
09	Insgesamt		713,8	181,3	118,1	3,6	28,6	5,0
darunter:								
10	50	- 75	103,3	25,9	16,1	0,9	3,8	1,2
11	75	- 100	101,0	22,5	12,7	0,3	4,9	0,3
12	100	- 200	209,2	57,4	35,4	0,5	12,1	1,4

nach Größenklassen des Standarddeckungsbeitrages

13	unter	2	11,3	0,7	0,5	0,0	-	-
14	2	- 8	41,5	9,8	8,9	0,2	0,0	0,0
15	8	- 16	50,0	16,3	13,9	0,1	0,9	0,0
16	16	- 24	39,5	15,1	12,7	0,1	0,9	0,0
17	24	- 32	40,1	14,7	11,5	0,3	1,8	0,0
18	32	- 40	36,0	11,0	8,5	0,6	1,3	0,0
19	40	- 60	94,2	28,0	18,3	0,4	4,2	0,2
20	60	und mehr	401,2	85,7	43,8	2,0	19,4	4,7
21	Insgesamt		713,8	181,3	118,1	3,6	28,6	5,0
darunter:								
22	unter	1	4,5	0,0	-	0,0	-	-
23	8	- 12	27,2	8,4	7,2	0,1	0,4	0,0
24	28	- 32	23,0	8,4	6,5	0,1	1,3	-

Lfd. Nr.	Landw. genutzte Fläche von ... bis unter ... ha ----- Standarddeckungs- beitrag von ... bis unter ... EGE ⁽¹⁾	noch: davon							
		Futterbaubetriebe (Weideviehbetriebe)				Veredlungsbetriebe			
		zusammen	davon spezialisiert auf			zusammen	darunter spezialisiert auf		
			Milch- erzeugung	Rinder- aufzucht, -mast	Milcherzeug., Rinderaufz., -mast		Schafe, Pferde u.a.	Schweine	Geflügel
14	15	16	17	18	19	20	21		

nach Größenklassen der landwirtschaftlich genutzten Fläche

01	unter	2	0,1	-	0,0	-	0,0	-	0,0
02	2	- 5	5,7	0,1	0,5	0,1	4,9	0,1	0,1
03	5	- 10	8,0	0,5	1,9	0,1	5,6	0,0	0,0
04	10	- 20	17,5	2,5	8,4	0,1	6,5	0,1	0,1
05	20	- 30	9,4	2,0	4,0	0,5	3,0	0,2	0,1
06	30	- 50	29,8	15,8	7,6	2,2	4,3	0,4	0,1
07	50	- 100	82,8	60,0	12,5	5,6	4,7	0,8	0,2
08	100	und mehr	101,9	72,3	15,7	6,8	7,1	0,1	-
09	Insgesamt		255,2	153,1	50,5	15,4	36,1	1,8	0,7
darunter:									
10	50	- 75	39,8	27,0	7,6	2,7	2,6	0,6	0,1
11	75	- 100	43,0	33,0	4,9	2,9	2,1	0,2	0,1
12	100	- 200	86,9	64,0	11,8	6,3	4,9	0,1	-

nach Größenklassen des Standarddeckungsbeitrages

13	unter	2	9,2	-	0,9	-	8,3	0,0	0,0
14	2	- 8	22,7	0,4	9,2	0,1	12,9	0,1	0,1
15	8	- 16	18,4	0,3	12,6	0,3	5,2	0,0	0,0
16	16	- 24	12,3	2,7	6,7	0,2	2,7	0,0	0,0
17	24	- 32	13,4	4,3	5,9	1,1	2,1	0,0	0,0
18	32	- 40	14,5	6,4	4,4	1,5	2,2	0,1	0,1
19	40	- 60	33,8	23,9	6,0	2,9	1,0	0,2	0,0
20	60	und mehr	131,0	115,2	4,7	9,3	1,7	1,3	0,4
21	Insgesamt		255,2	153,1	50,5	15,4	36,1	1,8	0,7
darunter:									
22	unter	1	4,1	-	0,1	-	4,0	-	-
23	8	- 12	10,6	0,2	7,2	0,2	3,0	-	-
24	28	- 32	7,4	2,1	3,7	0,6	1,1	0,0	0,0

1) EGE=Europäische Größeneinheit

2) einschließlich Hopfenbetriebe (daher nicht bei Dauerkulturen)

101 R Landwirtschaftliche Betriebe 2005 nach betriebswirtschaftlicher Ausrichtung
101.2 Landwirtschaftlich genutzte Fläche in Hektar
in: 1000

Rheinland-Pfalz

noch: davon							Landw. genutzte Fläche von ... bis unter ... ha ----- Standarddeckungs- beitrag von ... bis unter ... EGE ¹⁾	Lfd. Nr.
Gartenbaubetriebe				Dauerkulturbetriebe				
zusammen ³⁾	darunter spezialisiert auf			zusammen	darunter spezialisiert auf			
	Gemüse	Blumen und Zierpflanzen	Baumschul- kulturen		Weinbau	Obstbau		
7	8	9	10	11	12	13		

nach Größenklassen der landwirtschaftlich genutzten Fläche

0,2	0,0	0,1	0,0	4,3	3,9	0,3	unter	2	01
0,2	0,1	0,0	0,1	8,3	7,9	0,3	2	-	5 02
0,3	0,1	0,1	0,1	12,5	11,9	0,4	5	-	10 03
0,6	0,4	0,0	0,1	19,7	18,5	0,8	10	-	20 04
0,9	0,5	0,0	0,1	11,2	9,8	1,1	20	-	30 05
2,2	1,9	-	0,3	13,1	11,2	1,0	30	-	50 06
5,2	4,9	-	0,3	12,1	11,3	0,4	50	-	100 07
6,7	6,4	0,4	-	4,8	4,2	0,4	100	und mehr	08
16,3	14,3	0,7	1,0	85,9	78,7	4,6	Insgesamt		09
darunter:									
2,2	2,2	-	-	7,8	7,2	0,2	50	-	75 10
3,1	2,8	-	0,3	4,3	4,1	0,2	75	-	100 11
4,7	4,7	-	-	4,1	3,5	0,4	100	-	200 12

nach Größenklassen des Standarddeckungsbeitrages

-	-	-	-	0,0	0,0	-	unter	2	13
0,0	0,0	-	0,0	2,9	2,6	0,2	2	-	8 14
0,1	0,0	0,0	0,0	3,8	3,5	0,2	8	-	16 15
0,0	0,0	0,0	0,0	3,9	3,8	0,1	16	-	24 16
0,0	0,0	0,0	0,0	3,8	3,7	0,1	24	-	32 17
0,1	0,0	0,0	0,0	4,0	3,8	0,2	32	-	40 18
0,3	0,1	0,0	0,0	10,6	10,0	0,3	40	-	60 19
15,7	14,2	0,6	0,9	56,7	51,2	3,6	60	und mehr	20
16,3	14,3	0,7	1,0	85,9	78,7	4,6	Insgesamt		21
darunter:									
-	-	-	-	-	-	-	unter	1	22
0,0	0,0	0,0	0,0	2,0	1,8	0,1	8	-	12 23
0,0	0,0	0,0	-	2,0	2,0	0,0	28	-	32 24

noch: davon							Landw. genutzte Fläche von ... bis unter ... ha ----- Standarddeckungs- beitrag von ... bis unter ... EGE ¹⁾	Lfd. Nr.
Pflanzenbau- verbund- betriebe	Viehhaltungsverbundbetriebe			Pflanzenbau-Viehhaltungsbetriebe				
	zusammen	davon mit Ausrichtung		zusammen	darunter mit Ausrichtung			
		Weidevieh	Veredlung		Ackerbau/ Weidevieh	Ackerbau/ Veredlung		
22	23	24	25	26	27	28		

nach Größenklassen der landwirtschaftlich genutzten Fläche

0,0	-	-	-	-	-	-	unter	2	01
0,2	0,1	0,1	-	0,5	0,4	0,0	2	-	5 02
0,8	0,1	0,1	0,0	1,5	1,1	0,1	5	-	10 03
2,0	0,4	0,3	0,2	5,7	4,5	0,8	10	-	20 04
2,9	0,5	0,5	-	3,4	3,0	0,3	20	-	30 05
8,6	0,7	0,5	0,2	13,1	11,2	1,8	30	-	50 06
19,3	3,2	2,3	0,9	32,5	25,0	7,6	50	-	100 07
18,8	2,4	1,8	0,6	56,5	47,5	8,6	100	und mehr	08
52,6	7,4	5,5	1,9	113,3	92,7	19,3	Insgesamt		09
darunter:									
10,1	1,8	1,2	0,6	15,2	11,5	3,7	50	-	75 10
9,2	1,4	1,1	0,3	17,3	13,5	3,8	75	-	100 11
16,2	2,1	1,5	0,6	37,8	29,8	7,6	100	-	200 12

nach Größenklassen des Standarddeckungsbeitrages

0,2	0,1	0,1	-	1,1	0,8	-	unter	2	13
1,1	0,9	0,7	0,2	4,1	3,8	0,0	2	-	8 14
1,1	0,3	0,3	-	9,9	9,1	0,6	8	-	16 15
1,6	0,1	-	0,1	6,4	5,9	0,3	16	-	24 16
1,6	0,0	-	0,0	6,5	5,7	0,8	24	-	32 17
1,7	0,3	0,3	-	4,3	4,1	0,2	32	-	40 18
4,5	1,0	0,8	0,1	15,7	12,9	2,7	40	-	60 19
40,7	4,7	3,2	1,5	65,4	50,5	14,5	60	und mehr	20
52,6	7,4	5,5	1,9	113,3	92,7	19,3	Insgesamt		21
darunter:									
0,0	-	-	-	0,4	0,1	-	unter	1	22
0,4	0,2	0,2	-	5,6	5,5	-	8	-	12 23
0,9	0,0	-	0,0	4,1	3,6	0,5	28	-	32 24

1) EGE=Europäische Größeneinheit

3) einschließlich Baumschulen (daher nicht bei Dauerkulturen)

101 R Landwirtschaftliche Betriebe 2005 nach betriebswirtschaftlicher Ausrichtung
101.2 Landwirtschaftlich genutzte Fläche in Hektar
in: 1000

Saarland

Lfd. Nr.	Landw. genutzte Fläche von ... bis unter ... ha ----- Standarddeckungs- beitrag von ... bis unter ... EGE ¹⁾	Landwirt- schaftliche Betriebe insgesamt	davon				
			Ackerbaubetriebe				
			darunter spezialisiert auf				
			zusammen ²⁾	Getreide, Ölsaaten, Eiweißpflanzen	Hackfrüchte	Getreide und Hackfrüchte	Feldgemüse
		1	2	3	4	5	6

nach Größenklassen der landwirtschaftlich genutzten Fläche

01	unter	2	0,1	0,0	-	-	-	0,0
02	2	- 5	0,8	0,1	0,1	-	-	-
03	5	- 10	1,5	0,0	-	-	-	-
04	10	- 20	3,5	0,8	0,6	-	-	0,0
05	20	- 30	2,4	0,5	0,5	-	-	-
06	30	- 50	6,5	2,1	2,1	-	-	-
07	50	- 100	18,6	3,1	2,8	-	-	-
08	100	und mehr	44,1	8,2	7,7	-	-	-
09	Insgesamt		77,4	14,9	13,8	-	-	0,0

darunter:

10	50	- 75	8,6	1,7	1,4	-	-	-
11	75	- 100	10,0	1,4	1,4	-	-	-
12	100	- 200	30,1	5,1	4,9	-	-	-

nach Größenklassen des Standarddeckungsbeitrages

13	unter	2	1,4	0,1	0,1	-	-	-
14	2	- 8	5,8	0,9	0,7	-	-	0,0
15	8	- 16	6,2	2,0	1,8	-	-	0,0
16	16	- 24	5,3	1,4	1,3	-	-	-
17	24	- 32	5,2	1,5	1,5	-	-	-
18	32	- 40	4,0	1,3	1,3	-	-	-
19	40	- 60	8,9	2,3	2,3	-	-	-
20	60	und mehr	40,7	5,5	4,9	-	-	0,0
21	Insgesamt		77,4	14,9	13,8	-	-	0,0

darunter:

22	unter	1	0,4	0,0	0,0	-	-	-
23	8	- 12	2,8	0,7	0,6	-	-	0,0
24	28	- 32	2,6	0,8	0,8	-	-	-

Lfd. Nr.	Landw. genutzte Fläche von ... bis unter ... ha ----- Standarddeckungs- beitrag von ... bis unter ... EGE ⁽¹⁾	noch: davon							
		Futterbaubetriebe (Weideviehbetriebe)				Veredlungsbetriebe			
		zusammen	davon spezialisiert auf			zusammen	darunter spezialisiert auf		
			Milch- erzeugung	Rinder- aufzucht, -mast	Milcherzeug., Rinderaufz., -mast		Schafe, Pferde u.a.	Schweine	Geflügel
14	15	16	17	18	19	20	21		

nach Größenklassen der landwirtschaftlich genutzten Fläche

01	unter	2	0,0	-	0,0	-	0,0	0,0	-
02	2	- 5	0,6	0,0	0,0	-	0,5	-	-
03	5	- 10	1,3	-	0,3	-	1,1	0,0	0,0
04	10	- 20	1,8	0,0	0,6	0,1	1,0	0,1	0,0
05	20	- 30	1,0	-	0,5	-	0,5	0,0	-
06	30	- 50	3,0	0,6	1,1	0,2	1,1	0,1	0,0
07	50	- 100	9,2	4,5	2,6	0,9	1,2	0,2	0,1
08	100	und mehr	23,5	16,1	2,6	2,4	2,5	0,1	0,1
09	Insgesamt		40,3	21,2	7,7	3,6	7,9	0,5	0,3

darunter:

10	50	- 75	4,1	1,2	1,9	0,4	0,7	0,1	0,1
11	75	- 100	5,0	3,3	0,7	0,5	0,5	0,1	0,1
12	100	- 200	16,1	11,8	1,5	1,2	1,5	0,1	0,1

nach Größenklassen des Standarddeckungsbeitrages

13	unter	2	1,3	-	0,1	-	1,2	-	-
14	2	- 8	4,0	0,0	1,2	0,0	2,7	0,0	-
15	8	- 16	2,6	0,0	1,2	-	1,4	0,0	-
16	16	- 24	1,8	-	1,0	0,1	0,7	0,0	-
17	24	- 32	1,8	0,1	1,4	-	0,2	-	-
18	32	- 40	1,6	0,7	0,5	-	0,4	0,0	0,0
19	40	- 60	3,6	1,2	1,4	0,6	0,5	0,1	-
20	60	und mehr	23,6	19,2	0,8	2,8	0,8	0,4	0,3
21	Insgesamt		40,3	21,2	7,7	3,6	7,9	0,5	0,3

darunter:

22	unter	1	0,4	-	0,1	-	0,4	-	-
23	8	- 12	1,3	0,0	0,7	-	0,6	-	-
24	28	- 32	0,9	0,1	0,6	-	0,2	-	-

1) EGE=Europäische Größeneinheit

2) einschließlich Hopfenbetriebe (daher nicht bei Dauerkulturen)

101 R Landwirtschaftliche Betriebe 2005 nach betriebswirtschaftlicher Ausrichtung
101.2 Landwirtschaftlich genutzte Fläche in Hektar
in: 1000

Saarland

noch: davon							Landw. genutzte Fläche von ... bis unter ... ha ----- Standarddeckungs- beitrag von ... bis unter ... EGE ¹⁾	Lfd. Nr.
Gartenbaubetriebe				Dauerkulturbetriebe				
zusammen ³⁾	darunter spezialisiert auf			zusammen	darunter spezialisiert auf			
	Gemüse	Blumen und Zierpflanzen	Baumschul- kulturen		Weinbau	Obstbau		
7	8	9	10	11	12	13		

nach Größenklassen der landwirtschaftlich genutzten Fläche

0,0	0,0	0,0	0,0	0,0	-	0,0	unter	2	01
0,0	0,0	0,0	0,0	0,0	0,0	0,0	2	-	5 02
0,1	0,0	0,0	0,0	0,1	0,1	0,0	5	-	10 03
0,1	0,0	-	0,1	0,1	0,0	0,1	10	-	20 04
0,1	0,1	-	-	-	-	-	20	-	30 05
-	-	-	-	-	-	-	30	-	50 06
-	-	-	-	0,1	-	0,1	50	-	100 07
-	-	-	-	-	-	-	100	und mehr	08
0,3	0,1	0,0	0,1	0,3	0,1	0,2	Insgesamt		09
darunter:									
-	-	-	-	-	-	-	50	-	75 10
-	-	-	-	0,1	-	0,1	75	-	100 11
-	-	-	-	-	-	-	100	-	200 12

nach Größenklassen des Standarddeckungsbeitrages

-	-	-	-	-	-	-	unter	2	13
0,0	0,0	-	-	0,0	-	0,0	2	-	8 14
0,0	-	0,0	0,0	0,0	0,0	0,0	8	-	16 15
0,0	0,0	0,0	-	0,0	0,0	0,0	16	-	24 16
0,0	-	0,0	0,0	0,0	0,0	0,0	24	-	32 17
0,0	0,0	0,0	0,0	0,0	0,0	-	32	-	40 18
0,0	0,0	0,0	0,0	0,1	0,0	0,0	40	-	60 19
0,2	0,1	0,0	0,1	0,2	0,0	0,1	60	und mehr	20
0,3	0,1	0,0	0,1	0,3	0,1	0,2	Insgesamt		21
darunter:									
-	-	-	-	-	-	-	unter	1	22
0,0	-	0,0	-	0,0	-	0,0	8	-	12 23
0,0	-	0,0	0,0	0,0	0,0	0,0	28	-	32 24

noch: davon							Landw. genutzte Fläche von ... bis unter ... ha ----- Standarddeckungsbeitrag von ... bis unter ... EGE ¹⁾	Lfd. Nr.
Pflanzenbau-verbund-betriebe	Viehhaltungsverbundbetriebe			Pflanzenbau-Viehhaltungsbetriebe				
	zusammen	davon mit Ausrichtung		zusammen	darunter mit Ausrichtung			
		Weidevieh	Veredlung		Ackerbau/ Weidevieh	Ackerbau/ Veredlung		
22	23	24	25	26	27	28		

nach Größenklassen der landwirtschaftlich genutzten Fläche

0,0	0,0	-	0,0	-	-	-	unter	2	01
0,0	0,0	0,0	-	0,0	0,0	-	2	-	5 02
0,0	0,0	-	0,0	0,0	0,0	-	5	-	10 03
0,1	0,1	0,1	-	0,5	0,5	-	10	-	20 04
0,1	0,1	0,1	-	0,6	0,6	-	20	-	30 05
0,0	0,1	0,1	-	1,1	1,0	0,1	30	-	50 06
0,1	0,5	0,5	-	5,4	5,0	0,4	50	-	100 07
0,7	1,4	1,1	0,3	10,1	9,5	0,6	100	und mehr	08
1,2	2,2	1,9	0,3	17,8	16,7	1,1	Insgesamt		09
darunter:									
-	0,3	0,3	-	2,4	2,4	-	50	-	75 10
0,1	0,3	0,3	-	3,0	2,6	0,4	75	-	100 11
0,5	1,0	0,7	0,3	7,2	6,6	0,6	100	-	200 12

nach Größenklassen des Standarddeckungsbeitrages

-	0,0	0,0	0,0	-	-	-	unter	2	13
0,1	0,1	0,1	-	0,7	0,7	-	2	-	8 14
0,2	-	-	-	1,4	1,4	-	8	-	16 15
0,1	0,1	0,1	-	1,9	1,9	-	16	-	24 16
0,0	0,3	0,3	-	1,7	1,6	0,1	24	-	32 17
-	0,1	0,1	-	1,0	1,0	-	32	-	40 18
0,1	0,3	0,2	0,1	2,3	2,3	0,0	40	-	60 19
0,8	1,3	1,1	0,1	8,8	7,9	1,0	60	und mehr	20
1,2	2,2	1,9	0,3	17,8	16,7	1,1	Insgesamt		21
darunter:									
-	-	-	-	-	-	-	unter	1	22
0,0	-	-	-	0,7	0,7	-	8	-	12 23
0,0	0,2	0,2	-	0,7	0,6	0,1	28	-	32 24

1) EGE=Europäische Größeneinheit

3) einschließlich Baumschulen (daher nicht bei Dauerkulturen)

101 R Landwirtschaftliche Betriebe 2005 nach betriebswirtschaftlicher Ausrichtung
101.2 Landwirtschaftlich genutzte Fläche in Hektar
in: 1000

Sachsen

Lfd. Nr.	Landw. genutzte Fläche von ... bis unter ... ha ----- Standarddeckungs- beitrag von ... bis unter ... EGE ¹⁾	Landwirt- schaftliche Betriebe insgesamt	davon				
			Ackerbaubetriebe				
			darunter spezialisiert auf				
			zusammen ²⁾	Getreide, Ölsaaten, Eiweißpflanzen	Hackfrüchte	Getreide und Hackfrüchte	Feldgemüse
		1	2	3	4	5	6

nach Größenklassen der landwirtschaftlich genutzten Fläche

01	unter	2	0,4	0,0	-	-	-	-
02	2	- 5	5,5	0,4	0,3	-	-	0,0
03	5	- 10	8,1	1,5	1,2	-	-	0,1
04	10	- 20	16,5	5,7	4,9	-	-	0,0
05	20	- 30	13,1	5,0	4,1	-	-	0,0
06	30	- 50	19,5	7,9	7,1	-	-	0,2
07	50	- 100	46,7	16,0	12,7	-	0,3	0,5
08	100	und mehr	802,5	295,6	213,2	0,2	4,5	6,7
09	Insgesamt		912,5	332,1	243,5	0,2	4,8	7,5

darunter:

10	100	- 200	79,9	37,1	31,0	0,2	-	1,3
11	200	- 500	131,8	82,9	71,1	-	0,6	2,0
12	500	- 1000	159,4	58,6	39,5	-	1,1	3,4

nach Größenklassen des Standarddeckungsbeitrages

13	unter	2	5,3	0,2	0,1	-	-	-
14	2	- 8	19,5	4,6	3,9	-	-	0,0
15	8	- 16	18,8	7,2	6,4	-	-	0,0
16	16	- 24	14,6	6,7	5,9	-	-	0,0
17	24	- 32	11,7	4,8	4,4	-	-	0,0
18	32	- 40	11,3	4,7	4,1	-	-	0,0
19	40	- 60	19,5	9,4	7,9	-	0,1	0,0
20	60	und mehr	811,8	294,7	210,9	0,2	4,6	7,5
21	Insgesamt		912,5	332,1	243,5	0,2	4,8	7,5

darunter:

22	60	- 100	48,6	26,2	23,3	-	0,2	0,3
23	100	- 250	120,0	66,6	59,6	0,2	0,3	0,5
24	250	und mehr	643,2	201,8	128,0	-	4,2	6,7

Lfd. Nr.	Landw. genutzte Fläche von ... bis unter ... ha ----- Standarddeckungs- beitrag von ... bis unter ... EGE ⁽¹⁾	noch: davon							
		Futterbaubetriebe (Weideviehbetriebe)				Veredlungsbetriebe			
		zusammen	davon spezialisiert auf			zusammen	darunter spezialisiert auf		
			Milch- erzeugung	Rinder- aufzucht, -mast	Milcherzeug., Rinderaufz., -mast		Schafe, Pferde u.a.	Schweine	Geflügel
	14	15	16	17	18	19	20	21	

nach Größenklassen der landwirtschaftlich genutzten Fläche

01	unter	2	0,1	-	0,0	-	0,0	0,0	0,0
02	2	- 5	3,7	0,3	1,3	0,1	2,1	0,0	0,0
03	5	- 10	4,3	0,5	1,5	0,0	2,3	0,0	0,0
04	10	- 20	7,2	1,7	2,9	0,2	2,4	0,0	-
05	20	- 30	3,8	1,5	1,2	-	1,1	0,1	0,0
06	30	- 50	7,2	3,0	1,9	0,2	2,1	0,2	0,2
07	50	- 100	19,0	12,0	2,5	0,4	4,0	0,5	0,3
08	100	und mehr	126,9	87,1	13,3	17,0	9,5	2,4	2,3
09	Insgesamt		172,2	106,0	24,6	18,0	23,5	3,3	2,7

darunter:

10	100	- 200	24,4	14,9	3,9	0,9	4,7	1,1	1,0	0,1
11	200	- 500	17,9	8,9	6,9	0,6	1,5	0,6	0,6	-
12	500	- 1000	31,7	24,5	2,5	4,0	0,6	0,7	0,7	-

nach Größenklassen des Standarddeckungsbeitrages

13	unter	2	4,5	0,0	0,8	0,0	3,6	0,0	0,0	0,0
14	2	- 8	10,5	0,3	4,7	0,1	5,4	0,0	-	0,0
15	8	- 16	6,8	1,4	3,0	0,1	2,3	0,0	0,0	0,0
16	16	- 24	4,4	1,1	1,8	0,1	1,5	0,0	0,0	-
17	24	- 32	4,2	0,7	1,4	0,1	2,0	0,0	0,0	0,0
18	32	- 40	4,4	2,0	0,7	-	1,7	0,0	-	0,0
19	40	- 60	6,6	1,8	2,5	0,2	2,1	0,0	0,0	-
20	60	und mehr	130,8	98,8	9,6	17,4	5,0	3,1	2,6	0,5
21	Insgesamt		172,2	106,0	24,6	18,0	23,5	3,3	2,7	0,6

darunter:

22	60	- 100	14,8	9,9	3,3	0,4	1,2	0,0	-	0,0
23	100	- 250	26,5	19,7	5,4	0,8	0,5	0,7	0,4	0,4
24	250	und mehr	89,5	69,1	1,0	16,1	3,3	2,3	2,2	0,1

1) EGE=Europäische Größeneinheit

2) einschließlich Hopfenbetriebe (daher nicht bei Dauerkulturen)

101 R Landwirtschaftliche Betriebe 2005 nach betriebswirtschaftlicher Ausrichtung
101.2 Landwirtschaftlich genutzte Fläche in Hektar
in: 1000

Sachsen

noch: davon							Landw. genutzte Fläche von ... bis unter ... ha ----- Standarddeckungsbeitrag von ... bis unter ... EGE ¹⁾	Lfd. Nr.
Gartenbaubetriebe				Dauerkulturbetriebe				
zusammen ³⁾	darunter spezialisiert auf			zusammen	darunter spezialisiert auf			
	Gemüse	Blumen und Zierpflanzen	Baumschulkulturen		Weinbau	Obstbau		
7	8	9	10	11	12	13		

nach Größenklassen der landwirtschaftlich genutzten Fläche

0,3	0,0	0,2	0,0	0,0	0,0	0,0	unter	2	01
0,2	0,0	0,1	0,1	0,1	0,0	0,0	2	-	5 02
0,2	0,0	0,1	0,1	0,2	0,0	0,2	5	-	10 03
0,2	0,0	0,0	0,1	0,1	-	0,0	10	-	20 04
0,3	-	-	0,1	0,2	0,0	0,2	20	-	30 05
0,2	0,0	-	0,1	0,1	-	0,1	30	-	50 06
0,3	-	-	0,3	0,4	0,1	0,3	50	-	100 07
0,2	-	0,2	-	5,6	-	5,5	100	und mehr	08
1,8	0,1	0,6	0,8	6,8	0,3	6,3	Insgesamt		09
darunter:									
0,2	-	0,2	-	1,4	-	1,2	100	-	200 10
-	-	-	-	2,9	-	2,9	200	-	500 11
-	-	-	-	1,3	-	1,3	500	-	1000 12

nach Größenklassen des Standarddeckungsbeitrages

-	-	-	-	0,0	0,0	-	unter	2	13
0,0	0,0	-	0,0	0,0	0,0	0,0	2	-	8 14
0,1	0,0	0,0	0,0	0,1	0,0	0,0	8	-	16 15
0,0	0,0	0,0	0,0	0,1	0,1	0,0	16	-	24 16
0,0	0,0	0,0	0,0	0,0	0,0	0,0	24	-	32 17
0,1	0,0	0,0	0,0	0,0	0,0	0,0	32	-	40 18
0,1	0,0	0,1	0,0	0,1	0,0	0,1	40	-	60 19
1,5	0,1	0,5	0,7	6,4	0,1	6,1	60	und mehr	20
1,8	0,1	0,6	0,8	6,8	0,3	6,3	Insgesamt		21
darunter:									
0,3	0,0	0,1	0,0	0,1	-	0,1	60	-	100 22
0,3	0,0	0,2	0,1	0,4	-	0,2	100	-	250 23
0,9	0,1	0,2	0,6	5,9	0,1	5,8	250	und mehr	24

noch: davon							Landw. genutzte Fläche von ... bis unter ... ha ----- Standarddeckungs- beitrag von ... bis unter ... EGE ¹⁾	Lfd. Nr.
Pflanzenbau- verbund- betriebe	Viehhaltungsverbundbetriebe			Pflanzenbau-Viehhaltungsbetriebe				
	zusammen	davon mit Ausrichtung		zusammen	darunter mit Ausrichtung			
		Weidevieh	Veredlung		Ackerbau/ Weidevieh	Ackerbau/ Veredlung		
22	23	24	25	26	27	28		

nach Größenklassen der landwirtschaftlich genutzten Fläche

0,0	0,0	-	0,0	0,0	0,0	-	unter	2	01
0,1	0,3	0,2	0,1	0,6	0,6	0,0	2	-	5 02
0,2	0,2	0,2	0,0	1,4	1,3	0,1	5	-	10 03
0,2	0,5	0,3	0,2	2,6	2,5	0,1	10	-	20 04
0,5	0,3	0,3	-	3,0	3,0	-	20	-	30 05
0,5	0,3	0,1	0,1	3,2	3,1	0,1	30	-	50 06
0,7	0,2	0,2	-	9,6	9,1	0,5	50	-	100 07
33,5	23,4	17,0	6,4	314,9	305,3	9,6	100	und mehr	08
35,8	25,2	18,3	6,9	335,3	324,9	10,3	Insgesamt		09
darunter:									
0,4	0,8	0,3	0,5	14,5	13,8	0,7	100	-	200 10
2,1	1,3	0,5	0,7	24,1	22,3	1,8	200	-	500 11
5,0	4,7	2,7	2,1	57,4	50,3	7,1	500	-	1000 12

nach Größenklassen des Standarddeckungsbeitrages

0,0	0,2	0,1	0,1	0,4	0,2	-	unter	2	13
0,4	0,5	0,3	0,3	3,4	3,4	0,0	2	-	8 14
0,4	0,7	0,7	0,0	3,5	3,4	0,1	8	-	16 15
0,1	0,1	0,1	-	3,1	3,1	0,0	16	-	24 16
0,2	0,1	0,1	-	2,4	2,3	0,1	24	-	32 17
0,2	-	-	-	2,0	1,9	0,0	32	-	40 18
0,2	-	-	-	3,1	3,1	0,0	40	-	60 19
34,3	23,6	17,1	6,5	317,5	307,4	10,1	60	und mehr	20
35,8	25,2	18,3	6,9	335,3	324,9	10,3	Insgesamt		21
darunter:									
0,7	0,2	0,1	0,1	6,3	6,0	0,3	60	-	100 22
0,9	1,2	0,9	0,3	23,4	22,1	1,3	100	-	250 23
32,7	22,2	16,1	6,1	287,8	279,4	8,5	250	und mehr	24

1) EGE=Europäische Größeneinheit

3) einschließlich Baumschulen (daher nicht bei Dauerkulturen)

101 R Landwirtschaftliche Betriebe 2005 nach betriebswirtschaftlicher Ausrichtung
101.2 Landwirtschaftlich genutzte Fläche in Hektar
in: 1000

Sachsen-Anhalt

Lfd. Nr.	Landw. genutzte Fläche von ... bis unter ... ha ----- Standarddeckungs- beitrag von ... bis unter ... EGE ¹⁾	Landwirt- schaftliche Betriebe insgesamt	davon				
			Ackerbaubetriebe				
			darunter spezialisiert auf				
			zusammen ²⁾	Getreide, Ölsaaten, Eiweißpflanzen	Hackfrüchte	Getreide und Hackfrüchte	Feldgemüse
		1	2	3	4	5	6

nach Größenklassen der landwirtschaftlich genutzten Fläche

01	unter	2	0,2	0,0	-	-	-	0,0
02	2	- 5	2,1	0,6	0,3	0,0	0,0	0,0
03	5	- 10	2,3	0,6	0,5	-	-	0,0
04	10	- 20	6,8	3,1	2,6	-	0,3	0,0
05	20	- 30	4,5	2,0	1,3	0,2	-	0,1
06	30	- 50	11,6	7,7	6,3	0,5	0,1	0,4
07	50	- 100	33,7	19,0	16,5	0,1	0,7	0,4
08	100	und mehr	1110,8	682,4	507,5	2,2	26,8	4,0
09	Insgesamt		1172,0	715,5	535,1	3,0	27,9	5,0

darunter:

10	100	- 200	88,1	50,0	43,9	-	2,3	0,9
11	200	- 500	264,7	170,8	148,1	0,3	8,9	1,2
12	500	- 1000	259,3	171,1	137,0	1,9	7,1	-

nach Größenklassen des Standarddeckungsbeitrages

13	unter	2	2,0	0,3	0,2	0,0	-	-
14	2	- 8	6,6	2,1	1,7	-	0,0	0,0
15	8	- 16	11,0	5,3	4,6	-	0,2	0,0
16	16	- 24	8,8	4,1	3,7	-	0,1	0,0
17	24	- 32	9,9	5,0	4,4	0,2	0,1	0,0
18	32	- 40	6,6	3,3	2,8	-	-	-
19	40	- 60	24,9	14,1	13,0	0,5	-	0,0
20	60	und mehr	1102,1	681,2	504,7	2,3	27,4	4,9
21	Insgesamt		1172,0	715,5	535,1	3,0	27,9	5,0

darunter:

22	60	- 100	43,4	29,1	25,2	-	1,7	0,1
23	100	- 250	189,0	130,8	117,1	0,1	5,7	0,5
24	250	und mehr	869,7	521,3	362,4	2,2	20,1	4,3

Lfd. Nr.	Landw. genutzte Fläche von ... bis unter ... ha ----- Standarddeckungs- beitrag von ... bis unter ... EGE ¹⁾	noch: davon						
		Futterbaubetriebe (Weideviehbetriebe)					Veredlungsbetriebe	
		zusammen	davon spezialisiert auf				zusammen	darunter spezialisiert auf
			Milch- erzeugung	Rinder- aufzucht, -mast	Milcherzeug., Rinderaufz., -mast	Schafe, Pferde u.a.		Schweine Geflügel
		14	15	16	17	18	19	20 21

nach Größenklassen der landwirtschaftlich genutzten Fläche

01	unter	2	0,0	-	0,0	-	0,0	0,0	0,0
02	2	- 5	0,9	0,0	0,1	-	0,8	0,0	0,0
03	5	- 10	0,6	0,0	0,2	-	0,4	0,0	0,0
04	10	- 20	1,2	0,1	0,2	-	0,8	0,1	0,1
05	20	- 30	1,6	-	1,0	-	0,7	0,0	-
06	30	- 50	2,2	0,3	1,0	-	0,8	0,1	0,0
07	50	- 100	8,5	3,2	2,6	-	2,6	0,9	0,2
08	100	und mehr	79,7	55,3	14,1	1,2	9,0	8,9	6,2
09	Insgesamt		94,6	59,0	19,3	1,2	15,1	10,1	7,0

darunter:

10	100	- 200	20,8	14,2	3,7	-	2,9	2,9	2,4
11	200	- 500	35,8	22,4	7,1	0,7	5,6	4,2	3,8
12	500	- 1000	9,2	6,6	1,4	0,6	0,6	-	-

nach Größenklassen des Standarddeckungsbeitrages

13	unter	2	1,3	0,0	0,1	-	1,2	0,0	-
14	2	- 8	2,7	-	0,9	-	1,8	-	-
15	8	- 16	3,7	0,3	2,4	-	1,0	0,0	0,0
16	16	- 24	3,1	-	1,2	-	1,9	0,0	-
17	24	- 32	3,4	-	1,8	-	1,6	0,0	0,0
18	32	- 40	2,0	-	0,7	-	1,3	-	-
19	40	- 60	7,5	-	3,9	-	3,6	0,1	0,1
20	60	und mehr	71,1	58,6	8,3	1,2	2,9	9,9	7,0
21	Insgesamt		94,6	59,0	19,3	1,2	15,1	10,1	7,0

darunter:

22	60	- 100	7,7	2,6	3,1	-	2,0	0,1	-
23	100	- 250	23,8	20,6	2,6	0,2	0,4	0,8	0,4
24	250	und mehr	39,6	35,4	2,6	1,0	0,5	8,9	6,6

1) EGE=Europäische Größeneinheit

2) einschließlich Hopfenbetriebe (daher nicht bei Dauerkulturen)

101 R Landwirtschaftliche Betriebe 2005 nach betriebswirtschaftlicher Ausrichtung
101.2 Landwirtschaftlich genutzte Fläche in Hektar
in: 1000

Sachsen-Anhalt

noch: davon							Landw. genutzte Fläche von ... bis unter ... ha ----- Standarddeckungsbeitrag von ... bis unter ... EGE ¹⁾	Lfd. Nr.
Gartenbaubetriebe				Dauerkulturbetriebe				
zusammen ³⁾	darunter spezialisiert auf			zusammen	darunter spezialisiert auf			
	Gemüse	Blumen und Zierpflanzen	Baumschulkulturen		Weinbau	Obstbau		
7	8	9	10	11	12	13		

nach Größenklassen der landwirtschaftlich genutzten Fläche

0,1	0,0	0,1	0,0	0,1	0,0	0,0	unter	2	01
0,1	0,0	0,0	0,1	0,1	0,1	0,0	2	-	5 02
0,1	0,0	0,0	0,1	0,1	0,1	0,0	5	-	10 03
0,1	0,0	0,0	0,1	0,3	0,1	0,2	10	-	20 04
0,0	0,0	-	-	0,2	-	0,2	20	-	30 05
0,1	0,0	-	0,0	0,3	0,0	0,2	30	-	50 06
0,2	-	0,1	0,1	0,5	0,1	0,4	50	-	100 07
0,4	0,3	-	0,2	0,7	-	0,7	100	und mehr	08
1,1	0,4	0,2	0,5	2,2	0,3	1,9	Insgesamt		09
darunter:									
0,2	-	-	0,2	0,3	-	0,3	100	-	200 10
0,3	0,3	-	-	0,4	-	0,4	200	-	500 11
-	-	-	-	-	-	-	500	-	1000 12

nach Größenklassen des Standarddeckungsbeitrages

-	-	-	-	0,0	0,0	-	unter	2	13
0,0	0,0	-	-	0,1	0,1	0,0	2	-	8 14
0,1	0,0	0,0	0,0	0,0	0,0	0,0	8	-	16 15
0,0	0,0	0,0	0,0	0,0	0,0	-	16	-	24 16
0,0	0,0	0,0	0,0	0,0	0,0	0,0	24	-	32 17
0,0	-	0,0	0,0	0,0	-	0,0	32	-	40 18
0,1	0,0	0,0	0,0	0,1	0,0	0,0	40	-	60 19
1,0	0,4	0,1	0,4	2,0	0,2	1,8	60	und mehr	20
1,1	0,4	0,2	0,5	2,2	0,3	1,9	Insgesamt		21
darunter:									
0,1	-	0,0	0,1	0,3	0,1	0,2	60	-	100 22
0,3	0,1	0,1	0,1	0,5	0,1	0,4	100	-	250 23
0,6	0,3	0,0	0,3	1,2	0,1	1,2	250	und mehr	24

noch: davon							Landw. genutzte Fläche von ... bis unter ... ha ----- Standarddeckungsbeitrag von ... bis unter ... EGE ¹⁾	Lfd. Nr.
Pflanzenbau-verbund-betriebe	Viehhaltungsverbundbetriebe			Pflanzenbau-Viehhaltungsbetriebe				
	zusammen	davon mit Ausrichtung		zusammen	darunter mit Ausrichtung			
		Weidevieh	Veredlung		Ackerbau/ Weidevieh	Ackerbau/ Veredlung		
22	23	24	25	26	27	28		

nach Größenklassen der landwirtschaftlich genutzten Fläche

0,0	0,0	-	0,0	-	-	-	unter	2	01
0,1	0,1	-	0,1	0,2	0,1	0,1	2	-	5 02
0,0	0,0	0,0	-	0,7	0,6	0,1	5	-	10 03
0,3	-	-	-	1,7	1,6	0,0	10	-	20 04
0,4	-	-	-	0,2	0,2	0,0	20	-	30 05
0,3	0,1	0,1	0,0	0,9	0,7	0,2	30	-	50 06
0,4	0,1	-	0,1	4,1	3,2	1,0	50	-	100 07
57,0	5,8	5,4	0,4	276,0	255,9	20,0	100	und mehr	08
58,4	6,2	5,6	0,6	283,8	262,4	21,4	Insgesamt		09
darunter:									
1,6	0,2	0,2	-	12,2	10,3	1,9	100	-	200 10
2,7	1,3	1,0	0,4	49,2	45,6	3,6	200	-	500 11
6,3	1,9	1,9	-	70,8	64,8	6,0	500	-	1000 12

nach Größenklassen des Standarddeckungsbeitrages

0,1	0,0	-	0,0	0,3	0,3	-	unter	2	13
0,1	0,1	0,0	0,0	1,5	1,4	0,2	2	-	8 14
0,4	-	-	-	1,5	1,5	-	8	-	16 15
0,1	-	-	-	1,5	1,5	0,0	16	-	24 16
0,2	0,1	0,0	0,1	1,2	1,1	0,1	24	-	32 17
0,2	-	-	-	1,1	1,0	0,1	32	-	40 18
0,3	0,1	0,0	0,1	2,7	2,6	0,1	40	-	60 19
57,1	5,8	5,4	0,4	274,1	253,1	21,0	60	und mehr	20
58,4	6,2	5,6	0,6	283,8	262,4	21,4	Insgesamt		21
darunter:									
1,1	-	-	-	5,0	4,1	0,9	60	-	100 22
1,3	0,7	0,7	-	30,8	28,7	2,1	100	-	250 23
54,8	5,1	4,7	0,4	238,2	220,3	17,9	250	und mehr	24

1) EGE=Europäische Größeneinheit

3) einschließlich Baumschulen (daher nicht bei Dauerkulturen)

101 R Landwirtschaftliche Betriebe 2005 nach betriebswirtschaftlicher Ausrichtung
101.2 Landwirtschaftlich genutzte Fläche in Hektar
in: 1000

Schleswig-Holstein

Lfd. Nr.	Landw. genutzte Fläche von ... bis unter ... ha ----- Standarddeckungs- beitrag von ... bis unter ... EGE ¹⁾	Landwirt- schaftliche Betriebe insgesamt	davon				
			Ackerbaubetriebe				
			darunter spezialisiert auf				
			zusammen ²⁾	Getreide, Ölsaaten, Eiweißpflanzen	Hackfrüchte	Getreide und Hackfrüchte	Feldgemüse
		1	2	3	4	5	6

nach Größenklassen der landwirtschaftlich genutzten Fläche

01	unter	2	0,4	0,0	-	-	-	0,0
02	2	- 5	9,1	0,4	0,2	0,0	-	0,0
03	5	- 10	14,0	1,5	1,1	0,1	0,1	0,0
04	10	- 20	28,5	6,3	4,2	0,2	0,1	0,4
05	20	- 30	27,2	5,4	3,1	-	0,3	0,7
06	30	- 50	78,2	20,6	16,0	-	0,4	1,5
07	50	- 100	336,6	61,1	43,7	0,2	3,1	3,1
08	100	und mehr	514,5	235,1	187,5	1,7	6,3	5,9
09	Insgesamt		1008,6	330,5	255,9	2,2	10,2	11,7

darunter:

10	50	- 75	159,6	31,9	22,9	0,1	1,6	1,7
11	75	- 100	177,0	29,2	20,8	0,2	1,5	1,4
12	100	- 200	319,0	96,7	70,7	0,5	2,7	4,8

nach Größenklassen des Standarddeckungsbeitrages

13	unter	2	11,2	0,2	0,0	-	-	-
14	2	- 8	28,7	2,9	1,7	0,0	0,1	-
15	8	- 16	25,9	6,9	5,3	0,2	-	0,0
16	16	- 24	20,7	6,2	5,3	-	0,4	0,0
17	24	- 32	20,9	7,6	6,8	0,1	-	0,1
18	32	- 40	20,5	9,6	8,7	-	0,2	0,0
19	40	- 60	67,9	27,8	23,4	-	1,5	0,1
20	60	und mehr	812,8	269,4	204,7	1,9	8,1	11,4
21	Insgesamt		1008,6	330,5	255,9	2,2	10,2	11,7

darunter:

22	8	- 12	13,8	3,1	2,1	-	-	0,0
23	12	- 16	12,1	3,8	3,2	0,2	-	0,0
24	28	- 32	11,5	4,3	3,9	0,1	-	-

Lfd. Nr.	Landw. genutzte Fläche von ... bis unter ... ha ----- Standarddeckungs- beitrag von ... bis unter ... EGE ⁽¹⁾	noch: davon							
		Futterbaubetriebe (Weideviehbetriebe)				Veredlungsbetriebe			
		zusammen	davon spezialisiert auf			zusammen	darunter spezialisiert auf		
			Milch- erzeugung	Rinder- aufzucht, -mast	Milcherzeug., Rinderaufz., -mast		Schafe, Pferde u.a.	Schweine	Geflügel
14	15	16	17	18	19	20	21		

nach Größenklassen der landwirtschaftlich genutzten Fläche

01	unter	2	0,1	0,0	0,1	0,0	0,0	0,0	0,0
02	2	- 5	7,7	0,1	1,4	0,0	6,2	0,0	0,0
03	5	- 10	10,8	0,1	2,9	0,1	7,8	0,1	0,0
04	10	- 20	16,5	2,7	5,1	-	8,8	0,5	0,1
05	20	- 30	16,9	5,6	6,3	0,5	4,5	0,9	0,1
06	30	- 50	43,4	26,7	7,5	2,9	6,2	1,6	0,2
07	50	- 100	219,0	180,9	10,4	19,3	8,3	2,6	0,3
08	100	und mehr	165,7	123,8	7,3	23,7	10,9	1,9	0,1
09	Insgesamt		480,2	339,9	41,0	46,6	52,7	7,7	0,8

darunter:

10	50	- 75	103,0	83,4	6,5	8,2	4,9	1,5	0,1
11	75	- 100	116,0	97,5	4,0	11,1	3,4	1,1	0,3
12	100	- 200	144,0	112,3	5,2	19,1	7,3	1,6	0,1

nach Größenklassen des Standarddeckungsbeitrages

13	unter	2	10,6	0,0	1,1	-	9,5	0,0	0,0
14	2	- 8	23,0	0,1	6,7	0,1	16,1	0,0	0,0
15	8	- 16	15,7	0,5	7,7	0,4	7,2	-	-
16	16	- 24	11,7	1,4	5,8	0,3	4,2	-	-
17	24	- 32	8,6	3,1	2,9	0,6	2,0	0,2	0,0
18	32	- 40	8,8	4,3	3,0	0,7	0,9	0,1	0,0
19	40	- 60	28,8	19,6	4,4	2,3	2,5	0,6	0,1
20	60	und mehr	372,9	310,9	9,5	42,2	10,4	6,7	0,7
21	Insgesamt		480,2	339,9	41,0	46,6	52,7	7,7	0,8

darunter:

22	8	- 12	8,9	0,1	4,8	0,2	3,8	-	-
23	12	- 16	6,9	0,4	2,8	0,2	3,4	-	-
24	28	- 32	4,1	2,0	1,0	0,1	1,0	0,1	0,0

1) EGE=Europäische Größeneinheit

2) einschließlich Hopfenbetriebe (daher nicht bei Dauerkulturen)

101 R Landwirtschaftliche Betriebe 2005 nach betriebswirtschaftlicher Ausrichtung
101.2 Landwirtschaftlich genutzte Fläche in Hektar
in: 1000

Schleswig-Holstein

noch: davon							Landw. genutzte Fläche von ... bis unter ... ha ----- Standarddeckungsbeitrag von ... bis unter ... EGE ¹⁾	Lfd. Nr.
Gartenbaubetriebe				Dauerkulturbetriebe				
zusammen ³⁾	darunter spezialisiert auf			zusammen	darunter spezialisiert auf			
	Gemüse	Blumen und Zierpflanzen	Baumschulkulturen		Weinbau	Obstbau		
7	8	9	10	11	12	13		

nach Größenklassen der landwirtschaftlich genutzten Fläche

0,2	0,0	0,1	0,1	0,0	-	0,0	unter	2	01
0,6	0,0	0,1	0,4	0,1	-	0,1	2	-	5 02
0,7	0,1	0,0	0,6	0,1	-	0,1	5	-	10 03
1,0	0,1	0,0	0,9	0,3	-	0,1	10	-	20 04
0,9	0,1	-	0,8	0,1	-	0,1	20	-	30 05
1,1	0,1	0,0	0,9	0,3	-	0,2	30	-	50 06
0,8	-	0,1	0,8	0,4	-	0,3	50	-	100 07
0,4	-	-	0,4	-	-	-	100	und mehr	08
5,8	0,5	0,4	4,9	1,4	-	1,0	Insgesamt		09
darunter:									
0,6	-	0,1	0,6	0,3	-	0,3	50	-	75 10
0,2	-	-	0,2	0,1	-	0,1	75	-	100 11
0,4	-	-	0,4	-	-	-	100	-	200 12

nach Größenklassen des Standarddeckungsbeitrages

-	-	-	-	0,2	-	-	unter	2	13
0,1	0,0	-	0,1	0,1	-	0,0	2	-	8 14
0,1	0,0	0,0	0,1	0,0	-	0,0	8	-	16 15
0,0	0,0	0,0	0,0	0,0	-	0,0	16	-	24 16
0,1	0,0	0,0	0,1	0,0	-	0,0	24	-	32 17
0,1	0,0	0,0	0,0	0,0	-	0,0	32	-	40 18
0,2	0,0	0,0	0,1	0,1	-	0,1	40	-	60 19
5,3	0,4	0,3	4,5	0,9	-	0,8	60	und mehr	20
5,8	0,5	0,4	4,9	1,4	-	1,0	Insgesamt		21
darunter:									
0,1	-	0,0	0,1	0,0	-	0,0	8	-	12 22
0,0	0,0	0,0	0,0	0,0	-	0,0	12	-	16 23
0,0	0,0	0,0	0,0	0,0	-	0,0	28	-	32 24

noch: davon							Landw. genutzte Fläche von ... bis unter ... ha ----- Standarddeckungsbeitrag von ... bis unter ... EGE ¹⁾	Lfd. Nr.
Pflanzenbau-verbund-betriebe	Viehhaltungsverbundbetriebe			Pflanzenbau-Viehhaltungsbetriebe				
	zusammen	davon mit Ausrichtung		zusammen	darunter mit Ausrichtung			
		Weidevieh	Veredlung		Ackerbau/ Weidevieh	Ackerbau/ Veredlung		
22	23	24	25	26	27	28		

nach Größenklassen der landwirtschaftlich genutzten Fläche

0,0	0,0	-	0,0	0,0	-	-	unter	2	01
0,0	0,1	-	0,1	0,1	0,1	-	2	-	5 02
0,2	0,1	-	0,1	0,4	0,2	0,1	5	-	10 03
0,6	0,2	0,1	0,1	3,0	2,7	0,3	10	-	20 04
0,1	0,6	0,3	0,3	2,2	1,7	0,5	20	-	30 05
0,3	1,5	0,6	0,9	9,3	5,2	4,1	30	-	50 06
2,0	6,2	4,4	1,7	44,5	26,8	17,5	50	-	100 07
10,5	7,5	6,4	1,1	93,5	65,8	27,6	100	und mehr	08
13,8	16,2	11,8	4,4	153,0	102,6	50,1	Insgesamt		09
darunter:									
1,1	3,7	2,6	1,1	17,4	9,7	7,6	50	-	75 10
0,9	2,5	1,9	0,6	27,1	17,1	9,9	75	-	100 11
5,7	5,3	4,8	0,5	65,4	45,8	19,7	100	-	200 12

nach Größenklassen des Standarddeckungsbeitrages

-	0,0	-	0,0	0,1	0,0	-	unter	2	13
0,2	0,1	0,1	0,1	2,3	2,3	-	2	-	8 14
0,2	0,4	0,1	0,2	2,6	2,4	0,2	8	-	16 15
0,7	0,1	-	0,1	1,9	1,6	0,2	16	-	24 16
0,2	0,4	0,4	0,0	3,9	3,6	0,3	24	-	32 17
0,0	-	-	-	1,8	1,3	0,4	32	-	40 18
0,5	1,0	0,5	0,4	8,8	6,7	2,1	40	-	60 19
11,9	14,2	10,7	3,4	131,6	84,6	46,9	60	und mehr	20
13,8	16,2	11,8	4,4	153,0	102,6	50,1	Insgesamt		21
darunter:									
0,2	0,3	0,1	0,1	1,3	1,2	0,1	8	-	12 22
0,0	0,1	-	0,1	1,3	1,2	0,1	12	-	16 23
0,2	0,2	0,2	-	2,6	2,3	0,2	28	-	32 24

1) EGE=Europäische Größeneinheit

3) einschließlich Baumschulen (daher nicht bei Dauerkulturen)

101 R Landwirtschaftliche Betriebe 2005 nach betriebswirtschaftlicher Ausrichtung
101.2 Landwirtschaftlich genutzte Fläche in Hektar
in: 1000

Thüringen

Lfd. Nr.	Landw. genutzte Fläche von ... bis unter ... ha ----- Standarddeckungs- beitrag von ... bis unter ... EGE ¹⁾	Landwirt- schaftliche Betriebe insgesamt	davon				
			Ackerbaubetriebe				
			darunter spezialisiert auf				
			zusammen ²⁾	Getreide, Ölsaaten, Eiweißpflanzen	Hackfrüchte	Getreide und Hackfrüchte	Feldgemüse
		1	2	3	4	5	6

nach Größenklassen der landwirtschaftlich genutzten Fläche

01	unter	2	0,2	0,0	-	-	-	0,0
02	2	- 5	4,8	0,6	0,6	-	0,0	0,0
03	5	- 10	5,8	1,2	1,1	-	-	0,0
04	10	- 20	9,4	2,9	2,6	-	0,0	-
05	20	- 30	6,2	2,0	1,9	-	-	-
06	30	- 50	8,4	3,4	2,6	-	-	0,1
07	50	- 100	24,4	8,1	7,1	0,1	0,3	0,1
08	100	und mehr	740,3	312,6	273,4	-	1,0	2,4
09	Insgesamt		799,4	330,7	289,3	0,1	1,4	2,6

darunter:

10	100	- 200	49,9	24,0	21,5	-	-	0,6
11	200	- 500	103,6	58,4	53,8	-	-	0,3
12	500	- 1000	136,2	51,0	46,5	-	1,0	-

nach Größenklassen des Standarddeckungsbeitrages

13	unter	2	4,3	0,2	0,2	-	-	-
14	2	- 8	12,4	2,3	2,1	-	0,0	0,0
15	8	- 16	11,9	3,7	3,5	-	-	0,0
16	16	- 24	10,3	2,3	2,0	-	0,0	-
17	24	- 32	8,6	1,9	1,7	-	-	-
18	32	- 40	9,5	2,5	2,2	-	0,1	-
19	40	- 60	14,4	4,7	4,4	-	0,2	-
20	60	und mehr	728,0	313,0	273,2	0,1	1,1	2,6
21	Insgesamt		799,4	330,7	289,3	0,1	1,4	2,6

darunter:

22	60	- 100	32,3	13,3	12,4	0,1	0,1	0,0
23	100	- 250	85,3	51,4	48,5	-	-	-
24	250	und mehr	610,4	248,4	212,4	-	1,0	2,6

Lfd. Nr.	Landw. genutzte Fläche von ... bis unter ... ha ----- Standarddeckungs- beitrag von ... bis unter ... EGE ⁽¹⁾	noch: davon							
		Futterbaubetriebe (Weideviehbetriebe)				Veredlungsbetriebe			
		zusammen	davon spezialisiert auf			zusammen	darunter spezialisiert auf		
			Milch- erzeugung	Rinder- aufzucht, -mast	Milcherzeug., Rinderaufz., -mast		Schafe, Pferde u.a.	Schweine	Geflügel
14	15	16	17	18	19	20	21		

nach Größenklassen der landwirtschaftlich genutzten Fläche

01	unter	2	0,0	-	0,0	-	0,0	-	0,0
02	2	- 5	2,8	0,2	0,8	0,0	1,8	0,0	0,0
03	5	- 10	3,4	0,2	1,3	-	1,9	0,1	0,0
04	10	- 20	4,4	1,0	1,6	-	1,8	0,1	0,0
05	20	- 30	3,2	0,6	1,0	0,1	1,5	0,1	0,0
06	30	- 50	3,1	1,0	0,6	0,0	1,5	0,2	-
07	50	- 100	12,6	4,7	2,8	0,1	5,1	0,3	0,1
08	100	und mehr	116,1	44,1	38,5	5,4	28,1	1,4	-
09	Insgesamt		145,6	51,7	46,5	5,7	41,7	2,1	0,2

darunter:

10	100	- 200	16,5	5,2	4,8	0,3	6,3	0,3	-
11	200	- 500	29,4	6,2	16,2	0,2	6,8	0,4	-
12	500	- 1000	27,2	14,3	7,6	1,4	3,9	0,8	-

nach Größenklassen des Standarddeckungsbeitrages

13	unter	2	3,3	-	0,5	-	2,9	0,0	-
14	2	- 8	7,6	0,2	3,4	0,0	4,0	0,1	-
15	8	- 16	6,3	0,8	1,9	-	3,5	0,0	0,0
16	16	- 24	6,6	0,6	1,8	0,2	4,1	-	-
17	24	- 32	5,6	0,4	2,0	0,1	3,1	0,0	0,0
18	32	- 40	5,6	0,5	2,4	-	2,7	-	-
19	40	- 60	8,1	1,0	3,5	-	3,6	0,0	-
20	60	und mehr	102,4	48,2	31,0	5,4	17,8	2,0	0,2
21	Insgesamt		145,6	51,7	46,5	5,7	41,7	2,1	0,2

darunter:

22	60	- 100	15,5	4,3	8,5	0,3	2,4	0,0	0,0
23	100	- 250	22,5	6,4	12,1	0,2	3,7	0,3	0,1
24	250	und mehr	64,5	37,5	10,4	4,9	11,6	1,7	0,1

1) EGE=Europäische Größeneinheit

2) einschließlich Hopfenbetriebe (daher nicht bei Dauerkulturen)

101 R Landwirtschaftliche Betriebe 2005 nach betriebswirtschaftlicher Ausrichtung
101.2 Landwirtschaftlich genutzte Fläche in Hektar
in: 1000

Thüringen

noch: davon							Landw. genutzte Fläche von ... bis unter ... ha ----- Standarddeckungsbeitrag von ... bis unter ... EGE ¹⁾	Lfd. Nr.
Gartenbaubetriebe				Dauerkulturbetriebe				
zusammen ³⁾	darunter spezialisiert auf			zusammen	darunter spezialisiert auf			
	Gemüse	Blumen und Zierpflanzen	Baumschulkulturen		Weinbau	Obstbau		
7	8	9	10	11	12	13		

nach Größenklassen der landwirtschaftlich genutzten Fläche

0,1	0,0	0,1	0,0	0,0	0,0	0,0	unter	2	01
0,1	0,0	0,0	0,0	0,0	-	0,0	2	-	5 02
0,2	0,0	0,1	0,1	0,1	0,0	0,0	5	-	10 03
0,1	0,0	-	0,1	0,1	-	0,1	10	-	20 04
0,1	-	0,0	0,1	0,0	-	0,0	20	-	30 05
0,1	-	-	0,1	0,1	-	0,1	30	-	50 06
0,1	-	0,1	0,1	0,2	0,1	0,2	50	-	100 07
-	-	-	-	1,8	-	1,8	100	und mehr	08
0,8	0,1	0,3	0,4	2,4	0,1	2,3	Insgesamt		09
darunter:									
-	-	-	-	0,9	-	0,9	100	-	200 10
-	-	-	-	0,9	-	0,9	200	-	500 11
-	-	-	-	-	-	-	500	-	1000 12

nach Größenklassen des Standarddeckungsbeitrages

-	-	-	-	0,1	-	-	unter	2	13
0,0	0,0	-	-	0,0	0,0	0,0	2	-	8 14
0,0	0,0	0,0	0,0	0,0	-	0,0	8	-	16 15
0,1	0,0	0,1	0,0	0,0	-	0,0	16	-	24 16
0,0	0,0	0,0	0,0	0,0	-	0,0	24	-	32 17
0,0	0,0	0,0	0,0	0,0	-	0,0	32	-	40 18
0,0	0,0	0,0	0,0	0,0	0,0	0,0	40	-	60 19
0,6	0,0	0,1	0,4	2,2	0,1	2,2	60	und mehr	20
0,8	0,1	0,3	0,4	2,4	0,1	2,3	Insgesamt		21
darunter:									
0,1	-	0,0	0,1	0,0	-	0,0	60	-	100 22
0,2	0,0	0,0	0,2	0,2	0,1	0,1	100	-	250 23
0,2	0,0	0,1	0,1	2,0	-	2,0	250	und mehr	24

noch: davon							Landw. genutzte Fläche von ... bis unter ... ha ----- Standarddeckungsbeitrag von ... bis unter ... EGE ¹⁾	Lfd. Nr.
Pflanzenbau-verbund-betriebe	Viehhaltungsverbundbetriebe			Pflanzenbau-Viehhaltungsbetriebe				
	zusammen	davon mit Ausrichtung		zusammen	darunter mit Ausrichtung			
		Weidevieh	Veredlung		Ackerbau/Weidevieh	Ackerbau/Veredlung		
22	23	24	25	26	27	28		

nach Größenklassen der landwirtschaftlich genutzten Fläche

0,0	-	-	-	0,0	0,0	-	unter	2	01
0,3	0,3	0,2	0,1	0,7	0,7	0,0	2	-	5 02
0,0	0,3	0,3	0,0	0,5	0,3	0,2	5	-	10 03
0,6	0,2	0,2	0,0	1,0	1,0	0,0	10	-	20 04
0,3	0,2	0,1	0,0	0,5	0,4	0,1	20	-	30 05
0,2	0,3	0,2	0,1	1,1	0,9	0,2	30	-	50 06
0,5	0,2	0,2	-	2,3	2,3	-	50	-	100 07
52,7	12,3	9,4	2,9	243,5	227,3	16,1	100	und mehr	08
54,5	13,7	10,6	3,1	249,6	232,9	16,5	Insgesamt		09
darunter:									
1,0	0,4	0,3	0,1	6,8	6,2	0,5	100	-	200 10
1,0	1,2	0,6	0,5	12,4	10,9	1,5	200	-	500 11
4,2	4,0	1,8	2,2	49,0	42,6	6,4	500	-	1000 12

nach Größenklassen des Standarddeckungsbeitrages

0,1	0,3	0,3	0,1	0,3	0,3	0,0	unter	2	13
0,3	0,5	0,4	0,1	1,6	1,4	0,2	2	-	8 14
0,5	0,1	0,1	0,0	1,3	1,3	-	8	-	16 15
0,2	0,3	0,3	0,0	0,7	0,7	0,0	16	-	24 16
0,1	0,1	0,1	-	1,0	0,9	0,1	24	-	32 17
0,3	-	-	-	1,0	0,9	0,1	32	-	40 18
0,4	0,2	0,1	0,1	0,9	0,9	0,0	40	-	60 19
52,7	12,3	9,4	2,9	242,8	226,6	16,1	60	und mehr	20
54,5	13,7	10,6	3,1	249,6	232,9	16,5	Insgesamt		21
darunter:									
0,3	-	-	-	3,2	3,0	-	60	-	100 22
1,6	0,6	0,3	0,4	8,6	8,1	0,5	100	-	250 23
50,9	11,6	9,1	2,5	231,1	215,5	15,6	250	und mehr	24

1) EGE=Europäische Größeneinheit

3) einschließlich Baumschulen (daher nicht bei Dauerkulturen)

101 R Landwirtschaftliche Betriebe 2005 nach betriebswirtschaftlicher Ausrichtung
101.2 Landwirtschaftlich genutzte Fläche in Hektar
in: 1000

Stadtstaaten (Berlin, Bremen, Hamburg)

Lfd. Nr.	Landw. genutzte Fläche von ... bis unter ... ha ----- Standarddeckungs- beitrag von ... bis unter ... EGE ¹⁾	Landwirt- schaftliche Betriebe insgesamt	davon				
			Ackerbaubetriebe				
			darunter spezialisiert auf				
			zusammen ²⁾	Getreide, Ölsaaten, Eiweißpflanzen	Hackfrüchte	Getreide und Hackfrüchte	Feldgemüse
		1	2	3	4	5	6

nach Größenklassen der landwirtschaftlich genutzten Fläche

01	unter	2	0,4	-	-	-	-	-
02	2	- 5	0,7	-	-	-	-	-
03	5	- 10	0,6	0,0	0,0	-	-	0,0
04	10	- 20	1,9	0,0	0,0	-	-	-
05	20	- 30	2,0	0,2	0,2	-	-	0,1
06	30	- 50	3,8	0,1	0,1	-	-	0,0
07	50	- 100	7,3	1,2	1,1	-	-	0,1
08	100	und mehr	8,1	2,1	1,7	-	-	0,3
09	Insgesamt		24,8	3,7	3,1	-	-	0,4
darunter:								
10	50	- 75	4,2	0,7	0,7	-	-	0,1
11	75	- 100	3,0	0,5	0,4	-	-	-
12	100	- 200	5,9	1,6	1,2	-	-	0,3

nach Größenklassen des Standarddeckungsbeitrages

13	unter	2	0,5	-	-	-	-	-
14	2	- 8	1,6	0,1	0,1	-	-	-
15	8	- 16	3,3	0,1	0,1	-	-	-
16	16	- 24	1,9	0,3	0,3	-	-	-
17	24	- 32	2,2	0,5	0,5	-	-	-
18	32	- 40	0,4	0,2	0,2	-	-	-
19	40	- 60	2,5	0,8	0,6	-	-	0,1
20	60	und mehr	12,4	1,8	1,3	-	-	0,4
21	Insgesamt		24,8	3,7	3,1	-	-	0,4
darunter:								
22	8	- 12	1,5	0,0	0,0	-	-	-
23	12	- 16	1,8	0,0	0,0	-	-	-
24	28	- 32	1,3	0,5	0,5	-	-	-

Lfd. Nr.	Landw. genutzte Fläche von ... bis unter ... ha ----- Standarddeckungs- beitrag von ... bis unter ... EGE ¹⁾	noch: davon							
		Futterbaubetriebe (Weideviehbetriebe)				Veredlungsbetriebe			
		zusammen	davon spezialisiert auf			zusammen	darunter spezialisiert auf		
			Milch- erzeugung	Rinder- aufzucht, -mast	Milcherzeug., Rinderaufz., -mast		Schafe, Pferde u.a.	Schweine	Geflügel
14	15	16	17	18	19	20	21		

nach Größenklassen der landwirtschaftlich genutzten Fläche

01	unter	2	-	-	-	-	-	-	-
02	2	- 5	0,3	-	0,0	-	0,3	-	-
03	5	- 10	0,3	-	0,0	-	0,3	-	-
04	10	- 20	0,8	-	0,2	-	0,6	-	-
05	20	- 30	1,1	0,1	0,4	-	0,7	-	-
06	30	- 50	2,3	0,5	0,6	-	1,2	-	-
07	50	- 100	4,6	3,3	0,7	-	0,6	-	-
08	100	und mehr	3,1	1,5	0,8	0,1	0,7	-	-
09	Insgesamt		12,4	5,3	2,7	0,1	4,3	-	-
darunter:									
10	50	- 75	2,5	1,5	0,5	-	0,5	-	-
11	75	- 100	2,1	1,8	0,1	-	0,2	-	-
12	100	- 200	2,6	1,5	0,8	0,1	0,2	-	-

nach Größenklassen des Standarddeckungsbeitrages

13	unter	2	0,4	-	0,0	-	0,4	-	-
14	2	- 8	1,5	-	0,3	-	1,1	-	-
15	8	- 16	2,6	-	0,9	-	1,7	-	-
16	16	- 24	0,7	-	0,3	-	0,4	-	-
17	24	- 32	1,1	0,1	0,8	-	0,1	-	-
18	32	- 40	0,1	0,1	-	-	-	-	-
19	40	- 60	1,4	0,8	0,2	-	0,4	-	-
20	60	und mehr	4,7	4,4	0,1	0,1	0,1	-	-
21	Insgesamt		12,4	5,3	2,7	0,1	4,3	-	-
darunter:									
22	8	- 12	1,3	-	0,4	-	0,9	-	-
23	12	- 16	1,3	-	0,5	-	0,8	-	-
24	28	- 32	0,6	0,1	0,5	-	-	-	-

1) EGE=Europäische Größeneinheit

2) einschließlich Hopfenbetriebe (daher nicht bei Dauerkulturen)

101 R Landwirtschaftliche Betriebe 2005 nach betriebswirtschaftlicher Ausrichtung
101.2 Landwirtschaftlich genutzte Fläche in Hektar
in: 1000

Stadtstaaten (Berlin, Bremen, Hamburg)

noch: davon							Landw. genutzte Fläche von ... bis unter ... ha ----- Standarddeckungsbeitrag von ... bis unter ... EGE ¹⁾	Lfd. Nr.
Gartenbaubetriebe				Dauerkulturbetriebe				
zusammen ³⁾	darunter spezialisiert auf			zusammen	darunter spezialisiert auf			
	Gemüse	Blumen und Zierpflanzen	Baumschulkulturen		Weinbau	Obstbau		
7	8	9	10	11	12	13		

nach Größenklassen der landwirtschaftlich genutzten Fläche

0,4	0,1	0,3	0,0	0,0	-	0,0	unter	2	01
0,3	0,1	0,1	0,0	0,1	-	0,1	2	-	5 02
0,1	0,0	0,0	0,0	0,1	-	0,1	5	-	10 03
0,2	0,1	0,1	0,0	0,8	-	0,8	10	-	20 04
0,2	-	-	0,2	0,3	-	0,3	20	-	30 05
0,4	0,2	0,1	0,0	0,3	-	0,3	30	-	50 06
0,1	0,1	-	-	0,1	-	0,1	50	-	100 07
0,3	-	-	0,3	-	-	-	100	und mehr	08
1,9	0,6	0,6	0,6	1,8	-	1,8	Insgesamt		09
darunter:									
-	-	-	-	0,1	-	0,1	50	-	75 10
0,1	0,1	-	-	-	-	-	75	-	100 11
-	-	-	-	-	-	-	100	-	200 12

nach Größenklassen des Standarddeckungsbeitrages

0,0	0,0	-	-	-	-	-	unter	2	13
0,0	0,0	0,0	-	0,0	-	0,0	2	-	8 14
0,0	0,0	0,0	-	0,1	-	0,1	8	-	16 15
0,0	0,0	0,0	0,0	0,0	-	0,0	16	-	24 16
0,0	0,0	0,0	0,0	0,1	-	0,1	24	-	32 17
0,0	0,0	0,0	-	0,0	-	0,0	32	-	40 18
0,1	0,1	0,0	0,0	0,0	-	0,0	40	-	60 19
1,6	0,5	0,6	0,6	1,6	-	1,6	60	und mehr	20
1,9	0,6	0,6	0,6	1,8	-	1,8	Insgesamt		21
darunter:									
0,0	0,0	0,0	-	0,0	-	0,0	8	-	12 22
0,0	0,0	0,0	-	0,0	-	0,0	12	-	16 23
0,0	0,0	0,0	0,0	0,0	-	0,0	28	-	32 24

noch: davon							Landw. genutzte Fläche von ... bis unter ... ha ----- Standarddeckungsbeitrag von ... bis unter ... EGE ¹⁾	Lfd. Nr.
Pflanzenbau-verbundbetriebe	Viehhaltungsverbundbetriebe			Pflanzenbau-Viehhaltungsbetriebe				
	zusammen	davon mit Ausrichtung		zusammen	darunter mit Ausrichtung			
		Weidevieh	Veredlung		Ackerbau/Weidevieh	Ackerbau/Veredlung		
22	23	24	25	26	27	28		

nach Größenklassen der landwirtschaftlich genutzten Fläche

0,0	-	-	-	-	-	-	unter	2	01
0,0	-	-	-	0,0	0,0	-	2	-	5 02
-	-	-	-	0,0	-	-	5	-	10 03
-	-	-	-	0,1	-	-	10	-	20 04
0,0	-	-	-	0,1	0,1	-	20	-	30 05
-	0,0	-	0,0	0,7	0,7	-	30	-	50 06
0,1	0,1	0,1	-	1,2	1,1	-	50	-	100 07
0,5	0,1	0,1	-	2,0	1,8	0,2	100	und mehr	08
0,6	0,2	0,2	0,0	4,2	3,8	0,2	Insgesamt		09
darunter:									
0,1	0,1	0,1	-	0,9	0,8	-	50	-	75 10
-	-	-	-	0,4	0,4	-	75	-	100 11
0,5	0,1	0,1	-	1,1	0,9	0,2	100	-	200 12

nach Größenklassen des Standarddeckungsbeitrages

-	-	-	-	0,1	0,0	-	unter	2	13
-	-	-	-	-	-	-	2	-	8 14
-	-	-	-	0,6	0,6	-	8	-	16 15
0,0	-	-	-	0,8	0,8	-	16	-	24 16
0,0	-	-	-	0,5	0,5	-	24	-	32 17
-	-	-	-	0,1	0,1	-	32	-	40 18
-	0,1	0,1	0,0	0,1	0,1	-	40	-	60 19
0,6	0,1	0,1	-	2,0	1,7	0,2	60	und mehr	20
0,6	0,2	0,2	0,0	4,2	3,8	0,2	Insgesamt		21
darunter:									
-	-	-	-	0,1	0,1	-	8	-	12 22
-	-	-	-	0,4	0,4	-	12	-	16 23
-	-	-	-	0,1	0,1	-	28	-	32 24

1) EGE=Europäische Größeneinheit

3) einschließlich Baumschulen (daher nicht bei Dauerkulturen)

101 R Landwirtschaftliche Betriebe 2005 nach betriebswirtschaftlicher Ausrichtung
101.3 Standarddeckungsbeitrag in Euro je Betrieb
in: 1000

Deutschland

Lfd. Nr.	Landw. genutzte Fläche von ... bis unter ... ha ----- Standarddeckungs- beitrag von ... bis unter ... EGE ¹⁾	Landwirt- schaftliche Betriebe insgesamt	davon				
			Ackerbaubetriebe				
			darunter spezialisiert auf				
			zusammen ²⁾	Getreide, Ölsaaten, Eiweißpflanzen	Hackfrüchte	Getreide und Hackfrüchte	Feldgemüse
		1	2	3	4	5	6

nach Größenklassen der landwirtschaftlich genutzten Fläche

01	unter	2	41,5	7,2	1,7	-	-	8,4
02	2	- 5	10,0	3,1	2,3	5,8	3,2	20,2
03	5	- 10	13,7	6,1	4,8	13,2	8,0	50,2
04	10	- 20	23,5	13,6	9,8	23,8	16,4	90,5
05	20	- 30	39,2	24,1	16,1	38,1	26,8	140,9
06	30	- 50	60,1	42,5	26,5	58,7	42,4	218,9
07	50	- 100	102,0	83,2	50,3	108,1	79,0	378,7
08	100	und mehr	295,9	293,1	260,2	266,3	216,0	1069,3
09	Insgesamt		59,7	63,3	45,8	89,6	73,0	272,1

darunter:

10	100	- 200	170,5	154,4	102,8	206,4	147,7	700,7
11	200	- 500	298,4	275,7	225,5	375,7	306,5	1487,5
12	500	- 1000	644,5	579,3	498,6	872,0	703,6	3789,2

nach Größenklassen des Standarddeckungsbeitrages

13	unter	2	1,4	1,8	1,8	1,6	1,5	2,1
14	2	- 8	5,3	5,5	5,5	6,0	6,2	6,1
15	8	- 16	13,8	13,5	13,4	15,3	14,0	13,0
16	16	- 24	23,7	23,7	23,7	24,1	23,9	23,5
17	24	- 32	33,4	33,3	33,2	33,1	33,6	32,8
18	32	- 40	43,1	42,9	42,9	41,9	43,2	43,0
19	40	- 60	59,1	59,1	59,1	60,6	59,6	57,9
20	60	und mehr	194,1	248,3	263,7	176,7	161,9	409,2
21	Insgesamt		59,7	63,3	45,8	89,6	73,0	272,1

darunter:

22	60	- 100	93,2	93,2	92,2	95,4	93,1	95,4
23	100	- 250	172,9	182,9	185,5	183,4	170,7	198,2
24	250	und mehr	757,3	700,5	666,0	444,8	551,0	779,4

Lfd. Nr.	Landw. genutzte Fläche von ... bis unter ... ha ----- Standarddeckungs- beitrag von ... bis unter ... EGE ⁽¹⁾	noch: davon							
		Futterbaubetriebe (Weideviehbetriebe)				Veredlungsbetriebe			
		zusammen	davon spezialisiert auf			zusammen	darunter spezialisiert auf		
			Milch- erzeugung	Rinder- aufzucht, -mast	Milcherzeug., Rinderaufz., -mast		Schafe, Pferde u.a.	Schweine	Geflügel
14	15	16	17	18	19	20	21		

nach Größenklassen der landwirtschaftlich genutzten Fläche

01	unter	2	8,3	21,7	9,2	13,2	1,7	279,7	160,5	406,9
02	2	- 5	2,0	7,9	3,1	5,0	1,3	29,0	22,3	39,6
03	5	- 10	5,6	12,9	5,6	11,5	2,6	43,6	38,1	69,7
04	10	- 20	17,5	25,6	11,1	21,6	5,3	57,2	48,2	89,4
05	20	- 30	34,0	40,7	21,1	37,4	8,8	85,0	76,7	125,0
06	30	- 50	54,9	60,9	36,4	58,2	14,3	122,5	111,8	198,9
07	50	- 100	96,0	103,3	64,3	101,0	29,1	202,2	180,5	305,9
08	100	und mehr	209,4	241,0	127,6	229,9	77,9	603,6	564,6	899,5
09	Insgesamt		41,4	69,8	19,9	73,2	4,8	149,2	116,8	245,8

darunter:

10	100	- 200	156,2	176,0	88,5	173,2	49,1	471,8	440,6	650,4
11	200	- 500	247,3	361,0	124,2	301,8	80,0	894,0	904,4	801,2
12	500	- 1000	698,4	959,0	258,6	718,7	188,5	2169,6	2169,6	-

nach Größenklassen des Standarddeckungsbeitrages

13	unter	2	1,3	1,7	1,7	2,3	1,3	1,7	1,7	1,9
14	2	- 8	5,0	6,5	5,3	5,7	4,5	5,7	6,0	4,9
15	8	- 16	14,0	14,5	13,5	14,3	13,1	14,7	14,5	15,3
16	16	- 24	23,8	24,0	23,4	23,6	23,4	24,2	24,3	23,6
17	24	- 32	33,5	33,5	33,2	34,2	33,1	33,8	34,1	33,8
18	32	- 40	43,2	43,2	43,1	43,5	43,2	43,9	44,1	42,9
19	40	- 60	58,9	58,9	58,7	59,1	57,9	59,6	59,7	60,3
20	60	und mehr	137,7	137,0	141,9	139,1	164,6	247,4	185,8	431,7
21	Insgesamt		41,4	69,8	19,9	73,2	4,8	149,2	116,8	245,8

darunter:

22	60	- 100	92,8	92,9	94,0	91,7	91,2	95,0	94,8	95,1
23	100	- 250	163,7	163,0	167,3	166,9	158,9	175,1	169,2	187,8
24	250	und mehr	712,8	720,5	588,9	706,7	906,7	870,9	728,9	1049,7

1) EGE=Europäische Größeneinheit

2) einschließlich Hopfenbetriebe (daher nicht bei Dauerkulturen)

101 R Landwirtschaftliche Betriebe 2005 nach betriebswirtschaftlicher Ausrichtung
101.3 Standarddeckungsbeitrag in Euro je Betrieb
in: 1000

Deutschland

noch: davon							Landw. genutzte Fläche von ... bis unter ... ha ----- Standarddeckungsbeitrag von ... bis unter ... EGE ¹⁾	Lfd. Nr.
Gartenbaubetriebe				Dauerkulturbetriebe				
zusammen ³⁾	darunter spezialisiert auf			zusammen	darunter spezialisiert auf			
	Gemüse	Blumen und Zierpflanzen	Baumschulkulturen		Weinbau	Obstbau		
7	8	9	10	11	12	13		

nach Größenklassen der landwirtschaftlich genutzten Fläche

76,5	41,0	90,1	25,3	6,4	5,9	7,6	unter	2	01	
145,1	78,6	244,2	72,1	20,7	22,1	19,0	2	-	5	02
214,0	143,4	380,4	146,9	45,7	48,9	41,0	5	-	10	03
316,2	206,4	559,3	289,5	91,9	89,1	103,2	10	-	20	04
400,9	281,2	762,2	487,7	140,2	121,3	166,0	20	-	30	05
512,6	338,8	542,8	711,6	186,7	154,2	257,0	30	-	50	06
686,2	594,3	313,8	1021,4	275,0	242,0	419,2	50	-	100	07
1884,6	1333,2	1357,1	3666,4	973,1	538,0	1237,0	100	und mehr		08
159,6	188,4	136,8	204,5	38,6	31,1	58,2	Insgesamt			09
darunter:										
1366,4	1009,1	1018,4	2543,7	627,0	438,0	805,8	100	-	200	10
3806,6	3164,1	1864,3	6129,7	1825,2	1260,7	1890,3	200	-	500	11
6640,6	1728,0	-	11505,1	1812,6	1524,2	1910,0	500	-	1000	12

nach Größenklassen des Standarddeckungsbeitrages

1,8	1,8	-	-	1,8	2,3	2,1	unter	2	13	
7,1	6,8	6,6	8,2	5,3	5,1	5,8	2	-	8	14
14,6	14,0	15,1	14,0	13,6	13,7	13,5	8	-	16	15
24,2	24,1	24,1	24,5	23,6	23,5	23,9	16	-	24	16
33,5	33,1	33,8	32,9	33,4	33,5	33,1	24	-	32	17
43,0	43,6	43,0	42,7	43,1	43,0	43,0	32	-	40	18
59,7	59,1	59,8	59,4	58,8	59,2	58,4	40	-	60	19
283,7	341,2	236,6	365,9	162,8	131,2	216,3	60	und mehr		20
159,6	188,4	136,8	204,5	38,6	31,1	58,2	Insgesamt			21
darunter:										
94,3	94,7	93,8	95,6	92,8	92,6	93,1	60	-	100	22
187,4	185,4	186,6	193,4	173,2	166,4	179,8	100	-	250	23
684,4	735,4	567,7	844,3	644,4	508,2	713,4	250	und mehr		24

noch: davon							Landw. genutzte Fläche von ... bis unter ... ha ----- Standarddeckungsbeitrag von ... bis unter ... EGE ¹⁾	Lfd. Nr.
Pflanzenbau-verbund-betriebe	Viehhaltungsverbundbetriebe			Pflanzenbau-Viehhaltungsbetriebe				
	zusammen	davon mit Ausrichtung		zusammen	darunter mit Ausrichtung			
		Weidevieh	Veredlung		Ackerbau/Weidevieh	Ackerbau/Veredlung		
22	23	24	25	26	27	28		

nach Größenklassen der landwirtschaftlich genutzten Fläche

24,5	3,1	2,5	3,2	2,3	1,8	2,3	unter	2	01	
8,0	2,6	2,5	2,8	2,6	2,1	4,6	2	-	5	02
14,9	8,0	7,0	9,7	6,1	4,7	10,2	5	-	10	03
25,8	21,9	18,7	28,2	15,6	11,2	22,7	10	-	20	04
49,8	45,6	36,7	56,4	30,1	23,4	39,9	20	-	30	05
70,0	74,6	64,9	87,8	52,9	40,4	68,9	30	-	50	06
128,9	127,5	110,5	146,3	96,4	75,5	119,8	50	-	100	07
471,2	299,6	282,1	332,7	333,0	366,8	254,3	100	und mehr		08
74,8	72,3	64,8	82,1	77,8	77,4	82,1	Insgesamt			09
darunter:										
203,8	198,6	174,8	242,7	160,1	134,8	201,3	100	-	200	10
490,9	373,9	347,9	429,4	274,8	248,9	390,4	200	-	500	11
769,6	936,0	861,0	1036,1	681,3	653,8	911,3	500	-	1000	12

nach Größenklassen des Standarddeckungsbeitrages

1,8	1,5	1,5	1,4	1,5	1,7	1,8	unter	2	13	
5,4	4,7	4,9	4,5	5,4	5,3	5,9	2	-	8	14
13,5	14,8	14,8	14,7	14,1	13,9	14,3	8	-	16	15
23,5	23,9	23,9	24,1	23,5	23,5	23,6	16	-	24	16
33,1	33,5	33,3	34,1	33,3	33,3	33,3	24	-	32	17
42,9	43,3	43,6	42,7	43,0	42,9	43,0	32	-	40	18
58,7	59,9	60,1	59,7	59,5	59,3	59,7	40	-	60	19
260,1	149,7	150,6	148,9	204,2	261,8	150,5	60	und mehr		20
74,8	72,3	64,8	82,1	77,8	77,4	82,1	Insgesamt			21
darunter:										
93,1	93,9	93,5	94,4	93,6	92,4	94,9	60	-	100	22
182,9	169,0	165,3	171,8	171,1	172,1	170,2	100	-	250	23
901,9	711,1	863,3	574,3	914,4	1019,6	561,6	250	und mehr		24

1) EGE=Europäische Größeneinheit

3) einschließlich Baumschulen (daher nicht bei Dauerkulturen)

101 R Landwirtschaftliche Betriebe 2005 nach betriebswirtschaftlicher Ausrichtung
101.3 Standarddeckungsbeitrag in Euro je Betrieb
in: 1000

Früheres Bundesgebiet und Berlin

Lfd. Nr.	Landw. genutzte Fläche von ... bis unter ... ha ----- Standarddeckungs- beitrag von ... bis unter ... EGE ¹⁾	Landwirt- schaftliche Betriebe insgesamt	davon				
			Ackerbaubetriebe				
			darunter spezialisiert auf				
			zusammen ²⁾	Getreide, Ölsaaten, Eiweißpflanzen	Hackfrüchte	Getreide und Hackfrüchte	Feldgemüse
		1	2	3	4	5	6

nach Größenklassen der landwirtschaftlich genutzten Fläche

01	unter	2	33,6	7,2	1,7	-	-	8,0
02	2	- 5	10,1	3,1	2,3	6,1	3,2	20,5
03	5	- 10	13,7	6,1	4,8	13,2	8,1	51,7
04	10	- 20	23,8	13,8	9,8	23,7	16,5	90,7
05	20	- 30	39,7	24,6	16,3	38,6	26,8	138,9
06	30	- 50	60,8	43,8	26,8	58,8	42,5	219,4
07	50	- 100	103,5	85,7	51,4	108,0	79,1	374,4
08	100	und mehr	203,0	213,4	155,1	257,3	197,4	974,6
09	Insgesamt		49,6	45,2	24,2	88,0	68,8	247,0

darunter:

10	50	- 75	92,7	73,5	43,9	93,1	67,9	327,5
11	75	- 100	123,7	106,2	65,7	131,7	95,5	460,3
12	100	- 200	174,8	163,0	106,3	206,4	148,0	689,7

nach Größenklassen des Standarddeckungsbeitrages

13	unter	2	1,4	1,8	1,8	0,9	1,4	2,1
14	2	- 8	5,3	5,5	5,5	6,0	6,3	6,2
15	8	- 16	13,8	13,5	13,4	15,3	14,0	12,7
16	16	- 24	23,7	23,7	23,6	24,1	23,9	23,5
17	24	- 32	33,5	33,3	33,2	33,2	33,7	32,8
18	32	- 40	43,1	42,9	42,8	41,9	43,2	43,0
19	40	- 60	59,1	59,2	59,2	60,8	59,6	58,0
20	60	und mehr	153,9	183,0	153,9	171,4	150,3	370,2
21	Insgesamt		49,6	45,2	24,2	88,0	68,8	247,0

darunter:

22	8	- 12	11,9	11,8	11,8	11,9	11,7	11,4
23	12	- 16	16,7	16,5	16,5	16,9	16,6	16,4
24	28	- 32	35,9	35,9	35,9	36,1	36,2	35,3

Lfd. Nr.	Landw. genutzte Fläche von ... bis unter ... ha ----- Standarddeckungs- beitrag von ... bis unter ... EGE ⁽¹⁾	noch: davon							
		Futterbaubetriebe (Weideviehbetriebe)				Veredlungsbetriebe			
		zusammen	davon spezialisiert auf			zusammen	darunter spezialisiert auf		
			Milch- erzeugung	Rinder- aufzucht, -mast	Milcherzeug., Rinderaufz., -mast		Schafe, Pferde u.a.	Schweine	Geflügel
	14	15	16	17	18	19	20	21	

nach Größenklassen der landwirtschaftlich genutzten Fläche

01	unter	2	6,6	12,6	9,5	13,6	1,7	184,3	47,1	325,4
02	2	- 5	1,9	6,9	3,2	5,2	1,3	24,1	18,6	33,3
03	5	- 10	5,7	12,9	5,7	11,5	2,6	33,7	27,7	56,5
04	10	- 20	17,9	25,7	11,3	21,7	5,4	54,8	46,3	87,7
05	20	- 30	34,6	40,7	21,9	37,5	9,0	83,1	75,1	128,1
06	30	- 50	55,6	61,0	37,6	58,3	14,9	118,5	110,4	179,1
07	50	- 100	97,4	103,1	69,2	101,2	31,3	199,6	176,5	322,0
08	100	und mehr	167,2	183,0	110,9	185,7	64,8	464,0	405,4	701,5
09	Insgesamt		39,1	63,9	18,6	68,8	4,3	120,1	93,7	200,3

darunter:

10	50	- 75	87,2	92,6	64,9	90,0	26,4	178,4	160,8	270,7
11	75	- 100	117,8	123,5	81,6	121,9	42,2	273,2	236,0	477,8
12	100	- 200	160,2	174,1	104,9	174,0	52,4	436,6	375,5	679,3

nach Größenklassen des Standarddeckungsbeitrages

13	unter	2	1,3	1,6	1,6	2,2	1,3	1,7	1,7	1,9
14	2	- 8	5,1	6,5	5,3	5,7	4,5	5,8	6,0	5,0
15	8	- 16	14,0	14,5	13,5	14,4	13,1	14,7	14,5	15,4
16	16	- 24	23,8	24,0	23,4	23,6	23,4	24,1	24,3	23,5
17	24	- 32	33,5	33,5	33,1	34,2	33,1	33,9	34,1	33,8
18	32	- 40	43,2	43,2	43,1	43,5	43,4	43,9	44,1	43,0
19	40	- 60	58,9	58,9	58,7	59,1	57,5	59,6	59,7	60,2
20	60	und mehr	122,0	121,2	126,2	126,7	119,6	197,8	145,8	367,0
21	Insgesamt		39,1	63,9	18,6	68,8	4,3	120,1	93,7	200,3

darunter:

22	8	- 12	12,0	12,3	11,8	11,2	11,6	12,1	11,8	12,4
23	12	- 16	16,8	16,8	16,7	16,8	16,4	16,3	16,4	16,2
24	28	- 32	35,9	35,9	35,9	36,1	35,9	35,9	36,1	35,2

1) EGE=Europäische Größeneinheit

2) einschließlich Hopfenbetriebe (daher nicht bei Dauerkulturen)

101 R Landwirtschaftliche Betriebe 2005 nach betriebswirtschaftlicher Ausrichtung
101.3 Standarddeckungsbeitrag in Euro je Betrieb
in: 1000

noch: davon							Landw. genutzte Fläche von ... bis unter ... ha ----- Standarddeckungs- beitrag von ... bis unter ... EGE ¹⁾	Lfd. Nr.
Gartenbaubetriebe				Dauerkulturbetriebe				
zusammen ³⁾	darunter spezialisiert auf			zusammen	darunter spezialisiert auf			
	Gemüse	Blumen und Zierpflanzen	Baumschul- kulturen		Weinbau	Obstbau		
7	8	9	10	11	12	13		

nach Größenklassen der landwirtschaftlich genutzten Fläche

79,9	43,1	94,6	25,2	6,4	5,9	7,6	unter	2	01	
145,2	83,1	238,8	71,8	20,7	22,1	19,0	2	-	5	02
219,6	140,6	395,7	151,1	45,8	48,8	40,5	5	-	10	03
312,1	195,7	545,7	290,6	91,8	89,0	104,1	10	-	20	04
421,2	294,6	827,4	507,3	138,7	121,4	164,1	20	-	30	05
508,1	328,0	542,8	718,0	180,6	154,4	247,6	30	-	50	06
677,0	586,2	320,4	1055,8	251,7	238,7	370,7	50	-	100	07
1734,2	1293,8	1120,7	3333,1	544,1	538,0	626,6	100	und mehr		08
165,0	197,7	143,3	198,7	35,2	31,1	45,7	Insgesamt			09
darunter:										
654,5	563,2	295,5	1010,5	224,8	216,4	356,5	50	-	75	10
730,1	622,4	833,0	1248,1	315,1	289,2	393,5	75	-	100	11
1318,8	1021,6	377,1	2417,2	484,9	438,0	626,6	100	-	200	12

nach Größenklassen des Standarddeckungsbeitrages

1,8	1,8	-	-	1,8	2,3	2,1	unter	2	13	
7,1	6,9	6,6	8,2	5,3	5,1	5,8	2	-	8	14
14,5	14,1	15,0	13,9	13,6	13,7	13,5	8	-	16	15
24,2	24,2	24,1	24,5	23,6	23,5	23,9	16	-	24	16
33,6	32,9	33,9	32,9	33,4	33,5	33,1	24	-	32	17
43,0	43,7	43,0	42,6	43,1	43,0	43,0	32	-	40	18
59,9	59,3	60,1	59,3	58,9	59,2	58,5	40	-	60	19
282,1	336,2	238,0	354,7	143,6	130,8	167,7	60	und mehr		20
165,0	197,7	143,3	198,7	35,2	31,1	45,7	Insgesamt			21
darunter:										
12,3	12,2	12,3	12,4	11,8	11,8	11,8	8	-	12	22
16,9	16,6	17,1	16,6	16,6	16,5	16,6	12	-	16	23
36,2	36,0	36,3	35,8	35,9	35,9	35,7	28	-	32	24

noch: davon							Landw. genutzte Fläche von ... bis unter ... ha ----- Standarddeckungs- beitrag von ... bis unter ... EGE ¹⁾	Lfd. Nr.
Pflanzenbau- verbund- betriebe	Viehhaltungsverbundbetriebe			Pflanzenbau-Viehhaltungsbetriebe				
	zusammen	davon mit Ausrichtung		zusammen	darunter mit Ausrichtung			
		Weidevieh	Veredlung		Ackerbau/ Weidevieh	Ackerbau/ Veredlung		
22	23	24	25	26	27	28		

nach Größenklassen der landwirtschaftlich genutzten Fläche

24,8	3,2	2,6	3,3	2,3	1,7	2,3	unter	2	01	
8,0	2,6	2,4	2,8	2,6	2,0	4,7	2	-	5	02
14,8	8,4	7,1	10,4	6,2	4,7	10,3	5	-	10	03
25,9	22,3	19,0	29,0	16,0	11,5	22,7	10	-	20	04
50,4	46,0	37,2	56,4	30,7	24,0	39,9	20	-	30	05
70,8	74,8	65,2	88,0	53,9	41,5	69,0	30	-	50	06
130,0	128,0	111,1	146,6	98,0	77,3	119,9	50	-	100	07
240,2	212,7	191,5	252,5	179,0	153,2	219,1	100	und mehr		08
55,4	68,5	59,7	80,0	55,6	42,6	77,6	Insgesamt			09
darunter:										
118,9	114,3	98,2	132,0	86,0	66,0	105,9	50	-	75	10
153,8	156,6	138,2	176,3	117,7	94,5	144,7	75	-	100	11
205,5	198,3	175,5	240,3	163,6	137,5	201,5	100	-	200	12

nach Größenklassen des Standarddeckungsbeitrages

1,8	1,5	1,5	1,5	1,5	1,7	1,8	unter	2	13	
5,4	4,8	4,9	4,5	5,4	5,4	5,9	2	-	8	14
13,4	14,8	14,7	14,8	14,1	14,0	14,3	8	-	16	15
23,6	24,0	23,9	24,0	23,6	23,6	23,6	16	-	24	16
33,1	33,5	33,3	34,1	33,4	33,4	33,3	24	-	32	17
42,9	43,3	43,6	42,7	43,0	42,9	43,0	32	-	40	18
58,7	59,9	60,0	59,7	59,5	59,4	59,7	40	-	60	19
178,6	134,7	129,2	139,5	134,6	126,2	140,6	60	und mehr		20
55,4	68,5	59,7	80,0	55,6	42,6	77,6	Insgesamt			21

1) EGE=Europäische Größeneinheit

3) einschließlich Baumschulen (daher nicht bei Dauerkulturen)

101 R Landwirtschaftliche Betriebe 2005 nach betriebswirtschaftlicher Ausrichtung
101.3 Standarddeckungsbeitrag in Euro je Betrieb
in: 1000

Neue Länder

Lfd. Nr.	Landw. genutzte Fläche von ... bis unter ... ha ----- Standarddeckungs- beitrag von ... bis unter ... EGE ¹⁾	Landwirt- schaftliche Betriebe insgesamt	davon				
			Ackerbaubetriebe				
			darunter spezialisiert auf				
			zusammen ²⁾	Getreide, Ölsaaten, Eiweißpflanzen	Hackfrüchte	Getreide und Hackfrüchte	Feldgemüse
		1	2	3	4	5	6

nach Größenklassen der landwirtschaftlich genutzten Fläche

01	unter	2	141,3	7,3	-	-	-	13,5
02	2	- 5	9,5	2,8	2,2	1,7	2,9	16,7
03	5	- 10	14,5	5,7	4,8	-	4,1	35,6
04	10	- 20	18,0	11,1	9,4	34,7	14,5	86,7
05	20	- 30	30,2	18,3	14,7	29,0	-	182,7
06	30	- 50	42,2	28,7	23,9	56,7	26,8	210,2
07	50	- 100	72,1	57,6	44,4	130,4	70,8	449,4
08	100	und mehr	517,5	431,6	357,1	473,0	573,1	1457,8
09	Insgesamt		183,0	207,9	175,2	145,7	289,7	566,3

darunter:

10	100	- 200	140,9	112,4	94,3	200,3	126,0	793,4
11	200	- 500	279,1	242,5	220,2	339,0	292,1	1309,4
12	500	- 1000	625,8	541,8	484,8	980,5	648,7	2916,3

nach Größenklassen des Standarddeckungsbeitrages

13	unter	2	1,4	1,7	1,8	1,7	2,2	-
14	2	- 8	5,1	5,5	5,7	-	3,5	5,6
15	8	- 16	13,5	13,3	13,2	-	12,3	15,6
16	16	- 24	23,7	24,0	24,1	-	21,7	23,2
17	24	- 32	33,2	33,2	33,2	31,8	29,7	32,5
18	32	- 40	43,1	43,3	43,3	-	44,5	43,6
19	40	- 60	58,3	58,6	58,7	56,7	61,4	54,8
20	60	und mehr	521,7	449,1	376,7	435,9	521,9	851,3
21	Insgesamt		183,0	207,9	175,2	145,7	289,7	566,3

darunter:

22	60	- 100	94,3	94,0	93,7	80,7	98,7	99,0
23	100	- 250	193,8	194,5	194,5	239,2	197,7	187,8
24	250	und mehr	971,6	829,0	703,0	662,6	850,2	1288,3

Lfd. Nr.	Landw. genutzte Fläche von ... bis unter ... ha ----- Standarddeckungs- beitrag von ... bis unter ... EGE ¹⁾	noch: davon							
		Futterbaubetriebe (Weideviehbetriebe)				Veredlungsbetriebe			
		zusammen	davon spezialisiert auf				zusammen	darunter spezialisiert auf	
			Milch- erzeugung	Rinder- aufzucht, -mast	Milcherzeug., Rinderaufz., -mast	Schafe, Pferde u.a.		Schweine	Geflügel
	14	15	16	17	18	19	20	21	

nach Größenklassen der landwirtschaftlich genutzten Fläche

01	unter	2	26,5	815,8	6,8	4,0	1,9	629,9	616,7	674,4
02	2	- 5	2,6	18,3	2,8	4,1	1,3	115,5	202,8	97,0
03	5	- 10	4,0	12,8	4,9	8,2	2,5	206,8	428,5	192,9
04	10	- 20	7,7	18,5	7,3	15,0	4,3	132,0	191,5	108,7
05	20	- 30	14,7	41,9	10,9	19,2	7,2	142,3	333,5	108,1
06	30	- 50	24,7	54,9	17,6	39,9	10,3	327,2	265,2	367,5
07	50	- 100	59,3	117,5	25,8	70,3	22,6	271,1	341,4	194,2
08	100	und mehr	358,9	525,8	143,2	687,5	105,6	990,5	886,4	1603,9
09	Insgesamt		76,0	285,2	30,8	313,0	10,0	517,3	596,2	492,7

darunter:

10	100	- 200	126,7	197,1	55,8	150,4	40,4	630,2	655,5	496,7
11	200	- 500	251,1	386,1	118,7	307,0	79,4	901,2	943,2	594,2
12	500	- 1000	726,2	961,5	257,4	721,5	222,0	2169,6	2169,6	-

nach Größenklassen des Standarddeckungsbeitrages

13	unter	2	1,3	1,8	1,8	2,3	1,2	1,6	1,4	1,9
14	2	- 8	4,7	6,6	4,8	5,1	4,5	5,1	6,8	4,6
15	8	- 16	13,3	13,4	13,1	11,0	13,4	14,6	15,8	14,1
16	16	- 24	23,5	23,0	23,9	20,9	23,7	24,8	26,9	24,0
17	24	- 32	33,5	33,7	33,7	32,1	33,0	32,7	31,6	33,9
18	32	- 40	43,1	43,4	43,0	-	42,9	42,3	43,4	41,9
19	40	- 60	57,7	56,5	58,3	50,9	58,9	60,3	58,9	61,5
20	60	und mehr	395,2	429,5	211,3	651,0	318,1	719,5	765,1	681,6
21	Insgesamt		76,0	285,2	30,8	313,0	10,0	517,3	596,2	492,7

darunter:

22	60	- 100	95,8	96,7	95,2	107,8	85,2	98,8	103,2	98,5
23	100	- 250	188,5	191,1	177,6	200,0	180,2	189,6	193,0	187,9
24	250	und mehr	915,6	909,2	775,8	1074,9	1073,5	1250,7	993,9	1747,0

1) EGE=Europäische Größeneinheit

2) einschließlich Hopfenbetriebe (daher nicht bei Dauerkulturen)

101 R Landwirtschaftliche Betriebe 2005 nach betriebswirtschaftlicher Ausrichtung
101.3 Standarddeckungsbeitrag in Euro je Betrieb
in: 1000

noch: davon							Landw. genutzte Fläche von ... bis unter ... ha ----- Standarddeckungsbeitrag von ... bis unter ... EGE ¹⁾	Lfd. Nr.
Gartenbaubetriebe				Dauerkulturbetriebe				
zusammen ³⁾	darunter spezialisiert auf			zusammen	darunter spezialisiert auf			
	Gemüse	Blumen und Zierpflanzen	Baumschulkulturen		Weinbau	Obstbau		
7	8	9	10	11	12	13		

nach Größenklassen der landwirtschaftlich genutzten Fläche									
58,3	30,9	66,6	27,1	6,4	5,1	8,0	unter	2	01
144,1	51,7	315,2	75,9	20,6	22,1	19,7	2 -	5	02
172,2	165,4	280,8	108,1	44,3	57,1	48,9	5 -	10	03
364,2	391,9	893,9	280,6	92,3	116,2	90,5	10 -	20	04
289,1	174,4	270,8	384,8	183,9	25,8	190,8	20 -	30	05
596,7	623,9	-	629,6	315,2	100,9	322,3	30 -	50	06
794,8	864,4	242,0	864,0	507,6	413,1	525,0	50 -	100	07
3986,8	2372,5	2308,8	5616,5	1402,6	-	1422,6	100 und mehr		08
124,9	121,5	98,2	259,6	219,7	29,4	299,0	Insgesamt		09
							darunter:		
2469,5	160,9	2308,8	3705,3	896,1	-	918,7	100 -	200	10
5503,6	3479,4	-	7525,8	1890,3	-	1890,3	200 -	500	11
-	-	-	-	1910,0	-	1910,0	500 -	1000	12
nach Größenklassen des Standarddeckungsbeitrages									
-	-	-	-	1,6	2,3	-	unter	2	13
6,7	6,2	-	8,1	5,7	5,4	6,1	2 -	8	14
14,9	13,6	15,3	15,3	13,3	15,4	12,9	8 -	16	15
24,2	23,4	24,2	25,1	23,4	24,9	22,6	16 -	24	16
33,5	33,8	33,5	32,5	33,3	33,9	33,1	24 -	32	17
42,9	42,9	42,7	43,0	43,2	43,3	43,1	32 -	40	18
58,4	57,3	58,2	59,8	57,4	60,0	56,2	40 -	60	19
299,7	422,9	223,0	471,3	551,3	210,3	577,3	60 und mehr		20
124,9	121,5	98,2	259,6	219,7	29,4	299,0	Insgesamt		21
							darunter:		
92,4	86,0	92,3	97,0	90,4	84,7	91,1	60 -	100	22
188,6	184,4	187,5	194,5	200,8	164,4	200,9	100 -	250	23
880,9	985,9	752,3	984,3	1051,0	454,2	1077,5	250 und mehr		24

noch: davon							Landw. genutzte Fläche von ... bis unter ... ha ----- Standarddeckungsbeitrag von ... bis unter ... EGE ¹⁾	Lfd. Nr.
Pflanzenbau-verbund-betriebe	Viehhaltungsverbundbetriebe			Pflanzenbau-Viehhaltungsbetriebe				
	zusammen	davon mit Ausrichtung		zusammen	darunter mit Ausrichtung			
		Weidevieh	Veredlung		Ackerbau/Weidevieh	Ackerbau/Veredlung		
22	23	24	25	26	27	28		

nach Größenklassen der landwirtschaftlich genutzten Fläche									
21,5	2,8	2,2	2,9	2,4	-	-	unter	2	01
7,7	2,7	2,8	2,6	2,6	2,6	3,5	2 -	5	02
16,8	5,3	6,4	3,0	4,8	4,6	6,9	5 -	10	03
23,4	7,9	8,1	7,4	8,9	8,7	28,2	10 -	20	04
43,2	14,3	13,8	25,7	16,1	15,5	32,3	20 -	30	05
52,4	44,2	32,8	58,7	22,7	21,4	52,4	30 -	50	06
98,8	49,7	50,5	45,9	48,3	45,6	99,6	50 -	100	07
1324,0	911,2	909,5	914,6	699,0	703,4	657,1	100 und mehr		08
313,4	149,1	160,2	131,3	316,4	317,5	344,1	Insgesamt		09
							darunter:		
161,4	207,4	155,6	337,4	124,6	116,2	192,1	100 -	200	10
566,4	341,1	307,0	392,0	271,1	258,2	408,5	200 -	500	11
775,3	943,1	868,6	1036,1	682,8	657,2	919,9	500 -	1000	12
nach Größenklassen des Standarddeckungsbeitrages									
1,7	1,5	1,6	1,3	1,6	1,6	1,9	unter	2	13
4,8	4,5	4,8	4,1	5,2	5,2	5,2	2 -	8	14
14,2	14,6	15,1	12,7	13,5	13,5	13,4	8 -	16	15
22,7	23,5	22,4	26,7	22,7	22,7	24,3	16 -	24	16
32,6	33,6	32,8	38,0	32,7	32,6	34,5	24 -	32	17
43,2	43,0	43,0	-	42,8	42,6	43,9	32 -	40	18
57,9	65,5	68,7	59,7	57,6	57,7	55,0	40 -	60	19
1101,3	879,7	897,3	847,4	719,5	733,5	589,4	60 und mehr		20
313,4	149,1	160,2	131,3	316,4	317,5	344,1	Insgesamt		21
							darunter:		
88,5	95,8	97,0	93,9	94,4	94,2	96,2	60 -	100	22
183,4	208,5	197,1	242,8	201,0	201,2	199,1	100 -	250	23
1629,5	1277,7	1373,9	1126,2	1067,0	1082,2	909,9	250 und mehr		24

1) EGE=Europäische Größeneinheit

3) einschließlich Baumschulen (daher nicht bei Dauerkulturen)

101 R Landwirtschaftliche Betriebe 2005 nach betriebswirtschaftlicher Ausrichtung
101.3 Standarddeckungsbeitrag in Euro je Betrieb
in: 1000

Baden-Württemberg

Lfd. Nr.	Landw. genutzte Fläche von ... bis unter ... ha ----- Standarddeckungs- beitrag von ... bis unter ... EGE ¹⁾	Landwirt- schaftliche Betriebe insgesamt	davon				
			Ackerbaubetriebe				
			darunter spezialisiert auf				
			zusammen ²⁾	Getreide, Ölsaaten, Eiweißpflanzen	Hackfrüchte	Getreide und Hackfrüchte	Feldgemüse
		1	2	3	4	5	6

nach Größenklassen der landwirtschaftlich genutzten Fläche

01	unter	2	15,0	6,9	-	-	-	7,8
02	2	- 5	10,5	2,9	2,1	5,3	2,8	20,5
03	5	- 10	14,8	5,2	4,4	-	5,1	49,4
04	10	- 20	23,6	12,1	9,3	-	14,3	103,6
05	20	- 30	36,8	20,7	15,2	31,4	24,3	119,1
06	30	- 50	55,8	38,9	25,0	-	37,0	236,8
07	50	- 100	91,0	83,2	45,7	-	66,8	347,9
08	100	und mehr	159,1	179,9	111,6	530,7	247,0	985,2
09	Insgesamt		36,2	30,5	17,5	22,6	42,0	246,0

darunter:

10	50	- 75	83,1	73,5	39,3	-	60,0	327,0
11	75	- 100	106,5	104,2	59,0	-	81,3	382,8
12	100	- 200	142,8	127,4	91,4	-	137,0	534,5

nach Größenklassen des Standarddeckungsbeitrages

13	unter	2	1,4	1,7	1,8	-	1,8	-
14	2	- 8	5,3	5,6	5,6	5,3	5,7	5,8
15	8	- 16	13,8	13,5	13,4	-	14,2	13,0
16	16	- 24	23,6	23,4	23,6	-	23,2	23,2
17	24	- 32	33,4	32,6	32,7	31,4	32,3	32,2
18	32	- 40	43,2	42,8	42,4	-	43,2	43,4
19	40	- 60	59,4	59,7	60,5	-	59,9	59,9
20	60	und mehr	138,5	177,0	116,4	530,7	159,2	334,9
21	Insgesamt		36,2	30,5	17,5	22,6	42,0	246,0

darunter:

22	unter	1	0,8	1,0	1,0	-	-	-
23	8	- 12	11,9	11,8	11,8	-	11,8	11,0
24	28	- 32	36,0	35,8	35,9	-	36,1	36,3

Lfd. Nr.	Landw. genutzte Fläche von ... bis unter ... ha ----- Standarddeckungs- beitrag von ... bis unter ... EGE ¹⁾	noch: davon							
		Futterbaubetriebe (Weideviehbetriebe)					Veredlungsbetriebe		
		zusammen	davon spezialisiert auf				zusammen	darunter spezialisiert auf	
			Milch- erzeugung	Rinder- aufzucht, -mast	Milcherzeug., Rinderaufz., -mast	Schafe, Pferde u.a.		Schweine	Geflügel
14	15	16	17	18	19	20	21		

nach Größenklassen der landwirtschaftlich genutzten Fläche

01	unter	2	3,7	12,0	2,5	13,9	1,2	83,1	35,8	123,7
02	2	- 5	1,6	5,7	2,2	3,3	1,0	12,5	-	12,5
03	5	- 10	4,9	11,2	4,2	5,4	2,2	31,2	17,3	36,6
04	10	- 20	13,6	21,3	8,1	16,2	4,6	69,7	53,3	84,9
05	20	- 30	29,1	35,6	14,3	28,6	7,8	66,0	60,2	106,5
06	30	- 50	48,8	56,4	22,9	49,8	12,1	104,9	93,8	144,2
07	50	- 100	83,9	91,3	42,8	80,3	26,6	151,5	147,0	174,1
08	100	und mehr	125,7	146,7	83,5	150,1	47,8	323,6	307,4	442,8
09	Insgesamt		29,1	52,5	9,8	48,5	4,0	96,8	98,0	91,0

darunter:

10	50	- 75	76,8	83,9	42,3	73,1	22,2	141,7	137,5	163,5
11	75	- 100	98,5	105,8	44,5	97,0	34,6	202,5	207,0	213,8
12	100	- 200	124,9	142,4	80,1	147,7	44,6	323,6	307,4	442,8

nach Größenklassen des Standarddeckungsbeitrages

13	unter	2	1,2	-	1,6	2,2	1,2	2,3	2,3	-
14	2	- 8	5,2	6,3	5,3	4,3	4,5	5,8	7,1	5,8
15	8	- 16	14,1	14,7	13,2	14,6	13,1	16,1	17,3	14,0
16	16	- 24	23,6	23,6	22,7	24,0	23,6	21,4	19,3	21,6
17	24	- 32	33,7	33,7	33,3	34,8	32,7	34,8	36,0	32,0
18	32	- 40	43,4	43,3	43,0	43,7	42,9	45,1	45,1	45,1
19	40	- 60	59,6	59,6	57,7	60,6	58,0	60,2	59,5	62,4
20	60	und mehr	109,2	108,5	122,7	114,8	99,4	140,1	125,9	190,0
21	Insgesamt		29,1	52,5	9,8	48,5	4,0	96,8	98,0	91,0

darunter:

22	unter	1	0,8	-	0,9	-	0,8	-	-	-
23	8	- 12	12,1	12,5	11,9	11,7	11,3	11,5	-	11,5
24	28	- 32	35,8	35,8	35,6	36,2	36,2	36,9	37,2	35,0

1) EGE=Europäische Größeneinheit

2) einschließlich Hopfenbetriebe (daher nicht bei Dauerkulturen)

101 R Landwirtschaftliche Betriebe 2005 nach betriebswirtschaftlicher Ausrichtung
101.3 Standarddeckungsbeitrag in Euro je Betrieb
in: 1000

Baden-Württemberg

noch: davon							Landw. genutzte Fläche von ... bis unter ... ha ----- Standarddeckungsbeitrag von ... bis unter ... EGE ¹⁾	Lfd. Nr.
Gartenbaubetriebe				Dauerkulturbetriebe				
zusammen ³⁾	darunter spezialisiert auf			zusammen	darunter spezialisiert auf			
	Gemüse	Blumen und Zierpflanzen	Baumschulkulturen		Weinbau	Obstbau		
7	8	9	10	11	12	13		

nach Größenklassen der landwirtschaftlich genutzten Fläche

73,2	48,3	85,6	25,6	6,1	5,4	7,5	unter	2	01	
148,6	108,0	246,8	70,4	20,1	20,0	20,1	2	-	5	02
217,1	230,9	267,9	156,1	44,6	44,6	44,0	5	-	10	03
314,8	282,8	363,5	282,1	84,6	71,4	95,7	10	-	20	04
487,0	325,5	-	523,7	122,5	87,7	145,2	20	-	30	05
548,2	467,0	1116,9	481,8	171,6	118,6	235,2	30	-	50	06
1700,3	-	-	1700,3	200,3	141,2	320,3	50	-	100	07
2165,3	-	-	2165,3	589,8	626,0	930,9	100	und mehr		08
130,0	94,6	118,6	227,5	24,8	17,1	35,4	Insgesamt			09
darunter:										
1700,3	-	-	1700,3	182,1	132,0	309,8	50	-	75	10
-	-	-	-	260,9	165,4	331,7	75	-	100	11
2165,3	-	-	2165,3	401,7	286,3	930,9	100	-	200	12

nach Größenklassen des Standarddeckungsbeitrages

-	-	-	-	2,3	2,3	-	unter	2	13	
8,0	8,0	-	8,0	5,3	5,1	5,7	2	-	8	14
14,5	14,5	14,6	14,2	13,5	13,5	13,7	8	-	16	15
24,2	24,7	24,3	23,8	23,7	23,7	23,7	16	-	24	16
33,5	32,6	34,1	30,8	33,4	33,8	33,1	24	-	32	17
42,8	43,1	42,7	42,4	43,1	43,0	43,1	32	-	40	18
60,3	55,1	61,1	58,5	58,5	59,3	58,3	40	-	60	19
243,8	186,1	215,9	403,2	131,1	110,8	146,5	60	und mehr		20
130,0	94,6	118,6	227,5	24,8	17,1	35,4	Insgesamt			21
darunter:										
-	-	-	-	-	-	-	unter	1	22	
12,7	12,7	12,3	13,0	11,8	11,8	11,8	8	-	12	23
36,5	36,5	36,5	34,6	35,9	35,8	35,8	28	-	32	24

noch: davon							Landw. genutzte Fläche von ... bis unter ... ha ----- Standarddeckungsbeitrag von ... bis unter ... EGE ¹⁾	Lfd. Nr.
Pflanzenbau-verbund-betriebe	Viehhaltungsverbundbetriebe			Pflanzenbau-Viehhaltungsbetriebe				
	zusammen	davon mit Ausrichtung		zusammen	darunter mit Ausrichtung			
		Weidevieh	Veredlung		Ackerbau/Weidevieh	Ackerbau/Veredlung		
22	23	24	25	26	27	28		

nach Größenklassen der landwirtschaftlich genutzten Fläche

18,9	2,6	2,6	-	3,8	-	3,0	unter	2	01	
12,9	1,7	1,8	1,5	2,0	1,7	4,4	2	-	5	02
18,8	5,1	4,3	7,2	5,4	4,7	8,0	5	-	10	03
34,5	16,2	14,3	40,6	14,3	9,6	21,0	10	-	20	04
56,6	42,5	37,9	49,1	28,2	19,3	34,0	20	-	30	05
78,0	61,3	57,4	72,5	49,8	35,8	62,8	30	-	50	06
128,7	106,9	96,1	126,3	83,3	67,8	102,6	50	-	100	07
203,4	147,8	138,0	198,4	143,2	121,4	181,7	100	und mehr		08
57,9	51,7	47,3	61,9	47,8	36,9	69,0	Insgesamt			09
darunter:										
122,9	92,0	81,7	109,8	72,7	56,5	91,5	50	-	75	10
148,8	130,2	117,9	153,0	99,8	83,4	122,9	75	-	100	11
177,5	145,3	135,1	199,3	133,9	111,8	170,4	100	-	200	12

nach Größenklassen des Standarddeckungsbeitrages

1,8	1,2	1,2	1,3	1,5	1,8	1,2	unter	2	13	
5,2	4,4	4,4	4,0	5,5	5,4	6,0	2	-	8	14
13,4	14,6	15,6	11,1	14,4	14,1	15,0	8	-	16	15
23,8	22,6	21,9	27,6	23,8	24,0	23,8	16	-	24	16
33,1	33,5	33,4	33,8	33,2	33,1	33,5	24	-	32	17
42,6	43,3	43,4	43,0	43,2	43,2	43,4	32	-	40	18
58,1	59,6	60,3	58,0	59,8	59,7	59,8	40	-	60	19
169,1	118,9	113,0	129,0	119,6	111,6	126,4	60	und mehr		20
57,9	51,7	47,3	61,9	47,8	36,9	69,0	Insgesamt			21
darunter:										
1,2	0,7	0,7	0,8	0,6	1,0	-	unter	1	22	
11,7	12,4	13,4	11,1	11,8	11,7	11,9	8	-	12	23
36,0	36,4	36,3	36,7	36,5	36,5	36,3	28	-	32	24

1) EGE=Europäische Größeneinheit

3) einschließlich Baumschulen (daher nicht bei Dauerkulturen)

101 R Landwirtschaftliche Betriebe 2005 nach betriebswirtschaftlicher Ausrichtung
101.3 Standarddeckungsbeitrag in Euro je Betrieb
in: 1000

Bayern

Lfd. Nr.	Landw. genutzte Fläche von ... bis unter ... ha ----- Standarddeckungs- beitrag von ... bis unter ... EGE ¹⁾	Landwirt- schaftliche Betriebe insgesamt	davon				
			Ackerbaubetriebe				
			darunter spezialisiert auf				
			zusammen ²⁾	Getreide, Ölsaaten, Eiweißpflanzen	Hackfrüchte	Getreide und Hackfrüchte	Feldgemüse
		1	2	3	4	5	6

nach Größenklassen der landwirtschaftlich genutzten Fläche

01	unter	2	28,5	7,1	-	-	-	7,4
02	2	- 5	5,6	3,0	2,4	6,2	3,3	16,6
03	5	- 10	8,6	5,9	4,8	15,9	8,2	50,2
04	10	- 20	19,9	13,3	9,7	25,1	16,0	72,4
05	20	- 30	36,3	23,6	15,8	38,9	26,6	142,8
06	30	- 50	55,6	43,1	25,2	60,0	41,8	196,5
07	50	- 100	90,0	80,6	47,9	97,5	75,2	357,5
08	100	und mehr	174,4	172,9	124,8	199,3	184,3	772,4
09	Insgesamt		35,2	26,1	14,4	60,0	40,9	152,9
darunter:								
10	50	- 75	82,1	67,9	42,2	91,3	67,9	291,1
11	75	- 100	111,6	110,3	63,3	121,3	93,8	423,9
12	100	- 200	153,6	143,3	95,1	177,5	135,9	643,0

nach Größenklassen des Standarddeckungsbeitrages

13	unter	2	1,5	1,8	1,9	-	1,1	2,1
14	2	- 8	5,3	5,5	5,5	5,5	6,5	6,0
15	8	- 16	13,8	13,3	13,1	14,5	13,5	12,0
16	16	- 24	23,8	23,6	23,5	24,0	23,8	23,8
17	24	- 32	33,4	32,9	32,8	32,7	32,9	32,0
18	32	- 40	43,1	42,9	43,0	41,6	43,3	40,9
19	40	- 60	58,4	58,9	58,5	58,8	60,0	56,6
20	60	und mehr	124,0	147,3	127,3	120,1	136,8	302,8
21	Insgesamt		35,2	26,1	14,4	60,0	40,9	152,9
darunter:								
22	unter	1	0,9	0,9	0,9	-	1,1	-
23	8	- 12	11,8	11,7	11,7	11,5	11,6	11,4
24	28	- 32	35,9	36,0	36,2	36,1	35,7	35,3

Lfd. Nr.	Landw. genutzte Fläche von ... bis unter ... ha ----- Standarddeckungs- beitrag von ... bis unter ... EGE ⁽¹⁾	noch: davon							
		Futterbaubetriebe (Weideviehbetriebe)				Veredlungsbetriebe			
		zusammen	davon spezialisiert auf			zusammen	darunter spezialisiert auf		
			Milch- erzeugung	Rinder- aufzucht, -mast	Milcherzeug., Rinderaufz., -mast		Schafe, Pferde u.a.	Schweine	Geflügel
14	15	16	17	18	19	20	21		

nach Größenklassen der landwirtschaftlich genutzten Fläche

01	unter	2	7,2	12,1	4,1	15,9	1,2	204,4	9,9	378,3
02	2	- 5	2,2	7,5	2,8	6,9	1,3	24,6	28,1	44,1
03	5	- 10	6,9	12,8	4,9	9,9	2,6	17,5	18,6	20,7
04	10	- 20	22,0	26,1	13,4	22,5	5,4	43,7	40,6	58,2
05	20	- 30	38,8	41,3	28,3	36,8	9,3	64,3	63,2	74,3
06	30	- 50	56,7	58,5	48,9	53,9	15,8	101,9	97,3	125,4
07	50	- 100	88,1	90,7	87,2	85,4	32,0	164,9	150,8	223,2
08	100	und mehr	139,3	156,4	178,9	164,9	64,5	448,3	432,6	477,7
09	Insgesamt		34,6	45,8	20,1	49,9	4,0	80,2	62,6	154,2
darunter:										
10	50	- 75	82,6	85,2	80,6	78,7	27,7	152,8	143,3	201,5
11	75	- 100	108,8	112,1	118,1	107,4	42,6	240,0	217,4	270,2
12	100	- 200	137,1	151,8	180,2	155,6	45,7	397,3	328,3	477,7

nach Größenklassen des Standarddeckungsbeitrages

13	unter	2	1,4	1,6	1,7	-	1,4	1,3	1,3	-
14	2	- 8	5,0	6,7	4,8	5,9	4,4	5,2	3,8	3,0
15	8	- 16	14,3	14,5	13,9	13,8	12,4	15,1	15,7	14,3
16	16	- 24	23,9	24,0	23,5	23,2	22,8	25,1	25,2	24,2
17	24	- 32	33,5	33,4	33,7	34,6	33,5	34,7	34,6	35,0
18	32	- 40	43,1	43,1	42,6	43,2	43,4	44,3	44,2	44,8
19	40	- 60	58,1	58,1	59,2	57,9	58,0	57,7	58,6	55,0
20	60	und mehr	100,1	98,9	112,0	101,5	123,9	183,3	126,2	312,6
21	Insgesamt		34,6	45,8	20,1	49,9	4,0	80,2	62,6	154,2
darunter:										
22	unter	1	0,9	1,0	0,9	-	0,9	-	-	-
23	8	- 12	12,0	12,2	11,5	10,9	11,4	13,0	12,8	12,7
24	28	- 32	35,9	35,9	36,1	36,3	35,8	36,0	36,0	36,1

1) EGE=Europäische Größeneinheit

2) einschließlich Hopfenbetriebe (daher nicht bei Dauerkulturen)

101 R Landwirtschaftliche Betriebe 2005 nach betriebswirtschaftlicher Ausrichtung
101.3 Standarddeckungsbeitrag in Euro je Betrieb
in: 1000

Bayern

noch: davon							Landw. genutzte Fläche von ... bis unter ... ha ----- Standarddeckungs- beitrag von ... bis unter ... EGE ¹⁾	Lfd. Nr.
Gartenbaubetriebe				Dauerkulturbetriebe				
zusammen ³⁾	darunter spezialisiert auf			zusammen	darunter spezialisiert auf			
	Gemüse	Blumen und Zierpflanzen	Baumschul- kulturen		Weinbau	Obstbau		
7	8	9	10	11	12	13		

nach Größenklassen der landwirtschaftlich genutzten Fläche

68,9	37,6	79,7	26,0	6,1	5,4	7,3	unter	2	01	
129,3	85,6	176,0	79,6	17,5	21,8	13,7	2	-	5	02
152,0	132,1	184,1	139,2	35,4	46,2	28,5	5	-	10	03
287,4	193,5	722,4	291,8	71,2	82,6	68,9	10	-	20	04
548,5	407,8	831,1	648,1	89,4	117,2	65,3	20	-	30	05
341,2	223,8	386,5	687,7	207,8	223,0	249,7	30	-	50	06
401,5	477,4	197,0	703,0	527,9	541,1	422,3	50	-	100	07
1958,2	1911,4	377,1	3961,7	813,1	830,6	801,5	100	und mehr		08
141,2	163,7	113,3	201,6	23,0	22,6	23,1	Insgesamt			09

nach Größenklassen des Standarddeckungsbeitrages

-	-	-	-	2,1	2,3	-	unter	2	13	
7,1	7,7	6,3	8,5	5,4	4,8	5,9	2	-	8	14
14,3	13,3	14,9	13,2	13,5	13,6	13,2	8	-	16	15
24,1	24,3	23,8	25,1	23,8	23,1	24,5	16	-	24	16
33,2	33,1	33,2	33,7	33,1	32,5	33,2	24	-	32	17
43,0	42,8	43,0	43,2	42,8	42,7	42,7	32	-	40	18
59,7	60,7	59,3	60,8	57,6	57,0	59,5	40	-	60	19
249,0	313,7	199,2	315,2	154,2	171,2	149,0	60	und mehr		20
141,2	163,7	113,3	201,6	23,0	22,6	23,1	Insgesamt			21
darunter:										
-	-	-	-	0,3	-	-	unter	1	22	
12,0	11,3	12,4	12,3	11,8	11,9	11,8	8	-	12	23
36,0	36,3	36,2	35,3	36,0	35,8	35,7	28	-	32	24

noch: davon							Landw. genutzte Fläche von ... bis unter ... ha ----- Standarddeckungsbeitrag von ... bis unter ... EGE ¹⁾	Lfd. Nr.
Pflanzenbau-verbund-betriebe	Viehhaltungsverbundbetriebe			Pflanzenbau-Viehhaltungsbetriebe				
	zusammen	davon mit Ausrichtung		zusammen	darunter mit Ausrichtung			
		Weidevieh	Veredlung		Ackerbau/Weidevieh	Ackerbau/Veredlung		
22	23	24	25	26	27	28		

nach Größenklassen der landwirtschaftlich genutzten Fläche

nach Größsklassen der landwirtschaftlichen genutzten Fläche									
25,0	2,0	1,4	2,2	2,1	1,8	2,2	unter	2	01
5,6	2,7	2,7	2,7	2,3	2,1	3,9	2	-	5 02
11,6	8,5	7,8	10,1	5,7	4,8	9,5	5	-	10 03
18,5	19,8	18,5	24,6	16,5	13,0	22,4	10	-	20 04
38,2	35,7	33,1	44,8	31,3	27,9	37,5	20	-	30 05
57,7	62,9	56,9	79,6	53,5	47,7	64,7	30	-	50 06
126,3	100,5	94,0	118,9	88,8	77,8	108,2	50	-	100 07
282,7	185,2	171,1	266,5	154,8	139,4	190,5	100	und mehr	08
34,6	44,5	42,8	48,9	40,7	34,9	55,4	Insgesamt		09
darunter:									
121,4	92,9	85,6	114,5	78,8	67,5	97,0	50	-	75 10
135,9	125,2	122,7	131,0	106,9	95,2	130,7	75	-	100 11
215,6	175,6	161,1	259,4	148,4	133,4	182,9	100	-	200 12

nach Größenklassen des Standarddeckungsbeitrages

1,8	1,6	1,6	1,7	1,5	1,7	1,9	unter	2	13	
5,7	4,4	4,8	3,3	5,3	5,2	5,9	2	-	8	14
13,3	14,1	14,1	14,1	14,0	14,0	13,9	8	-	16	15
23,1	24,1	23,8	25,4	23,5	23,5	23,5	16	-	24	16
32,7	33,4	33,2	34,3	33,2	33,3	33,0	24	-	32	17
42,5	43,3	43,5	42,7	43,0	42,9	43,1	32	-	40	18
58,3	59,4	58,8	61,4	59,4	59,4	59,4	40	-	60	19
178,0	119,3	116,4	124,8	115,3	110,4	120,8	60	und mehr		20
34,6	44,5	42,8	48,9	40,7	34,9	55,4	Insgesamt			21
darunter:										
-	0,9	0,9	-	0,7	1,1	-	unter	1	22	
11,5	11,8	11,8	12,0	11,8	11,6	12,1	8	-	12	23
36,0	36,3	36,4	36,1	36,0	36,1	35,9	28	-	32	24

1) EGE=Europäische Größeneinheit

3) einschließlich Baumschulen (daher nicht bei Dauerkulturen)

101 R Landwirtschaftliche Betriebe 2005 nach betriebswirtschaftlicher Ausrichtung
101.3 Standarddeckungsbeitrag in Euro je Betrieb
in: 1000

Brandenburg

Lfd. Nr.	Landw. genutzte Fläche von ... bis unter ... ha ----- Standarddeckungs- beitrag von ... bis unter ... EGE ¹⁾	Landwirt- schaftliche Betriebe insgesamt	davon				
			Ackerbaubetriebe				
			darunter spezialisiert auf				
			zusammen ²⁾	Getreide, Ölsaaten, Eiweißpflanzen	Hackfrüchte	Getreide und Hackfrüchte	Feldgemüse
		1	2	3	4	5	6

nach Größenklassen der landwirtschaftlich genutzten Fläche

01	unter	2	151,1	6,5	-	-	-	14,5
02	2	- 5	11,7	2,4	1,7	1,2	-	21,8
03	5	- 10	15,8	4,5	3,7	-	4,1	18,2
04	10	- 20	18,4	9,4	7,0	-	-	60,9
05	20	- 30	38,4	19,0	11,4	-	-	229,6
06	30	- 50	36,8	19,2	17,8	-	24,6	168,1
07	50	- 100	65,9	53,3	34,3	-	49,8	518,7
08	100	und mehr	432,5	343,5	259,5	295,7	396,6	1515,5
09	Insgesamt		164,9	152,7	118,4	118,3	101,2	572,3

darunter:

10	100	- 200	109,2	97,1	62,1	-	-	1104,4
11	200	- 500	244,3	199,6	155,1	295,7	260,1	1510,3
12	500	- 1000	491,6	427,0	376,3	-	538,6	1643,3

nach Größenklassen des Standarddeckungsbeitrages

13	unter	2	1,3	1,6	1,6	1,2	-	-
14	2	- 8	5,1	5,5	5,6	-	4,1	6,4
15	8	- 16	13,5	13,1	13,1	-	-	16,0
16	16	- 24	23,8	24,2	24,2	-	24,6	23,8
17	24	- 32	33,5	32,9	33,0	-	-	31,8
18	32	- 40	43,2	43,5	43,4	-	45,0	41,8
19	40	- 60	58,7	58,7	58,8	-	54,5	58,5
20	60	und mehr	478,8	399,3	308,7	295,7	396,6	987,5
21	Insgesamt		164,9	152,7	118,4	118,3	101,2	572,3

darunter:

22	60	- 100	94,6	94,3	95,1	-	-	86,9
23	100	- 250	194,8	196,3	193,5	270,1	260,1	198,8
24	250	und mehr	923,1	794,8	595,8	424,1	578,6	1438,0

Lfd. Nr.	Landw. genutzte Fläche von ... bis unter ... ha ----- Standarddeckungs- beitrag von ... bis unter ... EGE ¹⁾	noch: davon							
		Futterbaubetriebe (Weideviehbetriebe)					Veredlungsbetriebe		
		zusammen	davon spezialisiert auf				zusammen	darunter spezialisiert auf	
			Milch- erzeugung	Rinder- aufzucht, -mast	Milcherzeug., Rinderaufz., -mast	Schafe, Pferde u.a.		Schweine	Geflügel
		14	15	16	17	18	19	20	21

nach Größenklassen der landwirtschaftlich genutzten Fläche

01	unter	2	91,4	976,5	2,7	4,0	2,3	634,1	667,0	628,9
02	2	- 5	1,9	4,6	3,0	-	1,2	70,3	165,9	8,5
03	5	- 10	3,3	9,3	5,0	-	2,2	6,4	6,7	-
04	10	- 20	5,2	21,6	6,8	-	3,7	87,7	25,4	114,7
05	20	- 30	11,5	33,1	12,2	-	8,1	62,9	32,8	67,1
06	30	- 50	18,3	68,4	17,0	51,6	8,4	115,7	123,7	107,8
07	50	- 100	40,2	119,4	22,1	91,7	20,9	161,0	194,8	144,3
08	100	und mehr	314,0	496,8	121,5	664,2	72,9	589,0	591,5	579,1
09	Insgesamt		89,4	383,6	39,4	543,4	8,6	438,4	474,0	432,9

darunter:

10	100	- 200	96,5	154,4	53,7	112,2	27,3	424,5	342,1	751,6
11	200	- 500	227,6	373,2	117,7	262,8	72,4	590,0	651,6	406,6
12	500	- 1000	563,5	793,1	299,3	591,7	182,8	1054,0	1054,0	-

nach Größenklassen des Standarddeckungsbeitrages

13	unter	2	1,2	-	1,5	-	1,1	-	-	-
14	2	- 8	5,0	5,2	5,3	4,0	4,7	5,2	6,7	4,7
15	8	- 16	13,4	11,6	13,8	-	12,9	15,9	17,9	11,9
16	16	- 24	23,4	22,3	23,3	-	23,5	24,4	-	24,9
17	24	- 32	34,2	34,3	34,9	-	33,3	32,2	32,5	31,8
18	32	- 40	43,5	43,3	43,4	-	43,6	43,3	44,6	42,0
19	40	- 60	58,2	48,3	58,3	51,6	59,3	62,9	61,1	63,5
20	60	und mehr	381,0	459,5	167,5	638,2	237,9	601,3	586,6	615,0
21	Insgesamt		89,4	383,6	39,4	543,4	8,6	438,4	474,0	432,9

darunter:

22	60	- 100	96,8	95,5	97,2	108,8	93,4	99,6	103,8	96,4
23	100	- 250	187,8	195,3	169,5	241,4	158,9	190,2	197,3	185,3
24	250	und mehr	851,4	898,9	406,7	975,8	822,4	1271,8	1038,2	1605,7

1) EGE=Europäische Größeneinheit

2) einschließlich Hopfenbetriebe (daher nicht bei Dauerkulturen)

101 R Landwirtschaftliche Betriebe 2005 nach betriebswirtschaftlicher Ausrichtung
101.3 Standarddeckungsbeitrag in Euro je Betrieb
in: 1000

Brandenburg

noch: davon							Landw. genutzte Fläche von ... bis unter ... ha ----- Standarddeckungsbeitrag von ... bis unter ... EGE ¹⁾	Lfd. Nr.
Gartenbaubetriebe				Dauerkulturbetriebe				
zusammen ³⁾	darunter spezialisiert auf			zusammen	darunter spezialisiert auf			
	Gemüse	Blumen und Zierpflanzen	Baumschulkulturen		Weinbau	Obstbau		
7	8	9	10	11	12	13		

nach Größenklassen der landwirtschaftlich genutzten Fläche

56,3	17,8	70,3	28,1	7,8	-	7,8	unter	2	01	
142,3	78,6	270,0	87,1	17,1	14,9	17,2	2	-	5	02
148,5	128,3	238,9	163,7	60,0	48,5	60,4	5	-	10	03
326,1	204,1	679,3	342,5	91,2	-	91,2	10	-	20	04
275,0	160,3	-	336,9	204,2	-	198,0	20	-	30	05
754,4	689,4	-	851,9	296,8	-	296,8	30	-	50	06
762,3	878,4	-	675,2	515,5	-	515,5	50	-	100	07
4508,9	1721,8	-	7294,7	850,2	-	850,2	100	und mehr		08
167,6	150,6	107,4	408,0	181,8	31,7	182,9	Insgesamt			09

nach Größenklassen des Standarddeckungsbeitrages

-	-	-	-	-	-	-	unter	2	13	
7,1	6,6	-	8,0	6,2	-	6,2	2	-	8	14
14,2	12,2	15,5	14,2	14,4	14,9	14,4	8	-	16	15
25,0	23,4	24,9	27,1	21,3	-	21,3	16	-	24	16
34,5	35,2	35,0	31,8	34,9	-	34,9	24	-	32	17
43,0	46,0	42,3	43,5	42,9	-	42,9	32	-	40	18
58,2	53,1	59,3	60,6	59,2	48,5	60,4	40	-	60	19
387,1	384,5	232,9	735,8	335,0	-	335,5	60	und mehr		20
167,6	150,6	107,4	408,0	181,8	31,7	182,9	Insgesamt			21
darunter:										
91,3	88,4	91,2	99,8	88,3	-	88,3	60	-	100	22
201,0	190,1	201,5	233,1	203,4	-	201,0	100	-	250	23
977,0	830,7	793,8	1176,6	760,8	-	760,8	250	und mehr		24

noch: davon							Landw. genutzte Fläche von ... bis unter ... ha ----- Standarddeckungsbeitrag von ... bis unter ... EGE ¹⁾	Lfd. Nr.
Pflanzenbau-verbund-betriebe	Viehhaltungsverbundbetriebe			Pflanzenbau-Viehhaltungsbetriebe				
	zusammen	davon mit Ausrichtung		zusammen	darunter mit Ausrichtung			
		Weidevieh	Veredlung		Ackerbau/ Weidevieh	Ackerbau/ Veredlung		
22	23	24	25	26	27	28		

nach Größenklassen der landwirtschaftlich genutzten Fläche

nach Größsklassen der landwirtschaftlichen genutzten Fläche									
25,4	2,3	2,2	2,3	-	-	-	unter	2	01
6,3	3,6	3,6	2,7	2,1	2,0	3,4	2	-	5 02
11,9	3,0	4,0	2,4	4,3	4,6	3,7	5	-	10 03
22,5	5,9	6,6	4,6	7,4	7,6	-	10	-	20 04
38,1	18,4	18,4	-	10,7	10,1	22,7	20	-	30 05
78,6	33,2	2,1	64,2	15,9	15,6	40,0	30	-	50 06
122,2	42,4	47,0	28,3	29,8	29,4	70,7	50	-	100 07
1023,9	775,7	616,8	1020,2	569,1	573,1	535,0	100	und mehr	08
200,2	163,0	128,1	220,4	274,0	277,0	324,3	Insgesamt		09
							darunter:		
96,8	125,1	125,1	-	79,1	71,1	148,8	100	-	200 10
631,5	284,2	216,7	338,0	197,3	179,7	371,4	200	-	500 11
579,0	1048,4	944,6	1074,4	517,7	501,1	668,6	500	-	1000 12

nach Größenklassen des Standarddeckungsbeitrages

1,6	1,6	1,6	1,7	1,5	1,6	-	unter	2	13	
4,8	4,3	4,7	3,4	5,2	5,3	3,5	2	-	8	14
14,9	16,9	17,7	11,4	13,8	13,8	14,3	8	-	16	15
24,7	28,3	-	28,3	22,9	22,9	-	16	-	24	16
33,8	34,1	34,1	-	32,6	32,6	31,1	24	-	32	17
42,3	43,0	43,0	-	42,3	42,5	40,0	32	-	40	18
60,8	64,2	64,1	64,2	58,0	58,2	52,8	40	-	60	19
911,0	775,7	616,8	1020,2	649,8	664,0	516,4	60	und mehr		20
200,2	163,0	128,1	220,4	274,0	277,0	324,3	Insgesamt			21
darunter:										
93,3	96,1	96,1	-	95,1	95,5	89,2	60	-	100	22
173,1	205,9	185,1	289,1	199,2	198,9	201,1	100	-	250	23
1274,9	1219,9	1311,1	1153,6	978,2	994,7	804,9	250	und mehr		24

1) EGE=Europäische Größeneinheit

3) einschließlich Baumschulen (daher nicht bei Dauerkulturen)

101 R Landwirtschaftliche Betriebe 2005 nach betriebswirtschaftlicher Ausrichtung
101.3 Standarddeckungsbeitrag in Euro je Betrieb
in: 1000

Hessen

Lfd. Nr.	Landw. genutzte Fläche von ... bis unter ... ha ----- Standarddeckungs- beitrag von ... bis unter ... EGE ¹⁾	Landwirt- schaftliche Betriebe insgesamt	davon				
			Ackerbaubetriebe				
			darunter spezialisiert auf				
			zusammen ²⁾	Getreide, Ölsaaten, Eiweißpflanzen	Hackfrüchte	Getreide und Hackfrüchte	Feldgemüse
		1	2	3	4	5	6

nach Größenklassen der landwirtschaftlich genutzten Fläche

01	unter	2	34,6	11,6	-	-	-	11,6
02	2	- 5	8,1	2,7	2,4	5,7	3,0	27,3
03	5	- 10	9,3	5,2	4,6	12,5	4,8	46,7
04	10	- 20	14,2	11,7	9,7	16,5	17,0	83,6
05	20	- 30	26,7	21,3	16,2	-	21,8	121,5
06	30	- 50	40,9	34,3	26,4	52,9	36,9	202,4
07	50	- 100	81,5	76,6	47,5	95,0	71,0	362,1
08	100	und mehr	166,9	183,1	124,3	177,3	180,5	736,9
09	Insgesamt		38,1	38,1	22,8	31,8	59,2	303,7

darunter:

10	50	- 75	69,7	63,3	40,6	68,7	61,6	319,9
11	75	- 100	100,6	96,6	59,9	127,9	82,2	410,7
12	100	- 200	152,1	161,5	95,7	177,3	136,3	727,5

nach Größenklassen des Standarddeckungsbeitrages

13	unter	2	1,5	1,9	1,9	-	-	-
14	2	- 8	5,3	5,4	5,4	6,1	3,7	9,4
15	8	- 16	13,8	13,7	13,5	16,0	16,4	12,9
16	16	- 24	23,8	23,9	23,9	26,6	23,2	23,6
17	24	- 32	33,2	33,2	33,1	-	33,2	33,5
18	32	- 40	42,9	42,7	42,6	-	43,4	45,3
19	40	- 60	59,1	58,7	59,1	59,0	59,5	54,1
20	60	und mehr	152,8	178,2	131,2	164,1	132,5	369,0
21	Insgesamt		38,1	38,1	22,8	31,8	59,2	303,7

darunter:

22	unter	1	0,8	0,9	0,7	-	-	-
23	8	- 12	11,8	11,7	11,7	14,1	13,2	11,6
24	28	- 32	35,8	35,6	35,7	-	34,7	37,0

Lfd. Nr.	Landw. genutzte Fläche von ... bis unter ... ha ----- Standarddeckungs- beitrag von ... bis unter ... EGE ⁽¹⁾	noch: davon							
		Futterbaubetriebe (Weideviehbetriebe)				Veredlungsbetriebe			
		zusammen	davon spezialisiert auf			zusammen	darunter spezialisiert auf		
			Milch- erzeugung	Rinder- aufzucht, -mast	Milcherzeug., Rinderaufz., -mast		Schafe, Pferde u.a.	Schweine	Geflügel
14	15	16	17	18	19	20	21		

nach Größenklassen der landwirtschaftlich genutzten Fläche

01	unter	2	2,1	6,6	-	-	1,8	90,2	16,6	382,8
02	2	- 5	1,7	7,1	2,6	-	1,2	22,0	11,5	23,3
03	5	- 10	4,2	9,0	4,2	9,8	2,7	25,1	15,7	45,0
04	10	- 20	11,0	21,8	7,2	18,2	5,1	35,3	28,0	41,3
05	20	- 30	23,3	32,8	12,6	28,9	9,2	61,8	62,5	59,3
06	30	- 50	38,0	49,9	15,8	41,5	12,9	118,2	95,8	181,9
07	50	- 100	79,2	90,8	35,2	79,5	27,4	167,4	147,5	233,7
08	100	und mehr	143,6	163,0	63,0	105,6	51,7	238,2	238,2	-
09	Insgesamt		30,6	67,6	10,6	48,1	4,5	77,1	57,8	124,7

darunter:

10	50	- 75	68,8	79,9	32,5	67,6	25,2	139,6	141,4	132,5
11	75	- 100	95,9	107,9	40,7	92,9	32,8	259,9	171,7	436,3
12	100	- 200	136,3	154,1	61,3	97,9	45,1	238,2	238,2	-

nach Größenklassen des Standarddeckungsbeitrages

13	unter	2	1,3	-	1,7	-	1,2	1,5	1,5	-
14	2	- 8	5,0	6,5	5,3	8,1	4,2	6,2	6,0	6,9
15	8	- 16	13,4	13,4	13,3	15,7	13,0	14,6	15,2	14,3
16	16	- 24	24,0	24,1	24,0	24,3	23,1	25,6	22,4	27,2
17	24	- 32	33,3	33,5	32,0	32,3	33,6	35,1	34,3	37,6
18	32	- 40	43,0	43,0	43,6	43,0	42,2	42,8	43,7	41,1
19	40	- 60	58,6	58,8	53,4	59,2	54,6	64,8	62,0	68,0
20	60	und mehr	124,1	126,3	118,7	100,0	106,0	208,9	128,6	393,8
21	Insgesamt		30,6	67,6	10,6	48,1	4,5	77,1	57,8	124,7

darunter:

22	unter	1	0,8	-	0,7	-	0,8	1,0	1,0	-
23	8	- 12	11,8	11,4	12,0	12,9	11,7	12,3	11,3	12,8
24	28	- 32	36,1	36,2	35,3	35,6	36,1	37,0	36,7	37,6

1) EGE=Europäische Größeneinheit

2) einschließlich Hopfenbetriebe (daher nicht bei Dauerkulturen)

101 R Landwirtschaftliche Betriebe 2005 nach betriebswirtschaftlicher Ausrichtung
101.3 Standarddeckungsbeitrag in Euro je Betrieb
in: 1000

Hessen

noch: davon							Landw. genutzte Fläche von ... bis unter ... ha ----- Standarddeckungs- beitrag von ... bis unter ... EGE ¹⁾	Lfd. Nr.
Gartenbaubetriebe				Dauerkulturbetriebe				
zusammen ³⁾	darunter spezialisiert auf			zusammen	darunter spezialisiert auf			
	Gemüse	Blumen und Zierpflanzen	Baumschul- kulturen		Weinbau	Obstbau		
7	8	9	10	11	12	13		

nach Größenklassen der landwirtschaftlich genutzten Fläche

67,9	45,7	72,9	28,2	6,6	6,2	7,2	unter	2	01	
159,9	113,1	225,0	78,9	21,1	25,0	17,7	2	-	5	02
218,8	131,3	384,2	150,7	45,6	49,7	28,3	5	-	10	03
265,7	169,2	429,0	183,5	89,1	87,3	88,9	10	-	20	04
380,9	267,7	-	578,9	145,5	185,5	111,1	20	-	30	05
487,3	569,5	269,3	827,0	245,3	299,2	169,7	30	-	50	06
780,8	908,4	-	270,4	349,8	422,3	132,2	50	-	100	07
1968,8	1968,8	-	-	-	-	-	100	und mehr		08
131,9	325,7	106,2	116,4	35,0	38,7	27,4	Insgesamt			09

nach Größenklassen des Standarddeckungsbeitrages

-	-	-	-	1,7	2,3	2,1	unter	2	13	
6,2	4,9	5,5	8,6	5,3	4,9	6,0	2	-	8	14
15,1	12,2	15,4	14,5	13,4	13,4	13,4	8	-	16	15
23,8	25,1	23,4	25,5	23,7	23,5	23,8	16	-	24	16
34,2	36,6	34,3	33,2	33,4	33,4	33,3	24	-	32	17
43,1	47,0	43,1	43,1	43,1	43,1	42,4	32	-	40	18
61,1	62,0	61,6	58,1	58,2	57,6	60,0	40	-	60	19
261,7	490,9	220,9	211,9	151,3	169,2	120,5	60	und mehr		20
131,9	325,7	106,2	116,4	35,0	38,7	27,4	Insgesamt			21
darunter:										
-	-	-	-	0,3	-	-	unter	1	22	
12,5	12,2	12,5	12,4	11,6	11,7	11,6	8	-	12	23
36,3	36,6	36,4	36,5	35,6	35,5	35,9	28	-	32	24

noch: davon							Landw. genutzte Fläche von ... bis unter ... ha ----- Standarddeckungsbeitrag von ... bis unter ... EGE ¹⁾	Lfd. Nr.
Pflanzenbau-verbund-betriebe	Viehhaltungsverbundbetriebe			Pflanzenbau-Viehhaltungsbetriebe				
	zusammen	davon mit Ausrichtung		zusammen	darunter mit Ausrichtung			
		Weidevieh	Veredlung		Ackerbau/Weidevieh	Ackerbau/Veredlung		
22	23	24	25	26	27	28		

nach Größenklassen der landwirtschaftlich genutzten Fläche

nach Größtklassen der landwirtschaftlichen genutzten Fläche									
23,7	4,2	3,1	4,9	1,7	1,2	1,8	unter	2	01
4,2	2,4	2,8	1,9	2,6	1,8	4,5	2	-	5 02
8,2	6,3	6,3	6,6	5,0	4,3	8,2	5	-	10 03
18,1	13,8	12,4	18,0	11,6	8,5	18,6	10	-	20 04
38,7	27,5	25,2	36,3	20,9	17,5	31,3	20	-	30 05
55,2	44,0	42,3	53,3	37,6	30,5	54,3	30	-	50 06
88,3	85,5	84,3	90,6	73,4	63,5	100,2	50	-	100 07
153,0	194,3	188,9	223,2	158,5	141,2	204,6	100	und mehr	08
32,1	34,0	36,0	28,4	39,4	34,5	53,9	Insgesamt		09
							darunter:		
79,7	74,1	74,1	74,1	61,9	53,8	86,6	50	-	75 10
106,1	111,9	106,0	145,4	92,1	80,9	117,9	75	-	100 11
141,1	170,7	167,6	189,5	144,5	127,3	186,1	100	-	200 12

nach Größenklassen des Standarddeckungsbeitrages

nach Einkommen des Statistikerbeziehungsinhaber										
1,7	1,6	1,7	1,5	1,8	1,8	1,7	unter	2	13	
4,8	5,1	5,5	4,0	5,7	5,7	5,6	2	-	8	14
13,9	15,6	15,7	15,1	13,9	13,7	14,5	8	-	16	15
23,9	23,7	23,4	24,8	23,2	23,0	23,6	16	-	24	16
32,3	32,3	31,7	34,1	33,3	33,6	33,0	24	-	32	17
43,1	43,4	43,8	41,5	42,6	43,0	41,8	32	-	40	18
59,3	59,6	60,3	57,0	59,9	60,0	59,4	40	-	60	19
149,7	126,2	125,2	129,9	131,3	124,9	140,5	60	und mehr		20
32,1	34,0	36,0	28,4	39,4	34,5	53,9	Insgesamt			21
							darunter:			
-	0,7	0,8	0,7	0,9	0,9	-	unter	1	22	
12,5	13,0	13,4	11,8	11,8	11,6	12,4	8	-	12	23
35,1	35,4	35,7	35,0	35,8	36,1	35,3	28	-	32	24

1) EGE=Europäische Größeneinheit

3) einschließlich Baumschulen (daher nicht bei Dauerkulturen)

101 R Landwirtschaftliche Betriebe 2005 nach betriebswirtschaftlicher Ausrichtung
101.3 Standarddeckungsbeitrag in Euro je Betrieb
in: 1000

Mecklenburg-Vorpommern

Lfd. Nr.	Landw. genutzte Fläche von ... bis unter ... ha ----- Standarddeckungs- beitrag von ... bis unter ... EGE ¹⁾	Landwirt- schaftliche Betriebe insgesamt	davon				
			Ackerbaubetriebe				
			darunter spezialisiert auf				
			zusammen ²⁾	Getreide, Ölsaaten, Eiweißpflanzen	Hackfrüchte	Getreide und Hackfrüchte	Feldgemüse
		1	2	3	4	5	6

nach Größenklassen der landwirtschaftlich genutzten Fläche

01	unter	2	166,0	-	-	-	-	-
02	2	- 5	8,7	3,5	2,1	-	3,1	39,4
03	5	- 10	13,9	4,7	4,7	-	-	-
04	10	- 20	13,9	12,0	9,6	34,7	11,3	161,9
05	20	- 30	30,3	17,3	15,9	-	-	271,3
06	30	- 50	44,5	24,7	25,2	-	-	-
07	50	- 100	59,6	48,6	43,0	-	-	678,2
08	100	und mehr	503,1	465,0	411,9	433,3	1012,9	2455,6
09	Insgesamt		235,3	266,2	237,8	199,7	494,2	1183,4

darunter:

10	100	- 200	131,9	97,1	89,5	194,6	-	1652,1
11	200	- 500	281,4	242,6	233,7	381,4	400,0	1149,4
12	500	- 1000	614,9	537,9	499,8	828,0	582,7	8219,8

nach Größenklassen des Standarddeckungsbeitrages

13	unter	2	1,5	1,8	1,7	-	2,2	-
14	2	- 8	5,3	5,9	6,0	-	4,1	-
15	8	- 16	13,4	13,3	13,1	-	11,3	-
16	16	- 24	24,2	24,7	24,6	-	-	-
17	24	- 32	32,4	32,8	32,7	34,7	-	31,1
18	32	- 40	43,2	43,2	43,1	-	-	47,8
19	40	- 60	56,6	56,1	55,7	-	-	-
20	60	und mehr	520,8	488,8	431,7	433,3	1012,9	1467,3
21	Insgesamt		235,3	266,2	237,8	199,7	494,2	1183,4

darunter:

22	60	- 100	94,0	92,7	92,5	-	-	-
23	100	- 250	198,3	201,2	202,0	194,6	274,1	193,9
24	250	und mehr	846,8	770,6	686,7	493,0	1051,8	2011,2

Lfd. Nr.	Landw. genutzte Fläche von ... bis unter ... ha ----- Standarddeckungs- beitrag von ... bis unter ... EGE ⁽¹⁾	noch: davon							
		Futterbaubetriebe (Weideviehbetriebe)				Veredlungsbetriebe			
		zusammen	davon spezialisiert auf			zusammen	darunter spezialisiert auf		
			Milch- erzeugung	Rinder- aufzucht, -mast	Milcherzeug., Rinderaufz., -mast		Schafe, Pferde u.a.	Schweine	Geflügel
14	15	16	17	18	19	20	21		

nach Größenklassen der landwirtschaftlich genutzten Fläche

01	unter	2	2,5	-	1,9	-	2,7	352,6	494,3	292,5
02	2	- 5	1,8	-	3,5	-	1,5	117,2	476,2	27,5
03	5	- 10	3,6	34,0	4,4	-	2,5	146,2	229,8	129,5
04	10	- 20	7,7	25,5	9,1	-	4,0	123,9	94,7	132,6
05	20	- 30	11,8	54,5	7,8	-	6,6	127,4	-	130,3
06	30	- 50	26,9	59,4	25,2	-	9,7	429,0	153,0	484,1
07	50	- 100	44,3	136,4	32,0	49,4	20,2	245,3	205,7	284,8
08	100	und mehr	373,4	514,9	223,2	422,9	73,0	1284,4	1419,2	206,5
09	Insgesamt		115,1	424,4	74,5	303,2	9,5	336,6	566,4	239,8

darunter:

10	100	- 200	139,3	229,2	65,0	165,5	43,4	620,1	702,8	206,5
11	200	- 500	294,3	402,0	115,8	351,8	85,6	689,9	689,9	-
12	500	- 1000	726,3	904,6	246,4	-	188,8	3574,7	3574,7	-

nach Größenklassen des Standarddeckungsbeitrages

13	unter	2	1,4	-	1,6	-	1,3	1,9	1,6	2,1
14	2	- 8	5,1	8,8	5,5	-	4,7	3,3	-	3,7
15	8	- 16	13,1	11,7	12,0	-	14,2	12,8	-	12,8
16	16	- 24	24,6	22,1	24,6	-	25,7	24,3	25,8	22,7
17	24	- 32	32,4	32,0	33,0	-	32,0	-	-	-
18	32	- 40	43,1	-	43,3	-	42,9	42,6	46,1	41,9
19	40	- 60	57,3	50,8	58,2	49,4	61,7	62,2	63,2	61,2
20	60	und mehr	435,8	481,4	328,7	422,9	167,8	419,9	656,7	298,5
21	Insgesamt		115,1	424,4	74,5	303,2	9,5	336,6	566,4	239,8

darunter:

22	60	- 100	91,1	100,1	88,5	107,3	83,7	99,0	95,6	99,7
23	100	- 250	193,8	198,6	179,7	205,8	175,3	185,8	199,4	179,2
24	250	und mehr	796,3	743,8	1650,9	876,8	474,3	898,3	892,7	907,5

1) EGE=Europäische Größeneinheit

2) einschließlich Hopfenbetriebe (daher nicht bei Dauerkulturen)

101 R Landwirtschaftliche Betriebe 2005 nach betriebswirtschaftlicher Ausrichtung
101.3 Standarddeckungsbeitrag in Euro je Betrieb
in: 1000

Mecklenburg-Vorpommern

noch: davon							Landw. genutzte Fläche von ... bis unter ... ha ----- Standarddeckungsbeitrag von ... bis unter ... EGE ¹⁾	Lfd. Nr.
Gartenbaubetriebe				Dauerkulturbetriebe				
zusammen ³⁾	darunter spezialisiert auf			zusammen	darunter spezialisiert auf			
	Gemüse	Blumen und Zierpflanzen	Baumschulkulturen		Weinbau	Obstbau		
7	8	9	10	11	12	13		

nach Größenklassen der landwirtschaftlich genutzten Fläche

63,1	53,8	67,7	29,5	5,5	-	5,5	unter	2	01
129,0	13,8	467,4	84,1	28,9	26,2	29,3	2	-	5 02
375,7	400,3	511,7	162,3	51,6	-	51,6	5	-	10 03
191,6	184,2	-	196,8	42,0	-	42,0	10	-	20 04
648,0	-	-	648,0	190,3	-	190,3	20	-	30 05
181,7	-	-	-	379,5	-	379,5	30	-	50 06
866,5	822,3	-	888,6	606,5	-	693,6	50	-	100 07
3605,0	-	-	3605,0	1952,2	-	1952,2	100	und mehr	08
161,5	119,8	105,6	403,5	426,2	26,2	436,1	Insgesamt		09
darunter:									
-	-	-	-	934,7	-	934,7	100	-	200 10
3605,0	-	-	3605,0	2236,7	-	2236,7	200	-	500 11
-	-	-	-	2849,2	-	2849,2	500	-	1000 12

nach Größenklassen des Standarddeckungsbeitrages

-	-	-	-	-	-	-	unter	2	13
5,6	4,0	-	9,6	5,5	-	5,5	2	-	8 14
14,5	14,9	14,3	-	14,8	-	14,8	8	-	16 15
26,8	-	26,8	-	26,9	26,2	27,3	16	-	24 16
32,3	31,9	32,3	-	30,4	-	30,4	24	-	32 17
42,8	42,0	43,9	-	-	-	-	32	-	40 18
56,9	56,8	60,4	52,8	51,6	-	51,6	40	-	60 19
378,5	460,6	238,2	617,2	963,0	-	994,2	60	und mehr	20
161,5	119,8	105,6	403,5	426,2	26,2	436,1	Insgesamt		21
darunter:									
93,5	-	91,8	98,5	101,1	-	101,1	60	-	100 22
182,8	143,7	203,5	215,2	169,3	-	169,3	100	-	250 23
921,5	1028,4	599,7	1221,1	1278,7	-	1349,3	250	und mehr	24

noch: davon							Landw. genutzte Fläche von ... bis unter ... ha ----- Standarddeckungsbeitrag von ... bis unter ... EGE ¹⁾	Lfd. Nr.
Pflanzenbau-verbund-betriebe	Viehhaltungsverbundbetriebe			Pflanzenbau-Viehhaltungsbetriebe				
	zusammen	davon mit Ausrichtung		zusammen	darunter mit Ausrichtung			
		Weidevieh	Veredlung		Ackerbau/Weidevieh	Ackerbau/Veredlung		
22	23	24	25	26	27	28		

nach Größenklassen der landwirtschaftlich genutzten Fläche

30,1	-	-	-	-	-	-	unter	2	01
4,3	2,3	1,9	2,6	2,5	2,7	1,9	2	-	5 02
72,5	3,6	4,4	2,9	3,7	3,7	6,2	5	-	10 03
10,5	28,6	-	28,6	7,9	7,9	11,3	10	-	20 04
35,7	-	-	-	19,7	17,7	35,9	20	-	30 05
27,8	24,1	-	24,1	21,6	20,7	38,2	30	-	50 06
62,4	67,7	69,9	52,4	44,3	42,6	95,1	50	-	100 07
1196,9	615,6	676,9	431,4	635,6	638,9	603,7	100	und mehr	08
383,1	134,9	215,4	50,1	375,4	375,3	429,3	Insgesamt		09
darunter:									
-	421,9	250,6	507,5	146,0	133,2	207,4	100	-	200 10
419,6	261,5	261,5	-	295,5	280,0	443,3	200	-	500 11
815,4	551,7	630,2	355,4	681,0	667,6	899,4	500	-	1000 12

nach Größenklassen des Standarddeckungsbeitrages

1,7	1,6	1,9	1,2	1,8	1,9	1,9	unter	2	13
3,0	3,7	4,4	3,5	5,8	5,8	6,2	2	-	8 14
10,5	-	-	-	14,7	14,8	11,3	8	-	16 15
22,0	26,3	-	26,3	23,1	22,9	25,3	16	-	24 16
31,1	-	-	-	32,0	31,7	35,5	24	-	32 17
-	-	-	-	43,1	42,8	44,0	32	-	40 18
56,2	67,7	69,9	52,4	53,7	53,7	-	40	-	60 19
1137,7	615,6	676,9	431,4	647,8	657,7	561,5	60	und mehr	20
383,1	134,9	215,4	50,1	375,4	375,3	429,3	Insgesamt		21
darunter:									
-	117,8	116,0	119,7	97,0	97,8	90,4	60	-	100 22
179,4	251,5	246,7	265,9	200,8	200,6	202,5	100	-	250 23
1363,1	860,7	908,4	670,1	952,4	961,6	864,4	250	und mehr	24

1) EGE=Europäische Größeneinheit

3) einschließlich Baumschulen (daher nicht bei Dauerkulturen)

101 R Landwirtschaftliche Betriebe 2005 nach betriebswirtschaftlicher Ausrichtung
101.3 Standarddeckungsbeitrag in Euro je Betrieb
in: 1000

Niedersachsen

Lfd. Nr.	Landw. genutzte Fläche von ... bis unter ... ha ----- Standarddeckungs- beitrag von ... bis unter ... EGE ¹⁾	Landwirt- schaftliche Betriebe insgesamt	davon				
			Ackerbaubetriebe				
			darunter spezialisiert auf				
			zusammen ²⁾	Getreide, Ölsaaten, Eiweißpflanzen	Hackfrüchte	Getreide und Hackfrüchte	Feldgemüse
		1	2	3	4	5	6

nach Größenklassen der landwirtschaftlich genutzten Fläche

01	unter	2	102,1	6,4	1,7	-	-	7,5
02	2	- 5	10,4	3,6	2,4	6,2	3,9	18,0
03	5	- 10	15,8	6,9	5,1	11,6	8,7	43,6
04	10	- 20	27,2	15,9	10,0	24,7	17,8	85,1
05	20	- 30	48,6	25,8	17,2	32,9	27,6	153,4
06	30	- 50	69,9	43,3	28,3	55,0	44,0	246,2
07	50	- 100	114,5	84,5	54,6	100,9	82,7	449,4
08	100	und mehr	224,5	226,6	164,5	262,5	202,4	1372,1
09	Insgesamt		81,2	81,5	36,5	128,9	103,7	316,7

darunter:

10	50	- 75	102,9	71,8	46,8	87,1	68,7	373,6
11	75	- 100	132,4	100,3	66,3	117,1	97,4	646,5
12	100	- 200	189,9	165,6	112,0	201,6	145,9	698,2

nach Größenklassen des Standarddeckungsbeitrages

13	unter	2	1,4	1,8	1,9	-	-	-
14	2	- 8	5,2	5,5	5,4	7,6	6,5	6,5
15	8	- 16	13,9	13,7	13,6	15,2	14,3	14,5
16	16	- 24	23,9	23,8	23,5	24,4	24,1	24,3
17	24	- 32	33,8	34,0	33,6	33,4	34,4	34,1
18	32	- 40	43,2	43,0	42,9	42,1	43,0	43,3
19	40	- 60	59,9	59,4	59,2	62,9	59,5	61,8
20	60	und mehr	167,8	189,9	157,7	207,4	159,0	550,6
21	Insgesamt		81,2	81,5	36,5	128,9	103,7	316,7

darunter:

22	8	- 12	11,8	11,7	11,8	12,4	11,5	11,9
23	12	- 16	16,8	16,4	16,4	16,7	16,1	16,6
24	28	- 32	36,0	36,1	36,0	35,9	36,6	34,7

Lfd. Nr.	Landw. genutzte Fläche von ... bis unter ... ha ----- Standarddeckungs- beitrag von ... bis unter ... EGE ⁽¹⁾	noch: davon							
		Futterbaubetriebe (Weideviehbetriebe)				Veredlungsbetriebe			
		zusammen	davon spezialisiert auf			zusammen	darunter spezialisiert auf		
			Milch- erzeugung	Rinder- aufzucht, -mast	Milcherzeug., Rinderaufz., -mast		Schafe, Pferde u.a.	Schweine	Geflügel
	14	15	16	17	18	19	20	21	

nach Größenklassen der landwirtschaftlich genutzten Fläche

01	unter	2	10,6	9,1	17,8	-	1,6	232,3	64,5	363,2
02	2	- 5	2,1	9,2	4,1	-	1,5	18,4	16,6	23,7
03	5	- 10	5,5	16,4	7,6	19,7	2,7	43,6	34,8	197,3
04	10	- 20	14,8	26,4	12,7	25,4	5,5	55,9	45,6	151,4
05	20	- 30	32,2	41,2	29,0	44,2	8,5	90,2	82,5	127,4
06	30	- 50	61,3	68,5	42,4	69,4	14,5	128,3	117,6	216,6
07	50	- 100	106,8	111,1	73,3	115,7	36,6	221,5	187,4	441,6
08	100	und mehr	191,4	200,9	132,9	201,4	81,6	489,2	418,7	879,0
09	Insgesamt		57,8	101,5	25,6	98,6	4,8	154,8	105,8	307,4

darunter:

10	50	- 75	94,7	98,7	62,9	105,3	33,3	200,3	172,4	362,3
11	75	- 100	125,9	130,5	94,8	130,9	41,8	286,5	234,7	822,4
12	100	- 200	182,1	190,2	126,4	186,3	67,4	462,6	396,3	854,5

nach Größenklassen des Standarddeckungsbeitrages

13	unter	2	1,4	1,9	1,5	-	1,4	1,6	1,7	1,8
14	2	- 8	5,0	7,0	5,7	4,6	4,4	5,9	6,0	5,6
15	8	- 16	13,9	15,0	13,3	15,9	13,3	14,4	13,5	16,3
16	16	- 24	23,8	24,1	23,4	23,8	23,5	24,4	24,5	21,8
17	24	- 32	33,6	33,8	33,1	33,6	33,4	33,5	33,7	32,3
18	32	- 40	43,3	43,2	43,5	43,5	44,0	44,2	44,6	43,4
19	40	- 60	60,8	61,1	59,8	60,7	57,1	59,2	59,2	60,9
20	60	und mehr	132,8	132,1	138,2	135,7	120,2	238,2	165,2	456,0
21	Insgesamt		57,8	101,5	25,6	98,6	4,8	154,8	105,8	307,4

darunter:

22	8	- 12	11,8	12,2	11,7	11,8	11,9	11,2	11,2	10,7
23	12	- 16	17,0	17,8	16,4	17,0	17,2	16,1	15,9	16,8
24	28	- 32	35,8	35,8	36,0	35,3	35,6	35,7	35,9	34,3

1) EGE=Europäische Größeneinheit

2) einschließlich Hopfenbetriebe (daher nicht bei Dauerkulturen)

101 R Landwirtschaftliche Betriebe 2005 nach betriebswirtschaftlicher Ausrichtung
101.3 Standarddeckungsbeitrag in Euro je Betrieb
in: 1000

Niedersachsen

noch: davon							Landw. genutzte Fläche von ... bis unter ... ha ----- Standarddeckungsbeitrag von ... bis unter ... EGE ¹⁾	Lfd. Nr.
Gartenbaubetriebe				Dauerkulturbetriebe				
zusammen ³⁾	darunter spezialisiert auf			zusammen	darunter spezialisiert auf			
	Gemüse	Blumen und Zierpflanzen	Baumschulkulturen		Weinbau	Obstbau		
7	8	9	10	11	12	13		

nach Größenklassen der landwirtschaftlich genutzten Fläche

73,2	41,4	99,2	25,1	8,5	-	8,5	unter	2	01
119,0	59,7	255,2	69,3	18,6	-	25,5	2 -	5	02
216,9	124,0	577,6	148,0	49,9	-	61,5	5 -	10	03
269,4	103,2	439,4	258,1	118,6	-	133,2	10 -	20	04
519,2	387,1	362,8	578,0	208,0	-	208,0	20 -	30	05
618,4	263,8	1471,1	750,9	261,2	-	256,6	30 -	50	06
945,6	722,5	1207,3	1080,1	370,9	-	405,4	50 -	100	07
1903,6	1189,9	-	5137,0	537,2	-	537,2	100 und mehr		08
175,1	189,8	165,4	177,3	106,4	-	117,1	Insgesamt		09
darunter:									
918,8	757,7	1207,3	1041,6	306,3	-	406,7	50 -	75	10
1007,6	525,4	-	1128,2	532,5	-	402,6	75 -	100	11
1416,3	1155,1	-	2531,7	537,2	-	537,2	100 -	200	12

nach Größenklassen des Standarddeckungsbeitrages

-	-	-	-	0,6	-	-	unter	2	13
6,7	5,4	6,8	8,5	5,9	-	5,9	2 -	8	14
14,7	14,4	15,5	14,3	14,1	-	14,1	8 -	16	15
24,0	22,9	23,9	24,1	24,2	-	24,2	16 -	24	16
34,0	34,4	34,8	33,2	33,1	-	33,1	24 -	32	17
43,9	46,1	44,6	42,7	42,9	-	42,9	32 -	40	18
58,5	57,3	59,5	57,4	58,6	-	58,6	40 -	60	19
317,7	374,4	275,8	340,5	191,5	-	188,8	60 und mehr		20
175,1	189,8	165,4	177,3	106,4	-	117,1	Insgesamt		21
darunter:									
12,1	11,2	11,8	12,4	11,8	-	11,8	8 -	12	22
16,6	16,1	17,2	16,4	16,7	-	16,7	12 -	16	23
36,5	36,9	36,6	36,2	35,3	-	35,3	28 -	32	24

noch: davon							Landw. genutzte Fläche von ... bis unter ... ha ----- Standarddeckungsbeitrag von ... bis unter ... EGE ¹⁾	Lfd. Nr.
Pflanzenbau-verbund-betriebe	Viehhaltungsverbundbetriebe			Pflanzenbau-Viehhaltungsbetriebe				
	zusammen	davon mit Ausrichtung		zusammen	darunter mit Ausrichtung			
		Weidevieh	Veredlung		Ackerbau/Weidevieh	Ackerbau/Veredlung		
22	23	24	25	26	27	28		

nach Größenklassen der landwirtschaftlich genutzten Fläche

34,3	3,3	-	3,3	2,2	1,0	2,3	unter	2	01
6,2	3,7	-	3,7	3,5	2,3	5,0	2 -	5	02
13,5	10,5	7,8	13,1	8,4	6,3	10,5	5 -	10	03
30,3	28,8	25,0	31,5	17,6	10,7	24,6	10 -	20	04
77,6	52,7	41,2	58,1	32,6	19,8	43,1	20 -	30	05
74,0	86,3	74,6	95,3	57,7	40,8	73,3	30 -	50	06
121,2	144,0	120,1	157,3	115,0	86,4	133,5	50 -	100	07
238,7	240,6	220,8	258,4	206,5	170,4	244,8	100 und mehr		08
75,6	98,8	89,7	104,3	87,7	67,6	106,1	Insgesamt		09
darunter:									
109,1	128,9	107,3	141,2	99,1	72,8	115,7	50 -	75	10
147,2	172,4	144,8	187,5	136,6	104,0	158,3	75 -	100	11
187,5	227,6	200,9	249,8	182,2	144,9	220,5	100 -	200	12

nach Größenklassen des Standarddeckungsbeitrages

1,7	1,5	0,9	1,6	1,5	1,5	1,5	unter	2	13
5,2	4,9	5,0	4,8	5,3	5,3	5,5	2 -	8	14
13,4	16,0	15,9	16,1	13,9	13,5	14,4	8 -	16	15
24,9	23,8	25,7	23,4	24,2	24,2	24,1	16 -	24	16
34,0	33,6	33,6	33,9	33,9	33,1	34,6	24 -	32	17
43,4	43,5	44,7	42,7	42,6	42,2	42,9	32 -	40	18
60,3	59,7	61,4	58,6	59,1	58,5	59,8	40 -	60	19
195,7	147,3	140,5	150,6	153,0	137,7	161,8	60 und mehr		20
75,6	98,8	89,7	104,3	87,7	67,6	106,1	Insgesamt		21
darunter:									
11,7	12,0	12,9	9,9	11,8	11,7	12,0	8 -	12	22
17,9	17,7	17,8	17,7	17,0	17,4	16,7	12 -	16	23
36,6	36,1	36,3	35,5	36,3	35,6	36,6	28 -	32	24

1) EGE=Europäische Größeneinheit

3) einschließlich Baumschulen (daher nicht bei Dauerkulturen)

101 R Landwirtschaftliche Betriebe 2005 nach betriebswirtschaftlicher Ausrichtung
101.3 Standarddeckungsbeitrag in Euro je Betrieb
in: 1000

Nordrhein-Westfalen

Lfd. Nr.	Landw. genutzte Fläche von ... bis unter ... ha ----- Standarddeckungs- beitrag von ... bis unter ... EGE ¹⁾	Landwirt- schaftliche Betriebe insgesamt	davon				
			Ackerbaubetriebe				
			darunter spezialisiert auf				
			zusammen ²⁾	Getreide, Ölsaaten, Eiweißpflanzen	Hackfrüchte	Getreide und Hackfrüchte	Feldgemüse
		1	2	3	4	5	6

nach Größenklassen der landwirtschaftlich genutzten Fläche

01	unter	2	76,9	7,2	-	-	-	9,1
02	2	- 5	14,9	3,2	2,4	6,6	2,5	27,8
03	5	- 10	20,1	8,2	5,5	17,5	9,1	58,5
04	10	- 20	29,1	17,5	11,0	21,0	18,3	111,6
05	20	- 30	44,1	31,1	18,8	45,1	29,4	152,1
06	30	- 50	74,2	56,3	29,3	64,3	45,4	241,1
07	50	- 100	125,0	108,6	55,1	129,8	83,4	415,8
08	100	und mehr	239,3	257,3	153,3	286,9	194,2	1015,6
09	Insgesamt		60,6	54,3	21,1	94,8	71,5	258,1

darunter:

10	50	- 75	114,0	95,3	46,8	105,9	72,2	357,6
11	75	- 100	148,1	130,7	70,2	149,4	103,4	568,0
12	100	- 200	208,6	206,9	108,4	252,9	165,6	729,7

nach Größenklassen des Standarddeckungsbeitrages

13	unter	2	1,3	1,7	1,8	-	-	-
14	2	- 8	5,3	5,3	5,2	5,9	6,7	6,3
15	8	- 16	14,0	13,7	13,4	16,1	15,0	12,6
16	16	- 24	23,8	23,9	23,8	23,3	24,5	22,5
17	24	- 32	33,6	34,2	33,8	34,8	34,4	33,9
18	32	- 40	43,3	43,0	43,0	40,2	43,1	44,2
19	40	- 60	59,7	59,3	60,1	62,3	58,9	58,9
20	60	und mehr	163,0	201,1	142,0	168,3	140,3	355,5
21	Insgesamt		60,6	54,3	21,1	94,8	71,5	258,1

darunter:

22	8	- 12	12,0	11,7	11,8	11,2	12,3	11,5
23	12	- 16	16,6	16,5	16,5	17,5	16,6	16,0
24	28	- 32	36,0	36,3	36,2	37,2	36,5	35,7

Lfd. Nr.	Landw. genutzte Fläche von ... bis unter ... ha ----- Standarddeckungs- beitrag von ... bis unter ... EGE ¹⁾	noch: davon						
		Futterbaubetriebe (Weideviehbetriebe)					Veredlungsbetriebe	
		zusammen	davon spezialisiert auf				zusammen	darunter spezialisiert auf
			Milch- erzeugung	Rinder- aufzucht, -mast	Milcherzeug., Rinderaufz., -mast	Schafe, Pferde u.a.		Schweine Geflügel
		14	15	16	17	18	19	20 21

nach Größenklassen der landwirtschaftlich genutzten Fläche

01	unter	2	7,1	68,9	14,6	3,9	2,8	44,5	178,6
02	2	- 5	1,8	5,4	4,0	7,5	1,3	9,6	70,4
03	5	- 10	6,1	23,6	8,0	24,4	2,6	23,2	68,3
04	10	- 20	16,4	31,9	14,0	32,1	6,3	50,9	93,1
05	20	- 30	34,4	51,1	22,3	54,2	10,6	95,3	193,3
06	30	- 50	66,0	77,6	45,9	74,6	14,8	117,3	194,5
07	50	- 100	117,0	122,0	101,6	126,9	24,9	198,0	295,0
08	100	und mehr	185,9	207,5	138,3	204,4	68,4	465,0	589,0
09	Insgesamt		38,0	90,9	22,7	85,1	3,6	100,6	146,2

darunter:

10	50	- 75	107,9	114,0	98,1	110,1	23,7	172,5	231,7
11	75	- 100	136,9	137,7	114,7	162,3	31,1	282,7	471,6
12	100	- 200	176,8	194,9	137,8	199,4	44,2	459,8	589,0

nach Größenklassen des Standarddeckungsbeitrages

13	unter	2	1,2	-	1,7	-	1,2	2,0	-
14	2	- 8	5,1	5,5	5,6	6,4	4,6	6,2	5,0
15	8	- 16	13,8	14,5	13,8	13,2	13,5	14,1	17,2
16	16	- 24	23,5	24,0	23,1	24,5	23,5	23,0	25,8
17	24	- 32	33,2	33,8	32,0	33,8	32,2	33,3	33,6
18	32	- 40	43,7	43,8	43,5	43,7	43,9	43,2	40,4
19	40	- 60	59,7	60,0	57,9	59,9	57,1	60,6	59,3
20	60	und mehr	130,3	130,1	131,7	129,1	173,5	152,1	274,9
21	Insgesamt		38,0	90,9	22,7	85,1	3,6	100,6	146,2

darunter:

22	8	- 12	12,0	12,2	12,0	11,6	12,0	11,9	-
23	12	- 16	16,5	16,5	16,7	15,3	16,0	16,6	17,2
24	28	- 32	36,0	36,1	35,4	36,4	35,9	35,5	34,6

1) EGE=Europäische Größeneinheit

2) einschließlich Hopfenbetriebe (daher nicht bei Dauerkulturen)

101 R Landwirtschaftliche Betriebe 2005 nach betriebswirtschaftlicher Ausrichtung
101.3 Standarddeckungsbeitrag in Euro je Betrieb
in: 1000

noch: davon							Nordrhein-Westfalen	
Gartenbaubetriebe				Dauerkulturbetriebe			Landw. genutzte Fläche von ... bis unter ... ha ----- Standarddeckungsbeitrag von ... bis unter ... EGE ¹⁾	Lfd. Nr.
zusammen ³⁾	darunter spezialisiert auf			zusammen	darunter spezialisiert auf			
	Gemüse	Blumen und Zierpflanzen	Baumschulkulturen		Weinbau	Obstbau		
7	8	9	10	11	12	13		

nach Größenklassen der landwirtschaftlich genutzten Fläche

93,5	58,0	108,1	23,6	7,6	-	7,4	unter	2	01	
177,5	87,5	257,0	70,4	7,8	18,7	17,4	2	-	5	02
297,4	121,3	536,5	154,1	20,2	58,7	25,4	5	-	10	03
353,0	198,6	585,8	319,5	71,9	-	102,5	10	-	20	04
377,6	283,6	1251,5	380,0	130,0	-	163,7	20	-	30	05
543,0	399,2	1013,3	630,2	211,8	-	310,9	30	-	50	06
703,7	608,1	268,2	967,9	163,5	-	366,4	50	-	100	07
2070,4	924,6	2651,7	3513,1	236,4	-	684,0	100	und mehr	08	
176,1	180,6	178,3	172,6	50,0	45,3	71,3	Insgesamt		09	

nach Größenklassen des Standarddeckungsbeitrages

-	-	-	-	0,5	-	-	unter	2	13	
8,0	7,1	9,2	8,3	6,1	-	6,5	2	-	8	14
14,4	15,2	14,5	13,8	13,5	18,7	13,3	8	-	16	15
24,4	24,6	24,2	25,0	24,1	-	24,1	16	-	24	16
33,7	33,4	33,5	34,2	33,3	-	33,3	24	-	32	17
42,7	43,9	42,4	42,6	42,3	-	42,3	32	-	40	18
59,3	59,3	58,2	61,1	55,7	58,7	55,3	40	-	60	19
272,9	258,4	260,9	353,9	205,1	-	208,1	60	und mehr	20	
176,1	180,6	178,3	172,6	50,0	45,3	71,3	Insgesamt		21	
darunter:										
12,4	13,1	12,2	12,6	11,2	-	11,1	8	-	12	22
17,0	16,4	17,0	17,3	16,6	18,7	16,6	12	-	16	23
35,9	35,4	36,1	35,8	34,9	-	34,9	28	-	32	24

noch: davon							Landw. genutzte Fläche von ... bis unter ... ha ----- Standarddeckungs- beitrag von ... bis unter ... EGE ¹⁾	Lfd. Nr.
Pflanzenbau- verbund- betriebe	Viehhaltungsverbundbetriebe			Pflanzenbau-Viehhaltungsbetriebe				
	zusammen	davon mit Ausrichtung		zusammen	darunter mit Ausrichtung			
		Weidevieh	Veredlung		Ackerbau/ Weidevieh	Ackerbau/ Veredlung		
22	23	24	25	26	27	28		

nach Größenklassen der landwirtschaftlich genutzten Fläche

35,2	2,9	-	2,9	2,9	4,3	2,9	unter	2	01	
10,7	2,9	2,5	3,2	3,1	2,2	5,6	2	-	5	02
26,5	11,3	10,9	11,5	8,0	4,8	12,0	5	-	10	03
32,5	28,8	25,8	32,1	19,7	13,1	24,2	10	-	20	04
37,0	55,7	47,4	64,6	37,9	27,0	46,1	20	-	30	05
87,4	82,7	76,8	88,7	65,0	47,5	74,9	30	-	50	06
189,2	142,8	138,4	147,0	117,4	96,1	125,5	50	-	100	07
294,6	233,2	216,7	255,3	202,5	182,1	210,0	100	und mehr	08	
68,9	75,0	73,8	76,1	62,2	38,8	79,6	Insgesamt		09	
darunter:										
170,6	128,5	122,5	134,1	104,9	83,0	112,9	50	-	75	10
225,9	174,5	172,0	177,1	145,8	126,1	153,6	75	-	100	11
282,9	217,8	199,9	240,7	195,2	171,5	203,6	100	-	200	12

nach Größenklassen des Standarddeckungsbeitrages

2,0	1,5	1,5	1,4	1,6	1,6	1,4	unter	2	13	
5,4	4,9	4,5	5,2	5,5	5,3	6,4	2	-	8	14
13,3	14,9	13,7	15,7	14,4	14,4	14,4	8	-	16	15
23,0	24,4	25,1	22,8	23,6	24,0	23,2	16	-	24	16
33,0	34,0	33,9	34,1	33,2	33,6	33,0	24	-	32	17
44,6	42,9	43,0	42,7	43,2	43,4	43,1	32	-	40	18
59,2	60,8	60,3	61,2	59,6	59,4	59,7	40	-	60	19
214,1	126,3	126,9	125,9	132,2	128,9	132,4	60	und mehr	20	
68,9	75,0	73,8	76,1	62,2	38,8	79,6	Insgesamt		21	
darunter:										
12,4	12,6	12,2	13,5	12,3	12,1	12,4	8	-	12	22
15,9	16,5	17,1	16,3	16,6	16,8	16,4	12	-	16	23
35,5	35,7	35,2	36,2	35,9	36,4	35,6	28	-	32	24

1) EGE=Europäische Größeneinheit

3) einschließlich Baumschulen (daher nicht bei Dauerkulturen)

101 R Landwirtschaftliche Betriebe 2005 nach betriebswirtschaftlicher Ausrichtung
101.3 Standarddeckungsbeitrag in Euro je Betrieb
in: 1000

Rheinland-Pfalz

Lfd. Nr.	Landw. genutzte Fläche von ... bis unter ... ha ----- Standarddeckungs- beitrag von ... bis unter ... EGE ¹⁾	Landwirt- schaftliche Betriebe insgesamt	davon				
			Ackerbaubetriebe				
			darunter spezialisiert auf				
			zusammen ²⁾	Getreide, Ölsaaten, Eiweißpflanzen	Hackfrüchte	Getreide und Hackfrüchte	Feldgemüse
		1	2	3	4	5	6

nach Größenklassen der landwirtschaftlich genutzten Fläche

01	unter	2	12,7	8,7	-	-	-	8,4
02	2	- 5	15,2	3,2	2,1	0,9	3,1	28,7
03	5	- 10	28,4	5,7	4,2	8,1	-	51,0
04	10	- 20	44,0	11,7	8,9	17,7	14,5	105,5
05	20	- 30	60,6	22,9	15,6	29,3	23,4	124,2
06	30	- 50	65,5	40,4	23,5	46,8	38,8	218,9
07	50	- 100	100,0	68,5	41,1	99,2	69,9	352,5
08	100	und mehr	180,4	151,2	99,7	183,2	160,3	1304,1
09	Insgesamt		48,6	44,9	26,4	46,7	73,6	259,3

darunter:

10	50	- 75	88,7	64,4	35,0	88,3	57,8	343,8
11	75	- 100	116,2	75,2	52,1	136,4	83,2	413,3
12	100	- 200	159,9	134,6	83,4	157,4	147,9	1135,4

nach Größenklassen des Standarddeckungsbeitrages

13	unter	2	1,3	1,8	1,8	0,9	-	-
14	2	- 8	5,2	5,7	5,6	8,1	3,1	5,4
15	8	- 16	13,8	14,1	14,0	13,0	15,0	11,6
16	16	- 24	23,5	23,6	23,6	27,1	24,2	21,6
17	24	- 32	33,5	33,4	33,3	30,9	34,8	30,4
18	32	- 40	43,1	43,0	42,5	43,9	44,1	41,6
19	40	- 60	59,7	59,5	59,1	57,8	57,9	56,3
20	60	und mehr	159,3	164,5	113,2	121,2	135,3	368,8
21	Insgesamt		48,6	44,9	26,4	46,7	73,6	259,3

darunter:

22	unter	1	0,8	0,9	-	0,9	-	-
23	8	- 12	11,9	12,2	12,1	12,3	13,2	11,6
24	28	- 32	35,9	35,8	35,7	34,4	36,3	-

Lfd. Nr.	Landw. genutzte Fläche von ... bis unter ... ha ----- Standarddeckungs- beitrag von ... bis unter ... EGE ⁽¹⁾	noch: davon							
		Futterbaubetriebe (Weideviehbetriebe)				Veredlungsbetriebe			
		zusammen	davon spezialisiert auf			zusammen	darunter spezialisiert auf		
			Milch- erzeugung	Rinder- aufzucht, -mast	Milcherzeug., Rinderaufz., -mast		Schafe, Pferde u.a.	Schweine	Geflügel
	14	15	16	17	18	19	20	21	

nach Größenklassen der landwirtschaftlich genutzten Fläche

01	unter	2	1,6	-	1,7	-	1,5	240,3	37,5	317,4
02	2	- 5	1,5	4,8	2,8	2,9	1,2	23,8	39,8	23,3
03	5	- 10	3,3	10,5	4,3	9,0	2,2	64,9	-	64,9
04	10	- 20	9,3	26,2	8,5	17,9	4,7	49,2	48,6	49,5
05	20	- 30	15,5	32,1	12,4	28,1	7,3	59,1	60,2	61,5
06	30	- 50	36,4	52,0	17,7	39,8	10,9	110,0	91,1	160,5
07	50	- 100	75,2	90,7	26,8	70,3	22,7	143,4	113,4	243,3
08	100	und mehr	132,2	153,5	62,2	131,0	50,4	245,5	245,5	-
09	Insgesamt		32,6	88,2	14,4	61,4	3,7	125,8	77,5	149,8

darunter:

10	50	- 75	62,1	77,4	24,5	58,2	18,0	128,8	107,3	225,4
11	75	- 100	92,2	106,0	31,7	86,3	31,0	223,7	168,2	279,2
12	100	- 200	125,4	145,5	51,2	126,4	41,5	245,5	245,5	-

nach Größenklassen des Standarddeckungsbeitrages

13	unter	2	1,2	-	1,6	-	1,1	1,9	-	1,9
14	2	- 8	4,9	5,8	5,8	5,4	4,2	3,3	-	3,3
15	8	- 16	13,5	13,5	13,5	13,3	13,4	14,5	12,2	15,1
16	16	- 24	23,5	24,1	22,7	25,4	24,3	22,7	-	22,7
17	24	- 32	33,4	33,2	34,0	32,4	33,8	31,8	28,9	37,5
18	32	- 40	43,1	42,8	43,9	44,0	43,1	43,2	42,0	43,5
19	40	- 60	60,4	60,8	58,2	59,4	55,7	58,2	59,0	55,0
20	60	und mehr	127,1	128,1	118,5	116,0	132,5	321,0	114,8	482,2
21	Insgesamt		32,6	88,2	14,4	61,4	3,7	125,8	77,5	149,8

darunter:

22	unter	1	0,8	-	0,7	-	0,8	-	-	-
23	8	- 12	11,7	12,1	11,8	10,1	11,5	12,2	12,2	-
24	28	- 32	35,6	35,7	35,7	34,5	36,3	37,5	-	37,5

1) EGE=Europäische Größeneinheit

2) einschließlich Hopfenbetriebe (daher nicht bei Dauerkulturen)

101 R Landwirtschaftliche Betriebe 2005 nach betriebswirtschaftlicher Ausrichtung
101.3 Standarddeckungsbeitrag in Euro je Betrieb
in: 1000

Rheinland-Pfalz

noch: davon							Landw. genutzte Fläche von ... bis unter ... ha ----- Standarddeckungs- beitrag von ... bis unter ... EGE ¹⁾	Lfd. Nr.
Gartenbaubetriebe				Dauerkulturbetriebe				
zusammen ³⁾	darunter spezialisiert auf			zusammen	darunter spezialisiert auf			
	Gemüse	Blumen und Zierpflanzen	Baumschul- kulturen		Weinbau	Obstbau		
7	8	9	10	11	12	13		

nach Größenklassen der landwirtschaftlich genutzten Fläche

68,5	17,4	77,1	26,5	6,8	6,6	8,0	unter	2	01
161,4	81,5	437,9	70,7	23,0	23,0	23,8	2	-	5 02
208,1	169,4	377,7	151,4	50,7	50,8	50,7	5	-	10 03
192,0	203,3	443,8	288,3	95,5	94,6	116,7	10	-	20 04
214,8	219,4	630,3	452,6	135,2	128,5	186,6	20	-	30 05
364,5	306,2	-	721,7	163,7	157,1	235,0	30	-	50 06
549,1	536,4	-	797,0	231,4	226,4	475,5	50	-	100 07
1227,6	1231,2	1067,4	-	526,0	507,7	581,9	100 und mehr		08
250,0	456,8	112,9	175,2	43,4	42,3	54,9	Insgesamt		09
darunter:									
497,6	497,6	-	-	219,2	218,6	374,5	50	-	75 10
601,4	580,1	-	797,0	262,2	245,3	677,4	75	-	100 11
903,9	903,9	-	-	457,1	424,0	581,9	100	-	200 12

nach Größenklassen des Standarddeckungsbeitrages

-	-	-	-	2,3	2,3	-	unter	2	13
6,3	6,2	-	8,0	5,2	5,2	5,4	2	-	8 14
14,6	13,2	14,3	14,0	13,8	13,8	13,5	8	-	16 15
24,3	24,5	24,6	23,2	23,5	23,5	24,1	16	-	24 16
33,3	33,1	33,5	31,4	33,4	33,5	32,6	24	-	32 17
42,8	43,9	43,4	39,9	43,1	43,1	43,2	32	-	40 18
60,6	63,3	61,3	55,5	59,4	59,5	57,8	40	-	60 19
417,8	542,2	236,8	310,3	135,7	131,1	196,5	60 und mehr		20
250,0	456,8	112,9	175,2	43,4	42,3	54,9	Insgesamt		21
darunter:									
-	-	-	-	-	-	-	unter	1	22
12,4	12,3	12,2	13,2	11,8	11,8	12,1	8	-	12 23
35,9	37,6	35,8	-	35,9	36,0	35,7	28	-	32 24

noch: davon							Landw. genutzte Fläche von ... bis unter ... ha ----- Standarddeckungsbeitrag von ... bis unter ... EGE ¹⁾	Lfd. Nr.
Pflanzenbau-verbund-betriebe	Viehhaltungsverbundbetriebe			Pflanzenbau-Viehhaltungsbetriebe				
	zusammen	davon mit Ausrichtung		zusammen	darunter mit Ausrichtung			
		Weidevieh	Veredlung		Ackerbau/Weidevieh	Ackerbau/Veredlung		
22	23	24	25	26	27	28		

nach Größenklassen der landwirtschaftlich genutzten Fläche

15,5	-	-	-	-	-	-	unter	2	01
8,3	3,1	3,1	-	2,0	1,8	5,6	2	-	5 02
16,8	4,7	5,3	2,4	3,9	2,7	14,7	5	-	10 03
31,1	8,9	6,2	12,5	10,3	9,0	19,0	10	-	20 04
57,2	9,8	9,8	-	17,4	15,3	34,7	20	-	30 05
68,6	47,3	47,1	47,6	26,6	22,7	52,5	30	-	50 06
136,7	88,2	75,6	123,5	63,6	56,5	87,2	50	-	100 07
237,2	135,8	131,4	151,4	128,7	123,7	154,6	100 und mehr		08
91,3	43,9	37,4	70,0	44,7	40,7	77,1	Insgesamt		09
darunter:									
114,4	77,3	58,5	118,9	54,4	46,8	77,7	50	-	75 10
170,6	107,4	100,7	137,5	75,0	68,0	100,3	75	-	100 11
217,4	128,6	121,6	151,4	116,9	109,3	146,8	100	-	200 12

nach Größenklassen des Standarddeckungsbeitrages

1,6	1,4	1,4	-	1,4	1,6	-	unter	2	13
5,5	6,7	6,5	7,6	5,5	5,5	5,6	2	-	8 14
13,9	14,6	14,6	-	13,9	13,7	15,9	8	-	16 15
23,3	26,2	-	26,2	23,2	23,2	23,9	16	-	24 16
33,6	36,3	-	36,3	34,0	34,2	33,2	24	-	32 17
43,1	45,6	45,6	-	43,5	43,6	42,6	32	-	40 18
58,4	59,4	60,2	56,2	59,8	59,1	62,1	40	-	60 19
160,5	117,0	110,4	130,5	121,3	121,4	122,1	60 und mehr		20
91,3	43,9	37,4	70,0	44,7	40,7	77,1	Insgesamt		21
darunter:									
0,4	-	-	-	0,6	0,9	-	unter	1	22
11,8	12,8	12,8	-	12,0	12,0	-	8	-	12 23
36,5	36,3	-	36,3	35,6	35,9	34,6	28	-	32 24

1) EGE=Europäische Größeneinheit

3) einschließlich Baumschulen (daher nicht bei Dauerkulturen)

101 R Landwirtschaftliche Betriebe 2005 nach betriebswirtschaftlicher Ausrichtung
101.3 Standarddeckungsbeitrag in Euro je Betrieb
in: 1000

Saarland

Lfd. Nr.	Landw. genutzte Fläche von ... bis unter ... ha ----- Standarddeckungs- beitrag von ... bis unter ... EGE ¹⁾	Landwirt- schaftliche Betriebe insgesamt	davon				
			Ackerbaubetriebe				
			darunter spezialisiert auf				
			zusammen ²⁾	Getreide, Ölsaaten, Eiweißpflanzen	Hackfrüchte	Getreide und Hackfrüchte	Feldgemüse
		1	2	3	4	5	6

nach Größenklassen der landwirtschaftlich genutzten Fläche

01	unter	2	58,0	9,9	-	-	-	9,9
02	2	- 5	8,3	2,3	2,3	-	-	-
03	5	- 10	12,5	4,2	-	-	-	-
04	10	- 20	16,9	13,3	7,7	-	-	153,8
05	20	- 30	18,4	9,8	9,9	-	-	-
06	30	- 50	23,5	18,2	18,2	-	-	-
07	50	- 100	48,6	33,5	35,5	-	-	-
08	100	und mehr	116,5	88,0	82,3	-	-	-
09	Insgesamt		41,4	30,5	29,3	-	-	81,9

darunter:

10	50	- 75	35,3	27,5	29,5	-	-	-
11	75	- 100	65,2	44,0	44,0	-	-	-
12	100	- 200	101,9	66,0	65,2	-	-	-

nach Größenklassen des Standarddeckungsbeitrages

13	unter	2	1,3	2,2	2,2	-	-	-
14	2	- 8	5,6	7,0	6,9	-	-	8,9
15	8	- 16	14,9	14,9	14,9	-	-	10,9
16	16	- 24	23,4	22,1	22,0	-	-	-
17	24	- 32	33,4	33,8	33,8	-	-	-
18	32	- 40	43,2	43,2	43,2	-	-	-
19	40	- 60	59,1	59,1	59,1	-	-	-
20	60	und mehr	137,8	123,1	112,6	-	-	153,8
21	Insgesamt		41,4	30,5	29,3	-	-	81,9

darunter:

22	unter	1	0,7	0,6	0,6	-	-	-
23	8	- 12	12,2	12,1	12,1	-	-	10,9
24	28	- 32	35,8	35,4	35,4	-	-	-

Lfd. Nr.	Landw. genutzte Fläche von ... bis unter ... ha ----- Standarddeckungs- beitrag von ... bis unter ... EGE ⁽¹⁾	noch: davon							
		Futterbaubetriebe (Weideviehbetriebe)				Veredlungsbetriebe			
		zusammen	davon spezialisiert auf				zusammen	darunter spezialisiert auf	
			Milch- erzeugung	Rinder- aufzucht, -mast	Milcherzeug., Rinderaufz., -mast	Schafe, Pferde u.a.		Schweine	Geflügel
14	15	16	17	18	19	20	21		

nach Größenklassen der landwirtschaftlich genutzten Fläche

01	unter	2	1,8	-	3,6	-	1,5	122,0	127,7	120,1
02	2	- 5	2,0	3,8	5,6	-	1,7	-	-	-
03	5	- 10	2,5	-	3,8	-	2,1	44,7	-	44,7
04	10	- 20	6,5	9,9	8,6	16,6	4,3	27,3	19,0	76,1
05	20	- 30	11,0	-	15,2	-	6,3	37,9	37,9	-
06	30	- 50	22,2	47,2	16,7	53,0	10,5	97,2	58,5	135,9
07	50	- 100	55,7	84,8	30,8	63,3	17,3	223,7	-	262,0
08	100	und mehr	129,8	148,4	65,6	158,1	50,2	148,8	-	148,8
09	Insgesamt		34,4	107,2	19,2	89,1	5,3	97,7	47,5	143,3

darunter:

10	50	- 75	39,3	70,7	30,3	51,4	12,0	134,5	-	121,9
11	75	- 100	75,5	91,7	32,8	75,4	29,8	402,1	-	402,1
12	100	- 200	114,8	130,6	58,2	131,7	41,9	148,8	-	148,8

nach Größenklassen des Standarddeckungsbeitrages

13	unter	2	1,2	-	1,1	-	1,2	-	-	-
14	2	- 8	5,0	3,8	5,9	6,4	4,7	8,8	-	-
15	8	- 16	13,9	9,9	14,1	-	14,0	19,0	19,0	-
16	16	- 24	23,7	-	23,3	27,4	22,8	25,9	23,2	28,6
17	24	- 32	33,5	38,4	32,8	-	34,2	-	-	-
18	32	- 40	43,2	43,8	41,6	-	43,8	44,7	-	44,7
19	40	- 60	60,5	64,4	61,7	54,5	56,6	55,5	55,5	-
20	60	und mehr	133,3	135,2	105,1	136,8	100,9	165,7	127,7	173,8
21	Insgesamt		34,4	107,2	19,2	89,1	5,3	97,7	47,5	143,3

darunter:

22	unter	1	0,7	-	0,9	-	0,7	-	-	-
23	8	- 12	12,0	9,9	12,2	-	12,2	-	-	-
24	28	- 32	36,2	38,4	35,9	-	34,2	-	-	-

1) EGE=Europäische Größeneinheit

2) einschließlich Hopfenbetriebe (daher nicht bei Dauerkulturen)

101 R Landwirtschaftliche Betriebe 2005 nach betriebswirtschaftlicher Ausrichtung
101.3 Standarddeckungsbeitrag in Euro je Betrieb
in: 1000

Saarland

noch: davon							Landw. genutzte Fläche von ... bis unter ... ha ----- Standarddeckungsbeitrag von ... bis unter ... EGE ¹⁾	Lfd. Nr.
Gartenbaubetriebe				Dauerkulturbetriebe				
zusammen ³⁾	darunter spezialisiert auf			zusammen	darunter spezialisiert auf			
	Gemüse	Blumen und Zierpflanzen	Baumschulkulturen		Weinbau	Obstbau		
7	8	9	10	11	12	13		

nach Größenklassen der landwirtschaftlich genutzten Fläche

71,1	28,6	73,5	26,2	10,1	-	9,1	unter	2	01
104,6	60,3	372,5	89,5	23,6	23,6	23,6	2	-	5 02
198,5	86,5	277,8	200,2	47,4	46,5	55,7	5	-	10 03
168,9	188,9	-	157,5	135,4	92,2	133,0	10	-	20 04
298,9	298,9	-	-	-	-	-	20	-	30 05
-	-	-	-	-	-	-	30	-	50 06
-	-	-	-	99,9	-	99,9	50	-	100 07
-	-	-	-	-	-	-	100	und mehr	08
90,7	115,8	79,0	129,8	41,7	46,5	34,0	Insgesamt		09
darunter:									
-	-	-	-	-	-	-	50	-	75 10
-	-	-	-	99,9	-	99,9	75	-	100 11
-	-	-	-	-	-	-	100	-	200 12

nach Größenklassen des Standarddeckungsbeitrages

-	-	-	-	-	-	-	unter	2	13
6,3	6,3	-	-	6,4	-	6,4	2	-	8 14
17,5	-	17,6	15,1	14,8	18,5	14,2	8	-	16 15
23,9	24,8	23,8	-	23,8	28,8	21,2	16	-	24 16
33,7	-	33,3	37,3	33,2	37,5	31,6	24	-	32 17
43,5	48,0	41,5	44,8	41,5	41,5	-	32	-	40 18
59,7	55,3	59,9	70,5	57,5	54,4	63,3	40	-	60 19
174,3	190,7	176,2	157,9	141,0	92,2	142,7	60	und mehr	20
90,7	115,8	79,0	129,8	41,7	46,5	34,0	Insgesamt		21
darunter:									
-	-	-	-	-	-	-	unter	1	22
13,3	-	13,3	-	12,5	-	12,5	8	-	12 23
36,3	-	36,1	37,3	36,1	37,5	34,3	28	-	32 24

noch: davon							Landw. genutzte Fläche von ... bis unter ... ha ----- Standarddeckungsbeitrag von ... bis unter ... EGE ¹⁾	Lfd. Nr.
Pflanzenbau-verbund-betriebe	Viehhaltungsverbundbetriebe			Pflanzenbau-Viehhaltungsbetriebe				
	zusammen	davon mit Ausrichtung		zusammen	darunter mit Ausrichtung			
		Weidevieh	Veredlung		Ackerbau/Weidevieh	Ackerbau/Veredlung		
22	23	24	25	26	27	28		

nach Größenklassen der landwirtschaftlich genutzten Fläche

32,4	1,7	-	1,7	-	-	-	unter	2	01
47,4	2,0	2,0	-	2,8	2,8	-	2	-	5 02
12,1	1,7	-	1,7	3,9	3,9	-	5	-	10 03
42,7	8,3	8,3	-	7,7	7,7	-	10	-	20 04
25,0	28,6	28,6	-	11,3	11,3	-	20	-	30 05
275,0	36,2	36,2	-	22,5	19,7	43,1	30	-	50 06
55,7	40,9	40,9	-	37,8	34,7	88,9	50	-	100 07
158,2	125,7	139,8	83,5	101,4	99,8	122,6	100	und mehr	08
62,0	50,9	52,2	42,6	45,7	43,3	87,5	Insgesamt		09
darunter:									
-	42,1	42,1	-	28,1	28,1	-	50	-	75 10
55,7	39,3	39,3	-	49,1	43,4	88,9	75	-	100 11
172,5	99,8	106,3	83,5	92,1	89,4	122,6	100	-	200 12

nach Größenklassen des Standarddeckungsbeitrages

-	1,9	2,0	1,7	-	-	-	unter	2	13
7,1	8,3	8,3	-	7,2	7,2	-	2	-	8 14
14,7	-	-	-	14,5	14,5	-	8	-	16 15
23,2	27,8	27,8	-	23,4	23,4	-	16	-	24 16
33,6	34,6	34,6	-	32,8	32,7	33,8	24	-	32 17
-	39,1	39,1	-	44,2	44,2	-	32	-	40 18
57,5	58,1	54,7	66,7	57,5	57,1	66,5	40	-	60 19
194,7	134,1	139,8	100,2	114,2	115,8	105,8	60	und mehr	20
62,0	50,9	52,2	42,6	45,7	43,3	87,5	Insgesamt		21
darunter:									
-	-	-	-	-	-	-	unter	1	22
11,5	-	-	-	12,4	12,4	-	8	-	12 23
34,7	35,7	35,7	-	35,6	36,2	33,8	28	-	32 24

1) EGE=Europäische Größeneinheit

3) einschließlich Baumschulen (daher nicht bei Dauerkulturen)

101 R Landwirtschaftliche Betriebe 2005 nach betriebswirtschaftlicher Ausrichtung
101.3 Standarddeckungsbeitrag in Euro je Betrieb
in: 1000

Sachsen

Lfd. Nr.	Landw. genutzte Fläche von ... bis unter ... ha ----- Standarddeckungs- beitrag von ... bis unter ... EGE ¹⁾	Landwirt- schaftliche Betriebe insgesamt	davon				
			Ackerbaubetriebe				
			darunter spezialisiert auf				
			zusammen ²⁾	Getreide, Ölsaaten, Eiweißpflanzen	Hackfrüchte	Getreide und Hackfrüchte	Feldgemüse
		1	2	3	4	5	6

nach Größenklassen der landwirtschaftlich genutzten Fläche

01	unter	2	123,0	0,6	-	-	-	-
02	2	- 5	11,1	2,7	2,4	-	-	13,8
03	5	- 10	14,2	7,0	5,0	-	-	51,5
04	10	- 20	16,2	11,0	9,6	-	-	107,0
05	20	- 30	27,0	17,0	15,6	-	-	233,7
06	30	- 50	40,8	32,2	26,2	-	-	256,8
07	50	- 100	83,3	58,5	46,6	-	75,6	234,8
08	100	und mehr	589,8	375,4	274,0	204,1	634,5	1098,2
09	Insgesamt		140,0	139,3	102,4	204,1	411,7	500,7

darunter:

10	100	- 200	162,3	120,4	98,9	204,1	-	584,0
11	200	- 500	316,0	246,0	216,1	-	285,1	883,1
12	500	- 1000	804,0	695,8	496,3	-	520,3	2546,7

nach Größenklassen des Standarddeckungsbeitrages

13	unter	2	1,4	1,6	1,7	-	-	-
14	2	- 8	5,1	6,0	6,2	-	-	8,7
15	8	- 16	13,7	13,5	13,6	-	-	15,0
16	16	- 24	23,6	23,9	24,1	-	-	21,9
17	24	- 32	33,1	33,5	33,5	-	-	34,3
18	32	- 40	43,1	42,9	43,1	-	-	39,5
19	40	- 60	57,9	58,3	58,5	-	70,4	51,3
20	60	und mehr	515,7	376,6	282,0	204,1	496,7	676,2
21	Insgesamt		140,0	139,3	102,4	204,1	411,7	500,7

darunter:

22	60	- 100	93,8	94,3	93,9	-	80,7	105,8
23	100	- 250	184,6	185,5	185,1	204,1	249,5	192,5
24	250	und mehr	1162,4	852,3	663,5	-	711,5	1041,2

Lfd. Nr.	Landw. genutzte Fläche von ... bis unter ... ha ----- Standarddeckungs- beitrag von ... bis unter ... EGE ¹⁾	noch: davon						
		Futterbaubetriebe (Weideviehbetriebe)					Veredlungsbetriebe	
		zusammen	davon spezialisiert auf				zusammen	darunter spezialisiert auf
			Milch- erzeugung	Rinder- aufzucht, -mast	Milcherzeug., Rinderaufz., -mast	Schafe, Pferde u.a.		Schweine Geflügel
		14	15	16	17	18	19	20 21

nach Größenklassen der landwirtschaftlich genutzten Fläche

01	unter	2	4,8	-	6,7	-	2,2	1036,8	794,1	1161,0
02	2	- 5	3,5	26,9	2,8	4,1	1,2	31,0	59,5	28,8
03	5	- 10	4,7	12,5	5,2	8,2	2,5	534,4	891,6	58,2
04	10	- 20	9,5	18,4	7,7	15,0	4,7	63,9	81,6	-
05	20	- 30	21,1	39,7	10,6	-	8,0	356,4	516,1	37,0
06	30	- 50	30,2	51,9	16,7	40,8	11,6	160,2	-	160,2
07	50	- 100	76,4	104,4	29,1	105,8	24,7	394,0	606,7	181,2
08	100	und mehr	487,6	621,3	116,0	877,2	134,1	573,8	560,2	696,1
09	Insgesamt		60,6	198,1	12,4	231,4	7,8	675,5	661,5	695,6

darunter:

10	100	- 200	154,4	207,6	63,3	164,1	51,3	470,9	433,3	696,1
11	200	- 500	278,3	400,5	156,2	346,4	102,4	698,5	698,5	-
12	500	- 1000	885,3	974,0	240,8	843,3	569,9	1045,0	1045,0	-

nach Größenklassen des Standarddeckungsbeitrages

13	unter	2	1,3	1,8	1,8	2,3	1,2	1,8	1,9	1,8
14	2	- 8	4,7	7,2	4,4	5,2	4,7	4,4	-	4,4
15	8	- 16	13,5	14,0	12,8	11,0	13,9	15,4	18,7	14,7
16	16	- 24	23,4	23,4	24,2	20,4	22,9	28,2	28,0	-
17	24	- 32	33,2	33,8	33,6	30,3	32,6	34,0	31,1	37,0
18	32	- 40	43,2	43,5	40,9	-	43,0	42,2	43,0	41,9
19	40	- 60	55,7	55,2	59,0	53,5	54,5	61,3	62,0	59,9
20	60	und mehr	401,7	397,5	169,0	770,9	400,9	1144,7	851,4	1459,0
21	Insgesamt		60,6	198,1	12,4	231,4	7,8	675,5	661,5	695,6

darunter:

22	60	- 100	97,0	97,9	92,2	104,7	80,5	110,8	-	110,8
23	100	- 250	179,1	177,8	188,7	177,5	196,3	181,7	200,6	176,3
24	250	und mehr	1235,8	1263,8	586,7	1186,4	1139,4	1615,7	951,5	2944,0

1) EGE=Europäische Größeneinheit

2) einschließlich Hopfenbetriebe (daher nicht bei Dauerkulturen)

101 R Landwirtschaftliche Betriebe 2005 nach betriebswirtschaftlicher Ausrichtung
101.3 Standarddeckungsbeitrag in Euro je Betrieb
in: 1000

Sachsen

noch: davon							Landw. genutzte Fläche von ... bis unter ... ha ----- Standarddeckungsbeitrag von ... bis unter ... EGE ¹⁾	Lfd. Nr.
Gartenbaubetriebe				Dauerkulturbetriebe				
zusammen ³⁾	darunter spezialisiert auf			zusammen	darunter spezialisiert auf			
	Gemüse	Blumen und Zierpflanzen	Baumschulkulturen		Weinbau	Obstbau		
7	8	9	10	11	12	13		

nach Größenklassen der landwirtschaftlich genutzten Fläche

61,1	36,6	68,5	22,2	5,8	5,9	5,1	unter	2	01
171,5	64,9	292,0	66,9	21,1	23,1	15,3	2 -	5	02
169,0	83,8	284,1	89,3	39,8	57,1	36,8	5 -	10	03
391,9	279,2	1403,3	257,5	83,0	-	88,4	10 -	20	04
205,6	-	-	367,9	168,6	25,8	220,2	20 -	30	05
839,6	540,3	-	939,3	333,2	-	333,2	30 -	50	06
1303,3	-	-	1303,3	459,2	464,6	457,0	50 -	100	07
2308,8	-	2308,8	-	1462,4	-	1515,9	100 und mehr		08
101,6	53,4	97,5	200,3	311,5	32,0	528,8	Insgesamt		09
darunter:									
2308,8	-	2308,8	-	1029,9	-	1112,8	100 -	200	10
-	-	-	-	1859,5	-	1859,5	200 -	500	11
-	-	-	-	1440,5	-	1440,5	500 -	1000	12

nach Größenklassen des Standarddeckungsbeitrages

-	-	-	-	2,3	2,3	-	unter	2	13
7,8	8,4	-	6,0	5,4	5,4	5,1	2 -	8	14
15,2	14,2	15,5	15,0	12,3	13,5	11,6	8 -	16	15
24,3	24,5	24,3	23,9	24,2	24,9	23,3	16 -	24	16
33,2	31,7	33,3	32,8	33,6	34,0	32,6	24 -	32	17
43,0	42,2	43,3	41,1	43,0	43,3	43,0	32 -	40	18
58,3	56,1	58,0	65,8	55,7	60,6	52,6	40 -	60	19
228,7	198,4	207,2	389,2	881,9	464,6	936,3	60 und mehr		20
101,6	53,4	97,5	200,3	311,5	32,0	528,8	Insgesamt		21
darunter:									
91,6	80,2	92,3	92,0	85,9	-	86,7	60 -	100	22
179,1	205,5	177,2	181,3	224,6	-	216,0	100 -	250	23
709,8	457,9	721,0	773,2	1205,6	464,6	1256,7	250 und mehr		24

noch: davon							Landw. genutzte Fläche von ... bis unter ... ha ----- Standarddeckungsbeitrag von ... bis unter ... EGE ¹⁾	Lfd. Nr.
Pflanzenbau-verbundbetriebe	Viehhaltungsverbundbetriebe			Pflanzenbau-Viehhaltungsbetriebe				
	zusammen	davon mit Ausrichtung		zusammen	darunter mit Ausrichtung			
		Weidevieh	Veredlung		Ackerbau/Weidevieh	Ackerbau/Veredlung		
22	23	24	25	26	27	28		

nach Größenklassen der landwirtschaftlich genutzten Fläche

14,5	3,5	-	3,5	3,9	-	-	unter	2	01
12,6	3,1	2,5	3,8	3,0	2,9	5,3	2 -	5	02
17,2	11,2	11,8	4,2	5,4	5,3	13,6	5 -	10	03
30,7	8,4	9,3	6,8	10,0	9,6	30,3	10 -	20	04
47,7	14,7	14,7	-	16,8	16,8	-	20 -	30	05
64,0	58,4	31,5	85,4	26,9	27,2	51,9	30 -	50	06
89,7	28,5	28,5	-	64,4	61,8	117,9	50 -	100	07
1586,9	1280,3	1393,9	1098,5	879,4	893,7	632,0	100 und mehr		08
296,3	175,0	182,6	161,3	284,1	285,2	317,7	Insgesamt		09
darunter:									
165,1	220,3	168,3	272,3	149,3	146,6	199,5	100 -	200	10
1152,1	420,3	192,1	648,6	291,3	287,0	344,6	200 -	500	11
821,1	1227,5	1311,3	1143,6	819,2	789,1	1020,8	500 -	1000	12

nach Größenklassen des Standarddeckungsbeitrages

2,0	1,9	2,0	1,6	1,4	1,5	-	unter	2	13
4,7	4,8	4,6	5,0	5,2	5,2	5,3	2 -	8	14
14,9	14,8	15,4	12,0	13,0	12,9	13,6	8 -	16	15
23,5	19,9	19,9	-	22,6	22,6	25,2	16 -	24	16
30,3	31,5	31,5	-	32,4	32,4	32,1	24 -	32	17
43,1	-	-	-	43,6	43,6	43,1	32 -	40	18
57,8	-	-	-	60,5	60,5	60,7	40 -	60	19
906,3	1120,8	1316,7	864,7	804,6	824,2	517,8	60 und mehr		20
296,3	175,0	182,6	161,3	284,1	285,2	317,7	Insgesamt		21
darunter:									
88,6	84,4	81,6	85,4	90,2	89,4	101,0	60 -	100	22
222,7	196,5	177,8	243,4	189,3	188,7	197,7	100 -	250	23
1794,0	1679,5	1946,6	1312,3	1310,9	1340,2	842,7	250 und mehr		24

1) EGE=Europäische Größeneinheit

3) einschließlich Baumschulen (daher nicht bei Dauerkulturen)

101 R Landwirtschaftliche Betriebe 2005 nach betriebswirtschaftlicher Ausrichtung
101.3 Standarddeckungsbeitrag in Euro je Betrieb
in: 1000

Sachsen-Anhalt

Lfd. Nr.	Landw. genutzte Fläche von ... bis unter ... ha ----- Standarddeckungs- beitrag von ... bis unter ... EGE ¹⁾	Landwirt- schaftliche Betriebe insgesamt	davon				
			Ackerbaubetriebe				
			darunter spezialisiert auf				
			zusammen ²⁾	Getreide, Ölsaaten, Eiweißpflanzen	Hackfrüchte	Getreide und Hackfrüchte	Feldgemüse
		1	2	3	4	5	6

nach Größenklassen der landwirtschaftlich genutzten Fläche

01	unter	2	139,2	12,8	-	-	-	14,6
02	2	- 5	10,8	3,0	2,2	2,1	2,4	8,9
03	5	- 10	20,9	6,2	5,4	-	-	31,3
04	10	- 20	26,5	12,3	10,1	-	14,9	109,2
05	20	- 30	29,3	23,1	15,4	29,0	-	117,2
06	30	- 50	45,3	33,6	25,4	56,7	29,7	147,7
07	50	- 100	77,9	65,0	50,0	180,4	96,7	533,6
08	100	und mehr	508,1	468,7	376,1	892,0	435,3	1493,0
09	Insgesamt		246,9	271,1	226,2	138,2	268,5	425,1

darunter:

10	100	- 200	159,7	117,3	108,6	-	126,0	446,7
11	200	- 500	297,2	270,3	249,9	474,0	282,1	1895,3
12	500	- 1000	623,8	575,7	530,1	1031,3	715,8	-

nach Größenklassen des Standarddeckungsbeitrages

13	unter	2	1,4	1,8	1,8	2,1	-	-
14	2	- 8	5,3	5,3	5,7	-	2,4	4,0
15	8	- 16	13,6	13,5	13,3	-	12,8	15,1
16	16	- 24	23,3	23,4	23,8	-	19,2	22,9
17	24	- 32	33,4	33,2	33,4	29,0	29,7	33,2
18	32	- 40	43,6	43,7	43,5	-	-	-
19	40	- 60	58,9	59,7	60,0	56,7	-	64,8
20	60	und mehr	503,4	467,6	381,5	749,6	395,9	649,9
21	Insgesamt		246,9	271,1	226,2	138,2	268,5	425,1

darunter:

22	60	- 100	95,2	95,2	94,3	-	102,2	94,2
23	100	- 250	199,3	197,1	198,1	180,4	183,5	172,0
24	250	und mehr	900,9	849,3	701,6	892,0	761,8	1201,9

Lfd. Nr.	Landw. genutzte Fläche von ... bis unter ... ha ----- Standarddeckungs- beitrag von ... bis unter ... EGE ⁽¹⁾	noch: davon							
		Futterbaubetriebe (Weideviehbetriebe)				Veredlungsbetriebe			
		zusammen	davon spezialisiert auf			zusammen	darunter spezialisiert auf		
			Milch- erzeugung	Rinder- aufzucht, -mast	Milcherzeug., Rinderaufz., -mast		Schafe, Pferde u.a.	Schweine	Geflügel
14	15	16	17	18	19	20	21		

nach Größenklassen der landwirtschaftlich genutzten Fläche

01	unter	2	17,3	172,4	13,1	-	1,3	453,5	458,8	491,5
02	2	- 5	1,6	97,0	2,2	-	1,2	360,7	535,8	325,7
03	5	- 10	3,2	1,8	4,4	-	2,6	267,8	1102,0	70,5
04	10	- 20	6,5	28,5	7,6	-	3,7	232,6	472,3	40,9
05	20	- 30	10,1	-	12,5	-	6,9	64,4	64,4	-
06	30	- 50	18,0	39,3	17,8	-	11,8	731,3	124,2	1338,3
07	50	- 100	66,0	142,4	20,7	-	24,9	312,9	389,2	141,1
08	100	und mehr	305,0	413,7	94,9	339,4	64,0	1204,6	903,4	2891,4
09	Insgesamt		98,0	333,4	29,4	339,4	9,4	582,2	600,4	602,5

darunter:

10	100	- 200	153,0	207,8	49,0	-	40,9	828,1	916,6	355,6
11	200	- 500	276,2	369,0	104,3	319,0	89,6	892,3	885,6	972,6
12	500	- 1000	898,7	1154,8	281,7	380,4	89,6	-	-	-

nach Größenklassen des Standarddeckungsbeitrages

13	unter	2	1,2	1,8	1,6	-	1,1	1,1	-	-
14	2	- 8	4,5	-	5,2	-	4,1	7,0	6,9	7,9
15	8	- 16	13,2	15,1	13,0	-	12,7	14,3	13,2	15,0
16	16	- 24	23,9	-	24,6	-	23,4	25,4	-	-
17	24	- 32	33,9	-	33,8	-	33,9	34,5	31,9	37,1
18	32	- 40	42,8	-	42,7	-	42,9	40,3	40,3	-
19	40	- 60	57,1	-	57,6	-	56,4	59,5	58,9	60,0
20	60	und mehr	338,4	358,1	175,6	339,4	144,6	799,2	859,6	731,7
21	Insgesamt		98,0	333,4	29,4	339,4	9,4	582,2	600,4	602,5

darunter:

22	60	- 100	96,8	99,4	97,3	-	82,8	97,4	114,6	96,0
23	100	- 250	196,5	196,2	196,5	171,4	264,3	199,3	180,2	206,3
24	250	und mehr	720,9	737,7	543,7	423,5	395,8	1220,7	985,8	1897,6

1) EGE=Europäische Größeneinheit

2) einschließlich Hopfenbetriebe (daher nicht bei Dauerkulturen)

101 R Landwirtschaftliche Betriebe 2005 nach betriebswirtschaftlicher Ausrichtung
101.3 Standarddeckungsbeitrag in Euro je Betrieb
in: 1000

noch: davon							Sachsen-Anhalt	
Gartenbaubetriebe				Dauerkulturbetriebe			Landw. genutzte Fläche von ... bis unter ... ha ----- Standarddeckungsbeitrag von ... bis unter ... EGE ¹⁾	Lfd. Nr.
zusammen ³⁾	darunter spezialisiert auf			zusammen	darunter spezialisiert auf			
	Gemüse	Blumen und Zierpflanzen	Baumschulkulturen		Weinbau	Obstbau		
7	8	9	10	11	12	13		

nach Größenklassen der landwirtschaftlich genutzten Fläche

54,8	14,9	63,5	30,9	5,6	4,8	8,4	unter	2	01	
73,6	19,8	217,3	77,1	23,7	21,4	37,6	2	-	5	02
167,6	97,2	1394,0	99,2	56,1	56,9	55,4	5	-	10	03
325,0	169,2	599,1	271,4	123,7	116,2	126,9	10	-	20	04
224,2	224,2	-	-	156,8	-	156,8	20	-	30	05
514,4	510,7	-	518,2	307,3	100,9	341,7	30	-	50	06
249,1	-	127,7	370,4	452,3	433,4	455,4	50	-	100	07
3971,4	3674,7	-	4268,2	1229,1	-	1229,1	100	und mehr		08
131,4	183,2	93,7	191,9	99,6	24,6	205,7	Insgesamt			09

nach Größenklassen des Standarddeckungsbeitrages

-	-	-	-	2,4	2,4	-	unter			2	13
4,2	4,2	-	-	5,6	5,4	6,2	2	-	8	14	
15,1	14,8	14,5	16,5	13,5	19,1	11,1	8	-	16	15	
23,5	21,7	24,0	26,7	24,6	24,6	-	16	-	24	16	
33,3	37,3	32,5	33,4	34,0	33,9	34,2	24	-	32	17	
43,1	-	39,4	46,6	44,0	-	44,0	32	-	40	18	
59,0	69,3	58,1	60,7	59,8	60,4	59,2	40	-	60	19	
324,0	821,3	219,6	352,5	291,7	144,9	324,9	60	und mehr		20	
131,4	183,2	93,7	191,9	99,6	24,6	205,7	Insgesamt			21	
darunter:											
97,5	-	95,8	100,0	93,1	84,7	95,9	60	-	100	22	
205,4	185,7	218,1	186,2	178,5	133,0	190,6	100	-	250	23	
1280,0	2092,7	1220,9	1028,7	671,0	433,4	689,2	250	und mehr		24	

noch: davon							Landw. genutzte Fläche von ... bis unter ... ha ----- Standarddeckungsbeitrag von ... bis unter ... EGE ¹⁾	Lfd. Nr.
Pflanzenbau-verbund-betriebe	Viehhaltungsverbundbetriebe			Pflanzenbau-Viehhaltungsbetriebe				
	zusammen	davon mit Ausrichtung		zusammen	darunter mit Ausrichtung			
		Weidevieh	Veredlung		Ackerbau/Weidevieh	Ackerbau/Veredlung		
22	23	24	25	26	27	28		

nach Größenklassen der landwirtschaftlich genutzten Fläche

nach Grobklassen der Landwirtschaftlichen gezüchteten Rinde									
21,3	3,1	-	3,1	-	-	-	unter	2	01
12,1	2,5	-	2,5	3,3	3,3	3,5	2	-	5 02
8,0	4,0	4,0	-	4,5	4,1	7,0	5	-	10 03
22,4	-	-	-	8,8	8,6	35,9	10	-	20 04
51,5	-	-	-	22,4	22,2	24,3	20	-	30 05
69,0	52,2	47,9	60,9	28,0	19,3	71,9	30	-	50 06
55,7	51,5	-	51,5	56,0	43,3	102,1	50	-	100 07
1249,4	768,8	810,2	437,0	592,0	581,1	703,4	100	und mehr	08
432,2	146,2	388,6	20,7	329,7	331,0	319,6	Insgesamt		09
darunter:									
111,7	216,8	216,8	-	134,2	121,9	200,9	100	-	200 10
372,5	491,4	509,6	437,0	304,1	293,6	445,4	200	-	500 11
806,6	853,7	853,7	-	683,7	644,9	1110,1	500	-	1000 12

nach Größenklassen des Standarddeckungsbeitrages

1,5	1,2	-	1,2	1,8	1,8	-	unter	2	13	
6,3	3,9	4,0	3,9	6,1	6,3	5,1	2	-	8	14
15,3	-	-	-	12,5	12,5	-	8	-	16	15
21,5	-	-	-	21,7	21,6	24,3	16	-	24	16
32,8	37,2	36,4	38,0	33,1	32,5	36,7	24	-	32	17
47,4	-	-	-	42,1	41,7	46,8	32	-	40	18
53,5	61,8	59,3	63,0	56,8	56,7	57,2	40	-	60	19
1123,3	768,8	810,2	437,0	604,9	610,9	560,9	60	und mehr		20
432,2	146,2	388,6	20,7	329,7	331,0	319,6	Insgesamt			21
darunter:										
85,4	-	-	-	94,1	91,7	99,0	60	-	100	22
160,0	222,4	222,4	-	215,3	218,1	190,0	100	-	250	23
1663,0	1041,9	1162,9	437,0	876,5	865,6	975,7	250	und mehr		24

1) EGE=Europäische Größeneinheit

3) einschließlich Baumschulen (daher nicht bei Dauerkulturen)

101 R Landwirtschaftliche Betriebe 2005 nach betriebswirtschaftlicher Ausrichtung
101.3 Standarddeckungsbeitrag in Euro je Betrieb
in: 1000

Schleswig-Holstein

Lfd. Nr.	Landw. genutzte Fläche von ... bis unter ... ha ----- Standarddeckungs- beitrag von ... bis unter ... EGE ¹⁾	Landwirt- schaftliche Betriebe insgesamt	davon				
			Ackerbaubetriebe				
			darunter spezialisiert auf				
			zusammen ²⁾	Getreide, Ölsaaten, Eiweißpflanzen	Hackfrüchte	Getreide und Hackfrüchte	Feldgemüse
		1	2	3	4	5	6

nach Größenklassen der landwirtschaftlich genutzten Fläche

01	unter	2	52,2	13,1	-	-	-	13,1
02	2	- 5	7,7	4,0	3,5	6,2	-	29,7
03	5	- 10	14,1	8,1	6,0	16,9	7,9	64,6
04	10	- 20	26,8	18,5	13,2	24,8	24,9	79,5
05	20	- 30	46,4	35,6	20,1	-	27,7	144,2
06	30	- 50	67,1	50,2	35,7	-	47,8	168,0
07	50	- 100	112,1	87,9	67,1	135,7	83,0	296,9
08	100	und mehr	231,3	258,1	229,4	396,4	272,1	676,4
09	Insgesamt		84,9	116,2	103,0	86,4	112,9	286,7
darunter:								
10	50	- 75	96,4	72,9	56,2	128,7	70,7	238,7
11	75	- 100	131,8	110,8	83,9	139,1	99,3	402,4
12	100	- 200	193,1	180,3	138,7	267,3	186,2	606,6

nach Größenklassen des Standarddeckungsbeitrages

13	unter	2	1,3	1,5	1,9	-	-	-
14	2	- 8	5,3	6,1	5,8	6,2	7,9	-
15	8	- 16	13,8	14,3	14,3	16,4	-	13,1
16	16	- 24	24,0	24,0	23,5	-	26,6	22,9
17	24	- 32	33,6	33,4	33,5	33,7	-	32,8
18	32	- 40	43,1	42,7	42,8	-	42,2	43,3
19	40	- 60	59,9	58,7	58,5	-	66,6	58,5
20	60	und mehr	175,3	217,4	201,4	318,2	195,0	323,8
21	Insgesamt		84,9	116,2	103,0	86,4	112,9	286,7
darunter:								
22	8	- 12	11,9	11,9	12,0	-	-	10,4
23	12	- 16	16,5	16,5	16,5	16,4	-	14,7
24	28	- 32	35,9	35,3	35,5	33,7	-	-

Lfd. Nr.	Landw. genutzte Fläche von ... bis unter ... ha ----- Standarddeckungs- beitrag von ... bis unter ... EGE ⁽¹⁾	noch: davon							
		Futterbaubetriebe (Weideviehbetriebe)				Veredlungsbetriebe			
		zusammen	davon spezialisiert auf			zusammen	darunter spezialisiert auf		
			Milch- erzeugung	Rinder- aufzucht, -mast	Milcherzeug., Rinderaufz., -mast		Schafe, Pferde u.a.	Schweine	Geflügel
14	15	16	17	18	19	20	21		

nach Größenklassen der landwirtschaftlich genutzten Fläche

01	unter	2	2,6	12,7	3,3	4,7	1,4	120,2	24,9	250,9
02	2	- 5	1,7	3,3	3,7	4,5	1,3	53,3	202,0	11,0
03	5	- 10	4,1	30,4	6,5	8,7	3,1	74,4	70,3	82,4
04	10	- 20	11,4	31,9	11,3	-	6,1	64,9	59,7	97,4
05	20	- 30	23,0	42,2	16,8	18,6	9,9	82,5	81,9	86,1
06	30	- 50	53,9	70,5	26,7	50,7	23,4	123,0	112,6	222,1
07	50	- 100	111,1	117,5	57,7	114,8	43,5	216,9	217,1	215,6
08	100	und mehr	200,4	205,9	155,7	219,3	101,3	462,0	476,2	291,1
09	Insgesamt		60,2	121,7	18,5	127,7	6,3	132,0	131,3	134,4
darunter:										
10	50	- 75	93,4	100,1	50,1	101,7	30,8	192,5	193,6	165,6
11	75	- 100	132,9	138,0	75,8	127,9	70,7	267,9	279,8	232,3
12	100	- 200	190,4	196,6	137,7	203,9	88,8	395,6	405,1	291,1

nach Größenklassen des Standarddeckungsbeitrages

13	unter	2	1,3	1,7	1,7	-	1,2	1,9	1,8	2,1
14	2	- 8	5,1	5,6	5,6	6,1	4,8	4,6	5,8	3,9
15	8	- 16	13,4	15,4	13,1	14,3	13,5	-	-	-
16	16	- 24	24,2	24,4	24,4	21,5	23,9	19,8	19,8	-
17	24	- 32	33,6	34,3	33,2	32,5	32,6	32,3	31,9	33,6
18	32	- 40	43,5	43,6	42,6	45,3	43,9	43,2	42,5	46,8
19	40	- 60	60,3	60,9	56,2	61,7	59,3	61,3	60,9	63,4
20	60	und mehr	141,5	140,3	138,8	157,5	114,7	198,1	183,9	262,5
21	Insgesamt		60,2	121,7	18,5	127,7	6,3	132,0	131,3	134,4
darunter:										
22	8	- 12	11,7	12,2	11,7	10,8	11,7	-	-	-
23	12	- 16	16,5	16,6	16,8	17,8	16,1	-	-	-
24	28	- 32	36,2	36,3	36,2	35,9	35,8	36,8	36,8	37,0

1) EGE=Europäische Größeneinheit

2) einschließlich Hopfenbetriebe (daher nicht bei Dauerkulturen)

101 R Landwirtschaftliche Betriebe 2005 nach betriebswirtschaftlicher Ausrichtung
101.3 Standarddeckungsbeitrag in Euro je Betrieb
in: 1000

Schleswig-Holstein

noch: davon							Landw. genutzte Fläche von ... bis unter ... ha ----- Standarddeckungsbeitrag von ... bis unter ... EGE ¹⁾	Lfd. Nr.
Gartenbaubetriebe				Dauerkulturbetriebe				
zusammen ³⁾	darunter spezialisiert auf			zusammen	darunter spezialisiert auf			
	Gemüse	Blumen und Zierpflanzen	Baumschulkulturen		Weinbau	Obstbau		
7	8	9	10	11	12	13		

nach Größenklassen der landwirtschaftlich genutzten Fläche

76,8	29,5	102,5	26,6	8,4	-	8,4	unter	2	01
83,9	47,5	145,0	70,4	10,1	-	23,6	2 -	5	02
159,1	99,1	265,2	154,6	50,9	-	55,0	5 -	10	03
324,5	236,2	635,6	327,3	68,2	-	111,1	10 -	20	04
511,5	304,2	-	542,0	162,5	-	162,5	20 -	30	05
868,9	668,3	1220,1	878,9	152,8	-	226,9	30 -	50	06
1527,2	-	1509,7	1528,7	430,4	-	425,4	50 -	100	07
2195,4	-	-	2195,4	-	-	-	100 und mehr		08
211,1	157,4	130,9	260,7	56,8	-	76,3	Insgesamt		09
							darunter:		
1380,3	-	1509,7	1367,3	343,1	-	315,0	50 -	75	10
2335,7	-	-	2335,7	867,0	-	867,0	75 -	100	11
2195,4	-	-	2195,4	-	-	-	100 -	200	12

nach Größenklassen des Standarddeckungsbeitrages

-	-	-	-	0,5	-	-	unter	2	13
7,2	5,8	-	7,5	6,2	-	6,6	2 -	8	14
13,7	16,3	16,5	12,9	14,8	-	14,8	8 -	16	15
25,1	24,4	26,0	24,8	24,6	-	24,6	16 -	24	16
33,3	32,9	34,8	32,1	34,8	-	34,8	24 -	32	17
43,1	42,7	43,8	42,4	43,4	-	43,4	32 -	40	18
60,0	60,7	61,0	58,4	60,8	-	60,8	40 -	60	19
343,2	252,7	236,4	391,3	212,2	-	212,8	60 und mehr		20
211,1	157,4	130,9	260,7	56,8	-	76,3	Insgesamt		21
							darunter:		
11,8	-	14,3	11,4	12,0	-	12,0	8 -	12	22
16,8	16,3	17,9	16,3	17,9	-	17,9	12 -	16	23
36,1	36,5	36,5	35,1	36,9	-	36,9	28 -	32	24

noch: davon							Landw. genutzte Fläche von ... bis unter ... ha ----- Standarddeckungsbeitrag von ... bis unter ... EGE ¹⁾	Lfd. Nr.
Pflanzenbau-verbund-betriebe	Viehhaltungsverbundbetriebe			Pflanzenbau-Viehhaltungsbetriebe				
	zusammen	davon mit Ausrichtung		zusammen	darunter mit Ausrichtung			
		Weidevieh	Veredlung		Ackerbau/Weidevieh	Ackerbau/Veredlung		
22	23	24	25	26	27	28		

nach Größenklassen der landwirtschaftlich genutzten Fläche

33,1	3,6	-	3,6	2,9	-	-	unter	2	01
108,4	5,0	-	5,0	1,7	2,6	-	2 -	5	02
31,9	8,9	-	8,9	6,3	4,5	14,1	5 -	10	03
43,9	9,7	3,7	15,0	12,1	9,5	32,0	10 -	20	04
126,7	30,6	21,1	41,7	24,5	18,2	46,3	20 -	30	05
40,7	79,4	69,8	84,8	51,3	35,8	72,0	30 -	50	06
107,3	132,7	129,3	140,7	108,4	89,2	137,5	50 -	100	07
267,4	269,2	256,5	358,7	224,8	204,3	271,7	100 und mehr		08
126,1	108,8	144,5	69,9	119,4	103,2	158,4	Insgesamt		09
							darunter:		
98,7	115,4	111,7	123,3	90,0	73,1	111,5	50 -	75	10
120,5	169,2	162,9	188,2	124,8	101,8	166,0	75 -	100	11
215,5	224,8	227,4	201,0	195,7	178,5	234,0	100 -	200	12

nach Größenklassen des Standarddeckungsbeitrages

-	0,6	-	0,6	1,0	2,2	-	unter	2	13
5,8	5,7	3,7	6,2	6,4	6,5	-	2 -	8	14
13,8	12,5	12,1	12,6	14,7	14,7	15,1	8 -	16	15
22,3	23,4	-	23,4	22,8	23,2	21,4	16 -	24	16
37,5	32,3	32,2	33,5	34,3	34,3	34,2	24 -	32	17
42,4	-	-	-	42,6	42,5	42,9	32 -	40	18
62,2	62,6	60,3	64,3	60,1	60,0	60,2	40 -	60	19
216,3	173,3	182,2	154,1	175,1	167,9	185,8	60 und mehr		20
126,1	108,8	144,5	69,9	119,4	103,2	158,4	Insgesamt		21
							darunter:		
13,1	11,2	12,1	10,5	12,8	12,5	14,1	8 -	12	22
18,1	15,7	-	15,7	16,6	16,6	16,6	12 -	16	23
37,5	36,0	36,0	-	35,9	36,1	34,9	28 -	32	24

1) EGE=Europäische Größeneinheit

3) einschließlich Baumschulen (daher nicht bei Dauerkulturen)

101 R Landwirtschaftliche Betriebe 2005 nach betriebswirtschaftlicher Ausrichtung
101.3 Standarddeckungsbeitrag in Euro je Betrieb
in: 1000

Thüringen

Lfd. Nr.	Landw. genutzte Fläche von ... bis unter ... ha ----- Standarddeckungs- beitrag von ... bis unter ... EGE ¹⁾	Landwirt- schaftliche Betriebe insgesamt	davon				
			Ackerbaubetriebe				
			darunter spezialisiert auf				
			zusammen ²⁾	Getreide, Ölsaaten, Eiweißpflanzen	Hackfrüchte	Getreide und Hackfrüchte	Feldgemüse
		1	2	3	4	5	6

nach Größenklassen der landwirtschaftlich genutzten Fläche

01	unter	2	156,1	6,0	-	-	-	10,0
02	2	- 5	6,0	2,5	2,5	-	3,1	14,8
03	5	- 10	11,6	5,8	5,4	-	-	52,5
04	10	- 20	18,3	11,3	10,9	-	24,2	-
05	20	- 30	24,6	17,1	16,9	-	-	-
06	30	- 50	50,6	40,2	28,0	-	-	429,9
07	50	- 100	71,8	68,3	52,4	80,7	68,1	691,0
08	100	und mehr	631,2	490,2	443,2	-	915,6	1364,8
09	Insgesamt		160,0	200,1	182,3	80,7	158,8	647,9

darunter:

10	100	- 200	142,8	133,9	107,7	-	-	1024,7
11	200	- 500	261,9	241,2	228,4	-	-	618,6
12	500	- 1000	718,2	556,2	525,8	-	915,6	-

nach Größenklassen des Standarddeckungsbeitrages

13	unter	2	1,4	1,9	2,0	-	-	-
14	2	- 8	4,6	4,9	5,1	-	3,1	6,5
15	8	- 16	13,3	13,0	12,9	-	-	15,7
16	16	- 24	23,3	23,5	23,5	-	24,2	-
17	24	- 32	33,9	34,0	33,7	-	-	-
18	32	- 40	42,7	43,5	43,1	-	41,8	-
19	40	- 60	60,2	61,8	61,6	-	68,5	-
20	60	und mehr	642,8	486,4	443,0	80,7	444,0	956,2
21	Insgesamt		160,0	200,1	182,3	80,7	158,8	647,9

darunter:

22	60	- 100	93,7	92,1	91,8	80,7	87,3	87,6
23	100	- 250	186,8	184,2	184,4	-	-	-
24	250	und mehr	1186,4	952,9	901,6	-	915,6	1043,1

Lfd. Nr.	Landw. genutzte Fläche von ... bis unter ... ha ----- Standarddeckungs- beitrag von ... bis unter ... EGE ¹⁾	noch: davon						
		Futterbaubetriebe (Weideviehbetriebe)					Veredlungsbetriebe	
		zusammen	davon spezialisiert auf				zusammen	darunter spezialisiert auf
			Milch- erzeugung	Rinder- aufzucht, -mast	Milcherzeug., Rinderaufz., -mast	Schafe, Pferde u.a.		Schweine Geflügel
		14	15	16	17	18	19	20 21

nach Größenklassen der landwirtschaftlich genutzten Fläche

01	unter	2	3,4	-	15,9	-	1,2	1016,8	876,8	1241,2
02	2	- 5	2,2	8,6	2,8	5,3	1,3	103,0	8,1	166,3
03	5	- 10	3,8	12,3	4,6	-	2,6	156,1	-	661,2
04	10	- 20	7,8	15,8	5,7	-	5,3	94,1	51,5	136,8
05	20	- 30	14,4	44,0	10,1	19,2	6,8	314,3	538,6	89,9
06	30	- 50	28,0	56,6	16,7	28,3	11,7	480,0	480,0	-
07	50	- 100	62,2	126,5	29,2	37,4	23,6	203,3	155,4	250,9
08	100	und mehr	325,9	661,3	123,5	924,4	163,3	1616,9	1616,9	-
09	Insgesamt		47,5	206,4	22,3	394,0	14,2	691,6	760,4	873,0

darunter:

10	100	- 200	87,4	175,3	45,9	149,3	39,1	369,2	369,2	-
11	200	- 500	159,9	386,3	113,3	111,5	65,3	4128,6	4128,6	-
12	500	- 1000	752,0	1252,5	194,0	912,4	229,8	1600,5	1600,5	-

nach Größenklassen des Standarddeckungsbeitrages

13	unter	2	1,3	-	1,8	-	1,2	1,4	1,4	-
14	2	- 8	4,5	6,1	4,5	5,3	4,2	4,9	-	3,9
15	8	- 16	12,9	12,5	13,1	-	13,1	14,5	14,0	15,0
16	16	- 24	23,2	22,3	23,2	21,3	23,9	22,9	-	22,9
17	24	- 32	34,0	35,9	33,4	37,4	33,3	30,9	30,0	31,8
18	32	- 40	42,8	42,9	43,0	-	42,4	-	-	-
19	40	- 60	60,8	61,4	58,4	-	62,8	51,5	51,5	-
20	60	und mehr	403,4	458,1	179,8	924,4	521,4	1011,5	939,5	1106,4
21	Insgesamt		47,5	206,4	22,3	394,0	14,2	691,6	760,4	873,0

darunter:

22	60	- 100	94,3	92,7	98,9	111,2	84,3	89,9	-	89,9
23	100	- 250	183,8	187,6	180,0	187,6	173,0	187,3	179,2	194,3
24	250	und mehr	1126,9	1144,9	490,7	1712,1	1436,5	1325,9	1137,8	1634,7

1) EGE=Europäische Größeneinheit

2) einschließlich Hopfenbetriebe (daher nicht bei Dauerkulturen)

101 R Landwirtschaftliche Betriebe 2005 nach betriebswirtschaftlicher Ausrichtung
101.3 Standarddeckungsbeitrag in Euro je Betrieb
in: 1000

noch: davon							Landw. genutzte Fläche von ... bis unter ... ha ----- Standarddeckungsbeitrag von ... bis unter ... EGE ¹⁾	Thüringen <
-------------	--	--	--	--	--	--	---	--

nach Größenklassen der landwirtschaftlich genutzten Fläche

53,5	35,7	59,0	29,1	8,7	3,0	8,9	unter	2	01
189,5	35,7	461,8	66,9	19,2	-	19,2	2	-	5 02
165,7	71,1	213,7	115,5	16,8	67,3	48,3	5	-	10 03
486,1	1364,9	-	266,4	94,4	-	94,4	10	-	20 04
331,7	-	270,8	352,0	210,2	-	210,2	20	-	30 05
126,0	-	-	126,0	331,5	-	331,5	30	-	50 06
333,4	-	355,3	311,4	621,5	289,9	787,2	50	-	100 07
-	-	-	-	1762,2	-	1762,2	100	und mehr	08
97,7	124,8	89,4	128,6	278,8	120,1	338,7	Insgesamt		09
darunter:									
-	-	-	-	1318,3	-	1318,3	100	-	200 10
-	-	-	-	2650,1	-	2650,1	200	-	500 11
-	-	-	-	-	-	-	500	-	1000 12

nach Größenklassen des Standarddeckungsbeitrages

-	-	-	-	0,8	-	-	unter	2	13
6,8	6,8	-	-	5,9	3,0	6,1	2	-	8 14
15,1	13,2	15,6	16,4	12,2	-	12,2	8	-	16 15
23,4	24,9	23,0	23,7	22,4	-	22,4	16	-	24 16
33,5	31,6	33,5	29,3	34,4	-	34,4	24	-	32 17
42,6	41,1	42,4	44,2	44,0	-	44,0	32	-	40 18
58,9	69,1	57,4	59,2	56,5	67,3	52,9	40	-	60 19
272,6	728,5	261,5	210,0	980,9	289,9	1017,3	60	und mehr	20
97,7	124,8	89,4	128,6	278,8	120,1	338,7	Insgesamt		21
darunter:									
92,5	-	92,4	92,9	93,0	-	93,0	60	-	100 22
189,4	183,3	183,2	197,5	246,5	289,9	235,6	100	-	250 23
731,5	1364,9	777,7	392,4	1400,0	-	1400,0	250	und mehr	24

noch: davon							Landw. genutzte Fläche von ... bis unter ... ha ----- Standarddeckungs- beitrag von ... bis unter ... EGE ¹⁾	Lfd. Nr.
Pflanzenbau- verbund- betriebe	Viehhaltungsverbundbetriebe			Pflanzenbau-Viehhaltungsbetriebe				
	zusammen	davon mit Ausrichtung		zusammen	darunter mit Ausrichtung			
		Weidevieh	Veredlung		Ackerbau/ Weidevieh	Ackerbau/ Veredlung		
22	23	24	25	26	27	28		

nach Größenklassen der landwirtschaftlich genutzten Fläche

23,1	1,9	-	1,9	1,4	-	-	unter	2	01
6,1	2,1	2,8	0,8	2,6	2,5	4,1	2	-	5 02
14,2	5,1	4,7	9,2	5,0	4,0	6,5	5	-	10 03
23,2	8,2	7,9	9,5	9,8	9,3	28,5	10	-	20 04
40,6	9,7	6,5	25,7	17,1	14,5	40,5	20	-	30 05
27,9	36,2	33,5	41,1	28,2	25,6	43,5	30	-	50 06
129,2	39,7	39,7	-	42,6	42,6	-	50	-	100 07
1749,5	964,2	1064,4	780,5	1024,3	1034,4	961,0	100	und mehr	08
353,9	110,2	109,7	111,4	364,6	367,6	338,2	Insgesamt		09
darunter:									
291,4	185,0	181,2	192,5	127,5	120,6	234,0	100	-	200 10
222,5	319,2	390,1	248,3	333,0	318,5	425,9	200	-	500 11
1048,7	1072,0	812,6	1331,3	807,1	782,1	960,2	500	-	1000 12

nach Größenklassen des Standarddeckungsbeitrages

2,2	1,1	1,3	0,8	1,5	1,5	2,0	unter	2	13
4,7	5,2	5,3	4,5	4,5	4,2	6,5	2	-	8 14
13,1	12,8	12,3	14,5	14,7	14,7	-	8	-	16 15
23,0	25,0	24,9	25,7	23,5	23,6	22,5	16	-	24 16
33,8	32,0	32,0	-	34,3	34,1	35,8	24	-	32 17
40,6	-	-	-	42,4	41,8	44,3	32	-	40 18
64,4	64,5	71,1	57,9	55,1	55,5	49,1	40	-	60 19
1520,0	964,2	1064,4	780,5	1043,7	1056,1	961,0	60	und mehr	20
353,9	110,2	109,7	111,4	364,6	367,6	338,2	Insgesamt		21
darunter:									
87,3	-	-	-	101,8	101,5	-	60	-	100 22
188,7	182,6	181,2	184,0	196,9	195,7	211,7	100	-	250 23
2219,5	1204,7	1260,6	1078,8	1328,9	1357,5	1079,3	250	und mehr	24

1) EGE=Europäische Größeneinheit

3) einschließlich Baumschulen (daher nicht bei Dauerkulturen)

101 R Landwirtschaftliche Betriebe 2005 nach betriebswirtschaftlicher Ausrichtung
101.3 Standarddeckungsbeitrag in Euro je Betrieb
in: 1000

Stadtstaaten (Berlin, Bremen, Hamburg)

Lfd. Nr.	Landw. genutzte Fläche von ... bis unter ... ha ----- Standarddeckungs- beitrag von ... bis unter ... EGE ¹⁾	Landwirt- schaftliche Betriebe insgesamt	davon				
			Ackerbaubetriebe				
			darunter spezialisiert auf				
			zusammen ²⁾	Getreide, Ölsaaten, Eiweißpflanzen	Hackfrüchte	Getreide und Hackfrüchte	Feldgemüse
		1	2	3	4	5	6

nach Größenklassen der landwirtschaftlich genutzten Fläche

01	unter	2	92,4	-	-	-	-	-
02	2	- 5	66,2	-	-	-	-	-
03	5	- 10	53,6	19,6	8,8	-	-	49,8
04	10	- 20	138,6	5,0	4,8	-	-	-
05	20	- 30	62,9	45,2	17,3	-	-	125,3
06	30	- 50	78,7	62,5	16,8	-	-	154,1
07	50	- 100	73,1	43,1	39,1	-	-	64,0
08	100	und mehr	319,5	236,5	119,1	-	-	905,4
09	Insgesamt		93,6	91,8	51,4	-	-	314,6

darunter:

10	50	- 75	53,0	38,0	35,5	-	-	64,0
11	75	- 100	112,8	52,9	46,8	-	-	-
12	100	- 200	157,3	243,1	98,9	-	-	905,4

nach Größenklassen des Standarddeckungsbeitrages

13	unter	2	1,1	-	-	-	-	-
14	2	- 8	5,6	7,7	8,1	-	-	-
15	8	- 16	13,9	14,0	14,0	-	-	-
16	16	- 24	24,1	21,6	21,6	-	-	-
17	24	- 32	33,1	34,4	34,4	-	-	-
18	32	- 40	42,8	43,3	43,3	-	-	-
19	40	- 60	61,4	58,1	57,0	-	-	55,5
20	60	und mehr	198,2	255,3	145,8	-	-	443,1
21	Insgesamt		93,6	91,8	51,4	-	-	314,6

darunter:

22	8	- 12	11,8	12,4	12,4	-	-	-
23	12	- 16	17,1	15,6	15,6	-	-	-
24	28	- 32	35,8	35,0	35,0	-	-	-

Lfd. Nr.	Landw. genutzte Fläche von ... bis unter ... ha ----- Standarddeckungs- beitrag von ... bis unter ... EGE ¹⁾	noch: davon						
		Futterbaubetriebe (Weideviehbetriebe)					Veredlungsbetriebe	
		zusammen	davon spezialisiert auf				zusammen	darunter spezialisiert auf
			Milch- erzeugung	Rinder- aufzucht, -mast	Milcherzeug., Rinderaufz., -mast	Schafe, Pferde u.a.		Schweine Geflügel
		14	15	16	17	18	19	20 21

nach Größenklassen der landwirtschaftlich genutzten Fläche

01	unter	2	-	-	-	-	4,3	-	4,3
02	2	- 5	1,3	-	1,9	-	1,2	-	-
03	5	- 10	2,9	-	4,8	-	2,7	-	-
04	10	- 20	6,5	-	11,4	-	5,2	-	-
05	20	- 30	11,2	39,5	11,0	-	8,4	-	-
06	30	- 50	25,8	57,6	16,6	-	16,4	-	-
07	50	- 100	75,5	99,7	30,2	-	16,1	-	-
08	100	und mehr	122,2	179,0	44,0	192,5	53,7	-	-
09	Insgesamt		25,2	101,8	15,4	192,5	5,9	4,3	4,3

darunter:

10	50	- 75	61,1	87,8	30,2	-	16,6	-	-
11	75	- 100	99,6	113,3	30,3	-	14,3	-	-
12	100	- 200	125,6	179,0	44,0	192,5	53,0	-	-

nach Größenklassen des Standarddeckungsbeitrages

13	unter	2	1,2	-	1,9	-	1,1	-	-
14	2	- 8	5,3	-	7,2	-	4,8	4,3	4,3
15	8	- 16	13,7	-	13,9	-	13,5	-	-
16	16	- 24	23,6	-	23,4	-	23,8	-	-
17	24	- 32	33,5	34,4	33,4	-	32,4	-	-
18	32	- 40	39,5	39,5	-	-	-	-	-
19	40	- 60	59,1	59,9	52,6	-	55,1	-	-
20	60	und mehr	121,2	121,5	83,1	192,5	73,5	-	-
21	Insgesamt		25,2	101,8	15,4	192,5	5,9	4,3	4,3

darunter:

22	8	- 12	11,8	-	12,3	-	11,5	-	-
23	12	- 16	16,9	-	16,8	-	16,9	-	-
24	28	- 32	35,8	34,4	36,4	-	-	-	-

1) EGE=Europäische Größeneinheit

2) einschließlich Hopfenbetriebe (daher nicht bei Dauerkulturen)

101 R Landwirtschaftliche Betriebe 2005 nach betriebswirtschaftlicher Ausrichtung
101.3 Standarddeckungsbeitrag in Euro je Betrieb
in: 1000

Stadtstaaten (Berlin, Bremen, Hamburg)

noch: davon							Landw. genutzte Fläche von ... bis unter ... ha ----- Standarddeckungsbeitrag von ... bis unter ... EGE ¹⁾	Lfd. Nr.
Gartenbaubetriebe				Dauerkulturbetriebe				
zusammen ³⁾	darunter spezialisiert auf			zusammen	darunter spezialisiert auf			
	Gemüse	Blumen und Zierpflanzen	Baumschulkulturen		Weinbau	Obstbau		
7	8	9	10	11	12	13		

nach Größenklassen der landwirtschaftlich genutzten Fläche

100,8	29,4	122,1	26,7	8,7	-	8,7	unter	2	01
145,5	73,7	227,4	89,0	26,3	-	26,3	2	-	5 02
188,0	138,3	313,0	126,8	59,9	-	59,9	5	-	10 03
823,1	258,3	2043,2	310,0	123,5	-	123,5	10	-	20 04
189,1	-	-	189,1	183,0	-	183,0	20	-	30 05
360,1	349,1	87,7	1434,7	227,9	-	227,9	30	-	50 06
1057,5	1057,5	-	-	263,4	-	263,4	50	-	100 07
7530,1	-	-	7530,1	-	-	-	100	und mehr	08
142,0	71,5	152,4	518,4	85,8	-	85,8	Insgesamt		09
darunter:									
-	-	-	-	263,4	-	263,4	50	-	75 10
1057,5	1057,5	-	-	-	-	-	75	-	100 11
-	-	-	-	-	-	-	100	-	200 12

nach Größenklassen des Standarddeckungsbeitrages

1,8	1,8	-	-	-	-	-	unter	2	13
7,3	8,4	4,4	-	5,4	-	5,4	2	-	8 14
14,2	13,0	14,9	-	13,2	-	13,2	8	-	16 15
23,9	23,5	24,0	26,7	25,9	-	25,9	16	-	24 16
32,9	31,3	33,0	36,9	32,6	-	32,6	24	-	32 17
42,6	44,0	42,7	-	46,6	-	46,6	32	-	40 18
62,5	60,5	64,3	64,7	67,9	-	67,9	40	-	60 19
221,5	176,1	204,0	659,9	141,7	-	141,7	60	und mehr	20
142,0	71,5	152,4	518,4	85,8	-	85,8	Insgesamt		21
darunter:									
12,4	12,2	12,7	-	11,6	-	11,6	8	-	12 22
16,5	18,9	16,2	-	18,0	-	18,0	12	-	16 23
35,7	34,6	36,4	36,9	35,9	-	35,9	28	-	32 24

noch: davon							Landw. genutzte Fläche von ... bis unter ... ha ----- Standarddeckungsbeitrag von ... bis unter ... EGE ¹⁾	Lfd. Nr.
Pflanzenbau-verbund-betriebe	Viehhaltungsverbundbetriebe			Pflanzenbau-Viehhaltungsbetriebe				
	zusammen	davon mit Ausrichtung		zusammen	darunter mit Ausrichtung			
		Weidevieh	Veredlung		Ackerbau/Weidevieh	Ackerbau/Veredlung		
22	23	24	25	26	27	28		

nach Größenklassen der landwirtschaftlich genutzten Fläche

26,6	-	-	-	-	-	-	unter	2	01
84,5	-	-	-	1,9	1,9	-	2	-	5 02
-	-	-	-	0,3	-	-	5	-	10 03
-	-	-	-	0,8	-	-	10	-	20 04
280,9	-	-	-	10,3	10,3	-	20	-	30 05
-	49,1	-	49,1	27,3	27,3	-	30	-	50 06
77,2	57,5	57,5	-	30,2	27,5	-	50	-	100 07
175,4	135,8	135,8	-	175,3	178,1	158,5	100	und mehr	08
74,6	80,8	96,6	49,1	44,0	48,2	158,5	Insgesamt		09
darunter:									
77,2	57,5	57,5	-	26,4	22,6	-	50	-	75 10
-	-	-	-	43,9	43,9	-	75	-	100 11
175,4	135,8	135,8	-	108,7	96,3	158,5	100	-	200 12

nach Größenklassen des Standarddeckungsbeitrages

-	-	-	-	0,9	1,9	-	unter	2	13
-	-	-	-	-	-	-	2	-	8 14
-	-	-	-	15,0	15,0	-	8	-	16 15
26,3	-	-	-	24,6	24,6	-	16	-	24 16
30,3	-	-	-	33,6	33,6	-	24	-	32 17
-	-	-	-	43,0	43,0	-	32	-	40 18
-	53,3	57,5	49,1	55,1	55,1	-	40	-	60 19
155,7	135,8	135,8	-	181,3	198,6	158,5	60	und mehr	20
74,6	80,8	96,6	49,1	44,0	48,2	158,5	Insgesamt		21
darunter:									
-	-	-	-	10,3	10,3	-	8	-	12 22
-	-	-	-	18,3	18,3	-	12	-	16 23
-	-	-	-	38,2	38,2	-	28	-	32 24

1) EGE=Europäische Größeneinheit

3) einschließlich Baumschulen (daher nicht bei Dauerkulturen)

Anhangtabelle

Landwirtschaftliche Betriebe nach der betriebswirtschaftlichen Ausrichtung *)

- Anzahl der Betriebe -
in: 1000

Betriebswirtschaftliche Ausrichtungen		Deutschland	Baden-Württemberg	Bayern	Brandenburg	Hessen	Mecklenburg-Vorpommern	Niedersachsen	Nordrhein-Westfalen	Rheinland-Pfalz
		1	2	3	4	5	6	7	8	9
Insgesamt										
	2003	412,3	64,5	135,0	6,7	24,2	5,2	56,3	53,0	28,6
	2005	389,9	59,3	126,8	6,6	23,4	5,1	53,4	50,4	26,3
Ackerbaubetriebe										
	2003	97,8	11,3	33,3	2,3	7,9	2,2	13,3	13,1	4,7
	2005	89,6	10,3	31,2	2,2	6,9	2,1	12,4	11,3	3,8
Gartenbaubetriebe										
	2003	10,2	1,4	1,6	0,3	0,6	0,1	1,0	2,5	0,6
	2005	12,6	1,6	1,7	0,4	0,6	0,1	1,6	3,1	0,7
Dauerkulturbetriebe										
	2003	38,1	14,9	4,5	0,3	1,1	0,1	1,7	1,1	12,9
	2005	30,9	13,0	3,2	0,2	1,0	0,0	0,9	0,5	11,4
Futterbaubetriebe										
	2003	169,3	22,4	67,8	2,0	8,0	1,6	22,9	19,4	7,0
	2005	166,8	22,1	64,6	2,1	8,3	1,7	22,5	19,4	7,0
Veredlungsbetriebe										
	2003	11,4	1,2	1,5	0,1	0,3	0,2	4,2	3,0	0,2
	2005	8,5	0,7	1,2	0,1	0,2	0,2	3,2	2,1	0,1
Pflanzenbauverbundbetriebe										
	2003	12,8	2,9	4,2	0,2	1,1	0,1	1,0	1,5	1,0
	2005	11,6	2,6	3,5	0,3	1,1	0,1	1,1	1,1	1,1
Viehhaltungsverbundbetriebe										
	2003	15,0	2,3	3,3	0,2	0,9	0,1	4,1	3,0	0,3
	2005	14,0	2,0	3,1	0,2	0,9	0,1	3,8	3,1	0,2
Pflanzenbau-Viehhaltungsbetriebe										
	2003	57,8	8,0	18,8	1,3	4,3	0,8	8,2	9,4	1,9
	2005	56,0	6,9	18,4	1,2	4,4	0,8	7,8	9,7	2,0

*) Die Angaben für das Jahr 2003 wurden aus Unterlagen von Eurostat gewonnen. Dabei ist zu beachten, dass die Baumschulen entsprechend der EU-Methodik den Dauerkulturbetrieben zugeordnet wurden. In den nationalen Ergebnissen ab 2003 werden die Baumschulen zu den Gartenbaubetrieben gezählt.

Landwirtschaftliche Betriebe nach der betriebswirtschaftlichen Ausrichtung *)

- Anzahl der Betriebe -
in: 1000

Saarland	Sachsen	Sachsen- Anhalt	Schleswig- Holstein	Thüringen	Stadtstaaten	Nachrichtlich:		Betriebswirtschaftliche Ausrichtungen
						Früh. Bundes- gebiet ¹⁾	Neue Länder	
10	11	12	13	14	15	16	17	
								Insgesamt
1,6	8,1	4,8	18,2	5,0	1,3	382,5	29,8	2003
1,6	7,8	4,8	17,8	5,2	1,3	360,4	29,5	2005
								Ackerbaubetriebe
0,3	2,2	2,3	3,4	1,4	0,1	87,3	10,5	2003
0,3	2,0	2,3	3,4	1,4	0,0	79,6	10,0	2005
								Gartenbaubetriebe
0,1	0,7	0,2	0,3	0,2	0,6	8,7	1,5	2003
0,1	0,7	0,2	0,7	0,3	0,7	10,9	1,7	2005
								Dauerkulturbetriebe
0,1	0,2	0,3	0,6	0,1	0,2	37,2	0,9	2003
0,0	0,1	0,2	0,1	0,1	0,2	30,3	0,6	2005
								Futterbaubetriebe
0,7	3,3	0,9	10,9	2,0	0,3	159,4	9,9	2003
0,9	3,3	1,0	11,1	2,3	0,4	156,4	10,3	2005
								Veredlungsbetriebe
0,0	0,1	0,1	0,3	0,1	0,0	10,8	0,6	2003
0,0	0,1	0,2	0,2	0,1	0,0	7,8	0,6	2005
								Pflanzenbauverbundbetriebe
0,1	0,2	0,1	0,2	0,2	0,0	11,9	0,9	2003
0,0	0,2	0,1	0,2	0,2	0,0	10,7	0,9	2005
								Viehhaltungsverbundbetriebe
0,0	0,2	0,1	0,3	0,2	0,0	14,2	0,8	2003
0,0	0,2	0,0	0,3	0,2	0,0	13,3	0,6	2005
								Pflanzenbau-Viehhaltungsbetriebe
0,3	1,2	0,8	2,1	0,7	0,1	53,0	4,8	2003
0,2	1,2	0,8	1,8	0,7	0,1	51,2	4,8	2005

*) Die Angaben für das Jahr 2003 wurden aus Unterlagen von Eurostat gewonnen. Dabei ist zu beachten, dass die Baumschulen entsprechend der EU-Methodik den Dauerkulturbetrieben zugeordnet wurden. In den nationalen Ergebnissen ab 2003 werden die Baumschulen zu den Gartenbaubetrieben gezählt.

1) Einschl. Berlin

Übersicht über die Veröffentlichung von Ergebnissen der Agrarstrukturerhebung *)
(T = total erhobene Ergebnisse; R = repräsentativ erhobene Ergebnisse)

Reihe	Titel	Jahr der Erhebung						
		1993	1995	1997	1999	2001	2003	2005
2.1.2	Bodennutzung der Betriebe	R	T	R	T	R	T	R
2.1.3	Viehhaltung der Betriebe	T	T	T	T	T	T	R
2.1.4	Betriebswirtschaftliche Ausrichtungen und Standarddeckungsbeiträge	R	T	R	T	R	T	R
2.1.5	Sozialökonomische Verhältnisse	R	T	R	T	R	T	R
2.1.6	Eigentums- und Pachtverhältnisse in den landwirtschaftlichen Betrieben ¹⁾	R	R	R	R	R	R	R
2.1.7	Außerbetriebliche Einkommen und Arbeitsverhältnisse für ausgewählte Betriebsgruppen	R	R	R	R	R	R	R
2.1.8	Arbeitskräfte	R ³⁾	R ³⁾	R	R	R	R	R
2.1.9	Ausstattung mit und Einsatz von landwirtschaftlichen Maschinen	-	R	-	-	-	-	R
2.2.1	Betriebe mit ökologischem Landbau ²⁾	-	-	-	T	T	T	T

*) Im Jahr der Landwirtschaftszählung 1999 wurden die Eigentums- und Pachtverhältnisse sowie Arbeitskräfte auch total erhoben.

1) Bis 1995 ergänzt durch Reihe 2.1.8 „Pachtflächen und Pachtpreise“, seit 1997 sind beide Berichte in der Reihe 2.1.6 zusammengefasst worden.

2) Angaben zum ökologischen Landbau wurden erst ab 1999 erhoben.

3) Bis einschl. 1995 wurden Angaben über Arbeitskräfte in Reihe 2.2 veröffentlicht.