

Land- und Forstwirtschaft, Fischerei

Schlachtungen und Fleischerzeugung



4. Vierteljahr und Jahr 2009

Erscheinungsfolge: vierteljährlich
Erschienen am 12. Februar 2010
Artikelnummer: 2030421093244

Weitere Informationen zur Thematik dieser Publikation unter:
Telefon: +49 (0)228 99 643 8660; Fax: +49 (0)228 99 643 8972 oder
E-Mail: agrar@destatis.de

© Statistisches Bundesamt, Wiesbaden 2010

Vervielfältigung und Verbreitung, auch auszugsweise, mit Quellenangabe gestattet.

Inhaltsverzeichnis

Qualitätsbericht der Statistik "Schlachtungen und Fleischerzeugung"

- 1 Allgemeine Angaben zur Statistik
- 2 Zweck und Ziele der Statistik
- 3 Erhebungsmethodik
- 4 Genauigkeit
- 5 Aktualität und Pünktlichkeit
- 6 Zeitliche und räumliche Vergleichbarkeit
- 7 Bezüge zu anderen Erhebungen
- 8 Weitere Informationsquellen

Vorbemerkung

Tabelle nte il

Zusammenfassende Übersicht

- 1 **Schlachtungen und Fleischerzeugung im Jahr 2009**
 - 1.1 Schlachtungen insgesamt
 - 1.2 Gewerbliche Schlachtungen
 - 1.3 Hausschlachtungen
- 2 **Schlachtungen und Fleischerzeugung im 2. Halbjahr 2009**
 - 2.1 Schlachtungen insgesamt
 - 2.2 Gewerbliche Schlachtungen
 - 2.3 Hausschlachtungen
- 3 **Schlachtungen und Fleischerzeugung im 4. Quartal 2009**
 - 3.1 Schlachtungen insgesamt
 - 3.2 Gewerbliche Schlachtungen
 - 3.3 Hausschlachtungen

Diagramme zur gewerblichen Fleischerzeugung

- 4 **Schlachtungen und Fleischerzeugung nach Tierarten**
 - 4.1 **Kälber**
 - Oktober 2009
 - November 2009
 - Dezember 2009
 - 4.2 **Jungrinder**
 - Oktober 2009
 - November 2009
 - Dezember 2009
 - 4.3 **Bullen**
 - Oktober 2009
 - November 2009
 - Dezember 2009

- 4.4 Ochsen**
 - Oktober 2009
 - November 2009
 - Dezember 2009
- 4.5 Weibliche Rinder**
 - Oktober 2009
 - November 2009
 - Dezember 2009
- 4.6 Kühe**
 - Oktober 2009
 - November 2009
 - Dezember 2009
- 4.7 Rinder ohne Kälber und Jungrinder**
 - Oktober 2009
 - November 2009
 - Dezember 2009
- 4.8 Rinder insgesamt**
 - Oktober 2009
 - November 2009
 - Dezember 2009
- 4.9 Schweine**
 - Oktober 2009
 - November 2009
 - Dezember 2009
- 4.10 Lämmer**
 - Oktober 2009
 - November 2009
 - Dezember 2009
- 4.11 Übrige Schafe**
 - Oktober 2009
 - November 2009
 - Dezember 2009
- 4.12 Schafe insgesamt**
 - Oktober 2009
 - November 2009
 - Dezember 2009
- 4.13 Ziegen**
 - Oktober 2009
 - November 2009
 - Dezember 2009
- 4.14 Pferde**
 - Oktober 2009
 - November 2009
 - Dezember 2009

Qualitätsmerkmale der Statistik

Schlachtungs- und Schlachtgewichtsstatistik

1 Allgemeine Angaben zur Statistik

1.1 Bezeichnung der Statistik (gem. EVAS)

Schlachtungs- und Schlachtgewichtsstatistik, EVAS-Nummer 41331

1.2 Berichtszeitraum

Berichtszeitraum für die Statistik ist der Kalendermonat.

1.3 Erhebungstermin

Für die Erstellung der Schlachtungsstatistik werden die Meldungen der amtlichen Veterinäre über die beschauten Schlachtungen monatlich durch die zuständigen Kreisveterinärbehörden ausgewertet und den Statistischen Landesämtern zur Verfügung gestellt. Die der Schlachtgewichtsstatistik zugrunde liegenden Meldungen der Schlachtbetriebe an die zuständigen Landesbehörden werden wöchentlich abgegeben. Die zuständigen Landesbehörden melden die erforderlichen Ergebnisse monatlich an die Statistischen Landesämter.

1.4 Periodizität

Die Statistik wird monatlich erstellt.

1.5 Regionale Gliederung

Das Statistische Bundesamt veröffentlicht das Bundesergebnis in der Gliederung nach Ländern. Die Statistischen Landesämter können die Ergebnisse, unter Berücksichtigung der statistischen Geheimhaltungsregeln, nach Regierungsbezirken und Kreisen bereitstellen.

1.6 Erhebungsgesamtheit, Zuordnungsprinzip der Erhebungszeit

Der Erhebungsbereich der Schlachtungsstatistik umfasst alle von amtlichen Veterinären durchgeführten Schlacht- und Fleischuntersuchungen. Die Ermittlung der durchschnittlichen Schlachtgewichte basiert auf den Angaben der Schlachtbetriebe, die Meldungen aufgrund der Verordnung über Preismeldungen bei Schlachtkörpern und deren Kennzeichnung nach der 1. Fleischgesetz-Durchführungsverordnung (1. FlGDV) abgeben müssen. Nach dieser Verordnung haben die Schlachtbetriebe Meldungen über die geschlachtete Menge zu erstatten. Von der Meldepflicht sind grundsätzlich nur jene Betriebe ausgenommen, die im Durchschnitt nicht mehr als 200 Schweine, 75 Rinder oder 75 Schafe pro Woche schlachten. Gemäß § 7 Abs. 1 der 1. FlGDV können aber Betriebe mit höheren Schlachtzahlen von der Auskunftspflicht befreit werden, sofern ihre Meldungen unter Berücksichtigung der umgesetzten Mengen für die Preisbildung keine Bedeutung haben.

1.7 Erhebungseinheiten

Grundlage für die statistische Erfassung der Ergebnisse der Schlachtungsstatistik bilden die Aufzeichnungen (Tagebücher), die von den amtlichen Veterinären geführt werden. Die mit der Schlacht- und Fleischuntersuchung beauftragten Veterinärbehörden fertigen anhand dieser Aufzeichnungen monatlich die statistischen Nachweise an. Die Erhebungseinheiten für die im Rahmen der Schlachtgewichtsstatistik durchgeführte Ermittlung der durchschnittlichen Schlachtgewichte sind die meldepflichtigen Schlachtstätten.

1.8 Rechtsgrundlagen

1.8.1 EU-Recht

Verordnung (EG) Nr. 1165/2008 des Europäischen Parlaments und des Rates vom 19. November 2008 über Viehbestands- und Fleischstatistik und zur Aufhebung der Richtlinien 93/23/EWG, 93/24/EWG und 93/25/EWG des Rates (Abl. L 321 vom 1. Dezember 2008 S.1)

1.8.2 Bundesrecht

Gesetz über Agrarstatistiken (Agrarstatistikgesetz – AgrStatG) in der Fassung der Bekanntmachung vom 16. Juli 2006 (BGBl. I S. 1662) zuletzt geändert durch Gesetz vom 6. März 2009 (BGBl. I S. 438)

Fleischgesetz vom 9. April 2008 (BGBl. I Nr. 15 S. 714)

Verordnung zur Durchführung des Fleischgesetzes und zur Änderung handelsklassenrechtlicher Vorschriften für Schlachtkörper von Rindern, Schweinen und Schafen, darin enthalten die Verordnung über die Preismeldung bei Schlachtkörpern und deren Kennzeichnung (1. Fleischgesetz-Durchführungsverordnung, 1. FlGDV), BGBl. I Nr. 52 S. 2186 vom 12. November 2008

1.8.3 Landesrecht

Keine Rechtsgrundlage aus Landesrecht.

1.8.4 Sonstige Grundlagen

Keine sonstigen Rechtsgrundlagen.

1.9 Geheimhaltung und Datenschutz

Die Ergebnisse der Statistik werden auf Bundes- und Landesebene veröffentlicht. Dabei gelten die allgemeinen statistischen Geheimhaltungsregeln nach dem Bundesstatistikgesetz in der jeweils geltenden Fassung.

2. Zweck und Ziele der Statistik

2.1 Erhebungsinhalte

In der Erhebung über die monatlichen Schlachtungen werden Rinder, Kälber, Schweine, Schafe, Ziegen und Pferde nachgewiesen, an denen eine Schlachttier- und Fleischuntersuchung vorgenommen wurde. Die für den menschlichen Verzehr als untauglich beurteilten Tiere werden hierbei nicht berücksichtigt. Bei Rindern erfolgt eine Unterteilung in die Tierkategorien Ochsen, Bullen, Kühe, Färsen, Jungrinder und Kälber.

Es wird nach gewerblichen Schlachtungen und Hausschlachtungen unterschieden. Die gewerblichen Schlachtungen werden zusätzlich getrennt nach inländischer und ausländischer Herkunft der Tiere erfasst.

In der Erhebung zur monatlichen Schlachtgewichtsstatistik wird die Zahl der geschlachteten und verwogenen Rinder, Schweine und Schafe (Schafe nur in Schleswig-Holstein) in den meldenden Schlachtbetrieben und das Gesamtschlachtgewicht der Tiere erhoben.

2.2 Zweck der Statistik

Die Ergebnisse der Schlachtungs- und Schlachtgewichtsstatistik vermitteln einen Überblick über Anzahl und Art der Schlachtungen sowie die produzierte Schlachtmenge. Sie bilden eine zentrale Grundlage für die Beurteilung der Marktlage im Bereich der Fleischproduktion sowie die regelmäßige Vorausschätzung der zukünftigen Angebots- und Preislage. Sie werden zur Aufstellung von Versorgungsplänen herangezogen und die Zusammenhänge zwischen Fleischerzeugung und Fleischverbrauch können analysiert werden. Sie sind wichtige Grundinformationen für agrarpolitische Entscheidungen sowie für strukturelle Maßnahmen, die auf der Ebene der Europäischen Union aber auch der Bundes- und Landesebene getroffen werden.

Die Ergebnisse sind Bestandteil der Berechnung der Nahrungsmittelproduktion und fließen in die Berechnungen der Volkswirtschaftlichen Gesamtrechnungen des Bundes und der Länder ein. Darüber hinaus bilden sie eine wichtige Grundlage für die Versorgungsbilanzen für Fleisch.

2.3 Hauptnutzer der Statistik

Zu den Hauptnutzern der Statistik zählen Bundes- und Landesministerien, insbesondere das Bundesministerium für Ernährung, Landwirtschaft und Verbraucherschutz (BMELV), das Statistische Amt der Europäischen Union (EUROSTAT) sowie Verbände bzw. Interessenvertretungen. Daneben zählen auch Forschungseinrichtungen, Marktforschungsinstitute und interessierte Unternehmen sowie Privatpersonen zu den Nutzern der Statistik.

2.4 Einbeziehung der Nutzer

Von Seiten der Ministerien gewünschte Veränderungen am bestehenden Erhebungsprogramm lassen sich auf nationaler wie auch europäischer Ebene mittels Gesetzesänderungen umsetzen.

3. Erhebungsmethodik

3.1 Art der Datengewinnung

Die Daten der Schlachtungsstatistik werden sekundärstatistisch auf Basis der Zusammenstellungen der amtlichen Veterinäre erhoben. Die Grunddaten für die Schlachtgewichtsstatistik werden sekundärstatistisch bei den nach Landesrecht für die Meldungen nach der 1. FIGDV zuständigen Stellen ermittelt. Diese melden die Ergebnisse für die dem Berichtsmonat zugeordneten Kalenderwochen an die Statistischen Landesämter.

3.2 Stichprobenverfahren

Es handelt sich um eine Totalerhebung. Befragt werden alle zuständigen Veterinärbehörden und die nach Landesrecht für die Meldungen nach der 1. FIGDV zuständigen Stellen. Aus diesem Grund kommen keine Stichprobenverfahren zum Einsatz und somit können keine Stichprobenbedingten Fehler auftreten.

3.2.1 Stichprobendesign

Entfällt

3.2.2 Stichprobenumfang, Auswahlatz und Auswahlinheit

Entfällt

3.2.3 Schichtung der Stichprobe

Entfällt

3.2.4 Hochrechnung

Entfällt

3.3 Saisonbereinigungsverfahren

Entfällt

3.4 Erhebungsinstrumente und Berichtsweg

Die Basis für die statistische Erfassung der Zahl der Schlachtungen bilden die Aufzeichnungen (Tagebücher), die von den amtlichen Veterinären geführt werden. Die zuständigen Veterinärbehörden übermitteln monatlich die auf dieser Basis ermittelte Anzahl der Schlachtungen an die Statistischen Landesämter.

Grundlage der Schlachtgewichtsstatistik ist die 1. Fleischgesetz-Durchführungsverordnung. Aufgrund dieser Verordnung melden Schlachtbetriebe wöchentlich Preise und Schlachtgewichte aus gewerblichen Schlachtungen von Tieren inländischer Herkunft oder ausländischer Herkunft an die nach Landesrecht zuständigen Behörden. Diese übermitteln die zusammengefassten Ergebnisse an die Statistischen Landesämter.

Die von den zuständigen Landesbehörden übermittelten Ergebnisse werden bei ausreichenden Verwiegungsquoten als repräsentativ für die Schlachtgewichte bei gewerblichen Schlachtungen angesehen und auf Hausschlachtungen übertragen. Als ausreichende Verwiegungsquote wird definiert, wenn mehr als 30% aller geschlachteten Tiere einer Region verwogen werden. Ist der Anteil der verwogenen Tiere zu gering, kann aus den Ergebnissen der Schlachtgewichtsstatistik kein repräsentatives Schlachtgewicht ermittelt werden. Dies gilt regelmäßig für Pferde, Ziegen bundesweit und für Lämmer und Schafe ausserhalb von Schleswig-Holstein. In diesen Fällen wird ein einheitliches Schlachtgewicht festgelegt. Die einzelnen Gewichte entsprechen langjährigen Durchschnittswerten und betragen zurzeit für Pferde 264 kg, für Schafe 30 kg, für Lämmer und Ziegen jeweils 18 kg Schlachtgewicht. Für Rinder in allen Kategorien und für Schweine stehen üblicherweise qualitativ hochwertige Schlachtgewichte zur Verfügung. Für einzelne Regionen gelten aufgrund niedriger Schlachtzahlen für einige Rinderkategorien Ausnahmen. In diesen Fällen wird für mehrere Regionen ein gemeinsames Schlachtgewicht gebildet bzw. wird das entsprechende Schlachtgewicht der vergleichbaren Nachbarregion verwendet.

Das von den zuständigen Behörden übermittelte Schlachtgewicht ist das Warmgewicht des geschlachteten und ausgeweideten Tieres. Dabei ist in der Verordnung über Preismeldungen bei Schlachtkörpern und deren Kennzeichnung (1. FIDVG) exakt definiert, welche Teile nicht mit verwogen werden dürfen. Bei Rindern und Schafen sind es unter anderem die Haut, der an genau festgelegter Stelle abgetrennte Kopf, bei Schweinen beispielsweise die Zunge, Organe der Brust- und Bauchhöhle. Andere als die in der Verordnung festgelegten Teile dürfen vor der Feststellung des Schlachtgewichtes nicht vom entsprechenden Schlachtkörper abgetrennt werden.

Für statistische Zwecke wird das Warmgewicht in Kaltgewicht umgerechnet. Dazu wird das Warmgewicht mit dem Faktor 0,98 multipliziert.

3.5 Belastung der Auskunftspflichtigen

Im Agrarstatistik- und Fleischgesetz sind umfangreiche Erhebungsmerkmale zur Schlachtungs- und Schlachtgewichtsstatistik verankert. Die Angaben zu dieser Statistik beruhen auf der sekundärstatistischen Verwendung dieser Daten. Die Belastung der Auskunftspflichtigen besteht in der geforderten Aufbereitung jener Daten.

3.6 Dokumentation des Fragebogens

Ein Muster der Erhebungsunterlagen für die monatlichen Erhebungen zur Schlachtungsstatistik befindet sich im Anhang des Dokuments. Die dazugehörigen Erläuterungen sind Bestandteil der Erhebungsunterlage und geben Hinweise zur Abgrenzung der Erhebungsmerkmale. Die Meldungen zur Schlachtgewichtsstatistik werden den Statistischen Landesämtern in unterschiedlicher Form übermittelt.

4 Genauigkeit

4.1 Qualitative Gesamtbewertung der Genauigkeit

Die Erhebung über die Schlachtungs- und Schlachtgewichtsstatistik ist so konzipiert, dass mögliche Fehler minimiert und kontrolliert werden können. Grundsätzlich sind die Ergebnisse der Erhebung aufgrund des Aufbaus einer Totalerhebung als sehr genau einzustufen. Die Qualität der Ergebnisse hängt entscheidend von der Kenntnis über die Erhebung ab.

4.2 Stichprobenbedingte Fehler

Siehe Punkt 3.2

4.2.1 Standardfehler

Entfällt

4.2.2 Ergebnisverzerrungen durch das Hochrechnungsverfahren

Entfällt

4.3 Nicht-stichprobenbedingte Fehler

4.3.1 Fehler durch die Erfassungsgrundlage

Die Erfassungsgrundlage ist vollständig bekannt, so dass keine Fehler durch nicht berücksichtigte Einheiten auftreten.

4.3.2 Antwortausfälle auf Ebene der Einheiten (Uni-Non-Response)

Aufgrund der vollständig bekannten Erfassungsgrundlage, der Auskunftspflicht und entsprechenden Rückfragen treten keine Antwortausfälle auf.

4.3.3 Antwortausfälle auf Ebene wichtiger Merkmale (Item-Non-Response)

Fehlende Angaben zu den Merkmalen der Erhebung werden durch Rückfragen der Statistischen Landesämter bei den Auskunftspflichtigen ergänzt und somit möglichst gering gehalten.

4.3.4 Imputationsmethoden

Grundsätzlich wird bei fehlenden oder nicht plausiblen Angaben durch die Statistischen Landesämter beim Auskunftspflichtigen nachgefragt.

4.3.5 Weiterführende Analysen zum systematischen Fehler

Ursache für nicht-stichprobenbedingte Fehler sind unrichtige Angaben der Auskunftspflichtigen. Durch Einsatz von Plausibilitätskontrollen werden versehentliche oder fehlende Eintragungen der Erhebungsmerkmale erkannt und korrigiert. Durch den halbjährlichen Abgleich der Schlachtungsstatistik mit der Fleischuntersuchungsstatistik werden ebenfalls nicht plausible Ergebnisse erkannt und entsprechend korrigiert.

4.4 Laufende Revisionen

Es erfolgen keine laufenden Revisionen in der Erhebung.

4.4.1 Umfang des Revisionsbedarfs

Siehe Punkt 4.4

4.4.2 Gründe für Revisionen

Siehe Punkt 4.4

4.5 Außergewöhnliche Fehlerquellen

Siehe Punkt 4.4

5 Aktualität und Pünktlichkeit

5.1 Aktualität vorläufiger Ergebnisse

Die Ergebnisse stehen in der Regel sechs Wochen nach Ablauf des Monats zur Verfügung. Die von den Veterinärbehörden aus den Tagebuchaufzeichnungen der amtlichen Veterinäre erstellten monatlichen Meldungen werden den Statistischen Landesämtern zum 10. des Folgemonats übermittelt. Verzögerungen können hier entstehen, wenn den Veterinärbehörden die Angaben der Veterinäre nicht rechtzeitig vorliegen. Die von den Statistischen Landesämtern aufbereiteten Landesergebnisse werden dem Statistischen Bundesamt in der Regel zu Beginn des auf den Monatsmonat folgenden übernächsten Monats übermittelt.

5.2 Aktualität endgültiger Ergebnisse

Das endgültige Jahresergebnis der Statistik steht im Mai des Folgejahres zur Verfügung.

5.3 Pünktlichkeit

Eine Statistik ist pünktlich, wenn die Ergebnisse zu dem vorab geplanten ggf. bekanntgegebenen Termin veröffentlicht werden. Die Veröffentlichung der Schlachtungs- und Schlachtgewichtsstatistik erfolgt pünktlich.

6 Zeitliche und räumliche Vergleichbarkeit

6.1 Qualitative Bewertung der Vergleichbarkeit

Die Schlachtungs- und Schlachtgewichtsstatistik unterlag bezüglich der Erhebungsmerkmale bis in das Jahr 2008 keinen Veränderungen, so dass bis dahin eine zeitliche und räumliche Vergleichbarkeit gegeben ist.

6.2 Änderungen, die Auswirkungen auf die zeitliche Vergleichbarkeit haben

Grundlage der Schlachtungs- und Schlachtgewichtsstatistik war bis zum Jahr 2008 das Agrarstatistikgesetz sowie das Vieh- und Fleischgesetz und die Vierte Vieh- und Fleischgesetz-Durchführungsverordnung. Aufgrund von Änderungen der der Statistik zugrunde liegenden Rechtsvorschriften der EU ab dem Jahr 2009 (siehe hierzu Punkt 1.8) ist eine zeitliche Vergleichbarkeit mit den Vorjahren für Rinder, Lämmer und Schafe nur eingeschränkt möglich. Ab 2009 werden die Kälber als Rinder bis zu acht Monaten definiert, vorher waren es Rinder, die beim Schlachten noch keine zweiten Zähne aufwiesen und nicht mehr als 300 kg wogen. Die Auswirkungen dieser unterschiedlichen Definitionen sind aber als gering einzustufen. Weiterhin werden ab 2009 zwei neue Kategorien erhoben. Zum einen sind das Jungrinder, die als Tiere mit mindestens acht und weniger als zwölf Monaten geschlachtet werden. Diese Tiere wurden vorher in den Kategorien weibliche Rinder, Bullen oder Ochsen erfasst. Zum anderen werden nunmehr die Lämmer getrennt von den übrigen Schafen erfasst, die zuvor nur eine Kategorie bildeten. Keine Einschränkungen gibt es bei Schweinen, Pferden und Ziegen.

7 Bezüge zu anderen Erhebungen

7.1 Input für andere Statistiken

Die Ergebnisse sind unter anderem Voraussetzung für die Erstellung von Versorgungsplänen. Sie bilden eine Grundlage der landwirtschaftlichen Gesamtrechnung und fließen in die Volkswirtschaftliche Gesamtrechnung ein. Des Weiteren dienen diese Daten der Auswertung durch die Europäische Kommission.

7.2 Unterschiede zu vergleichbaren Statistiken oder Ergebnissen

In der Schlachtungsstatistik wird die Zahl der geschlachteten bzw. untersuchten Tiere und darunter die Zahl der untauglichen Tiere monatlich erhoben. Für diese Merkmale bestehen Abgleichmöglichkeiten mit den Ergebnissen der Fleischuntersuchungsstatistik.

8 Weitere Informationsquellen

8.1 Publikationswege, Bezugsadresse

Die Ergebnisse der Statistik werden von den Statistischen Landesämtern und dem Statistischen Bundesamt regelmäßig veröffentlicht.

Die Statistischen Landesämter stellen die jeweiligen Landesergebnisse in Form von Statistischen Berichten und im Statistik-Portal des Bundes und der Länder zur Verfügung.

Das Bundesergebnis wird monatlich im Statistischen Wochenbericht (www.destatis.de/wochenberichte) im Bereich Land- und Forstwirtschaft, Fischerei und in Wirtschaft und Statistik sowie im Statistischen Informationssystem GENESIS-online (www.destatis.de/genesis) veröffentlicht. Die Monats-, Vierteljahres-, Halbjahres- und Jahresergebnisse werden in der vierteljährlich erscheinenden Reihe 4.2.1 „Schlachtungen und Fleischerzeugung“ der Fachserie 3 und jährlich – als endgültiges Ergebnis – in der Fachserie 3, Reihe 4 „Viehbestand und tierische Erzeugung“ veröffentlicht. Diese Publikationen stehen im Publikationsservice als kostenfreie Downloads zur Verfügung.

8.2 Kontaktinformation

Weitere Informationen erhalten Sie über das Statistik-Portal (www.statistik-portal.de) und die Internet-Seiten der Statistischen Landesämter.

Bei Fragen oder Anmerkungen zu dieser Statistik wenden Sie sich bitte an folgende Adresse:

Statistisches Bundesamt
Zweigstelle Bonn
Gruppe VII A
Graurheindorfer Straße 198
53117 Bonn

Tel.: +49 (0) 228 / 99 643 – 8660

Fax: +49 (0) 228 / 99 643 – 8972

www.destatis.de/kontakt

8.3 Weiterführende Veröffentlichungen

Dr. Brand, Ruth „100 Jahre Schlachtungs- und Schlachtgewichtsstatistik“ in Wirtschaft und Statistik 12/2004 S. 1414.

Vorbemerkung

Die Berichtsreihe "Schlachtungen und Fleischerzeugung" erscheint vierteljährlich und enthält die vorläufigen Monatsergebnisse der Schlachtungs- und Schlachtgewichtsstatistik. Im vorliegenden Bericht werden die Ergebnisse für das Jahr 2009, das 2. Halbjahr, das 4. Vierteljahr und die Monate Oktober, November, Dezember 2009 zusammengefasst.

In diesem Bericht werden die gewerblichen Schlachtungen von Tieren inländischer und ausländischer Herkunft zusammengefasst nachgewiesen. Für die Hausschlachtungen werden jene Durchschnittswerte veranschlagt, die für die gewerblichen Schlachtungen ermittelt wurden. Diese Vorgehensweise wird mit Beginn des Berichtsmonats Januar 2003 auch bei hausgeschlachteten Schweinen angewendet. Bis zu diesem Zeitpunkt wurde für Hausschweine ein durchschnittliches Schlachtgewicht gemäß Festlegung des Bundesministeriums für Ernährung, Landwirtschaft und Verbraucherschutz angesetzt. Daher sind die Ergebnisse für die Schlachtmengen aus hausgeschlachteten Schweinen nur eingeschränkt mit denen der Vorjahre vergleichbar.

Aufgrund der neuen EU-Verordnung über die Viehbestands- und Fleischstatistik und der Verordnung über die Vermarktung von Fleisch von bis zu zwölf Monate alten Rindern erfolgt erstmalig in dieser Veröffentlichung für das Jahr 2009 in der Tierkategorie Rinder eine Unterteilung nach Kälbern und Jungrindern.

Kälber sind danach definiert als Rinder im Alter von bis zu acht Monaten. Vorher waren es Rinder, die beim Schlachten noch keine zweiten Zähne aufwiesen und nicht mehr als 300 kg wogen. Als Jungrinder gelten Tiere im Alter von mehr als acht, aber höchstens zwölf Monaten. Diese Tiere wurden vorher in den Kategorien weibliche Rinder, Bullen und Ochsen erfasst. Daher ist hier eine Vergleichbarkeit mit den Vorjahresergebnissen nur eingeschränkt möglich. Des Weiteren werden erstmalig die Lämmer getrennt von den übrigen Schafen erfasst, die vorher nur die Tierkategorie Schafe bildeten. Auch hier ist ein Vergleich mit den Vorjahresergebnissen nur eingeschränkt möglich.

Nähere methodische Hinweise über die Schlachtungs- und Schlachtgewichtsstatistik können Sie dem dieser Veröffentlichung beigefügten Qualitätsbericht entnehmen.

Zeichenerklärung

0 = weniger als die Hälfte von 1 in der letzten besetzten Stelle, jedoch mehr als nichts

• = Zahlenwert unbekannt oder geheim zu halten

X = Tabellenfach gesperrt, weil Aussage nicht sinnvoll

Abkürzungen

t = Tonne
kg = Kilogramm

BGBL. = Bundesgesetzblatt
DVO = Durchführungsverordnung

Erläuterungen

Gesamtschlachtmenge = Gesamtschlachtmenge des ausgeweideten Tieres (Kaltgewicht))
Schnittführung unterschiedlich nach Tierarten gemäß
der 1. Fleischgesetz-Durchführungsverordnung (1. FlGDV)

Weibliche Rinder (Färsen) = ausgewachsene weibliche Rinder, die noch nicht gekalbt haben.

Abweichungen in den Summen ergeben sich durch Runden der Zahlen.

Weitere Informationen stehen im statistischen Informationssystem GENESIS-online unter www.destatis.de/genesis zur Verfügung.

Ergebnisse der Länder in tieferer regionaler Gliederung werden in den „Statistischen Berichten“ der Statistischen Landesämter unter der Kennziffer C III 2 veröffentlicht.

Schlachtungen und Fleischerzeugung

Schlachtungen in Deutschland insgesamt im Jahr 2009

Gegenstand der Nachweisung	Anzahl der Tiere	Veränderung gegenüber Vorjahresquartal in %	Durchschnittliches Schlachtgewicht in kg	Veränderung gegenüber Vorjahresquartal in %	Gesamt-schlachtmenge in t	Veränderung gegenüber Vorjahresquartal in %
Jahr 2009						
Kälber 1)	307 607	- 2,6	136	6,5	41 589	3,8
Jungrinder 2)	32 495	X	171	X	5 544	X
Bullen	1 537 515	- 5,4	372	0,8	571 397	- 4,7
Ochsen	41 694	22,7	327	0,7	13 615	23,5
Weibl. Rinder 3)	495 895	4,3	289	0,2	143 041	4,6
Kühe	1 388 348	1,6	301	- 0,2	418 102	1,5
Rinder ohne Kälber und Jungrinder	3 463 452	- 1,1	331	- 0,1	1 146 154	- 1,1
Rinder insgesamt	3 803 554	- 0,4	314	- 0,1	1 193 287	- 0,5
Schweine	56 415 489	2,7	94	0,4	5 275 974	3,0
Lämmer	825 009	X	18	X	15 149	X
übrige Schafe	220 709	- 80,8	30	42,2	6 650	- 72,8
Schafe insgesamt	1 045 718	- 9,1	21	- 2,3	21 800	- 10,7
Ziegen	27 821	6,2	18	0,0	501	6,2
Pferde	9 413	- 0,9	264	0,0	2 485	- 0,9
Insgesamt	X	X	X	X	6 494 047	2,3

2. Halbjahr 2009						
Kälber 1)	158 812	- 0,8	135	7,5	21 508	6,6
Jungrinder 2)	17 249	X	172	X	2 973	X
Bullen	813 457	- 3,0	374	2,0	304 295	- 1,1
Ochsen	23 069	21,0	329	1,3	7 583	22,5
Weibl. Rinder 3)	256 065	4,3	287	0,9	73 515	5,3
Kühe	716 500	2,2	297	0,1	212 819	2,4
Rinder ohne Kälber und Jungrinder	1 809 091	0,3	331	0,8	598 212	1,1
Rinder insgesamt	1 985 152	1,0	314	0,7	622 693	1,8
Schweine	28 576 509	2,6	94	0,4	2 664 039	2,9
Lämmer	448 432	X	18	X	8 245	X
übrige Schafe	118 342	- 81,2	30	42,2	3 574	- 73,2
Schafe insgesamt	566 774	- 9,9	21	- 2,5	11 819	- 11,5
Ziegen	12 867	8,2	18	0,0	232	8,2
Pferde	5 093	- 0,3	264	0,0	1 345	- 0,3
Insgesamt	X	X	X	X	3 300 128	2,6

1) Kälber bis zu 8 Monaten.

2) Jungrinder mehr als 8, aber höchstens 12 Monate.

3) Ausgewachsene weibliche Rinder, die noch nicht gekalbt haben.

Schlachtungen und Fleischerzeugung

Schlachtungen in Deutschland insgesamt im Jahr 2009

Gegenstand der Nachweisung	Anzahl der Tiere	Veränderung gegenüber Vorjahresquartal in %	Durchschnittliches Schlachtgewicht in kg	Veränderung gegenüber Vorjahresquartal in %	Gesamt-schlachtmenge in t	Veränderung gegenüber Vorjahresquartal in %
4. Vierteljahr 2009						
Kälber 1)	88 235	1,5	136	7,8	11 961	9,4
Jungrinder 2)	9 974	X	174	X	1 736	X
Bullen	431 035	0,9	375	2,3	161 802	3,2
Ochsen	13 473	6,7	328	0,2	4 423	7,0
Weibl. Rinder 3)	147 870	5,1	287	1,1	42 439	6,3
Kühe	366 160	0,1	299	0,1	109 414	0,2
Rinder ohne Kälber und Jungrinder	958 538	1,3	332	1,3	318 077	2,6
Rinder insgesamt	1 056 747	2,3	314	1,1	331 774	3,4
Schweine	14 694 952	3,6	94	0,3	1 374 369	3,7
Lämmer	256 513	X	18	X	4 698	X
übrige Schafe	74 090	- 79,7	30	598,7	2 230	- 71,1
Schafe insgesamt	330 603	- 9,3	21	- 2,2	6 929	- 10,3
Ziegen	7 159	5,9	18	- 5,6	129	5,9
Pferde	2 858	- 2,5	264	2,5	755	- 2,5
Insgesamt	X	X	X	X	1 713 956	3,6
Oktober 2009						
Kälber 1)	26 304	- 1,1	137	7,8	3 602	6,8
Jungrinder 2)	3 361	X	189	X	635	X
Bullen	139 371	- 8,7	375	2,5	52 194	- 6,4
Ochsen	6 000	- 5,0	338	0,1	2 029	- 4,9
Weibl. Rinder 3)	46 618	1,7	286	0,8	13 334	2,5
Kühe	126 498	- 5,5	296	- 0,2	37 411	- 5,6
Rinder ohne Kälber und Jungrinder	318 487	- 5,9	330	0,9	104 969	- 5,1
Rinder insgesamt	348 152	- 4,7	314	0,5	109 205	- 4,2
Schweine	4 955 029	1,3	94	0,3	463 781	1,4
Lämmer	62 642	X	18	X	1 152	X
übrige Schafe	18 933	- 79,1	30	42,5	570	- 70,3
Schafe insgesamt	81 575	- 10,1	21	- 1,6	1 722	- 10,4
Ziegen	2 241	- 11,2	18	0,0	40	- 11,2
Pferde	1 049	- 0,1	264	0,0	277	- 0,1
Insgesamt	X	X	X	X	575 025	0,3

1) Kälber bis zu 8 Monaten.

2) Jungrinder mehr als 8, aber höchstens 12 Monate.

3) Ausgewachsene weibliche Rinder, die noch nicht gekalbt haben.

Schlachtungen und Fleischerzeugung

Schlachtungen in Deutschland insgesamt im Jahr 2009

Gegenstand der Nachweisung	Anzahl der Tiere	Veränderung gegenüber Vorjahresquartal in %	Durchschnittliches Schlachtgewicht in kg	Veränderung gegenüber Vorjahresquartal in %	Gesamt-schlachtmenge in t	Veränderung gegenüber Vorjahresquartal in %
November 2009						
Kälber 1)	28 742	8,7	137	6,9	3 914	16,3
Jungrinder 2)	3 403	X	168	X	567	X
Bullen	153 174	14,6	375	2,4	57 465	17,3
Ochsen	4 335	17,2	319	1,4	1 383	18,6
Weibl. Rinder 3)	55 467	17,3	287	1,3	15 869	18,9
Kühe	127 583	10,0	300	1,1	38 287	11,2
Rinder ohne Kälber und Jungrinder	340 559	13,3	332	1,8	113 003	15,4
Rinder insgesamt	372 704	13,9	316	1,8	117 485	16,0
Schweine	4 867 095	5,1	94	0,3	456 816	5,3
Lämmer	120 334	X	18	X	2 198	X
übrige Schafe	37 694	- 60,1	30	41,9	1 133	- 43,6
Schafe insgesamt	158 028	67,2	21	- 1,6	3 332	65,8
Ziegen	2 728	22,2	18	0,0	49	22,2
Pferde	972	- 5,5	264	0,0	257	- 5,5
Insgesamt	X	X	X	X	577 939	7,5
Dezember 2009						
Kälber 1)	33 189	- 2,0	134	8,1	4 445	6,0
Jungrinder 2)	3 210	X	167	X	534	X
Bullen	138 490	- 1,8	377	2,0	52 143	0,2
Ochsen	3 138	20,3	322	0,9	1 011	21,2
Weibl. Rinder 3)	45 785	- 3,7	290	1,2	13 236	- 2,5
Kühe	112 079	- 3,4	301	- 0,6	33 715	- 4,0
Rinder ohne Kälber und Jungrinder	299 492	- 2,5	335	1,1	100 105	- 1,5
Rinder insgesamt	335 891	- 1,5	313	0,9	105 084	- 0,7
Schweine	4 872 828	4,6	94	0,1	453 773	4,6
Lämmer	73 537	X	18	X	1 348	X
übrige Schafe	17 463	- 90,3	30	42,8	527	- 86,1
Schafe insgesamt	91 000	- 49,3	20	- 3,8	1 875	- 50,6
Ziegen	2 190	9,4	18	0,0	39	9,4
Pferde	837	- 1,6	264	0,0	221	- 1,6
Insgesamt	X	X	X	X	560 992	3,2

1) Kälber bis zu 8 Monaten.

2) Jungrinder mehr als 8, aber höchstens 12 Monate.

3) Ausgewachsene weibliche Rinder, die noch nicht gekalbt haben.

1.1 Schlachtungen und Fleischerzeugung im Jahr 2009
nach Ländern und Tierart

lfd. Nr.	Gegenstand der Nachweisung	Tiere ---- Gesamt- schlachtmenge	Deutschland	Baden- Württemberg	Bayern	Berlin	Brandenburg	Bremen	Hamburg
Schlachtungen insgesamt									
1	Kälber 1)	Anzahl	307 607	19 754	27 994	8	956	1	7
2		Tonnen	41 589	2 432	3 019	1	113	0	1
3	Jungrinder 2)	Anzahl	32 495	3 544	5 641	8	491	-	6
4		Tonnen	5 544	644	1 069	1	76	-	1
5	Bullen	Anzahl	1 537 515	261 509	361 226	7	7 094	23 840	632
6		Tonnen	571 397	97 689	139 432	2	2 410	8 614	229
7	Ochsen	Anzahl	41 694	2 507	11 277	-	242	147	48
8		Tonnen	13 615	769	3 640	-	76	52	16
9	Weibl. Rinder 3)	Anzahl	495 895	98 118	170 719	10	2 758	8 825	1 016
10		Tonnen	143 041	28 500	52 617	3	698	2 590	295
11	Kühe	Anzahl	1 388 348	250 259	363 842	3	14 772	27 975	359
12		Tonnen	418 100	76 898	117 109	1	3 979	8 565	109
13	Rinder ohne Kälber und Jungrinder	Anzahl	3 463 452	612 393	907 064	20	24 866	60 787	2 055
14		Tonnen	1 146 154	203 855	312 798	6	7 162	19 821	649
15	Rinder insgesamt	Anzahl	3 803 554	635 691	940 699	36	26 313	60 788	2 068
16		Tonnen	1 193 287	206 931	316 886	8	7 351	19 821	652
17	Schweine	Anzahl	56 415 489	3 760 303	5 566 934	321	1 836 423	513 351	1 234
18		Tonnen	5 275 974	320 495	525 248	29	166 825	49 373	116
19	Lämmer	Anzahl	825 009	156 623	106 710	35	80 666	651	1 097
20		Tonnen	15 149	2 819	1 921	1	1 452	12	20
21	übrige Schafe	Anzahl	220 709	20 107	13 628	-	9 750	17	12
22		Tonnen	6 650	603	409	-	293	0	0
23	Schafe insgesamt	Anzahl	1 045 718	176 730	120 338	35	90 416	668	1 109
24		Tonnen	21 800	3 422	2 330	1	1 744	12	20
25	Ziegen	Anzahl	27 821	6 553	7 248	2	813	-	-
26		Tonnen	501	118	130	0	15	-	-
27	Pferde	Anzahl	9 413	967	1 122	-	287	228	-
28		Tonnen	2 485	255	296	-	76	60	-
29	Insgesamt	Anzahl	X	X	X	X	X	X	X
30		Tonnen	6 494 046	531 222	844 890	38	176 011	69 265	788

1) Kälber bis zu 8 Monaten.

2) Jungrinder mehr als 8, aber höchstens 12 Monate.

3) Ausgewachsene weibliche Rinder, die noch nicht gekalbt haben.

Hessen	Mecklenburg-Vorpommern	Niedersachsen	Nordrhein-Westfalen	Rheinland-Pfalz	Saarland	Sachsen	Sachsen-Anhalt	Schleswig-Holstein	Thüringen	lfd. Nr.
2 223 298	5 186 610	105 476 14 916	130 282 18 261	1 516 160	181 24	3 659 334	197 18	8 239 1 225	1 928 177	1 2
621 102	1 496 233	6 148 1 037	4 460 664	885 136	113 19	589 83	247 34	7 428 1 330	818 115	3 4
28 897 9 763	59 709 20 286	255 183 92 612	320 898 121 559	34 143 12 110	1 698 626	10 341 3 688	2 195 783	142 770 51 835	27 373 9 758	5 6
912 296	3 044 951	11 483 3 849	4 040 1 336	229 71	2 1	473 143	50 15	6 128 2 065	1 112 337	7 8
11 325 2 882	18 002 4 543	35 562 9 865	60 287 16 065	14 949 3 940	668 194	6 437 1 662	1 078 278	57 658 16 720	8 483 2 189	9 10
9 310 2 572	70 685 19 041	224 147 65 857	192 589 55 615	45 616 12 771	949 291	22 906 6 307	771 212	126 781 38 495	37 384 10 281	11 12
50 444 15 513	151 440 44 821	526 375 172 184	577 814 194 575	94 937 28 891	3 317 1 112	40 157 11 800	4 094 1 288	333 337 109 115	74 352 22 566	13 14
53 288 15 914	158 122 45 664	637 999 188 137	712 556 213 501	97 338 29 186	3 611 1 155	44 405 12 216	4 538 1 340	349 004 111 670	77 098 22 858	15 16
633 958 59 962	493 205 46 212	17 081 262 1 580 532	18 995 140 1 832 558	1 052 321 96 344	12 748 1 210	579 567 54 898	3 428 417 313 230	753 138 71 108	1 707 167 157 833	17 18
162 606 2 927	17 715 319	50 385 907	91 512 1 647	27 627 497	2 972 53	6 075 109	4 552 82	111 946 2 314	3 837 69	19 20
61 385 1 842	2 033 61	33 495 1 005	36 533 1 096	3 057 92	596 18	17 691 531	1 795 54	16 003 510	4 607 138	21 22
223 991 4 768	19 748 380	83 880 1 912	128 045 2 743	30 684 589	3 568 71	23 766 640	6 347 136	127 949 2 824	8 444 207	23 24
2 838 51	770 14	1 367 25	1 573 28	813 15	208 4	1 734 31	1 122 20	1 689 30	1 091 20	25 26
538 142	43 11	1 790 473	2 029 536	631 167	2 1	352 93	578 153	613 162	233 62	27 28
X 80 838	X 92 281	X 1 771 078	X 2 049 366	X 126 301	X 2 441	X 67 878	X 314 879	X 185 793	X 180 979	X 30

1.2 Schlachtungen und Fleischerzeugung im Jahr 2009
nach Ländern und Tierart

lfd. Nr.	Gegenstand der Nachweisung	Tiere ---- Gesamt- schlachtmenge	Deutschland	Baden- Württemberg	Bayern	Berlin	Brandenburg	Bremen	Hamburg
Gewerbliche Schlachtungen									
1	Kälber 1)	Anzahl	302 300	18 957	25 492	8	844	1	6
2		kg	136	123	108	115	118	136	148
3		Tonnen	40 996	2 334	2 749	1	100	0	1
4	Jungrinder 2)	Anzahl	30 008	3 323	4 676	8	370	-	6
5		kg	171	182	190	154	155	-	178
6		Tonnen	5 123	603	886	1	57	-	1
7	Bullen	Anzahl	1 518 856	259 880	356 758	7	6 202	23 840	624
8		kg	372	374	386	342	340	361	363
9		Tonnen	564 587	97 081	137 707	2	2 107	8 614	226
10	Ochsen	Anzahl	40 243	2 461	10 431	-	215	147	45
11		kg	327	307	323	-	311	353	338
12		Tonnen	13 150	755	3 367	-	67	52	15
13	Weibl. Rinder 3)	Anzahl	476 751	96 229	164 845	10	2 000	8 822	1 005
14		kg	289	290	308	254	253	293	290
15		Tonnen	137 670	27 950	50 806	3	505	2 589	291
16	Kühe	Anzahl	1 382 280	249 934	361 386	3	14 563	27 975	358
17		kg	301	307	322	267	269	306	304
18		Tonnen	416 280	76 797	116 320	1	3 922	8 565	109
19	Rinder ohne Kälber und Jungrinder	Anzahl	3 418 130	608 504	893 420	20	22 980	60 784	2 032
20		kg	331	333	345	287	287	326	316
21		Tonnen	1 131 687	202 582	308 200	6	6 602	19 820	642
22	Rinder insgesamt	Anzahl	3 750 438	630 784	923 588	36	24 194	60 785	2 044
23		kg	314	326	338	219	279	326	315
24		Tonnen	1 177 806	205 519	311 836	8	6 759	19 820	644
25	Schweine	Anzahl	56 169 825	3 735 235	5 490 343	321	1 823 936	513 308	1 207
26		kg	94	94	94	91	91	96	94
27		Tonnen	5 252 925	318 133	518 006	29	165 687	49 369	114
28	Lämmer	Anzahl	777 702	149 948	90 107	35	79 969	651	1 089
29		kg	18	18	18	18	18	18	18
30		Tonnen	14 297	2 699	1 622	1	1 439	12	20
31	übrige Schafe	Anzahl	191 388	16 413	12 055	-	8 888	-	12
32		kg	30	30	30	-	30	-	30
33		Tonnen	5 771	492	362	-	267	-	0
34	Schafe insgesamt	Anzahl	969 090	166 361	102 162	35	88 857	651	1 101
35		kg	21	19	19	18	19	18	18
36		Tonnen	20 068	3 191	1 984	1	1 706	12	20
37	Ziegen	Anzahl	21 789	5 447	5 189	2	710	-	-
38		kg	18	18	18	18	18	-	-
39		Tonnen	392	98	93	0	13	-	-
40	Pferde	Anzahl	9 131	961	1 077	-	279	228	-
41		kg	264	264	264	-	264	264	-
42		Tonnen	2 411	254	284	-	74	60	-
43	Insgesamt	Anzahl	X	X	X	X	X	X	X
44		kg	X	X	X	X	X	X	X
45		Tonnen	6 453 602	527 196	832 203	38	174 238	69 260	778

1) Kälber bis zu 8 Monaten.

2) Jungrinder mehr als 8, aber höchstens 12 Monate.

3) Ausgewachsene weibliche Rinder, die noch nicht gekalbt haben.

Hessen	Mecklenburg- Vorpommern	Nieder- sachsen	Nordrhein- Westfalen	Rheinland- Pfalz	Saarland	Sachsen	Sachsen- Anhalt	Schleswig- Holstein	Thüringen	lfd. Nr.
2 064	5 041	105 219	130 017	1 451	166	3 007	115	8 235	1 677	1
134	118	141	140	105	134	91	90	149	92	2
277	593	14 880	18 224	153	22	274	10	1 225	154	3
491	1 251	5 930	4 328	838	91	468	112	7 426	690	4
165	156	169	149	153	165	141	140	179	141	5
81	195	1 002	645	128	15	66	16	1 330	97	6
26 918	59 218	251 636	319 386	33 739	1 580	8 670	1 529	142 727	26 142	7
338	340	363	379	355	369	357	357	363	356	8
9 098	20 119	91 324	120 984	11 966	583	3 091	545	51 820	9 318	9
817	2 976	11 300	3 995	227	2	405	25	6 124	1 073	10
325	312	335	331	308	325	303	299	337	303	11
266	929	3 788	1 321	70	1	123	7	2 063	325	12
9 431	17 604	32 690	58 498	14 448	595	4 997	517	57 557	7 503	13
255	252	277	266	263	291	258	258	290	258	14
2 401	4 442	9 066	15 587	3 807	173	1 289	133	16 690	1 936	15
8 775	70 520	223 173	192 266	45 548	931	22 512	616	126 749	36 971	16
276	269	294	289	280	307	275	275	304	275	17
2 424	18 997	65 570	55 521	12 752	285	6 197	169	38 485	10 167	18
45 941	150 318	518 799	574 145	93 962	3 108	36 584	2 687	333 157	71 689	19
309	296	327	337	304	335	293	318	327	303	20
14 188	44 487	169 749	193 413	28 595	1 042	10 701	855	109 058	21 747	21
48 496	156 610	629 948	708 490	96 251	3 365	40 059	2 914	348 818	74 056	22
300	289	295	300	300	321	276	302	320	297	23
14 546	45 275	185 630	212 282	28 876	1 079	11 041	881	111 613	21 998	24
603 957	482 583	17 051 800	18 988 132	1 048 735	12 549	566 306	3 409 802	752 798	1 688 813	25
95	94	93	96	92	95	95	91	94	92	26
57 115	45 216	1 577 803	1 831 881	96 015	1 191	53 638	311 524	71 075	156 129	27
157 366	16 567	44 926	85 104	26 124	2 895	4 299	4 147	111 678	2 797	28
18	18	18	18	18	18	18	18	21	18	29
2 833	298	809	1 532	470	52	77	75	2 309	50	30
58 712	1 453	27 013	33 099	2 702	542	10 552	1 165	15 930	2 852	31
30	30	30	30	30	30	30	30	32	30	32
1 761	44	810	993	81	16	317	35	507	86	33
216 078	18 020	71 939	118 203	28 826	3 437	14 851	5 312	127 608	5 649	34
21	19	23	21	19	20	27	21	22	24	35
4 594	342	1 619	2 525	551	68	394	110	2 816	136	36
2 376	509	860	1 435	776	182	1 253	1 022	1 654	374	37
18	18	18	18	18	18	18	18	18	18	38
43	9	15	26	14	3	23	18	30	7	39
538	36	1 759	1 956	631	2	326	531	613	194	40
264	264	264	264	264	264	264	264	264	264	41
142	10	464	516	167	1	86	140	162	51	42
X	X	X	X	X	X	X	X	X	X	43
X	X	X	X	X	X	X	X	X	X	44
76 440	90 851	1 765 532	2 047 230	125 623	2 342	65 181	312 674	185 696	178 321	

1.3 Schlachtungen und Fleischerzeugung im Jahr 2009
nach Ländern und Tierart

lfd. Nr.	Gegenstand der Nachweisung	Tiere ---- Gesamt- schlachtmenge	Deutschland	Baden- Württemberg	Bayern	Berlin	Brandenburg	Bremen	Hamburg
Hausschlachtungen									
1	Kälber 1)	Anzahl	5 307	797	2 502	-	112	-	1
2		Tonnen	593	98	270	-	13	-	0
3	Jungrinder 2)	Anzahl	2 487	221	965	-	121	-	-
4		Tonnen	421	41	182	-	19	-	-
5	Bullen	Anzahl	18 659	1 629	4 468	-	892	-	8
6		Tonnen	6 810	609	1 725	-	303	-	3
7	Ochsen	Anzahl	1 451	46	846	-	27	-	3
8		Tonnen	466	14	273	-	9	-	1
9	Weibl. Rinder 3)	Anzahl	19 144	1 889	5 874	-	758	3	11
10		Tonnen	5 370	549	1 811	-	192	1	3
11	Kühe	Anzahl	6 068	325	2 456	-	209	-	1
12		Tonnen	1 821	100	789	-	57	-	0
13	Rinder ohne Kälber und Jungrinder	Anzahl	45 322	3 889	13 644	-	1 886	3	23
14		Tonnen	14 467	1 273	4 598	-	560	1	7
15	Rinder insgesamt	Anzahl	53 116	4 907	17 111	-	2 119	3	24
16		Tonnen	15 481	1 412	5 050	-	592	1	8
17	Schweine	Anzahl	245 664	25 068	76 591	-	12 487	43	27
18		Tonnen	23 048	2 362	7 242	-	1 138	4	3
19	Lämmer	Anzahl	47 307	6 675	16 603	-	697	-	8
20		Tonnen	852	120	299	-	13	-	0
21	übrige Schafe	Anzahl	29 321	3 694	1 573	-	862	17	-
22		Tonnen	879	111	47	-	26	0	-
23	Schafe insgesamt	Anzahl	76 628	10 369	18 176	-	1 559	17	8
24		Tonnen	1 732	231	346	-	38	0	0
25	Ziegen	Anzahl	6 032	1 106	2 059	-	103	-	-
26		Tonnen	109	20	37	-	2	-	-
27	Pferde	Anzahl	282	6	45	-	8	-	-
28		Tonnen	74	2	12	-	2	-	-
29	Insgesamt	Anzahl	X	X	X	X	X	X	X
30		Tonnen	40 444	4 026	12 688	-	1 773	5	10

1) Kälber bis zu 8 Monaten.

2) Jungrinder mehr als 8, aber höchstens 12 Monate.

3) Ausgewachsene weibliche Rinder, die noch nicht gekalbt haben.

Hessen	Mecklenburg- Vorpommern	Nieder- sachsen	Nordrhein- Westfalen	Rheinland- Pfalz	Saarland	Sachsen	Sachsen- Anhalt	Schleswig- Holstein	Thüringen	lfd. Nr.
159 21	145 17	257 36	265 37	65 7	15 2	652 60	82 8	4 1	251 23	1 2
130 21	245 38	218 36	132 20	47 7	22 4	121 17	135 18	2 0	128 18	3 4
1 979 665	491 166	3 547 1 288	1 512 575	404 143	118 44	1 671 597	666 238	43 16	1 231 440	5 6
95 31	68 22	183 61	45 15	2 1	- -	68 20	25 7	4 1	39 12	7 8
1 894 481	398 101	2 872 799	1 789 478	501 133	73 21	1 440 373	561 145	101 29	980 253	9 10
535 148	165 44	974 287	323 94	68 19	18 6	394 109	155 43	32 10	413 115	11 12
4 503 1 325	1 122 333	7 576 2 435	3 669 1 162	975 296	209 70	3 573 1 099	1 407 433	180 56	2 663 819	13 14
4 792 1 367	1 512 389	8 051 2 507	4 066 1 218	1 087 310	246 76	4 346 1 176	1 624 459	186 57	3 042 860	15 16
30 001 2 847	10 622 997	29 462 2 729	7 008 677	3 586 329	199 19	13 261 1 260	18 615 1 706	340 32	18 354 1 704	17 18
5 240 94	1 148 21	5 459 98	6 408 115	1 503 27	77 1	1 776 32	405 7	268 6	1 040 19	19 20
2 673 80	580 17	6 482 194	3 434 103	355 11	54 2	7 139 214	630 19	73 2	1 755 53	21 22
7 913 175	1 728 38	11 941 293	9 842 218	1 858 38	131 3	8 915 246	1 035 26	341 8	2 795 71	23 24
462 8	261 5	507 9	138 2	37 1	26 0	481 9	100 2	35 1	717 13	25 26
- -	7 2	31 8	73 19	- -	- -	26 7	47 12	- -	39 10	27 28
X 4 397	X 1 430	X 5 546	X 2 136	X 677	X 98	X 2 697	X 2 205	X 98	X 2 658	29 30

2.1 Schlachtungen und Fleischerzeugung im 2. Halbjahr 2009
nach Ländern und Tierart

lfd. Nr.	Gegenstand der Nachweisung	Tiere ---- Gesamt- schlachtmenge	Deutschland	Baden- Württemberg	Bayern	Berlin	Brandenburg	Bremen	Hamburg
Schlachtungen insgesamt									
1	Kälber 1)	Anzahl	158 812	10 403	14 450	3	506	1	3
2		Tonnen	21 508	1 283	1 570	0	62	0	0
3	Jungrinder 2)	Anzahl	17 249	1 867	2 912	1	249	-	-
4		Tonnen	2 973	325	569	0	39	-	-
5	Bullen	Anzahl	813 457	139 417	188 123	4	3 471	13 509	311
6		Tonnen	304 295	52 271	72 865	1	1 180	4 899	114
7	Ochsen	Anzahl	23 069	1 369	6 083	-	93	86	26
8		Tonnen	7 583	415	1 959	-	29	31	9
9	Weibl. Rinder 3)	Anzahl	256 065	51 586	87 038	6	1 427	4 542	450
10		Tonnen	73 515	14 944	26 659	2	362	1 340	130
11	Kühe	Anzahl	716 500	130 332	181 116	2	7 484	14 864	150
12		Tonnen	212 819	39 444	57 313	1	1 995	4 457	45
13	Rinder ohne Kälber und Jungrinder	Anzahl	1 809 091	322 704	462 360	12	12 475	33 001	937
14		Tonnen	598 212	107 074	158 797	3	3 566	10 727	298
15	Rinder insgesamt	Anzahl	1 985 152	334 974	479 722	16	13 230	33 002	940
16		Tonnen	622 693	108 682	160 936	4	3 668	10 727	299
17	Schweine	Anzahl	28 576 509	1 937 850	2 870 862	143	921 336	255 444	619
18		Tonnen	2 664 039	162 313	269 894	13	83 507	24 628	59
19	Lämmer	Anzahl	448 432	82 977	58 888	-	36 756	355	652
20		Tonnen	8 245	1 494	1 060	-	662	6	12
21	übrige Schafe	Anzahl	118 342	12 624	6 905	-	6 587	-	5
22		Tonnen	3 574	379	207	-	198	-	0
23	Schafe insgesamt	Anzahl	566 774	95 601	65 793	-	43 343	355	657
24		Tonnen	11 819	1 872	1 267	-	859	6	12
25	Ziegen	Anzahl	12 867	2 751	3 291	1	372	-	-
26		Tonnen	232	50	59	0	7	-	-
27	Pferde	Anzahl	5 093	521	588	-	166	119	-
28		Tonnen	1 345	138	155	-	44	31	-
29	Insgesamt	Anzahl	X	X	X	X	X	X	X
30		Tonnen	3 300 126	273 055	432 311	17	88 084	35 393	369

1) Kälber bis zu 8 Monaten.

2) Jungrinder mehr als 8, aber höchstens 12 Monate.

3) Ausgewachsene weibliche Rinder, die noch nicht gekalbt haben.

Hessen	Mecklenburg- Vorpommern	Nieder- sachsen	Nordrhein- Westfalen	Rheinland- Pfalz	Saarland	Sachsen	Sachsen- Anhalt	Schleswig- Holstein	Thüringen	lfd. Nr.
1 086	2 593	54 560	66 476	857	101	1 798	104	4 821	1 050	1
146	319	7 691	9 321	95	14	176	10	718	103	2
306	764	4 676	1 437	512	45	380	117	3 576	407	3
50	120	787	211	84	7	53	16	654	56	4
15 058	30 707	140 355	170 716	17 909	933	5 051	1 143	72 886	13 864	5
5 155	10 434	51 403	65 432	6 377	344	1 797	407	26 685	4 931	6
417	1 515	5 958	2 638	132	2	248	24	3 967	511	7
136	475	2 029	878	40	1	75	7	1 343	156	8
5 695	9 741	18 088	31 204	7 673	389	2 962	538	30 575	4 151	9
1 448	2 467	4 971	8 242	2 025	113	755	137	8 860	1 059	10
4 237	35 988	124 661	98 247	22 759	481	11 248	380	65 248	19 303	11
1 140	9 593	36 225	28 118	6 301	148	3 061	103	19 625	5 250	12
25 407	77 951	289 062	302 805	48 473	1 805	19 509	2 085	172 676	37 829	13
7 879	22 969	94 628	102 670	14 742	606	5 689	654	56 513	11 396	14
26 799	81 308	348 298	370 718	49 842	1 951	21 687	2 306	181 073	39 286	15
8 075	23 408	103 106	112 202	14 920	627	5 919	681	57 885	11 555	16
311 940	246 362	8 655 271	9 509 068	521 090	6 203	282 185	1 781 327	402 249	874 560	17
29 389	23 024	798 986	916 160	47 467	589	26 653	162 630	38 029	80 699	18
84 559	9 668	30 970	53 085	15 517	1 714	5 367	2 100	63 959	1 865	19
1 522	174	557	956	279	31	97	38	1 324	34	20
26 833	1 195	18 907	21 491	1 728	455	9 927	956	7 899	2 816	21
805	36	567	645	52	14	298	29	261	84	22
111 392	10 863	49 877	74 576	17 245	2 169	15 294	3 056	71 858	4 681	23
2 327	210	1 125	1 600	331	45	394	66	1 585	118	24
1 684	375	793	583	342	94	981	433	672	495	25
30	7	14	10	6	2	18	8	12	9	26
293	27	981	1 101	325	1	178	308	351	134	27
77	7	259	291	86	0	47	81	93	35	28
X	X	X	X	X	X	X	X	X	X	29
39 899	46 656	903 490	1 030 263	62 810	1 262	33 031	163 467	97 604	92 416	30

2.2 Schlachtungen und Fleischerzeugung im 2. Halbjahr 2009
nach Ländern und Tierart

lfd. Nr.	Gegenstand der Nachweisung	Tiere ---- Gesamt- schlachtmenge	Deutschland	Baden- Württemberg	Bayern	Berlin	Brandenburg	Bremen	Hamburg
Gewerbliche Schlachtungen									
1	Kälber 1)	Anzahl	156 287	10 050	13 306	3	449	1	3
2		kg	136	123	109	125	123	136	150
3		Tonnen	21 219	1 239	1 445	0	55	0	0
4	Jungrinder 2)	Anzahl	16 005	1 790	2 454	1	187	-	-
5		kg	173	174	195	161	156	-	-
6		Tonnen	2 762	312	480	0	29	-	-
7	Bullen	Anzahl	803 720	138 611	185 785	4	3 014	13 509	309
8		kg	374	375	387	341	340	363	366
9		Tonnen	300 717	51 968	71 959	1	1 024	4 899	113
10	Ochsen	Anzahl	22 208	1 345	5 578	-	76	86	25
11		kg	329	303	322	-	314	362	340
12		Tonnen	7 307	408	1 797	-	24	31	8
13	Weibl. Rinder 3)	Anzahl	246 292	50 657	84 061	6	1 062	4 539	446
14		kg	287	290	306	254	254	295	290
15		Tonnen	70 791	14 674	25 746	2	269	1 339	129
16	Kühe	Anzahl	713 463	130 188	179 818	2	7 386	14 864	149
17		kg	297	303	316	267	266	300	301
18		Tonnen	211 918	39 400	56 902	1	1 968	4 457	45
19	Rinder ohne Kälber und Jungrinder	Anzahl	1 785 683	320 801	455 242	12	11 538	32 998	929
20		kg	331	332	344	285	285	325	318
21		Tonnen	590 733	106 451	156 405	3	3 286	10 726	296
22	Rinder insgesamt	Anzahl	1 957 975	332 641	471 002	16	12 174	32 999	932
23		kg	314	325	336	247	277	325	318
24		Tonnen	614 713	108 002	158 331	4	3 370	10 726	296
25	Schweine	Anzahl	28 461 439	1 927 263	2 834 919	143	915 255	255 420	610
26		kg	94	93	94	91	91	96	95
27		Tonnen	2 653 272	161 319	266 504	13	82 953	24 626	58
28	Lämmer	Anzahl	416 525	78 606	48 563	-	36 336	355	644
29		kg	18	18	18	-	18	18	18
30		Tonnen	7 670	1 415	874	-	654	6	12
31	übrige Schafe	Anzahl	98 948	10 149	5 879	-	6 098	-	5
32		kg	30	30	30	-	30	-	30
33		Tonnen	2 992	304	176	-	183	-	0
34	Schafe insgesamt	Anzahl	515 473	88 755	54 442	-	42 434	355	649
35		kg	21	19	19	-	20	18	18
36		Tonnen	10 662	1 719	1 051	-	837	6	12
37	Ziegen	Anzahl	9 941	2 279	2 421	1	314	-	-
38		kg	18	18	18	18	18	-	-
39		Tonnen	179	41	44	0	6	-	-
40	Pferde	Anzahl	4 914	520	567	-	160	119	-
41		kg	264	264	264	-	264	264	-
42		Tonnen	1 297	137	150	-	42	31	-
43	Insgesamt	Anzahl	X	X	X	X	X	X	X
44		kg	X	X	X	X	X	X	X
45		Tonnen	3 280 124	271 219	426 078	17	87 209	35 390	366

1) Kälber bis zu 8 Monaten.

2) Jungrinder mehr als 8, aber höchstens 12 Monate.

3) Ausgewachsene weibliche Rinder, die noch nicht gekalbt haben.

Hessen	Mecklenburg- Vorpommern	Nieder- sachsen	Nordrhein- Westfalen	Rheinland- Pfalz	Saarland	Sachsen	Sachsen- Anhalt	Schleswig- Holstein	Thüringen	lfd. Nr.
1 013	2 496	54 412	66 325	826	95	1 497	61	4 819	931	1
134	123	141	140	110	134	98	96	149	98	2
136	307	7 670	9 300	91	13	146	6	718	91	3
232	631	4 555	1 377	485	31	279	62	3 575	346	4
165	158	169	147	164	165	140	139	183	138	5
38	100	768	202	79	5	39	9	653	48	6
14 033	30 415	138 429	169 816	17 693	877	4 306	802	72 862	13 255	7
342	340	366	383	356	369	356	356	366	356	8
4 804	10 335	50 696	65 086	6 300	324	1 532	285	26 676	4 714	9
361	1 467	5 848	2 616	132	2	209	11	3 965	487	10
325	313	341	333	301	325	305	299	339	305	11
117	459	1 992	871	40	1	64	3	1 342	149	12
4 703	9 509	16 613	30 157	7 425	350	2 320	264	30 517	3 663	13
255	253	275	264	264	291	255	255	290	255	14
1 198	2 408	4 564	7 964	1 959	102	591	67	8 843	935	15
3 991	35 879	124 171	98 092	22 732	470	11 057	299	65 232	19 133	16
269	267	291	286	277	307	272	272	301	272	17
1 074	9 564	36 082	28 073	6 293	144	3 009	81	19 620	5 203	18
23 088	77 270	285 061	300 681	47 982	1 699	17 892	1 376	172 576	36 538	19
312	295	327	339	304	336	290	318	327	301	20
7 193	22 766	93 334	101 994	14 592	570	5 196	437	56 482	11 001	21
24 333	80 397	344 028	368 383	49 293	1 825	19 668	1 499	180 970	37 815	22
303	288	296	303	299	322	274	301	320	295	23
7 367	23 173	101 771	111 496	14 762	588	5 381	452	57 854	11 140	24
298 501	240 605	8 641 420	9 505 869	519 632	6 116	276 192	1 771 874	402 076	865 544	25
94	93	92	96	91	95	94	91	95	92	26
28 118	22 485	797 706	915 851	47 334	581	26 087	161 764	38 012	79 861	27
80 988	8 836	27 185	48 385	14 491	1 648	3 701	1 831	63 768	1 188	28
18	18	18	18	18	18	18	18	21	18	29
1 458	159	489	871	261	30	67	33	1 320	21	30
24 993	856	14 208	19 490	1 515	412	5 254	558	7 842	1 689	31
30	30	30	30	30	30	30	30	33	30	32
750	26	426	585	45	12	158	17	259	51	33
105 981	9 692	41 393	67 875	16 006	2 060	8 955	2 389	71 610	2 877	34
21	19	22	21	19	20	25	21	22	25	35
2 208	185	916	1 456	306	42	224	50	1 579	72	36
1 463	230	483	511	325	81	678	386	659	110	37
18	18	18	18	18	18	18	18	18	18	38
26	4	9	9	6	1	12	7	12	2	39
293	24	963	1 028	325	1	164	282	351	117	40
264	264	264	264	264	264	264	264	264	264	41
77	6	254	271	86	0	43	74	93	31	42
X	X	X	X	X	X	X	X	X	X	43
X	X	X	X	X	X	X	X	X	X	44
37 796	45 853	900 656	1 029 083	62 494	1 213	31 748	162 347	97 550	91 106	

2.3 Schlachtungen und Fleischerzeugung im 2. Halbjahr 2009
nach Ländern und Tierart

lfd. Nr.	Gegenstand der Nachweisung	Tiere ---- Gesamt- schlachtmenge	Deutschland	Baden- Württemberg	Bayern	Berlin	Brandenburg	Bremen	Hamburg
Hausschlachtungen									
1	Kälber 1)	Anzahl	2 525	353	1 144	-	57	-	-
2		Tonnen	289	44	124	-	7	-	-
3	Jungrinder 2)	Anzahl	1 244	77	458	-	62	-	-
4		Tonnen	211	13	89	-	10	-	-
5	Bullen	Anzahl	9 737	806	2 338	-	457	-	2
6		Tonnen	3 578	303	906	-	156	-	1
7	Ochsen	Anzahl	861	24	505	-	17	-	1
8		Tonnen	276	7	162	-	5	-	0
9	Weibl. Rinder 3)	Anzahl	9 773	929	2 977	-	365	3	4
10		Tonnen	2 724	270	912	-	93	1	1
11	Kühe	Anzahl	3 037	144	1 298	-	98	-	1
12		Tonnen	902	44	411	-	26	-	0
13	Rinder ohne Kälber und Jungrinder	Anzahl	23 408	1 903	7 118	-	937	3	8
14		Tonnen	7 479	623	2 391	-	281	1	3
15	Rinder insgesamt	Anzahl	27 177	2 333	8 720	-	1 056	3	8
16		Tonnen	7 979	680	2 605	-	297	1	3
17	Schweine	Anzahl	115 070	10 587	35 943	-	6 081	24	9
18		Tonnen	10 767	994	3 390	-	553	2	1
19	Lämmer	Anzahl	31 907	4 371	10 325	-	420	-	8
20		Tonnen	575	79	186	-	8	-	0
21	übrige Schafe	Anzahl	19 394	2 475	1 026	-	489	-	-
22		Tonnen	582	74	31	-	15	-	-
23	Schafe insgesamt	Anzahl	51 301	6 846	11 351	-	909	-	8
24		Tonnen	1 156	153	217	-	22	-	0
25	Ziegen	Anzahl	2 926	472	870	-	58	-	-
26		Tonnen	53	8	16	-	1	-	-
27	Pferde	Anzahl	179	1	21	-	6	-	-
28		Tonnen	47	0	6	-	2	-	-
29	Insgesamt	Anzahl	X	X	X	X	X	X	X
30		Tonnen	20 003	1 836	6 233	-	876	3	4

1) Kälber bis zu 8 Monaten.

2) Jungrinder mehr als 8, aber höchstens 12 Monate.

3) Ausgewachsene weibliche Rinder, die noch nicht gekalbt haben.

Hessen	Mecklenburg- Vorpommern	Nieder- sachsen	Nordrhein- Westfalen	Rheinland- Pfalz	Saarland	Sachsen	Sachsen- Anhalt	Schleswig- Holstein	Thüringen	lfd. Nr.
73 10	97 12	148 21	151 21	31 3	6 1	301 30	43 4	2 0	119 12	1 2
74 12	133 20	121 19	60 9	27 4	14 2	101 14	55 8	1 0	61 9	3 4
1 025 351	292 99	1 926 707	900 346	216 77	56 21	745 265	341 121	24 9	609 217	5 6
56 18	48 15	110 37	22 7	- -	- -	39 12	13 4	2 1	24 7	7 8
992 250	232 59	1 475 407	1 047 278	248 66	39 11	642 164	274 70	58 17	488 124	9 10
246 66	109 29	490 143	155 45	27 8	11 3	191 52	81 22	16 5	170 47	11 12
2 319 686	681 203	4 001 1 294	2 124 676	491 150	106 35	1 617 493	709 217	100 31	1 291 395	13 14
2 466 708	911 235	4 270 1 334	2 335 706	549 158	126 39	2 019 537	807 229	103 32	1 471 415	15 16
13 439 1 271	5 757 539	13 851 1 280	3 199 309	1 458 133	87 8	5 993 567	9 453 866	173 16	9 016 838	17 18
3 571 64	832 15	3 785 68	4 700 85	1 026 18	66 1	1 666 30	269 5	191 4	677 12	19 20
1 840 55	339 10	4 699 141	2 001 60	213 6	43 1	4 673 140	398 12	57 2	1 127 34	21 22
5 411 119	1 171 25	8 484 209	6 701 145	1 239 25	109 2	6 339 170	667 17	248 6	1 804 46	23 24
221 4	145 3	310 6	72 1	17 0	13 0	303 5	47 1	13 0	385 7	25 26
- -	3 1	18 5	73 19	- -	- -	14 4	26 7	- -	17 4	27 28
X 2 102	X 803	X 2 834	X 1 180	X 316	X 49	X 1 283	X 1 120	X 54	X 1 310	29 30

3.1 Schlachtungen und Fleischerzeugung im 4. Quartal 2009
nach Ländern und Tierart

lfd. Nr.	Gegenstand der Nachweisung	Tiere ---- Gesamt- schlachtmenge	Deutschland	Baden- Württemberg	Bayern	Berlin	Brandenburg	Bremen	Hamburg
Schlachtungen insgesamt									
1	Kälber 1)	Anzahl	88 235	6 224	8 662	2	281	1	2
2		Tonnen	11 961	769	939	0	35	0	0
3	Jungrinder 2)	Anzahl	9 974	1 119	1 649	-	138	-	-
4		Tonnen	1 736	198	312	-	21	-	-
5	Bullen	Anzahl	431 035	75 847	98 670	4	1 990	7 120	129
6		Tonnen	161 802	28 558	38 312	1	679	2 594	47
7	Ochsen	Anzahl	13 473	850	3 404	-	63	65	26
8		Tonnen	4 423	254	1 106	-	20	23	9
9	Weibl. Rinder 3)	Anzahl	147 870	29 460	47 557	5	952	2 351	238
10		Tonnen	42 439	8 565	14 583	1	243	693	69
11	Kühe	Anzahl	366 160	64 379	90 472	1	3 800	7 621	91
12		Tonnen	109 414	19 629	28 772	0	1 025	2 281	27
13	Rinder ohne Kälber und Jungrinder	Anzahl	958 538	170 536	240 103	10	6 805	17 157	484
14		Tonnen	318 077	57 007	82 772	3	1 968	5 590	153
15	Rinder insgesamt	Anzahl	1 056 747	177 879	250 414	12	7 224	17 158	486
16		Tonnen	331 774	57 973	84 024	3	2 024	5 591	153
17	Schweine	Anzahl	14 694 952	1 009 283	1 488 918	97	476 895	122 657	325
18		Tonnen	1 374 369	85 039	141 079	9	43 489	11 726	31
19	Lämmer	Anzahl	256 513	48 862	36 824	-	22 535	185	309
20		Tonnen	4 698	880	663	-	406	3	6
21	übrige Schafe	Anzahl	74 090	9 216	4 441	-	2 739	-	-
22		Tonnen	2 230	276	133	-	82	-	-
23	Schafe insgesamt	Anzahl	330 603	58 078	41 265	-	25 274	185	309
24		Tonnen	6 929	1 156	796	-	488	3	6
25	Ziegen	Anzahl	7 159	1 519	1 535	1	232	-	-
26		Tonnen	129	27	28	0	4	-	-
27	Pferde	Anzahl	2 858	292	316	-	99	66	-
28		Tonnen	755	77	83	-	26	17	-
29	Insgesamt	Anzahl	X	X	X	X	X	X	X
30		Tonnen	1 713 956	144 273	226 010	12	46 031	17 337	190

1) Kälber bis zu 8 Monaten.

2) Jungrinder mehr als 8, aber höchstens 12 Monate.

3) Ausgewachsene weibliche Rinder, die noch nicht gekalbt haben.

Hessen	Mecklenburg- Vorpommern	Nieder- sachsen	Nordrhein- Westfalen	Rheinland- Pfalz	Saarland	Sachsen	Sachsen- Anhalt	Schleswig- Holstein	Thüringen	lfd. Nr.
612 82	1 524 189	30 421 4 314	35 621 5 022	573 67	74 10	1 173 114	70 7	2 348 350	647 63	1 2
212 35	436 67	2 790 487	808 120	303 48	39 6	224 32	89 12	1 958 368	209 29	3 4
8 818 3 014	14 996 5 118	73 852 27 131	91 842 35 357	10 031 3 575	619 228	3 137 1 117	775 276	35 829 13 165	7 376 2 628	5 6
291 95	861 274	3 727 1 263	1 660 552	97 30	2 1	161 48	23 7	1 895 637	348 105	7 8
4 069 1 022	5 662 1 443	11 200 3 100	18 880 5 027	5 088 1 352	317 92	1 936 493	410 104	17 287 5 025	2 458 626	9 10
2 264 614	17 945 4 841	68 478 20 018	49 280 14 194	11 718 3 284	273 84	5 709 1 570	201 55	34 718 10 484	9 210 2 534	11 12
15 442 4 745	39 464 11 676	157 257 51 514	161 662 55 129	26 934 8 241	1 211 405	10 943 3 229	1 409 443	89 729 29 310	19 392 5 892	13 14
16 266 4 862	41 424 11 932	190 468 56 315	198 091 60 270	27 810 8 356	1 324 421	12 340 3 374	1 568 462	94 035 30 028	20 248 5 985	15 16
160 373 15 199	127 193 11 949	4 419 438 408 692	4 892 352 472 411	270 161 24 685	3 183 302	149 311 14 111	918 922 84 291	200 472 18 997	455 372 42 359	17 18
43 605 785	4 176 75	18 503 333	32 405 583	9 700 175	1 056 19	3 812 69	1 230 22	31 983 657	1 328 24	19 20
15 086 453	729 22	10 776 323	15 027 451	1 074 32	318 10	8 114 243	685 21	3 865 124	2 006 60	21 22
58 691 1 237	4 905 97	29 279 656	47 432 1 034	10 774 207	1 374 29	11 926 312	1 915 43	35 848 781	3 334 84	23 24
1 126 20	229 4	515 9	239 4	186 3	49 1	635 11	288 5	324 6	281 5	25 26
163 43	13 3	550 145	610 161	196 52	- -	91 24	176 46	194 51	92 24	27 28
X 21 361	X 23 985	X 465 819	X 533 880	X 33 304	X 753	X 17 833	X 84 847	X 49 863	X 48 458	29 30

3.2 Schlachtungen und Fleischerzeugung im 4. Quartal 2009
nach Ländern und Tierart

lfd. Nr.	Gegenstand der Nachweisung	Tiere ---- Gesamt- schlachtmenge	Deutschland	Baden- Württemberg	Bayern	Berlin	Brandenburg	Bremen	Hamburg
Gewerbliche Schlachtungen									
1	Kälber 1)	Anzahl	86 542	5 993	7 983	2	243	1	2
2		kg	136	124	108	126	124	136	150
3		Tonnen	11 766	740	866	0	30	0	0
4	Jungrinder 2)	Anzahl	9 063	1 071	1 381	-	88	-	-
5		kg	175	177	189	-	153	-	-
6		Tonnen	1 586	189	262	-	13	-	-
7	Bullen	Anzahl	423 360	75 215	97 158	4	1 602	7 120	127
8		kg	376	377	388	341	341	364	368
9		Tonnen	158 989	28 320	37 725	1	547	2 594	47
10	Ochsen	Anzahl	12 863	835	3 111	-	47	65	25
11		kg	329	299	325	-	318	360	340
12		Tonnen	4 226	250	1 011	-	15	23	8
13	Weibl. Rinder 3)	Anzahl	139 993	28 763	45 504	5	635	2 348	234
14		kg	288	291	307	254	255	295	291
15		Tonnen	40 259	8 363	13 953	1	162	692	68
16	Kühe	Anzahl	364 091	64 281	89 741	1	3 725	7 621	90
17		kg	299	305	318	268	270	299	302
18		Tonnen	108 802	19 600	28 539	0	1 005	2 281	27
19	Rinder ohne Kälber und Jungrinder	Anzahl	940 307	169 094	235 514	10	6 009	17 154	476
20		kg	332	334	345	290	288	326	316
21		Tonnen	312 277	56 532	81 228	3	1 729	5 590	150
22	Rinder insgesamt	Anzahl	1 035 912	176 158	244 878	12	6 340	17 155	478
23		kg	314	326	336	263	280	326	315
24		Tonnen	325 630	57 461	82 356	3	1 773	5 590	151
25	Schweine	Anzahl	14 606 060	1 000 886	1 464 051	97	471 826	122 633	317
26		kg	94	94	95	91	91	96	95
27		Tonnen	1 366 035	84 249	138 722	9	43 027	11 724	30
28	Lämmer	Anzahl	232 056	45 388	29 265	-	22 245	185	301
29		kg	18	18	18	-	18	18	18
30		Tonnen	4 258	817	527	-	400	3	5
31	übrige Schafe	Anzahl	58 283	7 263	3 658	-	2 316	-	-
32		kg	30	30	30	-	30	-	-
33		Tonnen	1 756	218	110	-	69	-	-
34	Schafe insgesamt	Anzahl	290 339	52 651	32 923	-	24 561	185	301
35		kg	21	20	19	-	19	18	18
36		Tonnen	6 014	1 035	637	-	470	3	5
37	Ziegen	Anzahl	5 404	1 214	1 117	1	194	-	-
38		kg	18	18	18	18	18	-	-
39		Tonnen	97	22	20	0	3	-	-
40	Pferde	Anzahl	2 752	291	306	-	96	66	-
41		kg	264	264	264	-	264	264	-
42		Tonnen	727	77	81	-	25	17	-
43	Insgesamt	Anzahl	X	X	X	X	X	X	X
44		kg	X	X	X	X	X	X	X
45		Tonnen	1 698 503	142 844	221 815	12	45 298	17 334	186

1) Kälber bis zu 8 Monaten.

2) Jungrinder mehr als 8, aber höchstens 12 Monate.

3) Ausgewachsene weibliche Rinder, die noch nicht gekalbt haben.

Hessen	Mecklenburg-Vorpommern	Niedersachsen	Nordrhein-Westfalen	Rheinland-Pfalz	Saarland	Sachsen	Sachsen-Anhalt	Schleswig-Holstein	Thüringen	lfd. Nr.
563	1 441	30 310	35 500	555	69	943	33	2 348	556	1
134	124	142	141	116	134	97	96	149	98	2
75	178	4 299	5 005	64	9	91	3	350	55	3
153	315	2 690	764	282	25	142	40	1 957	155	4
165	153	175	148	159	165	141	140	188	141	5
25	48	471	113	45	4	20	6	368	22	6
7 948	14 762	72 331	91 085	9 857	569	2 471	481	35 809	6 821	7
342	341	367	385	356	369	356	356	367	356	8
2 717	5 039	26 572	35 066	3 513	210	880	171	13 157	2 430	9
244	814	3 632	1 638	97	2	123	11	1 893	326	10
325	318	339	332	308	325	301	299	336	301	11
79	259	1 232	544	30	1	37	3	636	98	12
3 197	5 459	9 928	17 954	4 864	284	1 393	165	17 237	2 023	13
251	255	277	266	266	291	255	255	291	255	14
803	1 391	2 748	4 780	1 293	83	355	42	5 010	516	15
2 090	17 860	68 099	49 155	11 696	262	5 567	136	34 709	9 058	16
271	270	292	288	280	307	275	275	302	275	17
567	4 818	19 907	14 158	3 278	80	1 531	37	10 481	2 492	18
13 479	38 895	153 990	159 832	26 514	1 117	9 554	793	89 648	18 228	19
309	296	328	341	306	335	293	320	327	304	20
4 166	11 507	50 460	54 548	8 114	374	2 803	254	29 285	5 535	21
14 195	40 651	186 990	196 096	27 351	1 211	10 639	866	93 953	18 939	22
301	289	295	304	301	320	274	303	319	296	23
4 266	11 734	55 230	59 666	8 223	387	2 914	263	30 003	5 612	24
149 833	122 740	4 409 631	4 889 877	268 971	3 120	144 246	910 420	200 386	447 026	25
95	94	92	97	91	95	95	92	95	93	26
14 200	11 531	407 785	472 172	24 577	296	13 632	83 511	18 989	41 583	27
40 796	3 490	15 706	28 882	8 871	1 004	2 296	1 020	31 894	713	28
18	18	18	18	18	18	18	18	21	18	29
734	63	283	520	160	18	41	18	655	13	30
13 633	461	7 232	13 465	918	296	3 852	356	3 822	1 011	31
30	30	30	30	30	30	30	30	32	30	32
409	14	217	404	28	9	116	11	123	30	33
54 429	3 951	22 938	42 347	9 789	1 300	6 148	1 376	35 716	1 724	34
21	19	22	22	19	21	26	21	22	25	35
1 143	77	500	924	187	27	157	29	778	43	36
1 012	149	300	204	175	42	381	248	320	47	37
18	18	18	18	18	18	18	18	18	18	38
18	3	5	4	3	1	7	4	6	1	39
163	11	535	577	196	-	81	158	194	78	40
264	264	264	264	264	-	264	264	264	264	41
43	3	141	152	52	-	21	42	51	21	42
X	X	X	X	X	X	X	X	X	X	43
X	X	X	X	X	X	X	X	X	X	44
19 670	23 347	463 661	532 917	33 042	711	16 731	83 849	49 826	47 259	

3.3 Schlachtungen und Fleischerzeugung im 4. Quartal 2009
nach Ländern und Tierart

lfd. Nr.	Gegenstand der Nachweisung	Tiere ---- Gesamt- schlachtmenge	Deutschland	Baden- Württemberg	Bayern	Berlin	Brandenburg	Bremen	Hamburg
Hausschlachtungen									
1	Kälber 1)	Anzahl	1 693	231	679	-	38	-	-
2		Tonnen	195	29	74	-	5	-	-
3	Jungrinder 2)	Anzahl	911	48	268	-	50	-	-
4		Tonnen	150	9	51	-	8	-	-
5	Bullen	Anzahl	7 675	632	1 512	-	388	-	2
6		Tonnen	2 813	238	587	-	132	-	1
7	Ochsen	Anzahl	610	15	293	-	16	-	1
8		Tonnen	196	5	95	-	5	-	0
9	Weibl. Rinder 3)	Anzahl	7 877	697	2 053	-	317	3	4
10		Tonnen	2 180	203	630	-	81	1	1
11	Kühe	Anzahl	2 069	98	731	-	75	-	1
12		Tonnen	611	30	232	-	20	-	0
13	Rinder ohne Kälber und Jungrinder	Anzahl	18 231	1 442	4 589	-	796	3	8
14		Tonnen	5 800	475	1 544	-	239	1	3
15	Rinder insgesamt	Anzahl	20 835	1 721	5 536	-	884	3	8
16		Tonnen	6 145	512	1 668	-	251	1	3
17	Schweine	Anzahl	88 892	8 397	24 867	-	5 069	24	8
18		Tonnen	8 335	790	2 357	-	462	2	1
19	Lämmer	Anzahl	24 457	3 474	7 559	-	290	-	8
20		Tonnen	440	63	136	-	5	-	0
21	übrige Schafe	Anzahl	15 807	1 953	783	-	423	-	-
22		Tonnen	474	59	23	-	13	-	-
23	Schafe insgesamt	Anzahl	40 264	5 427	8 342	-	713	-	8
24		Tonnen	914	121	160	-	18	-	0
25	Ziegen	Anzahl	1 755	305	418	-	38	-	-
26		Tonnen	32	5	8	-	1	-	-
27	Pferde	Anzahl	106	1	10	-	3	-	-
28		Tonnen	28	0	3	-	1	-	-
29	Insgesamt	Anzahl	X	X	X	X	X	X	X
30		Tonnen	15 453	1 429	4 195	-	733	3	3

1) Kälber bis zu 8 Monaten.

2) Jungrinder mehr als 8, aber höchstens 12 Monate.

3) Ausgewachsene weibliche Rinder, die noch nicht gekalbt haben.

Hessen	Mecklenburg- Vorpommern	Nieder- sachsen	Nordrhein- Westfalen	Rheinland- Pfalz	Saarland	Sachsen	Sachsen- Anhalt	Schleswig- Holstein	Thüringen	lfd. Nr.
49	83	111	121	18	5	230	37	-	91	1
7	10	16	17	2	1	23	4	-	9	2
59	121	100	44	21	14	82	49	1	54	3
10	18	16	7	3	2	12	7	0	8	4
870	234	1 521	757	174	50	666	294	20	555	5
297	80	559	291	62	18	237	105	7	198	6
47	47	95	22	-	-	38	12	2	22	7
15	15	32	7	-	-	11	4	1	7	8
872	203	1 272	926	224	33	543	245	50	435	9
219	52	352	247	60	10	138	62	15	111	10
174	85	379	125	22	11	142	65	9	152	11
47	23	111	36	6	3	39	18	3	42	12
1 963	569	3 267	1 830	420	94	1 389	616	81	1 164	13
579	169	1 054	581	128	31	426	188	25	357	14
2 071	773	3 478	1 995	459	113	1 701	702	82	1 309	15
595	198	1 086	605	133	34	460	199	25	373	16
10 540	4 453	9 807	2 475	1 190	63	5 065	8 502	86	8 346	17
999	418	907	239	109	6	479	780	8	777	18
2 809	686	2 797	3 523	829	52	1 516	210	89	615	19
51	12	50	63	15	1	27	4	2	11	20
1 453	268	3 544	1 562	156	22	4 262	329	43	995	21
44	8	106	47	5	1	128	10	1	30	22
4 262	954	6 341	5 085	985	74	5 778	539	132	1 610	23
94	20	157	110	20	2	155	14	3	41	24
114	80	215	35	11	7	254	40	4	234	25
2	1	4	1	0	0	5	1	0	4	26
-	2	15	33	-	-	10	18	-	14	27
-	1	4	9	-	-	3	5	-	4	28
X	X	X	X	X	X	X	X	X	X	29
1 691	638	2 157	963	262	42	1 102	998	37	1 199	30

Gewerbliche Fleischproduktion 2000 = 100%

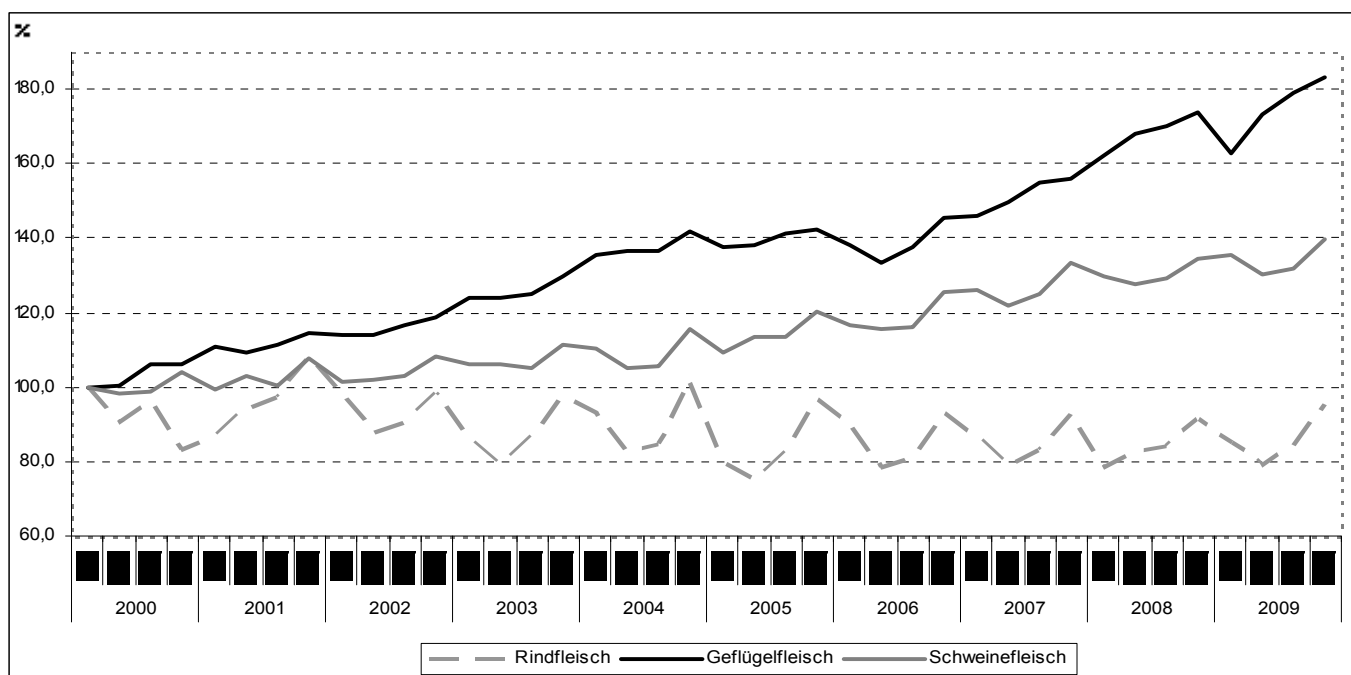

Weitere Angaben zur Geflügelfleischerzeugung finden Sie in der Fachserie 3 Reihe 4.2.3

Fleischerzeugung in Prozent

2009

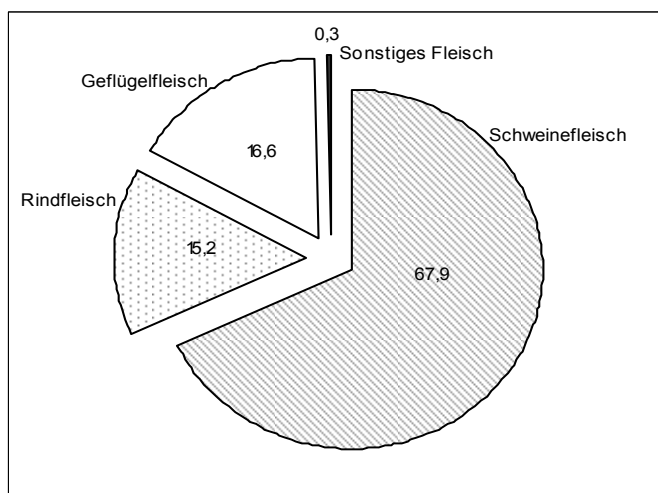

2008

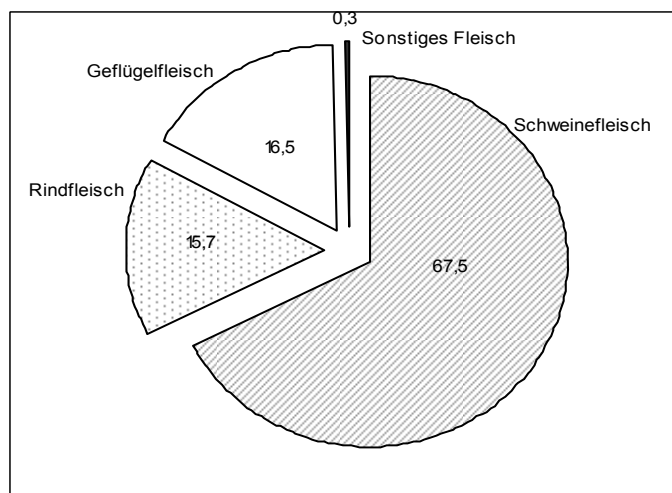

Gewerbliche Schweinefleischerzeugung (t)

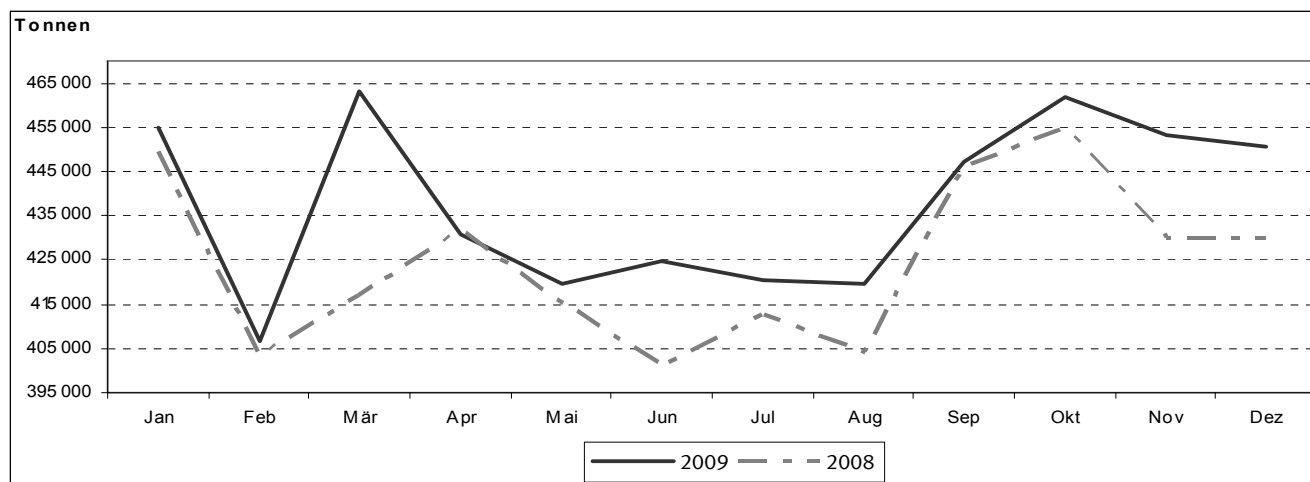

Gewerbliche Rindfleischerzeugung (t)

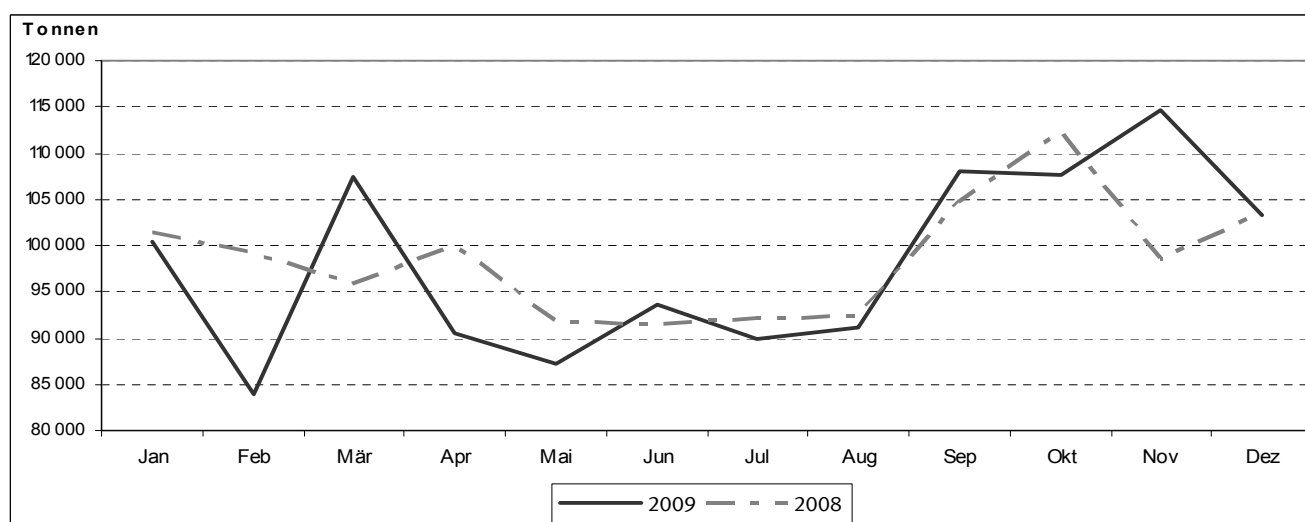

Gewerbliche Geflügelfleischerzeugung (t)

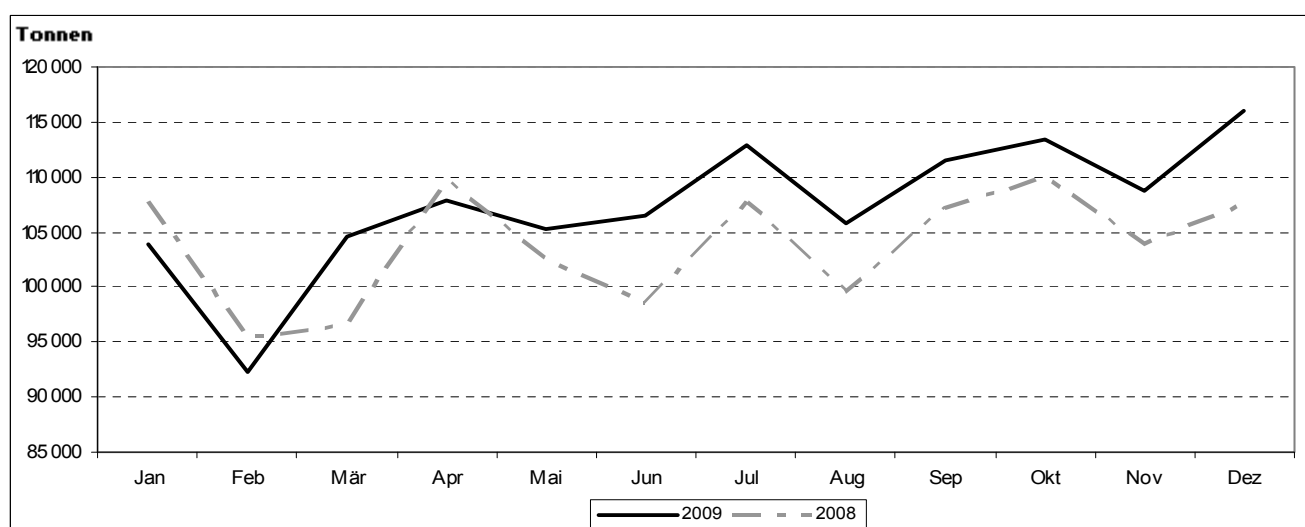

4 Schlachtungen und Fleischerzeugung im Oktober
4.1 nach Ländern und Tierart

lfd. Nr.	Gegenstand der Nachweisung	Zeit-raum	Deutschland	Baden-Württemberg	Bayern	Berlin	Brandenburg	Bremen	Hamburg
Kälber *)									
Schlachtungen insgesamt									
Anzahl									
1	Insgesamt	Okt.. 2009	26 304	1 858	2 523	2	73	1	2
2		Okt. 2008	26 597	2 046	2 932	2	110	2	-
3	inländische Herkunft	Okt.. 2009	26 293	1 850	2 523	2	73	1	2
4		Okt. 2008	26 586	2 044	2 923	2	110	2	-
5	ausländische Herkunft	Okt.. 2009	11	8	-	-	-	-	-
6		Okt. 2008	11	2	9	-	-	-	-
7	Vergleich am Insgesamt gegenüber Vorjahresmonat in %		- 1,1	- 9,2	- 13,9	-	- 33,6	- 50,0	X
Schlachtmenge ¹⁾									
8	Schlachtmenge in t	Okt.. 2009	3 602	230	278	0	9	0	0
9		Okt. 2008	3 374	238	289	0	14	0	-
10	Vergleich gegenüber Vorjahresmonat in %		6,8	- 3,3	- 3,9	- 2,7	- 35,5	- 41,4	X
Gewerbliche Schlachtungen									
Anzahl									
1	Insgesamt	Okt.. 2009	25 817	1 788	2 300	2	65	1	2
2		Okt. 2008	25 993	1 946	2 617	2	88	2	-
3	inländische Herkunft	Okt.. 2009	25 806	1 780	2 300	2	65	1	2
4		Okt. 2008	25 982	1 944	2 608	2	88	2	-
5	ausländische Herkunft	Okt.. 2009	11	8	-	-	-	-	-
6		Okt. 2008	11	2	9	-	-	-	-
7	Vergleich am Insgesamt gegenüber Vorjahresmonat in %		- 0,7	- 8,1	- 12,1	-	- 26,1	- 50,0	X
Schlachtgewicht									
8	Durchschnittliches Schlachtgewicht in kg	Okt.. 2009	137,32	123,97	110,15	125,45	125,45	135,83	149,86
9		Okt. 2008	127,36	116,42	98,65	129,00	129,00	115,76	-
10	Vergleich gegenüber Vorjahresmonat in %		7,8	6,5	11,7	- 2,8	- 2,8	17,3	X
Schlachtmenge ¹⁾									
11	Schlachtmenge in t	Okt.. 2009	3 545	222	253	0	8	0	0
12		Okt. 2008	3 311	227	258	0	11	0	-
13	Vergleich gegenüber Vorjahresmonat in %		7,1	- 2,2	- 1,9	- 2,7	- 28,2	- 41,4	X
Hausschlachtungen									
Anzahl									
1	Insgesamt	Okt.. 2009	487	70	223	-	8	-	-
2		Okt. 2008	604	100	315	-	22	-	-
3	Vergleich gegenüber Vorjahresmonat in %		- 19,4	- 30,0	- 29,2	X	- 63,6	X	X
Schlachtmenge									
4	Schlachtmenge in t	Okt.. 2009	57	9	25	-	1	-	-
5		Okt. 2008	63	12	31	-	3	-	-
6	Vergleich gegenüber Vorjahresmonat in %		- 10,6	- 25,5	- 21,0	X	- 64,6	X	X

*) siehe Vorbemerkung.

1) Die Schlachtmenge schließt die Schlachtmenge in- und ausländischer Tiere ein.

Hessen	Mecklenburg-Vorpommern	Niedersachsen	Nordrhein-Westfalen	Rheinland-Pfalz	Saarland	Sachsen	Sachsen-Anhalt	Schleswig-Holstein	Thüringen	lfd. Nr.
151	430	8 790	11 109	145	11	265	17	741	186	1
188	521	7 783	11 143	191	3	286	9	1 127	254	2
151	430	8 789	11 109	144	10	265	17	741	186	3
188	521	7 783	11 143	191	3	286	9	1 127	254	4
-	-	1	-	1	1	-	-	-	-	5
-	-	-	-	-	-	-	-	-	-	6
- 19,7	- 17,5	12,9	- 0,3	- 24,1	X	- 7,3	88,9	- 34,3	- 26,8	7
20	54	1 264	1 569	15	1	28	2	111	20	8
24	64	1 046	1 475	22	0	24	1	155	21	9
- 15,3	- 15,8	20,8	6,4	- 30,4	X	15,4	135,2	- 28,2	- 8,8	10
138	411	8 761	11 079	144	11	209	5	741	160	1
177	508	7 766	11 110	186	2	231	5	1 122	231	2
138	411	8 760	11 079	143	10	209	5	741	160	3
177	508	7 766	11 110	186	2	231	5	1 122	231	4
-	-	1	-	1	1	-	-	-	-	5
-	-	-	-	-	-	-	-	-	-	6
- 22,0	- 19,1	12,8	- 0,3	- 22,6	X	- 9,5	-	- 34,0	- 30,7	7
134,00	125,45	143,76	141,25	105,92	134,00	104,90	104,90	149,86	104,90	8
127,00	122,90	134,39	132,35	115,57	125,00	84,24	84,24	137,19	84,24	9
5,5	2,1	7,0	6,7	- 8,3	7,2	24,5	24,5	9,2	24,5	10
18	52	1 259	1 565	15	1	22	1	111	17	11
22	62	1 044	1 470	21	0	19	0	154	19	12
- 17,7	- 17,4	20,7	6,4	- 29,0	X	12,7	24,5	- 27,9	- 13,7	13
13	19	29	30	1	-	56	12	-	26	1
11	13	17	33	5	1	55	4	5	23	2
18,2	46,2	70,6	- 9,1	- 80,0	X	1,8	X	X	13,0	3
2	2	4	4	0	-	6	1	-	3	4
1	2	2	4	1	0	5	0	1	2	5
24,7	49,2	82,5	- 3,0	- 81,7	X	26,8	X	X	40,7	6

4 Schlachtungen und Fleischerzeugung im November
4.1 nach Ländern und Tierart

lfd. Nr.	Gegenstand der Nachweisung	Zeit-raum	Deutschland	Baden-Württemberg	Bayern	Berlin	Brandenburg	Bremen	Hamburg
Kälber *)									
Schlachtungen insgesamt									
Anzahl									
1	Insgesamt	Nov. 2009	28 742	1 835	2 413	-	86	-	-
2		Nov. 2008	26 446	1 825	2 475	2	117	1	-
3	inländische Herkunft	Nov. 2009	28 727	1 830	2 404	-	86	-	-
4		Nov. 2008	26 432	1 815	2 471	2	117	1	-
5	ausländische Herkunft	Nov. 2009	15	5	9	-	-	-	-
6		Nov. 2008	14	10	4	-	-	-	-
7	Vergleich am Insgesamt gegenüber Vorjahresmonat in %		8,7	0,5	- 2,5	X	- 26,5	X	X
Schlachtmenge ¹⁾									
8	Schlachtmenge in t	Nov. 2009	3 914	233	258	-	10	-	-
9		Nov. 2008	3 366	213	249	0	15	0	-
10	Vergleich gegenüber Vorjahresmonat in %		16,3	9,6	3,7	X	- 31,2	X	X
Gewerbliche Schlachtungen									
Anzahl									
1	Insgesamt	Nov. 2009	28 095	1 751	2 192	-	70	-	-
2		Nov. 2008	25 757	1 698	2 223	2	95	1	-
3	inländische Herkunft	Nov. 2009	28 080	1 746	2 183	-	70	-	-
4		Nov. 2008	25 743	1 688	2 219	2	95	1	-
5	ausländische Herkunft	Nov. 2009	15	5	9	-	-	-	-
6		Nov. 2008	14	10	4	-	-	-	-
7	Vergleich am Insgesamt gegenüber Vorjahresmonat in %		9,1	3,1	- 1,4	X	- 26,3	X	X
Schlachtgewicht									
8	Durchschnittliches Schlachtgewicht in kg	Nov. 2009	136,64	126,91	106,91	-	120,74	-	-
9		Nov. 2008	127,84	116,48	100,52	129,00	129,00	115,76	-
10	Vergleich gegenüber Vorjahresmonat in %		6,9	9,0	6,4	X	- 6,4	X	X
Schlachtmenge ¹⁾									
11	Schlachtmenge in t	Nov. 2009	3 839	222	234	-	8	-	-
12		Nov. 2008	3 293	198	223	0	12	0	-
13	Vergleich gegenüber Vorjahresmonat in %		16,6	12,4	4,9	X	- 31,0	X	X
Hausschlachtungen									
Anzahl									
1	Insgesamt	Nov. 2009	647	84	221	-	16	-	-
2		Nov. 2008	689	127	252	-	22	-	-
3	Vergleich gegenüber Vorjahresmonat in %		- 6,1	- 33,9	- 12,3	X	- 27,3	X	X
Schlachtmenge									
4	Schlachtmenge in t	Nov. 2009	75	11	24	-	2	-	-
5		Nov. 2008	73	15	25	-	3	-	-
6	Vergleich gegenüber Vorjahresmonat in %		2,7	- 27,9	- 6,7	X	- 31,9	X	X

*) siehe Vorbemerkung.

1) Die Schlachtmenge schließt die Schlachtmenge in- und ausländischer Tiere ein.

Hessen	Mecklenburg- Vorpommern	Nieder- sachsen	Nordrhein- Westfalen	Rheinland- Pfalz	Saarland	Sachsen	Sachsen- Anhalt	Schleswig- Holstein	Thüringen	lfd. Nr.
170	550	10 046	11 957	148	26	357	27	909	218	1
223	569	8 096	11 227	206	12	378	20	1 043	252	2
170	550	10 046	11 957	148	25	357	27	909	218	3
223	569	8 096	11 227	206	12	378	20	1 043	252	4
-	-	-	-	-	1	-	-	-	-	5
-	-	-	-	-	-	-	-	-	-	6
- 23,8	- 3,3	24,1	6,5	- 28,2	116,7	- 5,6	35,0	- 12,8	- 13,5	7
23	66	1 417	1 689	15	3	36	3	139	22	8
28	65	1 075	1 500	24	2	33	2	139	22	9
- 19,6	2,6	31,7	12,6	- 35,6	132,3	9,9	57,0	- 0,1	0,6	10
149	518	9 993	11 902	142	22	253	9	909	185	1
210	543	8 060	11 198	190	8	263	11	1 040	215	2
149	518	9 993	11 902	142	21	253	9	909	185	3
210	543	8 060	11 198	190	8	263	11	1 040	215	4
-	-	-	-	-	1	-	-	-	-	5
-	-	-	-	-	-	-	-	-	-	6
- 29,0	- 4,6	24,0	6,3	- 25,3	X	- 3,8	- 18,2	- 12,6	- 14,0	7
134,00	120,74	141,01	141,25	103,17	134,00	100,44	100,44	152,57	100,44	8
127,00	113,70	132,81	133,65	115,08	125,00	86,34	86,35	133,07	86,34	9
5,5	6,2	6,2	5,7	- 10,3	7,2	16,3	16,3	14,7	16,3	10
20	63	1 409	1 681	15	3	25	1	139	19	11
27	62	1 070	1 497	22	1	23	1	138	19	12
- 25,1	1,3	31,6	12,3	- 33,0	X	11,9	- 4,8	0,2	0,1	13
21	32	53	55	6	4	104	18	-	33	1
13	26	36	29	16	4	115	9	3	37	2
61,5	23,1	47,2	89,7	- 62,5	-	- 9,6	100,0	X	- 10,8	3
3	4	7	8	1	1	10	2	-	3	4
2	3	5	4	2	1	10	1	0	3	5
70,4	30,7	56,3	100,4	- 66,4	7,2	5,2	132,7	X	3,8	6

4 Schlachtungen und Fleischerzeugung im Dezember
4.1 nach Ländern und Tierart

lfd. Nr.	Gegenstand der Nachweisung	Zeit-raum	Deutschland	Baden-Württemberg	Bayern	Berlin	Brandenburg	Bremen	Hamburg
Kälber *)									
Schlachtungen insgesamt									
Anzahl									
1	Insgesamt	Dez. 2009	33 189	2 531	3 726	-	122	-	-
2		Dez. 2008	33 870	2 575	4 366	-	103	-	1
3	inländische Herkunft	Dez. 2009	33 162	2 528	3 719	-	122	-	-
4		Dez. 2008	33 847	2 556	4 362	-	103	-	1
5	ausländische Herkunft	Dez. 2009	27	3	7	-	-	-	-
6		Dez. 2008	23	19	4	-	-	-	-
7	Vergleich am Insgesamt gegenüber Vorjahresmonat in %		- 2,0	- 1,7	- 14,7	X	18,4	X	X
Schlachtmenge ¹⁾									
8	Schlachtmenge in t	Dez. 2009	4 445	306	403	-	15	-	-
9		Dez. 2008	4 194	291	448	-	13	-	0
10	Vergleich gegenüber Vorjahresmonat in %		6,0	5,1	- 9,9	X	15,3	X	X
Gewerbliche Schlachtungen									
Anzahl									
1	Insgesamt	Dez. 2009	32 630	2 454	3 491	-	108	-	-
2		Dez. 2008	33 085	2 457	3 983	-	88	-	1
3	inländische Herkunft	Dez. 2009	32 603	2 451	3 484	-	108	-	-
4		Dez. 2008	33 062	2 438	3 979	-	88	-	1
5	ausländische Herkunft	Dez. 2009	27	3	7	-	-	-	-
6		Dez. 2008	23	19	4	-	-	-	-
7	Vergleich am Insgesamt gegenüber Vorjahresmonat in %		- 1,4	- 0,1	- 12,4	X	22,7	X	X
Schlachtgewicht									
8	Durchschnittliches Schlachtgewicht in kg	Dez. 2009	134,30	120,76	108,28	-	125,61	-	-
9		Dez. 2008	124,29	112,91	102,56	-	129,00	-	133,66
10	Vergleich gegenüber Vorjahresmonat in %		8,1	7,0	5,6	X	- 2,6	X	X
Schlachtmenge ¹⁾									
11	Schlachtmenge in t	Dez. 2009	4 382	296	378	-	14	-	-
12		Dez. 2008	4 112	277	408	-	11	-	0
13	Vergleich gegenüber Vorjahresmonat in %		6,6	6,8	- 7,5	X	19,5	X	X
Hausschlachtungen									
Anzahl									
1	Insgesamt	Dez. 2009	559	77	235	-	14	-	-
2		Dez. 2008	785	118	383	-	15	-	-
3	Vergleich gegenüber Vorjahresmonat in %		- 28,8	- 34,7	- 38,6	X	- 6,7	X	X
Schlachtmenge									
4	Schlachtmenge in t	Dez. 2009	63	9	25	-	2	-	-
5		Dez. 2008	82	13	39	-	2	-	-
6	Vergleich gegenüber Vorjahresmonat in %		- 23,2	- 30,2	- 35,2	X	- 9,1	X	X

*) siehe Vorbemerkung.

1) Die Schlachtmenge schließt die Schlachtmenge in- und ausländischer Tiere ein.

Hessen	Mecklenburg-Vorpommern	Niedersachsen	Nordrhein-Westfalen	Rheinland-Pfalz	Saarland	Sachsen	Sachsen-Anhalt	Schleswig-Holstein	Thüringen	lfd. Nr.
291	544	11 585	12 555	280	37	551	26	698	243	1
393	638	10 574	12 850	352	14	596	31	1 035	342	2
291	544	11 571	12 555	277	37	551	26	698	243	3
393	638	10 574	12 850	352	14	596	31	1 035	342	4
-	-	14	-	3	-	-	-	-	-	5
-	-	-	-	-	-	-	-	-	-	6
- 26,0	- 14,7	9,6	- 2,3	- 20,5	X	- 7,6	- 16,1	- 32,6	- 28,9	7
39	68	1 634	1 764	36	5	50	2	100	22	8
50	69	1 374	1 687	40	2	50	3	138	29	9
- 21,9	- 1,0	18,9	4,5	- 10,4	X	- 0,4	- 9,7	- 27,5	- 23,5	10
276	512	11 556	12 519	269	36	481	19	698	211	1
368	617	10 549	12 820	333	12	497	21	1 031	308	2
276	512	11 542	12 519	266	36	481	19	698	211	3
368	617	10 549	12 820	333	12	497	21	1 031	308	4
-	-	14	-	3	-	-	-	-	-	5
-	-	-	-	-	-	-	-	-	-	6
- 25,0	- 17,0	9,5	- 2,3	- 19,2	X	- 3,2	- 9,5	- 32,3	- 31,5	7
134,00	125,61	141,06	140,47	128,49	134,00	90,91	90,91	143,64	90,91	8
127,00	108,16	129,97	131,30	114,02	125,00	84,39	84,39	133,66	84,39	9
5,5	16,1	8,5	7,0	12,7	7,2	7,7	7,7	7,5	7,7	10
37	64	1 630	1 759	35	5	44	2	100	19	11
47	67	1 371	1 683	38	2	42	2	138	26	12
- 20,9	- 3,6	18,9	4,5	- 9,0	X	4,3	- 2,5	- 27,2	- 26,2	13
15	32	29	36	11	1	70	7	-	32	1
25	21	25	30	19	2	99	10	4	34	2
- 40,0	52,4	16,0	20,0	- 42,1	- 50,0	- 29,3	- 30,0	X	- 5,9	3
2	4	4	5	1	0	6	1	-	3	4
3	2	3	4	2	0	8	1	1	3	5
- 36,7	77,0	25,9	28,4	- 34,8	- 46,4	- 23,8	- 24,6	X	1,4	6

4 Schlachtungen und Fleischerzeugung im Oktober
4.2 nach Ländern und Tierart

lfd. Nr.	Gegenstand der Nachweisung	Zeit-raum	Deutschland	Baden-Württemberg	Bayern	Berlin	Brandenburg	Bremen	Hamburg
Jungrinder ^{*)}									
Schlachtungen insgesamt									
Anzahl									
1	Insgesamt	Okt. 2009	3 361	314	471	-	44	-	-
2		Okt. 2008	-	-	-	-	-	-	-
3	inländische Herkunft	Okt. 2009	2 967	314	471	-	44	-	-
4		Okt. 2008	-	-	-	-	-	-	-
5	ausländische Herkunft	Okt. 2009	394	-	-	-	-	-	-
6		Okt. 2008	-	-	-	-	-	-	-
7	Vergleich am Insgesamt gegenüber Vorjahresmonat in %		X	X	X	X	X	X	X
	Schlachtmenge ¹⁾								
8	Schlachtmenge in t	Okt. 2009	635	57	110	-	7	-	-
9		Okt. 2008	-	-	-	-	-	-	-
10	Vergleich gegenüber Vorjahresmonat in %		X	X	X	X	X	X	X
Gewerbliche Schlachtungen									
Anzahl									
1	Insgesamt	Okt. 2009	3 123	307	392	-	23	-	-
2		Okt. 2008	-	-	-	-	-	-	-
3	inländische Herkunft	Okt. 2009	2 729	307	392	-	23	-	-
4		Okt. 2008	-	-	-	-	-	-	-
5	ausländische Herkunft	Okt. 2009	394	-	-	-	-	-	-
6		Okt. 2008	-	-	-	-	-	-	-
7	Vergleich am Insgesamt gegenüber Vorjahresmonat in %		X	X	X	X	X	X	X
	Schlachtgewicht								
8	Durchschnittliches Schlachtgewicht in kg	Okt. 2009	189,21	180,22	232,81	-	161,94	-	-
9		Okt. 2008	-	-	-	-	-	-	-
10	Vergleich gegenüber Vorjahresmonat in %		X	X	X	X	X	X	X
	Schlachtmenge ¹⁾								
11	Schlachtmenge in t	Okt. 2009	591	55	91	-	4	-	-
12		Okt. 2008	-	-	-	-	-	-	-
13	Vergleich gegenüber Vorjahresmonat in %		X	X	X	X	X	X	X
Hausschlachtungen									
Anzahl									
1	Insgesamt	Okt. 2009	238	7	79	-	21	-	-
2		Okt. 2008	-	-	-	-	-	-	-
3	Vergleich gegenüber Vorjahresmonat in %		X	X	X	X	X	X	X
	Schlachtmenge								
4	Schlachtmenge in t	Okt. 2009	44	1	18	-	3	-	-
5		Okt. 2008	-	-	-	-	-	-	-
6	Vergleich gegenüber Vorjahresmonat in %		X	X	X	X	X	X	X

^{*)} siehe Vorbemerkung.

1) Die Schlachtmenge schließt die Schlachtmenge in- und ausländischer Tiere ein.

Hessen	Mecklenburg-Vorpommern	Niedersachsen	Nordrhein-Westfalen	Rheinland-Pfalz	Saarland	Sachsen	Sachsen-Anhalt	Schleswig-Holstein	Thüringen	lfd. Nr.
--------	------------------------	---------------	---------------------	-----------------	----------	---------	----------------	--------------------	-----------	----------

61	89	1 445	223	61	11	75	15	485	67	1
-	-	-	-	-	-	-	-	-	-	2
61	89	1 066	223	61	11	75	15	470	67	3
-	-	-	-	-	-	-	-	-	-	4
-	-	379	-	-	-	-	-	15	-	5
-	-	-	-	-	-	-	-	-	-	6

X	X	X	X	X	X	X	X	X	X	7
10	14	275	31	8	2	11	2	98	10	8
-	-	-	-	-	-	-	-	-	-	9
X	X	X	X	X	X	X	X	X	X	10

44	66	1 425	216	59	3	43	4	485	56	1
-	-	-	-	-	-	-	-	-	-	2
44	66	1 046	216	59	3	43	4	470	56	3
-	-	-	-	-	-	-	-	-	-	4
-	-	379	-	-	-	-	-	15	-	5
-	-	-	-	-	-	-	-	-	-	6

X	X	X	X	X	X	X	X	X	X	7
---	---	---	---	---	---	---	---	---	---	---

165,00	161,94	190,19	140,75	131,25	165,00	144,55	144,53	202,28	144,55	8
-	-	-	-	-	-	-	-	-	-	9
X	X	X	X	X	X	X	X	X	X	10
7	11	271	30	8	0	6	1	98	8	11
-	-	-	-	-	-	-	-	-	-	12
X	X	X	X	X	X	X	X	X	X	13

17	23	20	7	2	8	32	11	-	11	1
-	-	-	-	-	-	-	-	-	-	2
X	X	X	X	X	X	X	X	X	X	3
3	4	4	1	0	1	5	2	-	2	4
-	-	-	-	-	-	-	-	-	-	5
X	X	X	X	X	X	X	X	X	X	6

4 Schlachtungen und Fleischerzeugung im November
4.2 nach Ländern und Tierart

lfd. Nr.	Gegenstand der Nachweisung	Zeit-raum	Deutschland	Baden-Württemberg	Bayern	Berlin	Brandenburg	Bremen	Hamburg
Jungrinder ^{*)}									
Schlachtungen insgesamt									
Anzahl									
1	Insgesamt	Nov. 2009	3 403	466	455	-	60	-	-
2		Nov. 2008	-	-	-	-	-	-	-
3	inländische Herkunft	Nov. 2009	3 301	464	455	-	60	-	-
4		Nov. 2008	-	-	-	-	-	-	-
5	ausländische Herkunft	Nov. 2009	102	2	-	-	-	-	-
6		Nov. 2008	-	-	-	-	-	-	-
7	Vergleich am Insgesamt gegenüber Vorjahresmonat in %		X	X	X	X	X	X	X
Schlachtmenge ¹⁾									
8	Schlachtmenge in t	Nov. 2009	567	86	75	-	9	-	-
9		Nov. 2008	-	-	-	-	-	-	-
10	Vergleich gegenüber Vorjahresmonat in %		X	X	X	X	X	X	X
Gewerbliche Schlachtungen									
Anzahl									
1	Insgesamt	Nov. 2009	3 046	440	371	-	41	-	-
2		Nov. 2008	-	-	-	-	-	-	-
3	inländische Herkunft	Nov. 2009	2 944	438	371	-	41	-	-
4		Nov. 2008	-	-	-	-	-	-	-
5	ausländische Herkunft	Nov. 2009	102	2	-	-	-	-	-
6		Nov. 2008	-	-	-	-	-	-	-
7	Vergleich am Insgesamt gegenüber Vorjahresmonat in %		X	X	X	X	X	X	X
Schlachtgewicht									
8	Durchschnittliches Schlachtgewicht in kg	Nov. 2009	168,15	185,18	164,36	-	148,72	-	-
9		Nov. 2008	-	-	-	-	-	-	-
10	Vergleich gegenüber Vorjahresmonat in %		X	X	X	X	X	X	X
Schlachtmenge ¹⁾									
11	Schlachtmenge in t	Nov. 2009	512	81	61	-	6	-	-
12		Nov. 2008	-	-	-	-	-	-	-
13	Vergleich gegenüber Vorjahresmonat in %		X	X	X	X	X	X	X
Hausschlachtungen									
Anzahl									
1	Insgesamt	Nov. 2009	357	26	84	-	19	-	-
2		Nov. 2008	-	-	-	-	-	-	-
3	Vergleich gegenüber Vorjahresmonat in %		X	X	X	X	X	X	X
Schlachtmenge									
4	Schlachtmenge in t	Nov. 2009	55	5	14	-	3	-	-
5		Nov. 2008	-	-	-	-	-	-	-
6	Vergleich gegenüber Vorjahresmonat in %		X	X	X	X	X	X	X

^{*)} siehe Vorbemerkung.

1) Die Schlachtmenge schließt die Schlachtmenge in- und ausländischer Tiere ein.

Hessen	Mecklenburg-Vorpommern	Niedersachsen	Nordrhein-Westfalen	Rheinland-Pfalz	Saarland	Sachsen	Sachsen-Anhalt	Schleswig-Holstein	Thüringen	lfd. Nr.
100	163	606	290	137	22	89	40	901	74	1
-	-	-	-	-	-	-	-	-	-	2
100	163	559	290	136	21	89	40	850	74	3
-	-	-	-	-	-	-	-	-	-	4
-	-	47	-	1	1	-	-	51	-	5
-	-	-	-	-	-	-	-	-	-	6
X	X	X	X	X	X	X	X	X	X	7
17	24	85	42	26	4	12	6	172	10	8
-	-	-	-	-	-	-	-	-	-	9
X	X	X	X	X	X	X	X	X	X	10
64	129	558	266	129	17	58	18	900	55	1
-	-	-	-	-	-	-	-	-	-	2
64	129	511	266	128	16	58	18	849	55	3
-	-	-	-	-	-	-	-	-	-	4
-	-	47	-	1	1	-	-	51	-	5
-	-	-	-	-	-	-	-	-	-	6
X	X	X	X	X	X	X	X	X	X	7
165,00	148,72	139,59	146,33	189,92	165,00	139,93	139,94	190,50	139,93	8
-	-	-	-	-	-	-	-	-	-	9
X	X	X	X	X	X	X	X	X	X	10
11	19	78	39	25	3	8	3	171	8	11
-	-	-	-	-	-	-	-	-	-	12
X	X	X	X	X	X	X	X	X	X	13
36	34	48	24	8	5	31	22	1	19	1
-	-	-	-	-	-	-	-	-	-	2
X	X	X	X	X	X	X	X	X	X	3
6	5	7	4	2	1	4	3	0	3	4
-	-	-	-	-	-	-	-	-	-	5
X	X	X	X	X	X	X	X	X	X	6

4 Schlachtungen und Fleischerzeugung im Dezember
4.2 nach Ländern und Tierart

lfd. Nr.	Gegenstand der Nachweisung	Zeit-raum	Deutschland	Baden-Württemberg	Bayern	Berlin	Brandenburg	Bremen	Hamburg
Jungrinder ^{*)}									
Schlachtungen insgesamt									
Anzahl									
1	Insgesamt	Dez. 2009	3 210	339	723	-	34	-	-
2		Dez. 2008	-	-	-	-	-	-	-
3	inländische Herkunft	Dez. 2009	3 069	338	722	-	34	-	-
4		Dez. 2008	-	-	-	-	-	-	-
5	ausländische Herkunft	Dez. 2009	141	1	1	-	-	-	-
6		Dez. 2008	-	-	-	-	-	-	-
7	Vergleich am Insgesamt gegenüber Vorjahresmonat in %		X	X	X	X	X	X	X
Schlachtmenge ¹⁾									
8	Schlachtmenge in t	Dez. 2009	534	55	128	-	5	-	-
9		Dez. 2008	-	-	-	-	-	-	-
10	Vergleich gegenüber Vorjahresmonat in %		X	X	X	X	X	X	X
Gewerbliche Schlachtungen									
Anzahl									
1	Insgesamt	Dez. 2009	2 894	324	618	-	24	-	-
2		Dez. 2008	-	-	-	-	-	-	-
3	inländische Herkunft	Dez. 2009	2 753	323	617	-	24	-	-
4		Dez. 2008	-	-	-	-	-	-	-
5	ausländische Herkunft	Dez. 2009	141	1	1	-	-	-	-
6		Dez. 2008	-	-	-	-	-	-	-
7	Vergleich am Insgesamt gegenüber Vorjahresmonat in %		X	X	X	X	X	X	X
Schlachtgewicht									
8	Durchschnittliches Schlachtgewicht in kg	Dez. 2009	166,99	162,63	176,93	-	151,75	-	-
9		Dez. 2008	-	-	-	-	-	-	-
10	Vergleich gegenüber Vorjahresmonat in %		X	X	X	X	X	X	X
Schlachtmenge ¹⁾									
11	Schlachtmenge in t	Dez. 2009	483	53	109	-	4	-	-
12		Dez. 2008	-	-	-	-	-	-	-
13	Vergleich gegenüber Vorjahresmonat in %		X	X	X	X	X	X	X
Hausschlachtungen									
Anzahl									
1	Insgesamt	Dez. 2009	316	15	105	-	10	-	-
2		Dez. 2008	-	-	-	-	-	-	-
3	Vergleich gegenüber Vorjahresmonat in %		X	X	X	X	X	X	X
Schlachtmenge									
4	Schlachtmenge in t	Dez. 2009	51	2	19	-	2	-	-
5		Dez. 2008	-	-	-	-	-	-	-
6	Vergleich gegenüber Vorjahresmonat in %		X	X	X	X	X	X	X

^{*)} siehe Vorbemerkung.

1) Die Schlachtmenge schließt die Schlachtmenge in- und ausländischer Tiere ein.

Hessen	Mecklenburg-Vorpommern	Niedersachsen	Nordrhein-Westfalen	Rheinland-Pfalz	Saarland	Sachsen	Sachsen-Anhalt	Schleswig-Holstein	Thüringen	lfd. Nr.
51	184	739	295	105	6	60	34	572	68	1
-	-	-	-	-	-	-	-	-	-	2
51	184	612	295	103	6	60	34	562	68	3
-	-	-	-	-	-	-	-	-	-	4
-	-	127	-	2	-	-	-	10	-	5
-	-	-	-	-	-	-	-	-	-	6
X	X	X	X	X	X	X	X	X	X	7
8	28	128	46	14	1	8	5	98	9	8
-	-	-	-	-	-	-	-	-	-	9
X	X	X	X	X	X	X	X	X	X	10
45	120	707	282	94	5	41	18	572	44	1
-	-	-	-	-	-	-	-	-	-	2
45	120	580	282	92	5	41	18	562	44	3
-	-	-	-	-	-	-	-	-	-	4
-	-	127	-	2	-	-	-	10	-	5
-	-	-	-	-	-	-	-	-	-	6
X	X	X	X	X	X	X	X	X	X	7
165,00	151,75	173,19	155,02	134,20	165,00	138,55	138,54	171,47	138,55	8
-	-	-	-	-	-	-	-	-	-	9
X	X	X	X	X	X	X	X	X	X	10
7	18	122	44	13	1	6	2	98	6	11
-	-	-	-	-	-	-	-	-	-	12
X	X	X	X	X	X	X	X	X	X	13
6	64	32	13	11	1	19	16	-	24	1
-	-	-	-	-	-	-	-	-	-	2
X	X	X	X	X	X	X	X	X	X	3
1	10	6	2	1	0	3	2	-	3	4
-	-	-	-	-	-	-	-	-	-	5
X	X	X	X	X	X	X	X	X	X	6

4 Schlachtungen und Fleischerzeugung im Oktober
4.3 nach Ländern und Tierart

lfd. Nr.	Gegenstand der Nachweisung	Zeit-raum	Deutschland	Baden-Württemberg	Bayern	Berlin	Brandenburg	Bremen	Hamburg
Bullen *)									
Schlachtungen insgesamt									
Anzahl									
1	Insgesamt	Okt. 2009	139 371	24 379	32 336	2	567	2 595	48
2		Okt. 2008	152 656	25 232	33 843	2	609	3 901	76
3	inländische Herkunft	Okt. 2009	138 184	24 356	31 983	2	567	2 595	48
4		Okt. 2008	151 442	25 115	33 252	2	609	3 901	76
5	ausländische Herkunft	Okt. 2009	1 187	23	353	-	-	-	-
6		Okt. 2008	1 214	117	591	-	-	-	-
7	Vergleich am Insgesamt gegenüber Vorjahresmonat in %		- 8,7	- 3,4	- 4,5	-	- 6,9	- 33,5	- 36,8
Schlachtmenge ¹⁾									
8	Schlachtmenge in t	Okt. 2009	52 194	9 159	12 487	1	194	928	18
9		Okt. 2008	55 786	9 344	12 897	1	202	1 393	27
10	Vergleich gegenüber Vorjahresmonat in %		- 6,4	- 2,0	- 3,2	3,3	- 3,8	- 33,3	- 34,6
Gewerbliche Schlachtungen									
Anzahl									
1	Insgesamt	Okt. 2009	137 379	24 215	31 840	2	513	2 595	46
2		Okt. 2008	150 550	25 020	33 336	2	539	3 901	74
3	inländische Herkunft	Okt. 2009	136 192	24 192	31 487	2	513	2 595	46
4		Okt. 2008	149 336	24 903	32 745	2	539	3 901	74
5	ausländische Herkunft	Okt. 2009	1 187	23	353	-	-	-	-
6		Okt. 2008	1 214	117	591	-	-	-	-
7	Vergleich am Insgesamt gegenüber Vorjahresmonat in %		- 8,7	- 3,2	- 4,5	-	- 4,8	- 33,5	- 37,8
Schlachtgewicht									
8	Durchschnittliches Schlachtgewicht in kg	Okt. 2009	374,56	375,69	386,15	341,85	341,85	357,70	368,35
9		Okt. 2008	365,56	370,33	381,09	330,92	330,92	357,01	355,96
10	Vergleich gegenüber Vorjahresmonat in %		2,5	1,4	1,3	3,3	3,3	0,2	3,5
Schlachtmenge ¹⁾									
11	Schlachtmenge in t	Okt. 2009	51 456	9 097	12 295	1	175	928	17
12		Okt. 2008	55 035	9 266	12 704	1	178	1 393	26
13	Vergleich gegenüber Vorjahresmonat in %		- 6,5	- 1,8	- 3,2	3,3	- 1,7	- 33,3	- 35,7
Hausschlachtungen									
Anzahl									
1	Insgesamt	Okt. 2009	1 992	164	496	-	54	-	2
2		Okt. 2008	2 106	212	507	-	70	-	2
3	Vergleich gegenüber Vorjahresmonat in %		- 5,4	- 22,6	- 2,2	X	- 22,9	X	-
Schlachtmenge									
4	Schlachtmenge in t	Okt. 2009	738	62	192	-	18	-	1
5		Okt. 2008	751	79	193	-	23	-	1
6	Vergleich gegenüber Vorjahresmonat in %		- 1,7	- 21,5	- 0,9	X	- 20,3	X	3,5

*) siehe Vorbemerkung.

1) Die Schlachtmenge schließt die Schlachtmenge in- und ausländischer Tiere ein.

Hessen	Mecklenburg- Vorpommern	Nieder- sachsen	Nordrhein- Westfalen	Rheinland- Pfalz	Saarland	Sachsen	Sachsen- Anhalt	Schleswig- Holstein	Thüringen	lfd. Nr.
2 755	5 321	23 568	28 776	3 193	175	1 099	213	11 961	2 383	1
2 971	4 927	25 784	33 505	3 763	183	1 117	186	13 915	2 642	2
2 755	5 255	22 930	28 720	3 153	171	1 099	213	11 954	2 383	3
2 971	4 911	25 548	33 448	3 573	183	1 117	186	13 908	2 642	4
-	66	638	56	40	4	-	-	7	-	5
-	16	236	57	190	-	-	-	7	-	6
- 7,3	8,0	- 8,6	- 14,1	- 15,1	- 4,4	- 1,6	14,5	- 14,0	- 9,8	7
1 007	1 819	8 644	11 027	1 127	65	391	76	4 406	848	8
931	1 630	9 193	12 485	1 301	67	386	64	4 953	912	9
8,2	11,6	- 6,0	- 11,7	- 13,4	- 4,1	1,4	18,0	- 11,1	- 7,1	10
2 518	5 291	23 191	28 570	3 155	163	905	146	11 956	2 273	1
2 729	4 870	25 448	33 313	3 716	172	911	131	13 883	2 505	2
2 518	5 225	22 553	28 514	3 115	159	905	146	11 949	2 273	3
2 729	4 854	25 212	33 256	3 526	172	911	131	13 876	2 505	4
-	66	638	56	40	4	-	-	7	-	5
-	16	236	57	190	-	-	-	7	-	6
- 7,7	8,6	- 8,9	- 14,2	- 15,1	- 5,2	- 0,7	11,5	- 13,9	- 9,3	7
365,61	341,85	366,76	383,20	352,86	369,00	355,71	355,71	368,35	355,71	8
313,35	330,92	356,54	372,63	345,63	368,00	345,28	345,28	355,96	345,28	9
16,7	3,3	2,9	2,8	2,1	0,3	3,0	3,0	3,5	3,0	10
921	1 809	8 506	10 948	1 113	60	322	52	4 404	809	11
855	1 612	9 073	12 413	1 284	63	315	45	4 942	865	12
7,7	12,2	- 6,3	- 11,8	- 13,3	- 5,0	2,3	14,8	- 10,9	- 6,5	13
237	30	377	206	38	12	194	67	5	110	1
242	57	336	192	47	11	206	55	32	137	2
- 2,1	- 47,4	12,2	7,3	- 19,1	9,1	- 5,8	21,8	- 84,4	- 19,7	3
87	10	138	79	13	4	69	24	2	39	4
76	19	120	72	16	4	71	19	11	47	5
14,3	- 45,6	15,4	10,3	- 17,5	9,4	- 3,0	25,5	- 83,8	- 17,3	6

4 Schlachtungen und Fleischerzeugung im November
4.3 nach Ländern und Tierart

lfd. Nr.	Gegenstand der Nachweisung	Zeit-raum	Deutschland	Baden-Württemberg	Bayern	Berlin	Brandenburg	Bremen	Hamburg
Bullen *)									
Schlachtungen insgesamt									
Anzahl									
1	Insgesamt	Nov. 2009	153 174	27 250	33 589	-	832	2 134	50
2		Nov. 2008	133 672	21 254	29 110	2	801	2 650	48
3	inländische Herkunft	Nov. 2009	151 966	27 105	33 277	-	832	2 134	50
4		Nov. 2008	132 792	21 231	28 837	2	801	2 650	48
5	ausländische Herkunft	Nov. 2009	1 208	145	312	-	-	-	-
6		Nov. 2008	880	23	273	-	-	-	-
7	Vergleich am Insgesamt gegenüber Vorjahresmonat in %		14,6	28,2	15,4	X	3,9	- 19,5	4,2
Schlachtmenge ¹⁾									
8	Schlachtmenge in t	Nov. 2009	57 465	10 229	13 057	-	285	782	18
9		Nov. 2008	48 970	7 880	11 069	1	263	919	17
10	Vergleich gegenüber Vorjahresmonat in %		17,3	29,8	18,0	X	8,0	- 14,9	8,0
Gewerbliche Schlachtungen									
Anzahl									
1	Insgesamt	Nov. 2009	149 544	26 937	32 981	-	615	2 134	50
2		Nov. 2008	130 425	20 975	28 540	2	662	2 650	47
3	inländische Herkunft	Nov. 2009	148 336	26 792	32 669	-	615	2 134	50
4		Nov. 2008	129 545	20 952	28 267	2	662	2 650	47
5	ausländische Herkunft	Nov. 2009	1 208	145	312	-	-	-	-
6		Nov. 2008	880	23	273	-	-	-	-
7	Vergleich am Insgesamt gegenüber Vorjahresmonat in %		14,7	28,4	15,6	X	- 7,1	- 19,5	6,4
Schlachtgewicht									
8	Durchschnittliches Schlachtgewicht in kg	Nov. 2009	375,38	375,36	388,72	-	342,08	366,52	368,51
9		Nov. 2008	366,61	370,77	380,26	328,87	328,87	346,63	355,49
10	Vergleich gegenüber Vorjahresmonat in %		2,4	1,2	2,2	X	4,0	5,7	3,7
Schlachtmenge ¹⁾									
11	Schlachtmenge in t	Nov. 2009	56 136	10 111	12 820	-	210	782	18
12		Nov. 2008	47 815	7 777	10 853	1	218	919	17
13	Vergleich gegenüber Vorjahresmonat in %		17,4	30,0	18,1	X	- 3,4	- 14,9	10,3
Hausschlachtungen									
Anzahl									
1	Insgesamt	Nov. 2009	3 630	313	608	-	217	-	-
2		Nov. 2008	3 247	279	570	-	139	-	1
3	Vergleich gegenüber Vorjahresmonat in %		11,8	12,2	6,7	X	56,1	X	X
Schlachtmenge									
4	Schlachtmenge in t	Nov. 2009	1 329	117	236	-	74	-	-
5		Nov. 2008	1 155	103	217	-	46	-	0
6	Vergleich gegenüber Vorjahresmonat in %		15,1	13,6	9,0	X	62,4	X	X

1) Die Schlachtmenge schließt die Schlachtmenge in- und ausländischer Tiere ein.

Hessen	Mecklenburg-Vorpommern	Niedersachsen	Nordrhein-Westfalen	Rheinland-Pfalz	Saarland	Sachsen	Sachsen-Anhalt	Schleswig-Holstein	Thüringen	lfd. Nr.
3 533	5 043	25 999	33 725	3 753	274	1 245	321	12 854	2 572	1
3 250	4 234	22 676	30 275	3 465	258	1 199	310	11 642	2 498	2
3 533	5 043	25 401	33 677	3 700	273	1 245	321	12 803	2 572	3
3 250	4 205	22 329	30 242	3 302	258	1 199	310	11 630	2 498	4
-	-	598	48	53	1	-	-	51	-	5
-	29	347	33	163	-	-	-	12	-	6
8,7	19,1	14,7	11,4	8,3	6,2	3,8	3,5	10,4	3,0	7
1 199	1 725	9 547	12 967	1 344	101	443	114	4 737	916	8
1 029	1 392	8 152	11 416	1 191	95	421	109	4 139	877	9
16,5	23,9	17,1	13,6	12,9	6,5	5,4	5,1	14,5	4,5	10
3 102	4 972	25 214	33 300	3 680	247	936	194	12 840	2 342	1
2 850	4 124	22 048	30 012	3 416	239	899	174	11 611	2 176	2
3 102	4 972	24 616	33 252	3 627	246	936	194	12 789	2 342	3
2 850	4 095	21 701	29 979	3 253	239	899	174	11 599	2 176	4
-	-	598	48	53	1	-	-	51	-	5
-	29	347	33	163	-	-	-	12	-	6
8,8	20,6	14,4	11,0	7,7	3,3	4,1	11,5	10,6	7,6	7
339,39	342,08	367,21	384,50	358,15	369,00	356,18	356,18	368,51	356,18	8
316,62	328,87	359,52	377,08	343,69	368,00	350,95	350,95	355,49	350,95	9
7,2	4,0	2,1	2,0	4,2	0,3	1,5	1,5	3,7	1,5	10
1 053	1 701	9 259	12 804	1 318	91	333	69	4 732	834	11
902	1 356	7 927	11 317	1 174	88	316	61	4 128	764	12
16,7	25,4	16,8	13,1	12,3	3,6	5,7	13,2	14,6	9,2	13
431	71	785	425	73	27	309	127	14	230	1
400	110	628	263	49	19	300	136	31	322	2
7,8	- 35,5	25,0	61,6	49,0	42,1	3,0	- 6,6	- 54,8	- 28,6	3
146	24	288	163	26	10	110	45	5	82	4
127	36	226	99	17	7	105	48	11	113	5
15,5	- 32,9	27,7	64,8	55,2	42,5	4,5	- 5,2	- 53,2	- 27,5	6

4 Schlachtungen und Fleischerzeugung im Dezember
4.3 nach Ländern und Tierart

lfd. Nr.	Gegenstand der Nachweisung	Zeit-raum	Deutschland	Baden-Württemberg	Bayern	Berlin	Brandenburg	Bremen	Hamburg
Bullen *)									
Schlachtungen insgesamt									
Anzahl									
1	Insgesamt	Dez. 2009	138 490	24 218	32 745	2	591	2 391	31
2		Dez. 2008	141 039	24 551	33 982	-	634	2 016	63
3	inländische Herkunft	Dez. 2009	137 423	24 216	32 430	2	591	2 391	31
4		Dez. 2008	140 127	24 377	33 814	-	634	1 999	63
5	ausländische Herkunft	Dez. 2009	1 067	2	315	-	-	-	-
6		Dez. 2008	912	174	168	-	-	17	-
7	Vergleich am Insgesamt gegenüber Vorjahresmonat in %		- 1,8	- 1,4	- 3,6	X	- 6,8	18,6	- 50,8
Schlachtmenge ¹⁾									
8	Schlachtmenge in t	Dez. 2009	52 143	9 170	12 769	1	201	883	11
9		Dez. 2008	52 059	9 143	13 016	-	207	683	23
10	Vergleich gegenüber Vorjahresmonat in %		0,2	0,3	- 1,9	X	- 2,8	29,3	- 49,7
Gewerbliche Schlachtungen									
Anzahl									
1	Insgesamt	Dez. 2009	136 437	24 063	32 337	2	474	2 391	31
2		Dez. 2008	138 172	24 255	33 464	-	456	2 016	63
3	inländische Herkunft	Dez. 2009	135 370	24 061	32 022	2	474	2 391	31
4		Dez. 2008	137 260	24 081	33 296	-	456	1 999	63
5	ausländische Herkunft	Dez. 2009	1 067	2	315	-	-	-	-
6		Dez. 2008	912	174	168	-	-	17	-
7	Vergleich am Insgesamt gegenüber Vorjahresmonat in %		- 1,3	- 0,8	- 3,4	X	3,9	18,6	- 50,8
Schlachtgewicht									
8	Durchschnittliches Schlachtgewicht in kg	Dez. 2009	376,71	378,65	389,95	339,86	339,86	369,46	365,19
9		Dez. 2008	369,36	372,41	383,03	-	325,86	338,88	357,34
10	Vergleich gegenüber Vorjahresmonat in %		2,0	1,7	1,8	X	4,3	9,0	2,2
Schlachtmenge ¹⁾									
11	Schlachtmenge in t	Dez. 2009	51 397	9 111	12 610	1	161	883	11
12		Dez. 2008	51 036	9 033	12 818	-	149	683	23
13	Vergleich gegenüber Vorjahresmonat in %		0,7	0,9	- 1,6	X	8,4	29,3	- 49,7
Hausschlachtungen									
Anzahl									
1	Insgesamt	Dez. 2009	2 053	155	408	-	117	-	-
2		Dez. 2008	2 867	296	518	-	178	-	-
3	Vergleich gegenüber Vorjahresmonat in %		- 28,4	- 47,6	- 21,2	X	- 34,3	X	X
Schlachtmenge									
4	Schlachtmenge in t	Dez. 2009	746	59	159	-	40	-	-
5		Dez. 2008	1 023	110	198	-	58	-	-
6	Vergleich gegenüber Vorjahresmonat in %		- 27,1	- 46,8	- 19,8	X	- 31,4	X	X

*) siehe Vorbemerkung.

1) Die Schlachtmenge schließt die Schlachtmenge in- und ausländischer Tiere ein.

Hessen	Mecklenburg- Vorpommern	Nieder- sachsen	Nordrhein- Westfalen	Rheinland- Pfalz	Saarland	Sachsen	Sachsen- Anhalt	Schleswig- Holstein	Thüringen	lfd. Nr.
2 530	4 632	24 285	29 341	3 085	170	793	241	11 014	2 421	1
3 074	4 076	22 586	31 598	3 829	311	946	335	10 567	2 471	2
2 530	4 600	23 830	29 263	3 023	164	793	241	10 897	2 421	3
3 074	4 056	22 296	31 563	3 663	311	946	335	10 525	2 471	4
-	32	455	78	62	6	-	-	117	-	5
-	20	290	35	166	-	-	-	42	-	6
- 17,7	13,6	7,5	- 7,1	- 19,4	- 45,3	- 16,2	- 28,1	4,2	- 2,0	7
808	1 574	8 940	11 363	1 104	63	283	86	4 022	864	8
950	1 328	8 131	12 023	1 347	114	332	118	3 776	868	9
- 15,0	18,5	9,9	- 5,5	- 18,0	- 45,2	- 14,8	- 26,9	6,5	- 0,4	10
2 328	4 499	23 926	29 215	3 022	159	630	141	11 013	2 206	1
2 805	3 916	22 058	31 323	3 753	279	778	216	10 546	2 244	2
2 328	4 467	23 471	29 137	2 960	153	630	141	10 896	2 206	3
2 805	3 896	21 768	31 288	3 587	279	778	216	10 504	2 244	4
-	32	455	78	62	6	-	-	117	-	5
-	20	290	35	166	-	-	-	42	-	6
- 17,0	14,9	8,5	- 6,7	- 19,5	- 43,0	- 19,0	- 34,7	4,4	- 1,7	7
319,31	339,86	368,14	387,26	357,88	369,00	356,98	356,98	365,19	356,98	8
309,04	325,86	360,02	380,51	351,66	368,00	351,16	351,16	357,34	351,16	9
3,3	4,3	2,3	1,8	1,8	0,3	1,7	1,7	2,2	1,7	10
743	1 529	8 808	11 314	1 082	59	225	50	4 022	787	11
867	1 276	7 941	11 919	1 320	103	273	76	3 769	788	12
- 14,2	19,8	10,9	- 5,1	- 18,1	- 42,9	- 17,7	- 33,6	6,7	- 0,1	13
202	133	359	126	63	11	163	100	1	215	1
269	160	528	275	76	32	168	119	21	227	2
- 24,9	- 16,9	- 32,0	- 54,2	- 17,1	- 65,6	- 3,0	- 16,0	- 95,2	- 5,3	3
65	45	132	49	23	4	58	36	0	77	4
83	52	190	105	27	12	59	42	8	80	5
- 22,4	- 13,3	- 30,5	- 53,4	- 15,6	- 65,5	- 1,4	- 14,6	- 95,1	- 3,7	6

4 Schlachtungen und Fleischerzeugung im Oktober
4.4 nach Ländern und Tierart

lfd. Nr.	Gegenstand der Nachweisung	Zeit-raum	Deutschland	Baden-Württemberg	Bayern	Berlin	Brandenburg	Bremen	Hamburg
Ochsen ^{*)}									
Schlachtungen insgesamt									
Anzahl									
1	Insgesamt	Okt. 2009	6 000	313	1 264	-	21	34	17
2		Okt. 2008	6 316	266	1 181	-	18	101	15
3	inländische Herkunft	Okt. 2009	5 388	310	1 264	-	21	34	17
4		Okt. 2008	6 156	264	1 148	-	18	101	15
5	ausländische Herkunft	Okt. 2009	612	3	-	-	-	-	-
6		Okt. 2008	160	2	33	-	-	-	-
7	Vergleich am Insgesamt gegenüber Vorjahresmonat in %		- 5,0	17,7	7,0	X	16,7	- 66,3	13,3
Schlachtmenge ¹⁾									
8	Schlachtmenge in t	Okt. 2009	2 029	92	424	-	7	13	6
9		Okt. 2008	2 134	82	405	-	6	36	5
10	Vergleich gegenüber Vorjahresmonat in %		- 4,9	11,7	4,6	X	19,3	- 65,0	14,4
Gewerbliche Schlachtungen									
Anzahl									
1	Insgesamt	Okt. 2009	5 825	310	1 178	-	16	34	17
2		Okt. 2008	6 112	252	1 091	-	17	101	15
3	inländische Herkunft	Okt. 2009	5 213	307	1 178	-	16	34	17
4		Okt. 2008	5 952	250	1 058	-	17	101	15
5	ausländische Herkunft	Okt. 2009	612	3	-	-	-	-	-
6		Okt. 2008	160	2	33	-	-	-	-
7	Vergleich am Insgesamt gegenüber Vorjahresmonat in %		- 4,7	23,0	8,0	X	- 5,9	- 66,3	13,3
Schlachtgewicht									
8	Durchschnittliches Schlachtgewicht in kg	Okt. 2009	338,22	294,04	335,18	-	319,32	368,09	345,39
9		Okt. 2008	337,87	309,66	343,09	-	312,24	354,27	342,12
10	Vergleich gegenüber Vorjahresmonat in %		0,1	- 5,0	- 2,3	X	2,3	3,9	1,0
Schlachtmenge ¹⁾									
11	Schlachtmenge in t	Okt. 2009	1 970	91	395	-	5	13	6
12		Okt. 2008	2 065	78	374	-	5	36	5
13	Vergleich gegenüber Vorjahresmonat in %		- 4,6	16,8	5,5	X	- 3,7	- 65,0	14,4
Hausschlachtungen									
Anzahl									
1	Insgesamt	Okt. 2009	175	3	86	-	5	-	-
2		Okt. 2008	204	14	90	-	1	-	-
3	Vergleich gegenüber Vorjahresmonat in %		- 14,2	- 78,6	- 4,4	X	X	X	X
Schlachtmenge									
4	Schlachtmenge in t	Okt. 2009	59	1	29	-	2	-	-
5		Okt. 2008	69	4	31	-	0	-	-
6	Vergleich gegenüber Vorjahresmonat in %		- 14,9	- 79,7	- 6,6	X	X	X	X

^{*)} siehe Vorbemerkung.

1) Die Schlachtmenge schließt die Schlachtmenge in- und ausländischer Tiere ein.

Hessen	Mecklenburg- Vorpommern	Nieder- sachsen	Nordrhein- Westfalen	Rheinland- Pfalz	Saarland	Sachsen	Sachsen- Anhalt	Schleswig- Holstein	Thüringen	lfd. Nr.
105	363	1 865	941	44	-	46	5	876	106	1
129	329	1 582	1 202	32	-	47	3	1 377	34	2
105	363	1 370	941	44	-	46	5	762	106	3
129	329	1 458	1 201	32	-	47	3	1 377	34	4
-	-	495	-	-	-	-	-	114	-	5
-	-	124	1	-	-	-	-	-	-	6
- 18,6	10,3	17,9	- 21,7	37,5	X	- 2,1	66,7	- 36,4	X	7
34	116	651	322	12	-	15	2	303	34	8
42	103	545	401	11	-	15	1	471	11	9
- 18,6	12,8	19,6	- 19,6	10,2	X	- 5,0	61,7	- 35,8	X	10
93	360	1 828	932	44	-	39	1	876	97	1
120	322	1 541	1 193	31	-	35	1	1 363	30	2
93	360	1 333	932	44	-	39	1	762	97	3
120	322	1 417	1 192	31	-	35	1	1 363	30	4
-	-	495	-	-	-	-	-	114	-	5
-	-	124	1	-	-	-	-	-	-	6
- 22,5	11,8	18,6	- 21,9	41,9	X	11,4	-	- 35,7	X	7
325,00	319,32	349,22	342,61	267,23	-	317,15	317,15	345,39	317,15	8
325,00	312,24	344,35	333,69	333,33	-	326,76	326,76	342,12	326,76	9
-	2,3	1,4	2,7	- 19,8	X	- 2,9	- 2,9	1,0	- 2,9	10
30	115	638	319	12	-	12	0	303	31	11
39	101	531	398	10	-	11	0	466	10	12
- 22,5	14,3	20,3	- 19,8	13,8	X	8,1	- 3,1	- 35,1	X	13
12	3	37	9	-	-	7	4	-	9	1
9	7	41	9	1	-	12	2	14	4	2
33,3	- 57,1	- 9,8	-	X	X	- 41,7	100,0	X	125,0	3
4	1	13	3	-	-	2	1	-	3	4
3	2	14	3	0	-	4	1	5	1	5
33,3	- 56,2	- 8,5	2,7	X	X	- 43,4	94,0	X	118,4	6

4 Schlachtungen und Fleischerzeugung im November
4.4 nach Ländern und Tierart

lfd. Nr.	Gegenstand der Nachweisung	Zeit-raum	Deutschland	Baden-Württemberg	Bayern	Berlin	Brandenburg	Bremen	Hamburg
Ochsen ^{*)}									
Schlachtungen insgesamt									
Anzahl									
1	Insgesamt	Nov. 2009	4 335	296	1 162	-	21	12	7
2		Nov. 2008	3 700	282	1 060	-	26	39	6
3	inländische Herkunft	Nov. 2009	3 755	294	1 162	-	21	12	7
4		Nov. 2008	3 415	278	1 058	-	26	39	6
5	ausländische Herkunft	Nov. 2009	580	2	-	-	-	-	-
6		Nov. 2008	285	4	2	-	-	-	-
7	Vergleich am Insgesamt gegenüber Vorjahresmonat in %		17,2	5,0	9,6	X	- 19,2	- 69,2	16,7
Schlachtmenge ¹⁾									
8	Schlachtmenge in t	Nov. 2009	1 383	88	370	-	7	4	2
9		Nov. 2008	1 166	87	341	-	7	12	2
10	Vergleich gegenüber Vorjahresmonat in %		18,6	1,2	8,5	X	- 9,6	- 62,1	21,5
Gewerbliche Schlachtungen									
Anzahl									
1	Insgesamt	Nov. 2009	4 094	289	1 044	-	18	12	6
2		Nov. 2008	3 422	273	940	-	21	39	4
3	inländische Herkunft	Nov. 2009	3 514	287	1 044	-	18	12	6
4		Nov. 2008	3 137	269	938	-	21	39	4
5	ausländische Herkunft	Nov. 2009	580	2	-	-	-	-	-
6		Nov. 2008	285	4	2	-	-	-	-
7	Vergleich am Insgesamt gegenüber Vorjahresmonat in %		19,6	5,9	11,1	X	- 14,3	- 69,2	50,0
Schlachtgewicht									
8	Durchschnittliches Schlachtgewicht in kg	Nov. 2009	319,31	298,48	318,59	-	316,35	362,80	329,01
9		Nov. 2008	315,05	309,64	322,01	-	282,60	294,88	315,82
10	Vergleich gegenüber Vorjahresmonat in %		1,4	- 3,6	- 1,1	X	11,9	23,0	4,2
Schlachtmenge ¹⁾									
11	Schlachtmenge in t	Nov. 2009	1 307	86	333	-	6	4	2
12		Nov. 2008	1 078	85	303	-	6	12	1
13	Vergleich gegenüber Vorjahresmonat in %		21,3	2,0	9,9	X	- 4,1	- 62,1	56,3
Hausschlachtungen									
Anzahl									
1	Insgesamt	Nov. 2009	241	7	118	-	3	-	1
2		Nov. 2008	278	9	120	-	5	-	2
3	Vergleich gegenüber Vorjahresmonat in %		- 13,3	- 22,2	- 1,7	X	- 40,0	X	- 50,0
Schlachtmenge									
4	Schlachtmenge in t	Nov. 2009	76	2	38	-	1	-	0
5		Nov. 2008	88	3	39	-	1	-	1
6	Vergleich gegenüber Vorjahresmonat in %		- 14,3	- 25,0	- 2,7	X	- 32,8	X	- 47,9

^{*)} siehe Vorbemerkung.

1) Die Schlachtmenge schließt die Schlachtmenge in- und ausländischer Tiere ein.

Hessen	Mecklenburg-Vorpommern	Niedersachsen	Nordrhein-Westfalen	Rheinland-Pfalz	Saarland	Sachsen	Sachsen-Anhalt	Schleswig-Holstein	Thüringen	lfd. Nr.
106	249	1 074	507	30	2	66	11	659	133	1
132	250	705	483	27	2	50	8	577	53	2
106	249	560	497	30	2	66	11	605	133	3
132	250	428	481	27	2	50	8	577	53	4
-	-	514	10	-	-	-	-	54	-	5
-	-	277	2	-	-	-	-	-	-	6
- 19,7	- 0,4	52,3	5,0	11,1	-	32,0	37,5	14,2	X	7
34	79	349	162	10	1	19	3	217	37	8
43	71	225	154	8	1	15	2	182	16	9
- 19,7	11,5	55,3	5,4	33,9	4,2	20,0	25,0	19,0	128,2	10
80	247	1 038	498	30	2	45	4	658	123	1
113	244	655	471	27	2	40	2	547	44	2
80	247	524	488	30	2	45	4	604	123	3
113	244	378	469	27	2	40	2	547	44	4
-	-	514	10	-	-	-	-	54	-	5
-	-	277	2	-	-	-	-	-	-	6
- 29,2	1,2	58,5	5,7	11,1	-	12,5	100,0	20,3	X	7
325,00	316,35	324,64	320,21	340,87	325,00	281,62	281,61	329,01	281,62	8
325,00	282,60	318,44	319,05	282,77	312,00	309,70	309,71	315,82	309,70	9
-	11,9	1,9	0,4	20,5	4,2	- 9,1	- 9,1	4,2	- 9,1	10
26	78	337	159	10	1	13	1	216	35	11
37	69	209	150	8	1	12	1	173	14	12
- 29,2	13,3	61,6	6,1	33,9	4,2	2,3	81,9	25,3	X	13
26	2	36	9	-	-	21	7	1	10	1
19	6	50	12	-	-	10	6	30	9	2
36,8	- 66,7	- 28,0	- 25,0	X	X	110,0	16,7	- 96,7	11,1	3
8	1	12	3	-	-	6	2	0	3	4
6	2	16	4	-	-	3	2	9	3	5
36,8	- 62,7	- 26,6	- 24,7	X	X	91,0	6,1	- 96,5	1,0	6

4 Schlachtungen und Fleischerzeugung im Dezember
4.4 nach Ländern und Tierart

lfd. Nr.	Gegenstand der Nachweisung	Zeit-raum	Deutschland	Baden-Württemberg	Bayern	Berlin	Brandenburg	Bremen	Hamburg
Ochsen ^{*)}									
Schlachtungen insgesamt									
Anzahl									
1	Insgesamt	Dez. 2009	3 138	241	978	-	21	19	2
2		Dez. 2008	2 609	268	1 009	-	17	20	2
3	inländische Herkunft	Dez. 2009	2 598	241	978	-	21	19	2
4		Dez. 2008	2 489	267	1 009	-	17	20	2
5	ausländische Herkunft	Dez. 2009	540	-	-	-	-	-	-
6		Dez. 2008	120	1	-	-	-	-	-
7	Vergleich am Insgesamt gegenüber Vorjahresmonat in %		20,3	- 10,1	- 3,1	X	23,5	- 5,0	-
Schlachtmenge ¹⁾									
8	Schlachtmenge in t	Dez. 2009	1 011	74	312	-	7	7	1
9		Dez. 2008	834	80	332	-	5	7	1
10	Vergleich gegenüber Vorjahresmonat in %		21,2	- 8,4	- 6,1	X	33,1	- 1,8	3,7
Gewerbliche Schlachtungen									
Anzahl									
1	Insgesamt	Dez. 2009	2 944	236	889	-	13	19	2
2		Dez. 2008	2 457	261	926	-	14	20	2
3	inländische Herkunft	Dez. 2009	2 404	236	889	-	13	19	2
4		Dez. 2008	2 337	260	926	-	14	20	2
5	ausländische Herkunft	Dez. 2009	540	-	-	-	-	-	-
6		Dez. 2008	120	1	-	-	-	-	-
7	Vergleich am Insgesamt gegenüber Vorjahresmonat in %		19,8	- 9,6	- 4,0	X	- 7,1	- 5,0	-
Schlachtgewicht									
8	Durchschnittliches Schlachtgewicht in kg	Dez. 2009	322,37	305,71	318,68	-	318,51	344,76	326,39
9		Dez. 2008	319,49	300,00	328,85	-	295,64	333,49	314,94
10	Vergleich gegenüber Vorjahresmonat in %		0,9	1,9	- 3,1	X	7,7	3,4	3,6
Schlachtmenge ¹⁾									
11	Schlachtmenge in t	Dez. 2009	949	72	283	-	4	7	1
12		Dez. 2008	785	78	305	-	4	7	1
13	Vergleich gegenüber Vorjahresmonat in %		20,9	- 7,9	- 7,0	X	0,0	- 1,8	3,7
Hausschlachtungen									
Anzahl									
1	Insgesamt	Dez. 2009	194	5	89	-	8	-	-
2		Dez. 2008	152	7	83	-	3	-	-
3	Vergleich gegenüber Vorjahresmonat in %		27,6	- 28,6	7,2	X	X	X	X
Schlachtmenge									
4	Schlachtmenge in t	Dez. 2009	62	2	28	-	3	-	-
5		Dez. 2008	49	2	27	-	1	-	-
6	Vergleich gegenüber Vorjahresmonat in %		26,4	- 27,2	3,9	X	X	X	X

^{*)} siehe Vorbemerkung.

¹⁾ Die Schlachtmenge schließt die Schlachtmenge in- und ausländischer Tiere ein.

Hessen	Mecklenburg-Vorpommern	Niedersachsen	Nordrhein-Westfalen	Rheinland-Pfalz	Saarland	Sachsen	Sachsen-Anhalt	Schleswig-Holstein	Thüringen	lfd. Nr.
80	249	788	212	23	-	49	7	360	109	1
98	216	328	153	34	-	46	4	330	84	2
80	249	253	209	21	-	49	7	360	109	3
98	216	209	153	34	-	46	4	330	84	4
-	-	535	3	2	-	-	-	-	-	5
-	-	119	-	-	-	-	-	-	-	6
- 18,4	15,3	140,2	38,6	- 32,4	X	6,5	75,0	9,1	29,8	7
26	79	264	67	8	-	15	2	118	34	8
32	64	108	50	10	-	14	1	104	26	9
- 18,4	24,2	143,0	33,6	- 22,6	X	6,7	75,5	13,1	30,0	10
71	207	766	208	23	-	39	6	359	106	1
90	211	309	149	32	-	39	2	325	77	2
71	207	231	205	21	-	39	6	359	106	3
90	211	190	149	32	-	39	2	325	77	4
-	-	535	3	2	-	-	-	-	-	5
-	-	119	-	-	-	-	-	-	-	6
- 21,1	- 1,9	147,9	39,6	- 28,1	X	-	X	10,5	37,7	7
325,00	318,51	334,43	314,94	344,76	-	307,76	307,76	326,39	307,76	8
325,00	295,64	330,64	326,72	301,31	-	307,16	307,17	314,94	307,16	9
-	7,7	1,1	- 3,6	14,4	X	0,2	0,2	3,6	0,2	10
23	66	256	66	8	-	12	2	117	33	11
29	62	102	49	10	-	12	1	102	24	12
- 21,1	5,7	X	34,6	- 17,8	X	0,2	X	14,5	37,9	13
9	42	22	4	-	-	10	1	1	3	1
8	5	19	4	2	-	7	2	5	7	2
12,5	X	15,8	-	X	X	42,9	- 50,0	- 80,0	- 57,1	3
3	13	7	1	-	-	3	0	0	1	4
3	1	6	1	1	-	2	1	2	2	5
12,5	X	17,1	- 3,6	X	X	43,2	- 49,8	- 79,3	- 57,1	6

4 Schlachtungen und Fleischerzeugung im Oktober
4.5 nach Ländern und Tierart

lfd. Nr.	Gegenstand der Nachweisung	Zeit-raum	Deutschland	Baden-Württemberg	Bayern	Berlin	Brandenburg	Bremen	Hamburg
Weibl. Rinder ^{*)}									
Schlachtungen insgesamt									
Anzahl									
1	Insgesamt	Okt. 2009	46 618	9 323	15 625	2	235	852	68
2		Okt. 2008	45 855	9 440	14 817	-	231	993	74
3	inländische Herkunft	Okt. 2009	46 140	9 308	15 377	2	235	852	68
4		Okt. 2008	45 167	9 377	14 416	-	227	992	74
5	ausländische Herkunft	Okt. 2009	478	15	248	-	-	-	-
6		Okt. 2008	688	63	401	-	4	1	-
7	Vergleich am Insgesamt gegenüber Vorjahresmonat in %		1,7	- 1,2	5,5	X	1,7	- 14,2	- 8,1
Schlachtmenge ¹⁾									
8	Schlachtmenge in t	Okt. 2009	13 334	2 682	4 749	1	59	249	20
9		Okt. 2008	13 015	2 698	4 443	-	58	288	21
10	Vergleich gegenüber Vorjahresmonat in %		2,5	- 0,6	6,9	X	2,1	- 13,6	- 7,1
Gewerbliche Schlachtungen									
Anzahl									
1	Insgesamt	Okt. 2009	44 599	9 148	15 048	2	170	852	68
2		Okt. 2008	43 630	9 205	14 236	-	167	993	74
3	inländische Herkunft	Okt. 2009	44 121	9 133	14 800	2	170	852	68
4		Okt. 2008	42 942	9 142	13 835	-	163	992	74
5	ausländische Herkunft	Okt. 2009	478	15	248	-	-	-	-
6		Okt. 2008	688	63	401	-	4	1	-
7	Vergleich am Insgesamt gegenüber Vorjahresmonat in %		2,2	- 0,6	5,7	X	1,8	- 14,2	- 8,1
Schlachtgewicht									
8	Durchschnittliches Schlachtgewicht in kg	Okt. 2009	286,41	287,68	303,91	252,67	252,67	292,04	288,68
9		Okt. 2008	284,20	285,82	299,86	-	251,77	290,08	285,60
10	Vergleich gegenüber Vorjahresmonat in %		0,8	0,7	1,4	X	0,4	0,7	1,1
Schlachtmenge ¹⁾									
11	Schlachtmenge in t	Okt. 2009	12 773	2 632	4 573	1	43	249	20
12		Okt. 2008	12 399	2 631	4 269	-	42	288	21
13	Vergleich gegenüber Vorjahresmonat in %		3,0	0,0	7,1	X	2,2	- 13,6	- 7,1
Hausschlachtungen									
Anzahl									
1	Insgesamt	Okt. 2009	2 019	175	577	-	65	-	-
2		Okt. 2008	2 225	235	581	-	64	-	-
3	Vergleich gegenüber Vorjahresmonat in %		- 9,3	- 25,5	- 0,7	X	1,6	X	X
Schlachtmenge									
4	Schlachtmenge in t	Okt. 2009	561	50	175	-	16	-	-
5		Okt. 2008	616	67	174	-	16	-	-
6	Vergleich gegenüber Vorjahresmonat in %		- 8,9	- 25,0	0,7	X	1,9	X	X

^{*)} siehe Vorbemerkung.

1) Die Schlachtmenge schließt die Schlachtmenge in- und ausländischer Tiere ein.

Hessen	Mecklenburg- Vorpommern	Nieder- sachsen	Nordrhein- Westfalen	Rheinland- Pfalz	Saarland	Sachsen	Sachsen- Anhalt	Schleswig- Holstein	Thüringen	lfd. Nr.
1 060	1 899	3 387	5 269	1 409	71	575	103	5 979	761	1
1 100	1 666	3 537	5 343	1 384	66	580	120	5 724	780	2
1 060	1 899	3 247	5 245	1 381	66	575	103	5 961	761	3
1 100	1 659	3 468	5 220	1 365	66	580	120	5 723	780	4
-	-	140	24	28	5	-	-	18	-	5
-	7	69	123	19	-	-	-	1	-	6
- 3,6	14,0	- 4,2	- 1,4	1,8	7,6	- 0,9	- 14,2	4,5	- 2,4	7
271	480	939	1 390	375	21	149	27	1 726	197	8
282	419	974	1 435	362	19	149	31	1 635	200	9
- 3,7	14,4	- 3,6	- 3,1	3,6	9,1	0,1	- 13,3	5,6	- 1,5	10
845	1 868	3 048	5 040	1 362	63	413	46	5 966	660	1
886	1 612	3 149	5 121	1 338	59	413	61	5 624	692	2
845	1 868	2 908	5 016	1 334	58	413	46	5 948	660	3
886	1 605	3 080	4 998	1 319	59	413	61	5 623	692	4
-	-	140	24	28	5	-	-	18	-	5
-	7	69	123	19	-	-	-	1	-	6
- 4,6	15,9	- 3,2	- 1,6	1,8	6,8	-	- 24,6	6,1	- 4,6	7
256,01	252,67	277,32	263,77	266,35	291,00	259,38	259,38	288,68	259,38	8
256,25	251,77	275,51	268,56	261,65	287,00	256,84	256,84	285,60	256,84	9
- 0,1	0,4	0,7	- 1,8	1,8	1,4	1,0	1,0	1,1	1,0	10
216	472	845	1 329	363	18	107	12	1 722	171	11
227	406	868	1 375	350	17	106	16	1 606	178	12
- 4,7	16,3	- 2,6	- 3,3	3,6	8,3	1,0	- 23,8	7,2	- 3,7	13
215	31	339	229	47	8	162	57	13	101	1
214	54	388	222	46	7	167	59	100	88	2
0,5	- 42,6	- 12,6	3,2	2,2	14,3	- 3,0	- 3,4	- 87,0	14,8	3
55	8	94	60	13	2	42	15	4	26	4
55	14	107	60	12	2	43	15	29	23	5
0,4	- 42,4	- 12,1	1,3	4,0	15,9	- 2,0	- 2,4	- 86,9	15,9	6

4 Schlachtungen und Fleischerzeugung im November
4.5 nach Ländern und Tierart

lfd. Nr.	Gegenstand der Nachweisung	Zeit-raum	Deutschland	Baden-Württemberg	Bayern	Berlin	Brandenburg	Bremen	Hamburg
Weibl. Rinder ^{*)}									
Schlachtungen insgesamt									
Anzahl									
1	Insgesamt	Nov. 2009	55 467	10 551	16 425	-	404	867	93
2		Nov. 2008	47 286	9 252	13 858	2	368	834	106
3	inländische Herkunft	Nov. 2009	54 859	10 534	16 149	-	403	867	93
4		Nov. 2008	46 719	9 180	13 592	2	368	834	106
5	ausländische Herkunft	Nov. 2009	608	17	276	-	1	-	-
6		Nov. 2008	567	72	266	-	-	-	-
7	Vergleich am Insgesamt gegenüber Vorjahresmonat in %		17,3	14,0	18,5	X	9,8	4,0	- 12,3
Schlachtmenge ¹⁾									
8	Schlachtmenge in t	Nov. 2009	15 869	3 071	5 037	-	104	257	27
9		Nov. 2008	13 343	2 632	4 202	1	93	242	30
10	Vergleich gegenüber Vorjahresmonat in %		18,9	16,7	19,9	X	12,1	6,3	- 10,7
Gewerbliche Schlachtungen									
Anzahl									
1	Insgesamt	Nov. 2009	51 994	10 235	15 597	-	251	866	89
2		Nov. 2008	43 360	8 866	13 134	2	211	833	102
3	inländische Herkunft	Nov. 2009	51 386	10 218	15 321	-	250	866	89
4		Nov. 2008	42 793	8 794	12 868	2	211	833	102
5	ausländische Herkunft	Nov. 2009	608	17	276	-	1	-	-
6		Nov. 2008	567	72	266	-	-	-	-
7	Vergleich am Insgesamt gegenüber Vorjahresmonat in %		19,9	15,4	18,8	X	19,0	4,0	- 12,7
Schlachtgewicht									
8	Durchschnittliches Schlachtgewicht in kg	Nov. 2009	286,74	291,09	306,67	-	256,95	296,94	289,84
9		Nov. 2008	283,00	284,51	303,25	251,53	251,53	290,47	284,82
10	Vergleich gegenüber Vorjahresmonat in %		1,3	2,3	1,1	X	2,2	2,2	1,8
Schlachtmenge ¹⁾									
11	Schlachtmenge in t	Nov. 2009	14 909	2 979	4 783	-	64	257	26
12		Nov. 2008	12 271	2 522	3 983	1	53	242	29
13	Vergleich gegenüber Vorjahresmonat in %		21,5	18,1	20,1	X	21,5	6,3	- 11,2
Hausschlachtungen									
Anzahl									
1	Insgesamt	Nov. 2009	3 473	316	828	-	153	1	4
2		Nov. 2008	3 926	386	724	-	157	1	4
3	Vergleich gegenüber Vorjahresmonat in %		- 11,5	- 18,1	14,4	X	- 2,5	-	-
Schlachtmenge									
4	Schlachtmenge in t	Nov. 2009	960	92	254	-	39	0	1
5		Nov. 2008	1 072	110	220	-	39	0	1
6	Vergleich gegenüber Vorjahresmonat in %		- 10,5	- 16,2	15,7	X	- 0,4	2,4	1,8

^{*)} siehe Vorbemerkung.

1) Die Schlachtmenge schließt die Schlachtmenge in- und ausländischer Tiere ein.

Hessen	Mecklenburg- Vorpommern	Nieder- sachsen	Nordrhein- Westfalen	Rheinland- Pfalz	Saarland	Sachsen	Sachsen- Anhalt	Schleswig- Holstein	Thüringen	lfd. Nr.
1 781	1 883	4 591	8 169	2 082	143	750	156	6 660	912	1
1 732	1 533	3 846	6 565	1 882	137	808	151	5 280	932	2
1 781	1 883	4 366	8 127	2 040	140	750	156	6 658	912	3
1 732	1 529	3 755	6 466	1 848	137	808	151	5 279	932	4
-	-	225	42	42	3	-	-	2	-	5
-	4	91	99	34	-	-	-	1	-	6
2,8	22,8	19,4	24,4	10,6	4,4	- 7,2	3,3	26,1	- 2,1	7
447	484	1 272	2 182	554	42	190	40	1 930	232	8
438	386	1 054	1 750	481	39	210	39	1 504	242	9
2,0	25,5	20,7	24,7	15,1	5,8	- 9,2	1,1	28,4	- 4,2	10
1 363	1 832	3 952	7 718	1 985	130	525	66	6 644	741	1
1 242	1 424	3 110	6 132	1 761	116	490	71	5 151	715	2
1 363	1 832	3 727	7 676	1 943	127	525	66	6 642	741	3
1 242	1 420	3 019	6 033	1 727	116	490	71	5 150	715	4
-	-	225	42	42	3	-	-	2	-	5
-	4	91	99	34	-	-	-	1	-	6
9,7	28,7	27,1	25,9	12,7	12,1	7,1	- 7,0	29,0	3,6	7
250,83	256,95	277,07	267,07	266,19	291,00	253,99	253,99	289,84	253,99	8
252,76	251,53	273,93	266,59	255,78	287,00	259,55	259,55	284,82	259,55	9
- 0,8	2,2	1,1	0,2	4,1	1,4	- 2,1	- 2,1	1,8	- 2,1	10
342	471	1 095	2 061	528	38	133	17	1 926	188	11
314	358	852	1 635	450	33	127	18	1 467	186	12
8,9	31,4	28,5	26,1	17,3	13,6	4,8	- 9,0	31,3	1,4	13
418	51	639	451	97	13	225	90	16	171	1
490	109	736	433	121	21	318	80	129	217	2
- 14,7	- 53,2	- 13,2	4,2	- 19,8	- 38,1	- 29,2	12,5	- 87,6	- 21,2	3
105	13	177	120	26	4	57	23	5	43	4
124	27	202	115	31	6	83	21	37	56	5
- 15,3	- 52,2	- 12,2	4,3	- 16,6	- 37,2	- 30,8	10,1	- 87,4	- 22,9	6

4 Schlachtungen und Fleischerzeugung im Dezember
4.5 nach Ländern und Tierart

lfd. Nr.	Gegenstand der Nachweisung	Zeit-raum	Deutschland	Baden-Württemberg	Bayern	Berlin	Brandenburg	Bremen	Hamburg
Weibl. Rinder ^{*)}									
Schlachtungen insgesamt									
Anzahl									
1	Insgesamt	Dez. 2009	45 785	9 586	15 507	3	313	632	77
2		Dez. 2008	47 530	9 430	15 569	3	364	603	120
3	inländische Herkunft	Dez. 2009	45 139	9 529	15 247	3	313	632	77
4		Dez. 2008	46 867	9 356	15 268	3	364	587	120
5	ausländische Herkunft	Dez. 2009	646	57	260	-	-	-	-
6		Dez. 2008	663	74	301	-	-	16	-
7	Vergleich am Insgesamt gegenüber Vorjahresmonat in %		- 3,7	1,7	- 0,4	-	- 14,0	4,8	- 35,8
Schlachtmenge ¹⁾									
8	Schlachtmenge in t	Dez. 2009	13 236	2 812	4 797	1	80	186	23
9		Dez. 2008	13 578	2 713	4 753	1	94	176	35
10	Vergleich gegenüber Vorjahresmonat in %		- 2,5	3,7	0,9	- 0,9	- 14,8	6,0	- 34,3
Gewerbliche Schlachtungen									
Anzahl									
1	Insgesamt	Dez. 2009	43 400	9 380	14 859	3	214	630	77
2		Dez. 2008	44 492	9 105	14 889	3	224	601	120
3	inländische Herkunft	Dez. 2009	42 754	9 323	14 599	3	214	630	77
4		Dez. 2008	43 829	9 031	14 588	3	224	585	120
5	ausländische Herkunft	Dez. 2009	646	57	260	-	-	-	-
6		Dez. 2008	663	74	301	-	-	16	-
7	Vergleich am Insgesamt gegenüber Vorjahresmonat in %		- 2,5	3,0	- 0,2	-	- 4,5	4,8	- 35,8
Schlachtgewicht									
8	Durchschnittliches Schlachtgewicht in kg	Dez. 2009	289,79	293,35	309,34	254,97	254,97	294,98	294,43
9		Dez. 2008	286,34	287,68	305,26	257,45	257,45	291,55	287,58
10	Vergleich gegenüber Vorjahresmonat in %		1,2	2,0	1,3	- 1,0	- 1,0	1,2	2,4
Schlachtmenge ¹⁾									
11	Schlachtmenge in t	Dez. 2009	12 577	2 752	4 596	1	55	186	23
12		Dez. 2008	12 740	2 619	4 545	1	58	175	35
13	Vergleich gegenüber Vorjahresmonat in %		- 1,3	5,1	1,1	- 0,9	- 5,4	6,1	- 34,3
Hausschlachtungen									
Anzahl									
1	Insgesamt	Dez. 2009	2 385	206	648	-	99	2	-
2		Dez. 2008	3 038	325	680	-	140	2	-
3	Vergleich gegenüber Vorjahresmonat in %		- 21,5	- 36,6	- 4,7	X	- 29,3	-	X
Schlachtmenge									
4	Schlachtmenge in t	Dez. 2009	659	60	200	-	25	1	-
5		Dez. 2008	838	93	208	-	36	1	-
6	Vergleich gegenüber Vorjahresmonat in %		- 21,3	- 35,4	- 3,4	X	- 30,0	1,2	X

^{*)} siehe Vorbemerkung.

1) Die Schlachtmenge schließt die Schlachtmenge in- und ausländischer Tiere ein.

Hessen	Mecklenburg- Vorpommern	Nieder- sachsen	Nordrhein- Westfalen	Rheinland- Pfalz	Saarland	Sachsen	Sachsen- Anhalt	Schleswig- Holstein	Thüringen	lfd. Nr.
1 228	1 880	3 222	5 442	1 597	103	611	151	4 648	785	1
1 191	1 768	3 327	6 749	1 811	94	576	171	4 941	813	2
1 228	1 879	2 972	5 408	1 561	98	611	151	4 645	785	3
1 191	1 764	3 193	6 657	1 770	94	576	171	4 940	813	4
-	1	250	34	36	5	-	-	3	-	5
-	4	134	92	41	-	-	-	1	-	6
3,1	6,3	- 3,2	- 19,4	- 11,8	9,6	6,1	- 11,7	- 5,9	- 3,4	7
304	479	889	1 456	423	30	153	38	1 369	197	8
289	455	932	1 804	477	27	149	44	1 421	210	9
5,0	5,3	- 4,6	- 19,3	- 11,5	11,1	3,2	- 14,1	- 3,7	- 6,0	10
989	1 759	2 928	5 196	1 517	91	455	53	4 627	622	1
967	1 542	2 856	6 396	1 726	83	395	64	4 894	627	2
989	1 758	2 678	5 162	1 481	86	455	53	4 624	622	3
967	1 538	2 722	6 304	1 685	83	395	64	4 893	627	4
-	1	250	34	36	5	-	-	3	-	5
-	4	134	92	41	-	-	-	1	-	6
2,3	14,1	2,5	- 18,8	- 12,1	9,6	15,2	- 17,2	- 5,5	- 0,8	7
247,36	254,97	275,95	267,46	264,67	291,00	251,05	251,05	294,43	251,05	8
242,98	257,45	280,00	267,25	263,64	287,00	257,98	257,98	287,58	257,98	9
1,8	- 1,0	- 1,4	0,1	0,4	1,4	- 2,7	- 2,7	2,4	- 2,7	10
245	448	808	1 390	402	26	114	13	1 362	156	11
235	397	800	1 709	455	24	102	17	1 407	162	12
4,1	13,0	1,0	- 18,7	- 11,8	11,2	12,1	- 19,4	- 3,2	- 3,5	13
239	121	294	246	80	12	156	98	21	163	1
224	226	471	353	85	11	181	107	47	186	2
6,7	- 46,5	- 37,6	- 30,3	- 5,9	9,1	- 13,8	- 8,4	- 55,3	- 12,4	3
59	31	81	66	21	3	39	25	6	41	4
54	58	132	94	22	3	47	28	14	48	5
8,6	- 47,0	- 38,5	- 30,3	- 5,5	10,6	- 16,1	- 10,9	- 54,3	- 14,7	6

4 Schlachtungen und Fleischerzeugung im Oktober
4.6 nach Ländern und Tierart

lfd. Nr.	Gegenstand der Nachweisung	Zeit-raum	Deutschland	Baden-Württemberg	Bayern	Berlin	Brandenburg	Bremen	Hamburg
Kühe									
Schlachtungen insgesamt									
Anzahl									
1	Insgesamt	Okt. 2009	126 498	22 995	31 035	-	1 245	2 855	40
2		Okt. 2008	133 802	24 932	32 714	1	1 330	3 479	48
3	inländische Herkunft	Okt. 2009	118 403	22 791	29 896	-	1 245	2 853	40
4		Okt. 2008	127 997	24 492	31 737	1	1 140	3 472	48
5	ausländische Herkunft	Okt. 2009	8 095	204	1 139	-	-	2	-
6		Okt. 2008	5 805	440	977	-	190	7	-
7	Vergleich am Insgesamt gegenüber Vorjahresmonat in %		- 5,5	- 7,8	- 5,1	X	- 6,4	- 17,9	- 16,7
Schlachtmenge ¹⁾									
8	Schlachtmenge in t	Okt. 2009	37 411	6 940	9 725	-	333	851	12
9		Okt. 2008	39 651	7 521	10 293	0	359	1 029	14
10	Vergleich gegenüber Vorjahresmonat in %		- 5,6	- 7,7	- 5,5	X	- 7,4	- 17,3	- 15,8
Gewerbliche Schlachtungen									
Anzahl									
1	Insgesamt	Okt. 2009	125 916	22 965	30 769	-	1 228	2 855	40
2		Okt. 2008	133 243	24 892	32 516	1	1 321	3 479	48
3	inländische Herkunft	Okt. 2009	117 821	22 761	29 630	-	1 228	2 853	40
4		Okt. 2008	127 438	24 452	31 539	1	1 131	3 472	48
5	ausländische Herkunft	Okt. 2009	8 095	204	1 139	-	-	2	-
6		Okt. 2008	5 805	440	977	-	190	7	-
7	Vergleich am Insgesamt gegenüber Vorjahresmonat in %		- 5,5	- 7,7	- 5,4	X	- 7,0	- 17,9	- 16,7
Schlachtgewicht									
8	Durchschnittliches Schlachtgewicht in kg	Okt. 2009	295,75	301,81	313,37	-	267,19	297,92	299,63
9		Okt. 2008	296,34	301,65	314,63	269,99	269,99	295,67	296,56
10	Vergleich gegenüber Vorjahresmonat in %		- 0,2	0,1	- 0,4	X	- 1,0	0,8	1,0
Schlachtmenge ¹⁾									
11	Schlachtmenge in t	Okt. 2009	37 240	6 931	9 642	-	328	851	12
12		Okt. 2008	39 486	7 509	10 231	0	357	1 029	14
13	Vergleich gegenüber Vorjahresmonat in %		- 5,7	- 7,7	- 5,8	X	- 8,0	- 17,3	- 15,8
Hausschlachtungen									
Anzahl									
1	Insgesamt	Okt. 2009	582	30	266	-	17	-	-
2		Okt. 2008	559	40	198	-	9	-	-
3	Vergleich gegenüber Vorjahresmonat in %		4,1	- 25,0	34,3	X	88,9	X	X
Schlachtmenge									
4	Schlachtmenge in t	Okt. 2009	172	9	83	-	5	-	-
5		Okt. 2008	166	12	62	-	2	-	-
6	Vergleich gegenüber Vorjahresmonat in %		3,6	- 25,0	33,8	X	86,9	X	X

1) Die Schlachtmenge schließt die Schlachtmenge in- und ausländischer Tiere ein.

Hessen	Mecklenburg- Vorpommern	Nieder- sachsen	Nordrhein- Westfalen	Rheinland- Pfalz	Saarland	Sachsen	Sachsen- Anhalt	Schleswig- Holstein	Thüringen	lfd. Nr.
739	6 250	23 078	16 985	3 980	84	1 851	57	12 147	3 157	1
827	6 661	18 403	20 181	4 736	97	2 021	44	14 494	3 834	2
739	6 245	16 496	16 886	3 951	82	1 851	57	12 114	3 157	3
827	6 575	15 062	19 724	4 454	97	2 021	44	14 469	3 834	4
-	5	6 582	99	29	2	-	-	33	-	5
-	86	3 341	457	282	-	-	-	25	-	6
- 10,6	- 6,2	25,4	- 15,8	- 16,0	- 13,4	- 8,4	29,5	- 16,2	- 17,7	7
192	1 670	6 685	4 858	1 101	26	504	16	3 640	860	8
230	1 798	5 367	5 761	1 322	29	558	12	4 298	1 059	9
- 16,7	- 7,1	24,6	- 15,7	- 16,7	- 12,0	- 9,7	27,7	- 15,3	- 18,8	10
687	6 235	22 993	16 956	3 974	80	1 815	48	12 142	3 129	1
788	6 653	18 287	20 156	4 722	97	1 983	39	14 463	3 798	2
687	6 230	16 411	16 857	3 945	78	1 815	48	12 109	3 129	3
788	6 567	14 946	19 699	4 440	97	1 983	39	14 438	3 798	4
-	5	6 582	99	29	2	-	-	33	-	5
-	86	3 341	457	282	-	-	-	25	-	6
- 12,8	- 6,3	25,7	- 15,9	- 15,8	- 17,5	- 8,5	23,1	- 16,0	- 17,6	7
259,65	267,19	289,68	285,99	276,71	307,00	272,30	272,30	299,63	272,30	8
278,54	269,99	291,65	285,48	279,07	302,00	276,16	276,16	296,56	276,16	9
- 6,8	- 1,0	- 0,7	0,2	- 0,8	1,7	- 1,4	- 1,4	1,0	- 1,4	10
178	1 666	6 661	4 849	1 100	25	494	13	3 638	852	11
219	1 796	5 333	5 754	1 318	29	548	11	4 289	1 049	12
- 18,7	- 7,3	24,9	- 15,7	- 16,6	- 16,2	- 9,8	21,4	- 15,2	- 18,8	13
52	15	85	29	6	4	36	9	5	28	1
39	8	116	25	14	-	38	5	31	36	2
33,3	87,5	- 26,7	16,0	- 57,1	X	- 5,3	80,0	- 83,9	- 22,2	3
14	4	25	8	2	1	10	2	1	8	4
11	2	34	7	4	-	10	1	9	10	5
24,3	85,6	- 27,2	16,2	- 57,5	X	- 6,6	77,5	- 83,7	- 23,3	6

4 Schlachtungen und Fleischerzeugung im November
4.6 nach Ländern und Tierart

lfd. Nr.	Gegenstand der Nachweisung	Zeit-raum	Deutschland	Baden-Württemberg	Bayern	Berlin	Brandenburg	Bremen	Hamburg
Kühe									
Schlachtungen insgesamt									
Anzahl									
1	Insgesamt	Nov. 2009	127 583	21 802	30 110	-	1 368	2 774	30
2		Nov. 2008	115 994	20 845	26 102	-	1 194	2 667	61
3	inländische Herkunft	Nov. 2009	118 755	21 530	29 404	-	1 336	2 770	30
4		Nov. 2008	110 175	20 462	25 506	-	1 169	2 659	61
5	ausländische Herkunft	Nov. 2009	8 828	272	706	-	32	4	-
6		Nov. 2008	5 819	383	596	-	25	8	-
7	Vergleich am Insgesamt gegenüber Vorjahresmonat in %		10,0	4,6	15,4	X	14,6	4,0	- 50,8
Schlachtmenge ¹⁾									
8	Schlachtmenge in t	Nov. 2009	38 287	6 650	9 619	-	375	835	9
9		Nov. 2008	34 419	6 298	8 250	-	326	795	18
10	Vergleich gegenüber Vorjahresmonat in %		11,2	5,6	16,6	X	14,9	4,9	- 50,2
Gewerbliche Schlachtungen									
Anzahl									
1	Insgesamt	Nov. 2009	126 734	21 756	29 877	-	1 336	2 774	29
2		Nov. 2008	115 127	20 811	25 905	-	1 155	2 667	60
3	inländische Herkunft	Nov. 2009	117 906	21 484	29 171	-	1 304	2 770	29
4		Nov. 2008	109 308	20 428	25 309	-	1 130	2 659	60
5	ausländische Herkunft	Nov. 2009	8 828	272	706	-	32	4	-
6		Nov. 2008	5 819	383	596	-	25	8	-
7	Vergleich am Insgesamt gegenüber Vorjahresmonat in %		10,1	4,5	15,3	X	15,7	4,0	- 51,7
Schlachtgewicht									
8	Durchschnittliches Schlachtgewicht in kg	Nov. 2009	300,12	305,01	319,46	-	274,01	300,86	302,71
9		Nov. 2008	296,76	302,14	316,08	-	273,23	298,21	298,68
10	Vergleich gegenüber Vorjahresmonat in %		1,1	0,9	1,1	X	0,3	0,9	1,3
Schlachtmenge ¹⁾									
11	Schlachtmenge in t	Nov. 2009	38 036	6 636	9 545	-	366	835	9
12		Nov. 2008	34 166	6 288	8 188	-	316	795	18
13	Vergleich gegenüber Vorjahresmonat in %		11,3	5,5	16,6	X	16,0	4,9	- 51,0
Hausschlachtungen									
Anzahl									
1	Insgesamt	Nov. 2009	849	46	233	-	32	-	1
2		Nov. 2008	867	34	197	-	39	-	1
3	Vergleich gegenüber Vorjahresmonat in %		- 2,1	35,3	18,3	X	- 17,9	X	-
Schlachtmenge									
4	Schlachtmenge in t	Nov. 2009	251	14	74	-	9	-	0
5		Nov. 2008	253	10	62	-	11	-	0
6	Vergleich gegenüber Vorjahresmonat in %		- 0,8	36,6	19,5	X	- 17,7	X	1,3

1) Die Schlachtmenge schließt die Schlachtmenge in- und ausländischer Tiere ein.

Hessen	Mecklenburg- Vorpommern	Nieder- sachsen	Nordrhein- Westfalen	Rheinland- Pfalz	Saarland	Sachsen	Sachsen- Anhalt	Schleswig- Holstein	Thüringen	lfd. Nr.
790	6 294	24 511	18 038	4 043	126	1 991	73	12 291	3 342	1
861	6 364	17 690	19 069	4 169	118	1 931	52	11 614	3 257	2
790	6 278	17 004	17 835	4 001	126	1 991	73	12 245	3 342	3
861	6 248	13 394	18 901	3 955	118	1 931	52	11 601	3 257	4
-	16	7 507	203	42	-	-	-	46	-	5
-	116	4 296	168	214	-	-	-	13	-	6
- 8,2	- 1,1	38,6	- 5,4	- 3,0	6,8	3,1	40,4	5,8	2,6	7
221	1 725	7 206	5 233	1 150	39	554	20	3 721	930	8
237	1 739	5 161	5 476	1 161	36	535	14	3 469	902	9
- 6,6	- 0,8	39,6	- 4,4	- 1,0	8,5	3,6	41,1	7,3	3,1	10
720	6 279	24 323	17 965	4 035	121	1 918	43	12 290	3 268	1
804	6 347	17 469	19 020	4 154	117	1 838	33	11 570	3 177	2
720	6 263	16 816	17 762	3 993	121	1 918	43	12 244	3 268	3
804	6 231	13 173	18 852	3 940	117	1 838	33	11 557	3 177	4
-	16	7 507	203	42	-	-	-	46	-	5
-	116	4 296	168	214	-	-	-	13	-	6
- 10,4	- 1,1	39,2	- 5,5	- 2,9	3,4	4,4	30,3	6,2	2,9	7
280,14	274,01	294,01	290,13	284,41	307,00	278,33	278,33	302,71	278,33	8
275,34	273,23	291,73	287,19	278,60	302,00	277,01	277,01	298,68	277,01	9
1,7	0,3	0,8	1,0	2,1	1,7	0,5	0,5	1,3	0,5	10
202	1 721	7 151	5 212	1 148	37	534	12	3 720	910	11
221	1 734	5 096	5 462	1 157	35	509	9	3 456	880	12
- 8,9	- 0,8	40,3	- 4,6	- 0,8	5,1	4,8	30,9	7,7	3,4	13
70	15	188	73	8	5	73	30	1	74	1
57	17	221	49	15	1	93	19	44	80	2
22,8	- 11,8	- 14,9	49,0	- 46,7	X	- 21,5	57,9	- 97,7	- 7,5	3
20	4	55	21	2	2	20	8	0	21	4
16	5	64	14	4	0	26	5	13	22	5
25,0	- 11,5	- 14,3	50,5	- 45,6	X	- 21,1	58,7	- 97,7	- 7,1	6

4 Schlachtungen und Fleischerzeugung im Dezember
4.6 nach Ländern und Tierart

lfd. Nr.	Gegenstand der Nachweisung	Zeit-raum	Deutschland	Baden-Württemberg	Bayern	Berlin	Brandenburg	Bremen	Hamburg
Kühe									
Schlachtungen insgesamt									
Anzahl									
1	Insgesamt	Dez. 2009	112 079	19 582	29 327	1	1 187	1 992	21
2		Dez. 2008	116 032	22 134	28 570	-	1 043	2 239	48
3	inländische Herkunft	Dez. 2009	103 980	19 418	28 569	1	1 187	1 992	21
4		Dez. 2008	111 072	21 749	28 222	-	973	2 082	48
5	ausländische Herkunft	Dez. 2009	8 099	164	758	-	-	-	-
6		Dez. 2008	4 960	385	348	-	70	157	-
7	Vergleich am Insgesamt gegenüber Vorjahresmonat in %		- 3,4	- 11,5	2,6	X	13,8	- 11,0	- 56,3
Schlachtmenge ¹⁾									
8	Schlachtmenge in t	Dez. 2009	33 715	6 039	9 427	0	318	595	6
9		Dez. 2008	35 117	6 906	9 228	-	287	670	14
10	Vergleich gegenüber Vorjahresmonat in %		- 4,0	- 12,6	2,2	X	10,6	- 11,1	- 55,9
Gewerbliche Schlachtungen									
Anzahl									
1	Insgesamt	Dez. 2009	111 441	19 560	29 095	1	1 161	1 992	21
2		Dez. 2008	115 266	22 091	28 353	-	1 022	2 239	48
3	inländische Herkunft	Dez. 2009	103 342	19 396	28 337	1	1 161	1 992	21
4		Dez. 2008	110 306	21 706	28 005	-	952	2 082	48
5	ausländische Herkunft	Dez. 2009	8 099	164	758	-	-	-	-
6		Dez. 2008	4 960	385	348	-	70	157	-
7	Vergleich am Insgesamt gegenüber Vorjahresmonat in %		- 3,3	- 11,5	2,6	X	13,6	- 11,0	- 56,3
Schlachtgewicht									
8	Durchschnittliches Schlachtgewicht in kg	Dez. 2009	300,85	308,42	321,46	267,82	267,82	298,90	303,85
9		Dez. 2008	302,69	312,03	322,98	-	275,53	299,19	301,68
10	Vergleich gegenüber Vorjahresmonat in %		- 0,6	- 1,2	- 0,5	X	- 2,8	- 0,1	0,7
Schlachtmenge ¹⁾									
11	Schlachtmenge in t	Dez. 2009	33 527	6 033	9 353	0	311	595	6
12		Dez. 2008	34 890	6 893	9 157	-	282	670	14
13	Vergleich gegenüber Vorjahresmonat in %		- 3,9	- 12,5	2,1	X	10,4	- 11,1	- 55,9
Hausschlachtungen									
Anzahl									
1	Insgesamt	Dez. 2009	638	22	232	-	26	-	-
2		Dez. 2008	766	43	217	-	21	-	-
3	Vergleich gegenüber Vorjahresmonat in %		- 16,7	- 48,8	6,9	X	23,8	X	X
Schlachtmenge									
4	Schlachtmenge in t	Dez. 2009	189	7	75	-	7	-	-
5		Dez. 2008	228	13	70	-	6	-	-
6	Vergleich gegenüber Vorjahresmonat in %		- 17,1	- 49,4	6,4	X	20,3	X	X

1) Die Schlachtmenge schließt die Schlachtmenge in- und ausländischer Tiere ein.

Hessen	Mecklenburg- Vorpommern	Nieder- sachsen	Nordrhein- Westfalen	Rheinland- Pfalz	Saarland	Sachsen	Sachsen- Anhalt	Schleswig- Holstein	Thüringen	lfd. Nr.
735	5 401	20 889	14 257	3 695	63	1 867	71	10 280	2 711	1
702	6 307	15 984	17 375	3 953	114	1 971	145	12 404	3 043	2
735	5 400	13 909	14 109	3 662	63	1 867	71	10 265	2 711	3
702	6 225	12 486	17 148	3 789	114	1 971	145	12 375	3 043	4
-	1	6 980	148	33	-	-	-	15	-	5
-	82	3 498	227	164	-	-	-	29	-	6
4,7	- 14,4	30,7	- 17,9	- 6,5	- 44,7	- 5,3	- 51,0	- 17,1	- 10,9	7
201	1 446	6 127	4 103	1 033	19	512	19	3 124	744	8
195	1 738	4 712	5 026	1 124	34	550	40	3 742	850	9
3,1	- 16,8	30,0	- 18,4	- 8,1	- 43,8	- 6,9	- 51,9	- 16,5	- 12,5	10
683	5 346	20 783	14 234	3 687	61	1 834	45	10 277	2 661	1
650	6 249	15 859	17 280	3 947	112	1 925	122	12 392	2 977	2
683	5 345	13 803	14 086	3 654	61	1 834	45	10 262	2 661	3
650	6 167	12 361	17 053	3 783	112	1 925	122	12 363	2 977	4
-	1	6 980	148	33	-	-	-	15	-	5
-	82	3 498	227	164	-	-	-	29	-	6
5,1	- 14,5	31,0	- 17,6	- 6,6	- 45,5	- 4,7	- 63,1	- 17,1	- 10,6	7
273,20	267,82	293,30	287,78	279,65	307,00	274,34	274,34	303,85	274,34	8
277,32	275,53	294,80	289,25	284,42	302,00	279,26	279,26	301,68	279,26	9
- 1,5	- 2,8	- 0,5	- 0,5	- 1,7	1,7	- 1,8	- 1,8	0,7	- 1,8	10
187	1 432	6 096	4 096	1 031	19	503	12	3 123	730	11
180	1 722	4 675	4 998	1 123	34	538	34	3 738	831	12
3,5	- 16,8	30,4	- 18,0	- 8,2	- 44,6	- 6,4	- 63,8	- 16,5	- 12,2	13
52	55	106	23	8	2	33	26	3	50	1
52	58	125	95	6	2	46	23	12	66	2
-	- 5,2	- 15,2	- 75,8	33,3	-	- 28,3	13,0	- 75,0	- 24,2	3
14	15	31	7	2	1	9	7	1	14	4
14	16	37	27	2	1	13	6	4	18	5
- 1,5	- 7,8	- 15,6	- 75,9	31,0	1,7	- 29,5	11,1	- 74,8	- 25,6	6

4 Schlachtungen und Fleischerzeugung im Oktober
4.7 nach Ländern und Tierart

lfd. Nr.	Gegenstand der Nachweisung	Zeit-raum	Deutschland	Baden-Württemberg	Bayern	Berlin	Brandenburg	Bremen	Hamburg
Rinder ohne Kälber und Jungrinder ^{*)}									
Schlachtungen insgesamt									
Anzahl									
1	Insgesamt	Okt. 2009	318 487	57 010	80 260	4	2 068	6 336	173
2		Okt.2008	338 629	59 870	82 555	3	2 188	8 474	213
3	inländische Herkunft	Okt. 2009	308 115	56 765	78 520	4	2 068	6 334	173
4		Okt.2008	330 762	59 248	80 553	3	1 994	8 466	213
5	ausländische Herkunft	Okt. 2009	10 372	245	1 740	-	-	2	-
6		Okt.2008	7 867	622	2 002	-	194	8	-
7	Vergleich am Insgesamt gegenüber Vorjahresmonat in %		- 5,9	- 4,8	- 2,8	33,3	- 5,5	- 25,2	- 18,8
Schlachtmenge ¹⁾									
8	Schlachtmenge in t	Okt. 2009	104 969	18 873	27 384	1	593	2 040	55
9		Okt.2008	110 586	19 645	28 038	1	624	2 745	68
10	Vergleich gegenüber Vorjahresmonat in %		- 5,1	- 3,9	- 2,3	27,6	- 5,1	- 25,7	- 18,3
Gewerbliche Schlachtungen									
Anzahl									
1	Insgesamt	Okt. 2009	313 719	56 638	78 835	4	1 927	6 336	171
2		Okt.2008	333 535	59 369	81 179	3	2 044	8 474	211
3	inländische Herkunft	Okt. 2009	303 347	56 393	77 095	4	1 927	6 334	171
4		Okt.2008	325 668	58 747	79 177	3	1 850	8 466	211
5	ausländische Herkunft	Okt. 2009	10 372	245	1 740	-	-	2	-
6		Okt.2008	7 867	622	2 002	-	194	8	-
7	Vergleich am Insgesamt gegenüber Vorjahresmonat in %		- 5,9	- 4,6	- 2,9	33,3	- 5,7	- 25,2	- 19,0
Schlachtgewicht									
8	Durchschnittliches Schlachtgewicht in kg	Okt. 2009	329,72	331,07	341,28	297,25	286,22	321,99	318,31
9		Okt.2008	326,76	328,17	339,71	310,67	284,92	323,95	316,79
10	Vergleich gegenüber Vorjahresmonat in %		0,9	0,9	0,5	- 4,3	0,5	- 0,6	0,5
Schlachtmenge ¹⁾									
11	Schlachtmenge in t	Okt. 2009	103 439	18 751	26 905	1	552	2 040	54
12		Okt.2008	108 986	19 483	27 578	1	582	2 745	67
13	Vergleich gegenüber Vorjahresmonat in %		- 5,1	- 3,8	- 2,4	27,6	- 5,3	- 25,7	- 18,6
Hausschlachtungen									
Anzahl									
1	Insgesamt	Okt. 2009	4 768	372	1 425	-	141	-	2
2		Okt.2008	5 094	501	1 376	-	144	-	2
3	Vergleich gegenüber Vorjahresmonat in %		- 6,4	- 25,7	3,6	X	- 2,1	X	-
Schlachtmenge									
4	Schlachtmenge in t	Okt. 2009	1 529	122	479	-	41	-	1
5		Okt.2008	1 601	162	461	-	42	-	1
6	Vergleich gegenüber Vorjahresmonat in %		- 4,5	- 24,8	4,0	X	- 2,4	X	3,5

^{*)} siehe Vorbemerkung.

1) Die Schlachtmenge schließt die Schlachtmenge in- und ausländischer Tiere ein.

Hessen	Mecklenburg- Vorpommern	Nieder- sachsen	Nordrhein- Westfalen	Rheinland- Pfalz	Saarland	Sachsen	Sachsen- Anhalt	Schleswig- Holstein	Thüringen	lfd. Nr.
4 659	13 833	51 898	51 971	8 626	330	3 571	378	30 963	6 407	1
5 027	13 583	49 306	60 231	9 915	346	3 765	353	35 510	7 290	2
4 659	13 762	44 043	51 792	8 529	319	3 571	378	30 791	6 407	3
5 027	13 474	45 536	59 593	9 424	346	3 765	353	35 477	7 290	4
-	71	7 855	179	97	11	-	-	172	-	5
-	109	3 770	638	491	-	-	-	33	-	6
- 7,3	1,8	5,3	- 13,7	- 13,0	- 4,6	- 5,2	7,1	- 12,8	- 12,1	7
1 505	4 085	16 920	17 597	2 615	111	1 059	120	10 074	1 938	8
1 485	3 951	16 080	20 082	2 995	116	1 108	108	11 357	2 182	9
1,3	3,4	5,2	- 12,4	- 12,7	- 3,9	- 4,5	10,6	- 11,3	- 11,2	10
4 143	13 754	51 060	51 498	8 535	306	3 172	241	30 940	6 159	1
4 523	13 457	48 425	59 783	9 807	328	3 342	232	35 333	7 025	2
4 143	13 683	43 205	51 319	8 438	295	3 172	241	30 768	6 159	3
4 523	13 348	44 655	59 145	9 316	328	3 342	232	35 300	7 025	4
-	71	7 855	179	97	11	-	-	172	-	5
-	109	3 770	638	491	-	-	-	33	-	6
- 8,4	2,2	5,4	- 13,9	- 13,0	- 6,7	- 5,1	3,9	- 12,4	- 12,3	7
324,77	295,30	326,08	338,77	303,16	336,73	294,97	320,55	325,37	302,40	8
296,41	290,87	326,38	333,56	302,09	333,91	293,14	310,33	319,91	299,12	9
9,6	1,5	- 0,1	1,6	0,4	0,8	0,6	3,3	1,7	1,1	10
1 346	4 062	16 650	17 446	2 587	103	936	77	10 067	1 863	11
1 341	3 914	15 805	19 941	2 963	110	980	72	11 303	2 101	12
0,4	3,8	5,3	- 12,5	- 12,7	- 5,9	- 4,5	7,3	- 10,9	- 11,4	13
516	79	838	473	91	24	399	137	23	248	1
504	126	881	448	108	18	423	121	177	265	2
2,4	- 37,3	- 4,9	5,6	- 15,7	33,3	- 5,7	13,2	- 87,0	- 6,4	3
159	23	270	151	28	8	123	42	7	76	4
144	37	275	141	33	6	128	36	54	81	5
10,1	- 37,4	- 1,8	6,7	- 15,2	31,8	- 4,2	17,0	- 86,8	- 6,6	6

4 Schlachtungen und Fleischerzeugung im November
4.7 nach Ländern und Tierart

lfd. Nr.	Gegenstand der Nachweisung	Zeit-raum	Deutschland	Baden-Württemberg	Bayern	Berlin	Brandenburg	Bremen	Hamburg
Rinder ohne Kälber und Jungrinder ^{*)}									
Schlachtungen insgesamt									
Anzahl									
1	Insgesamt	Nov. 2009	340 559	59 899	81 286	-	2 625	5 787	180
2		Nov. 2008	300 652	51 633	70 130	4	2 389	6 190	221
3	inländische Herkunft	Nov. 2009	329 335	59 463	79 992	-	2 592	5 783	180
4		Nov. 2008	293 101	51 151	68 993	4	2 364	6 182	221
5	ausländische Herkunft	Nov. 2009	11 224	436	1 294	-	33	4	-
6		Nov. 2008	7 551	482	1 137	-	25	8	-
7	Vergleich am Insgesamt gegenüber Vorjahresmonat in %		13,3	16,0	15,9	X	9,9	- 6,5	- 18,6
Schlachtmenge ¹⁾									
8	Schlachtmenge in t	Nov. 2009	113 003	20 038	28 083	-	770	1 879	57
9		Nov. 2008	97 898	16 898	23 863	1	690	1 968	67
10	Vergleich gegenüber Vorjahresmonat in %		15,4	18,6	17,7	X	11,6	- 4,5	- 15,7
Gewerbliche Schlachtungen									
Anzahl									
1	Insgesamt	Nov. 2009	332 366	59 217	79 499	-	2 220	5 786	174
2		Nov. 2008	292 334	50 925	68 519	4	2 049	6 189	213
3	inländische Herkunft	Nov. 2009	321 142	58 781	78 205	-	2 187	5 782	174
4		Nov. 2008	284 783	50 443	67 382	4	2 024	6 181	213
5	ausländische Herkunft	Nov. 2009	11 224	436	1 294	-	33	4	-
6		Nov. 2008	7 551	482	1 137	-	25	8	-
7	Vergleich am Insgesamt gegenüber Vorjahresmonat in %		13,7	16,3	16,0	X	8,3	- 6,5	- 18,3
Schlachtgewicht									
8	Durchschnittliches Schlachtgewicht in kg	Nov. 2009	332,13	334,57	345,67	-	291,28	324,62	315,94
9		Nov. 2008	326,10	327,38	340,43	290,25	289,07	317,88	304,90
10	Vergleich gegenüber Vorjahresmonat in %		1,8	2,2	1,5	X	0,8	2,1	3,6
Schlachtmenge ¹⁾									
11	Schlachtmenge in t	Nov. 2009	110 388	19 812	27 481	-	647	1 878	55
12		Nov. 2008	95 330	16 672	23 326	1	592	1 967	65
13	Vergleich gegenüber Vorjahresmonat in %		15,8	18,8	17,8	X	9,2	- 4,5	- 15,4
Hausschlachtungen									
Anzahl									
1	Insgesamt	Nov. 2009	8 193	682	1 787	-	405	1	6
2		Nov. 2008	8 318	708	1 611	-	340	1	8
3	Vergleich gegenüber Vorjahresmonat in %		- 1,5	- 3,7	10,9	X	19,1	-	- 25,0
Schlachtmenge									
4	Schlachtmenge in t	Nov. 2009	2 615	226	602	-	123	0	2
5		Nov. 2008	2 568	226	537	-	97	0	2
6	Vergleich gegenüber Vorjahresmonat in %		1,8	- 0,3	12,1	X	26,7	2,4	- 26,1

^{*)} siehe Vorbemerkung.

1) Die Schlachtmenge schließt die Schlachtmenge in- und ausländischer Tiere ein.

Hessen	Mecklenburg- Vorpommern	Nieder- sachsen	Nordrhein- Westfalen	Rheinland- Pfalz	Saarland	Sachsen	Sachsen- Anhalt	Schleswig- Holstein	Thüringen	lfd. Nr.
6 210	13 469	56 175	60 439	9 908	545	4 052	561	32 464	6 959	1
5 975	12 381	44 917	56 392	9 543	515	3 988	521	29 113	6 740	2
6 210	13 453	47 331	60 136	9 771	541	4 052	561	32 311	6 959	3
5 975	12 232	39 906	56 090	9 132	515	3 988	521	29 087	6 740	4
-	16	8 844	303	137	4	-	-	153	-	5
-	149	5 011	302	411	-	-	-	26	-	6
3,9	8,8	25,1	7,2	3,8	5,8	1,6	7,7	11,5	3,2	7
1 902	4 012	18 374	20 545	3 058	182	1 207	177	10 605	2 115	8
1 747	3 588	14 591	18 797	2 841	171	1 181	165	9 294	2 037	9
8,9	11,8	25,9	9,3	7,6	6,8	2,2	7,6	14,1	3,8	10
5 265	13 330	54 527	59 481	9 730	500	3 424	307	32 432	6 474	1
5 009	12 139	43 282	55 635	9 358	474	3 267	280	28 879	6 112	2
5 265	13 314	45 683	59 178	9 593	496	3 424	307	32 279	6 474	3
5 009	11 990	38 271	55 333	8 947	474	3 267	280	28 853	6 112	4
-	16	8 844	303	137	4	-	-	153	-	5
-	149	5 011	302	411	-	-	-	26	-	6
5,1	9,8	26,0	6,9	4,0	5,5	4,8	9,6	12,3	5,9	7
308,14	297,84	327,21	340,22	308,76	333,54	295,92	322,34	326,66	303,77	8
294,35	289,78	325,39	333,68	298,08	331,65	295,14	318,76	319,37	301,53	9
4,7	2,8	0,6	2,0	3,6	0,6	0,3	1,1	2,3	0,7	10
1 622	3 970	17 842	20 237	3 004	167	1 013	99	10 594	1 967	11
1 474	3 518	14 083	18 564	2 789	157	964	89	9 223	1 843	12
10,0	12,9	26,7	9,0	7,7	6,1	5,1	10,9	14,9	6,7	13
945	139	1 648	958	178	45	628	254	32	485	1
966	242	1 635	757	185	41	721	241	234	628	2
- 2,2	- 42,6	0,8	26,6	- 3,8	9,8	- 12,9	5,4	- 86,3	- 22,8	3
279	42	532	308	54	15	193	78	10	149	4
272	70	508	233	52	13	217	76	70	194	5
2,5	- 39,7	4,8	32,4	4,4	14,7	- 10,7	3,7	- 85,2	- 23,4	6

4 Schlachtungen und Fleischerzeugung im Dezember
4.7 nach Ländern und Tierart

lfd. Nr.	Gegenstand der Nachweisung	Zeit-raum	Deutschland	Baden-Württemberg	Bayern	Berlin	Brandenburg	Bremen	Hamburg
Rinder ohne Kälber und Jungrinder ^{*)}									
Schlachtungen insgesamt									
Anzahl									
1	Insgesamt	Dez. 2009	299 492	53 627	78 557	6	2 112	5 034	131
2		Dez. 2008	307 210	56 383	79 130	3	2 058	4 878	233
3	inländische Herkunft	Dez. 2009	289 140	53 404	77 224	6	2 112	5 034	131
4		Dez. 2008	300 555	55 749	78 313	3	1 988	4 688	233
5	ausländische Herkunft	Dez. 2009	10 352	223	1 333	-	-	-	-
6		Dez. 2008	6 655	634	817	-	70	190	-
7	Vergleich am Insgesamt gegenüber Vorjahresmonat in %		- 2,5	- 4,9	- 0,7	100,0	2,6	3,2	- 43,8
Schlachtmenge ¹⁾									
8	Schlachtmenge in t	Dez. 2009	100 105	18 095	27 305	2	605	1 672	41
9		Dez. 2008	101 588	18 843	27 328	1	593	1 536	72
10	Vergleich gegenüber Vorjahresmonat in %		- 1,5	- 4,0	- 0,1	121,8	2,1	8,9	- 43,1
Gewerbliche Schlachtungen									
Anzahl									
1	Insgesamt	Dez. 2009	294 222	53 239	77 180	6	1 862	5 032	131
2		Dez. 2008	300 387	55 712	77 632	3	1 716	4 876	233
3	inländische Herkunft	Dez. 2009	283 870	53 016	75 847	6	1 862	5 032	131
4		Dez. 2008	293 732	55 078	76 815	3	1 646	4 686	233
5	ausländische Herkunft	Dez. 2009	10 352	223	1 333	-	-	-	-
6		Dez. 2008	6 655	634	817	-	70	190	-
7	Vergleich am Insgesamt gegenüber Vorjahresmonat in %		- 2,1	- 4,4	- 0,6	100,0	8,5	3,2	- 43,8
Schlachtgewicht									
8	Durchschnittliches Schlachtgewicht in kg	Dez. 2009	334,61	337,50	347,79	285,33	285,04	332,11	313,18
9		Dez. 2008	331,07	334,28	345,54	257,33	286,71	314,80	309,58
10	Vergleich gegenüber Vorjahresmonat in %		1,1	1,0	0,7	10,9	- 0,6	5,5	1,2
Schlachtmenge ¹⁾									
11	Schlachtmenge in t	Dez. 2009	98 449	17 968	26 842	2	531	1 671	41
12		Dez. 2008	99 451	18 623	26 825	1	492	1 535	72
13	Vergleich gegenüber Vorjahresmonat in %		- 1,0	- 3,5	0,1	121,8	7,9	8,9	- 43,1
Hausschlachtungen									
Anzahl									
1	Insgesamt	Dez. 2009	5 270	388	1 377	-	250	2	-
2		Dez. 2008	6 823	671	1 498	-	342	2	-
3	Vergleich gegenüber Vorjahresmonat in %		- 22,8	- 42,2	- 8,1	X	- 26,9	-	X
Schlachtmenge									
4	Schlachtmenge in t	Dez. 2009	1 656	127	462	-	75	1	-
5		Dez. 2008	2 138	219	503	-	101	1	-
6	Vergleich gegenüber Vorjahresmonat in %		- 22,6	- 41,9	- 8,1	X	- 26,0	1,2	X

^{*)} siehe Vorbemerkung.

1) Die Schlachtmenge schließt die Schlachtmenge in- und ausländischer Tiere ein.

Hessen	Mecklenburg- Vorpommern	Nieder- sachsen	Nordrhein- Westfalen	Rheinland- Pfalz	Saarland	Sachsen	Sachsen- Anhalt	Schleswig- Holstein	Thüringen	lfd. Nr.
4 573	12 162	49 184	49 252	8 400	336	3 320	470	26 302	6 026	1
5 065	12 367	42 225	55 875	9 627	519	3 539	655	28 242	6 411	2
4 573	12 128	40 964	48 989	8 267	325	3 320	470	26 167	6 026	3
5 065	12 261	38 184	55 521	9 256	519	3 539	655	28 170	6 411	4
-	34	8 220	263	133	11	-	-	135	-	5
-	106	4 041	354	371	-	-	-	72	-	6
- 9,7	- 1,7	16,5	- 11,9	- 12,7	- 35,3	- 6,2	- 28,2	- 6,9	- 6,0	7
1 338	3 579	16 220	16 988	2 568	112	964	146	8 632	1 839	8
1 466	3 585	13 884	18 903	2 959	176	1 045	203	9 043	1 953	9
- 8,7	- 0,2	16,8	- 10,1	- 13,2	- 36,3	- 7,8	- 28,5	- 4,5	- 5,9	10
4 071	11 811	48 403	48 853	8 249	311	2 958	245	26 276	5 595	1
4 512	11 918	41 082	55 148	9 458	474	3 137	404	28 157	5 925	2
4 071	11 777	40 183	48 590	8 116	300	2 958	245	26 141	5 595	3
4 512	11 812	37 041	54 794	9 087	474	3 137	404	28 085	5 925	4
-	34	8 220	263	133	11	-	-	135	-	5
-	106	4 041	354	371	-	-	-	72	-	6
- 9,8	- 0,9	17,8	- 11,4	- 12,8	- 34,4	- 5,7	- 39,4	- 6,7	- 5,6	7
294,19	294,24	329,90	345,23	305,74	334,02	288,80	317,68	328,21	304,97	8
290,63	290,08	329,06	338,63	307,37	338,22	294,76	314,47	320,23	304,60	9
1,2	1,4	0,3	1,9	- 0,5	- 1,2	- 2,0	1,0	2,5	0,1	10
1 198	3 475	15 968	16 865	2 522	104	854	78	8 624	1 706	11
1 311	3 457	13 518	18 675	2 907	160	925	127	9 017	1 805	12
- 8,7	0,5	18,1	- 9,7	- 13,2	- 35,2	- 7,6	- 38,7	- 4,4	- 5,5	13
502	351	781	399	151	25	362	225	26	431	1
553	449	1 143	727	169	45	402	251	85	486	2
- 9,2	- 21,8	- 31,7	- 45,1	- 10,7	- 44,4	- 10,0	- 10,4	- 69,4	- 11,3	3
141	104	252	122	46	8	109	68	8	132	4
155	128	365	228	51	16	121	76	26	148	5
- 8,9	- 18,5	- 31,0	- 46,2	- 10,7	- 47,4	- 9,3	- 11,4	- 70,3	- 10,8	6

4 Schlachtungen und Fleischerzeugung im Oktober
4.8 nach Ländern und Tierart

lfd. Nr.	Gegenstand der Nachweisung	Zeit-raum	Deutschland	Baden-Württemberg	Bayern	Berlin	Brandenburg	Bremen	Hamburg
Rinder insgesamt									
Schlachtungen insgesamt									
Anzahl									
1	Insgesamt	Okt. 2009	348 152	59 182	83 254	6	2 185	6 337	175
2		Okt. 2008	365 226	61 916	85 487	5	2 298	8 476	213
3	inländische Herkunft	Okt. 2009	337 375	58 929	81 514	6	2 185	6 335	175
4		Okt. 2008	357 348	61 292	83 476	5	2 104	8 468	213
5	ausländische Herkunft	Okt. 2009	10 777	253	1 740	-	-	2	-
6		Okt. 2008	7 878	624	2 011	-	194	8	-
7	Vergleich am Insgesamt gegenüber Vorjahresmonat in %		- 4,7	- 4,4	- 2,6	20,0	- 4,9	- 25,2	- 17,8
Schlachtmenge ¹⁾									
8	Schlachtmenge in t	Okt. 2009	109 205	19 160	27 772	1	609	2 040	55
9		Okt. 2008	113 960	19 884	28 327	1	639	2 745	68
10	Vergleich gegenüber Vorjahresmonat in %		- 4,2	- 3,6	- 2,0	21,0	- 4,7	- 25,7	- 17,9
Gewerbliche Schlachtungen									
Anzahl									
1	Insgesamt	Okt. 2009	342 659	58 733	81 527	6	2 015	6 337	173
2		Okt. 2008	359 528	61 315	83 796	5	2 132	8 476	211
3	inländische Herkunft	Okt. 2009	331 882	58 480	79 787	6	2 015	6 335	173
4		Okt. 2008	351 650	60 691	81 785	5	1 938	8 468	211
5	ausländische Herkunft	Okt. 2009	10 777	253	1 740	-	-	2	-
6		Okt. 2008	7 878	624	2 011	-	194	8	-
7	Vergleich am Insgesamt gegenüber Vorjahresmonat in %		- 4,7	- 4,2	- 2,7	20,0	- 5,5	- 25,2	- 18,0
Schlachtgewicht									
8	Durchschnittliches Schlachtgewicht in kg	Okt. 2009	313,95	323,98	334,24	239,99	279,61	321,96	316,36
9		Okt. 2008	312,34	321,45	332,19	238,00	278,48	323,90	316,79
10	Vergleich gegenüber Vorjahresmonat in %		0,5	0,8	0,6	0,8	0,4	- 0,6	- 0,1
Schlachtmenge ¹⁾									
11	Schlachtmenge in t	Okt. 2009	107 576	19 028	27 250	1	563	2 040	55
12		Okt. 2008	112 296	19 710	27 836	1	594	2 745	67
13	Vergleich gegenüber Vorjahresmonat in %		- 4,2	- 3,5	- 2,1	21,0	- 5,1	- 25,7	- 18,1
Hausschlachtungen									
Anzahl									
1	Insgesamt	Okt. 2009	5 493	449	1 727	-	170	-	2
2		Okt. 2008	5 698	601	1 691	-	166	-	2
3	Vergleich gegenüber Vorjahresmonat in %		- 3,6	- 25,3	2,1	X	2,4	X	-
Schlachtmenge									
4	Schlachtmenge in t	Okt. 2009	1 630	132	522	-	45	-	1
5		Okt. 2008	1 664	174	492	-	45	-	1
6	Vergleich gegenüber Vorjahresmonat in %		- 2,1	- 24,1	6,2	X	1,3	X	3,5

1) Die Schlachtmenge schließt die Schlachtmenge in- und ausländischer Tiere ein.

Hessen	Mecklenburg- Vorpommern	Nieder- sachsen	Nordrhein- Westfalen	Rheinland- Pfalz	Saarland	Sachsen	Sachsen- Anhalt	Schleswig- Holstein	Thüringen	lfd. Nr.
4 871	14 352	62 133	63 303	8 832	352	3 911	410	32 189	6 660	1
5 215	14 104	57 089	71 374	10 106	349	4 051	362	36 637	7 544	2
4 871	14 281	53 898	63 124	8 734	340	3 911	410	32 002	6 660	3
5 215	13 995	53 319	70 736	9 615	349	4 051	362	36 604	7 544	4
-	71	8 235	179	98	12	-	-	187	-	5
-	109	3 770	638	491	-	-	-	33	-	6
- 6,6	1,8	8,8	- 11,3	- 12,6	0,9	- 3,5	13,3	- 12,1	- 11,7	7
1 535	4 153	18 458	19 197	2 638	114	1 097	124	10 283	1 968	8
1 509	4 015	17 125	21 557	3 017	116	1 132	109	11 512	2 204	9
1,7	3,4	7,8	- 10,9	- 12,6	- 1,4	- 3,1	13,4	- 10,7	- 10,7	10
4 325	14 231	61 246	62 793	8 738	320	3 424	250	32 166	6 375	1
4 700	13 965	56 191	70 893	9 993	330	3 573	237	36 455	7 256	2
4 325	14 160	53 011	62 614	8 640	308	3 424	250	31 979	6 375	3
4 700	13 856	52 421	70 255	9 502	330	3 573	237	36 422	7 256	4
-	71	8 235	179	98	12	-	-	187	-	5
-	109	3 770	638	491	-	-	-	33	-	6
- 8,0	1,9	9,0	- 11,4	- 12,6	- 3,0	- 4,2	5,5	- 11,8	- 12,1	7
317,07	289,78	296,84	303,24	298,75	315,00	281,48	313,42	319,47	296,06	8
290,03	284,76	299,84	302,02	298,61	332,65	279,64	305,56	314,29	292,28	9
9,3	1,8	- 1,0	0,4	0,0	- 5,3	0,7	2,6	1,6	1,3	10
1 371	4 124	18 180	19 041	2 610	105	964	78	10 276	1 887	11
1 363	3 977	16 849	21 411	2 984	110	999	72	11 457	2 121	12
0,6	3,7	7,9	- 11,1	- 12,5	- 4,3	- 3,5	8,2	- 10,3	- 11,0	13
546	121	887	510	94	32	487	160	23	285	1
515	139	898	481	113	19	478	125	182	288	2
6,0	- 12,9	- 1,2	6,0	- 16,8	68,4	1,9	28,0	- 87,4	- 1,0	3
164	29	278	156	28	9	134	45	7	80	4
146	38	277	146	33	6	133	37	55	83	5
12,2	- 24,1	0,3	7,0	- 15,5	50,5	0,4	23,7	- 87,0	- 3,6	6

4 Schlachtungen und Fleischerzeugung im November
4.8 nach Ländern und Tierart

lfd. Nr.	Gegenstand der Nachweisung	Zeit-raum	Deutschland	Baden-Württemberg	Bayern	Berlin	Brandenburg	Bremen	Hamburg
Rinder insgesamt									
Schlachtungen insgesamt									
Anzahl									
1	Insgesamt	Nov. 2009	372 704	62 200	84 154	-	2 771	5 787	180
2		Nov. 2008	327 098	53 458	72 605	6	2 506	6 191	221
3	inländische Herkunft	Nov. 2009	361 363	61 757	82 851	-	2 738	5 783	180
4		Nov. 2008	319 533	52 966	71 464	6	2 481	6 183	221
5	ausländische Herkunft	Nov. 2009	11 341	443	1 303	-	33	4	-
6		Nov. 2008	7 565	492	1 141	-	25	8	-
7	Vergleich am Insgesamt gegenüber Vorjahresmonat in %		13,9	16,4	15,9	X	10,6	- 6,5	- 18,6
Schlachtmenge ¹⁾									
8	Schlachtmenge in t	Nov. 2009	117 485	20 357	28 416	-	789	1 879	57
9		Nov. 2008	101 264	17 111	24 112	1	705	1 968	67
10	Vergleich gegenüber Vorjahresmonat in %		16,0	19,0	17,8	X	12,0	- 4,5	- 15,7
Gewerbliche Schlachtungen									
Anzahl									
1	Insgesamt	Nov. 2009	363 507	61 408	82 062	-	2 331	5 786	174
2		Nov. 2008	318 091	52 623	70 742	6	2 144	6 190	213
3	inländische Herkunft	Nov. 2009	352 166	60 965	80 759	-	2 298	5 782	174
4		Nov. 2008	310 526	52 131	69 601	6	2 119	6 182	213
5	ausländische Herkunft	Nov. 2009	11 341	443	1 303	-	33	4	-
6		Nov. 2008	7 565	492	1 141	-	25	8	-
7	Vergleich am Insgesamt gegenüber Vorjahresmonat in %		14,3	16,7	16,0	X	8,7	- 6,5	- 18,3
Schlachtgewicht									
8	Durchschnittliches Schlachtgewicht in kg	Nov. 2009	315,65	327,58	338,48	-	283,65	324,62	315,94
9		Nov. 2008	310,04	320,57	332,90	236,50	281,98	317,85	304,90
10	Vergleich gegenüber Vorjahresmonat in %		1,8	2,2	1,7	X	0,6	2,1	3,6
Schlachtmenge ¹⁾									
11	Schlachtmenge in t	Nov. 2009	114 739	20 116	27 776	-	661	1 878	55
12		Nov. 2008	98 622	16 870	23 550	1	605	1 967	65
13	Vergleich gegenüber Vorjahresmonat in %		16,3	19,2	17,9	X	9,4	- 4,5	- 15,4
Hausschlachtungen									
Anzahl									
1	Insgesamt	Nov. 2009	9 197	792	2 092	-	440	1	6
2		Nov. 2008	9 007	835	1 863	-	362	1	8
3	Vergleich gegenüber Vorjahresmonat in %		2,1	- 5,1	12,3	X	21,5	-	- 25,0
Schlachtmenge									
4	Schlachtmenge in t	Nov. 2009	2 745	241	640	-	128	0	2
5		Nov. 2008	2 641	241	563	-	100	0	2
6	Vergleich gegenüber Vorjahresmonat in %		3,9	0,0	13,7	X	27,9	2,4	- 26,1

1) Die Schlachtmenge schließt die Schlachtmenge in- und ausländischer Tiere ein.

Hessen	Mecklenburg- Vorpommern	Nieder- sachsen	Nordrhein- Westfalen	Rheinland- Pfalz	Saarland	Sachsen	Sachsen- Anhalt	Schleswig- Holstein	Thüringen	lfd. Nr.
6 480	14 182	66 827	72 686	10 193	593	4 498	628	34 274	7 251	1
6 198	12 950	53 013	67 619	9 749	527	4 366	541	30 156	6 992	2
6 480	14 166	57 936	72 383	10 055	587	4 498	628	34 070	7 251	3
6 198	12 801	48 002	67 317	9 338	527	4 366	541	30 130	6 992	4
-	16	8 891	303	138	6	-	-	204	-	5
-	149	5 011	302	411	-	-	-	26	-	6
4,5	9,5	26,1	7,5	4,6	12,5	3,0	16,1	13,7	3,7	7
1 941	4 103	19 875	22 276	3 100	189	1 255	186	10 915	2 148	8
1 775	3 652	15 666	20 297	2 865	172	1 214	167	9 432	2 059	9
9,3	12,3	26,9	9,7	8,2	10,0	3,4	11,5	15,7	4,3	10
5 478	13 977	65 078	71 649	10 001	539	3 735	334	34 241	6 714	1
5 219	12 682	51 342	66 833	9 548	482	3 530	291	29 919	6 327	2
5 478	13 961	56 187	71 346	9 863	533	3 735	334	34 037	6 714	3
5 219	12 533	46 331	66 531	9 137	482	3 530	291	29 893	6 327	4
-	16	8 891	303	138	6	-	-	204	-	5
-	149	5 011	302	411	-	-	-	26	-	6
5,0	10,2	26,8	7,2	4,7	11,8	5,8	14,8	14,4	6,1	7
301,73	289,90	297,01	306,45	304,30	315,00	280,26	306,52	318,46	296,82	8
287,62	282,24	295,16	300,16	294,44	328,22	279,58	309,98	312,90	294,21	9
4,9	2,7	0,6	2,1	3,4	- 4,0	0,2	- 1,1	1,8	0,9	10
1 653	4 052	19 329	21 957	3 043	173	1 047	102	10 904	1 993	11
1 501	3 579	15 154	20 061	2 811	158	987	90	9 362	1 861	12
10,1	13,2	27,6	9,5	8,3	9,1	6,1	13,5	16,5	7,1	13
1 002	205	1 749	1 037	192	54	763	294	33	537	1
979	268	1 671	786	201	45	836	250	237	665	2
2,3	- 23,5	4,7	31,9	- 4,5	20,0	- 8,7	17,6	- 86,1	- 19,2	3
288	51	546	319	56	17	208	83	11	155	4
274	73	513	236	54	14	227	76	71	197	5
5,1	- 30,0	6,6	35,0	4,8	20,4	- 8,1	9,0	- 85,0	- 21,6	6

4 Schlachtungen und Fleischerzeugung im Dezember
4.8 nach Ländern und Tierart

lfd. Nr.	Gegenstand der Nachweisung	Zeit-raum	Deutschland	Baden-Württemberg	Bayern	Berlin	Brandenburg	Bremen	Hamburg
Rinder insgesamt									
Schlachtungen insgesamt									
Anzahl									
1	Insgesamt	Dez. 2009	335 891	56 497	83 006	6	2 268	5 034	131
2		Dez. 2008	341 080	58 958	83 496	3	2 161	4 878	234
3	inländische Herkunft	Dez. 2009	325 371	56 270	81 665	6	2 268	5 034	131
4		Dez. 2008	334 402	58 305	82 675	3	2 091	4 688	234
5	ausländische Herkunft	Dez. 2009	10 520	227	1 341	-	-	-	-
6		Dez. 2008	6 678	653	821	-	70	190	-
7	Vergleich am Insgesamt gegenüber Vorjahresmonat in %		- 1,5	- 4,2	- 0,6	100,0	5,0	3,2	- 44,0
Schlachtmenge ¹⁾									
8	Schlachtmenge in t	Dez. 2009	105 084	18 456	27 836	2	626	1 672	41
9		Dez. 2008	105 783	19 133	27 776	1	606	1 536	72
10	Vergleich gegenüber Vorjahresmonat in %		- 0,7	- 3,5	0,2	121,8	3,3	8,9	- 43,2
Gewerbliche Schlachtungen									
Anzahl									
1	Insgesamt	Dez. 2009	329 746	56 017	81 289	6	1 994	5 032	131
2		Dez. 2008	333 472	58 169	81 615	3	1 804	4 876	234
3	inländische Herkunft	Dez. 2009	319 226	55 790	79 948	6	1 994	5 032	131
4		Dez. 2008	326 794	57 516	80 794	3	1 734	4 686	234
5	ausländische Herkunft	Dez. 2009	10 520	227	1 341	-	-	-	-
6		Dez. 2008	6 678	653	821	-	70	190	-
7	Vergleich am Insgesamt gegenüber Vorjahresmonat in %		- 1,1	- 3,7	- 0,4	100,0	10,5	3,2	- 44,0
Schlachtgewicht									
8	Durchschnittliches Schlachtgewicht in kg	Dez. 2009	313,32	326,99	336,21	285,41	274,80	332,11	313,17
9		Dez. 2008	310,56	324,93	333,68	257,33	279,02	314,80	308,83
10	Vergleich gegenüber Vorjahresmonat in %		0,9	0,6	0,8	10,9	- 1,5	5,5	1,4
Schlachtmenge ¹⁾									
11	Schlachtmenge in t	Dez. 2009	103 315	18 317	27 330	2	548	1 671	41
12		Dez. 2008	103 563	18 901	27 233	1	503	1 535	72
13	Vergleich gegenüber Vorjahresmonat in %		- 0,2	- 3,1	0,4	121,8	8,9	8,9	- 43,2
Hausschlachtungen									
Anzahl									
1	Insgesamt	Dez. 2009	6 145	480	1 717	-	274	2	-
2		Dez. 2008	7 608	789	1 881	-	357	2	-
3	Vergleich gegenüber Vorjahresmonat in %		- 19,2	- 39,2	- 8,7	X	- 23,2	-	X
Schlachtmenge									
4	Schlachtmenge in t	Dez. 2009	1 769	139	507	-	78	1	-
5		Dez. 2008	2 220	233	543	-	103	1	-
6	Vergleich gegenüber Vorjahresmonat in %		- 20,3	- 40,2	- 6,7	X	- 24,2	1,2	X

1) Die Schlachtmenge schließt die Schlachtmenge in- und ausländischer Tiere ein.

Hessen	Mecklenburg- Vorpommern	Nieder- sachsen	Nordrhein- Westfalen	Rheinland- Pfalz	Saarland	Sachsen	Sachsen- Anhalt	Schleswig- Holstein	Thüringen	lfd. Nr.
4 915	12 890	61 508	62 102	8 785	379	3 931	530	27 572	6 337	1
5 458	13 005	52 799	68 725	9 979	533	4 135	686	29 277	6 753	2
4 915	12 856	53 147	61 839	8 647	368	3 931	530	27 427	6 337	3
5 458	12 899	48 758	68 371	9 608	533	4 135	686	29 205	6 753	4
-	34	8 361	263	138	11	-	-	145	-	5
-	106	4 041	354	371	-	-	-	72	-	6
- 9,9	- 0,9	16,5	- 9,6	- 12,0	- 28,9	- 4,9	- 22,7	- 5,8	- 6,2	7
1 386	3 676	17 982	18 797	2 618	118	1 022	153	8 830	1 870	8
1 516	3 654	15 258	20 590	2 999	178	1 096	206	9 181	1 982	9
- 8,6	0,6	17,9	- 8,7	- 12,7	- 33,6	- 6,7	- 25,9	- 3,8	- 5,6	10
4 392	12 443	60 666	61 654	8 612	352	3 480	282	27 546	5 850	1
4 880	12 535	51 631	67 968	9 791	486	3 634	425	29 188	6 233	2
4 392	12 409	52 305	61 391	8 474	341	3 480	282	27 401	5 850	3
4 880	12 429	47 590	67 614	9 420	486	3 634	425	29 116	6 233	4
-	34	8 361	263	138	11	-	-	145	-	5
-	106	4 041	354	371	-	-	-	72	-	6
- 10,0	- 0,7	17,5	- 9,3	- 12,0	- 27,6	- 4,2	- 33,6	- 5,6	- 6,1	7
282,80	285,92	292,10	302,78	298,33	315,00	259,68	290,97	320,28	295,99	8
278,29	281,13	288,38	299,53	300,79	332,96	265,99	303,10	313,64	293,72	9
1,6	1,7	1,3	1,1	- 0,8	- 5,4	- 2,4	- 4,0	2,1	0,8	10
1 242	3 558	17 720	18 668	2 569	110	904	82	8 822	1 732	11
1 358	3 524	14 889	20 358	2 945	162	967	129	9 155	1 831	12
- 8,5	1,0	19,0	- 8,3	- 12,8	- 32,3	- 6,5	- 36,3	- 3,6	- 5,4	13
523	447	842	448	173	27	451	248	26	487	1
578	470	1 168	757	188	47	501	261	89	520	2
- 9,5	- 4,9	- 27,9	- 40,8	- 8,0	- 42,6	- 10,0	- 5,0	- 70,8	- 6,3	3
144	118	261	130	49	8	118	71	8	139	4
158	130	368	232	54	16	129	77	27	151	5
- 8,9	- 9,4	- 29,0	- 44,1	- 8,9	- 46,4	- 8,2	- 8,6	- 70,9	- 8,3	6

4 Schlachtungen und Fleischerzeugung im Oktober
4.9 nach Ländern und Tierart

lfd. Nr.	Gegenstand der Nachweisung	Zeit-raum	Deutschland	Baden-Württemberg	Bayern	Berlin	Brandenburg	Bremen	Hamburg
Schweine									
Schlachtungen insgesamt									
Anzahl									
1	Insgesamt	Okt. 2009	4 955 029	335 912	473 129	33	161 715	44 877	109
2		Okt.i 2008	4 891 745	327 860	471 464	40	151 889	38 500	75
3	inländische Herkunft	Okt. 2009	4 560 892	335 095	473 109	33	135 826	42 338	109
4		Okt.i 2008	4 425 623	327 018	471 442	40	125 704	34 568	75
5	ausländische Herkunft	Okt. 2009	394 137	817	20	-	25 889	2 539	-
6		Okt.i 2008	466 122	842	22	-	26 185	3 932	-
7	Vergleich am Insgesamt gegenüber Vorjahresmonat in %		1,3	2,5	0,4	- 17,5	6,5	16,6	45,3
Schlachtmenge ¹⁾									
8	Schlachtmenge in t	Okt. 2009	463 781	28 120	44 782	3	14 750	4 358	10
9		Okt.i 2008	457 194	28 183	44 497	4	13 717	3 792	7
10	Vergleich gegenüber Vorjahresmonat in %		1,4	- 0,2	0,6	- 16,7	7,5	14,9	49,5
Gewerbliche Schlachtungen									
Anzahl									
1	Insgesamt	Okt. 2009	4 935 839	334 186	467 002	33	160 933	44 875	109
2		Okt.i 2008	4 869 547	325 679	465 173	40	150 905	38 497	75
3	inländische Herkunft	Okt. 2009	4 541 702	333 369	466 982	33	135 044	42 336	109
4		Okt.i 2008	4 403 425	324 837	465 151	40	124 720	34 565	75
5	ausländische Herkunft	Okt. 2009	394 137	817	20	-	25 889	2 539	-
6		Okt.i 2008	466 122	842	22	-	26 185	3 932	-
7	Vergleich am Insgesamt gegenüber Vorjahresmonat in %		1,4	2,6	0,4	- 17,5	6,6	16,6	45,3
Schlachtgewicht									
8	Durchschnittliches Schlachtgewicht in kg	Okt. 2009	94,28	93,58	94,65	91,21	91,21	97,12	94,95
9		Okt.i 2008	94,02	94,26	94,38	90,31	90,31	98,49	92,33
10	Vergleich gegenüber Vorjahresmonat in %		0,3	- 0,7	0,3	1,0	1,0	- 1,4	2,8
Schlachtmenge ¹⁾									
11	Schlachtmenge in t	Okt. 2009	461 980	27 958	44 202	3	14 679	4 358	10
12		Okt.i 2008	455 113	27 977	43 903	4	13 628	3 792	7
13	Vergleich gegenüber Vorjahresmonat in %		1,5	- 0,1	0,7	- 16,7	7,7	14,9	49,5
Hausschlachtungen									
Anzahl									
1	Insgesamt	Okt. 2009	19 190	1 726	6 127	-	782	2	-
2		Okt.i 2008	22 198	2 181	6 291	-	984	3	-
3	Vergleich gegenüber Vorjahresmonat in %		- 13,6	- 20,9	- 2,6	X	- 20,5	- 33,3	X
Schlachtmenge									
4	Schlachtmenge in t	Okt. 2009	1 800	162	580	-	71	0	-
5		Okt.i 2008	2 080	206	594	-	89	0	-
6	Vergleich gegenüber Vorjahresmonat in %		- 13,5	- 21,4	- 2,3	X	- 19,7	- 34,2	X

1) Die Schlachtmenge schließt die Schlachtmenge in- und ausländischer Tiere ein.

Hessen	Mecklenburg- Vorpommern	Nieder- sachsen	Nordrhein- Westfalen	Rheinland- Pfalz	Saarland	Sachsen	Sachsen- Anhalt	Schleswig- Holstein	Thüringen	lfd. Nr.
51 441	42 647	1 509 431	1 676 671	93 185	1 061	47 454	296 908	66 572	153 884	1
56 494	40 389	1 472 383	1 693 857	92 082	1 143	48 614	286 833	67 240	142 882	2
51 441	41 279	1 379 370	1 473 190	77 575	1 061	45 981	292 186	60 415	151 884	3
56 494	35 499	1 334 659	1 433 558	71 778	1 143	48 614	283 369	61 679	139 983	4
-	1 368	130 061	203 481	15 610	-	1 473	4 722	6 157	2 000	5
-	4 890	137 724	260 299	20 304	-	-	3 464	5 561	2 899	6
- 8,9	5,6	2,5	- 1,0	1,2	- 7,2	- 2,4	3,5	- 1,0	7,7	7
4 859	4 007	139 713	162 184	8 536	101	4 496	27 241	6 321	14 299	8
5 313	3 786	135 842	163 305	8 390	107	4 579	26 217	6 208	13 247	9
- 8,6	5,8	2,8	- 0,7	1,7	- 6,2	- 1,8	3,9	1,8	7,9	10
48 723	42 138	1 507 071	1 675 965	92 908	1 052	46 309	295 605	66 541	152 389	1
53 274	39 447	1 469 627	1 693 001	91 706	1 130	47 331	285 518	67 088	141 056	2
48 723	40 770	1 377 010	1 472 484	77 298	1 052	44 836	290 883	60 384	150 389	3
53 274	34 557	1 331 903	1 432 702	71 402	1 130	47 331	282 054	61 527	138 157	4
-	1 368	130 061	203 481	15 610	-	1 473	4 722	6 157	2 000	5
-	4 890	137 724	260 299	20 304	-	-	3 464	5 561	2 899	6
- 8,5	6,8	2,5	- 1,0	1,3	- 6,9	- 2,2	3,5	- 0,8	8,0	7
94,46	93,96	92,56	96,73	91,60	95,00	94,75	91,75	94,95	92,92	8
93,98	93,75	92,26	96,41	91,11	94,00	94,20	91,40	92,33	92,71	9
0,5	0,2	0,3	0,3	0,5	1,1	0,6	0,4	2,8	0,2	10
4 602	3 959	139 494	162 116	8 510	100	4 388	27 122	6 318	14 160	11
5 007	3 698	135 588	163 222	8 355	106	4 459	26 096	6 194	13 077	12
- 8,1	7,1	2,9	- 0,7	1,9	- 5,9	- 1,6	3,9	2,0	8,3	13
2 718	509	2 360	706	277	9	1 145	1 303	31	1 495	1
3 220	942	2 756	856	376	13	1 283	1 315	152	1 826	2
- 15,6	- 46,0	- 14,4	- 17,5	- 26,3	- 30,8	- 10,8	- 0,9	- 79,6	- 18,1	3
257	48	218	68	25	1	108	120	3	139	4
307	88	254	83	34	1	121	120	14	169	5
- 16,3	- 45,8	- 14,1	- 17,3	- 25,9	- 30,0	- 10,2	- 0,5	- 79,0	- 17,9	6

4 Schlachtungen und Fleischerzeugung im November
4.9 nach Ländern und Tierart

lfd. Nr.	Gegenstand der Nachweisung	Zeit-raum	Deutschland	Baden-Württemberg	Bayern	Berlin	Brandenburg	Bremen	Hamburg
Schweine									
Schlachtungen insgesamt									
Anzahl									
1	Insgesamt	Nov. 2009	4 867 095	336 612	496 780	-	155 503	40 315	134
2		Nov. 2008	4 630 921	304 376	440 580	23	155 045	34 420	69
3	inländische Herkunft	Nov. 2009	4 466 234	335 312	496 759	-	130 958	38 426	134
4		Nov. 2008	4 205 785	304 348	440 564	23	133 068	31 537	69
5	ausländische Herkunft	Nov. 2009	400 861	1 300	21	-	24 545	1 889	-
6		Nov. 2008	425 136	28	16	-	21 977	2 883	-
7	Vergleich am Insgesamt gegenüber Vorjahresmonat in %		5,1	10,6	12,8	X	0,3	17,1	94,2
Schlachtmenge ¹⁾									
8	Schlachtmenge in t	Nov. 2009	456 816	28 661	47 313	-	14 211	3 857	13
9		Nov. 2008	433 922	26 350	41 895	2	14 084	3 287	6
10	Vergleich gegenüber Vorjahresmonat in %		5,3	8,8	12,9	X	0,9	17,3	95,4
Gewerbliche Schlachtungen									
Anzahl									
1	Insgesamt	Nov. 2009	4 829 887	333 325	486 659	-	153 205	40 307	128
2		Nov. 2008	4 587 401	300 280	429 987	23	152 207	34 412	66
3	inländische Herkunft	Nov. 2009	4 429 026	332 025	486 638	-	128 660	38 418	128
4		Nov. 2008	4 162 265	300 252	429 971	23	130 230	31 529	66
5	ausländische Herkunft	Nov. 2009	400 861	1 300	21	-	24 545	1 889	-
6		Nov. 2008	425 136	28	16	-	21 977	2 883	-
7	Vergleich am Insgesamt gegenüber Vorjahresmonat in %		5,3	11,0	13,2	X	0,7	17,1	93,9
Schlachtgewicht									
8	Durchschnittliches Schlachtgewicht in kg	Nov. 2009	94,48	94,11	95,24	-	91,39	95,66	94,60
9		Nov. 2008	94,24	94,81	95,09	90,84	90,84	95,51	94,04
10	Vergleich gegenüber Vorjahresmonat in %		0,3	- 0,7	0,2	X	0,6	0,2	0,6
Schlachtmenge ¹⁾									
11	Schlachtmenge in t	Nov. 2009	453 317	28 351	46 349	-	14 001	3 856	12
12		Nov. 2008	429 837	25 961	40 887	2	13 826	3 287	6
13	Vergleich gegenüber Vorjahresmonat in %		5,5	9,2	13,4	X	1,3	17,3	95,1
Hausschlachtungen									
Anzahl									
1	Insgesamt	Nov. 2009	37 208	3 287	10 121	-	2 298	8	6
2		Nov. 2008	43 520	4 096	10 593	-	2 838	8	3
3	Vergleich gegenüber Vorjahresmonat in %		- 14,5	- 19,8	- 4,5	X	- 19,0	-	100,0
Schlachtmenge									
4	Schlachtmenge in t	Nov. 2009	3 499	309	964	-	210	1	1
5		Nov. 2008	4 085	388	1 007	-	258	1	0
6	Vergleich gegenüber Vorjahresmonat in %		- 14,3	- 20,3	- 4,3	X	- 18,5	0,1	101,4

1) Die Schlachtmenge schließt die Schlachtmenge in- und ausländischer Tiere ein.

Hessen	Mecklenburg- Vorpommern	Nieder- sachsen	Nordrhein- Westfalen	Rheinland- Pfalz	Saarland	Sachsen	Sachsen- Anhalt	Schleswig- Holstein	Thüringen	lfd. Nr.
58 712	42 756	1 441 251	1 618 826	90 738	1 219	51 628	315 505	64 960	152 156	1
57 708	37 175	1 358 605	1 620 108	90 077	1 154	57 249	269 811	57 690	146 831	2
58 712	41 854	1 308 905	1 413 088	73 257	1 219	49 745	307 822	59 452	150 591	3
57 708	34 584	1 230 211	1 385 449	69 118	1 154	57 249	262 345	52 835	145 523	4
-	902	132 346	205 738	17 481	-	1 883	7 683	5 508	1 565	5
-	2 591	128 394	234 659	20 959	-	-	7 466	4 855	1 308	6
1,7	15,0	6,1	- 0,1	0,7	5,6	- 9,8	16,9	12,6	3,6	7
5 591	4 032	133 590	156 864	8 310	116	4 911	28 998	6 145	14 205	8
5 483	3 480	125 494	156 276	8 230	108	5 490	24 674	5 425	13 636	9
2,0	15,9	6,5	0,4	1,0	6,8	- 10,6	17,5	13,3	4,2	10
54 316	41 436	1 436 759	1 617 828	90 204	1 191	49 263	311 810	64 925	148 531	1
52 511	34 962	1 353 416	1 618 899	89 448	1 119	54 563	265 354	57 441	142 713	2
54 316	40 534	1 304 413	1 412 090	72 723	1 191	47 380	304 127	59 417	146 966	3
52 511	32 371	1 225 022	1 384 240	68 489	1 119	54 563	257 888	52 586	141 405	4
-	902	132 346	205 738	17 481	-	1 883	7 683	5 508	1 565	5
-	2 591	128 394	234 659	20 959	-	-	7 466	4 855	1 308	6
3,4	18,5	6,2	- 0,1	0,8	6,4	- 9,7	17,5	13,0	4,1	7
95,22	94,30	92,69	96,90	91,58	95,00	95,12	91,91	94,60	93,36	8
94,98	93,60	92,37	96,46	91,37	94,00	95,90	91,45	94,04	92,87	9
0,3	0,7	0,3	0,5	0,2	1,1	- 0,8	0,5	0,6	0,5	10
5 172	3 907	133 173	156 768	8 261	113	4 686	28 658	6 142	13 867	11
4 987	3 272	125 015	156 159	8 173	105	5 233	24 267	5 402	13 254	12
3,7	19,4	6,5	0,4	1,1	7,6	- 10,4	18,1	13,7	4,6	13
4 396	1 320	4 492	998	534	28	2 365	3 695	35	3 625	1
5 197	2 213	5 189	1 209	629	35	2 686	4 457	249	4 118	2
- 15,4	- 40,4	- 13,4	- 17,5	- 15,1	- 20,0	- 12,0	- 17,1	- 85,9	- 12,0	3
419	124	416	97	49	3	225	340	3	338	4
495	207	479	117	57	3	258	408	23	382	5
- 15,5	- 39,9	- 13,1	- 17,1	- 14,9	- 19,1	- 12,7	- 16,7	- 85,9	- 11,5	6

4 Schlachtungen und Fleischerzeugung im Dezember
4.9 nach Ländern und Tierart

lfd. Nr.	Gegenstand der Nachweisung	Zeit-raum	Deutschland	Baden-Württemberg	Bayern	Berlin	Brandenburg	Bremen	Hamburg
Schweine									
Schlachtungen insgesamt									
Anzahl									
1	Insgesamt	Dez. 2009	4 872 828	336 759	519 009	64	159 677	37 465	82
2		Dez. 2008	4 657 018	318 585	520 655	2	150 850	38 349	134
3	inländische Herkunft	Dez. 2009	4 442 889	335 362	518 989	64	133 231	36 203	82
4		Dez. 2008	4 212 113	318 567	520 634	2	127 642	34 192	134
5	ausländische Herkunft	Dez. 2009	429 939	1 397	20	-	26 446	1 262	-
6		Dez. 2008	444 905	18	21	-	23 208	4 157	-
7	Vergleich am Insgesamt gegenüber Vorjahresmonat in %		4,6	5,7	- 0,3	X	5,9	- 2,3	- 38,8
Schlachtmenge ¹⁾									
8	Schlachtmenge in t	Dez. 2009	453 773	28 259	48 984	6	14 527	3 511	8
9		Dez. 2008	433 662	27 132	49 113	0	13 595	3 635	13
10	Vergleich gegenüber Vorjahresmonat in %		4,6	4,2	- 0,3	X	6,9	- 3,4	- 38,1
Gewerbliche Schlachtungen									
Anzahl									
1	Insgesamt	Dez. 2009	4 840 334	333 375	510 390	64	157 688	37 451	80
2		Dez. 2008	4 618 594	314 553	509 954	2	148 481	38 334	133
3	inländische Herkunft	Dez. 2009	4 410 395	331 978	510 370	64	131 242	36 189	80
4		Dez. 2008	4 173 689	314 535	509 933	2	125 273	34 177	133
5	ausländische Herkunft	Dez. 2009	429 939	1 397	20	-	26 446	1 262	-
6		Dez. 2008	444 905	18	21	-	23 208	4 157	-
7	Vergleich am Insgesamt gegenüber Vorjahresmonat in %		4,8	6,0	0,1	X	6,2	- 2,3	- 39,8
Schlachtgewicht									
8	Durchschnittliches Schlachtgewicht in kg	Dez. 2009	93,84	94,35	94,38	90,98	90,98	93,71	94,73
9		Dez. 2008	93,73	94,10	94,33	90,12	90,12	94,80	93,70
10	Vergleich gegenüber Vorjahresmonat in %		0,1	0,3	0,1	1,0	1,0	- 1,1	1,1
Schlachtmenge ¹⁾									
11	Schlachtmenge in t	Dez. 2009	450 737	27 940	48 171	6	14 346	3 510	8
12		Dez. 2008	430 075	26 752	48 104	0	13 381	3 634	12
13	Vergleich gegenüber Vorjahresmonat in %		4,8	4,4	0,1	X	7,2	- 3,4	- 39,2
Hausschlachtungen									
Anzahl									
1	Insgesamt	Dez. 2009	32 494	3 384	8 619	-	1 989	14	2
2		Dez. 2008	38 424	4 032	10 701	-	2 369	15	1
3	Vergleich gegenüber Vorjahresmonat in %		- 15,4	- 16,1	- 19,5	X	- 16,0	- 6,7	100,0
Schlachtmenge									
4	Schlachtmenge in t	Dez. 2009	3 036	319	813	-	181	1	0
5		Dez. 2008	3 586	379	1 009	-	213	1	0
6	Vergleich gegenüber Vorjahresmonat in %		- 15,4	- 15,8	- 19,4	X	- 15,2	- 7,7	101,1

1) Die Schlachtmenge schließt die Schlachtmenge in- und ausländischer Tiere ein.

Hessen	Mecklenburg- Vorpommern	Nieder- sachsen	Nordrhein- Westfalen	Rheinland- Pfalz	Saarland	Sachsen	Sachsen- Anhalt	Schleswig- Holstein	Thüringen	lfd. Nr.
50 220	41 790	1 468 756	1 596 855	86 238	903	50 229	306 509	68 940	149 332	1
57 336	40 659	1 369 379	1 567 527	87 505	1 119	48 236	255 691	58 448	142 543	2
50 220	40 741	1 318 826	1 380 595	69 298	903	50 030	298 826	62 121	147 398	3
57 336	37 794	1 229 624	1 330 835	64 323	1 119	48 236	248 103	52 787	140 785	4
-	1 049	149 930	216 260	16 940	-	199	7 683	6 819	1 934	5
-	2 865	139 755	236 692	23 182	-	-	7 588	5 661	1 758	6
- 12,4	2,8	7,3	1,9	- 1,4	- 19,3	4,1	19,9	18,0	4,8	7
4 749	3 910	135 390	153 362	7 840	86	4 704	28 052	6 531	13 855	8
5 404	3 802	126 284	150 122	7 977	105	4 552	23 283	5 477	13 168	9
- 12,1	2,8	7,2	2,2	- 1,7	- 18,4	3,3	20,5	19,2	5,2	10
46 794	39 166	1 465 801	1 596 084	85 859	877	48 674	303 005	68 920	146 106	1
53 549	37 547	1 365 373	1 566 609	87 023	1 104	46 724	251 812	58 378	139 018	2
46 794	38 117	1 315 871	1 379 824	68 919	877	48 475	295 322	62 101	144 172	3
53 549	34 682	1 225 618	1 329 917	63 841	1 104	46 724	244 224	52 717	137 260	4
-	1 049	149 930	216 260	16 940	-	199	7 683	6 819	1 934	5
-	2 865	139 755	236 692	23 182	-	-	7 588	5 661	1 758	6
- 12,6	4,3	7,4	1,9	- 1,3	- 20,6	4,2	20,3	18,1	5,1	7
94,57	93,56	92,18	96,04	90,91	95,00	93,65	91,52	94,73	92,78	8
94,18	93,51	92,22	95,77	91,16	94,00	94,36	91,06	93,70	92,38	9
0,4	0,1	0,0	0,3	- 0,3	1,1	- 0,8	0,5	1,1	0,4	10
4 425	3 664	135 118	153 288	7 805	83	4 558	27 731	6 529	13 556	11
5 043	3 511	125 915	150 034	7 933	104	4 409	22 930	5 470	12 842	12
- 12,3	4,4	7,3	2,2	- 1,6	- 19,7	3,4	20,9	19,4	5,6	13
3 426	2 624	2 955	771	379	26	1 555	3 504	20	3 226	1
3 787	3 112	4 006	918	482	15	1 512	3 879	70	3 525	2
- 9,5	- 15,7	- 26,2	- 16,0	- 21,4	73,3	2,8	- 9,7	- 71,4	- 8,5	3
324	246	272	74	34	2	146	321	2	299	4
361	291	369	88	44	1	143	353	7	326	5
- 10,2	- 15,6	- 26,3	- 15,8	- 21,6	75,2	2,1	- 9,2	- 71,1	- 8,1	6

4 Schlachtungen und Fleischerzeugung im Oktober

4.10 nach Ländern und Tierart

lfd. Nr.	Gegenstand der Nachweisung	Zeit-raum	Deutschland	Baden-Württemberg	Bayern	Berlin	Brandenburg	Bremen	Hamburg
Lämmer									
Schlachtungen insgesamt									
Anzahl									
1	Insgesamt	Okt 2009	62 642	11 797	9 092	-	5 557	47	73
2		Okt 2008	-	-	-	-	-	-	-
3	inländische Herkunft	Okt 2009	58 290	10 688	9 092	-	5 557	47	73
4		Okt 2008	-	-	-	-	-	-	-
5	ausländische Herkunft	Okt 2009	4 352	1 109	-	-	-	-	-
6		Okt 2008	-	-	-	-	-	-	-
7	Vergleich am Insgesamt gegenüber Vorjahresmonat in %		X	X	X	X	X	X	X
Schlachtmenge ¹⁾									
8	Schlachtmenge in t	Okt 2009	1 152	212	164	-	100	1	1
9		Okt 2008	-	-	-	-	-	-	-
10	Vergleich gegenüber Vorjahresmonat in %		X	X	X	X	X	X	X
Gewerbliche Schlachtungen									
Anzahl									
1	Insgesamt	Okt 2009	57 914	11 162	7 197	-	5 510	47	73
2		Okt 2008	-	-	-	-	-	-	-
3	inländische Herkunft	Okt 2009	53 562	10 053	7 197	-	5 510	47	73
4		Okt 2008	-	-	-	-	-	-	-
5	ausländische Herkunft	Okt 2009	4 352	1 109	-	-	-	-	-
6		Okt 2008	-	-	-	-	-	-	-
7	Vergleich am Insgesamt gegenüber Vorjahresmonat in %		X	X	X	X	X	X	X
Schlachtgewicht									
8	Durchschnittliches Schlachtgewicht in kg	Okt 2009	18,42	18,00	18,00	-	18,00	18,00	18,00
9		Okt 2008	-	-	-	-	-	-	-
10	Vergleich gegenüber Vorjahresmonat in %		X	X	X	X	X	X	X
Schlachtmenge ¹⁾									
11	Schlachtmenge in t	Okt 2009	1 067	201	130	-	99	1	1
12		Okt 2008	-	-	-	-	-	-	-
13	Vergleich gegenüber Vorjahresmonat in %		X	X	X	X	X	X	X
Hausschlachtungen									
Anzahl									
1	Insgesamt	Okt 2009	4 728	635	1 895	-	47	-	-
2		Okt 2008	-	-	-	-	-	-	-
3	Vergleich gegenüber Vorjahresmonat in %		X	X	X	X	X	X	X
Schlachtmenge									
4	Schlachtmenge in t	Okt 2009	85	11	34	-	1	-	-
5		Okt 2008	-	-	-	-	-	-	-
6	Vergleich gegenüber Vorjahresmonat in %		X	X	X	X	X	X	X

1) Die Schlachtmenge schließt die Schlachtmenge in- und ausländischer Tiere ein.

Hessen	Mecklenburg-Vorpommern	Niedersachsen	Nordrhein-Westfalen	Rheinland-Pfalz	Saarland	Sachsen	Sachsen-Anhalt	Schleswig-Holstein	Thüringen	lfd. Nr.
--------	------------------------	---------------	---------------------	-----------------	----------	---------	----------------	--------------------	-----------	----------

10 956	1 175	4 283	5 812	2 082	337	1 376	373	9 359	323	1
-	-	-	-	-	-	-	-	-	-	2
7 751	1 175	4 283	5 774	2 082	337	1 376	373	9 359	323	3
-	-	-	-	-	-	-	-	-	-	4
3 205	-	-	38	-	-	-	-	-	-	5
-	-	-	-	-	-	-	-	-	-	6
X	X	X	X	X	X	X	X	X	X	7
197	21	77	105	37	6	25	7	193	6	8
-	-	-	-	-	-	-	-	-	-	9
X	X	X	X	X	X	X	X	X	X	10

10 641	1 116	3 833	5 412	1 951	326	830	313	9 325	178	1
-	-	-	-	-	-	-	-	-	-	2
7 436	1 116	3 833	5 374	1 951	326	830	313	9 325	178	3
-	-	-	-	-	-	-	-	-	-	4
3 205	-	-	38	-	-	-	-	-	-	5
-	-	-	-	-	-	-	-	-	-	6
X	X	X	X	X	X	X	X	X	X	7
18,00	18,00	18,00	18,00	18,00	18,00	18,00	18,00	20,62	18,00	8
-	-	-	-	-	-	-	-	-	-	9
X	X	X	X	X	X	X	X	X	X	10
192	20	69	97	35	6	15	6	192	3	11
-	-	-	-	-	-	-	-	-	-	12
X	X	X	X	X	X	X	X	X	X	13

315	59	450	400	131	11	546	60	34	145	1
-	-	-	-	-	-	-	-	-	-	2
X	X	X	X	X	X	X	X	X	X	3
6	1	8	7	2	0	10	1	1	3	4
-	-	-	-	-	-	-	-	-	-	5
X	X	X	X	X	X	X	X	X	X	6

4 Schlachtungen und Fleischerzeugung im November
4.10 nach Ländern und Tierart

lfd. Nr.	Gegenstand der Nachweisung	Zeit-raum	Deutschland	Baden-Württemberg	Bayern	Berlin	Brandenburg	Bremen	Hamburg
Lämmer									
Schlachtungen insgesamt									
Anzahl									
1	Insgesamt	Nov. 2009	120 334	23 606	18 105	-	9 453	84	228
2		Nov. 2008	-	-	-	-	-	-	-
3	inländische Herkunft	Nov. 2009	113 830	21 950	18 105	-	9 453	84	228
4		Nov. 2008	-	-	-	-	-	-	-
5	ausländische Herkunft	Nov. 2009	6 504	1 656	-	-	-	-	-
6		Nov. 2008	-	-	-	-	-	-	-
7	Vergleich am Insgesamt gegenüber Vorjahresmonat in %		X	X	X	X	X	X	X
Schlachtmenge ¹⁾									
8	Schlachtmenge in t	Nov. 2009	2 198	425	326	-	170	2	4
9		Nov. 2008	-	-	-	-	-	-	-
10	Vergleich gegenüber Vorjahresmonat in %		X	X	X	X	X	X	X
Gewerbliche Schlachtungen									
Anzahl									
1	Insgesamt	Nov. 2009	106 466	21 386	14 424	-	9 317	84	225
2		Nov. 2008	-	-	-	-	-	-	-
3	inländische Herkunft	Nov. 2009	99 962	19 730	14 424	-	9 317	84	225
4		Nov. 2008	-	-	-	-	-	-	-
5	ausländische Herkunft	Nov. 2009	6 504	1 656	-	-	-	-	-
6		Nov. 2008	-	-	-	-	-	-	-
7	Vergleich am Insgesamt gegenüber Vorjahresmonat in %		X	X	X	X	X	X	X
Schlachtgewicht									
8	Durchschnittliches Schlachtgewicht in kg	Nov. 2009	18,30	18,00	18,00	-	18,00	18,00	18,00
9		Nov. 2008	-	-	-	-	-	-	-
10	Vergleich gegenüber Vorjahresmonat in %		X	X	X	X	X	X	X
Schlachtmenge ¹⁾									
11	Schlachtmenge in t	Nov. 2009	1 949	385	260	-	168	2	4
12		Nov. 2008	-	-	-	-	-	-	-
13	Vergleich gegenüber Vorjahresmonat in %		X	X	X	X	X	X	X
Hausschlachtungen									
Anzahl									
1	Insgesamt	Nov. 2009	13 868	2 220	3 681	-	136	-	3
2		Nov. 2008	-	-	-	-	-	-	-
3	Vergleich gegenüber Vorjahresmonat in %		X	X	X	X	X	X	X
Schlachtmenge									
4	Schlachtmenge in t	Nov. 2009	250	40	66	-	2	-	0
5		Nov. 2008	-	-	-	-	-	-	-
6	Vergleich gegenüber Vorjahresmonat in %		X	X	X	X	X	X	X

1) Die Schlachtmenge schließt die Schlachtmenge in- und ausländischer Tiere ein.

Hessen	Mecklenburg-Vorpommern	Niedersachsen	Nordrhein-Westfalen	Rheinland-Pfalz	Saarland	Sachsen	Sachsen-Anhalt	Schleswig-Holstein	Thüringen	lfd. Nr.
19 542	1 782	8 035	19 282	4 426	426	1 676	477	12 628	584	1
-	-	-	-	-	-	-	-	-	-	2
14 864	1 782	8 035	19 112	4 426	426	1 676	477	12 628	584	3
-	-	-	-	-	-	-	-	-	-	4
4 678	-	-	170	-	-	-	-	-	-	5
-	-	-	-	-	-	-	-	-	-	6
X	X	X	X	X	X	X	X	X	X	7
352	32	145	347	80	8	30	9	260	11	8
-	-	-	-	-	-	-	-	-	-	9
X	X	X	X	X	X	X	X	X	X	10
17 616	1 469	6 781	16 536	3 935	403	971	395	12 619	305	1
-	-	-	-	-	-	-	-	-	-	2
12 938	1 469	6 781	16 366	3 935	403	971	395	12 619	305	3
-	-	-	-	-	-	-	-	-	-	4
4 678	-	-	170	-	-	-	-	-	-	5
-	-	-	-	-	-	-	-	-	-	6
X	X	X	X	X	X	X	X	X	X	7
18,00	18,00	18,00	18,00	18,00	18,00	18,00	18,00	20,56	18,00	8
-	-	-	-	-	-	-	-	-	-	9
X	X	X	X	X	X	X	X	X	X	10
317	26	122	298	71	7	17	7	259	5	11
-	-	-	-	-	-	-	-	-	-	12
X	X	X	X	X	X	X	X	X	X	13
1 926	313	1 254	2 746	491	23	705	82	9	279	1
-	-	-	-	-	-	-	-	-	-	2
X	X	X	X	X	X	X	X	X	X	3
35	6	23	49	9	0	13	1	0	5	4
-	-	-	-	-	-	-	-	-	-	5
X	X	X	X	X	X	X	X	X	X	6

4 Schlachtungen und Fleischerzeugung im Dezember
4.10 nach Ländern und Tierart

lfd. Nr.	Gegenstand der Nachweisung	Zeit-raum	Deutschland	Baden-Württemberg	Bayern	Berlin	Brandenburg	Bremen	Hamburg
Lämmer									
Schlachtungen insgesamt									
Anzahl									
1	Insgesamt	Dez. 2009	73 537	13 459	9 627	-	7 525	54	8
2		Dez. 2008	-	-	-	-	-	-	-
3	inländische Herkunft	Dez. 2009	67 471	13 127	9 622	-	7 525	54	8
4		Dez. 2008	-	-	-	-	-	-	-
5	ausländische Herkunft	Dez. 2009	6 066	332	5	-	-	-	-
6		Dez. 2008	-	-	-	-	-	-	-
7	Vergleich am Insgesamt gegenüber Vorjahresmonat in %		X	X	X	X	X	X	X
Schlachtmenge ¹⁾									
8	Schlachtmenge in t	Dez. 2009	1 348	242	173	-	135	1	0
9		Dez. 2008	-	-	-	-	-	-	-
10	Vergleich gegenüber Vorjahresmonat in %		X	X	X	X	X	X	X
Gewerbliche Schlachtungen									
Anzahl									
1	Insgesamt	Dez. 2009	67 676	12 840	7 644	-	7 418	54	3
2		Dez. 2008	-	-	-	-	-	-	-
3	inländische Herkunft	Dez. 2009	61 610	12 508	7 639	-	7 418	54	3
4		Dez. 2008	-	-	-	-	-	-	-
5	ausländische Herkunft	Dez. 2009	6 066	332	5	-	-	-	-
6		Dez. 2008	-	-	-	-	-	-	-
7	Vergleich am Insgesamt gegenüber Vorjahresmonat in %		X	X	X	X	X	X	X
Schlachtgewicht									
8	Durchschnittliches Schlachtgewicht in kg	Dez. 2009	18,36	18,00	18,00	-	18,00	18,00	18,00
9		Dez. 2008	-	-	-	-	-	-	-
10	Vergleich gegenüber Vorjahresmonat in %		X	X	X	X	X	X	X
Schlachtmenge ¹⁾									
11	Schlachtmenge in t	Dez. 2009	1 242	231	138	-	134	1	0
12		Dez. 2008	-	-	-	-	-	-	-
13	Vergleich gegenüber Vorjahresmonat in %		X	X	X	X	X	X	X
Hausschlachtungen									
Anzahl									
1	Insgesamt	Dez. 2009	5 861	619	1 983	-	107	-	5
2		Dez. 2008	-	-	-	-	-	-	-
3	Vergleich gegenüber Vorjahresmonat in %		X	X	X	X	X	X	X
Schlachtmenge									
4	Schlachtmenge in t	Dez. 2009	106	11	36	-	2	-	0
5		Dez. 2008	-	-	-	-	-	-	-
6	Vergleich gegenüber Vorjahresmonat in %		X	X	X	X	X	X	X

1) Die Schlachtmenge schließt die Schlachtmenge in- und ausländischer Tiere ein.

Hessen	Mecklenburg-Vorpommern	Niedersachsen	Nordrhein-Westfalen	Rheinland-Pfalz	Saarland	Sachsen	Sachsen-Anhalt	Schleswig-Holstein	Thüringen	lfd. Nr.
13 107	1 219	6 185	7 311	3 192	293	760	380	9 996	421	1
-	-	-	-	-	-	-	-	-	-	2
7 576	1 049	6 185	7 283	3 192	293	760	380	9 996	421	3
-	-	-	-	-	-	-	-	-	-	4
5 531	170	-	28	-	-	-	-	-	-	5
-	-	-	-	-	-	-	-	-	-	6
X	X	X	X	X	X	X	X	X	X	7
236	22	111	132	57	5	14	7	204	8	8
-	-	-	-	-	-	-	-	-	-	9
X	X	X	X	X	X	X	X	X	X	10
12 539	905	5 092	6 934	2 985	275	495	312	9 950	230	1
-	-	-	-	-	-	-	-	-	-	2
7 008	735	5 092	6 906	2 985	275	495	312	9 950	230	3
-	-	-	-	-	-	-	-	-	-	4
5 531	170	-	28	-	-	-	-	-	-	5
-	-	-	-	-	-	-	-	-	-	6
X	X	X	X	X	X	X	X	X	X	7
18,00	18,00	18,00	18,00	18,00	18,00	18,00	18,00	20,44	18,00	8
-	-	-	-	-	-	-	-	-	-	9
X	X	X	X	X	X	X	X	X	X	10
226	16	92	125	54	5	9	6	203	4	11
-	-	-	-	-	-	-	-	-	-	12
X	X	X	X	X	X	X	X	X	X	13
568	314	1 093	377	207	18	265	68	46	191	1
-	-	-	-	-	-	-	-	-	-	2
X	X	X	X	X	X	X	X	X	X	3
10	6	20	7	4	0	5	1	1	3	4
-	-	-	-	-	-	-	-	-	-	5
X	X	X	X	X	X	X	X	X	X	6

4 Schlachtungen und Fleischerzeugung im Oktober

4.11 nach Ländern und Tierart

lfd. Nr.	Gegenstand der Nachweisung	Zeit-raum	Deutschland	Baden-Württemberg	Bayern	Berlin	Brandenburg	Bremen	Hamburg
Übrige Schafe									
Schlachtungen insgesamt									
Anzahl									
1	Insgesamt	Okt. 2009	18 933	1 929	1 053	-	673	3	-
2		Okt. 2008	90 697	14 316	9 947	7	4 033	39	2
3	inländische Herkunft	Okt. 2009	18 932	1 929	1 053	-	673	3	-
4		Okt. 2008	84 642	12 618	9 947	7	4 033	39	2
5	ausländische Herkunft	Okt. 2009	1	-	-	-	-	-	-
6		Okt. 2008	6 055	1 698	-	-	-	-	-
7	Vergleich am Insgesamt gegenüber Vorjahresmonat in %		- 79,1	- 86,5	- 89,4	X	- 83,3	- 92,3	X
Schlachtmenge ¹⁾									
8	Schlachtmenge in t	Okt. 2009	570	58	32	-	20	-	-
9		Okt. 2008	1 922	256	219	0	89	1	0
10	Vergleich gegenüber Vorjahresmonat in %		- 70,3	- 77,4	- 85,6	X	- 77,2	X	X
Gewerbliche Schlachtungen									
Anzahl									
1	Insgesamt	Okt. 2009	14 947	1 601	868	-	487	-	-
2		Okt. 2008	81 165	13 149	7 902	7	3 799	37	-
3	inländische Herkunft	Okt. 2009	14 946	1 601	868	-	487	-	-
4		Okt. 2008	75 110	11 451	7 902	7	3 799	37	-
5	ausländische Herkunft	Okt. 2009	1	-	-	-	-	-	-
6		Okt. 2008	6 055	1 698	-	-	-	-	-
7	Vergleich am Insgesamt gegenüber Vorjahresmonat in %		- 81,6	- 87,8	- 89,0	X	- 87,2	X	X
Schlachtgewicht									
8	Durchschnittliches Schlachtgewicht in kg	Okt. 2009	30,15	30,00	30,00	-	30,00	-	-
9		Okt. 2008	21,16	17,91	22,00	22,00	22,00	22,00	-
10	Vergleich gegenüber Vorjahresmonat in %		42,5	67,5	36,4	X	36,4	X	X
Schlachtmenge ¹⁾									
11	Schlachtmenge in t	Okt. 2009	451	48	26	-	15	-	-
12		Okt. 2008	1 717	235	174	0	84	1	-
13	Vergleich gegenüber Vorjahresmonat in %		- 73,8	- 79,6	- 85,0	X	- 82,5	X	X
Hausschlachtungen									
Anzahl									
1	Insgesamt	Okt. 2009	3 986	328	185	-	186	3	-
2		Okt. 2008	9 532	1 167	2 045	-	234	2	2
3	Vergleich gegenüber Vorjahresmonat in %		- 58,2	- 71,9	- 91,0	X	- 20,5	50,0	X
Schlachtmenge									
4	Schlachtmenge in t	Okt. 2009	120	10	6	-	6	-	-
5		Okt. 2008	205	21	45	-	5	0	0
6	Vergleich gegenüber Vorjahresmonat in %		- 41,6	- 52,9	- 87,7	X	8,4	X	X

1) Die Schlachtmenge schließt die Schlachtmenge in- und ausländischer Tiere ein.

Hessen	Mecklenburg-Vorpommern	Niedersachsen	Nordrhein-Westfalen	Rheinland-Pfalz	Saarland	Sachsen	Sachsen-Anhalt	Schleswig-Holstein	Thüringen	lfd. Nr.
--------	------------------------	---------------	---------------------	-----------------	----------	---------	----------------	--------------------	-----------	----------

4 667	193	2 770	2 824	194	51	2 496	236	1 332	512	1
20 391	2 152	7 641	10 513	2 423	441	3 990	525	13 252	1 025	2
4 667	193	2 770	2 823	194	51	2 496	236	1 332	512	3
16 624	1 732	7 641	10 343	2 423	441	3 990	525	13 252	1 025	4
-	-	-	1	-	-	-	-	-	-	5
3 767	420	-	170	-	-	-	-	-	-	6
- 77,1	- 91,0	- 63,7	- 73,1	- 92,0	- 88,4	- 37,4	- 55,0	- 89,9	- 50,0	7
140	6	83	85	6	2	75	7	42	15	8
449	47	168	231	53	10	88	12	277	23	9
- 68,8	- 87,8	- 50,6	- 63,4	- 89,1	- 84,2	- 14,7	- 38,7	- 84,8	- 31,9	10
4 259	150	1 837	2 520	159	50	1 301	140	1 308	267	1
19 613	1 972	6 166	9 763	2 259	410	2 096	383	13 019	590	2
4 259	150	1 837	2 519	159	50	1 301	140	1 308	267	3
15 846	1 552	6 166	9 593	2 259	410	2 096	383	13 019	590	4
-	-	-	1	-	-	-	-	-	-	5
3 767	420	-	170	-	-	-	-	-	-	6
- 78,3	- 92,4	- 70,2	- 74,2	- 93,0	- 87,8	- 37,9	- 63,4	- 90,0	- 54,7	7
30,00	30,00	30,00	30,00	30,00	30,00	30,00	30,00	31,67	30,00	8
22,00	22,00	22,00	22,00	22,00	22,00	22,00	22,00	20,89	22,00	9
36,4	36,4	36,4	36,4	36,4	36,4	36,4	36,4	51,6	36,4	10
128	5	55	76	5	2	39	4	41	8	11
431	43	136	215	50	9	46	8	272	13	12
- 70,4	- 89,6	- 59,4	- 64,8	- 90,4	- 83,4	- 15,4	- 50,2	- 84,8	- 38,3	13
408	43	933	304	35	1	1 195	96	24	245	1
778	180	1 475	750	164	31	1 894	142	233	435	2
- 47,6	- 76,1	- 36,7	- 59,5	- 78,7	- 96,8	- 36,9	- 32,4	- 89,7	- 43,7	3
12	1	28	9	1	0	36	3	1	7	4
17	4	32	17	4	1	42	3	5	10	5
- 28,5	- 67,4	- 13,7	- 44,7	- 70,9	- 95,6	- 14,0	- 7,8	- 84,4	- 23,2	6

4 Schlachtungen und Fleischerzeugung im November
4.11 nach Ländern und Tierart

lfd. Nr.	Gegenstand der Nachweisung	Zeit-raum	Deutschland	Baden-Württemberg	Bayern	Berlin	Brandenburg	Bremen	Hamburg
Übrige Schafe									
Schlachtungen insgesamt									
Anzahl									
1	Insgesamt	Nov. 2009	37 694	5 366	1 908	-	1 392	8	-
2		Nov. 2008	94 542	13 655	8 528	-	9 619	28	22
3	inländische Herkunft	Nov. 2009	37 690	5 366	1 908	-	1 392	8	-
4		Nov. 2008	88 791	12 566	8 528	-	9 619	28	22
5	ausländische Herkunft	Nov. 2009	4	-	-	-	-	-	-
6		Nov. 2008	5 751	1 089	-	-	-	-	-
7	Vergleich am Insgesamt gegenüber Vorjahresmonat in %		- 60,1	- 60,7	- 77,6	X	- 85,5	- 71,4	X
Schlachtmenge ¹⁾									
8	Schlachtmenge in t	Nov. 2009	1 133	161	57	-	42	-	-
9		Nov. 2008	2 009	242	188	-	212	1	0
10	Vergleich gegenüber Vorjahresmonat in %		- 43,6	- 33,4	- 69,5	X	- 80,3	X	X
Gewerbliche Schlachtungen									
Anzahl									
1	Insgesamt	Nov. 2009	29 643	4 084	1 463	-	1 244	-	-
2		Nov. 2008	82 139	12 389	6 547	-	9 260	28	19
3	inländische Herkunft	Nov. 2009	29 639	4 084	1 463	-	1 244	-	-
4		Nov. 2008	76 388	11 300	6 547	-	9 260	28	19
5	ausländische Herkunft	Nov. 2009	4	-	-	-	-	-	-
6		Nov. 2008	5 751	1 089	-	-	-	-	-
7	Vergleich am Insgesamt gegenüber Vorjahresmonat in %		- 63,9	- 67,0	- 77,7	X	- 86,6	X	X
Schlachtgewicht									
8	Durchschnittliches Schlachtgewicht in kg	Nov. 2009	30,09	30,00	30,00	-	30,00	-	-
9		Nov. 2008	21,21	17,70	22,00	-	22,00	22,00	22,00
10	Vergleich gegenüber Vorjahresmonat in %		41,9	69,5	36,4	X	36,4	X	X
Schlachtmenge ¹⁾									
11	Schlachtmenge in t	Nov. 2009	892	123	44	-	37	-	-
12		Nov. 2008	1 742	219	144	-	204	1	0
13	Vergleich gegenüber Vorjahresmonat in %		- 48,8	- 44,1	- 69,5	X	- 81,7	X	X
Hausschlachtungen									
Anzahl									
1	Insgesamt	Nov. 2009	8 051	1 282	445	-	148	8	-
2		Nov. 2008	12 403	1 266	1 981	-	359	-	3
3	Vergleich gegenüber Vorjahresmonat in %		- 35,1	1,3	- 77,5	X	- 58,8	X	X
Schlachtmenge									
4	Schlachtmenge in t	Nov. 2009	241	38	13	-	4	-	-
5		Nov. 2008	267	22	44	-	8	-	0
6	Vergleich gegenüber Vorjahresmonat in %		- 9,7	71,6	- 69,4	X	- 43,8	X	X

1) Die Schlachtmenge schließt die Schlachtmenge in- und ausländischer Tiere ein.

Hessen	Mecklenburg- Vorpommern	Nieder- sachsen	Nordrhein- Westfalen	Rheinland- Pfalz	Saarland	Sachsen	Sachsen- Anhalt	Schleswig- Holstein	Thüringen	lfd. Nr.
6 178	328	5 393	9 839	479	115	3 914	246	1 655	873	1
20 867	1 861	7 985	9 058	2 256	367	6 031	689	12 286	1 290	2
6 178	328	5 393	9 835	479	115	3 914	246	1 655	873	3
16 377	1 861	7 985	8 886	2 256	367	6 031	689	12 286	1 290	4
-	-	-	4	-	-	-	-	-	-	5
4 490	-	-	172	-	-	-	-	-	-	6
- 70,4	- 82,4	- 32,5	8,6	- 78,8	- 68,7	- 35,1	- 64,3	- 86,5	- 32,3	7
185	10	162	295	14	3	117	7	52	26	8
459	41	176	199	50	8	133	15	258	28	9
- 59,6	- 76,0	- 7,9	48,1	- 71,0	- 57,3	- 11,5	- 51,3	- 79,7	- 7,7	10
5 493	225	3 850	8 800	399	101	1 748	129	1 639	468	1
19 949	1 386	5 969	8 348	2 042	335	2 748	401	12 081	637	2
5 493	225	3 850	8 796	399	101	1 748	129	1 639	468	3
15 459	1 386	5 969	8 176	2 042	335	2 748	401	12 081	637	4
-	-	-	4	-	-	-	-	-	-	5
4 490	-	-	172	-	-	-	-	-	-	6
- 72,5	- 83,8	- 35,5	5,4	- 80,5	- 69,9	- 36,4	- 67,8	- 86,4	- 26,5	7
30,00	30,00	30,00	30,00	30,00	30,00	30,00	30,00	31,66	30,00	8
22,00	22,00	22,00	22,00	22,00	22,00	22,00	22,00	21,02	22,00	9
36,4	36,4	36,4	36,4	36,4	36,4	36,4	36,4	50,6	36,4	10
165	7	116	264	12	3	52	4	52	14	11
439	30	131	184	45	7	60	9	254	14	12
- 62,5	- 77,9	- 12,0	43,7	- 73,4	- 58,9	- 13,3	- 56,1	- 79,6	0,2	13
685	103	1 543	1 039	80	14	2 166	117	16	405	1
918	475	2 016	710	214	32	3 283	288	205	653	2
- 25,4	- 78,3	- 23,5	46,3	- 62,6	- 56,3	- 34,0	- 59,4	- 92,2	- 38,0	3
21	3	46	31	2	0	65	4	1	12	4
20	10	44	16	5	1	72	6	4	14	5
1,8	- 70,4	4,4	99,6	- 49,0	- 40,3	- 10,0	- 44,6	- 88,2	- 15,4	6

4 Schlachtungen und Fleischerzeugung im Dezember
4.11 nach Ländern und Tierart

lfd. Nr.	Gegenstand der Nachweisung	Zeit-raum	Deutschland	Baden-Württemberg	Bayern	Berlin	Brandenburg	Bremen	Hamburg
Übrige Schafe									
Schlachtungen insgesamt									
Anzahl									
1	Insgesamt	Dez. 2009	17 463	1 921	1 480	-	674	3	-
2		Dez. 2008	179 312	30 434	25 253	-	11 321	51	120
3	inländische Herkunft	Dez. 2009	17 463	1 921	1 480	-	674	3	-
4		Dez. 2008	170 420	29 479	25 253	-	11 321	51	120
5	ausländische Herkunft	Dez. 2009	-	-	-	-	-	-	-
6		Dez. 2008	8 892	955	-	-	-	-	-
7	Vergleich am Insgesamt gegenüber Vorjahresmonat in %		- 90,3	- 93,7	- 94,1	X	- 94,0	- 94,1	X
Schlachtmenge ¹⁾									
8	Schlachtmenge in t	Dez. 2009	527	58	44	-	20	-	-
9		Dez. 2008	3 797	542	556	-	249	1	3
10	Vergleich gegenüber Vorjahresmonat in %		- 86,1	- 89,4	- 92,0	X	- 91,9	X	X
Gewerbliche Schlachtungen									
Anzahl									
1	Insgesamt	Dez. 2009	13 693	1 578	1 327	-	585	-	-
2		Dez. 2008	160 446	27 359	21 621	-	11 033	42	94
3	inländische Herkunft	Dez. 2009	13 693	1 578	1 327	-	585	-	-
4		Dez. 2008	151 554	26 404	21 621	-	11 033	42	94
5	ausländische Herkunft	Dez. 2009	-	-	-	-	-	-	-
6		Dez. 2008	8 892	955	-	-	-	-	-
7	Vergleich am Insgesamt gegenüber Vorjahresmonat in %		- 91,5	- 94,2	- 93,9	X	- 94,7	X	X
Schlachtgewicht									
8	Durchschnittliches Schlachtgewicht in kg	Dez. 2009	30,22	30,00	30,00	-	30,00	-	-
9		Dez. 2008	21,16	17,81	22,00	-	22,00	22,00	22,00
10	Vergleich gegenüber Vorjahresmonat in %		42,8	68,4	36,4	X	36,4	X	X
Schlachtmenge ¹⁾									
11	Schlachtmenge in t	Dez. 2009	414	47	40	-	18	-	-
12		Dez. 2008	3 395	487	476	-	243	1	2
13	Vergleich gegenüber Vorjahresmonat in %		- 87,8	- 90,3	- 91,6	X	- 92,8	X	X
Hausschlachtungen									
Anzahl									
1	Insgesamt	Dez. 2009	3 770	343	153	-	89	3	-
2		Dez. 2008	18 866	3 075	3 632	-	288	9	26
3	Vergleich gegenüber Vorjahresmonat in %		- 80,0	- 88,8	- 95,8	X	- 69,1	- 66,7	X
Schlachtmenge									
4	Schlachtmenge in t	Dez. 2009	113	10	5	-	3	-	-
5		Dez. 2008	402	55	80	-	6	0	1
6	Vergleich gegenüber Vorjahresmonat in %		- 71,9	- 81,2	- 94,3	X	- 57,9	X	X

1) Die Schlachtmenge schließt die Schlachtmenge in- und ausländischer Tiere ein.

Hessen	Mecklenburg- Vorpommern	Nieder- sachsen	Nordrhein- Westfalen	Rheinland- Pfalz	Saarland	Sachsen	Sachsen- Anhalt	Schleswig- Holstein	Thüringen	lfd. Nr.
4 241	208	2 613	2 364	401	152	1 704	203	878	621	1
34 402	1 582	14 581	32 248	6 736	601	2 910	531	17 380	1 162	2
4 241	208	2 613	2 364	401	152	1 704	203	878	621	3
26 624	1 582	14 581	32 089	6 736	601	2 910	531	17 380	1 162	4
-	-	-	-	-	-	-	-	-	-	5
7 778	-	-	159	-	-	-	-	-	-	6
- 87,7	- 86,9	- 82,1	- 92,7	- 94,0	- 74,7	- 41,4	- 61,8	- 94,9	- 46,6	7
127	6	78	71	12	5	51	6	29	19	8
757	35	321	709	148	13	64	12	362	26	9
- 83,2	- 82,1	- 75,6	- 90,0	- 91,9	- 65,5	- 20,1	- 47,9	- 91,9	- 27,1	10
3 881	86	1 545	2 145	360	145	803	87	875	276	1
32 285	1 173	11 786	28 700	6 049	567	1 497	394	17 240	606	2
3 881	86	1 545	2 145	360	145	803	87	875	276	3
24 507	1 173	11 786	28 541	6 049	567	1 497	394	17 240	606	4
-	-	-	-	-	-	-	-	-	-	5
7 778	-	-	159	-	-	-	-	-	-	6
- 88,0	- 92,7	- 86,9	- 92,5	- 94,0	- 74,4	- 46,4	- 77,9	- 94,9	- 54,5	7
30,00	30,00	30,00	30,00	30,00	30,00	30,00	30,00	33,48	30,00	8
22,00	22,00	22,00	22,00	22,00	22,00	22,00	22,00	20,82	22,00	9
36,4	36,4	36,4	36,4	36,4	36,4	36,4	36,4	60,8	36,4	10
116	3	46	64	11	4	24	3	29	8	11
710	26	259	631	133	12	33	9	359	13	12
- 83,6	- 90,0	- 82,1	- 89,8	- 91,9	- 65,1	- 26,9	- 69,9	- 91,8	- 37,9	13
360	122	1 068	219	41	7	901	116	3	345	1
2 117	409	2 795	3 548	687	34	1 413	137	140	556	2
- 83,0	- 70,2	- 61,8	- 93,8	- 94,0	- 79,4	- 36,2	- 15,3	- 97,9	- 37,9	3
11	4	32	7	1	0	27	3	0	10	4
47	9	61	78	15	1	31	3	3	12	5
- 76,8	- 59,3	- 47,9	- 91,6	- 91,9	- 71,9	- 13,0	15,5	- 96,6	- 15,4	6

4 Schlachtungen und Fleischerzeugung im Oktober

4.12 nach Ländern und Tierart

lfd. Nr.	Gegenstand der Nachweisung	Zeit-raum	Deutschland	Baden-Württemberg	Bayern	Berlin	Brandenburg	Bremen	Hamburg
Schafe insgesamt									
Schlachtungen insgesamt									
Anzahl									
1	Insgesamt	Okt. 2009	81 575	13 726	10 145	-	6 230	50	73
2		Okt. 2008	90 697	14 316	9 947	7	4 033	39	2
3	inländische Herkunft	Okt. 2009	77 222	12 617	10 145	-	6 230	50	73
4		Okt. 2008	84 642	12 618	9 947	7	4 033	39	2
5	ausländische Herkunft	Okt. 2009	4 353	1 109	-	-	-	-	-
6		Okt. 2008	6 055	1 698	-	-	-	-	-
7	Vergleich am Insgesamt gegenüber Vorjahresmonat in %		- 10,1	- 4,1	2,0	X	54,5	28,2	X
Schlachtmenge ¹⁾									
8	Schlachtmenge in t	Okt. 2009	1 722	270	195	-	120	1	1
9		Okt. 2008	1 922	256	219	0	89	1	0
10	Vergleich gegenüber Vorjahresmonat in %		- 10,4	5,4	- 10,8	X	35,5	- 1,4	X
Gewerbliche Schlachtungen									
Anzahl									
1	Insgesamt	Okt. 2009	72 861	12 763	8 065	-	5 997	47	73
2		Okt. 2008	81 165	13 149	7 902	7	3 799	37	-
3	inländische Herkunft	Okt. 2009	68 508	11 654	8 065	-	5 997	47	73
4		Okt. 2008	75 110	11 451	7 902	7	3 799	37	-
5	ausländische Herkunft	Okt. 2009	4 353	1 109	-	-	-	-	-
6		Okt. 2008	6 055	1 698	-	-	-	-	-
7	Vergleich am Insgesamt gegenüber Vorjahresmonat in %		- 10,2	- 2,9	2,1	X	57,9	27,0	X
Schlachtgewicht									
8	Durchschnittliches Schlachtgewicht in kg	Okt. 2009	20,83	19,51	19,29	-	18,97	18,00	18,00
9		Okt. 2008	21,16	17,91	22,00	22,00	22,00	22,00	-
10	Vergleich gegenüber Vorjahresmonat in %		- 1,6	8,9	- 12,3	X	- 13,8	- 18,2	X
Schlachtmenge ¹⁾									
11	Schlachtmenge in t	Okt. 2009	1 517	249	156	-	114	1	1
12		Okt. 2008	1 717	235	174	0	84	1	-
13	Vergleich gegenüber Vorjahresmonat in %		- 11,6	5,7	- 10,5	X	36,1	3,9	X
Hausschlachtungen									
Anzahl									
1	Insgesamt	Okt. 2009	8 714	963	2 080	-	233	3	-
2		Okt. 2008	9 532	1 167	2 045	-	234	2	2
3	Vergleich gegenüber Vorjahresmonat in %		- 8,6	- 17,5	1,7	X	- 0,4	50,0	X
Schlachtmenge									
4	Schlachtmenge in t	Okt. 2009	205	21	40	-	6	-	-
5		Okt. 2008	205	21	45	-	5	0	0
6	Vergleich gegenüber Vorjahresmonat in %		0,0	1,8	- 11,8	X	24,8	X	X

1) Die Schlachtmenge schließt die Schlachtmenge in- und ausländischer Tiere ein.

Hessen	Mecklenburg- Vorpommern	Nieder- sachsen	Nordrhein- Westfalen	Rheinland- Pfalz	Saarland	Sachsen	Sachsen- Anhalt	Schleswig- Holstein	Thüringen	lfd. Nr.
15 623	1 368	7 053	8 636	2 276	388	3 872	609	10 691	835	1
20 391	2 152	7 641	10 513	2 423	441	3 990	525	13 252	1 025	2
12 418	1 368	7 053	8 597	2 276	388	3 872	609	10 691	835	3
16 624	1 732	7 641	10 343	2 423	441	3 990	525	13 252	1 025	4
3 205	-	-	39	-	-	-	-	-	-	5
3 767	420	-	170	-	-	-	-	-	-	6
- 23,4	- 36,4	- 7,7	- 17,9	- 6,1	- 12,0	- 3,0	16,0	- 19,3	- 18,5	7
337	27	160	189	43	8	100	14	235	21	8
449	47	168	231	53	10	88	12	277	23	9
- 24,8	- 43,1	- 4,7	- 18,1	- 18,8	- 21,7	13,5	19,4	- 15,1	- 6,1	10
14 900	1 266	5 670	7 932	2 110	376	2 131	453	10 633	445	1
19 613	1 972	6 166	9 763	2 259	410	2 096	383	13 019	590	2
11 695	1 266	5 670	7 893	2 110	376	2 131	453	10 633	445	3
15 846	1 552	6 166	9 593	2 259	410	2 096	383	13 019	590	4
3 205	-	-	39	-	-	-	-	-	-	5
3 767	420	-	170	-	-	-	-	-	-	6
- 24,0	- 35,8	- 8,0	- 18,8	- 6,6	- 8,3	1,7	18,3	- 18,3	- 24,6	7
21,43	19,42	21,89	21,81	18,90	19,60	25,33	21,71	21,98	25,20	8
22,00	22,00	22,00	22,00	22,00	22,00	22,00	22,00	20,89	22,00	9
- 2,6	- 11,7	- 0,5	- 0,9	- 14,1	- 10,9	15,1	- 1,3	5,2	14,5	10
319	25	124	173	40	7	54	10	234	11	11
431	43	136	215	50	9	46	8	272	13	12
- 26,0	- 43,3	- 8,5	- 19,4	- 19,7	- 18,3	17,0	16,7	- 14,1	- 13,6	13
723	102	1 383	704	166	12	1 741	156	58	390	1
778	180	1 475	750	164	31	1 894	142	233	435	2
- 7,1	- 43,3	- 6,2	- 6,1	1,2	- 61,3	- 8,1	9,9	- 75,1	- 10,3	3
18	2	36	16	3	0	46	4	1	10	4
17	4	32	17	4	1	42	3	5	10	5
4,6	- 40,6	11,2	- 1,1	- 5,5	- 66,6	9,6	26,8	- 70,0	4,1	6

4 Schlachtungen und Fleischerzeugung im November
4.12 nach Ländern und Tierart

lfd. Nr.	Gegenstand der Nachweisung	Zeit-raum	Deutschland	Baden-Württemberg	Bayern	Berlin	Brandenburg	Bremen	Hamburg
Schafe insgesamt									
Schlachtungen insgesamt									
Anzahl									
1	Insgesamt	Nov. 2009	158 028	28 972	20 013	-	10 845	92	228
2		Nov. 2008	94 542	13 655	8 528	-	9 619	28	22
3	inländische Herkunft	Nov. 2009	151 520	27 316	20 013	-	10 845	92	228
4		Nov. 2008	88 791	12 566	8 528	-	9 619	28	22
5	ausländische Herkunft	Nov. 2009	6 508	1 656	-	-	-	-	-
6		Nov. 2008	5 751	1 089	-	-	-	-	-
7	Vergleich am Insgesamt gegenüber Vorjahresmonat in %		67,2	112,2	134,7	X	12,7	X	X
Schlachtmenge ¹⁾									
8	Schlachtmenge in t	Nov. 2009	3 332	586	383	-	212	2	4
9		Nov. 2008	2 009	242	188	-	212	1	0
10	Vergleich gegenüber Vorjahresmonat in %		65,8	142,4	104,2	X	0,1	145,5	X
Gewerbliche Schlachtungen									
Anzahl									
1	Insgesamt	Nov. 2009	136 109	25 470	15 887	-	10 561	84	225
2		Nov. 2008	82 139	12 389	6 547	-	9 260	28	19
3	inländische Herkunft	Nov. 2009	129 601	23 814	15 887	-	10 561	84	225
4		Nov. 2008	76 388	11 300	6 547	-	9 260	28	19
5	ausländische Herkunft	Nov. 2009	6 508	1 656	-	-	-	-	-
6		Nov. 2008	5 751	1 089	-	-	-	-	-
7	Vergleich am Insgesamt gegenüber Vorjahresmonat in %		65,7	105,6	142,7	X	14,0	X	X
Schlachtgewicht									
8	Durchschnittliches Schlachtgewicht in kg	Nov. 2009	20,87	19,92	19,11	-	19,41	18,00	18,00
9		Nov. 2008	21,21	17,70	22,00	-	22,00	22,00	22,00
10	Vergleich gegenüber Vorjahresmonat in %		- 1,6	12,6	- 13,2	X	- 11,8	- 18,2	- 18,2
Schlachtmenge ¹⁾									
11	Schlachtmenge in t	Nov. 2009	2 841	507	304	-	205	2	4
12		Nov. 2008	1 742	219	144	-	204	1	0
13	Vergleich gegenüber Vorjahresmonat in %		63,1	131,4	110,7	X	0,6	145,5	X
Hausschlachtungen									
Anzahl									
1	Insgesamt	Nov. 2009	21 919	3 502	4 126	-	284	8	3
2		Nov. 2008	12 403	1 266	1 981	-	359	-	3
3	Vergleich gegenüber Vorjahresmonat in %		76,7	X	108,3	X	- 20,9	X	-
Schlachtmenge									
4	Schlachtmenge in t	Nov. 2009	491	78	80	-	7	-	0
5		Nov. 2008	267	22	44	-	8	-	0
6	Vergleich gegenüber Vorjahresmonat in %		83,7	X	82,7	X	- 12,8	X	- 18,2

1) Die Schlachtmenge schließt die Schlachtmenge in- und ausländischer Tiere ein.

Hessen	Mecklenburg-Vorpommern	Niedersachsen	Nordrhein-Westfalen	Rheinland-Pfalz	Saarland	Sachsen	Sachsen-Anhalt	Schleswig-Holstein	Thüringen	lfd. Nr.
25 720	2 110	13 428	29 121	4 905	541	5 590	723	14 283	1 457	1
20 867	1 861	7 985	9 058	2 256	367	6 031	689	12 286	1 290	2
21 042	2 110	13 428	28 947	4 905	541	5 590	723	14 283	1 457	3
16 377	1 861	7 985	8 886	2 256	367	6 031	689	12 286	1 290	4
4 678	-	-	174	-	-	-	-	-	-	5
4 490	-	-	172	-	-	-	-	-	-	6
23,3	13,4	68,2	X	117,4	47,4	- 7,3	4,9	16,3	12,9	7
537	42	306	642	94	11	148	16	312	37	8
459	41	176	199	50	8	133	15	258	28	9
17,0	2,4	74,4	X	89,5	37,7	11,2	5,3	20,8	29,3	10
23 109	1 694	10 631	25 336	4 334	504	2 719	524	14 258	773	1
19 949	1 386	5 969	8 348	2 042	335	2 748	401	12 081	637	2
18 431	1 694	10 631	25 162	4 334	504	2 719	524	14 258	773	3
15 459	1 386	5 969	8 176	2 042	335	2 748	401	12 081	637	4
4 678	-	-	174	-	-	-	-	-	-	5
4 490	-	-	172	-	-	-	-	-	-	6
15,8	22,2	78,1	X	112,2	50,4	- 1,1	30,7	18,0	21,4	7
20,85	19,59	22,35	22,17	19,10	20,40	25,71	20,95	21,84	25,27	8
22,00	22,00	22,00	22,00	22,00	22,00	22,00	22,00	21,02	22,00	9
- 5,2	- 10,9	1,6	0,8	- 13,2	- 7,3	16,9	- 4,8	3,9	14,8	10
482	33	238	562	83	10	70	11	311	20	11
439	30	131	184	45	7	60	9	254	14	12
9,8	8,9	80,9	X	84,3	39,5	15,7	24,5	22,6	39,4	13
2 611	416	2 797	3 785	571	37	2 871	199	25	684	1
918	475	2 016	710	214	32	3 283	288	205	653	2
X	- 12,4	38,7	X	X	15,6	- 12,5	- 30,9	- 87,8	4,7	3
55	9	69	81	11	1	78	5	1	17	4
20	10	44	16	5	1	72	6	4	14	5
X	- 16,5	55,3	X	138,7	18,5	7,5	- 21,3	- 83,9	19,5	6

4 Schlachtungen und Fleischerzeugung im Dezember
4.12 nach Ländern und Tierart

lfd. Nr.	Gegenstand der Nachweisung	Zeit-raum	Deutschland	Baden-Württemberg	Bayern	Berlin	Brandenburg	Bremen	Hamburg
Schafe insgesamt									
Schlachtungen insgesamt									
Anzahl									
1	Insgesamt	Dez. 2009	91 000	15 380	11 107	-	8 199	57	8
2		Dez. 2008	179 312	30 434	25 253	-	11 321	51	120
3	inländische Herkunft	Dez. 2009	84 934	15 048	11 102	-	8 199	57	8
4		Dez. 2008	170 420	29 479	25 253	-	11 321	51	120
5	ausländische Herkunft	Dez. 2009	6 066	332	5	-	-	-	-
6		Dez. 2008	8 892	955	-	-	-	-	-
7	Vergleich am Insgesamt gegenüber Vorjahresmonat in %		- 49,3	- 49,5	- 56,0	X	- 27,6	11,8	- 93,3
Schlachtmenge ¹⁾									
8	Schlachtmenge in t	Dez. 2009	1 875	300	218	-	156	1	0
9		Dez. 2008	3 797	542	556	-	249	1	3
10	Vergleich gegenüber Vorjahresmonat in %		- 50,6	- 44,7	- 60,8	X	- 37,5	- 13,4	- 94,5
Gewerbliche Schlachtungen									
Anzahl									
1	Insgesamt	Dez. 2009	81 369	14 418	8 971	-	8 003	54	3
2		Dez. 2008	160 446	27 359	21 621	-	11 033	42	94
3	inländische Herkunft	Dez. 2009	75 303	14 086	8 966	-	8 003	54	3
4		Dez. 2008	151 554	26 404	21 621	-	11 033	42	94
5	ausländische Herkunft	Dez. 2009	6 066	332	5	-	-	-	-
6		Dez. 2008	8 892	955	-	-	-	-	-
7	Vergleich am Insgesamt gegenüber Vorjahresmonat in %		- 49,3	- 47,3	- 58,5	X	- 27,5	28,6	- 96,8
Schlachtgewicht									
8	Durchschnittliches Schlachtgewicht in kg	Dez. 2009	20,36	19,31	19,78	-	18,88	18,00	18,00
9		Dez. 2008	21,16	17,81	22,00	-	22,00	22,00	22,00
10	Vergleich gegenüber Vorjahresmonat in %		- 3,8	8,4	- 10,1	X	- 14,2	- 18,2	- 18,2
Schlachtmenge ¹⁾									
11	Schlachtmenge in t	Dez. 2009	1 656	278	177	-	151	1	0
12		Dez. 2008	3 395	487	476	-	243	1	2
13	Vergleich gegenüber Vorjahresmonat in %		- 51,2	- 42,9	- 62,7	X	- 37,8	5,2	- 97,4
Hausschlachtungen									
Anzahl									
1	Insgesamt	Dez. 2009	9 631	962	2 136	-	196	3	5
2		Dez. 2008	18 866	3 075	3 632	-	288	9	26
3	Vergleich gegenüber Vorjahresmonat in %		- 49,0	- 68,7	- 41,2	X	- 31,9	- 66,7	- 80,8
Schlachtmenge									
4	Schlachtmenge in t	Dez. 2009	219	21	40	-	5	-	0
5		Dez. 2008	402	55	80	-	6	0	1
6	Vergleich gegenüber Vorjahresmonat in %		- 45,6	- 60,9	- 49,6	X	- 27,5	X	- 84,3

1) Die Schlachtmenge schließt die Schlachtmenge in- und ausländischer Tiere ein.

Hessen	Mecklenburg- Vorpommern	Nieder- sachsen	Nordrhein- Westfalen	Rheinland- Pfalz	Saarland	Sachsen	Sachsen- Anhalt	Schleswig- Holstein	Thüringen	lfd. Nr.
17 348	1 427	8 798	9 675	3 593	445	2 464	583	10 874	1 042	1
34 402	1 582	14 581	32 248	6 736	601	2 910	531	17 380	1 162	2
11 817	1 257	8 798	9 647	3 593	445	2 464	583	10 874	1 042	3
26 624	1 582	14 581	32 089	6 736	601	2 910	531	17 380	1 162	4
5 531	170	-	28	-	-	-	-	-	-	5
7 778	-	-	159	-	-	-	-	-	-	6
- 49,6	- 9,8	- 39,7	- 70,0	- 46,7	- 26,0	- 15,3	9,8	- 37,4	- 10,3	7
363	28	190	203	69	10	65	13	234	26	8
757	35	321	709	148	13	64	12	362	26	9
- 52,0	- 19,0	- 40,9	- 71,5	- 53,1	- 25,6	1,2	10,7	- 35,4	2,5	10
16 420	991	6 637	9 079	3 345	420	1 298	399	10 825	506	1
32 285	1 173	11 786	28 700	6 049	567	1 497	394	17 240	606	2
10 889	821	6 637	9 051	3 345	420	1 298	399	10 825	506	3
24 507	1 173	11 786	28 541	6 049	567	1 497	394	17 240	606	4
5 531	170	-	28	-	-	-	-	-	-	5
7 778	-	-	159	-	-	-	-	-	-	6
- 49,1	- 15,5	- 43,7	- 68,4	- 44,7	- 25,9	- 13,3	1,3	- 37,2	- 16,5	7
20,84	19,04	20,79	20,84	19,29	22,14	25,42	20,62	21,49	24,55	8
22,00	22,00	22,00	22,00	22,00	22,00	22,00	22,00	20,82	22,00	9
- 5,3	- 13,4	- 5,5	- 5,3	- 12,3	0,6	15,6	- 6,3	3,2	11,6	10
342	19	138	189	65	9	33	8	233	12	11
710	26	259	631	133	12	33	9	359	13	12
- 51,8	- 26,9	- 46,8	- 70,0	- 51,5	- 25,4	0,2	- 5,1	- 35,2	- 6,8	13
928	436	2 161	596	248	25	1 166	184	49	536	1
2 117	409	2 795	3 548	687	34	1 413	137	140	556	2
- 56,2	6,6	- 22,7	- 83,2	- 63,9	- 26,5	- 17,5	34,3	- 65,0	- 3,6	3
21	9	52	13	5	1	32	5	1	14	4
47	9	61	78	15	1	31	3	3	12	5
- 54,9	3,5	- 15,9	- 82,9	- 67,2	- 28,6	2,3	56,1	- 64,3	12,7	6

4 Schlachtungen und Fleischerzeugung im Oktober

4.13 nach Ländern und Tierart

lfd. Nr.	Gegenstand der Nachweisung	Zeit-raum	Deutschland	Baden-Württemberg	Bayern	Berlin	Brandenburg	Bremen	Hamburg
Ziegen									
Schlachtungen insgesamt									
Anzahl									
1	Insgesamt	Okt. 2009	2 241	581	554	1	44	-	-
2		Okt. 2008	2 524	650	496	4	46	-	-
3	inländische Herkunft	Okt. 2009	2 241	581	554	1	44	-	-
4		Okt. 2008	2 524	650	496	4	46	-	-
5	ausländische Herkunft	Okt. 2009	-	-	-	-	-	-	-
6		Okt. 2008	-	-	-	-	-	-	-
7	Vergleich am Insgesamt gegenüber Vorjahresmonat in %		- 11,2	- 10,6	11,7	- 75,0	- 4,3	X	X
Schlachtmenge ¹⁾									
8	Schlachtmenge in t	Okt. 2009	40	10	10	0	1	-	-
9		Okt. 2008	45	12	9	0	1	-	-
10	Vergleich gegenüber Vorjahresmonat in %		- 11,2	- 10,6	11,7	- 75,0	- 4,3	X	X
Gewerbliche Schlachtungen									
Anzahl									
1	Insgesamt	Okt. 2009	1 666	465	397	1	39	-	-
2		Okt. 2008	1 836	494	290	4	31	-	-
3	inländische Herkunft	Okt. 2009	1 666	465	397	1	39	-	-
4		Okt. 2008	1 836	494	290	4	31	-	-
5	ausländische Herkunft	Okt. 2009	-	-	-	-	-	-	-
6		Okt. 2008	-	-	-	-	-	-	-
7	Vergleich am Insgesamt gegenüber Vorjahresmonat in %		- 9,3	- 5,9	36,9	- 75,0	25,8	X	X
Schlachtgewicht									
8	Durchschnittliches Schlachtgewicht in kg	Okt. 2009	18,00	18,00	18,00	18,00	18,00	-	-
9		Okt. 2008	18,00	18,00	18,00	18,00	18,00	-	-
10	Vergleich gegenüber Vorjahresmonat in %		-	-	-	-	-	X	X
Schlachtmenge ¹⁾									
11	Schlachtmenge in t	Okt. 2009	30	8	7	0	1	-	-
12		Okt. 2008	33	9	5	0	1	-	-
13	Vergleich gegenüber Vorjahresmonat in %		- 9,3	- 5,9	36,9	- 75,0	25,8	X	X
Hausschlachtungen									
Anzahl									
1	Insgesamt	Okt. 2009	575	116	157	-	5	-	-
2		Okt. 2008	688	156	206	-	15	-	-
3	Vergleich gegenüber Vorjahresmonat in %		- 16,4	- 25,6	- 23,8	X	- 66,7	X	X
Schlachtmenge									
4	Schlachtmenge in t	Okt. 2009	10	2	3	-	0	-	-
5		Okt. 2008	12	3	4	-	0	-	-
6	Vergleich gegenüber Vorjahresmonat in %		- 16,4	- 25,6	- 23,8	X	- 66,7	X	X

1) Die Schlachtmenge schließt die Schlachtmenge in- und ausländischer Tiere ein.

Hessen	Mecklenburg-Vorpommern	Niedersachsen	Nordrhein-Westfalen	Rheinland-Pfalz	Saarland	Sachsen	Sachsen-Anhalt	Schleswig-Holstein	Thüringen	lfd. Nr.
116	89	112	100	68	30	204	111	131	100	1
417	40	96	86	139	31	256	74	139	50	2
116	89	112	100	68	30	204	111	131	100	3
417	40	96	86	139	31	256	74	139	50	4
-	-	-	-	-	-	-	-	-	-	5
-	-	-	-	-	-	-	-	-	-	6
- 72,2	122,5	16,7	16,3	- 51,1	- 3,2	- 20,3	50,0	- 5,8	100,0	7
2	2	2	2	1	1	4	2	2	2	8
8	1	2	2	3	1	5	1	3	1	9
- 72,2	122,5	16,7	16,3	- 51,1	- 3,2	- 20,3	50,0	- 5,8	100,0	10
75	70	76	77	63	24	134	100	129	16	1
372	35	58	65	114	28	155	56	123	11	2
75	70	76	77	63	24	134	100	129	16	3
372	35	58	65	114	28	155	56	123	11	4
-	-	-	-	-	-	-	-	-	-	5
-	-	-	-	-	-	-	-	-	-	6
- 79,8	100,0	31,0	18,5	- 44,7	- 14,3	- 13,5	78,6	4,9	45,5	7
18,00	18,00	18,00	18,00	18,00	18,00	18,00	18,00	18,00	18,00	8
18,00	18,00	18,00	18,00	18,00	18,00	18,00	18,00	18,00	18,00	9
-	-	-	-	-	-	-	-	-	-	10
1	1	1	1	1	0	2	2	2	0	11
7	1	1	1	2	1	3	1	2	0	12
- 79,8	100,0	31,0	18,5	- 44,7	- 14,3	- 13,5	78,6	4,9	45,5	13
41	19	36	23	5	6	70	11	2	84	1
45	5	38	21	25	3	101	18	16	39	2
- 8,9	X	- 5,3	9,5	- 80,0	100,0	- 30,7	- 38,9	- 87,5	115,4	3
1	0	1	0	0	0	1	0	0	2	4
1	0	1	0	0	0	2	0	0	1	5
- 8,9	X	- 5,3	9,5	- 80,0	100,0	- 30,7	- 38,9	- 87,5	115,4	6

4 Schlachtungen und Fleischerzeugung im November
4.13 nach Ländern und Tierart

lfd. Nr.	Gegenstand der Nachweisung	Zeit-raum	Deutschland	Baden-Württemberg	Bayern	Berlin	Brandenburg	Bremen	Hamburg
Ziegen									
Schlachtungen insgesamt									
Anzahl									
1	Insgesamt	Nov. 2009	2 728	546	503	-	132	-	-
2		Nov. 2008	2 233	410	312	-	66	-	-
3	inländische Herkunft	Nov. 2009	2 728	546	503	-	132	-	-
4		Nov. 2008	2 233	410	312	-	66	-	-
5	ausländische Herkunft	Nov. 2009	-	-	-	-	-	-	-
6		Nov. 2008	-	-	-	-	-	-	-
7	Vergleich am Insgesamt gegenüber Vorjahresmonat in %		22,2	33,2	61,2	X	100,0	X	X
Schlachtmenge ¹⁾									
8	Schlachtmenge in t	Nov. 2009	49	10	9	-	2	-	-
9		Nov. 2008	40	7	6	-	1	-	-
10	Vergleich gegenüber Vorjahresmonat in %		22,2	33,2	61,2	X	100,0	X	X
Gewerbliche Schlachtungen									
Anzahl									
1	Insgesamt	Nov. 2009	1 998	431	340	-	107	-	-
2		Nov. 2008	1 601	303	202	-	49	-	-
3	inländische Herkunft	Nov. 2009	1 998	431	340	-	107	-	-
4		Nov. 2008	1 601	303	202	-	49	-	-
5	ausländische Herkunft	Nov. 2009	-	-	-	-	-	-	-
6		Nov. 2008	-	-	-	-	-	-	-
7	Vergleich am Insgesamt gegenüber Vorjahresmonat in %		24,8	42,2	68,3	X	118,4	X	X
Schlachtgewicht									
8	Durchschnittliches Schlachtgewicht in kg	Nov. 2009	18,00	18,00	18,00	-	18,00	-	-
9		Nov. 2008	18,00	18,00	18,00	-	18,00	-	-
10	Vergleich gegenüber Vorjahresmonat in %		-	-	-	X	-	X	X
Schlachtmenge ¹⁾									
11	Schlachtmenge in t	Nov. 2009	36	8	6	-	2	-	-
12		Nov. 2008	29	5	4	-	1	-	-
13	Vergleich gegenüber Vorjahresmonat in %		24,8	42,2	68,3	X	118,4	X	X
Hausschlachtungen									
Anzahl									
1	Insgesamt	Nov. 2009	730	115	163	-	25	-	-
2		Nov. 2008	632	107	110	-	17	-	-
3	Vergleich gegenüber Vorjahresmonat in %		15,5	7,5	48,2	X	47,1	X	X
Schlachtmenge									
4	Schlachtmenge in t	Nov. 2009	13	2	3	-	0	-	-
5		Nov. 2008	11	2	2	-	0	-	-
6	Vergleich gegenüber Vorjahresmonat in %		15,5	7,5	48,2	X	47,1	X	X

1) Die Schlachtmenge schließt die Schlachtmenge in- und ausländischer Tiere ein.

Hessen	Mecklenburg- Vorpommern	Nieder- sachsen	Nordrhein- Westfalen	Rheinland- Pfalz	Saarland	Sachsen	Sachsen- Anhalt	Schleswig- Holstein	Thüringen	lfd. Nr.
517	83	208	73	65	9	291	87	119	95	1
551	60	164	65	52	13	291	56	105	88	2
517	83	208	73	65	9	291	87	119	95	3
551	60	164	65	52	13	291	56	105	88	4
-	-	-	-	-	-	-	-	-	-	5
-	-	-	-	-	-	-	-	-	-	6
- 6,2	38,3	26,8	12,3	25,0	- 30,8	-	55,4	13,3	8,0	7
9	1	4	1	1	0	5	2	2	2	8
10	1	3	1	1	0	5	1	2	2	9
- 6,2	38,3	26,8	12,3	25,0	- 30,8	-	55,4	13,3	8,0	10
469	53	91	65	64	9	169	68	117	15	1
487	44	81	54	43	13	168	51	99	7	2
469	53	91	65	64	9	169	68	117	15	3
487	44	81	54	43	13	168	51	99	7	4
-	-	-	-	-	-	-	-	-	-	5
-	-	-	-	-	-	-	-	-	-	6
- 3,7	20,5	12,3	20,4	48,8	- 30,8	0,6	33,3	18,2	114,3	7
18,00	18,00	18,00	18,00	18,00	18,00	18,00	18,00	18,00	18,00	8
18,00	18,00	18,00	18,00	18,00	18,00	18,00	18,00	18,00	18,00	9
-	-	-	-	-	-	-	-	-	-	10
8	1	2	1	1	0	3	1	2	0	11
9	1	1	1	1	0	3	1	2	0	12
- 3,7	20,5	12,3	20,4	48,8	- 30,8	0,6	33,3	18,2	114,3	13
48	30	117	8	1	-	122	19	2	80	1
64	16	83	11	9	-	123	5	6	81	2
- 25,0	87,5	41,0	- 27,3	- 88,9	X	- 0,8	X	- 66,7	- 1,2	3
1	1	2	0	0	-	2	0	0	1	4
1	0	1	0	0	-	2	0	0	1	5
- 25,0	87,5	41,0	- 27,3	- 88,9	X	- 0,8	X	- 66,7	- 1,2	6

4 Schlachtungen und Fleischerzeugung im Dezember
4.13 nach Ländern und Tierart

lfd. Nr.	Gegenstand der Nachweisung	Zeit-raum	Deutschland	Baden-Württemberg	Bayern	Berlin	Brandenburg	Bremen	Hamburg
Ziegen									
Schlachtungen insgesamt									
Anzahl									
1	Insgesamt	Dez. 2009	2 190	392	478	-	56	-	-
2		Dez. 2008	2 001	468	682	-	45	-	-
3	inländische Herkunft	Dez. 2009	2 190	392	478	-	56	-	-
4		Dez. 2008	2 001	468	682	-	45	-	-
5	ausländische Herkunft	Dez. 2009	-	-	-	-	-	-	-
6		Dez. 2008	-	-	-	-	-	-	-
7	Vergleich am Insgesamt gegenüber Vorjahresmonat in %		9,4	- 16,2	- 29,9	X	24,4	X	X
Schlachtmenge ¹⁾									
8	Schlachtmenge in t	Dez. 2009	39	7	9	-	1	-	-
9		Dez. 2008	36	8	12	-	1	-	-
10	Vergleich gegenüber Vorjahresmonat in %		9,4	- 16,2	- 29,9	X	24,4	X	X
Gewerbliche Schlachtungen									
Anzahl									
1	Insgesamt	Dez. 2009	1 740	318	380	-	48	-	-
2		Dez. 2008	1 440	340	548	-	34	-	-
3	inländische Herkunft	Dez. 2009	1 740	318	380	-	48	-	-
4		Dez. 2008	1 440	340	548	-	34	-	-
5	ausländische Herkunft	Dez. 2009	-	-	-	-	-	-	-
6		Dez. 2008	-	-	-	-	-	-	-
7	Vergleich am Insgesamt gegenüber Vorjahresmonat in %		20,8	- 6,5	- 30,7	X	41,2	X	X
Schlachtgewicht									
8	Durchschnittliches Schlachtgewicht in kg	Dez. 2009	18,00	18,00	18,00	-	18,00	-	-
9		Dez. 2008	18,00	18,00	18,00	-	18,00	-	-
10	Vergleich gegenüber Vorjahresmonat in %		-	-	-	X	-	X	X
Schlachtmenge ¹⁾									
11	Schlachtmenge in t	Dez. 2009	31	6	7	-	1	-	-
12		Dez. 2008	26	6	10	-	1	-	-
13	Vergleich gegenüber Vorjahresmonat in %		20,8	- 6,5	- 30,7	X	41,2	X	X
Hausschlachtungen									
Anzahl									
1	Insgesamt	Dez. 2009	450	74	98	-	8	-	-
2		Dez. 2008	561	128	134	-	11	-	-
3	Vergleich gegenüber Vorjahresmonat in %		- 19,8	- 42,2	- 26,9	X	- 27,3	X	X
Schlachtmenge									
4	Schlachtmenge in t	Dez. 2009	8	1	2	-	0	-	-
5		Dez. 2008	10	2	2	-	0	-	-
6	Vergleich gegenüber Vorjahresmonat in %		- 19,8	- 42,2	- 26,9	X	- 27,3	X	X

1) Die Schlachtmenge schließt die Schlachtmenge in- und ausländischer Tiere ein.

Hessen	Mecklenburg-Vorpommern	Niedersachsen	Nordrhein-Westfalen	Rheinland-Pfalz	Saarland	Sachsen	Sachsen-Anhalt	Schleswig-Holstein	Thüringen	lfd. Nr.
493	57	195	66	53	10	140	90	74	86	1
118	88	136	50	54	15	134	40	108	63	2
493	57	195	66	53	10	140	90	74	86	3
118	88	136	50	54	15	134	40	108	63	4
-	-	-	-	-	-	-	-	-	-	5
-	-	-	-	-	-	-	-	-	-	6
X	- 35,2	43,4	32,0	- 1,9	- 33,3	4,5	125,0	- 31,5	36,5	7
9	1	4	1	1	0	3	2	1	2	8
2	2	2	1	1	0	2	1	2	1	9
X	- 35,2	43,4	32,0	- 1,9	- 33,3	4,5	125,0	- 31,5	36,5	10
468	26	133	62	48	9	78	80	74	16	1
76	46	62	35	46	11	93	30	101	18	2
468	26	133	62	48	9	78	80	74	16	3
76	46	62	35	46	11	93	30	101	18	4
-	-	-	-	-	-	-	-	-	-	5
-	-	-	-	-	-	-	-	-	-	6
X	- 43,5	114,5	77,1	4,3	- 18,2	- 16,1	X	- 26,7	- 11,1	7
18,00	18,00	18,00	18,00	18,00	18,00	18,00	18,00	18,00	18,00	8
18,00	18,00	18,00	18,00	18,00	18,00	18,00	18,00	18,00	18,00	9
-	-	-	-	-	-	-	-	-	-	10
8	0	2	1	1	0	1	1	1	0	11
1	1	1	1	1	0	2	1	2	0	12
X	- 43,5	114,5	77,1	4,3	- 18,2	- 16,1	X	- 26,7	- 11,1	13
25	31	62	4	5	1	62	10	-	70	1
42	42	74	15	8	4	41	10	7	45	2
- 40,5	- 26,2	- 16,2	- 73,3	- 37,5	- 75,0	51,2	-	X	55,6	3
0	1	1	0	0	0	1	0	-	1	4
1	1	1	0	0	0	1	0	0	1	5
- 40,5	- 26,2	- 16,2	- 73,3	- 37,5	- 75,0	51,2	-	X	55,6	6

4 Schlachtungen und Fleischerzeugung im Oktober

4.14 nach Ländern und Tierart

lfd. Nr.	Gegenstand der Nachweisung	Zeitraum	Deutschland	Baden-Württemberg	Bayern	Berlin	Brandenburg	Bremen	Hamburg
Pferde									
Schlachtungen insgesamt									
Anzahl									
1	Insgesamt	Okt. 2009	1 049	120	102	-	43	22	-
2		Okt. 2008	1 050	102	154	-	28	21	-
3	inländische Herkunft	Okt. 2009	1 038	120	91	-	43	22	-
4		Okt. 2008	1 042	102	146	-	28	21	-
5	ausländische Herkunft	Okt. 2009	11	-	11	-	-	-	-
6		Okt. 2008	8	-	8	-	-	-	-
7	Vergleich am Insgesamt gegenüber Vorjahresmonat in %		- 0,1	17,6	- 33,8	X	53,6	4,8	X
Schlachtmenge ¹⁾									
8	Schlachtmenge in t	Okt. 2009	277	32	27	-	11	6	-
9		Okt. 2008	277	27	41	-	7	6	-
10	Vergleich gegenüber Vorjahresmonat in %		- 0,1	17,6	- 33,8	X	53,6	4,8	X
Gewerbliche Schlachtungen									
Anzahl									
1	Insgesamt	Okt. 2009	1 000	119	100	-	43	22	-
2		Okt. 2008	1 029	101	148	-	28	21	-
3	inländische Herkunft	Okt. 2009	989	119	89	-	43	22	-
4		Okt. 2008	1 021	101	140	-	28	21	-
5	ausländische Herkunft	Okt. 2009	11	-	11	-	-	-	-
6		Okt. 2008	8	-	8	-	-	-	-
7	Vergleich am Insgesamt gegenüber Vorjahresmonat in %		- 2,8	17,8	- 32,4	X	53,6	4,8	X
Schlachtgewicht									
8	Durchschnittliches Schlachtgewicht in kg	Okt. 2009	264,00	264,00	264,00	-	264,00	264,00	-
9		Okt. 2008	264,00	264,00	264,00	-	264,00	264,00	-
10	Vergleich gegenüber Vorjahresmonat in %		-	-	-	X	-	-	X
Schlachtmenge ¹⁾									
11	Schlachtmenge in t	Okt. 2009	264	31	26	-	11	6	-
12		Okt. 2008	272	27	39	-	7	6	-
13	Vergleich gegenüber Vorjahresmonat in %		- 2,8	17,8	- 32,4	X	53,6	4,8	X
Hausschlachtungen									
Anzahl									
1	Insgesamt	Okt. 2009	49	1	2	-	-	-	-
2		Okt. 2008	21	1	6	-	-	-	-
3	Vergleich gegenüber Vorjahresmonat in %		133,3	-	- 66,7	X	X	X	X
Schlachtmenge									
4	Schlachtmenge in t	Okt. 2009	13	0	1	-	-	-	-
5		Okt. 2008	6	0	2	-	-	-	-
6	Vergleich gegenüber Vorjahresmonat in %		133,3	-	- 66,7	X	X	X	X

1) Die Schlachtmenge schließt die Schlachtmenge in- und ausländischer Tiere ein.

Hessen	Mecklenburg- Vorpommern	Nieder- sachsen	Nordrhein- Westfalen	Rheinland- Pfalz	Saarland	Sachsen	Sachsen- Anhalt	Schleswig- Holstein	Thüringen	lfd. Nr.
47	6	189	255	66	-	39	55	80	25	1
64	6	195	208	80	-	39	55	84	14	2
47	6	189	255	66	-	39	55	80	25	3
64	6	195	208	80	-	39	55	84	14	4
-	-	-	-	-	-	-	-	-	-	5
-	-	-	-	-	-	-	-	-	-	6
- 26,6	-	- 3,1	22,6	- 17,5	X	-	-	- 4,8	78,6	7
12	2	50	67	17	-	10	15	21	7	8
17	2	51	55	21	-	10	15	22	4	9
- 26,6	-	- 3,1	22,6	- 17,5	X	-	-	- 4,8	78,6	10
47	5	188	222	66	-	35	51	80	22	1
64	5	192	208	80	-	35	51	84	12	2
47	5	188	222	66	-	35	51	80	22	3
64	5	192	208	80	-	35	51	84	12	4
-	-	-	-	-	-	-	-	-	-	5
-	-	-	-	-	-	-	-	-	-	6
- 26,6	-	- 2,1	6,7	- 17,5	X	-	-	- 4,8	83,3	7
264,00	264,00	264,00	264,00	264,00	-	264,00	264,00	264,00	264,00	8
264,00	264,00	264,00	264,00	264,00	-	264,00	264,00	264,00	264,00	9
-	-	-	-	-	X	-	-	-	-	10
12	1	50	59	17	-	9	13	21	6	11
17	1	51	55	21	-	9	13	22	3	12
- 26,6	-	- 2,1	6,7	- 17,5	X	-	-	- 4,8	83,3	13
-	1	1	33	-	-	4	4	-	3	1
-	1	3	-	-	-	4	4	-	2	2
X	-	- 66,7	X	X	X	-	-	X	50,0	3
-	0	0	9	-	-	1	1	-	1	4
-	0	1	-	-	-	1	1	-	1	5
X	-	- 66,7	X	X	X	-	-	X	50,0	6

4 Schlachtungen und Fleischerzeugung im November
4.14 nach Ländern und Tierart

lfd. Nr.	Gegenstand der Nachweisung	Zeit-raum	Deutschland	Baden-Württemberg	Bayern	Berlin	Brandenburg	Bremen	Hamburg
Pferde									
Schlachtungen insgesamt									
Anzahl									
1	Insgesamt	Nov. 2009	972	75	115	-	26	25	-
2		Nov. 2008	1 029	111	143	1	27	21	-
3	inländische Herkunft	Nov. 2009	958	75	101	-	26	25	-
4		Nov. 2008	1 017	111	132	1	27	21	-
5	ausländische Herkunft	Nov. 2009	14	-	14	-	-	-	-
6		Nov. 2008	12	-	11	-	-	-	-
7	Vergleich am Insgesamt gegenüber Vorjahresmonat in %		- 5,5	- 32,4	- 19,6	X	- 3,7	19,0	X
Schlachtmenge ¹⁾									
8	Schlachtmenge in t	Nov. 2009	257	20	30	-	7	7	-
9		Nov. 2008	272	29	38	0	7	6	-
10	Vergleich gegenüber Vorjahresmonat in %		- 5,5	- 32,4	- 19,6	X	- 3,7	19,0	X
Gewerbliche Schlachtungen									
Anzahl									
1	Insgesamt	Nov. 2009	936	75	111	-	24	25	-
2		Nov. 2008	992	111	135	1	26	21	-
3	inländische Herkunft	Nov. 2009	922	75	97	-	24	25	-
4		Nov. 2008	980	111	124	1	26	21	-
5	ausländische Herkunft	Nov. 2009	14	-	14	-	-	-	-
6		Nov. 2008	12	-	11	-	-	-	-
7	Vergleich am Insgesamt gegenüber Vorjahresmonat in %		- 5,6	- 32,4	- 17,8	X	- 7,7	19,0	X
Schlachtgewicht									
8	Durchschnittliches Schlachtgewicht in kg	Nov. 2009	264,00	264,00	264,00	-	264,00	264,00	-
9		Nov. 2008	264,00	264,00	264,00	264,00	264,00	264,00	-
10	Vergleich gegenüber Vorjahresmonat in %		-	-	-	X	-	-	X
Schlachtmenge ¹⁾									
11	Schlachtmenge in t	Nov. 2009	247	20	29	-	6	7	-
12		Nov. 2008	262	29	36	0	7	6	-
13	Vergleich gegenüber Vorjahresmonat in %		- 5,6	- 32,4	- 17,8	X	- 7,7	19,0	X
Hausschlachtungen									
Anzahl									
1	Insgesamt	Nov. 2009	36	-	4	-	2	-	-
2		Nov. 2008	37	-	8	-	1	-	-
3	Vergleich gegenüber Vorjahresmonat in %		- 2,7	X	- 50,0	X	100,0	X	X
Schlachtmenge									
4	Schlachtmenge in t	Nov. 2009	10	-	1	-	1	-	-
5		Nov. 2008	10	-	2	-	0	-	-
6	Vergleich gegenüber Vorjahresmonat in %		- 2,7	X	- 50,0	X	100,0	X	X

1) Die Schlachtmenge schließt die Schlachtmenge in- und ausländischer Tiere ein.

Hessen	Mecklenburg- Vorpommern	Nieder- sachsen	Nordrhein- Westfalen	Rheinland- Pfalz	Saarland	Sachsen	Sachsen- Anhalt	Schleswig- Holstein	Thüringen	lfd. Nr.
68	6	195	197	62	-	36	62	62	43	1
72	6	173	219	53	-	24	61	74	44	2
68	6	195	197	62	-	36	62	62	43	3
72	6	173	219	52	-	24	61	74	44	4
-	-	-	-	-	-	-	-	-	-	5
-	-	-	-	1	-	-	-	-	-	6
- 5,6	-	12,7	- 10,0	17,0	X	50,0	1,6	- 16,2	- 2,3	7
18	2	51	52	16	-	10	16	16	11	8
19	2	46	58	14	-	6	16	20	12	9
- 5,6	-	12,7	- 10,0	17,0	X	50,0	1,6	- 16,2	- 2,3	10
68	5	183	197	62	-	31	57	62	36	1
72	5	172	205	53	-	21	58	74	38	2
68	5	183	197	62	-	31	57	62	36	3
72	5	172	205	52	-	21	58	74	38	4
-	-	-	-	-	-	-	-	-	-	5
-	-	-	-	1	-	-	-	-	-	6
- 5,6	-	6,4	- 3,9	17,0	X	47,6	- 1,7	- 16,2	- 5,3	7
264,00	264,00	264,00	264,00	264,00	-	264,00	264,00	264,00	264,00	8
264,00	264,00	264,00	264,00	264,00	-	264,00	264,00	264,00	264,00	9
-	-	-	-	-	X	-	-	-	-	10
18	1	48	52	16	-	8	15	16	10	11
19	1	45	54	14	-	6	15	20	10	12
- 5,6	-	6,4	- 3,9	17,0	X	47,6	- 1,7	- 16,2	- 5,3	13
-	1	12	-	-	-	5	5	-	7	1
-	1	1	14	-	-	3	3	-	6	2
X	-	X	X	X	X	66,7	66,7	X	16,7	3
-	0	3	-	-	-	1	1	-	2	4
-	0	0	4	-	-	1	1	-	2	5
X	-	X	X	X	X	66,7	66,7	X	16,7	6

4 Schlachtungen und Fleischerzeugung im Dezember
4.14 nach Ländern und Tierart

lfd. Nr.	Gegenstand der Nachweisung	Zeit-raum	Deutschland	Baden-Württemberg	Bayern	Berlin	Brandenburg	Bremen	Hamburg
Pferde									
Schlachtungen insgesamt									
Anzahl									
1	Insgesamt	Dez. 2009	837	97	99	-	30	19	-
2		Dez. 2008	851	89	89	-	35	16	-
3	inländische Herkunft	Dez. 2009	837	97	99	-	30	19	-
4		Dez. 2008	842	89	80	-	35	16	-
5	ausländische Herkunft	Dez. 2009	-	-	-	-	-	-	-
6		Dez. 2008	9	-	9	-	-	-	-
7	Vergleich am Insgesamt gegenüber Vorjahresmonat in %		- 1,6	9,0	11,2	X	- 14,3	18,8	X
Schlachtmenge ¹⁾									
8	Schlachtmenge in t	Dez. 2009	221	26	26	-	8	5	-
9		Dez. 2008	225	23	23	-	9	4	-
10	Vergleich gegenüber Vorjahresmonat in %		- 1,6	9,0	11,2	X	- 14,3	18,8	X
Gewerbliche Schlachtungen									
Anzahl									
1	Insgesamt	Dez. 2009	816	97	95	-	29	19	-
2		Dez. 2008	829	89	84	-	32	16	-
3	inländische Herkunft	Dez. 2009	816	97	95	-	29	19	-
4		Dez. 2008	820	89	75	-	32	16	-
5	ausländische Herkunft	Dez. 2009	-	-	-	-	-	-	-
6		Dez. 2008	9	-	9	-	-	-	-
7	Vergleich am Insgesamt gegenüber Vorjahresmonat in %		- 1,6	9,0	13,1	X	- 9,4	18,8	X
Schlachtgewicht									
8	Durchschnittliches Schlachtgewicht in kg	Dez. 2009	264,00	264,00	264,00	-	264,00	264,00	-
9		Dez. 2008	264,00	264,00	264,00	-	264,00	264,00	-
10	Vergleich gegenüber Vorjahresmonat in %		-	-	-	X	-	-	X
Schlachtmenge ¹⁾									
11	Schlachtmenge in t	Dez. 2009	215	26	25	-	8	5	-
12		Dez. 2008	219	23	22	-	8	4	-
13	Vergleich gegenüber Vorjahresmonat in %		- 1,6	9,0	13,1	X	- 9,4	18,8	X
Hausschlachtungen									
Anzahl									
1	Insgesamt	Dez. 2009	21	-	4	-	1	-	-
2		Dez. 2008	22	-	5	-	3	-	-
3	Vergleich gegenüber Vorjahresmonat in %		- 4,5	X	- 20,0	X	- 66,7	X	X
Schlachtmenge									
4	Schlachtmenge in t	Dez. 2009	6	-	1	-	0	-	-
5		Dez. 2008	6	-	1	-	1	-	-
6	Vergleich gegenüber Vorjahresmonat in %		- 4,5	X	- 20,0	X	- 66,7	X	X

1) Die Schlachtmenge schließt die Schlachtmenge in- und ausländischer Tiere ein.

Hessen	Mecklenburg-Vorpommern	Niedersachsen	Nordrhein-Westfalen	Rheinland-Pfalz	Saarland	Sachsen	Sachsen-Anhalt	Schleswig-Holstein	Thüringen	lfd. Nr.
48	1	166	158	68	-	16	59	52	24	1
41	9	160	191	65	-	32	49	50	25	2
48	1	166	158	68	-	16	59	52	24	3
41	9	160	191	65	-	32	49	50	25	4
-	-	-	-	-	-	-	-	-	-	5
-	-	-	-	-	-	-	-	-	-	6
17,1	- 88,9	3,8	- 17,3	4,6	X	- 50,0	20,4	4,0	- 4,0	7
13	0	44	42	18	-	4	16	14	6	8
11	2	42	50	17	-	8	13	13	7	9
17,1	- 88,9	3,7	- 17,3	4,6	X	- 50,0	20,4	4,0	- 4,0	10
48	1	164	158	68	-	15	50	52	20	1
41	4	159	191	65	-	31	47	50	20	2
48	1	164	158	68	-	15	50	52	20	3
41	4	159	191	65	-	31	47	50	20	4
-	-	-	-	-	-	-	-	-	-	5
-	-	-	-	-	-	-	-	-	-	6
17,1	- 75,0	3,1	- 17,3	4,6	X	- 51,6	6,4	4,0	-	7
264,00	264,00	264,00	264,00	264,00	-	264,00	264,00	264,00	264,00	8
264,00	264,00	264,00	264,00	264,00	-	264,00	264,00	264,00	264,00	9
-	-	-	-	-	X	-	-	-	-	10
13	0	43	42	18	-	4	13	14	5	11
11	1	42	50	17	-	8	12	13	5	12
17,1	- 75,0	3,1	- 17,3	4,6	X	- 51,6	6,4	4,0	-	13
-	-	2	-	-	-	1	9	-	4	1
-	5	1	-	-	-	1	2	-	5	2
X	X	100,0	X	X	X	-	X	X	- 20,0	3
-	-	1	-	-	-	0	2	-	1	4
-	1	0	-	-	-	0	1	-	1	5
X	X	100,0	X	X	X	-	X	X	- 20,0	6