

Bevölkerung und Erwerbstätigkeit

Struktur der sozialversicherungspflichtig Beschäftigten



31. Dezember 2004

Erscheinungsfolge: vierteljährlich
Erschienen am 23. August 2005
Artikelnummer: 2010421043244

Fachliche Informationen zu diesem Produkt können Sie direkt beim Statistischen Bundesamt erfragen.
Gruppe III D
Telefon: 06 11 / 75 - 25 98 oder 22 88
Telefax: 06 11 / 75 39 52
E-Mail: alois.bruckmeier@destatis.de oder erwerbstätigkeit@destatis.de

© Statistisches Bundesamt, Wiesbaden 2005

Für nichtgewerbliche Zwecke sind Vervielfältigung und unentgeltliche Verbreitung, auch auszugsweise, mit Quellenangabe gestattet. Die Verbreitung, auch auszugsweise, über elektronische Systeme/Datenträger bedarf der vorherigen Zustimmung. Alle übrigen Rechte vorbehalten.

Inhalt

Vorbemerkung

Textteil

Methodische Erläuterungen

- Grundlagen und Inhalt der Beschäftigtenstatistik
- Von der Meldung des Arbeitgebers zur Statistik
- Definitionen von Begriffen und Merkmalen

Schaubilder

- Entwicklung der sozialversicherungspflichtig Beschäftigten am Arbeitsort jeweils zum Quartalsende
- Sozialversicherungspflichtig Beschäftigte des Dienstleistungsbereichs zum 31.12.2004 am Arbeitsort nach Wirtschaftsabschnitten
- Sozialversicherungspflichtig Beschäftigte des Dienstleistungsbereichs zum 31.12.2004 am Arbeitsort nach Berufsabschnitten

Tabellenteil: 31.12.2004

Sozialversicherungspflichtig Beschäftigte am Arbeitsort

- 1 Strukturdaten über sozialversicherungspflichtig Beschäftigte am 31.12.2004
- 2 Sozialversicherungspflichtig Beschäftigte am 31.12.2004 nach Ländern und zusammengefassten Wirtschaftsabschnitten - Teil 1
- 2 Sozialversicherungspflichtig Beschäftigte am 31.12.2004 nach Ländern und zusammengefassten Wirtschaftsabschnitten - Teil 2
- 2 Sozialversicherungspflichtig Beschäftigte am 31.12.2004 nach Ländern und zusammengefassten Wirtschaftsabschnitten - Teil 3
- 3 Sozialversicherungspflichtig Beschäftigte am 31.12.2004 nach Ländern, Arbeitern/Angestellten und Vollzeit-/Teilzeitbeschäftigten
- 4 Sozialversicherungspflichtig Beschäftigte am 31.12.2004 nach Wirtschaftsabschnitten und -unterabschnitten, Geschlecht, Stellung im Beruf sowie nach deutschen und ausländischen Beschäftigten
- 5 Sozialversicherungspflichtig Beschäftigte am 31.12.2004 nach Wirtschaftsabschnitten und unterabschnitten, Teilzeitbeschäftigten und Stellung im Beruf
- 6 Sozialversicherungspflichtig Beschäftigte am 31.12.2004 nach Stellung im Beruf, zusammengefassten Wirtschaftsabschnitten und Altersgruppen
- 7 Ausländische sozialversicherungspflichtig Beschäftigte am 31.12.2004 nach Staatsangehörigkeit und Ländern - Teil 1
- 7 Ausländische sozialversicherungspflichtig Beschäftigte am 31.12.2004 nach Staatsangehörigkeit und Ländern - Teil 2
- 8 Sozialversicherungspflichtig Beschäftigte nach Ländern - Teil 1
- 8 Sozialversicherungspflichtig Beschäftigte nach Ländern - Teil 2

Anhang

Klassifikation der Wirtschaftszweige, Ausgabe 2003 (WZ 2003) – Tiefengliederung bis zur Ebene Wirtschaftsgruppe

Zusammengefasste Wirtschaftsabschnitte für Veröffentlichungszwecke innerhalb der Beschäftigtenstatistik

Gebietsstand

Die Angaben für **Deutschland** beziehen sich auf die Bundesrepublik Deutschland nach dem Gebietsstand seit dem 3.10.1990.

Die Angaben für das **frühere Bundesgebiet** beziehen sich auf die Bundesrepublik Deutschland nach dem Gebietsstand bis zum 3.10.1990; sie schließen Berlin-West ein.

Die Angaben für die **neuen Länder und Berlin-Ost** beziehen sich auf die Länder Brandenburg, Mecklenburg-Vorpommern, Sachsen, Sachsen-Anhalt, Thüringen sowie auf Berlin-Ost.

Zeichenerklärung

- = nichts vorhanden
- . = Zahlenwert unbekannt oder geheim zu halten
- x = Tabellenfach gesperrt, weil Aussage nicht sinnvoll

Abkürzungen

- BGBL. = Bundesgesetzblatt
- SGB = Sozialgesetzbuch
- a.n.g. = anderweitig nicht genannt

Vorbemerkung

Mit der vorliegenden Online-Veröffentlichung wird die vierteljährliche Berichterstattung des Statistischen Bundesamtes zu Ergebnissen der Beschäftigtenstatistik fortgesetzt. Die bis einschließlich der Berichterstattung über Ergebnisse zum Stichtag 31.12.2002 als gedruckte Veröffentlichung erschienene Fachserie 1, Bevölkerung und Erwerbstätigkeit, Reihe 4.2.1 "Struktur der sozialversicherungspflichtig Beschäftigten", wurde als Printpublikation eingestellt.

Nachgewiesen werden in dieser Online-Publikation Ergebnisse der vierteljährlichen Bestandsauszählungen (Quartalswerte) der bei der Bundesagentur für Arbeit im Rahmen des integrierten Meldeverfahrens zur Sozialversicherung (vgl. Methodische Erläuterungen, Abschnitte 1.2.4 und 1.2.5) geführten Versichertenkonten. Dargestellt werden Ergebnisse über sozialversicherungspflichtig Beschäftigte mit ihrer Haupttätigkeit nach demographischen und erwerbsstatistischen Strukturmerkmalen sowie in wirtschaftsfachlicher Gliederung. Durch die Präsentation von Ergebnissen auf der Ebene von Ländern wird in begrenztem Umfang auch regionalstatistischen Gesichtspunkten Rechnung getragen.

Die Arbeitsteilung zwischen der Bundesagentur für Arbeit (BA) und den Statistischen Ämtern des Bundes und der Länder bei Auswertung und Veröffentlichung von Ergebnissen der Beschäftigtenstatistik berücksichtigt die unterschiedlichen Analyseinteressen und gewährleistet eine optimale Nutzung des Datenmaterials. Die getroffenen Regelungen sehen vor, dass zwischen den statistischen Ämtern von Bund und Ländern und der Bundesagentur für Arbeit, die Publikation statistischer Ergebnisse aus der Beschäftigtenstatistik, weitgehend abgestimmt mit der Bundesagentur für Arbeit und auf Basis des gleichen Datenbestandes vorgenommen werden. Veröffentlichungen der BA können online über Internet (www.arbeitsagentur.de) bezogen werden. Im Vordergrund der Auswertungen durch die Statistischen Ämter steht neben der Darstellung und Veröffentlichung der Ergebnisse für allgemeine Zwecke - auch im Sinne eines erwerbsstatistischen Gesamtbildes - die weitgehende wirtschafts-, systematische, berufsfachliche und regionale Koordi-

nierung mit anderen nationalen und internationalen Erwerbstätigkeitsstatistiken.

Die Veröffentlichungen des Statistischen Bundesamtes beziehen sich insbesondere auf die Darstellung von sachlich tief gegliederten Bundesergebnissen und zusammengefassten Ergebnissen für ausgewählte tiefer gegliederte regionale Einheiten. Die Statistischen Ämter der Länder veröffentlichen Ergebnisse, die sachlich und insbesondere regional tiefer gegliedert sind. Auf der Grundlage zentral erstellter Tabellierungsprogramme, die allen Statistischen Landesämtern zur Verfügung stehen, ist die Erstellung einheitlich aufgebauter und abgegrenzter Tabellen in Bund und Ländern möglich.

Die im Zuge der Aufbereitung des Datenmaterials der Beschäftigtenstatistik im Statistischen Bundesamt eingesetzten maschinellen Prüfroutinen wurden ab der Aufbereitung des Materials für den Stichtag 31.03.2003 eng an die Aufbereitungspraxis in der Bundesagentur für Arbeit angepasst. Fehlerhafte Signierungen zu einzelnen Merkmalen werden danach - in Abweichung von der früheren Aufbereitung - im Datenmaterial nicht mehr sachlogisch korrigiert, sondern konsequent als Fälle "ohne Angabe" gekennzeichnet. In der Folge führt dieses Vorgehen dazu, dass zu jedem Merkmal auch Fälle "ohne Angabe" auftreten können.

Ergebnisse zu den ausschließlich geringfügig entlohn-ten Beschäftigten sind ebenso wie die Ergebnisse über Beschäftigungsverläufe (sog. Jahreszeitraummaterial) in dieser Veröffentlichung nicht enthalten. Diese Ergebnisse sind Gegenstand eigenständiger Statistiken, die bei der Bundesagentur für Arbeit geführt werden. Auskünfte und Auswertungen zu diesen Materialien können deshalb auch nur von dort eingeholt werden.

Die in dieser Veröffentlichung dargestellten Ergebnisse beruhen auf Auswertungen der Beschäftigtenstatistik der Bundesagentur für Arbeit; ihnen liegt der Auswertungsstand (Dateistand) von Juni 2005 zugrunde.

Seit der Auswertung für den Berichtsstichtag 30.06.1999 wird bei der Bundesagentur für Arbeit ein neues Aufbereitungsverfahren eingesetzt. Die so gewonnenen und durch die Bundesagentur für Arbeit vorgelegten Ergebnisse weichen methodisch von den zuvor aus dem so genannten Altverfahren ermittelten Werten ab.

Verfahrensbedingt gelten die vierteljährlichen Bestandsergebnisse für einen Zeitraum von drei Jahren als vorläufig. Die BA behält sich vor, während dieses Zeitraumes die Ergebnisse bei Berichtigungsbedarf zu korrigieren. Für die eindeutige Bezeichnung des Datenmaterials ist künftig neben der Angabe des Berichtsstichtages auch die Angabe des Auswertungsstandes (des sog. Dateistandes) erforderlich.

Methodische Erläuterungen

1 Grundlagen und Inhalt der Beschäftigtenstatistik

1.1 Einführung

Die Beschäftigtenstatistik beruht auf dem integrierten Meldeverfahren zur Sozialversicherung (gesetzliche Kranken-/Renten- und Pflegeversicherung) und zur Bundesagentur für Arbeit (Arbeitslosenversicherung), das mit Wirkung vom 1. Januar 1973 im früheren Bundesgebiet und nach der Wiedervereinigung auch in den neuen Ländern und Berlin-Ost eingeführt worden ist. Eine vollständige Überarbeitung und Neugestaltung des Verfahrens erfolgte zum 01.01.1999. Dieses Verfahren verlangt von den Arbeitgebern für alle sozialversicherungspflichtig beschäftigten Arbeitnehmer ("Beschäftigte") einheitliche und automationsgerechte Meldungen über demographische, erwerbsstatistische und sozialversicherungsrechtliche Tatbestände. Die maschinelle Verarbeitung der anfallenden Meldungen ermöglicht sowohl Auswertungen zur kurzfristigen, laufenden Arbeitsmarkt- und Konjunkturbeobachtung als auch weitergehende Strukturanalysen und -vergleiche in größeren Zeitabständen.

Die gesetzliche Grundlage für die Durchführung der Statistik sozialversicherungspflichtig Beschäftigter ist seit dem 1. Januar 1998 das Dritte Buch Sozialgesetzbuch – Arbeitsförderung – (SGB III) vom 24. März 1997 (BGBl. I S. 594), in der Fassung der zwischenzeitlich erfolgten Änderungen ¹⁾. Nach § 281 SGB III hat die Bundesagentur für Arbeit – wie nach der bis dahin geltenden Regelung des Arbeitsförderungsgesetzes (AFG) – aus den in ihrem Geschäftsbereich anfallenden Daten Statistiken, insbesondere über Beschäftigung und Arbeitslosigkeit der Arbeitnehmer und über die Leistungen der Arbeitsförderung, zu erstellen. Sie ist auch unverändert damit beauftragt, auf der Grundlage der Meldungen nach § 28a des Vierten Buches Sozialgesetzbuch – Sozialversicherung – (SGB IV vom 23. Dezember 1976 (BGBl. I S. 3845)), eine Statistik sozialversicherungspflichtig Beschäftigter zu erstellen. Aufgabe der Statistischen Ämter des Bundes und der Länder ist es, in Ergänzung dazu im Rahmen des erwerbsstatistischen Gesamtsystems wichtige Tabellen und Dateien zu erstellen, für allgemeine Zwecke zu veröffentlichen und sie mit den Beschäftigten- und Entgelttabellen aus anderen Quellen zu koordinieren. Die Bundesagentur für Arbeit stellt dem Statistischen Bundesamt und den Statistischen Ämtern der Länder die hierfür erforderlichen anonymisierten Einzeldaten zu sozialversicherungspflichtig Beschäftigten gemäß § 282a Abs. 1 SGB III zur Verfügung.

¹⁾ Rechtsgrundlage in der Zeit bis zum 31.12.1997: Arbeitsförderungsgesetz vom 25. Juni 1969 (BGBl. I S. 582), zuletzt geändert durch Artikel 30 des Gesetzes vom 20. Dezember 1996 (BGBl. I S. 2049). In seinen wesentlichen Teilen mit Wirkung vom 1. Januar 1998 aufgehoben.

²⁾ Im Bundesgesetzblatt veröffentlicht als Artikel 1 der Verordnung zur Neuregelung des Meldeverfahrens in der Sozialversicherung vom 10.02.1998 (BGBl. I S. 343).

1.2 Das Meldesystem zur Sozialversicherung

1.2.1 Auskunftspflichtige

Auskunftspflichtig sind gemäß den Vorschriften der Verordnung über die Erfassung und Übermittlung von Daten für die Träger der Sozialversicherung (Datenerfassung- und -übermittlungsverordnung - DEÜV) ²⁾ die Arbeitgeber. Sie müssen an die Träger der Sozialversicherung Meldungen verschiedenen Inhalts (vgl. Abschnitt 1.2.4) über die in ihren Betrieben sozialversicherungspflichtig Beschäftigten erstatten. Anlass, Form und Fristen für diese richten sich nach den Vorschriften des zweiten Abschnittes der DEÜV (§§ 6 bis 13).

1.2.2 Erfasster Personenkreis

Der Personenkreis, für den Meldungen im Rahmen des integrierten Meldeverfahrens zur Sozialversicherung zu erstatten sind, ist in § 3 DEÜV festgelegt. Die Abgrenzung der hier publizierten Beschäftigtenzahlen wird in Abschnitt 2 "Definitionen von Begriffen und Merkmalen" näher erläutert.

1.2.3 Deckungsgrad der Beschäftigtenstatistik

Nach den Ergebnissen der Repräsentativstatistik über die Bevölkerung und den Arbeitsmarkt (Mikrozensus) stellen sozialversicherungspflichtig Beschäftigte einen Anteil von mehr als drei Viertel an allen Erwerbstätigen. ³⁾

Bedingt durch die Beschäftigtenstruktur in den einzelnen Wirtschaftszweigen ergibt sich aber, dass die Gesamtheit der Erwerbstätigen eines Wirtschaftszweiges durch die Ergebnisse der Beschäftigtenstatistik unterschiedlich stark repräsentiert wird. Während im Verarbeitenden Gewerbe der weitaus überwiegende Teil der Erwerbstätigen der Sozialversicherungspflicht unterliegt, ist der Deckungsgrad der Beschäftigtenstatistik in anderen Wirtschaftszweigen mit hohen Anteilen Selbständiger, mithelfender Familienangehöriger, Beamter sowie geringfügig Beschäftigter entscheidend geringer (z.B. Land- und Forstwirtschaft; Handel; Instandhaltung und Reparatur von Kraftfahrzeugen und Gebrauchsgütern; Öffentliche Verwaltung, Verteidigung; Sozialversicherung).

Je nach Wirtschaftsstruktur weist der Deckungsgrad auch in regionaler Gliederung entsprechende Unterschiede auf.

³⁾ Zur Stellung der Beschäftigtenstatistik im erwerbsstatistischen Gesamtbild vgl. Lücken, S: Das derzeitige System der Erwerbstätigenstatistiken, in: WiSta 3/2002, S. 165 ff.

1.2.4 Art der Meldungen und Meldeweg

Im zweiten Abschnitt der Datenerfassungs- und -übermittlungsverordnung (DEÜV) werden sämtliche im Rahmen des integrierten Meldeverfahrens zur Sozialversicherung möglichen Meldungen mit den jeweils zu beachtenden Meldefristen genannt. Nach dem (Melde-) Anlass werden unterschieden:

- die Anmeldung (§ 6 DEÜV) bei Aufnahme, die Abmeldung (§ 8 DEÜV) bei Ende einer Beschäftigung (innerhalb von 2 bzw. 6 Wochen),
- die Jahresmeldung (§ 10 DEÜV) für jedes am 31.12. eines Jahres bestehende Beschäftigungsverhältnis (bis zum 15. April des Folgejahres),
- die Unterbrechungsmeldung (§ 9 DEÜV) bei Unterbrechung einer versicherungspflichtigen Beschäftigung durch Wegfall des Anspruchs auf Arbeitsentgelt für mindestens einen Kalendermonat,
- Sofort- und Kontrollmeldungen (§ 7 DEÜV) bei Beschäftigungsaufnahmen von Personen, die zur Mitführung des Sozialversicherungsausweises verpflichtet sind (§§ 95 ff SGB IV – spätestens bis zum Ablauf des dritten Tages nach Beginn der Beschäftigung),
- sonstige Meldungen (§ 12 DEÜV) sind zu erstatten bei einem Wechsel der Beitragsgruppe, des Personengruppenschlüssels, der Krankenkasse, bei Beendigung oder Beginn einer Berufsausbildung und/oder bei Wechsel von einer Betriebsstätte im Beitrittsgebiet zu einer Betriebsstätte im übrigen Bundesgebiet und umgekehrt.

Darüber hinaus kann sich die Pflicht zur Abgabe einer Meldung auch bei einmaliger Zahlung beitragspflichtigen Entgelts ergeben (§ 11 DEÜV).

Die vom Arbeitgeber mitzuteilenden Merkmale und Tatbestände sind in § 28a Abs. 1 bis 4 SGB IV geregelt und umfassen u.a. die Adresse und Versicherungsnummer des/der Beschäftigten, demographische Merkmale, Angaben über die ausgeübte Tätigkeit sowie die Beitragsgruppen zur Kranken-, Renten- und Arbeitslosenversicherung (vgl. Abschnitt 1.2.6).

Mit in Kraft treten der DEÜV zum 01.01.1999 wurde die elektronische Datenübermittlung bzw. die Datenübermittlung mittels Datenträger als Übermittlungsstandard des Regelfalles eingeführt (§ 16 DEÜV). Meldungen können jedoch auch nach dem Stichtag 01.01.1999 mittels Meldevordruck abgegeben werden (§ 26 DEÜV). Die Arbeitgeber übermitteln ihre Meldungen an die im Zulassungsbescheid bezeichneten Annahmestellen (die zuständigen Krankenkassen oder die von ihnen beauftragten Annahmestellen). Diese prüfen die Meldungen auf formale und inhaltliche Richtigkeit und nehmen – falls erforderlich – Korrekturen vor. Die Weiterleitung der von den Annahmestellen geprüften Daten erfolgt innerhalb von 5 Arbeitstagen an die in § 34 DEÜV genannten Stellen. Dies sind für Arbeiter und Versicherte der Bahnversicherungsanstalt an die Datenstelle der Rentenversicherungsträger, für Angestellte an die Bundesversicherungsanstalt für Angestellte und für Versicherte der knappschaftlichen Krankenversicherung

unmittelbar an die Bundesknappschaft, wenn diese die Rentenversicherung durchführt.

Nach dem Gesetz zur Organisationsreform in der gesetzlichen Rentenversicherung RVORG entfällt die Unterscheidung Arbeiter/Angestellte ab dem 01.01.2005.

Nach einer weiteren Prüfung werden die für die Arbeitsverwaltung relevanten Daten an die Bundesagentur für Arbeit übermittelt.

Die Bundesagentur für Arbeit führt für jeden Versicherten unter seiner Versicherungsnummer ein so genanntes Versichertenkonto, auf dem alle eingehenden Meldungen in der Reihenfolge des Wirksamkeitsdatums gespeichert werden. Diese Versichertendatei bildet die Grundlage der Auszahlungen für statistische Zwecke.

Die Bundesagentur für Arbeit stellt dem Statistischen Bundesamt anonymisiertes Datenmaterial für Auswertungen im Rahmen des erwerbsstatistischen Berichtssystems und zur Weitergabe an die Statistischen Landesämter zur Verfügung, die dieses Material insbesondere für vertiefte Regionalanalysen nutzen.

1.2.5 Stichtagsmaterial

Die vierteljährlichen Auswertungen zur Ermittlung des Beschäftigtenbestandes werden derzeit noch sechs Monate nach dem Berichtsstichtag (jeweils letzter Tag eines Quartals) durchgeführt. Dabei wird jedes Versichertenkonto maschinell daraufhin abgefragt, ob der betreffende Versicherte am Berichtsstichtag in einem Beschäftigungsverhältnis stand oder nicht. Die Gesamtheit aller Personen, die nach den vorliegenden Meldungen am Stichtag in einem Beschäftigungsverhältnis – in Form einer Haupttätigkeit, die nicht geringfügig entlohnt war - standen, in der Gliederung nach persönlichen und erwerbsstatistischen Merkmalen, stellt die Grundlage für die Erstellung der Bestandsergebnisse dar.

Die Wartezeit von sechs Monaten zwischen Berichtsstichtag und Auszahlungszeitpunkt ist hierbei ein Kompromiss zwischen größtmöglicher Aktualität der Ergebnisse und möglichst vollständiger Erfassung aller für den Berichtsstichtag relevanten Meldungen. Erfahrungsgemäß liegen der Bundesagentur für Arbeit nach sechs Monaten etwa 95 % der Meldungen vor. Das versichertenbezogene Vorgehen erfordert nicht die konsistente zeitliche Folge von Jahresmeldungen sowie An- und Abmeldungen. Es kann vielmehr ein Teil der fehlenden Meldungen ausgeglichen werden, zum Beispiel wenn von einem Versicherten – der seine Arbeitsstelle gewechselt hat – zwar die Anmeldung des neuen Arbeitgebers, aber noch nicht die Abmeldung des alten Arbeitgebers vorliegt.

Das Vierteljahresmaterial für das frühere Bundesgebiet liegt seit dem Stichtag 30.6.1974, für die neuen Länder und Berlin-Ost – von gewissen Begrenzungen der Merkmalsgliederungen abgesehen – seit dem 31.3.1992 vor. In Fachserien des Statistischen Bundesamtes werden diese Ergebnisse erstmals seit dem 31.3.1977 (früheres Bundesgebiet) bzw. 30.6.1993 (neue Länder und Berlin-Ost) nachgewiesen.

Von der Meldung des Arbeitgebers zur Statistik

Integriertes Meldeverfahren zur Sozialversicherung

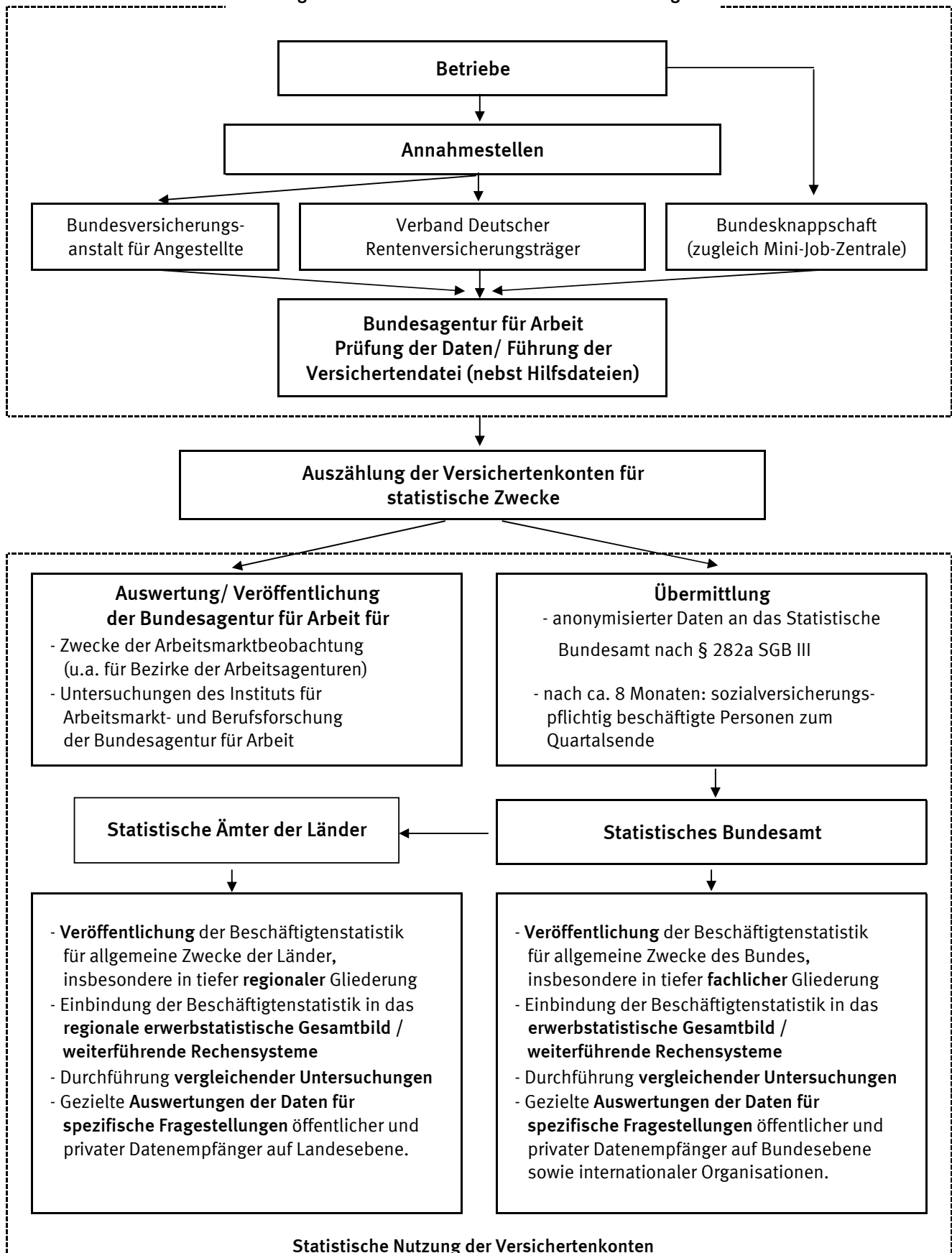

1.2.6 Merkmale der Beschäftigtenstatistik

Als auswertbare Merkmale der Beschäftigtenstatistik stehen zur Verfügung:

Altersjahr; Geschlecht; Staatsangehörigkeit; erreichter allgemeiner und beruflicher Ausbildungsabschluss; Stellung im Beruf/RV-Träger als Arbeiter/-in, Angestellte(r), Auszubildende(r)⁴⁾; Stellung im Betrieb als Facharbeiter/-in, Meister/-in oder Polier⁴⁾; andere(r) Vollzeitbeschäftigte(r); ausgeübte Tätigkeit (Beruf); Vollzeit-/Teilzeitbeschäftigung; Wirtschaftszweig; Arbeitsort und Wohnort.

2 Definitionen von Begriffen und Merkmalen

2.1 Sozialversicherungspflichtig Beschäftigte

Zu diesem Personenkreis zählen alle Arbeitnehmer einschl. der zu ihrer Berufsausbildung Beschäftigten, die kranken-, renten-, pflegeversicherungspflichtig und/oder beitragspflichtig nach dem Recht der Arbeitsförderung sind oder für die von den Arbeitgebern Beitragsanteile nach dem Recht der Arbeitsförderung zu entrichten sind. Aus dieser Abgrenzung ergibt sich, dass in der Regel alle Arbeiter und Angestellten (einschl. Personen in beruflicher Ausbildung) von der Sozialversicherungspflicht erfasst werden. Daneben besteht in wenigen Fällen auch für Selbstständige Versicherungspflicht in der Sozialversicherung.

Wehr- und Zivildienstleistende gelten nur dann als sozialversicherungspflichtig Beschäftigte, wenn sie ihren Dienst aus einem weiterhin bestehenden Beschäftigungsverhältnis heraus angetreten haben und nur wegen der Ableistung dieser Dienstzeiten kein Entgelt erhalten.

Nicht zu den sozialversicherungspflichtig Beschäftigten zählen dagegen der weitaus überwiegende Teil der Selbstständigen, die mithelfenden Familienangehörigen sowie die Beamten.

Ab dem Stichtag 01.04.1999 sind die gesetzlichen Regelungen zur Sozialversicherungspflicht geringfügiger Beschäftigungsverhältnisse grundlegend geändert bzw. ab dem Stichtag 01.04.2003 modifiziert worden. Nach der maßgebenden Regelung des § 8 SGB IV (neu) wird zwar nach wie vor zwischen kurzfristigen Beschäftigungen (als „kurzfristig“ gilt eine Tätigkeit immer dann, wenn sie nach ihrer Eigenart oder im Voraus vertraglich auf höchstens zwei Monate oder 50 Arbeitstage begrenzt ist) auf der einen und geringfügig entlohten Tätigkeiten (als „geringfügig entlohnt“ ist eine Tätigkeit immer dann zu klassifizieren, wenn bestimmte Einkommenshöchstgrenzen nicht überschritten werden) auf der anderen Seite unterschieden. Ab dem vorgenannten Stichtag gilt im früheren Bundesgebiet wie auch in den neuen Ländern und Berlin-Ost allerdings eine einheitliche und gegenwärtig auf 400 Euro festgeschriebene Entgeltgrenze (unter Wegfall der bisherigen zeitl. Begrenzung).

⁴⁾ Bis 1995 jeweils nur zum 30.06.

Mit der gesetzlichen Neuregelung zum 01.04.1999 bzw. mit der Modifizierung zum 01.04.2003 (Einführung der sogen. "Mini-Jobs" mit Nichtanrechnung des ersten Mini-Jobs auf eine bereits vorliegende Hauptbeschäftigung) sind Arbeitgeber verpflichtet, auch für Personen, die ausschließlich so genannte geringfügig entlohnte Tätigkeiten ausüben, pauschalierte Beiträge zu Kranken- und Rentenversicherung zu entrichten, wobei der Beitrag zur Rentenversicherung von den Beschäftigten zur Erlangung verbesserter Leistungsansprüche durch freiwillige Zuzahlung aufgestockt werden kann.

Ausschließlich geringfügig entlohnte Personen, die nur wegen der gesetzlichen Neuregelung in den Kreis der sozialversicherungspflichtig Beschäftigten gelangt sind, werden in den Tabellen dieser Fachserie bis auf weiteres nicht nachgewiesen. Die Berichterstattung über diesen Personenkreis wird von der Bundesagentur für Arbeit wahrgenommen.

Personen, die als einzige Tätigkeit eine kurzzeitige Beschäftigung im Sinne des § 8 Abs. 1 SGB IV (neu) ausüben, bleiben auch nach den neuen rechtlichen Regelungen frei von der Versicherungspflicht und sind daher ebenfalls nicht in der Nachweisungsliste dieser Veröffentlichung enthalten.

Für die Jahre der bisherigen Berichterstattung im Rahmen dieser Veröffentlichungsreihe waren folgende DM- bzw. Euro- Beträge für die Abgrenzung geringfügiger Tätigkeiten nach dem Entgelt-Kriterium des § 8 SGB IV maßgebend:

Zeitraum	Beschäftigten	
	im früheren Bundesgebiet	in den neuen Ländern und Berlin-Ost
	- mtl. -	
01.01.1990 - 31.12.1990	470	
01.01.1991 - 31.12.1991	480	
01.01.1992 - 31.12.1992	500	300
01.01.1993 - 31.12.1993	530	390
01.01.1994 - 31.12.1994	560	440
01.01.1995 - 31.12.1995	580	470
01.01.1996 - 31.12.1996	590	500
01.01.1997 - 31.12.1997	610	520
01.01.1998 - 31.12.1998	620	520
01.01.1999 - 31.03.1999	630	530
01.04.1999 - 31.03.2003	630 DM / 325 Euro	
01.04.2003 -	400 Euro	

2.2 Auswertbare Merkmale der Statistik sozialversicherungspflichtig Beschäftigter

Alter

Beim Stichtagsmaterial wird das Alter der Beschäftigten nach der so genannten Altersjahrmethode ermittelt. Bei dieser Berechnung wird aus dem Geburtsdatum und dem Berichtsstichtag exakt ermittelt, welches Altersjahr der/die Beschäftigte am Berichtsstichtag vollendet hatte.

Ausländer

Als Ausländer gelten alle Personen, die nicht Deutsche im Sinne des Artikels 116 Abs. 1 des Grundgesetzes sind.

Ausbildung

Nachgewiesen werden sowohl der erreichte allgemeine Schulabschluss als auch die abgeschlossene Berufsausbildung. Die Angaben beziehen sich auf den höchsten Abschluss, auch wenn diese Ausbildung für die derzeit ausgeübte Tätigkeit nicht vorgeschrieben oder verlangt ist.

Beim allgemein bildenden Schulabschluss werden folgende Kategorien unterschieden:

- Volks-/Hauptschule, mittlere Reife oder gleichwertige Schulausbildung: Personen, die Schulen besucht haben, die den heutigen Grund- und Hauptschulen, Realschulen, Grund- und Mittelstufen der integrierten Gesamtschulen und Freien Waldorfschulen entsprechen. Als gleichwertig gilt insbesondere das Versetzungszeugnis in den 11. Schuljahrgang, das Abgangszeugnis aus dem 11., 12. oder 13. Schuljahrgang (ohne Hochschulreife) eines Gymnasiums oder einer integrierten Gesamtschule sowie das Abschlusszeugnis einer Berufsaufbau- oder zweijährigen Berufsfachschule.
- Abitur: Personen mit allgemeiner oder fachgebundener Hochschulreife, insbesondere Absolventen mit einem Abschlusszeugnis der Gymnasien, der gymnasialen Oberstufe von integrierten Gesamtschulen, der Abendgymnasien und Kollegs sowie der Fachgymnasien. Personen mit Fachhochschulreife sind überwiegend Absolventen mit dem Abschlusszeugnis der Fachoberschulen.

Als berufsbildende Abschlüsse werden unterschieden:

- die Ausbildung in einem anerkannten Lehr- oder Anlernberuf (Ausbildung im Sinne des Berufsbildungsgesetzes), der Abschluss einer Berufsfachschule (dies sind berufsvorbereitende oder berufsausbildende Schulen mit mindestens einjähriger Schulbesuchsdauer, deren freiwilliger Besuch ganz oder teilweise den Pflichtbesuch einer Berufsschule ersetzen kann. Sie werden in der Regel im Vollzeitunterricht besucht. Die Ausbildung endet mit einer Abschlussprüfung. Bei zweijährigem

Schulbesuch entspricht der Abschluss der Fachschulreife)

oder

- der Abschluss an einer Fachschule (hierbei handelt es sich um berufsfortbildende Schulen, die freiwillig nach einer bereits erworbenen praktischen Berufsausbildung und -erfahrung, teilweise auch nach langjähriger praktischer Arbeitserfahrung oder mit dem Nachweis einer fachspezifischen Begabung besucht werden können. Sie vermitteln eine weitergehende berufliche Fachausbildung (z.B. Meisterschulen, Technikerschulen). Die Dauer des Schulbesuchs liegt bei Vollzeitunterricht zwischen sechs Monaten und drei Jahren, bei Teilzeitunterricht beträgt sie im Allgemeinen sechs bis acht Halbjahre).
- der Abschluss an einer Fachhochschule/Verwaltungsfachhochschule: Fachhochschulen (ohne Verwaltungsfachhochschulen) bieten eine anwendungsbezogene Ausbildung in Studiengängen für Ingenieure und für andere Berufe, vor allem in den Bereichen Wirtschaft, Sozialwesen, Gestaltung und Informatik. Das Studium ist in der Regel kürzer als das an wissenschaftlichen Hochschulen. Der Besuch setzt die Fachhochschulreife voraus. Bei erfolgreichem Abschluss wird die allgemeine Hochschulreife erworben. Verwaltungsfachhochschulen sind verwaltungsinterne Fachhochschulen, an denen Nachwuchskräfte für den gehobenen nicht-technischen Dienst des Bundes und der Länder ausgebildet werden.
- der Abschluss an einer wissenschaftlichen Hochschule: Dies sind unabhängig von der Trägerschaft nach dem Landesrecht anerkannte staatliche oder nichtstaatliche Hochschulen. Dazu zählen Universitäten, technische Hochschulen, Gesamthochschulen, pädagogische Hochschulen, philosophisch/theologische Hochschulen sowie als eigenständige Hochschulart die Kunsthochschulen. Die wissenschaftlichen Hochschulen und die Kunsthochschulen dienen der Pflege und der Entwicklung der Wissenschaften und der Künste durch Forschung, Lehre und Studium und bereiten auf berufliche Tätigkeiten vor, die die Auswertung wissenschaftlicher Erkenntnisse und Methoden oder die Fähigkeit zu künstlerischer Gestaltung erfordern.

In der Kombination mit allgemein bildenden Schulabschlüssen werden als "abgeschlossene Berufsausbildung" die abgeschlossene Lehr- oder Anlernausbildung sowie der Abschluss an einer Berufsfach- oder Fachschule (zusammengefasst) nachgewiesen.

Stellung im Beruf/RV-Träger (Arbeiter/-innen und Angestellte)

Für die Differenzierung der sozialversicherungspflichtig Beschäftigten nach Arbeitern/Arbeiterinnen und Angestellten ist z.Zt. noch die Zugehörigkeit der Beschäftigten zum jeweiligen Träger der Rentenversicherung (RV) maßgebend.

Ausgeübte Tätigkeit (Beruf)

Maßgebend für die Berufsbezeichnung ist allein die gegenwärtig ausgeübte Tätigkeit und nicht der erlernte oder früher ausgeübte Beruf. Die ausgeübte Tätigkeit wird nach der jeweils aktuellsten Ausgabe des Schlüsselverzeichnisses für die Angaben zur Tätigkeit in den Versicherungsnachweisen herausgegeben von der Bundesagentur für Arbeit verschlüsselt. Die darin enthaltenen Schlüsselzahlen entsprechen den Berufsordnungen. Grundlage der 3-stelligen Signierung ist das systematische Verzeichnis der Berufe nach Berufsbereichen, Berufsgruppen und Berufsordnungen der Bundesagentur für Arbeit in überarbeiteter Fassung aus dem Jahr 1988, das seinerseits auf der Klassifizierung der Berufe des Statistischen Bundesamtes, Ausgabe 1975, beruht.

Voll-/Teilzeitbeschäftigte

Die Unterscheidung der sozialversicherungspflichtig Beschäftigten nach Voll- und Teilzeitbeschäftigten richtet sich nach den von den Arbeitgebern in den Meldebelegen erteilten Angaben. Je nachdem, welche arbeitsvertraglich vereinbarte Wochenarbeitszeit einem Beschäftigungsverhältnis zugrunde liegt, wird zwischen den folgenden Kategorien unterschieden:

- vollzeitbeschäftigt,
- teilzeitbeschäftigt.

Danach gilt als teilzeitbeschäftigt, wessen Arbeitszeit unter der betrieblichen Arbeitszeit (=Vollzeit) liegt.

Bei der Darstellung von Ergebnissen der Beschäftigtenstatistik in Veröffentlichungen des Statistischen Bundesamtes werden die beiden Gruppen der Teilzeitbeschäftigten – soweit in Tabellen nachgewiesen – zusammengefasst.

Wirtschaftszweig

Der Wirtschaftszweig wird nach der "Klassifikation der Wirtschaftszweige "Ausgabe 2003 (WZ 2003)" verschlüsselt. Grundlage der Klassifikation ist die statistische Systematik der Wirtschaftszweige in der Europäischen Gemeinschaft (NACE Rev.1.1) ⁵⁾ vom Dez. 2001. Die WZ 2003 gliedert sich formal in

17	Abschnitte	A - Q
31	Unterabschnitte	AA - QA
60	Abteilungen	01 - 99
222	Gruppen	01.1 - 99.0
513	Klassen	01.11 - 99.00
1041	Unterklassen	01.11.1 - 99.00.3

und entspricht bis zur Gliederungsebene der Wirtschaftsklassen der NACE Rev.1.1. Sie unterscheidet sich von der europäischen Wirtschaftszweigsystematik durch die Einführung der fünfstellig numerisch verschlüsselten Unterklassen.

Grundsätzlich sind die wirtschaftsfachlichen Ergebnisse der Beschäftigtenstatistik mit anderen deutschen und europäischen Wirtschaftsstatistiken vergleichbar. Darüber hinaus ist eine Vergleichbarkeit hinsichtlich der nach Abschnitten und Abteilungen gegliederten Ergebnisse aber auch mit außereuropäischen Datenquellen gegeben, soweit diesen die Wirtschaftszweigsystematik der Vereinten Nationen ⁶⁾ zugrunde liegt.

Bei einer Zusammenführung von Angaben der Beschäftigtenstatistik mit anderen Datenquellen kann dennoch die Vergleichbarkeit aus methodischen Gründen eingeschränkt sein. Dies gilt vor allem auch bei einer Gegenüberstellung mit Beschäftigtenzahlen aus anderen statistischen Erhebungen. So können Abweichungen darauf beruhen, dass sich die wirtschaftssystematische Klassifizierung auf unterschiedliche statistische Einheiten (Unternehmen / Betrieb; identisch mit der örtlichen Einheit) bezieht. Sie ergeben sich fast zwangsläufig dann, wenn die Vergleichsergebnisse nicht ebenfalls durch die Befragung der statistischen Einheit gewonnen, sondern – wie beim Mikrozensus, der jährlichen Repräsentativstatistik der Bevölkerung und des Arbeitsmarktes – beim Erwerbstätigen selbst erhoben worden sind.

Als Kriterium für die Bestimmung des Schwerpunktes der wirtschaftlichen Tätigkeit – nach ausschließlich funktionalen Aspekten – werden zuerst die Wertschöpfungsanteile, dann die Umsatzanteile, und nur in den Fällen, in denen solche nicht zur Verfügung stehen, hilfsweise die Zahl der Beschäftigten herangezogen. Eine solche Behelfslösung gilt auch für die Beschäftigtenstatistik. So gilt als „Betrieb“ – dessen wirtschaftlicher Schwerpunkt maßgebend für die wirtschaftsfachliche Zuordnung der sozialversicherungspflichtig Beschäftigten ist – im Sinne der Beschäftigtenstatistik immer die Einheit, für die zur Durchführung des gemeinsamen Meldeverfahrens zur Sozialversicherung dem meldepflichtigen Arbeitgeber eine Betriebsnummer zu Verfügung gestellt worden ist.

⁵⁾ Zur Einführung der NACE Rev.1 – die aus der ersten Revision der Nomenclature générale des activités économiques dans les Communautés européennes von 1970 hervorgegangen ist – vgl. auch Mai, H. : Die neue europäische Wirtschaftszweigsystematik, in WiSta 1/1991, S. 7 ff.

⁶⁾ ISIC Rev. 3.1 (International Standard Industrial Classification, 3. Revisionsfassung)

Dies ist im Allgemeinen die wirtschaftsfachlich abgrenzbare und regional abgegrenzte Niederlassung / Arbeitsstätte, im Sinne der NACE Rev. 1 die örtliche Einheit, in der sozialversicherungspflichtig Beschäftigte tätig sind. Der „Betrieb“ kann jedoch auch aus mehreren Niederlassungen eines Unternehmens mit gleichem wirtschaftsfachlichem Schwerpunkt bestehen, die zur Vereinfachung des Meldeverfahrens zusammengefasst werden dürfen, allerdings nur dann, wenn sie innerhalb derselben Gemeinde liegen.

Grundsätzlich anzumerken ist ferner, dass über die hier vorgelegten Ergebnissgliederungen hinaus in den Statistischen Ämtern des Bundes und der Länder Angaben bis zur Ebene der dreistellig numerisch verschlüsselten Gruppe zur Verfügung stehen, die gleichzeitig der Tiefengliederung für den Mikrozensus entspricht (vgl. hierzu Anhang).

Regionale Zuordnung

Die sozialversicherungspflichtig Beschäftigten werden sowohl nach dem inländischen Arbeitsort als auch – in allerdings zunächst noch begrenztem Umfang – nach dem Wohnort im In- oder Ausland nachgewiesen.

Der inländische Arbeitsort ist die Gemeinde, in der der Betrieb liegt, in dem die Arbeitnehmer beschäftigt sind. Die Zuordnung zum Wohnort richtet sich nach den dem Arbeitgeber gegenüber angegebenen melderechtlichen Verhältnissen.

Der Gebietsstand ist jeweils stichtagsbezogen.

Sozialversicherungspflichtig Beschäftigte, die nicht am angegebenen Wohnort arbeiten, werden in der Ergebnisdarstellung auch als „Auspendler“; Beschäftigte, die nicht am Arbeitsort wohnen bzw. gemeldet sind, als „Einpendler“ bezeichnet. Aus der Sicht des Arbeitsortes ist der „Pendlersaldo“ positiv oder negativ, je nachdem ob die Zahl der „Einpendler“ die der „Auspendler“ übersteigt oder nicht.

Angaben über Beschäftigte mit ausländischem Arbeitsort liegen aus dieser Berichterstattung definitionsgemäß nicht vor. Der gegenüber dem Ausland ausgewiesene „Pendlersaldo“ ist deshalb nur in formalem Sinne positiv.

Weitere Informationen erhalten Sie unter:

http://www.destatis.de/download/qualitaetsberichte/qualitaetsbericht_beschaeftigtenst.pdf

Entwicklung der sozialversicherungspflichtig Beschäftigten am Arbeitsort jeweils zum Quartalsende

Beschäftigte in Tausend

Insgesamt

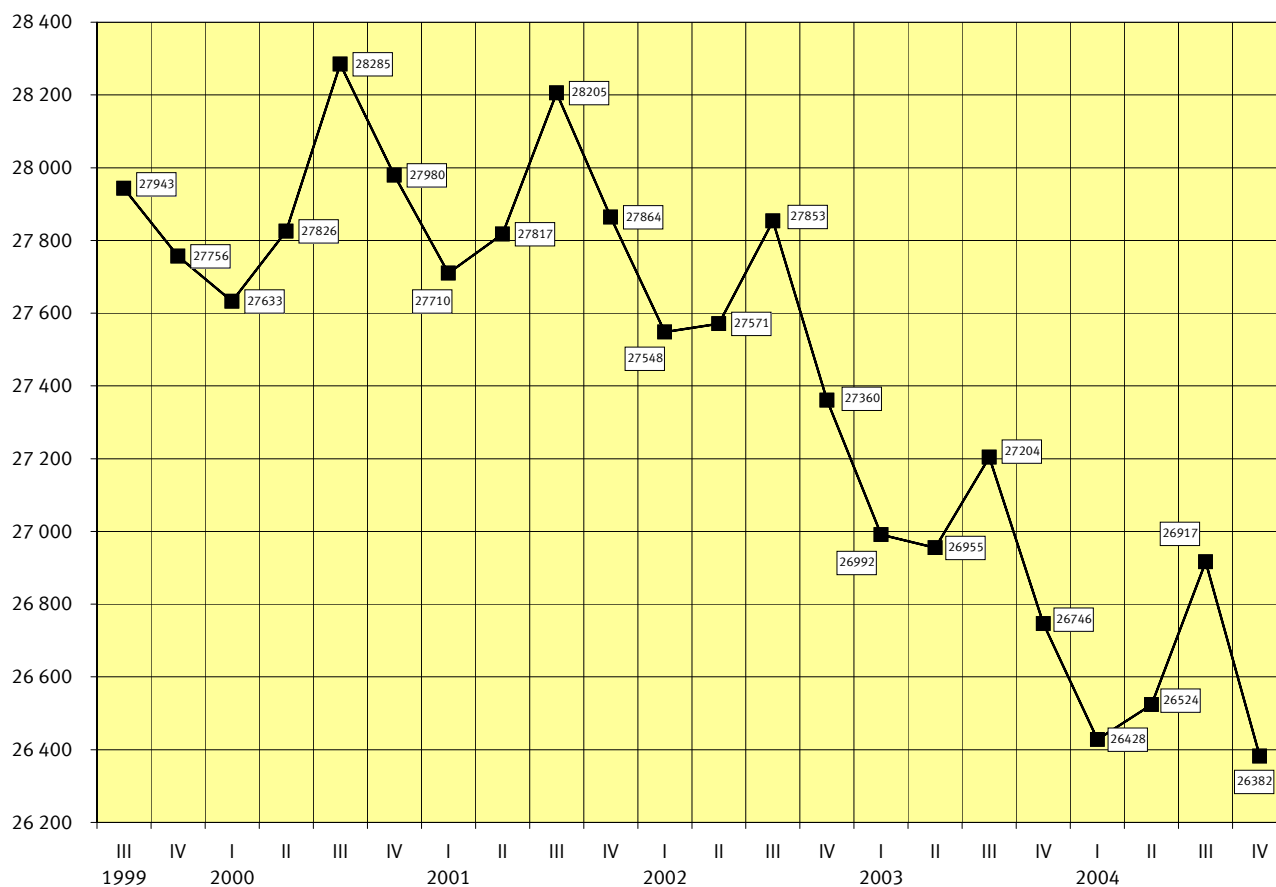

Beschäftigte in Tausend

Frauen

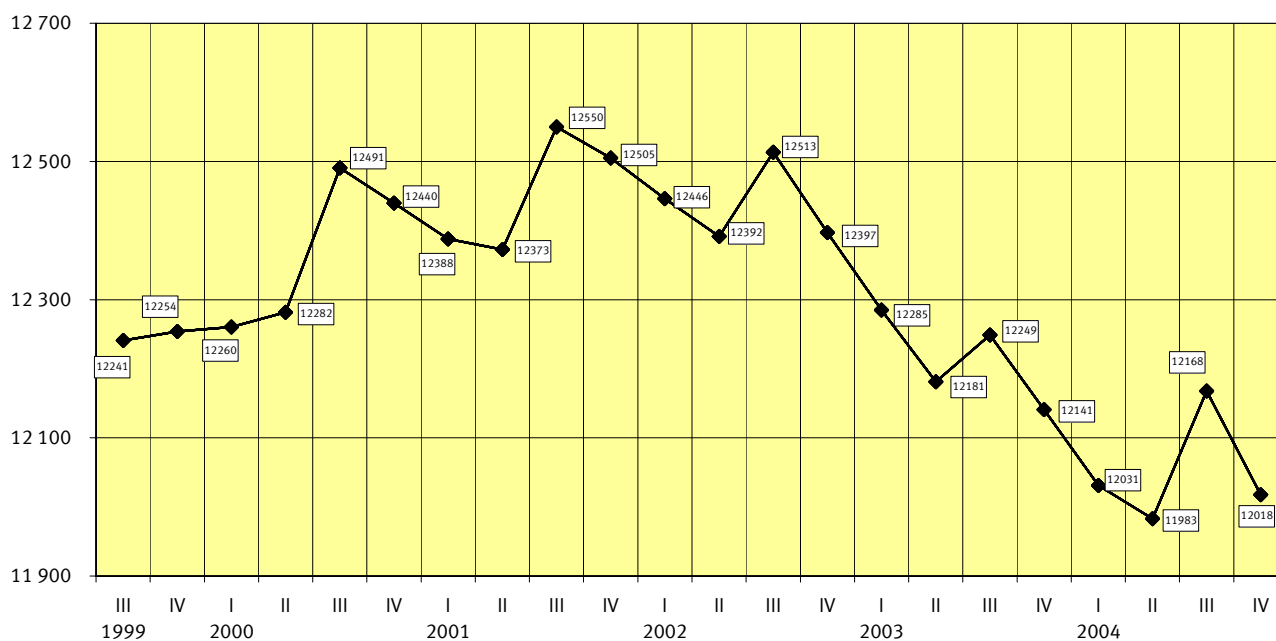

**Sozialversicherungspflichtig Beschäftigte des Dienstleistungsbereichs zum
31.12.2004 am Arbeitsort nach Wirtschaftsabschnitten**

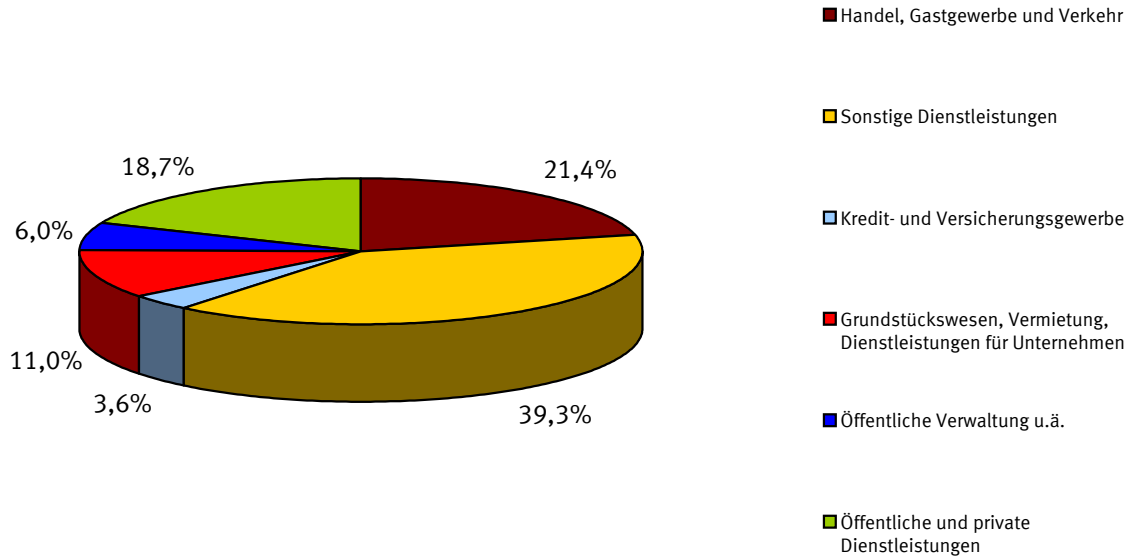

**Sozialversicherungspflichtig Beschäftigte des Dienstleistungsbereichs zum
31.12.2004 am Arbeitsort nach Berufsabschnitten**

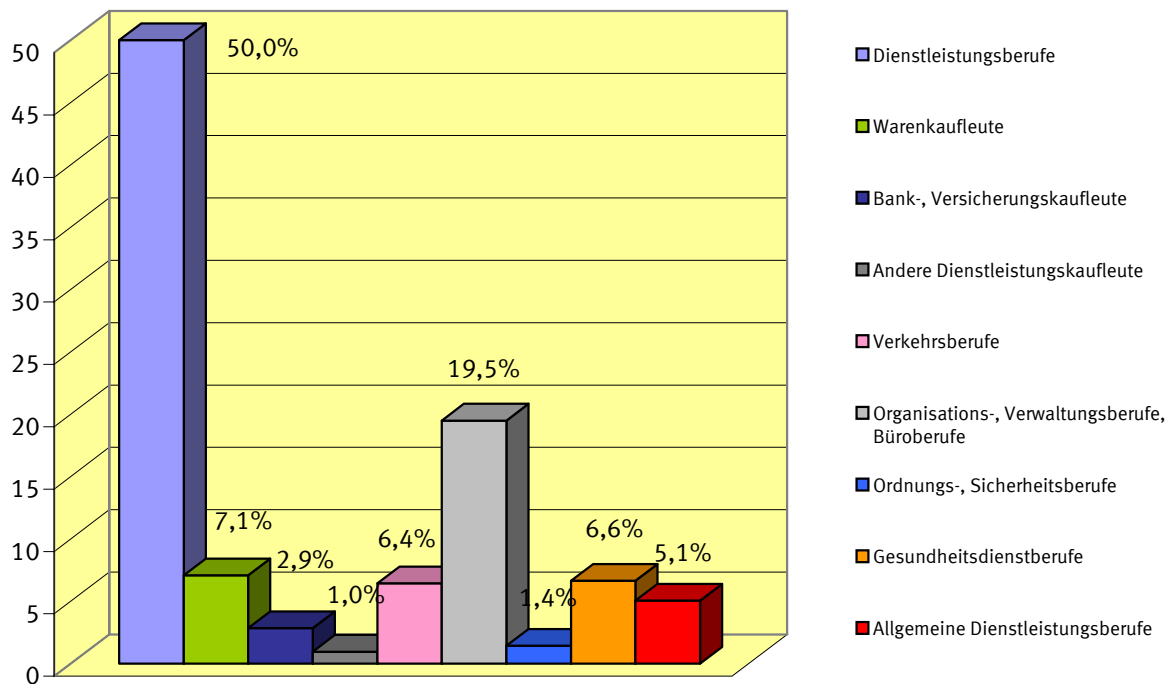

1 Strukturdaten über sozialversicherungspflichtig Beschäftigte am 31.12.2004

Gegenstand der Nachweisung	Insgesamt	Männlich	Weiblich	Zu- (+) bzw. Abnahme (-) gegenüber 30.09.2004			Zu- (+) bzw. Abnahme (-) gegenüber 31.12.2003		
				insgesamt	männlich	weiblich	insgesamt	männlich	weiblich
	Anzahl				%				
Deutschland									
Insgesamt	26 381 842	14 364 197	12 017 645	-2,0	-2,6	-1,2	-1,4	-1,7	-1,0
nach der Staatsangehörigkeit ¹⁾									
Deutsche	24 643 120	13 271 478	11 371 642	-1,9	-2,5	-1,1	-1,2	-1,5	-0,9
Ausländer/-innen	1 730 756	1 088 117	642 639	-3,9	-4,5	-2,8	-3,0	-3,4	-2,4
dar. aus EU-Ländern	634 465	384 025	250 440	-4,8	-5,6	-3,6	X	X	X
nach Altersgruppen									
Alter von ... bis unter ... Jahren									
unter 20	1 062 563	608 437	454 126	-6,8	-7,2	-6,2	-3,3	-2,4	-4,3
20 - 25	2 300 308	1 141 740	1 158 568	-2,6	-4,0	-1,3	-3,9	-3,3	-4,5
25 - 30	2 611 541	1 346 362	1 265 179	-2,2	-3,4	-0,8	-0,8	-1,7	0,2
30 - 35	3 057 859	1 700 084	1 357 775	-3,3	-4,1	-2,2	-7,2	-8,4	-5,8
35 - 40	4 014 125	2 273 794	1 740 331	-2,4	-2,9	-1,7	-3,5	-3,9	-3,0
40 - 45	4 101 420	2 261 330	1 840 090	-1,3	-1,6	-0,9	0,8	1,3	0,3
45 - 50	3 478 869	1 853 090	1 625 779	-1,0	-1,3	-0,7	1,7	1,9	1,3
50 - 55	2 907 636	1 533 360	1 374 276	-1,5	-1,9	-1,0	-0,0	-0,3	0,3
55 - 60	1 943 601	1 065 350	878 251	-0,2	-0,5	0,1	2,6	1,8	3,6
60 - 65	795 737	510 008	285 729	0,6	-0,4	2,4	4,3	1,6	9,6
65 und mehr	108 183	70 642	37 541	-1,7	-1,8	-1,5	-1,3	-1,0	-2,0
nach der Stellung im Beruf / Rentenversicherungsträger ¹⁾									
Arbeiter/-innen	11 241 600	8 295 856	2 945 744	-0,0	-1,2	3,5	1,9	1,1	4,2
Angestellte	15 140 242	6 068 341	9 071 901	-3,4	-4,4	-2,7	-3,7	-5,2	-2,6
nach Vollzeit-/Teilzeitbeschäftigung ¹⁾									
Vollzeitbeschäftigung	22 053 200	13 703 603	8 349 597	-2,4	-2,7	-1,8	-1,8	-1,8	-1,8
Teilzeitbeschäftigung	4 316 028	653 747	3 662 281	-0,1	-0,5	-0,0	0,8	0,3	0,9
davon:									
unter 18 Stunden	837 011	183 007	654 004	-0,4	-1,9	0,1	-1,2	-7,6	0,8
18 Stunden und mehr	3 479 017	470 740	3 008 277	-0,0	0,1	-0,0	1,3	3,8	0,9
nach Berufsbereichen ²⁾									
Pflanzenbauer, Tierzüchter, Fischereiberufe	356 126	247 327	108 799	-13,4	-14,5	-10,8	-3,4	-3,2	-3,9
Bergleute, Mineralgewinner	36 219	35 643	576	-4,1	-3,7	-22,5	-2,1	-2,0	-6,3
Fertigungsberufe	7 118 195	5 922 260	1 195 935	-4,0	-4,2	-3,1	-2,7	-2,6	-3,5
darunter:									
Metallerzeuger,- bearbeiter	509 516	473 780	35 736	-1,6	-1,5	-2,4	-1,3	-1,0	-4,8
Schlosser, Mechaniker und zugeordnete Berufe	1 799 722	1 701 480	98 242	-2,1	-2,1	-2,1	-2,0	-2,0	-2,2
Elektriker	651 682	613 027	38 655	-1,3	-1,3	-1,8	-1,8	-1,7	-3,1
Ernährungsberufe	697 088	394 764	302 324	-2,9	-2,5	-3,4	-1,8	-0,9	-3,0
Bauberufe	584 078	575 638	8 440	-14,2	-14,2	-16,2	-9,4	-9,3	-12,0
Technische Berufe	1 848 180	1 526 150	322 030	-0,5	-0,4	-0,7	-1,3	-1,3	-1,2
Dienstleistungsberufe	16 709 170	6 447 676	10 261 494	-1,0	-1,1	-0,9	-0,8	-0,9	-0,8
darunter:									
Warenkaufleute	2 102 772	730 341	1 372 431	-1,0	-0,8	-1,1	-1,0	-0,5	-1,2
Verkehrsberufe	1 906 922	1 574 242	332 680	-1,9	-2,0	-1,5	-1,2	-0,9	-2,7
Organisations-, Verwaltungs-, Büroberufe	5 775 908	2 063 917	3 711 991	-0,6	-0,4	-0,8	-0,8	-0,7	-0,9
Gesundheitsdienstberufe	1 969 141	304 034	1 665 107	-0,2	-0,0	-0,3	0,4	-0,4	0,5
Sonstige Arbeitskräfte ³⁾	313 952	185 141	128 811	-1,3	-1,8	-0,5	4,4	3,4	6,0
nach der Ausbildung									
Volks-/Hauptschulabschluss, Mittlere Reife ⁴⁾	18 760 575	10 156 999	8 603 576	-2,3	-2,9	-1,5	-2,5	-2,8	-2,2
davon:									
ohne abgeschl. Berufsausbildung ⁵⁾	3 904 416	2 156 605	1 747 811	-2,8	-3,2	-2,2	-4,0	-3,4	-4,8
mit abgeschl. Berufsausbildung ⁵⁾	14 856 159	8 000 394	6 855 765	-2,2	-2,9	-1,3	-2,1	-2,6	-1,5
Abitur ⁶⁾	1 641 941	770 138	871 803	-0,7	-1,1	-0,4	1,4	0,5	2,2
davon:									
ohne abgeschl. Berufsausbildung ⁵⁾	487 310	246 169	241 141	-1,7	-2,3	-1,1	-0,1	-0,6	0,3
mit abgeschl. Berufsausbildung ⁵⁾	1 154 631	523 969	630 662	-0,3	-0,5	-0,1	2,1	1,1	3,0
Fachhochschule ⁷⁾	926 315	621 580	304 735	0,2	0,0	0,6	0,5	-0,3	2,3
Hochschule/Universität ⁸⁾	1 564 297	985 115	579 182	0,5	0,3	1,0	0,6	-0,1	1,9
Ohne Angabe	3 488 714	1 830 365	1 658 349	-2,7	-3,7	-1,5	2,4	2,7	1,9

¹⁾ Fälle „ohne Angabe“ sind nicht enthalten.

³⁾ Einschl. der Personen „Ohne Angabe“ des Berufsbereiches.

⁵⁾ Abgeschlossene Lehr- oder Anlernausbildung,
Abschluss an einer Berufsfach-/Fachschule.

⁷⁾ Einschl. Ingenieurschulen.

²⁾ Klassifizierung der Berufe, Statistisches Bundesamt, Ausgabe 1975.

⁴⁾ Oder gleichwertige Schulbildung.

⁶⁾ Hochschulreife allgemein oder fachgebunden.

⁸⁾ Einschl. Lehrerausbildung.

1 Strukturdaten über sozialversicherungspflichtig Beschäftigte am 31.12.2004

Gegenstand der Nachweisung	Insgesamt	Männlich	Weiblich	Zu- (+) bzw. Abnahme (-) gegenüber 30.09.2004			Zu- (+) bzw. Abnahme (-) gegenüber 31.12.2003		
				insgesamt	männlich	weiblich	insgesamt	männlich	weiblich
	Anzahl				%				
Früheres Bundesgebiet									
Insgesamt	22 029 628	12 190 872	9 838 756	-1,7	-2,2	-1,1	-1,1	-1,3	-0,7
nach der Staatsangehörigkeit ¹⁾									
Deutsche	20 335 987	11 126 446	9 209 541	-1,6	-2,0	-1,0	-0,9	-1,1	-0,6
Ausländer/-innen	1 686 224	1 060 084	626 140	-3,8	-4,4	-2,8	-3,2	-3,5	-2,5
dar. aus EU-Ländern	619 668	374 868	244 800	-4,7	-5,5	-3,6	X	X	X
nach Altersgruppen									
Alter von ... bis unter ... Jahren									
unter 20	842 142	475 830	366 312	-7,4	-7,8	-6,7	-2,9	-1,8	-4,2
20 - 25	1 944 540	957 363	987 177	-2,5	-3,8	-1,3	-3,1	-2,3	-3,9
25 - 30	2 241 224	1 160 390	1 080 834	-2,0	-3,1	-0,7	-1,0	-1,9	0,1
30 - 35	2 620 777	1 476 002	1 144 775	-3,0	-3,8	-2,0	-7,0	-8,4	-5,3
35 - 40	3 422 627	1 984 250	1 438 377	-2,1	-2,5	-1,4	-3,0	-3,5	-2,2
40 - 45	3 406 520	1 929 468	1 477 052	-1,0	-1,1	-0,7	1,3	1,8	0,6
45 - 50	2 860 701	1 559 183	1 301 518	-0,6	-0,7	-0,4	2,3	2,7	1,9
50 - 55	2 331 416	1 258 793	1 072 623	-1,1	-1,3	-0,9	-0,0	-0,2	0,2
55 - 60	1 610 027	904 172	705 855	0,1	0,0	0,3	3,3	2,5	4,4
60 - 65	650 912	421 799	229 113	0,5	-0,3	1,8	3,4	1,2	7,6
65 und mehr	98 742	63 622	35 120	-2,0	-2,2	-1,6	-1,7	-1,5	-2,0
nach der Stellung im Beruf / Rentenversicherungsträger ¹⁾									
Arbeiter/-innen	9 244 936	6 860 756	2 384 180	0,6	-0,6	4,1	2,5	1,7	4,7
Angestellte	12 784 692	5 330 116	7 454 576	-3,4	-4,3	-2,7	-3,5	-5,0	-2,3
nach Vollzeit-/Teilzeitbeschäftigung ¹⁾									
Vollzeitbeschäftigung	18 345 910	11 629 841	6 716 069	-2,1	-2,4	-1,7	-1,4	-1,5	-1,4
Teilzeitbeschäftigung	3 672 774	555 040	3 117 734	0,0	0,4	-0,0	0,9	1,4	0,8
davon:									
unter 18 Stunden	785 816	166 797	619 019	-0,3	-1,8	0,1	-1,0	-7,5	0,8
18 Stunden und mehr	2 886 958	388 243	2 498 715	0,1	1,3	-0,0	1,4	5,8	0,8
nach Berufsbereichen ²⁾									
Pflanzenbauer, Tierzüchter, Fischereiberufe	240 400	172 426	67 974	-12,0	-13,2	-9,0	-1,3	-1,2	-1,5
Bergleute, Mineralgewinner	33 535	33 136	399	-4,1	-3,7	-29,5	-2,2	-2,1	-9,3
Fertigungsberufe	5 938 799	4 962 535	976 264	-3,5	-3,6	-2,8	-2,3	-2,1	-3,4
darunter:									
Metallerzeuger,- bearbeiter	439 023	408 117	30 906	-1,6	-1,5	-2,3	-1,6	-1,3	-5,1
Schlosser, Mechaniker und zugeordnete Berufe	1 511 477	1 431 126	80 351	-1,9	-1,9	-1,8	-1,8	-1,8	-1,7
Elektriker	536 592	506 262	30 330	-1,1	-1,1	-2,3	-1,5	-1,4	-3,9
Ernährungsberufe	568 250	334 109	234 141	-2,8	-2,5	-3,3	-1,8	-1,0	-2,9
Bauberufe	436 337	431 645	4 692	-12,3	-12,3	-10,3	-7,5	-7,5	-6,2
Technische Berufe	1 604 696	1 347 752	256 944	-0,4	-0,4	-0,5	-1,0	-1,1	-0,4
Dienstleistungsberufe	13 983 435	5 541 555	8 441 880	-0,9	-1,0	-0,9	-0,6	-0,8	-0,5
darunter:									
Warenkaufleute	1 760 260	634 914	1 125 346	-1,0	-0,8	-1,1	-0,8	-0,4	-1,0
Verkehrsberufe	1 577 847	1 310 873	266 974	-1,7	-1,8	-1,5	-1,1	-0,8	-2,5
Organisations-, Verwaltungs-, Büroberufe	4 890 860	1 820 718	3 070 142	-0,6	-0,4	-0,8	-0,6	-0,5	-0,6
Gesundheitsdienstberufe	1 637 462	260 666	1 376 796	-0,3	-0,1	-0,3	0,4	-0,8	0,7
Sonstige Arbeitskräfte ³⁾	228 763	133 468	95 295	-1,3	-1,9	-0,4	6,4	5,4	7,9
nach der Ausbildung									
Volks-/Hauptschulabschluss, Mittlere Reife ⁴⁾	15 635 091	8 599 763	7 035 328	-2,0	-2,5	-1,4	-2,2	-2,5	-1,9
davon:									
ohne abgeschl. Berufsausbildung ⁵⁾	3 491 476	1 920 106	1 571 370	-2,9	-3,4	-2,3	-4,0	-3,3	-4,9
mit abgeschl. Berufsausbildung ⁵⁾	12 143 615	6 679 657	5 463 958	-1,8	-2,3	-1,1	-1,7	-2,2	-1,1
Abitur ⁶⁾	1 447 925	690 942	756 983	-0,7	-1,0	-0,4	1,7	0,7	2,6
davon:									
ohne abgeschl. Berufsausbildung ⁵⁾	437 500	223 350	214 150	-1,8	-2,3	-1,3	-0,3	-0,7	0,1
mit abgeschl. Berufsausbildung ⁵⁾	1 010 425	467 592	542 833	-0,2	-0,4	-0,0	2,5	1,3	3,6
Fachhochschule ⁷⁾	755 705	540 434	215 271	0,3	0,1	0,9	1,0	0,0	3,6
Hochschule/Universität ⁸⁾	1 258 510	818 991	439 519	0,7	0,4	1,3	1,1	0,3	2,6
Ohne Angabe	2 932 397	1 540 742	1 391 655	-2,4	-3,3	-1,4	2,8	3,3	2,3

¹⁾ Fälle „ohne Angabe“ sind nicht enthalten.

³⁾ Einschl. der Personen „Ohne Angabe“ des Berufsbereiches.

⁵⁾ Abgeschlossene Lehr- oder Anlernausbildung, Abschluss an einer Berufsfach-/Fachschule.

⁷⁾ Einschl. Ingenieurschulen.

²⁾ Klassifizierung der Berufe, Statistisches Bundesamt, Ausgabe 1975.

⁴⁾ Oder gleichwertige Schulbildung.

⁶⁾ Hochschulreife allgemein oder fachgebunden.

⁸⁾ Einschl. Lehrerausbildung.

1 Strukturdaten über sozialversicherungspflichtig Beschäftigte am 31.12.2004

Gegenstand der Nachweisung	Insgesamt	Männlich	Weiblich	Zu- (+) bzw. Abnahme (-) gegenüber 30.09.2004			Zu- (+) bzw. Abnahme (-) gegenüber 31.12.2003		
				insgesamt	männlich	weiblich	insgesamt	männlich	weiblich
	Anzahl				%				
Neue Länder und Berlin-Ost									
Insgesamt	4 352 214	2 173 325	2 178 889	-3,2	-4,7	-1,7	-2,9	-3,5	-2,3
nach der Staatsangehörigkeit ¹⁾									
Deutsche	4 307 133	2 145 032	2 162 101	-3,2	-4,7	-1,7	-2,9	-3,5	-2,3
Ausländer/-innen	44 532	28 033	16 499	-5,0	-6,5	-2,3	2,2	1,8	2,9
dar. aus EU-Ländern	14 797	9 157	5 640	-6,8	-8,6	-3,7	X	X	X
nach Altersgruppen									
Alter von ... bis unter ... Jahren									
unter 20	220 421	132 607	87 814	-4,7	-5,1	-4,0	-4,7	-4,7	-4,7
20 - 25	355 768	184 377	171 391	-3,2	-5,1	-1,1	-7,9	-8,1	-7,7
25 - 30	370 317	185 972	184 345	-3,1	-5,3	-0,9	0,1	-0,4	0,7
30 - 35	437 082	224 082	213 000	-4,9	-6,5	-3,2	-8,4	-8,4	-8,3
35 - 40	591 498	289 544	301 954	-4,1	-5,5	-2,8	-6,6	-6,6	-6,6
40 - 45	694 900	331 862	363 038	-3,0	-4,5	-1,6	-1,3	-1,8	-0,9
45 - 50	618 168	293 907	324 261	-2,9	-4,4	-1,5	-1,2	-1,7	-0,7
50 - 55	576 220	274 567	301 653	-2,8	-4,3	-1,4	-0,0	-1,0	0,9
55 - 60	333 574	161 178	172 396	-1,9	-3,0	-0,8	-0,5	-1,6	0,5
60 - 65	144 825	88 209	56 616	1,1	-1,1	4,8	8,6	3,1	18,4
65 und mehr	9 441	7 020	2 421	1,1	1,6	-0,2	2,5	4,2	-2,0
nach der Stellung im Beruf / Rentenversicherungsträger ¹⁾									
Arbeiter/-innen	1 996 664	1 435 100	561 564	-2,9	-4,4	1,0	-0,6	-1,7	2,3
Angestellte	2 355 550	738 225	1 617 325	-3,5	-5,3	-2,6	-4,7	-6,7	-3,8
nach Vollzeit-/Teilzeitbeschäftigung ¹⁾									
Vollzeitbeschäftigung	3 707 290	2 073 762	1 633 528	-3,6	-4,7	-2,2	-3,4	-3,4	-3,5
Teilzeitbeschäftigung	643 254	98 707	544 547	-0,8	-5,0	-0,0	0,2	-5,4	1,3
davon:									
unter 18 Stunden	51 195	16 210	34 985	-1,4	-3,4	-0,4	-3,3	-8,5	-0,7
18 Stunden und mehr	592 059	82 497	509 562	-0,8	-5,3	-0,0	0,5	-4,8	1,4
nach Berufsbereichen ²⁾									
Pflanzenbauer, Tierzüchter, Fischereiberufe	115 726	74 901	40 825	-16,0	-17,3	-13,5	-7,6	-7,6	-7,6
Bergleute, Mineralgewinner	2 684	2 507	177	-3,6	-3,8	0,0	-0,4	-0,6	1,1
Fertigungsberufe	1 179 396	959 725	219 671	-6,5	-7,0	-4,6	-4,8	-5,0	-4,0
darunter:									
Metallerzeuger,- bearbeiter	70 493	65 663	4 830	-1,8	-1,8	-2,6	0,6	0,8	-2,9
Schlosser, Mechaniker und zugeordnete Berufe	288 245	270 354	17 891	-3,0	-3,0	-3,4	-3,4	-3,3	-4,7
Elektriker	115 090	106 765	8 325	-2,0	-2,2	-0,2	-3,0	-3,2	-0,3
Ernährungsberufe	128 838	60 655	68 183	-3,2	-2,6	-3,8	-2,0	-0,4	-3,4
Bauberufe	147 741	143 993	3 748	-19,4	-19,3	-22,6	-14,5	-14,3	-18,4
Technische Berufe	243 484	178 398	65 086	-0,9	-0,8	-1,2	-3,0	-2,5	-4,3
Dienstleistungsberufe	2 725 735	906 121	1 819 614	-1,3	-1,8	-1,0	-1,9	-1,8	-2,0
darunter:									
Warenkaufleute	342 512	95 427	247 085	-1,0	-0,8	-1,0	-2,1	-1,2	-2,4
Verkehrsberufe	329 075	263 369	65 706	-3,0	-3,4	-1,4	-1,9	-1,5	-3,3
Organisations-, Verwaltungs-, Büroberufe	885 048	243 199	641 849	-0,8	-0,7	-0,8	-2,1	-1,8	-2,2
Gesundheitsdienstberufe	331 679	43 368	288 311	-0,1	0,4	-0,2	0,1	1,5	-0,2
Sonstige Arbeitskräfte ³⁾	85 189	51 673	33 516	-1,3	-1,6	-1,0	-0,6	-1,5	0,9
nach der Ausbildung									
Volks-/Hauptschulabschluss, Mittlere Reife ⁴⁾	3 125 484	1 557 236	1 568 248	-3,6	-5,3	-2,0	-3,8	-4,4	-3,2
davon:									
ohne abgeschl. Berufsausbildung ⁵⁾	412 940	236 499	176 441	-1,9	-2,2	-1,4	-4,1	-4,1	-4,2
mit abgeschl. Berufsausbildung ⁵⁾	2 712 544	1 320 737	1 391 807	-3,9	-5,8	-2,0	-3,8	-4,5	-3,0
Abitur ⁶⁾	194 016	79 196	114 820	-1,0	-1,6	-0,5	-0,2	-0,6	0,2
davon:									
ohne abgeschl. Berufsausbildung ⁵⁾	49 810	22 819	26 991	-1,2	-2,4	-0,2	1,3	0,8	1,8
mit abgeschl. Berufsausbildung ⁵⁾	144 206	56 377	87 829	-0,9	-1,3	-0,6	-0,7	-1,2	-0,3
Fachhochschule ⁷⁾	170 610	81 146	89 464	-0,4	-0,6	-0,2	-1,7	-2,7	-0,7
Hochschule/Universität ⁸⁾	305 787	166 124	139 663	-0,1	-0,3	0,0	-1,4	-2,0	-0,6
Ohne Angabe	556 317	289 623	266 694	-4,1	-6,0	-1,9	0,2	0,0	0,4

¹⁾ Fälle „ohne Angabe“ sind nicht enthalten.

³⁾ Einschl. der Personen „Ohne Angabe“ des Berufsbereiches.

⁵⁾ Abgeschlossene Lehr- oder Anlernausbildung, Abschluss an einer Berufsfach-/Fachschule.

⁷⁾ Einschl. Ingenieurschulen.

²⁾ Klassifizierung der Berufe, Statistisches Bundesamt, Ausgabe 1975.

⁴⁾ Oder gleichwertige Schulbildung.

⁶⁾ Hochschulreife allgemein oder fachgebunden.

⁸⁾ Einschl. Lehrerausbildung.

2 Sozialversicherungspflichtig Beschäftigte am 31.12.2004 nach Ländern und zusammengefassten Wirtschaftsabschnitten - Teil 1

Schl.- Nr. ¹⁾	Regionale Gliederung (i = insgesamt, w = weiblich)		Insgesamt ^{2) 3)}	Davon im Wirtschaftsabschnitt ⁴⁾					
				Land- und Forstwirtschaft; Fischerei	Produzierendes Gewerbe	davon			
						Bergbau	Verarbeitendes Gewerbe	Energie- und Wasser- versorgung	Baugewerbe
08	Baden-Württemberg	i	3 742 899	23 034	1 571 683	5 213	1 339 187	29 215	198 068
		w	1 649 505	7 061	410 610	711	375 222	6 912	27 765
09	Bayern	i	4 253 402	25 952	1 589 513	10 156	1 308 858	34 990	235 509
		w	1 921 890	9 391	412 775	1 723	368 158	7 914	34 980
11	Berlin	i	1 035 943	4 300	182 199	649	119 922	10 469	51 159
		w	535 973	1 122	48 654	216	37 714	3 325	7 399
12	Brandenburg	i	709 754	24 289	182 592	6 542	103 550	9 329	63 171
		w	349 291	8 270	43 533	1 341	31 540	2 903	7 749
04	Bremen	i	275 154	769	78 022	188	62 904	2 125	12 805
		w	118 847	169	14 047	33	11 850	332	1 832
02	Hamburg	i	744 412	2 503	142 272	84	108 189	6 130	27 869
		w	341 272	507	33 553	11	28 279	1 589	3 674
06	Hessen	i	2 113 501	11 683	593 037	7 824	470 007	16 577	98 629
		w	936 309	3 250	136 718	871	119 798	3 454	12 595
13	Mecklenburg-Vorpommern	i	494 467	18 394	107 644	615	61 223	7 048	38 758
		w	255 148	4 968	24 905	88	18 676	2 059	4 082
03	Niedersachsen	i	2 315 233	29 641	775 866	9 814	599 964	21 311	144 777
		w	1 040 015	8 435	166 245	1 171	141 709	5 174	18 191
05	Nordrhein-Westfalen	i	5 626 090	40 203	1 848 497	43 445	1 449 017	59 731	296 304
		w	2 443 857	10 288	391 181	1 661	342 074	12 081	35 365
07	Rheinland-Pfalz	i	1 155 958	11 502	404 082	3 074	316 935	10 348	73 725
		w	523 414	3 334	90 107	472	77 875	2 278	9 482
10	Saarland	i	345 161	1 319	130 869	7 258	101 133	4 149	18 329
		w	144 119	363	23 924	373	20 730	797	2 024
14	Sachsen	i	1 352 648	26 784	404 516	4 071	278 429	15 072	106 944
		w	672 121	9 286	107 894	761	88 927	4 754	13 452
15	Sachsen-Anhalt	i	729 871	21 473	200 683	6 350	124 503	7 570	62 260
		w	367 898	6 954	47 066	821	36 765	2 208	7 272
01	Schleswig-Holstein	i	770 727	12 662	205 716	877	146 076	10 465	48 298
		w	365 769	3 146	50 472	111	41 844	2 298	6 219
16	Thüringen	i	716 622	17 592	239 680	3 161	171 093	6 844	58 582
		w	352 217	5 907	66 669	482	56 954	2 102	7 131
	Früheres Bundesgebiet	i	22 029 628	161 782	7 468 434	87 948	5 997 064	197 408	1 186 014
		w	9 838 756	46 501	1 765 208	7 141	1 557 253	43 666	157 148
	Neue Länder und Berlin-Ost	i	4 352 214	110 318	1 188 437	21 373	763 926	53 965	349 173
		w	2 178 889	35 950	303 145	3 705	240 862	16 514	42 064
	Deutschland	i	26 381 842	272 100	8 656 871	109 321	6 760 990	251 373	1 535 187
		w	12 017 645	82 451	2 068 353	10 846	1 798 115	60 180	199 212

¹⁾ Regionalschlüssel gemäß amtlichem Gemeindeverzeichnis.

³⁾ Insgesamt von Teil 1, 2 und 3.

²⁾ Einschl. Fälle "ohne Angabe".

⁴⁾ Klassifikation der Wirtschaftszweige,
Ausgabe 2003 (WZ 2003) - siehe Anhang.

2 Sozialversicherungspflichtig Beschäftigte am 31.12.2004 nach Ländern und zusammengefassten Wirtschaftsabschnitten - Teil 2

Schl.- Nr. ¹⁾	Regionale Gliederung (i = insgesamt, w = weiblich)		Insgesamt ^{2) 3)}	Noch davon im Wirtschaftsabschnitt ⁴⁾			
				Handel, Gastgewerbe und Verkehr	davon		
					Handel	Gastgewerbe	Verkehr und Nachrichten- übermittlung
08	Baden-Württemberg	i	3 742 899	766 213	522 252	87 744	156 217
		w	1 649 505	366 973	270 584	50 940	45 449
09	Bayern	i	4 253 402	975 679	645 379	129 254	201 046
		w	1 921 890	468 618	335 885	73 775	58 958
11	Berlin	i	1 035 943	239 819	127 942	44 715	67 162
		w	535 973	112 563	70 316	22 229	20 018
12	Brandenburg	i	709 754	172 137	101 229	19 613	51 295
		w	349 291	82 144	54 866	12 473	14 805
04	Bremen	i	275 154	77 500	40 866	6 540	30 094
		w	118 847	33 266	21 110	3 570	8 586
02	Hamburg	i	744 412	223 862	130 696	22 684	70 482
		w	341 272	95 402	63 835	10 691	20 876
06	Hessen	i	2 113 501	536 327	318 965	57 765	159 597
		w	936 309	237 374	154 496	29 782	53 096
13	Mecklenburg-Vorpommern	i	494 467	119 328	66 705	22 377	30 246
		w	255 148	60 259	37 176	14 211	8 872
03	Niedersachsen	i	2 315 233	550 836	372 522	59 532	118 782
		w	1 040 015	258 433	192 985	35 121	30 327
05	Nordrhein-Westfalen	i	5 626 090	1 340 674	911 567	126 710	302 397
		w	2 443 857	591 423	444 077	68 078	79 268
07	Rheinland-Pfalz	i	1 155 958	259 445	174 750	32 263	52 432
		w	523 414	123 919	90 401	18 946	14 572
10	Saarland	i	345 161	74 881	52 981	6 888	15 012
		w	144 119	35 831	27 802	4 114	3 915
14	Sachsen	i	1 352 648	293 905	178 353	38 413	77 139
		w	672 121	147 798	99 127	25 330	23 341
15	Sachsen-Anhalt	i	729 871	164 028	99 047	18 096	46 885
		w	367 898	83 073	57 451	11 870	13 752
01	Schleswig-Holstein	i	770 727	213 977	143 304	25 223	45 450
		w	365 769	97 506	72 115	14 094	11 297
16	Thüringen	i	716 622	152 209	92 672	18 338	41 199
		w	352 217	76 425	51 402	12 357	12 666
	Früheres Bundesgebiet	i	22 029 628	5 181 446	3 401 636	583 745	1 196 065
		w	9 838 756	2 384 850	1 721 322	323 713	339 815
	Neue Länder und Berlin-Ost	i	4 352 214	979 374	577 594	132 410	269 370
		w	2 178 889	486 157	322 306	83 868	79 983
	Deutschland	i	26 381 842	6 160 820	3 979 230	716 155	1 465 435
		w	12 017 645	2 871 007	2 043 628	407 581	419 798

¹⁾ Regionalschlüssel gemäß amtlichem Gemeindeverzeichnis.

³⁾ Insgesamt von Teil 1, 2 und 3.

²⁾ Einschl. Fälle "ohne Angabe".

⁴⁾ Klassifikation der Wirtschaftszweige,
Ausgabe 2003 (WZ 2003) - siehe Anhang.

2 Sozialversicherungspflichtig Beschäftigte am 31.12.2004 nach Ländern und zusammengefassten Wirtschaftsabschnitten- Teil 3

Schl.- Nr. ¹⁾	Regionale Gliederung (i = insgesamt, w = weiblich)		Insgesamt ^{2) 3)}	Noch davon im Wirtschaftsabschnitt ⁴⁾				
				Sonstige Dienst- leistungen	davon			
					Kredit- und Versicherungs- gewerbe	Grundstückswesen, Vermietung, Dienstleis- tungen für Unternehmen	Öffentliche Verwaltung u.ä.	Öffentliche und private Dienst- leistungen ⁴⁾
08	Baden-Württemberg	i	3 742 899	1 381 549	145 196	396 631	201 572	638 150
		w	1 649 505	864 723	82 141	180 876	126 188	475 518
09	Bayern	i	4 253 402	1 661 747	188 251	472 370	230 016	771 110
		w	1 921 890	1 030 870	105 394	222 439	124 445	578 592
11	Berlin	i	1 035 943	609 445	34 937	195 483	94 891	284 134
		w	535 973	373 546	21 317	96 124	64 639	191 466
12	Brandenburg	i	709 754	330 618	12 672	73 347	74 266	170 333
		w	349 291	215 272	9 126	36 470	51 880	117 796
04	Bremen	i	275 154	118 844	9 711	36 725	11 589	60 819
		w	118 847	71 356	5 216	16 887	6 789	42 464
02	Hamburg	i	744 412	375 668	49 934	150 400	35 796	139 538
		w	341 272	211 769	26 347	70 652	20 186	94 584
06	Hessen	i	2 113 501	972 142	139 975	318 991	133 460	379 716
		w	936 309	558 797	68 788	138 975	79 471	271 563
13	Mecklenburg-Vorpommern	i	494 467	248 997	10 010	53 768	50 362	134 857
		w	255 148	164 949	6 939	29 470	33 245	95 295
03	Niedersachsen	i	2 315 233	958 557	84 009	231 542	160 013	482 993
		w	1 040 015	606 795	46 863	112 490	86 656	360 786
05	Nordrhein-Westfalen	i	5 626 090	2 396 111	222 565	700 367	316 843	1 156 336
		w	2 443 857	1 450 649	120 700	317 645	179 179	833 125
07	Rheinland-Pfalz	i	1 155 958	480 679	38 774	103 335	91 481	247 089
		w	523 414	305 946	22 111	49 958	49 508	184 369
10	Saarland	i	345 161	137 958	13 123	39 263	19 036	66 536
		w	144 119	83 930	7 485	17 782	10 037	48 626
14	Sachsen	i	1 352 648	627 376	31 974	154 385	99 176	341 841
		w	672 121	407 107	22 557	73 802	68 827	241 921
15	Sachsen-Anhalt	i	729 871	343 530	13 666	74 779	75 300	179 785
		w	367 898	230 731	9 664	38 406	52 622	130 039
01	Schleswig-Holstein	i	770 727	338 200	26 107	78 727	64 493	168 873
		w	365 769	214 574	14 679	39 155	33 906	126 834
16	Thüringen	i	716 622	306 804	14 495	72 243	54 290	165 776
		w	352 217	203 089	10 133	35 697	37 032	120 227
	Früheres Bundesgebiet	i	22 029 628	9 214 960	940 946	2 657 656	1 325 591	4 290 767
		w	9 838 756	5 640 855	513 866	1 232 265	756 836	3 137 888
	Neue Länder und Berlin-Ost	i	4 352 214	2 073 265	94 453	494 700	386 993	1 097 119
		w	2 178 889	1 353 248	65 594	244 563	267 774	775 317
	Deutschland	i	26 381 842	11 288 225	1 035 399	3 152 356	1 712 584	5 387 886
		w	12 017 645	6 994 103	579 460	1 476 828	1 024 610	3 913 205

¹⁾ Regionalschlüssel gemäß amtlichem Gemeindeverzeichnis.

³⁾ Insgesamt von Teil 1, 2 und 3.

²⁾ Einschl. Fälle "ohne Angabe".

⁴⁾ Klassifikation der Wirtschaftszweige,
Ausgabe 2003 (WZ 2003) - siehe Anhang.

3 Sozialversicherungspflichtig Beschäftigte am 31.12.2004 nach Ländern, Arbeitern/Angestellten und Vollzeit-/Teilzeitbeschäftigten

Regionale Gliederung	Insgesamt ¹⁾	Arbeiter/-innen			Angestellte		
		zusammen ¹⁾	Vollzeit- beschäftigte	Teilzeit- beschäftigte	zusammen ¹⁾	Vollzeit- beschäftigte	Teilzeit- beschäftigte
Insgesamt							
Deutschland	26 381 842	11 241 600	9 985 539	1 254 968	15 140 242	12 067 661	3 061 060
Baden-Württemberg	3 742 899	1 619 276	1 445 435	173 812	2 123 623	1 706 368	416 247
Bayern	4 253 402	1 823 078	1 615 198	207 434	2 430 324	1 935 706	492 852
Berlin	1 035 943	361 909	306 098	55 787	674 034	537 996	135 339
davon:							
West	687 091	242 774	202 191	40 572	444 317	346 164	97 819
Ost	348 852	119 135	103 907	15 215	229 717	191 832	37 520
Brandenburg	709 754	330 421	300 319	30 079	379 333	305 128	73 952
Bremen	275 154	113 408	97 763	15 642	161 746	126 645	35 031
Hamburg	744 412	235 976	197 629	38 016	508 436	419 500	87 967
Hessen	2 113 501	781 703	682 513	99 157	1 331 798	1 071 240	259 815
Mecklenburg-Vorpommern	494 467	225 265	205 600	19 660	269 202	216 980	52 122
Niedersachsen	2 315 233	1 057 218	933 224	123 938	1 258 015	961 682	293 872
Nordrhein-Westfalen	5 626 090	2 357 374	2 100 834	256 461	3 268 716	2 634 484	632 237
Rheinland-Pfalz	1 155 958	511 713	452 060	59 637	644 245	497 313	146 624
Saarland	345 161	166 992	151 270	15 722	178 169	142 813	35 317
Sachsen	1 352 648	621 956	562 937	59 002	730 692	580 024	150 113
Sachsen-Anhalt	729 871	345 404	315 279	30 108	384 467	310 056	74 254
Schleswig-Holstein	770 727	335 424	292 581	42 835	435 303	333 297	101 767
Thüringen	716 622	354 483	326 799	27 678	362 139	288 429	73 551
Nachrichtlich:							
Früheres Bundesgebiet	22 029 628	9 244 936	8 170 698	1 073 226	12 784 692	10 175 212	2 599 548
Neue Länder und Berlin-Ost	4 352 214	1 996 664	1 814 841	181 742	2 355 550	1 892 449	461 512
Männlich							
Deutschland	14 364 197	8 295 856	7 991 463	303 503	6 068 341	5 712 140	350 244
Baden-Württemberg	2 093 394	1 184 003	1 147 414	36 576	909 391	864 094	44 769
Bayern	2 331 512	1 324 926	1 276 484	48 042	1 006 586	953 070	52 640
Berlin	499 970	250 833	229 905	20 917	249 137	222 666	26 090
davon:							
West	333 332	166 746	151 501	15 243	166 586	147 892	18 521
Ost	166 638	84 087	78 404	5 674	82 551	74 774	7 569
Brandenburg	360 463	242 897	234 103	8 782	117 566	109 708	7 752
Bremen	156 307	86 070	82 035	4 032	70 237	65 175	5 022
Hamburg	403 140	172 525	160 046	12 194	230 615	214 974	15 080
Hessen	1 177 192	583 424	556 922	26 478	593 768	560 975	32 416
Mecklenburg-Vorpommern	239 319	161 658	156 012	5 642	77 661	72 790	4 816
Niedersachsen	1 275 218	786 798	761 369	25 384	488 420	460 274	26 959
Nordrhein-Westfalen	3 182 233	1 800 930	1 740 187	60 691	1 381 303	1 302 817	77 357
Rheinland-Pfalz	632 544	383 780	371 782	11 987	248 764	234 639	13 987
Saarland	201 042	129 271	125 917	3 354	71 771	68 022	3 728
Sachsen	680 527	443 789	427 613	16 166	236 738	220 870	15 578
Sachsen-Anhalt	361 973	251 242	244 551	6 682	110 731	103 979	6 669
Schleswig-Holstein	404 958	242 283	232 060	10 217	162 675	152 192	10 363
Thüringen	364 405	251 427	245 063	6 359	112 978	105 895	7 018
Nachrichtlich:							
Früheres Bundesgebiet	12 190 872	6 860 756	6 605 717	254 198	5 330 116	5 024 124	300 842
Neue Länder und Berlin-Ost	2 173 325	1 435 100	1 385 746	49 305	738 225	688 016	49 402
Weiblich							
Deutschland	12 017 645	2 945 744	1 994 076	951 465	9 071 901	6 355 521	2 710 816
Baden-Württemberg	1 649 505	435 273	298 021	137 236	1 214 232	842 274	371 478
Bayern	1 921 890	498 152	338 714	159 392	1 423 738	982 636	440 212
Berlin	535 973	111 076	76 193	34 870	424 897	315 330	109 249
davon:							
West	353 759	76 028	50 690	25 329	277 731	198 272	79 298
Ost	182 214	35 048	25 503	9 541	147 166	117 058	29 951
Brandenburg	349 291	87 524	66 216	21 297	261 767	195 420	66 200
Bremen	118 847	27 338	15 728	11 610	91 509	61 470	30 009
Hamburg	341 272	63 451	37 583	25 822	277 821	204 526	72 887
Hessen	936 309	198 279	125 591	72 679	738 030	510 265	227 399
Mecklenburg-Vorpommern	255 148	63 607	49 588	14 018	191 541	144 190	47 306
Niedersachsen	1 040 015	270 420	171 855	98 554	769 595	501 408	266 913
Nordrhein-Westfalen	2 443 857	556 444	360 647	195 770	1 887 413	1 331 667	554 880
Rheinland-Pfalz	523 414	127 933	80 278	47 650	395 481	262 674	132 637
Saarland	144 119	37 721	25 353	12 368	106 398	74 791	31 589
Sachsen	672 121	178 167	135 324	42 836	493 954	359 154	134 535
Sachsen-Anhalt	367 898	94 162	70 728	23 426	273 736	206 077	67 585
Schleswig-Holstein	365 769	93 141	60 521	32 618	272 628	181 105	91 404
Thüringen	352 217	103 056	81 736	21 319	249 161	182 534	66 533
Nachrichtlich:							
Früheres Bundesgebiet	9 838 756	2 384 180	1 564 981	819 028	7 454 576	5 151 088	2 298 706
Neue Länder und Berlin-Ost	2 178 889	561 564	429 095	132 437	1 617 325	1 204 433	412 111

¹⁾ Einschl. Fälle "ohne Angabe".

Deutschland
4 Sozialversicherungspflichtig Beschäftigte am 31.12.2004 nach Wirtschaftsabschnitten und -unterabschnitten, Geschlecht, Stellung im Beruf sowie nach deutschen und ausländischen Beschäftigten

Nr. der Klassifikation ¹⁾	Wirtschaftsgliederung	Insgesamt ²⁾	Und zwar					
			männlich	weiblich	Arbeiter/-innen ³⁾	Angestellte ³⁾	deutsche	ausländische
							Beschäftigte ³⁾	
A + B	Land- und Forstwirtschaft; Fischerei	272 100	189 649	82 451	226 625	45 475	257 285	14 739
C	Bergbau u. Gew. v. Steinen u. Erden	109 321	98 475	10 846	77 344	31 977	102 598	6 714
CA	Kohlenbergbau, Torfgew., Gew. v. Erdöl u. Erdgas usw.	61 108	56 790	4 318	43 284	17 824	56 330	4 771
CB	Erzbergbau, Gew. v. Steinen u. Erden, sonst. Bergbau	48 213	41 685	6 528	34 060	14 153	46 268	1 943
D	Verarbeitendes Gewerbe	6 760 990	4 962 875	1 798 115	4 142 515	2 618 475	6 191 176	568 163
DA	Ernährungsgewerbe u. Tabakverarbeitung	676 510	348 614	327 896	416 873	259 637	622 061	54 192
DB + DC	Textil- und Bekleidungsgewerbe; Ledergewerbe	172 894	77 409	95 485	108 728	64 166	155 356	17 510
DD	Holzgewerbe (oh. H.v. von Möbeln)	139 585	114 201	25 384	105 654	33 931	130 306	9 256
DE	Papier-, Verlags- u. Druckgewerbe	472 291	295 461	176 830	235 971	236 320	441 998	30 179
DF	Kokerei, Mineralölverarbeitung, H.v. Spalt- und Brutsstoffen	29 153	24 355	4 798	13 819	15 334	28 170	982
DG	Herstellung von chemischen Erzeugnissen	456 624	314 521	142 103	211 170	245 454	424 468	32 080
DH	H.v. Gummi- u. Kunststoffwaren	382 690	282 510	100 180	272 724	109 966	340 147	42 451
DI	Glasgewerbe, H. v. Keramik, Verarb. v. Steinen und Erden	208 660	163 395	45 265	141 371	67 289	193 145	15 479
DJ	Metallerzg. u. -bearb., H.v. Metallerzeugnissen	1 056 635	874 921	181 714	772 364	284 271	946 499	109 915
DK	Maschinenbau	1 010 227	842 077	168 150	597 866	412 361	944 545	65 517
DL	H.v. Büromasch., DV-Gerät. u. -Einr.; Elektrotechn. usw.	1 038 018	695 948	342 070	506 546	531 472	961 394	76 400
DM	Fahrzeugbau	873 812	753 433	120 379	585 517	288 295	774 450	98 996
DN	H.v. Möbeln, Schmuck, Musikinstr. usw.; Recycling	243 891	176 030	67 861	173 912	69 979	228 637	15 206
E	Energie- u. Wasserversorgung	251 373	191 193	60 180	97 834	153 539	247 132	4 216
F	Baugewerbe	1 535 187	1 335 975	199 212	1 184 715	350 472	1 440 329	94 490
45.2	dar. Hoch- und Tiefbau	678 352	608 509	69 843	518 952	159 400	628 640	49 568
G	Handel; Instandh. u. Rep. v. Kfz. u. Gebrauchsgütern	4 695 385	2 244 176	2 451 209	1 764 111	2 931 274	4 329 444	363 986
51 (ohne 51.1)	dar.: Großhandel (oh. Kfz.)	990 083	634 842	355 241	332 976	657 107	930 135	59 680
52	Einzelhandel (oh. Kfz.)	2 022 246	599 095	1 423 151	401 015	1 621 231	1 911 211	110 322
H	Gastgewerbe	716 155	308 574	407 581	582 537	133 618	571 477	144 016
I	Verkehr u. Nachrichtenübermittlung	1 465 435	1 045 637	419 798	900 738	564 697	1 359 730	105 323
60 - 63	Verkehr	1 199 392	907 075	292 317	720 256	479 136	1 110 942	88 140
64	Nachrichtenübermittlung	266 043	138 562	127 481	180 482	85 561	248 788	17 183
J	Kredit- u. Versicherungsgewerbe	1 035 399	455 939	579 460	25 784	1 009 615	1 010 802	24 404
65	dar. Kreditgewerbe	699 945	297 101	402 844	17 226	682 719	684 463	15 375
K	Grundst.-, Wohnungswesen, Verm. bewegl. Sachen usw.	3 152 356	1 675 528	1 476 828	1 100 650	2 051 706	2 894 949	256 293
74.1	dar. Rechtsberatung usw.	748 409	269 904	478 505	80 587	667 822	719 560	28 649
L + Q	Öffentliche Verwaltung usw.	1 712 584	687 974	1 024 610	421 879	1 290 705	1 672 677	39 542
75.1	dar.: öffentliche Verwaltung	1 167 137	481 043	686 094	309 712	857 425	1 140 221	26 665
75.2	öffentliche Sicherheit usw.	221 875	102 856	119 019	86 878	134 997	219 013	2 826
M	Erziehung u. Unterricht	1 021 264	353 701	667 563	198 851	822 413	973 916	47 013
N	Gesundheits-, Veterinär- und Sozialwesen	3 132 310	612 163	2 520 147	562 237	2 570 073	2 997 967	133 367
85.1,								
85.2	Gesundheits- und Veterinärwesen	1 982 507	361 735	1 620 772	324 573	1 657 934	1 898 742	83 186
85.3	Sozialwesen	1 149 803	250 428	899 375	237 664	912 139	1 099 225	50 181
O	Erbringung sonst. öff. u. persönl. Dienstleistungen	1 202 130	504 214	697 916	514 216	687 914	1 132 437	69 204
P	Private Haushalte m. Hauspersonal	32 182	4 603	27 579	22 031	10 151	29 118	3 037
	Insgesamt	26 381 842	14 364 197	12 017 645	11 241 600	15 140 242	24 643 120	1 730 756

¹⁾ Klassifikation der Wirtschaftszweige, Ausgabe 2003 (WZ 2003). Zusätzlich werden ausgewählte Wirtschaftsabteilungen und -gruppen nachgewiesen.

²⁾ Einschl. Fälle "ohne Angabe".

³⁾ Fälle "ohne Angabe" sind nicht enthalten.

Früheres Bundesgebiet

4 Sozialversicherungspflichtig Beschäftigte am 31.12.2004 nach Wirtschaftsabschnitten und -unterabschnitten, Geschlecht, Stellung im Beruf sowie nach deutschen und ausländischen Beschäftigten

Nr. der Klassifikation ¹⁾	Wirtschaftsgliederung	Insgesamt ²⁾	Und zwar					
			männlich	weiblich	Arbeiter/-innen ³⁾	Angestellte ³⁾	deutsche	ausländische
							Beschäftigte ³⁾	
A + B	Land- und Forstwirtschaft; Fischerei	161 782	115 281	46 501	135 831	25 951	147 652	14 058
C	Bergbau u. Gew. v. Steinen u. Erden	87 948	80 807	7 141	62 761	25 187	81 268	6 671
CA	Kohlenbergbau, Torfgew., Gew. v. Erdöl u. Erdgas usw.	50 503	48 321	2 182	36 555	13 948	45 750	4 746
CB	Erzbergbau, Gew. v. Steinen u. Erden, sonst. Bergbau	37 445	32 486	4 959	26 206	11 239	35 518	1 925
D	Verarbeitendes Gewerbe	5 997 064	4 439 811	1 557 253	3 603 961	2 393 103	5 432 591	562 874
DA	Ernährungsgewerbe u. Tabakverarbeitung	560 605	298 882	261 723	336 689	223 916	507 025	53 331
DB + DC	Textil- und Bekleidungsgewerbe; Ledergewerbe	149 208	68 486	80 722	90 342	58 866	131 843	17 339
DD	Holzgewerbe (oh. H.v. von Möbeln)	119 657	98 713	20 944	89 857	29 800	110 488	9 147
DE	Papier-, Verlags- u. Druckgewerbe	426 870	269 601	157 269	210 834	216 036	396 940	29 823
DF	Kokerei, Mineralölverarbeitung, H.v. Spalt- und Brutsstoffen	26 170	22 087	4 083	12 259	13 911	25 204	965
DG	Herstellung von chemischen Erzeugnissen	419 759	291 916	127 843	190 009	229 750	387 850	31 834
DH	H.v. Gummi- u. Kunststoffwaren	343 086	255 211	87 875	241 596	101 490	300 778	42 223
DI	Glasgewerbe, H. v. Keramik, Verarb. v. Steinen und Erden	169 540	133 220	36 320	112 569	56 971	154 216	15 295
DJ	Metallerzg. u. -bearb., H.v. Metallerzeugnissen	909 501	752 943	156 558	655 457	254 044	800 314	108 973
DK	Maschinenbau	920 722	766 589	154 133	536 069	384 653	855 455	65 105
DL	H.v. Büromasch., DV-Gerät. u. -Einr.; Elektrotechn. usw.	930 917	629 441	301 476	443 006	487 911	855 334	75 362
DM	Fahrzeugbau	814 386	703 741	110 645	540 859	273 527	715 550	98 473
DN	H.v. Möbeln, Schmuck, Musikinstr. usw.; Recycling	206 643	148 981	57 662	144 415	62 228	191 594	15 004
E	Energie- u. Wasserversorgung	197 408	153 742	43 666	76 888	120 520	193 286	4 102
F	Baugewerbe	1 186 014	1 028 866	157 148	905 301	280 713	1 093 988	91 685
45.2	dar. Hoch- und Tiefbau	513 003	460 082	52 921	388 302	124 701	464 983	47 885
G	Handel; Instandh. u. Rep. v. Kfz. u. Gebrauchsgütern	3 985 381	1 940 346	2 045 035	1 454 692	2 530 689	3 633 045	350 518
51 (ohne 51.1)	dar.: Großhandel (oh. Kfz.)	891 021	572 809	318 212	291 731	599 290	831 991	58 772
52	Einzelhandel (oh. Kfz.)	1 702 816	519 652	1 183 164	328 612	1 374 204	1 594 438	107 711
H	Gastgewerbe	583 745	260 032	323 713	474 703	109 042	448 141	135 002
I	Verkehr u. Nachrichtenübermittlung	1 196 065	856 250	339 815	727 476	468 589	1 091 880	103 825
60 - 63	Verkehr	988 231	741 841	246 390	583 025	405 206	901 099	86 840
64	Nachrichtenübermittlung	207 834	114 409	93 425	144 451	63 383	190 781	16 985
J	Kredit- u. Versicherungsgewerbe	940 946	427 080	513 866	24 434	916 512	916 598	24 167
65	dar. Kreditgewerbe	634 717	279 558	355 159	16 404	618 313	619 385	15 232
K	Grundst.-, Wohnungswesen, Verm. bewegl. Sachen usw.	2 657 656	1 425 391	1 232 265	891 963	1 765 693	2 408 672	247 931
74.1	dar. Rechtsberatung usw.	673 713	250 361	423 352	71 960	601 753	645 527	27 999
L + Q	Öffentliche Verwaltung usw.	1 325 591	568 755	756 836	352 949	972 642	1 286 724	38 547
75.1	dar.: öffentliche Verwaltung	890 055	391 590	498 465	256 737	633 318	863 698	26 140
75.2	öffentliche Sicherheit usw.	183 250	86 635	96 615	74 337	108 913	180 490	2 732
M	Erziehung u. Unterricht	705 467	231 208	474 259	119 217	586 250	662 165	43 030
N	Gesundheits-, Veterinär- und Sozialwesen	2 607 547	521 434	2 086 113	476 345	2 131 202	2 476 807	129 844
85.1,								
85.2	Gesundheits- und Veterinärwesen	1 659 407	310 546	1 348 861	273 355	1 386 052	1 578 145	80 737
85.3	Sozialwesen	948 140	210 888	737 252	202 990	745 150	898 662	49 107
O	Erbringung sonst. öff. u. persönl. Dienstleistungen	946 838	395 925	550 913	390 366	556 472	880 677	65 713
P	Private Haushalte m. Hauspersonal	30 915	4 312	26 603	21 228	9 687	27 886	3 002
	Insgesamt	22 029 628	12 190 872	9 838 756	9 244 936	12 784 692	20 335 987	1 686 224

¹⁾ Klassifikation der Wirtschaftszweige, Ausgabe 2003 (WZ 2003). Zusätzlich werden ausgewählte Wirtschaftsabteilungen und -gruppen nachgewiesen.

²⁾ Einschl. Fälle "ohne Angabe".

³⁾ Fälle "ohne Angabe" sind nicht enthalten.

Neue Länder und Berlin-Ost

4 Sozialversicherungspflichtig Beschäftigte am 31.12.2004 nach Wirtschaftsabschnitten und -unterabschnitten, Geschlecht, Stellung im Beruf sowie nach deutschen und ausländischen Beschäftigten

Nr. der Klassifikation ¹⁾	Wirtschaftsgliederung	Insgesamt ²⁾	Und zwar					
			männlich	weiblich	Arbeiter/-innen ³⁾	Angestellte ³⁾	deutsche	ausländische
							Beschäftigte ³⁾	
A + B	Land- und Forstwirtschaft; Fischerei	110 318	74 368	35 950	90 794	19 524	109 633	681
C	Bergbau u. Gew. v. Steinen u. Erden	21 373	17 668	3 705	14 583	6 790	21 330	43
CA	Kohlenbergbau, Torfgew., Gew. v. Erdöl u. Erdgas usw.	10 605	8 469	2 136	6 729	3 876	10 580	25
CB	Erzbergbau, Gew. v. Steinen u. Erden, sonst. Bergbau	10 768	9 199	1 569	7 854	2 914	10 750	18
D	Verarbeitendes Gewerbe	763 926	523 064	240 862	538 554	225 372	758 585	5 289
DA	Ernährungsgewerbe u. Tabakverarbeitung	115 905	49 732	66 173	80 184	35 721	115 036	861
DB + DC	Textil- und Bekleidungsgewerbe; Ledergewerbe	23 686	8 923	14 763	18 386	5 300	23 513	171
DD	Holzgewerbe (oh. H.v. von Möbeln)	19 928	15 488	4 440	15 797	4 131	19 818	109
DE	Papier-, Verlags- u. Druckgewerbe	45 421	25 860	19 561	25 137	20 284	45 058	356
DF	Kokerei, Mineralölverarbeitung, H.v. Spalt- und Brutsstoffen	2 983	2 268	715	1 560	1 423	2 966	17
DG	Herstellung von chemischen Erzeugnissen	36 865	22 605	14 260	21 161	15 704	36 618	246
DH	H.v. Gummi- u. Kunststoffwaren	39 604	27 299	12 305	31 128	8 476	39 369	228
DI	Glasgewerbe, H. v. Keramik, Verarb. v. Steinen und Erden	39 120	30 175	8 945	28 802	10 318	38 929	184
DJ	Metallerzg. u. -bearb., H.v. Metallerzeugnissen	147 134	121 978	25 156	116 907	30 227	146 185	942
DK	Maschinenbau	89 505	75 488	14 017	61 797	27 708	89 090	412
DL	H.v. Büromasch., DV-Gerät. u. -Einr.; Elektrotechn. usw.	107 101	66 507	40 594	63 540	43 561	106 060	1 038
DM	Fahrzeugbau	59 426	49 692	9 734	44 658	14 768	58 900	523
DN	H.v. Möbeln, Schmuck, Musikinstr. usw.; Recycling	37 248	27 049	10 199	29 497	7 751	37 043	202
E	Energie- u. Wasserversorgung	53 965	37 451	16 514	20 946	33 019	53 846	114
F	Baugewerbe	349 173	307 109	42 064	279 414	69 759	346 341	2 805
45.2	dar. Hoch- und Tiefbau	165 349	148 427	16 922	130 650	34 699	163 657	1 683
G	Handel; Instandh. u. Rep. v. Kfz. u. Gebrauchsgütern	710 004	303 830	406 174	309 419	400 585	696 399	13 468
51 (ohne 51.1)	dar.: Großhandel (oh. Kfz.)	99 062	62 033	37 029	41 245	57 817	98 144	908
52	Einzelhandel (oh. Kfz.)	319 430	79 443	239 987	72 403	247 027	316 773	2 611
H	Gastgewerbe	132 410	48 542	83 868	107 834	24 576	123 336	9 014
I	Verkehr u. Nachrichtenübermittlung	269 370	189 387	79 983	173 262	96 108	267 850	1 498
60 - 63	Verkehr	211 161	165 234	45 927	137 231	73 930	209 843	1 300
64	Nachrichtenübermittlung	58 209	24 153	34 056	36 031	22 178	58 007	198
J	Kredit- u. Versicherungsgewerbe	94 453	28 859	65 594	1 350	93 103	94 204	237
65	dar. Kreditgewerbe	65 228	17 543	47 685	822	64 406	65 078	143
K	Grundst.-, Wohnungswesen, Verm. bewegl. Sachen usw.	494 700	250 137	244 563	208 687	286 013	486 277	8 362
74.1	dar. Rechtsberatung usw.	74 696	19 543	55 153	8 627	66 069	74 033	650
L + Q	Öffentliche Verwaltung usw.	386 993	119 219	267 774	68 930	318 063	385 953	995
75.1	dar.: öffentliche Verwaltung	277 082	89 453	187 629	52 975	224 107	276 523	525
75.2	öffentliche Sicherheit usw.	38 625	16 221	22 404	12 541	26 084	38 523	94
M	Erziehung u. Unterricht	315 797	122 493	193 304	79 634	236 163	311 751	3 983
N	Gesundheits-, Veterinär- und Sozialwesen	524 763	90 729	434 034	85 892	438 871	521 160	3 523
85.1,								
85.2	Gesundheits- und Veterinärwesen	323 100	51 189	271 911	51 218	271 882	320 597	2 449
85.3	Sozialwesen	201 663	39 540	162 123	34 674	166 989	200 563	1 074
O	Erbringung sonst. öff. u. persönl. Dienstleistungen	255 292	108 289	147 003	123 850	131 442	251 760	3 491
P	Private Haushalte m. Hauspersonal	1 267	291	976	803	464	1 232	35
	Insgesamt	4 352 214	2 173 325	2 178 889	1 996 664	2 355 550	4 307 133	44 532

¹⁾ Klassifikation der Wirtschaftszweige, Ausgabe 2003 (WZ 2003). Zusätzlich werden ausgewählte Wirtschaftsabteilungen und -gruppen nachgewiesen.

²⁾ Einschl. Fälle "ohne Angabe".

³⁾ Fälle "ohne Angabe" sind nicht enthalten.

Deutschland

**5 Sozialversicherungspflichtig Beschäftigte am 31.12.2004 nach Wirtschaftsabschnitten und
-unterabschnitten, Teilzeitbeschäftigten und Stellung im Beruf**

Nr. der Klassifi- kation ¹⁾	Wirtschaftsgliederung	Sozialversicherungspflichtig Beschäftigte				Darunter Teilzeitbeschäftigte		
		insgesamt ²⁾	Arbeiter/-innen ³⁾		Angestellte ³⁾	zusammen	Arbeiter/- innen ³⁾	Angestellte ³⁾
			zusammen	Facharbeiter/ innen ⁴⁾				
Insgesamt								
A + B	Land- und Forstwirtschaft; Fischerei	272 100	226 625	118 065	45 475	20 332	13 704	6 628
C	Bergbau u. Gew. v. Steinen u. Erden	109 321	77 344	51 156	31 977	1 678	521	1 157
CA	Kohlenbergbau, Torfgew., Gew. v. Erdöl u. Erdgas usw.	61 108	43 284	29 884	17 824	361	80	281
CB	Erzbergbau, Gew. v. Steinen u. Erden, sonst. Bergbau	48 213	34 060	21 272	14 153	1 317	441	876
D	Verarbeitendes Gewerbe	6 760 990	4 142 515	1 866 737	2 618 475	377 009	160 202	216 807
DA	Ernährungsgewerbe und Tabakverarbeitung	676 510	416 873	165 900	259 637	62 794	23 377	39 417
DB + DC	Textil- und Bekleidungsgewerbe; Ledergewerbe	172 894	108 728	41 168	64 166	16 424	9 946	6 478
DD	Holzgewerbe (oh. H.v. von Möbeln)	139 585	105 654	50 946	33 931	5 362	2 116	3 246
DE	Papier-, Verlags- u. Druckgewerbe	472 291	235 971	93 031	236 320	48 602	20 310	28 292
DF	Kokerei, Mineralölverarbeitung, H.v. Spalt- und Brutstoffen	29 153	13 819	9 040	15 334	1 251	318	933
DG	Herstellung von chemischen Erzeugnissen	456 624	211 170	79 495	245 454	34 676	11 836	22 840
DH	H.v. Gummi- u. Kunststoffwaren	382 690	272 724	78 280	109 966	16 094	8 688	7 406
DI	Glasgewerbe, H. v. Keramik, Verarb. v. Steinen und Erden	208 660	141 371	60 498	67 289	9 035	4 264	4 771
DJ	Metallerzg. u. -bearb., H.v. Metallerzeugnissen	1 056 635	772 364	362 866	284 271	35 394	14 835	20 559
DK	Maschinenbau	1 010 227	597 866	369 649	412 361	38 973	13 201	25 772
DL	H.v. Büromasch., DV-Gerät. u. - einr.; Elektrotechn. usw.	1 038 018	506 546	214 088	531 472	67 004	30 905	36 099
DM	Fahrzeugbau	873 812	585 517	262 002	288 295	28 708	14 073	14 635
DN	H.v. Möbeln, Schmuck, Musikinstr. usw.; Recycling	243 891	173 912	79 774	69 979	12 692	6 333	6 359
E	Energie- u. Wasserversorgung	251 373	97 834	67 371	153 539	18 845	5 760	13 085
F	Baugewerbe	1 535 187	1 184 715	788 726	350 472	57 897	16 403	41 494
45.2	dar. Hoch- und Tiefbau	678 352	518 952	347 549	159 400	20 100	5 298	14 802
G	Handel; Instandh. u. Rep. v. Kfz. u. Gebrauchsgütern	4 695 385	1 764 111	642 167	2 931 274	963 560	255 745	707 815
51 (ohne 51.1)	dar.: Großhandel (oh. Kfz.)	990 083	332 976	100 244	657 107	88 665	29 151	59 514
52	Einzelhandel (oh. Kfz.)	2 022 246	401 015	141 128	1 621 231	674 611	84 562	590 049
H	Gastgewerbe	716 155	582 537	157 565	133 618	138 852	121 965	16 887
I	Verkehr u. Nachrichtenübermittlung	1 465 435	900 738	347 633	564 697	169 354	111 410	57 944
60 - 63	Verkehr	1 199 392	720 256	278 387	479 136	88 859	43 590	45 269
64	Nachrichtenübermittlung	266 043	180 482	69 246	85 561	80 495	67 820	12 675
J	Kredit- u. Versicherungsgewerbe	1 035 399	25 784	2 662	1 009 615	166 588	9 779	156 809
65	dar. Kreditgewerbe	699 945	17 226	1 608	682 719	120 803	8 065	112 738
K	Grundst., Wohnungswesen, Verm. bewegl. Sachen usw.	3 152 356	1 100 650	264 818	2 051 706	502 485	248 957	253 528
74.1	dar. Rechtsberatung usw.	748 409	80 587	12 944	667 822	103 618	12 026	91 592
L + Q	Öffentliche Verwaltung usw.	1 712 584	421 879	132 622	1 290 705	448 626	101 650	346 976
75.1	dar.: öffentliche Verwaltung	1 167 137	309 712	99 946	857 425	342 764	86 555	256 209
75.2	öffentliche Sicherheit usw.	221 875	86 878	27 556	134 997	42 453	9 170	33 283
M	Erziehung u. Unterricht	1 021 264	198 851	23 705	822 413	363 532	56 355	307 177
N	Gesundheits-, Veterinär- u. Sozialwesen	3 132 310	562 237	74 890	2 570 073	955 427	178 329	777 098
85.1, 85.2	Gesundheits- und Veterinärwesen	1 982 507	324 573	38 302	1 657 934	515 963	77 617	438 346
85.3	Sozialwesen	1 149 803	237 664	36 588	912 139	439 464	100 712	338 752
O	Erbringung sonst. öff. u. persönl. Dienstleistungen	1 202 130	514 216	182 859	687 914	259 020	88 255	170 765
P	Private Haushalte m. Hauspersonal	32 182	22 031	3 653	10 151	11 102	7 737	3 365
Insgesamt		26 381 842	11 241 600	4 567 387	15 140 242	4 316 028	1 254 968	3 061 060

¹⁾ Klassifikation der Wirtschaftszweige, Ausgabe 2003 (WZ 2003). Zusätzlich werden ausgewählte Wirtschaftsabteilungen und -gruppen nachgewiesen.

³⁾ Fälle „ohne Angabe“ sind nicht enthalten.

²⁾ Einschl. Fälle „ohne Angabe“.

⁴⁾ Einschl. "Meister/-in bzw. Polier/-in".

Deutschland

**5 Sozialversicherungspflichtig Beschäftigte am 31.12.2004 nach Wirtschaftsabschnitten und
-unterabschnitten, Teilzeitbeschäftigten und Stellung im Beruf**

Nr. der Klassifi- kation ¹⁾	Wirtschaftsgliederung	Sozialversicherungspflichtig Beschäftigte				Darunter Teilzeitbeschäftigte		
		insgesamt ²⁾	Arbeiter/-innen ³⁾		Angestellte ³⁾	zusammen	Arbeiter/- innen ³⁾	Angestellte ³⁾
			zusammen	Facharbeiter/- innen ⁴⁾				
Darunter weiblich								
A + B	Land- und Forstwirtschaft; Fischerei	82 451	56 618	28 138	25 833	13 623	7 799	5 824
C	Bergbau u. Gew. v. Steinen u. Erden	10 846	2 013	419	8 833	1 332	318	1 014
CA	Kohlenbergbau, Torfgew., Gew. v. Erdöl u. Erdgas usw.	4 318	755	96	3 563	259	35	224
CB	Erzbergbau, Gew. v. Steinen u. Erden, sonst. Bergbau	6 528	1 258	323	5 270	1 073	283	790
D	Verarbeitendes Gewerbe	1 798 115	787 691	154 824	1 010 424	296 938	113 782	183 156
DA	Ernährungsgewerbe und Tabakverarbeitung	327 896	139 477	35 662	188 419	56 548	18 575	37 973
DB + DC	Textil- und Bekleidungsgewerbe; Ledergewerbe	95 485	58 612	20 034	36 873	15 296	9 288	6 008
DD	Holzgewerbe (oh. H.v. von Möbeln)	25 384	10 220	2 128	15 164	4 321	1 301	3 020
DE	Papier-, Verlags- u. Druckgewerbe	176 830	56 838	12 291	119 992	37 535	13 141	24 394
DF	Kokerei, Mineralölverarbeitung, H.v. Spalt- und Brutstoffen	4 798	653	294	4 145	675	76	599
DG	Herstellung von chemischen Erzeugnissen	142 103	42 192	6 520	99 911	25 567	7 409	18 158
DH	H.v. Gummi- u. Kunststoffwaren	100 180	60 330	5 569	39 850	12 884	6 647	6 237
DI	Glasgewerbe, H. v. Keramik, Verarb. v. Steinen und Erden	45 265	18 889	3 643	26 376	7 461	3 190	4 271
DJ	Metallerzg. u. -bearb., H.v. Metallerzeugnissen	181 714	80 282	10 132	101 432	27 886	9 735	18 151
DK	Maschinenbau	168 150	50 052	6 495	118 098	29 080	8 006	21 074
DL	H.v. Büromasch., DV-Gerät. u. - einr.; Elektrotechn. usw.	342 070	179 891	35 365	162 179	50 748	23 706	27 042
DM	Fahrzeugbau	120 379	55 140	9 246	65 239	18 379	7 857	10 522
DN	H.v. Möbeln, Schmuck, Musikinstr. usw.; Recycling	67 861	35 115	7 445	32 746	10 558	4 851	5 707
E	Energie- u. Wasserversorgung	60 180	5 815	983	54 365	12 879	2 835	10 044
F	Baugewerbe	199 212	29 167	8 871	170 045	43 544	6 040	37 504
45.2	dar. Hoch- und Tiefbau	69 843	5 358	1 087	64 485	14 402	1 459	12 943
G	Handel; Instandh. u. Rep. v. Kfz. u. Gebrauchsgütern	2 451 209	619 658	147 339	1 831 551	843 545	182 444	661 101
51 (ohne 51.1)	dar.: Großhandel (oh. Kfz.)	355 241	64 834	9 562	290 407	73 574	20 651	52 923
52	Einzelhandel (oh. Kfz.)	1 423 151	185 451	46 023	1 237 700	627 151	67 602	559 549
H	Gastgewerbe	407 581	320 943	78 507	86 638	96 199	82 834	13 365
I	Verkehr u. Nachrichtenübermittlung	419 798	141 481	33 810	278 317	113 853	65 088	48 765
60 - 63	Verkehr	292 317	57 037	10 889	235 280	54 191	16 155	38 036
64	Nachrichtenübermittlung	127 481	84 444	22 921	43 037	59 662	48 933	10 729
J	Kredit- u. Versicherungsgewerbe	579 460	13 550	372	565 910	150 062	8 890	141 172
65	dar. Kreditgewerbe	402 844	9 859	148	392 985	110 517	7 517	103 000
K	Grundst., Wohnungswesen, Verm. bewegl. Sachen usw.	1 476 828	399 595	28 512	1 077 233	395 048	195 208	199 840
74.1	dar. Rechtsberatung usw.	478 505	30 278	2 127	448 227	88 640	9 163	79 477
L + Q	Öffentliche Verwaltung usw.	1 024 610	127 973	7 866	896 637	397 577	82 076	315 501
75.1	dar.: öffentliche Verwaltung	686 094	96 245	6 047	589 849	302 180	71 492	230 688
75.2	öffentliche Sicherheit usw.	119 019	22 618	1 434	96 401	36 925	5 729	31 196
M	Erziehung u. Unterricht	667 563	89 629	4 407	577 934	297 209	48 805	248 404
N	Gesundheits-, Veterinär- u. Sozialwesen	2 520 147	372 191	38 747	2 147 956	877 065	162 009	715 056
85.1, 85.2	Gesundheits- und Veterinärwesen	1 620 772	192 242	16 291	1 428 530	482 187	70 249	411 938
85.3	Sozialwesen	899 375	179 949	22 456	719 426	394 878	91 760	303 118
O	Erbringung sonst. öff. u. persönl. Dienstleistungen	697 916	281 072	104 516	416 844	208 994	69 015	139 979
P	Private Haushalte m. Hauspersonal	27 579	18 674	2 863	8 905	10 157	7 059	3 098
Insgesamt		12 017 645	2 945 744	561 720	9 071 901	3 662 281	951 465	2 710 816

¹⁾ Klassifikation der Wirtschaftszweige, Ausgabe 2003 (WZ 2003). Zusätzlich werden ausgewählte Wirtschaftsabteilungen und -gruppen nachgewiesen.

³⁾ Fälle „ohne Angabe“ sind nicht enthalten.

²⁾ Einschl. Fälle „ohne Angabe“.

⁴⁾ Einschl. "Meister/-in bzw. Polier/-in".

Früheres Bundesgebiet

**5 Sozialversicherungspflichtig Beschäftigte am 31.12.2004 nach Wirtschaftsabschnitten und
-unterabschnitten, Teilzeitbeschäftigten und Stellung im Beruf**

Nr. der Klassifi- kation ¹⁾	Wirtschaftsgliederung	Sozialversicherungspflichtig Beschäftigte				Darunter Teilzeitbeschäftigte		
		insgesamt ²⁾	Arbeiter/-innen ³⁾		Angestellte ³⁾	zusammen	Arbeiter/- innen ³⁾	Angestellte ³⁾
			zusammen	Facharbeiter/- innen ⁴⁾				
Insgesamt								
A + B	Land- und Forstwirtschaft; Fischerei	161 782	135 831	54 713	25 951	12 915	7 865	5 050
C	Bergbau u. Gew. v. Steinen u. Erden	87 948	62 761	43 853	25 187	1 513	445	1 068
CA	Kohlenbergbau, Torfgew., Gew. v. Erdöl u. Erdgas usw.	50 503	36 555	28 382	13 948	342	72	270
CB	Erzbergbau, Gew. v. Steinen u. Erden, sonst. Bergbau	37 445	26 206	15 471	11 239	1 171	373	798
D	Verarbeitendes Gewerbe	5 997 064	3 603 961	1 511 333	2 393 103	348 876	146 338	202 538
DA	Ernährungsgewerbe und Tabakverarbeitung	560 605	336 689	119 356	223 916	53 300	19 310	33 990
DB + DC	Textil- und Bekleidungsgewerbe; Ledergewerbe	149 208	90 342	27 790	58 866	15 277	9 123	6 154
DD	Holzgewerbe (oh. H.v. von Möbeln)	119 657	89 857	40 763	29 800	4 946	1 859	3 087
DE	Papier-, Verlags- u. Druckgewerbe	426 870	210 834	77 971	216 036	45 589	18 746	26 843
DF	Kokerei, Mineralölverarbeitung, H.v. Spalt- und Brutstoffen	26 170	12 259	7 846	13 911	1 097	270	827
DG	Herstellung von chemischen Erzeugnissen	419 759	190 009	66 906	229 750	33 219	11 255	21 964
DH	H.v. Gummi- u. Kunststoffwaren	343 086	241 596	62 793	101 490	15 128	8 029	7 099
DI	Glasgewerbe, H. v. Keramik, Verarb. v. Steinen und Erden	169 540	112 569	41 178	56 971	8 015	3 662	4 353
DJ	Metallerzg. u. -bearb., H.v. Metallerzeugnissen	909 501	655 457	281 105	254 044	32 536	13 412	19 124
DK	Maschinenbau	920 722	536 069	320 876	384 653	37 129	12 490	24 639
DL	H.v. Büromasch., DV-Gerät. u. - einr.; Elektrotechn. usw.	930 917	443 006	174 935	487 911	63 245	28 911	34 334
DM	Fahrzeugbau	814 386	540 859	228 856	273 527	27 956	13 692	14 264
DN	H.v. Möbeln, Schmuck, Musikinstr. usw.; Recycling	206 643	144 415	60 958	62 228	11 439	5 579	5 860
E	Energie- u. Wasserversorgung	197 408	76 888	52 142	120 520	15 336	4 138	11 198
F	Baugewerbe	1 186 014	905 301	575 531	280 713	49 306	12 865	36 441
45.2	dar. Hoch- und Tiefbau	513 003	388 302	248 023	124 701	16 576	3 937	12 639
G	Handel; Instandh. u. Rep. v. Kfz. u. Gebrauchsgütern	3 985 381	1 454 692	480 559	2 530 689	810 498	216 349	594 149
51 (ohne 51.1)	dar.: Großhandel (oh. Kfz.)	891 021	291 731	79 797	599 290	80 608	26 411	54 197
52	Einzelhandel (oh. Kfz.)	1 702 816	328 612	105 668	1 374 204	555 602	68 536	487 066
H	Gastgewerbe	583 745	474 703	111 161	109 042	118 853	103 971	14 882
I	Verkehr u. Nachrichtenübermittlung	1 196 065	727 476	239 602	468 589	148 122	97 257	50 865
60 - 63	Verkehr	988 231	583 025	189 482	405 206	80 208	39 305	40 903
64	Nachrichtenübermittlung	207 834	144 451	50 120	63 383	67 914	57 952	9 962
J	Kredit- u. Versicherungsgewerbe	940 946	24 434	2 385	916 512	155 784	9 503	146 281
65	dar. Kreditgewerbe	634 717	16 404	1 455	618 313	112 722	7 867	104 855
K	Grundst., Wohnungswesen, Verm. bewegl. Sachen usw.	2 657 656	891 963	185 292	1 765 693	431 742	208 687	223 055
74.1	dar. Rechtsberatung usw.	673 713	71 960	10 380	601 753	96 558	11 037	85 521
L + Q	Öffentliche Verwaltung usw.	1 325 591	352 949	100 881	972 642	366 550	87 480	279 070
75.1	dar.: öffentliche Verwaltung	890 055	256 737	74 536	633 318	274 840	73 866	200 974
75.2	öffentliche Sicherheit usw.	183 250	74 337	21 747	108 913	40 019	8 603	31 416
M	Erziehung u. Unterricht	705 467	119 217	16 463	586 250	290 472	49 068	241 404
N	Gesundheits-, Veterinär- u. Sozialwesen	2 607 547	476 345	52 596	2 131 202	816 423	157 147	659 276
85.1, 85.2	Gesundheits- und Veterinärwesen	1 659 407	273 355	25 995	1 386 052	454 513	69 200	385 313
85.3	Sozialwesen	948 140	202 990	26 601	745 150	361 910	87 947	273 963
O	Erbringung sonst. öff. u. persönl. Dienstleistungen	946 838	390 366	124 419	556 472	214 059	68 448	145 611
P	Private Haushalte m. Hauspersonal	30 915	21 228	3 416	9 687	10 704	7 491	3 213
Insgesamt		22 029 628	9 244 936	3 443 471	12 784 692	3 672 774	1 073 226	2 599 548

¹⁾ Klassifikation der Wirtschaftszweige, Ausgabe 2003 (WZ 2003). Zusätzlich werden ausgewählte Wirtschaftsabteilungen und -gruppen nachgewiesen.

³⁾ Fälle „ohne Angabe“ sind nicht enthalten.

²⁾ Einschl. Fälle „ohne Angabe“.

⁴⁾ Einschl. "Meister/-in bzw. Polier/-in".

Früheres Bundesgebiet

**5 Sozialversicherungspflichtig Beschäftigte am 31.12.2004 nach Wirtschaftsabschnitten und
-unterabschnitten, Teilzeitbeschäftigten und Stellung im Beruf**

Nr. der Klassifi- kation ¹⁾	Wirtschaftsgliederung	Sozialversicherungspflichtig Beschäftigte				Darunter Teilzeitbeschäftigte		
		insgesamt ²⁾	Arbeiter/-innen ³⁾		Angestellte ³⁾	zusammen	Arbeiter/- innen ³⁾	Angestellte ³⁾
			zusammen	Facharbeiter/ innen ⁴⁾				
Darunter weiblich								
A + B	Land- und Forstwirtschaft; Fischerei	46 501	31 570	11 778	14 931	9 420	4 873	4 547
C	Bergbau u. Gew. v. Steinen u. Erden	7 141	1 146	148	5 995	1 219	280	939
CA	Kohlenbergbau, Torfgew., Gew. v. Erdöl u. Erdgas usw.	2 182	241	37	1 941	245	30	215
CB	Erzbergbau, Gew. v. Steinen u. Erden, sonst. Bergbau	4 959	905	111	4 054	974	250	724
D	Verarbeitendes Gewerbe	1 557 253	657 260	87 705	899 993	274 301	103 464	170 837
DA	Ernährungsgewerbe und Tabakverarbeitung	261 723	101 917	15 946	159 806	47 628	14 974	32 654
DB + DC	Textil- und Bekleidungsgewerbe; Ledergewerbe	80 722	47 292	11 958	33 430	14 225	8 515	5 710
DD	Holzgewerbe (oh. H.v. von Möbeln)	20 944	7 767	879	13 177	3 975	1 093	2 882
DE	Papier-, Verlags- u. Druckgewerbe	157 269	48 942	8 383	108 327	35 348	12 179	23 169
DF	Kokerei, Mineralölverarbeitung, H.v. Spalt- und Brutstoffen	4 083	421	110	3 662	625	66	559
DG	Herstellung von chemischen Erzeugnissen	127 843	35 965	3 425	91 878	24 616	7 053	17 563
DH	H.v. Gummi- u. Kunststoffwaren	87 875	51 953	2 674	35 922	12 131	6 150	5 981
DI	Glasgewerbe, H. v. Keramik, Verarb. v. Steinen und Erden	36 320	14 727	1 302	21 593	6 659	2 745	3 914
DJ	Metallerzg. u. -bearb., H.v. Metallerzeugnissen	156 558	68 222	5 132	88 336	25 822	8 897	16 925
DK	Maschinenbau	154 133	45 567	4 163	108 566	27 773	7 602	20 171
DL	H.v. Büromasch., DV-Gerät. u. - einr.; Elektrotechn. usw.	301 476	155 025	22 389	146 451	47 934	22 148	25 786
DM	Fahrzeugbau	110 645	50 250	6 749	60 395	17 940	7 678	10 262
DN	H.v. Möbeln, Schmuck, Musikinstr. usw.; Recycling	57 662	29 212	4 595	28 450	9 625	4 364	5 261
E	Energie- u. Wasserversorgung	43 666	4 685	502	38 981	11 408	2 525	8 883
F	Baugewerbe	157 148	21 832	5 549	135 316	37 886	4 778	33 108
45.2	dar. Hoch- und Tiefbau	52 921	3 785	562	49 136	12 205	1 094	11 111
G	Handel; Instandh. u. Rep. v. Kfz. u. Gebrauchsgütern	2 045 035	492 405	91 515	1 552 630	705 403	151 953	553 450
51 (ohne 51.1)	dar.: Großhandel (oh. Kfz.)	318 212	56 191	6 005	262 021	66 725	18 623	48 102
52	Einzelhandel (oh. Kfz.)	1 183 164	146 500	29 683	1 036 664	515 786	54 643	461 143
H	Gastgewerbe	323 713	253 621	49 449	70 092	80 899	69 067	11 832
I	Verkehr u. Nachrichtenübermittlung	339 815	110 537	19 591	229 278	98 389	55 741	42 648
60 - 63	Verkehr	246 390	46 540	6 534	199 850	48 621	14 267	34 354
64	Nachrichtenübermittlung	93 425	63 997	13 057	29 428	49 768	41 474	8 294
J	Kredit- u. Versicherungsgewerbe	513 866	12 981	298	500 885	140 059	8 666	131 393
65	dar. Kreditgewerbe	355 159	9 534	132	345 625	102 870	7 346	95 524
K	Grundst., Wohnungswesen, Verm. bewegl. Sachen usw.	1 232 265	326 139	15 970	906 126	338 553	162 558	175 995
74.1	dar. Rechtsberatung usw.	423 352	27 011	1 579	396 341	82 733	8 442	74 291
L + Q	Öffentliche Verwaltung usw.	756 836	108 691	3 775	648 145	328 147	74 137	254 010
75.1	dar.: öffentliche Verwaltung	498 465	81 286	2 684	417 179	245 139	64 250	180 889
75.2	öffentliche Sicherheit usw.	96 615	19 549	810	77 066	34 958	5 455	29 503
M	Erziehung u. Unterricht	474 259	64 154	2 081	410 105	238 125	44 677	193 448
N	Gesundheits-, Veterinär- u. Sozialwesen	2 086 113	317 949	25 112	1 768 164	750 571	143 933	606 638
85.1, 85.2	Gesundheits- und Veterinärwesen	1 348 861	162 076	8 955	1 186 785	424 761	62 840	361 921
85.3	Sozialwesen	737 252	155 873	16 157	581 379	325 810	81 093	244 717
O	Erbringung sonst. öff. u. persönl. Dienstleistungen	550 913	216 306	72 678	334 607	174 075	54 504	119 571
P	Private Haushalte m. Hauspersonal	26 603	18 101	2 737	8 502	9 808	6 850	2 958
Insgesamt		9 838 756	2 384 180	339 481	7 454 576	3 117 734	819 028	2 298 706

¹⁾ Klassifikation der Wirtschaftszweige, Ausgabe 2003 (WZ 2003). Zusätzlich werden ausgewählte Wirtschaftsabteilungen und -gruppen nachgewiesen.

³⁾ Fälle „ohne Angabe“ sind nicht enthalten.

²⁾ Einschl. Fälle „ohne Angabe“.

⁴⁾ Einschl. "Meister/-in bzw. Polier/-in".

Neue Länder und Berlin-Ost

**5 Sozialversicherungspflichtig Beschäftigte am 31.12.2004 nach Wirtschaftsabschnitten und
-unterabschnitten, Teilzeitbeschäftigten und Stellung im Beruf**

Nr. der Klassifi- kation ¹⁾	Wirtschaftsgliederung	Sozialversicherungspflichtig Beschäftigte				Darunter Teilzeitbeschäftigte		
		insgesamt ²⁾	Arbeiter/-innen ³⁾		Angestellte ³⁾	zusammen	Arbeiter/- innen ³⁾	Angestellte ³⁾
			zusammen	Facharbeiter/ innen ⁴⁾				
Insgesamt								
A + B	Land- und Forstwirtschaft; Fischerei	110 318	90 794	63 352	19 524	7 417	5 839	1 578
C	Bergbau u. Gew. v. Steinen u. Erden	21 373	14 583	7 303	6 790	165	76	89
CA	Kohlenbergbau, Torfgew., Gew. v. Erdöl u. Erdgas usw.	10 605	6 729	1 502	3 876	19	8	11
CB	Erzbergbau, Gew. v. Steinen u. Erden, sonst. Bergbau	10 768	7 854	5 801	2 914	146	68	78
D	Verarbeitendes Gewerbe	763 926	538 554	355 404	225 372	28 133	13 864	14 269
DA	Ernährungsgewerbe und Tabakverarbeitung	115 905	80 184	46 544	35 721	9 494	4 067	5 427
DB + DC	Textil- und Bekleidungsgewerbe; Ledergewerbe	23 686	18 386	13 378	5 300	1 147	823	324
DD	Holzgewerbe (oh. H.v. von Möbeln)	19 928	15 797	10 183	4 131	416	257	159
DE	Papier-, Verlags- u. Druckgewerbe	45 421	25 137	15 060	20 284	3 013	1 564	1 449
DF	Kokerei, Mineralölverarbeitung, H.v. Spalt- und Brutstoffen	2 983	1 560	1 194	1 423	154	48	106
DG	Herstellung von chemischen Erzeugnissen	36 865	21 161	12 589	15 704	1 457	581	876
DH	H.v. Gummi- u. Kunststoffwaren	39 604	31 128	15 487	8 476	966	659	307
DI	Glasgewerbe, H. v. Keramik, Verarb. v. Steinen und Erden	39 120	28 802	19 320	10 318	1 020	602	418
DJ	Metallerzg. u. -bearb., H.v. Metallerzeugnissen	147 134	116 907	81 761	30 227	2 858	1 423	1 435
DK	Maschinenbau	89 505	61 797	48 773	27 708	1 844	711	1 133
DL	H.v. Büromasch., DV-Gerät. u. - einr.; Elektrotechn. usw.	107 101	63 540	39 153	43 561	3 759	1 994	1 765
DM	Fahrzeugbau	59 426	44 658	33 146	14 768	752	381	371
DN	H.v. Möbeln, Schmuck, Musikinstr. usw.; Recycling	37 248	29 497	18 816	7 751	1 253	754	499
E	Energie- u. Wasserversorgung	53 965	20 946	15 229	33 019	3 509	1 622	1 887
F	Baugewerbe	349 173	279 414	213 195	69 759	8 591	3 538	5 053
45.2	dar. Hoch- und Tiefbau	165 349	130 650	99 526	34 699	3 524	1 361	2 163
G	Handel; Instandh. u. Rep. v. Kfz. u. Gebrauchsgütern	710 004	309 419	161 608	400 585	153 062	39 396	113 666
51 (ohne 51.1)	dar.: Großhandel (oh. Kfz.)	99 062	41 245	20 447	57 817	8 057	2 740	5 317
52	Einzelhandel (oh. Kfz.)	319 430	72 403	35 460	247 027	119 009	16 026	102 983
H	Gastgewerbe	132 410	107 834	46 404	24 576	19 999	17 994	2 005
I	Verkehr u. Nachrichtenübermittlung	269 370	173 262	108 031	96 108	21 232	14 153	7 079
60 - 63	Verkehr	211 161	137 231	88 905	73 930	8 651	4 285	4 366
64	Nachrichtenübermittlung	58 209	36 031	19 126	22 178	12 581	9 868	2 713
J	Kredit- u. Versicherungsgewerbe	94 453	1 350	277	93 103	10 804	276	10 528
65	dar. Kreditgewerbe	65 228	822	153	64 406	8 081	198	7 883
K	Grundst., Wohnungswesen, Verm. bewegl. Sachen usw.	494 700	208 687	79 526	286 013	70 743	40 270	30 473
74.1	dar. Rechtsberatung usw.	74 696	8 627	2 564	66 069	7 060	989	6 071
L + Q	Öffentliche Verwaltung usw.	386 993	68 930	31 741	318 063	82 076	14 170	67 906
75.1	dar.: öffentliche Verwaltung	277 082	52 975	25 410	224 107	67 924	12 689	55 235
75.2	öffentliche Sicherheit usw.	38 625	12 541	5 809	26 084	2 434	567	1 867
M	Erziehung u. Unterricht	315 797	79 634	7 242	236 163	73 060	7 287	65 773
N	Gesundheits-, Veterinär- u. Sozialwesen	524 763	85 892	22 294	438 871	139 004	21 182	117 822
85.1, 85.2	Gesundheits- und Veterinärwesen	323 100	51 218	12 307	271 882	61 450	8 417	53 033
85.3	Sozialwesen	201 663	34 674	9 987	166 989	77 554	12 765	64 789
O	Erbringung sonst. öff. u. persönl. Dienstleistungen	255 292	123 850	58 440	131 442	44 961	19 807	25 154
P	Private Haushalte m. Hauspersonal	1 267	803	237	464	398	246	152
Insgesamt		4 352 214	1 996 664	1 123 916	2 355 550	643 254	181 742	461 512

¹⁾ Klassifikation der Wirtschaftszweige, Ausgabe 2003 (WZ 2003). Zusätzlich werden ausgewählte Wirtschaftsabteilungen und -gruppen nachgewiesen.

³⁾ Fälle „ohne Angabe“ sind nicht enthalten.

²⁾ Einschl. Fälle „ohne Angabe“.

⁴⁾ Einschl. "Meister/-in bzw. Polier/-in".

Neue Länder und Berlin-Ost

**5 Sozialversicherungspflichtig Beschäftigte am 31.12.2004 nach Wirtschaftsabschnitten und
-unterabschnitten, Teilzeitbeschäftigten und Stellung im Beruf**

Nr. der Klassifi- kation ¹⁾	Wirtschaftsgliederung	Sozialversicherungspflichtig Beschäftigte				Darunter Teilzeitbeschäftigte		
		insgesamt ²⁾	Arbeiter/-innen ³⁾		Angestellte ³⁾	zusammen	Arbeiter/- innen ³⁾	Angestellte ³⁾
			zusammen	Facharbeiter/- innen ⁴⁾				
Darunter weiblich								
A + B	Land- und Forstwirtschaft; Fischerei	35 950	25 048	16 360	10 902	4 203	2 926	1 277
C	Bergbau u. Gew. v. Steinen u. Erden	3 705	867	271	2 838	113	38	75
CA	Kohlenbergbau, Torfgew., Gew. v. Erdöl u. Erdgas usw.	2 136	514	59	1 622	14	5	9
CB	Erzbergbau, Gew. v. Steinen u. Erden, sonst. Bergbau	1 569	353	212	1 216	99	33	66
D	Verarbeitendes Gewerbe	240 862	130 431	67 119	110 431	22 637	10 318	12 319
DA	Ernährungsgewerbe und Tabakverarbeitung	66 173	37 560	19 716	28 613	8 920	3 601	5 319
DB + DC	Textil- und Bekleidungsgewerbe; Ledergewerbe	14 763	11 320	8 076	3 443	1 071	773	298
DD	Holzgewerbe (oh. H.v. von Möbeln)	4 440	2 453	1 249	1 987	346	208	138
DE	Papier-, Verlags- u. Druckgewerbe	19 561	7 896	3 908	11 665	2 187	962	1 225
DF	Kokerei, Mineralölverarbeitung, H.v. Spalt- und Brutstoffen	715	232	184	483	50	10	40
DG	Herstellung von chemischen Erzeugnissen	14 260	6 227	3 095	8 033	951	356	595
DH	H.v. Gummi- u. Kunststoffwaren	12 305	8 377	2 895	3 928	753	497	256
DI	Glasgewerbe, H. v. Keramik, Verarb. v. Steinen und Erden	8 945	4 162	2 341	4 783	802	445	357
DJ	Metallerzg. u. -bearb., H.v. Metallerzeugnissen	25 156	12 060	5 000	13 096	2 064	838	1 226
DK	Maschinenbau	14 017	4 485	2 332	9 532	1 307	404	903
DL	H.v. Büromasch., DV-Gerät. u. - einr.; Elektrotechn. usw.	40 594	24 866	12 976	15 728	2 814	1 558	1 256
DM	Fahrzeugbau	9 734	4 890	2 497	4 844	439	179	260
DN	H.v. Möbeln, Schmuck, Musikinstr. usw.; Recycling	10 199	5 903	2 850	4 296	933	487	446
E	Energie- u. Wasserversorgung	16 514	1 130	481	15 384	1 471	310	1 161
F	Baugewerbe	42 064	7 335	3 322	34 729	5 658	1 262	4 396
45.2	dar. Hoch- und Tiefbau	16 922	1 573	525	15 349	2 197	365	1 832
G	Handel; Instandh. u. Rep. v. Kfz. u. Gebrauchsgütern	406 174	127 253	55 824	278 921	138 142	30 491	107 651
51 (ohne 51.1)	dar.: Großhandel (oh. Kfz.)	37 029	8 643	3 557	28 386	6 849	2 028	4 821
52	Einzelhandel (oh. Kfz.)	239 987	38 951	16 340	201 036	111 365	12 959	98 406
H	Gastgewerbe	83 868	67 322	29 058	16 546	15 300	13 767	1 533
I	Verkehr u. Nachrichtenübermittlung	79 983	30 944	14 219	49 039	15 464	9 347	6 117
60 - 63	Verkehr	45 927	10 497	4 355	35 430	5 570	1 888	3 682
64	Nachrichtenübermittlung	34 056	20 447	9 864	13 609	9 894	7 459	2 435
J	Kredit- u. Versicherungsgewerbe	65 594	569	74	65 025	10 003	224	9 779
65	dar. Kreditgewerbe	47 685	325	16	47 360	7 647	171	7 476
K	Grundst.-, Wohnungswesen, Verm. bewegl. Sachen usw.	244 563	73 456	12 542	171 107	56 495	32 650	23 845
74.1	dar. Rechtsberatung usw.	55 153	3 267	548	51 886	5 907	721	5 186
L + Q	Öffentliche Verwaltung usw.	267 774	19 282	4 091	248 492	69 430	7 939	61 491
75.1	dar.: öffentliche Verwaltung	187 629	14 959	3 363	172 670	57 041	7 242	49 799
75.2	öffentliche Sicherheit usw.	22 404	3 069	624	19 335	1 967	274	1 693
M	Erziehung u. Unterricht	193 304	25 475	2 326	167 829	59 084	4 128	54 956
N	Gesundheits-, Veterinär- u. Sozialwesen	434 034	54 242	13 635	379 792	126 494	18 076	108 418
85.1, 85.2	Gesundheits- und Veterinärwesen	271 911	30 166	7 336	241 745	57 426	7 409	50 017
85.3	Sozialwesen	162 123	24 076	6 299	138 047	69 068	10 667	58 401
O	Erbringung sonst. öff. u. persönl. Dienstleistungen	147 003	64 766	31 838	82 237	34 919	14 511	20 408
P	Private Haushalte m. Hauspersonal	976	573	126	403	349	209	140
Insgesamt		2 178 889	561 564	222 239	1 617 325	544 547	132 437	412 110

¹⁾ Klassifikation der Wirtschaftszweige, Ausgabe 2003 (WZ 2003). Zusätzlich werden ausgewählte Wirtschaftsabteilungen und -gruppen nachgewiesen.

³⁾ Fälle „ohne Angabe“ sind nicht enthalten.

²⁾ Einschl. Fälle „ohne Angabe“.

⁴⁾ Einschl. "Meister/-in bzw. Polier/-in".

Deutschland

**6 Sozialversicherungspflichtig Beschäftigte am 31.12.2004 nach Stellung im Beruf,
zusammengefassten Wirtschaftsabschnitten und Altersgruppen**

Stellung im Beruf / Rentenversicherungsträger ----- Wirtschaftsgliederung ¹⁾	Insgesamt	Davon im Alter von ... bis unter ... Jahren								
		unter 20	20 bis 25	25 bis 30	30 bis 40	40 bis 50	50 bis 55	55 bis 60	60 bis 65	65 und mehr
Insgesamt										
Arbeiter/-innen										
Land- u. Forstwirtschaft; Fischerei	226 625	20 109	25 215	22 363	57 030	59 043	22 152	14 019	5 722	972
Produzierendes Gewerbe	5 502 408	308 300	469 674	483 049	1 462 535	1 637 525	598 779	389 360	138 939	14 247
Bergbau	77 344	3 596	3 935	2 398	17 962	35 271	8 613	3 948	1 423	198
Verarbeitendes Gewerbe	4 142 515	196 168	329 482	350 631	1 101 099	1 260 721	471 833	311 579	109 894	11 108
Energie- und Wasserversorgung	97 834	7 153	7 093	4 823	22 368	32 885	13 235	7 750	2 458	65
Baugewerbe	1 184 715	101 383	129 164	125 197	321 106	308 648	105 098	66 083	25 164	2 872
Handel, Gastgewerbe und Verkehr	2 664 849	143 103	281 156	284 580	709 293	727 496	271 977	166 132	62 925	18 187
Handel	1 181 574	78 501	132 107	127 923	313 220	311 888	112 858	70 469	27 589	7 019
Gastgewerbe	582 537	50 710	101 322	80 281	145 145	122 008	44 250	27 336	9 291	2 194
Verkehr und Nachrichten- übermittlung	900 738	13 892	47 727	76 376	250 928	293 600	114 869	68 327	26 045	8 974
Sonstige Dienstleistungen	2 845 648	139 308	261 171	250 661	652 070	811 346	354 135	248 982	103 856	24 119
Kredit- und Versicherungsgewerbe	25 784	163	360	555	5 752	8 840	4 139	3 541	1 925	509
Grundstückswesen, Vermie- tung, Dienstleistungen für Unternehmen	1 100 650	22 865	114 938	123 012	286 271	310 634	123 917	76 049	29 133	13 831
Öffentliche Verwaltung u.ä.	421 879	10 438	14 131	27 008	78 749	139 203	68 377	55 169	27 068	1 736
Öffentliche und private Dienstleistungen (ohne öffentliche Verwaltung)	1 297 335	105 842	131 742	100 086	281 298	352 669	157 702	114 223	45 730	8 043
Zusammen ²⁾	11 241 600	611 625	1 037 717	1 040 770	2 881 132	3 235 643	1 247 151	818 559	311 468	57 535
Angestellte										
Land- u. Forstwirtschaft; Fischerei	45 475	826	1 672	2 589	10 333	15 117	6 973	4 873	2 563	529
Produzierendes Gewerbe	3 154 463	66 083	171 671	241 809	910 899	985 599	374 126	267 968	123 602	12 706
Bergbau	31 977	431	996	1 076	5 640	14 516	5 648	2 499	1 055	116
Verarbeitendes Gewerbe	2 618 475	54 536	146 403	207 042	768 702	807 123	301 883	220 735	103 077	8 974
Energie- und Wasserversorgung	153 539	3 022	7 656	9 336	38 670	54 382	23 161	13 100	4 115	97
Baugewerbe	350 472	8 094	16 616	24 355	97 887	109 578	43 434	31 634	15 355	3 519
Handel, Gastgewerbe und Verkehr	3 495 971	129 294	362 121	389 019	984 154	934 283	349 102	238 518	95 041	14 439
Handel	2 797 656	109 137	290 530	302 525	776 427	751 790	281 964	195 967	77 911	11 405
Gastgewerbe	133 618	6 797	18 696	19 143	36 033	29 934	11 086	7 737	3 318	874
Verkehr und Nachrichten- übermittlung	564 697	13 360	52 895	67 351	171 694	152 559	56 052	34 814	13 812	2 160
Sonstige Dienstleistungen	8 442 577	254 651	726 898	937 174	2 285 104	2 409 197	930 096	613 517	262 985	22 955
Kredit- und Versicherungsgewerbe	1 009 615	23 558	87 342	112 878	311 486	273 950	108 481	68 219	22 742	959
Grundstückswesen, Vermie- tung, Dienstleistungen für Unternehmen	2 051 706	43 702	187 622	279 493	668 228	519 828	175 396	117 127	51 941	8 369
Öffentliche Verwaltung u.ä.	1 290 705	33 143	69 401	83 481	284 765	418 083	192 927	140 320	66 787	1 798
Öffentliche und private Dienstleistungen (ohne öffentliche Verwaltung)	4 090 551	154 248	382 533	461 322	1 020 625	1 197 336	453 292	287 851	121 515	11 829
Zusammen ²⁾	15 140 242	450 938	1 262 591	1 570 771	4 190 852	4 344 646	1 660 485	1 125 042	484 269	50 648
Insgesamt ³⁾										
Land- u. Forstwirtschaft; Fischerei	272 100	20 935	26 887	24 952	67 363	74 160	29 125	18 892	8 285	1 501
Produzierendes Gewerbe	8 656 871	374 383	641 345	724 858	2 373 434	2 623 124	972 905	657 328	262 541	26 953
Bergbau	109 321	4 027	4 931	3 474	23 602	49 787	14 261	6 447	2 478	314
Verarbeitendes Gewerbe	6 760 990	250 704	475 885	557 673	1 869 801	2 067 844	773 716	532 314	212 971	20 082
Energie- und Wasserversorgung	251 373	10 175	14 749	14 159	61 038	87 267	36 396	20 850	6 573	166
Baugewerbe	1 535 187	109 477	145 780	149 552	418 993	418 226	148 532	97 717	40 519	6 391
Handel, Gastgewerbe und Verkehr	6 160 820	272 397	643 277	673 599	1 693 447	1 661 779	621 079	404 650	157 966	32 626
Handel	3 979 230	187 638	422 637	430 448	1 089 647	1 063 678	394 822	266 436	105 500	18 424
Gastgewerbe	716 155	57 507	120 018	99 424	181 178	151 942	55 336	35 073	12 609	3 068
Verkehr und Nachrichten- übermittlung	1 465 435	27 252	100 622	143 727	422 622	446 159	170 921	103 141	39 857	11 134
Sonstige Dienstleistungen	11 288 225	393 959	988 069	1 187 835	2 937 174	3 220 543	1 284 231	862 499	366 841	47 074
Kredit- und Versicherungsgewerbe	1 035 399	23 721	87 702	113 433	317 238	282 790	112 620	71 760	24 667	1 468
Grundstückswesen, Vermie- tung, Dienstleistungen für Unternehmen	3 152 356	66 567	302 560	402 505	954 499	830 462	299 313	193 176	81 074	22 200
Öffentliche Verwaltung u.ä.	1 712 584	43 581	83 532	110 489	363 514	557 286	261 304	195 489	93 855	3 534
Öffentliche und private Dienstleistungen (ohne öffentliche Verwaltung)	5 387 886	260 090	514 275	561 408	1 301 923	1 550 005	610 994	402 074	167 245	19 872
Zusammen ²⁾	26 381 842	1 062 563	2 300 308	2 611 541	7 071 984	7 580 289	2 907 636	1 943 601	795 737	108 183

¹⁾ Klassifikation der Wirtschaftszweige, Ausgabe 2003 (WZ 2003) – siehe Anhang.

²⁾ Einschl. Fälle "ohne Angabe" zur Wirtschaftsgliederung.

³⁾ Einschl. Fälle "ohne Angabe" zum Rentenversicherungsträger.

Deutschland

**6 Sozialversicherungspflichtig Beschäftigte am 31.12.2004 nach Stellung im Beruf,
zusammengefassten Wirtschaftsabschnitten und Altersgruppen**

Stellung im Beruf / Rentenversicherungsträger ----- Wirtschaftsgliederung ¹⁾	Insgesamt	Davon im Alter von ... bis unter ... Jahren								
		unter 20	20 bis 25	25 bis 30	30 bis 40	40 bis 50	50 bis 55	55 bis 60	60 bis 65	65 und mehr
Darunter weiblich										
Arbeiter/ -innen										
Land- u. Forstwirtschaft; Fischerei	56 618	4 580	6 580	5 618	14 036	15 245	5 754	3 594	1 003	208
Produzierendes Gewerbe	824 686	23 503	53 295	57 150	199 355	275 726	120 197	73 642	18 884	2 934
Bergbau	2 013	82	112	59	381	724	393	195	51	16
Verarbeitendes Gewerbe	787 691	20 647	49 248	54 245	191 421	265 623	115 526	70 428	17 918	2 635
Energie- und Wasserversorgung	5 815	267	324	184	998	1 961	1 073	774	218	16
Baugewerbe	29 167	2 507	3 611	2 662	6 555	7 418	3 205	2 245	697	267
Handel, Gastgewerbe und Verkehr	761 139	39 002	90 727	78 358	180 630	217 961	85 809	49 051	15 141	4 460
Handel	298 715	10 713	27 489	28 175	72 610	91 927	36 414	22 407	7 146	1 834
Gastgewerbe	320 943	25 843	55 496	39 812	70 978	74 703	29 697	17 860	5 326	1 228
Verkehr und Nachrichten- übermittlung	141 481	2 446	7 742	10 371	37 042	51 331	19 698	8 784	2 669	1 398
Sonstige Dienstleistungen	1 302 684	58 677	107 825	103 761	276 299	393 454	183 554	125 808	43 217	10 089
Kredit- und Versicherungsgewerbe	13 550	61	189	307	2 669	4 274	2 359	2 274	1 103	314
Grundstückswesen, Vermie- tung, Dienstleistungen für Unternehmen	399 595	5 557	29 241	32 469	96 949	132 186	55 746	32 299	10 340	4 808
Öffentliche Verwaltung u.ä.	127 973	1 529	3 029	9 479	19 878	43 047	23 297	19 249	7 758	707
Öffentliche und private Dienstleistungen (ohne öffentliche Verwaltung)	761 566	51 530	75 366	61 506	156 803	213 947	102 152	71 986	24 016	4 260
Zusammen ²⁾	2 945 744	125 993	258 557	244 916	670 380	902 468	395 364	252 116	78 257	17 693
Angestellte										
Land- u. Forstwirtschaft; Fischerei	25 833	410	1 094	1 581	6 047	9 028	3 916	2 737	887	133
Produzierendes Gewerbe	1 243 667	43 695	109 145	125 247	359 767	348 876	135 605	89 362	27 913	4 057
Bergbau	8 833	282	595	545	1 978	3 079	1 438	703	188	25
Verarbeitendes Gewerbe	1 010 424	36 880	93 535	107 210	297 614	275 415	105 289	69 806	21 695	2 980
Energie- und Wasserversorgung	54 365	2 020	4 886	5 113	14 723	16 860	6 744	3 339	671	9
Baugewerbe	170 045	4 513	10 129	12 379	45 452	53 522	22 134	15 514	5 359	1 043
Handel, Gastgewerbe und Verkehr	2 109 868	79 993	236 912	245 113	575 232	561 577	216 726	143 136	44 905	6 274
Handel	1 744 913	67 530	191 060	193 492	467 557	472 657	184 205	124 050	39 204	5 158
Gastgewerbe	86 638	4 974	13 675	13 183	21 872	19 064	7 024	4 739	1 697	410
Verkehr und Nachrichten- übermittlung	278 317	7 489	32 177	38 438	85 803	69 856	25 497	14 347	4 004	706
Sonstige Dienstleistungen	5 691 419	203 985	552 727	648 218	1 486 442	1 643 611	622 540	390 795	133 725	9 376
Kredit- und Versicherungsgewerbe	565 910	15 189	54 837	67 665	180 447	149 978	57 127	32 769	7 552	346
Grundstückswesen, Vermie- tung, Dienstleistungen für Unternehmen	1 077 233	31 886	126 023	157 859	323 376	264 067	92 423	58 750	19 705	3 144
Öffentliche Verwaltung u.ä.	896 637	24 433	53 069	62 855	208 807	294 488	129 282	89 580	33 734	389
Öffentliche und private Dienstleistungen (ohne öffentliche Verwaltung)	3 151 639	132 477	318 798	359 839	773 812	935 078	343 708	209 696	72 734	5 497
Zusammen ²⁾	9 071 901	328 133	900 011	1 020 263	2 427 726	2 563 401	978 912	626 135	207 472	19 848
Insgesamt ³⁾										
Land- u. Forstwirtschaft; Fischerei	82 451	4 990	7 674	7 199	20 083	24 273	9 670	6 331	1 890	341
Produzierendes Gewerbe	2 068 353	67 198	162 440	182 397	559 122	624 602	255 802	163 004	46 797	6 991
Bergbau	10 846	364	707	604	2 359	3 803	1 831	898	239	41
Verarbeitendes Gewerbe	1 798 115	57 527	142 783	161 455	489 035	541 038	220 815	140 234	39 613	5 615
Energie- und Wasserversorgung	60 180	2 287	5 210	5 297	15 721	18 821	7 817	4 113	889	25
Baugewerbe	199 212	7 020	13 740	15 041	52 007	60 940	25 339	17 759	6 056	1 310
Handel, Gastgewerbe und Verkehr	2 871 007	118 995	327 639	323 471	755 862	779 538	302 535	192 187	60 046	10 734
Handel	2 043 628	78 243	218 549	221 667	540 167	564 584	220 619	146 457	46 350	6 992
Gastgewerbe	407 581	30 817	69 171	52 995	92 850	93 767	36 721	22 599	7 023	1 638
Verkehr und Nachrichten- übermittlung	419 798	9 935	39 919	48 809	122 845	121 187	45 195	23 131	6 673	2 104
Sonstige Dienstleistungen	6 994 103	262 662	660 552	751 979	1 762 741	2 037 065	806 094	516 603	176 942	19 465
Kredit- und Versicherungsgewerbe	579 460	15 250	55 026	67 972	183 116	154 252	59 486	35 043	8 655	660
Grundstückswesen, Vermie- tung, Dienstleistungen für Unternehmen	1 476 828	37 443	155 264	190 328	420 325	396 253	148 169	91 049	30 045	7 952
Öffentliche Verwaltung u.ä.	1 024 610	25 962	56 098	72 334	228 685	337 535	152 579	108 829	41 492	1 096
Öffentliche und private Dienstleistungen (ohne öffentliche Verwaltung)	3 913 205	184 007	394 164	421 345	930 615	1 149 025	445 860	281 682	96 750	9 757
Zusammen ²⁾	12 017 645	454 126	1 158 568	1 265 179	3 098 106	3 465 869	1 374 276	878 251	285 729	37 541

¹⁾ Klassifikation der Wirtschaftszweige, Ausgabe 2003 (WZ 2003) – siehe Anhang.

²⁾ Einschl. Fälle "ohne Angabe" zur Wirtschaftsgliederung.

³⁾ Einschl. Fälle "ohne Angabe" zum Rentenversicherungsträger.

Früheres Bundesgebiet

**6 Sozialversicherungspflichtig Beschäftigte am 31.12.2004 nach Stellung im Beruf,
zusammengefassten Wirtschaftsabschnitten und Altersgruppen**

Stellung im Beruf / Rentenversicherungsträger ----- Wirtschaftsgliederung ¹⁾	Insgesamt	Davon im Alter von ... bis unter ... Jahren								
		unter 20	20 bis 25	25 bis 30	30 bis 40	40 bis 50	50 bis 55	55 bis 60	60 bis 65	65 und mehr
Insgesamt										
Arbeiter/ -innen										
Land- u. Forstwirtschaft; Fischerei	135 831	13 568	18 416	17 158	37 467	30 460	9 275	5 923	2 779	785
Produzierendes Gewerbe	4 648 911	257 735	394 213	411 225	1 249 760	1 369 660	493 310	338 271	121 292	13 445
Bergbau	62 761	2 752	2 964	1 957	15 748	29 606	5 638	2 767	1 140	189
Verarbeitendes Gewerbe	3 603 961	164 837	282 116	309 658	971 541	1 091 086	401 384	276 084	96 755	10 500
Energie- und Wasserversorgung	76 888	5 161	5 603	4 226	17 870	25 186	10 247	6 519	2 010	66
Baugewerbe	905 301	84 985	103 530	95 384	244 601	223 782	76 041	52 901	21 387	2 690
Handel, Gastgewerbe und Verkehr	2 182 168	112 499	232 803	238 335	588 083	584 748	214 909	139 632	54 046	17 113
Handel	979 989	64 421	110 195	106 818	263 027	254 757	90 771	59 565	23 813	6 622
Gastgewerbe	474 703	37 222	82 373	67 178	121 634	98 458	35 005	22 611	8 139	2 083
Verkehr und Nachrichten- übermittlung	727 476	10 856	40 235	64 339	203 422	231 533	89 133	57 456	22 094	8 408
Sonstige Dienstleistungen	2 276 502	82 784	198 896	209 141	544 115	653 226	279 322	201 595	84 768	22 655
Kredit- und Versicherungsgewerbe	24 434	147	321	519	5 490	8 332	3 884	3 395	1 845	501
Grundstückswesen, Vermie- tung, Dienstleistungen für Unternehmen	891 963	19 267	96 910	104 798	239 737	243 071	92 822	58 960	23 565	12 833
Öffentliche Verwaltung u.ä.	352 949	8 384	11 566	24 757	68 846	115 062	54 944	45 969	21 763	1 658
Öffentliche und private Dienstleistungen (ohne öffentliche Verwaltung)	1 007 156	54 986	90 099	79 067	230 042	286 761	127 672	93 271	37 595	7 663
Zusammen ²⁾	9 244 936	467 076	844 679	875 962	2 419 603	2 638 310	996 907	685 483	262 908	54 008
Angestellte										
Land- u. Forstwirtschaft; Fischerei	25 951	546	1 198	1 826	7 318	8 614	3 000	2 063	1 073	313
Produzierendes Gewerbe	2 819 523	58 157	153 961	217 113	832 310	878 206	320 731	237 867	109 805	11 373
Bergbau	25 187	290	791	907	4 791	11 976	3 829	1 675	826	102
Verarbeitendes Gewerbe	2 393 103	48 796	133 130	188 871	715 224	738 261	267 501	200 174	93 054	8 092
Energie- und Wasserversorgung	120 520	2 163	6 062	7 652	31 846	42 105	17 003	10 418	3 205	66
Baugewerbe	280 713	6 908	13 978	19 683	80 449	85 864	32 398	25 600	12 720	3 113
Handel, Gastgewerbe und Verkehr	2 999 278	109 966	320 218	340 595	851 863	781 105	289 241	208 546	84 512	13 232
Handel	2 421 647	93 358	257 236	263 765	674 052	638 862	239 170	174 479	70 200	10 525
Gastgewerbe	109 042	5 292	15 439	15 655	29 903	24 118	8 700	6 287	2 835	813
Verkehr und Nachrichten- übermittlung	468 589	11 316	47 543	61 175	147 908	118 125	41 371	27 780	11 477	1 894
Sonstige Dienstleistungen	6 938 458	206 325	624 280	805 565	1 931 998	1 960 614	721 393	475 938	192 548	19 797
Kredit- und Versicherungsgewerbe	916 512	21 527	79 926	103 101	282 418	247 177	97 804	62 684	20 984	891
Grundstückswesen, Vermie- tung, Dienstleistungen für Unternehmen	1 765 693	37 854	162 534	241 776	591 809	442 279	141 625	97 846	42 710	7 260
Öffentliche Verwaltung u.ä.	972 642	25 733	57 707	69 215	227 444	309 965	135 992	101 058	43 987	1 541
Öffentliche und private Dienstleistungen (ohne öffentliche Verwaltung)	3 283 611	121 211	324 113	391 473	830 327	961 193	345 972	214 350	84 867	10 105
Zusammen ²⁾	12 784 692	375 066	1 099 861	1 365 262	3 623 801	3 628 911	1 334 509	924 544	388 004	44 734
Insgesamt ³⁾										
Land- u. Forstwirtschaft; Fischerei	161 782	14 114	19 614	18 984	44 785	39 074	12 275	7 986	3 852	1 098
Produzierendes Gewerbe	7 468 434	315 892	548 174	628 338	2 082 070	2 247 866	814 041	576 138	231 097	24 818
Bergbau	87 948	3 042	3 755	2 864	20 539	41 582	9 467	4 442	1 966	291
Verarbeitendes Gewerbe	5 997 064	213 633	415 246	498 529	1 686 765	1 829 347	668 885	476 258	189 809	18 592
Energie- und Wasserversorgung	197 408	7 324	11 665	11 878	49 716	67 291	27 250	16 937	5 215	132
Baugewerbe	1 186 014	91 893	117 508	115 067	325 050	309 646	108 439	78 501	34 107	5 803
Handel, Gastgewerbe und Verkehr	5 181 446	222 465	553 021	578 930	1 439 946	1 365 853	504 150	348 178	138 558	30 345
Handel	3 401 636	157 779	367 431	370 583	937 079	893 619	329 941	234 044	94 013	17 147
Gastgewerbe	583 745	42 514	97 812	82 833	151 537	122 576	43 705	28 898	10 974	2 896
Verkehr und Nachrichten- übermittlung	1 196 065	22 172	87 778	125 514	351 330	349 658	130 504	85 236	33 571	10 302
Sonstige Dienstleistungen	9 214 960	289 109	823 176	1 014 706	2 476 113	2 613 840	1 000 715	677 533	277 316	42 452
Kredit- und Versicherungsgewerbe	940 946	21 674	80 247	103 620	287 908	255 509	101 688	66 079	22 829	1 392
Grundstückswesen, Vermie- tung, Dienstleistungen für Unternehmen	2 657 656	57 121	259 444	346 574	831 546	685 350	234 447	156 806	66 275	20 093
Öffentliche Verwaltung u.ä.	1 325 591	34 117	69 273	93 972	296 290	425 027	190 936	147 027	65 750	3 199
Öffentliche und private Dienstleistungen (ohne öffentliche Verwaltung)	4 290 767	176 197	414 212	470 540	1 060 369	1 247 954	473 644	307 621	122 462	17 768
Zusammen ²⁾	22 029 628	842 142	1 944 540	2 241 224	6 043 404	6 267 221	2 331 416	1 610 027	650 912	98 742

¹⁾ Klassifikation der Wirtschaftszweige, Ausgabe 2003 (WZ 2003) – siehe Anhang.

²⁾ Einschl. Fälle "ohne Angabe" zur Wirtschaftsgliederung.

³⁾ Einschl. Fälle "ohne Angabe" zum Rentenversicherungsträger.

Früheres Bundesgebiet

 6 Sozialversicherungspflichtig Beschäftigte am 31.12.2004 nach Stellung im Beruf,
zusammengefassten Wirtschaftsabschnitten und Altersgruppen

Stellung im Beruf / Rentenversicherungsträger ----- Wirtschaftsgliederung ¹⁾	Insgesamt	Davon im Alter von ... bis unter ... Jahren								
		unter 20	20 bis 25	25 bis 30	30 bis 40	40 bis 50	50 bis 55	55 bis 60	60 bis 65	65 und mehr
Darunter weiblich										
Arbeiter/ -innen										
Land- u. Forstwirtschaft; Fischerei	31 570	3 174	4 844	4 097	8 237	6 884	2 181	1 396	572	185
Produzierendes Gewerbe	684 923	19 062	44 556	49 096	166 447	224 997	98 414	62 775	16 757	2 819
Bergbau	1 146	39	80	53	254	356	178	132	38	16
Verarbeitendes Gewerbe	657 260	16 604	41 146	46 741	160 462	218 042	95 210	60 532	15 987	2 536
Energie- und Wasserversorgung	4 685	194	238	152	778	1 521	897	688	201	16
Baugewerbe	21 832	2 225	3 092	2 150	4 953	5 078	2 129	1 423	531	251
Handel, Gastgewerbe und Verkehr	602 942	29 068	72 898	63 712	144 055	169 395	65 810	40 431	13 381	4 192
Handel	238 784	8 403	22 028	22 635	58 272	72 656	28 403	18 370	6 267	1 750
Gastgewerbe	253 621	18 779	44 258	32 162	57 017	58 079	22 910	14 509	4 731	1 176
Verkehr und Nachrichten- übermittlung	110 537	1 886	6 612	8 915	28 766	38 660	14 497	7 552	2 383	1 266
Sonstige Dienstleistungen	1 064 321	40 593	83 858	85 063	228 889	321 843	150 088	106 172	38 123	9 692
Kredit- und Versicherungsgewerbe	12 981	52	162	279	2 548	4 091	2 261	2 206	1 072	310
Grundstückswesen, Vermie- tung, Dienstleistungen für Unternehmen	326 139	4 710	25 047	27 963	81 358	104 656	42 849	25 873	9 123	4 560
Öffentliche Verwaltung u.ä.	108 691	1 184	2 446	8 833	16 874	35 610	19 615	16 703	6 732	694
Öffentliche und private Dienstleistungen (ohne öffentliche Verwaltung)	616 510	34 647	56 203	47 988	128 109	177 486	85 363	61 390	21 196	4 128
Zusammen ²⁾	2 384 180	92 020	206 233	201 991	547 677	723 194	316 535	210 795	68 845	16 890
Angestellte										
Land- u. Forstwirtschaft; Fischerei	14 931	257	770	1 125	4 244	5 046	1 759	1 160	461	109
Produzierendes Gewerbe	1 080 285	38 384	97 376	111 618	321 987	295 053	111 102	76 522	24 465	3 778
Bergbau	5 995	182	469	465	1 562	1 944	752	453	143	25
Verarbeitendes Gewerbe	899 993	33 001	84 581	97 099	272 045	240 523	89 561	61 136	19 253	2 794
Energie- und Wasserversorgung	38 981	1 389	3 844	4 120	11 497	11 292	4 106	2 256	469	8
Baugewerbe	135 316	3 812	8 482	9 934	36 883	41 294	16 683	12 677	4 600	951
Handel, Gastgewerbe und Verkehr	1 781 908	68 110	207 655	211 538	484 795	460 915	178 166	124 785	40 117	5 827
Handel	1 482 538	57 866	167 748	166 265	394 097	392 503	154 361	109 674	35 200	4 824
Gastgewerbe	70 092	3 928	11 273	10 657	17 919	15 163	5 471	3 822	1 472	387
Verkehr und Nachrichten- übermittlung	229 278	6 316	28 634	34 616	72 779	53 249	18 334	11 289	3 445	616
Sonstige Dienstleistungen	4 576 534	167 497	475 025	554 470	1 224 243	1 294 115	464 973	292 514	95 189	8 508
Kredit- und Versicherungsgewerbe	500 885	13 808	50 111	61 878	160 093	130 082	49 150	28 861	6 582	320
Grundstückswesen, Vermie- tung, Dienstleistungen für Unternehmen	906 126	27 721	108 417	134 519	278 992	215 692	72 507	48 746	16 616	2 916
Öffentliche Verwaltung u.ä.	648 145	18 946	44 056	52 130	161 912	206 092	84 415	59 937	20 333	324
Öffentliche und private Dienstleistungen (ohne öffentliche Verwaltung)	2 521 378	107 022	272 441	305 943	623 246	742 249	258 901	154 970	51 658	4 948
Zusammen ²⁾	7 454 576	274 292	780 944	878 843	2 035 475	2 055 376	756 088	495 060	160 268	18 230
Insgesamt ³⁾										
Land- u. Forstwirtschaft; Fischerei	46 501	3 431	5 614	5 222	12 481	11 930	3 940	2 556	1 033	294
Produzierendes Gewerbe	1 765 208	57 446	141 932	160 714	488 434	520 050	209 516	139 297	41 222	6 597
Bergbau	7 141	221	549	518	1 816	2 300	930	585	181	41
Verarbeitendes Gewerbe	1 557 253	49 605	125 727	143 840	432 507	458 565	184 771	121 668	35 240	5 330
Energie- und Wasserversorgung	43 666	1 583	4 082	4 272	12 275	12 813	5 003	2 944	670	24
Baugewerbe	157 148	6 037	11 574	12 084	41 836	46 372	18 812	14 100	5 131	1 202
Handel, Gastgewerbe und Verkehr	2 384 850	97 178	280 553	275 250	628 850	630 310	243 976	165 216	53 498	10 019
Handel	1 721 322	66 269	189 776	188 900	452 369	465 159	182 764	128 044	41 467	6 574
Gastgewerbe	323 713	22 707	55 531	42 819	74 936	73 242	28 381	18 331	6 203	1 563
Verkehr und Nachrichten- übermittlung	339 815	8 202	35 246	43 531	101 545	91 909	32 831	18 841	5 828	1 882
Sonstige Dienstleistungen	5 640 855	208 090	558 883	639 533	1 453 132	1 615 958	615 061	398 686	133 312	18 200
Kredit- und Versicherungsgewerbe	513 866	13 860	50 273	62 157	162 641	134 173	51 411	31 067	7 654	630
Grundstückswesen, Vermie- tung, Dienstleistungen für Unternehmen	1 232 265	32 431	133 464	162 482	360 350	320 348	115 356	74 619	25 739	7 476
Öffentliche Verwaltung u.ä.	756 836	20 130	46 502	60 963	178 786	241 702	104 030	76 640	27 065	1 018
Öffentliche und private Dienstleistungen (ohne öffentliche Verwaltung)	3 137 888	141 669	328 644	353 931	751 355	919 735	344 264	216 360	72 854	9 076
Zusammen ²⁾	9 838 756	366 312	987 177	1 080 834	2 583 152	2 778 570	1 072 623	705 855	229 113	35 120

¹⁾ Klassifikation der Wirtschaftszweige, Ausgabe 2003 (WZ 2003) – siehe Anhang.

²⁾ Einschl. Fälle "ohne Angabe" zur Wirtschaftsgliederung.

³⁾ Einschl. Fälle "ohne Angabe" zum Rentenversicherungsträger.

Neue Länder und Berlin-Ost

**6 Sozialversicherungspflichtig Beschäftigte am 31.12.2004 nach Stellung im Beruf,
zusammengefassten Wirtschaftsabschnitten und Altersgruppen**

Stellung im Beruf / Rentenversicherungsträger ----- Wirtschaftsgliederung ¹⁾	Insgesamt	Davon im Alter von ... bis unter ... Jahren								
		unter 20	20 bis 25	25 bis 30	30 bis 40	40 bis 50	50 bis 55	55 bis 60	60 bis 65	65 und mehr
Insgesamt										
Arbeiter/ -innen										
Land- u. Forstwirtschaft; Fischerei	90 794	6 541	6 799	5 205	19 563	28 583	12 877	8 096	2 943	187
Produzierendes Gewerbe	853 497	50 565	75 461	71 824	212 775	267 865	105 469	51 089	17 647	802
Bergbau	14 583	844	971	441	2 214	5 665	2 975	1 181	283	9
Verarbeitendes Gewerbe	538 554	31 331	47 366	40 973	129 558	169 635	70 449	35 495	13 139	608
Energie- und Wasserversorgung	20 946	1 992	1 490	597	4 498	7 699	2 988	1 231	448	3
Baugewerbe	279 414	16 398	25 634	29 813	76 505	84 866	29 057	13 182	3 777	182
Handel, Gastgewerbe und Verkehr	482 681	30 604	48 353	46 245	121 210	142 748	57 068	26 500	8 879	1 074
Handel	201 585	14 080	21 912	21 105	50 193	57 131	22 087	10 904	3 776	397
Gastgewerbe	107 834	13 488	18 949	13 103	23 511	23 550	9 245	4 725	1 152	111
Verkehr und Nachrichten- übermittlung	173 262	3 036	7 492	12 037	47 506	62 067	25 736	10 871	3 951	566
Sonstige Dienstleistungen	569 146	56 524	62 275	41 520	107 955	158 120	74 813	47 387	19 088	1 464
Kredit- und Versicherungsgewerbe	1 350	16	39	36	262	508	255	146	80	8
Grundstückswesen, Vermie- tung, Dienstleistungen für Unternehmen	208 687	3 598	18 028	18 214	46 534	67 563	31 095	17 089	5 568	998
Öffentliche Verwaltung u.ä.	68 930	2 054	2 565	2 251	9 903	24 141	13 433	9 200	5 305	78
Öffentliche und private Dienstleistungen (ohne öffentliche Verwaltung)	290 179	50 856	41 643	21 019	51 256	65 908	30 030	20 952	8 135	380
Zusammen ²⁾	1 996 664	144 549	193 038	164 808	461 529	597 333	250 244	133 076	48 560	3 527
Angestellte										
Land- u. Forstwirtschaft; Fischerei	19 524	280	474	763	3 015	6 503	3 973	2 810	1 490	216
Produzierendes Gewerbe	334 940	7 926	17 710	24 696	78 589	107 393	53 395	30 101	13 797	1 333
Bergbau	6 790	141	205	169	849	2 540	1 819	824	229	14
Verarbeitendes Gewerbe	225 372	5 740	13 273	18 171	53 478	68 862	34 382	20 561	10 023	882
Energie- und Wasserversorgung	33 019	859	1 594	1 684	6 824	12 277	6 158	2 682	910	31
Baugewerbe	69 759	1 186	2 638	4 672	17 438	23 714	11 036	6 034	2 635	406
Handel, Gastgewerbe und Verkehr	496 693	19 328	41 903	48 424	132 291	153 178	59 861	29 972	10 529	1 207
Handel	376 009	15 779	33 294	38 760	102 375	112 928	42 794	21 488	7 711	880
Gastgewerbe	24 576	1 505	3 257	3 488	6 130	5 816	2 386	1 450	483	61
Verkehr und Nachrichten- übermittlung	96 108	2 044	5 352	6 176	23 786	34 434	14 681	7 034	2 335	266
Sonstige Dienstleistungen	1 504 119	48 326	102 618	131 609	353 106	448 583	208 703	137 579	70 437	3 158
Kredit- und Versicherungsgewerbe	93 103	2 031	7 416	9 777	29 068	26 773	10 677	5 535	1 758	68
Grundstückswesen, Vermie- tung, Dienstleistungen für Unternehmen	286 013	5 848	25 088	37 717	76 419	77 549	33 771	19 281	9 231	1 109
Öffentliche Verwaltung u.ä.	318 063	7 410	11 694	14 266	57 321	108 118	56 935	39 262	22 800	257
Öffentliche und private Dienstleistungen (ohne öffentliche Verwaltung)	806 940	33 037	58 420	69 849	190 298	236 143	107 320	73 501	36 648	1 724
Zusammen ²⁾	2 355 550	75 872	162 730	205 509	567 051	715 735	325 976	200 498	96 265	5 914
Insgesamt ³⁾										
Land- u. Forstwirtschaft; Fischerei	110 318	6 821	7 273	5 968	22 578	35 086	16 850	10 906	4 433	403
Produzierendes Gewerbe	1 188 437	58 491	93 171	96 520	291 364	375 258	158 864	81 190	31 444	2 135
Bergbau	21 373	985	1 176	610	3 063	8 205	4 794	2 005	512	23
Verarbeitendes Gewerbe	763 926	37 071	60 639	59 144	183 036	238 497	104 831	56 056	23 162	1 490
Energie- und Wasserversorgung	53 965	2 851	3 084	2 281	11 322	19 976	9 146	3 913	1 358	34
Baugewerbe	349 173	17 584	28 272	34 485	93 943	108 580	40 093	19 216	6 412	588
Handel, Gastgewerbe und Verkehr	979 374	49 932	90 256	94 669	253 501	295 926	116 929	56 472	19 408	2 281
Handel	577 594	29 859	55 206	59 865	152 568	170 059	64 881	32 392	11 487	1 277
Gastgewerbe	132 410	14 993	22 206	16 591	29 641	29 366	11 631	6 175	1 635	172
Verkehr und Nachrichten- übermittlung	269 370	5 080	12 844	18 213	71 292	96 501	40 417	17 905	6 286	832
Sonstige Dienstleistungen	2 073 265	104 850	164 893	173 129	461 061	606 703	283 516	184 966	89 525	4 622
Kredit- und Versicherungsgewerbe	94 453	2 047	7 455	9 813	29 330	27 281	10 932	5 681	1 838	76
Grundstückswesen, Vermie- tung, Dienstleistungen für Unternehmen	494 700	9 446	43 116	55 931	122 953	145 112	64 866	36 370	14 799	2 107
Öffentliche Verwaltung u.ä.	386 993	9 464	14 259	16 517	67 224	132 259	70 368	48 462	28 105	335
Öffentliche und private Dienstleistungen (ohne öffentliche Verwaltung)	1 097 119	83 893	100 063	90 868	241 554	302 051	137 350	94 453	44 783	2 104
Zusammen ²⁾	4 352 214	220 421	355 768	370 317	1 028 580	1 313 068	576 220	333 574	144 825	9 441

¹⁾ Klassifikation der Wirtschaftszweige, Ausgabe 2003 (WZ 2003) – siehe Anhang.

³⁾ Einschl. Fälle "ohne Angabe" zum Rentenversicherungsträger.

²⁾ Einschl. Fälle "ohne Angabe" zur Wirtschaftsgliederung.

Neue Länder und Berlin-Ost

**6 Sozialversicherungspflichtig Beschäftigte am 31.12.2004 nach Stellung im Beruf,
zusammengefassten Wirtschaftsabschnitten und Altersgruppen**

Stellung im Beruf / Rentenversicherungsträger ----- Wirtschaftsgliederung ¹⁾	Insgesamt	Davon im Alter von ... bis unter ... Jahren								
		unter 20	20 bis 25	25 bis 30	30 bis 40	40 bis 50	50 bis 55	55 bis 60	60 bis 65	65 und mehr
Darunter weiblich										
Arbeiter/ -innen										
Land- u. Forstwirtschaft; Fischerei	25 048	1 406	1 736	1 521	5 799	8 361	3 573	2 198	431	23
Produzierendes Gewerbe	139 763	4 441	8 739	8 054	32 908	50 729	21 783	10 867	2 127	115
Bergbau	867	43	32	6	127	368	215	63	.	.
Verarbeitendes Gewerbe	130 431	4 043	8 102	7 504	30 959	47 581	20 316	9 896	1 931	99
Energie- und Wasserversorgung	1 130	73	86	32	220	440	176	86	.	.
Baugewerbe	7 335	282	519	512	1 602	2 340	1 076	822	166	16
Handel, Gastgewerbe und Verkehr	158 197	9 934	17 829	14 646	36 575	48 566	19 999	8 620	1 760	268
Handel	59 931	2 310	5 461	5 540	14 338	19 271	8 011	4 037	879	84
Gastgewerbe	67 322	7 064	11 238	7 650	13 961	16 624	6 787	3 351	595	52
Verkehr und Nachrichten- übermittlung	30 944	560	1 130	1 456	8 276	12 671	5 201	1 232	286	132
Sonstige Dienstleistungen	238 363	18 084	23 967	18 698	47 410	71 611	33 466	19 636	5 094	397
Kredit- und Versicherungsgewerbe	569	9	27	28	121	183	98	68	31	4
Grundstückswesen, Vermie- tung, Dienstleistungen für Unternehmen	73 456	847	4 194	4 506	15 591	27 530	12 897	6 426	1 217	248
Öffentliche Verwaltung u.ä.	19 282	345	583	646	3 004	7 437	3 682	2 546	1 026	13
Öffentliche und private Dienstleistungen (ohne öffentliche Verwaltung)	145 056	16 883	19 163	13 518	28 694	36 461	16 789	10 596	2 820	132
Zusammen ²⁾	561 564	33 973	52 324	42 925	122 703	179 274	78 829	41 321	9 412	803
Angestellte										
Land- u. Forstwirtschaft; Fischerei	10 902	153	324	456	1 803	3 982	2 157	1 577	426	24
Produzierendes Gewerbe	163 382	5 311	11 769	13 629	37 780	53 823	24 503	12 840	3 448	279
Bergbau	2 838	100	126	80	416	1 135	686	250	.	.
Verarbeitendes Gewerbe	110 431	3 879	8 954	10 111	25 569	34 892	15 728	8 670	2 442	186
Energie- und Wasserversorgung	15 384	631	1 042	993	3 226	5 568	2 638	1 083	.	.
Baugewerbe	34 729	701	1 647	2 445	8 569	12 228	5 451	2 837	759	92
Handel, Gastgewerbe und Verkehr	327 960	11 883	29 257	33 575	90 437	100 662	38 560	18 351	4 788	447
Handel	262 375	9 664	23 312	27 227	73 460	80 154	29 844	14 376	4 004	334
Gastgewerbe	16 546	1 046	2 402	2 526	3 953	3 901	1 553	917	225	23
Verkehr und Nachrichten- übermittlung	49 039	1 173	3 543	3 822	13 024	16 607	7 163	3 058	559	90
Sonstige Dienstleistungen	1 114 885	36 488	77 702	93 748	262 199	349 496	157 567	98 281	38 536	868
Kredit- und Versicherungsgewerbe	65 025	1 381	4 726	5 787	20 354	19 896	7 977	3 908	970	26
Grundstückswesen, Vermie- tung, Dienstleistungen für Unternehmen	171 107	4 165	17 606	23 340	44 384	48 375	19 916	10 004	3 089	228
Öffentliche Verwaltung u.ä.	248 492	5 487	9 013	10 725	46 895	88 396	44 867	29 643	13 401	65
Öffentliche und private Dienstleistungen (ohne öffentliche Verwaltung)	630 261	25 455	46 357	53 896	150 566	192 829	84 807	54 726	21 076	549
Zusammen ²⁾	1 617 325	53 841	119 067	141 420	392 251	508 025	222 824	131 075	47 204	1 618
Insgesamt ³⁾										
Land- u. Forstwirtschaft; Fischerei	35 950	1 559	2 060	1 977	7 602	12 343	5 730	3 775	857	47
Produzierendes Gewerbe	303 145	9 752	20 508	21 683	70 688	104 552	46 286	23 707	5 575	394
Bergbau	3 705	143	158	86	543	1 503	901	313	.	.
Verarbeitendes Gewerbe	240 862	7 922	17 056	17 615	56 528	82 473	36 044	18 566	4 373	285
Energie- und Wasserversorgung	16 514	704	1 128	1 025	3 446	6 008	2 814	1 169	.	.
Baugewerbe	42 064	983	2 166	2 957	10 171	14 568	6 527	3 659	925	108
Handel, Gastgewerbe und Verkehr	486 157	21 817	47 086	48 221	127 012	149 228	58 559	26 971	6 548	715
Handel	322 306	11 974	28 773	32 767	87 798	99 425	37 855	18 413	4 883	418
Gastgewerbe	83 868	8 110	13 640	10 176	17 914	20 525	8 340	4 268	820	75
Verkehr und Nachrichten- übermittlung	79 983	1 733	4 673	5 278	21 300	29 278	12 364	4 290	845	222
Sonstige Dienstleistungen	1 353 248	54 572	101 669	112 446	309 609	421 107	191 033	117 917	43 630	1 265
Kredit- und Versicherungsgewerbe	65 594	1 390	4 753	5 815	20 475	20 079	8 075	3 976	1 001	30
Grundstückswesen, Vermie- tung, Dienstleistungen für Unternehmen	244 563	5 012	21 800	27 846	59 975	75 905	32 813	16 430	4 306	476
Öffentliche Verwaltung u.ä.	267 774	5 832	9 596	11 371	49 899	95 833	48 549	32 189	14 427	78
Öffentliche und private Dienstleistungen (ohne öffentliche Verwaltung)	775 317	42 338	65 520	67 414	179 260	229 290	101 596	65 322	23 896	681
Zusammen ²⁾	2 178 889	87 814	171 391	184 345	514 954	687 299	301 653	172 396	56 616	2 421

¹⁾ Klassifikation der Wirtschaftszweige, Ausgabe 2003 (WZ 2003) – siehe Anhang.

²⁾ Einschl. Fälle "ohne Angabe" zur Wirtschaftsgliederung.

³⁾ Einschl. Fälle "ohne Angabe" zum Rentenversicherungsträger.

7 Ausländische sozialversicherungspflichtig Beschäftigte am 31.12.2004 nach Staatsangehörigkeit und Ländern - Teil 1

Land der Staatsangehörigkeit	Deutsch- land ¹⁾	Baden- Württem- berg	Bayern	Berlin			Branden- burg	Bremen	Hamburg	Hessen	Mecklen- burg- Vor- pommern
				zu- sammen	davon						
					West	Ost					
Europa	1 458 138	359 747	276 877	48 627	39 449	9 178	5 641	12 748	41 016	159 455	1 835
EU-Länder ²⁾	634 465	165 871	119 691	15 572	12 000	3 572	2 850	4 286	16 969	68 877	983
Belgien	7 789	604	692	174	126	48	27	47	154	657	5
Dänemark	4 467	360	535	174	123	51	30	60	551	415	36
Estland	690	131	99	31	17	14	5	3	65	51	6
Finnland	3 499	521	577	205	168	37	22	43	306	594	20
Frankreich	67 922	28 590	5 343	1 514	1 123	391	228	245	1 128	3 948	35
Griechenland	92 931	27 383	18 485	1 543	1 189	354	257	393	1 753	9 946	124
Irland	2 968	493	742	158	108	50	34	33	127	466	4
Italien	167 514	61 491	24 444	2 183	1 744	439	225	338	1 862	21 415	80
Lettland	1 350	180	192	86	68	18	12	22	92	161	25
Litauen	2 225	394	281	86	65	21	18	38	106	289	20
Luxemburg	1 208	169	207	41	30	11	5	9	29	157	.
Malta	105	12	28	.	.	.	-	-	4	8	-
Niederlande	29 086	2 098	2 157	545	396	149	141	350	823	2 217	83
Österreich	55 983	8 330	30 335	1 512	1 177	335	159	246	1 255	4 662	61
Polen	57 432	7 105	8 785	3 870	3 117	753	977	847	2 981	5 394	249
Portugal	39 538	10 646	2 803	394	306	88	59	864	2 704	5 375	26
Schweden	3 970	608	885	234	171	63	24	45	290	592	25
Slowakei	4 363	820	1 806	78	54	24	41	12	70	424	40
Slowenien	6 151	2 252	1 974	231	203	28	16	8	60	472	-
Spanien	34 619	6 979	3 682	616	446	170	71	270	1 000	6 250	22
Tschechische Republik	12 183	1 312	7 392	227	157	70	71	33	143	947	25
Ungarn	10 667	2 070	3 481	379	244	135	205	33	169	960	58
Vereinigtes Königreich	27 574	3 296	4 730	1 271	956	315	218	343	1 288	3 436	37
Zypern	145	22	20	.	.	.	3	3	5	24	.
Übrige europäische Länder	823 673	193 876	157 186	33 055	27 449	5 606	2 791	8 462	24 047	90 578	852
Albanien	10 057	3 110	2 157	154	111	43	34	100	176	718	12
Bosnien und Herzegowina	35 644	8 070	10 081	1 104	881	223	74	194	1 100	4 324	11
Kroatien	66 007	24 096	16 777	2 003	1 779	224	94	254	1 263	8 592	15
Mazedonien	10 020	1 979	1 660	524	386	138	83	66	558	963	13
Norwegen	1 135	167	209	54	35	19	3	22	98	141	8
Rumänien	19 343	5 495	6 884	329	237	92	79	92	312	1 823	50
Russische Föderation	34 494	6 006	6 228	1 888	1 268	620	578	470	1 214	2 865	260
Schweiz	7 277	1 985	1 440	373	257	116	54	65	297	866	25
Serbien und Montenegro	142 885	42 243	31 475	4 230	3 691	539	242	823	3 705	15 275	56
Türkei	466 797	96 514	73 771	20 166	17 210	2 956	1 008	6 037	14 326	52 068	185
Ukraine	16 217	2 133	3 408	1 140	828	312	347	211	556	1 491	130
Sonstige	13 797	2 078	3 096	1 090	766	324	195	128	442	1 452	87
Afrika	69 952	8 470	8 833	3 190	2 463	727	312	983	4 077	13 054	127
Äthiopien	4 074	739	1 043	163	141	22	7	14	71	1 416	.
Ghana	6 836	664	502	483	400	83	31	223	1 620	732	-
Marokko	20 784	995	1 022	278	225	53	21	129	277	6 448	10
Nigeria	4 078	602	752	254	199	55	23	99	231	306	.
Tunesien	7 268	1 078	1 207	272	212	60	27	113	321	669	12
Sonstige	26 912	4 392	4 307	1 740	1 286	454	203	405	1 557	3 483	97
Amerika	41 446	7 856	9 373	2 475	1 788	687	345	521	1 761	7 388	62
Brasilien	5 067	1 113	1 058	225	148	77	20	61	296	625	5
Kanada	2 774	654	631	148	97	51	27	36	104	338	5
Kolumbien	1 571	210	231	95	62	33	19	28	123	371	3
Kuba	1 873	260	345	199	117	82	71	11	53	188	14
Peru	1 816	276	420	208	148	60	14	20	101	239	3
Vereinigte Staaten	20 301	3 828	5 260	1 062	803	259	137	268	482	4 626	12
Sonstige	8 044	1 515	1 428	538	413	125	57	97	602	1 001	20
Asien	158 689	24 137	27 366	9 144	6 480	2 664	1 312	2 057	8 160	21 155	707
Afghanistan	11 262	899	2 248	121	80	41	22	66	1 826	2 883	6
China ³⁾	12 521	2 406	2 032	709	505	204	204	194	517	1 483	67
Indien	9 361	1 513	1 408	384	255	129	75	101	449	1 687	60
Irak	13 419	2 374	4 863	279	205	74	37	61	211	550	37
Iran, Islamische Republik	14 990	1 762	1 524	826	734	92	55	313	1 360	2 555	6
Kasachstan	11 476	2 367	2 441	236	133	103	80	116	330	903	68
Philippinen	8 160	1 024	963	206	153	53	10	225	812	1 213	26
Sri Lanka	8 925	1 718	888	339	287	52	12	151	105	845	6
Thailand	8 880	1 668	1 648	946	761	185	40	95	357	1 301	11
Vietnam	18 713	2 315	4 377	1 588	684	904	458	143	386	1 258	277
Sonstige	40 982	6 091	4 974	3 510	2 683	827	319	592	1 807	6 477	143
Australien und Ozeanien	2 531	446	567	117	84	33	19	33	200	334	98
Insgesamt	1 730 756	400 656	323 016	63 553	50 264	13 289	7 629	16 342	55 214	201 386	2 829

¹⁾ Deutschland insgesamt von Teil 1 und 2.

²⁾ Einschl. ehemalige Tschechoslowakei und britisch abhängige Gebiete in Europa.

³⁾ Ohne Taiwan.

7 Ausländische sozialversicherungspflichtig Beschäftigte am 31.12.2004 nach Staatsangehörigkeit und Ländern - Teil 2

Land der Staatsangehörigkeit	Deutsch- land ¹⁾	Nieder- sachsen	Nordrhein- Westfalen	Rheinland- Pfalz	Saarland	Sachsen	Sachsen- Anhalt	Schles-wig- Holstein	Thüringen	Nachrichtlich	
										früheres Bundes- gebiet	neue Länder und Berlin-Ost
Europa	1 458 138	74 463	361 372	54 304	26 215	7 289	3 362	21 882	3 305	1 427 528	30 610
EU-Länder ²⁾	634 465	32 012	145 571	24 595	20 883	4 090	1 655	8 913	1 647	619 668	14 797
Belgien	7 789	263	4 652	314	80	29	23	55	13	7 644	145
Dänemark	4 467	344	549	84	14	28	22	1 251	14	4 286	181
Estland	690	46	140			10	6	54	5	644	46
Finnland	3 499	227	670	78	11	26	7	181	11	3 376	123
Frankreich	67 922	1 130	4 745	5 694	14 570	220	75	340	117	66 856	1 066
Griechenland	92 931	3 901	25 349	1 862	200	404	277	913	141	91 374	1 557
Irland	2 968	144	572	94	12	30		48		2 839	129
Italien	167 514	6 522	36 094	6 784	4 532	372	141	776	255	166 002	1 512
Lettland	1 350	131	291	60	13	17	9	53	6	1 263	87
Litauen	2 225	226	466	99	18	37	14	91	42	2 073	152
Luxemburg	1 208	31	278	168	87		5	17		1 182	26
Malta	105	11	29							102	3
Niederlande	29 086	3 154	16 000	791	112	92	98	369	56	28 467	619
Österreich	55 983	1 361	5 827	1 138	209	247	69	473	99	55 013	970
Polen	57 432	5 295	15 264	2 705	429	862	317	1 998	354	53 920	3 512
Portugal	39 538	2 083	11 323	1 922	181	199	106	792	61	38 999	539
Schweden	3 970	234	648	121	19	27	14	188	16	3 801	169
Slowakei	4 363	143	508	101	18	149	59	43	51	3 999	364
Slowenien	6 151	102	842	127	20	9	8	27	3	6 087	64
Spanien	34 619	3 009	10 907	1 015	123	102	31	495	47	34 176	443
Tschechische Republik	12 183	293	809	237	33	399	77	93	92	11 449	734
Ungarn	10 667	377	1 271	377	89	651	245	107	195	9 178	1 489
Vereinigtes Königreich	27 574	2 972	8 275	783	99	176	49	543	58	26 721	853
Zypern	145	7	40	8	0	0				137	8
Übrige europäische Länder	823 673	42 451	215 801	29 709	5 332	3 199	1 707	12 969	1 658	807 860	15 813
Albanien	10 057	608	2 088	557	97	48	28	147	23	9 869	188
Bosnien und Herzegowina	35 644	1 145	7 579	1 136	296	74	57	346	53	35 152	492
Kroatien	66 007	1 508	8 920	1 769	139	64	32	447	34	65 544	463
Mazedonien	10 020	411	3 252	323	22	20	20	115	11	9 735	285
Norwegen	1 135	71	239	31	5	9	3	71	4	1 089	46
Rumänien	19 343	662	2 207	687	158	174	77	208	106	18 765	578
Russische Föderation	34 494	3 205	7 254	1 581	486	829	367	917	346	31 494	3 000
Schweiz	7 277	408	1 159	245	54	88	22	161	35	6 937	340
Serbien und Montenegro	142 885	6 648	30 608	4 709	720	323	184	1 495	149	141 392	1 493
Türkei	466 797	25 647	146 577	17 313	2 983	747	404	8 481	570	460 927	5 870
Ukraine	16 217	1 344	3 366	729	189	432	244	346	151	14 601	1 616
Sonstige	13 797	794	2 552	629	183	391	269	235	176	12 355	1 442
Afrika	69 952	3 616	21 649	2 745	586	434	238	1 448	190	67 924	2 028
Äthiopien	4 074	67	405	85	3	20	11	25		4 009	65
Ghana	6 836	433	1 479	219	95	10	15	326	4	6 693	143
Marokko	20 784	387	10 090	775	106	36	20	167	23	20 621	163
Nigeria	4 078	247	1 173	211	27	6	13	121		3 968	110
Tunesien	7 268	772	2 105	337	73	50	21	180	31	7 067	201
Sonstige	26 912	1 710	6 397	1 118	282	312	158	629	122	25 566	1 346
Amerika	41 446	1 875	5 645	2 275	303	519	155	655	238	39 440	2 006
Brasilien	5 067	268	922	270	45	36	13	84	26	4 890	177
Kanada	2 774	156	455	79	12	62	12	45	10	2 607	167
Kolumbien	1 571	97	241	81	8	10		43		1 495	76
Kuba	1 873	87	273	60	6	146	42	25	93	1 425	448
Peru	1 816	127	273	60	9	20		43		1 716	100
Vereinigte Staaten	20 301	674	1 914	1 413	154	165	40	196	70	19 618	683
Sonstige	8 044	466	1 567	312	69	80	39	219	34	7 689	355
Asien	158 689	13 125	34 660	6 735	1 516	2 698	1 092	3 603	1 222	148 994	9 695
Afghanistan	11 262	665	1 783	287	7	100	8	326	15	11 070	192
China ³⁾	12 521	668	2 963	523	144	145	89	286	91	11 721	800
Indien	9 361	421	2 327	264	125	233	110	119	85	8 669	692
Irak	13 419	920	2 847	536	86	198	79	309	32	12 962	457
Iran, Islamische Republik	14 990	1 195	4 207	578	114	71	22	391	11	14 733	257
Kasachstan	11 476	1 129	2 364	572	155	191	87	351	86	10 861	615
Philippinen	8 160	1 641	1 444	289	30			255	3	8 049	111
Sri Lanka	8 925	576	3 656	388	147			76	4	8 837	88
Thailand	8 880	458	1 441	513	115	32	9	221	25	8 578	302
Vietnam	18 713	2 451	1 767	1 096	103	1 151	431	278	634	14 858	3 855
Sonstige	40 982	3 001	9 861	1 689	490	552	249	991	236	38 656	2 326
Australien und Ozeanien	2 531	121	407	63	8	29	10	75	4	2 338	193
Insgesamt	1 730 756	93 200	423 733	66 122	28 628	10 969	4 857	27 663	4 959	1 686 224	44 532

¹⁾ Deutschland insgesamt von Teil 1 und 2.

²⁾ Einschl. ehemalige Tschechoslowakei und britisch abhängige Gebiete in Europa.

³⁾ Ohne Taiwan.

8 Sozialversicherungspflichtig Beschäftigte nach Ländern - Teil 1

Stichtag	Deutsch- land ¹⁾	Baden- Württemberg	Bayern	Berlin			Branden- burg	Bremen	Hamburg	Hessen	Mecklen-burg- Vorpommern
				zusammen	davon						
					West	Ost					
Insgesamt											
1999 31.03.	27 164 431	3 683 796	4 177 238	1 122 020	739 328	382 692	830 100	277 505	738 359	2 102 728	592 073
30.06.	27 482 584	3 714 716	4 258 959	1 131 645	745 807	385 838	830 947	280 156	743 753	2 123 700	604 372
30.09.	27 943 485	3 775 670	4 339 784	1 149 495	756 416	393 079	838 313	284 700	755 510	2 162 249	609 315
31.12.	27 756 486	3 777 899	4 296 370	1 148 960	754 795	394 165	823 467	284 189	758 567	2 163 428	595 503
2000 31.03.	27 632 808	3 786 458	4 305 675	1 137 114	748 675	388 439	800 752	283 225	759 142	2 169 404	581 712
30.06.	27 825 624	3 802 475	4 364 659	1 139 096	749 254	389 842	811 036	283 576	762 471	2 174 680	590 660
30.09.	28 285 045	3 862 423	4 449 049	1 155 000	758 923	396 077	819 780	287 918	774 388	2 216 728	595 516
31.12.	27 979 593	3 861 909	4 395 785	1 143 032	751 147	391 885	799 831	288 057	776 211	2 213 078	577 371
2001 31.03.	27 710 166	3 853 505	4 380 446	1 127 405	742 096	385 309	772 505	286 419	776 452	2 207 301	557 658
30.06.	27 817 114	3 850 918	4 431 011	1 125 714	752 307	373 407	778 772	286 499	774 869	2 203 298	565 797
30.09.	28 205 155	3 897 772	4 497 323	1 138 977	760 795	378 182	790 236	289 867	782 178	2 240 378	572 243
31.12.	27 864 091	3 882 640	4 425 432	1 132 602	754 697	377 905	775 393	288 366	780 733	2 223 457	555 408
2002 31.03.	27 548 488	3 860 082	4 388 341	1 113 032	738 762	374 270	753 367	286 203	772 959	2 203 519	540 103
30.06.	27 571 147	3 851 416	4 420 624	1 103 776	732 467	371 309	759 775	284 653	768 687	2 192 552	548 830
30.09.	27 853 391	3 884 872	4 460 020	1 110 970	740 376	370 594	771 587	287 451	772 593	2 214 694	554 009
31.12.	27 360 497	3 846 790	4 357 372	1 094 823	730 406	364 417	749 535	285 473	767 541	2 187 128	530 275
2003 31.03.	26 991 541	3 812 283	4 312 429	1 074 778	718 964	355 814	725 316	283 204	758 741	2 163 769	514 635
30.06.	26 954 686	3 786 749	4 333 297	1 065 424	712 585	352 839	732 935	280 526	750 140	2 150 806	526 476
30.09.	27 204 384	3 808 614	4 373 417	1 078 316	717 609	360 707	744 721	282 370	756 352	2 161 397	534 869
31.12.	26 746 384	3 766 742	4 273 812	1 065 256	708 497	356 759	726 540	278 849	748 719	2 136 353	519 425
2004 31.03.	26 427 917	3 737 814	4 240 311	1 046 410	697 957	348 453	707 128	275 235	741 856	2 111 394	504 068
30.06.	26 523 982	3 737 971	4 288 495	1 042 262	692 984	349 278	715 500	273 434	739 157	2 112 654	511 732
30.09.	26 916 694	3 785 836	4 354 330	1 054 693	699 859	354 834	730 618	279 041	752 292	2 143 668	516 784
31.12.	26 381 842	3 742 899	4 253 402	1 035 943	687 091	348 852	709 754	275 154	744 412	2 113 501	494 467
Darunter weiblich											
1999 31.03.	12 007 872	1 586 664	1 846 874	558 457	366 933	191 524	393 095	115 644	330 839	906 131	288 974
30.06.	12 059 118	1 595 698	1 861 153	558 633	367 758	190 875	387 273	116 329	332 390	910 461	292 386
30.09.	12 240 865	1 621 401	1 895 689	565 336	372 252	193 084	387 085	118 575	338 077	927 111	291 948
31.12.	12 253 750	1 629 245	1 896 883	569 537	374 569	194 968	384 718	118 964	340 300	932 830	288 315
2000 31.03.	12 260 469	1 636 550	1 906 714	567 933	373 023	194 910	378 604	119 133	341 590	938 105	285 247
30.06.	12 281 713	1 639 414	1 915 738	567 790	372 297	195 493	381 583	118 794	341 303	934 495	289 260
30.09.	12 490 776	1 666 213	1 953 349	575 118	376 694	198 424	384 368	121 066	346 750	954 118	290 688
31.12.	12 439 749	1 671 177	1 946 777	573 667	375 843	197 824	380 205	121 375	348 417	955 786	284 944
2001 31.03.	12 387 724	1 672 142	1 951 016	568 720	372 424	196 296	371 368	121 217	349 496	957 012	279 484
30.06.	12 372 527	1 669 372	1 955 129	566 669	375 957	190 712	371 658	120 651	347 845	952 219	282 246
30.09.	12 549 806	1 691 521	1 986 145	572 775	380 194	192 581	374 517	122 409	350 889	970 159	283 519
31.12.	12 504 939	1 690 918	1 977 100	574 164	380 262	193 902	372 138	122 124	351 463	967 952	277 582
2002 31.03.	12 446 146	1 689 723	1 973 444	567 687	375 212	192 475	365 885	121 501	349 422	964 911	273 534
30.06.	12 391 665	1 683 359	1 969 338	561 441	370 981	190 460	365 357	120 451	347 320	956 426	276 845
30.09.	12 513 414	1 700 079	1 985 274	565 286	374 151	191 135	368 968	122 161	349 459	969 140	277 976
31.12.	12 397 115	1 688 150	1 962 361	560 768	371 945	188 823	363 572	122 408	348 771	962 281	269 376
2003 31.03.	12 284 777	1 679 715	1 950 342	553 416	368 163	185 253	355 670	121 483	346 058	956 171	264 172
30.06.	12 181 310	1 664 260	1 937 908	546 761	363 990	182 771	354 594	119 755	341 239	946 341	268 109
30.09.	12 249 033	1 669 686	1 949 599	551 524	364 777	186 747	356 942	120 656	343 543	949 208	269 570
31.12.	12 140 865	1 655 963	1 927 761	549 093	363 552	185 541	353 681	119 929	341 557	942 026	264 383
2004 31.03.	12 031 153	1 646 463	1 915 943	541 086	359 379	181 707	347 693	118 550	339 249	933 655	258 954
30.06.	11 983 131	1 639 754	1 914 286	535 332	354 206	181 126	348 702	117 283	336 668	929 046	262 245
30.09.	12 167 957	1 663 895	1 946 528	541 607	357 799	183 808	353 446	120 039	343 852	945 553	263 430
31.12.	12 017 645	1 649 505	1 921 890	535 973	353 759	182 214	349 291	118 847	341 272	936 309	255 148

¹⁾ Deutschland insgesamt von Teil 1 und 2.

8 Sozialversicherungspflichtig Beschäftigte nach Ländern - Teil 2

Stichtag	Deutsch- land ¹⁾	Nieder-sachsen	Nordrhein- Westfalen	Rheinland- Pfalz	Saarland	Sachsen	Sachsen- Anhalt	Schleswig- Holstein	Thüringen	Nachrichtlich	
										früheres Bundes-gebiet	neue Länder und Berlin-Ost
Insgesamt											
1999 31.03.	27 164 431	2 343 914	5 769 286	1 161 771	346 846	1 536 131	859 657	791 187	831 820	22 131 958	5 032 473
30.06.	27 482 584	2 382 996	5 806 864	1 175 418	350 864	1 559 005	866 750	808 402	844 037	22 391 635	5 090 949
30.09.	27 943 485	2 432 366	5 911 526	1 199 706	358 236	1 575 244	876 705	824 149	850 517	22 800 312	5 143 173
31.12.	27 756 486	2 403 603	5 903 046	1 188 131	355 244	1 553 691	861 111	809 456	833 821	22 694 728	5 061 758
2000 31.03.	27 632 808	2 403 087	5 905 724	1 187 770	355 340	1 506 110	831 609	808 191	811 495	22 712 691	4 920 117
30.06.	27 825 624	2 436 003	5 907 280	1 191 307	356 206	1 526 528	837 242	819 501	822 904	22 847 412	4 978 212
30.09.	28 285 045	2 480 184	6 014 847	1 214 968	363 714	1 542 279	844 693	832 907	830 651	23 256 049	5 028 996
31.12.	27 979 593	2 431 834	5 983 900	1 198 736	360 093	1 500 646	825 042	814 118	809 950	23 074 868	4 904 725
2001 31.03.	27 710 166	2 406 132	5 943 560	1 191 915	358 287	1 455 763	799 449	808 284	785 085	22 954 397	4 755 769
30.06.	27 817 114	2 420 079	5 929 580	1 194 222	357 274	1 476 840	808 396	819 127	794 718	23 019 184	4 797 930
30.09.	28 205 155	2 463 031	6 004 180	1 214 680	363 523	1 487 689	824 710	830 876	807 492	23 344 603	4 860 552
31.12.	27 864 091	2 420 210	5 964 293	1 198 938	359 614	1 452 609	805 653	812 826	785 917	23 111 206	4 752 885
2002 31.03.	27 548 488	2 402 861	5 915 323	1 193 672	354 130	1 411 124	783 213	807 724	762 835	22 923 576	4 624 912
30.06.	27 571 147	2 411 598	5 889 812	1 195 746	353 455	1 421 235	784 221	813 959	770 808	22 914 969	4 656 178
30.09.	27 853 391	2 443 161	5 931 094	1 209 416	357 921	1 450 481	799 715	822 587	782 820	23 124 185	4 729 206
31.12.	27 360 497	2 387 488	5 861 224	1 188 379	354 168	1 415 736	777 152	801 090	756 323	22 767 059	4 593 438
2003 31.03.	26 991 541	2 370 888	5 786 665	1 176 535	349 617	1 378 745	758 686	790 107	735 143	22 523 202	4 468 339
30.06.	26 954 686	2 376 123	5 736 058	1 175 045	348 246	1 395 025	763 089	793 404	741 343	22 442 979	4 511 707
30.09.	27 204 384	2 404 584	5 772 366	1 188 288	352 068	1 418 426	771 807	803 382	753 407	22 620 447	4 583 937
31.12.	26 746 384	2 348 942	5 705 923	1 168 245	347 539	1 387 438	757 986	780 450	734 165	22 264 071	4 482 313
2004 31.03.	26 427 917	2 331 891	5 645 236	1 158 744	344 874	1 351 414	741 237	772 124	718 181	22 057 436	4 370 481
30.06.	26 523 982	2 340 735	5 631 485	1 163 523	344 682	1 368 537	745 440	779 453	728 922	22 104 573	4 419 409
30.09.	26 916 694	2 377 107	5 702 293	1 181 292	349 951	1 393 698	757 195	794 448	743 448	22 420 117	4 496 577
31.12.	26 381 842	2 315 233	5 626 090	1 155 958	345 161	1 352 648	729 871	770 727	716 622	22 029 628	4 352 214
Darunter weiblich											
1999 31.03.	12 007 872	1 019 518	2 395 734	504 392	139 362	734 915	417 072	365 541	404 660	9 577 632	2 430 240
30.06.	12 059 118	1 028 234	2 404 578	506 754	140 011	735 693	415 387	370 922	403 216	9 634 288	2 424 830
30.09.	12 240 865	1 048 116	2 452 853	517 549	143 200	737 206	416 930	376 977	402 812	9 811 800	2 429 065
31.12.	12 253 750	1 043 818	2 462 773	517 266	143 770	736 828	416 136	371 748	400 619	9 832 166	2 421 584
2000 31.03.	12 260 469	1 048 187	2 474 604	518 328	144 129	726 522	407 451	372 744	394 628	9 873 107	2 387 362
30.06.	12 281 713	1 056 017	2 467 594	517 598	143 682	729 652	407 101	376 718	394 974	9 883 650	2 398 063
30.09.	12 490 776	1 077 068	2 519 783	530 067	147 188	734 665	410 173	382 629	397 533	10 074 925	2 415 851
31.12.	12 439 749	1 066 959	2 518 252	527 083	146 676	723 600	406 451	375 514	392 866	10 053 859	2 385 890
2001 31.03.	12 387 724	1 058 994	2 512 138	526 097	146 793	713 322	399 129	375 251	385 545	10 042 580	2 345 144
30.06.	12 372 527	1 056 849	2 501 683	524 930	145 798	715 276	398 760	378 814	384 628	10 029 247	2 343 280
30.09.	12 549 806	1 077 809	2 540 843	535 220	149 004	718 304	404 197	384 056	388 439	10 188 249	2 361 557
31.12.	12 504 939	1 070 553	2 542 288	533 048	148 926	711 470	401 036	378 959	385 218	10 163 593	2 341 346
2002 31.03.	12 446 146	1 070 267	2 536 402	533 606	147 378	700 828	394 190	379 299	378 069	10 141 165	2 304 981
30.06.	12 391 665	1 065 058	2 521 371	532 037	146 461	698 620	390 813	380 287	376 481	10 093 089	2 298 576
30.09.	12 513 414	1 079 909	2 541 615	537 641	148 853	707 320	395 528	384 498	379 707	10 192 780	2 320 634
31.12.	12 397 115	1 067 586	2 529 339	534 571	148 554	698 587	390 385	377 707	372 699	10 113 673	2 283 442
2003 31.03.	12 284 777	1 063 053	2 506 229	530 695	146 902	687 687	383 848	374 380	364 956	10 043 191	2 241 586
30.06.	12 181 310	1 055 257	2 475 425	526 859	145 331	683 730	381 213	373 300	361 228	9 949 665	2 231 645
30.09.	12 249 033	1 064 464	2 484 584	530 511	146 320	690 020	381 261	377 206	363 939	10 000 554	2 248 479
31.12.	12 140 865	1 049 175	2 469 075	526 849	145 289	685 200	380 153	368 976	361 755	9 910 152	2 230 713
2004 31.03.	12 031 153	1 043 783	2 447 472	523 671	144 237	674 346	373 573	366 496	355 982	9 838 898	2 192 255
30.06.	11 983 131	1 039 170	2 429 301	522 238	143 156	673 136	371 052	367 255	354 507	9 792 363	2 190 768
30.09.	12 167 957	1 057 802	2 465 172	530 460	145 641	682 060	374 360	374 939	359 173	9 951 680	2 216 277
31.12.	12 017 645	1 040 015	2 443 857	523 414	144 119	672 121	367 898	365 769	352 217	9 838 756	2 178 889

¹⁾ Deutschland insgesamt von Teil 1 und 2.

Anhang

Klassifikation der Wirtschaftszweige, Ausgabe 2003 (WZ 2003) Tiefengliederung bis zur Ebene Wirtschaftsgruppe

A Land- und Forstwirtschaft

AA Land- und Forstwirtschaft

- 01 Landwirtschaft und Jagd
 - 01.1 Pflanzenbau
 - 01.2 Tierhaltung
 - 01.3 Gemischte Landwirtschaft
 - 01.4 Erbringung von landwirtschaftlichen und gärtnerischen Dienstleistungen
 - 01.5 Jagd
- 02 Forstwirtschaft
 - 02.0 Forstwirtschaft

B Fischerei und Fischzucht

BA Fischerei und Fischzucht

- 05 Fischerei und Fischzucht
 - 05.0 Fischerei und Fischzucht

C Bergbau und Gewinnung von Steinen und Erden

CA Kohlenbergbau, Torfgewinnung, Gewinnung von Erdöl und Erdgas, Bergbau auf Uran- und Thoriumerze

- 10 Kohlenbergbau, Torfgewinnung
 - 10.1 Steinkohlenbergbau und -brikettherstellung
 - 10.2 Braunkohlenbergbau und -veredlung
 - 10.3 Torfgewinnung und -veredlung
- 11 Gewinnung von Erdöl und Erdgas, Erbringung damit verbundener Dienstleistungen
 - 11.1 Gewinnung von Erdöl und Erdgas
 - 11.2 Erbringung von Dienstleistungen bei der Gewinnung von Erdöl und Erdgas
- 12 Bergbau auf Uran- und Thoriumerze
 - 12.0 Bergbau auf Uran- und Thoriumerze

CB Erzbergbau, Gewinnung von Steinen und Erden, sonstiger Bergbau

- 13 Erzbergbau
 - 13.1 Eisenerzbergbau
 - 13.2 NE-Metallerzbergbau (ohne Bergbau auf Uran- und Thoriumerze)
- 14 Gewinnung von Steinen und Erden, sonstiger Bergbau
 - 14.1 Gewinnung von Natursteinen
 - 14.2 Gewinnung von Kies, Sand, Ton und Kaolin
 - 14.3 Gewinnung von Mineralien für die Herstellung von chemischen Erzeugnissen
 - 14.4 Gewinnung von Salz
 - 14.5 Gewinnung von Steinen und Erden, anderweitig nicht genannt, sonstiger Bergbau

D Verarbeitendes Gewerbe

DA Ernährungsgewerbe und Tabakverarbeitung

- 15 Ernährungsgewerbe
 - 15.1 Schlachten und Fleischverarbeitung
 - 15.2 Fischverarbeitung

Anhang

- 15.3 Obst- und Gemüseverarbeitung
- 15.4 Herstellung von pflanzlichen und tierischen Ölen und Fetten
- 15.5 Milchverarbeitung; Herstellung von Speiseeis
- 15.6 Mahl- und Schälmaschinen, Herstellung von Stärke und Stärkeerzeugnissen
- 15.7 Herstellung von Futtermitteln
- 15.8 Sonstiges Ernährungsgewerbe (ohne Getränkeherstellung)
- 15.9 Herstellung von Getränken

16 Tabakverarbeitung

16.0 Tabakverarbeitung

DB Textil- und Bekleidungsgewerbe

17 Textilgewerbe

17.1 Spinnstoffaufbereitung und Spinnerei

17.2 Weberei

17.3 Textilveredlung

17.4 Herstellung von konfektionierten Textilwaren (ohne Bekleidung)

17.5 Sonstiges Textilgewerbe (ohne Herstellung von Maschenware)

17.6 Herstellung von gewirktem und gestricktem Stoff

17.7 Herstellung von gewirkten und gestrickten Fertigerzeugnissen

18 Bekleidungsgewerbe

18.1 Herstellung von Lederbekleidung

18.2 Herstellung von Bekleidung (ohne Lederbekleidung)

18.3 Zurichtung und Färben von Fellen, Herstellung von Pelzwaren

DC Ledergewerbe

19 Ledergewerbe

19.1 Herstellung von Leder und Lederfaserstoff

19.2 Lederverarbeitung (ohne Herstellung von Lederbekleidung und Schuhen)

19.3 Herstellung von Schuhen

DD Holzgewerbe (ohne Herstellung von Möbeln)

20 Holzgewerbe (ohne Herstellung von Möbeln)

20.1 Säge-, Hobel- und Holzimprägnierwerke

20.2 Herstellung von Furnier-, Sperrholz-, Holzfasern- und Holzspanplatten

20.3 Herstellung von Konstruktionsteilen, Fertigbauteilen, Ausbauelementen und Fertigteilbauten aus Holz

20.4 Herstellung von Verpackungsmitteln, Lagerbehältern und Ladungsträgern aus Holz

20.5 Herstellung von Holzwaren, anderweitig nicht genannt, sowie von Kork-, Flecht- und Korbwaren (ohne Herstellung von Möbeln)

DE Papier-, Verlags- und Druckgewerbe

21 Papiergewerbe

21.1 Herstellung von Holz- und Zellstoff, Papier, Karton und Pappe

21.2 Herstellung von Waren aus Papier, Karton und Pappe

22 Verlagsgewerbe, Druckgewerbe, Vervielfältigung von bespielten Ton-, Bild- und Datenträgern

22.1 Verlagsgewerbe

22.2 Druckgewerbe

22.3 Vervielfältigung von bespielten Ton-, Bild- und Datenträgern

DF Kokerei, Mineralölverarbeitung, Herstellung und Verarbeitung von Spalt- und Brutstoffen

23 Kokerei, Mineralölverarbeitung, Herstellung und Verarbeitung von Spalt- und Brutstoffen

23.1 Kokerei

23.2 Mineralölverarbeitung

23.3 Herstellung und Verarbeitung von Spalt- und Brutstoffen

Anhang

DG Herstellung von chemischen Erzeugnissen

- 24 Herstellung von chemischen Erzeugnissen
 - 24.1 Herstellung von chemischen Grundstoffen
 - 24.2 Herstellung von Schädlingsbekämpfungsmitteln, Pflanzenschutz- und Desinfektionsmitteln
 - 24.3 Herstellung von Anstrichmitteln, Druckfarben und Kitten
 - 24.4 Herstellung von pharmazeutischen Erzeugnissen
 - 24.5 Herstellung von Seifen, Wasch-, Reinigungs- und Körperpflegemitteln sowie von Duftstoffen
 - 24.6 Herstellung von sonstigen chemischen Erzeugnissen
 - 24.7 Herstellung von Chemiefasern

DH Herstellung von Gummi- und Kunststoffwaren

- 25 Herstellung von Gummi- und Kunststoffwaren
 - 25.1 Herstellung von Gummiwaren
 - 25.2 Herstellung von Kunststoffwaren

DI Glasgewerbe, Herstellung von Keramik, Verarbeitung von Steinen und Erden

- 26 Glasgewerbe, Herstellung von Keramik, Verarbeitung von Steinen und Erden
 - 26.1 Herstellung von Glas und Glaswaren
 - 26.2 Herstellung von keramischen Erzeugnissen (ohne Herstellung von Ziegeln und Baukeramik)
 - 26.3 Herstellung von keramischen Wand- und Bodenfliesen und -platten
 - 26.4 Herstellung von Ziegeln und sonstiger Baukeramik
 - 26.5 Herstellung von Zement, Kalk und gebranntem Gips
 - 26.6 Herstellung von Erzeugnissen aus Beton, Zement und Gips
 - 26.7 Be- und Verarbeitung von Naturwerksteinen und Natursteinen, anderweitig nicht genannt
 - 26.8 Herstellung von sonstigen Erzeugnissen aus nicht metallischen Mineralien

DJ Metallerzeugung und -bearbeitung, Herstellung von Metallerzeugnissen

- 27 Metallerzeugung und -bearbeitung
 - 27.1 Erzeugung von Roheisen, Stahl und Ferrolegierungen
 - 27.2 Herstellung von Rohren
 - 27.3 Sonstige erste Bearbeitung von Eisen und Stahl
 - 27.4 Erzeugung und erste Bearbeitung von NE-Metallen
 - 27.5 Gießereien
- 28 Herstellung von Metallerzeugnissen
 - 28.1 Stahl- und Leichtmetallbau
 - 28.2 Herstellung von Metallbehältern mit einem Fassungsvermögen von mehr als 300 l; Herstellung von Heizkörpern und -kesseln für Zentralheizungen
 - 28.3 Herstellung von Dampfkesseln (ohne Zentralheizungskessel)
 - 28.4 Herstellung von Schmiede-, Press-, Zieh- und Stanzteilen, gewalzten Ringen und pulvermetallurgischen Erzeugnissen
 - 28.5 Oberflächenveredelung und Wärmebehandlung; Mechanik, anderweitig nicht genannt
 - 28.6 Herstellung von Schneidwaren, Werkzeugen, Schlössern und Beschlägen aus unedlen Metallen
 - 28.7 Herstellung von sonstigen Metallwaren

DK Maschinenbau

- 29 Maschinenbau
 - 29.1 Herstellung von Maschinen für die Erzeugung und Nutzung von mechanischer Energie (ohne Motoren für Luft- und Straßenfahrzeuge)
 - 29.2 Herstellung von sonstigen nicht wirtschaftszweigspezifischen Maschinen
 - 29.3 Herstellung von land- und forstwirtschaftlichen Maschinen
 - 29.4 Herstellung von Werkzeugmaschinen
 - 29.5 Herstellung von Maschinen für sonstige bestimmte Wirtschaftszweige
 - 29.6 Herstellung von Waffen und Munition
 - 29.7 Herstellung von Haushaltsgeräten, anderweitig nicht genannt

Anhang

DL Herstellung von Büromaschinen, Datenverarbeitungsgeräten und -einrichtungen; Elektrotechnik, Feinmechanik und Optik

- 30 Herstellung von Büromaschinen, Datenverarbeitungsgeräten und -einrichtungen
- 30.0 Herstellung von Büromaschinen, Datenverarbeitungsgeräten und -einrichtungen
- 31 Herstellung von Geräten der Elektrizitätserzeugung, -verteilung u.Ä.
 - 31.1 Herstellung von Elektromotoren, Generatoren und Transformatoren
 - 31.2 Herstellung von Elektrizitätsverteilungs- und -schalteinrichtungen
 - 31.3 Herstellung von isolierten Elektrokabeln, -leitungen und -drähten
 - 31.4 Herstellung von Akkumulatoren und Batterien
 - 31.5 Herstellung von elektrischen Lampen und Leuchten
 - 31.6 Herstellung von elektrischen Ausrüstungen, anderweitig nicht genannt
- 32 Rundfunk- und Nachrichtentechnik
 - 32.1 Herstellung von elektronischen Bauelementen
 - 32.2 Herstellung von Geräten und Einrichtungen der Telekommunikationstechnik
 - 32.3 Herstellung von Rundfunkgeräten sowie phono- und videotechnischen Geräten
- 33 Medizin-, Mess-, Steuer- und Regelungstechnik, Optik, Herstellung von Uhren
 - 33.1 Herstellung von medizinischen Geräten und orthopädischen Erzeugnissen
 - 33.2 Herstellung von Mess-, Kontroll-, Navigations- u.ä. Instrumenten und Vorrichtungen
 - 33.3 Herstellung von industriellen Prozesssteuerungseinrichtungen
 - 33.4 Herstellung von optischen und fotografischen Geräten
 - 33.5 Herstellung von Uhren

DM Fahrzeugbau

- 34 Herstellung von Kraftwagen und Kraftwagenteilen
 - 34.1 Herstellung von Kraftwagen und Kraftwagenmotoren
 - 34.2 Herstellung von Karosserien, Aufbauten und Anhängern
 - 34.3 Herstellung von Teilen und Zubehör für Kraftwagen und Kraftwagenmotoren
- 35 Sonstiger Fahrzeugbau
 - 35.1 Schiff- und Bootsbau
 - 35.2 Bahnindustrie
 - 35.3 Luft- und Raumfahrzeugbau
 - 35.4 Herstellung von Krafträdern, Fahrrädern und Behindertenfahrzeugen
 - 35.5 Fahrzeugbau, anderweitig nicht genannt

DN Herstellung von Möbeln, Schmuck, Musikinstrumenten, Sportgeräten, Spielwaren und sonstigen Erzeugnissen; Recycling

- 36 Herstellung von Möbeln, Schmuck, Musikinstrumenten, Sportgeräten, Spielwaren und sonstigen Erzeugnissen
 - 36.1 Herstellung von Möbeln
 - 36.2 Herstellung von Schmuck u.ä. Erzeugnissen
 - 36.3 Herstellung von Musikinstrumenten
 - 36.4 Herstellung von Sportgeräten
 - 36.5 Herstellung von Spielwaren
 - 36.6 Herstellung von sonstigen Erzeugnissen
- 37 Recycling
 - 37.1 Recycling von metallischen Altmaterialien und Reststoffen
 - 37.2 Recycling von nichtmetallischen Altmaterialien und Reststoffen

Anhang

E Energie- und Wasserversorgung

EA Energie- und Wasserversorgung

- 40 Energieversorgung
 - 40.1 Elektrizitätsversorgung
 - 40.2 Gasversorgung
 - 40.3 Wärmeversorgung
- 41 Wasserversorgung
 - 41.0 Wasserversorgung

F Baugewerbe

FA Baugewerbe

- 45 Baugewerbe
 - 45.1 Vorbereitende Baustellenarbeiten
 - 45.2 Hoch- und Tiefbau
 - 45.3 Bauinstallation
 - 45.4 Sonstiges Ausbaugewerbe
 - 45.5 Vermietung von Baumaschinen und -geräten mit Bedienungspersonal

G Handel; Instandhaltung und Reparatur von Kraftfahrzeugen und Gebrauchsgütern

GA Handel; Instandhaltung und Reparatur von Kraftfahrzeugen und Gebrauchsgütern

- 50 Kraftfahrzeughandel; Instandhaltung und Reparatur von Kraftfahrzeugen; Tankstellen
 - 50.1 Handel mit Kraftwagen
 - 50.2 Instandhaltung und Reparatur von Kraftwagen
 - 50.3 Handel mit Kraftwagenteilen und -zubehör
 - 50.4 Handel mit Krafträdern, Kraftradteilen und -zubehör; Instandhaltung und Reparatur von Krafträdern
 - 50.5 Tankstellen
- 51 Handelsvermittlung und Großhandel (ohne Handel mit Kraftfahrzeugen)
 - 51.1 Handelsvermittlung
 - 51.2 Großhandel mit landwirtschaftlichen Grundstoffen und lebenden Tieren
 - 51.3 Großhandel mit Nahrungsmitteln, Getränken und Tabakwaren
 - 51.4 Großhandel mit Gebrauchs- und Verbrauchsgütern
 - 51.5 Großhandel mit nicht landwirtschaftlichen Halbwaren, Altmaterialien und Reststoffen
 - 51.8 Großhandel mit Maschinen, Ausrüstungen und Zubehör
 - 51.9 Sonstiger Großhandel
- 52 Einzelhandel (ohne Handel mit Kraftfahrzeugen und ohne Tankstellen); Reparatur von Gebrauchsgütern
 - 52.1 Einzelhandel mit Waren verschiedener Art (in Verkaufsräumen)
 - 52.2 Facheinzelhandel mit Nahrungsmitteln, Getränken und Tabakwaren (in Verkaufsräumen)
 - 52.3 Apotheken; Facheinzelhandel mit medizinischen, orthopädischen und kosmetischen Artikeln (in Verkaufsräumen)
 - 52.4 Sonstiger Facheinzelhandel (in Verkaufsräumen)
 - 52.5 Einzelhandel mit Antiquitäten und Gebrauchtwaren (in Verkaufsräumen)
 - 52.6 Einzelhandel (nicht in Verkaufsräumen)
 - 52.7 Reparatur von Gebrauchsgütern

Anhang

H Gastgewerbe

HA Gastgewerbe

- 55 Gastgewerbe
 - 55.1 Hotellerie
 - 55.2 Sonstiges Beherbergungsgewerbe
 - 55.3 Speisengeprägte Gastronomie
 - 55.4 Getränkegeprägte Gastronomie
 - 55.5 Kantinen und Caterer

I Verkehr und Nachrichtenübermittlung

IA Verkehr und Nachrichtenübermittlung

- 60 Landverkehr; Transport in Rohrfernleitungen
 - 60.1 Eisenbahnverkehr
 - 60.2 Sonstiger Landverkehr
 - 60.3 Transport in Rohrfernleitungen
- 61 Schifffahrt
 - 61.1 See- und Küstenschifffahrt
 - 61.2 Binnenschifffahrt
- 62 Luftfahrt
 - 62.1 Linienflugverkehr
 - 62.2 Gelegenheitsflugverkehr
 - 62.3 Raumtransport
- 63 Hilfs- und Nebentätigkeiten für den Verkehr; Verkehrsvermittlung
 - 63.1 Frachturnschlag und Lagerei
 - 63.2 Sonstige Hilfs- und Nebentätigkeiten für den Verkehr
 - 63.3 Reisebüros und Reiseveranstalter
 - 63.4 Spedition, sonstige Verkehrsvermittlung
- 64 Nachrichtenübermittlung
 - 64.1 Postverwaltung und private Post- und Kurierdienste
 - 64.3 Fernmeldedienste

J Kredit- und Versicherungsgewerbe

JA Kredit- und Versicherungsgewerbe

- 65 Kreditgewerbe
 - 65.1 Zentralbanken und Kreditinstitute
 - 65.2 Sonstige Finanzierungsinstitutionen
- 66 Versicherungsgewerbe
 - 66.0 Versicherungsgewerbe
- 67 Mit dem Kredit- und Versicherungsgewerbe verbundene Tätigkeiten
 - 67.1 Mit dem Kreditgewerbe verbundene Tätigkeiten
 - 67.2 Mit dem Versicherungsgewerbe verbundene Tätigkeiten

Anhang

K Grundstücks- und Wohnungswesen, Vermietung beweglicher Sachen, Erbringung von wirtschaftlichen Dienstleistungen, anderweitig nicht genannt

KA Grundstücks- und Wohnungswesen, Vermietung beweglicher Sachen, Erbringung von wirtschaftlichen Dienstleistungen, anderweitig nicht genannt

70 Grundstück- und Wohnungswesen

- 70.1 Erschließung, Kauf und Verkauf von Grundstücken, Gebäuden und Wohnungen
- 70.2 Vermietung und Verpachtung von eigenen Grundstücken, Gebäuden und Wohnungen
- 70.3 Vermittlung und Verwaltung von fremden Grundstücken, Gebäuden und Wohnungen

71 Vermietung beweglicher Sachen ohne Bedienungspersonal

- 71.1 Vermietung von Kraftwagen bis 3,5 t Gesamtgewicht
- 71.2 Vermietung von sonstigen Verkehrsmitteln
- 71.3 Vermietung von Maschinen und Geräten
- 71.4 Vermietung von Gebrauchsgütern, anderweitig nicht genannt

72 Datenverarbeitung und Datenbanken

- 72.1 Hardwareberatung
- 72.2 Softwarehäuser
- 72.3 Datenverarbeitungsdienste
- 72.4 Datenbanken
- 72.5 Instandhaltung und Reparatur von Büromaschinen, Datenverarbeitungsgeräten und -einrichtungen
- 72.6 Sonstige mit der Datenverarbeitung verbundene Tätigkeiten

73 Forschung und Entwicklung

- 73.1 Forschung und Entwicklung im Bereich Natur-, Ingenieur-, Agrarwissenschaften und Medizin
- 73.2 Forschung und Entwicklung im Bereich Rechts-, Wirtschafts- und Sozialwissenschaften sowie im Bereich Sprach-, Kultur- und Kunstwissenschaften

74 Erbringung von wirtschaftlichen Dienstleistungen, anderweitig nicht genannt

- 74.1 Rechts-, Steuer- und Unternehmensberatung, Wirtschaftsprüfung, Buchführung, Markt- und Meinungsforschung, Managementtätigkeiten von Holdinggesellschaften
- 74.2 Architektur- und Ingenieurbüros
- 74.3 Technische, physikalische und chemische Untersuchung
- 74.4 Werbung
- 74.5 Personal- und Stellenvermittlung, Überlassung von Arbeitskräften
- 74.6 Wach- und Sicherheitsdienste sowie Detekteien
- 74.7 Reinigung von Gebäuden, Inventar und Verkehrsmitteln
- 74.8 Erbringung von sonstigen wirtschaftlichen Dienstleistungen, anderweitig nicht genannt

L Öffentliche Verwaltung, Verteidigung, Sozialversicherung

LA Öffentliche Verwaltung, Verteidigung, Sozialversicherung

75 Öffentliche Verwaltung, Verteidigung, Sozialversicherung

- 75.1 Öffentliche Verwaltung
- 75.2 Auswärtige Angelegenheiten, Verteidigung, Rechtspflege, Öffentliche Sicherheit und Ordnung
- 75.3 Sozialversicherung und Arbeitsförderung

M Erziehung und Unterricht

MA Erziehung und Unterricht

80 Erziehung und Unterricht

- 80.1 Kindergärten, Vor- und Grundschulen
- 80.2 Weiterführende Schulen
- 80.3 Hochschulen und andere Bildungseinrichtungen des Tertiärbereichs
- 80.4 Erwachsenenbildung und sonstiger Unterricht

Anhang

N Gesundheits-, Veterinär- und Sozialwesen

NA Gesundheits-, Veterinär- und Sozialwesen

85 Gesundheits-, Veterinär- und Sozialwesen

85.1 Gesundheitswesen

85.2 Veterinärwesen

85.3 Sozialwesen

O Erbringung von sonstigen öffentlichen und persönlichen Dienstleistungen

OA Erbringung von sonstigen öffentlichen und persönlichen Dienstleistungen

90 Abwasser- und Abfallbeseitigung und sonstige Entsorgung

90.0 Abwasser- und Abfallbeseitigung und sonstige Entsorgung

91 Interessenvertretungen sowie kirchliche und sonstige Vereinigungen (ohne Sozialwesen, Kultur und Sport)

91.1 Wirtschafts- und Arbeitgeberverbände, Berufsorganisationen

91.2 Arbeitnehmervereinigungen

91.3 Kirchliche Vereinigungen; politische Parteien sowie sonstige Interessenvertretungen und Vereinigungen, anderweitig nicht genannt

92 Kultur, Sport und Unterhaltung

92.1 Film- und Videofilmherstellung, -verleih und -vertrieb, Kinos

92.2 Rundfunkveranstalter, Herstellung von Hörfunk- und Fernsehprogrammen

92.3 Erbringung von sonstigen kulturellen und unterhaltenden Leistungen

92.4 Korrespondenz- und Nachrichtenbüros, selbständige Journalistinnen und Journalisten

92.5 Bibliotheken, Archive, Museen, botanische und zoologische Gärten

92.6 Sport

92.7 Erbringung von sonstigen Dienstleistungen für Unterhaltung, Erholung und Freizeit

93 Erbringung von sonstigen Dienstleistungen

93.0 Erbringung von sonstigen Dienstleistungen

P Private Haushalte mit Hauspersonal

PA Private Haushalte mit Hauspersonal

95 Private Haushalte mit Hauspersonal

95.0 Private Haushalte mit Hauspersonal

Q Exterritoriale Organisationen und Körperschaften

QA Exterritoriale Organisationen und Körperschaften

99 Exterritoriale Organisationen und Körperschaften

99.0 Exterritoriale Organisationen und Körperschaften

Anhang

Zusammengefasste Wirtschaftsabschnitte für Veröffentlichungszwecke innerhalb der Beschäftigtenstatistik

Bezeichnung	Position ¹⁾
Land- und Forstwirtschaft, Fischerei	A + B
Produzierendes Gewerbe	C - F
Bergbau	C
Verarbeitendes Gewerbe	D
Energie- und Wasserversorgung	E
Baugewerbe	F
Handel, Gastgewerbe und Verkehr	G - I
Handel	G
Gastgewerbe	H
Verkehr und Nachrichtenübermittlung	I
Sonstige Dienstleistungen	J - Q
Kredit- und Versicherungsgewerbe	J
Grundstückswesen, Vermietung, Dienstleistungen für Unternehmen	K
Öffentliche Verwaltung u. ä.	L + Q
Öffentliche und private Dienstleistungen (ohne öffentliche Verwaltung)	M - P

¹⁾ Klassifikation der Wirtschaftszweige, Ausgabe 2003 (WZ 2003).