

Bevölkerung und Erwerbstätigkeit

Struktur der sozialversicherungspflichtig Beschäftigten

30. Juni 2005

Erscheinungsfolge: vierteljährlich
Erschienen am 28. März 2006, korrigiert am 12. April 2006
Artikelnummer: 2010421053224

Fachliche Informationen zu dieser Veröffentlichung können Sie direkt beim Statistischen Bundesamt erfragen:
Gruppe IIID, Telefon: +49 (0)6 11 / 75 - 3635 oder 22 88; Fax: +49 (0)6 11 / 75 39 52 oder
E-Mail: barbara.kottenbrink@destatis.de oder erwerbstätigkeit@destatis.de

© Statistisches Bundesamt, Wiesbaden 2006

Vervielfältigung und Verbreitung, auch auszugsweise, mit Quellenangabe gestattet.

Inhalt

Vorbemerkung

Textteil

Methodische Erläuterungen

Grundlagen und Inhalt der Beschäftigtenstatistik
Von der Meldung des Arbeitgebers zur Statistik
Definitionen von Begriffen und Merkmalen

Schaubilder

Entwicklung der sozialversicherungspflichtig Beschäftigten am Arbeitsort jeweils zum Quartalsende
Ausländische sozialversicherungspflichtig Beschäftigte am 30.06.2005 nach ausgewählten europäischen Herkunftsgebieten
Sozialversicherungspflichtig Beschäftigte am 30.06.2005 nach Berufsbereichen

Tabellenteil: 30.06.2005

Sozialversicherungspflichtig Beschäftigte am Arbeitsort

- 1 Strukturdaten über sozialversicherungspflichtig Beschäftigte am 30.06.2005
- 2 Sozialversicherungspflichtig Beschäftigte am 30.06.2005 nach Wirtschaftsabschnitten und Ländern - Teil 1
- 2 Sozialversicherungspflichtig Beschäftigte am 30.06.2005 nach Wirtschaftsabschnitten und Ländern - Teil 2
- 3 Sozialversicherungspflichtig Beschäftigte am 30.06.2005 nach Ländern, Vollzeit-/Teilzeitbeschäftigten, Auszubildenden, Deutschen und Ausländern
- 4 Sozialversicherungspflichtig Beschäftigte am 30.06.2005 nach Wirtschaftsabschnitten und -unterabschnitten, Vollzeit-/Teilzeitbeschäftigten, Geschlecht sowie Deutschen und Ausländern
- 5 Sozialversicherungspflichtig Beschäftigte am 30.06.2005 nach zusammengefassten Wirtschaftsabschnitten und Altersgruppen
- 6 Ausländische sozialversicherungspflichtig Beschäftigte am 30.06.2005 nach Staatsangehörigkeit und Ländern - Teil 1
- 6 Ausländische sozialversicherungspflichtig Beschäftigte am 30.06.2005 nach Staatsangehörigkeit und Ländern - Teil 2
- 7 Sozialversicherungspflichtig Beschäftigte nach Ländern - Teil 1
- 7 Sozialversicherungspflichtig Beschäftigte nach Ländern - Teil 2
- 8 Sozialversicherungspflichtig Beschäftigte am 30.06.2005 nach Berufsbereichen, Berufsgruppen, ausgewählten Berufsordnungen und Deutschen/Ausländern
- 9 Sozialversicherungspflichtig Beschäftigte am 30.06.2005 nach Altersjahren, Altersgruppen, Voll-/Teilzeitbeschäftigten und Ausländern
- 10 Sozialversicherungspflichtig Beschäftigte am 30.06.2005 nach kreisfreien Städten, Landkreisen sowie nach Wirtschaftsabschnitten und ausgewählten Merkmalen
- 11 Sozialversicherungspflichtig Beschäftigte, Ein- und Auspendler sowie Pendlersaldo am 30.06.2005 nach Ländern

Anhang

Klassifikation der Wirtschaftszweige, Ausgabe 2003 (WZ 2003) – Tiefengliederung bis zur Ebene Wirtschaftsgruppe

Zusammengefasste Wirtschaftsabschnitte für Veröffentlichungszwecke innerhalb der Beschäftigtenstatistik

Gebietsstand

Die Angaben für **Deutschland** beziehen sich auf die Bundesrepublik Deutschland nach dem Gebietsstand seit dem 3.10.1990.

Die Angaben für das **Frühere Bundesgebiet** beziehen sich auf die Länder Baden-Württemberg, Bayern, Bremen, Hamburg, Hessen, Niedersachsen, Nordrhein-Westfalen, Rheinland-Pfalz, Saarland, Schleswig-Holstein.

Die Angaben für die **Neuen Länder** beziehen sich auf die Länder Brandenburg, Mecklenburg-Vorpommern, Sachsen, Sachsen-Anhalt, Thüringen .

Für das Land **Berlin** können statistische Ergebnisse, infolge der Zusammenlegung von Arbeitsagenturen, nicht mehr getrennt nach Ost- und West-Berlin nachgewiesen werden.

Zeichenerklärung

- = nichts vorhanden
- . = Zahlenwert unbekannt oder geheim zu halten
- x = Tabellenfach gesperrt, weil Aussage nicht sinnvoll

Abkürzungen

- BGBL. = Bundesgesetzblatt
- SGB = Sozialgesetzbuch
- a.n.g. = anderweitig nicht genannt

Vorbemerkung

Mit der vorliegenden Online-Veröffentlichung wird die vierteljährliche Berichterstattung des Statistischen Bundesamtes zu Ergebnissen der Beschäftigtenstatistik fortgesetzt. Die bis einschließlich der Berichterstattung über Ergebnisse zum Stichtag 31.12.2002 als gedruckte Veröffentlichung erschienene Fachserie 1, Bevölkerung und Erwerbstätigkeit, Reihe 4.2.1 "Struktur der sozialversicherungspflichtig Beschäftigten", wurde als Printpublikation eingestellt.

Nachgewiesen werden in dieser Online-Publikation Ergebnisse der vierteljährlichen Bestandsauszählungen (Quartalswerte) der bei der Bundesagentur für Arbeit im Rahmen des integrierten Meldeverfahrens zur Sozialversicherung (vgl. Methodische Erläuterungen, Abschnitte 1.2.4 und 1.2.5) geführten Versichertenkonten. Dargestellt werden Ergebnisse über sozialversicherungspflichtig Beschäftigte mit ihrer Haupttätigkeit nach demographischen und erwerbsstatistischen Strukturmerkmalen sowie in wirtschaftsfachlicher Gliederung. Durch die Präsentation von Ergebnissen auf der Ebene von Ländern wird in begrenztem Umfang auch regionalstatistischen Gesichtspunkten Rechnung getragen.

Die Arbeitsteilung zwischen der Bundesagentur für Arbeit (BA) und den Statistischen Ämtern des Bundes und der Länder bei Auswertung und Veröffentlichung von Ergebnissen der Beschäftigtenstatistik berücksichtigt die unterschiedlichen Analyseinteressen und gewährleistet eine optimale Nutzung des Datenmaterials. Die getroffenen Regelungen sehen vor, dass zwischen den statistischen Ämtern von Bund und Ländern und der Bundesagentur für Arbeit, die Publikation statistischer Ergebnisse aus der Beschäftigtenstatistik, weitgehend abgestimmt mit der Bundesagentur für Arbeit und auf Basis des gleichen Datenbestandes vorgenommen werden. Veröffentlichungen der BA können online über Internet (www.arbeitsagentur.de) bezogen werden. Im Vordergrund der Auswertungen durch die Statistischen Ämter steht neben der Darstellung und Veröffentlichung der Ergebnisse für allgemeine Zwecke - auch im Sinne eines erwerbsstatistischen Gesamtbildes - die weitgehende wirtschaftssystematische, berufsfachliche und regionale Koordi-

nierung mit anderen nationalen und internationalen Erwerbstätigkeitsstatistiken.

Die Veröffentlichungen des Statistischen Bundesamtes beziehen sich insbesondere auf die Darstellung von sachlich tief gegliederten Bundesergebnissen und zusammengefassten Ergebnissen für ausgewählte tiefer gegliederte regionale Einheiten. Die Statistischen Ämter der Länder veröffentlichen Ergebnisse, die sachlich und insbesondere regional tiefer gegliedert sind. Auf der Grundlage zentral erstellter Tabellierungsprogramme, die allen Statistischen Landesämtern zur Verfügung stehen, ist die Erstellung einheitlich aufgebauter und abgegrenzter Tabellen in Bund und Ländern möglich.

Die im Zuge der Aufbereitung des Datenmaterials der Beschäftigtenstatistik im Statistischen Bundesamt eingesetzten maschinellen Prüfroutinen wurden ab der Aufbereitung des Materials für den Stichtag 31.03.2003 eng an die Aufbereitungspraxis in der Bundesagentur für Arbeit angepasst. Fehlerhafte Signierungen zu einzelnen Merkmalen werden danach - in Abweichung von der früheren Aufbereitung - im Datenmaterial nicht mehr sachlogisch korrigiert, sondern konsequent als Fälle "ohne Angabe" gekennzeichnet. In der Folge führt dieses Vorgehen dazu, dass zu jedem Merkmal auch Fälle "ohne Angabe" auftreten können.

Ergebnisse zu den ausschließlich geringfügig entlohn-ten Beschäftigten sind ebenso wie die Ergebnisse über Beschäftigungsverläufe (sog. Jahreszeitraummaterial) in dieser Veröffentlichung nicht enthalten. Diese Ergebnisse sind Gegenstand eigenständiger Statistiken, die bei der Bundesagentur für Arbeit geführt werden. Auskünfte und Auswertungen zu diesen Materialien können deshalb auch nur von dort eingeholt werden.

Die in dieser Veröffentlichung dargestellten Ergebnisse beruhen auf Auswertungen der Beschäftigtenstatistik der Bundesagentur für Arbeit; ihnen liegt der Auswertungsstand (Dateistand) von Dezember 2005 zugrunde.

Verfahrensbedingt gelten die vierteljährlichen Bestandsergebnisse für einen Zeitraum von drei Jahren als vorläufig. Die BA behält sich vor, während dieses Zeitraumes die Ergebnisse bei Berichtigungsbedarf zu korrigieren. Für die eindeutige Bezeichnung des Datenmaterials ist neben der Angabe des Berichtsstichtages auch die Angabe des Auswertungsstandes (des sog. Dateistandes) erforderlich.

Bei der Darstellung von Regionalergebnissen ist darauf zu achten, dass die Gebietsteile von Berlin Ost und West nicht mehr getrennt nachgewiesen werden können. Aus diesem Grund werden die statistischen Ergebnisse für Berlin im Tabellenteil gesondert nachgewiesen.

Ab dem 01.01.2005 entfällt die Unterscheidung Arbeiter und Angestellte infolge der Organisationsreform der gesetzlichen Rentenversicherung.

Methodische Erläuterungen

1 Grundlagen und Inhalt der Beschäftigtenstatistik

1.1 Einführung

Die Beschäftigtenstatistik beruht auf dem integrierten Meldeverfahren zur Sozialversicherung (gesetzliche Kranken-/Renten- und Pflegeversicherung) und zur Bundesagentur für Arbeit (Arbeitslosenversicherung), das mit Wirkung vom 1. Januar 1973 im früheren Bundesgebiet und nach der Wiedervereinigung auch in den neuen Ländern und Berlin-Ost eingeführt worden ist. Eine vollständige Überarbeitung und Neugestaltung des Verfahrens erfolgte zum 01.01.1999. Dieses Verfahren verlangt von den Arbeitgebern für alle sozialversicherungspflichtig beschäftigten Arbeitnehmer ("Beschäftigte") einheitliche und automationsgerechte Meldungen über demographische, erwerbsstatistische und sozialversicherungsrechtliche Tatbestände. Die maschinelle Verarbeitung der anfallenden Meldungen ermöglicht sowohl Auswertungen zur kurzfristigen, laufenden Arbeitsmarkt- und Konjunkturbeobachtung als auch weitergehende Strukturanalysen und -vergleiche in größeren Zeitabständen.

Die gesetzliche Grundlage für die Durchführung der Statistik sozialversicherungspflichtig Beschäftigter ist seit dem 1. Januar 1998 das Dritte Buch Sozialgesetzbuch – Arbeitsförderung – (SGB III) vom 24. März 1997 (BGBl. I S. 594), in der Fassung der zwischenzeitlich erfolgten Änderungen¹⁾. Nach § 281 SGB III hat die Bundesagentur für Arbeit – wie nach der bis dahin geltenden Regelung des Arbeitsförderungsgesetzes (AFG) – aus den in ihrem Geschäftsbereich anfallenden Daten Statistiken, insbesondere über Beschäftigung und Arbeitslosigkeit der Arbeitnehmer und über die Leistungen der Arbeitsförderung, zu erstellen. Sie ist auch unverändert damit beauftragt, auf der Grundlage der Meldungen nach § 28a des Vierten Buches Sozialgesetzbuch – Sozialversicherung – (SGB IV vom 23. Dezember 1976 (BGBl. I S. 3845)), eine Statistik sozialversicherungspflichtig Beschäftigter zu erstellen. Aufgabe der Statistischen Ämter des Bundes und der Länder ist es, in Ergänzung dazu im Rahmen des erwerbsstatistischen Gesamtsystems wichtige Tabellen und Dateien zu erstellen, für allgemeine Zwecke zu veröffentlichen und sie mit den Beschäftigten- und Entgelttabellen aus anderen Quellen zu koordinieren. Die Bundesagentur für Arbeit stellt dem Statistischen Bundesamt und den Statistischen Ämtern der Länder die hierfür erforderlichen anonymisierten Einzeldaten zu sozialversicherungspflichtig Beschäftigten gemäß § 282a Abs. 1 SGB III zur Verfügung.

¹⁾ § 282 Sozialgesetzbuch (SGB) Drittes Buch (III)-Arbeitsförderung- vom 24.März 1997, zuletzt geändert durch Artikel 2 des Fünften Gesetzes zur Änderung des Dritten Buches Sozialgesetzbuch und anderer Gesetze vom 22.Dezember 2005 (BGBl. I S. 3676).

²⁾ Im Bundesgesetzblatt veröffentlicht als Artikel 1 der Verordnung zur Neuregelung des Meldeverfahrens in der Sozialversicherung vom 10.02.1998 (BGBl. I S. 343).

1.2 Das Meldesystem zur Sozialversicherung

1.2.1 Auskunftspflichtige

Auskunftspflichtig sind gemäß den Vorschriften der Verordnung über die Erfassung und Übermittlung von Daten für die Träger der Sozialversicherung (Datenerfassungs- und -übermittlungsverordnung - DEÜV)²⁾ die Arbeitgeber. Sie müssen an die Träger der Sozialversicherung Meldungen verschiedenen Inhalts (vgl. Abschnitt 1.2.4) über die in ihren Betrieben sozialversicherungspflichtig Beschäftigten erstatten. Anlass, Form und Fristen für diese richten sich nach den Vorschriften des zweiten Abschnittes der DEÜV (§§ 6 bis 13).

1.2.2 Erfasster Personenkreis

Der Personenkreis, für den Meldungen im Rahmen des integrierten Meldeverfahrens zur Sozialversicherung zu erstatten sind, ist in §3 DEÜV festgelegt. Die Abgrenzung der hier publizierten Beschäftigtenzahlen wird in Abschnitt 2 "Definitionen von Begriffen und Merkmalen" näher erläutert.

1.2.3 Deckungsgrad der Beschäftigtenstatistik

Nach den Ergebnissen der Repräsentativstatistik über die Bevölkerung und den Arbeitsmarkt (Mikrozensus) stellen sozialversicherungspflichtig Beschäftigte einen Anteil von mehr als drei Viertel an allen Erwerbstätigen³⁾.

Bedingt durch die Beschäftigtenstruktur in den einzelnen Wirtschaftszweigen ergibt sich aber, dass die Gesamtheit der Erwerbstätigen eines Wirtschaftszweiges durch die Ergebnisse der Beschäftigtenstatistik unterschiedlich stark repräsentiert wird. Während im Verarbeitenden Gewerbe der weitaus überwiegende Teil der Erwerbstätigen der Sozialversicherungspflicht unterliegt, ist der Deckungsgrad der Beschäftigtenstatistik in anderen Wirtschaftszweigen mit hohen Anteilen Selbständiger, mithelfender Familienangehöriger, Beamter sowie geringfügig Beschäftigter entscheidend geringer (z.B. Land- und Forstwirtschaft; Handel; Instandhaltung und Reparatur von Kraftfahrzeugen und Gebrauchsgütern; Öffentliche Verwaltung, Verteidigung; Sozialversicherung).

Je nach Wirtschaftsstruktur weist der Deckungsgrad auch in regionaler Gliederung entsprechende Unterschiede auf.

³⁾ Zur Stellung der Beschäftigtenstatistik im erwerbsstatistischen Gesamtbild vgl. Lücken, S: Das derzeitige System der Erwerbstätigenstatistiken, in: WiSta 3/2002, S. 165 ff.

1.2.4 Art der Meldungen und Meldeweg

Im zweiten Abschnitt der Datenerfassungs- und -übermittlungsverordnung (DEÜV) werden sämtliche im Rahmen des integrierten Meldeverfahrens zur Sozialversicherung möglichen Meldungen mit den jeweils zu beachtenden Meldefristen genannt. Nach dem (Melde-) Anlass werden unterschieden:

- die Anmeldung (§ 6 DEÜV) bei Aufnahme, die Abmeldung (§ 8 DEÜV) bei Ende einer Beschäftigung (innerhalb von 6 Wochen),
- die Jahresmeldung (§ 10 DEÜV) für jedes am 31.12. eines Jahres bestehende Beschäftigungsverhältnis (bis zum 15. April des Folgejahres),
- die Unterbrechungsmeldung (§ 9 DEÜV) bei Unterbrechung einer versicherungspflichtigen Beschäftigung durch Wegfall des Anspruchs auf Arbeitsentgelt für mindestens einen Kalendermonat,
- Sofort- und Kontrollmeldungen (§ 7 DEÜV) bei Beschäftigungsaufnahmen von Personen, die zur Mitführung des Sozialversicherungsausweises verpflichtet sind (§§ 95 ff SGB IV – spätestens bis zum Ablauf des dritten Tages nach Beginn der Beschäftigung),
- sonstige Meldungen (§ 12 DEÜV) bei einem Wechsel der Beitragsgruppe, des Personengruppenschlüssels, der Krankenkasse, bei Beendigung oder Beginn einer Berufsausbildung und/oder bei Wechsel von einer Betriebsstätte im Beitragsgebiet zu einer Betriebsstätte im übrigen Bundesgebiet und umgekehrt.

Darüber hinaus kann sich die Pflicht zur Abgabe einer Meldung auch bei einmaliger Zahlung beitragspflichtigen Entgelts ergeben (§ 11 DEÜV).

Die vom Arbeitgeber mitzuteilenden Merkmale und Tatbestände sind in § 28a Abs. 1 bis 4 SGB IV geregelt und umfassen u.a. die Adresse und Versicherungsnummer des/der Beschäftigten, demographische Merkmale, Angaben über die ausgeübte Tätigkeit sowie die Beitragsgruppen zur Kranken-, Renten- und Arbeitslosenversicherung (vgl. Abschnitt 1.2.6).

Mit in Kraft treten der DEÜV zum 01.01.1999 wurde die elektronische Datenübermittlung bzw. die Datenübermittlung mittels Datenträger als Übermittlungsstandard des Regelfalles eingeführt (§ 16 DEÜV). Meldungen können jedoch auch nach dem Stichtag 01.01.1999 mittels Meldevordruck abgegeben werden (§ 26 DEÜV). Die Arbeitgeber übermitteln ihre Meldungen an die im Zulassungsbescheid bezeichneten Annahmestellen (über die zuständigen Krankenkassen oder die von ihnen beauftragten Einzugsstellen). Diese prüfen die Meldungen auf formale und inhaltliche Richtigkeit und nehmen – falls erforderlich – Korrekturen vor. Die Weiterleitung der von den Annahmestellen geprüften Daten erfolgt innerhalb von 5 Arbeitstagen an die in § 34 DEÜV genannten Stellen. Dies sind für Versicherte der Bahnversicherungsanstalt und der Seekasse die Datenstelle der Rentenversicherungsträger, für Versicherte der knappschaftlichen Krankenversicherung unmittelbar die Bundesknappschaft, wenn diese die Rentenversicherung durchführt, für die übrigen Versicherten die Bundesversicherungsanstalt für Angestellte.

Nach einer weiteren Prüfung dort werden die für die Arbeitsverwaltung relevanten Daten an die Bundesagentur für Arbeit übermittelt.

Nach dem Gesetz zur Organisationsreform in der gesetzlichen Rentenversicherung (RVorgG) vom 09.12.2004 entfällt die Unterscheidung Arbeiter/Angestellte ab dem 01.01.2005 und wird durch den Begriff "Beschäftigte" ersetzt.

Zum 01.10.2005 erfolgt die strukturelle Änderung der Rentenversicherungsträger.

Die Bundesagentur für Arbeit führt für jeden Versicherten unter seiner Versicherungsnummer ein so genanntes Versichertenkonto, auf dem alle eingehenden Meldungen in der Reihenfolge des Wirksamkeitsdatums gespeichert werden. Diese Versichertenkarte bildet die Grundlage der Auszahlungen für statistische Zwecke.

Die Bundesagentur für Arbeit stellt dem Statistischen Bundesamt anonymisiertes Datenmaterial für Auswertungen im Rahmen des erwerbsstatistischen Berichtssystems und zur Weitergabe an die Statistischen Landesämter zur Verfügung, die dieses Material insbesondere für vertiefte Regionalanalysen nutzen.

1.2.5 Stichtagsmaterial

Die vierteljährlichen Auswertungen zur Ermittlung des Beschäftigtenbestandes werden derzeit noch sechs Monate nach dem Berichtsstichtag (jeweils letzter Tag eines Quartals) durchgeführt. Dabei wird jedes Versichertenkonto maschinell daraufhin abgefragt, ob der betreffende Versicherte am Berichtsstichtag in einem Beschäftigungsverhältnis stand oder nicht. Die Gesamtheit aller Personen, die nach den vorliegenden Meldungen am Stichtag in einem Beschäftigungsverhältnis – in Form einer Haupttätigkeit – standen, in der Gliederung nach persönlichen und erwerbsstatistischen Merkmalen, stellt die Grundlage für die Erstellung der Bestandsergebnisse dar.

Die Wartezeit von sechs Monaten zwischen Berichtsstichtag und Auszahlungszeitpunkt ist hierbei ein Kompromiss zwischen größtmöglicher Aktualität der Ergebnisse und möglichst vollständiger Erfassung aller für den Berichtsstichtag relevanten Meldungen. Erfahrungsgemäß liegen der Bundesagentur für Arbeit nach sechs Monaten etwa 95 % der Meldungen vor. Das versichertenbezogene Vorgehen erfordert nicht die konsistente zeitliche Folge von Jahresmeldungen sowie An- und Abmeldungen. Es kann vielmehr ein Teil der fehlenden Meldungen ausgeglichen werden, zum Beispiel wenn von einem Versicherten – der seine Arbeitsstelle gewechselt hat – zwar die Anmeldung des neuen Arbeitgebers, aber noch nicht die Abmeldung des alten Arbeitgebers vorliegt.

Das Vierteljahresmaterial für das frühere Bundesgebiet liegt seit dem Stichtag 30.6.1974, für die neuen Länder und Berlin-Ost – von gewissen Begrenzungen der Merkmalsgliederungen abgesehen – seit dem 31.3.1992 vor. In Fachserien des Statistischen Bundesamtes werden diese Ergebnisse erstmals seit dem 31.3.1977 (früheres Bundesgebiet) bzw. 30.6.1993 (neue Länder und Berlin-Ost) nachgewiesen.

Von der Meldung des Arbeitgebers zur Statistik

Integriertes Meldeverfahren zur Sozialversicherung

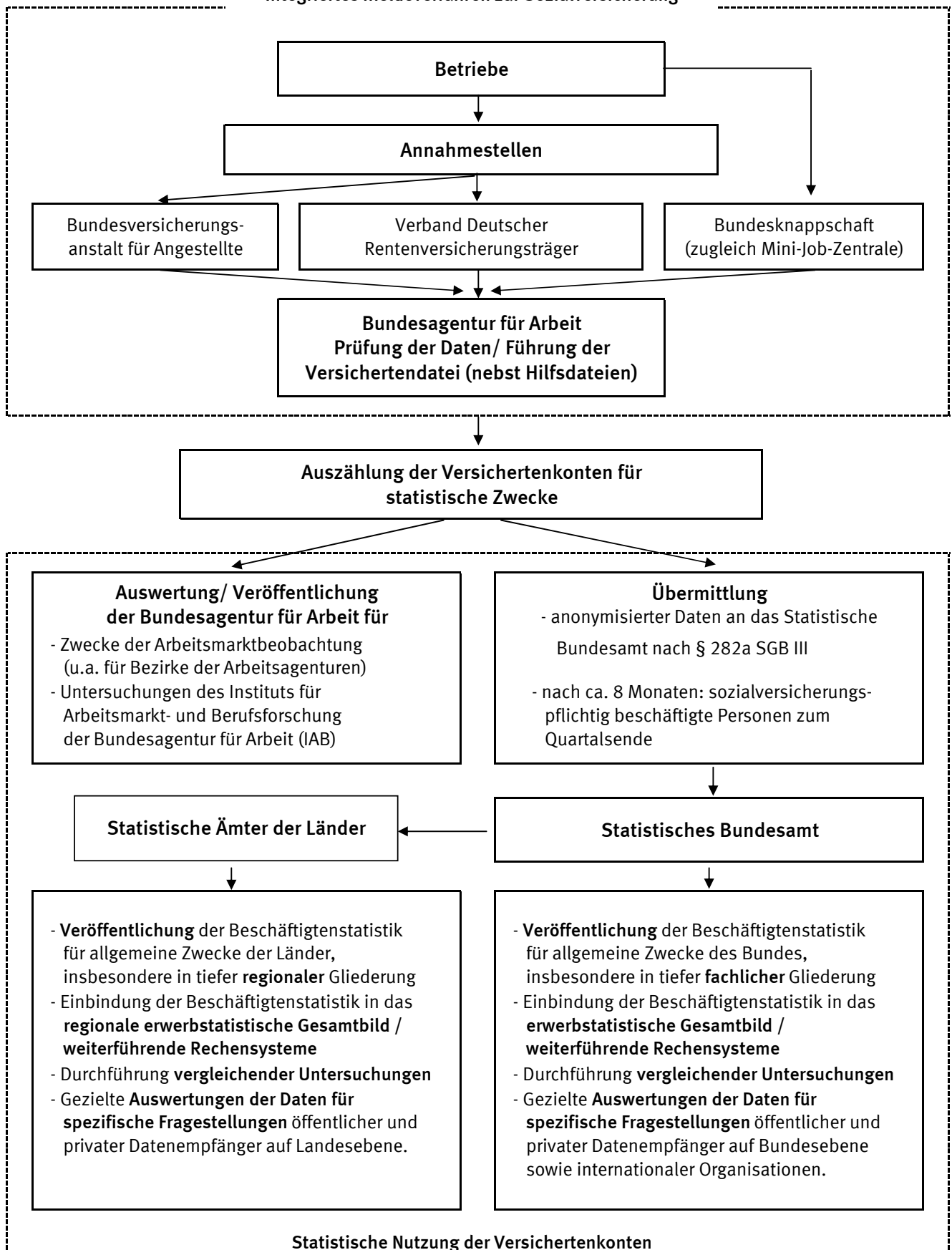

1.2.6 Merkmale der Beschäftigtenstatistik

Als auswertbare Merkmale der Beschäftigtenstatistik stehen zur Verfügung:

Altersjahr; Geschlecht; Staatsangehörigkeit; erreichter allgemeiner und beruflicher Ausbildungsabschluss; Auszubildende(r)⁴⁾; Stellung im Betrieb als Facharbeiter/-in, Meister/-in oder Polier⁴⁾; andere(r) Vollzeitbeschäftigte(r); ausgeübte Tätigkeit (Beruf); Vollzeit-/Teilzeitbeschäftigung; Wirtschaftszweig; Arbeitsort und Wohnort.

2 Definitionen von Begriffen und Merkmalen

2.1 Sozialversicherungspflichtig Beschäftigte

Zu dem von der Sozialversicherungspflicht erfassten Personenkreis zählen alle Arbeitnehmer einschl. der zu ihrer Berufsausbildung Beschäftigten, die kranken-, renten-, pflegeversicherungspflichtig und/oder beitragspflichtig nach dem Recht der Arbeitsförderung sind oder für die von den Arbeitgebern Beitragsanteile nach dem Recht der Arbeitsförderung zu entrichten sind. Daneben besteht in wenigen Fällen auch für Selbständige Versicherungspflicht in der Sozialversicherung.

Wehr- und Zivildienstleistende gelten nur dann als sozialversicherungspflichtig Beschäftigte, wenn sie ihren Dienst aus einem weiterhin bestehenden Beschäftigungsverhältnis heraus angetreten haben und nur wegen der Ableistung dieser Dienstzeiten kein Entgelt erhalten.

Nicht zu den sozialversicherungspflichtig Beschäftigten zählen dagegen der weitaus überwiegende Teil der Selbständigen, die mithelfenden Familienangehörigen sowie die Beamten.

Ab dem Stichtag 01.04.1999 sind die gesetzlichen Regelungen zur Sozialversicherungspflicht geringfügiger Beschäftigungsverhältnisse grundlegend geändert bzw. ab dem Stichtag 01.04.2003 modifiziert worden. Nach der maßgebenden Regelung des § 8 SGB IV (neu) wird zwar nach wie vor zwischen kurzfristigen Beschäftigungen (als „kurzfristig“ gilt eine Tätigkeit immer dann, wenn sie nach ihrer Eigenart oder im Voraus vertraglich auf höchstens zwei Monate oder 50 Arbeitstage begrenzt ist) auf der einen und geringfügig entlohten Tätigkeiten (als „geringfügig entlohnt“ ist eine Tätigkeit immer dann zu klassifizieren, wenn bestimmte Einkommenshöchstgrenzen nicht überschritten werden) auf der anderen Seite unterschieden. Ab dem vorgenannten Stichtag gilt allerdings eine einheitliche und gegenwärtig auf 400 Euro festgeschriebene Entgeltgrenze (unter Wegfall der bisherigen zeitl. Begrenzung).

Mit dem Gesetz zur Neuregelung der geringfügigen Beschäftigungsverhältnisse vom 24.03.1999 mit Wirkung vom 01.04.1999 bzw. mit der Modifizierung zum 01.04.2003 (Einführung der sogen. "Mini-Jobs" mit Nichtanrechnung des ersten Mini-Jobs auf eine bereits vorlie-

gende Hauptbeschäftigung) sind Arbeitgeber verpflichtet, auch für Personen, die ausschließlich geringfügig entlohnte Tätigkeiten ausüben, pauschalierte Beiträge zu Kranken- und Rentenversicherung zu entrichten, wobei der Beitrag zur Rentenversicherung von den Beschäftigten zur Erlangung verbesserter Leistungsansprüche durch freiwillige Zuzahlung aufgestockt werden kann.

Ausschließlich geringfügig entlohnte Personen, die nur wegen der gesetzlichen Neuregelung in den Kreis der sozialversicherungspflichtig Beschäftigten gelangt sind, werden in den Tabellen dieser Fachserie bis auf weiteres nicht nachgewiesen. Die Berichterstattung über diesen Personenkreis erfolgt gesondert durch die Bundesagentur für Arbeit.

Personen, die als einzige Tätigkeit eine kurzzeitige Beschäftigung im Sinne des § 8 Abs. 1 SGB IV (neu) ausüben, bleiben auch nach den neuen rechtlichen Regelungen von der Versicherungspflicht befreit und sind daher ebenfalls nicht in der Nachweisungsmasse dieser Veröffentlichung enthalten.

Für die Jahre der bisherigen Berichterstattung im Rahmen dieser Veröffentlichungsreihe waren folgende DM- bzw. Euro-Beträge für die Abgrenzung geringfügiger Tätigkeiten nach dem Entgelt-Kriterium des § 8 SGB IV maßgebend:

Zeitraum	Beschäftigten	
	im früheren Bundesgebiet	in den neuen Ländern und Berlin-Ost
	- mtl. -	
01.01.1990 - 31.12.1990	470	
01.01.1991 - 31.12.1991	480	
01.01.1992 - 31.12.1992	500	300
01.01.1993 - 31.12.1993	530	390
01.01.1994 - 31.12.1994	560	440
01.01.1995 - 31.12.1995	580	470
01.01.1996 - 31.12.1996	590	500
01.01.1997 - 31.12.1997	610	520
01.01.1998 - 31.12.1998	620	520
01.01.1999 - 31.03.1999	630	530
01.04.1999 - 31.03.2003	630 DM / 325 Euro	
01.04.2003 -	400 Euro	

⁴⁾ Bis 1995 jeweils nur zum 30.06.

2.2 Auswertbare Merkmale der Statistik sozialversicherungspflichtig Beschäftigter

Alter

Beim Stichtagsmaterial wird das Alter der Beschäftigten nach der so genannten Altersjahrmethode ermittelt. Bei dieser Berechnung wird aus dem Geburtsdatum und dem Berichtsstichtag exakt ermittelt, welches Altersjahr der/die Beschäftigte am Berichtsstichtag vollendet hatte.

Ausländer

Als Ausländer gelten alle Personen, die nicht Deutsche im Sinne des Artikels 116 Abs. 1 des Grundgesetzes sind.

Ausbildung

Nachgewiesen werden sowohl der erreichte allgemeine Schulabschluss als auch die abgeschlossene Berufsausbildung. Die Angaben beziehen sich auf den höchsten Abschluss, auch wenn diese Ausbildung für die derzeit ausgeübte Tätigkeit nicht vorgeschrieben oder verlangt ist.

Beim allgemein bildenden Schulabschluss werden folgende Kategorien unterschieden:

- Volks-/Hauptschule, mittlere Reife oder gleichwertige Schulausbildung: Personen, die Schulen besucht haben, die den heutigen Grund- und Hauptschulen, Realschulen, Grund- und Mittelstufen der integrierten Gesamtschulen und Freien Waldorfschulen entsprechen. Als gleichwertig gilt insbesondere das Versetzungszeugnis in den 11. Schuljahrgang, das Abgangszeugnis aus dem 11., 12. oder 13. Schuljahrgang (ohne Hochschulreife) eines Gymnasiums oder einer integrierten Gesamtschule sowie das Abschlusszeugnis einer Berufsaufbau- oder zweijährigen Berufsfachschule.
- Abitur: Personen mit allgemeiner oder fachgebundener Hochschulreife, insbesondere Absolventen mit dem Abschlusszeugnis eines Gymnasiums, der gymnasialen Oberstufe einer integrierten Gesamtschule, eines Abendgymnasiums oder Kollegs sowie eines Fachgymnasiums. Personen mit Fachhochschulreife sind überwiegend Absolventen mit dem Abschlusszeugnis einer Fachoberschule.

Als berufsbildende Abschlüsse werden unterschieden:

- die Ausbildung in einem anerkannten Lehr- oder Anlernberuf (Ausbildung im Sinne des Berufsbildungsgesetzes), der Abschluss einer Berufsfachschule (dies sind berufsvorbereitende oder berufsausbildende Schulen mit mindestens einjähriger Schulbesuchsdauer, deren freiwilliger Besuch ganz oder teilweise den Pflichtbesuch einer Berufsschule ersetzen kann. Sie werden in der Regel im Vollzeitunterricht besucht. Die Ausbildung endet mit einer Abschlussprüfung. Bei zweijährigem Schulbesuch

entspricht der Abschluss der Fachschulreife)

oder

- der Abschluss an einer Fachschule (hierbei handelt es sich um berufsfortbildende Schulen, die freiwillig nach einer bereits erworbenen praktischen Berufsausbildung und -erfahrung, teilweise auch nach langjähriger praktischer Arbeitserfahrung oder mit dem Nachweis einer fachspezifischen Begabung besucht werden können. Sie vermitteln eine weitergehende berufliche Fachausbildung (z.B. Meisterschulen, Technikerschulen). Die Dauer des Schulbesuchs liegt bei Vollzeitunterricht zwischen sechs Monaten und drei Jahren, bei Teilzeitunterricht beträgt sie im Allgemeinen sechs bis acht Halbjahre).
- der Abschluss an einer Fachhochschule/Verwaltungsfachhochschule: Fachhochschulen (ohne Verwaltungsfachhochschulen) bieten eine anwendungsbezogene Ausbildung in Studiengängen für Ingenieure und für andere Berufe, vor allem in den Bereichen Wirtschaft, Sozialwesen, Gestaltung und Informatik. Das Studium ist in der Regel kürzer als das an wissenschaftlichen Hochschulen. Der Besuch setzt die Fachhochschulreife voraus. Bei erfolgreichem Abschluss wird die allgemeine Hochschulreife erworben. Verwaltungsfachhochschulen sind verwaltungsinterne Fachhochschulen, an denen Nachwuchskräfte für den gehobenen nichttechnischen Dienst des Bundes und der Länder ausgebildet werden.
- der Abschluss an einer wissenschaftlichen Hochschule: Dies sind unabhängig von der Trägerschaft nach dem Landesrecht anerkannte staatliche oder nichtstaatliche Hochschulen. Dazu zählen Universitäten, technische Hochschulen, Gesamthochschulen, pädagogische Hochschulen, philosophisch/ theologische Hochschulen sowie als eigenständige Hochschulart die Kunsthochschulen. Die wissenschaftlichen Hochschulen und die Kunsthochschulen dienen der Pflege und der Entwicklung der Wissenschaften und der Künste durch Forschung, Lehre und Studium und bereiten auf berufliche Tätigkeiten vor, die die Auswertung wissenschaftlicher Erkenntnisse und Methoden oder die Fähigkeit zu künstlerischer Gestaltung erfordern.

In der Kombination mit allgemein bildenden Schulabschlüssen werden als "abgeschlossene Berufsausbildung" die abgeschlossene Lehr- oder Anlernausbildung sowie der Abschluss an einer Berufsfach- oder Fachschule (zusammengefasst) nachgewiesen.

Stellung im Beruf/RV-Träger (Arbeiter/-innen und Angestellte)

Die bisherige Differenzierung der sozialversicherungspflichtig Beschäftigten nach Arbeitern/Arbeiterinnen und Angestellten ist zum 01.01.2005 mit dem Gesetz zur Organisationsreform in der gesetzlichen Rentenversicherung (RVOrgG) vom 9. Dezember 2004 aufgegeben worden. Ein weiterer Nachweis ist nicht mehr möglich bzw. nicht vorgesehen.

Ausgeübte Tätigkeit (Beruf)

Maßgebend für die Berufsbezeichnung ist allein die gegenwärtig ausgeübte Tätigkeit und nicht der erlernte oder früher ausgeübte Beruf. Die ausgeübte Tätigkeit wird nach der jeweils aktuellsten Ausgabe des Schlüsselverzeichnisses für die Angaben zur Tätigkeit in den Versicherungsnachweisen - herausgegeben von der Bundesagentur für Arbeit - verschlüsselt. Die darin enthaltenen Schlüsselzahlen entsprechen den Berufsordnungen. Grundlage der 3-stelligen Signierung ist das systematische Verzeichnis der Berufe nach Berufsbereichen, Berufsgruppen und Berufsordnungen der Bundesagentur für Arbeit in überarbeiteter Fassung aus dem Jahr 1988, das seinerseits auf der Klassifizierung der Berufe des Statistischen Bundesamtes, Ausgabe 1975, beruht.

Voll-/Teilzeitbeschäftigte

Die Unterscheidung der sozialversicherungspflichtig Beschäftigten nach Voll- und Teilzeitbeschäftigten richtet sich nach den von den Arbeitgebern in den Meldebelegen erteilten Angaben. Je nachdem, welche arbeitsvertraglich vereinbarte Wochenarbeitszeit einem Beschäftigungsverhältnis zugrunde liegt, wird zwischen den folgenden Kategorien unterschieden:

- vollzeitbeschäftigt,
- teilzeitbeschäftigt.

Danach gilt als teilzeitbeschäftigt, wessen Arbeitszeit unter der betrieblichen Arbeitszeit (=Vollzeit) liegt.

Bei der Darstellung von Ergebnissen der Beschäftigtenstatistik in Veröffentlichungen des Statistischen Bundesamtes werden die beiden Gruppen der Teilzeitbeschäftigten – soweit in Tabellen nachgewiesen – zusammengefasst.

Wirtschaftszweig

Der Wirtschaftszweig wird nach der "Klassifikation der Wirtschaftszweige "Ausgabe 2003 (WZ 2003)" verschlüsselt. Grundlage der Klassifikation ist die statistische Systematik der Wirtschaftszweige in der Europäischen Gemeinschaft (NACE Rev.1.1) ⁵⁾ Verordnung (EWG) Nr. 29/2002 vom 19. Dez. 2001. Die WZ 2003 gliedert sich formal in

17	Abschnitte	A - Q
31	Unterabschnitte	AA - QA
60	Abteilungen	01 - 99
222	Gruppen	01.1 - 99.0
513	Klassen	01.11 - 99.00
1041	Unterklassen	01.11.1 - 99.00.3

und entspricht bis zur Gliederungsebene der Wirtschaftsklassen der NACE Rev.1.1. Sie unterscheidet sich von der europäischen Wirtschaftszweigsystematik durch die Einführung der fünfstellig numerisch verschlüsselten Unterklassen.

Grundsätzlich sind die wirtschaftsfachlichen Ergebnisse der Beschäftigtenstatistik mit anderen deutschen und europäischen Wirtschaftsstatistiken vergleichbar. Darüber hinaus ist eine Vergleichbarkeit hinsichtlich der nach Abschnitten und Abteilungen gegliederten Ergebnisse aber auch mit außereuropäischen Datenquellen gegeben, soweit diesen die Wirtschaftszweigsystematik der Vereinten Nationen ⁶⁾ zugrunde liegt.

Bei einer Zusammenführung von Angaben der Beschäftigtenstatistik mit anderen Datenquellen kann dennoch die Vergleichbarkeit aus methodischen Gründen eingeschränkt sein. Dies gilt vor allem auch bei einer Gegenüberstellung mit Beschäftigtenzahlen aus anderen statistischen Erhebungen. So können Abweichungen darauf beruhen, dass sich die wirtschaftssystematische Klassifizierung auf unterschiedliche statistische Einheiten (Unternehmen / Betrieb) bezieht. Sie ergeben sich fast zwangsläufig dann, wenn die Vergleichsergebnisse nicht ebenfalls durch die Befragung der statistischen Einheit gewonnen, sondern – wie beim Mikrozensus, der jährlichen Repräsentativstatistik der Bevölkerung und des Arbeitsmarktes – beim Erwerbstätigen selbst erhoben worden sind. Weitere mögliche Abweichungen ergeben sich aus Art und Zeitpunkt der Erhebung.

Als Kriterium für die Bestimmung des Schwerpunktes der wirtschaftlichen Tätigkeit des Betriebs – nach ausschließlich funktionalen Aspekten – werden zuerst die Wertschöpfungsanteile, dann die Umsatzanteile, und nur in den Fällen, in denen solche nicht zur Verfügung stehen, hilfsweise die Zahl der Beschäftigten herangezogen. Eine solche Behelfslösung gilt auch für die Beschäftigtenstatistik. So gilt als „Betrieb“ – dessen wirtschaftlicher Schwerpunkt maßgebend für die wirtschaftsfachliche Zuordnung der sozialversicherungspflichtig Beschäftigten ist – im Sinne der Beschäftigtenstatistik immer die Einheit, für die zur Durchführung des gemeinsamen Meldeverfahrens zur Sozialversicherung dem meldepflichtigen Arbeitgeber eine Betriebsnummer zu Verfügung gestellt worden ist.

⁵⁾ Zur Einführung der NACE Rev.1 – die aus der ersten Revision der Nomenclature générale des activités économiques dans les Communautés européennes von 1970 hervorgegangen ist – vgl. auch Mai, H. : Die neue europäische Wirtschaftszweigsystematik, in WiSta 1/1991, S. 7 ff.

⁶⁾ ISIC Rev. 3.1 (International Standard Industrial Classification, 3. Revisionsfassung)

Dies ist im Allgemeinen die wirtschaftsfachlich abgrenzbare und regional abgegrenzte Niederlassung / Arbeitsstätte. Im Sinne der NACE Rev. 1 ist dies die örtliche Einheit, in der sozialversicherungspflichtig Beschäftigte tätig sind. Der „Betrieb“ kann jedoch auch aus mehreren Niederlassungen eines Unternehmens mit gleichem wirtschaftsfachlichem Schwerpunkt bestehen, die zur Vereinfachung des Meldeverfahrens zusammengefasst werden dürfen, allerdings nur dann, wenn sie innerhalb derselben Gemeinde liegen.

Grundsätzlich anzumerken ist ferner, dass über die hier vorgelegten Ergebnisgliederungen hinaus in den Statistischen Ämtern des Bundes und der Länder Angaben bis zur Ebene der dreistellig numerisch verschlüsselten Wirtschaftsgruppe zur Verfügung stehen, die gleichzeitig der Tiefengliederung für den Mikrozensus entspricht (vgl. hierzu Anhang).

Regionale Zuordnung

Die sozialversicherungspflichtig Beschäftigten werden sowohl nach dem inländischen Arbeitsort als auch – in allerdings zunächst noch begrenztem Umfang – nach dem Wohnort im In- oder Ausland nachgewiesen.

Der inländische Arbeitsort ist die Gemeinde, in der der Betrieb liegt, in dem die Arbeitnehmer beschäftigt sind. Die Zuordnung zum Wohnort richtet sich nach den dem Arbeitgeber gegenüber angegebenen melderechtlichen Verhältnissen.

Der Gebietsstand ist jeweils stichtagsbezogen.

Sozialversicherungspflichtig Beschäftigte, die nicht am angegebenen Wohnort arbeiten, werden in der Ergebnisdarstellung auch als „Auspendler“; Beschäftigte, die nicht am Arbeitsort wohnen bzw. gemeldet sind, als „Einpendler“ bezeichnet. Aus der Sicht des Arbeitsortes ist der „Pendlersaldo“ positiv oder negativ, je nachdem ob die Zahl der „Einpendler“ die der „Auspendler“ übersteigt oder nicht.

Angaben über Beschäftigte mit ausländischem Arbeitsort liegen aus dieser Berichterstattung definitionsgemäß nicht vor. Der gegenüber dem Ausland ausgewiesene „Pendlersaldo“ ist deshalb nur in formalem Sinne positiv.

Weitere Informationen erhalten Sie unter:

http://www.destatis.de/download/qualitaetsberichte/qualitaetsbericht_beschaefigtenst.pdf

Entwicklung der sozialversicherungspflichtig Beschäftigten am Arbeitsort jeweils zum Quartalsende

Beschäftigte in Tausend

Insgesamt

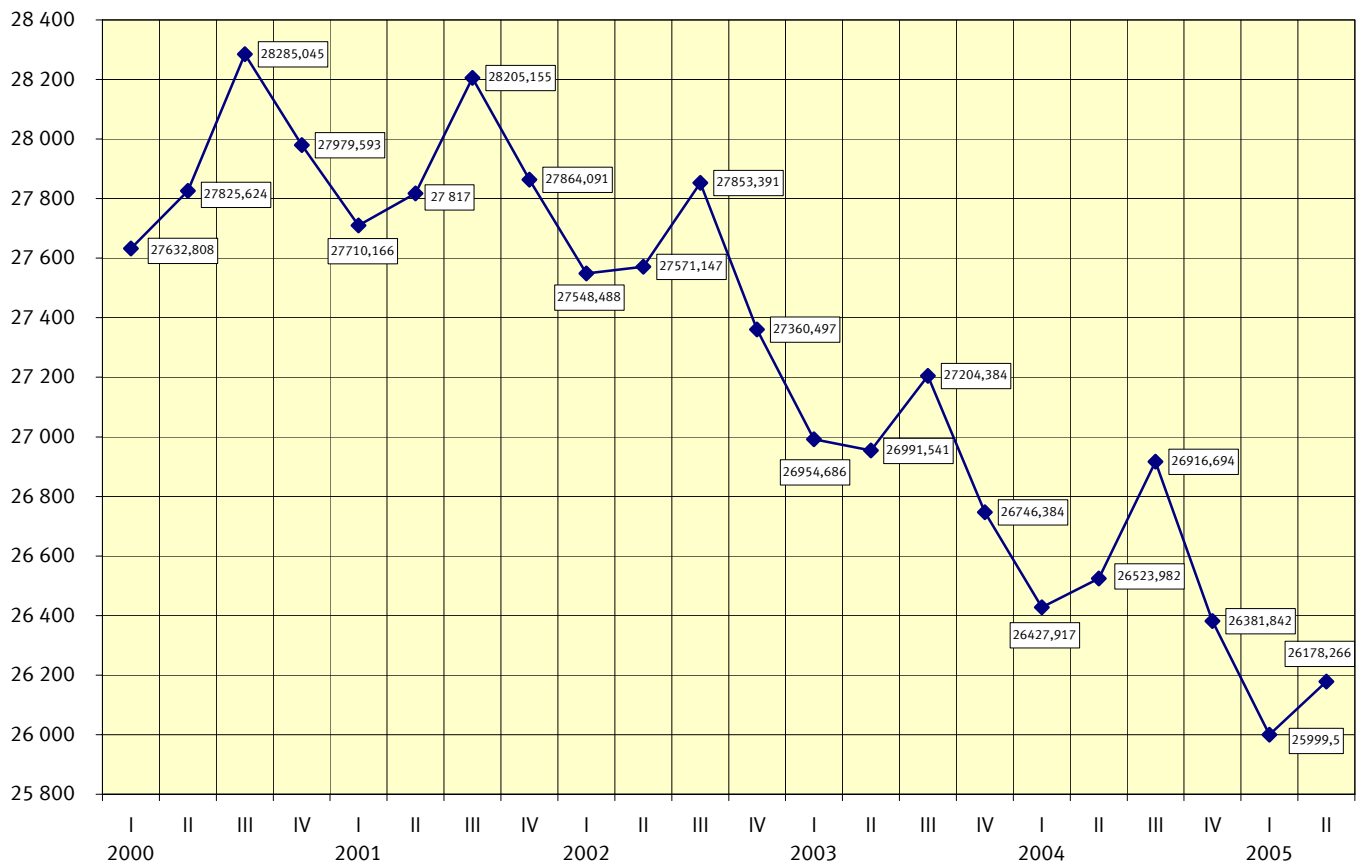

Beschäftigte in Tausend

Frauen

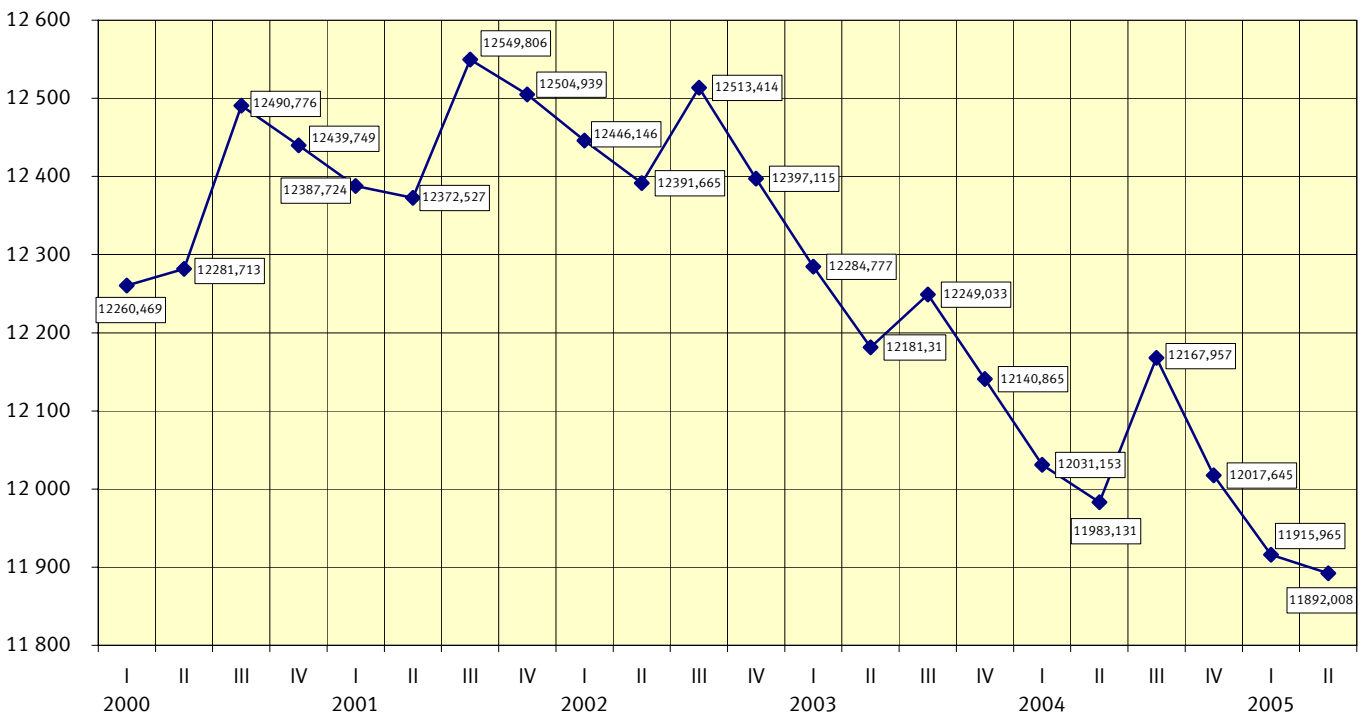

Ausländische sozialversicherungspflichtig Beschäftigte am 30.06.2005 nach ausgewählten europäischen Herkunftsgebieten

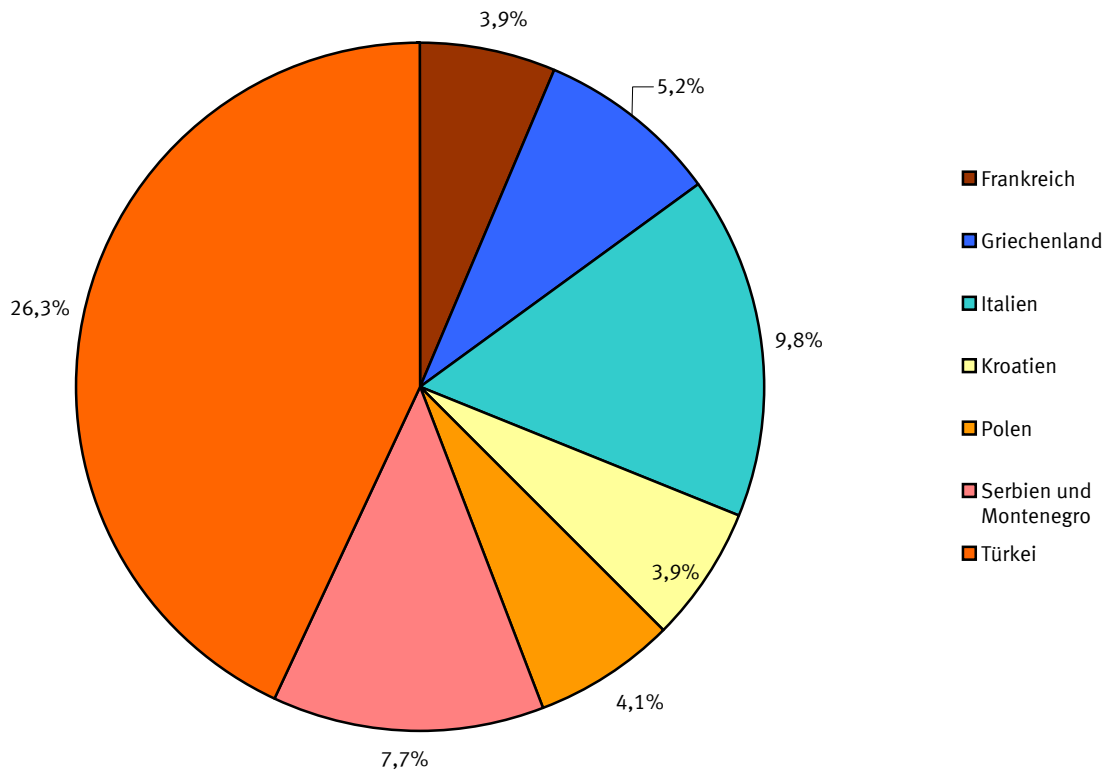

Sozialversicherungspflichtig Beschäftigte am 30.06.2005 nach Berufsbereichen

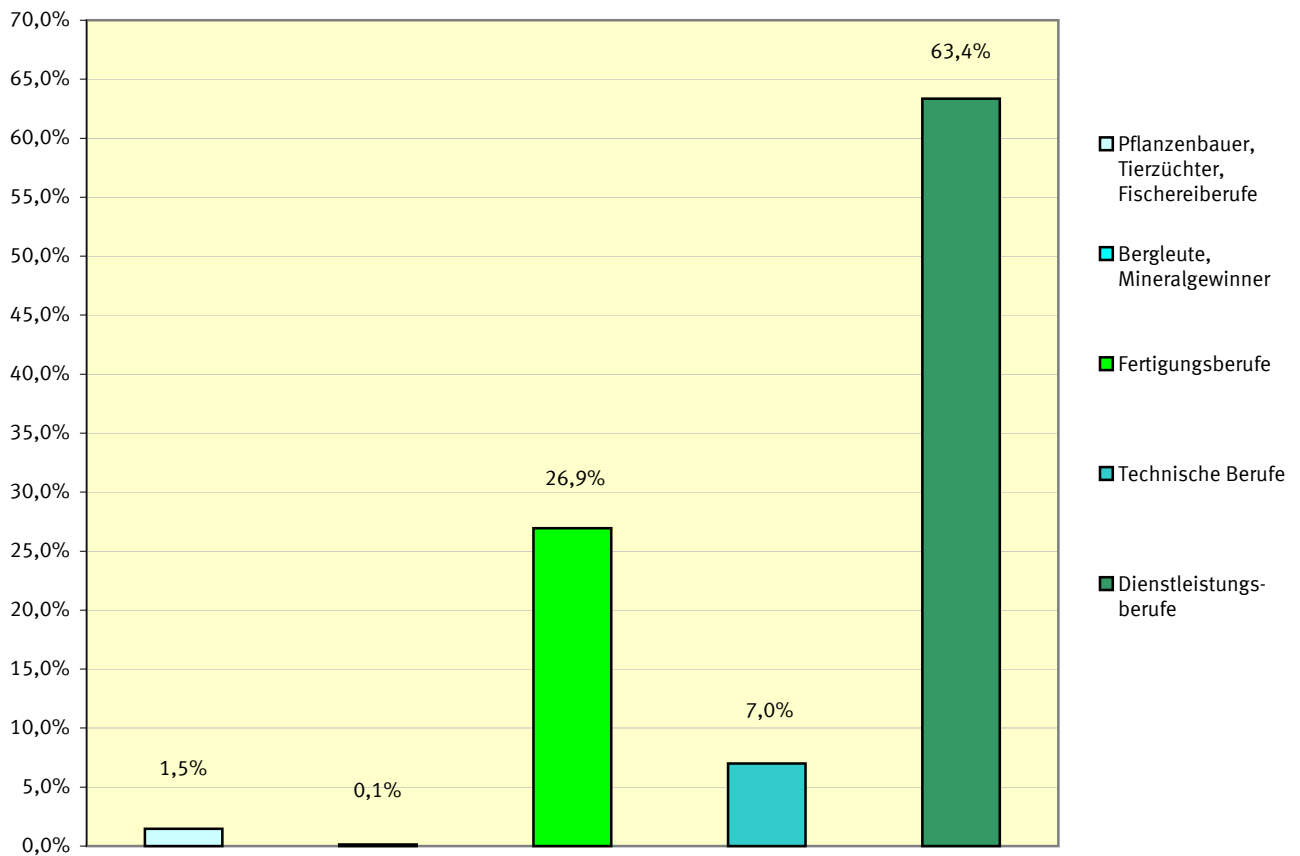

Deutschland

1 Strukturdaten über sozialversicherungspflichtig Beschäftigte am 30.06.2005

Gegenstand der Nachweisung	Insgesamt	Männlich	Weiblich	Zu- (+) bzw. Abnahme (-) gegenüber 31.03.2005			Zu- (+) bzw. Abnahme (-) gegenüber 30.06.2004		
				insgesamt	männlich	weiblich	insgesamt	männlich	weiblich
	Anzahl				%				
Insgesamt	26 178 266	14 286 258	11 892 008	0,7	1,4	-0,2	-1,3	-1,8	-0,8
nach der Staatsangehörigkeit ¹⁾									
Deutsche	24 422 876	13 178 624	11 244 252	0,7	1,4	-0,2	-1,2	-1,6	-0,7
Ausländer/-innen	1 744 060	1 100 818	643 242	0,9	1,7	-0,3	-2,9	-3,2	-2,5
dar. aus EU-Ländern	656 170	398 187	257 983	1,7	2,3	1,0	-1,8	-2,4	-1,0
nach Altersgruppen									
Alter von ... bis unter ... Jahren									
unter 20	849 346	494 953	354 393	-10,8	-9,6	-12,5	-3,3	-2,7	-4,2
20 - 25	2 253 669	1 132 084	1 121 585	1,0	3,3	-1,2	-4,0	-3,4	-4,6
25 - 30	2 642 880	1 366 083	1 276 797	2,0	3,1	0,9	-0,2	-1,3	1,0
30 - 35	2 972 238	1 654 806	1 317 432	-0,5	0,2	-1,4	-6,7	-8,0	-5,1
35 - 40	3 945 715	2 239 422	1 706 293	0,1	0,7	-0,8	-4,2	-4,8	-3,4
40 - 45	4 142 709	2 294 243	1 848 466	1,4	2,2	0,5	0,4	0,7	0,1
45 - 50	3 540 766	1 892 281	1 648 485	1,8	2,4	1,0	1,8	1,9	1,7
50 - 55	2 930 439	1 547 045	1 383 394	1,3	2,0	0,7	-0,1	-0,4	0,3
55 - 60	2 021 446	1 104 855	916 591	3,1	3,4	2,7	5,4	4,6	6,4
60 - 65	777 803	493 609	284 194	-0,2	-0,7	0,6	-0,4	-2,8	4,0
65 und mehr	101 255	66 877	34 378	0,6	0,9	0,1	-7,3	-6,1	-9,6
nach Vollzeit-/Teilzeitbeschäftigung ¹⁾									
Vollzeitbeschäftigung	21 802 121	13 622 758	8 179 363	0,5	1,3	-0,8	-1,8	-1,8	-1,7
Teilzeitbeschäftigung	4 364 644	657 081	3 707 563	1,5	3,4	1,2	1,2	-0,1	1,5
davon:									
unter 18 Stunden	827 013	170 658	656 355	1,7	2,3	1,6	-2,4	-11,4	0,3
18 Stunden und mehr	3 537 631	486 423	3 051 208	1,4	3,8	1,1	2,1	4,6	1,7
nach Berufsbereichen ²⁾									
Pflanzenbauer, Tierzüchter, Fischereiberufe	384 644	270 331	114 313	7,4	8,9	4,1	-3,7	-3,4	-4,2
Bergleute, Mineralgewinner	36 330	35 631	699	1,1	0,7	19,5	-4,3	-4,2	-9,8
Fertigungsberufe	7 051 926	5 880 691	1 171 235	2,2	2,7	0,0	-3,3	-3,0	-4,6
darunter:									
Metallerzeuger,- bearbeiter	504 574	469 970	34 604	-0,1	0,0	-1,2	-1,8	-1,4	-6,2
Schlosser, Mechaniker und zugeordnete Berufe	1 747 051	1 653 356	93 695	0,3	0,4	-1,8	-2,2	-2,1	-4,1
Elektriker	632 354	594 799	37 555	-0,1	0,0	-1,1	-2,1	-2,0	-3,8
Ernährungsberufe	695 036	393 450	301 586	1,5	1,5	1,4	-1,5	-0,4	-2,9
Bauberufe	608 729	601 432	7 297	15,8	16,0	-0,0	-8,9	-8,6	-24,2
Technische Berufe	1 830 793	1 512 400	318 393	-0,2	-0,2	-0,4	-1,0	-1,1	-0,6
Dienstleistungsberufe	16 585 046	6 415 982	10 169 064	0,0	0,5	-0,2	-0,5	-0,7	-0,3
darunter:									
Warenkaufleute	2 073 837	723 115	1 350 722	-0,5	-0,3	-0,5	-0,3	0,1	-0,4
Verkehrsberufe	1 908 817	1 581 586	327 231	1,4	1,7	-0,3	-1,3	-1,0	-2,7
Organisations-, Verwaltungs-, Büroberufe	5 721 332	2 046 430	3 674 902	-0,3	-0,2	-0,4	-0,3	-0,2	-0,3
Gesundheitsdienstberufe	1 960 554	303 492	1 657 062	-0,3	0,3	-0,5	1,0	0,1	1,2
Sonstige Arbeitskräfte ³⁾	289 527	171 223	118 304	-2,2	-1,3	-3,5	0,9	1,0	0,8
nach der Ausbildung									
Volks-/Hauptschulabschluss, Mittlere Reife ⁴⁾	18 481 150	10 025 477	8 455 673	0,4	1,2	-0,6	-2,5	-3,0	-2,0
davon:									
ohne abgeschl. Berufsausbildung ⁵⁾	3 675 506	2 025 600	1 649 906	-1,3	-0,4	-2,4	-4,9	-4,5	-5,4
mit abgeschl. Berufsausbildung ⁵⁾	14 805 644	7 999 877	6 805 767	0,8	1,6	-0,2	-1,9	-2,6	-1,1
Abitur ⁶⁾	1 628 636	763 913	864 723	-0,0	0,2	-0,2	1,9	0,9	2,8
davon:									
ohne abgeschl. Berufsausbildung ⁵⁾	462 189	236 580	225 609	-1,2	-0,4	-2,1	0,3	-0,0	0,6
mit abgeschl. Berufsausbildung ⁵⁾	1 166 447	527 333	639 114	0,5	0,5	0,5	2,5	1,3	3,6
Fachhochschule ⁷⁾	926 281	619 104	307 177	0,3	0,2	0,6	1,2	0,2	3,4
Hochschule/Universität ⁸⁾	1 573 594	985 332	588 262	0,5	0,2	0,9	1,4	0,5	2,9
Ohne Angabe	3 568 605	1 892 432	1 676 173	3,0	4,4	1,4	1,9	2,1	1,6

¹⁾ Fälle „ohne Angabe“ sind nicht enthalten.

³⁾ Einschl. der Personen „Ohne Angabe“ des Berufsbereiches.

⁵⁾ Abgeschlossene Lehr- oder Anlernausbildung,
Abschluss an einer Berufsfach-/Fachschule.

⁷⁾ Einschl. Ingenieurschulen.

²⁾ Klassifizierung der Berufe, Statistisches Bundesamt, Ausgabe 1975.

⁴⁾ Oder gleichwertige Schulbildung.

⁶⁾ Hochschulreife allgemein oder fachgebunden.

⁸⁾ Einschl. Lehrerausbildung.

Früheres Bundesgebiet (ohne Berlin)

1 Strukturdaten über sozialversicherungspflichtig Beschäftigte am 30.06.2005

Gegenstand der Nachweisung	Insgesamt	Männlich	Weiblich	Zu- (+) bzw. Abnahme (-) gegenüber 31.03.2005			Zu- (+) bzw. Abnahme (-) gegenüber 30.06.2004		
				insgesamt	männlich	weiblich	insgesamt	männlich	weiblich
	Anzahl				%				
Insgesamt	21 206 058	11 807 041	9 399 017	0,5	1,1	-0,2	-1,0	-1,4	-0,4
nach der Staatsangehörigkeit ¹⁾									
Deutsche	19 547 079	10 756 873	8 790 206	0,5	1,1	-0,2	-0,8	-1,2	-0,3
Ausländer/-innen	1 648 773	1 043 991	604 782	0,9	1,6	-0,2	-2,9	-3,2	-2,5
dar. aus EU-Ländern	628 141	382 107	246 034	1,7	2,2	0,9	-1,9	-2,5	-1,0
nach Altersgruppen									
Alter von ... bis unter ... Jahren									
unter 20	659 729	380 377	279 352	-10,6	-9,4	-12,3	-3,0	-2,1	-4,2
20 - 25	1 850 338	925 484	924 854	0,7	2,8	-1,3	-3,7	-3,0	-4,3
25 - 30	2 191 164	1 139 775	1 051 389	1,6	2,5	0,7	-0,4	-1,6	0,9
30 - 35	2 471 293	1 397 324	1 073 969	-0,7	-0,2	-1,3	-6,4	-7,8	-4,4
35 - 40	3 264 515	1 903 189	1 361 326	-0,1	0,4	-0,7	-3,6	-4,4	-2,6
40 - 45	3 335 746	1 905 415	1 430 331	1,3	1,8	0,5	0,9	1,2	0,5
45 - 50	2 834 110	1 554 860	1 279 250	1,7	2,1	1,1	2,5	2,7	2,3
50 - 55	2 275 639	1 235 367	1 040 272	1,1	1,6	0,6	0,3	0,0	0,6
55 - 60	1 620 494	911 296	709 198	2,9	3,1	2,7	5,8	5,0	6,8
60 - 65	613 568	395 565	218 003	-0,1	-0,5	0,6	-0,4	-2,4	3,3
65 und mehr	89 462	58 389	31 073	0,7	0,9	0,2	-8,2	-7,1	-10,2
nach Vollzeit-/Teilzeitbeschäftigung ¹⁾									
Vollzeitbeschäftigung	17 619 305	11 274 565	6 344 740	0,3	1,0	-0,8	-1,4	-1,5	-1,3
Teilzeitbeschäftigung	3 576 988	526 898	3 050 090	1,4	3,6	1,1	1,3	0,8	1,4
davon:									
unter 18 Stunden	752 571	145 188	607 383	1,9	3,0	1,7	-2,4	-12,1	0,2
18 Stunden und mehr	2 824 417	381 710	2 442 707	1,3	3,8	0,9	2,4	6,8	1,7
nach Berufsbereichen ²⁾									
Pflanzenbauer, Tierzüchter, Fischereiberufe	258 679	187 552	71 127	7,2	8,6	3,9	-1,2	-1,3	-0,9
Bergleute, Mineralgewinner	33 565	33 067	498	0,6	0,3	25,8	-4,6	-4,4	-13,4
Fertigungsberufe	5 776 929	4 839 327	937 602	1,7	2,1	0,1	-2,8	-2,5	-4,2
darunter:									
Metallerzeuger,- bearbeiter	429 465	400 108	29 357	-0,2	-0,1	-1,4	-2,0	-1,6	-6,7
Schlosser, Mechaniker und zugeordnete Berufe	1 439 334	1 365 352	73 982	-0,0	0,1	-2,0	-1,9	-1,8	-3,8
Elektriker	509 625	480 977	28 648	-0,3	-0,2	-1,2	-1,7	-1,5	-4,0
Ernährungsberufe	547 869	322 551	225 318	1,2	1,3	1,1	-1,7	-0,6	-3,2
Bauberufe	446 366	442 072	4 294	13,2	13,3	1,1	-7,3	-7,2	-14,0
Technische Berufe	1 548 601	1 303 824	244 777	-0,2	-0,2	-0,3	-0,7	-0,9	0,4
Dienstleistungsberufe	13 384 584	5 323 481	8 061 103	0,0	0,4	-0,3	-0,2	-0,5	-0,0
darunter:									
Warenkaufleute	1 682 423	610 118	1 072 305	-0,5	-0,3	-0,6	-0,1	0,1	-0,1
Verkehrsberufe	1 533 803	1 279 650	254 153	1,1	1,4	-0,3	-1,2	-0,8	-3,0
Organisations-, Verwaltungs-, Büroberufe	4 674 940	1 747 112	2 927 828	-0,3	-0,2	-0,4	0,0	-0,0	0,0
Gesundheitsdienstberufe	1 566 524	249 570	1 316 954	-0,4	0,2	-0,5	1,1	-0,3	1,4
Sonstige Arbeitskräfte ³⁾	203 700	119 790	83 910	-1,7	-0,8	-2,8	2,3	2,5	2,1
nach der Ausbildung									
Volks-/Hauptschulabschluss, Mittlere Reife ⁴⁾	15 049 778	8 325 860	6 723 918	0,2	0,8	-0,6	-2,2	-2,6	-1,6
davon:									
ohne abgeschl. Berufsausbildung ⁵⁾	3 233 220	1 778 969	1 454 251	-1,1	-0,2	-2,1	-4,8	-4,3	-5,3
mit abgeschl. Berufsausbildung ⁵⁾	11 816 558	6 546 891	5 269 667	0,5	1,1	-0,2	-1,4	-2,2	-0,5
Abitur ⁶⁾	1 380 577	661 268	719 309	0,1	0,3	-0,1	2,2	1,2	3,2
davon:									
ohne abgeschl. Berufsausbildung ⁵⁾	394 162	203 877	190 285	-1,0	-0,3	-1,8	0,2	-0,2	0,5
mit abgeschl. Berufsausbildung ⁵⁾	986 415	457 391	529 024	0,5	0,5	0,5	3,0	1,8	4,2
Fachhochschule ⁷⁾	733 158	525 036	208 122	0,3	0,2	0,6	1,7	0,6	4,6
Hochschule/Universität ⁸⁾	1 208 620	785 118	423 502	0,6	0,3	1,1	2,1	1,1	4,0
Ohne Angabe	2 833 925	1 509 759	1 324 166	2,8	4,0	1,4	2,2	2,7	1,7

¹⁾ Fälle „ohne Angabe“ sind nicht enthalten.

³⁾ Einschl. der Personen „Ohne Angabe“ des Berufsbereiches.

⁵⁾ Abgeschlossene Lehr- oder Anlernausbildung,
Abschluss an einer Berufsfach-/Fachschule.

⁷⁾ Einschl. Ingenieurschulen.

²⁾ Klassifizierung der Berufe, Statistisches Bundesamt, Ausgabe 1975.

⁴⁾ Oder gleichwertige Schulbildung.

⁶⁾ Hochschulreife allgemein oder fachgebunden.

⁸⁾ Einschl. Lehrerausbildung.

Neue Länder (ohne Berlin)

1 Strukturdaten über sozialversicherungspflichtig Beschäftigte am 30.06.2005

Gegenstand der Nachweisung	Insgesamt	Männlich	Weiblich	Zu- (+) bzw. Abnahme (-) gegenüber 31.03.2005			Zu- (+) bzw. Abnahme (-) gegenüber 30.06.2004		
				insgesamt	männlich	weiblich	insgesamt	männlich	weiblich
	Anzahl				%				
Insgesamt	3 958 450	1 990 242	1 968 208	1,9	3,7	0,1	-2,7	-3,4	-2,1
nach der Staatsangehörigkeit ¹⁾									
Deutsche	3 925 083	1 968 101	1 956 982	1,9	3,7	0,1	-2,8	-3,5	-2,1
Ausländer/-innen	32 965	21 929	11 036	5,6	6,8	3,3	2,5	2,3	3,0
dar. aus EU-Ländern	12 411	8 164	4 247	8,4	9,6	6,3	2,6	2,6	2,5
nach Altersgruppen									
Alter von ... bis unter ... Jahren									
unter 20	167 843	103 139	64 704	-11,1	-10,0	-12,8	-3,8	-4,0	-3,6
20 - 25	320 340	169 362	150 978	3,6	7,1	-0,1	-5,4	-5,2	-5,7
25 - 30	343 950	175 906	168 044	4,9	7,9	1,9	0,9	0,3	1,5
30 - 35	386 157	200 716	185 441	0,9	3,3	-1,5	-8,8	-9,0	-8,7
35 - 40	528 634	261 360	267 274	1,3	3,5	-0,7	-6,6	-6,9	-6,4
40 - 45	639 621	307 936	331 685	2,6	4,8	0,6	-2,1	-2,5	-1,7
45 - 50	575 755	275 274	300 481	2,5	4,4	0,8	-1,6	-2,4	-0,9
50 - 55	539 792	258 123	281 669	2,6	4,3	1,1	-0,9	-2,1	0,1
55 - 60	320 262	155 179	165 083	4,3	5,6	3,1	4,3	3,2	5,3
60 - 65	127 934	77 105	50 829	-0,2	-1,1	1,4	0,5	-3,8	7,8
65 und mehr	8 162	6 142	2 020	0,4	1,3	-2,2	1,1	2,5	-2,7
nach Vollzeit-/Teilzeitbeschäftigung ¹⁾									
Vollzeitbeschäftigung	3 362 426	1 906 897	1 455 529	1,9	3,7	-0,5	-3,4	-3,3	-3,5
Teilzeitbeschäftigung	594 857	82 789	512 068	1,9	3,7	1,7	1,2	-5,2	2,3
davon:									
unter 18 Stunden	44 963	13 160	31 803	0,9	1,4	0,7	-1,1	-8,5	2,4
18 Stunden und mehr	549 894	69 629	480 265	2,0	4,2	1,7	1,4	-4,6	2,3
nach Berufsbereichen ²⁾									
Pflanzenbauer, Tierzüchter, Fischereiberufe	115 841	76 525	39 316	8,2	10,1	4,6	-8,7	-8,0	-10,0
Bergleute, Mineralgewinner	2 653	2 486	167	6,9	7,3	1,8	-2,0	-1,8	-4,6
Fertigungsberufe	1 107 805	904 785	203 020	5,2	6,3	0,3	-5,2	-5,0	-6,0
darunter:									
Metallerzeuger,- bearbeiter	68 633	63 890	4 743	0,9	0,9	0,5	-0,1	0,0	-2,1
Schlosser, Mechaniker und zugeordnete Berufe	266 766	250 428	16 338	2,0	2,2	-0,7	-2,9	-2,8	-5,0
Elektriker	103 136	95 484	7 652	1,2	1,4	-0,8	-3,7	-3,7	-2,6
Ernährungsberufe	120 645	55 765	64 880	2,8	2,7	2,9	-1,0	0,4	-2,1
Bauberufe	147 805	145 148	2 657	25,1	25,7	-0,9	-13,1	-12,5	-37,6
Technische Berufe	217 652	160 208	57 444	0,1	0,2	-0,3	-2,2	-1,7	-3,6
Dienstleistungsberufe	2 445 010	803 618	1 641 392	0,5	1,4	0,1	-1,3	-1,5	-1,3
darunter:									
Warenkaufleute	312 130	85 595	226 535	-0,4	-0,3	-0,4	-1,5	-0,4	-1,9
Verkehrsberufe	310 533	249 077	61 456	2,9	3,7	-0,3	-1,3	-1,2	-1,6
Organisations-, Verwaltungs-, Büroberufe	779 684	208 469	571 215	-0,2	-0,3	-0,2	-1,6	-1,6	-1,6
Gesundheitsdienstberufe	302 902	39 221	263 681	-0,1	0,8	-0,2	0,9	2,1	0,7
Sonstige Arbeitskräfte ³⁾	69 489	42 620	26 869	-3,1	-1,9	-4,9	-2,2	-1,8	-2,8
nach der Ausbildung									
Volks-/Hauptschulabschluss, Mittlere Reife ⁴⁾	2 878 779	1 447 435	1 431 344	1,7	3,8	-0,3	-3,8	-4,4	-3,2
davon:									
ohne abgeschl. Berufsausbildung ⁵⁾	340 583	194 647	145 936	-3,0	-1,8	-4,6	-5,0	-4,7	-5,5
mit abgeschl. Berufsausbildung ⁵⁾	2 538 196	1 252 788	1 285 408	2,4	4,7	0,2	-3,6	-4,4	-2,9
Abitur ⁶⁾	166 785	67 940	98 845	-0,2	0,2	-0,5	0,2	-0,9	0,9
davon:									
ohne abgeschl. Berufsausbildung ⁵⁾	39 274	18 272	21 002	-2,3	-0,5	-3,9	2,0	1,4	2,6
mit abgeschl. Berufsausbildung ⁵⁾	127 511	49 668	77 843	0,4	0,4	0,4	-0,4	-1,7	0,5
Fachhochschule ⁷⁾	154 765	73 065	81 700	0,3	-0,0	0,5	-0,5	-1,7	0,6
Hochschule/Universität ⁸⁾	267 709	144 499	123 210	0,2	-0,1	0,4	-0,8	-1,6	0,1
Ohne Angabe	490 412	257 303	233 109	5,2	7,9	2,3	1,0	0,2	1,8

¹⁾ Fälle „ohne Angabe“ sind nicht enthalten.

³⁾ Einschl. der Personen „Ohne Angabe“ des Berufsbereiches.

⁵⁾ Abgeschlossene Lehr- oder Anlernausbildung,
Abschluss an einer Berufsfach-/Fachschule.

⁷⁾ Einschl. Ingenieurschulen.

²⁾ Klassifizierung der Berufe, Statistisches Bundesamt, Ausgabe 1975.

⁴⁾ Oder gleichwertige Schulbildung.

⁶⁾ Hochschulreife allgemein oder fachgebunden.

⁸⁾ Einschl. Lehrerausbildung.

Berlin

1 Strukturdaten über sozialversicherungspflichtig Beschäftigte am 30.06.2005

Gegenstand der Nachweisung	Insgesamt	Männlich	Weiblich	Zu- (+) bzw. Abnahme (-) gegenüber 31.03.2005			Zu- (+) bzw. Abnahme (-) gegenüber 30.06.2004		
				insgesamt	männlich	weiblich	insgesamt	männlich	weiblich
	Anzahl				%				
Insgesamt	1 013 758	488 975	524 783	-0,5	0,0	-0,9	-2,7	-3,5	-2,0
nach der Staatsangehörigkeit ¹⁾									
Deutsche	950 714	453 650	497 064	-0,4	0,0	-0,9	-2,6	-3,4	-1,8
Ausländer/-innen	62 322	34 898	27 424	-1,1	0,0	-2,6	-5,3	-5,6	-4,8
dar. aus EU-Ländern	15 618	7 916	7 702	-0,9	-0,6	-1,2	-2,5	-4,5	-0,4
nach Altersgruppen									
Alter von ... bis unter ... Jahren									
unter 20	21 774	11 437	10 337	-14,7	-13,0	-16,4	-8,3	-8,9	-7,5
20 - 25	82 991	37 238	45 753	-1,8	-0,6	-2,9	-6,0	-6,3	-5,7
25 - 30	107 766	50 402	57 364	1,3	1,9	0,7	-0,0	-1,3	1,1
30 - 35	114 788	56 766	58 022	-1,2	-0,4	-1,9	-7,4	-8,1	-6,6
35 - 40	152 566	74 873	77 693	-1,1	-0,5	-1,6	-6,6	-7,3	-6,0
40 - 45	167 342	80 892	86 450	0,7	1,0	0,3	0,5	-0,3	1,3
45 - 50	130 901	62 147	68 754	0,8	1,4	0,3	0,8	0,7	0,9
50 - 55	115 008	53 555	61 453	-0,4	0,2	-0,8	-3,2	-3,4	-3,0
55 - 60	80 690	38 380	42 310	1,4	1,5	1,3	2,4	1,5	3,3
60 - 65	36 301	20 939	15 362	-1,7	-2,6	-0,6	-3,3	-7,1	2,4
65 und mehr	3 631	2 346	1 285	-0,8	-1,6	0,8	-3,2	-3,2	-3,1
nach Vollzeit-/Teilzeitbeschäftigung ¹⁾									
Vollzeitbeschäftigung	820 390	441 296	379 094	-0,8	-0,1	-1,7	-3,3	-3,8	-2,6
Teilzeitbeschäftigung	192 799	47 394	145 405	1,1	1,3	1,1	-0,4	-1,0	-0,1
davon:									
unter 18 Stunden	29 479	12 310	17 169	-1,5	-4,0	0,5	-3,3	-5,5	-1,7
18 Stunden und mehr	163 320	35 084	128 236	1,6	3,3	1,2	0,2	0,7	0,1
nach Berufsbereichen ²⁾									
Pflanzenbauer, Tierzüchter, Fischereiberufe	10 124	6 254	3 870	3,3	4,5	1,6	-4,7	-6,3	-2,0
Bergleute, Mineralgewinner	112	78	34	3,7	-6,0	36,0	4,7	-4,9	36,0
Fertigungsberufe	167 192	136 579	30 613	0,6	1,3	-2,5	-6,7	-6,7	-6,8
darunter:									
Metallerzeuger,- bearbeiter	6 476	5 972	504	-0,1	0,4	-4,7	-2,9	-2,4	-8,5
Schlosser, Mechaniker und zugeordnete Berufe	40 951	37 576	3 375	-0,3	-0,1	-3,2	-5,7	-5,6	-7,1
Elektriker	19 593	18 338	1 255	-0,9	-0,9	-1,5	-4,3	-4,2	-5,9
Ernährungsberufe	26 522	15 134	11 388	0,5	1,3	-0,6	-1,1	-0,7	-1,7
Bauberufe	14 558	14 212	346	10,6	11,0	-6,0	-10,6	-10,6	-8,9
Technische Berufe	64 540	48 368	16 172	-0,9	-0,8	-1,5	-3,4	-3,1	-4,1
Dienstleistungsberufe	755 452	288 883	466 569	-0,6	-0,3	-0,7	-1,7	-1,9	-1,6
darunter:									
Warenkaufleute	79 284	27 402	51 882	-0,6	-0,7	-0,5	0,1	1,2	-0,4
Verkehrsberufe	64 481	52 859	11 622	0,8	1,0	0,3	-3,9	-4,3	-2,0
Organisations-, Verwaltungs-, Büroberufe	266 708	90 849	175 859	-1,0	-1,0	-0,9	-1,4	-1,2	-1,5
Gesundheitsdienstberufe	91 128	14 701	76 427	-0,2	1,0	-0,4	0,1	0,4	0,0
Sonstige Arbeitskräfte ³⁾	16 338	8 813	7 525	-5,6	-5,1	-6,3	-3,0	-5,0	-0,6
nach der Ausbildung									
Volks-/Hauptschulabschluss, Mittlere Reife ⁴⁾	552 593	252 182	300 411	-1,3	-1,0	-1,6	-4,8	-5,9	-3,9
davon:									
ohne abgeschl. Berufsausbildung ⁵⁾	101 703	51 984	49 719	-4,5	-3,5	-5,6	-8,3	-8,7	-8,0
mit abgeschl. Berufsausbildung ⁵⁾	450 890	200 198	250 692	-0,5	-0,3	-0,7	-4,0	-5,2	-3,0
Abitur ⁶⁾	81 274	34 705	46 569	-0,7	-0,8	-0,6	0,4	-0,2	0,9
davon:									
ohne abgeschl. Berufsausbildung ⁵⁾	28 753	14 431	14 322	-2,2	-1,6	-2,7	0,0	0,5	-0,4
mit abgeschl. Berufsausbildung ⁵⁾	52 521	20 274	32 247	0,2	-0,2	0,4	0,6	-0,7	1,5
Fachhochschule ⁷⁾	38 358	21 003	17 355	0,1	-0,1	0,4	-0,2	-1,9	1,9
Hochschule/Universität ⁸⁾	97 265	55 715	41 550	-0,1	-0,4	0,2	-0,5	-1,5	0,9
Ohne Angabe	244 268	125 370	118 898	1,3	2,6	-0,0	-0,2	-0,6	0,4

¹⁾ Fälle „ohne Angabe“ sind nicht enthalten.

³⁾ Einschl. der Personen „Ohne Angabe“ des Berufsbereiches.

⁵⁾ Abgeschlossene Lehr- oder Anlernausbildung,
Abschluss an einer Berufsfach-/Fachschule.

⁷⁾ Einschl. Ingenieurschulen.

²⁾ Klassifizierung der Berufe, Statistisches Bundesamt, Ausgabe 1975.

⁴⁾ Oder gleichwertige Schulbildung.

⁶⁾ Hochschulreife allgemein oder fachgebunden.

⁸⁾ Einschl. Lehrerausbildung.

2 Sozialversicherungspflichtig Beschäftigte am 30.06.2005 nach Wirtschaftsabschnitten und Ländern - Teil 1

Wirtschaftsabschnitte ¹⁾	Deutschland	Baden- Württemberg	Bayern	Berlin	Branden- burg	Bremen	Hamburg	Hessen	Mecklen- burg- Vor- pommern
Insgesamt									
Land- und Forstwirtschaft; Fischerei	304 155	25 449	33 447	4 327	25 584	847	2 889	13 264	19 607
Produzierendes Gewerbe	8 553 835	1 551 232	1 596 390	176 300	181 131	75 485	140 510	580 192	108 763
davon: Bergbau	107 803	5 233	11 221	602	6 476	197	81	7 942	645
Verarbeitendes Gewerbe	6 657 634	1 321 676	1 298 684	116 666	102 762	60 869	106 220	457 926	61 284
Energie- und Wasserversorgung	246 982	29 105	35 434	9 665	9 500	2 097	6 013	16 377	6 872
Baugewerbe	1 541 416	195 218	251 051	49 367	62 393	12 322	28 196	97 947	39 962
Handel, Gastgewerbe und Verkehr	6 126 842	757 810	976 589	238 167	171 955	76 311	223 436	529 481	126 070
davon: Handel	3 913 902	512 733	636 795	126 228	99 559	39 663	127 939	311 637	66 970
Gastgewerbe	746 906	90 675	135 979	44 786	21 320	6 352	22 663	59 073	28 384
Verkehr und Nachrichtenübermittlung	1 466 034	154 402	203 815	67 153	51 076	30 296	72 834	158 771	30 716
Sonstige Dienstleistungen	11 189 693	1 380 901	1 663 875	594 839	320 129	117 045	371 535	966 330	244 454
davon: Kredit- und Versicherungsgewerbe	1 016 716	142 254	185 431	33 886	12 447	9 560	48 845	137 535	9 762
Grundst.-, Wohnungswesen, Verm. bewegl. Sachen usw.	3 195 191	402 708	480 992	194 063	73 843	36 638	152 956	320 923	54 873
Öffentliche Verwaltung, Verteidigung, Sozialversicherung	1 665 124	198 940	220 879	90 434	72 721	11 637	34 694	130 647	49 180
Erziehung und Unterricht	971 790	106 813	125 062	52 359	36 019	10 932	23 182	57 858	38 024
Gesundheits-, Veterinär- und Sozialwesen	3 106 010	397 628	473 837	141 170	85 610	32 192	68 788	227 070	64 661
Erbringung von sonstigen öffentlichen und persönlichen Dienstleistungen	1 173 313	125 069	163 083	80 526	39 211	15 893	41 981	86 858	27 784
Private Haushalte	31 943	4 474	7 972	1 059	254	190	914	2 319	170
Exterritoriale Organisationen und Körperschaften	29 606	3 015	6 619	1 342	24	3	175	3 120	-
Insgesamt ²⁾	26 178 266	3 715 840	4 270 848	1 013 758	698 915	269 709	738 493	2 089 523	498 993
Darunter weiblich									
Land- und Forstwirtschaft; Fischerei	87 799	7 596	10 838	1 132	8 428	186	568	3 560	4 814
Produzierendes Gewerbe	2 026 050	404 381	406 300	46 690	42 670	13 592	32 932	133 415	24 731
davon: Bergbau	10 451	688	1 745	199	1 306	35	10	885	85
Verarbeitendes Gewerbe	1 762 895	369 636	362 446	36 404	31 104	11 424	27 613	116 784	18 673
Energie- und Wasserversorgung	59 497	7 004	7 959	3 022	3 040	347	1 570	3 458	2 015
Baugewerbe	193 207	27 053	34 150	7 065	7 220	1 786	3 739	12 288	3 958
Handel, Gastgewerbe und Verkehr	2 852 166	362 854	466 998	111 323	82 567	32 608	93 910	234 519	65 033
davon: Handel	2 010 254	265 730	330 496	69 124	53 993	20 452	62 300	151 366	37 708
Gastgewerbe	427 087	52 781	77 523	22 180	13 919	3 468	10 737	30 415	18 467
Verkehr und Nachrichtenübermittlung	414 825	44 343	58 979	20 019	14 655	8 688	20 873	52 738	8 858
Sonstige Dienstleistungen	6 924 344	861 930	1 029 110	365 587	209 327	70 430	209 078	554 467	162 989
davon: Kredit- und Versicherungsgewerbe	569 674	80 611	103 812	20 684	8 981	5 134	25 793	67 698	6 792
Grundst.-, Wohnungswesen, Verm. bewegl. Sachen usw.	1 478 188	181 790	224 522	94 868	36 246	16 800	71 234	139 298	29 867
Öffentliche Verwaltung, Verteidigung, Sozialversicherung	1 007 675	125 193	120 919	62 025	50 920	6 838	19 875	78 819	32 611
Erziehung und Unterricht	645 700	73 650	92 429	31 913	20 303	6 744	15 541	36 814	23 471
Gesundheits-, Veterinär- und Sozialwesen	2 502 913	318 522	384 091	110 284	70 437	25 872	53 994	179 315	53 798
Erbringung von sonstigen öffentlichen und persönlichen Dienstleistungen	681 970	77 006	94 065	44 227	22 242	8 867	21 749	49 313	16 322
Private Haushalte	27 348	3 959	6 827	870	182	172	791	1 975	128
Exterritoriale Organisationen und Körperschaften	10 876	1 199	2 445	716	16	3	101	1 235	-
Zusammen ²⁾	11 892 008	1 636 899	1 913 495	524 783	343 067	116 825	336 534	926 076	257 625

¹⁾ Klassifikation der Wirtschaftszweige,
Ausgabe 2003 (WZ 2003) - siehe Anhang.

²⁾ Einschl. Fälle "ohne Angabe".

2 Sozialversicherungspflichtig Beschäftigte am 30.06.2005 nach Wirtschaftsabschnitten und Ländern - Teil 2

Wirtschaftsabschnitte ¹⁾	Deutschland	Nieder-sachsen	Nordrhein-Westfalen	Rheinland-Pfalz	Saarland	Sachsen	Sachsen-Anhalt	Schleswig-Holstein	Thüringen
Insgesamt									
Land- und Forstwirtschaft; Fischerei	304 155	35 383	45 348	13 238	1 474	28 760	21 154	14 455	18 929
Produzierendes Gewerbe	8 553 835	769 392	1 804 762	398 924	128 047	401 217	199 086	203 118	239 286
davon: Bergbau	107 803	10 158	41 604	3 375	5 677	3 959	6 328	955	3 350
Verarbeitendes Gewerbe	6 657 634	590 052	1 416 308	311 910	100 218	276 559	123 711	143 239	169 550
Energie- und Wasserversorgung	246 982	20 738	58 133	9 894	3 908	14 632	7 492	10 307	6 815
Baugewerbe	1 541 416	148 444	288 717	73 745	18 244	106 067	61 555	48 617	59 571
Handel, Gastgewerbe und Verkehr	6 126 842	549 977	1 323 552	258 223	73 972	291 234	161 604	217 627	150 834
davon: Handel	3 913 902	366 706	895 981	171 750	52 133	175 813	96 727	142 143	91 125
Gastgewerbe	746 906	63 159	127 545	34 453	7 001	39 101	18 437	29 544	18 434
Verkehr und Nachrichtenübermittlung	1 466 034	120 112	300 026	52 020	14 838	76 320	46 440	45 940	41 275
Sonstige Dienstleistungen	11 189 693	950 388	2 382 015	478 104	137 007	610 930	338 058	335 163	298 920
davon: Kredit- und Versicherungsgewerbe	1 016 716	82 409	219 076	38 156	13 076	31 240	13 412	25 510	14 117
Grundst.-, Wohnungswesen, Verm. bewegl. Sachen usw.	3 195 191	235 270	711 431	104 545	39 418	158 192	77 321	79 062	72 956
Öffentliche Verwaltung, Verteidigung, Sozialversicherung	1 665 124	156 048	313 111	82 141	19 094	95 485	73 908	63 450	52 755
Erziehung und Unterricht	971 790	79 003	181 606	38 901	10 242	100 162	49 513	19 454	42 660
Gesundheits-, Veterinär- und Sozialwesen	3 106 010	302 176	689 091	148 718	43 396	150 259	88 011	110 718	82 685
Erbringung von sonstigen öffentlichen und persönlichen Dienstleistungen	1 173 313	90 943	254 873	55 296	11 487	75 175	35 651	35 913	33 570
Private Haushalte	31 943	2 901	7 846	1 735	282	382	242	1 026	177
Exterritoriale Organisationen und Körperschaften	29 606	1 638	4 981	8 612	12	35	-	30	-
Insgesamt ²⁾	26 178 266	2 305 451	5 556 270	1 148 747	340 613	1 332 240	720 038	770 564	708 264
Darunter weiblich									
Land- und Forstwirtschaft; Fischerei	87 799	9 652	11 280	3 571	372	9 817	6 436	3 500	6 049
Produzierendes Gewerbe	2 026 050	162 907	379 416	88 173	23 465	106 544	46 056	49 146	65 632
davon: Bergbau	10 451	1 205	1 533	469	141	713	818	112	507
Verarbeitendes Gewerbe	1 762 895	138 770	331 843	76 267	20 580	88 229	36 260	40 694	56 168
Energie- und Wasserversorgung	59 497	5 093	11 825	2 213	761	4 654	2 165	2 264	2 107
Baugewerbe	193 207	17 839	34 215	9 224	1 983	12 948	6 813	6 076	6 850
Handel, Gastgewerbe und Verkehr	2 852 166	257 061	583 730	123 361	35 578	145 976	81 947	99 328	75 373
davon: Handel	2 010 254	189 548	437 031	88 771	27 436	97 810	56 201	71 723	50 565
Gastgewerbe	427 087	37 377	68 511	20 344	4 177	25 847	12 252	16 627	12 462
Verkehr und Nachrichtenübermittlung	414 825	30 136	78 188	14 246	3 965	22 319	13 494	10 978	12 346
Sonstige Dienstleistungen	6 924 344	601 825	1 437 638	303 355	83 247	398 005	226 996	211 926	198 434
davon: Kredit- und Versicherungsgewerbe	569 674	46 132	118 917	21 829	7 473	22 060	9 520	14 306	9 932
Grundst.-, Wohnungswesen, Verm. bewegl. Sachen usw.	1 478 188	112 417	316 533	49 428	17 584	75 088	38 573	38 526	35 414
Öffentliche Verwaltung, Verteidigung, Sozialversicherung	1 007 675	86 136	179 849	46 089	10 173	66 642	51 691	33 685	36 210
Erziehung und Unterricht	645 700	54 308	117 856	28 771	6 780	64 310	31 648	13 559	27 603
Gesundheits-, Veterinär- und Sozialwesen	2 502 913	244 861	550 782	120 003	34 237	125 629	73 744	88 369	68 975
Erbringung von sonstigen öffentlichen und persönlichen Dienstleistungen	681 970	54 956	145 513	32 635	6 740	43 950	21 633	22 597	20 155
Private Haushalte	27 348	2 514	6 649	1 523	255	298	187	873	145
Exterritoriale Organisationen und Körperschaften	10 876	501	1 539	3 077	5	28	-	11	-
Zusammen ²⁾	11 892 008	1 031 548	2 412 362	518 569	142 728	660 406	361 496	363 981	345 614

¹⁾ Klassifikation der Wirtschaftszweige, Ausgabe 2003 (WZ 2003) - siehe Anhang.

²⁾ Einschl. Fälle "ohne Angabe".

3 Sozialversicherungspflichtig Beschäftigte am 30.06.2005 nach Ländern, Vollzeit-/Teilzeitbeschäftigten, Auszubildenden, Deutschen und Ausländern

Regionale Gliederung	Insgesamt ¹⁾	Und zwar				
		Vollzeit- beschäftigte	Teilzeit- beschäftigte	Auszubildende ²⁾	Deutsche	Ausländer
Insgesamt						
Baden-Württemberg	3 715 840	3 118 533	596 264	216 487	3 314 885	398 913
Bayern	4 270 848	3 556 804	711 976	253 401	3 936 976	331 442
Berlin	1 013 758	820 390	192 799	54 157	950 714	62 322
Brandenburg	698 915	595 707	102 979	44 831	690 881	7 948
Bremen	269 709	218 833	50 810	13 752	253 582	16 036
Hamburg	738 493	610 795	125 982	30 465	681 075	57 074
Hessen	2 089 523	1 724 989	363 657	104 022	1 888 559	199 741
Mecklenburg-Vorpommern	498 993	425 593	73 301	42 985	495 632	3 302
Niedersachsen	2 305 451	1 880 550	423 676	141 034	2 208 642	96 152
Nordrhein-Westfalen	5 556 270	4 657 923	896 330	304 173	5 130 566	423 010
Rheinland-Pfalz	1 148 747	938 915	209 535	77 685	1 080 022	68 377
Saarland	340 613	288 367	52 051	19 917	311 584	28 875
Sachsen	1 332 240	1 120 922	210 811	86 985	1 320 986	11 128
Sachsen-Anhalt	720 038	613 430	106 429	47 913	714 858	5 111
Schleswig-Holstein	770 564	623 596	146 707	47 666	741 188	29 153
Thüringen	708 264	606 774	101 337	46 890	702 726	5 476
Deutschland	26 178 266	21 802 121	4 364 644	1 532 363	24 422 876	1 744 060
Männlich						
Baden-Württemberg	2 078 941	1 997 085	81 299	113 220	1 825 933	251 809
Bayern	2 357 353	2 252 761	103 402	136 876	2 154 018	201 899
Berlin	488 975	441 296	47 394	27 128	453 650	34 898
Brandenburg	355 848	340 041	15 715	26 647	350 519	5 277
Bremen	152 884	143 562	9 281	7 087	142 798	10 028
Hamburg	401 959	373 505	27 306	15 850	367 686	34 083
Hessen	1 163 447	1 103 240	59 765	55 563	1 040 784	121 911
Mecklenburg-Vorpommern	241 368	231 165	10 151	24 317	239 143	2 201
Niedersachsen	1 273 903	1 220 239	53 029	76 672	1 210 599	62 870
Nordrhein-Westfalen	3 143 908	3 004 942	137 842	165 222	2 863 238	279 042
Rheinland-Pfalz	630 178	603 203	26 832	41 620	585 367	44 590
Saarland	197 885	190 587	7 138	10 626	177 945	19 827
Sachsen	671 834	640 964	30 620	49 998	664 496	7 263
Sachsen-Anhalt	358 542	344 754	13 693	28 112	355 018	3 492
Schleswig-Holstein	406 583	385 441	21 004	25 838	388 505	17 932
Thüringen	362 650	349 973	12 610	27 849	358 925	3 696
Deutschland	14 286 258	13 622 758	657 081	832 625	13 178 624	1 100 818
Weiblich						
Baden-Württemberg	1 636 899	1 121 448	514 965	103 267	1 488 952	147 104
Bayern	1 913 495	1 304 043	608 574	116 525	1 782 958	129 543
Berlin	524 783	379 094	145 405	27 029	497 064	27 424
Brandenburg	343 067	255 666	87 264	18 184	340 362	2 671
Bremen	116 825	75 271	41 529	6 665	110 784	6 008
Hamburg	336 534	237 290	98 676	14 615	313 389	22 991
Hessen	926 076	621 749	303 892	48 459	847 775	77 830
Mecklenburg-Vorpommern	257 625	194 428	63 150	18 668	256 489	1 101
Niedersachsen	1 031 548	660 311	370 647	64 362	998 043	33 282
Nordrhein-Westfalen	2 412 362	1 652 981	758 488	138 951	2 267 328	143 968
Rheinland-Pfalz	518 569	335 712	182 703	36 065	494 655	23 787
Saarland	142 728	97 780	44 913	9 291	133 639	9 048
Sachsen	660 406	479 958	180 191	36 987	656 490	3 865
Sachsen-Anhalt	361 496	268 676	92 736	19 801	359 840	1 619
Schleswig-Holstein	363 981	238 155	125 703	21 828	352 683	11 221
Thüringen	345 614	256 801	88 727	19 041	343 801	1 780
Deutschland	11 892 008	8 179 363	3 707 563	699 738	11 244 252	643 242

¹⁾ Einschl. Fälle "ohne Angabe".

²⁾ Einschl. Anlernlinge, Praktikanten und Volontäre.

Deutschland

4 Sozialversicherungspflichtig Beschäftigte am 30.06.2005 nach Wirtschaftsabschnitten und -unterabschnitten, Vollzeit-/Teilzeitbeschäftigten nach Geschlecht, sowie Deutschen und Ausländern

Nr. der Klassifikation ¹⁾	Wirtschaftsgliederung	Insgesamt ²⁾	Und zwar					
			Vollzeitbeschäftigte		Teilzeitbeschäftigte		Deutsche	Ausländer
			männlich	weiblich	männlich	weiblich		
A + B	Land- und Forstwirtschaft; Fischerei	304 155	209 852	74 256	6 483	13 515	277 317	26 643
C	Bergbau u. Gew. v. Steinen u. Erden	107 803	96 961	9 125	374	1 321	100 859	6 930
CA	Kohlenbergbau, Torfgew., Gew. v. Erdöl u. Erdgas usw.	57 974	53 870	3 732	106	250	53 208	4 755
CB	Erzbergbau, Gew. v. Steinen u. Erden, sonst. Bergbau	49 829	43 091	5 393	268	1 071	47 651	2 175
D	Verarbeitendes Gewerbe	6 657 634	4 812 427	1 464 337	81 806	298 235	6 098 200	556 553
DA	Ernährungsgewerbe u. Tabakverarbeitung	666 212	338 190	264 504	6 471	56 967	611 459	54 432
DB + DC	Textil- und Bekleidungsgewerbe; Ledergewerbe	165 368	72 818	76 413	1 158	14 963	148 780	16 553
DD	Holzgewerbe (oh. H.v. von Möbeln)	136 857	111 499	20 086	1 030	4 230	127 936	8 888
DE	Papier-, Verlags- u. Druckgewerbe	462 417	279 501	135 527	10 475	36 785	432 727	29 521
DF	Kokerei, Mineralölverarbeitung, H.v. Spalt- und Brutstoffen	29 033	23 666	4 078	583	697	28 059	973
DG	Herstellung von chemischen Erzeugnissen	446 250	296 849	114 119	9 283	25 949	415 116	31 054
DH	H.v. Gummi- u. Kunststoffwaren	374 242	273 133	84 680	3 420	12 991	332 965	41 142
DI	Glasgewerbe, H. v. Keramik, Verarb. v. Steinen und Erden	211 556	165 415	37 023	1 707	7 392	196 022	15 493
DJ	Metallerzg. u. -bearb., H.v. Metallerzeugnissen	1 040 646	853 722	150 801	7 901	28 130	932 263	108 008
DK	Maschinenbau	996 495	820 464	136 025	10 400	29 529	932 154	64 069
DL	H.v. Büromasch., DV-Gerät. u. -Einr.; Elektrotechn. usw.	1 025 842	672 772	285 107	16 440	51 358	950 510	74 339
DM	Fahrzeugbau	865 020	734 724	100 546	10 839	18 777	767 063	97 602
DN	H.v. Möbeln, Schmuck, Musikinstr. usw.; Recycling	237 696	169 674	55 428	2 099	10 467	223 146	14 479
E	Energie- u. Wasserversorgung	246 982	181 321	46 443	6 140	13 034	242 734	4 217
F	Baugewerbe	1 541 416	1 332 789	149 895	15 232	43 222	1 444 484	96 134
45.2	dar. Hoch- und Tiefbau	697 306	623 657	53 017	6 377	14 178	646 006	50 890
G	Handel; Instandh. u. Rep. v. Kfz. u. Gebrauchsgütern	3 913 902	1 824 761	1 258 581	78 224	751 059	3 694 284	218 048
51 (ohne 51.1)	dar.: Großhandel (oh. Kfz.)	976 036	612 050	274 983	15 287	73 405	916 151	59 517
52	Einzelhandel (oh. Kfz.)	1 989 192	540 500	768 637	48 270	631 325	1 879 254	109 155
H	Gastgewerbe	746 906	276 024	326 427	43 676	100 525	589 024	156 708
I	Verkehr u. Nachrichtenübermittlung	1 466 034	994 230	300 572	56 817	114 131	1 357 001	108 458
60 - 63	Verkehr	1 204 861	878 107	235 636	35 524	55 387	1 112 979	91 399
64	Nachrichtenübermittlung	261 173	116 123	64 936	21 293	58 744	244 022	17 059
J	Kredit- u. Versicherungsgewerbe	1 016 716	429 830	417 050	17 120	152 489	992 461	24 066
65	dar. Kreditgewerbe	687 516	281 088	283 284	10 745	112 361	672 191	15 223
K	Grundst.-, Wohnungswesen, Verm. bewegl. Sachen usw.	3 195 191	1 608 524	1 078 725	107 326	398 654	2 932 179	261 372
74.1	dar. Rechtsberatung usw.	745 545	255 634	383 466	14 875	91 082	716 458	28 884
L + Q	Öffentliche Verwaltung usw.	1 694 730	622 074	611 598	53 198	406 502	1 655 762	38 625
75.1	dar.: öffentliche Verwaltung	1 154 592	431 249	375 095	40 760	307 454	1 128 438	25 932
75.2	öffentliche Sicherheit usw.	216 402	93 272	78 761	6 506	37 711	213 633	2 723
M	Erziehung u. Unterricht	971 790	263 017	346 363	62 691	299 122	927 224	44 283
N	Gesundheits-, Veterinär- und Sozialwesen	3 106 010	522 921	1 605 036	79 818	897 302	2 975 658	129 250
85.1, 85.2	Gesundheits- und Veterinärwesen	1 969 404	325 754	1 114 590	35 143	493 485	1 886 478	82 271
85.3	Sozialwesen	1 136 606	197 167	490 446	44 675	403 817	1 089 180	46 979
O	Erbringung sonst. öff. u. persönl. Dienstleistungen	1 173 313	442 427	472 634	47 128	207 828	1 103 576	69 237
P	Private Haushalte m. Hauspersonal	31 943	3 656	17 159	933	10 162	28 652	3 258
Insgesamt³⁾		26 178 266	13 622 758	8 179 363	657 081	3 707 563	24 422 876	1 744 060

¹⁾ Klassifikation der Wirtschaftszweige, Ausgabe 2003 (WZ 2003). Zusätzlich werden ausgewählte Wirtschaftsabteilungen und -gruppen nachgewiesen.

³⁾ Einschl. Fälle "ohne Angabe" zur Wirtschaftsgliederung.

²⁾ Einschl. Fälle "ohne Angabe".

Früheres Bundesgebiet (ohne Berlin)

4 Sozialversicherungspflichtig Beschäftigte am 30.06.2005 nach Wirtschaftsabschnitten und -unterabschnitten, Vollzeit-/Teilzeitbeschäftigten nach Geschlecht, sowie Deutschen und Ausländern

Nr. der Klassifikation ¹⁾	Wirtschaftsgliederung	Insgesamt ²⁾	Und zwar					
			Vollzeitbeschäftigte		Teilzeitbeschäftigte		Deutsche	Ausländer
			männlich	weiblich	männlich	weiblich		
A + B	Land- und Forstwirtschaft; Fischerei	185 794	130 454	40 947	4 205	10 156	160 508	25 102
C	Bergbau u. Gew. v. Steinen u. Erden	86 443	79 285	5 609	318	1 209	79 545	6 884
CA	Kohlenbergbau, Torfgew., Gew. v. Erdöl u. Erdgas usw.	47 652	45 607	1 691	100	238	42 912	4 729
CB	Erzbergbau, Gew. v. Steinen u. Erden, sonst. Bergbau	38 791	33 678	3 918	218	971	36 633	2 155
D	Verarbeitendes Gewerbe	5 807 102	4 236 455	1 224 433	74 173	271 357	5 261 410	542 975
DA	Ernährungsgewerbe u. Tabakverarbeitung	541 308	283 769	204 863	5 389	47 210	488 910	52 090
DB + DC	Textil- und Bekleidungsgewerbe; Ledergewerbe	141 758	63 942	62 924	1 039	13 838	125 502	16 221
DD	Holzgewerbe (oh. H.v. von Möbeln)	116 582	95 559	16 211	934	3 868	107 829	8 722
DE	Papier-, Verlags- u. Druckgewerbe	405 927	248 615	114 102	9 312	33 800	377 013	28 764
DF	Kokerei, Mineralölverarbeitung, H.v. Spalt- und Brutstoffen	25 842	21 338	3 384	464	647	24 887	954
DG	Herstellung von chemischen Erzeugnissen	398 968	269 538	96 674	8 568	24 148	368 607	30 283
DH	H.v. Gummi- u. Kunststoffwaren	332 107	244 140	72 639	3 169	12 145	291 383	40 595
DI	Glasgewerbe, H. v. Keramik, Verarb. v. Steinen und Erden	170 325	133 725	28 510	1 483	6 589	155 057	15 229
DJ	Metallerzg. u. -bearb., H.v. Metallerzeugnissen	886 493	726 918	126 578	7 033	25 899	780 048	106 082
DK	Maschinenbau	898 834	738 822	122 248	9 751	27 944	835 651	62 919
DL	H.v. Büromasch., DV-Gerät. u. -Einr.; Elektrotechn. usw.	891 410	588 982	239 920	14 853	47 524	819 465	71 044
DM	Fahrzeugbau	798 874	679 493	90 591	10 419	18 254	702 576	95 947
DN	H.v. Möbeln, Schmuck, Musikinstr. usw.; Recycling	198 674	141 614	45 789	1 759	9 491	184 482	14 125
E	Energie- u. Wasserversorgung	192 006	145 506	30 993	4 001	11 498	187 902	4 077
F	Baugewerbe	1 162 501	1 002 839	111 655	11 180	36 630	1 071 665	90 128
45.2	dar. Hoch- und Tiefbau	514 937	460 968	37 649	4 480	11 783	466 934	47 648
G	Handel; Instandh. u. Rep. v. Kfz. u. Gebrauchsgütern	3 257 480	1 548 314	1 037 384	63 706	606 926	3 048 511	207 539
51 (ohne 51.1)	dar.: Großhandel (oh. Kfz.)	862 349	542 384	241 120	13 335	65 232	804 784	57 223
52	Einzelhandel (oh. Kfz.)	1 618 733	455 123	624 767	37 760	500 682	1 515 254	102 778
H	Gastgewerbe	576 444	219 279	242 084	35 108	79 774	435 572	139 857
I	Verkehr u. Nachrichtenübermittlung	1 153 054	781 605	227 613	48 165	95 430	1 048 373	104 137
60 - 63	Verkehr	959 204	691 532	188 826	30 675	47 990	870 923	87 824
64	Nachrichtenübermittlung	193 850	90 073	38 787	17 490	47 440	177 450	16 313
J	Kredit- u. Versicherungsgewerbe	901 852	394 292	352 838	15 773	138 747	878 166	23 509
65	dar. Kreditgewerbe	610 303	259 625	238 567	9 955	102 119	595 285	14 920
K	Grundst., Wohnungswesen, Verm. bewegl. Sachen usw.	2 563 943	1 309 800	844 653	85 053	322 852	2 319 618	242 819
74.1	dar. Rechtsberatung usw.	639 501	226 807	318 462	12 893	80 926	612 479	26 843
L + Q	Öffentliche Verwaltung usw.	1 258 846	501 154	391 524	39 133	325 770	1 222 072	36 477
75.1	dar.: öffentliche Verwaltung	849 466	343 522	232 377	29 274	244 268	824 570	24 711
75.2	öffentliche Sicherheit usw.	175 974	76 987	57 569	5 897	35 407	173 335	2 599
M	Erziehung u. Unterricht	653 053	159 099	213 477	47 156	232 792	614 137	38 689
N	Gesundheits-, Veterinär- und Sozialwesen	2 493 614	430 757	1 259 154	62 518	740 428	2 371 926	120 768
85.1, 85.2	Gesundheits- und Veterinärwesen	1 591 503	269 448	873 835	28 808	419 064	1 514 060	76 906
85.3	Sozialwesen	902 111	161 309	385 319	33 710	321 364	857 866	43 862
O	Erbringung sonst. öff. u. persönl. Dienstleistungen	881 396	330 911	345 510	35 476	166 678	818 498	62 493
P	Private Haushalte m. Hauspersonal	29 659	3 283	16 045	832	9 466	26 547	3 079
Zusammen³⁾		21 206 058	11 274 565	6 344 740	526 898	3 050 090	19 547 079	1 648 773

¹⁾ Klassifikation der Wirtschaftszweige, Ausgabe 2003 (WZ 2003). Zusätzlich werden ausgewählte Wirtschaftsabteilungen und -gruppen nachgewiesen.

³⁾ Einschl. Fälle "ohne Angabe" zur Wirtschaftsgliederung.

²⁾ Einschl. Fälle "ohne Angabe".

Neue Länder (ohne Berlin)

4 Sozialversicherungspflichtig Beschäftigte am 30.06.2005 nach Wirtschaftsabschnitten und -unterabschnitten, Vollzeit-/Teilzeitbeschäftigten nach Geschlecht, sowie Deutschen und Ausländern

Nr. der Klassifikation ¹⁾	Wirtschaftsgliederung	Insgesamt ²⁾	Und zwar					
			Vollzeitbeschäftigte		Teilzeitbeschäftigte		Deutsche	Ausländer
			männlich	weiblich	männlich	weiblich		
A + B	Land- und Forstwirtschaft; Fischerei	114 034	76 373	32 297	2 108	3 240	112 929	1 097
C	Bergbau u. Gew. v. Steinen u. Erden	20 758	17 278	3 319	.	.	20 719	39
CA	Kohlenbergbau, Torfgew., Gew. v. Erdöl u. Erdgas usw.	9 741	7 881
CB	Erzbergbau, Gew. v. Steinen u. Erden, sonst. Bergbau	11 017	9 397
D	Verarbeitendes Gewerbe	733 866	498 253	208 308	5 109	22 075	729 007	4 817
DA	Ernährungsgewerbe u. Tabakverarbeitung	111 412	47 005	54 894	626	8 885	110 517	888
DB + DC	Textil- und Bekleidungsgewerbe; Ledergewerbe	22 080	8 154	12 798	86	1 041	21 928	152
DD	Holzgewerbe (oh. H.v. von Möbeln)	19 645	15 382	3 824	90	347	19 529	114
DE	Papier-, Verlags- u. Druckgewerbe	41 770	23 416	15 669	689	1 969	41 589	176
DF	Kokerei, Mineralölverarbeitung, H.v. Spalt- und Brutstoffen	3 191	2 328	694	119	50	3 172	19
DG	Herstellung von chemischen Erzeugnissen	35 390	21 428	12 556	472	924	35 169	220
DH	H.v. Gummi- u. Kunststoffwaren	38 953	26 562	11 397	215	775	38 733	214
DI	Glasgewerbe, H. v. Keramik, Verarb. v. Steinen und Erden	39 315	30 345	8 047	188	734	39 121	192
DJ	Metallerzg. u. -bearb., H.v. Metallerzeugnissen	142 828	117 451	22 547	764	2 040	141 879	940
DK	Maschinenbau	87 337	73 165	12 346	513	1 305	86 947	387
DL	H.v. Büromasch., DV-Gerät. u. -Einr.; Elektrotechn. usw.	98 125	59 117	35 507	782	2 696	97 257	866
DM	Fahrzeugbau	58 077	48 237	9 085	311	433	57 622	452
DN	H.v. Möbeln, Schmuck, Musikinstr. usw.; Recycling	35 743	25 663	8 944	254	876	35 544	197
E	Energie- u. Wasserversorgung	45 311	29 408	12 748	1 907	1 217	45 251	57
F	Baugewerbe	329 548	289 205	32 584	2 504	5 187	327 004	2 507
45.2	dar. Hoch- und Tiefbau	163 128	146 826	13 114	1 208	1 962	161 460	1 640
G	Handel; Instandh. u. Rep. v. Kfz. u. Gebrauchsgütern	530 194	224 558	180 352	9 328	115 878	526 845	3 294
51 (ohne 51.1)	dar.: Großhandel (oh. Kfz.)	92 470	57 330	27 482	1 177	6 461	91 734	727
52	Einzelhandel (oh. Kfz.)	293 254	65 065	116 116	6 898	105 138	291 319	1 902
H	Gastgewerbe	125 676	39 223	68 336	3 492	14 597	119 117	6 518
I	Verkehr u. Nachrichtenübermittlung	245 827	168 509	56 827	5 636	14 828	244 608	1 209
60 - 63	Verkehr	192 323	148 892	35 211	2 933	5 269	191 256	1 059
64	Nachrichtenübermittlung	53 504	19 617	21 616	2 703	9 559	53 352	150
J	Kredit- u. Versicherungsgewerbe	80 978	22 984	47 670	704	9 605	80 850	120
65	dar. Kreditgewerbe	56 700	14 097	34 783	386	7 433	56 632	64
K	Grundst., Wohnungswesen, Verm. bewegl. Sachen usw.	437 185	210 142	163 271	11 754	51 807	431 741	5 413
74.1	dar. Rechtsberatung usw.	62 824	14 307	42 354	771	5 365	62 479	339
L + Q	Öffentliche Verwaltung usw.	344 108	93 969	171 251	12 004	66 836	343 591	482
75.1	dar.: öffentliche Verwaltung	249 140	70 161	113 857	10 009	55 104	248 742	369
75.2	öffentliche Sicherheit usw.	33 160	13 368	17 325	476	1 953	33 114	42
M	Erziehung u. Unterricht	266 378	88 237	111 525	10 775	55 792	263 810	2 525
N	Gesundheits-, Veterinär- und Sozialwesen	471 226	67 908	272 093	10 698	120 419	468 534	2 628
85.1, 85.2	Gesundheits- und Veterinärwesen	294 438	42 418	192 893	3 771	55 296	292 276	2 118
85.3	Sozialwesen	176 788	25 490	79 200	6 927	65 123	176 258	510
O	Erbringung sonst. öff. u. persönl. Dienstleistungen	211 391	80 270	94 044	6 662	30 066	209 135	2 231
P	Private Haushalte m. Hauspersonal	1 225	238	603	47	337	1 200	25
Zusammen³⁾		3 958 450	1 906 897	1 455 529	82 789	512 068	3 925 083	32 965

¹⁾ Klassifikation der Wirtschaftszweige, Ausgabe 2003 (WZ 2003). Zusätzlich werden ausgewählte Wirtschaftsabteilungen und -gruppen nachgewiesen.

³⁾ Einschl. Fälle "ohne Angabe" zur Wirtschaftsgliederung.

²⁾ Einschl. Fälle "ohne Angabe".

Berlin

4 Sozialversicherungspflichtig Beschäftigte am 30.06.2005 nach Wirtschaftsabschnitten und -unterabschnitten, Vollzeit-/Teilzeitbeschäftigten nach Geschlecht, sowie Deutschen und Ausländern

Nr. der Klassifikation ¹⁾	Wirtschaftsgliederung	Insgesamt ²⁾	Und zwar					
			Vollzeitbeschäftigte		Teilzeitbeschäftigte		Deutsche	Ausländer
			männlich	weiblich	männlich	weiblich		
A + B	Land- und Forstwirtschaft; Fischerei	4 327	3 025	1 012	170	119	3 880	444
C	Bergbau u. Gew. v. Steinen u. Erden	602	398	197	.	.	595	7
CA	Kohlenbergbau, Torfgew., Gew. v. Erdöl u. Erdgas usw.	581	382
CB	Erzbergbau, Gew. v. Steinen u. Erden, sonst. Bergbau	21	16
D	Verarbeitendes Gewerbe	116 666	77 719	31 596	2 524	4 803	107 783	8 761
DA	Ernährungsgewerbe u. Tabakverarbeitung	13 492	7 416	4 747	456	872	12 032	1 454
DB + DC	Textil- und Bekleidungsgewerbe; Ledergewerbe	1 530	722	691	33	84	1 350	180
DD	Holzgewerbe (oh. H.v. von Möbeln)	630	558	51	6	15	578	52
DE	Papier-, Verlags- u. Druckgewerbe	14 720	7 470	5 756	474	1 016	14 125	581
DF	Kokerei, Mineralölverarbeitung, H.v. Spalt- und Brutstoffen	-	-	-	-	-	-	-
DG	Herstellung von chemischen Erzeugnissen	11 892	5 883	4 889	243	877	11 340	551
DH	H.v. Gummi- u. Kunststoffwaren	3 182	2 431	644	36	71	2 849	333
DI	Glasgewerbe, H. v. Keramik, Verarb. v. Steinen und Erden	1 916	1 345	466	36	69	1 844	72
DJ	Metallerzg. u. -bearb., H.v. Metallerzeugnissen	11 325	9 353	1 676	104	191	10 336	986
DK	Maschinenbau	10 324	8 477	1 431	136	280	9 556	763
DL	H.v. Büromasch., DV-Gerät. u. -Einr.; Elektrotechn. usw.	36 307	24 673	9 680	805	1 138	33 788	2 429
DM	Fahrzeugbau	8 069	6 994	870	109	90	6 865	1 203
DN	H.v. Möbeln, Schmuck, Musikinstr. usw.; Recycling	3 279	2 397	695	86	100	3 120	157
E	Energie- u. Wasserversorgung	9 665	6 407	2 702	232	319	9 581	83
F	Baugewerbe	49 367	40 745	5 656	1 548	1 405	45 815	3 499
45.2	dar. Hoch- und Tiefbau	19 241	15 863	2 254	689	433	17 612	1 602
G	Handel; Instandh. u. Rep. v. Kfz. u. Gebrauchsgütern	126 228	51 889	40 845	5 190	28 255	118 928	7 215
51 (ohne 51.1)	dar.: Großhandel (oh. Kfz.)	21 217	12 336	6 381	775	1 712	19 633	1 567
52	Einzelhandel (oh. Kfz.)	77 205	20 312	27 754	3 612	25 505	72 681	4 475
H	Gastgewerbe	44 786	17 522	16 007	5 076	6 154	34 335	10 333
I	Verkehr u. Nachrichtenübermittlung	67 153	44 116	16 132	3 016	3 873	64 020	3 112
60 - 63	Verkehr	53 334	37 683	11 599	1 916	2 128	50 800	2 516
64	Nachrichtenübermittlung	13 819	6 433	4 533	1 100	1 745	13 220	596
J	Kredit- u. Versicherungsgewerbe	33 886	12 554	16 542	643	4 137	33 445	437
65	dar. Kreditgewerbe	20 513	7 366	9 934	404	2 809	20 274	239
K	Grundst., Wohnungswesen, Verm. bewegl. Sachen usw.	194 063	88 582	70 801	10 519	23 995	180 820	13 140
74.1	dar. Rechtsberatung usw.	43 220	14 520	22 650	1 211	4 791	41 500	1 702
L + Q	Öffentliche Verwaltung usw.	91 776	26 951	48 823	2 061	13 896	90 099	1 666
75.1	dar.: öffentliche Verwaltung	55 986	17 566	28 861	1 477	8 082	55 126	852
75.2	öffentliche Sicherheit usw.	7 268	2 917	3 867	133	351	7 184	82
M	Erziehung u. Unterricht	52 359	15 681	21 361	4 760	10 538	49 277	3 069
N	Gesundheits-, Veterinär- und Sozialwesen	141 170	24 256	73 789	6 602	36 455	135 198	5 854
85.1, 85.2	Gesundheits- und Veterinärwesen	83 463	13 888	47 862	2 564	19 125	80 142	3 247
85.3	Sozialwesen	57 707	10 368	25 927	4 038	17 330	55 056	2 607
O	Erbringung sonst. öff. u. persönl. Dienstleistungen	80 526	31 246	33 080	4 990	11 084	75 943	4 513
P	Private Haushalte m. Hauspersonal	1 059	135	511	54	359	905	154
Zusammen³⁾		1 013 758	441 296	379 094	47 394	145 405	950 714	62 322

¹⁾ Klassifikation der Wirtschaftszweige, Ausgabe 2003 (WZ 2003). Zusätzlich werden ausgewählte Wirtschaftsabteilungen und -gruppen nachgewiesen.

³⁾ Einschl. Fälle "ohne Angabe" zur Wirtschaftsgliederung.

²⁾ Einschl. Fälle "ohne Angabe".

Deutschland

5 Sozialversicherungspflichtig Beschäftigte am 30.06.2005 nach zusammengefassten Wirtschaftsabschnitten und Altersgruppen

Wirtschaftsgliederung ¹⁾	Insgesamt	Davon im Alter von ... bis unter ... Jahren								
		unter 20	20 bis 25	25 bis 30	30 bis 40	40 bis 50	50 bis 55	55 bis 60	60 bis 65	65 und mehr
Insgesamt										
Land- u. Forstwirtschaft; Fischerei	304 155	18 359	32 073	30 475	76 097	84 212	32 393	20 740	8 241	1 565
Produzierendes Gewerbe	8 553 835	306 564	629 641	727 112	2 299 371	2 655 061	974 702	681 791	254 203	25 390
Bergbau	107 803	3 105	4 954	3 659	22 204	49 706	14 353	7 016	2 474	332
Verarbeitendes Gewerbe	6 657 634	205 075	464 593	552 669	1 800 533	2 083 879	773 151	551 716	207 093	18 925
Energie- und Wasserversorgung	246 982	8 124	14 281	14 366	58 200	87 517	36 377	21 507	6 449	161
Baugewerbe	1 541 416	90 260	145 813	156 418	418 434	433 959	150 821	101 552	38 187	5 972
Handel, Gastgewerbe und Verkehr	6 126 842	217 191	628 485	684 498	1 667 282	1 693 817	626 808	424 078	153 922	30 761
Handel	3 913 902	148 172	405 315	431 752	1 063 230	1 075 587	394 471	275 781	102 313	17 281
Gastgewerbe	746 906	48 037	126 167	107 157	188 551	163 306	59 043	38 878	12 814	2 953
Verkehr und Nachrichten- übermittlung	1 466 034	20 982	97 003	145 589	415 501	454 924	173 294	109 419	38 795	10 527
Sonstige Dienstleistungen	11 189 693	306 562	962 752	1 200 482	2 874 574	3 249 645	1 296 222	894 605	361 339	43 512
Kredit- und Versicherungsgewerbe	1 016 716	16 691	81 419	109 759	310 341	284 967	113 688	74 509	24 040	1 302
Grundst.-, Wohnungswesen, Verm. bewegl. Sachen usw.	3 195 191	53 383	305 949	418 997	953 127	858 578	305 292	202 212	77 637	20 016
Öffentliche Verwaltung u.ä.	1 694 730	34 277	80 239	109 805	349 820	557 169	263 031	202 940	94 205	3 244
Öffentliche und private Dienstleistungen (ohne öffentliche Verwaltung)	5 283 056	202 211	495 145	561 921	1 261 286	1 548 931	614 211	414 944	165 457	18 950
Insgesamt ²⁾	26 178 266	849 346	2 253 669	2 642 880	6 917 953	7 683 475	2 930 439	2 021 446	777 803	101 255
Männlich										
Land- u. Forstwirtschaft; Fischerei	216 356	14 103	23 507	22 490	54 810	57 786	22 073	14 067	6 317	1 203
Produzierendes Gewerbe	6 527 785	253 501	473 989	545 796	1 763 015	2 029 965	721 475	512 773	208 273	18 998
Bergbau	97 352	2 842	4 277	3 048	19 999	46 021	12 589	6 047	2 238	291
Verarbeitendes Gewerbe	4 894 739	159 496	327 827	392 213	1 331 309	1 542 048	554 237	405 833	167 971	13 805
Energie- und Wasserversorgung	187 485	6 411	9 211	8 935	43 002	68 571	28 512	17 167	5 545	131
Baugewerbe	1 348 209	84 752	132 674	141 600	368 705	373 325	126 137	83 726	32 519	4 771
Handel, Gastgewerbe und Verkehr	3 274 676	123 364	308 811	356 299	923 591	901 493	322 534	222 817	94 908	20 859
Handel	1 903 648	87 235	196 166	210 100	536 622	507 091	174 596	124 145	56 898	10 795
Gastgewerbe	319 819	22 432	53 542	49 768	91 403	62 113	19 854	13 572	5 734	1 401
Verkehr und Nachrichten- übermittlung	1 051 209	13 697	59 103	96 431	295 566	332 289	128 084	85 100	32 276	8 663
Sonstige Dienstleistungen	4 265 349	103 531	325 291	441 315	1 152 497	1 196 945	480 830	355 083	184 057	25 800
Kredit- und Versicherungsgewerbe	447 042	6 082	29 843	43 579	130 969	129 099	53 515	37 774	15 442	739
Grundst.-, Wohnungswesen, Verm. bewegl. Sachen usw.	1 717 003	24 842	154 922	223 284	536 186	453 513	155 634	106 985	48 594	13 043
Öffentliche Verwaltung u.ä.	676 179	14 194	26 225	37 253	128 651	218 362	108 387	89 091	51 808	2 208
Öffentliche und private Dienstleistungen (ohne öffentliche Verwaltung)	1 425 125	58 413	114 301	137 199	356 691	395 971	163 294	121 233	68 213	9 810
Zusammen ²⁾	14 286 258	494 953	1 132 084	1 366 083	3 894 228	4 186 524	1 547 045	1 104 855	493 609	66 877
Weiblich										
Land- u. Forstwirtschaft; Fischerei	87 799	4 256	8 566	7 985	21 287	26 426	10 320	6 673	1 924	362
Produzierendes Gewerbe	2 026 050	53 063	155 652	181 316	536 356	625 096	253 227	169 018	45 930	6 392
Bergbau	10 451	263	677	611	2 205	3 685	1 764	969	236	41
Verarbeitendes Gewerbe	1 762 895	45 579	136 766	160 456	469 224	541 831	218 914	145 883	39 122	5 120
Energie- und Wasserversorgung	59 497	1 713	5 070	5 431	15 198	18 946	7 865	4 340	904	30
Baugewerbe	193 207	5 508	13 139	14 818	49 729	60 634	24 684	17 826	5 668	1 201
Handel, Gastgewerbe und Verkehr	2 852 166	93 827	319 674	328 199	743 691	792 324	304 274	201 261	59 014	9 902
Handel	2 010 254	60 937	209 149	221 652	526 608	568 496	219 875	151 636	45 415	6 486
Gastgewerbe	427 087	25 605	72 625	57 389	97 148	101 193	39 189	25 306	7 080	1 552
Verkehr und Nachrichten- übermittlung	414 825	7 285	37 900	49 158	119 935	122 635	45 210	24 319	6 519	1 864
Sonstige Dienstleistungen	6 924 344	203 031	637 461	759 167	1 722 077	2 052 700	815 392	539 522	177 282	17 712
Kredit- und Versicherungsgewerbe	569 674	10 609	51 576	66 180	179 372	155 868	60 173	36 735	8 598	563
Grundst.-, Wohnungswesen, Verm. bewegl. Sachen usw.	1 478 188	28 541	151 027	195 713	416 941	405 065	149 658	95 227	29 043	6 973
Öffentliche Verwaltung u.ä.	1 018 551	20 083	54 014	72 552	221 169	338 807	154 644	113 849	42 397	1 036
Öffentliche und private Dienstleistungen (ohne öffentliche Verwaltung)	3 857 931	143 798	380 844	424 722	904 595	1 152 960	450 917	293 711	97 244	9 140
Zusammen ²⁾	11 892 008	354 393	1 121 585	1 276 797	3 023 725	3 496 951	1 383 394	916 591	284 194	34 378

¹⁾ Klassifikation der Wirtschaftszweige, Ausgabe 2003 (WZ 2003) – siehe Anhang.

²⁾ Einschl. Fälle "ohne Angabe" zur Wirtschaftsgliederung.

Früheres Bundesgebiet (ohne Berlin)

5 Sozialversicherungspflichtig Beschäftigte am 30.06.2005 nach zusammengefassten Wirtschaftsabschnitten und Altersgruppen

Wirtschaftsgliederung ¹⁾	Insgesamt	Davon im Alter von ... bis unter ... Jahren								
		unter 20	20 bis 25	25 bis 30	30 bis 40	40 bis 50	50 bis 55	55 bis 60	60 bis 65	65 und mehr
Zusammen										
Land- u. Forstwirtschaft; Fischerei	185 794	12 412	23 385	23 467	52 131	46 034	14 192	9 191	3 863	1 119
Produzierendes Gewerbe	7 248 052	255 951	530 691	617 227	1 980 523	2 236 756	799 688	584 888	219 379	22 949
Bergbau	86 443	2 281	3 688	2 966	19 294	41 605	9 525	4 824	1 955	305
Verarbeitendes Gewerbe	5 807 102	173 206	399 452	484 346	1 597 431	1 814 386	656 595	483 452	181 048	17 186
Energie- und Wasserversorgung	192 006	5 717	11 196	11 919	47 188	66 845	26 856	17 110	5 045	130
Baugewerbe	1 162 501	74 747	116 355	117 996	316 610	313 920	106 712	79 502	31 331	5 328
Handel, Gastgewerbe und Verkehr	4 986 978	173 039	523 512	566 814	1 374 008	1 347 444	491 250	351 670	131 264	27 977
Handel	3 257 480	122 115	343 809	360 113	890 148	880 542	320 774	235 144	89 066	15 769
Gastgewerbe	576 444	34 435	96 988	83 731	148 861	124 367	44 175	30 483	10 695	2 709
Verkehr und Nachrichten- übermittlung	1 153 054	16 489	82 715	122 970	334 999	342 535	126 301	86 043	31 503	9 499
Sonstige Dienstleistungen	8 782 363	217 909	772 214	983 393	2 328 627	2 539 022	970 268	674 551	258 986	37 393
Kredit- und Versicherungsgewerbe	901 852	15 197	73 418	98 318	274 171	250 505	100 080	67 128	21 833	1 202
Grundst.-, Wohnungswesen, Verm. bewegl. Sachen usw.	2 563 943	44 894	251 573	343 180	792 277	674 813	226 148	154 397	59 469	17 192
Öffentliche Verwaltung u.ä.	1 258 846	25 519	63 847	89 336	273 918	409 710	184 308	146 435	62 878	2 895
Öffentliche und private Dienstleistungen (ohne öffentliche Verwaltung)	4 057 722	132 299	383 376	452 559	988 261	1 203 994	459 732	306 591	114 806	16 104
Zusammen ²⁾	21 206 058	659 729	1 850 338	2 191 164	5 735 808	6 169 856	2 275 639	1 620 494	613 568	89 462
Männlich										
Land- u. Forstwirtschaft; Fischerei	134 671	9 480	17 100	17 575	38 472	32 434	9 766	6 263	2 764	817
Produzierendes Gewerbe	5 554 325	211 062	397 027	461 125	1 520 561	1 726 295	597 232	444 148	179 837	17 038
Bergbau	79 620	2 124	3 176	2 455	17 588	39 369	8 646	4 215	1 782	265
Verarbeitendes Gewerbe	4 311 045	134 270	281 039	344 578	1 190 052	1 363 843	477 675	360 123	147 048	12 417
Energie- und Wasserversorgung	149 512	4 559	7 329	7 597	35 357	54 143	21 945	14 101	4 379	102
Baugewerbe	1 014 148	70 109	105 483	106 495	277 564	268 940	88 966	65 709	26 628	4 254
Handel, Gastgewerbe und Verkehr	2 697 031	98 240	258 916	298 227	775 749	727 709	254 360	184 768	80 116	18 946
Handel	1 612 627	71 500	167 015	177 413	462 052	424 969	143 830	106 632	49 408	9 808
Gastgewerbe	254 484	16 132	41 937	40 258	74 561	49 424	15 389	10 871	4 659	1 253
Verkehr und Nachrichten- übermittlung	829 920	10 608	49 964	80 556	239 136	253 316	95 141	67 265	26 049	7 885
Sonstige Dienstleistungen	3 419 357	61 299	252 069	362 688	965 459	973 549	373 896	276 017	132 807	21 573
Kredit- und Versicherungsgewerbe	410 147	5 579	26 916	38 953	119 393	119 258	49 667	35 321	14 375	685
Grundst.-, Wohnungswesen, Verm. bewegl. Sachen usw.	1 395 811	20 696	127 761	184 883	452 645	364 576	116 706	81 473	36 100	10 971
Öffentliche Verwaltung u.ä.	541 154	10 791	20 837	30 613	108 537	177 442	84 028	70 214	36 741	1 951
Öffentliche und private Dienstleistungen (ohne öffentliche Verwaltung)	1 072 245	24 233	76 555	108 239	284 884	312 273	123 495	89 009	45 591	7 966
Zusammen ²⁾	11 807 041	380 377	925 484	1 139 775	3 300 513	3 460 275	1 235 367	911 296	395 565	58 389
Weiblich										
Land- u. Forstwirtschaft; Fischerei	51 123	2 932	6 285	5 892	13 659	13 600	4 426	2 928	1 099	302
Produzierendes Gewerbe	1 693 727	44 889	133 664	156 102	459 962	510 461	202 456	140 740	39 542	5 911
Bergbau	6 823	157	512	511	1 706	2 236	879	609	173	40
Verarbeitendes Gewerbe	1 496 057	38 936	118 413	139 768	407 379	450 543	178 920	123 329	34 000	4 769
Energie- und Wasserversorgung	42 494	1 158	3 867	4 322	11 831	12 702	4 911	3 009	666	28
Baugewerbe	148 353	4 638	10 872	11 501	39 046	44 980	17 746	13 793	4 703	1 074
Handel, Gastgewerbe und Verkehr	2 289 947	74 799	264 596	268 587	598 259	619 735	236 890	166 902	51 148	9 031
Handel	1 644 853	50 615	176 794	182 700	428 096	455 573	176 944	128 512	39 658	5 961
Gastgewerbe	321 960	18 303	55 051	43 473	74 300	74 943	28 786	19 612	6 036	1 456
Verkehr und Nachrichten- übermittlung	323 134	5 881	32 751	42 414	95 863	89 219	31 160	18 778	5 454	1 614
Sonstige Dienstleistungen	5 363 006	156 610	520 145	620 705	1 363 168	1 565 473	596 372	398 534	126 179	15 820
Kredit- und Versicherungsgewerbe	491 705	9 618	46 502	59 365	154 778	131 247	50 413	31 807	7 458	517
Grundst.-, Wohnungswesen, Verm. bewegl. Sachen usw.	1 168 132	24 198	123 812	158 297	339 632	310 237	109 442	72 924	23 369	6 221
Öffentliche Verwaltung u.ä.	717 692	14 728	43 010	58 723	165 381	232 268	100 280	76 221	26 137	944
Öffentliche und private Dienstleistungen (ohne öffentliche Verwaltung)	2 985 477	108 066	306 821	344 320	703 377	891 721	336 237	217 582	69 215	8 138
Zusammen ²⁾	9 399 017	279 352	924 854	1 051 389	2 435 295	2 709 581	1 040 272	709 198	218 003	31 073

¹⁾ Klassifikation der Wirtschaftszweige, Ausgabe 2003 (WZ 2003) – siehe Anhang.

²⁾ Einschl. Fälle "ohne Angabe" zur Wirtschaftsgliederung.

Neue Länder (ohne Berlin)

5 Sozialversicherungspflichtig Beschäftigte am 30.06.2005 nach zusammengefassten Wirtschaftsabschnitten und Altersgruppen

Wirtschaftsgliederung ¹⁾	Insgesamt	Davon im Alter von ... bis unter ... Jahren								
		unter 20	20 bis 25	25 bis 30	30 bis 40	40 bis 50	50 bis 55	55 bis 60	60 bis 65	65 und mehr
Zusammen										
Land- u. Forstwirtschaft; Fischerei	114 034	5 845	8 305	6 594	22 817	36 752	17 743	11 304	4 249	425
Produzierendes Gewerbe	1 129 483	46 455	87 775	95 761	271 905	360 511	154 123	82 397	28 611	1 945
Bergbau	20 758	776	1 252	682	2 863	7 918	4 668	2 068	.	.
Verarbeitendes Gewerbe	733 866	29 752	58 192	59 139	172 318	231 534	102 482	57 727	21 322	1 400
Energie- und Wasserversorgung	45 311	2 088	2 427	1 890	8 984	17 000	8 028	3 643	.	.
Baugewerbe	329 548	13 839	25 904	34 050	87 740	104 059	38 945	18 959	5 560	492
Handel, Gastgewerbe und Verkehr	901 697	38 005	80 300	88 087	227 652	279 873	111 919	56 937	16 917	2 007
Handel	530 194	22 639	48 374	55 450	137 887	160 650	61 734	32 421	9 947	1 092
Gastgewerbe	125 676	11 705	20 778	15 563	27 271	29 850	12 114	6 761	1 473	161
Verkehr und Nachrichten- übermittlung	245 827	3 661	11 148	17 074	62 494	89 373	38 071	17 755	5 497	754
Sonstige Dienstleistungen	1 812 491	77 287	143 785	153 463	392 339	538 140	255 951	169 600	78 142	3 784
Kredit- und Versicherungsgewerbe	80 978	1 274	6 052	8 152	25 242	23 778	9 587	5 314	1 515	64
Grundst.-, Wohnungswesen, Verm. bewegl. Sachen usw.	437 185	6 518	38 317	51 218	105 913	129 743	58 526	33 731	11 612	1 607
Öffentliche Verwaltung u.ä.	344 108	7 275	12 841	14 926	56 749	117 274	64 562	45 213	25 023	245
Öffentliche und private Dienstleistungen (ohne öffentliche Verwaltung)	950 220	62 220	86 575	79 167	204 435	267 345	123 276	85 342	39 992	1 868
Zusammen ²⁾	3 958 450	167 843	320 340	343 950	914 791	1 215 376	539 792	320 262	127 934	8 162
Männlich										
Land- u. Forstwirtschaft; Fischerei	78 490	4 545	6 110	4 593	15 492	24 335	11 964	7 630	3 452	369
Produzierendes Gewerbe	843 850	39 090	69 142	74 514	207 378	260 693	109 481	58 431	23 535	1 586
Bergbau	17 329	679	1 094	585	2 378	6 545	3 842	1 739	.	.
Verarbeitendes Gewerbe	503 432	23 687	42 460	41 660	119 893	151 589	67 157	38 552	17 298	1 136
Energie- und Wasserversorgung	31 330	1 622	1 525	1 013	6 255	11 797	5 515	2 564	.	.
Baugewerbe	291 759	13 102	24 063	31 256	78 852	90 762	32 967	15 576	4 781	400
Handel, Gastgewerbe und Verkehr	450 801	21 732	38 640	43 558	112 342	136 960	55 418	29 520	11 245	1 386
Handel	233 917	13 877	23 519	25 624	58 436	66 377	25 636	13 939	5 764	745
Gastgewerbe	42 729	5 353	7 783	5 590	9 816	8 137	3 261	1 959	730	100
Verkehr und Nachrichten- übermittlung	174 155	2 502	7 338	12 344	44 090	62 446	26 521	13 622	4 751	541
Sonstige Dienstleistungen	616 740	37 615	55 361	53 221	126 840	161 202	81 246	59 592	38 863	2 800
Kredit- und Versicherungsgewerbe	23 693	412	2 145	3 260	7 432	5 889	2 346	1 492	677	40
Grundst.-, Wohnungswesen, Verm. bewegl. Sachen usw.	221 997	3 170	19 629	26 111	54 514	61 989	28 823	18 274	8 229	1 258
Öffentliche Verwaltung u.ä.	105 990	2 858	4 277	4 618	14 822	32 344	19 788	15 035	12 048	200
Öffentliche und private Dienstleistungen (ohne öffentliche Verwaltung)	265 060	31 175	29 310	19 232	50 072	60 980	30 289	24 791	17 909	1 302
Zusammen ²⁾	1 990 242	103 139	169 362	175 906	462 076	583 210	258 123	155 179	77 105	6 142
Weiblich										
Land- u. Forstwirtschaft; Fischerei	35 544	1 300	2 195	2 001	7 325	12 417	5 779	3 674	797	56
Produzierendes Gewerbe	285 633	7 365	18 633	21 247	64 527	99 818	44 642	23 966	5 076	359
Bergbau	3 429	97	158	97	485	1 373	826	329	.	.
Verarbeitendes Gewerbe	230 434	6 065	15 732	17 479	52 425	79 945	35 325	19 175	4 024	264
Energie- und Wasserversorgung	13 981	466	902	877	2 729	5 203	2 513	1 079	.	.
Baugewerbe	37 789	737	1 841	2 794	8 888	13 297	5 978	3 383	779	92
Handel, Gastgewerbe und Verkehr	450 896	16 273	41 660	44 529	115 310	142 913	56 501	27 417	5 672	621
Handel	296 277	8 762	24 855	29 826	79 451	94 273	36 098	18 482	4 183	347
Gastgewerbe	82 947	6 352	12 995	9 973	17 455	21 713	8 853	4 802	743	61
Verkehr und Nachrichten- übermittlung	71 672	1 159	3 810	4 730	18 404	26 927	11 550	4 133	746	213
Sonstige Dienstleistungen	1 195 751	39 672	88 424	100 242	265 499	376 938	174 705	110 008	39 279	984
Kredit- und Versicherungsgewerbe	57 285	862	3 907	4 892	17 810	17 889	7 241	3 822	838	24
Grundst.-, Wohnungswesen, Verm. bewegl. Sachen usw.	215 188	3 348	18 688	25 107	51 399	67 754	29 703	15 457	3 383	349
Öffentliche Verwaltung u.ä.	238 118	4 417	8 564	10 308	41 927	84 930	44 774	30 178	12 975	45
Öffentliche und private Dienstleistungen (ohne öffentliche Verwaltung)	685 160	31 045	57 265	59 935	154 363	206 365	92 987	60 551	22 083	566
Zusammen ²⁾	1 968 208	64 704	150 978	168 044	452 715	632 166	281 669	165 083	50 829	2 020

¹⁾ Klassifikation der Wirtschaftszweige, Ausgabe 2003 (WZ 2003) – siehe Anhang.

²⁾ Einschl. Fälle "ohne Angabe" zur Wirtschaftsgliederung.

Berlin

5 Sozialversicherungspflichtig Beschäftigte am 30.06.2005 nach zusammengefassten Wirtschaftsabschnitten und Altersgruppen

Wirtschaftsgliederung ¹⁾	Insgesamt	Davon im Alter von ... bis unter ... Jahren								
		unter 20	20 bis 25	25 bis 30	30 bis 40	40 bis 50	50 bis 55	55 bis 60	60 bis 65	65 und mehr
Zusammen										
Land- u. Forstwirtschaft; Fischerei	4 327	102	383	414	1 149	1 426	458	245	129	21
Produzierendes Gewerbe	176 300	4 158	11 175	14 124	46 943	57 794	20 891	14 506	6 213	496
Bergbau	602	48	14	11	47	183	160	124	.	.
Verarbeitendes Gewerbe	116 666	2 117	6 949	9 184	30 784	37 959	14 074	10 537	4 723	339
Energie- und Wasserversorgung	9 665	319	658	557	2 028	3 672	1 493	754	.	.
Baugewerbe	49 367	1 674	3 554	4 372	14 084	15 980	5 164	3 091	1 296	152
Handel, Gastgewerbe und Verkehr	238 167	6 147	24 673	29 597	65 622	66 500	23 639	15 471	5 741	777
Handel	126 228	3 418	13 132	16 189	35 195	34 395	11 963	8 216	3 300	420
Gastgewerbe	44 786	1 897	8 401	7 863	12 419	9 089	2 754	1 634	646	83
Verkehr und Nachrichten- übermittlung	67 153	832	3 140	5 545	18 008	23 016	8 922	5 621	1 795	274
Sonstige Dienstleistungen	594 839	11 366	46 753	63 626	153 608	172 483	70 003	50 454	24 211	2 335
Kredit- und Versicherungsgewerbe	33 886	220	1 949	3 289	10 928	10 684	4 021	2 067	692	36
Grundst.-, Wohnungswesen, Verm. bewegl. Sachen usw.	194 063	1 971	16 059	24 599	54 937	54 022	20 618	14 084	6 556	1 217
Öffentliche Verwaltung u.ä.	91 776	1 483	3 551	5 543	19 153	30 185	14 161	11 292	6 304	104
Öffentliche und private Dienstleistungen (ohne öffentliche Verwaltung)	275 114	7 692	25 194	30 195	68 590	77 592	31 203	23 011	10 659	978
Zusammen ²⁾	1 013 758	21 774	82 991	107 766	267 354	298 243	115 008	80 690	36 301	3 631
Männlich										
Land- u. Forstwirtschaft; Fischerei	3 195	78	297	322	846	1 017	343	174	101	17
Produzierendes Gewerbe	129 610	3 349	7 820	10 157	35 076	42 977	14 762	10 194	4 901	374
Bergbau	403	39	7	8	33	107	101	93	.	.
Verarbeitendes Gewerbe	80 262	1 539	4 328	5 975	21 364	26 616	9 405	7 158	3 625	252
Energie- und Wasserversorgung	6 643	230	357	325	1 390	2 631	1 052	502	.	.
Baugewerbe	42 302	1 541	3 128	3 849	12 289	13 623	4 204	2 441	1 110	117
Handel, Gastgewerbe und Verkehr	126 844	3 392	11 255	14 514	35 500	36 824	12 756	8 529	3 547	527
Handel	57 104	1 858	5 632	7 063	16 134	15 745	5 130	3 574	1 726	242
Gastgewerbe	22 606	947	3 822	3 920	7 026	4 552	1 204	742	345	48
Verkehr und Nachrichten- übermittlung	47 134	587	1 801	3 531	12 340	16 527	6 422	4 213	1 476	237
Sonstige Dienstleistungen	229 252	4 617	17 861	25 406	60 198	62 194	25 688	19 474	12 387	1 427
Kredit- und Versicherungsgewerbe	13 202	91	782	1 366	4 144	3 952	1 502	961	390	14
Grundst.-, Wohnungswesen, Verm. bewegl. Sachen usw.	99 195	976	7 532	12 290	29 027	26 948	10 105	7 238	4 265	814
Öffentliche Verwaltung u.ä.	29 035	545	1 111	2 022	5 292	8 576	4 571	3 842	3 019	57
Öffentliche und private Dienstleistungen (ohne öffentliche Verwaltung)	87 820	3 005	8 436	9 728	21 735	22 718	9 510	7 433	4 713	542
Zusammen ²⁾	488 975	11 437	37 238	50 402	131 639	143 039	53 555	38 380	20 939	2 346
Weiblich										
Land- u. Forstwirtschaft; Fischerei	1 132	24	86	92	303	409	115	71	28	4
Produzierendes Gewerbe	46 690	809	3 355	3 967	11 867	14 817	6 129	4 312	1 312	122
Bergbau	199	9	7	3	14	76	59	31	.	.
Verarbeitendes Gewerbe	36 404	578	2 621	3 209	9 420	11 343	4 669	3 379	1 098	87
Energie- und Wasserversorgung	3 022	89	301	232	638	1 041	441	252	.	.
Baugewerbe	7 065	133	426	523	1 795	2 357	960	650	186	35
Handel, Gastgewerbe und Verkehr	111 323	2 755	13 418	15 083	30 122	29 676	10 883	6 942	2 194	250
Handel	69 124	1 560	7 500	9 126	19 061	18 650	6 833	4 642	1 574	178
Gastgewerbe	22 180	950	4 579	3 943	5 393	4 537	1 550	892	301	35
Verkehr und Nachrichten- übermittlung	20 019	245	1 339	2 014	5 668	6 489	2 500	1 408	319	37
Sonstige Dienstleistungen	365 587	6 749	28 892	38 220	93 410	110 289	44 315	30 980	11 824	908
Kredit- und Versicherungsgewerbe	20 684	129	1 167	1 923	6 784	6 732	2 519	1 106	302	22
Grundst.-, Wohnungswesen, Verm. bewegl. Sachen usw.	94 868	995	8 527	12 309	25 910	27 074	10 513	6 846	2 291	403
Öffentliche Verwaltung u.ä.	62 741	938	2 440	3 521	13 861	21 609	9 590	7 450	3 285	47
Öffentliche und private Dienstleistungen (ohne öffentliche Verwaltung)	187 294	4 687	16 758	20 467	46 855	54 874	21 693	15 578	5 946	436
Zusammen ²⁾	524 783	10 337	45 753	57 364	135 715	155 204	61 453	42 310	15 362	1 285

¹⁾ Klassifikation der Wirtschaftszweige, Ausgabe 2003 (WZ 2003) – siehe Anhang.

²⁾ Einschl. Fälle "ohne Angabe" zur Wirtschaftsgliederung.

6 Ausländische sozialversicherungspflichtig Beschäftigte am 30.06.2005 nach Staatsangehörigkeit und Ländern - Teil 1

Land der Staatsangehörigkeit	Deutschland	Baden- Württemberg	Bayern	Berlin	Branden- burg	Bremen	Hamburg	Hessen	Mecklenburg- Vorpommern
Europa	1 471 790	358 548	284 819	47 424	5 938	12 490	41 478	158 851	2 177
EU-Länder ¹⁾	656 170	167 297	125 774	15 618	3 140	4 314	17 490	69 784	1 246
Belgien	7 907	603	691	182	26	43	143	675	8
Dänemark	4 464	348	535	184	33	55	550	401	29
Estland	698	131	96	30	6	5	68	57	6
Finnland	3 594	535	601	197	21	49	315	617	17
Frankreich	68 166	28 383	5 521	1 568	239	230	1 123	3 970	37
Griechenland	91 040	26 731	18 201	1 452	252	334	1 703	9 772	115
Irland	2 894	482	740	155	25	25	122	454	.
Italien	171 411	61 616	25 767	2 241	269	368	1 912	21 571	122
Lettland	1 376	181	205	87	14	26	96	152	25
Litauen	2 401	396	305	91	15	33	130	327	22
Luxemburg	1 229	172	200	36	.	10	30	160	.
Malta	114	18	32	3	.	-	.	12	-
Niederlande	29 302	2 099	2 219	603	148	363	841	2 189	86
Österreich	56 350	8 309	30 548	1 526	146	228	1 299	4 657	78
Polen	71 966	8 925	11 427	3 796	1 219	917	3 296	6 089	343
Portugal	40 900	10 655	3 179	422	48	869	2 798	5 359	33
Schweden	4 042	653	870	237	25	53	307	595	20
Slowakei	5 770	1 004	2 555	107	36	12	75	520	125
Slowenien	6 391	2 311	2 041	230	24	10	61	510	.
Spanien	34 298	6 868	3 701	619	80	266	1 008	6 221	26
Tschechische Republik	12 899	1 364	7 866	219	63	34	140	994	39
Ungarn	11 106	2 170	3 683	363	217	33	172	987	62
Vereinigtes Königreich	27 605	3 312	4 758	1 253	226	346	1 291	3 450	47
Zypern	158	20	22	11	.	3	.	29	-
Übrige europäische Länder	815 620	191 251	159 045	31 806	2 798	8 176	23 988	89 067	931
Albanien	10 641	3 228	2 415	164	29	95	185	762	12
Bosnien und Herzegowina	37 159	8 410	10 639	1 146	88	186	1 080	4 454	17
Kroatien	68 653	24 931	17 559	2 039	97	258	1 340	8 918	15
Mazedonien	10 563	2 053	1 723	595	101	69	594	1 024	11
Norwegen	1 117	157	211	54	.	22	96	139	9
Rumänien	21 700	6 068	7 809	323	79	111	356	1 893	54
Russische Föderation	34 309	5 985	6 338	1 797	487	471	1 326	2 913	264
Schweiz	7 416	2 007	1 471	398	61	71	310	863	27
Serbien und Montenegro	134 621	39 442	30 477	3 767	285	772	3 447	13 951	65
Türkei	458 243	94 555	73 354	19 243	1 044	5 732	14 064	51 104	242
Ukraine	16 515	2 198	3 574	1 166	321	243	711	1 515	131
Sonstige	14 683	2 217	3 475	1 114	203	146	479	1 531	84
Afrika	69 473	8 289	8 956	3 197	356	954	4 023	12 675	154
Äthiopien	3 823	695	955	147	5	17	64	1 322	.
Ghana	6 597	606	503	508	32	202	1 527	717	.
Marokko	20 415	1 026	1 136	281	19	131	271	6 177	11
Nigeria	4 132	578	784	262	23	83	221	297	5
Tunesien	7 308	1 063	1 233	302	32	105	326	665	21
Sonstige	27 198	4 321	4 345	1 697	245	416	1 614	3 497	114
Amerika	42 161	8 042	9 594	2 502	323	536	1 739	7 496	87
Brasilien	5 510	1 177	1 170	254	21	62	308	655	11
Kanada	2 678	641	609	140	22	28	90	333	4
Kolumbien	1 613	210	255	91	11	34	133	362	.
Kuba	1 921	270	368	188	65	11	53	200	18
Peru	1 804	300	428	201	13	21	96	239	.
Vereinigte Staaten	20 430	3 875	5 277	1 095	121	270	473	4 677	18
Sonstige	8 205	1 569	1 487	533	70	110	586	1 030	30
Asien	157 788	23 593	27 474	9 069	1 311	2 026	9 403	20 370	759
Afghanistan	10 797	832	2 255	112	25	59	1 809	2 720	14
China ²⁾	12 769	2 457	2 085	730	170	220	558	1 466	79
Indien	9 543	1 537	1 505	414	83	91	452	1 645	71
Irak	12 818	2 245	4 787	271	27	48	169	512	49
Iran, Islamische Republik	13 871	1 607	1 440	787	51	270	1 303	2 323	8
Kasachstan	11 375	2 348	2 449	221	76	128	333	869	58
Philippinen	9 473	1 012	951	219	10	263	1 963	1 183	33
Sri Lanka	8 688	1 619	896	317	10	157	112	826	6
Thailand	9 232	1 752	1 712	967	48	93	374	1 302	17
Vietnam	18 714	2 216	4 267	1 595	474	133	401	1 215	275
Sonstige	40 508	5 968	5 127	3 436	337	564	1 929	6 309	149
Australien und Ozeanien	2 848	441	599	130	20	30	431	349	125
Insgesamt	1 744 060	398 913	331 442	62 322	7 948	16 036	57 074	199 741	3 302

¹⁾ Einschl. nicht zuordenbarer Fälle.

²⁾ Ohne Taiwan.

6 Ausländische sozialversicherungspflichtig Beschäftigte am 30.06.2005 nach Staatsangehörigkeit und Ländern - Teil 2

Land der Staatsangehörigkeit	Deutschland	Nieder- sachsen	Nordrhein- Westfalen	Rheinland- Pfalz	Saarland	Sachsen	Sachsen- Anhalt	Schleswig- Holstein	Thüringen
Europa	1 471 790	77 213	361 794	56 574	26 450	7 543	3 567	23 310	3 614
EU-Länder ¹⁾	656 170	35 198	150 319	26 427	21 208	4 281	1 855	10 330	1 889
Belgien	7 907	267	4 747	304	97	31	19	61	10
Dänemark	4 464	334	557	83	15	24	20	1 284	12
Estland	698	54	146	27	8	6	6	47	5
Finnland	3 594	228	676	77	8	30	12	198	13
Frankreich	68 166	1 113	4 837	5 673	14 711	237	69	355	100
Griechenland	91 040	3 871	24 972	1 787	195	350	273	881	151
Irland	2 894	135	562	82	12	33	.	55	7
Italien	171 411	7 077	36 905	7 123	4 657	375	182	973	253
Lettland	1 376	133	306	63	9	12	7	52	8
Litauen	2 401	273	495	105	17	35	16	101	40
Luxemburg	1 229	29	285	187	86	6	.	18	3
Malta	114	10	26	3	.	.	-	.	-
Niederlande	29 302	3 290	15 880	809	130	99	89	398	59
Österreich	56 350	1 344	5 908	1 178	220	258	71	480	100
Polen	71 966	7 634	19 005	4 043	447	1 044	418	2 907	456
Portugal	40 900	2 258	11 659	2 013	204	212	164	842	185
Schweden	4 042	245	644	107	20	23	13	216	14
Slowakei	5 770	214	554	151	20	171	64	98	64
Slowenien	6 391	117	869	135	18	9	6	38	10
Spanien	34 298	2 897	10 807	1 005	116	102	37	494	51
Tschechische Republik	12 899	290	886	251	35	433	81	105	99
Ungarn	11 106	402	1 289	414	83	618	251	173	189
Vereinigtes Königreich	27 605	2 970	8 238	790	98	171	51	544	60
Zypern	158	7	41	13	-
Übrige europäische Länder	815 620	42 015	211 475	30 147	5 242	3 262	1 712	12 980	1 725
Albanien	10 641	641	2 167	566	110	51	.	158	32
Bosnien und Herzegowina	37 159	1 226	7 852	1 205	302	71	55	372	56
Kroatien	68 653	1 607	9 210	1 868	176	72	48	475	40
Mazedonien	10 563	411	3 392	361	25	21	19	149	15
Norwegen	1 117	71	238	33	5	12	.	62	3
Rumänien	21 700	814	2 424	911	233	161	82	271	111
Russische Föderation	34 309	3 091	7 273	1 540	462	734	381	928	319
Schweiz	7 416	411	1 174	262	59	96	22	156	28
Serbien und Montenegro	134 621	6 432	28 558	4 623	640	345	180	1 463	174
Türkei	458 243	25 148	143 251	17 397	2 864	848	416	8 354	627
Ukraine	16 515	1 345	3 264	734	187	421	241	322	142
Sonstige	14 683	818	2 672	647	179	430	240	270	178
Afrika	69 473	3 662	21 313	2 863	560	426	276	1 500	269
Äthiopien	3 823	72	398	86	5	17	10	23	.
Ghana	6 597	423	1 417	218	87	8	29	316	.
Marokko	20 415	427	9 766	808	99	39	25	173	26
Nigeria	4 132	289	1 183	206	27	14	19	130	11
Tunesien	7 308	754	2 088	350	67	65	19	184	34
Sonstige	27 198	1 697	6 461	1 195	275	283	174	674	190
Amerika	42 161	1 895	5 765	2 256	321	509	159	698	239
Brasilien	5 510	334	991	290	54	43	11	104	25
Kanada	2 678	141	446	90	14	53	7	50	10
Kolumbien	1 613	96	246	83	13	10	.	54	.
Kuba	1 921	85	276	73	7	140	51	26	90
Peru	1 804	129	259	54	8	14	.	34	.
Vereinigte Staaten	20 430	643	1 978	1 363	152	172	40	207	69
Sonstige	8 205	467	1 569	303	73	77	42	223	36
Asien	157 788	13 262	33 731	6 620	1 532	2 620	1 098	3 573	1 347
Afghanistan	10 797	634	1 623	279	12	77	16	314	16
China ²⁾	12 769	668	3 014	522	150	181	88	310	71
Indien	9 543	430	2 366	238	152	230	88	145	96
Irak	12 818	862	2 675	507	82	189	82	277	36
Iran, Islamische Republik	13 871	1 100	3 861	537	113	71	31	353	16
Kasachstan	11 375	1 176	2 348	565	133	147	74	359	91
Philippinen	9 473	1 801	1 384	300	37	19	.	291	.
Sri Lanka	8 688	569	3 581	368	136	8	.	73	.
Thailand	9 232	475	1 524	540	129	34	10	229	26
Vietnam	18 714	2 592	1 731	1 098	116	1 148	463	273	717
Sonstige	40 508	2 955	9 624	1 666	472	516	241	949	266
Australien und Ozeanien	2 848	120	407	64	12	30	11	72	7
Insgesamt	1 744 060	96 152	423 010	68 377	28 875	11 128	5 111	29 153	5 476

¹⁾ Einschl. nicht zuordenbarer Fälle.

²⁾ Ohne Taiwan.

7 Sozialversicherungspflichtig Beschäftigte nach Ländern - Teil 1

Stichtag	Deutschland ¹⁾	Baden-Württemberg	Bayern	Berlin	Brandenburg	Bremen	Hamburg	Hessen	Mecklenburg-Vorpommern
Insgesamt									
1999 30.06.	27 482 584	3 714 716	4 258 959	1 131 645	830 947	280 156	743 753	2 123 700	604 372
2000 31.03.	27 632 808	3 786 458	4 305 675	1 137 114	800 752	283 225	759 142	2 169 404	581 712
30.06.	27 825 624	3 802 475	4 364 659	1 139 096	811 036	283 576	762 471	2 174 680	590 660
30.09.	28 285 045	3 862 423	4 449 049	1 155 000	819 780	287 918	774 388	2 216 728	595 516
31.12.	27 979 593	3 861 909	4 395 785	1 143 032	799 831	288 057	776 211	2 213 078	577 371
2001 31.03.	27 710 166	3 853 505	4 380 446	1 127 405	772 505	286 419	776 452	2 207 301	557 658
30.06.	27 817 114	3 850 918	4 431 011	1 125 714	778 772	286 499	774 869	2 203 298	565 797
30.09.	28 205 155	3 897 772	4 497 323	1 138 977	790 236	289 867	782 178	2 240 378	572 243
31.12.	27 864 091	3 882 640	4 425 432	1 132 602	775 393	288 366	780 733	2 223 457	555 408
2002 31.03.	27 548 488	3 860 082	4 388 341	1 113 032	753 367	286 203	772 959	2 203 519	540 103
30.06.	27 571 147	3 851 416	4 420 624	1 103 776	759 775	284 653	768 687	2 192 552	548 830
30.09.	27 853 391	3 884 872	4 460 020	1 110 970	771 587	287 451	772 593	2 214 694	554 009
31.12.	27 360 497	3 846 790	4 357 372	1 094 823	749 535	285 473	767 541	2 187 128	530 275
2003 31.03.	26 991 541	3 812 283	4 312 429	1 074 778	725 316	283 204	758 741	2 163 769	514 635
30.06.	26 954 686	3 786 749	4 333 297	1 065 424	732 935	280 526	750 140	2 150 806	526 476
30.09.	27 204 384	3 808 614	4 373 417	1 078 316	744 721	282 370	756 352	2 161 397	534 869
31.12.	26 746 384	3 766 742	4 273 812	1 065 256	726 540	278 849	748 719	2 136 353	519 425
2004 31.03.	26 427 917	3 737 814	4 240 311	1 046 410	707 128	275 235	741 856	2 111 394	504 068
30.06.	26 523 982	3 737 971	4 288 495	1 042 262	715 500	273 434	739 157	2 112 654	511 732
30.09.	26 916 694	3 785 836	4 354 330	1 054 693	730 618	279 041	752 292	2 143 668	516 784
31.12.	26 381 842	3 742 899	4 253 402	1 035 943	709 754	275 154	744 412	2 113 501	494 467
2005 31.03.	25 999 500	3 706 555	4 204 428	1 018 538	687 202	270 803	738 459	2 084 832	482 459
30.06.	26 178 266	3 715 840	4 270 848	1 013 758	698 915	269 709	738 493	2 089 523	498 993
Darunter weiblich									
1999 30.06.	12 059 118	1 595 698	1 861 153	558 633	387 273	116 329	332 390	910 461	292 386
2000 31.03.	12 260 469	1 636 550	1 906 714	567 933	378 604	119 133	341 590	938 105	285 247
30.06.	12 281 713	1 639 414	1 915 738	567 790	381 583	118 794	341 303	934 495	289 260
30.09.	12 490 776	1 666 213	1 953 349	575 118	384 368	121 066	346 750	954 118	290 688
31.12.	12 439 749	1 671 177	1 946 777	573 667	380 205	121 375	348 417	955 786	284 944
2001 31.03.	12 387 724	1 672 142	1 951 016	568 720	371 368	121 217	349 496	957 012	279 484
30.06.	12 372 527	1 669 372	1 955 129	566 669	371 658	120 651	347 845	952 219	282 246
30.09.	12 549 806	1 691 521	1 986 145	572 775	374 517	122 409	350 889	970 159	283 519
31.12.	12 504 939	1 690 918	1 977 100	574 164	372 138	122 124	351 463	967 952	277 582
2002 31.03.	12 446 146	1 689 723	1 973 444	567 687	365 885	121 501	349 422	964 911	273 534
30.06.	12 391 665	1 683 359	1 969 338	561 441	365 357	120 451	347 320	956 426	276 845
30.09.	12 513 414	1 700 079	1 985 274	565 286	368 968	122 161	349 459	969 140	277 976
31.12.	12 397 115	1 688 150	1 962 361	560 768	363 572	122 408	348 771	962 281	269 376
2003 31.03.	12 284 777	1 679 715	1 950 342	553 416	355 670	121 483	346 058	956 171	264 172
30.06.	12 181 310	1 664 260	1 937 908	546 761	354 594	119 755	341 239	946 341	268 109
30.09.	12 249 033	1 669 686	1 949 599	551 524	356 942	120 656	343 543	949 208	269 570
31.12.	12 140 865	1 655 963	1 927 761	549 093	353 681	119 929	341 557	942 026	264 383
2004 31.03.	12 031 153	1 646 463	1 915 943	541 086	347 693	118 550	339 249	933 655	258 954
30.06.	11 983 131	1 639 754	1 914 286	535 332	348 702	117 283	336 668	929 046	262 245
30.09.	12 167 957	1 663 895	1 946 528	541 607	353 446	120 039	343 852	945 553	263 430
31.12.	12 017 645	1 649 505	1 921 890	535 973	349 291	118 847	341 272	936 309	255 148
2005 31.03.	11 915 965	1 638 744	1 911 227	529 701	343 157	117 552	338 255	929 472	252 554
30.06.	11 892 008	1 636 899	1 913 495	524 783	343 067	116 825	336 534	926 076	257 625

7 Sozialversicherungspflichtig Beschäftigte nach Ländern - Teil 2

Stichtag	Deutschland ¹⁾	Nieder- sachsen	Nordrhein- Westfalen	Rheinland- Pfalz	Saarland	Sachsen	Sachsen- Anhalt	Schleswig- Holstein	Thüringen
Insgesamt									
1999 30.06.	27 482 584	2 382 996	5 806 864	1 175 418	350 864	1 559 005	866 750	808 402	844 037
2000 31.03.	27 632 808	2 403 087	5 905 724	1 187 770	355 340	1 506 110	831 609	808 191	811 495
30.06.	27 825 624	2 436 003	5 907 280	1 191 307	356 206	1 526 528	837 242	819 501	822 904
30.09.	28 285 045	2 480 184	6 014 847	1 214 968	363 714	1 542 279	844 693	832 907	830 651
31.12.	27 979 593	2 431 834	5 983 900	1 198 736	360 093	1 500 646	825 042	814 118	809 950
2001 31.03.	27 710 166	2 406 132	5 943 560	1 191 915	358 287	1 455 763	799 449	808 284	785 085
30.06.	27 817 114	2 420 079	5 929 580	1 194 222	357 274	1 476 840	808 396	819 127	794 718
30.09.	28 205 155	2 463 031	6 004 180	1 214 680	363 523	1 487 689	824 710	830 876	807 492
31.12.	27 864 091	2 420 210	5 964 293	1 198 938	359 614	1 452 609	805 653	812 826	785 917
2002 31.03.	27 548 488	2 402 861	5 915 323	1 193 672	354 130	1 411 124	783 213	807 724	762 835
30.06.	27 571 147	2 411 598	5 889 812	1 195 746	353 455	1 421 235	784 221	813 959	770 808
30.09.	27 853 391	2 443 161	5 931 094	1 209 416	357 921	1 450 481	799 715	822 587	782 820
31.12.	27 360 497	2 387 488	5 861 224	1 188 379	354 168	1 415 736	777 152	801 090	756 323
2003 31.03.	26 991 541	2 370 888	5 786 665	1 176 535	349 617	1 378 745	758 686	790 107	735 143
30.06.	26 954 686	2 376 123	5 736 058	1 175 045	348 246	1 395 025	763 089	793 404	741 343
30.09.	27 204 384	2 404 584	5 772 366	1 188 288	352 068	1 418 426	771 807	803 382	753 407
31.12.	26 746 384	2 348 942	5 705 923	1 168 245	347 539	1 387 438	757 986	780 450	734 165
2004 31.03.	26 427 917	2 331 891	5 645 236	1 158 744	344 874	1 351 414	741 237	772 124	718 181
30.06.	26 523 982	2 340 735	5 631 485	1 163 523	344 682	1 368 537	745 440	779 453	728 922
30.09.	26 916 694	2 377 107	5 702 293	1 181 292	349 951	1 393 698	757 195	794 448	743 448
31.12.	26 381 842	2 315 233	5 626 090	1 155 958	345 161	1 352 648	729 871	770 727	716 622
2005 31.03.	25 999 500	2 286 321	5 559 304	1 141 568	341 059	1 310 359	709 138	762 305	696 170
30.06.	26 178 266	2 305 451	5 556 270	1 148 747	340 613	1 332 240	720 038	770 564	708 264
Darunter weiblich									
1999 30.06.	12 059 118	1 028 234	2 404 578	506 754	140 011	735 693	415 387	370 922	403 216
2000 31.03.	12 260 469	1 048 187	2 474 604	518 328	144 129	726 522	407 451	372 744	394 628
30.06.	12 281 713	1 056 017	2 467 594	517 598	143 682	729 652	407 101	376 718	394 974
30.09.	12 490 776	1 077 068	2 519 783	530 067	147 188	734 665	410 173	382 629	397 533
31.12.	12 439 749	1 066 959	2 518 252	527 083	146 676	723 600	406 451	375 514	392 866
2001 31.03.	12 387 724	1 058 994	2 512 138	526 097	146 793	713 322	399 129	375 251	385 545
30.06.	12 372 527	1 056 849	2 501 683	524 930	145 798	715 276	398 760	378 814	384 628
30.09.	12 549 806	1 077 809	2 540 843	535 220	149 004	718 304	404 197	384 056	388 439
31.12.	12 504 939	1 070 553	2 542 288	533 048	148 926	711 470	401 036	378 959	385 218
2002 31.03.	12 446 146	1 070 267	2 536 402	533 606	147 378	700 828	394 190	379 299	378 069
30.06.	12 391 665	1 065 058	2 521 371	532 037	146 461	698 620	390 813	380 287	376 481
30.09.	12 513 414	1 079 909	2 541 615	537 641	148 853	707 320	395 528	384 498	379 707
31.12.	12 397 115	1 067 586	2 529 339	534 571	148 554	698 587	390 385	377 707	372 699
2003 31.03.	12 284 777	1 063 053	2 506 229	530 695	146 902	687 687	383 848	374 380	364 956
30.06.	12 181 310	1 055 257	2 475 425	526 859	145 331	683 730	381 213	373 300	361 228
30.09.	12 249 033	1 064 464	2 484 584	530 511	146 320	690 020	381 261	377 206	363 939
31.12.	12 140 865	1 049 175	2 469 075	526 849	145 289	685 200	380 153	368 976	361 755
2004 31.03.	12 031 153	1 043 783	2 447 472	523 671	144 237	674 346	373 573	366 496	355 982
30.06.	11 983 131	1 039 170	2 429 301	522 238	143 156	673 136	371 052	367 255	354 507
30.09.	12 167 957	1 057 802	2 465 172	530 460	145 641	682 060	374 360	374 939	359 173
31.12.	12 017 645	1 040 015	2 443 857	523 414	144 119	672 121	367 898	365 769	352 217
2005 31.03.	11 915 965	1 033 702	2 424 609	519 049	143 214	662 190	361 686	363 872	346 981
30.06.	11 892 008	1 031 548	2 412 362	518 569	142 728	660 406	361 496	363 981	345 614

Deutschland

8 Sozialversicherungspflichtig Beschäftigte am 30.06.2005 nach Berufsbereichen, Berufsgruppen, ausgewählten Berufsordnungen und Deutschen/Ausländern

Berufliche Gliederung ¹⁾	Insgesamt ²⁾	Deutsche			Ausländer/-innen			
		zusammen	männlich	weiblich	zusammen	männlich	weiblich	
		1000			% ³⁾		1 000	
Pflanzenbauer, Tierzüchter, Fischereiberufe								
Landwirte	20,6	19,7	15,6	4,1	0,9	4,29	0,7	0,2
Tierzüchter, Fischereiberufe	9,0	8,8	5,2	3,5	0,3	3,08	0,2	0,1
Verwalter, Berater in der Landwirtschaft und Tierzucht	11,9	11,7	9,1	2,6	0,2	1,82	0,2	0,0
Landwirtschaftliche Arbeitskräfte, Tierpfleger	90,9	82,3	59,5	22,8	8,6	9,45	6,5	2,1
Gartenbauer	222,9	203,9	129,9	74,0	18,8	8,42	15,7	3,1
Forst-, Jagdberufe	29,4	28,2	26,3	1,9	1,2	3,96	1,1	0,1
zusammen	384,6	354,5	245,7	108,8	29,9	7,77	24,4	5,5
Bergleute, Mineralgewinner								
Bergleute	24,8	20,7	20,6	0,1	4,0	16,22	4,0	0,0
Mineral-, Erdöl-, Erdgasgewinner	7,4	6,6	6,3	0,3	0,8	10,38	0,7	0,1
Mineralaufbereiter	4,2	3,8	3,7	0,2	0,4	8,51	0,3	0,0
zusammen	36,3	31,2	30,6	0,6	5,1	14,14	5,0	0,1
Fertigungsberufe								
Steinarbeiter	21,0	19,4	16,7	2,7	1,6	7,51	1,4	0,1
Baustoffhersteller	22,6	19,9	18,9	1,0	2,7	12,03	2,6	0,1
Keramiker	19,3	16,0	10,8	5,2	3,3	16,89	2,3	1,0
Glasmacher	30,7	27,5	20,3	7,2	3,2	10,55	2,7	0,5
Chemiearbeiter	234,1	202,5	159,7	42,9	31,5	13,45	26,5	5,0
Kunststoffverarbeiter	170,2	142,7	103,9	38,8	27,4	16,11	20,8	6,6
Papierhersteller, -verarbeiter	99,6	85,7	62,1	23,5	13,9	13,94	10,7	3,2
Drucker	118,7	110,0	83,7	26,3	8,7	7,33	7,5	1,2
Holzaufbereiter, Holzwarenfertiger und verwandte Berufe	48,6	43,6	37,1	6,5	4,9	10,18	4,4	0,6
Metallerzeuger, Walzer	44,9	36,9	36,0	0,9	8,0	17,81	7,9	0,1
Former, Formgießer	50,0	37,0	35,1	1,9	12,9	25,83	12,4	0,6
Metallverformer (spanlos)	64,2	52,1	41,7	10,4	12,0	18,75	9,8	2,2
Metallverformer (spanend)	223,0	198,3	192,0	6,3	24,5	11,00	23,5	1,1
darunter:								
Dreher	108,9	98,4	96,0	2,4	10,5	9,61	10,1	0,3
Metalloberflächenbearbeiter, -vergüter, -beschichter	43,1	34,3	30,2	4,0	8,7	20,28	7,9	0,8
Metallverbinder	79,5	66,2	61,0	5,2	13,3	16,67	12,2	1,0
darunter:								
Schweißer, Brennschneider	70,9	59,2	58,3	0,9	11,7	16,49	11,5	0,2
Schmiede	21,2	18,2	17,7	0,5	3,0	13,97	2,9	0,1
Feinblechner, Installateure	300,4	285,2	282,9	2,3	15,1	5,02	15,0	0,1
darunter:								
Rohrinstallateure	198,4	190,7	189,7	1,0	7,6	3,83	7,5	0,0
Schlosser	684,9	643,9	632,2	11,7	40,8	5,95	39,4	1,4
darunter:								
Bauschlosser	88,1	82,1	80,4	1,7	6,0	6,81	5,9	0,1
Maschinenschlosser	221,1	209,1	206,4	2,7	11,9	5,39	11,6	0,3
Betriebsschlosser, Reparaturschlosser	156,2	149,6	148,3	1,2	6,6	4,22	6,5	0,0
Mechaniker	516,1	489,1	472,1	17,0	26,8	5,20	25,8	1,0
darunter:								
Kraftfahrzeuginstandsetzer	305,4	288,9	284,3	4,5	16,4	5,38	16,2	0,3
Werkzeugmacher	124,4	119,2	117,1	2,2	5,1	4,14	5,0	0,1
Metallfeinbauer u. zugeordnete Berufe	100,0	96,7	40,7	56,0	3,3	3,27	2,0	1,3
Elektriker	632,4	607,6	573,2	34,4	24,4	3,86	21,4	3,0
darunter:								
Elektroinstallateure, -monteure	436,1	419,4	407,7	11,6	16,5	3,78	15,3	1,2
Montierer und Metallberufe, a.n.g	463,6	380,0	255,2	124,8	83,3	17,96	56,9	26,4
darunter:								
Elektrogeräte-, Elektroteilemontierer	86,0	71,5	25,5	46,0	14,4	16,72	4,6	9,8
Spinnberufe	10,4	8,0	4,7	3,3	2,4	22,77	1,6	0,8
Textilhersteller	19,5	16,8	9,7	7,1	2,8	14,10	2,0	0,8
Textilverarbeiter	56,1	50,6	5,3	45,3	5,5	9,76	1,4	4,1
darunter:								
Schneider	13,4	11,9	1,4	10,6	1,4	10,61	0,6	0,9
Oberbekleidungsnäher	13,7	12,3	0,5	11,8	1,4	10,15	0,2	1,2
Textilveredler	9,6	7,7	6,0	1,8	1,8	19,23	1,6	0,2
Lederhersteller, Leder- und Fellverarbeiter	27,3	24,5	13,0	11,4	2,9	10,46	1,8	1,1
Back-, Konditorwarenhersteller	101,4	92,1	63,3	28,8	9,3	9,16	7,3	2,0
Fleisch-, Fischverarbeiter	98,4	85,2	68,8	16,4	13,2	13,40	9,7	3,5
Speisenbereiter	420,9	334,8	141,6	193,2	85,5	20,31	49,4	36,1
Getränke- Genussmittelhersteller	21,0	19,7	16,1	3,6	1,3	6,01	1,0	0,3
Übrige Ernährungsberufe	53,3	45,3	30,8	14,5	8,0	14,96	5,2	2,8
Maurer, Betonbauer	216,7	198,3	197,3	1,1	18,2	8,41	18,1	0,1
Zimmerer, Dachdecker, Gerüstbauer	133,4	127,0	125,5	1,5	6,3	4,72	6,2	0,1

¹⁾ Klassifizierung der Berufe, Statistisches Bundesamt, Ausgabe 1975. - ²⁾ Einschl. Fälle "ohne Angabe". - ³⁾ Anteil der Ausländer an den Beschäftigten insgesamt.

Deutschland

8 Sozialversicherungspflichtig Beschäftigte am 30.06.2005 nach Berufsbereichen, Berufsgruppen, ausgewählten Berufsordnungen und Deutschen/Ausländern

Berufliche Gliederung ¹⁾	Insgesamt ²⁾	Deutsche			Ausländer/-innen			
		zusammen	männlich	weiblich	zusammen		männlich	weiblich
		1000			% ³⁾	1 000		
noch: Fertigungsberufe								
Straßen-, Tiefbauer	112,2	103,3	102,5	0,8	8,8	7,88	8,8	0,0
Bauhilfsarbeiter	146,5	126,4	122,9	3,5	19,8	13,52	19,6	0,2
Bauausstatter	102,2	91,2	88,5	2,7	10,9	10,65	10,8	0,1
Raumausstatter, Polsterer	41,4	37,7	28,2	9,5	3,7	9,02	3,2	0,5
Tischler, Modellbauer	199,8	193,6	186,3	7,4	6,1	3,05	5,9	0,2
Maler, Lackierer und verwandte Berufe	219,0	200,3	187,3	13,1	18,6	8,48	17,8	0,8
Warenprüfer, Versandfertigmacher	359,0	312,0	187,0	124,9	46,8	13,04	29,7	17,1
Hilfsarbeiter ohne nähere Tätigkeitsangabe	418,8	353,1	253,8	99,3	65,4	15,61	49,9	15,5
Maschinisten und zugehörige Berufe	172,6	159,8	154,7	5,1	12,8	7,40	12,3	0,5
zusammen	7 051,9	6 319,4	5 293,5	1 025,9	728,4	10,33	584,1	144,4
Technische Berufe								
Ingenieure	645,4	619,1	553,3	65,8	26,1	4,04	22,5	3,6
darunter:								
Ingenieure des Maschinen- und Fahrzeugbaues	140,6	134,5	127,9	6,6	6,1	4,30	5,5	0,6
Elektroingenieure	167,3	158,7	150,5	8,2	8,6	5,12	7,6	1,0
Architekten, Bauingenieure	117,9	115,7	90,1	25,5	2,2	1,87	1,8	0,4
Chemiker, Physiker, Mathematiker	63,8	59,2	47,6	11,6	4,6	7,15	3,3	1,2
Techniker	864,2	839,4	737,8	101,6	24,6	2,84	21,4	3,2
Technische Sonderfachkräfte	257,4	250,5	122,0	128,6	6,8	2,66	4,1	2,7
darunter:								
Technische Zeichner	130,3	127,5	60,2	67,3	2,8	2,15	1,7	1,1
zusammen	1 830,8	1 768,3	1 460,7	307,6	62,0	3,39	51,3	10,7
Dienstleistungsberufe								
Warenkaufleute	2 073,8	1 966,6	682,1	1 284,5	106,5	5,13	40,8	65,7
darunter:								
Groß- und Einzelhandelskaufleute, Einkäufer	474,8	455,7	240,7	214,9	19,0	4,01	9,6	9,4
Verkäufer	1 332,4	1 251,5	287,3	964,2	80,3	6,03	27,5	52,8
Bank- und Versicherungskaufleute	831,9	815,3	372,8	442,5	16,5	1,98	7,0	9,5
darunter:								
Bankfachleute	593,6	582,2	250,2	332,0	11,4	1,91	4,6	6,7
Lebens-, Sachversicherungsfachleute	193,2	188,8	100,3	88,5	4,3	2,24	2,1	2,3
Andere Dienstleistungskaufleute und zugehörige Berufe	288,4	271,3	132,0	139,3	17,0	5,89	9,4	7,6
darunter:								
Speditionskaufleute	90,5	85,6	55,5	30,1	4,9	5,40	3,2	1,7
Berufe des Landverkehrs	876,6	827,3	780,3	47,0	48,9	5,58	47,4	1,5
darunter:								
Kraftfahrzeugführer	747,9	703,9	677,0	26,9	43,7	5,84	42,6	1,0
Berufe des Wasser- und Luftverkehrs	53,0	44,8	37,5	7,3	8,2	15,51	7,5	0,7
Berufe des Nachrichtenverkehrs	184,8	172,5	56,4	116,1	12,3	6,65	6,5	5,8
Lagerverwalter, Lager-, Transportarbeiter	794,4	701,4	565,2	136,2	92,5	11,65	80,0	12,5
Unternehmer, Organisatoren, Wirtschaftsprüfer	598,7	577,9	371,8	206,0	20,7	3,46	14,6	6,2
Abgeordnete, administrativ								
entscheidende Berufstätige	153,0	147,9	88,1	59,8	5,0	3,26	3,2	1,8
Rechnungskaufleute Datenverarbeitungsfachleute	828,0	791,9	437,9	354,0	35,8	4,33	20,6	15,3
Bürofach-, Bürohilfskräfte	4 141,6	4 022,4	1 071,0	2 951,4	118,2	2,85	38,7	79,5
darunter:								
Bürofachkräfte	3 671,1	3 567,7	1 012,5	2 555,2	102,5	2,79	35,1	67,4
Dienst-, Wachberufe	327,9	307,9	248,9	59,0	19,9	6,06	15,2	4,7
Sicherheitswahrer	48,9	48,0	37,8	10,2	0,9	1,91	0,7	0,2
Rechtswahrer, -berater	47,5	46,6	26,7	19,9	0,9	1,88	0,4	0,5
Publizisten, Dolmetscher, Bibliothekare	111,0	106,6	46,4	60,2	4,3	3,89	1,9	2,5
Künstler zugeordnete Berufe	145,6	133,0	73,6	59,4	12,5	8,57	7,7	4,7
Ärzte, Apotheker	219,4	210,1	99,4	110,6	9,3	4,22	5,1	4,2
Übrige Gesundheitsdienstberufe	1 741,2	1 676,7	190,7	1 486,0	63,9	3,67	8,1	55,7
darunter:								
Krankenschwestern, -pfleger, Hebammen	703,8	678,3	93,4	584,9	25,3	3,59	3,3	22,0
Sprechstundenhelfer	520,6	504,6	3,6	501,0	15,8	3,04	0,3	15,6
Sozialpflegerische Berufe	1 060,1	1 033,1	168,3	864,8	26,7	2,52	4,3	22,4
darunter:								
Sozialarbeiter, Sozialpfleger	408,1	393,3	79,5	313,9	14,6	3,59	2,8	11,9
Kindergärtnerinnen, Kinderpflegerinnen	393,0	385,0	13,5	371,5	8,0	2,03	0,4	7,6
Lehrer	379,8	360,1	147,5	212,6	19,5	5,14	9,5	10,0
Geistes- und Naturwissenschaftliche Berufe, a.n.g.	158,8	148,3	82,0	66,3	10,4	6,54	5,9	4,5
Seelsorger	33,4	31,4	16,5	14,9	2,0	5,85	1,5	0,4
Körperpfleger	169,8	157,7	9,1	148,6	12,1	7,12	2,2	9,8
Gästebetreuer	383,7	319,1	90,0	229,1	64,1	16,71	34,0	30,1
Hauswirtschaftliche Betrufe	189,9	168,1	10,3	157,8	21,6	11,38	1,8	19,8
Reinigungsberufe	744,0	594,2	147,0	447,2	149,0	20,03	49,7	99,3
zusammen	16 585,0	15 680,0	5 989,3	9 690,7	898,7	5,42	423,8	474,9
Sonstige Arbeitskräfte	289,5	269,5	158,9	110,6	19,9	6,86	12,2	7,6
Insgesamt	26 178,3	24 422,9	13 178,6	11 244,3	1 744,1	6,66	1 100,8	643,2

¹⁾ Klassifizierung der Berufe, Statistisches Bundesamt, Ausgabe 1975. - ²⁾ Einschl. Fälle "ohne Angabe". - ³⁾ Anteil der Ausländer an den Beschäftigten insgesamt.

Früheres Bundesgebiet (ohne Berlin)

8 Sozialversicherungspflichtig Beschäftigte am 30.06.2005 nach Berufsbereichen, Berufsgruppen, ausgewählten Berufsordnungen und Deutschen/Ausländern

Berufliche Gliederung ¹⁾	Insgesamt ²⁾	Deutsche			Ausländer/-innen			
		zusammen	männlich	weiblich	zusammen		männlich	weiblich
		1000			% ³⁾		1 000	
Pflanzenbauer, Tierzüchter, Fischereiberufe								
Landwirte	12,0	11,2	8,8	2,4	0,8	6,83	0,7	0,2
Tierzüchter, Fischereiberufe	3,5	3,3	2,2	1,1	0,2	6,96	0,2	0,1
Verwalter, Berater in der Landwirtschaft und Tierzucht	8,2	8,0	6,5	1,5	0,2	2,44	0,2	0,0
Landwirtschaftliche Arbeitskräfte, Tierpfleger	44,2	36,1	26,1	10,0	8,0	18,15	6,2	1,9
Gartenbauer	171,5	153,5	103,4	50,2	17,8	10,40	14,9	2,9
Forst-, Jagdberufe	19,2	18,0	17,2	0,8	1,1	5,85	1,1	0,0
zusammen	258,7	230,2	164,2	66,0	28,2	10,92	23,2	5,1
Bergleute, Mineralgewinner								
Bergleute	23,8	19,8	19,7	0,1	4,0	16,86	4,0	0,0
Mineral-, Erdöl-, Erdgasgewinner	6,4	5,6	5,4	0,2	0,8	11,78	0,7	0,1
Mineralaufbereiter	3,4	3,0	2,9	0,1	0,4	10,41	0,3	0,0
zusammen	33,6	28,4	28,1	0,4	5,1	15,24	5,0	0,1
Fertigungsberufe								
Steinarbeiter	16,9	15,4	13,2	2,1	1,5	8,98	1,4	0,1
Baustoffhersteller	17,6	14,9	14,3	0,6	2,7	15,20	2,6	0,1
Keramiker	16,3	13,0	8,9	4,1	3,2	19,92	2,3	1,0
Glasmacher	24,6	21,4	16,0	5,4	3,2	13,00	2,7	0,5
Chemiearbeiter	205,3	174,2	139,1	35,1	31,1	15,14	26,2	4,9
Kunststoffverarbeiter	151,8	124,7	91,9	32,8	26,9	17,74	20,4	6,5
Papierhersteller, -verarbeiter	89,0	75,3	55,6	19,6	13,6	15,34	10,5	3,1
Drucker	105,2	96,7	74,9	21,8	8,4	8,02	7,3	1,2
Holzaufbereiter, Holzwarenfertiger und verwandte Berufe	40,0	35,1	30,3	4,7	4,9	12,27	4,3	0,6
Metallerzeuger, Walzer	39,0	31,1	30,5	0,6	7,9	20,25	7,8	0,1
Former, Formgießer	43,5	30,7	29,2	1,5	12,8	29,44	12,3	0,6
Metallverformer (spanlos)	57,0	45,0	36,0	9,0	11,9	20,92	9,8	2,2
Metallverformer (spanend)	190,4	166,3	161,3	5,0	24,0	12,59	22,9	1,1
darunter:								
Dreher	93,6	83,3	81,4	1,9	10,2	10,89	9,9	0,3
Metalloberflächenbearbeiter, -vergüter, -beschichter	37,4	28,8	25,4	3,3	8,6	23,09	7,8	0,8
Metallverbinder	62,2	49,4	45,0	4,3	12,8	20,52	11,8	1,0
darunter:								
Schweißer, Brennschneider	54,6	43,3	42,6	0,7	11,3	20,60	11,1	0,2
Schmiede	18,2	15,3	14,9	0,4	2,9	16,09	2,9	0,1
Feinblechner, Installateure	237,5	222,8	220,8	2,0	14,6	6,16	14,5	0,1
darunter:								
Rohrinstallateure	159,7	152,3	151,5	0,8	7,4	4,61	7,3	0,0
Schlosser	562,5	522,7	513,6	9,2	39,5	7,03	38,2	1,3
darunter:								
Bauschlosser	79,0	73,1	71,6	1,5	5,9	7,44	5,7	0,1
Maschinenschlosser	203,4	191,7	189,4	2,3	11,6	5,72	11,3	0,3
Betriebsschlosser, Reparaturschlosser	123,4	117,0	116,2	0,8	6,4	5,18	6,4	0,0
Mechaniker	427,8	401,5	388,3	13,2	26,2	6,12	25,2	1,0
darunter:								
Kraftfahrzeuginstandsetzer	252,1	235,9	232,0	4,0	16,1	6,37	15,8	0,3
Werkzeugmacher	111,8	106,7	104,7	1,9	5,0	4,52	4,9	0,1
Metallfeinbauer u. zugeordnete Berufe	81,6	78,5	35,0	43,5	3,0	3,73	1,8	1,2
Elektriker	509,6	485,7	460,1	25,6	23,6	4,63	20,7	2,9
darunter:								
Elektroinstallateure, -monteure	350,7	334,6	325,0	9,6	15,9	4,54	14,8	1,2
Montierer und Metallberufe, a.n.g	417,1	335,5	226,7	108,8	81,3	19,48	55,7	25,6
darunter:								
Elektrogeräte-, Elektroteilemontierer	77,6	63,8	22,3	41,4	13,6	17,59	4,4	9,3
Spinnberufe	8,3	6,0	3,8	2,2	2,3	27,74	1,6	0,7
Textilhersteller	15,6	12,9	8,2	4,7	2,7	17,19	2,0	0,7
Textilverarbeiter	45,6	40,3	4,3	36,0	5,3	11,55	1,3	3,9
darunter:								
Schneider	10,7	9,4	1,2	8,2	1,3	12,19	0,5	0,8
Oberbekleidungsnäher	12,2	10,9	0,5	10,3	1,4	11,18	0,2	1,2
Textilverdler	8,0	6,2	5,0	1,2	1,8	22,54	1,6	0,2
Lederhersteller, Leder- und Fellverarbeiter	22,0	19,3	10,4	8,8	2,8	12,56	1,7	1,0
Back-, Konditorwarenhersteller	80,5	71,6	51,8	19,8	8,8	10,92	6,9	1,9
Fleisch-, Fischverarbeiter	81,2	68,7	57,0	11,7	12,4	15,31	9,1	3,4
Speisenbereiter	323,8	245,5	107,5	138,0	77,8	24,04	44,0	33,9
Getränke- Genussmittelhersteller	17,1	16,0	13,6	2,4	1,2	6,81	0,9	0,3
Übrige Ernährungsberufe	45,2	37,5	26,5	11,0	7,7	17,09	5,0	2,7
Maurer, Betonbauer	159,0	141,7	141,1	0,6	17,1	10,76	17,0	0,1
Zimmerer, Dachdecker, Gerüstbauer	102,0	95,8	94,8	1,0	6,1	5,99	6,0	0,1

¹⁾ Klassifizierung der Berufe, Statistisches Bundesamt, Ausgabe 1975. - ²⁾ Einschl. Fälle "ohne Angabe". - ³⁾ Anteil der Ausländer an den Beschäftigten insgesamt.

Früheres Bundesgebiet (ohne Berlin)

8 Sozialversicherungspflichtig Beschäftigte am 30.06.2005 nach Berufsbereichen, Berufsgruppen, ausgewählten Berufsordnungen und Deutschen/Ausländern

Berufliche Gliederung ¹⁾	Insgesamt ²⁾	Deutsche			Ausländer/-innen			
		zusammen	männlich	weiblich	zusammen		männlich	weiblich
		1000			% ³⁾		1 000	
noch: Fertigungsberufe								
Straßen-, Tiefbauer	78,2	69,7	69,3	0,4	8,4	10,79	8,4	0,0
Bauhilfsarbeiter	107,2	89,1	87,2	1,8	18,0	16,74	17,7	0,2
Bauausstatter	78,3	68,0	66,0	2,0	10,3	13,11	10,2	0,1
Raumausstatter, Polsterer	34,4	30,7	22,5	8,2	3,7	10,68	3,1	0,5
Tischler, Modellbauer	162,9	157,0	151,5	5,5	5,8	3,59	5,7	0,2
Maler, Lackierer und verwandte Berufe	176,4	158,3	148,3	10,0	18,0	10,20	17,2	0,8
Warenprüfer, Versandfertigmacher	312,3	266,4	162,8	103,6	45,6	14,62	29,0	16,6
Hilfsarbeiter ohne nähere Tätigkeitsangabe	324,3	261,0	189,6	71,4	63,0	19,43	48,1	14,9
Maschinisten und zugehörige Berufe	132,3	119,8	116,9	3,0	12,4	9,38	12,0	0,5
zusammen	5 776,9	5 072,1	4 274,1	798,0	701,1	12,14	562,3	138,7
Technische Berufe								
Ingenieure	542,2	517,2	469,8	47,5	24,8	4,56	21,4	3,4
darunter:								
Ingenieure des Maschinen- und Fahrzeugbaues	128,8	122,9	117,4	5,5	5,9	4,55	5,3	0,6
Elektroingenieure	149,8	141,4	134,7	6,7	8,3	5,51	7,3	0,9
Architekten, Bauingenieure	92,3	90,3	72,0	18,3	2,0	2,18	1,6	0,4
Chemiker, Physiker, Mathematiker	54,7	50,7	41,8	8,9	4,0	7,25	2,9	1,1
Techniker	726,9	703,2	631,1	72,1	23,5	3,23	20,4	3,0
Technische Sonderfachkräfte	224,8	218,2	112,1	106,1	6,5	2,91	3,9	2,6
darunter:								
Technische Zeichner	116,5	113,7	57,2	56,5	2,7	2,34	1,7	1,0
zusammen	1 548,6	1 489,4	1 254,8	234,6	58,7	3,79	48,6	10,1
Dienstleistungsberufe								
Warenkaufleute	1 682,4	1 583,3	573,5	1 009,8	98,4	5,85	36,4	62,1
darunter:								
Groß- und Einzelhandelskaufleute, Einkäufer	407,6	389,3	212,8	176,5	18,3	4,48	9,2	9,1
Verkäufer	1 050,2	976,3	228,6	747,6	73,5	6,99	23,8	49,7
Bank- und Versicherungskaufleute	736,0	719,7	340,9	378,9	16,2	2,20	6,9	9,3
darunter:								
Bankfachleute	523,7	512,5	230,4	282,2	11,1	2,12	4,5	6,6
Lebens-, Sachversicherungsfachleute	173,2	168,9	91,2	77,7	4,3	2,46	2,0	2,2
Andere Dienstleistungskaufleute und zugehörige Berufe	240,1	223,9	111,9	112,0	16,0	6,68	8,9	7,1
darunter:								
Speditionskaufleute	81,0	76,2	50,2	26,0	4,8	5,93	3,1	1,7
Berufe des Landverkehrs	665,4	618,8	585,7	33,1	46,3	6,95	44,8	1,5
darunter:								
Kraftfahrzeugführer	579,7	538,3	516,5	21,8	41,1	7,10	40,2	1,0
Berufe des Wasser- und Luftverkehrs	45,4	37,6	31,6	6,1	7,7	17,07	7,0	0,7
Berufe des Nachrichtenverkehrs	141,6	129,8	45,4	84,4	11,7	8,29	6,2	5,5
Lagerverwalter, Lager-, Transportarbeiter	681,5	590,8	480,1	110,7	90,2	13,24	78,1	12,1
Unternehmer, Organisatoren, Wirtschaftsprüfer	496,4	477,0	312,7	164,3	19,2	3,86	13,5	5,7
Abgeordnete, administrativ entscheidende Berufstätige	94,4	90,5	59,5	31,0	3,8	4,05	2,5	1,4
Rechnungskaufleute Datenverarbeitungsfachleute	692,8	658,8	385,8	273,0	33,8	4,88	19,4	14,5
Bürofach-, Bürohilfskräfte	3 391,4	3 279,7	917,0	2 362,7	110,8	3,27	36,2	74,6
darunter:								
Bürofachkräfte	2 982,5	2 885,4	867,1	2 018,4	96,3	3,23	32,9	63,3
Dienst-, Wachberufe	239,8	221,4	177,5	43,9	18,2	7,60	14,0	4,2
Sicherheitswahrer	36,8	35,9	29,1	6,9	0,9	2,39	0,7	0,2
Rechtswahrer, -berater	40,3	39,5	22,7	16,7	0,8	2,04	0,4	0,4
Publizisten, Dolmetscher, Bibliothekare	86,4	82,7	37,7	45,0	3,7	4,30	1,6	2,1
Künstler zugeordnete Berufe	114,3	103,9	57,2	46,7	10,4	9,06	6,4	4,0
Ärzte, Apotheker	171,5	164,1	80,6	83,4	7,4	4,30	4,0	3,4
Übrige Gesundheitsdienstberufe	1 395,1	1 334,2	157,3	1 176,9	60,3	4,32	7,6	52,7
darunter:								
Krankenschwestern, -pfleger, Hebammen	550,6	526,5	80,2	446,3	23,9	4,34	3,1	20,8
Sprechstundenhelfer	433,5	418,2	2,7	415,5	15,2	3,50	0,2	14,9
Sozialpflegerische Berufe	832,5	807,7	137,9	669,8	24,6	2,95	3,9	20,7
darunter:								
Sozialarbeiter, Sozialpfleger	316,9	303,3	62,7	240,5	13,5	4,27	2,5	11,0
Kindergärtnerinnen, Kinderpflegerinnen	304,2	296,8	11,0	285,8	7,4	2,42	0,3	7,0
Lehrer	242,1	225,3	103,0	122,2	16,7	6,89	8,0	8,6
Geistes- und Naturwissenschaftliche Berufe, a.n.g.	131,0	122,0	69,4	52,6	9,0	6,84	5,1	3,9
Seelsorger	30,3	28,5	15,0	13,4	1,9	6,14	1,5	0,4
Körperpfleger	124,5	112,9	7,4	105,4	11,6	9,28	2,1	9,5
Gästebetreuer	301,9	243,5	69,7	173,8	57,9	19,20	30,2	27,8
Hauswirtschaftliche Berufe	161,3	141,0	7,7	133,3	20,1	12,46	1,6	18,5
Reinigungsberufe	609,7	469,0	110,7	358,3	139,9	22,94	47,0	92,9
zusammen	13 384,6	12 541,6	4 927,3	7 614,3	837,4	6,26	393,6	443,8
Sonstige Arbeitskräfte	203,7	185,3	108,4	76,9	18,2	8,93	11,3	6,9
Insgesamt	21 206,1	19 547,1	10 756,9	8 790,2	1 648,8	7,78	1 044,0	604,8

¹⁾ Klassifizierung der Berufe, Statistisches Bundesamt, Ausgabe 1975. - ²⁾ Einschl. Fälle "ohne Angabe". - ³⁾ Anteil der Ausländer an den Beschäftigten insgesamt.

Neue Länder (ohne Berlin)

8 Sozialversicherungspflichtig Beschäftigte am 30.06.2005 nach Berufsbereichen, Berufsgruppen, ausgewählten Berufsordnungen und Deutschen/Ausländern

Berufliche Gliederung ¹⁾	Insgesamt ²⁾	Deutsche			Ausländer/-innen			
		zusammen	männlich	weiblich	zusammen		männlich	weiblich
		1000			% ³⁾		1 000	
Pflanzenbauer, Tierzüchter, Fischereiberufe								
Landwirte	8,3	8,3	6,6	1,6	0,0	0,51	0,0	0,0
Tierzüchter, Fischereiberufe	5,4	5,4	3,0	2,3	0,0	0,48	0,0	0,0
Verwalter, Berater in der Landwirtschaft und Tierzucht	3,6	3,5	2,6	1,0	0,0	0,31	0,0	0,0
Landwirtschaftliche Arbeitskräfte, Tierpfleger	45,7	45,2	32,9	12,2	0,6	1,21	0,4	0,2
Gartenbauer	43,0	42,6	21,8	20,8	0,4	0,92	0,3	0,1
Forst-, Jagdberufe	9,9	9,9	8,8	1,0	0,0	0,24	0,0	0,0
zusammen	115,8	114,8	75,8	39,0	1,1	0,91	0,7	0,3
Bergleute, Mineralgewinner								
Bergleute	0,9	0,9	0,9	0,0	0,0	0,21	0,0	-
Mineral-, Erdöl-, Erdgasgewinner	0,9	0,9	0,8	0,1	0,0	0,56	0,0	-
Mineralaufbereiter	0,8	0,8	0,7	0,1	0,0	0,61	0,0	-
zusammen	2,7	2,6	2,5	0,2	0,0	0,45	0,0	-
Fertigungsberufe								
Steinarbeiter	3,7	3,6	3,2	0,5	0,0	0,60	0,0	0,0
Baustoffhersteller	4,9	4,9	4,5	0,3	0,0	0,63	0,0	-
Keramiker	2,9	2,9	1,9	1,1	0,0	0,48	0,0	-
Glasmacher	5,7	5,6	4,0	1,6	0,0	0,50	0,0	0,0
Chemiearbeiter	25,6	25,5	19,0	6,5	0,2	0,59	0,1	0,0
Kunststoffverarbeiter	16,9	16,8	11,1	5,7	0,1	0,72	0,1	0,0
Papierhersteller, -verarbeiter	8,7	8,6	5,5	3,1	0,1	0,74	0,1	0,0
Drucker	10,1	10,1	6,5	3,6	0,1	0,52	0,0	0,0
Holzaufbereiter, Holzwarenfertiger und verwandte Berufe	8,4	8,4	6,7	1,7	0,0	0,33	0,0	0,0
Metallerzeuger, Walzer	5,6	5,6	5,2	0,3	0,0	0,82	0,0	-
Former, Formgießer	6,1	6,0	5,6	0,4	0,0	0,66	0,0	0,0
Metallverformer (spanlos)	6,6	6,6	5,2	1,3	0,0	0,59	0,0	0,0
Metallverformer (spanend)	29,4	29,3	28,0	1,3	0,2	0,51	0,1	0,0
darunter:								
Dreher	13,7	13,6	13,1	0,5	0,1	0,42	0,1	0,0
Metalloberflächenbearbeiter, -vergüter, -beschichter	5,0	5,0	4,3	0,7	0,0	0,70	0,0	0,0
Metallverbinder	15,9	15,6	14,9	0,7	0,3	2,16	0,3	0,0
darunter:								
Schweißer, Brennschneider	15,2	14,8	14,6	0,2	0,3	2,25	0,3	-
Schmiede	2,8	2,8	2,6	0,1	0,0	0,47	0,0	-
Feinblechner, Installateure	53,1	53,0	52,6	0,3	0,2	0,31	0,2	0,0
darunter:								
Rohrinstallateure	32,3	32,2	32,1	0,2	0,1	0,23	0,1	-
Schlosser	109,0	108,4	106,1	2,3	0,5	0,50	0,5	0,0
darunter:								
Bauschlosser	6,3	6,3	6,1	0,2	0,0	0,43	0,0	0,0
Maschinenschlosser	14,4	14,4	14,1	0,3	0,1	0,35	0,1	0,0
Betriebsschlosser, Reparaturschlosser	30,0	30,0	29,6	0,4	0,1	0,31	0,1	0,0
Mechaniker	75,9	75,7	72,6	3,1	0,2	0,24	0,2	0,0
darunter:								
Kraftfahrzeuginstandsetzer	46,0	45,9	45,4	0,4	0,1	0,20	0,1	-
Werkzeugmacher	11,5	11,4	11,2	0,2	0,1	0,44	0,1	0,0
Metallfeinbauer u. zugeordnete Berufe	14,5	14,4	4,2	10,2	0,1	0,56	0,1	0,0
Elektriker	103,1	102,8	95,2	7,6	0,3	0,28	0,3	0,0
darunter:								
Elektroinstallateure, -monteure	72,7	72,5	70,7	1,8	0,2	0,30	0,2	0,0
Montierer und Metallberufe, a.n.g	38,2	38,0	23,9	14,1	0,2	0,54	0,1	0,1
darunter:								
Elektrogeräte-, Elektroteilemontierer	5,9	5,9	2,4	3,5	0,0	0,47	0,0	0,0
Spinnberufe	2,0	1,9	0,8	1,1	0,0	1,98	0,0	0,0
Textilhersteller	3,8	3,7	1,4	2,3	0,0	0,56	0,0	0,0
Textilverarbeiter	9,1	9,1	0,8	8,2	0,1	0,55	0,0	0,0
darunter:								
Schneider	1,9	1,9	0,1	1,8	0,0	0,68	0,0	0,0
Oberbekleidungsnäher	1,3	1,3	0,0	1,3	0,0	0,08	-	0,0
Textilveredler	1,5	1,5	0,9	0,5	0,0	1,15	0,0	0,0
Lederhersteller, Leder- und Fellverarbeiter	4,7	4,7	2,3	2,4	0,1	1,25	0,0	0,0
Back-, Konditorwarenhersteller	18,5	18,4	9,9	8,5	0,1	0,71	0,1	0,0
Fleisch-, Fischverarbeiter	15,8	15,4	11,0	4,4	0,5	2,95	0,3	0,1
Speisenbereiter	76,6	73,6	26,4	47,2	3,0	3,93	2,3	0,7
Getränke- Genussmittelhersteller	2,9	2,9	2,1	0,8	0,0	0,62	0,0	0,0
Übrige Ernährungsberufe	6,8	6,7	3,6	3,1	0,0	0,68	0,0	0,0
Maurer, Betonbauer	53,8	53,0	52,6	0,4	0,8	1,44	0,8	0,0
Zimmerer, Dachdecker, Gerüstbauer	28,9	28,8	28,4	0,4	0,1	0,37	0,1	-

¹⁾ Klassifizierung der Berufe, Statistisches Bundesamt, Ausgabe 1975. - ²⁾ Einschl. Fälle "ohne Angabe". - ³⁾ Anteil der Ausländer an den Beschäftigten insgesamt.

Neue Länder (ohne Berlin)

8 Sozialversicherungspflichtig Beschäftigte am 30.06.2005 nach Berufsbereichen, Berufsgruppen, ausgewählten Berufsordnungen und Deutschen/Ausländern

Berufliche Gliederung ¹⁾	Insgesamt ²⁾	Deutsche			Ausländer/-innen			
		zusammen	männlich	weiblich	zusammen		männlich	weiblich
		1000			% ³⁾		1 000	
noch: Fertigungsberufe								
Straßen-, Tiefbauer	31,5	31,3	30,9	0,3	0,2	0,77	0,2	0,0
Bauhilfsarbeiter	33,6	33,0	31,5	1,5	0,5	1,56	0,5	0,0
Bauausstatter	20,6	20,3	19,6	0,6	0,3	1,47	0,3	0,0
Raumausstatter, Polsterer	6,0	6,0	4,8	1,2	0,0	0,52	0,0	0,0
Tischler, Modellbauer	32,3	32,2	30,6	1,6	0,1	0,29	0,1	0,0
Maler, Lackierer und verwandte Berufe	36,0	35,8	33,0	2,8	0,2	0,48	0,2	0,0
Warenprüfer, Versandfertigmacher	40,6	40,2	20,7	19,5	0,4	0,99	0,2	0,2
Hilfsarbeiter ohne nähere Tätigkeitsangabe	83,7	82,7	57,3	25,4	1,0	1,16	0,7	0,3
Maschinisten und zugehörige Berufe	35,5	35,4	33,3	2,0	0,1	0,38	0,1	0,0
zusammen	1 107,8	1 097,4	896,1	201,3	10,3	0,93	8,6	1,7
Technische Berufe								
Ingenieure	79,4	78,6	64,3	14,3	0,8	0,97	0,7	0,1
darunter:								
Ingenieure des Maschinen- und Fahrzeugbaues	9,1	9,0	8,1	0,9	0,1	1,35	0,1	0,0
Elektroingenieure	11,0	10,8	10,0	0,9	0,2	1,44	0,1	0,0
Architekten, Bauingenieure	19,1	19,1	13,7	5,4	0,1	0,34	0,1	0,0
Chemiker, Physiker, Mathematiker	6,2	5,8	3,9	1,9	0,4	5,67	0,3	0,1
Techniker	106,1	105,6	83,2	22,4	0,4	0,41	0,4	0,1
Technische Sonderfachkräfte	26,0	25,9	7,5	18,5	0,1	0,46	0,1	0,0
darunter:								
Technische Zeichner	11,4	11,4	2,3	9,1	0,0	0,20	0,0	0,0
zusammen	217,7	216,0	158,8	57,1	1,7	0,77	1,4	0,3
Dienstleistungsberufe								
Warenkaufleute	312,1	309,1	83,9	225,2	3,0	0,97	1,7	1,3
darunter:								
Groß- und Einzelhandelskaufleute, Einkäufer	53,7	53,5	22,2	31,3	0,3	0,51	0,1	0,1
Verkäufer	227,3	224,6	45,3	179,4	2,6	1,15	1,5	1,1
Bank- und Versicherungskaufleute	67,9	67,8	20,8	47,0	0,1	0,11	0,0	0,0
darunter:								
Bankfachleute	51,1	51,1	12,8	38,3	0,1	0,11	0,0	0,0
Lebens-, Sachversicherungsfachleute	12,6	12,5	5,9	6,7	0,0	0,09	0,0	0,0
Andere Dienstleistungskaufleute und zugehörige Berufe	34,0	33,6	14,3	19,4	0,3	0,96	0,2	0,1
darunter:								
Speditionskaufleute	7,8	7,8	4,3	3,4	0,1	0,74	0,0	0,0
Berufe des Landverkehrs	175,9	175,3	164,3	11,0	0,6	0,33	0,6	0,0
darunter:								
Kraftfahrzeugführer	142,1	141,6	137,5	4,1	0,5	0,38	0,5	0,0
Berufe des Wasser- und Luftverkehrs	5,3	5,0	4,1	0,9	0,3	6,27	0,3	0,0
Berufe des Nachrichtenverkehrs	34,8	34,6	7,9	26,8	0,1	0,41	0,1	0,1
Lagerverwalter, Lager-, Transportarbeiter	94,5	93,9	71,3	22,6	0,6	0,67	0,5	0,1
Unternehmer, Organisatoren, Wirtschaftsprüfer	76,0	75,5	43,7	31,8	0,6	0,73	0,4	0,1
Abgeordnete, administrativ entscheidende Berufstätige	45,7	44,9	21,5	23,4	0,7	1,56	0,5	0,2
Rechnungskaufleute Datenverarbeitungsfachleute	97,3	96,6	32,1	64,6	0,6	0,63	0,4	0,2
Bürofach-, Bürohilfskräfte	560,7	558,6	109,1	449,5	2,1	0,37	0,7	1,3
darunter:								
Bürofachkräfte	526,0	524,1	104,6	419,4	1,9	0,36	0,7	1,2
Dienst-, Wachberufe	61,5	61,1	51,5	9,6	0,3	0,56	0,3	0,1
Sicherheitswahrer	9,7	9,7	7,0	2,7	0,0	0,11	0,0	0,0
Rechtswahrer, -berater	3,6	3,6	1,9	1,7	0,0	0,22	0,0	0,0
Publizisten, Dolmetscher, Bibliothekare	14,6	14,5	4,7	9,8	0,1	0,77	0,0	0,1
Künstler zugeordnete Berufe	20,5	19,3	10,6	8,7	1,2	5,88	0,8	0,4
Ärzte, Apotheker	36,1	34,5	13,9	20,6	1,5	4,24	0,9	0,6
Übrige Gesundheitsdienstberufe	266,8	266,3	24,3	242,0	0,5	0,19	0,1	0,4
darunter:								
Krankenschwestern, -pfleger, Hebammen	119,8	119,6	8,9	110,7	0,2	0,18	0,0	0,2
Sprechstundenhelfer	66,5	66,5	0,6	65,8	0,1	0,10	0,0	0,1
Sozialpflegerische Berufe	174,3	173,9	21,3	152,6	0,4	0,22	0,1	0,3
darunter:								
Sozialarbeiter, Sozialpfleger	71,1	70,8	12,2	58,6	0,2	0,35	0,1	0,2
Kindergärtnerinnen, Kinderpflegerinnen	66,3	66,2	0,9	65,3	0,1	0,08	0,0	0,0
Lehrer	118,8	117,2	36,8	80,4	1,6	1,31	0,9	0,7
Geistes- und Naturwissenschaftliche Berufe, a.n.g.	15,6	15,1	6,6	8,5	0,5	3,38	0,3	0,2
Seelsorger	2,3	2,3	1,1	1,2	0,0	1,31	0,0	0,0
Körperpfleger	37,5	37,4	1,0	36,4	0,1	0,24	0,0	0,1
Gästebetreuer	58,4	56,3	12,6	43,6	2,2	3,70	1,3	0,8
Hauswirtschaftliche Betrufe	21,6	21,4	1,9	19,6	0,2	0,91	0,0	0,2
Reinigungsberufe	99,5	97,8	24,6	73,2	1,6	1,65	0,6	1,0
zusammen	2 445,0	2 425,4	792,7	1 632,7	19,4	0,79	10,8	8,5
Sonstige Arbeitskräfte	69,5	68,9	42,3	26,7	0,6	0,80	0,4	0,2
Insgesamt	3 958,5	3 925,1	1 968,1	1 957,0	33,0	0,83	21,9	11,0

¹⁾ Klassifizierung der Berufe, Statistisches Bundesamt, Ausgabe 1975. - ²⁾ Einschl. Fälle "ohne Angabe". - ³⁾ Anteil der Ausländer an den Beschäftigten insgesamt.

Berlin

8 Sozialversicherungspflichtig Beschäftigte am 30.06.2005 nach Berufsbereichen, Berufsgruppen, ausgewählten Berufsordnungen und Deutschen/Ausländern

Berufliche Gliederung ¹⁾	Insgesamt ²⁾	Deutsche			Ausländer/-innen			
		zusammen	männlich	weiblich	zusammen	männlich	weiblich	
		1000			% ³⁾	1 000		
Pflanzenbauer, Tierzüchter, Fischereiberufe								
Landwirte	0,3	0,2	0,1	0,1	0,0	7,89	0,0	0,0
Tierzüchter, Fischereiberufe	0,1	0,1	0,1	0,0	0,0	5,00	0,0	0,0
Verwalter, Berater in der Landwirtschaft und Tierzucht	0,1	0,1	0,0	0,0	0,0	4,65	0,0	0,0
Landwirtschaftliche Arbeitskräfte, Tierpfleger	1,0	1,0	0,5	0,5	0,0	2,08	0,0	0,0
Gartenbauer	8,4	7,8	4,8	3,1	0,5	6,31	0,5	0,1
Forst-, Jagdberufe	0,3	0,3	0,2	0,1	0,0	5,21	0,0	0,0
zusammen	10,1	9,5	5,7	3,8	0,6	5,87	0,5	0,1
Bergleute, Mineralgewinner								
Bergleute	0,0	0,0	0,0	0,0	0,0	6,25	0,0	-
Mineral-, Erdöl-, Erdgasgewinner	0,1	0,1	0,0	0,0	0,0	9,38	0,0	0,0
Mineralaufbereiter	0,0	0,0	0,0	0,0	0,0	12,50	0,0	0,0
zusammen	0,1	0,1	0,1	0,0	0,0	8,93	0,0	0,0
Fertigungsberufe								
Steinarbeiter	0,4	0,4	0,3	0,1	0,0	8,43	0,0	0,0
Baustoffhersteller	0,1	0,1	0,1	0,0	0,0	10,10	0,0	0,0
Keramiker	0,1	0,1	0,1	0,0	0,0	7,48	0,0	0,0
Glasmacher	0,5	0,5	0,4	0,1	0,0	3,79	0,0	0,0
Chemiearbeiter	3,1	2,9	1,6	1,2	0,2	7,89	0,2	0,1
Kunststoffverarbeiter	1,5	1,1	0,9	0,2	0,4	24,88	0,3	0,1
Papierhersteller, -verarbeiter	1,9	1,7	1,0	0,7	0,2	8,89	0,1	0,1
Drucker	3,4	3,2	2,3	0,9	0,2	6,19	0,2	0,0
Holzaufbereiter, Holzwarenfertiger und verwandte Berufe	0,2	0,2	0,1	0,0	0,0	5,56	0,0	0,0
Metallerzeuger, Walzer	0,3	0,2	0,2	0,0	0,1	18,05	0,1	-
Former, Formgießer	0,4	0,4	0,3	0,0	0,1	15,46	0,1	0,0
Metallverformer (spanlos)	0,6	0,5	0,4	0,1	0,1	12,71	0,0	0,0
Metallverformer (spanend)	3,2	2,8	2,7	0,1	0,4	12,73	0,4	0,0
darunter:								
Dreher	1,7	1,5	1,4	0,0	0,2	13,30	0,2	0,0
Metalloberflächenbearbeiter, -vergüter, -beschichter	0,6	0,6	0,5	0,1	0,0	7,94	0,0	0,0
Metallverbinder	1,4	1,2	1,1	0,1	0,1	10,73	0,1	0,0
darunter:								
Schweißer, Brennschneider	1,2	1,1	1,1	0,0	0,1	9,28	0,1	0,0
Schmiede	0,2	0,2	0,2	0,0	0,0	7,46	0,0	-
Feinblechner, Installateure	9,8	9,5	9,5	0,0	0,3	2,99	0,3	0,0
darunter:								
Rohrinstallateure	6,4	6,3	6,2	0,0	0,1	2,32	0,1	-
Schlosser	13,5	12,8	12,6	0,2	0,7	5,15	0,7	0,0
darunter:								
Bauschlosser	2,8	2,7	2,7	0,0	0,1	3,39	0,1	0,0
Maschinenschlosser	3,3	3,0	3,0	0,1	0,2	7,26	0,2	0,0
Betriebsschlosser, Reparaturschlosser	2,7	2,6	2,5	0,0	0,1	3,72	0,1	0,0
Mechaniker	12,4	11,9	11,2	0,7	0,5	3,86	0,4	0,0
darunter:								
Kraftfahrzeuginstandsetzer	7,3	7,0	7,0	0,1	0,3	3,82	0,3	0,0
Werkzeugmacher	1,2	1,1	1,1	0,0	0,0	4,16	0,0	-
Metallfeinbauer u. zugeordnete Berufe	3,9	3,8	1,5	2,3	0,1	3,59	0,1	0,1
Elektriker	19,6	19,0	17,9	1,2	0,5	2,73	0,5	0,1
darunter:								
Elektroinstallateure, -monteure	12,6	12,3	12,0	0,3	0,4	2,83	0,3	0,0
Montierer und Metallberufe, a.n.g	8,3	6,5	4,6	1,9	1,8	21,92	1,1	0,7
darunter:								
Elektrogeräte-, Elektroteilemontierer	2,5	1,8	0,8	1,0	0,7	27,90	0,2	0,5
Spinnberufe	0,1	0,1	0,1	0,0	0,0	19,39	0,0	-
Textilhersteller	0,2	0,1	0,1	0,0	0,0	30,63	0,0	0,0
Textilverarbeiter	1,4	1,2	0,2	1,0	0,2	11,44	0,1	0,1
darunter:								
Schneider	0,7	0,6	0,1	0,5	0,1	13,31	0,0	0,1
Oberbekleidungsnäher	0,2	0,2	0,0	0,1	0,0	14,59	0,0	0,0
Textilveredler	0,1	0,1	0,0	0,0	0,0	21,54	0,0	0,0
Lederhersteller, Leder- und Fellverarbeiter	0,6	0,5	0,3	0,2	0,0	5,46	0,0	0,0
Back-, Konditorwarenhersteller	2,4	2,1	1,5	0,5	0,4	15,40	0,3	0,1
Fleisch-, Fischverarbeiter	1,4	1,1	0,8	0,3	0,3	21,33	0,2	0,1
Speisenbereiter	20,4	15,7	7,7	8,0	4,6	22,73	3,1	1,5
Getränke- Genussmittelhersteller	0,9	0,9	0,5	0,4	0,1	8,14	0,1	0,0
Übrige Ernährungsberufe	1,3	1,1	0,7	0,4	0,2	15,08	0,1	0,1
Maurer, Betonbauer	3,9	3,6	3,5	0,0	0,3	8,66	0,3	0,0
Zimmerer, Dachdecker, Gerüstbauer	2,5	2,4	2,3	0,0	0,1	3,10	0,1	-

¹⁾ Klassifizierung der Berufe, Statistisches Bundesamt, Ausgabe 1975. - ²⁾ Einschl. Fälle "ohne Angabe". - ³⁾ Anteil der Ausländer an den Beschäftigten insgesamt.

Berlin

8 Sozialversicherungspflichtig Beschäftigte am 30.06.2005 nach Berufsbereichen, Berufsgruppen, ausgewählten Berufsordnungen und Deutschen/Ausländern

Berufliche Gliederung ¹⁾	Insgesamt ²⁾	Deutsche			Ausländer/-innen				
		zusammen	männlich	weiblich	zusammen		männlich	weiblich	
					1000		% ³⁾	1 000	
noch: Fertigungsberufe									
Straßen-, Tiefbauer	2,5	2,4	2,3	0,0	0,2	6,44	0,2	0,0	
Bauhilfsarbeiter	5,7	4,3	4,1	0,2	1,3	23,38	1,3	0,0	
Bauausstatter	3,3	2,9	2,8	0,1	0,3	9,46	0,3	0,0	
Raumausstatter, Polsterer	1,0	1,0	0,9	0,1	0,0	3,24	0,0	-	
Tischler, Modellbauer	4,6	4,4	4,2	0,3	0,2	3,37	0,1	0,0	
Maler, Lackierer und verwandte Berufe	6,7	6,3	5,9	0,3	0,4	6,11	0,4	0,0	
Warenprüfer, Versandfertigmacher	6,1	5,3	3,5	1,9	0,8	12,72	0,5	0,3	
Hilfsarbeiter ohne nähere Tätigkeitsangabe	10,8	9,4	6,9	2,5	1,4	13,22	1,0	0,4	
Maschinisten und zugehörige Berufe	4,8	4,6	4,4	0,1	0,2	4,89	0,2	0,0	
zusammen	167,2	149,9	123,3	26,6	17,0	10,18	13,1	3,9	
Technische Berufe									
Ingenieure	23,9	23,3	19,3	4,0	0,6	2,34	0,5	0,1	
darunter:									
Ingenieure des Maschinen- und Fahrzeugbaues	2,7	2,7	2,4	0,3	0,1	2,31	0,1	0,0	
Elektroingenieure	6,6	6,4	5,9	0,6	0,2	2,44	0,1	0,0	
Architekten, Bauingenieure	6,4	6,3	4,5	1,8	0,1	1,94	0,1	0,0	
Chemiker, Physiker, Mathematiker	2,9	2,6	1,9	0,7	0,2	8,30	0,2	0,1	
Techniker	31,3	30,6	23,5	7,1	0,7	2,10	0,6	0,1	
Technische Sonderfachkräfte	6,6	6,4	2,4	4,0	0,2	2,61	0,1	0,1	
darunter:									
Technische Zeichner	2,4	2,4	0,6	1,7	0,0	1,87	0,0	0,0	
zusammen	64,5	62,9	47,1	15,8	1,6	2,52	1,3	0,3	
Dienstleistungsberufe									
Warenkaufleute	79,3	74,2	24,7	49,5	5,0	6,35	2,7	2,3	
darunter:									
Groß- und Einzelhandelskaufleute, Einkäufer	13,4	12,9	5,8	7,1	0,5	3,64	0,3	0,2	
Verkäufer	54,9	50,6	13,4	37,2	4,2	7,69	2,3	2,0	
Bank- und Versicherungskaufleute	28,0	27,7	11,1	16,6	0,3	0,95	0,1	0,1	
darunter:									
Bankfachleute	18,8	18,6	7,1	11,5	0,2	1,02	0,1	0,1	
Lebens-, Sachversicherungsfachleute	7,4	7,4	3,3	4,1	0,1	0,70	0,0	0,0	
Andere Dienstleistungskaufleute und zugehörige Berufe	14,4	13,7	5,8	7,9	0,6	4,47	0,3	0,3	
darunter:									
Speditionskaufleute	1,7	1,7	1,0	0,6	0,0	1,58	0,0	0,0	
Berufe des Landverkehrs	35,3	33,2	30,3	2,9	2,1	5,93	2,0	0,1	
darunter:									
Kraftfahrzeugführer	26,0	24,0	23,1	0,9	2,0	7,65	1,9	0,0	
Berufe des Wasser- und Luftverkehrs	2,3	2,1	1,8	0,3	0,1	6,28	0,1	0,0	
Berufe des Nachrichtenverkehrs	8,5	8,1	3,2	4,9	0,4	4,83	0,2	0,2	
Lagerverwalter, Lager-, Transportarbeiter	18,4	16,7	13,8	2,9	1,7	8,98	1,4	0,2	
Unternehmer, Organisatoren, Wirtschaftsprüfer	26,4	25,3	15,4	9,9	1,0	3,80	0,7	0,3	
Abgeordnete, administrativ									
entscheidende Berufstätige	12,9	12,5	7,0	5,5	0,5	3,50	0,3	0,2	
Rechnungskaufleute Datenverarbeitungsfachleute	37,9	36,5	20,0	16,4	1,4	3,73	0,8	0,6	
Bürofach-, Bürohilfskräfte	189,5	184,1	44,8	139,3	5,4	2,84	1,8	3,6	
darunter:									
Bürofachkräfte	162,7	158,2	40,9	117,4	4,4	2,71	1,5	2,9	
Dienst-, Wachberufe	26,7	25,3	19,9	5,4	1,3	4,91	0,8	0,5	
Sicherheitswahrer	2,4	2,3	1,7	0,7	0,0	1,69	0,0	0,0	
Rechtswahrer, -berater	3,6	3,6	2,1	1,5	0,1	1,81	0,0	0,0	
Publizisten, Dolmetscher, Bibliothekare	9,9	9,4	4,0	5,4	0,5	4,91	0,2	0,3	
Künstler zugeordnete Berufe	10,7	9,8	5,8	4,0	0,9	8,52	0,6	0,4	
Ärzte, Apotheker	11,8	11,5	4,9	6,6	0,4	3,03	0,2	0,2	
Übrige Gesundheitsdienstberufe	79,3	76,2	9,2	67,0	3,1	3,85	0,4	2,6	
darunter.									
Krankenschwestern, -pfleger, Hebammen	33,4	32,2	4,4	27,9	1,1	3,44	0,1	1,0	
Sprechstundenhelfer	20,5	19,9	0,3	19,6	0,6	3,01	0,0	0,6	
Sozialpflegerische Berufe	53,3	51,6	9,1	42,5	1,7	3,22	0,4	1,4	
darunter:									
Sozialarbeiter, Sozialpfleger	20,1	19,2	4,5	14,7	0,9	4,31	0,2	0,7	
Kindergärtnerinnen, Kinderpflegerinnen	22,5	21,9	1,6	20,3	0,6	2,50	0,1	0,5	
Lehrer	18,9	17,6	7,7	9,9	1,3	6,87	0,6	0,7	
Geistes- und Naturwissenschaftliche Berufe, a.n.g.	12,1	11,2	6,0	5,2	0,9	7,35	0,5	0,4	
Seelsorger	0,7	0,7	0,4	0,3	0,1	8,08	0,0	0,0	
Körperpfleger	7,9	7,4	0,6	6,8	0,4	5,67	0,2	0,3	
Gästebetreuer	23,4	19,3	7,6	11,7	4,0	17,20	2,5	1,5	
Hauswirtschaftliche Betrufe	6,9	5,6	0,7	4,9	1,3	18,94	0,2	1,1	
Reinigungsberufe	34,9	27,3	11,6	15,7	7,5	21,47	2,2	5,3	
zusammen	755,5	713,0	269,3	443,7	41,9	5,55	19,4	22,6	
Sonstige Arbeitskräfte	16,3	15,2	8,2	7,0	1,1	6,86	0,6	0,5	
Insgesamt	1 013,8	950,7	453,7	497,1	62,3	6,15	34,9	27,4	

¹⁾ Klassifizierung der Berufe, Statistisches Bundesamt, Ausgabe 1975. - ²⁾ Einschl. Fälle "ohne Angabe". - ³⁾ Anteil der Ausländer an den Beschäftigten insgesamt.

Deutschland

9 Sozialversicherungspflichtig Beschäftigte am 30.06.2005 nach Altersjahren, Altersgruppen, Voll-/Teilzeitbeschäftigten und Ausländern

Altersjahre Alters- gruppen	Insgesamt ¹⁾			Und zwar								
				Vollzeitbeschäftigte			Teilzeitbeschäftigte			Ausländer/-innen		
	insgesamt	männlich	weiblich	zusammen	männlich	weiblich	zusammen	männlich	weiblich	zusammen	männlich	weiblich
unter 15	69	30	39	54	22	32	15	8	7	14	5	9
15	686	392	294	630	358	272	56	34	22	57	35	22
16	29 475	19 515	9 960	29 001	19 259	9 742	470	253	217	1 249	696	553
17	173 827	103 517	70 310	171 858	102 613	69 245	1 952	894	1 058	5 609	3 107	2 502
18	290 460	171 513	118 947	284 981	169 201	115 780	5 431	2 290	3 141	12 098	6 855	5 243
19	354 829	199 986	154 843	342 955	195 506	147 449	11 798	4 437	7 361	17 894	10 076	7 818
unter 20	849 346	494 953	354 393	829 479	486 959	342 520	19 722	7 916	11 806	36 921	20 774	16 147
20	405 090	209 970	195 120	383 359	202 213	181 146	21 632	7 697	13 935	22 554	12 807	9 747
21	422 411	211 172	211 239	390 189	200 655	189 534	32 094	10 458	21 636	26 374	14 879	11 495
22	450 434	224 305	226 129	407 581	210 620	196 961	42 705	13 618	29 087	30 549	17 269	13 280
23	475 660	237 481	238 179	422 570	220 254	202 316	52 886	17 122	35 764	36 239	20 915	15 324
24	500 074	249 156	250 918	439 700	229 162	210 538	60 104	19 860	40 244	41 263	24 258	17 005
20 - 24	2 253 669	1 132 084	1 121 585	2 043 399	1 062 904	980 495	209 421	68 755	140 666	156 979	90 128	66 851
25	512 397	256 514	255 883	446 944	234 322	212 622	65 161	22 039	43 122	44 928	26 836	18 092
26	513 868	260 229	253 639	446 368	237 379	208 989	67 176	22 668	44 508	48 005	29 331	18 674
27	538 479	277 282	261 197	468 850	254 414	214 436	69 307	22 691	46 616	51 000	31 781	19 219
28	542 982	284 998	257 984	473 546	263 180	210 366	69 113	21 635	47 478	54 387	34 285	20 102
29	535 154	287 060	248 094	468 249	267 701	200 548	66 565	19 164	47 401	56 487	35 926	20 561
25 - 29	2 642 880	1 366 083	1 276 797	2 303 957	1 256 996	1 046 961	337 322	108 197	229 125	254 807	158 159	96 648
30	536 632	292 167	244 465	469 288	274 898	194 390	67 016	17 092	49 924	58 061	37 219	20 842
31	544 330	300 818	243 512	474 705	285 230	189 475	69 344	15 430	53 914	60 027	38 886	21 141
32	562 490	314 300	248 190	489 428	300 103	189 325	72 760	14 031	58 729	59 345	38 613	20 732
33	645 868	362 128	283 740	557 806	347 842	209 964	87 729	14 105	73 624	59 346	38 418	20 928
34	682 918	385 393	297 525	584 815	371 366	213 449	97 722	13 819	83 903	58 214	38 200	20 014
30 - 34	2 972 238	1 654 806	1 317 432	2 576 042	1 579 439	996 603	394 571	74 477	320 094	294 993	191 336	103 657
35	718 053	408 391	309 662	609 223	394 660	214 563	108 467	13 536	94 931	57 955	38 356	19 599
36	767 717	437 646	330 071	645 308	423 648	221 660	121 989	13 759	108 230	56 334	37 517	18 817
37	803 742	456 415	347 327	668 776	442 541	226 235	134 567	13 642	120 925	53 822	35 586	18 236
38	818 709	463 641	355 068	674 817	449 831	224 986	143 492	13 593	129 899	49 629	32 841	16 788
39	837 494	473 329	364 165	686 039	459 519	226 520	151 027	13 575	137 452	53 341	35 809	17 532
35 - 39	3 945 715	2 239 422	1 706 293	3 284 163	2 170 199	1 113 964	659 542	68 105	591 437	271 081	180 109	90 972
40	845 960	476 040	369 920	689 018	462 440	226 578	156 573	13 419	143 154	52 824	35 706	17 118
41	855 464	477 462	378 002	693 541	463 775	229 766	161 557	13 485	148 072	50 366	33 781	16 585
42	839 013	464 785	374 228	677 633	451 402	226 231	161 000	13 169	147 831	46 059	30 648	15 411
43	813 253	446 564	366 689	654 877	433 770	221 107	158 049	12 604	145 445	41 426	26 818	14 608
44	789 019	429 392	359 627	634 601	417 199	217 402	154 081	12 011	142 070	37 604	23 620	13 984
40 - 44	4 142 709	2 294 243	1 848 466	3 349 670	2 228 586	1 121 084	791 260	64 688	726 572	228 279	150 573	77 706
45	769 141	414 615	354 526	616 229	402 459	213 770	152 593	11 987	140 606	38 509	24 041	14 468
46	739 835	396 336	343 499	592 060	384 929	207 131	147 487	11 244	136 243	34 465	21 462	13 003
47	701 929	374 356	327 573	562 079	363 342	198 737	139 584	10 863	128 721	33 353	20 715	12 638
48	677 807	360 252	317 555	543 726	349 890	193 836	133 834	10 215	123 619	32 113	19 902	12 211
49	652 054	346 722	305 332	524 805	336 784	188 021	127 030	9 829	117 201	33 626	20 687	12 939
45 - 49	3 540 766	1 892 281	1 648 485	2 838 899	1 837 404	1 001 495	700 528	54 138	646 390	172 066	106 807	65 259
50	626 805	331 596	295 209	505 363	321 692	183 671	121 243	9 798	111 445	31 166	17 821	13 345
51	601 614	316 902	284 712	485 386	307 411	177 975	115 995	9 343	106 652	28 860	15 607	13 253
52	583 186	306 457	276 729	470 292	297 560	172 732	112 690	8 784	103 906	29 114	15 574	13 540
53	571 629	301 627	270 002	462 448	292 934	169 514	108 985	8 569	100 416	28 767	15 814	12 953
54	547 205	290 463	256 742	442 609	282 353	160 256	104 409	8 004	96 405	29 418	16 712	12 706
50 - 54	2 930 439	1 547 045	1 383 394	2 366 098	1 501 950	864 148	563 322	44 498	518 824	147 325	81 528	65 797
55	520 208	279 425	240 783	421 061	271 339	149 722	98 969	7 978	90 991	31 307	18 860	12 447
56	473 583	257 045	216 538	382 880	249 547	133 333	90 541	7 395	83 146	29 967	18 997	10 970
57	404 907	222 154	182 753	313 910	206 678	107 232	90 869	15 395	75 474	27 877	18 208	9 669
58	369 001	204 580	164 421	277 946	185 298	92 648	90 926	19 203	71 723	24 938	16 804	8 134
59	253 747	141 651	112 096	182 632	122 936	59 696	71 022	18 666	52 356	19 203	13 292	5 911
55 - 59	2 021 446	1 104 855	916 591	1 578 429	1 035 798	542 631	442 327	68 637	373 690	133 292	86 161	47 131
60	235 459	136 368	99 091	173 206	119 340	53 866	62 172	16 985	45 187	14 339	9 913	4 426
61	227 768	138 759	89 009	165 723	118 338	47 385	61 962	20 364	41 598	11 224	8 086	3 138
62	169 520	110 343	59 177	121 832	91 067	30 765	47 623	19 240	28 383	8 685	6 405	2 280
63	92 811	70 757	22 054	72 817	59 669	13 148	19 951	11 057	8 894	5 709	4 525	1 184
64	52 245	37 382	14 863	41 437	32 842	8 595	10 773	4 518	6 255	4 039	3 257	782
60 - 64	777 803	493 609	284 194	575 015	421 256	153 759	202 481	72 164	130 317	43 996	32 186	11 810
65	20 560	13 707	6 853	14 103	10 552	3 551	6 431	3 138	3 293	1 240	941	299
66	14 775	9 739	5 036	8 937	6 529	2 408	5 818	3 193	2 625	665	473	192
67	11 673	7 826	3 847	6 312	4 593	1 719	5 345	3 223	2 122	496	345	151
68	10 658	7 064	3 594	5 494	3 971	1 523	5 146	3 077	2 069	443	311	132
69	9 315	6 281	3 034	4 708	3 445	1 263	4 599	2 830	1 769	358	237	121
65 - 69	66 981	44 617	22 364	39 554	29 090	10 464	27 339	15 461	11 878	3 202	2 307	895
70 und mehr	34 274	22 260	12 014	17 416	12 177	5 239	16 809	10 045	6 764	1 119	750	369
Insgesamt	26 178 266	14 286 258	11 892 008	21 802 121	13 622 758	8 179 363	4 364 644	657 081	3 707 563	1 744 060	1 100 818	643 242

¹⁾ Einschl. Fälle "ohne Angabe".

Quelle: Auswertungen aus der Beschäftigtenstatistik der Bundesagentur für Arbeit (BA).
Stand: Dezember 2005.

Früheres Bundesgebiet (ohne Berlin)

9 Sozialversicherungspflichtig Beschäftigte am 30.06.2005 nach Altersjahren, Altersgruppen, Voll-/Teilzeitbeschäftigten und Ausländern

Altersjahre Alters- gruppen	Insgesamt ¹⁾			Und zwar								
				Vollzeitbeschäftigte			Teilzeitbeschäftigte			Ausländer/-innen		
	insgesamt	männlich	weiblich	zusammen	männlich	weiblich	zusammen	männlich	weiblich	zusammen	männlich	weiblich
unter 15	52	23	29	39	15	24	13	8	5	14	5	9
15	655	373	282	603	342	261	52	31	21	55	34	21
16	27 873	18 415	9 458	27 454	18 192	9 262	415	220	195	1 233	686	547
17	133 380	79 293	54 087	131 607	78 470	53 137	1 760	815	945	5 478	3 040	2 438
18	223 049	129 957	93 092	218 079	127 866	90 213	4 930	2 075	2 855	11 725	6 645	5 080
19	274 720	152 316	122 404	264 497	148 453	116 044	10 151	3 820	6 331	17 163	9 659	7 504
unter 20	659 729	380 377	279 352	642 279	373 338	268 941	17 321	6 969	10 352	35 668	20 069	15 599
20	326 103	167 611	158 492	308 462	161 179	147 283	17 554	6 378	11 176	21 503	12 239	9 264
21	346 291	172 443	173 848	320 599	163 959	156 640	25 579	8 430	17 149	25 134	14 175	10 959
22	371 277	184 324	186 953	337 658	173 445	164 213	33 490	10 819	22 671	29 044	16 445	12 599
23	393 955	195 871	198 084	352 325	182 252	170 073	41 458	13 530	27 928	34 427	19 874	14 553
24	412 712	205 235	207 477	365 853	189 500	176 353	46 623	15 617	31 006	38 947	22 885	16 062
20 - 24	1 850 338	925 484	924 854	1 684 897	870 335	814 562	164 704	54 774	109 930	149 055	85 618	63 437
25	422 095	211 235	210 860	371 216	193 697	177 519	50 631	17 404	33 227	42 309	25 297	17 012
26	423 434	215 317	208 117	370 926	197 209	173 717	52 238	17 951	34 287	45 184	27 660	17 524
27	444 899	230 666	214 233	390 513	212 510	178 003	54 120	18 003	36 117	47 994	30 018	17 976
28	452 163	239 353	212 810	397 707	222 003	175 704	54 196	17 198	36 998	51 012	32 265	18 747
29	448 573	243 204	205 369	395 554	227 681	167 873	52 739	15 358	37 381	53 118	33 900	19 218
25 - 29	2 191 164	1 139 775	1 051 389	1 925 916	1 053 100	872 816	263 924	85 914	178 010	239 617	149 140	90 477
30	451 019	247 947	203 072	397 443	234 028	163 415	53 308	13 766	39 542	54 589	35 080	19 509
31	455 742	255 146	200 596	400 559	242 535	158 024	54 953	12 481	42 472	56 416	36 664	19 752
32	472 712	267 721	204 991	414 290	256 210	158 080	58 168	11 369	46 799	55 838	36 478	19 360
33	530 048	302 619	227 429	461 260	291 364	169 896	68 499	11 095	57 404	55 811	36 248	19 563
34	561 772	323 891	237 881	484 322	312 840	171 482	77 132	10 874	66 258	54 752	36 058	18 694
30 - 34	2 471 293	1 397 324	1 073 969	2 157 874	1 336 977	820 897	312 060	59 585	252 475	277 406	180 528	96 878
35	594 776	346 385	248 391	507 474	335 361	172 113	86 994	10 844	76 150	54 483	36 230	18 253
36	639 363	373 613	265 750	539 823	362 415	177 408	99 181	10 984	88 197	52 876	35 432	17 444
37	668 661	389 542	279 119	557 625	378 398	179 227	110 685	10 937	99 748	50 571	33 568	17 003
38	676 585	394 454	282 131	557 670	383 250	174 420	118 567	11 014	107 553	46 618	31 039	15 579
39	685 130	399 195	285 935	560 014	388 138	171 876	124 741	10 850	113 891	50 189	33 893	16 296
35 - 39	3 264 515	1 903 189	1 361 326	2 722 606	1 847 562	875 044	540 168	54 629	485 539	254 737	170 162	84 575
40	687 548	399 225	288 323	557 430	388 437	168 993	129 802	10 629	119 173	49 688	33 761	15 927
41	690 290	397 780	292 510	555 908	386 900	169 008	134 068	10 703	123 365	47 451	32 007	15 444
42	674 238	385 560	288 678	539 407	374 900	164 507	134 498	10 470	124 028	43 258	28 927	14 331
43	651 645	368 836	282 809	519 240	358 691	160 549	132 114	9 972	122 142	38 979	25 322	13 657
44	632 025	354 014	278 011	502 261	344 342	157 919	129 466	9 508	119 958	35 333	22 206	13 127
40 - 44	3 335 746	1 905 415	1 430 331	2 674 246	1 853 270	820 976	659 948	51 282	608 666	214 709	142 223	72 486
45	617 684	342 410	275 274	488 897	332 806	156 091	128 519	9 461	119 058	36 333	22 756	13 577
46	594 164	326 490	267 674	469 429	317 382	152 047	124 496	8 970	115 526	32 557	20 304	12 253
47	564 446	308 936	255 510	446 054	300 156	145 898	118 163	8 642	109 521	31 593	19 705	11 888
48	542 055	295 441	246 614	429 078	287 300	141 778	112 765	8 010	104 755	30 373	18 858	11 515
49	515 761	281 583	234 178	409 506	273 842	135 664	106 077	7 651	98 426	31 897	19 648	12 249
45 - 49	2 834 110	1 554 860	1 279 250	2 242 964	1 511 486	731 478	590 020	42 734	547 286	162 755	101 271	61 482
50	490 391	266 721	223 670	390 150	259 166	130 984	100 083	7 468	92 615	29 532	16 931	12 601
51	468 719	253 650	215 069	373 021	246 496	126 525	95 514	7 037	88 477	27 407	14 778	12 629
52	451 863	244 093	207 770	359 506	237 419	122 087	92 189	6 576	85 613	27 734	14 825	12 909
53	440 680	239 220	201 460	351 889	232 803	119 086	88 633	6 317	82 316	27 392	15 105	12 287
54	423 986	231 683	192 303	339 011	225 819	113 192	84 821	5 777	79 044	28 117	15 997	12 120
50 - 54	2 275 639	1 235 367	1 040 272	1 813 577	1 201 703	611 874	461 240	33 175	428 065	140 182	77 636	62 546
55	406 448	224 582	181 866	325 738	218 799	106 939	80 562	5 694	74 868	29 966	18 151	11 815
56	379 993	212 144	167 849	304 828	206 593	98 235	75 025	5 463	69 562	28 755	18 321	10 434
57	327 368	184 568	142 800	250 646	171 420	79 226	76 615	13 080	63 535	26 847	17 633	9 214
58	298 999	170 453	128 546	222 881	154 008	68 873	76 009	16 375	59 634	23 992	16 267	7 725
59	207 686	119 549	88 137	148 327	103 121	45 206	59 278	16 384	42 894	18 502	12 866	5 636
55 - 59	1 620 494	911 296	709 198	1 252 420	853 941	398 479	367 489	56 996	310 493	128 062	83 238	44 824
60	184 211	110 035	74 176	135 235	95 855	39 380	48 911	14 144	34 767	13 861	9 635	4 226
61	176 940	110 700	66 240	128 396	93 813	34 583	48 475	16 838	31 637	10 829	7 836	2 993
62	133 643	88 306	45 337	96 158	72 773	23 385	37 427	15 503	21 924	8 418	6 216	2 202
63	75 408	56 366	19 042	58 952	48 025	10 927	16 417	8 313	8 104	5 460	4 357	1 103
64	43 366	30 158	13 208	34 013	26 644	7 369	9 321	3 494	5 827	3 896	3 143	753
60 - 64	613 568	395 565	218 003	452 754	337 110	115 644	160 551	58 292	102 259	42 464	31 187	11 277
65	17 490	11 334	6 156	11 798	8 670	3 128	5 667	2 648	3 019	1 184	899	285
66	12 888	8 334	4 554	7 724	5 569	2 155	5 145	2 749	2 396	625	446	179
67	10 300	6 821	3 479	5 526	3 985	1 541	4 759	2 826	1 933	470	326	144
68	9 479	6 263	3 216	4 875	3 524	1 351	4 586	2 723	1 863	430	302	128
69	8 334	5 583	2 751	4 206	3 075	1 131	4 120	2 502	1 618	349	230	119
65 - 69	58 491	38 335	20 156	34 129	24 823	9 306	24 277	13 448	10 829	3 058	2 203	855
70 und mehr	30 971	20 054	10 917	15 643	10 920	4 723	15 286	9 100	6 186	1 062	716	346
Insgesamt	21 206 058	11 807 041	9 399 017	17 619 305	11 274 565	6 344 740	3 576 988	526 898	3 050 090	1 648 773	1 043 991	604 782

¹⁾ Einschl. Fälle "ohne Angabe".

 Quelle: Auswertungen aus der Beschäftigtenstatistik der Bundesagentur für Arbeit (BA).
 Stand: Dezember 2005.

Neue Länder (ohne Berlin)
9 Sozialversicherungspflichtig Beschäftigte am 30.06.2005 nach Altersjahren, Altersgruppen, Voll-/Teilzeitbeschäftigten und Ausländern

Altersjahre Alters- gruppen	Insgesamt ¹⁾			Und zwar								
				Vollzeitbeschäftigte			Teilzeitbeschäftigte			Ausländer/-innen		
	insgesamt	männlich	weiblich	zusammen	männlich	weiblich	zusammen	männlich	weiblich	zusammen	männlich	weiblich
unter 15	-	-	-
15	18	10	8
16	1 474	1 033	441	1 434	1 008	426	40	25	15	.	.	.
17	36 403	22 137	14 266	36 267	22 077	14 190	132	58	74	31	19	12
18	59 994	37 608	22 386	59 698	37 462	22 236	288	140	148	111	73	38
19	69 938	42 344	27 594	68 771	41 921	26 850	1 165	423	742	218	143	75
unter 20	167 843	103 139	64 704	166 202	102 484	63 718	1 627	647	980	368	241	127
20	65 668	36 402	29 266	62 749	35 501	27 248	2 912	897	2 015	337	207	130
21	61 308	32 216	29 092	56 745	30 873	25 872	4 551	1 340	3 211	423	248	175
22	62 545	32 624	29 921	56 303	30 912	25 391	6 232	1 707	4 525	514	307	207
23	63 512	33 319	30 193	56 052	31 275	24 777	7 439	2 031	5 408	614	370	244
24	67 307	34 801	32 506	58 754	32 491	26 263	8 532	2 300	6 232	771	492	279
20 - 24	320 340	169 362	150 978	290 603	161 052	129 551	29 666	8 275	21 391	2 659	1 624	1 035
25	69 348	35 715	33 633	60 197	33 256	26 941	9 123	2 446	6 677	962	592	370
26	69 505	35 305	34 200	60 012	32 806	27 206	9 462	2 486	6 976	1 163	733	430
27	71 595	36 373	35 222	61 718	33 821	27 897	9 845	2 539	7 306	1 170	713	457
28	68 602	35 021	33 581	58 897	32 717	26 180	9 673	2 288	7 385	1 356	852	504
29	64 900	33 492	31 408	55 971	31 547	24 424	8 891	1 928	6 963	1 312	836	476
25 - 29	343 950	175 906	168 044	296 795	164 147	132 648	46 994	11 687	35 307	5 963	3 726	2 237
30	64 384	33 850	30 534	55 270	32 138	23 132	9 072	1 695	7 377	1 322	892	430
31	67 539	35 303	32 236	57 505	33 745	23 760	10 008	1 546	8 462	1 376	921	455
32	68 778	36 049	32 729	58 415	34 679	23 736	10 335	1 357	8 978	1 299	874	425
33	90 811	47 115	43 696	76 517	45 394	31 123	14 264	1 707	12 557	1 327	894	433
34	94 645	48 399	46 246	79 317	46 757	32 560	15 290	1 626	13 664	1 278	843	435
30 - 34	386 157	200 716	185 441	327 024	192 713	134 311	58 969	7 931	51 038	6 602	4 424	2 178
35	95 801	48 406	47 395	79 685	46 847	32 838	16 080	1 548	14 532	1 309	889	420
36	99 103	49 541	49 562	82 197	47 968	34 229	16 877	1 562	15 315	1 265	818	447
37	104 453	51 833	52 620	86 651	50 232	36 419	17 771	1 587	16 184	1 168	778	390
38	110 391	53 674	56 717	91 634	52 153	39 481	18 721	1 503	17 218	1 090	718	372
39	118 886	57 906	60 980	99 171	56 239	42 932	19 681	1 650	18 031	1 038	703	335
35 - 39	528 634	261 360	267 274	439 338	253 439	185 899	89 130	7 850	81 280	5 870	3 906	1 964
40	123 767	60 043	63 724	103 741	58 391	45 350	19 983	1 632	18 351	1 012	683	329
41	130 221	62 849	67 372	109 424	61 138	48 286	20 760	1 693	19 067	909	614	295
42	130 504	62 663	67 841	110 299	60 970	49 329	20 172	1 677	18 495	969	647	322
43	129 060	61 965	67 095	109 102	60 285	48 817	19 935	1 670	18 265	863	611	252
44	126 069	60 416	65 653	107 011	58 832	48 179	19 038	1 577	17 461	794	545	249
40 - 44	639 621	307 936	331 685	539 577	299 616	239 961	99 888	8 249	91 639	4 547	3 100	1 447
45	122 267	58 238	64 029	103 436	56 584	46 852	18 795	1 636	17 159	758	504	254
46	117 933	56 563	61 370	99 779	55 049	44 730	18 121	1 499	16 622	700	471	229
47	112 138	53 503	58 635	95 050	51 968	43 082	17 060	1 525	15 535	606	411	195
48	111 214	53 256	57 958	94 297	51 720	42 577	16 891	1 525	15 366	564	404	160
49	112 203	53 714	58 489	95 210	52 143	43 067	16 961	1 558	15 403	554	409	145
45 - 49	575 755	275 274	300 481	487 772	267 464	220 308	87 828	7 743	80 085	3 182	2 199	983
50	112 710	53 832	58 878	95 449	52 179	43 270	17 232	1 640	15 592	524	364	160
51	109 414	52 203	57 211	92 736	50 493	42 243	16 639	1 687	14 952	458	343	115
52	108 453	51 759	56 694	91 566	50 095	41 471	16 858	1 652	15 206	441	317	124
53	108 223	51 871	56 352	91 407	50 120	41 287	16 786	1 731	15 055	402	295	107
54	100 992	48 458	52 534	84 912	46 723	38 189	16 053	1 719	14 334	367	275	92
50 - 54	539 792	258 123	281 669	456 070	249 610	206 460	83 568	8 429	75 139	2 192	1 594	598
55	91 950	44 682	47 268	77 123	42 930	34 193	14 801	1 735	13 066	334	234	100
56	74 712	35 960	38 752	62 238	34 470	27 768	12 455	1 476	10 979	279	192	87
57	61 652	29 849	31 803	50 428	28 167	22 261	11 208	1 673	9 535	209	143	66
58	55 563	27 213	28 350	43 789	25 110	18 679	11 758	2 096	9 662	195	138	57
59	36 385	17 475	18 910	27 001	15 808	11 193	9 374	1 663	7 711	167	122	45
55 - 59	320 262	155 179	165 083	260 579	146 485	114 094	59 596	8 643	50 953	1 184	829	355
60	41 119	21 308	19 811	29 936	19 002	10 934	11 173	2 301	8 872	109	73	36
61	40 192	22 399	17 793	28 895	19 513	9 382	11 285	2 879	8 406	93	61	32
62	27 569	17 118	10 451	19 283	14 119	5 164	8 279	2 993	5 286	54	44	10
63	12 894	11 058	1 836	10 132	8 777	1 355	2 760	2 279	481	57	43	14
64	6 160	5 222	938	5 130	4 418	712	1 027	802	225	25	18	7
60 - 64	127 934	77 105	50 829	93 376	65 829	27 547	34 524	11 254	23 270	338	239	99
65	2 195	1 779	416	1 677	1 418	259	517	360	157	14	9	5
66	1 359	1 047	312	874	720	154	484	326	158	17	12	5
67	946	722	224	553	435	118	393	287	106	6	.	.
68	815	583	232	443	338	105	372	245	127	5	5	-
69	648	489	159	337	264	73	311	225	86	3	.	.
65 - 69	5 963	4 620	1 343	3 884	3 175	709	2 077	1 443	634	45	34	11
70 und mehr	2 199	1 522	677	1 206	883	323	990	638	352	15	.	.
Insgesamt	3 958 450	1 990 242	1 968 208	3 362 426	1 906 897	1 455 529	594 857	82 789	512 068	32 965	21 929	11 036

¹⁾ Einschl. Fälle "ohne Angabe".

Quelle: Auswertungen aus der Beschäftigtenstatistik der Bundesagentur für Arbeit (BA).
Stand: Dezember 2005.

Berlin

9 Sozialversicherungspflichtig Beschäftigte am 30.06.2005 nach Altersjahren, Altersgruppen, Voll-/Teilzeitbeschäftigten und Ausländern

Altersjahre Alters- gruppen	Insgesamt ¹⁾			Und zwar								
				Vollzeitbeschäftigte			Teilzeitbeschäftigte			Ausländer/-innen		
	insgesamt	männlich	weiblich	zusammen	männlich	weiblich	zusammen	männlich	weiblich	zusammen	männlich	weiblich
unter 15
15	13	9	4
16	128	67	61	113	59	54
17	4 044	2 087	1 957	3 984	2 066	1 918	60	21	39	100	48	52
18	7 417	3 948	3 469	7 204	3 873	3 331	213	75	138	262	137	125
19	10 171	5 326	4 845	9 687	5 132	4 555	482	194	288	513	274	239
unter 20	21 774	11 437	10 337	20 998	11 137	9 861	774	300	474	885	464	421
20	13 319	5 957	7 362	12 148	5 533	6 615	1 166	422	744	714	361	353
21	14 812	6 513	8 299	12 845	5 823	7 022	1 964	688	1 276	817	456	361
22	16 612	7 357	9 255	13 620	6 263	7 357	2 983	1 092	1 891	991	517	474
23	18 193	8 291	9 902	14 193	6 727	7 466	3 989	1 561	2 428	1 198	671	527
24	20 055	9 120	10 935	15 093	7 171	7 922	4 949	1 943	3 006	1 545	881	664
20 - 24	82 991	37 238	45 753	67 899	31 517	36 382	15 051	5 706	9 345	5 265	2 886	2 379
25	20 954	9 564	11 390	15 531	7 369	8 162	5 407	2 189	3 218	1 657	947	710
26	20 929	9 607	11 322	15 430	7 364	8 066	5 476	2 231	3 245	1 658	938	720
27	21 985	10 243	11 742	16 619	8 083	8 536	5 342	2 149	3 193	1 836	1 050	786
28	22 217	10 624	11 593	16 942	8 460	8 482	5 244	2 149	3 095	2 019	1 168	851
29	21 681	10 364	11 317	16 724	8 473	8 251	4 935	1 878	3 057	2 057	1 190	867
25 - 29	107 766	50 402	57 364	81 246	39 749	41 497	26 404	10 596	15 808	9 227	5 293	3 934
30	21 229	10 370	10 859	16 575	8 732	7 843	4 636	1 631	3 005	2 150	1 247	903
31	21 049	10 369	10 680	16 641	8 950	7 691	4 383	1 403	2 980	2 235	1 301	934
32	21 000	10 530	10 470	16 723	9 214	7 509	4 257	1 305	2 952	2 208	1 261	947
33	25 009	12 394	12 615	20 029	11 084	8 945	4 966	1 303	3 663	2 208	1 276	932
34	26 501	13 103	13 398	21 176	11 769	9 407	5 300	1 319	3 981	2 184	1 299	885
30 - 34	114 788	56 766	58 022	91 144	49 749	41 395	23 542	6 961	16 581	10 985	6 384	4 601
35	27 476	13 600	13 876	22 064	12 452	9 612	5 393	1 144	4 249	2 163	1 237	926
36	29 251	14 492	14 759	23 288	13 265	10 023	5 931	1 213	4 718	2 193	1 267	926
37	30 628	15 040	15 588	24 500	13 911	10 589	6 111	1 118	4 993	2 083	1 240	843
38	31 733	15 513	16 220	25 513	14 428	11 085	6 204	1 076	5 128	1 921	1 084	837
39	33 478	16 228	17 250	26 854	15 142	11 712	6 605	1 075	5 530	2 114	1 213	901
35 - 39	152 566	74 873	77 693	122 219	69 198	53 021	30 244	5 626	24 618	10 474	6 041	4 433
40	34 645	16 772	17 873	27 847	15 612	12 235	6 788	1 158	5 630	2 124	1 262	862
41	34 953	16 833	18 120	28 209	15 737	12 472	6 729	1 089	5 640	2 006	1 160	846
42	34 271	16 562	17 709	27 927	15 532	12 395	6 330	1 022	5 308	1 832	1 074	758
43	32 548	15 763	16 785	26 535	14 794	11 741	6 000	962	5 038	1 584	885	699
44	30 925	14 962	15 963	25 329	14 025	11 304	5 577	926	4 651	1 477	869	608
40 - 44	167 342	80 892	86 450	135 847	75 700	60 147	31 424	5 157	26 267	9 023	5 250	3 773
45	29 190	13 967	15 223	23 896	13 069	10 827	5 279	890	4 389	1 418	781	637
46	27 738	13 283	14 455	22 852	12 498	10 354	4 870	775	4 095	1 208	687	521
47	25 345	11 917	13 428	20 975	11 218	9 757	4 361	696	3 665	1 154	599	555
48	24 538	11 555	12 983	20 351	10 870	9 481	4 178	680	3 498	1 176	640	536
49	24 090	11 425	12 665	20 089	10 799	9 290	3 992	620	3 372	1 175	630	545
45 - 49	130 901	62 147	68 754	108 163	58 454	49 709	22 680	3 661	19 019	6 131	3 337	2 794
50	23 704	11 043	12 661	19 764	10 347	9 417	3 928	690	3 238	1 110	526	584
51	23 481	11 049	12 432	19 629	10 422	9 207	3 842	619	3 223	995	486	509
52	22 870	10 605	12 265	19 220	10 046	9 174	3 643	556	3 087	939	432	507
53	22 726	10 536	12 190	19 152	10 011	9 141	3 566	521	3 045	973	414	559
54	22 227	10 322	11 905	18 686	9 811	8 875	3 535	508	3 027	934	440	494
50 - 54	115 008	53 555	61 453	96 451	50 637	45 814	18 514	2 894	15 620	4 951	2 298	2 653
55	21 810	10 161	11 649	18 200	9 610	8 590	3 606	549	3 057	1 007	475	532
56	18 878	8 941	9 937	15 814	8 484	7 330	3 061	456	2 605	933	484	449
57	15 887	7 737	8 150	12 836	7 091	5 745	3 046	642	2 404	821	432	389
58	14 439	6 914	7 525	11 276	6 180	5 096	3 159	732	2 427	751	399	352
59	9 676	4 627	5 049	7 304	4 007	3 297	2 370	619	1 751	534	304	230
55 - 59	80 690	38 380	42 310	65 430	35 372	30 058	15 242	2 998	12 244	4 046	2 094	1 952
60	10 129	5 025	5 104	8 035	4 483	3 552	2 088	540	1 548	369	205	164
61	10 636	5 660	4 976	8 432	5 012	3 420	2 202	647	1 555	302	189	113
62	8 308	4 919	3 389	6 391	4 175	2 216	1 917	744	1 173	213	145	68
63	4 509	3 333	1 176	3 733	2 867	866	774	465	309	192	125	67
64	2 719	2 002	717	2 294	1 780	514	425	222	203	118	96	22
60 - 64	36 301	20 939	15 362	28 885	18 317	10 568	7 406	2 618	4 788	1 194	760	434
65	875	594	281	628	464	164	247	130	117	42	33	9
66	528	358	170	339	240	99	189	118	71	23	15	8
67	427	283	144	233	173	60	193	110	83	20	.	.
68	364	218	146	176	109	67	188	109	79	8	4	4
69	333	209	124	165	106	59	168	103	65	6	.	.
65 - 69	2 527	1 662	865	1 541	1 092	449	985	570	415	99	70	29
70 und mehr	1 104	684	420	567	374	193	533	307	226	42	.	.
Insgesamt	1 013 758	488 975	524 783	820 390	441 296	379 094	192 799	47 394	145 405	62 322	34 898	27 424

¹⁾ Einschl. Fälle "ohne Angabe".

Quelle: Auswertungen aus der Beschäftigtenstatistik der Bundesagentur für Arbeit (BA).
Stand: Dezember 2005.

10 Sozialversicherungspflichtig Beschäftigte am 30.06.2005 nach kreisfreien Städten, Landkreisen sowie nach Wirtschaftsabschnitten und ausgewählten Merkmalen

Schlüssel- Nummer	Land Kreisfreie Stadt Kreis ¹⁾	Insgesamt ²⁾	Nach Wirtschaftsabschnitten ³⁾				Und zwar			
			Land- und Forstwirt- schaft, Fischerei	Produ- zierendes Gewerbe	Handel, Gast- gewerbe und Verkehr	Sonstige Dienst- leistungen	weiblich	Vollzeit- beschäftigte	Teilzeit- beschäftigte	Ausländer/ -innen
01	Schleswig-Holstein									
	Kreisfreie Städte									
01 0 01	Flensburg	35 130	88	9 173	9 762	16 100	16 675	27 800	7 305	1 562
01 0 02	Kiel	98 930	298	17 953	22 559	58 115	47 091	77 638	21 268	3 399
01 0 03	Lübeck	75 551	355	17 978	21 351	35 864	37 324	60 196	15 334	3 259
01 0 04	Neumünster	28 618	273	7 379	8 749	12 216	12 528	23 616	4 984	840
	Kreise									
01 0 51	Dithmarschen	32 509	969	9 287	8 540	13 708	14 473	26 732	5 771	648
01 0 53	Herzogtum Lauenburg	37 458	832	11 145	9 379	16 092	18 504	30 097	7 346	1 121
01 0 54	Nordfriesland	45 259	1 072	8 375	15 941	19 842	21 754	37 228	8 017	1 373
01 0 55	Ostholstein	49 136	1 074	10 964	16 102	20 979	25 640	40 074	9 047	1 618
01 0 56	Pinneberg	74 575	2 436	24 071	23 347	24 693	34 324	61 596	12 953	4 384
01 0 57	Plön	21 610	779	5 043	6 087	9 696	10 743	16 844	4 764	565
01 0 58	Rendsburg-Eckernförde	61 655	1 925	15 144	15 960	28 605	29 044	49 550	12 093	1 372
01 0 59	Schleswig-Flensburg	41 153	1 393	9 321	12 107	18 305	19 817	32 655	8 488	917
01 0 60	Segeberg	72 850	1 186	23 202	22 076	26 370	33 770	59 875	12 937	3 842
01 0 61	Steinburg	31 334	718	10 395	6 695	13 518	14 361	25 499	5 833	850
01 0 62	Stormarn	64 796	1 057	23 688	18 972	21 060	27 933	54 196	10 567	3 403
01	zusammen	770 564	14 455	203 118	217 627	335 163	363 981	623 596	146 707	29 153
	davon:									
	Kreisfreie Städte	238 229	1 014	52 483	62 421	122 295	113 618	189 250	48 891	9 060
	Kreise	532 335	13 441	150 635	155 206	212 868	250 363	434 346	97 816	20 093
02	Hamburg									
	Freie und Hansestadt Hamburg	738 493	2 889	140 510	223 436	371 535	336 534	610 795	125 982	57 074
03	Niedersachsen									
03 1	Reg.-Bez. Braunschweig									
	Kreisfreie Städte									
03 1 01	Braunschweig	103 445	353	27 345	23 177	52 565	48 452	82 469	20 955	4 065
03 1 02	Salzgitter	45 250	151	26 366	6 470	12 262	13 408	39 628	5 619	2 803
03 1 03	Wolfsburg	92 250	320	62 801	10 200	18 929	27 305	83 647	8 549	4 788
	Landkreise									
03 1 51	Gifhorn	31 939	462	10 200	7 015	14 262	15 167	25 285	6 644	1 120
03 1 52	Göttingen	85 206	792	22 852	17 498	44 041	41 710	65 279	19 905	3 280
03 1 53	Goslar	40 920	538	12 368	10 255	17 758	20 263	32 664	8 247	1 192
03 1 54	Helmstedt	18 612	288	6 251	4 274	7 794	10 441	14 585	4 024	358
03 1 55	Northeim	38 916	1 192	16 042	7 302	14 378	17 580	31 697	7 212	1 015
03 1 56	Osterode am Harz	24 655	171	11 427	5 334	7 722	10 219	20 669	3 983	639
03 1 57	Peine	27 139	226	10 168	6 865	9 880	12 235	22 063	5 066	975
03 1 58	Wolfenbüttel	20 512	472	5 795	4 404	9 841	11 099	15 349	5 162	478
	zusammen	528 844	4 965	211 615	102 794	209 432	227 879	433 335	95 366	20 713
	davon:									
	Kreisfreie Städte	240 945	824	116 512	39 847	83 756	89 165	205 744	35 123	11 656
	Landkreise	287 899	4 141	95 103	62 947	125 676	138 714	227 591	60 243	9 057
03 2	Reg.-Bez. Hannover									
	Region									
03 2 41	Hannover	415 602	2 340	99 428	106 227	207 589	191 812	338 356	77 051	27 550
	Landkreise									
03 2 51	Diepholz	52 420	1 046	16 638	16 690	18 041	23 277	42 735	9 664	1 383
03 2 52	Hameln-Pyrmont	45 706	598	12 649	9 355	23 098	22 844	35 768	9 921	2 052
03 2 54	Hildesheim	79 799	653	30 315	16 935	31 896	36 924	64 442	15 314	2 864
03 2 55	Holzminde	19 990	243	10 225	3 424	6 097	8 509	16 567	3 415	659
03 2 56	Nienburg (Weser)	30 231	673	11 316	7 444	10 790	13 491	24 590	5 639	894
03 2 57	Schaumburg	36 578	422	12 764	8 193	15 199	17 662	28 925	7 623	1 603
	zusammen	680 326	5 975	193 335	168 268	312 710	314 519	551 383	128 627	37 005
	davon:									
	Kreisfreie Städte	415 602	2 340	99 428	106 227	207 589	191 812	338 356	77 051	27 550
	Landkreise	264 724	3 635	93 907	62 041	105 121	122 707	213 027	51 576	9 455

¹⁾ Gebietsstand: 30.06.2005.

³⁾ Klassifikation der Wirtschaftszweige, Ausgabe 2003 (WZ 2003).

²⁾ Einschl. nicht zuordenbarer Fälle.

**10 Sozialversicherungspflichtig Beschäftigte am 30.06.2005 nach kreisfreien Städten,
Landkreisen sowie nach Wirtschaftsabschnitten und ausgewählten Merkmalen**

Schlüssel- Nummer	Land Kreisfreie Stadt Kreis ¹⁾	Insgesamt ²⁾	Nach Wirtschaftsabschnitten ³⁾				Und zwar			
			Land- und Forstwirt- schaft, Fischerei	Produ- zierendes Gewerbe	Handel, Gast- gewerbe und Verkehr	Sonstige Dienst- leistungen	weiblich	Vollzeit- beschäftigte	Teilzeit- beschäftigte	Ausländer/ -innen
03	noch Niedersachsen									
03 3	Reg.-Bez. Lüneburg									
	Landkreise									
03 3 51	Celle	44 820	914	12 810	10 855	20 236	21 875	35 881	8 916	1 506
03 3 52	Cuxhaven	37 304	1 159	10 047	10 282	15 809	19 030	29 257	8 043	1 729
03 3 53	Harburg	43 662	1 189	10 886	15 591	15 980	21 156	34 774	8 863	2 002
03 3 54	Lüchow-Dannenberg	11 475	473	3 784	2 690	4 528	5 470	9 135	2 335	113
03 3 55	Lüneburg	43 985	835	12 403	10 593	20 147	22 202	34 709	9 264	1 207
03 3 56	Osterholz	19 884	410	4 983	5 970	8 520	10 130	15 173	4 702	532
03 3 57	Rotenburg (Wümme)	42 244	1 141	13 513	10 774	16 763	19 611	33 867	8 321	1 185
03 3 58	Soltau-Fallingb.ostel	38 909	799	11 352	10 299	16 456	18 704	30 589	8 316	1 298
03 3 59	Stade	48 755	955	15 669	14 651	17 467	21 307	39 472	9 275	2 689
03 3 60	Uelzen	23 500	845	6 353	5 694	10 608	12 196	18 898	4 596	399
03 3 61	Verden	37 943	901	13 144	11 240	12 655	16 759	31 477	6 461	1 636
	zusammen	392 481	9 621	114 944	108 639	159 169	188 440	313 232	79 092	14 296
03 4	Reg.-Bez. Weser-Ems									
	Kreisfreie Städte									
03 4 01	Delmenhorst	17 407	70	4 514	4 693	8 130	9 397	12 780	4 614	628
03 4 02	Emden	26 675	106	13 863	5 123	7 559	7 411	23 598	3 076	500
03 4 03	Oldenburg (Oldenburg)	64 049	121	11 465	15 243	37 219	32 924	49 551	14 492	1 875
03 4 04	Osnabrück	78 388	168	21 099	21 831	35 287	36 047	61 534	16 839	3 976
03 4 05	Wilhelmshaven	25 199	233	5 782	5 021	14 163	11 173	20 104	4 661	542
	Landkreise									
03 4 51	Ammerland	31 439	2 826	9 560	9 432	9 619	13 661	26 339	5 099	1 125
03 4 52	Aurich	40 608	1 116	9 820	11 976	17 651	19 185	33 824	6 774	1 053
03 4 53	Cloppenburg	42 950	1 902	21 314	8 314	11 415	16 532	37 281	5 662	1 374
03 4 54	Emsland	89 365	1 626	39 906	18 472	29 350	32 821	76 663	12 673	1 572
03 4 55	Friesland	23 349	349	6 392	5 745	10 862	11 235	18 007	5 337	450
03 4 56	Grafschaft Bentheim	33 067	553	12 728	8 089	11 693	14 126	27 699	5 353	1 350
03 4 57	Leer	32 942	762	8 653	10 033	13 490	14 915	27 579	5 353	880
03 4 58	Oldenburg (Oldenburg)	25 435	767	8 563	7 491	8 614	10 977	20 868	4 558	935
03 4 59	Osnabrück	90 647	1 860	39 913	21 020	27 842	38 012	76 844	13 764	4 044
03 4 60	Vechta	46 699	1 655	21 992	9 254	13 790	18 380	39 792	6 897	2 803
03 4 61	Wesermarsch	23 596	435	10 767	4 658	7 731	8 275	20 091	3 500	795
03 4 62	Wittmund	11 985	273	3 167	3 881	4 662	5 639	10 046	1 939	236
	zusammen	703 800	14 822	249 498	170 276	269 077	300 710	582 600	120 591	24 138
	davon:									
	Kreisfreie Städte	211 718	698	56 723	51 911	102 358	96 952	167 567	43 682	7 521
	Landkreise	492 082	14 124	192 775	118 365	166 719	203 758	415 033	76 909	16 617
03	zusammen	2 305 451	35 383	769 392	549 977	950 388	1 031 548	1 880 550	423 676	96 152
	davon:									
	Kreisfreie Städte/Region	868 265	3 862	272 663	197 985	393 703	377 929	711 667	155 856	46 727
	Landkreise	1 437 186	31 521	496 729	351 992	556 685	653 619	1 168 883	267 820	49 425
04	Bremen									
	Kreisfreie Städte									
04 0 11	Bremen	227 983	667	66 045	63 133	98 122	97 817	184 574	43 345	13 560
04 0 12	Bremerhaven	41 726	180	9 440	13 178	18 923	19 008	34 259	7 465	2 476
04	zusammen	269 709	847	75 485	76 311	117 045	116 825	218 833	50 810	16 036
05	Nordrhein-Westfalen									
05 1	Reg.-Bez. Düsseldorf									
	Kreisfreie Städte									
05 1 11	Düsseldorf	335 361	813	62 741	89 722	182 049	153 874	289 532	45 640	33 231
05 1 12	Duisburg	150 010	599	50 368	38 271	60 768	58 693	127 839	22 148	13 969
05 1 13	Essen	202 421	1 242	45 278	46 618	109 276	92 080	169 305	32 961	13 174
05 1 14	Krefeld	81 925	482	28 392	19 511	33 524	32 551	70 040	11 848	6 800
05 1 16	Mönchengladbach	80 143	454	24 390	21 367	33 921	36 294	66 782	13 330	6 467
05 1 17	Mühlheim a. d. Ruhr	52 020	345	16 931	15 174	19 568	21 261	44 468	7 548	4 218
05 1 19	Oberhausen	56 052	245	15 028	14 121	26 654	26 330	43 617	12 429	4 840
05 1 20	Remscheid	41 432	188	20 627	7 357	13 255	16 722	35 646	5 780	5 212
05 1 22	Solingen	45 709	199	20 196	9 082	16 225	20 664	38 867	6 829	6 205
05 1 24	Wuppertal	112 437	593	40 383	23 935	47 522	51 015	94 207	18 194	11 006

¹⁾ Gebietsstand: 30.06.2005.

³⁾ Klassifikation der Wirtschaftszweige, Ausgabe 2003 (WZ 2003).

²⁾ Einschl. nicht zuordenbarer Fälle.

**10 Sozialversicherungspflichtig Beschäftigte am 30.06.2005 nach kreisfreien Städten,
Landkreisen sowie nach Wirtschaftsabschnitten und ausgewählten Merkmalen**

Schlüssel- Nummer	Land Kreisfreie Stadt Kreis ¹⁾	Insgesamt ²⁾	Nach Wirtschaftsabschnitten ³⁾				Und zwar			
			Land- und Forstwirt- schaft, Fischerei	Produ- zierendes Gewerbe	Handel, Gast- gewerbe und Verkehr	Sonstige Dienst- leistungen	weiblich	Vollzeit- beschäftigte	Teilzeit- beschäftigte	Ausländer/ -innen
	noch Reg.-Bez. Düsseldorf									
	Kreise									
05 1 54	Kleve	73 291	3 837	22 554	18 261	28 604	32 774	61 136	12 145	5 327
05 1 58	Mettmann	163 176	1 106	58 074	52 396	51 574	68 023	140 412	22 733	16 859
05 1 62	Rhein-Kreis Neuss	120 960	1 384	39 123	37 902	42 535	48 786	103 852	17 086	10 893
05 1 66	Viersen	78 449	1 449	28 326	21 241	27 422	34 250	66 160	12 280	6 478
05 1 70	Wesel	111 925	1 544	40 139	27 869	42 366	48 629	93 113	18 792	6 873
	zusammen	1 705 311	14 480	512 550	442 827	735 263	741 946	1 444 976	259 743	151 552
	davon:									
	Kreisfreie Städte	1 157 510	5 160	324 334	285 158	542 762	509 484	980 303	176 707	105 122
	Kreise	547 801	9 320	188 216	157 669	192 501	232 462	464 673	83 036	46 430
05 3	Reg.-Bez. Köln									
	Kreisfreie Städte									
05 3 13	Aachen	104 411	326	20 931	21 510	61 619	48 049	82 824	21 523	11 754
05 3 14	Bonn	142 178	394	19 145	25 360	97 260	73 762	114 058	27 849	10 869
05 3 15	Köln	435 199	1 041	82 561	121 041	230 501	192 892	367 212	67 522	45 457
05 3 16	Leverkusen	59 649	193	21 662	11 853	25 936	22 834	50 887	8 751	5 148
	Kreise									
05 3 54	Aachen	68 056	408	25 530	16 206	25 900	28 554	56 848	11 192	5 962
05 3 58	Düren	69 287	723	25 212	12 595	30 752	28 992	56 549	12 713	4 892
05 3 62	Rhein-Erft-Kreis	111 488	1 164	36 330	33 049	40 945	44 351	94 134	17 319	11 045
05 3 66	Euskirchen	43 866	475	15 392	10 437	17 561	19 115	36 750	7 115	2 088
05 3 70	Heinsberg	49 999	655	17 063	13 116	19 156	22 152	41 664	8 317	3 581
05 3 74	Oberbergischer Kreis	83 816	583	39 503	14 587	29 139	34 000	73 095	10 711	5 810
05 3 78	Rheinisch-Bergischer Kreis	63 064	714	19 748	15 628	26 963	29 102	51 979	11 070	5 729
05 3 82	Rhein-Sieg-Kreis	121 433	1 941	37 427	30 585	51 459	54 978	100 432	20 968	8 903
	zusammen	1 352 446	8 617	360 504	325 967	657 191	598 781	1 126 432	225 050	121 238
	davon:									
	Kreisfreie Städte	741 437	1 954	144 299	179 764	415 316	337 537	614 981	125 645	73 228
	Kreise	611 009	6 663	216 205	146 203	241 875	261 244	511 451	99 405	48 010
05 5	Reg.-Bez. Münster									
	Kreisfreie Städte									
05 5 12	Bottrop	31 240	366	11 707	6 537	12 629	11 831	26 740	4 494	2 488
05 5 13	Gelsenkirchen	70 765	344	23 183	15 218	32 014	30 867	59 731	11 019	4 832
05 5 15	Münster	128 333	1 092	21 525	25 854	79 862	62 314	100 459	27 831	5 788
	Kreise									
05 5 54	Borken	106 875	1 891	47 780	24 645	32 544	41 077	93 219	13 642	4 781
05 5 58	Coesfeld	49 910	1 286	16 717	12 045	19 852	22 368	41 293	8 611	1 684
05 5 62	Recklinghausen	138 429	1 481	43 865	31 511	61 542	62 715	113 125	25 283	7 162
05 5 66	Steinfurt	117 175	1 568	45 259	31 307	39 023	49 021	98 462	18 702	4 033
05 5 70	Warendorf	75 259	1 435	34 932	14 843	24 042	29 491	64 807	10 437	4 249
	zusammen	717 986	9 463	244 968	161 960	301 508	309 684	597 836	120 019	35 017
	davon:									
	Kreisfreie Städte	230 338	1 802	56 415	47 609	124 505	105 012	186 930	43 344	13 108
	Kreise	487 648	7 661	188 553	114 351	177 003	204 672	410 906	76 675	21 909
05 7	Reg.-Bez. Detmold									
	Kreisfreie Stadt									
05 7 11	Bielefeld	123 539	525	36 531	30 474	56 006	56 758	97 319	26 194	8 956
	Kreise									
05 7 54	Gütersloh	128 219	1 309	62 453	27 371	37 083	50 468	111 182	17 029	9 203
05 7 58	Herford	83 243	612	37 977	18 184	26 463	35 849	68 806	14 424	4 526
05 7 62	Hoexter	37 458	512	14 302	8 831	13 813	16 514	30 989	6 466	1 008
05 7 66	Lippe	96 814	1 082	39 303	19 540	36 873	43 403	79 416	17 383	4 073
05 7 70	Minden-Lübbecke	104 549	719	39 985	22 751	41 076	47 975	85 829	18 707	3 475
05 7 74	Paderborn	92 115	879	33 587	19 898	37 751	37 302	77 434	14 668	4 036
	zusammen	665 937	5 638	264 138	147 049	249 065	288 269	550 975	114 871	35 277
	davon:									
	Kreisfreie Städte	123 539	525	36 531	30 474	56 006	56 758	97 319	26 194	8 956
	Kreise	542 398	5 113	227 607	116 575	193 059	231 511	453 656	88 677	26 321

¹⁾ Gebietsstand: 30.06.2005.

³⁾ Klassifikation der Wirtschaftszweige, Ausgabe 2003 (WZ 2003).

²⁾ Einschl. nicht zuordenbarer Fälle.

**10 Sozialversicherungspflichtig Beschäftigte am 30.06.2005 nach kreisfreien Städten,
Landkreisen sowie nach Wirtschaftsabschnitten und ausgewählten Merkmalen**

Schlüssel- Nummer	Land Kreisfreie Stadt Kreis ¹⁾	Insgesamt ²⁾	Nach Wirtschaftsabschnitten ³⁾				Und zwar			
			Land- und Forstwirt- schaft, Fischerei	Produ- zierendes Gewerbe	Handel, Gast- gewerbe und Verkehr	Sonstige Dienst- leistungen	weiblich	Vollzeit- beschäftigte	Teilzeit- beschäftigte	Ausländer/ -innen
05 9	Reg.-Bez. Arnsberg									
	Kreisfreie Städte									
05 9 11	Bochum	123 033	426	36 869	25 907	59 822	53 009	101 407	21 601	8 673
05 9 13	Dortmund	188 919	910	38 947	45 782	103 268	85 021	155 561	33 311	13 531
05 9 14	Hagen	64 251	312	20 638	16 560	26 729	28 234	52 821	11 422	5 992
05 9 15	Hamm	50 331	440	16 693	11 803	21 384	22 153	41 800	8 509	3 138
05 9 16	Herne	40 514	117	11 247	10 079	19 069	16 826	33 590	6 911	2 694
	Kreise									
05 9 54	Ennepe-Ruhr-Kreis	92 049	652	39 879	18 868	32 633	38 658	76 890	15 146	7 717
05 9 58	Hochsauerlandkreis	83 418	814	39 566	15 727	27 303	34 017	72 195	11 215	4 440
05 9 62	Märkischer Kreis	143 030	714	81 305	22 336	38 675	58 960	124 492	18 495	14 872
05 9 66	Olpe	45 358	314	25 882	7 841	11 315	16 679	40 584	4 770	3 217
05 9 70	Siegen-Wittgenstein	96 533	400	42 580	20 560	32 986	37 971	82 280	14 221	4 870
05 9 74	Soest	89 025	1 241	37 797	19 641	30 333	38 568	75 474	13 533	4 677
05 9 78	Unna	98 129	810	31 199	30 645	35 471	43 586	80 610	17 513	6 105
	zusammen	1 114 590	7 150	422 602	245 749	438 988	473 682	937 704	176 647	79 926
	davon:									
	Kreisfreie Städte	467 048	2 205	124 394	110 131	230 272	205 243	385 179	81 754	34 028
	Kreise	647 542	4 945	298 208	135 618	208 716	268 439	552 525	94 893	45 898
05	zusammen	5 556 270	45 348	1 804 762	1 323 552	2 382 015	2 412 362	4 657 923	896 330	423 010
	davon:									
	Kreisfreie Städte	2 719 872	11 646	685 973	653 136	1 368 861	1 214 034	2 264 712	453 644	234 442
	Kreise	2 836 398	33 702	1 118 789	670 416	1 013 154	1 198 328	2 393 211	442 686	188 568
06	Hessen									
06 4	Reg.-Bez. Darmstadt									
	Kreisfreie Städte									
06 4 11	Darmstadt	83 924	206	22 363	15 970	45 382	38 583	67 442	16 448	7 610
06 4 12	Frankfurt am Main	460 363	855	59 197	136 097	264 167	202 849	393 319	66 572	66 989
06 4 13	Offenbach am Main	44 344	94	12 445	8 844	22 958	19 125	36 740	7 592	6 509
06 4 14	Wiesbaden	118 745	559	20 738	24 310	73 128	57 909	97 566	21 129	12 009
	Landkreise									
06 4 31	Bergstraße	61 453	572	21 696	16 524	22 656	28 687	49 979	11 469	5 399
06 4 32	Darmstadt-Dieburg	59 424	771	22 599	16 527	19 518	25 716	48 373	11 038	6 769
06 4 33	Groß-Gerau	89 979	426	32 627	23 918	32 993	30 992	77 058	12 909	12 909
06 4 34	Hochtaunuskreis	73 817	461	17 471	17 447	38 435	34 500	62 541	11 252	7 680
06 4 35	Main-Kinzig-Kreis	109 899	1 182	39 528	26 240	42 946	47 774	90 003	19 865	10 507
06 4 36	Main-Taunus-Kreis	75 292	494	14 856	23 900	36 039	33 004	64 498	10 770	8 547
06 4 37	Odenwaldkreis	23 065	152	11 069	3 999	7 838	10 041	19 112	3 950	2 520
06 4 38	Offenbach	101 717	676	28 416	37 186	35 426	41 721	88 013	13 673	12 570
06 4 39	Rheingau-Taunus-Kreis	36 474	690	10 989	8 652	16 143	17 991	28 793	7 657	3 260
06 4 40	Wetteraukreis	70 979	721	20 926	17 602	31 726	33 434	57 707	13 263	5 553
	zusammen	1 409 475	7 859	334 920	377 216	689 355	622 326	1 181 144	227 587	168 831
	davon:									
	Kreisfreie Städte	707 376	1 714	114 743	185 221	405 635	318 466	595 067	111 741	93 117
	Landkreise	702 099	6 145	220 177	191 995	283 720	303 860	586 077	115 846	75 714
06 5	Reg.-Bez. Gießen									
	Landkreise									
06 5 31	Gießen	81 300	471	22 138	21 188	37 486	38 531	62 023	19 260	4 309
06 5 32	Lahn-Dill-Kreis	78 401	473	37 383	15 556	24 988	32 075	66 103	12 264	4 853
06 5 33	Limburg-Weilburg	42 177	292	12 555	11 136	18 179	20 269	33 541	8 633	2 350
06 5 34	Marburg-Biedenkopf	74 125	498	28 596	11 638	33 357	34 027	57 850	16 249	4 373
06 5 35	Vogelsbergkreis	26 269	408	10 384	5 268	10 208	12 242	21 069	5 199	691
	zusammen	302 272	2 142	111 056	64 786	124 218	137 144	240 586	61 605	16 576
06 6	Reg.-Bez. Kassel									
	Kreisfreie Stadt									
06 6 11	Kassel	87 174	391	19 874	20 284	46 622	41 236	67 090	20 071	4 590

¹⁾ Gebietsstand: 30.06.2005.

³⁾ Klassifikation der Wirtschaftszweige, Ausgabe 2003 (WZ 2003).

²⁾ Einschl. nicht zuordenbarer Fälle.

**10 Sozialversicherungspflichtig Beschäftigte am 30.06.2005 nach kreisfreien Städten,
Landkreisen sowie nach Wirtschaftsabschnitten und ausgewählten Merkmalen**

Schlüssel- Nummer	Land Kreisfreie Stadt Kreis ¹⁾	Insgesamt ²⁾	Nach Wirtschaftsabschnitten ³⁾				Und zwar			
			Land- und Forstwirt- schaft, Fischerei	Produ- zierendes Gewerbe	Handel, Gast- gewerbe und Verkehr	Sonstige Dienst- leistungen	weiblich	Vollzeit- beschäftigte	Teilzeit- beschäftigte	Ausländer/ -innen
	noch Reg.-Bez. Kassel									
06 6	Landkreise									
06 6 31	Fulda	71 250	451	26 601	17 456	26 741	29 991	59 763	11 475	2 319
06 6 32	Hersfeld-Rotenburg	39 633	337	14 759	10 960	13 535	16 869	32 737	6 888	1 123
06 6 33	Kassel	59 584	616	27 170	13 235	18 558	22 321	48 943	10 640	2 931
06 6 34	Schwalm-Eder-Kreis	43 216	445	15 024	10 506	17 238	21 092	33 157	10 050	1 145
06 6 35	Waldeck-Frankenberg	50 908	463	21 502	9 763	19 173	22 800	41 228	9 673	1 808
06 6 36	Werra-Meißner-Kreis	26 011	560	9 286	5 275	10 890	12 297	20 341	5 668	418
	zusammen	377 776	3 263	134 216	87 479	152 757	166 606	303 259	74 465	14 334
	davon:									
	Kreisfreie Stadt	87 174	391	19 874	20 284	46 622	41 236	67 090	20 071	4 590
	Landkreise	290 602	2 872	114 342	67 195	106 135	125 370	236 169	54 394	9 744
06	zusammen	2 089 523	13 264	580 192	529 481	966 330	926 076	1 724 989	363 657	199 741
	davon:									
	Kreisfreie Stadt	794 550	2 105	134 617	205 505	452 257	359 702	662 157	131 812	97 707
	Landkreise	1 294 973	11 159	445 575	323 976	514 073	566 374	1 062 832	231 845	102 034
07	Rheinland-Pfalz									
07 1	Reg.-Bez. Koblenz									
	Kreisfreie Stadt									
07 1 11	Koblenz	60 723	228	10 378	15 256	34 859	29 051	49 069	11 646	2 807
	Landkreise									
07 1 31	Ahrweiler	27 467	633	8 182	6 792	11 852	12 936	22 824	4 639	1 598
07 1 32	Altenkirchen (Westerwald)	31 690	257	14 267	7 372	9 791	12 913	27 213	4 464	1 396
07 1 33	Bad Kreuznach	42 359	412	14 509	9 604	17 825	20 107	34 234	8 105	2 267
07 1 34	Birkenfeld	23 730	131	8 482	5 090	10 009	11 027	19 401	4 328	482
07 1 35	Cochem-Zell	16 464	229	4 566	4 691	6 977	7 998	12 588	3 874	635
07 1 37	Mayen-Koblenz	51 599	517	18 193	13 660	19 223	22 075	42 728	8 858	2 017
07 1 38	Neuwied	52 272	410	22 599	11 384	17 821	23 121	43 646	8 593	2 600
07 1 40	Rhein-Hunsrück-Kreis	28 605	318	11 129	6 936	10 217	12 077	23 970	4 627	993
07 1 41	Rhein-Lahn-Kreis	26 560	283	10 327	5 470	10 480	12 964	21 043	5 505	1 134
07 1 43	Westerwaldkreis	54 642	556	24 620	12 322	17 129	22 588	46 579	8 060	3 158
	zusammen	416 111	3 974	147 252	98 577	166 183	186 857	343 295	72 699	19 087
	davon:									
	Kreisfreie Stadt	60 723	228	10 378	15 256	34 859	29 051	49 069	11 646	2 807
	Landkreise	355 388	3 746	136 874	83 321	131 324	157 806	294 226	61 053	16 280
07 2	Reg.-Bez. Trier									
	Kreisfreie Stadt									
07 2 11	Trier	47 589	275	10 040	11 928	25 329	23 505	37 706	9 870	1 692
	Landkreise									
07 2 31	Berncastel-Wittlich	31 877	611	13 944	6 810	10 510	13 633	27 145	4 732	904
07 2 32	Bitburg-Prüm	23 721	285	9 388	5 601	8 442	9 758	20 300	3 415	737
07 2 33	Daun	15 320	241	6 383	3 610	5 085	6 560	12 948	2 372	391
07 2 35	Trier-Saarburg	23 171	405	9 566	5 551	7 648	10 335	18 969	4 200	798
	zusammen	141 678	1 817	49 321	33 500	57 014	63 791	117 068	24 589	4 522
	davon:									
	Kreisfreie Stadt	47 589	275	10 040	11 928	25 329	23 505	37 706	9 870	1 692
	Landkreise	94 089	1 542	39 281	21 572	31 685	40 286	79 362	14 719	2 830
07 3	Reg.-Bez. Rheinhessen-Pfalz									
	Kreisfreie Städte									
07 3 11	Frankenthal (Pfalz)	15 059	76	6 625	2 968	5 390	6 324	12 523	2 535	1 420
07 3 12	Kaiserslautern	47 661	67	12 844	9 737	25 008	20 405	39 316	8 333	2 452
07 3 13	Landau in der Pfalz	17 778	120	3 183	4 615	9 858	9 446	13 247	4 523	997
07 3 14	Ludwigshafen am Rhein	86 081	327	48 058	10 376	27 317	31 183	71 578	14 499	7 751
07 3 15	Mainz	94 864	283	14 512	19 112	60 952	47 501	74 734	20 080	8 624
07 3 16	Neustadt a.d. Weinstraße	15 602	234	3 230	3 926	8 149	8 297	12 323	3 278	738
07 3 17	Pirmasens	18 074	44	6 524	4 100	7 405	8 682	15 014	3 058	721
07 3 18	Speyer	21 882	69	6 117	4 522	11 174	11 171	16 810	5 067	1 568
07 3 19	Worms	26 288	199	8 631	6 897	10 560	11 600	21 819	4 457	2 100
07 3 20	Zweibrücken	12 463	90	4 819	2 534	5 020	5 397	10 307	2 154	848

¹⁾ Gebietsstand: 30.06.2005.

²⁾ Einschl. nicht zuordenbarer Fälle.

³⁾ Klassifikation der Wirtschaftszweige, Ausgabe 2003 (WZ 2003).

10 Sozialversicherungspflichtig Beschäftigte am 30.06.2005 nach kreisfreien Städten, Landkreisen sowie nach Wirtschaftsabschnitten und ausgewählten Merkmalen

Schlüssel- Nummer	Land Kreisfreie Stadt Kreis ¹⁾	Insgesamt ²⁾	Nach Wirtschaftsabschnitten ³⁾				Und zwar			
			Land- und Forstwirt- schaft, Fischerei	Produ- zierendes Gewerbe	Handel, Gast- gewerbe und Verkehr	Sonstige Dienst- leistungen	weiblich	Vollzeit- beschäftigte	Teilzeit- beschäftigte	Ausländer/ -innen
07 3	noch Reg.-Bez. Rheinhessen- Pfalz									
	Landkreise									
07 3 31	Alzey-Worms	23 116	686	6 292	6 189	9 947	11 401	18 327	4 782	1 578
07 3 32	Bad Dürkheim	26 565	673	7 954	6 509	11 424	13 157	21 142	5 419	1 703
07 3 33	Donnersbergkreis	16 920	173	8 259	2 622	5 866	7 124	13 932	2 983	811
07 3 34	Germersheim	37 334	420	19 642	7 520	9 750	13 059	31 438	5 885	4 935
07 3 35	Kaiserslautern	20 533	199	6 003	4 325	10 006	9 945	16 551	3 979	985
07 3 36	Kusel	11 362	146	4 225	1 979	5 010	6 077	8 795	2 566	319
07 3 37	Südliche Weinstraße	22 522	659	7 706	5 732	8 419	10 880	18 022	4 494	1 443
07 3 38	Rhein-Pfalz-Kreis	20 939	1 800	6 330	6 247	6 561	9 818	17 112	3 821	2 302
07 3 39	Mainz-Bingen	41 892	943	15 748	12 304	12 893	19 501	34 195	7 682	3 005
07 3 40	Pirmasens	14 023	239	5 649	3 932	4 198	6 953	11 367	2 652	468
	zusammen	590 958	7 447	202 351	126 146	254 907	267 921	478 552	112 247	44 768
	davon:									
	Kreisfreie Städte	355 752	1 509	114 543	68 787	170 833	160 006	287 671	67 984	27 219
	Landkreise	235 206	5 938	87 808	57 359	84 074	107 915	190 881	44 263	17 549
07	zusammen	1 148 747	13 238	398 924	258 223	478 104	518 569	938 915	209 535	68 377
	davon:									
	Kreisfreie Städte	464 064	2 012	134 961	95 971	231 021	212 562	374 446	89 500	31 718
	Landkreise	684 683	11 226	263 963	162 252	247 083	306 007	564 469	120 035	36 659
08	Baden-Württemberg									
08 1	Reg.-Bez. Stuttgart									
08 1 1	Region Stuttgart									
	Stadtkreis									
08 1 11	Stuttgart	342 000	1 199	99 593	57 954	183 207	152 077	292 542	49 334	47 846
	Landkreise									
08 1 15	Böblingen	154 077	726	80 447	26 842	46 059	55 638	134 028	19 983	22 292
08 1 16	Esslingen	176 189	1 115	81 257	39 395	54 413	71 814	150 832	25 306	26 563
08 1 17	Göppingen	75 192	401	36 511	14 453	23 826	33 290	62 812	12 364	9 049
08 1 18	Ludwigsburg	160 466	1 737	70 074	37 777	50 869	68 867	134 854	25 579	25 258
08 1 19	Rems-Murr-Kreis	121 386	1 348	55 775	23 983	40 274	53 281	101 806	19 563	17 701
08 1 2	Region Franken									
	Stadtkreis									
08 1 21	Heilbronn	57 033	255	18 870	14 551	23 351	26 900	47 916	9 114	5 716
	Landkreise									
08 1 25	Heilbronn	98 107	1 060	52 281	16 347	28 409	37 352	85 559	12 530	10 496
08 1 26	Hohenlohekreis	41 501	373	20 441	12 023	8 662	16 047	36 484	5 016	2 445
08 1 28	Main-Tauber-Kreis	43 861	378	22 316	6 757	14 409	19 354	36 653	7 206	1 500
08 1 27	Schwäbisch Hall	61 581	539	28 335	11 491	21 212	26 699	51 140	10 437	3 114
08 1 3	Region Ostwürttemberg									
	Landkreise									
08 1 35	Heidenheim	44 913	259	24 531	6 858	13 263	19 534	37 734	7 178	3 859
08 1 36	Ostalbkreis	98 459	676	51 217	16 142	30 423	41 852	83 303	15 151	6 399
	zusammen	1 474 765	10 066	641 648	284 573	538 377	622 705	1 255 663	218 761	182 238
	davon:									
	Stadtkreise	399 033	1 454	118 463	72 505	206 558	178 977	340 458	58 448	53 562
	Landkreise	1 075 732	8 612	523 185	212 068	331 819	443 728	915 205	160 313	128 676
08 2	Reg.-Bez. Karlsruhe									
08 2 1	Region Mittlerer Oberrhein									
	Stadtkreise									
08 2 11	Baden-Baden	27 627	270	7 243	5 455	14 657	14 826	21 391	5 888	3 080
08 2 12	Karlsruhe	148 006	282	31 983	36 525	79 211	69 325	121 130	26 857	14 326
	Landkreise									
08 2 15	Karlsruhe	120 138	832	51 672	24 407	43 223	50 989	99 040	21 082	12 194
08 2 16	Rastatt	79 237	619	46 221	13 683	18 710	29 357	68 613	10 609	11 245

¹⁾ Gebietsstand: 30.06.2005.

³⁾ Klassifikation der Wirtschaftszweige, Ausgabe 2003 (WZ 2003).

²⁾ Einschl. nicht zuordenbarer Fälle.

**10 Sozialversicherungspflichtig Beschäftigte am 30.06.2005 nach kreisfreien Städten,
Landkreisen sowie nach Wirtschaftsabschnitten und ausgewählten Merkmalen**

Schlüssel- Nummer	Land Kreisfreie Stadt Kreis ¹⁾	Insgesamt ²⁾	Nach Wirtschaftsabschnitten ³⁾				Und zwar			
			Land- und Forstwirt- schaft, Fischerei	Produ- zierendes Gewerbe	Handel, Gast- gewerbe und Verkehr	Sonstige Dienst- leistungen	weiblich	Vollzeit- beschäftigte	Teilzeit- beschäftigte	Ausländer/ -innen
08 2 2	Region Unterer Neckar									
	Stadtkreise									
08 2 21	Heidelberg	73 916	221	14 698	13 710	45 241	39 648	57 268	16 631	7 003
08 2 22	Mannheim	155 956	391	53 213	36 527	65 681	65 343	131 922	23 990	18 035
	Landkreise									
08 2 25	Neckar-Odenwald-Kreis	38 873	322	17 445	6 142	14 963	17 875	31 965	6 902	1 944
08 2 26	Rhein-Neckar-Kreis	134 905	1 033	51 779	29 221	52 861	57 532	113 312	21 573	12 970
08 2 3	Region Nordschwarzwald									
	Stadtkreis									
08 2 31	Pforzheim	47 880	160	17 744	12 013	17 959	24 604	39 628	8 241	5 340
	Landkreise									
08 2 35	Calw	38 313	526	14 488	8 571	14 726	19 120	31 350	6 959	3 974
08 2 36	Enzkreis	50 906	378	31 025	8 594	10 897	21 011	44 068	6 835	6 678
08 2 37	Freudenstadt	39 214	246	19 458	8 335	11 175	17 141	34 024	5 188	2 703
	zusammen	954 971	5 280	356 969	203 183	389 304	426 771	793 711	160 755	99 492
	davon:									
	Stadtkreise	453 385	1 324	124 881	104 230	222 749	213 746	371 339	81 607	47 784
	Landkreise	501 586	3 956	232 088	98 953	166 555	213 025	422 372	79 148	51 708
08 3	Reg.-Bez. Freiburg									
08 3 1	Region Südlicher Oberrhein									
	Stadtkreis									
08 3 11	Freiburg im Breisgau	94 327	186	17 465	22 225	54 445	48 534	72 473	21 826	7 690
	Landkreise									
08 3 15	Breisgau-Hochschwarzwald	61 484	872	24 014	16 456	20 137	28 051	51 654	9 827	5 713
08 3 16	Emmendingen	39 652	468	18 735	7 701	12 748	18 323	32 867	6 780	2 459
08 3 17	Ortenaukreis	142 835	1 145	62 166	34 670	44 843	63 176	121 623	21 198	13 405
08 3 2	Region Schwarzwald- Baar-Heuberg									
	Landkreise									
08 3 25	Rottweil	46 508	236	25 878	7 952	12 440	19 656	40 166	6 340	3 189
08 3 26	Schwarzwald-Baar-Kreis	73 804	359	34 586	13 719	25 137	34 026	62 850	10 946	7 084
08 3 27	Tuttlingen	49 569	165	32 037	7 505	9 820	20 658	43 516	6 052	4 778
08 3 3	Region Hochrhein-Bodensee									
	Landkreise									
08 3 35	Konstanz	81 157	1 210	30 076	18 993	30 877	39 065	65 893	15 249	8 557
08 3 36	Lörrach	65 469	557	29 545	14 621	20 744	29 367	55 071	10 389	7 185
08 3 37	Waldshut	44 927	348	20 420	9 659	14 488	21 229	37 873	7 017	4 545
	zusammen	699 732	5 546	294 922	153 501	245 679	322 085	583 986	115 624	64 605
	davon:									
	Stadtkreis	94 327	186	17 465	22 225	54 445	48 534	72 473	21 826	7 690
	Landkreise	605 405	5 360	277 457	131 276	191 234	273 551	511 513	93 798	56 915
08 4	Reg.-Bez. Tübingen									
08 4 1	Region Neckar-Alb									
	Landkreise									
08 4 15	Reutlingen	92 441	817	43 920	18 335	29 364	42 114	75 278	17 144	11 275
08 4 16	Tübingen	60 196	343	17 960	10 631	31 261	31 705	45 044	15 148	6 773
08 4 17	Zollernalbkreis	58 491	425	30 487	12 279	15 297	27 169	49 242	9 244	4 597
08 4 2	Region Donau-Iller									
	Stadtkreis									
08 4 21	Ulm	74 597	154	21 743	18 764	33 936	34 806	61 992	12 590	7 445
	Landkreise									
08 4 25	Alb-Donau-Kreis	43 156	366	22 568	9 521	10 701	17 516	36 588	6 567	4 387
08 4 26	Biberach	61 649	535	34 404	9 610	17 093	25 699	52 654	8 989	3 099

¹⁾ Gebietsstand: 30.06.2005.

³⁾ Klassifikation der Wirtschaftszweige, Ausgabe 2003 (WZ 2003).

²⁾ Einschl. nicht zuordenbarer Fälle.

**10 Sozialversicherungspflichtig Beschäftigte am 30.06.2005 nach kreisfreien Städten,
Landkreisen sowie nach Wirtschaftsabschnitten und ausgewählten Merkmalen**

Schlüssel- Nummer	Land Kreisfreie Stadt Kreis ¹⁾	Insgesamt ²⁾	Nach Wirtschaftsabschnitten ³⁾				Und zwar			
			Land- und Forstwirt- schaft, Fischerei	Produ- zierendes Gewerbe	Handel, Gast- gewerbe und Verkehr	Sonstige Dienst- leistungen	weiblich	Vollzeit- beschäftigte	Teilzeit- beschäftigte	Ausländer/ -innen
08 4 3	Region Bodensee- Oberschwaben									
	Landkreise									
08 4 35	Bodenseekreis	68 634	671	32 958	12 555	22 448	28 743	59 045	9 572	6 488
08 4 36	Ravensburg	89 572	788	35 905	18 000	34 871	41 477	73 812	15 756	6 382
08 4 37	Sigmaringen	37 636	458	17 748	6 858	12 570	16 109	31 518	6 114	2 132
	zusammen	586 372	4 557	257 693	116 553	207 541	265 338	485 173	101 124	52 578
	davon:									
	Stadtkreis	74 597	154	21 743	18 764	33 936	34 806	61 992	12 590	7 445
	Landkreise	511 775	4 403	235 950	97 789	173 605	230 532	423 181	88 534	45 133
08	zusammen	3 715 840	25 449	1 551 232	757 810	1 380 901	1 636 899	3 118 533	596 264	398 913
	davon:									
	Stadtkreise	1 021 342	3 118	282 552	217 724	517 688	476 063	846 262	174 471	116 481
	Landkreise	2 694 498	22 331	1 268 680	540 086	863 213	1 160 836	2 272 271	421 793	282 432
09	Bayern									
09 1	Reg.-Bez. Oberbayern									
	Kreisfreie Städte									
09 1 61	Ingolstadt	73 280	307	41 854	9 917	21 201	25 687	64 249	9 024	5 039
09 1 62	München	665 407	1 925	155 643	135 382	372 360	313 237	562 718	101 638	97 454
09 1 63	Rosenheim	27 557	110	8 227	6 742	12 477	13 780	22 082	5 467	2 439
	Landkreise									
09 1 71	Altötting	37 395	190	20 014	5 798	11 392	13 698	31 565	5 821	3 745
09 1 73	Bad Tölz-Wolfratshausen	30 488	420	10 456	8 388	11 216	14 665	25 351	5 130	2 440
09 1 72	Berchtesgadener Land	28 414	243	8 539	8 590	11 041	13 761	23 399	5 001	2 852
09 1 74	Dachau	27 793	298	9 240	7 095	11 157	13 370	22 804	4 980	3 236
09 1 75	Ebersberg	29 506	542	8 485	10 388	10 078	12 994	24 795	4 703	3 019
09 1 76	Eichstätt	26 277	202	11 256	5 594	9 223	12 058	21 769	4 503	1 445
09 1 77	Erding	25 818	354	7 040	7 493	10 924	11 958	20 974	4 843	1 925
09 1 78	Freising	66 695	1 005	16 436	31 414	17 833	28 762	54 784	11 897	8 527
09 1 79	Fürstenfeldbruck	36 678	419	10 588	11 033	14 629	17 746	29 530	7 129	3 697
09 1 80	Garmisch-Partenkirchen	23 412	209	4 699	7 827	10 677	12 484	19 295	4 117	2 069
09 1 81	Landsberg a. Lech	26 229	433	9 940	5 291	10 564	12 022	21 075	5 149	1 538
09 1 82	Miesbach	25 466	389	7 648	7 902	9 522	12 874	21 583	3 879	2 284
09 1 83	Mühldorf a. Inn	29 033	273	13 643	6 164	8 951	12 939	23 947	5 083	1 180
09 1 84	München	159 603	1 153	37 958	46 754	73 719	64 592	140 023	19 367	18 422
09 1 85	Neuburg-Schrobenhausen	24 075	280	11 458	4 823	7 511	10 441	19 876	4 198	1 339
09 1 86	Pfaffenhofen a.d. Ilm	27 164	415	11 392	6 863	8 493	11 276	22 760	4 400	1 312
09 1 87	Rosenheim	60 493	821	22 051	15 726	21 883	28 590	50 160	10 314	5 069
09 1 88	Starnberg	35 051	452	10 427	7 753	16 413	16 627	29 367	5 667	3 742
09 1 89	Traunstein	51 564	640	22 571	12 412	15 940	23 244	43 438	8 118	3 222
09 1 90	Weilheim-Schongau	37 685	406	17 643	7 581	12 052	17 393	30 900	6 777	2 438
	zusammen	1 575 083	11 486	477 208	376 930	709 256	714 198	1 326 444	247 205	178 433
	davon:									
	Kreisfreie Städte	766 244	2 342	205 724	152 041	406 038	352 704	649 049	116 129	104 932
	Landkreise	808 839	9 144	271 484	224 889	303 218	361 494	677 395	131 076	73 501
09 2	Reg.-Bez. Niederbayern									
	Kreisfreie Städte									
09 2 61	Landshut	29 575	71	7 624	5 921	15 958	16 267	23 205	6 368	1 432
09 2 62	Passau	30 166	54	8 887	7 486	13 735	14 344	24 456	5 697	1 760
09 2 63	Straubing	23 585	142	6 695	7 475	9 270	11 785	18 996	4 582	771
	Landkreise									
09 2 71	Deggendorf	37 271	336	16 960	7 723	12 238	15 680	31 697	5 564	1 158
09 2 79	Dingolfing-Landau	42 753	306	31 324	4 407	6 716	12 968	37 622	5 127	1 715
09 2 72	Freyung-Grafenau	19 008	180	8 859	4 113	5 856	8 549	15 754	3 248	428
09 2 73	Kelheim	30 060	592	13 655	6 800	9 012	13 111	24 938	5 118	1 515
09 2 74	Landshut	34 433	592	17 183	7 015	9 640	13 293	29 608	4 809	1 722
09 2 75	Passau	46 002	468	20 889	11 259	13 383	20 114	39 749	6 241	2 974
09 2 76	Regen	21 461	252	10 228	4 332	6 649	10 054	17 720	3 739	1 134

¹⁾ Gebietsstand: 30.06.2005.

³⁾ Klassifikation der Wirtschaftszweige, Ausgabe 2003 (WZ 2003).

²⁾ Einschl. nicht zuordenbarer Fälle.

**10 Sozialversicherungspflichtig Beschäftigte am 30.06.2005 nach kreisfreien Städten,
Landkreisen sowie nach Wirtschaftsabschnitten und ausgewählten Merkmalen**

Schlüssel- Nummer	Land Kreisfreie Stadt Kreis ¹⁾	Insgesamt ²⁾	Nach Wirtschaftsabschnitten ³⁾				Und zwar			
			Land- und Forstwirt- schaft, Fischerei	Produ- zierendes Gewerbe	Handel, Gast- gewerbe und Verkehr	Sonstige Dienst- leistungen	weiblich	Vollzeit- beschäftigte	Teilzeit- beschäftigte	Ausländer/ -innen
09 2	noch Landkreise									
09 2 77	Rottal-Inn	30 513	291	13 446	7 063	9 712	14 077	25 584	4 925	1 255
09 2 78	Straubing-Bogen	18 144	432	9 505	2 828	5 377	7 618	15 404	2 739	942
	zusammen	362 971	3 716	165 255	76 422	117 546	157 860	304 733	58 157	16 806
	davon:									
	Kreisfreie Städte	83 326	267	23 206	20 882	38 963	42 396	66 657	16 647	3 963
	Landkreise	279 645	3 449	142 049	55 540	78 583	115 464	238 076	41 510	12 843
09 3	Reg.-Bez. Oberpfalz									
	Kreisfreie Städte									
09 3 61	Amberg	21 394	71	9 540	3 799	7 984	10 372	17 289	4 102	438
09 3 62	Regensburg	92 565	75	34 035	18 601	39 852	40 740	75 636	16 892	4 771
09 3 63	Weiden i.d. Opf.	22 310	53	5 765	8 319	8 171	11 646	17 947	4 353	532
	Landkreise									
09 3 71	Amberg-Sulzbach	22 622	190	11 102	4 284	7 046	9 760	19 000	3 613	409
09 3 72	Cham	38 614	350	19 531	7 820	10 908	16 889	32 544	6 067	1 203
03 3 73	Neumarkt i.d. Opf.	36 027	222	16 859	7 773	11 172	15 165	30 280	5 740	1 209
09 3 74	Neustadt a.d. Waldnaab	23 410	343	12 248	3 080	7 736	9 156	19 968	3 437	633
09 3 75	Regensburg	32 810	552	14 073	8 907	9 278	13 166	27 336	5 447	1 267
09 3 76	Schwandorf	43 569	386	21 090	8 840	13 249	17 761	37 458	6 106	1 053
09 3 77	Tirschenreuth	19 106	268	10 666	3 034	5 116	7 788	16 258	2 846	594
	zusammen	352 427	2 510	154 909	74 457	120 512	152 443	293 716	58 603	12 109
	davon:									
	Kreisfreie Städte	136 269	199	49 340	30 719	56 007	62 758	110 872	25 347	5 741
	Landkreise	216 158	2 311	105 569	43 738	64 505	89 685	182 844	33 256	6 368
09 4	Reg.-Bez. Oberfranken									
	Kreisfreie Städte									
09 4 61	Bamberg	46 907	237	18 895	9 295	18 479	21 373	37 140	9 764	1 573
09 4 62	Bayreuth	37 137	75	9 858	7 227	19 890	18 951	28 988	8 142	1 093
09 4 63	Coburg	27 951	74	9 613	4 455	13 809	13 421	22 778	5 170	624
09 4 64	Hof	22 486	68	6 350	6 050	10 016	11 533	18 134	4 351	1 128
	Landkreise									
09 4 71	Bamberg	26 385	402	12 653	6 692	6 638	10 524	22 185	4 196	809
09 4 72	Bayreuth	20 818	288	9 950	5 232	5 347	8 688	17 237	3 579	510
09 4 73	Coburg	25 915	198	16 146	5 066	4 479	11 430	21 611	4 301	772
09 4 74	Forchheim	22 078	384	9 167	5 408	7 119	10 373	17 821	4 248	932
09 4 75	Hof	30 953	226	17 235	6 495	6 996	13 842	26 083	4 869	993
09 4 76	Kronach	24 676	173	14 468	3 615	6 411	10 936	20 693	3 983	502
09 4 77	Kulmbach	23 121	127	11 003	4 580	7 408	10 414	19 007	4 110	486
09 4 78	Lichtenfels	24 504	148	10 396	6 980	6 979	11 772	20 168	4 320	432
09 4 79	Wunsiedel im Fichtelgebirge	25 760	136	13 036	4 976	7 607	12 041	21 279	4 478	1 229
	zusammen	358 691	2 536	158 770	76 071	121 178	165 298	293 124	65 511	11 083
	davon:									
	Kreisfreie Städte	134 481	454	44 716	27 027	62 194	65 278	107 040	27 427	4 418
	Landkreise	224 210	2 082	114 054	49 044	58 984	100 020	186 084	38 084	6 665
09 5	Reg.-Bez. Mittelfranken									
	Kreisfreie Städte									
09 5 61	Ansbach	22 787	186	7 282	4 676	10 642	11 277	18 356	4 426	968
09 5 62	Erlangen	71 728	164	34 222	8 051	29 291	31 148	58 099	13 619	5 388
09 5 63	Fürth	40 591	260	11 727	11 884	16 720	19 851	33 256	7 307	3 316
09 5 64	Nürnberg	252 469	1 247	66 470	66 372	118 338	112 565	211 828	40 592	26 277
09 5 65	Schwabach	12 207	115	5 088	2 837	4 167	5 986	9 837	2 369	879
	Landkreise									
09 5 71	Ansbach	48 645	490	24 745	9 736	13 673	22 186	40 355	8 286	2 130
09 5 72	Erlangen-Höchststadt	35 358	352	19 562	6 490	8 953	15 190	30 243	5 111	2 518
09 5 73	Fürth	19 514	204	8 267	4 544	6 499	9 676	15 907	3 599	1 528
09 5 75	Neustadt a.d. Aisch- Bad Windsheim	24 222	479	9 814	5 214	8 712	11 448	19 313	4 908	814
09 5 74	Nürnberger Land	44 259	216	19 849	9 835	14 359	20 371	35 897	8 354	3 235
09 5 76	Roth	28 685	348	12 174	6 934	9 227	13 082	23 272	5 407	1 491

¹⁾ Gebietsstand: 30.06.2005.

³⁾ Klassifikation der Wirtschaftszweige, Ausgabe 2003 (WZ 2003).

²⁾ Einschl. nicht zuordenbarer Fälle.

10 Sozialversicherungspflichtig Beschäftigte am 30.06.2005 nach kreisfreien Städten, Landkreisen sowie nach Wirtschaftsabschnitten und ausgewählten Merkmalen

Schlüssel- Nummer	Land Kreisfreie Stadt Kreis ¹⁾	Insgesamt ²⁾	Nach Wirtschaftsabschnitten ³⁾				Und zwar			
			Land- und Forstwirt- schaft, Fischerei	Produ- zierendes Gewerbe	Handel, Gast- gewerbe und Verkehr	Sonstige Dienst- leistungen	weiblich	Vollzeit- beschäftigte	Teilzeit- beschäftigte	Ausländer/ -innen
09 5	noch Landkreise									
09 5 77	Weißenburg-Gunzenh. zusammen	26 275	255	12 114	5 004	8 900	11 727	21 240	5 032	1 271
	davon:	626 740	4 316	231 314	141 577	249 481	284 507	517 603	109 010	49 815
	Kreisfreie Städte	399 782	1 972	124 789	93 820	179 158	180 827	331 376	68 313	36 828
	Landkreise	226 958	2 344	106 525	47 757	70 323	103 680	186 227	40 697	12 987
09 6	Reg.-Bez. Unterfranken									
	Kreisfreie Städte									
09 6 61	Aschaffenburg	40 318	89	11 834	12 998	15 391	17 883	33 146	7 157	3 225
09 6 62	Schweinfurt	48 162	41	23 594	7 624	16 903	16 671	40 740	7 417	1 865
09 6 63	Würzburg	73 125	213	13 068	17 943	41 899	37 815	55 877	17 225	2 845
	Landkreise									
09 6 71	Aschaffenburg	43 832	508	21 250	11 172	10 898	18 099	37 505	6 325	3 030
09 6 72	Bad Kissingen	29 554	310	9 985	6 343	12 916	14 388	23 757	5 793	615
09 6 74	Hasseberge	22 799	265	12 678	3 952	5 904	9 378	19 187	3 611	337
09 6 75	Kitzingen	25 766	608	10 975	6 160	8 018	11 345	21 380	4 375	969
09 6 77	Main-Spessart	39 318	354	22 827	6 218	9 917	15 746	33 035	6 280	1 834
09 6 76	Miltenberg	33 961	372	18 118	5 961	9 508	14 459	28 556	5 397	2 505
09 6 73	Rhön-Grabfeld	26 137	259	11 989	5 135	8 754	11 730	21 272	4 854	276
09 6 78	Schweinfurt	18 867	390	5 920	5 760	6 797	8 446	15 454	3 410	548
09 6 79	Würzburg	29 417	540	10 238	9 871	8 767	13 227	24 357	5 057	1 146
	zusammen	431 256	3 949	172 476	99 137	155 672	189 187	354 266	76 901	19 195
	davon:									
	Kreisfreie Städte	161 605	343	48 496	38 565	74 193	72 369	129 763	31 799	7 935
	Landkreise	269 651	3 606	123 980	60 572	81 479	116 818	224 503	45 102	11 260
09 7	Reg.-Bez. Schwaben									
	Kreisfreie Städte									
09 7 61	Augsburg	120 399	330	37 452	24 958	57 654	56 679	98 025	22 327	11 647
09 7 62	Kaufbeuren	14 263	158	3 949	3 407	6 747	7 802	10 846	3 413	747
09 7 63	Kempten (Allgäu)	29 762	89	7 883	8 726	13 062	14 543	23 417	6 312	1 768
09 7 64	Memmingen	23 635	177	9 923	5 441	8 092	10 842	19 859	3 767	1 820
	Landkreise									
09 7 71	Aichach-Friedberg	27 220	440	11 413	7 664	7 698	12 770	22 561	4 652	2 250
09 7 72	Augsburg	52 185	491	24 098	13 224	14 361	21 781	43 097	9 074	4 356
09 7 73	Dillingen a.d. Donau	25 251	430	12 127	5 184	7 505	11 562	20 585	4 663	1 398
09 7 79	Donau-Ries	45 450	487	24 057	9 656	11 245	18 849	38 723	6 718	1 793
09 7 74	Günzburg	39 828	338	17 702	7 026	14 756	17 297	32 870	6 949	3 119
09 7 76	Lindau (Bodensee)	24 460	253	12 013	4 856	7 338	11 004	20 320	4 136	2 788
09 7 75	Neu-Ulm	49 554	294	22 468	14 422	12 369	19 549	42 048	7 497	4 797
09 7 80	Oberallgäu	39 043	532	16 229	11 809	10 469	18 019	32 830	6 206	2 937
09 7 77	Ostallgäu	36 212	400	18 011	8 426	9 370	15 139	30 560	5 644	2 690
09 7 78	Unterallgäu	36 418	515	19 133	7 196	9 564	14 166	31 177	5 231	1 891
	zusammen	563 680	4 934	236 458	131 995	190 230	250 002	466 918	96 589	44 001
	davon:									
	Kreisfreie Städte	188 059	754	59 207	42 532	85 555	89 866	152 147	35 819	15 982
	Landkreise	375 621	4 180	177 251	89 463	104 675	160 136	314 771	60 770	28 019
09	zusammen	4 270 848	33 447	1 596 390	976 589	1 663 875	1 913 495	3 556 804	711 976	331 442
	davon:									
	Kreisfreie Städte	1 869 766	6 331	555 478	405 586	902 108	866 198	1 546 904	321 481	179 799
	Landkreise	2 401 082	27 116	1 040 912	571 003	761 767	1 047 297	2 009 900	390 495	151 643
10	Saarland									
	Stadtverband									
10 0 41	Saarbrücken	136 131	362	38 191	29 731	67 774	58 611	113 990	21 962	14 373
	Landkreise									
10 0 42	Merzig-Wadern	27 663	249	11 323	7 450	8 640	13 155	23 406	4 255	1 817
10 0 43	Neunkirchen	33 834	206	12 383	7 576	13 655	15 099	28 220	5 606	1 697
10 0 44	Saarlouis	64 503	279	31 628	13 887	18 707	23 197	55 897	8 603	6 320
10 0 45	Saar-Pfalz-Kreis	56 905	244	26 443	10 764	19 439	22 524	49 016	7 888	4 174
10 0 46	Sankt Wendel	21 577	134	8 079	4 564	8 792	10 142	17 838	3 737	494
10	zusammen	340 613	1 474	128 047	73 972	137 007	142 728	288 367	52 051	28 875
11	Berlin									
11 000	Berlin, Stadt	1 013 758	4 327	176 300	238 167	594 839	524 783	820 390	192 799	62 322

¹⁾ Gebietsstand: 30.06.2005.

³⁾ Klassifikation der Wirtschaftszweige, Ausgabe 2003 (WZ 2003).

²⁾ Einschl. nicht zuordenbarer Fälle.

**10 Sozialversicherungspflichtig Beschäftigte am 30.06.2005 nach kreisfreien Städten,
Landkreisen sowie nach Wirtschaftsabschnitten und ausgewählten Merkmalen**

Schlüssel- Nummer	Land Kreisfreie Stadt Kreis ¹⁾	Insgesamt ²⁾	Nach Wirtschaftsabschnitten ³⁾				Und zwar			
			Land- und Forstwirtschaft, Fischerei	Produ- zierendes Gewerbe	Handel, Gast- gewerbe und Verkehr	Sonstige Dienst- leistungen	weiblich	Vollzeit- beschäftigte	Teilzeit- beschäftigte	Ausländer/ -innen
12	Brandenburg									
	Kreisfreie Städte									
12 0 51	Brandenburg a.d. Havel	23 910	217	6 739	4 859	12 093	12 070	20 606	3 302	177
12 0 52	Cottbus	46 007	365	5 446	10 403	29 792	25 945	38 983	7 009	405
12 0 53	Frankfurt (Oder)	26 719	145	3 128	4 750	18 696	15 464	21 863	4 851	312
12 0 54	Potsdam	67 172	348	5 950	12 242	48 628	37 134	56 787	10 313	1 280
	Landkreise									
12 0 60	Barnim	40 183	1 267	9 059	10 880	18 976	19 476	34 430	5 737	408
12 0 61	Dahme-Spreewald	45 076	1 718	9 733	15 233	18 390	21 737	38 035	7 032	645
12 0 62	Elbe-Elster	29 201	1 993	10 071	6 105	10 963	14 032	25 036	4 165	135
12 0 63	Havelland	32 054	1 466	9 716	9 165	11 707	15 736	27 265	4 785	408
12 0 64	Märkisch-Oderland	41 024	2 154	9 563	11 276	18 030	20 030	35 256	5 760	466
12 0 65	Oberhavel	44 844	1 122	14 164	10 831	18 727	21 413	38 260	6 561	716
12 0 66	Oberspreewald-Lausitz	34 456	868	12 706	8 022	12 836	15 659	29 939	4 488	195
12 0 67	Oder-Spree	48 139	1 603	14 999	12 803	18 730	22 880	40 974	7 148	501
12 0 68	Ostprignitz-Ruppin	30 355	2 303	8 799	6 669	12 584	14 816	26 289	4 058	158
12 0 69	Potsdam-Mittelmark	49 987	2 781	11 661	15 342	20 201	23 765	42 481	7 498	815
12 0 70	Prignitz	24 368	1 601	6 877	6 016	9 873	11 939	20 261	4 105	101
12 0 71	Spree-Neisse	34 854	1 313	17 070	6 346	10 125	14 734	29 912	4 940	218
12 0 72	Teltow-Fläming	45 874	1 707	15 345	13 438	15 379	19 658	40 015	5 850	705
12 0 73	Uckermark	34 692	2 613	10 105	7 575	14 399	16 579	29 315	5 377	303
12	zusammen	698 915	25 584	181 131	171 955	320 129	343 067	595 707	102 979	7 948
	davon:									
	Kreisfreie Städte	163 808	1 075	21 263	32 254	109 209	90 613	138 239	25 475	2 174
	Landkreise	535 107	24 509	159 868	139 701	210 920	252 454	457 468	77 504	5 774
13	Mecklenburg-Vorpommern									
	Kreisfreie Städte									
13 0 01	Greifswald	20 909	309	3 129	3 641	13 830	12 234	17 114	3 793	241
13 0 02	Neubrandenburg	33 258	144	5 456	7 337	20 321	18 260	28 355	4 877	154
13 0 03	Rostock	71 323	247	10 913	17 514	42 649	37 881	61 216	10 098	844
13 0 04	Schwerin	46 495	160	6 996	9 274	30 062	26 178	38 956	7 533	288
13 0 05	Stralsund	21 940	132	3 393	4 921	13 494	11 773	18 501	3 435	105
13 0 06	Wismar	16 337	64	5 745	2 867	7 661	7 771	14 242	2 083	117
	Landkreise									
13 0 51	Bad Doberan	29 967	1 297	7 417	10 410	10 843	14 660	25 568	4 394	153
13 0 52	Demmin	19 552	1 922	5 382	4 906	7 342	9 111	16 940	2 612	58
13 0 53	Güstrow	27 348	1 807	6 085	6 543	12 913	13 751	22 683	4 665	90
13 0 54	Ludwigslust	33 913	2 058	12 339	7 772	11 738	15 916	29 225	4 683	295
13 0 55	Mecklenburg-Strelitz	17 009	1 298	3 788	4 786	7 137	8 121	14 558	2 450	82
13 0 56	Müritz	19 193	1 208	5 328	5 697	6 960	9 377	16 944	2 245	80
13 0 57	Nordvorpommern	24 423	1 776	5 169	7 349	10 124	12 441	20 642	3 776	76
13 0 58	Nordwestmecklenburg	25 580	1 914	8 813	5 948	8 905	11 466	22 275	3 303	157
13 0 59	Ostvorpommern	27 876	1 388	6 012	8 989	11 485	14 449	24 158	3 709	190
13 0 60	Parchim	24 154	1 872	6 289	4 927	10 994	12 239	20 522	3 632	98
13 0 61	Rügen	21 753	947	2 950	9 878	7 967	12 228	19 048	2 696	211
13 0 62	Uecker-Randow	17 963	1 064	3 559	3 311	10 029	9 769	14 646	3 317	63
13	zusammen	498 993	19 607	108 763	126 070	244 454	257 625	425 593	73 301	3 302
	davon:									
	Kreisfreie Städte	210 262	1 056	35 632	45 554	128 017	114 097	178 384	31 819	1 749
	Landkreise	288 731	18 551	73 131	80 516	116 437	143 528	247 209	41 482	1 553

¹⁾ Gebietsstand: 30.06.2005.

³⁾ Klassifikation der Wirtschaftszweige, Ausgabe 2003 (WZ 2003).

²⁾ Einschl. nicht zuordenbarer Fälle.

10 Sozialversicherungspflichtig Beschäftigte am 30.06.2005 nach kreisfreien Städten, Landkreisen sowie nach Wirtschaftsabschnitten und ausgewählten Merkmalen

Schlüssel- Nummer	Land Kreisfreie Stadt Kreis ¹⁾	Insgesamt ²⁾	Nach Wirtschaftsabschnitten ³⁾				Und zwar			
			Land- und Forstwirt- schaft, Fischerei	Produ- zierendes Gewerbe	Handel, Gast- gewerbe und Verkehr	Sonstige Dienst- leistungen	weiblich	Vollzeit- beschäftigte	Teilzeit- beschäftigte	Ausländer/ -innen
14	Sachsen									
14 1	Reg.-Bez. Chemnitz									
	Kreisfreie Städte									
14 1 61	Chemnitz	101 702	458	23 923	22 817	54 500	50 652	85 169	16 470	834
14 1 66	Plauen	24 589	195	6 875	4 886	12 631	12 812	20 736	3 851	192
14 1 67	Zwickau	47 226	436	15 581	9 225	21 984	20 779	40 460	6 754	264
	Landkreise									
14 1 71	Annaberg	25 284	689	10 843	4 920	8 830	12 204	21 146	4 138	88
14 1 91	Aue-Schwarzenberg	35 509	489	14 349	6 850	13 781	16 772	29 330	6 177	139
14 1 73	Chemnitzer Land	37 939	742	15 294	8 688	13 204	18 036	32 126	5 810	149
14 1 77	Freiberg	41 387	1 809	15 551	8 235	15 791	19 948	35 020	6 366	263
14 1 81	Mittlerer Erzgebirgskreis	23 707	960	9 988	4 512	8 247	11 689	19 368	4 312	66
14 1 82	Mittweida	34 957	1 445	13 301	8 337	11 873	16 239	29 845	5 110	173
14 1 88	Stollberg	21 625	756	9 014	4 540	7 314	10 446	17 927	3 698	78
14 1 78	Vogtlandkreis	50 818	1 673	21 593	10 983	16 566	24 911	42 642	8 166	327
14 1 93	Zwickauer Land	27 189	1 135	9 742	6 174	10 137	13 533	22 443	4 739	113
	zusammen	471 932	10 787	166 054	100 167	194 858	228 021	396 212	75 591	2 686
	davon:									
	Kreisfreie Städte	173 517	1 089	46 379	36 928	89 115	84 243	146 365	27 075	1 290
	Landkreise	298 415	9 698	119 675	63 239	105 743	143 778	249 847	48 516	1 396
14 2	Reg.-Bez. Dresden									
	Kreisfreie Städte									
14 2 62	Dresden	206 079	993	42 826	44 694	117 562	105 347	176 165	29 845	3 057
14 2 63	Görlitz	17 468	72	4 247	3 530	9 619	9 662	13 423	4 043	225
14 2 64	Hoyerswerda	11 547	72	2 052	3 145	6 278	7 178	9 093	2 452	96
	Landkreise									
14 2 72	Bautzen	44 419	1 286	14 950	9 325	18 858	21 090	37 892	6 511	253
14 2 92	Kamenz	45 255	1 549	16 678	10 814	16 212	20 872	39 316	5 930	298
14 2 86	Löbau-Zittau	21 725	1 032	7 640	4 305	8 748	10 381	17 786	3 934	162
14 2 80	Meißen-Radebeul	33 590	1 087	12 959	6 881	12 663	15 410	28 463	5 124	236
14 2 84	Niederschlesischer- Oberlausitzkreis	35 592	1 279	11 270	7 217	15 826	18 585	28 802	6 781	202
14 2 85	Riesa-Großenhain	35 802	1 193	11 348	7 981	15 279	17 942	29 832	5 969	244
14 2 87	Sächsische Schweiz	31 682	1 399	11 619	6 870	11 792	15 744	27 175	4 506	233
14 2 90	Weißeritzkreis	41 583	1 256	17 516	8 642	14 168	19 273	35 860	5 722	218
	zusammen	524 742	11 218	153 105	113 404	247 005	261 484	443 807	80 817	5 224
	davon:									
	Kreisfreie Städte	235 094	1 137	49 125	51 369	133 459	122 187	198 681	36 340	3 378
	Landkreise	289 648	10 081	103 980	62 035	113 546	139 297	245 126	44 477	1 846
14 3	Reg.-Bez. Leipzig									
	Kreisfreie Stadt									
14 3 65	Leipzig	188 845	499	33 185	42 446	112 711	99 666	157 134	31 520	2 290
	Landkreise									
14 3 74	Delitzsch	34 547	1 094	10 107	9 825	13 515	16 640	29 053	5 464	261
14 3 75	Döbeln	20 817	701	8 149	4 526	7 437	10 274	17 543	3 268	109
14 3 79	Leipziger Land	34 070	1 095	12 435	8 055	12 477	15 852	28 655	5 387	217
14 3 83	Muldentalkreis	31 402	1 433	9 889	7 230	12 850	15 297	26 852	4 546	151
14 3 89	Torgau-Oschatz	25 885	1 933	8 293	5 581	10 077	13 172	21 666	4 218	190
	zusammen	335 566	6 755	82 058	77 663	169 067	170 901	280 903	54 403	3 218
	davon:									
	Kreisfreie Stadt	188 845	499	33 185	42 446	112 711	99 666	157 134	31 520	2 290
	Landkreise	146 721	6 256	48 873	35 217	56 356	71 235	123 769	22 883	928
14	zusammen	1 332 240	28 760	401 217	291 234	610 930	660 406	1 120 922	210 811	11 128
	davon:									
	Kreisfreie Stadt	597 456	2 725	128 689	130 743	335 285	306 096	502 180	94 935	6 958
	Landkreise	734 784	26 035	272 528	160 491	275 645	354 310	618 742	115 876	4 170

¹⁾ Gebietsstand: 30.06.2005.

²⁾ Einschl. nicht zuordenbarer Fälle.

³⁾ Klassifikation der Wirtschaftszweige, Ausgabe 2003 (WZ 2003).

**10 Sozialversicherungspflichtig Beschäftigte am 30.06.2005 nach kreisfreien Städten,
Landkreisen sowie nach Wirtschaftsabschnitten und ausgewählten Merkmalen**

Schlüssel- Nummer	Land Kreisfreie Stadt Kreis ¹⁾	Insgesamt ²⁾	Nach Wirtschaftsabschnitten ³⁾				Und zwar			
			Land- und Forstwirt- schaft, Fischerei	Produ- zierendes Gewerbe	Handel, Gast- gewerbe und Verkehr	Sonstige Dienst- leistungen	weiblich	Vollzeit- beschäftigte	Teilzeit- beschäftigte	Ausländer/ -innen
15	Sachsen-Anhalt									
15 1	Reg.-Bez. Dessau									
	Kreisfreie Stadt									
15 1 01	Dessau	30 497	326	6 569	7 024	16 578	15 464	26 322	4 168	277
	Landkreise									
15 1 51	Anhalt-Zerbst	17 251	1 078	5 870	3 498	6 805	8 584	15 062	2 184	76
15 1 53	Bernburg	18 759	417	4 929	5 026	8 387	9 616	15 925	2 832	84
15 1 54	Bitterfeld	26 482	432	9 291	7 044	9 714	12 432	23 200	3 235	167
15 1 59	Köthen	14 565	407	4 593	3 328	6 236	7 060	12 621	1 939	114
15 1 71	Wittenberg	32 743	1 643	11 302	6 053	13 744	16 159	27 977	4 758	166
	zusammen	140 297	4 303	42 554	31 973	61 464	69 315	121 107	19 116	884
	davon:									
	Kreisfreie Stadt	30 497	326	6 569	7 024	16 578	15 464	26 322	4 168	277
	Landkreise	109 800	3 977	35 985	24 949	44 886	53 851	94 785	14 948	607
15 2	Reg.-Bez. Halle									
	Kreisfreie Stadt									
15 2 02	Halle/Saale	89 814	293	12 302	16 889	60 326	51 295	75 023	14 772	772
	Landkreise									
15 2 56	Burgenlandkreis	32 807	1 323	11 231	7 478	12 773	16 171	28 193	4 610	151
15 2 60	Mansfelder Land	22 009	951	6 445	5 630	8 983	11 053	17 655	4 353	124
15 2 61	Merseburg-Querfurt	41 633	1 412	15 578	9 038	15 604	17 598	36 204	5 426	394
15 2 65	Saalkreis	18 635	541	6 938	7 430	3 726	7 042	16 587	2 046	137
15 2 66	Sangerhausen	15 887	723	4 385	4 106	6 672	8 044	13 488	2 398	65
15 2 68	Weißenfels	17 675	554	4 857	4 680	7 584	8 776	15 203	2 472	159
	zusammen	238 460	5 797	61 736	55 251	115 668	119 979	202 353	36 077	1 802
	davon:									
	Kreisfreie Stadt	89 814	293	12 302	16 889	60 326	51 295	75 023	14 772	772
	Landkreise	148 646	5 504	49 434	38 362	55 342	68 684	127 330	21 305	1 030
15 3	Reg.-Bez. Magdeburg									
	Kreisfreie Stadt									
15 3 03	Magdeburg	97 705	265	16 449	19 462	61 515	53 145	80 907	16 762	1 165
	Landkreise									
15 3 52	Aschersleben-Stassfurt	24 339	1 129	8 215	4 288	10 706	11 958	21 199	3 139	172
15 3 55	Bördekreis	19 331	881	6 280	5 195	6 973	8 747	16 512	2 816	81
15 3 57	Halberstadt	19 965	718	4 830	4 982	9 434	10 829	17 163	2 795	79
15 3 58	Jerichower Land	24 973	1 323	8 643	5 468	9 538	11 777	21 508	3 459	141
15 3 62	Ohrekreis	32 639	1 266	12 642	8 719	10 007	14 815	27 448	5 186	205
15 3 63	Stendal	34 347	1 941	9 391	7 137	15 790	17 393	28 993	5 350	131
15 3 64	Quedlinburg	19 338	600	5 975	3 890	8 872	10 096	16 618	2 716	80
15 3 67	Schönebeck	15 709	383	5 257	3 153	6 911	7 841	13 551	2 155	89
15 3 69	Wernigerode	27 216	780	8 850	6 607	10 977	12 953	23 571	3 639	130
15 3 70	Altmarkkreis Salzwedel	25 719	1 768	8 264	5 479	10 203	12 648	22 500	3 219	152
	zusammen	341 281	9 286	86 532	68 901	150 723	159 554	267 470	48 017	2 273
	davon:									
	Kreisfreie Stadt	97 705	265	16 449	19 462	61 515	53 145	80 907	16 762	1 165
	Landkreise	243 576	9 021	70 083	49 439	89 208	106 409	186 563	31 255	1 108
15	zusammen	720 038	19 386	190 822	156 125	327 855	348 848	590 930	103 210	4 959
	davon:									
	Kreisfreie Städte	218 016	884	35 320	43 375	138 419	119 904	182 252	35 702	2 214
	Landkreise	502 022	18 502	155 502	112 750	189 436	228 944	408 678	67 508	2 745

¹⁾ Gebietsstand: 30.06.2005.

³⁾ Klassifikation der Wirtschaftszweige, Ausgabe 2003 (WZ 2003).

²⁾ Einschl. nicht zuordenbarer Fälle.

**10 Sozialversicherungspflichtig Beschäftigte am 30.06.2005 nach kreisfreien Städten,
Landkreisen sowie nach Wirtschaftsabschnitten und ausgewählten Merkmalen**

Schlüssel- Nummer	Land Kreisfreie Stadt Kreis ¹⁾	Insgesamt ²⁾	Nach Wirtschaftsabschnitten ³⁾				Und zwar			
			Land- und Forstwirt- schaft, Fischerei	Produ- zierendes Gewerbe	Handel, Gast- gewerbe und Verkehr	Sonstige Dienst- leistungen	weiblich	Vollzeit- beschäftigte	Teilzeit- beschäftigte	Ausländer/ -innen
16	Thüringen									
	Kreisfreie Städte									
16 0 51	Erfurt	92 759	730	16 332	22 442	53 223	48 492	79 770	12 947	947
16 0 52	Gera	35 633	198	6 057	7 890	21 470	19 473	30 453	5 168	217
16 0 53	Jena	41 577	108	10 327	7 113	23 974	22 061	34 357	7 210	532
16 0 54	Suhl	16 806	56	3 717	3 842	9 191	9 352	14 281	2 525	115
16 0 55	Weimar	20 918	91	3 446	4 445	12 936	11 554	17 616	3 282	219
16 0 56	Eisenach	20 985	62	8 028	4 418	8 477	9 990	17 973	3 010	162
	Landkreise									
16 0 61	Eichsfeld	29 759	868	12 989	5 913	9 983	13 437	24 379	5 377	120
16 0 62	Nordhausen	26 825	746	7 842	6 015	12 222	12 873	22 831	3 992	248
16 0 63	Wartburgkreis	38 259	1 242	18 898	7 237	10 874	16 868	33 661	4 593	324
16 0 64	Unstrut-Hainich-Kreis	30 461	1 623	9 803	5 959	13 048	15 523	25 330	5 131	152
16 0 65	Kyffhäuserkreis	19 670	1 000	6 370	3 723	8 573	9 876	16 901	2 768	87
16 0 66	Schmalkalden-Meiningen	41 021	892	17 173	7 416	15 457	19 546	35 447	5 572	357
16 0 67	Gotha	44 331	1 329	16 787	11 006	15 208	20 315	38 805	5 522	400
16 0 68	Sömmerda	19 221	933	8 219	3 926	6 099	8 193	16 933	2 285	96
16 0 69	Hildburghausen	18 115	945	7 796	3 186	6 187	8 727	15 135	2 980	83
16 0 70	Ilm-Kreis	30 346	758	11 937	6 388	11 263	13 751	26 355	3 988	234
16 0 71	Weimarer Land	21 690	1 035	7 446	5 208	7 993	10 071	18 870	2 817	124
16 0 72	Sonneberg	18 116	257	8 684	2 981	6 194	8 768	15 971	2 144	103
16 0 73	Saalfeld-Rudolfsstadt	33 701	1 053	13 319	6 663	12 665	16 454	29 148	4 534	166
16 0 74	Saale-Holzland-Kreis	25 133	1 342	9 677	6 410	7 704	11 566	21 710	3 421	332
16 0 75	Saale-Orla-Kreis	28 766	1 511	13 533	5 422	8 297	13 152	24 616	4 147	160
16 0 76	Greiz	28 234	1 314	11 430	7 024	8 463	13 012	24 495	3 725	144
16 0 77	Altenburger Land	25 938	836	9 476	6 207	9 419	12 560	21 737	4 199	159
16	zusammen	708 264	18 093	229 810	144 627	289 501	333 054	585 037	97 138	5 317
	davon:									
	Kreisfreie Städte	228 678	1 183	39 879	45 732	120 794	110 932	176 477	31 132	2 030
	Landkreise	479 586	16 848	181 903	94 477	160 230	212 132	390 587	62 996	3 125
01 - 16	Insgesamt	26 178 266	301 551	8 536 095	6 115 156	11 170 071	11 866 800	21 757 884	4 357 226	1 743 749

¹⁾ Gebietsstand: 30.06.2005.

³⁾ Klassifikation der Wirtschaftszweige, Ausgabe 2003 (WZ 2003).

²⁾ Einschl. nicht zuordenbarer Fälle.

11 Sozialversicherungspflichtig Beschäftigte, Ein- *) und Auspendler **) am 30.06.2005 nach Ländern

Wohnort	Arbeitsort																"Auspender"	
	Deutschland	Baden-Württemberg	Bayern	Berlin	Brandenburg	Bremen	Hamburg	Hessen	Mecklenburg-Vorpommern	Niedersachsen	Nordrhein-Westfalen	Rheinland-Pfalz	Saarland	Sachsen	Sachsen-Anhalt	Schleswig-Holstein		Thüringen
Insgesamt ¹⁾	26 178 266	3 715 840	4 270 848	1 013 758	698 915	269 709	738 493	2 089 523	498 993	2 305 451	5 556 270	1 148 747	340 613	1 332 240	720 038	770 564	708 264	X
Baden-Württemberg	3 578 598	3 416 860	62 133	3 011	576	535	3 552	33 845	200	4 561	21 237	25 738	1 685	1 448	572	1 617	1 028	161 738
Bayern	4 207 021	76 377	4 023 474	4 590	881	687	4 804	48 625	303	5 493	24 985	4 628	961	3 577	950	1 897	4 789	183 547
Berlin	927 406	5 684	7 422	811 985	59 711	521	4 692	7 067	1 876	4 234	13 258	1 186	379	3 672	2 550	1 876	1 293	115 421
Brandenburg	821 852	4 898	6 130	153 330	604 080	448	3 032	3 677	5 900	5 382	7 595	1 079	325	13 867	7 643	2 375	2 091	217 772
Bremen	188 679	741	687	319	120	156 699	2 947	836	150	23 059	2 082	171	50	50	114	589	65	31 980
Hamburg	540 919	2 141	3 904	2 006	338	1 512	461 741	4 113	1 078	11 995	6 431	431	199	210	301	44 365	154	79 178
Hessen	1 965 594	43 965	25 711	3 131	588	638	3 901	1 802 722	288	10 324	30 525	35 437	927	1 067	574	1 485	4 311	162 872
Mecklenburg-Vorpommern	547 817	1 447	1 704	5 231	6 142	979	13 119	1 373	479 704	7 861	3 246	431	112	1 739	1 821	22 002	906	68 113
Niedersachsen	2 426 151	10 007	10 276	4 498	1 193	102 216	82 475	16 120	1 990	2 104 938	69 051	2 537	577	1 100	5 115	11 995	2 063	321 213
Nordrhein-Westfalen	5 460 175	23 741	24 821	7 838	1 611	2 294	9 273	39 756	600	53 101	5 264 721	21 198	1 644	1 975	1 481	4 463	1 658	195 454
Rheinland-Pfalz	1 276 116	68 927	6 951	1 137	294	343	1 227	85 107	105	1 869	54 582	1 031 405	22 346	450	213	706	454	244 711
Saarland	313 031	3 026	1 647	265	61	43	227	2 625	12	401	3 558	12 041	288 792	118	53	128	34	24 239
Sachsen	1 379 030	11 327	29 703	6 276	13 805	374	1 545	6 927	1 200	3 974	9 030	2 261	373	1 260 652	16 928	1 008	13 647	118 378
Sachsen-Anhalt	797 373	5 483	8 839	5 352	7 092	569	1 695	4 500	1 467	42 283	9 435	1 493	335	23 810	673 325	1 394	10 301	124 048
Schleswig-Holstein	845 533	2 835	3 359	1 482	417	1 135	139 546	3 417	2 960	8 523	7 365	737	177	266	306	672 798	210	172 735
Thüringen	785 370	6 845	34 423	2 458	1 498	203	637	25 417	719	13 414	6 680	1 716	285	17 630	7 887	541	665 017	120 353
Ausland	110 631	30 636	18 652	613	354	445	3 898	2 835	342	3 428	20 437	5 857	21 335	454	100	1 124	121	X
Ohne Angabe	6 970	900	1 012	236	154	68	182	561	99	611	2 052	401	111	155	105	201	122	X
"Einpender"	117 601	298 980	247 374	201 773	94 835	113 010	276 752	286 801	19 289	200 513	291 549	117 342	51 821	71 588	46 713	97 766	43 247	X
"Pendlersaldo"	117 601	137 242	63 827	86 352	- 122 937	81 030	197 574	123 929	- 48 824	- 120 700	96 095	- 127 369	27 582	- 46 790	- 77 335	- 74 969	- 77 106	X

¹⁾ Sozialversicherungspflichtig Beschäftigte, die nicht am inländischen Arbeitsort wohnen.

**) Personen, die nicht am inländischen Wohnort sozialversicherungspflichtig beschäftigt sind.

***) Positiv = Überschuss der "Einpender" über die "Auspendler"; negativ = Überschuss der "Auspendler" über die "Einpender".

¹⁾ Einschl. "Ohne Angabe zum Wohnort".

Anhang

Klassifikation der Wirtschaftszweige, Ausgabe 2003 (WZ 2003) Tiefengliederung bis zur Ebene Wirtschaftsgruppe

A Land- und Forstwirtschaft

AA Land- und Forstwirtschaft

- 01 Landwirtschaft und Jagd
 - 01.1 Pflanzenbau
 - 01.2 Tierhaltung
 - 01.3 Gemischte Landwirtschaft
 - 01.4 Erbringung von landwirtschaftlichen und gärtnerischen Dienstleistungen
 - 01.5 Jagd
- 02 Forstwirtschaft
 - 02.0 Forstwirtschaft

B Fischerei und Fischzucht

BA Fischerei und Fischzucht

- 05 Fischerei und Fischzucht
 - 05.0 Fischerei und Fischzucht

C Bergbau und Gewinnung von Steinen und Erden

CA Kohlenbergbau, Torfgewinnung, Gewinnung von Erdöl und Erdgas, Bergbau auf Uran- und Thoriumerze

- 10 Kohlenbergbau, Torfgewinnung
 - 10.1 Steinkohlenbergbau und -brikettherstellung
 - 10.2 Braunkohlenbergbau und -veredlung
 - 10.3 Torfgewinnung und -veredlung
- 11 Gewinnung von Erdöl und Erdgas, Erbringung damit verbundener Dienstleistungen
 - 11.1 Gewinnung von Erdöl und Erdgas
 - 11.2 Erbringung von Dienstleistungen bei der Gewinnung von Erdöl und Erdgas
- 12 Bergbau auf Uran- und Thoriumerze
 - 12.0 Bergbau auf Uran- und Thoriumerze

CB Erzbergbau, Gewinnung von Steinen und Erden, sonstiger Bergbau

- 13 Erzbergbau
 - 13.1 Eisenerzbergbau
 - 13.2 NE-Metallerzbergbau (ohne Bergbau auf Uran- und Thoriumerze)
- 14 Gewinnung von Steinen und Erden, sonstiger Bergbau
 - 14.1 Gewinnung von Natursteinen
 - 14.2 Gewinnung von Kies, Sand, Ton und Kaolin
 - 14.3 Gewinnung von Mineralien für die Herstellung von chemischen Erzeugnissen
 - 14.4 Gewinnung von Salz
 - 14.5 Gewinnung von Steinen und Erden, anderweitig nicht genannt, sonstiger Bergbau

D Verarbeitendes Gewerbe

DA Ernährungsgewerbe und Tabakverarbeitung

- 15 Ernährungsgewerbe
 - 15.1 Schlachten und Fleischverarbeitung
 - 15.2 Fischverarbeitung

Anhang

- 15.3 Obst- und Gemüseverarbeitung
- 15.4 Herstellung von pflanzlichen und tierischen Ölen und Fetten
- 15.5 Milchverarbeitung; Herstellung von Speiseeis
- 15.6 Mahl- und Schälmaschinen, Herstellung von Stärke und Stärkeerzeugnissen
- 15.7 Herstellung von Futtermitteln
- 15.8 Sonstiges Ernährungsgewerbe (ohne Getränkeherstellung)
- 15.9 Herstellung von Getränken

16 Tabakverarbeitung

16.0 Tabakverarbeitung

DB Textil- und Bekleidungsgewerbe

17 Textilgewerbe

- 17.1 Spinnstoffaufbereitung und Spinnerei
- 17.2 Weberei
- 17.3 Textilveredlung
- 17.4 Herstellung von konfektionierten Textilwaren (ohne Bekleidung)
- 17.5 Sonstiges Textilgewerbe (ohne Herstellung von Maschenware)
- 17.6 Herstellung von gewirktem und gestricktem Stoff
- 17.7 Herstellung von gewirkten und gestrickten Fertigerzeugnissen

18 Bekleidungsgewerbe

- 18.1 Herstellung von Lederbekleidung
- 18.2 Herstellung von Bekleidung (ohne Lederbekleidung)
- 18.3 Zurichtung und Färben von Fellen, Herstellung von Pelzwaren

DC Ledergewerbe

19 Ledergewerbe

- 19.1 Herstellung von Leder und Lederfaserstoff
- 19.2 Lederverarbeitung (ohne Herstellung von Lederbekleidung und Schuhen)
- 19.3 Herstellung von Schuhen

DD Holzgewerbe (ohne Herstellung von Möbeln)

20 Holzgewerbe (ohne Herstellung von Möbeln)

- 20.1 Säge-, Hobel- und Holzimprägnierwerke
- 20.2 Herstellung von Furnier-, Sperrholz-, Holzfasern- und Holzspanplatten
- 20.3 Herstellung von Konstruktionsteilen, Fertigbauteilen, Ausbauelementen und Fertigteilbauten aus Holz
- 20.4 Herstellung von Verpackungsmitteln, Lagerbehältern und Ladungsträgern aus Holz
- 20.5 Herstellung von Holzwaren, anderweitig nicht genannt, sowie von Kork-, Flecht- und Korbwaren (ohne Herstellung von Möbeln)

DE Papier-, Verlags- und Druckgewerbe

21 Papiergewerbe

- 21.1 Herstellung von Holz- und Zellstoff, Papier, Karton und Pappe
- 21.2 Herstellung von Waren aus Papier, Karton und Pappe

22 Verlagsgewerbe, Druckgewerbe, Vervielfältigung von bespielten Ton-, Bild- und Datenträgern

- 22.1 Verlagsgewerbe
- 22.2 Druckgewerbe
- 22.3 Vervielfältigung von bespielten Ton-, Bild- und Datenträgern

DF Kokerei, Mineralölverarbeitung, Herstellung und Verarbeitung von Spalt- und Brutstoffen

23 Kokerei, Mineralölverarbeitung, Herstellung und Verarbeitung von Spalt- und Brutstoffen

- 23.1 Kokerei
- 23.2 Mineralölverarbeitung
- 23.3 Herstellung und Verarbeitung von Spalt- und Brutstoffen

Anhang

DG Herstellung von chemischen Erzeugnissen

- 24 Herstellung von chemischen Erzeugnissen
 - 24.1 Herstellung von chemischen Grundstoffen
 - 24.2 Herstellung von Schädlingsbekämpfungsmitteln, Pflanzenschutz- und Desinfektionsmitteln
 - 24.3 Herstellung von Anstrichmitteln, Druckfarben und Kitten
 - 24.4 Herstellung von pharmazeutischen Erzeugnissen
 - 24.5 Herstellung von Seifen, Wasch-, Reinigungs- und Körperpflegemitteln sowie von Duftstoffen
 - 24.6 Herstellung von sonstigen chemischen Erzeugnissen
 - 24.7 Herstellung von Chemiefasern

DH Herstellung von Gummi- und Kunststoffwaren

- 25 Herstellung von Gummi- und Kunststoffwaren
 - 25.1 Herstellung von Gummiwaren
 - 25.2 Herstellung von Kunststoffwaren

DI Glasgewerbe, Herstellung von Keramik, Verarbeitung von Steinen und Erden

- 26 Glasgewerbe, Herstellung von Keramik, Verarbeitung von Steinen und Erden
 - 26.1 Herstellung von Glas und Glaswaren
 - 26.2 Herstellung von keramischen Erzeugnissen (ohne Herstellung von Ziegeln und Baukeramik)
 - 26.3 Herstellung von keramischen Wand- und Bodenfliesen und -platten
 - 26.4 Herstellung von Ziegeln und sonstiger Baukeramik
 - 26.5 Herstellung von Zement, Kalk und gebranntem Gips
 - 26.6 Herstellung von Erzeugnissen aus Beton, Zement und Gips
 - 26.7 Be- und Verarbeitung von Naturwerksteinen und Natursteinen, anderweitig nicht genannt
 - 26.8 Herstellung von sonstigen Erzeugnissen aus nicht metallischen Mineralien

DJ Metallerzeugung und -bearbeitung, Herstellung von Metallerzeugnissen

- 27 Metallerzeugung und -bearbeitung
 - 27.1 Erzeugung von Roheisen, Stahl und Ferrolegierungen
 - 27.2 Herstellung von Rohren
 - 27.3 Sonstige erste Bearbeitung von Eisen und Stahl
 - 27.4 Erzeugung und erste Bearbeitung von NE-Metallen
 - 27.5 Gießereien
- 28 Herstellung von Metallerzeugnissen
 - 28.1 Stahl- und Leichtmetallbau
 - 28.2 Herstellung von Metallbehältern mit einem Fassungsvermögen von mehr als 300 l; Herstellung von Heizkörpern und -kesseln für Zentralheizungen
 - 28.3 Herstellung von Dampfkesseln (ohne Zentralheizungskessel)
 - 28.4 Herstellung von Schmiede-, Press-, Zieh- und Stanzteilen, gewalzten Ringen und pulvermetallurgischen Erzeugnissen
 - 28.5 Oberflächenveredlung und Wärmebehandlung; Mechanik, anderweitig nicht genannt
 - 28.6 Herstellung von Schneidwaren, Werkzeugen, Schlössern und Beschlägen aus unedlen Metallen
 - 28.7 Herstellung von sonstigen Metallwaren

DK Maschinenbau

- 29 Maschinenbau
 - 29.1 Herstellung von Maschinen für die Erzeugung und Nutzung von mechanischer Energie (ohne Motoren für Luft- und Straßenfahrzeuge)
 - 29.2 Herstellung von sonstigen nicht wirtschaftszweigspezifischen Maschinen
 - 29.3 Herstellung von land- und forstwirtschaftlichen Maschinen
 - 29.4 Herstellung von Werkzeugmaschinen
 - 29.5 Herstellung von Maschinen für sonstige bestimmte Wirtschaftszweige
 - 29.6 Herstellung von Waffen und Munition
 - 29.7 Herstellung von Haushaltsgeräten, anderweitig nicht genannt

Anhang

DL Herstellung von Büromaschinen, Datenverarbeitungsgeräten und -einrichtungen; Elektrotechnik, Feinmechanik und Optik

- 30 Herstellung von Büromaschinen, Datenverarbeitungsgeräten und -einrichtungen
- 30.0 Herstellung von Büromaschinen, Datenverarbeitungsgeräten und -einrichtungen
- 31 Herstellung von Geräten der Elektrizitätserzeugung, -verteilung u.Ä.
 - 31.1 Herstellung von Elektromotoren, Generatoren und Transformatoren
 - 31.2 Herstellung von Elektrizitätsverteilungs- und -schalteinrichtungen
 - 31.3 Herstellung von isolierten Elektrokabeln, -leitungen und -drähten
 - 31.4 Herstellung von Akkumulatoren und Batterien
 - 31.5 Herstellung von elektrischen Lampen und Leuchten
 - 31.6 Herstellung von elektrischen Ausrüstungen, anderweitig nicht genannt
- 32 Rundfunk- und Nachrichtentechnik
 - 32.1 Herstellung von elektronischen Bauelementen
 - 32.2 Herstellung von Geräten und Einrichtungen der Telekommunikationstechnik
 - 32.3 Herstellung von Rundfunkgeräten sowie phono- und videotechnischen Geräten
- 33 Medizin-, Mess-, Steuer- und Regelungstechnik, Optik, Herstellung von Uhren
 - 33.1 Herstellung von medizinischen Geräten und orthopädischen Erzeugnissen
 - 33.2 Herstellung von Mess-, Kontroll-, Navigations- u.ä. Instrumenten und Vorrichtungen
 - 33.3 Herstellung von industriellen Prozesssteuerungseinrichtungen
 - 33.4 Herstellung von optischen und fotografischen Geräten
- 33.5 Herstellung von Uhren

DM Fahrzeugbau

- 34 Herstellung von Kraftwagen und Kraftwagenteilen
 - 34.1 Herstellung von Kraftwagen und Kraftwagenmotoren
 - 34.2 Herstellung von Karosserien, Aufbauten und Anhängern
 - 34.3 Herstellung von Teilen und Zubehör für Kraftwagen und Kraftwagenmotoren
- 35 Sonstiger Fahrzeugbau
 - 35.1 Schiff- und Bootsbau
 - 35.2 Bahnindustrie
 - 35.3 Luft- und Raumfahrzeugbau
 - 35.4 Herstellung von Krafträdern, Fahrrädern und Behindertenfahrzeugen
 - 35.5 Fahrzeugbau, anderweitig nicht genannt

DN Herstellung von Möbeln, Schmuck, Musikinstrumenten, Sportgeräten, Spielwaren und sonstigen Erzeugnissen; Recycling

- 36 Herstellung von Möbeln, Schmuck, Musikinstrumenten, Sportgeräten, Spielwaren und sonstigen Erzeugnissen
 - 36.1 Herstellung von Möbeln
 - 36.2 Herstellung von Schmuck u.ä. Erzeugnissen
 - 36.3 Herstellung von Musikinstrumenten
 - 36.4 Herstellung von Sportgeräten
 - 36.5 Herstellung von Spielwaren
 - 36.6 Herstellung von sonstigen Erzeugnissen
- 37 Recycling
 - 37.1 Recycling von metallischen Altmaterialien und Reststoffen
 - 37.2 Recycling von nichtmetallischen Altmaterialien und Reststoffen

Anhang

E Energie- und Wasserversorgung

EA Energie- und Wasserversorgung

- 40 Energieversorgung
 - 40.1 Elektrizitätsversorgung
 - 40.2 Gasversorgung
 - 40.3 Wärmeversorgung
- 41 Wasserversorgung
 - 41.0 Wasserversorgung

F Baugewerbe

FA Baugewerbe

- 45 Baugewerbe
 - 45.1 Vorbereitende Baustellenarbeiten
 - 45.2 Hoch- und Tiefbau
 - 45.3 Bauinstallation
 - 45.4 Sonstiges Ausbaugewerbe
 - 45.5 Vermietung von Baumaschinen und -geräten mit Bedienungspersonal

G Handel; Instandhaltung und Reparatur von Kraftfahrzeugen und Gebrauchsgütern

GA Handel; Instandhaltung und Reparatur von Kraftfahrzeugen und Gebrauchsgütern

- 50 Kraftfahrzeughandel; Instandhaltung und Reparatur von Kraftfahrzeugen; Tankstellen
 - 50.1 Handel mit Kraftwagen
 - 50.2 Instandhaltung und Reparatur von Kraftwagen
 - 50.3 Handel mit Kraftwagenteilen und -zubehör
 - 50.4 Handel mit Krafträdern, Kraftradteilen und -zubehör; Instandhaltung und Reparatur von Krafträdern
 - 50.5 Tankstellen
- 51 Handelsvermittlung und Großhandel (ohne Handel mit Kraftfahrzeugen)
 - 51.1 Handelsvermittlung
 - 51.2 Großhandel mit landwirtschaftlichen Grundstoffen und lebenden Tieren
 - 51.3 Großhandel mit Nahrungsmitteln, Getränken und Tabakwaren
 - 51.4 Großhandel mit Gebrauchs- und Verbrauchsgütern
 - 51.5 Großhandel mit nicht landwirtschaftlichen Halbwaren, Altmaterialien und Reststoffen
 - 51.8 Großhandel mit Maschinen, Ausrüstungen und Zubehör
 - 51.9 Sonstiger Großhandel
- 52 Einzelhandel (ohne Handel mit Kraftfahrzeugen und ohne Tankstellen); Reparatur von Gebrauchsgütern
 - 52.1 Einzelhandel mit Waren verschiedener Art (in Verkaufsräumen)
 - 52.2 Facheinzelhandel mit Nahrungsmitteln, Getränken und Tabakwaren (in Verkaufsräumen)
 - 52.3 Apotheken; Facheinzelhandel mit medizinischen, orthopädischen und kosmetischen Artikeln (in Verkaufsräumen)
 - 52.4 Sonstiger Facheinzelhandel (in Verkaufsräumen)
 - 52.5 Einzelhandel mit Antiquitäten und Gebrauchsgütern (in Verkaufsräumen)
 - 52.6 Einzelhandel (nicht in Verkaufsräumen)
 - 52.7 Reparatur von Gebrauchsgütern

Anhang

H Gastgewerbe

HA Gastgewerbe

- 55 Gastgewerbe
 - 55.1 Hotellerie
 - 55.2 Sonstiges Beherbergungsgewerbe
 - 55.3 Speisengeprägte Gastronomie
 - 55.4 Getränkegeprägte Gastronomie
 - 55.5 Kantinen und Caterer

I Verkehr und Nachrichtenübermittlung

IA Verkehr und Nachrichtenübermittlung

- 60 Landverkehr; Transport in Rohrfernleitungen
 - 60.1 Eisenbahnverkehr
 - 60.2 Sonstiger Landverkehr
 - 60.3 Transport in Rohrfernleitungen
- 61 Schifffahrt
 - 61.1 See- und Küstenschifffahrt
 - 61.2 Binnenschifffahrt
- 62 Luftfahrt
 - 62.1 Linienflugverkehr
 - 62.2 Gelegenheitsflugverkehr
 - 62.3 Raumtransport
- 63 Hilfs- und Nebentätigkeiten für den Verkehr; Verkehrsvermittlung
 - 63.1 Frachturnschlag und Lagerei
 - 63.2 Sonstige Hilfs- und Nebentätigkeiten für den Verkehr
 - 63.3 Reisebüros und Reiseveranstalter
 - 63.4 Spedition, sonstige Verkehrsvermittlung
- 64 Nachrichtenübermittlung
 - 64.1 Postverwaltung und private Post- und Kurierdienste
 - 64.3 Fernmeldedienste

J Kredit- und Versicherungsgewerbe

JA Kredit- und Versicherungsgewerbe

- 65 Kreditgewerbe
 - 65.1 Zentralbanken und Kreditinstitute
 - 65.2 Sonstige Finanzierungsinstitutionen
- 66 Versicherungsgewerbe
 - 66.0 Versicherungsgewerbe
- 67 Mit dem Kredit- und Versicherungsgewerbe verbundene Tätigkeiten
 - 67.1 Mit dem Kreditgewerbe verbundene Tätigkeiten
 - 67.2 Mit dem Versicherungsgewerbe verbundene Tätigkeiten

Anhang

- K Grundstücks- und Wohnungswesen, Vermietung beweglicher Sachen, Erbringung von wirtschaftlichen Dienstleistungen, anderweitig nicht genannt**
- KA Grundstücks- und Wohnungswesen, Vermietung beweglicher Sachen, Erbringung von wirtschaftlichen Dienstleistungen, anderweitig nicht genannt**
- 70 Grundstück- und Wohnungswesen
 - 70.1 Erschließung, Kauf und Verkauf von Grundstücken, Gebäuden und Wohnungen
 - 70.2 Vermietung und Verpachtung von eigenen Grundstücken, Gebäuden und Wohnungen
 - 70.3 Vermittlung und Verwaltung von fremden Grundstücken, Gebäuden und Wohnungen
- 71 Vermietung beweglicher Sachen ohne Bedienungspersonal
 - 71.1 Vermietung von Kraftwagen bis 3,5 t Gesamtgewicht
 - 71.2 Vermietung von sonstigen Verkehrsmitteln
 - 71.3 Vermietung von Maschinen und Geräten
 - 71.4 Vermietung von Gebrauchsgütern, anderweitig nicht genannt
- 72 Datenverarbeitung und Datenbanken
 - 72.1 Hardwareberatung
 - 72.2 Softwarehäuser
 - 72.3 Datenverarbeitungsdienste
 - 72.4 Datenbanken
 - 72.5 Instandhaltung und Reparatur von Büromaschinen, Datenverarbeitungsgeräten und -einrichtungen
 - 72.6 Sonstige mit der Datenverarbeitung verbundene Tätigkeiten
- 73 Forschung und Entwicklung
 - 73.1 Forschung und Entwicklung im Bereich Natur-, Ingenieur-, Agrarwissenschaften und Medizin
 - 73.2 Forschung und Entwicklung im Bereich Rechts-, Wirtschafts- und Sozialwissenschaften sowie im Bereich Sprach-, Kultur- und Kunstwissenschaften
- 74 Erbringung von wirtschaftlichen Dienstleistungen, anderweitig nicht genannt
 - 74.1 Rechts-, Steuer- und Unternehmensberatung, Wirtschaftsprüfung, Buchführung, Markt- und Meinungsforschung, Managementtätigkeiten von Holdinggesellschaften
 - 74.2 Architektur- und Ingenieurbüros
 - 74.3 Technische, physikalische und chemische Untersuchung
 - 74.4 Werbung
 - 74.5 Personal- und Stellenvermittlung, Überlassung von Arbeitskräften
 - 74.6 Wach- und Sicherheitsdienste sowie Detekteien
 - 74.7 Reinigung von Gebäuden, Inventar und Verkehrsmitteln
 - 74.8 Erbringung von sonstigen wirtschaftlichen Dienstleistungen, anderweitig nicht genannt
- L Öffentliche Verwaltung, Verteidigung, Sozialversicherung**
- LA Öffentliche Verwaltung, Verteidigung, Sozialversicherung**
- 75 Öffentliche Verwaltung, Verteidigung, Sozialversicherung
 - 75.1 Öffentliche Verwaltung
 - 75.2 Auswärtige Angelegenheiten, Verteidigung, Rechtspflege, Öffentliche Sicherheit und Ordnung
 - 75.3 Sozialversicherung und Arbeitsförderung
- M Erziehung und Unterricht**
- MA Erziehung und Unterricht**
- 80 Erziehung und Unterricht
 - 80.1 Kindergärten, Vor- und Grundschulen
 - 80.2 Weiterführende Schulen
 - 80.3 Hochschulen und andere Bildungseinrichtungen des Tertiärbereichs
 - 80.4 Erwachsenenbildung und sonstiger Unterricht

Anhang

N Gesundheits-, Veterinär- und Sozialwesen

NA Gesundheits-, Veterinär- und Sozialwesen

85 Gesundheits-, Veterinär- und Sozialwesen

85.1 Gesundheitswesen

85.2 Veterinärwesen

85.3 Sozialwesen

O Erbringung von sonstigen öffentlichen und persönlichen Dienstleistungen

OA Erbringung von sonstigen öffentlichen und persönlichen Dienstleistungen

90 Abwasser- und Abfallbeseitigung und sonstige Entsorgung

90.0 Abwasser- und Abfallbeseitigung und sonstige Entsorgung

91 Interessenvertretungen sowie kirchliche und sonstige Vereinigungen (ohne Sozialwesen, Kultur und Sport)

91.1 Wirtschafts- und Arbeitgeberverbände, Berufsorganisationen

91.2 Arbeitnehmervereinigungen

91.3 Kirchliche Vereinigungen; politische Parteien sowie sonstige Interessenvertretungen und Vereinigungen, anderweitig nicht genannt

92 Kultur, Sport und Unterhaltung

92.1 Film- und Videofilmherstellung, -verleih und -vertrieb, Kinos

92.2 Rundfunkveranstalter, Herstellung von Hörfunk- und Fernsehprogrammen

92.3 Erbringung von sonstigen kulturellen und unterhaltenden Leistungen

92.4 Korrespondenz- und Nachrichtenbüros, selbständige Journalistinnen und Journalisten

92.5 Bibliotheken, Archive, Museen, botanische und zoologische Gärten

92.6 Sport

92.7 Erbringung von sonstigen Dienstleistungen für Unterhaltung, Erholung und Freizeit

93 Erbringung von sonstigen Dienstleistungen

93.0 Erbringung von sonstigen Dienstleistungen

P Private Haushalte mit Hauspersonal

PA Private Haushalte mit Hauspersonal

95 Private Haushalte mit Hauspersonal

95.0 Private Haushalte mit Hauspersonal

Q Exterritoriale Organisationen und Körperschaften

QA Exterritoriale Organisationen und Körperschaften

99 Exterritoriale Organisationen und Körperschaften

99.0 Exterritoriale Organisationen und Körperschaften

Anhang

Zusammengefasste Wirtschaftsabschnitte für Veröffentlichungszwecke innerhalb der Beschäftigtenstatistik

Bezeichnung	Position ¹⁾
Land- und Forstwirtschaft, Fischerei	A + B
Produzierendes Gewerbe	C - F
Bergbau	C
Verarbeitendes Gewerbe	D
Energie- und Wasserversorgung	E
Baugewerbe	F
Handel, Gastgewerbe und Verkehr	G - I
Handel	G
Gastgewerbe	H
Verkehr und Nachrichtenübermittlung	I
Sonstige Dienstleistungen	J - Q
Kredit- und Versicherungsgewerbe	J
Grundstückswesen, Vermietung, Dienstleistungen für Unternehmen	K
Öffentliche Verwaltung u. ä.	L + Q
Öffentliche und private Dienstleistungen (ohne öffentliche Verwaltung)	M - P

¹⁾ Klassifikation der Wirtschaftszweige, Ausgabe 2003 (WZ 2003).