

Bevölkerung und Erwerbstätigkeit

Stand und Entwicklung der Erwerbstätigkeit

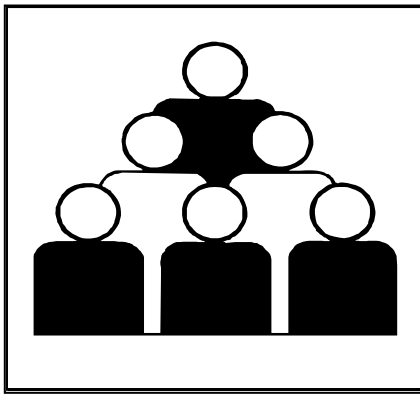

Ergebnisse des Mikrozensus 2003

Band 3: Früheres Bundesgebiet

Erscheinungsfolge: jährlich
Erschienen im November 2004

Fachliche Informationen zu diesem Produkt können Sie direkt beim Statistischen Bundesamt, Zweigstelle Bonn, erfragen: Gruppe VIII C, Telefon: 0 18 88 / 6 44 - 86 95 oder Fax: 0 18 88 / 6 44 89 62 oder Postfach 17 03 77, 53029 Bonn, E-Mail: mikrozensus@destatis.de

© Statistisches Bundesamt, Wiesbaden 2004

Für nichtgewerbliche Zwecke sind Vervielfältigung und unentgeltliche Verbreitung, auch auszugsweise, mit Quellenangabe gestattet. Die Verbreitung, auch auszugsweise, über elektronische Systeme/Datenträger bedarf der vorherigen Zustimmung. Alle übrigen Rechte bleiben vorbehalten.

Erratum zur Fachserie 1, Reihe 4.1.1, 2003

„Bevölkerung und Erwerbstätigkeit, Stand und Entwicklung der Erwerbstätigkeit“

Online-Version im Statistik-Shop

Wir bitten folgende Korrektur zu beachten:

Änderung gegenüber der Online-Version, Stand 29.10.2004

Tabelle 1.2 Bevölkerung im Mai 2003 nach Alter, Beteiligung am Erwerbsleben sowie Erwerbstätige nach Stellung im Beruf

Inhalt

1 Bevölkerung

- 1.1 Bevölkerung im Mai 2003 nach Beteiligung am Erwerbsleben, Familienstand, überwiegendem Lebensunterhalt und Altersgruppen
- 1.2 Bevölkerung im Mai 2003 nach Alter, Beteiligung am Erwerbsleben sowie Erwerbstätige nach Stellung im Beruf
 - Insgesamt
 - Deutsche
 - Ausländer
- 1.3 Bevölkerung, Erwerbspersonen sowie Erwerbsquoten im Mai 2003 nach Altersgruppen und Familienstand
 - Insgesamt
 - Deutsche
 - Ausländer
- 1.4 Bevölkerung im Mai 2003 nach Beteiligung am Erwerbsleben, überwiegendem Lebensunterhalt und monatlichem Nettoeinkommen
 - in 1 000
 - in %

2 Nichterwerbstätige

- 2.1 Nichterwerbstätige im Alter von 15 und mehr Jahren – darunter Ausländer – im Mai 2003 nach Familienstand, Altersgruppen, Wirtschaftsbereichen und Stellung im Beruf der letzten Tätigkeit
- 2.2 Erwerbslose – darunter Ausländer – im Mai 2003 nach Familienstand, Altersgruppen, Wirtschaftsbereichen und Stellung im Beruf der letzten Tätigkeit
- 2.3 Sofort verfügbare Erwerbslose – darunter Ausländer – im Mai 2003 nach Familienstand, Altersgruppen, Wirtschaftsbereichen und Stellung im Beruf der letzten Tätigkeit
- 2.4 Nichterwerbspersonen im Alter von 15 und mehr Jahren – darunter Ausländer – im Mai 2003 nach Familienstand, Altersgruppen, Wirtschaftsbereichen und Stellung im Beruf der letzten Tätigkeit

3 Erwerbstätige

- 3.1 Erwerbstätige im Mai 2003 nach Wirtschaftsbereichen, Stellung im Beruf und Altersgruppen
 - in 1 000
 - in %
- 3.2 Erwerbstätige im Mai 2003 nach Familienstand, Stellung im Beruf und Altersgruppen
 - in 1 000
 - in %
- 3.3 Erwerbstätige im Mai 2003 nach Staatsangehörigkeit, Stellung im Beruf und Altersgruppen
- 3.4 Erwerbstätige im Mai 2003 nach Wirtschaftsunterbereichen und Stellung im Beruf
 - in 1 000
 - in %
- 3.5 Erwerbstätige im Mai 2003 nach Wirtschaftsunterbereichen und Altersgruppen
 - in 1 000
 - in %
- 3.6 Erwerbstätige im Mai 2003 nach Wirtschaftsbereichen, Stellung im Beruf und Gemeindegrößenklassen
- 3.7 Erwerbstätige im Mai 2003, die zwei Erwerbstätigkeiten ausübten, nach Wirtschaftsbereichen und tatsächlich in der Berichtswoche vom 05. bis 11. Mai 2003 geleisteten Arbeitsstunden in der zweiten Erwerbstätigkeit
- 3.8 Erwerbstätige im Mai 2003 nach normalerweise geleisteter Wochenarbeitszeit, Stellung im Beruf, Altersgruppen, Familienstand, Wirtschaftsbereichen und monatlichem Nettoeinkommen
- 3.9 Erwerbstätige im Mai 2003 nach Wirtschaftsunterabschnitten, Stellung im Beruf sowie abhängig Erwerbstätige nach normalerweise je Woche geleisteten Arbeitsstunden
- 3.10 Erwerbstätige im Mai 2003 nach Wirtschaftsbereichen, Stellung im Beruf und normalerweise je Woche geleisteten Arbeitsstunden

3 Erwerbstätige

- 3.11 Erwerbstätige im Mai 2003 nach Wirtschaftsbereichen, Stellung im Beruf und in der Berichtswoche vom 05. bis 11. Mai 2003 tatsächlich geleisteten Arbeitsstunden
- 3.12 Erwerbstätige nach Wirtschaftsbereichen, Stellung im Beruf und normalerweise je Woche geleisteten Arbeitstagen (von 2001 bis 2003 keine Befragung nach Arbeitstagen)
- 3.13 Erwerbstätige nach Wirtschaftsbereichen, Stellung im Beruf und in der Berichtswoche tatsächlich geleisteten Arbeitstagen (von 2001 bis 2003 keine Befragung nach Arbeitstagen)
- 3.14 Erwerbstätige im Mai 2003 nach Wirtschaftsbereichen bzw. Stellung im Beruf, tatsächlich in der Berichtswoche vom 05. bis 11. Mai 2003 geleisteten Arbeitsstunden und Gründen für Mehr- bzw. Minderarbeit in der Berichtswoche
- 3.15 Erwerbstätige im Mai 2003 nach Familienstand, tatsächlich in der Berichtswoche vom 05. bis 11. Mai 2003 geleisteten Arbeitsstunden und Gründen für Mehr- bzw. Minderarbeit in der Berichtswoche
- 3.16.1 Abhängig Erwerbstätige - darunter Ausländer - im Mai 2003 nach Altersgruppen, Familienstand, normalerweise je Woche geleisteten Arbeitsstunden, Wirtschaftsunterbereichen, Abschluß an einer allgemeinbildenden Schule, beruflichem Ausbildungs-/Hochschulabschluß, Art des Arbeitsvertrages und Grund der Befristung
- 3.16.2 Abhängig Erwerbstätige - darunter Ausländer - im Mai 2003 nach Altersgruppen, Familienstand, normalerweise je Woche geleisteten Arbeitsstunden, Wirtschaftsunterbereichen, Abschluß an einer allgemeinbildenden Schule, beruflichem Ausbildungs-/Hochschulabschluß, Art des Arbeitsvertrages und Dauer der Befristung
- 3.17 Abhängig Erwerbstätige - darunter Ausländer - im Mai 2003 nach Altersgruppen, Familienstand, normalerweise je Woche geleisteten Arbeitsstunden, Wirtschaftsunterbereichen, Abschluß an einer allgemeinbildenden Schule, beruflichem Ausbildungs-/Hochschulabschluß und Art der ausgeübten Tätigkeit
- 3.18 Tätigkeitsfälle im Mai 2003 nach Wirtschaftsbereichen, Stellung im Beruf und in der Berichtswoche vom 05. bis 11. Mai 2003 tatsächlich geleisteten Arbeitsstunden
- 3.19 Abhängig Erwerbstätige – darunter Ausländer – im Mai 2003 nach Altersgruppen, Familienstand, Wirtschaftsunterbereichen, Stellung im Beruf, allgemeinem Schulabschluss, beruflichem Ausbildungs- oder Hochschulabschluss und nach Beginn der derzeitigen Tätigkeit

4 Erwerbslose

- 4.1 Erwerbslose im Mai 2003 nach Familienstand und Altersgruppen
- 4.2 Erwerbslose im Mai 2003 nach Wirtschaftsbereichen und Stellung im Beruf der letzten Erwerbstätigkeit
- 4.3 Erwerbslose im Mai 2003 nach Dauer der Arbeitsuche und Altersgruppen
- 4.4 Erwerbslose im Mai 2003 nach Art der Arbeitsuche, Art der gesuchten Tätigkeit und Dauer der Arbeitsuche
- 4.5 Erwerbslose im Mai 2003 nach Umständen der Arbeitsuche und Altersgruppen

5 Nichterwerbspersonen

- 5.1 Nichterwerbspersonen im Alter von 15 und mehr Jahren im Mai 2003 nach Zeitpunkt der Beendigung der letzten Erwerbstätigkeit und Altersgruppen
- 5.2 Nichterwerbspersonen im Alter von 15 und mehr Jahren mit früherer Erwerbstätigkeit im Mai 2003 nach wichtigstem Grund für die Beendigung der letzten Tätigkeit und Altersgruppen

6 Länderergebnisse (Ergebnisse in Band 2 - Deutschland veröffentlicht)

7 Lange Reihen für das Frühere Bundesgebiet

- 7.1 Bevölkerung nach Beteiligung am Erwerbsleben 1989, 1991, 1994, 1997, 1999, 2001, 2002 und 2003
- 7.2 Erwerbstätige nach Stellung im Beruf 1989, 1991, 1994, 1997, 1999, 2001, 2002 und 2003
- 7.3.1 Erwerbstätige nach Wirtschaftsabteilungen 1989 bis 1994
- 7.3.2 Erwerbstätige nach Wirtschaftsunterbereichen 1995, 1997, 1999, 2001, 2002 und 2003
- 7.4 Von den Erwerbstätigen durchschnittlich in der Berichtswoche tatsächlich geleisteten Arbeitsstunden (vorwiegende Erwerbstätigkeit) je Wirtschaftsbereich und Stellung im Beruf 1989, 1991, 1994, 1997, 1999, 2001, 2002 und 2003
- 7.5.1 Erwerbstätige nach Stellung im Beruf und monatlichem Nettoeinkommen 1989, 1991, 1994, 1997, 1999 und 2001
- 7.5.2 Erwerbstätige nach Stellung im Beruf und monatlichem Nettoeinkommen 2002 und 2003
- 7.6 Erwerbspersonen auf 100 Männer bzw. Frauen nach Altersgruppen (Erwerbsquoten) 1989, 1991, 1994, 1997, 1999, 2001, 2002 und 2003
 - 7.6.1 Insgesamt
 - 7.6.2 Deutsche
 - 7.6.3 Ausländer

1 BEVÖLKERUNG

1.1 Bevölkerung im Mai 2003 nach Beteiligung am Erwerbsleben, Familienstand, überwiegendem Lebensunterhalt und Altersgruppen

Überwiegender Lebensunterhalt (m = männlich, w = weiblich, i = insgesamt)	Insgesamt		Davon im Alter von ... bis unter ... Jahren							
			unter 15	15 - 20	20 - 25	25 - 35	35 - 45	45 - 55	55 - 60	60 - 65
	1 000	%	1 000							

Erwerbstätige

Ledig

Erwerbstätigkeit	m	5 034	92,8	X	367	1 012	1 838	1 230	450	88	41	9
	w	3 523	90,2	X	277	859	1 275	737	290	59	22	/
	i	8 557	91,7	X	644	1 871	3 113	1 967	741	147	63	14
Arbeitslosengeld/-hilfe	m	22	0,4	X	/	/	8	7	/	/	/	-
	w	15	0,4	X	/	/	5	5	/	/	/	-
	i	38	0,4	X	/	/	13	12	6	/	/	-
Rente und sonstiges ¹⁾	m	79	1,5	X	/	14	21	18	9	/	/	6
	w	98	2,5	X	5	25	29	14	8	/	/	9
	i	176	1,9	X	10	39	49	32	17	5	9	15
Angehörige	m	290	5,3	X	162	92	33	/	/	-	-	-
	w	272	7,0	X	130	102	31	7	/	/	-	/
	i	562	6,0	X	292	194	63	9	/	/	-	/
Zusammen	m	5 425	100	X	534	1 120	1 899	1 257	464	91	45	15
	w	3 908	100	X	413	988	1 339	763	302	63	27	14
	i	9 333	100	X	946	2 108	3 238	2 020	766	153	72	29

Verheiratet

Erwerbstätigkeit	m	9 846	97,1	X	/	89	1 473	3 419	3 063	1 120	592	88
	w	6 185	79,4	X	/	114	1 103	2 149	2 057	558	173	26
	i	16 031	89,4	X	7	203	2 575	5 567	5 120	1 678	765	114
Arbeitslosengeld/-hilfe	m	31	0,3	X	-	/	6	10	7	/	/	-
	w	14	0,2	X	-	/	/	/	/	/	/	-
	i	46	0,3	X	-	/	9	15	11	6	/	-
Rente und sonstiges ¹⁾	m	239	2,4	X	-	/	7	10	17	21	65	117
	w	123	1,6	X	/	/	18	13	11	7	32	37
	i	361	2,0	X	/	6	25	23	28	28	97	153
Angehörige	m	26	0,3	X	/	/	5	7	7	/	/	/
	w	1 465	18,8	X	/	20	279	588	381	117	64	15
	i	1 491	8,3	X	/	22	284	594	388	120	66	15
Zusammen	m	10 142	100	X	/	94	1 491	3 445	3 095	1 148	662	206
	w	7 786	100	X	7	139	1 403	2 754	2 453	684	270	77
	i	17 928	100	X	9	232	2 893	6 199	5 548	1 832	932	283

1) Rente, Pension; eigenes Vermögen, Vermietung, Zinsen, Altenteil; Sozialhilfe; Leistungen aus einer Pflegeversicherung; sonstige Unterstützungen (z.B. BAföG, Vorruhestandsgeld, Stipendium).

1 BEVÖLKERUNG

1.1 Bevölkerung im Mai 2003 nach Beteiligung am Erwerbsleben, Familienstand, überwiegendem Lebensunterhalt und Altersgruppen

Überwiegender Lebensunterhalt (m = männlich, w = weiblich, i = insgesamt)	Insgesamt		Davon im Alter von ... bis unter ... Jahren								
			unter 15	15 - 20	20 - 25	25 - 35	35 - 45	45 - 55	55 - 60	60 - 65	65 u. mehr
	1 000	%	1 000								

noch Erwerbstätige

Verwitwet/Geschieden

Erwerbstätigkeit	m	983	95,1	X	/	/	85	343	353	125	61	14
	w	1 368	88,2	X	/	/	124	454	503	187	81	15
	i	2 352	90,9	X	/	6	209	797	857	311	142	28
Arbeitslosengeld/ -hilfe	m	9	0,9	X	-	-	/	/	/	/	/	-
	w	12	0,8	X	-	-	/	/	/	/	/	-
	i	21	0,8	X	-	-	/	6	7	/	/	-
Rente und sonstiges ¹⁾	m	41	3,9	X	-	-	/	/	6	/	9	19
	w	148	9,6	X	-	/	7	16	26	21	34	44
	i	189	7,3	X	-	/	8	19	32	24	43	63
Angehörige	m	/	/	X	-	-	/	/	/	/	/	-
	w	23	1,5	X	/	/	/	9	5	/	/	/
	i	25	1,0	X	/	/	5	10	5	/	/	/
Zusammen	m	1 035	100	X	/	/	88	349	363	129	71	33
	w	1 552	100	X	/	/	137	484	538	213	117	59
	i	2 586	100	X	/	7	224	832	901	342	188	91

Zusammen

Erwerbstätigkeit	m	15 863	95,6	X	369	1 103	3 395	4 991	3 867	1 333	694	111
	w	11 076	83,6	X	282	976	2 502	3 340	2 851	804	276	45
	i	26 939	90,3	X	651	2 079	5 897	8 331	6 718	2 137	970	156
Arbeitslosengeld/ -hilfe	m	63	0,4	X	/	/	15	19	14	6	/	-
	w	42	0,3	X	/	/	9	13	10	/	/	-
	i	104	0,3	X	/	6	25	33	25	10	6	-
Rente und sonstiges ¹⁾	m	358	2,2	X	/	16	28	30	33	26	79	141
	w	369	2,8	X	6	30	53	44	44	31	71	90
	i	727	2,4	X	10	46	82	74	77	58	150	231
Angehörige	m	317	1,9	X	162	94	38	10	8	/	/	/
	w	1 760	13,3	X	132	122	314	604	388	120	65	15
	i	2 077	7,0	X	294	216	352	614	395	123	67	16
Zusammen	m	16 601	100	X	536	1 216	3 477	5 051	3 922	1 368	778	253
	w	13 246	100	X	420	1 131	2 878	4 001	3 293	959	414	150
	i	29 847	100	X	956	2 347	6 356	9 052	7 215	2 327	1 192	403

1) Rente, Pension; eigenes Vermögen, Vermietung, Zinsen, Altenteil; Sozialhilfe; Leistungen aus einer Pflegeversicherung; sonstige Unterstützungen (z.B. BAföG, Vorruhestandsgeld, Stipendium).

1 BEVÖLKERUNG

1.1 Bevölkerung im Mai 2003 nach Beteiligung am Erwerbsleben, Familienstand, überwiegendem Lebensunterhalt und Altersgruppen

Überwiegender Lebensunterhalt (m = männlich, w = weiblich, i = insgesamt)	Insgesamt		Davon im Alter von ... bis unter ... Jahren								
			unter 15	15 - 20	20 - 25	25 - 35	35 - 45	45 - 55	55 - 60	60 - 65	65 u. mehr
	1 000	%	1 000								

Erwerbslose

Ledig

Erwerbstätigkeit	m	X	X	X	X	X	X	X	X	X	X	X
	w	X	X	X	X	X	X	X	X	X	X	X
	i	X	X	X	X	X	X	X	X	X	X	X
Arbeitslosengeld/ -hilfe	m	513	67,1	X	12	100	157	137	73	23	12	/
	w	226	60,8	X	7	46	74	58	30	8	/	/
	i	740	65,1	X	19	147	231	195	102	31	14	/
Rente und sons- tiges ¹⁾	m	100	13,0	X	6	17	31	25	14	/	/	/
	w	58	15,7	X	9	14	17	14	/	/	/	-
	i	158	13,9	X	15	31	48	39	17	6	/	/
Angehörige	m	152	19,8	X	51	51	35	9	/	/	/	-
	w	87	23,5	X	35	28	18	5	/	/	/	-
	i	239	21,0	X	86	78	52	14	6	/	/	-
Zusammen	m	765	100	X	69	169	223	171	91	28	14	/
	w	372	100	X	51	88	108	77	34	10	/	/
	i	1 137	100	X	120	257	331	248	125	38	17	/

Verheiratet

Erwerbstätigkeit	m	X	X	X	X	X	X	X	X	X	X	X
	w	X	X	X	X	X	X	X	X	X	X	X
	i	X	X	X	X	X	X	X	X	X	X	X
Arbeitslosengeld/ -hilfe	m	665	80,8	X	/	11	113	170	178	124	68	/
	w	336	51,7	X	/	11	56	90	101	56	21	/
	i	1 001	67,9	X	/	21	169	260	279	180	90	/
Rente und sons- tiges ¹⁾	m	89	10,8	X	/	/	21	22	21	13	7	/
	w	52	8,0	X	/	/	14	16	13	/	/	/
	i	140	9,5	X	/	8	34	37	34	17	8	/
Angehörige	m	70	8,4	X	/	/	17	19	18	9	/	/
	w	262	40,4	X	/	11	58	94	60	32	5	/
	i	332	22,5	X	/	14	75	113	79	40	9	/
Zusammen	m	823	100	X	/	18	150	210	218	146	78	/
	w	650	100	X	/	26	128	200	174	92	28	/
	i	1 473	100	X	/	44	278	410	392	238	106	/

1) Rente, Pension; eigenes Vermögen, Vermietung, Zinsen, Altenteil; Sozialhilfe; Leistungen aus einer Pflegeversicherung; sonstige Unterstützungen (z.B. BAföG, Vorruhestandsgeld, Stipendium).

1 BEVÖLKERUNG

1.1 Bevölkerung im Mai 2003 nach Beteiligung am Erwerbsleben, Familienstand, überwiegendem Lebensunterhalt und Altersgruppen

Überwiegender Lebensunterhalt (m = männlich, w = weiblich, i = insgesamt)	Insgesamt		Davon im Alter von ... bis unter ... Jahren								
			unter 15	15 - 20	20 - 25	25 - 35	35 - 45	45 - 55	55 - 60	60 - 65	65 u. mehr
	1 000	%	1 000								

noch Erwerbslose

Verwitwet/Geschieden

Erwerbstätigkeit	m	X	X	X	X	X	X	X	X	X	X	X
	w	X	X	X	X	X	X	X	X	X	X	X
	i	X	X	X	X	X	X	X	X	X	X	X
Arbeitslosengeld/ -hilfe	m	168	82,6	X	-	/	14	49	60	30	14	-
	w	151	68,4	X	-	/	14	42	57	28	10	/
	i	319	75,2	X	-	/	28	91	117	59	24	/
Rente und sons- tiges ¹⁾	m	31	15,4	X	-	-	/	9	11	6	/	/
	w	54	24,7	X	/	/	10	18	14	7	/	/
	i	86	20,2	X	/	/	12	26	25	13	6	/
Angehörige	m	/	/	X	-	/	/	/	/	/	/	-
	w	15	7,0	X	-	/	/	7	/	/	/	/
	i	19	4,6	X	-	/	/	8	/	/	/	/
Zusammen	m	204	100	X	-	/	18	59	72	37	17	/
	w	220	100	X	/	/	26	66	74	37	14	/
	i	424	100	X	/	/	43	125	146	74	31	/

Zusammen

Erwerbstätigkeit	m	X	X	X	X	X	X	X	X	X	X	X
	w	X	X	X	X	X	X	X	X	X	X	X
	i	X	X	X	X	X	X	X	X	X	X	X
Arbeitslosengeld/ -hilfe	m	1 347	75,2	X	12	111	284	355	311	177	94	/
	w	713	57,4	X	8	58	144	190	187	92	33	/
	i	2 060	67,9	X	20	169	428	546	498	270	128	/
Rente und sons- tiges ¹⁾	m	220	12,3	X	6	22	54	55	46	23	11	/
	w	165	13,2	X	9	19	40	47	30	13	6	/
	i	384	12,7	X	15	40	94	102	76	36	17	/
Angehörige	m	225	12,6	X	52	54	52	30	23	10	/	/
	w	365	29,4	X	36	40	78	106	65	33	6	/
	i	590	19,4	X	88	94	130	136	88	44	10	/
Zusammen	m	1 791	100	X	70	187	391	440	380	211	109	/
	w	1 243	100	X	54	116	262	343	282	139	45	/
	i	3 034	100	X	124	303	653	784	662	350	155	/

1) Rente, Pension; eigenes Vermögen, Vermietung, Zinsen, Altenteil; Sozialhilfe; Leistungen aus einer Pflegeversicherung; sonstige Unterstützungen (z.B. BAföG, Vorruhestandsgeld, Stipendium).

1 BEVÖLKERUNG

1.1 Bevölkerung im Mai 2003 nach Beteiligung am Erwerbsleben, Familienstand, überwiegendem Lebensunterhalt und Altersgruppen

Überwiegender Lebensunterhalt (m = männlich, w = weiblich, i = insgesamt)	Insgesamt		Davon im Alter von ... bis unter ... Jahren								
			unter 15	15 - 20	20 - 25	25 - 35	35 - 45	45 - 55	55 - 60	60 - 65	65 u. mehr
	1 000	%	1 000								

Sofort verfügbare Erwerbslose

Ledig

Erwerbstätigkeit	m	X	X	X	X	X	X	X	X	X	X	X
	w	X	X	X	X	X	X	X	X	X	X	X
	i	X	X	X	X	X	X	X	X	X	X	X
Arbeitslosengeld/ -hilfe	m	461	68,2	X	11	95	142	122	64	17	9	/
	w	203	63,4	X	6	41	66	53	27	7	/	/
	i	664	66,7	X	18	137	208	175	92	24	10	/
Rente und sons- tiges ¹⁾	m	83	12,2	X	/	15	26	21	11	/	/	/
	w	46	14,2	X	7	11	12	11	/	/	/	-
	i	128	12,9	X	12	26	38	32	13	/	/	/
Angehörige	m	132	19,6	X	42	46	31	8	/	/	/	-
	w	71	22,4	X	27	23	15	/	/	/	-	-
	i	204	20,5	X	70	69	46	13	5	/	/	-
Zusammen	m	676	100	X	59	156	198	151	79	22	11	/
	w	320	100	X	40	76	93	68	31	9	/	/
	i	996	100	X	99	232	291	219	110	30	13	/

Verheiratet

Erwerbstätigkeit	m	X	X	X	X	X	X	X	X	X	X	X
	w	X	X	X	X	X	X	X	X	X	X	X
	i	X	X	X	X	X	X	X	X	X	X	X
Arbeitslosengeld/ -hilfe	m	579	81,4	X	/	10	105	155	159	102	48	/
	w	283	51,8	X	/	9	50	77	88	44	15	/
	i	862	68,5	X	/	19	155	231	247	146	63	/
Rente und sons- tiges ¹⁾	m	73	10,3	X	/	/	17	18	19	10	6	/
	w	41	7,5	X	/	/	11	12	10	/	/	/
	i	114	9,1	X	/	7	27	30	29	14	7	/
Angehörige	m	59	8,3	X	/	/	15	15	16	7	/	-
	w	222	40,7	X	/	8	46	82	54	27	/	/
	i	282	22,4	X	/	11	61	97	70	34	7	/
Zusammen	m	712	100	X	/	16	137	187	194	119	56	/
	w	546	100	X	/	20	106	171	151	74	20	/
	i	1 258	100	X	/	37	243	358	345	194	77	/

1) Rente, Pension; eigenes Vermögen, Vermietung, Zinsen, Altenteil; Sozialhilfe; Leistungen aus einer Pflegeversicherung; sonstige Unterstützungen (z.B. BAföG, Vorruhestandsgeld, Stipendium).

1 BEVÖLKERUNG

1.1 Bevölkerung im Mai 2003 nach Beteiligung am Erwerbsleben, Familienstand, überwiegendem Lebensunterhalt und Altersgruppen

Überwiegender Lebensunterhalt (m = männlich, w = weiblich, i = insgesamt)	Insgesamt		Davon im Alter von ... bis unter ... Jahren								
			unter 15	15 - 20	20 - 25	25 - 35	35 - 45	45 - 55	55 - 60	60 - 65	65 u. mehr
	1 000	%	1 000								

noch sofort verfügbare Erwerbslose

Verwitwet/Geschieden

Erwerbstätigkeit	m	X	X	X	X	X	X	X	X	X	X	X
	w	X	X	X	X	X	X	X	X	X	X	X
	i	X	X	X	X	X	X	X	X	X	X	X
Arbeitslosengeld/ -hilfe	m	146	84,3	X	-	/	13	44	54	24	11	-
	w	129	70,7	X	-	/	12	37	48	23	8	/
	i	275	77,3	X	-	/	25	81	103	47	18	/
Rente und sons- tiges ¹⁾	m	24	13,6	X	-	-	/	6	9	/	/	/
	w	41	22,3	X	/	/	6	13	11	6	/	/
	i	64	18,1	X	/	/	9	20	20	10	5	/
Angehörige	m	/	/	X	-	/	/	/	/	/	/	-
	w	13	7,0	X	-	/	/	5	/	/	/	/
	i	16	4,6	X	-	/	/	7	/	/	/	/
Zusammen	m	173	100	X	-	/	16	51	64	28	13	/
	w	183	100	X	/	/	21	56	62	31	11	/
	i	356	100	X	/	/	36	107	126	59	24	/

Zusammen

Erwerbstätigkeit	m	X	X	X	X	X	X	X	X	X	X	X
	w	X	X	X	X	X	X	X	X	X	X	X
	i	X	X	X	X	X	X	X	X	X	X	X
Arbeitslosengeld/ -hilfe	m	1 186	76,0	X	12	105	260	320	278	143	68	/
	w	615	58,6	X	7	51	128	167	163	74	24	/
	i	1 800	69,0	X	19	156	388	487	441	217	91	/
Rente und sons- tiges ¹⁾	m	180	11,5	X	/	19	45	45	38	17	10	/
	w	127	12,1	X	7	15	29	36	23	12	/	/
	i	307	11,8	X	12	33	74	81	61	29	14	/
Angehörige	m	195	12,5	X	43	48	46	25	21	9	/	-
	w	307	29,2	X	28	32	63	92	58	28	/	/
	i	502	19,2	X	71	81	109	117	78	37	8	/
Zusammen	m	1 561	100	X	60	172	350	390	337	169	81	/
	w	1 048	100	X	42	98	220	295	244	114	33	/
	i	2 609	100	X	102	270	571	685	581	283	114	/

1) Rente, Pension; eigenes Vermögen, Vermietung, Zinsen, Altenteil; Sozialhilfe; Leistungen aus einer Pflegeversicherung; sonstige Unterstützungen (z.B. BAföG, Vorruhestandsgeld, Stipendium).

1 BEVÖLKERUNG

1.1 Bevölkerung im Mai 2003 nach Beteiligung am Erwerbsleben, Familienstand, überwiegendem Lebensunterhalt und Altersgruppen

Überwiegender Lebensunterhalt (m = männlich, w = weiblich, i = insgesamt)	Insgesamt		Davon im Alter von ... bis unter ... Jahren								
			unter 15	15 - 20	20 - 25	25 - 35	35 - 45	45 - 55	55 - 60	60 - 65	65 u. mehr
	1 000	%	1 000								

Nichterwerbspersonen

Ledig

Erwerbstätigkeit	m	X	X	X	X	X	X	X	X	X	X	X
	w	X	X	X	X	X	X	X	X	X	X	X
	i	X	X	X	X	X	X	X	X	X	X	X
Arbeitslosengeld/-hilfe	m	X	X	X	X	X	X	X	X	X	X	X
	w	X	X	X	X	X	X	X	X	X	X	X
	i	X	X	X	X	X	X	X	X	X	X	X
Rente und sonstiges ¹⁾	m	917	11,6	199	53	71	90	68	63	43	111	219
	w	1 060	13,7	190	59	91	75	50	38	20	77	460
	i	1 977	12,6	388	111	162	165	118	100	64	189	680
Angehörige	m	7 002	88,4	5 156	1 204	408	196	25	8	/	/	/
	w	6 675	86,3	4 892	1 228	376	136	24	7	/	/	8
	i	13 677	87,4	10 047	2 432	784	332	49	15	/	/	10
Zusammen	m	7 920	100	5 355	1 256	479	287	94	71	46	113	221
	w	7 735	100	5 081	1 287	468	211	74	45	22	79	468
	i	15 655	100	10 436	2 543	947	498	168	115	68	192	689

Verheiratet

Erwerbstätigkeit	m	X	X	X	X	X	X	X	X	X	X	X
	w	X	X	X	X	X	X	X	X	X	X	X
	i	X	X	X	X	X	X	X	X	X	X	X
Arbeitslosengeld/-hilfe	m	X	X	X	X	X	X	X	X	X	X	X
	w	X	X	X	X	X	X	X	X	X	X	X
	i	X	X	X	X	X	X	X	X	X	X	X
Rente und sonstiges ¹⁾	m	5 439	97,4	-	/	/	29	50	153	256	1 166	3 779
	w	3 062	38,9	-	/	19	60	61	130	144	682	1 965
	i	8 501	63,1	-	/	23	90	111	283	400	1 848	5 744
Angehörige	m	144	2,6	-	/	/	27	28	31	21	20	12
	w	4 812	61,1	-	13	117	681	932	809	516	751	993
	i	4 956	36,8	-	13	122	709	960	840	537	771	1 005
Zusammen	m	5 586	100	-	/	9	57	79	184	278	1 187	3 791
	w	7 876	100	-	15	136	741	993	939	660	1 433	2 958
	i	13 462	100	-	16	145	799	1 073	1 123	938	2 620	6 749

1) Rente, Pension; eigenes Vermögen, Vermietung, Zinsen, Altenteil; Sozialhilfe; Leistungen aus einer Pflegeversicherung; sonstige Unterstützungen (z.B. BAföG, Vorruhestandsgeld, Stipendium).

1 BEVÖLKERUNG

1.1 Bevölkerung im Mai 2003 nach Beteiligung am Erwerbsleben, Familienstand, überwiegendem Lebensunterhalt und Altersgruppen

Überwiegender Lebensunterhalt (m = männlich, w = weiblich, i = insgesamt)	Insgesamt		Davon im Alter von ... bis unter ... Jahren								
			unter 15	15 - 20	20 - 25	25 - 35	35 - 45	45 - 55	55 - 60	60 - 65	65 u. mehr
	1 000	%	1 000								

noch Nichterwerbspersonen

Verwitwet/Geschieden

Erwerbstätigkeit	m	X	X	X	X	X	X	X	X	X	X	X
	w	X	X	X	X	X	X	X	X	X	X	X
	i	X	X	X	X	X	X	X	X	X	X	X
Arbeitslosengeld/-hilfe	m	X	X	X	X	X	X	X	X	X	X	X
	w	X	X	X	X	X	X	X	X	X	X	X
	i	X	X	X	X	X	X	X	X	X	X	X
Rente und sonstiges ¹⁾	m	1 138	99,0	-	-	/	/	16	42	43	162	871
	w	4 431	98,4	-	/	/	29	55	105	109	431	3 700
	i	5 569	98,5	-	/	/	32	71	147	152	592	4 571
Angehörige	m	11	1,0	-	-	/	/	/	/	/	/	/
	w	70	1,6	-	/	/	9	17	10	8	7	18
	i	81	1,4	-	/	/	11	19	13	10	9	18
Zusammen	m	1 150	100	-	-	/	/	19	45	45	164	872
	w	4 502	100	-	/	/	38	71	115	117	438	3 718
	i	5 652	100	-	/	/	43	90	160	162	602	4 589

Zusammen

Erwerbstätigkeit	m	X	X	X	X	X	X	X	X	X	X	X
	w	X	X	X	X	X	X	X	X	X	X	X
	i	X	X	X	X	X	X	X	X	X	X	X
Arbeitslosengeld/-hilfe	m	X	X	X	X	X	X	X	X	X	X	X
	w	X	X	X	X	X	X	X	X	X	X	X
	i	X	X	X	X	X	X	X	X	X	X	X
Rente und sonstiges ¹⁾	m	7 494	51,1	199	53	76	122	135	258	342	1 439	4 869
	w	8 554	42,5	190	61	114	164	165	272	273	1 190	6 125
	i	16 047	46,2	388	114	189	287	300	530	615	2 629	10 994
Angehörige	m	7 157	48,8	5 156	1 204	413	225	56	41	25	23	15
	w	11 557	57,5	4 892	1 241	494	827	972	827	525	760	1 019
	i	18 714	53,8	10 047	2 445	907	1 051	1 028	868	551	783	1 033
Zusammen	m	14 657	100	5 355	1 257	489	348	192	300	369	1 463	4 884
	w	20 113	100	5 081	1 302	608	991	1 138	1 099	799	1 950	7 144
	i	34 770	100	10 436	2 559	1 097	1 339	1 330	1 399	1 168	3 414	12 028

1) Rente, Pension; eigenes Vermögen, Vermietung, Zinsen, Altenteil; Sozialhilfe; Leistungen aus einer Pflegeversicherung; sonstige Unterstützungen (z.B. BAföG, Vorruhestandsgeld, Stipendium).

1 BEVÖLKERUNG

1.1 Bevölkerung im Mai 2003 nach Beteiligung am Erwerbsleben, Familienstand, überwiegendem Lebensunterhalt und Altersgruppen

Überwiegender Lebensunterhalt (m = männlich, w = weiblich, i = insgesamt)	Insgesamt		Davon im Alter von ... bis unter ... Jahren								
			unter 15	15 - 20	20 - 25	25 - 35	35 - 45	45 - 55	55 - 60	60 - 65	65 u. mehr
	1 000	%	1 000								

I n s g e s a m t

Ledig

Erwerbstätigkeit	m	5 034	35,7	X	367	1 012	1 838	1 230	450	88	41	9
	w	3 523	29,3	X	277	859	1 275	737	290	59	22	/
	i	8 557	32,8	X	644	1 871	3 113	1 967	741	147	63	14
Arbeitslosengeld/ -hilfe	m	537	3,8	X	12	103	166	143	77	24	12	/
	w	242	2,0	X	7	49	79	64	32	9	/	/
	i	779	3,0	X	20	152	245	207	109	32	14	/
Rente und sons- tiges ¹⁾	m	1 095	7,8	199	63	102	142	111	86	50	118	225
	w	1 216	10,1	190	73	131	120	78	48	25	83	469
	i	2 312	8,8	388	135	232	262	189	134	75	201	695
Angehörige	m	7 444	52,8	5 156	1 417	551	263	37	13	/	/	/
	w	7 034	58,5	4 892	1 394	505	185	36	10	/	/	8
	i	14 477	55,4	10 047	2 811	1 057	448	73	23	5	/	10
Zusammen	m	14 110	100	5 355	1 859	1 768	2 408	1 521	626	165	172	236
	w	12 015	100	5 081	1 751	1 544	1 659	915	381	95	109	482
	i	26 125	100	10 436	3 609	3 312	4 067	2 436	1 007	260	281	719

Verheiratet

Erwerbstätigkeit	m	9 846	59,5	X	/	89	1 473	3 419	3 063	1 120	592	88
	w	6 185	37,9	X	/	114	1 103	2 149	2 057	558	173	26
	i	16 031	48,8	X	7	203	2 575	5 567	5 120	1 678	765	114
Arbeitslosengeld/ -hilfe	m	700	4,2	X	/	12	119	181	186	130	72	/
	w	352	2,2	X	/	11	60	95	105	58	23	/
	i	1 052	3,2	X	/	23	179	276	291	187	95	/
Rente und sons- tiges ¹⁾	m	5 766	34,8	-	/	11	57	82	191	290	1 238	3 896
	w	3 237	19,8	-	/	27	92	90	154	155	715	2 002
	i	9 003	27,4	-	/	38	148	171	345	445	1 953	5 898
Angehörige	m	239	1,4	-	/	9	50	54	56	32	24	13
	w	6 539	40,1	-	15	149	1 018	1 614	1 250	665	821	1 009
	i	6 778	20,6	-	17	158	1 067	1 667	1 306	697	845	1 021
Zusammen	m	16 551	100	-	/	121	1 698	3 735	3 496	1 572	1 927	3 998
	w	16 312	100	-	24	300	2 272	3 947	3 566	1 435	1 732	3 036
	i	32 864	100	-	28	421	3 970	7 682	7 062	3 008	3 659	7 034

1) Rente, Pension; eigenes Vermögen, Vermietung, Zinsen, Altenteil; Sozialhilfe; Leistungen aus einer Pflegeversicherung; sonstige Unterstützungen (z.B. BAföG, Vorruhestandsgeld, Stipendium).

1 BEVÖLKERUNG

1.1 Bevölkerung im Mai 2003 nach Beteiligung am Erwerbsleben, Familienstand, überwiegendem Lebensunterhalt und Altersgruppen

Überwiegender Lebensunterhalt (m = männlich, w = weiblich, i = insgesamt)	Insgesamt		Davon im Alter von ... bis unter ... Jahren								
			unter 15	15 - 20	20 - 25	25 - 35	35 - 45	45 - 55	55 - 60	60 - 65	65 u. mehr
	1 000	%	1 000								

noch I n s g e s a m t

Verwitwet/Geschieden

Erwerbstätigkeit	m	983	41,2	X	/	/	85	343	353	125	61	14
	w	1 368	21,8	X	/	/	124	454	503	187	81	15
	i	2 352	27,1	X	/	6	209	797	857	311	142	28
Arbeitslosengeld/ -hilfe	m	178	7,5	X	-	/	16	52	63	32	15	-
	w	163	2,6	X	-	/	15	45	61	31	11	/
	i	341	3,9	X	-	/	30	97	124	62	26	/
Rente und sons- tiges ¹⁾	m	1 210	50,7	-	-	/	7	28	60	51	173	890
	w	4 634	73,9	-	/	/	45	88	144	138	468	3 745
	i	5 844	67,5	-	/	5	52	116	204	189	641	4 636
Angehörige	m	17	0,7	-	-	/	/	/	/	/	/	/
	w	109	1,7	-	/	/	17	33	19	12	9	18
	i	126	1,4	-	/	/	19	37	22	15	11	19
Zusammen	m	2 388	100	-	/	/	110	427	480	211	252	905
	w	6 274	100	-	/	11	201	621	728	367	569	3 778
	i	8 663	100	-	/	15	311	1 048	1 207	578	821	4 683

Insgesamt

Erwerbstätigkeit	m	15 863	48,0	X	369	1 103	3 395	4 991	3 867	1 333	694	111
	w	11 076	32,0	X	282	976	2 502	3 340	2 851	804	276	45
	i	26 939	39,8	X	651	2 079	5 897	8 331	6 718	2 137	970	156
Arbeitslosengeld/ -hilfe	m	1 415	4,3	X	13	115	301	376	326	185	99	/
	w	757	2,2	X	8	60	153	204	197	97	36	/
	i	2 172	3,2	X	21	175	454	580	523	282	135	/
Rente und sons- tiges ¹⁾	m	8 071	24,4	199	63	113	205	221	337	392	1 529	5 012
	w	9 087	26,3	190	76	163	257	256	346	317	1 267	6 216
	i	17 159	25,4	388	139	276	463	477	683	709	2 796	11 228
Angehörige	m	7 700	23,3	5 156	1 418	561	315	95	72	39	28	15
	w	13 682	39,5	4 892	1 410	656	1 219	1 683	1 280	679	831	1 034
	i	21 381	31,6	10 047	2 828	1 217	1 534	1 778	1 352	717	859	1 050
Insgesamt	m	33 049	100	5 355	1 863	1 892	4 216	5 683	4 602	1 948	2 351	5 139
	w	34 602	100	5 081	1 775	1 855	4 131	5 483	4 674	1 897	2 409	7 296
	i	67 651	100	10 436	3 638	3 747	8 348	11 166	9 276	3 845	4 761	12 435

1) Rente, Pension; eigenes Vermögen, Vermietung, Zinsen, Altenteil; Sozialhilfe; Leistungen aus einer Pflegeversicherung; sonstige Unterstützungen (z.B. BAföG, Vorruhestandsgeld, Stipendium).

1 BEVÖLKERUNG

1.2 Bevölkerung im Mai 2003 nach Alter, Beteiligung am Erwerbsleben
sowie Erwerbstätige nach Stellung im Beruf

1 000

Alter von ... bis unter ... Jahren	Bevöl- kerung	Erwerbs- personen	Erwerbstätige						Erwerbslose		Nicht- erwerbs- personen
			zu- sammen	Stellung im Beruf					zu- sammen	darunter sofort verfügbar	
				Selbst- ständige	Mith. Familien- ange- hörige	Beamte	Ange- stellte ¹⁾	Arbeiter ²⁾			
Insgesamt											
Männlich											
unter 5	1 622	X	X	X	X	X	X	X	X	X	1 622
5 - 10	1 807	X	X	X	X	X	X	X	X	X	1 807
10 - 15	1 926	X	X	X	X	X	X	X	X	X	1 926
Zusammen	5 355	X	X	X	X	X	X	X	X	X	5 355
15 - 16	393	20	17	/	/	-	/	11	/	/	373
16 - 17	382	55	48	/	/	-	12	35	7	5	327
17 - 18	356	120	106	/	/	/	34	69	15	12	236
18 - 19	361	175	158	/	/	/	53	99	17	15	186
19 - 20	371	235	207	/	/	15	77	111	28	26	136
Zusammen	1 863	606	536	/	8	20	180	325	70	60	1 257
20 - 21	383	272	238	/	/	30	92	114	34	31	111
21 - 22	375	272	232	/	/	26	95	106	39	37	104
22 - 23	385	285	245	/	/	25	100	114	39	36	100
23 - 24	375	286	248	7	/	22	108	109	38	35	89
24 - 25	375	289	253	10	/	22	109	110	37	34	86
Zusammen	1 892	1 403	1 216	26	9	125	503	553	187	172	489
25 - 26	379	298	261	11	/	15	118	115	37	34	81
26 - 27	361	301	265	14	/	15	129	105	36	32	60
27 - 28	361	316	283	19	/	16	137	110	33	30	45
28 - 29	369	333	297	22	/	16	142	116	36	32	36
29 - 30	366	339	299	23	/	15	144	117	40	35	27
Zusammen	1 837	1 587	1 405	88	6	77	670	563	182	162	250
30 - 31	409	387	347	30	/	19	172	126	40	37	22
31 - 32	449	427	388	36	/	22	184	146	39	35	22
32 - 33	469	452	412	43	/	25	204	140	40	36	17
33 - 34	522	501	456	52	/	26	215	162	45	41	21
34 - 35	530	514	469	57	/	23	223	165	45	40	16
Zusammen	2 379	2 281	2 072	217	/	115	998	740	208	189	98
35 - 36	582	565	517	58	/	25	252	180	48	43	17
36 - 37	557	540	500	66	/	24	235	175	40	36	17
37 - 38	601	581	530	76	/	30	244	179	51	44	20
38 - 39	586	569	523	76	/	26	237	183	46	41	17
39 - 40	595	574	531	74	/	28	234	194	44	38	20
Zusammen	2 921	2 830	2 601	350	5	134	1 202	911	229	203	91

1) Einschl. Auszubildende in anerkannten kaufmännischen und technischen Ausbildungsberufen.

2) Einschl. Auszubildende in anerkannten gewerblichen Ausbildungsberufen.

1 BEVÖLKERUNG

1.2 Bevölkerung im Mai 2003 nach Alter, Beteiligung am Erwerbsleben
sowie Erwerbstätige nach Stellung im Beruf

1 000

Alter von ... bis unter ... Jahren	Bevöl- kerung	Erwerbs- personen	Erwerbstätige						Erwerbslose		Nicht- erwerbs- personen
			zu- sammen	Stellung im Beruf					zu- sammen	darunter sofort verfügbar	
				Selbst- ständige	Mith. Familien- ange- hörige	Beamte	Ange- stellte ¹⁾	Arbeiter ²⁾			
noch I n s g e s a m t											
noch Männlich											
40 - 41	584	563	517	77	/	31	224	184	46	41	21
41 - 42	560	540	496	73	/	33	215	174	44	38	20
42 - 43	556	537	495	73	/	38	205	179	41	36	20
43 - 44	536	517	474	73	/	35	193	172	43	38	18
44 - 45	526	505	467	66	/	36	194	170	38	34	21
Zusammen	2 762	2 661	2 450	361	/	172	1 032	879	212	187	100
45 - 46	493	475	436	66	/	38	180	152	39	35	18
46 - 47	496	473	434	66	/	37	185	146	39	35	23
47 - 48	478	454	420	69	/	39	171	140	35	31	24
48 - 49	462	440	403	62	/	40	163	138	36	32	22
49 - 50	439	413	378	62	/	36	154	126	36	32	25
Zusammen	2 367	2 255	2 071	324	/	190	851	703	184	165	112
50 - 51	435	408	370	61	/	42	145	123	38	33	27
51 - 52	433	398	361	61	/	36	143	120	37	32	35
52 - 53	447	413	375	63	/	36	145	130	38	33	34
53 - 54	463	419	378	67	/	40	147	123	41	36	44
54 - 55	457	409	367	62	/	41	148	115	42	38	48
Zusammen	2 235	2 047	1 851	314	/	195	728	610	196	172	188
55 - 56	417	363	319	57	/	31	125	105	44	37	54
56 - 57	417	348	310	58	/	30	121	100	38	31	69
57 - 58	301	248	212	38	/	21	84	69	36	30	53
58 - 59	382	297	256	48	/	29	106	71	42	33	85
59 - 60	430	323	271	48	/	35	111	77	51	38	108
Zusammen	1 948	1 579	1 368	250	/	145	546	422	211	169	369
60 - 61	410	247	212	46	/	24	86	55	34	26	163
61 - 62	465	230	196	46	/	22	76	51	35	25	235
62 - 63	472	180	157	41	/	19	57	38	23	16	292
63 - 64	523	140	127	45	/	16	40	25	13	10	383
64 - 65	483	91	86	36	/	8	23	16	/	/	392
Zusammen	2 351	888	778	213	10	89	283	184	109	81	1 463
65 und mehr	5 139	255	253	130	29	/	44	46	/	/	4 884
Zusammen	33 049	18 393	16 601	2 277	86	1 265	7 037	5 936	1 791	1 561	14 657

1) Einschl. Auszubildende in anerkannten kaufmännischen und technischen Ausbildungsberufen.

2) Einschl. Auszubildende in anerkannten gewerblichen Ausbildungsberufen.

1 BEVÖLKERUNG

1.2 Bevölkerung im Mai 2003 nach Alter, Beteiligung am Erwerbsleben
sowie Erwerbstätige nach Stellung im Beruf

1 000

Alter von ... bis unter ... Jahren	Bevöl- kerung	Erwerbs- personen	Erwerbstätige						Erwerbslose		Nicht- erwerbs- personen
			zu- sammen	Stellung im Beruf					zu- sammen	darunter sofort verfügbar	
				Selbst- ständige	Mith. Familien- ange- hörige	Beamte	Ange- stellte ¹⁾	Arbeiter ²⁾			
noch I n s g e s a m t											
Weiblich											
unter 5	1 543	X	X	X	X	X	X	X	X	X	1 543
5 - 10	1 700	X	X	X	X	X	X	X	X	X	1 700
10 - 15	1 838	X	X	X	X	X	X	X	X	X	1 838
Zusammen	5 081	X	X	X	X	X	X	X	X	X	5 081
15 - 16	360	12	10	-	/	-	/	6	/	/	349
16 - 17	356	32	28	/	/	/	13	13	/	/	325
17 - 18	356	95	86	/	/	/	52	31	9	6	261
18 - 19	348	148	130	/	/	/	80	47	19	15	200
19 - 20	354	187	166	/	/	/	109	54	20	17	167
Zusammen	1 775	473	420	/	5	/	258	152	54	42	1 302
20 - 21	365	224	204	/	/	/	144	55	20	18	140
21 - 22	380	253	229	/	/	6	167	50	24	21	127
22 - 23	379	261	236	/	/	/	183	44	25	21	118
23 - 24	363	252	231	/	/	/	179	44	21	16	111
24 - 25	368	256	231	5	/	6	179	40	26	22	112
Zusammen	1 855	1 247	1 131	17	6	24	851	233	116	98	608
25 - 26	365	266	242	/	/	9	186	41	24	20	99
26 - 27	364	265	244	6	/	10	188	38	21	17	99
27 - 28	363	271	246	8	/	15	184	37	25	20	92
28 - 29	358	272	249	9	/	15	187	37	23	18	86
29 - 30	371	285	261	10	/	15	194	40	24	21	86
Zusammen	1 820	1 359	1 242	38	6	65	939	194	117	96	461
30 - 31	400	307	282	12	/	16	203	49	25	21	93
31 - 32	427	325	300	14	/	19	212	52	25	21	102
32 - 33	458	350	323	15	/	21	229	56	27	23	107
33 - 34	505	396	360	21	/	21	249	65	36	32	109
34 - 35	521	403	372	21	5	21	247	77	31	27	118
Zusammen	2 311	1 781	1 636	82	18	98	1 140	298	145	125	530
35 - 36	546	417	385	27	6	18	262	70	33	28	129
36 - 37	552	427	392	25	6	17	270	74	34	28	125
37 - 38	571	445	411	30	7	16	272	86	34	30	126
38 - 39	576	451	411	31	6	19	269	85	41	34	125
39 - 40	570	454	416	33	7	20	268	88	38	34	116
Zusammen	2 816	2 194	2 014	147	31	90	1 341	405	180	154	621

1) Einschl. Auszubildende in anerkannten kaufmännischen und technischen Ausbildungsberufen.

2) Einschl. Auszubildende in anerkannten gewerblichen Ausbildungsberufen.

1 BEVÖLKERUNG

1.2 Bevölkerung im Mai 2003 nach Alter, Beteiligung am Erwerbsleben
sowie Erwerbstätige nach Stellung im Beruf

1 000

Alter von ... bis unter ... Jahren	Bevöl- kerung	Erwerbs- personen	Erwerbstätige						Erwerbslose		Nicht- erwerbs- personen
			zu- sammen	Stellung im Beruf					zu- sammen	darunter sofort verfügbar	
				Selbst- ständige	Mith. Familien- ange- hörige	Beamte	Ange- stellte ¹⁾	Arbeiter ²⁾			
noch I n s g e s a m t											
noch Weiblich											
40 - 41	575	464	425	30	8	19	275	94	38	34	111
41 - 42	525	419	389	30	8	17	247	86	30	26	106
42 - 43	540	434	403	33	7	21	253	90	32	27	106
43 - 44	528	427	395	29	10	20	241	94	32	29	101
44 - 45	500	406	375	29	8	16	236	86	30	25	94
Zusammen	2667	2150	1987	152	41	93	1253	449	163	141	517
45 - 46	495	400	371	31	8	19	239	74	29	25	96
46 - 47	475	382	353	29	7	23	217	78	29	25	92
47 - 48	464	368	343	30	6	24	212	72	25	22	95
48 - 49	472	376	347	30	9	24	204	81	29	25	96
49 - 50	458	359	331	27	7	25	196	77	28	25	99
Zusammen	2 363	1 886	1 745	146	36	114	1 068	382	141	123	478
50 - 51	458	356	329	28	9	24	193	76	27	24	102
51 - 52	467	351	323	23	8	23	192	77	27	24	116
52 - 53	468	343	312	26	9	21	182	75	31	27	125
53 - 54	467	334	305	27	9	21	176	72	29	23	134
54 - 55	450	306	279	24	7	18	166	64	27	23	144
Zusammen	2 311	1 690	1 549	127	41	107	910	363	141	122	621
55 - 56	407	264	238	19	7	16	139	56	27	23	143
56 - 57	398	245	219	20	6	14	124	54	26	23	153
57 - 58	294	172	149	13	/	7	88	37	23	19	121
58 - 59	383	211	183	14	7	11	111	40	28	21	172
59 - 60	415	205	170	16	/	12	101	37	34	26	211
Zusammen	1 897	1 098	959	83	30	59	563	224	139	114	799
60 - 61	406	146	124	12	5	9	69	29	23	16	259
61 - 62	485	122	109	15	6	6	58	25	12	9	364
62 - 63	475	80	76	11	6	/	35	19	/	/	395
63 - 64	536	63	59	10	6	/	23	16	/	/	473
64 - 65	508	48	46	8	5	/	19	12	/	/	459
Zusammen	2 409	459	414	56	29	24	203	101	45	33	1 950
65 und mehr	7 296	152	150	35	28	/	50	37	/	/	7 144
Zusammen	34 602	14 489	13 246	884	271	678	8 575	2 838	1 243	1 048	20 113

1) Einschl. Auszubildende in anerkannten kaufmännischen und technischen Ausbildungsberufen.

2) Einschl. Auszubildende in anerkannten gewerblichen Ausbildungsberufen.

1 BEVÖLKERUNG

1.2 Bevölkerung im Mai 2003 nach Alter, Beteiligung am Erwerbsleben
sowie Erwerbstätige nach Stellung im Beruf

1 000

Alter von ... bis unter ... Jahren	Bevölkerung	Erwerbs- personen	Erwerbstätige						Erwerbslose		Nicht- erwerbs- personen
			zu- sammen	Stellung im Beruf					zu- sammen	darunter sofort verfügbar	
				Selbst- ständige	Mith. Familien- ange- hörige	Beamte	Ange- stellte ¹⁾	Arbeiter ²⁾			

noch I n s g e s a m t

Insgesamt

unter 5	3 165	X	X	X	X	X	X	X	X	X	3 165
5 - 10	3 507	X	X	X	X	X	X	X	X	X	3 507
10 - 15	3 764	X	X	X	X	X	X	X	X	X	3 764
Zusammen	10 436	X	X	X	X	X	X	X	X	X	10 436
15 - 16	753	32	27	/	/	-	7	17	/	/	721
16 - 17	738	87	76	/	/	/	25	48	11	8	651
17 - 18	712	215	192	/	/	/	87	101	24	18	497
18 - 19	710	324	288	/	/	5	133	146	36	30	386
19 - 20	725	421	373	/	/	16	186	165	49	42	303
Zusammen	3 638	1 079	956	6	13	22	438	477	124	102	2 559
20 - 21	747	496	443	/	/	34	236	168	54	48	251
21 - 22	755	525	461	8	/	32	262	156	64	58	231
22 - 23	764	546	481	7	/	30	284	159	65	57	218
23 - 24	738	538	479	10	/	26	286	153	59	52	200
24 - 25	743	546	483	15	/	28	287	150	62	55	198
Zusammen	3 747	2 650	2 347	42	15	149	1 355	786	303	270	1 097
25 - 26	745	564	503	16	/	24	304	156	61	54	180
26 - 27	725	566	509	20	/	25	318	143	57	49	159
27 - 28	724	587	529	27	/	31	321	147	58	50	137
28 - 29	727	605	546	31	/	32	329	153	59	49	122
29 - 30	737	624	560	33	/	30	338	157	64	55	113
Zusammen	3 658	2 947	2 647	126	12	142	1 609	757	299	258	711
30 - 31	809	694	629	42	/	35	375	175	65	58	115
31 - 32	876	751	688	50	/	41	396	198	63	56	124
32 - 33	927	803	735	57	/	46	433	196	67	60	124
33 - 34	1 028	897	815	73	5	46	464	227	82	73	130
34 - 35	1 051	916	841	78	6	45	470	242	76	66	134
Zusammen	4 690	4 062	3 708	300	21	213	2 138	1 038	353	313	628
35 - 36	1 129	982	901	85	7	44	514	250	81	71	147
36 - 37	1 109	967	892	91	7	41	505	249	75	64	142
37 - 38	1 172	1 026	942	106	8	46	516	266	84	74	146
38 - 39	1 162	1 021	934	107	7	45	506	268	87	76	142
39 - 40	1 165	1 028	946	108	8	48	502	282	82	72	136
Zusammen	5 736	5 024	4 615	497	36	224	2 543	1 315	409	357	712

1) Einschl. Auszubildende in anerkannten kaufmännischen und technischen Ausbildungsberufen.

2) Einschl. Auszubildende in anerkannten gewerblichen Ausbildungsberufen.

1 BEVÖLKERUNG

1.2 Bevölkerung im Mai 2003 nach Alter, Beteiligung am Erwerbsleben
sowie Erwerbstätige nach Stellung im Beruf

1 000

Alter von ... bis unter ... Jahren	Bevöl- kerung	Erwerbs- personen	Erwerbstätige						Erwerbslose		Nicht- erwerbs- personen
			zu- sammen	Stellung im Beruf					zu- sammen	darunter sofort verfügbar	
				Selbst- ständige	Mith. Familien- ange- hörige	Beamte	Ange- stellte ¹⁾	Arbeiter ²⁾			
noch I n s g e s a m t											
noch Insgesamt											
40 - 41	1 159	1 027	943	106	9	50	499	278	85	75	132
41 - 42	1 084	958	884	104	9	49	462	260	74	64	126
42 - 43	1 097	971	898	105	7	59	458	268	73	63	126
43 - 44	1 064	944	869	102	11	56	435	266	75	67	119
44 - 45	1 026	911	843	95	9	52	430	256	68	59	115
Zusammen	5429	4812	4436	513	45	265	2285	1329	375	328	618
45 - 46	988	875	807	97	8	57	419	226	67	60	113
46 - 47	971	855	787	94	8	59	402	224	68	60	116
47 - 48	942	823	763	99	7	63	382	212	60	53	119
48 - 49	934	816	750	91	9	64	367	219	66	57	118
49 - 50	897	772	708	89	7	61	349	203	64	57	124
Zusammen	4 731	4 141	3 816	470	39	304	1 919	1 084	325	288	590
50 - 51	893	764	699	88	9	66	338	199	65	57	129
51 - 52	900	749	685	84	9	58	335	197	64	55	151
52 - 53	915	756	687	89	9	57	327	204	69	61	159
53 - 54	931	752	683	93	10	61	323	195	70	59	178
54 - 55	907	715	646	87	7	60	314	178	69	61	192
Zusammen	4 545	3 736	3 400	441	46	302	1 637	974	337	293	809
55 - 56	824	627	557	77	7	47	264	162	71	60	197
56 - 57	815	593	528	78	7	44	245	154	65	54	222
57 - 58	595	421	361	51	5	28	172	106	60	50	174
58 - 59	765	509	439	63	9	39	217	111	69	54	257
59 - 60	846	527	442	64	6	47	212	114	85	65	318
Zusammen	3 845	2 677	2 327	333	34	204	1 110	646	350	283	1 168
60 - 61	815	393	336	58	6	33	155	84	57	42	422
61 - 62	950	352	305	60	8	28	134	75	47	34	598
62 - 63	947	260	233	52	8	24	92	57	27	20	687
63 - 64	1058	203	186	55	8	19	63	41	17	13	855
64 - 65	990	139	132	44	9	9	42	28	7	5	851
Zusammen	4 761	1 347	1 192	269	39	113	486	285	155	114	3 414
65 und mehr	12 435	408	403	164	57	5	93	83	/	/	12 028
Insgesamt	67 651	32 882	29 847	3 161	357	1 943	15 612	8 775	3 034	2 609	34 770

1) Einschl. Auszubildende in anerkannten kaufmännischen und technischen Ausbildungsberufen.

2) Einschl. Auszubildende in anerkannten gewerblichen Ausbildungsberufen.

1 BEVÖLKERUNG

1.2 Bevölkerung im Mai 2003 nach Alter, Beteiligung am Erwerbsleben
sowie Erwerbstätige nach Stellung im Beruf

1 000

Alter von . . . bis unter . . . Jahren	Bevöl- kerung	Erwerbs- personen	Erwerbstätige						Erwerbslose		Nicht- erwerbs- personen
			zu- sammen	Stellung im Beruf					zu- sammen	darunter sofort verfügbar	
				Selbst- ständige	Mith. Familien- ange- hörige	Beamte	Ange- stellte ¹⁾	Arbeiter ²⁾			
Deutsche											
Männlich											
unter 5	1 438	X	X	X	X	X	X	X	X	X	1 438
5 - 10	1 568	X	X	X	X	X	X	X	X	X	1 568
10 - 15	1 672	X	X	X	X	X	X	X	X	X	1 672
Zusammen	4 678	X	X	X	X	X	X	X	X	X	4 678
15 - 16	345	19	17	/	/	-	/	11	/	/	326
16 - 17	336	51	45	/	/	-	10	33	6	/	285
17 - 18	315	111	99	/	/	/	32	64	12	10	204
18 - 19	320	156	143	/	/	/	48	89	13	12	165
19 - 20	324	205	182	/	/	15	68	97	23	21	118
Zusammen	1 640	542	486	/	7	20	162	294	56	48	1 098
20 - 21	335	242	215	/	/	30	84	99	27	24	92
21 - 22	323	234	203	/	/	26	85	88	32	29	89
22 - 23	329	242	211	/	/	25	89	93	30	28	87
23 - 24	318	245	216	6	/	22	99	88	29	27	73
24 - 25	311	238	211	9	/	22	96	83	27	25	73
Zusammen	1 616	1 202	1 057	21	7	125	453	451	145	133	414
25 - 26	309	242	215	9	/	15	103	87	26	24	68
26 - 27	297	248	223	11	/	15	113	84	25	22	49
27 - 28	286	250	228	16	/	16	116	80	22	19	36
28 - 29	293	265	240	17	/	16	122	84	25	22	27
29 - 30	287	267	241	17	/	14	124	85	26	22	20
Zusammen	1 472	1 271	1 148	69	5	77	577	420	123	109	201
30 - 31	324	310	287	25	/	19	151	92	22	21	14
31 - 32	365	351	326	31	/	22	165	108	25	23	13
32 - 33	392	379	352	37	/	25	182	108	27	24	13
33 - 34	443	428	396	45	/	25	197	128	32	29	14
34 - 35	455	444	414	50	/	23	206	134	30	27	11
Zusammen	1 978	1 912	1 776	189	/	113	902	570	137	123	65
35 - 36	506	493	458	52	/	25	235	145	35	30	13
36 - 37	494	483	451	59	/	24	221	147	31	28	12
37 - 38	531	516	477	68	/	30	227	150	39	34	16
38 - 39	512	501	465	69	/	26	221	148	35	32	12
39 - 40	526	510	478	67	/	28	222	160	32	27	16
Zusammen	2 569	2 501	2 329	315	/	133	1 126	751	172	152	68

1) Einschl. Auszubildende in anerkannten kaufmännischen und technischen Ausbildungsberufen.

2) Einschl. Auszubildende in anerkannten gewerblichen Ausbildungsberufen.

1 BEVÖLKERUNG

1.2 Bevölkerung im Mai 2003 nach Alter, Beteiligung am Erwerbsleben
sowie Erwerbstätige nach Stellung im Beruf

1 000

Alter von ... bis unter ... Jahren	Bevöl- kerung	Erwerbs- personen	Erwerbstätige						Erwerbslose		Nicht- erwerbs- personen
			zu- sammen	Stellung im Beruf					zu- sammen	darunter sofort verfügbar	
				Selbst- ständige	Mith. Familien- ange- hörige	Beamte	Ange- stellte ¹⁾	Arbeiter ²⁾			
noch Deutsche											
noch Männlich											
40 - 41	521	505	468	70	/	30	210	156	37	33	16
41 - 42	507	490	455	67	/	32	202	152	36	31	16
42 - 43	504	488	454	67	/	38	194	155	34	30	17
43 - 44	485	470	435	67	/	35	182	150	35	31	15
44 - 45	478	460	430	61	/	36	184	149	30	26	18
Zusammen	2 494	2 413	2 241	333	/	171	972	763	171	151	82
45 - 46	448	431	402	60	/	38	170	134	29	27	17
46 - 47	450	429	397	60	/	36	174	126	32	29	21
47 - 48	430	410	383	63	/	39	161	119	26	24	20
48 - 49	421	402	374	58	/	40	155	121	29	25	19
49 - 50	403	381	351	56	/	36	147	111	31	28	22
Zusammen	2 152	2 054	1 907	297	/	188	807	611	147	131	98
50 - 51	400	376	345	57	/	41	138	108	31	27	24
51 - 52	391	362	331	57	/	36	134	104	31	26	29
52 - 53	405	376	345	58	/	36	139	112	31	27	30
53 - 54	415	375	343	62	/	40	138	103	32	28	39
54 - 55	401	360	330	57	/	41	139	92	31	28	40
Zusammen	2 011	1 849	1 693	291	/	194	688	518	156	137	162
55 - 56	366	319	286	53	/	31	116	85	33	29	47
56 - 57	362	305	276	53	/	29	115	77	29	24	57
57 - 58	257	213	188	35	/	21	78	53	25	21	45
58 - 59	335	265	232	45	/	28	101	57	33	26	70
59 - 60	390	295	253	46	/	35	107	64	42	32	95
Zusammen	1 710	1 397	1 234	233	/	144	516	336	162	132	314
60 - 61	370	225	198	43	/	24	83	46	27	21	146
61 - 62	429	213	185	44	/	21	73	45	28	20	217
62 - 63	433	164	146	39	/	19	54	32	18	13	269
63 - 64	486	129	118	43	/	16	37	21	10	8	357
64 - 65	449	84	80	34	/	8	22	13	/	/	364
Zusammen	2 167	815	727	203	9	89	268	158	87	65	1 352
65 und mehr	4 948	243	242	124	29	/	42	42	/	/	4 704
Zusammen	29 435	16 199	14 840	2 079	77	1 257	6 513	4 914	1 358	1 182	13 236

1) Einschl. Auszubildende in anerkannten kaufmännischen und technischen Ausbildungsberufen.

2) Einschl. Auszubildende in anerkannten gewerblichen Ausbildungsberufen.

1 BEVÖLKERUNG

1.2 Bevölkerung im Mai 2003 nach Alter, Beteiligung am Erwerbsleben
sowie Erwerbstätige nach Stellung im Beruf

1 000

Alter von . . . bis unter . . . Jahren	Bevöl- kerung	Erwerbs- personen	Erwerbstätige						Erwerbslose		Nicht- erwerbs- personen
			zu- sammen	Stellung im Beruf					zu- sammen	darunter sofort verfügbar	
				Selbst- ständige	Mith. Familien- ange- hörige	Beamte	Ange- stellte ¹⁾	Arbeiter ²⁾			
noch Deutsche											
Weiblich											
unter 5	1 373	X	X	X	X	X	X	X	X	X	1 373
5 - 10	1 483	X	X	X	X	X	X	X	X	X	1 483
10 - 15	1 611	X	X	X	X	X	X	X	X	X	1 611
Zusammen	4 467	X	X	X	X	X	X	X	X	X	4 467
15 - 16	316	11	10	-	/	-	/	6	/	/	305
16 - 17	315	30	26	/	/	/	12	13	/	/	286
17 - 18	315	84	77	/	/	/	48	28	7	/	231
18 - 19	303	131	116	/	/	/	72	41	15	12	172
19 - 20	310	165	148	/	/	/	97	48	17	14	144
Zusammen	1 560	421	377	/	/	/	232	135	45	34	1 139
20 - 21	321	201	185	/	/	/	132	47	16	14	120
21 - 22	328	225	205	/	/	6	154	41	20	17	103
22 - 23	322	230	211	/	/	/	167	36	19	17	92
23 - 24	299	218	201	/	/	/	161	33	17	14	80
24 - 25	305	224	205	/	/	6	164	30	19	16	81
Zusammen	1 575	1 098	1 006	13	/	24	777	187	92	78	477
25 - 26	298	227	209	/	/	9	167	29	19	15	70
26 - 27	297	230	214	6	/	10	169	28	16	13	66
27 - 28	292	234	215	6	/	15	168	25	19	15	58
28 - 29	283	229	215	7	/	15	166	27	14	12	54
29 - 30	288	238	222	8	/	15	172	26	17	15	50
Zusammen	1 457	1 159	1 074	30	/	64	841	135	85	70	298
30 - 31	319	262	244	10	/	16	181	35	18	15	58
31 - 32	353	282	265	12	/	19	193	39	17	14	70
32 - 33	387	310	290	13	/	21	211	43	20	17	77
33 - 34	432	352	325	19	/	21	235	46	28	25	79
34 - 35	448	360	335	18	/	21	232	59	25	22	87
Zusammen	1 938	1 567	1 458	73	15	98	1 051	222	108	93	372
35 - 36	480	376	350	25	5	18	245	56	26	22	104
36 - 37	492	391	363	22	5	17	257	61	28	24	101
37 - 38	505	404	377	28	6	16	257	70	27	25	101
38 - 39	515	413	380	29	6	19	256	70	34	28	101
39 - 40	517	420	388	30	6	20	257	74	32	28	97
Zusammen	2 509	2 004	1 857	135	29	89	1 272	332	147	126	505

1) Einschl. Auszubildende in anerkannten kaufmännischen und technischen Ausbildungsberufen.

2) Einschl. Auszubildende in anerkannten gewerblichen Ausbildungsberufen.

1 BEVÖLKERUNG**1.2 Bevölkerung im Mai 2003 nach Alter, Beteiligung am Erwerbsleben
sowie Erwerbstätige nach Stellung im Beruf**

1 000

Alter von ... bis unter ... Jahren	Bevöl- kerung	Erwerbs- personen	Erwerbstätige						Erwerbslose		Nicht- erwerbs- personen
			zu- sammen	Stellung im Beruf					zu- sammen	darunter sofort verfügbar	
				Selbst- ständige	Mith. Familien- ange- hörige	Beamte	Ange- stellte ¹⁾	Arbeiter ²⁾			
noch Deutsche											
noch Weiblich											
40 - 41	517	425	393	29	7	19	260	78	32	29	92
41 - 42	476	388	363	29	8	17	236	73	26	22	88
42 - 43	493	406	379	30	6	21	244	78	27	23	87
43 - 44	481	393	367	26	9	20	231	80	26	24	87
44 - 45	457	378	351	27	7	16	227	73	27	22	79
Zusammen	2424	1991	1853	142	37	93	1198	383	138	119	433
45 - 46	451	371	346	28	7	19	230	62	25	21	80
46 - 47	433	353	329	27	6	23	207	66	24	21	80
47 - 48	416	337	318	27	5	24	203	59	19	17	79
48 - 49	425	345	320	27	8	23	195	66	25	22	80
49 - 50	415	331	307	26	7	25	189	62	24	21	84
Zusammen	2 140	1 738	1 621	134	34	114	1 024	315	117	103	403
50 - 51	409	324	301	26	9	24	182	61	23	20	85
51 - 52	420	321	299	21	8	23	183	64	22	20	99
52 - 53	415	310	284	25	8	21	171	59	25	23	105
53 - 54	413	300	277	24	9	21	165	58	24	19	113
54 - 55	404	280	257	23	6	18	159	51	22	19	124
Zusammen	2 060	1 534	1 418	118	39	107	859	294	116	100	525
55 - 56	364	242	219	18	6	16	133	46	23	20	122
56 - 57	358	225	201	19	6	14	119	44	23	20	133
57 - 58	261	159	140	12	/	7	85	32	19	16	102
58 - 59	345	195	171	14	7	11	107	33	24	19	150
59 - 60	388	193	162	15	/	12	99	31	31	24	195
Zusammen	1 715	1 013	893	78	28	59	542	186	120	99	702
60 - 61	377	137	118	12	/	9	67	25	19	14	240
61 - 62	461	118	107	14	6	6	57	23	11	8	343
62 - 63	450	76	73	11	6	/	35	16	/	/	374
63 - 64	515	60	56	10	6	/	22	15	/	/	455
64 - 65	486	46	44	8	5	/	18	12	/	/	440
Zusammen	2 289	436	398	55	29	24	199	92	38	28	1 853
65 und mehr	7 144	147	146	34	27	/	49	35	/	/	6 997
Zusammen	31 278	13 108	12 100	814	252	674	8 044	2 317	1 008	853	18 170

1) Einschl. Auszubildende in anerkannten kaufmännischen und technischen Ausbildungsberufen.

2) Einschl. Auszubildende in anerkannten gewerblichen Ausbildungsberufen.

1 BEVÖLKERUNG**1.2 Bevölkerung im Mai 2003 nach Alter, Beteiligung am Erwerbsleben
sowie Erwerbstätige nach Stellung im Beruf**

1 000

Alter von ... bis unter ... Jahren	Bevöl- kerung	Erwerbs- personen	Erwerbstätige						Erwerbslose		Nicht- erwerbs- personen
			zu- sammen	Stellung im Beruf					zu- sammen	darunter sofort verfügbar	
				Selbst- ständige	Mith. Familien- ange- hörige	Beamte	Ange- stellte ¹⁾	Arbeiter ²⁾			
noch Deutsche											
Insgesamt											
unter 5	2 810	X	X	X	X	X	X	X	X	X	2 810
5 - 10	3 051	X	X	X	X	X	X	X	X	X	3 051
10 - 15	3 283	X	X	X	X	X	X	X	X	X	3 283
Zusammen	9 145	X	X	X	X	X	X	X	X	X	9 145
15 - 16	662	30	26	/	/	-	6	17	/	/	631
16 - 17	651	81	71	/	/	/	22	46	9	7	571
17 - 18	630	195	176	/	/	/	80	92	19	15	435
18 - 19	624	287	258	/	/	5	120	130	28	24	337
19 - 20	634	371	330	/	/	16	166	145	40	34	263
Zusammen	3 200	963	862	/	12	22	394	429	101	82	2 237
20 - 21	655	443	400	/	/	34	217	146	42	38	213
21 - 22	651	459	407	6	/	32	239	129	52	46	192
22 - 23	651	472	422	6	/	30	256	129	50	44	179
23 - 24	617	464	417	8	/	26	260	121	46	41	153
24 - 25	616	463	416	12	/	27	260	114	46	41	154
Zusammen	3 191	2 300	2 063	34	12	148	1 231	638	236	210	891
25 - 26	607	469	424	13	/	24	269	116	45	39	138
26 - 27	594	478	437	16	/	25	282	112	41	35	116
27 - 28	578	484	443	22	/	31	283	105	41	34	94
28 - 29	576	495	455	24	/	31	288	111	39	34	81
29 - 30	575	505	463	25	/	29	295	111	43	36	70
Zusammen	2 929	2 430	2 222	100	9	141	1 418	555	208	179	499
30 - 31	643	571	531	35	/	34	332	127	40	36	71
31 - 32	717	634	591	43	/	41	358	147	42	37	84
32 - 33	778	689	642	51	/	45	392	150	47	41	90
33 - 34	875	781	721	64	/	46	432	175	60	54	94
34 - 35	903	804	749	69	5	44	438	193	55	48	98
Zusammen	3 916	3 479	3 234	262	17	211	1 952	792	245	216	437
35 - 36	986	869	808	77	6	44	480	201	60	52	117
36 - 37	986	874	814	81	6	41	477	208	60	52	113
37 - 38	1 036	920	853	96	7	46	484	220	67	59	116
38 - 39	1 027	914	845	98	7	45	478	218	69	60	113
39 - 40	1 043	930	866	97	7	47	479	235	64	55	113
Zusammen	5 078	4 505	4 186	450	33	222	2 399	1 082	319	278	573

1) Einschl. Auszubildende in anerkannten kaufmännischen und technischen Ausbildungsberufen.

2) Einschl. Auszubildende in anerkannten gewerblichen Ausbildungsberufen.

1 BEVÖLKERUNG**1.2 Bevölkerung im Mai 2003 nach Alter, Beteiligung am Erwerbsleben
sowie Erwerbstätige nach Stellung im Beruf**

1 000

Alter von ... bis unter ... Jahren	Bevöl- kerung	Erwerbs- personen	Erwerbstätige						Erwerbslose		Nicht- erwerbs- personen
			zu- sammen	Stellung im Beruf					zu- sammen	darunter sofort verfügbar	
				Selbst- ständige	Mith. Familien- ange- hörige	Beamte	Ange- stellte ¹⁾	Arbeiter ²⁾			
noch Deutsche											
noch Insgesamt											
40 - 41	1 038	930	860	99	8	49	469	234	70	62	108
41 - 42	983	879	817	96	8	49	438	226	61	53	104
42 - 43	997	894	833	98	6	58	437	234	61	52	103
43 - 44	966	863	802	94	10	55	414	230	61	54	103
44 - 45	935	838	781	88	8	52	411	222	56	48	98
Zusammen	4919	4403	4094	475	40	263	2170	1146	310	270	515
45 - 46	899	802	748	88	8	57	400	195	54	48	97
46 - 47	883	783	726	87	7	58	381	193	56	50	100
47 - 48	846	747	701	90	6	63	364	178	46	41	99
48 - 49	846	747	694	85	8	63	350	187	53	46	99
49 - 50	819	713	658	82	7	60	336	173	55	49	106
Zusammen	4 292	3 792	3 528	431	36	302	1 831	926	264	234	501
50 - 51	809	700	646	82	9	65	320	170	54	48	109
51 - 52	810	683	630	78	9	58	317	168	53	46	128
52 - 53	820	685	629	83	9	57	310	171	56	50	135
53 - 54	827	676	620	87	9	60	303	161	56	47	152
54 - 55	804	640	587	79	7	60	298	143	53	47	164
Zusammen	4 070	3 383	3 111	409	43	301	1 546	812	272	237	687
55 - 56	730	562	505	71	7	47	249	131	56	49	168
56 - 57	720	530	477	73	7	43	234	120	53	44	190
57 - 58	518	371	328	47	5	28	163	85	43	37	147
58 - 59	680	460	403	59	8	39	207	90	57	45	220
59 - 60	778	487	415	61	6	46	205	96	73	56	290
Zusammen	3 426	2 409	2 127	311	33	203	1 059	522	282	231	1 016
60 - 61	747	362	315	55	6	33	149	72	46	35	386
61 - 62	890	330	291	58	8	28	130	68	39	28	560
62 - 63	883	240	219	50	8	24	89	49	21	16	643
63 - 64	1 000	189	175	53	8	18	59	36	14	10	812
64 - 65	935	130	125	41	9	9	40	25	5	/	805
Zusammen	4 456	1 251	1 125	258	38	112	467	250	126	93	3 205
65 und mehr	12 092	391	387	158	56	5	91	78	/	/	11 701
Insgesamt	60 713	29 307	26 941	2 892	329	1 931	14 557	7 231	2 366	2 034	31 406

1) Einschl. Auszubildende in anerkannten kaufmännischen und technischen Ausbildungsberufen.

2) Einschl. Auszubildende in anerkannten gewerblichen Ausbildungsberufen.

1 BEVÖLKERUNG

1.2 Bevölkerung im Mai 2003 nach Alter, Beteiligung am Erwerbsleben
sowie Erwerbstätige nach Stellung im Beruf

1 000

Alter von ... bis unter ... Jahren	Bevöl- kerung	Erwerbs- personen	Erwerbstätige						Erwerbslose		Nicht- erwerbs- personen
			zu- sammen	Stellung im Beruf					zu- sammen	darunter sofort verfügbar	
				Selbst- ständige	Mith. Familien- ange- hörige	Beamte	Ange- stellte ¹⁾	Arbeiter ²⁾			

Ausländer

Männlich

unter 5	184	X	X	X	X	X	X	X	X	X	184
5 - 10	240	X	X	X	X	X	X	X	X	X	240
10 - 15	254	X	X	X	X	X	X	X	X	X	254
Zusammen	677	X	X	X	X	X	X	X	X	X	677
15 - 16	47	/	/	-	-	-	/	/	/	/	46
16 - 17	46	/	/	-	-	-	/	/	/	/	42
17 - 18	42	10	7	-	-	-	/	5	/	/	32
18 - 19	41	20	16	-	-	-	5	10	/	/	21
19 - 20	47	29	24	/	/	-	9	14	5	/	18
Zusammen	223	64	50	/	/	-	18	31	14	12	159
20 - 21	48	30	23	/	/	-	7	15	7	6	18
21 - 22	52	37	29	/	-	-	10	18	8	8	15
22 - 23	56	43	34	/	/	-	11	21	9	8	13
23 - 24	56	41	32	/	/	/	8	21	9	9	16
24 - 25	64	51	41	/	/	/	13	27	10	9	13
Zusammen	276	202	159	/	/	/	50	103	43	40	75
25 - 26	70	56	46	/	/	-	15	28	11	10	14
26 - 27	64	53	42	/	-	/	17	22	11	10	11
27 - 28	75	66	55	/	/	/	21	30	11	10	9
28 - 29	77	68	57	/	-	-	20	32	11	10	9
29 - 30	80	72	58	6	-	/	20	32	14	13	8
Zusammen	365	316	257	19	/	/	93	143	59	53	49
30 - 31	85	77	60	5	/	/	21	33	17	16	8
31 - 32	84	76	62	/	/	/	19	38	14	12	8
32 - 33	78	73	60	5	/	/	22	32	13	12	/
33 - 34	80	73	60	7	-	/	18	34	13	12	7
34 - 35	75	70	55	7	/	/	16	31	15	13	5
Zusammen	401	368	297	28	/	/	96	169	72	65	33
35 - 36	77	72	59	6	/	/	17	35	14	13	/
36 - 37	62	57	49	6	/	/	14	28	9	8	5
37 - 38	70	65	54	8	/	/	16	29	11	9	/
38 - 39	74	69	58	7	-	/	16	35	11	10	5
39 - 40	69	64	53	7	/	/	12	33	12	11	/
Zusammen	351	328	272	35	/	/	75	160	56	51	23

1) Einschl. Auszubildende in anerkannten kaufmännischen und technischen Ausbildungsberufen.

2) Einschl. Auszubildende in anerkannten gewerblichen Ausbildungsberufen.

1 BEVÖLKERUNG

1.2 Bevölkerung im Mai 2003 nach Alter, Beteiligung am Erwerbsleben
sowie Erwerbstätige nach Stellung im Beruf

1 000

Alter von ... bis unter ... Jahren	Bevöl- kerung	Erwerbs- personen	Erwerbstätige						Erwerbslose		Nicht- erwerbs- personen
			zu- sammen	Stellung im Beruf					zu- sammen	darunter sofort verfügbar	
				Selbst- ständige	Mith. Familien- ange- hörige	Beamte	Ange- stellte ¹⁾	Arbeiter ²⁾			
noch Ausländer											
noch Männlich											
40 - 41	63	58	50	6	/	/	14	28	9	8	5
41 - 42	53	49	41	6	/	/	13	22	8	6	/
42 - 43	52	49	41	6	/	/	11	24	8	7	/
43 - 44	51	47	39	5	/	/	11	22	8	7	/
44 - 45	48	45	37	/	/	/	10	21	8	8	/
Zusammen	268	249	209	28	/	/	60	117	40	36	19
45 - 46	45	44	34	6	-	-	10	18	9	9	/
46 - 47	46	44	37	5	/	/	11	20	7	6	/
47 - 48	48	44	36	6	-	-	9	21	8	7	/
48 - 49	40	37	29	/	/	/	8	18	8	8	/
49 - 50	35	32	27	6	-	/	6	15	5	/	/
Zusammen	215	201	164	27	/	/	44	91	37	34	14
50 - 51	35	32	26	/	-	/	7	14	6	6	/
51 - 52	42	36	30	/	/	-	9	17	6	5	6
52 - 53	42	38	30	5	/	-	6	18	8	6	/
53 - 54	49	43	34	/	/	/	9	20	9	8	5
54 - 55	57	48	37	6	-	-	9	23	11	10	8
Zusammen	224	198	158	24	/	/	40	92	40	35	27
55 - 56	51	44	33	/	-	-	9	20	11	8	7
56 - 57	55	43	34	/	/	/	6	23	9	7	12
57 - 58	44	36	24	/	-	-	6	16	12	9	8
58 - 59	47	32	24	/	/	/	6	14	9	7	15
59 - 60	40	28	19	/	-	/	/	12	9	6	12
Zusammen	237	183	134	17	/	/	30	86	49	38	55
60 - 61	39	22	15	/	/	-	/	8	7	5	17
61 - 62	35	17	11	/	-	/	/	6	7	/	18
62 - 63	39	16	11	/	-	-	/	6	5	/	23
63 - 64	37	11	9	/	/	-	/	/	/	/	26
64 - 65	34	7	6	/	-	-	/	/	/	/	28
Zusammen	184	73	51	10	/	/	14	26	22	16	111
65 und mehr	192	12	11	5	/	/	/	/	/	/	180
Zusammen	3 614	2 194	1 761	199	8	8	523	1 022	433	379	1 420

1) Einschl. Auszubildende in anerkannten kaufmännischen und technischen Ausbildungsberufen.

2) Einschl. Auszubildende in anerkannten gewerblichen Ausbildungsberufen.

1 BEVÖLKERUNG**1.2 Bevölkerung im Mai 2003 nach Alter, Beteiligung am Erwerbsleben
sowie Erwerbstätige nach Stellung im Beruf**

1 000

Alter von ... bis unter ... Jahren	Bevöl- kerung	Erwerbs- personen	Erwerbstätige						Erwerbslose		Nicht- erwerbs- personen
			zu- sammen	Stellung im Beruf					zu- sammen	darunter sofort verfügbar	
				Selbst- ständige	Mith. Familien- ange- hörige	Beamte	Ange- stellte ¹⁾	Arbeiter ²⁾			

noch Ausländer**Weiblich**

unter 5	170	X	X	X	X	X	X	X	X	X	170
5 - 10	217	X	X	X	X	X	X	X	X	X	217
10 - 15	227	X	X	X	X	X	X	X	X	X	227
Zusammen	614	X	X	X	X	X	X	X	X	X	614
15 - 16	44	/	/	-	-	-	/	/	/	/	44
16 - 17	41	/	/	-	-	-	/	/	/	/	39
17 - 18	41	11	9	-	/	-	/	/	/	/	30
18 - 19	45	17	14	-	-	-	8	6	/	/	28
19 - 20	44	21	18	-	/	-	12	6	/	/	23
Zusammen	215	52	43	-	/	-	26	17	9	8	163
20 - 21	44	24	20	/	/	-	12	8	/	/	20
21 - 22	52	28	24	/	/	/	13	9	/	/	24
22 - 23	57	31	25	/	/	-	16	8	6	/	26
23 - 24	64	34	30	/	-	-	18	11	/	/	31
24 - 25	63	32	26	/	/	-	15	9	6	5	31
Zusammen	280	149	125	/	/	/	74	46	24	20	131
25 - 26	68	39	34	/	/	/	19	12	5	/	29
26 - 27	67	35	30	/	/	-	19	10	5	/	32
27 - 28	71	37	31	/	/	/	16	12	6	5	34
28 - 29	75	43	34	/	/	/	21	10	8	6	32
29 - 30	82	46	39	/	-	/	22	15	7	6	36
Zusammen	363	200	168	8	/	/	98	59	32	25	163
30 - 31	81	45	38	/	/	/	22	14	7	7	35
31 - 32	74	42	35	/	/	-	19	13	8	7	32
32 - 33	71	40	33	/	/	/	18	13	7	6	30
33 - 34	73	44	35	/	/	-	14	18	8	7	30
34 - 35	73	43	36	/	/	-	16	18	6	5	31
Zusammen	373	214	178	10	/	/	89	76	37	32	158
35 - 36	66	41	34	/	/	-	17	15	7	6	25
36 - 37	60	36	30	/	/	/	14	13	6	/	24
37 - 38	66	41	35	/	/	/	15	17	6	5	25
38 - 39	61	38	31	/	/	-	13	15	7	6	24
39 - 40	53	34	28	/	/	-	10	14	7	6	19
Zusammen	307	190	157	12	/	/	69	73	33	28	117

1) Einschl. Auszubildende in anerkannten kaufmännischen und technischen Ausbildungsberufen.

2) Einschl. Auszubildende in anerkannten gewerblichen Ausbildungsberufen.

1 BEVÖLKERUNG

1.2 Bevölkerung im Mai 2003 nach Alter, Beteiligung am Erwerbsleben
sowie Erwerbstätige nach Stellung im Beruf

1 000

Alter von ... bis unter ... Jahren	Bevöl- kerung	Erwerbs- personen	Erwerbstätige						Erwerbslose		Nicht- erwerbs- personen
			zu- sammen	Stellung im Beruf					zu- sammen	darunter sofort verfügbar	
				Selbst- ständige	Mith. Familien- ange- hörige	Beamte	Ange- stellte ¹⁾	Arbeiter ²⁾			
noch Ausländer											
noch Weiblich											
40 - 41	57	39	33	/	/	-	16	16	6	5	19
41 - 42	49	31	26	/	/	-	11	13	/	/	18
42 - 43	47	28	23	/	/	/	9	11	/	/	19
43 - 44	48	34	28	/	/	/	10	14	6	5	14
44 - 45	42	28	24	/	/	-	9	12	/	/	14
Zusammen	243	159	134	10	/	/	55	66	25	22	84
45 - 46	44	29	25	/	/	-	9	13	/	/	16
46 - 47	41	29	24	/	/	-	10	12	5	/	12
47 - 48	48	32	26	/	/	/	9	13	6	5	16
48 - 49	47	31	27	/	/	/	9	14	/	/	16
49 - 50	43	28	23	/	-	/	7	15	/	/	15
Zusammen	223	148	124	12	/	/	43	66	24	20	75
50 - 51	49	32	28	/	/	-	11	15	/	/	17
51 - 52	47	30	25	/	/	-	10	13	5	/	18
52 - 53	53	33	28	/	/	-	11	15	5	/	20
53 - 54	54	33	28	/	/	-	11	14	/	/	21
54 - 55	46	27	22	/	/	-	7	13	/	/	19
Zusammen	251	155	131	9	/	-	51	69	25	21	95
55 - 56	43	22	18	/	/	-	6	10	/	/	21
56 - 57	40	21	17	/	/	/	5	10	/	/	20
57 - 58	33	14	9	/	/	-	/	/	/	/	19
58 - 59	38	16	13	/	/	/	/	7	/	/	21
59 - 60	28	12	8	/	-	-	/	5	/	/	16
Zusammen	182	85	66	/	/	/	21	38	19	14	97
60 - 61	29	10	6	/	/	-	/	/	/	/	19
61 - 62	25	/	/	/	/	-	/	/	/	/	20
62 - 63	25	/	/	-	/	-	/	/	/	/	21
63 - 64	21	/	/	/	-	/	/	/	/	/	18
64 - 65	21	/	/	/	-	-	/	/	/	/	19
Zusammen	121	23	16	/	/	/	/	9	7	5	98
65 und mehr	152	/	/	/	/	-	/	/	/	/	147
Zusammen	3 324	1 381	1 146	70	19	/	531	521	235	196	1 943

1) Einschl. Auszubildende in anerkannten kaufmännischen und technischen Ausbildungsberufen.

2) Einschl. Auszubildende in anerkannten gewerblichen Ausbildungsberufen.

1 BEVÖLKERUNG**1.2 Bevölkerung im Mai 2003 nach Alter, Beteiligung am Erwerbsleben
sowie Erwerbstätige nach Stellung im Beruf**

1 000

Alter von ... bis unter ... Jahren	Bevölkerung	Erwerbs- personen	Erwerbstätige						Erwerbslose		Nicht- erwerbs- personen
			zu- sammen	Stellung im Beruf					zu- sammen	darunter sofort verfügbar	
				Selbst- ständige	Mith. Familien- ange- hörige	Beamte	Ange- stellte ¹⁾	Arbeiter ²⁾			

noch Ausländer**Insgesamt**

unter 5	354	X	X	X	X	X	X	X	X	X	354
5 - 10	456	X	X	X	X	X	X	X	X	X	456
10 - 15	481	X	X	X	X	X	X	X	X	X	481
Zusammen	1 291	X	X	X	X	X	X	X	X	X	1 291
15 - 16	91	/	/	-	-	-	/	/	/	/	90
16 - 17	87	7	5	-	-	-	/	/	/	/	80
17 - 18	82	20	16	-	/	-	7	9	/	/	62
18 - 19	86	37	29	-	-	-	13	16	7	7	49
19 - 20	91	51	42	/	/	-	21	20	8	8	40
Zusammen	438	116	93	/	/	-	44	48	23	20	322
20 - 21	92	54	43	/	/	-	19	23	11	10	38
21 - 22	104	65	53	/	/	/	23	28	12	11	39
22 - 23	113	74	59	/	/	-	28	29	15	13	39
23 - 24	121	74	62	/	/	/	26	32	13	11	46
24 - 25	127	83	67	/	/	/	27	37	16	14	44
Zusammen	557	351	284	8	/	/	124	148	67	60	206
25 - 26	138	95	79	/	/	/	35	40	16	15	42
26 - 27	131	88	72	/	/	/	36	31	16	14	43
27 - 28	146	103	86	/	/	/	38	42	18	16	42
28 - 29	152	111	91	7	/	/	41	42	20	15	41
29 - 30	162	118	97	8	-	/	43	46	21	19	43
Zusammen	728	516	425	27	/	/	191	202	91	78	212
30 - 31	166	123	98	7	/	/	43	47	24	22	44
31 - 32	158	118	97	6	/	/	38	51	21	19	41
32 - 33	148	114	94	6	/	/	40	45	20	18	35
33 - 34	153	116	95	9	/	/	32	52	22	19	37
34 - 35	148	112	91	9	/	/	32	49	21	18	36
Zusammen	774	583	474	38	/	/	185	245	108	97	191
35 - 36	143	114	93	8	/	/	34	49	21	19	29
36 - 37	123	93	78	9	/	/	27	40	15	12	29
37 - 38	136	106	88	10	/	/	32	45	18	15	29
38 - 39	136	107	89	9	/	/	29	51	18	16	29
39 - 40	122	99	81	11	/	/	22	47	18	17	23
Zusammen	658	518	429	47	/	/	144	233	89	78	140

1) Einschl. Auszubildende in anerkannten kaufmännischen und technischen Ausbildungsberufen.

2) Einschl. Auszubildende in anerkannten gewerblichen Ausbildungsberufen.

1 BEVÖLKERUNG**1.2 Bevölkerung im Mai 2003 nach Alter, Beteiligung am Erwerbsleben
sowie Erwerbstätige nach Stellung im Beruf**

1 000

Alter von ... bis unter ... Jahren	Bevöl- kerung	Erwerbs- personen	Erwerbstätige						Erwerbslose		Nicht- erwerbs- personen
			zu- sammen	Stellung im Beruf					zu- sammen	darunter sofort verfügbar	
				Selbst- ständige	Mith. Familien- ange- hörige	Beamte	Ange- stellte ¹⁾	Arbeiter ²⁾			
noch Ausländer											
noch Insgesamt											
40 - 41	121	97	82	7	/	/	30	44	15	13	24
41 - 42	102	80	67	7	/	/	24	34	13	10	22
42 - 43	99	77	65	8	/	/	21	35	12	11	22
43 - 44	98	81	67	9	/	/	21	36	14	13	17
44 - 45	91	73	61	7	/	/	19	34	12	11	18
Zusammen	510	408	343	38	/	/	115	183	65	58	102
45 - 46	89	72	59	9	/	-	19	31	13	13	17
46 - 47	88	73	61	7	/	/	21	31	12	10	15
47 - 48	96	76	62	9	/	/	18	34	14	12	20
48 - 49	87	69	56	6	/	/	17	32	12	11	19
49 - 50	78	60	50	7	-	/	13	30	9	8	18
Zusammen	438	349	288	38	/	/	87	158	61	54	89
50 - 51	84	64	54	6	/	/	18	29	11	9	20
51 - 52	89	66	55	6	/	-	19	30	11	9	23
52 - 53	95	71	58	6	/	-	17	33	13	11	25
53 - 54	103	77	63	7	/	/	21	34	14	12	27
54 - 55	103	75	59	7	/	-	16	35	16	14	27
Zusammen	475	353	288	32	/	/	91	161	65	56	122
55 - 56	94	66	51	6	/	-	15	31	14	11	29
56 - 57	96	64	51	6	/	/	11	33	12	10	32
57 - 58	77	50	33	/	/	-	9	21	16	13	27
58 - 59	85	49	37	/	/	/	10	22	12	9	36
59 - 60	68	40	27	/	-	/	6	18	13	8	28
Zusammen	420	268	200	22	/	/	51	124	68	52	152
60 - 61	68	31	21	/	/	-	5	12	10	7	37
61 - 62	60	22	14	/	/	/	/	7	8	6	38
62 - 63	64	20	14	/	/	-	/	8	6	/	44
63 - 64	58	14	11	/	/	/	/	/	/	/	43
64 - 65	55	9	7	/	-	-	/	/	/	/	47
Zusammen	305	96	67	11	/	/	19	35	29	21	209
65 und mehr	344	17	15	6	/	/	/	6	/	/	327
Insgesamt	6 938	3 575	2 907	269	27	13	1 054	1 543	668	575	3 363

1) Einschl. Auszubildende in anerkannten kaufmännischen und technischen Ausbildungsberufen.

2) Einschl. Auszubildende in anerkannten gewerblichen Ausbildungsberufen.

1 BEVÖLKERUNG

1.3 Bevölkerung, Erwerbspersonen sowie Erwerbsquoten im Mai 2003 nach Altersgruppen und Familienstand

Alter von ... bis unter ... Jahren	Insgesamt			Ledig			Verheiratet			Verwitwet/Geschieden		
	Bevöl- kerung	Erwerbs- personen	Er- werbs- quoten	Bevöl- kerung	Erwerbs- personen	Er- werbs- quoten	Bevöl- kerung	Erwerbs- personen	Er- werbs- quoten	Bevöl- kerung	Erwerbs- personen	Er- werbs- quoten
	1 000		% ¹⁾	1 000		% ¹⁾	1 000		% ¹⁾	1 000		% ¹⁾

Insgesamt

Männlich

unter 5	1 622	X	X	1 622	X	X	X	X	X	X	X	X
5 - 10	1 807	X	X	1 807	X	X	X	X	X	X	X	X
10 - 15	1 926	X	X	1 926	X	X	X	X	X	X	X	X
15 - 20	1 863	606	33	1 859	603	32	/	/	/	/	/	/
20 - 25	1 892	1 403	74	1 768	1 289	73	121	112	93	/	/	/
25 - 30	1 837	1 587	86	1 324	1 101	83	490	464	95	23	22	95
30 - 35	2 379	2 281	96	1 084	1 021	94	1 208	1 177	97	87	83	96
35 - 40	2 921	2 830	97	919	871	95	1 823	1 785	98	179	173	97
40 - 45	2 762	2 661	96	603	556	92	1 911	1 870	98	248	235	95
45 - 50	2 367	2 255	95	377	340	90	1 750	1 691	97	241	225	93
50 - 55	2 235	2 047	92	249	216	87	1 747	1 621	93	239	210	88
55 - 60	1 948	1 579	81	165	119	72	1 572	1 294	82	211	166	79
60 - 65	2 351	888	38	172	59	35	1 927	740	38	252	89	35
15 - 65	22 556	18 137	80	8 519	6 174	73	12 553	10 758	86	1 484	1 205	81
65 - 70	1 969	159	8	116	10	9	1 622	130	8	231	19	8
70 - 75	1 382	63	5	61	/	/	1 118	51	5	203	8	4
75 und mehr	1 788	34	2	60	/	/	1 257	26	2	471	7	1
15 und mehr	27 695	18 393	66	8 755	6 190	71	16 551	10 965	66	2 388	1 238	52
Zusammen	33 049	18 393	56	14 110	6 190	44	16 551	10 965	66	2 388	1 238	52

Weiblich

unter 5	1 543	X	X	1 543	X	X	X	X	X	X	X	X
5 - 10	1 700	X	X	1 700	X	X	X	X	X	X	X	X
10 - 15	1 838	X	X	1 838	X	X	X	X	X	X	X	X
15 - 20	1 775	473	27	1 751	464	27	24	9	38	/	/	/
20 - 25	1 855	1 247	67	1 544	1 076	70	300	164	55	11	7	62
25 - 30	1 820	1 359	75	965	808	84	798	508	64	57	43	75
30 - 35	2 311	1 781	77	694	639	92	1 473	1 022	69	144	120	83
35 - 40	2 816	2 194	78	552	511	93	1 990	1 443	73	274	240	88
40 - 45	2 667	2 150	81	363	330	91	1 957	1 511	77	347	309	89
45 - 50	2 363	1 886	80	228	206	91	1 783	1 371	77	353	308	87
50 - 55	2 311	1 690	73	153	130	85	1 783	1 256	70	375	304	81
55 - 60	1 897	1 098	58	95	72	76	1 435	776	54	367	250	68
60 - 65	2 409	459	19	109	30	27	1 732	298	17	569	131	23

1) Anteil der Erwerbspersonen an der Bevölkerung je Geschlecht, Altersgruppe und Familienstand.

1 BEVÖLKERUNG**1.3 Bevölkerung, Erwerbspersonen sowie Erwerbsquoten im Mai 2003 nach Altersgruppen und Familienstand**

Alter von ... bis unter ... Jahren	Insgesamt			Ledig			Verheiratet			Verwitwet/Geschieden		
	Bevöl- kerung	Erwerbs- personen	Er- werbs- quoten	Bevöl- kerung	Erwerbs- personen	Er- werbs- quoten	Bevöl- kerung	Erwerbs- personen	Er- werbs- quoten	Bevöl- kerung	Erwerbs- personen	Er- werbs- quoten
	1 000		% ¹⁾	1 000		% ¹⁾	1 000		% ¹⁾	1 000		% ¹⁾

noch I n s g e s a m t**noch Weiblich**

15 - 65	22 225	14 337	65	6 452	4 266	66	13 276	8 359	63	2 496	1 712	69
65 - 70	2 107	99	5	102	7	7	1 350	56	4	655	36	5
70 - 75	1 647	32	2	98	/	/	834	15	2	715	14	2
75 und mehr	3 542	21	1	282	/	/	853	7	1	2 408	11	0
15 und mehr	29 521	14 489	49	6 934	4 280	62	16 312	8 437	52	6 274	1 772	28
Zusammen	34 602	14 489	42	12 015	4 280	36	16 312	8 437	52	6 274	1 772	28

Insgesamt

unter 5	3 165	X	X	3 165	X	X	X	X	X	X	X	X
5 - 10	3 507	X	X	3 507	X	X	X	X	X	X	X	X
10 - 15	3 764	X	X	3 764	X	X	X	X	X	X	X	X
15 - 20	3 638	1 079	30	3 609	1 066	30	28	12	44	/	/	/
20 - 25	3 747	2 650	71	3 312	2 365	71	421	276	66	15	10	66
25 - 30	3 658	2 947	81	2 289	1 909	83	1 289	973	76	80	65	81
30 - 35	4 690	4 062	87	1 778	1 660	93	2 681	2 198	82	230	203	88
35 - 40	5 736	5 024	88	1 470	1 382	94	3 813	3 228	85	453	414	91
40 - 45	5 429	4 812	89	966	886	92	3 868	3 381	87	595	544	92
45 - 50	4 731	4 141	88	604	546	90	3 533	3 062	87	594	533	90
50 - 55	4 545	3 736	82	402	345	86	3 530	2 877	82	613	514	84
55 - 60	3 845	2 677	70	260	192	74	3 008	2 070	69	578	416	72
60 - 65	4 761	1 347	28	281	89	32	3 659	1 038	28	821	219	27
15 - 65	44 780	32 474	73	14 971	10 440	70	25 830	19 116	74	3 980	2 917	73
65 - 70	4 076	258	6	218	17	8	2 972	187	6	886	54	6
70 - 75	3 029	95	3	159	7	4	1 952	66	3	918	22	2
75 und mehr	5 330	55	1	341	6	2	2 110	33	2	2 879	17	1
15 und mehr	57 216	32 882	58	15 690	10 470	67	32 864	19 401	59	8 663	3 011	35
Insgesamt	67 651	32 882	49	26 125	10 470	40	32 864	19 401	59	8 663	3 011	35

1) Anteil der Erwerbspersonen an der Bevölkerung je Geschlecht, Altersgruppe und Familienstand.

1 BEVÖLKERUNG**1.3 Bevölkerung, Erwerbspersonen sowie Erwerbsquoten im Mai 2003 nach Altersgruppen und Familienstand**

Alter von ... bis unter ... Jahren	Insgesamt			Ledig			Verheiratet			Verwitwet/Geschieden		
	Bevöl- kerung	Erwerbs- personen	Er- werbs- quoten	Bevöl- kerung	Erwerbs- personen	Er- werbs- quoten	Bevöl- kerung	Erwerbs- personen	Er- werbs- quoten	Bevöl- kerung	Erwerbs- personen	Er- werbs- quoten
	1 000		% ¹⁾	1 000		% ¹⁾	1 000		% ¹⁾	1 000		% ¹⁾

Deutsche**Männlich**

unter 5	1 438	X	X	1 438	X	X	X	X	X	X	X	X
5 - 10	1 568	X	X	1 568	X	X	X	X	X	X	X	X
10 - 15	1 672	X	X	1 672	X	X	X	X	X	X	X	X
15 - 20	1 640	542	33	1 639	540	33	/	/	/	/	/	/
20 - 25	1 616	1 202	74	1 547	1 137	74	66	62	95	/	/	/
25 - 30	1 472	1 271	86	1 155	966	84	299	288	97	18	17	96
30 - 35	1 978	1 912	97	984	937	95	922	906	98	72	69	96
35 - 40	2 569	2 501	97	863	823	95	1 546	1 523	99	160	155	97
40 - 45	2 494	2 413	97	572	529	93	1 695	1 667	98	227	216	95
45 - 50	2 152	2 054	95	356	321	90	1 571	1 524	97	225	209	93
50 - 55	2 011	1 849	92	236	204	86	1 558	1 454	93	217	192	88
55 - 60	1 710	1 397	82	154	111	72	1 366	1 137	83	190	148	78
60 - 65	2 167	815	38	163	55	34	1 767	678	38	237	82	34
15 - 65	19 810	15 956	81	7 670	5 624	73	10 792	9 241	86	1 348	1 091	81
65 - 70	1 864	151	8	113	10	9	1 530	124	8	221	17	8
70 - 75	1 332	60	5	58	/	/	1 079	49	5	195	8	4
75 und mehr	1 751	33	2	57	/	/	1 233	25	2	461	6	1
15 und mehr	24 758	16 199	65	7 897	5 639	71	14 634	9 438	65	2 226	1 122	50
Zusammen	29 435	16 199	55	12 575	5 639	45	14 634	9 438	65	2 226	1 122	50

Weiblich

unter 5	1 373	X	X	1 373	X	X	X	X	X	X	X	X
5 - 10	1 483	X	X	1 483	X	X	X	X	X	X	X	X
10 - 15	1 611	X	X	1 611	X	X	X	X	X	X	X	X
15 - 20	1 560	421	27	1 550	416	27	10	/	/	/	/	/
20 - 25	1 575	1 098	70	1 393	980	70	173	113	65	8	5	64
25 - 30	1 457	1 159	80	874	743	85	541	385	71	42	31	74
30 - 35	1 938	1 567	81	645	601	93	1 174	863	74	120	102	85
35 - 40	2 509	2 004	80	526	489	93	1 732	1 293	75	250	222	89
40 - 45	2 424	1 991	82	347	318	92	1 758	1 385	79	319	288	90
45 - 50	2 140	1 738	81	217	197	91	1 599	1 256	79	324	284	88
50 - 55	2 060	1 534	75	146	125	85	1 575	1 133	72	339	277	82
55 - 60	1 715	1 013	59	89	69	77	1 290	713	55	336	231	69
60 - 65	2 289	436	19	103	28	27	1 646	284	17	540	124	23

1) Anteil der Erwerbspersonen an der Bevölkerung je Geschlecht, Altersgruppe und Familienstand.

1 BEVÖLKERUNG**1.3 Bevölkerung, Erwerbspersonen sowie Erwerbsquoten im Mai 2003 nach Altersgruppen und Familienstand**

Alter von ... bis unter ... Jahren	Insgesamt			Ledig			Verheiratet			Verwitwet/Geschieden		
	Bevöl- kerung	Erwerbs- personen	Er- werbs- quoten	Bevöl- kerung	Erwerbs- personen	Er- werbs- quoten	Bevöl- kerung	Erwerbs- personen	Er- werbs- quoten	Bevöl- kerung	Erwerbs- personen	Er- werbs- quoten
	1 000		% ¹⁾	1 000		% ¹⁾	1 000		% ¹⁾	1 000		% ¹⁾

noch Deutsche**noch Weiblich**

15 - 65	19 667	12 961	66	5 890	3 966	67	11 499	7 431	65	2 278	1 564	69
65 - 70	2 037	95	5	99	7	7	1 307	54	4	631	34	5
70 - 75	1 609	31	2	96	/	/	817	15	2	697	13	2
75 und mehr	3 498	21	1	278	/	/	840	7	1	2 381	11	1
15 und mehr	26 811	13 108	49	6 362	3 980	63	14 462	7 506	52	5 987	1 623	27
Zusammen	31 278	13 108	42	10 829	3 980	37	14 462	7 506	52	5 987	1 623	27

Insgesamt

unter 5	2 810	X	X	2 810	X	X	X	X	X	X	X	X
5 - 10	3 051	X	X	3 051	X	X	X	X	X	X	X	X
10 - 15	3 283	X	X	3 283	X	X	X	X	X	X	X	X
15 - 20	3 200	963	30	3 188	957	30	12	6	54	/	/	/
20 - 25	3 191	2 300	72	2 941	2 118	72	239	175	73	10	7	67
25 - 30	2 929	2 430	83	2 029	1 708	84	840	674	80	60	49	81
30 - 35	3 916	3 479	89	1 629	1 538	94	2 095	1 770	85	192	171	89
35 - 40	5 078	4 505	89	1 389	1 312	95	3 278	2 816	86	410	377	92
40 - 45	4 919	4 403	90	919	847	92	3 453	3 052	88	547	504	92
45 - 50	4 292	3 792	88	573	518	90	3 171	2 780	88	548	494	90
50 - 55	4 070	3 383	83	382	328	86	3 133	2 586	83	556	469	84
55 - 60	3 426	2 409	70	244	180	74	2 656	1 851	70	526	379	72
60 - 65	4 456	1 251	28	266	83	31	3 413	962	28	777	206	27
15 - 65	39 477	28 916	73	13 559	9 590	71	22 291	16 671	75	3 627	2 655	73
65 - 70	3 901	246	6	212	17	8	2 837	178	6	852	52	6
70 - 75	2 941	91	3	154	7	4	1 896	63	3	892	21	2
75 und mehr	5 249	54	1	335	6	2	2 073	31	2	2 842	17	1
15 und mehr	51 569	29 307	57	14 259	9 619	68	29 096	16 943	58	8 213	2 744	33
Zusammen	60 713	29 307	48	23 404	9 619	41	29 096	16 943	58	8 213	2 744	33

1) Anteil der Erwerbspersonen an der Bevölkerung je Geschlecht, Altersgruppe und Familienstand.

1 BEVÖLKERUNG

1.3 Bevölkerung, Erwerbspersonen sowie Erwerbsquoten im Mai 2003 nach Altersgruppen und Familienstand

Alter von ... bis unter ... Jahren	Insgesamt			Ledig			Verheiratet			Verwitwet/Geschieden		
	Bevöl- kerung	Erwerbs- personen	Er- werbs- quoten	Bevöl- kerung	Erwerbs- personen	Er- werbs- quoten	Bevöl- kerung	Erwerbs- personen	Er- werbs- quoten	Bevöl- kerung	Erwerbs- personen	Er- werbs- quoten
	1 000		% ¹⁾	1 000		% ¹⁾	1 000		% ¹⁾	1 000		% ¹⁾

Ausländer

Männlich

unter 5	184	X	X	184	X	X	X	X	X	X	X	X
5 - 10	240	X	X	240	X	X	X	X	X	X	X	X
10 - 15	254	X	X	254	X	X	X	X	X	X	X	X
15 - 20	223	64	29	220	62	28	/	/	/	-	-	-
20 - 25	276	202	73	220	151	69	55	50	91	/	/	/
25 - 30	365	316	87	169	135	80	192	176	92	/	/	/
30 - 35	401	368	92	100	84	84	286	270	95	15	14	95
35 - 40	351	328	93	56	48	87	277	262	95	19	18	96
40 - 45	268	249	93	31	27	87	216	203	94	21	19	91
45 - 50	215	201	94	20	19	92	178	167	94	16	15	95
50 - 55	224	198	88	14	12	87	189	168	89	22	18	82
55 - 60	237	183	77	10	8	78	206	157	76	21	18	83
60 - 65	184	73	40	9	/	/	160	62	39	15	7	45
15 - 65	2 746	2 182	80	849	550	65	1 762	1 517	86	135	115	85
65 - 70	105	8	7	/	/	/	92	6	7	10	/	/
70 - 75	50	/	/	/	-	-	39	/	/	8	/	/
75 und mehr	36	/	/	/	-	-	24	/	/	9	/	/
15 und mehr	2 937	2 194	75	858	550	64	1 917	1 527	80	162	117	72
Zusammen	3 614	2 194	61	1 535	550	36	1 917	1 527	80	162	117	72

Weiblich

unter 5	170	X	X	170	X	X	X	X	X	X	X	X
5 - 10	217	X	X	217	X	X	X	X	X	X	X	X
10 - 15	227	X	X	227	X	X	X	X	X	X	X	X
15 - 20	215	52	24	201	48	24	14	/	/	/	/	/
20 - 25	280	149	53	150	96	64	127	52	41	/	/	/
25 - 30	363	200	55	91	66	72	257	123	48	15	12	77
30 - 35	373	214	58	50	38	77	300	158	53	24	17	74
35 - 40	307	190	62	25	21	83	258	150	58	24	19	80
40 - 45	243	159	66	16	12	78	199	125	63	28	21	76
45 - 50	223	148	66	11	9	83	184	115	63	29	24	83
50 - 55	251	155	62	7	5	75	208	123	59	36	27	76
55 - 60	182	85	47	6	/	/	145	62	43	31	19	62
60 - 65	121	23	19	6	/	/	86	15	17	29	7	23

1) Anteil der Erwerbspersonen an der Bevölkerung je Geschlecht, Altersgruppe und Familienstand.

1 BEVÖLKERUNG**1.3 Bevölkerung, Erwerbspersonen sowie Erwerbsquoten im Mai 2003 nach Altersgruppen und Familienstand**

Alter von ... bis unter ... Jahren	Insgesamt			Ledig			Verheiratet			Verwitwet/Geschieden		
	Bevöl- kerung	Erwerbs- personen	Er- werbs- quoten	Bevöl- kerung	Erwerbs- personen	Er- werbs- quoten	Bevöl- kerung	Erwerbs- personen	Er- werbs- quoten	Bevöl- kerung	Erwerbs- personen	Er- werbs- quoten
	1 000		% ¹⁾	1 000		% ¹⁾	1 000		% ¹⁾	1 000		% ¹⁾

noch Ausländer**noch Weiblich**

15 - 65	2 558	1 376	54	563	300	53	1 777	928	52	218	148	68
65 - 70	70	/	/	/	/	/	43	/	/	24	/	/
70 - 75	38	/	/	/	-	-	17	/	/	18	/	/
75 und mehr	45	/	/	/	-	-	13	/	/	28	-	-
15 und mehr	2 710	1 381	51	572	300	53	1 850	931	50	287	150	52
Zusammen	3 324	1 381	42	1 186	300	25	1 850	931	50	287	150	52

Insgesamt

unter 5	354	X	X	354	X	X	X	X	X	X	X	X
5 - 10	456	X	X	456	X	X	X	X	X	X	X	X
10 - 15	481	X	X	481	X	X	X	X	X	X	X	X
15 - 20	438	116	27	421	110	26	16	6	37	/	/	/
20 - 25	557	351	63	371	247	67	182	101	56	/	/	/
25 - 30	728	516	71	260	201	77	449	299	67	20	16	81
30 - 35	774	583	75	150	122	82	586	429	73	39	32	83
35 - 40	658	518	79	81	69	86	535	412	77	42	37	87
40 - 45	510	408	80	47	39	84	415	329	79	48	40	83
45 - 50	438	349	80	31	28	89	362	282	78	46	40	87
50 - 55	475	353	74	21	17	83	397	291	73	58	45	78
55 - 60	420	268	64	16	12	73	352	219	62	52	37	71
60 - 65	305	96	32	15	6	39	246	77	31	44	14	31
15 - 65	5 303	3 558	67	1 412	850	60	3 539	2 445	69	353	262	74
65 - 70	175	12	7	6	/	/	135	9	7	34	/	/
70 - 75	88	/	/	5	-	-	57	/	/	26	/	/
75 und mehr	81	/	/	7	-	-	37	/	/	37	/	/
15 und mehr	5 647	3 575	63	1 430	851	60	3 767	2 458	65	449	266	59
Zusammen	6 938	3 575	52	2 721	851	31	3 767	2 458	65	449	266	59

1) Anteil der Erwerbspersonen an der Bevölkerung je Geschlecht, Altersgruppe und Familienstand.

1.4 Bevölkerung im Mai 2003 nach Beteiligung am Erwerbsleben, in

Überwiegender Lebensunterhalt	Geschlecht (für weiblich Familienstand)	Bevölkerung insgesamt	Mit Angabe des Einkommens zusammen	Davon mit einem monatlichen Netto			
				unter 300	300 - 500	500 - 700	700 - 900
Erwerbs							
Erwerbstätigkeit	männlich	15 863	14 898	196	452	373	402
	weiblich	11 076	10 425	503	1 048	1 077	1 110
	dav. ledig	3 523	3 376	112	273	264	290
	verh.	6 185	5 741	383	747	759	706
	verw.	257	242	/	/	12	20
	gesch.	1 111	1 066	7	23	43	93
	insgesamt	26 939	25 323	699	1 500	1 450	1 511
Übriger Lebensunterhalt (Arbeitslosengeld/-hilfe, Rente und sonstiges ²⁾ , Angehörige)	männlich	738	691	140	141	93	63
	weiblich	2 170	2 045	655	687	298	155
	dav. ledig	385	365	119	108	69	32
	verh.	1 602	1 503	531	567	203	93
	verw.	100	95	/	5	10	15
	gesch.	84	82	/	7	16	14
	insgesamt	2 908	2 737	795	827	391	217
Zusammen	männlich	16 601	15 589	336	593	466	464
	weiblich	13 246	12 471	1 159	1 735	1 375	1 264
	dav. ledig	3 908	3 741	231	381	333	322
	verh.	7 786	7 244	914	1 314	962	799
	verw.	357	337	/	10	22	35
	gesch.	1 195	1 148	11	30	58	108
	insgesamt	29 847	28 059	1 495	2 327	1 841	1 729
Erwerbs							
Zusammen (Arbeitslosengeld/-hilfe, Rente und sonstiges ²⁾ , Angehörige)	männlich	1 791	1 557	137	254	415	286
	weiblich	1 243	979	169	247	245	150
	dav. ledig	372	306	47	72	90	49
	verh.	650	462	112	139	94	56
	verw.	37	36	/	/	8	7
	gesch.	184	175	8	32	53	38
	insgesamt	3 034	2 536	306	501	660	435
Sofort verfügbare							
Zusammen (Arbeitslosengeld/-hilfe, Rente und sonstiges ²⁾ , Angehörige)	männlich	1 561	1 356	117	222	364	251
	weiblich	1 048	823	141	208	206	126
	dav. ledig	320	264	41	63	78	42
	verh.	546	384	94	117	77	47
	verw.	31	30	/	/	7	6
	gesch.	152	145	5	26	44	31
	insgesamt	2 609	2 179	258	430	570	377
Nichterwerbs							
Rente und sonstiges ²⁾	männlich	7 499	6 997	327	265	430	624
	weiblich	8 556	7 881	958	876	1 212	1 244
	dav. ledig	1 061	959	240	105	128	130
	verh.	3 064	2 840	644	557	563	400
	verw.	3 806	3 489	50	169	405	591
	gesch.	625	593	23	46	117	123
	insgesamt	16 056	14 878	1 285	1 141	1 642	1 868

1) Einschl. der selbstständigen Landwirte in der Haupttätigkeit.

2) Rente, Pension; eigenes Vermögen, Vermietung, Zinsen, Altenteil; Sozialhilfe; Leistungen aus einer Pflegeversicherung; Sonstige Unterstützungen (z.B. BAföG, Vorruhestandsgeld, Stipendium, Arbeitslosengeld/-hilfe).

KERUNG**überwiegendem Lebensunterhalt und monatlichem Nettoeinkommen**

1 000

einkommen von ... bis unter ... EUR					Ohne Angabe des Einkom- mens ¹⁾	Ohne Einkom- men	Geschlecht (für weiblich Familienstand)	Überwiegender Lebensunterhalt
900 - 1 100	1 100 - 1 300	1 300 - 1 500	1 500 - 2 000	2 000 und mehr				

tätige

825	1 554	1 843	3 671	5 580	956	9	männlich	Erwerbstätigkeit
1 410	1 515	1 171	1 458	1 134	576	74	weiblich	
505	620	457	514	341	143	/	dav. ledig	
717	647	506	674	602	373	71	verh.	
30	41	38	53	42	15	/	verw.	
158	207	169	217	148	45	/	gesch.	
2 235	3 069	3 014	5 129	6 714	1 533	84	insgesamt	
52	45	37	54	67	43	X	männlich	Übriger Lebensunterhalt (Arbeitslosengeld/-hilfe, Rente und sonstiges ²⁾ , Angehörige)
104	52	34	36	25	89	X	weiblich	
18	8	/	/	/	17	X	dav. ledig	
53	20	13	14	10	66	X	verh.	
19	13	10	13	8	/	X	verw.	
14	11	7	6	/	/	X	gesch.	
156	98	71	90	92	132	X	insgesamt	
877	1 600	1 880	3 725	5 648	999	13	männlich	Zusammen
1 514	1 567	1 205	1 494	1 158	666	110	weiblich	
523	628	461	517	345	161	6	dav. ledig	
770	667	519	688	612	438	104	verh.	
49	54	48	66	50	20	/	verw.	
172	218	176	223	152	46	/	gesch.	
2 391	3 167	3 085	5 219	6 806	1 665	123	insgesamt	

lose

185	116	73	67	25	89	145	männlich	Zusammen (Arbeitslosengeld/-hilfe, Rente und sonstiges ²⁾ , Angehörige)
89	38	19	16	5	48	216	weiblich	
28	12	/	/	/	15	51	dav. ledig	
33	12	8	7	/	25	163	verh.	
6	/	/	/	/	/	-	verw.	
22	11	6	/	/	7	/	gesch.	
274	155	93	83	30	137	361	insgesamt	

Erwerbslose

157	99	64	59	22	77	128	männlich	Zusammen (Arbeitslosengeld/-hilfe, Rente und sonstiges ²⁾ , Angehörige)
73	33	16	14	5	41	184	weiblich	
24	10	/	/	/	13	42	dav. ledig	
25	10	7	6	/	22	140	verh.	
/	/	/	/	/	/	/	verw.	
19	9	5	/	/	5	/	gesch.	
230	132	80	73	27	119	311	insgesamt	

personen

968	1 122	935	1 203	1 124	488	X	männlich	Rente und sonstiges ²⁾
1 092	844	540	612	502	655	X	weiblich	
92	74	53	66	70	90	X	dav. ledig	
236	163	92	102	84	216	X	verh.	
668	536	352	405	314	317	X	verw.	
97	72	42	39	34	33	X	gesch.	
2 060	1 966	1 475	1 815	1 626	1 144	X	insgesamt	

1.4 Bevölkerung im Mai 2003 nach Beteiligung am Erwerbsleben, in

Überwiegender Lebensunterhalt	Geschlecht (für weiblich Familienstand)	Bevölkerung insgesamt	Mit Angabe des Einkommens zusammen	Davon mit einem monatlichen Netto			
				unter 300	300 - 500	500 - 700	700 - 900
noch Nichterwerbs							
Angehörige	männlich	7 157	732	446	121	86	30
	weiblich	11 557	2 010	1 149	423	211	91
	dav. ledig	6 675	659	420	113	75	25
	verh.	4 812	1 298	722	300	128	59
	verw.	20	14	/	/	/	/
	gesch.	50	39	/	6	6	6
	insgesamt	18 714	2 742	1 596	544	297	121
Zusammen	männlich	14 657	7 730	774	386	516	653
	weiblich	20 113	9 891	2 107	1 299	1 423	1 335
	dav. ledig	7 735	1 618	660	219	203	155
	verh.	7 876	4 138	1 366	857	691	458
	verw.	3 826	3 503	53	172	407	593
	gesch.	676	632	28	52	123	129
	insgesamt	34 770	17 620	2 881	1 686	1 939	1 989
Ins							
Erwerbstätigkeit	männlich	15 863	14 898	196	452	373	402
	weiblich	11 076	10 425	503	1 048	1 077	1 110
	dav. ledig	3 523	3 376	112	273	264	290
	verh.	6 185	5 741	383	747	759	706
	verw.	257	242	/	/	12	20
	gesch.	1 111	1 066	7	23	43	93
	insgesamt	26 939	25 323	699	1 500	1 450	1 511
Übriger Lebensunterhalt (Arbeitslosengeld/-hilfe, Rente und sonstiges ²⁾ , Angehörige)	männlich	17 186	9 978	1 050	781	1 023	1 002
	weiblich	23 526	12 914	2 932	2 233	1 966	1 640
	dav. ledig	8 492	2 289	825	399	362	237
	verh.	10 128	6 103	2 009	1 562	988	607
	verw.	3 963	3 634	56	181	425	615
	gesch.	943	889	40	91	192	181
	insgesamt	40 712	22 893	3 982	3 014	2 989	2 641
Insgesamt	männlich	33 049	24 876	1 247	1 233	1 396	1 403
	weiblich	34 602	23 340	3 435	3 281	3 043	2 749
	dav. ledig	12 015	5 666	938	672	625	527
	verh.	16 312	11 844	2 392	2 310	1 746	1 313
	verw.	4 220	3 875	57	185	437	635
	gesch.	2 054	1 955	47	114	235	274
	insgesamt	67 651	48 216	4 681	4 514	4 439	4 153

1) Einschl. der selbstständigen Landwirte in der Haupttätigkeit.

2) Rente, Pension; eigenes Vermögen, Vermietung, Zinsen, Altenteil; Sozialhilfe; Leistungen aus einer Pflegeversicherung; Sonstige Unterstützungen (z.B. BAföG, Vorruhestandsgeld, Stipendium, Arbeitslosengeld/-hilfe).

KERUNG**überwiegendem Lebensunterhalt und monatlichem Nettoeinkommen**

1 000

einkommen von ... bis unter ... EUR					Ohne Angabe des Einkom- mens ¹⁾	Ohne Einkom- men	Geschlecht (für weiblich Familienstand)	Überwiegender Lebensunterhalt
900 - 1 100	1 100 - 1 300	1 300 - 1 500	1 500 - 2 000	2 000 und mehr				

personen

17	10	7	10	5	90	6 334	männlich	Angehörige
52	27	17	24	16	227	9 320	weiblich	
12	/	/	6	/	90	5 925	dav. ledig	
34	18	11	14	12	131	3 383	verh.	
/	/	/	/	/	/	/	verw.	
5	/	/	/	/	/	7	gesch.	
69	38	23	34	22	318	15 654	insgesamt	
985	1 132	941	1 213	1 129	579	6 348	männlich	Zusammen
1 144	872	557	635	518	883	9 340	weiblich	
104	78	56	71	72	180	5 937	dav. ledig	
270	181	104	116	96	347	3 391	verh.	
669	537	353	406	314	319	/	verw.	
102	76	44	42	36	37	7	gesch.	
2 128	2 004	1 498	1 849	1 647	1 462	15 688	insgesamt	

gesamt

825	1 554	1 843	3 671	5 580	956	9	männlich	Erwerbstätigkeit
1 410	1 515	1 171	1 458	1 134	576	74	weiblich	
505	620	457	514	341	143	/	dav. ledig	
717	647	506	674	602	373	71	verh.	
30	41	38	53	42	15	/	verw.	
158	207	169	217	148	45	/	gesch.	
2 235	3 069	3 014	5 129	6 714	1 533	84	insgesamt	
1 221	1 294	1 051	1 335	1 221	711	6 497	männlich	Übriger Lebensunterhalt (Arbeitslosengeld/-hilfe, Rente und sonstiges ²⁾ , Angehörige)
1 337	963	610	687	548	1 020	9 591	weiblich	
150	99	63	77	77	212	5 991	dav. ledig	
355	212	125	136	108	438	3 587	verh.	
694	554	366	421	323	325	/	verw.	
138	98	56	53	40	45	9	gesch.	
2 558	2 257	1 661	2 022	1 769	1 731	16 089	insgesamt	
2 046	2 849	2 895	5 006	6 802	1 667	6 507	männlich	Insgesamt
2 747	2 478	1 781	2 145	1 682	1 596	9 666	weiblich	
655	718	521	591	419	356	5 994	dav. ledig	
1 072	859	631	810	710	810	3 658	verh.	
724	595	404	474	365	340	/	verw.	
296	305	226	270	188	90	9	gesch.	
4 793	5 326	4 676	7 151	8 483	3 263	16 172	insgesamt	

1.4 Bevölkerung im Mai 2003 nach Beteiligung am Erwerbsleben,

Überwiegender Lebensunterhalt	Geschlecht (für weiblich Familienstand)	Bevölkerung insgesamt	Mit Angabe des Einkommens zusammen	Davon mit einem monatlichen Netto			
				unter 300	300 - 500	500 - 700	700 - 900
		1 000	% ²⁾	in			
Erwerbs							
Erwerbstätigkeit	männlich	15 863	93,9	1,3	3,0	2,5	2,7
	weiblich	11 076	94,1	4,8	10,1	10,3	10,6
	dav. ledig	3 523	95,8	3,3	8,1	7,8	8,6
	verh.	6 185	92,8	6,7	13,0	13,2	12,3
	verw.	257	94,0	/	/	5,0	8,4
	gesch.	1 111	95,9	0,6	2,2	4,0	8,8
	insgesamt	26 939	94,0	2,8	5,9	5,7	6,0
Übriger Lebensunterhalt (Arbeitslosengeld/-hilfe, Rente und sonstiges ⁴⁾ , Angehörige)	männlich	738	93,7	20,2	20,3	13,4	9,1
	weiblich	2 170	94,2	32,1	33,6	14,6	7,6
	dav. ledig	385	94,8	32,5	29,6	19,0	8,9
	verh.	1 602	93,8	35,3	37,7	13,5	6,2
	verw.	100	95,3	/	5,7	10,2	16,0
	gesch.	84	98,1	/	8,2	19,0	17,6
	insgesamt	2 908	94,1	29,1	30,2	14,3	7,9
Zusammen	männlich	16 601	93,9	2,2	3,8	3,0	3,0
	weiblich	13 246	94,1	9,3	13,9	11,0	10,1
	dav. ledig	3 908	95,7	6,2	10,2	8,9	8,6
	verh.	7 786	93,0	12,6	18,1	13,3	11,0
	verw.	357	94,4	/	2,8	6,4	10,5
	gesch.	1 195	96,1	1,0	2,6	5,1	9,4
	insgesamt	29 847	94,0	5,3	8,3	6,6	6,2
Erwerbs							
Zusammen (Arbeitslosengeld/-hilfe, Rente und sonstiges ⁴⁾ , Angehörige)	männlich	1 791	86,9	8,8	16,3	26,6	18,3
	weiblich	1 243	78,8	17,3	25,2	25,0	15,3
	dav. ledig	372	82,3	15,3	23,5	29,3	16,1
	verh.	650	71,0	24,3	30,0	20,3	12,1
	verw.	37	96,1	/	/	23,5	18,7
	gesch.	184	95,4	4,4	18,5	30,4	21,5
	insgesamt	3 034	83,6	12,1	19,7	26,0	17,2
Sofort verfügbare							
Zusammen (Arbeitslosengeld/-hilfe, Rente und sonstiges ⁴⁾ , Angehörige)	männlich	1 561	86,9	8,7	16,4	26,8	18,5
	weiblich	1 048	78,5	17,1	25,3	25,1	15,4
	dav. ledig	320	82,7	15,4	23,8	29,5	15,9
	verh.	546	70,4	24,4	30,4	20,1	12,2
	verw.	31	96,5	/	/	22,2	20,2
	gesch.	152	95,3	3,7	18,0	30,7	21,7
	insgesamt	2 609	83,5	11,9	19,7	26,2	17,3
Nichterwerbs							
Rente und sonstiges ⁴⁾	männlich	7 499	93,3	4,7	3,8	6,1	8,9
	weiblich	8 556	92,1	12,2	11,1	15,4	15,8
	dav. ledig	1 061	90,4	25,1	11,0	13,3	13,6
	verh.	3 064	92,7	22,7	19,6	19,8	14,1
	verw.	3 806	91,7	1,4	4,8	11,6	16,9
	gesch.	625	94,8	4,0	7,7	19,7	20,8
	insgesamt	16 056	92,7	8,6	7,7	11,0	12,6

1) Einschl. der selbstständigen Landwirte in der Haupttätigkeit.

2) Anteil an Spalte 1. - 3) Anteil an Spalte 2.

4) Rente, Pension; eigenes Vermögen, Vermietung, Zinsen, Altenteil; Sozialhilfe; Leistungen aus einer Pflegeversicherung; Sonstige Unterstützungen (z.B. BAföG, Vorruhestandsgeld, Stipendium, Arbeitslosengeld/-hilfe).

KERUNG**überwiegendem Lebensunterhalt und monatlichem Nettoeinkommen**

einkommen von ... bis unter ... EUR					Ohne Angabe des Einkom- mens ¹⁾	Ohne Einkom- men	Geschlecht (für weiblich Familienstand)	Überwiegender Lebensunterhalt
900 - 1 100	1 100 - 1 300	1 300 - 1 500	1 500 - 2 000	2 000 und mehr				
% ³⁾								

t ä t i g e

5,5	10,4	12,4	24,6	37,5	6,0	0,1	männlich	Erwerbstätigkeit
13,5	14,5	11,2	14,0	10,9	5,2	0,7	weiblich	
15,0	18,4	13,5	15,2	10,1	4,1	/	dav. ledig	
12,5	11,3	8,8	11,7	10,5	6,0	1,1	verh.	
12,5	17,1	15,7	21,9	17,4	5,9	/	verw.	
14,8	19,4	15,9	20,4	13,9	4,0	/	gesch.	
8,8	12,1	11,9	20,3	26,5	5,7	0,3	insgesamt	

7,5	6,6	5,3	7,8	9,7	5,8	X	männlich	Übriger Lebensunterhalt (Arbeitslosengeld/-hilfe, Rente und sonstiges ⁴⁾ , Angehörige)
5,1	2,6	1,7	1,7	1,2	4,1	X	weiblich	
5,0	2,3	/	/	/	4,5	X	dav. ledig	
3,5	1,3	0,9	0,9	0,6	4,1	X	verh.	
19,9	13,6	10,9	14,1	8,0	/	X	verw.	
16,7	13,6	8,2	6,9	/	/	X	gesch.	
5,7	3,6	2,6	3,3	3,4	4,5	X	insgesamt	

5,6	10,3	12,1	23,9	36,2	6,0	0,1	männlich	Zusammen
12,1	12,6	9,7	12,0	9,3	5,0	0,8	weiblich	
14,0	16,8	12,3	13,8	9,2	4,1	0,2	dav. ledig	
10,6	9,2	7,2	9,5	8,4	5,6	1,3	verh.	
14,6	16,1	14,3	19,7	14,7	5,6	/	verw.	
15,0	19,0	15,3	19,4	13,2	3,9	/	gesch.	
8,5	11,3	11,0	18,6	24,3	5,6	0,4	insgesamt	

l o s e

11,9	7,5	4,7	4,3	1,6	5,0	8,1	männlich	Zusammen (Arbeitslosengeld/-hilfe, Rente und sonstiges ⁴⁾ , Angehörige)
9,1	3,9	2,0	1,7	0,6	3,9	17,4	weiblich	
9,3	4,0	/	/	/	4,0	13,7	dav. ledig	
7,0	2,5	1,8	1,4	/	3,9	25,1	verh.	
16,0	/	/	/	/	/	-	verw.	
12,7	6,0	3,3	/	/	3,6	/	gesch.	
10,8	6,1	3,6	3,3	1,2	4,5	11,9	insgesamt	

Erwerbslose

11,6	7,3	4,8	4,3	1,6	5,0	8,2	männlich	Zusammen (Arbeitslosengeld/-hilfe, Rente und sonstiges ⁴⁾ , Angehörige)
8,9	4,0	1,9	1,8	0,6	4,0	17,5	weiblich	
9,1	3,9	/	/	/	4,2	13,1	dav. ledig	
6,6	2,6	1,7	1,5	/	4,0	25,7	verh.	
/	/	/	/	/	/	-	verw.	
13,1	6,3	3,5	/	/	3,5	/	gesch.	
10,6	6,1	3,7	3,3	1,3	4,5	11,9	insgesamt	

personen

13,8	16,0	13,4	17,2	16,1	6,5	X	männlich	Rente und sonstiges ⁴⁾
13,9	10,7	6,9	7,8	6,4	7,7	X	weiblich	
9,6	7,8	5,5	6,8	7,4	8,5	X	dav. ledig	
8,3	5,7	3,3	3,6	3,0	7,0	X	verh.	
19,1	15,4	10,1	11,6	9,0	8,3	X	verw.	
16,3	12,1	7,1	6,6	5,7	5,2	X	gesch.	
13,8	13,2	9,9	12,2	10,9	7,1	X	insgesamt	

1.4 Bevölkerung im Mai 2003 nach Beteiligung am Erwerbsleben,

Überwiegender Lebensunterhalt	Geschlecht (für weiblich Familienstand)	Bevölkerung insgesamt	Mit Angabe des Einkommens zusammen	Davon mit einem monatlichen Netto			
				unter 300	300 - 500	500 - 700	700 - 900
		1 000	% ²⁾	in			
noch Nichterwerbs							
Angehörige	männlich	7 157	10,2	60,9	16,6	11,7	4,0
	weiblich	11 557	17,4	57,2	21,0	10,5	4,5
	dav. ledig	6 675	9,9	63,6	17,2	11,4	3,8
	verh.	4 812	27,0	55,6	23,1	9,9	4,5
	verw.	20	71,3	/	/	/	/
	gesch.	50	77,3	/	15,4	15,8	14,2
	insgesamt	18 714	14,7	58,2	19,9	10,8	4,4
Zusammen	männlich	14 657	52,7	10,0	5,0	6,7	8,5
	weiblich	20 113	49,2	21,3	13,1	14,4	13,5
	dav. ledig	7 735	20,9	40,8	13,5	12,5	9,6
	verh.	7 876	52,5	33,0	20,7	16,7	11,1
	verw.	3 826	91,6	1,5	4,9	11,6	16,9
	gesch.	676	93,5	4,5	8,2	19,5	20,4
	insgesamt	34 770	50,7	16,3	9,6	11,0	11,3
Ins							
Erwerbstätigkeit	männlich	15 863	93,9	1,3	3,0	2,5	2,7
	weiblich	11 076	94,1	4,8	10,1	10,3	10,6
	dav. ledig	3 523	95,8	3,3	8,1	7,8	8,6
	verh.	6 185	92,8	6,7	13,0	13,2	12,3
	verw.	257	94,0	/	/	5,0	8,4
	gesch.	1 111	95,9	0,6	2,2	4,0	8,8
	insgesamt	26 939	94,0	2,8	5,9	5,7	6,0
Übriger Lebensunterhalt (Arbeitslosengeld/-hilfe, Rente und sonstiges ⁴⁾ , Angehörige)	männlich	17 186	58,1	10,5	7,8	10,3	10,0
	weiblich	23 526	54,9	22,7	17,3	15,2	12,7
	dav. ledig	8 492	27,0	36,1	17,4	15,8	10,3
	verh.	10 128	60,3	32,9	25,6	16,2	9,9
	verw.	3 963	91,7	1,5	5,0	11,7	16,9
	gesch.	943	94,3	4,5	10,2	21,6	20,4
	insgesamt	40 712	56,2	17,4	13,2	13,1	11,5
Insgesamt	männlich	33 049	75,3	5,0	5,0	5,6	5,6
	weiblich	34 602	67,5	14,7	14,1	13,0	11,8
	dav. ledig	12 015	47,2	16,5	11,9	11,0	9,3
	verh.	16 312	72,6	20,2	19,5	14,7	11,1
	verw.	4 220	91,8	1,5	4,8	11,3	16,4
	gesch.	2 054	95,2	2,4	5,8	12,0	14,0
	insgesamt	67 651	71,3	9,7	9,4	9,2	8,6

1) Einschl. der selbstständigen Landwirte in der Haupttätigkeit.

2) Anteil an Spalte 1. - 3) Anteil an Spalte 2.

4) Rente, Pension; eigenes Vermögen, Vermietung, Zinsen, Altenteil; Sozialhilfe; Leistungen aus einer Pflegeversicherung; Sonstige Unterstützungen (z.B. BAföG, Vorruhestandsgeld, Stipendium, Arbeitslosengeld/-hilfe).

KERUNG**überwiegendem Lebensunterhalt und monatlichem Nettoeinkommen**

einkommen von ... bis unter ... EUR					Ohne Angabe des Einkom- mens ¹⁾	Ohne Einkom- men	Geschlecht (für weiblich Familienstand)	Überwiegender Lebensunterhalt
900 - 1 100	1 100 - 1 300	1 300 - 1 500	1 500 - 2 000	2 000 und mehr				
% ³⁾								

personen

2,3	1,4	0,9	1,4	0,7	1,3	88,5	männlich	Angehörige
2,6	1,4	0,8	1,2	0,8	2,0	80,6	weiblich	
1,8	/	/	0,9	/	1,4	88,8	verh.	
2,6	1,4	0,9	1,1	0,9	2,7	70,3	verw.	
/	/	/	/	/	/	/	gesch.	
13,2	/	/	/	/	/	13,8	gesch.	
2,5	1,4	0,8	1,2	0,8	1,7	83,6	insgesamt	
12,7	14,6	12,2	15,7	14,6	3,9	43,3	männlich	Zusammen
11,6	8,8	5,6	6,4	5,2	4,4	46,4	weiblich	
6,4	4,8	3,5	4,4	4,5	2,3	76,8	verh.	
6,5	4,4	2,5	2,8	2,3	4,4	43,1	verw.	
19,1	15,3	10,1	11,6	9,0	8,3	/	gesch.	
16,1	12,0	6,9	6,7	5,7	5,5	1,0	gesch.	
12,1	11,4	8,5	10,5	9,3	4,2	45,1	insgesamt	

gesamt

5,5	10,4	12,4	24,6	37,5	6,0	0,1	männlich	Erwerbstätigkeit
13,5	14,5	11,2	14,0	10,9	5,2	0,7	weiblich	
15,0	18,4	13,5	15,2	10,1	4,1	/	verh.	
12,5	11,3	8,8	11,7	10,5	6,0	1,1	verw.	
12,5	17,1	15,7	21,9	17,4	5,9	/	gesch.	
14,8	19,4	15,9	20,4	13,9	4,0	/	gesch.	
8,8	12,1	11,9	20,3	26,5	5,7	0,3	insgesamt	
12,2	13,0	10,5	13,4	12,2	4,1	37,8	männlich	Übriger Lebensunterhalt (Arbeitslosengeld/-hilfe, Rente und sonstiges ⁴⁾ , Angehörige)
10,3	7,5	4,7	5,3	4,2	4,3	40,8	weiblich	
6,6	4,3	2,8	3,4	3,4	2,5	70,5	verh.	
5,8	3,5	2,0	2,2	1,8	4,3	35,4	verw.	
19,1	15,2	10,1	11,6	8,9	8,2	/	gesch.	
15,5	11,0	6,3	6,0	4,5	4,8	0,9	gesch.	
11,2	9,9	7,3	8,8	7,7	4,3	39,5	insgesamt	
8,2	11,5	11,6	20,1	27,3	5,0	19,7	männlich	Insgesamt
11,8	10,6	7,6	9,2	7,2	4,6	27,9	weiblich	
11,6	12,7	9,2	10,4	7,4	3,0	49,9	verh.	
9,1	7,3	5,3	6,8	6,0	5,0	22,4	verw.	
18,7	15,4	10,4	12,2	9,4	8,1	/	gesch.	
15,1	15,6	11,5	13,8	9,6	4,4	0,4	gesch.	
9,9	11,0	9,7	14,8	17,6	4,8	23,9	insgesamt	

2.1 Nichterwerbstätige im Alter von 15 und mehr Jahren - darunter Ausländer - im Mai 2003 nach

in

Alter von ... bis unter ... Jahren	Ins- gesamt	Mit früherer									
		Zusammen				Land- und Forstwirtschaft; Fischerei				Produzierendes	
		zu- sammen	Selbst- ständige	Mith. Familien- ange- hörige	Ab- hängige	zu- sammen	Selbst- ständige	Mith. Familien- ange- hörige	Ab- hängige	zu- sammen	Selbst- ständige

M ä n n**Le**

15 - 20	1 300	34	/	/	34	/	-	-	/	17	-
20 - 25	634	232	/	/	228	5	-	/	/	104	/
25 - 30	357	187	/	/	183	/	-	/	/	85	/
30 - 35	171	136	5	/	130	5	-	-	5	55	/
35 - 40	143	119	6	/	113	/	/	-	/	53	/
40 - 45	119	106	6	/	100	/	-	-	/	51	/
45 - 50	84	78	/	/	74	/	/	-	/	43	/
50 - 55	69	64	8	/	56	/	/	/	/	33	/
55 - 60	64	61	/	/	58	/	/	-	/	32	/
60 - 65	121	115	/	/	111	/	/	-	/	73	/
65 und mehr	213	199	19	/	178	19	10	/	7	98	/
Zusammen	3 276	1 332	61	7	1 264	51	13	/	36	643	14
dar. Ausländer	416	138	/	/	134	/	-	-	/	67	/

Verhei

15 - 20	/	/	-	-	/	/	-	-	/	-	-
20 - 25	27	19	/	-	18	/	-	-	/	10	-
25 - 30	95	75	/	/	69	/	/	/	/	39	/
30 - 35	127	108	/	-	104	/	/	-	/	51	/
35 - 40	140	125	7	/	117	/	-	-	/	64	/
40 - 45	142	134	9	/	124	/	/	-	/	69	/
45 - 50	153	146	13	/	133	6	/	/	6	73	/
50 - 55	235	228	15	/	212	6	/	-	/	121	/
55 - 60	430	427	29	/	396	7	/	/	/	240	7
60 - 65	1 310	1 302	75	/	1 224	29	14	/	15	725	22
65 und mehr	3 797	3 763	451	9	3 303	212	139	/	70	1 988	122
Zusammen	6 458	6 327	610	16	5 701	277	160	/	113	3 380	163
dar. Ausländer	681	615	35	/	577	18	/	/	15	388	7

Verwitwet /

15 - 20	-	-	-	-	-	-	-	-	-	-	-
20 - 25	/	/	-	-	/	-	-	-	-	/	-
25 - 30	/	/	/	-	/	-	-	-	-	/	-
30 - 35	19	18	/	-	17	/	-	-	/	12	/
35 - 40	29	28	/	-	25	/	-	-	/	12	/
40 - 45	50	49	/	-	46	/	/	-	/	24	/
45 - 50	48	47	/	/	45	/	-	-	/	23	/

*) Klassifikation der Wirtschaftszweige, Ausgabe 2003 (WZ 2003), Tiefengliederung für den Mikrozensus (siehe Band 1).

**) Ergebnis der Unterstichprobe.

1) Einschl. ohne Angabe.

ERWERBSTÄTIGE**Familienstand, Altersgruppen, Wirtschaftsbereichen ^{*)} und Stellung im Beruf der letzten Tätigkeit ^{**)}**

1 000

Erwerbstätigkeit										Ohne frühere Erwerbs- tätigkeit ¹⁾	Alter von ... bis unter ... Jahren
Gewerbe		Handel, Gastgewerbe und Verkehr				Sonstige Dienstleistungen					
Mith. Familien- ange- hörige	Ab- hängige	zu- sammen	Selbst- ständige	Mith. Familien- ange- hörige	Ab- hängige	zu- sammen	Selbst- ständige	Mith. Familien- ange- hörige	Ab- hängige		

lich**dig**

/	16	11	/	-	10	7	-	-	7	1 266	15 - 20
-	104	51	/	/	49	72	/	/	70	402	20 - 25
-	84	41	/	-	40	57	/	/	55	170	25 - 30
/	53	36	/	-	35	39	/	/	36	35	30 - 35
/	52	26	/	/	25	37	/	-	34	23	35 - 40
/	49	25	/	-	24	26	/	/	23	13	40 - 45
-	42	14	/	/	13	18	/	-	16	6	45 - 50
-	30	16	/	/	13	14	/	-	11	/	50 - 55
/	30	13	/	-	13	14	/	-	14	/	55 - 60
/	72	16	/	-	15	23	/	-	21	5	60 - 65
-	95	27	/	-	25	55	/	/	51	14	65 u. mehr
/	627	276	12	/	261	362	22	/	339	1 944	Zusammen
-	66	38	/	-	38	29	/	/	26	278	dar. Ausländer

ratet

-	-	-	-	-	-	-	-	-	-	/	15 - 20
-	10	7	/	-	6	/	-	-	/	8	20 - 25
-	37	17	/	/	16	15	/	-	13	20	25 - 30
-	50	34	/	-	31	21	/	-	20	19	30 - 35
/	63	31	/	-	27	25	/	/	23	15	35 - 40
/	66	34	/	/	30	27	/	-	25	8	40 - 45
-	71	37	8	/	29	29	/	-	27	7	45 - 50
/	117	55	7	-	49	45	/	/	41	7	50 - 55
/	232	91	10	/	81	89	8	/	80	/	55 - 60
/	702	246	26	/	218	303	13	-	290	8	60 - 65
/	1 864	650	109	/	538	913	81	/	830	34	65 u. mehr
/	3 213	1 202	171	6	1 025	1 468	115	/	1 351	131	Zusammen
/	380	115	20	/	94	94	7	/	87	66	dar. Ausländer

Geschieden

-	-	-	-	-	-	-	-	-	-	-	15 - 20
-	/	/	-	-	/	-	-	-	-	/	20 - 25
-	/	/	-	-	/	/	/	-	/	/	25 - 30
-	12	/	-	-	/	/	/	-	/	/	30 - 35
-	11	8	/	-	7	7	/	-	6	/	35 - 40
-	22	12	/	-	12	11	/	-	10	/	40 - 45
-	22	13	/	-	12	9	-	/	9	/	45 - 50

2.1 Nichterwerbstätige im Alter von 15 und mehr Jahren - darunter Ausländer - im Mai 2003 nach

in

Alter von ... bis unter ... Jahren	Ins- gesamt	Mit früherer									
		Zusammen				Land- und Forstwirtschaft; Fischerei				Produzierendes	
		zu- sammen	Selbst- ständige	Mith. Familien- ange- hörige	Ab- hängige	zu- sammen	Selbst- ständige	Mith. Familien- ange- hörige	Ab- hängige	zu- sammen	Selbst- ständige

noch M ä n n

noch Verwitwet/

50 - 55	62	61	/	-	57	/	-	-	/	28	/
55 - 60	91	88	8	-	80	/	-	-	/	42	/
60 - 65	175	171	11	/	159	/	/	/	/	96	/
65 und mehr	866	820	95	/	723	42	24	/	17	429	30
Zusammen	1 347	1 288	128	/	1 157	53	26	/	26	669	41
dar. Ausländer	79	75	6	-	69	/	-	-	/	39	/

Zu

15 - 20	1 301	35	/	/	34	/	-	-	/	17	-
20 - 25	663	253	/	/	248	6	-	/	5	114	/
25 - 30	457	266	9	/	256	8	/	/	7	125	/
30 - 35	317	262	10	/	251	8	/	-	7	118	/
35 - 40	312	272	15	/	256	9	/	-	8	130	/
40 - 45	311	289	18	/	270	10	/	-	10	144	6
45 - 50	286	272	18	/	252	11	/	/	10	140	/
50 - 55	366	353	27	/	324	8	/	/	7	182	8
55 - 60	586	575	40	/	534	11	/	/	6	314	10
60 - 65	1 606	1 588	91	/	1 494	36	16	/	19	894	26
65 und mehr	4 876	4 782	565	13	4 204	273	173	5	95	2 515	155
Zusammen	11 081	8 947	798	27	8 122	381	198	8	175	4 692	218
dar. Ausländer	1 176	829	46	/	780	23	/	/	21	495	9

Darunter

15 - 20	168	9	-	-	9	/	-	-	/	/	-
20 - 25	113	45	/	/	43	/	-	-	/	22	-
25 - 30	117	71	/	/	66	/	/	/	/	32	/
30 - 35	104	78	/	-	76	/	/	-	/	35	/
35 - 40	73	56	/	/	51	/	-	-	/	28	/
40 - 45	56	49	/	/	46	/	-	-	/	26	/
45 - 50	47	43	5	/	37	/	-	-	/	23	/
50 - 55	67	61	/	-	58	/	-	-	/	35	/
55 - 60	105	102	/	-	99	/	/	-	/	77	/
60 - 65	141	138	5	/	132	/	/	-	/	102	/
65 und mehr	185	177	13	/	163	/	/	-	/	112	/
Zusammen	1 176	829	46	/	780	23	/	/	21	495	9

*) Klassifikation der Wirtschaftszweige, Ausgabe 2003 (WZ 2003), Tiefengliederung für den Mikrozensus (siehe Band 1).

**) Ergebnis der Unterstichprobe.

1) Einschl. ohne Angabe.

ERWERBSTÄTIGE**Familienstand, Altersgruppen, Wirtschaftsbereichen ^{*)} und Stellung im Beruf der letzten Tätigkeit ^{**)}**

1 000

Erwerbstätigkeit										Ohne frühere Erwerbs- tätigkeit ¹⁾	Alter von ... bis unter ... Jahren
Gewerbe		Handel, Gastgewerbe und Verkehr				Sonstige Dienstleistungen					
Mith. Familien- ange- hörige	Ab- hängige	zu- sammen	Selbst- ständige	Mith. Familien- ange- hörige	Ab- hängige	zu- sammen	Selbst- ständige	Mith. Familien- ange- hörige	Ab- hängige		

lich**Geschieden**

-	27	17	/	-	15	16	/	-	14	/	50 - 55
-	40	24	/	-	20	20	/	-	18	/	55 - 60
-	94	37	6	/	31	34	/	-	33	/	60 - 65
/	399	156	21	/	134	192	20	/	172	46	65 u. mehr
/	628	273	35	/	238	292	27	/	265	60	Zusammen
-	37	19	/	-	17	15	/	-	13	/	dar. Ausländer

sammen

/	16	11	/	-	10	7	-	-	7	1 266	15 - 20
-	114	59	/	/	56	74	/	/	72	410	20 - 25
-	123	60	/	/	58	73	/	/	68	191	25 - 30
/	115	74	/	-	70	62	/	/	59	55	30 - 35
/	126	65	7	/	59	68	5	/	62	39	35 - 40
/	137	71	6	/	65	64	5	/	59	22	40 - 45
-	135	64	9	/	54	56	/	/	52	14	45 - 50
/	174	88	10	/	77	75	8	/	67	13	50 - 55
/	302	128	14	/	114	123	11	/	112	11	55 - 60
/	867	298	33	/	264	360	16	-	344	18	60 - 65
/	2 358	833	132	/	697	1 161	105	/	1 054	94	65 u. mehr
6	4 468	1 751	218	9	1 524	2 123	164	/	1 955	2 134	Zusammen
/	484	173	23	/	148	138	11	/	127	348	dar. Ausländer

Ausländer

-	/	/	-	-	/	/	-	-	/	159	15 - 20
-	22	16	/	-	15	7	/	/	6	68	20 - 25
-	31	18	/	/	18	16	/	-	14	47	25 - 30
-	35	25	/	-	24	14	/	-	14	26	30 - 35
/	27	13	/	-	10	13	/	-	12	17	35 - 40
/	25	13	/	-	11	9	-	-	9	7	40 - 45
-	22	11	/	/	7	7	/	-	7	/	45 - 50
-	34	13	/	-	11	12	/	-	11	6	50 - 55
-	76	13	/	-	11	11	/	-	10	/	55 - 60
-	101	22	/	/	18	11	/	-	11	/	60 - 65
/	109	24	/	/	19	36	/	/	31	9	65 u. mehr
/	484	173	23	/	148	138	11	/	127	348	Zusammen

2.1 Nichterwerbstätige im Alter von 15 und mehr Jahren - darunter Ausländer - im Mai 2003 nach

in

Alter von ... bis unter ... Jahren	Ins- gesamt	Mit früherer									
		Zusammen				Land- und Forstwirtschaft; Fischerei				Produzierendes	
		zu- sammen	Selbst- ständige	Mith. Familien- ange- hörige	Ab- hängige	zu- sammen	Selbst- ständige	Mith. Familien- ange- hörige	Ab- hängige	zu- sammen	Selbst- ständige
Weib											
Le											
15 - 20	1 322	28	/	-	28	/	-	-	/	5	-
20 - 25	542	149	/	-	147	/	-	-	/	33	/
25 - 30	223	113	/	-	113	/	-	-	/	21	-
30 - 35	96	76	/	-	74	/	-	-	/	14	/
35 - 40	84	69	/	-	66	/	-	-	/	16	/
40 - 45	66	54	/	/	52	/	-	/	/	12	-
45 - 50	42	33	/	-	32	/	-	-	/	8	-
50 - 55	38	32	/	-	31	/	-	-	/	10	/
55 - 60	36	34	/	-	32	/	-	-	/	8	-
60 - 65	79	73	/	/	71	/	-	/	/	18	/
65 und mehr	472	427	14	7	406	19	/	/	11	116	/
Zusammen	3 000	1 089	28	9	1 052	30	/	5	21	261	/
dar. Ausländer	323	72	/	-	70	/	-	-	/	18	-
Verhei											
15 - 20	15	/	-	-	/	-	-	-	-	/	-
20 - 25	161	72	/	/	71	/	-	-	/	14	-
25 - 30	339	200	/	/	197	6	-	/	5	36	-
30 - 35	539	389	6	/	381	6	-	-	6	90	/
35 - 40	649	518	13	/	502	6	-	/	6	128	/
40 - 45	539	432	9	/	420	7	/	/	5	107	/
45 - 50	498	405	13	/	388	/	/	/	/	115	/
50 - 55	628	510	15	8	488	7	/	/	/	147	/
55 - 60	755	625	20	8	597	12	/	/	6	181	/
60 - 65	1 475	1 261	34	38	1 189	40	/	20	15	394	/
65 und mehr	2 969	2 415	84	129	2 201	151	17	78	57	826	13
Zusammen	8 567	6 830	196	198	6 437	241	25	106	110	2 039	23
dar. Ausländer	1 081	522	9	8	505	13	/	/	12	170	/
Verwitwet /											
15 - 20	/	/	-	-	/	-	-	-	-	-	-
20 - 25	/	/	-	-	/	-	-	-	-	/	-
25 - 30	22	16	-	-	16	/	-	-	/	/	-
30 - 35	42	35	/	-	34	/	-	-	/	8	/
35 - 40	67	59	/	/	56	/	/	-	/	12	/
40 - 45	72	60	/	/	57	/	-	-	/	14	/
45 - 50	81	72	/	/	68	/	-	/	/	16	/

*) Klassifikation der Wirtschaftszweige, Ausgabe 2003 (WZ 2003), Tiefengliederung für den Mikrozensus (siehe Band 1).

**) Ergebnis der Unterstichprobe.

1) Einschl. ohne Angabe.

ERWERBSTÄTIGE**Familienstand, Altersgruppen, Wirtschaftsbereichen ^{*)} und Stellung im Beruf der letzten Tätigkeit ^{**)}**

1 000

Erwerbstätigkeit										Ohne frühere Erwerbs- tätigkeit ¹⁾	Alter von ... bis unter ... Jahren
Gewerbe		Handel, Gastgewerbe und Verkehr				Sonstige Dienstleistungen					
Mith. Familien- ange- hörige	Ab- hängige	zu- sammen	Selbst- ständige	Mith. Familien- ange- hörige	Ab- hängige	zu- sammen	Selbst- ständige	Mith. Familien- ange- hörige	Ab- hängige		

lich**dig**

-	5	10	-	-	10	13	/	-	13	1 293	15 - 20
-	32	50	/	-	50	65	/	-	63	392	20 - 25
-	21	32	/	-	32	57	/	-	57	110	25 - 30
-	14	22	/	-	22	38	/	-	36	20	30 - 35
-	15	17	/	-	16	36	/	-	33	15	35 - 40
-	12	14	/	/	13	26	/	/	25	13	40 - 45
-	8	9	/	-	8	16	/	-	16	9	45 - 50
-	10	9	/	-	8	13	-	-	13	6	50 - 55
-	8	9	/	-	8	17	/	-	16	/	55 - 60
/	17	15	/	/	14	39	/	-	39	6	60 - 65
/	114	73	/	/	67	219	/	/	214	45	65 u. mehr
/	256	259	9	/	248	539	12	/	526	1 912	Zusammen
-	18	22	/	-	21	31	/	-	30	251	dar. Ausländer

ratet

-	/	/	-	-	/	/	-	-	/	13	15 - 20
-	14	24	-	/	23	33	/	-	32	89	20 - 25
/	36	65	/	/	63	93	/	-	92	139	25 - 30
/	90	118	/	/	115	175	/	-	171	150	30 - 35
/	125	146	/	/	140	238	6	/	231	132	35 - 40
/	106	125	/	/	121	194	/	/	188	107	40 - 45
/	112	110	5	/	103	176	6	/	169	93	45 - 50
/	143	154	7	/	144	202	5	/	196	118	50 - 55
/	179	186	9	/	174	246	8	/	237	130	55 - 60
7	383	364	16	5	343	463	10	6	447	214	60 - 65
17	796	609	36	23	550	829	19	11	799	554	65 u. mehr
30	1 986	1 902	84	42	1 776	2 648	64	20	2 564	1 737	Zusammen
/	168	136	/	5	126	203	/	/	200	559	dar. Ausländer

Geschieden

-	-	-	-	-	-	/	-	-	/	-	15 - 20
-	/	/	-	-	/	/	-	-	/	/	20 - 25
-	/	6	-	-	6	7	-	-	7	5	25 - 30
-	8	12	/	-	11	15	/	-	14	7	30 - 35
/	11	17	/	-	15	29	/	-	28	8	35 - 40
-	14	18	/	-	16	28	/	/	27	12	40 - 45
/	15	23	/	/	23	31	/	/	29	9	45 - 50

2.1 Nichterwerbstätige im Alter von 15 und mehr Jahren - darunter Ausländer - im Mai 2003 nach in

Alter von ... bis unter ... Jahren	Ins- gesamt	Mit früherer									
		Zusammen				Land- und Forstwirtschaft; Fischerei				Produzierendes	
		zu- sammen	Selbst- ständige	Mith. Familien- ange- hörige	Ab- hängige	zu- sammen	Selbst- ständige	Mith. Familien- ange- hörige	Ab- hängige	zu- sammen	Selbst- ständige
noch Weib											
noch Verwitwet/											
50 - 55	101	88	6	/	82	/	-	-	/	19	/
55 - 60	155	141	6	/	133	/	-	/	/	38	/
60 - 65	446	403	11	6	385	9	/	/	6	114	/
65 und mehr	3 718	2 779	143	91	2 545	153	26	53	74	902	24
Zusammen	4 708	3 657	175	101	3 380	168	27	56	86	1 127	26
dar. Ausländer	187	134	/	/	128	/	/	-	/	42	/
Zu											
15 - 20	1 337	31	/	-	31	/	-	-	/	6	-
20 - 25	707	225	/	/	222	/	-	-	/	47	/
25 - 30	584	330	/	/	326	9	-	/	9	61	-
30 - 35	677	501	10	/	489	9	-	-	9	113	/
35 - 40	800	646	19	/	624	8	/	/	8	155	/
40 - 45	677	545	13	/	529	9	/	/	7	133	/
45 - 50	620	510	16	/	489	6	/	/	/	139	/
50 - 55	767	630	21	9	600	9	/	/	5	176	/
55 - 60	946	799	27	10	762	15	/	/	9	227	/
60 - 65	2 000	1 736	46	45	1 645	50	5	22	22	525	/
65 und mehr	7 159	5 621	242	227	5 152	323	45	135	142	1 844	39
Zusammen	16 276	11 576	400	308	10 868	440	55	167	218	3 427	53
dar. Ausländer	1 591	728	15	9	704	17	/	/	16	229	/
Darunter											
15 - 20	167	/	-	-	/	-	-	-	-	/	-
20 - 25	158	39	/	/	38	/	-	-	/	6	-
25 - 30	202	83	/	/	81	/	-	/	/	17	-
30 - 35	190	89	/	/	87	/	-	-	/	26	-
35 - 40	147	72	/	/	67	/	-	-	/	18	/
40 - 45	106	56	/	/	55	/	-	-	/	17	-
45 - 50	99	55	/	/	53	/	-	-	/	19	/
50 - 55	130	76	/	/	74	/	-	/	/	31	-
55 - 60	120	68	/	/	65	/	-	-	/	25	-
60 - 65	115	78	/	/	76	/	-	-	/	33	-
65 und mehr	158	107	/	/	104	5	/	-	/	34	/
Zusammen	1 591	728	15	9	704	17	/	/	16	229	/

*) Klassifikation der Wirtschaftszweige, Ausgabe 2003 (WZ 2003), Tiefengliederung für den Mikrozensus (siehe Band 1).

**) Ergebnis der Unterstichprobe.

1) Einschl. ohne Angabe.

ERWERBSTÄTIGE**Familienstand, Altersgruppen, Wirtschaftsbereichen *) und Stellung im Beruf der letzten Tätigkeit **)**

1 000

Erwerbstätigkeit										Ohne frühere Erwerbs- tätigkeit ¹⁾	Alter von . . . bis unter . . . Jahren
Gewerbe		Handel, Gastgewerbe und Verkehr				Sonstige Dienstleistungen					
Mith. Familien- ange- hörige	Ab- hängige	zu- sammen	Selbst- ständige	Mith. Familien- ange- hörige	Ab- hängige	zu- sammen	Selbst- ständige	Mith. Familien- ange- hörige	Ab- hängige		

lich**Geschieden**

-	19	24	/	/	20	45	/	/	42	13	50 - 55
/	37	42	/	/	40	58	/	/	54	14	55 - 60
/	112	113	7	/	105	167	/	/	163	44	60 - 65
10	868	724	67	20	638	1 000	27	8	965	939	65 u. mehr
12	1 089	981	84	22	875	1 381	39	11	1 331	1 051	Zusammen
-	40	29	/	/	28	60	/	/	58	53	dar. Ausländer

sammen

-	6	11	-	-	11	14	/	-	14	1 306	15 - 20
-	47	76	/	/	75	99	/	-	97	482	20 - 25
/	61	103	/	/	101	157	/	-	156	254	25 - 30
/	112	152	/	/	147	227	6	-	221	176	30 - 35
/	152	180	7	/	171	303	10	/	293	154	35 - 40
/	132	156	/	/	150	248	7	/	240	132	40 - 45
/	136	142	6	/	134	223	8	/	215	110	45 - 50
/	172	186	11	/	172	259	7	/	251	137	50 - 55
/	224	237	12	/	222	320	11	/	308	147	55 - 60
9	512	492	23	7	462	669	13	7	649	263	60 - 65
28	1 778	1 407	108	44	1 255	2 047	50	20	1 978	1 538	65 u. mehr
43	3 331	3 142	177	66	2 899	4 568	115	32	4 421	4 700	Zusammen
/	226	188	7	6	175	294	/	/	288	864	dar. Ausländer

Ausländer

-	/	/	-	-	/	/	-	-	/	162	15 - 20
-	6	13	-	/	12	19	/	-	19	119	20 - 25
/	17	28	/	/	26	34	/	-	34	119	25 - 30
-	26	29	/	/	27	34	/	-	33	100	30 - 35
-	17	24	/	/	20	29	/	-	28	75	35 - 40
-	17	14	-	/	14	24	/	-	24	50	40 - 45
/	18	13	/	/	12	22	/	-	22	44	45 - 50
-	31	13	-	/	13	29	/	-	29	55	50 - 55
/	25	17	/	/	15	25	/	/	24	52	55 - 60
-	33	16	/	/	15	28	/	/	27	37	60 - 65
/	33	20	-	/	19	48	/	-	47	51	65 u. mehr
/	226	188	7	6	175	294	/	/	288	864	Zusammen

2.1 Nichterwerbstätige im Alter von 15 und mehr Jahren - darunter Ausländer - im Mai 2003 nach

in

Alter von ... bis unter ... Jahren	Ins- gesamt	Mit früherer									
		Zusammen				Land- und Forstwirtschaft; Fischerei				Produzierendes	
		zu- sammen	Selbst- ständige	Mith. Familien- ange- hörige	Ab- hängige	zu- sammen	Selbst- ständige	Mith. Familien- ange- hörige	Ab- hängige	zu- sammen	Selbst- ständige
I n s											
Le											
15 - 20	2 621	63	/	/	62	/	-	-	/	22	-
20 - 25	1 176	382	5	/	375	7	-	/	6	137	/
25 - 30	580	300	/	/	296	7	-	/	6	106	/
30 - 35	268	212	8	/	204	7	-	-	7	70	/
35 - 40	227	188	9	/	179	/	/	-	/	69	/
40 - 45	185	160	7	/	152	5	-	/	5	63	/
45 - 50	126	111	/	/	107	/	/	-	/	51	/
50 - 55	107	96	8	/	87	/	/	/	/	42	/
55 - 60	101	94	/	/	90	/	/	-	/	39	/
60 - 65	199	188	5	/	182	5	/	/	/	91	/
65 und mehr	685	626	34	9	584	38	13	7	18	214	6
Zusammen	6 276	2 421	89	16	2 316	81	16	8	57	904	18
dar. Ausländer	739	211	6	/	204	5	-	-	5	85	/
Verhei											
15 - 20	17	/	-	-	/	/	-	-	/	/	-
20 - 25	188	91	/	/	89	/	-	-	/	24	-
25 - 30	434	275	7	/	266	10	/	/	9	75	/
30 - 35	666	497	10	/	484	8	/	-	8	141	/
35 - 40	789	643	19	/	620	11	-	/	10	192	/
40 - 45	681	566	18	/	545	12	/	/	10	176	/
45 - 50	651	552	26	/	521	11	/	/	9	189	/
50 - 55	863	738	30	8	699	13	/	/	9	268	5
55 - 60	1 185	1 051	49	10	993	20	6	/	9	421	8
60 - 65	2 785	2 563	110	40	2 413	69	18	20	30	1 119	26
65 und mehr	6 766	6 178	535	138	5 504	363	156	80	127	2 814	135
Zusammen	15 025	13 157	806	214	12 138	518	185	109	224	5 419	186
dar. Ausländer	1 762	1 137	44	11	1 082	31	/	/	27	558	8
Verwitwet /											
15 - 20	/	/	-	-	/	-	-	-	-	-	-
20 - 25	6	5	-	-	5	-	-	-	-	/	-
25 - 30	27	21	/	-	21	/	-	-	/	/	-
30 - 35	61	53	/	-	51	/	-	-	/	20	/
35 - 40	96	87	6	/	81	/	/	-	/	24	/
40 - 45	122	109	6	/	102	/	/	-	/	38	/
45 - 50	129	119	/	/	113	/	-	/	/	39	/

*) Klassifikation der Wirtschaftszweige, Ausgabe 2003 (WZ 2003), Tiefengliederung für den Mikrozensus (siehe Band 1).

**) Ergebnis der Unterstichprobe.

1) Einschl. ohne Angabe.

ERWERBSTÄTIGE**Familienstand, Altersgruppen, Wirtschaftsbereichen ^{*)} und Stellung im Beruf der letzten Tätigkeit ^{**)}**

1 000

Erwerbstätigkeit										Ohne frühere Erwerbs- tätigkeit ¹⁾	Alter von ... bis unter ... Jahren
Gewerbe		Handel, Gastgewerbe und Verkehr				Sonstige Dienstleistungen					
Mith. Familien- ange- hörige	Ab- hängige	zu- sammen	Selbst- ständige	Mith. Familien- ange- hörige	Ab- hängige	zu- sammen	Selbst- ständige	Mith. Familien- ange- hörige	Ab- hängige		

g e s a m t**dig**

/	22	20	/	-	20	20	/	-	19	2 559	15 - 20
-	136	102	/	/	100	137	/	/	133	794	20 - 25
-	106	73	/	-	72	115	/	/	112	280	25 - 30
/	67	58	/	-	57	77	/	/	73	55	30 - 35
/	67	43	/	/	41	72	/	-	67	38	35 - 40
/	61	39	/	/	37	53	/	/	49	26	40 - 45
-	50	22	/	/	21	34	/	-	32	15	45 - 50
-	40	24	/	/	21	27	/	-	24	11	50 - 55
/	38	22	/	-	21	31	/	-	30	7	55 - 60
/	89	31	/	/	29	62	/	-	60	11	60 - 65
/	208	100	7	/	92	274	8	/	265	59	65 u. mehr
/	884	535	22	/	509	901	33	/	866	3 855	Zusammen
-	84	61	/	-	59	60	/	/	56	529	dar. Ausländer

ratet

-	/	/	-	-	/	/	-	-	/	14	15 - 20
-	24	31	/	/	29	34	/	-	34	97	20 - 25
/	74	82	/	/	79	108	/	-	105	159	25 - 30
/	140	152	/	/	146	196	/	-	191	169	30 - 35
/	189	177	9	/	167	263	8	/	254	147	35 - 40
/	172	158	6	/	150	220	7	/	213	115	40 - 45
/	184	147	13	/	132	205	8	/	196	100	45 - 50
/	261	209	14	/	192	247	9	/	238	125	50 - 55
/	411	277	19	/	255	334	16	/	317	134	55 - 60
8	1 085	610	42	6	561	766	24	6	737	221	60 - 65
19	2 660	1 260	145	26	1 088	1 742	100	13	1 629	588	65 u. mehr
34	5 198	3 104	255	47	2 801	4 116	179	22	3 915	1 868	Zusammen
/	548	251	25	7	220	297	9	/	287	626	dar. Ausländer

Geschieden

-	-	-	-	-	-	/	-	-	/	-	15 - 20
-	/	/	-	-	/	/	-	-	/	/	20 - 25
-	/	8	-	-	8	8	/	-	7	6	25 - 30
-	20	16	/	-	15	17	/	-	16	8	30 - 35
/	23	25	/	-	22	36	/	-	34	9	35 - 40
-	36	30	/	-	27	39	/	/	37	13	40 - 45
/	37	36	/	/	35	40	/	/	38	10	45 - 50

2.1 Nichterwerbstätige im Alter von 15 und mehr Jahren - darunter Ausländer - im Mai 2003 nach in

Alter von ... bis unter ... Jahren	Ins- gesamt	Mit früherer									
		Zusammen				Land- und Forstwirtschaft; Fischerei				Produzierendes	
		zu- sammen	Selbst- ständige	Mith. Familien- ange- hörige	Ab- hängige	zu- sammen	Selbst- ständige	Mith. Familien- ange- hörige	Ab- hängige	zu- sammen	Selbst- ständige
50 - 55	164	150	10	/	138	/	-	-	/	47	/
55 - 60	246	229	14	/	213	/	-	/	/	80	/
60 - 65	622	574	22	7	544	13	/	/	8	210	/
65 und mehr	4 584	3 599	238	93	3 268	195	50	54	91	1 331	54
Zusammen	6 056	4 945	303	104	4 537	221	52	57	112	1 796	67
dar. Ausländer	266	209	11	/	197	/	/	-	/	81	/
noch Ins											
noch Verwitwet/											
15 - 20	2 638	66	/	/	65	/	-	-	/	23	-
20 - 25	1 370	478	6	/	470	9	-	/	9	162	/
25 - 30	1 041	596	12	/	582	17	/	/	16	186	/
30 - 35	994	763	21	/	740	16	/	-	16	231	/
35 - 40	1 112	918	34	/	880	17	/	/	16	285	5
40 - 45	988	834	31	5	799	19	/	/	16	276	7
45 - 50	906	782	35	6	740	17	/	/	15	279	7
50 - 55	1 133	983	48	10	924	17	/	/	12	358	10
55 - 60	1 532	1 374	66	12	1 296	25	7	/	14	541	12
60 - 65	3 606	3 325	137	49	3 139	86	22	23	42	1 419	31
65 und mehr	12 035	10 403	807	240	9 356	595	219	141	236	4 359	194
Insgesamt	27 356	20 523	1 198	334	18 990	821	253	175	393	8 119	271
dar. Ausländer	2 768	1 556	61	13	1 483	40	/	/	36	724	12
Ins											
Darunter											
15 - 20	335	13	-	-	13	/	-	-	/	/	-
20 - 25	271	84	/	/	81	/	-	-	/	28	-
25 - 30	319	153	5	/	146	8	/	/	7	49	/
30 - 35	293	167	/	/	163	/	/	-	/	62	/
35 - 40	220	128	8	/	118	/	-	-	/	46	/
40 - 45	162	105	/	/	101	/	-	-	/	43	/
45 - 50	146	98	7	/	90	/	-	-	/	42	/
50 - 55	197	137	/	/	132	/	-	/	/	66	/
55 - 60	225	170	5	/	163	/	/	-	/	102	/
60 - 65	256	217	7	/	209	/	/	-	/	135	/
65 und mehr	343	283	15	/	267	9	/	-	8	147	/
Zusammen	2 768	1 556	61	13	1 483	40	/	/	36	724	12

*) Klassifikation der Wirtschaftszweige, Ausgabe 2003 (WZ 2003), Tiefengliederung für den Mikrozensus (siehe Band 1).

**) Ergebnis der Unterstichprobe.

1) Einschl. ohne Angabe.

ERWERBSTÄTIGE**Familienstand, Altersgruppen, Wirtschaftsbereichen ^{*)} und Stellung im Beruf der letzten Tätigkeit ^{**)}**

1 000

Erwerbstätigkeit										Ohne frühere Erwerbs- tätigkeit ¹⁾	Alter von ... bis unter ... Jahren
Gewerbe		Handel, Gastgewerbe und Verkehr				Sonstige Dienstleistungen					
Mith. Familien- ange- hörige	Ab- hängige	zu- sammen	Selbst- ständige	Mith. Familien- ange- hörige	Ab- hängige	zu- sammen	Selbst- ständige	Mith. Familien- ange- hörige	Ab- hängige		

g e s a m t**Geschieden**

-	46	40	/	/	35	61	/	/	56	14	50 - 55
/	77	66	6	/	60	78	/	/	73	17	55 - 60
/	205	150	12	/	135	201	/	/	195	48	60 - 65
10	1 267	880	88	20	772	1 192	47	8	1 137	985	65 u. mehr
12	1 717	1 254	118	23	1 113	1 673	66	12	1 595	1 111	Zusammen
-	78	49	/	/	44	75	/	/	71	57	dar. Ausländer

gesamt

/	22	21	/	-	21	21	/	-	20	2 573	15 - 20
-	161	135	/	/	131	172	/	/	169	892	20 - 25
/	184	164	/	/	159	230	6	/	224	445	25 - 30
/	227	226	7	/	217	289	10	/	280	231	30 - 35
/	278	245	14	/	230	371	15	/	355	194	35 - 40
/	269	227	11	/	215	312	12	/	299	154	40 - 45
/	271	206	15	/	188	280	12	/	267	124	45 - 50
/	346	274	21	/	249	334	15	/	318	151	50 - 55
/	526	365	26	/	336	444	22	/	420	158	55 - 60
10	1 379	790	55	9	726	1 029	29	7	993	281	60 - 65
30	4 135	2 240	240	48	1 953	3 208	155	22	3 032	1 632	65 u. mehr
49	7 799	4 893	395	75	4 423	6 690	279	36	6 376	6 834	Insgesamt
/	710	360	30	7	323	432	16	/	414	1 211	dar. Ausländer

Ausländer

-	/	/	-	-	/	/	-	-	/	321	15 - 20
-	28	29	/	/	27	26	/	/	24	187	20 - 25
/	48	46	/	/	44	50	/	-	48	166	25 - 30
-	61	54	/	/	51	48	/	-	47	126	30 - 35
/	44	36	/	/	31	42	/	-	40	92	35 - 40
/	42	27	/	/	25	33	/	-	33	57	40 - 45
/	40	24	/	/	19	30	/	-	29	48	45 - 50
-	65	27	/	/	25	41	/	-	40	60	50 - 55
/	101	30	/	/	26	36	/	/	34	55	55 - 60
-	134	38	/	/	32	39	/	/	38	40	60 - 65
/	142	44	/	/	38	83	/	/	78	60	65 u. mehr
/	710	360	30	7	323	432	16	/	414	1 211	Zusammen

2.2 Erwerbslose - darunter Ausländer - im Mai 2003 nach Familienstand, in

Alter von ... bis unter ... Jahren	Ins- gesamt	Mit früherer									
		Zusammen				Land- und Forstwirtschaft; Fischerei				Produzierendes	
		zu- sammen	Selbst- ständige	Mith. Familien- ange- hörige	Ab- hängige	zu- sammen	Selbst- ständige	Mith. Familien- ange- hörige	Ab- hängige	zu- sammen	Selbst- ständige

M ä n n**Le**

15 - 20	67	22	-	-	22	/	-	-	/	12	-
20 - 25	167	141	/	/	139	/	-	-	/	69	-
25 - 30	125	111	/	-	109	/	-	-	/	53	/
30 - 35	109	102	/	-	98	5	-	-	5	42	/
35 - 40	99	94	/	/	90	/	-	-	/	43	/
40 - 45	77	75	/	-	71	/	-	-	/	37	/
45 - 50	53	52	/	/	51	/	-	-	/	32	/
50 - 55	39	38	/	/	34	/	-	-	/	19	/
55 - 60	23	23	/	/	22	/	-	-	/	13	-
60 - 65	12	12	/	-	12	/	-	-	/	8	/
65 und mehr	/	/	-	-	/	-	-	-	-	/	-
Zusammen	772	672	22	/	648	20	-	-	20	328	6
dar. Ausländer	123	98	/	-	95	/	-	-	/	47	/

Verhei

15 - 20	/	/	-	-	/	/	-	-	/	-	-
20 - 25	18	16	/	-	16	/	-	-	/	9	-
25 - 30	65	57	/	-	54	/	/	-	/	33	/
30 - 35	95	88	/	-	85	/	/	-	/	42	/
35 - 40	102	96	/	/	91	/	-	-	/	49	/
40 - 45	99	97	/	-	93	/	-	-	/	52	/
45 - 50	93	91	7	-	84	/	-	-	/	48	/
50 - 55	115	114	/	/	109	/	-	-	/	65	/
55 - 60	140	140	6	-	133	/	/	-	/	89	/
60 - 65	77	76	/	/	72	/	-	-	/	53	/
65 und mehr	/	/	-	-	/	-	-	-	-	/	-
Zusammen	808	777	37	/	738	23	/	-	22	441	8
dar. Ausländer	273	250	12	/	238	10	/	-	10	142	/

Verwitwet /

15 - 20	-	-	-	-	-	-	-	-	-	-	-
20 - 25	/	/	-	-	/	-	-	-	-	/	-
25 - 30	/	/	-	-	/	-	-	-	-	/	-
30 - 35	16	15	/	-	15	/	-	-	/	10	/
35 - 40	25	25	/	-	22	/	-	-	/	11	/
40 - 45	38	38	/	-	35	/	/	-	/	19	/
45 - 50	32	32	/	/	31	/	-	-	/	17	/

*) Klassifikation der Wirtschaftszweige, Ausgabe 2003 (WZ 2003), Tiefengliederung für den Mikrozensus (siehe Band 1).

**) Ergebnis der Unterstichprobe.

1) Einschl. ohne Angabe.

ERWERBSTÄTIGE**Altersgruppen, Wirtschaftsbereichen ^{*)} und Stellung im Beruf der letzten Tätigkeit ^{**)}**

1 000

Erwerbstätigkeit										Ohne frühere Erwerbs- tätigkeit ¹⁾	Alter von ... bis unter ... Jahren
Gewerbe		Handel, Gastgewerbe und Verkehr				Sonstige Dienstleistungen					
Mith. Familien- ange- hörige	Ab- hängige	zu- sammen	Selbst- ständige	Mith. Familien- ange- hörige	Ab- hängige	zu- sammen	Selbst- ständige	Mith. Familien- ange- hörige	Ab- hängige		

lich**dig**

-	12	6	-	-	6	/	-	-	/	46	15 - 20
-	69	34	/	/	33	36	/	-	34	26	20 - 25
-	53	26	/	-	25	29	/	-	28	14	25 - 30
-	40	26	/	-	25	29	/	-	28	6	30 - 35
-	42	21	/	/	20	28	/	-	26	/	35 - 40
-	36	19	/	-	18	18	/	-	16	/	40 - 45
-	31	8	-	/	8	10	/	-	10	/	45 - 50
-	17	9	/	/	8	10	/	-	8	/	50 - 55
/	13	/	/	-	/	5	/	-	/	/	55 - 60
-	7	/	-	-	/	/	/	-	/	-	60 - 65
-	/	-	-	-	-	-	-	-	-	-	65 u. mehr
/	321	154	/	/	148	170	11	-	159	101	Zusammen
-	46	30	/	-	29	19	/	-	16	24	dar. Ausländer

ratet

-	-	-	-	-	-	-	-	-	-	/	15 - 20
-	9	5	/	-	5	/	-	-	/	/	20 - 25
-	32	12	/	-	11	10	/	-	8	8	25 - 30
-	42	28	/	-	26	17	/	-	16	7	30 - 35
/	48	24	/	-	22	18	/	-	17	6	35 - 40
-	50	24	/	-	21	18	/	-	18	/	40 - 45
-	47	22	/	-	18	17	/	-	16	/	45 - 50
/	64	25	/	-	22	21	/	-	20	/	50 - 55
-	88	25	/	-	24	23	/	-	20	/	55 - 60
/	52	15	/	/	12	8	/	-	7	/	60 - 65
-	/	-	-	-	-	/	-	-	/	/	65 u. mehr
/	432	181	19	/	161	132	9	-	123	31	Zusammen
/	140	56	9	-	47	42	/	-	41	23	dar. Ausländer

Geschieden

-	-	-	-	-	-	-	-	-	-	-	15 - 20
-	/	/	-	-	/	-	-	-	-	-	20 - 25
-	/	/	-	-	/	/	-	-	/	/	25 - 30
-	10	/	-	-	/	/	/	-	/	/	30 - 35
-	10	7	/	-	6	6	/	-	5	-	35 - 40
-	18	9	/	-	9	8	/	-	7	/	40 - 45
-	16	7	-	-	7	6	-	/	5	-	45 - 50

2.2 Erwerbslose - darunter Ausländer - im Mai 2003 nach Familienstand, in

Alter von ... bis unter ... Jahren	Ins- gesamt	Mit früherer									
		Zusammen				Land- und Forstwirtschaft; Fischerei				Produzierendes	
		zu- sammen	Selbst- ständige	Mith. Familien- ange- hörige	Ab- hängige	zu- sammen	Selbst- ständige	Mith. Familien- ange- hörige	Ab- hängige	zu- sammen	Selbst- ständige
noch M ä n n											
noch Verwitwet/											
50 - 55	35	34	/	-	31	/	-	-	/	17	/
55 - 60	44	43	/	-	40	/	-	-	/	23	/
60 - 65	17	17	/	-	15	/	-	-	/	9	/
65 und mehr	/	/	/	-	/	-	-	-	-	/	/
Zusammen	212	209	14	/	195	6	/	-	6	109	7
dar. Ausländer	35	33	/	-	30	/	-	-	/	18	/
Zu											
15 - 20	68	22	-	-	22	/	-	-	/	12	-
20 - 25	187	158	/	/	156	/	-	-	/	78	-
25 - 30	194	172	6	-	166	6	/	-	5	87	/
30 - 35	220	206	8	-	198	7	/	-	7	94	/
35 - 40	226	215	11	/	204	7	-	-	7	103	/
40 - 45	215	210	10	-	200	7	/	-	7	108	/
45 - 50	178	175	9	/	165	8	-	-	8	98	/
50 - 55	189	187	12	/	174	/	-	-	/	102	/
55 - 60	207	206	10	/	195	/	/	-	/	126	/
60 - 65	106	105	5	/	100	/	-	-	/	70	/
65 und mehr	/	/	/	-	/	-	-	-	-	/	/
Zusammen	1 791	1 657	74	/	1 581	50	/	-	48	877	21
dar. Ausländer	430	381	18	/	363	14	/	-	13	207	/
Darunter											
15 - 20	14	/	-	-	/	/	-	-	/	/	-
20 - 25	44	37	/	-	36	/	-	-	/	18	-
25 - 30	64	54	/	-	52	/	/	-	/	27	/
30 - 35	75	66	/	-	65	/	/	-	/	31	-
35 - 40	52	45	/	/	42	/	-	-	/	22	/
40 - 45	39	37	/	-	35	/	-	-	/	21	/
45 - 50	32	31	/	-	28	/	-	-	/	17	/
50 - 55	42	39	/	-	38	/	-	-	/	22	/
55 - 60	46	46	/	-	45	/	-	-	/	32	/
60 - 65	23	22	/	-	20	/	-	-	/	16	/
65 und mehr	/	-	-	-	-	-	-	-	-	-	-
Zusammen	430	381	18	/	363	14	/	-	13	207	/

*) Klassifikation der Wirtschaftszweige, Ausgabe 2003 (WZ 2003), Tiefengliederung für den Mikrozensus (siehe Band 1).

**) Ergebnis der Unterstichprobe.

1) Einschl. ohne Angabe.

ERWERBSTÄTIGE**Altersgruppen, Wirtschaftsbereichen ^{*)} und Stellung im Beruf der letzten Tätigkeit ^{**)}**

1 000

Erwerbstätigkeit										Ohne frühere Erwerbs- tätigkeit ¹⁾	Alter von . . . bis unter . . . Jahren
Gewerbe		Handel, Gastgewerbe und Verkehr				Sonstige Dienstleistungen					
Mith. Familien- ange- hörige	Ab- hängige	zu- sammen	Selbst- ständige	Mith. Familien- ange- hörige	Ab- hängige	zu- sammen	Selbst- ständige	Mith. Familien- ange- hörige	Ab- hängige		

lich**Geschieden**

-	16	9	/	-	9	7	/	-	7	/	50 - 55
-	22	11	/	-	9	8	/	-	8	/	55 - 60
-	9	/	/	-	/	/	/	-	/	-	60 - 65
-	/	-	-	-	-	-	-	-	-	-	65 u. mehr
-	102	54	/	-	51	40	/	/	36	/	Zusammen
-	16	11	/	-	10	/	-	-	/	/	dar. Ausländer

sammen

-	12	6	-	-	6	/	-	-	/	46	15 - 20
-	78	40	/	/	38	37	/	-	36	28	20 - 25
-	86	40	/	-	38	39	/	-	37	22	25 - 30
-	92	57	/	-	54	48	/	-	45	14	30 - 35
/	100	53	5	/	48	52	/	-	49	11	35 - 40
-	104	51	/	-	48	44	/	-	40	/	40 - 45
-	94	37	/	/	33	32	/	/	31	/	45 - 50
/	97	43	/	/	39	38	/	-	34	/	50 - 55
/	123	40	/	-	37	36	/	-	32	/	55 - 60
/	69	22	/	/	18	12	/	-	11	/	60 - 65
-	/	-	-	-	-	/	-	-	/	/	65 u. mehr
/	855	389	28	/	360	341	23	/	318	134	Zusammen
/	203	96	10	-	86	64	/	-	61	49	dar. Ausländer

Ausländer

-	/	/	-	-	/	/	-	-	/	10	15 - 20
-	18	14	/	-	13	/	/	-	/	7	20 - 25
-	27	14	/	-	13	10	/	-	9	9	25 - 30
-	31	21	/	-	20	12	/	-	11	9	30 - 35
/	21	11	/	-	9	10	/	-	9	7	35 - 40
-	21	10	/	-	9	6	-	-	6	/	40 - 45
-	16	6	/	-	/	5	-	-	5	/	45 - 50
-	21	8	/	-	8	7	-	-	7	/	50 - 55
-	32	6	/	-	6	7	-	-	7	/	55 - 60
-	15	/	/	-	/	/	-	-	/	/	60 - 65
-	-	-	-	-	-	-	-	-	-	/	65 u. mehr
/	203	96	10	-	86	64	/	-	61	49	Zusammen

2.2 Erwerbslose - darunter Ausländer - im Mai 2003 nach Familienstand, in

Alter von ... bis unter ... Jahren	Ins- gesamt	Mit früherer									
		Zusammen				Land- und Forstwirtschaft; Fischerei				Produzierendes	
		zu- sammen	Selbst- ständige	Mith. Familien- ange- hörige	Ab- hängige	zu- sammen	Selbst- ständige	Mith. Familien- ange- hörige	Ab- hängige	zu- sammen	Selbst- ständige

Weib

15 - 20	45	13	/	-	13	/	-	-	/	/	-
20 - 25	84	61	/	-	60	/	-	-	/	15	-
25 - 30	61	53	/	-	53	/	-	-	/	12	-
30 - 35	44	40	/	-	39	/	-	-	/	9	-
35 - 40	45	42	/	-	40	/	-	-	/	11	/
40 - 45	34	34	/	/	33	/	-	-	/	8	-
45 - 50	18	18	/	-	17	/	-	-	/	5	-
50 - 55	14	14	/	-	14	-	-	-	-	/	/
55 - 60	12	12	-	-	12	/	-	-	/	/	-
60 - 65	/	/	-	-	/	-	-	-	-	/	-
65 und mehr	-	-	-	-	-	-	-	-	-	-	-
Zusammen	362	290	6	/	284	6	-	-	6	70	/
dar. Ausländer	44	30	/	-	29	-	-	-	-	8	-

Verhei

15 - 20	/	/	-	-	/	-	-	-	-	/	-
20 - 25	24	17	/	-	16	/	-	-	/	/	-
25 - 30	52	46	/	-	45	/	-	-	/	8	-
30 - 35	76	67	/	/	65	/	-	-	/	18	/
35 - 40	103	95	/	/	91	-	-	-	-	27	/
40 - 45	97	90	/	/	89	/	-	-	/	23	-
45 - 50	88	83	/	/	80	/	-	-	/	27	/
50 - 55	96	93	/	/	90	/	-	/	/	33	/
55 - 60	87	87	/	/	85	/	-	-	/	28	/
60 - 65	33	32	-	/	32	/	-	/	/	11	-
65 und mehr	/	/	/	-	/	-	-	-	-	-	-
Zusammen	657	612	13	/	596	6	-	/	6	178	/
dar. Ausländer	155	130	/	/	126	/	-	-	/	41	/

Verwitwet /

15 - 20	-	-	-	-	-	-	-	-	-	-	-
20 - 25	/	/	-	-	/	-	-	-	-	/	-
25 - 30	8	7	-	-	7	/	-	-	/	/	-
30 - 35	19	18	/	-	18	/	-	-	/	/	-
35 - 40	33	31	/	/	29	/	/	-	/	7	/
40 - 45	33	32	/	-	32	/	-	-	/	8	-
45 - 50	38	38	/	/	37	/	-	-	/	10	/

*) Klassifikation der Wirtschaftszweige, Ausgabe 2003 (WZ 2003), Tiefengliederung für den Mikrozensus (siehe Band 1).

**) Ergebnis der Unterstichprobe.

1) Einschl. ohne Angabe.

ERWERBSTÄTIGE**Altersgruppen, Wirtschaftsbereichen ^{*)} und Stellung im Beruf der letzten Tätigkeit ^{**)}**

1 000

Erwerbstätigkeit										Ohne frühere Erwerbs- tätigkeit ¹⁾	Alter von ... bis unter ... Jahren
Gewerbe		Handel, Gastgewerbe und Verkehr				Sonstige Dienstleistungen					
Mith. Familien- ange- hörige	Ab- hängige	zu- sammen	Selbst- ständige	Mith. Familien- ange- hörige	Ab- hängige	zu- sammen	Selbst- ständige	Mith. Familien- ange- hörige	Ab- hängige		

lich**dig**

-	/	/	-	-	/	6	/	-	6	32	15 - 20
-	15	20	/	-	20	25	/	-	24	23	20 - 25
-	12	16	/	-	16	23	-	-	23	8	25 - 30
-	9	11	/	-	11	20	/	-	19	/	30 - 35
-	10	10	/	-	10	21	/	-	19	/	35 - 40
-	8	8	/	/	8	16	-	/	16	/	40 - 45
-	5	/	/	-	/	8	/	-	8	/	45 - 50
-	/	/	-	-	/	7	-	-	7	-	50 - 55
-	/	/	-	-	/	5	-	-	5	-	55 - 60
-	/	/	-	-	/	/	-	-	/	/	60 - 65
-	-	-	-	-	-	-	-	-	-	-	65 u. mehr
-	70	82	/	/	80	132	/	/	128	72	Zusammen
-	8	10	-	-	10	12	/	-	11	13	dar. Ausländer

ratet

-	/	/	-	-	/	/	-	-	/	/	15 - 20
-	/	5	-	-	5	8	/	-	8	7	20 - 25
-	8	15	/	-	14	22	/	-	21	6	25 - 30
-	18	25	/	/	23	23	/	-	23	9	30 - 35
-	27	31	/	/	29	37	/	-	35	8	35 - 40
-	23	30	/	/	29	37	/	-	36	6	40 - 45
-	26	24	/	-	23	32	/	/	31	5	45 - 50
/	32	27	/	-	25	33	/	-	33	/	50 - 55
-	28	27	/	/	26	31	/	-	31	/	55 - 60
-	11	10	-	-	10	10	-	-	10	/	60 - 65
-	-	-	-	-	-	/	/	-	/	-	65 u. mehr
/	176	195	8	/	184	233	/	/	229	45	Zusammen
-	40	39	/	/	36	48	-	-	48	26	dar. Ausländer

Geschieden

-	-	-	-	-	-	-	-	-	-	-	15 - 20
-	/	/	-	-	/	/	-	-	/	-	20 - 25
-	/	/	-	-	/	/	-	-	/	/	25 - 30
-	/	5	/	-	/	9	-	-	9	/	30 - 35
/	6	10	/	-	9	14	/	-	13	/	35 - 40
-	8	10	/	-	9	15	-	-	15	/	40 - 45
-	10	11	/	-	11	17	/	/	16	-	45 - 50

2.2 Erwerbslose - darunter Ausländer - im Mai 2003 nach Familienstand, in

Alter von ... bis unter ... Jahren	Ins- gesamt	Mit früherer									
		Zusammen				Land- und Forstwirtschaft; Fischerei				Produzierendes	
		zu- sammen	Selbst- ständige	Mith. Familien- ange- hörige	Ab- hängige	zu- sammen	Selbst- ständige	Mith. Familien- ange- hörige	Ab- hängige	zu- sammen	Selbst- ständige

noch Weib

noch Verwitwet/

50 - 55	34	33	/	-	30	/	-	-	/	6	/
55 - 60	37	36	/	/	34	/	-	-	/	11	-
60 - 65	17	17	-	/	17	/	-	-	/	6	-
65 und mehr	/	/	/	/	/	/	-	/	-	/	/
Zusammen	223	217	10	/	205	/	/	/	/	54	/
dar. Ausländer	37	35	/	/	33	/	-	-	/	11	/

Zu

15 - 20	47	14	/	-	14	/	-	-	/	/	-
20 - 25	110	80	/	-	78	/	-	-	/	19	-
25 - 30	120	105	/	-	104	/	-	-	/	21	-
30 - 35	139	125	/	/	122	/	-	-	/	30	/
35 - 40	181	168	7	/	160	/	/	-	/	45	/
40 - 45	164	157	/	/	154	/	-	-	/	39	-
45 - 50	145	139	/	/	135	/	-	-	/	42	/
50 - 55	144	140	5	/	134	/	-	/	/	42	/
55 - 60	137	136	/	/	131	/	-	-	/	43	/
60 - 65	54	53	-	/	52	/	-	/	/	18	-
65 und mehr	/	/	/	/	/	/	-	/	-	/	/
Zusammen	1 243	1 119	29	6	1 085	16	/	/	15	302	/
dar. Ausländer	236	195	/	/	189	/	-	-	/	59	/

Darunter

15 - 20	7	/	-	-	/	-	-	-	-	/	-
20 - 25	24	14	/	-	14	/	-	-	/	/	-
25 - 30	33	26	/	-	25	/	-	-	/	/	-
30 - 35	34	27	/	/	26	-	-	-	-	8	-
35 - 40	34	27	/	/	25	/	-	-	/	7	/
40 - 45	28	24	-	-	24	/	-	-	/	6	-
45 - 50	26	23	/	-	22	/	-	-	/	7	/
50 - 55	25	24	-	-	24	/	-	-	/	12	-
55 - 60	18	17	/	/	16	-	-	-	-	7	-
60 - 65	10	9	-	-	9	/	-	-	/	/	-
65 und mehr	/	/	-	-	/	-	-	-	-	-	-
Zusammen	236	195	/	/	189	/	-	-	/	59	/

*) Klassifikation der Wirtschaftszweige, Ausgabe 2003 (WZ 2003), Tiefengliederung für den Mikrozensus (siehe Band 1).

**) Ergebnis der Unterstichprobe.

1) Einschl. ohne Angabe.

ERWERBSTÄTIGE**Altersgruppen, Wirtschaftsbereichen ^{*)} und Stellung im Beruf der letzten Tätigkeit ^{**)}**

1 000

Erwerbstätigkeit										Ohne frühere Erwerbs- tätigkeit ¹⁾	Alter von . . . bis unter . . . Jahren
Gewerbe		Handel, Gastgewerbe und Verkehr				Sonstige Dienstleistungen					
Mith. Familien- ange- hörige	Ab- hängige	zu- sammen	Selbst- ständige	Mith. Familien- ange- hörige	Ab- hängige	zu- sammen	Selbst- ständige	Mith. Familien- ange- hörige	Ab- hängige		

lich**Geschieden**

-	6	9	/	-	7	17	/	-	16	/	50 - 55
/	10	12	/	-	11	13	/	/	12	/	55 - 60
-	6	/	-	-	/	7	-	/	7	-	60 - 65
-	/	-	-	-	-	/	-	-	/	/	65 u. mehr
/	51	64	/	-	59	96	/	/	91	7	Zusammen
-	10	7	/	-	7	17	/	/	16	/	dar. Ausländer

sammen

-	/	/	-	-	/	7	/	-	6	33	15 - 20
-	19	26	/	-	26	34	/	-	32	30	20 - 25
-	21	33	/	-	32	48	/	-	48	15	25 - 30
-	30	41	/	/	39	52	/	-	51	14	30 - 35
/	44	51	/	/	47	71	/	-	68	13	35 - 40
-	39	48	/	/	45	68	/	/	67	7	40 - 45
-	41	40	/	-	38	56	/	/	54	6	45 - 50
/	41	40	/	-	36	57	/	-	55	/	50 - 55
/	42	42	/	/	40	50	/	/	48	/	55 - 60
-	18	15	-	-	15	18	-	/	17	/	60 - 65
-	/	-	-	-	-	/	/	-	/	/	65 u. mehr
/	298	340	14	/	324	461	11	/	448	124	Zusammen
-	58	56	/	/	53	76	/	/	75	41	dar. Ausländer

Ausländer

-	/	/	-	-	/	/	-	-	/	/	15 - 20
-	/	/	-	-	/	7	/	-	6	9	20 - 25
-	/	10	/	-	10	11	-	-	11	7	25 - 30
-	8	10	/	/	9	9	-	-	9	7	30 - 35
-	7	9	/	/	8	10	/	-	9	7	35 - 40
-	6	8	-	-	8	10	-	-	10	/	40 - 45
-	7	6	/	-	6	9	-	-	9	/	45 - 50
-	12	/	-	-	/	10	-	-	10	/	50 - 55
-	7	/	-	/	/	7	/	/	6	/	55 - 60
-	/	/	-	-	/	/	-	-	/	/	60 - 65
-	-	-	-	-	-	/	-	-	/	-	65 u. mehr
-	58	56	/	/	53	76	/	/	75	41	Zusammen

2.2 Erwerbslose - darunter Ausländer - im Mai 2003 nach Familienstand, in

Alter von ... bis unter ... Jahren	Ins- gesamt	Mit früherer									
		Zusammen				Land- und Forstwirtschaft; Fischerei				Produzierendes	
		zu- sammen	Selbst- ständige	Mith. Familien- ange- hörige	Ab- hängige	zu- sammen	Selbst- ständige	Mith. Familien- ange- hörige	Ab- hängige	zu- sammen	Selbst- ständige

	I n s										
	Le										
15 - 20	112	34	/	-	34	/	-	-	/	14	-
20 - 25	251	202	/	/	199	/	-	-	/	84	-
25 - 30	186	164	/	-	162	/	-	-	/	65	/
30 - 35	153	143	5	-	137	6	-	-	6	51	/
35 - 40	144	136	6	/	130	/	-	-	/	53	/
40 - 45	111	109	/	/	104	/	-	-	/	44	/
45 - 50	72	70	/	/	68	/	-	-	/	37	/
50 - 55	53	53	/	/	48	/	-	-	/	23	/
55 - 60	36	35	/	/	35	/	-	-	/	17	-
60 - 65	16	15	/	-	15	/	-	-	/	9	/
65 und mehr	/	/	-	-	/	-	-	-	-	/	-
Zusammen	1 134	962	28	/	932	26	-	-	26	398	7
dar. Ausländer	166	128	/	-	124	/	-	-	/	55	/

	Verhei										
15 - 20	/	/	-	-	/	/	-	-	/	/	-
20 - 25	42	33	/	-	32	/	-	-	/	12	-
25 - 30	117	103	/	-	99	/	/	-	/	40	/
30 - 35	172	155	/	/	150	/	/	-	/	60	/
35 - 40	205	191	7	/	183	/	-	-	/	77	/
40 - 45	196	188	6	/	182	/	-	-	/	76	/
45 - 50	181	174	10	/	164	/	-	-	/	75	/
50 - 55	211	207	7	/	199	/	-	/	/	98	/
55 - 60	228	227	8	/	218	/	/	-	/	117	/
60 - 65	109	109	/	/	104	/	-	/	/	64	/
65 und mehr	/	/	/	-	/	-	-	-	-	/	-
Zusammen	1 465	1 389	50	/	1 334	29	/	/	28	619	10
dar. Ausländer	429	380	14	/	364	13	/	-	12	183	/

	Verwitwet /										
15 - 20	-	-	-	-	-	-	-	-	-	-	-
20 - 25	/	/	-	-	/	-	-	-	-	/	-
25 - 30	11	10	-	-	10	/	-	-	/	/	-
30 - 35	35	33	/	-	32	/	-	-	/	13	/
35 - 40	58	57	6	/	51	/	/	-	/	18	/
40 - 45	71	70	/	-	67	/	/	-	/	27	/
45 - 50	70	70	/	/	67	/	-	-	/	27	/

*) Klassifikation der Wirtschaftszweige, Ausgabe 2003 (WZ 2003), Tiefengliederung für den Mikrozensus (siehe Band 1).

**) Ergebnis der Unterstichprobe.

1) Einschl. ohne Angabe.

ERWERBSTÄTIGE**Altersgruppen, Wirtschaftsbereichen ^{*)} und Stellung im Beruf der letzten Tätigkeit ^{**)}**

1 000

Erwerbstätigkeit										Ohne frühere Erwerbs- tätigkeit ¹⁾	Alter von ... bis unter ... Jahren
Gewerbe		Handel, Gastgewerbe und Verkehr				Sonstige Dienstleistungen					
Mith. Familien- ange- hörige	Ab- hängige	zu- sammen	Selbst- ständige	Mith. Familien- ange- hörige	Ab- hängige	zu- sammen	Selbst- ständige	Mith. Familien- ange- hörige	Ab- hängige		

g e s a m t**dig**

-	14	11	-	-	11	9	/	-	9	78	15 - 20
-	84	53	/	/	52	60	/	-	58	49	20 - 25
-	65	42	/	-	41	52	/	-	51	22	25 - 30
-	49	37	/	-	36	49	/	-	47	10	30 - 35
-	52	31	/	/	29	49	/	-	46	8	35 - 40
-	44	27	/	/	26	34	/	/	32	/	40 - 45
-	36	12	/	/	12	18	/	-	18	/	45 - 50
-	21	12	/	/	12	16	/	-	14	/	50 - 55
/	17	7	/	-	7	10	/	-	10	/	55 - 60
-	9	/	-	-	/	/	/	-	/	/	60 - 65
-	/	-	-	-	-	-	-	-	-	-	65 u. mehr
/	391	236	7	/	228	301	15	/	287	172	Zusammen
-	54	40	/	-	39	31	/	-	27	38	dar. Ausländer

ratet

-	/	/	-	-	/	/	-	-	/	/	15 - 20
-	12	11	/	-	10	9	/	-	9	9	20 - 25
-	40	27	/	-	26	31	/	-	30	14	25 - 30
-	60	52	/	/	49	40	/	-	39	17	30 - 35
/	75	55	/	/	51	55	/	-	53	14	35 - 40
-	74	53	/	/	50	55	/	-	54	8	40 - 45
-	73	47	6	-	41	48	/	/	46	7	45 - 50
/	95	51	/	-	47	54	/	-	52	/	50 - 55
-	115	53	/	/	49	54	/	-	51	/	55 - 60
/	63	25	/	/	22	17	/	-	17	/	60 - 65
-	/	-	-	-	-	/	/	-	/	/	65 u. mehr
/	608	375	27	/	346	365	13	/	352	76	Zusammen
/	180	95	10	/	83	89	/	-	88	49	dar. Ausländer

Geschieden

-	-	-	-	-	-	-	-	-	-	-	15 - 20
-	/	/	-	-	/	/	-	-	/	-	20 - 25
-	/	/	-	-	/	/	-	-	/	/	25 - 30
-	13	8	/	-	8	11	/	-	10	/	30 - 35
/	16	17	/	-	15	20	/	-	18	/	35 - 40
-	26	19	/	-	18	23	/	-	22	/	40 - 45
-	26	19	/	-	19	22	/	/	21	-	45 - 50

2.2 Erwerbslose - darunter Ausländer - im Mai 2003 nach Familienstand, in

Alter von ... bis unter ... Jahren	Ins- gesamt	Mit früherer									
		Zusammen				Land- und Forstwirtschaft; Fischerei				Produzierendes	
		zu- sammen	Selbst- ständige	Mith. Familien- ange- hörige	Ab- hängige	zu- sammen	Selbst- ständige	Mith. Familien- ange- hörige	Ab- hängige	zu- sammen	Selbst- ständige
50 - 55	69	67	6	-	61	/	-	-	/	24	/
55 - 60	81	79	/	/	74	/	-	-	/	34	/
60 - 65	34	34	/	/	33	/	-	-	/	16	/
65 und mehr	/	/	/	/	/	/	-	/	-	/	/
Zusammen	435	426	24	/	400	10	/	/	9	162	8
dar. Ausländer	72	68	/	/	63	/	-	-	/	28	/
noch I n s											
noch Verwitwet/											
15 - 20	115	36	/	-	36	/	-	-	/	15	-
20 - 25	296	238	/	/	234	5	-	-	5	96	-
25 - 30	314	277	7	-	270	9	/	-	8	107	/
30 - 35	359	331	11	/	320	10	/	-	9	124	/
35 - 40	408	383	18	/	363	9	/	-	8	148	/
40 - 45	378	367	12	/	354	9	/	-	9	147	/
45 - 50	323	314	14	/	300	9	-	-	9	139	/
50 - 55	333	327	18	/	308	6	-	/	6	144	5
55 - 60	344	341	13	/	327	5	/	-	5	168	/
60 - 65	160	158	5	/	152	/	-	/	/	89	/
65 und mehr	/	/	/	/	/	/	-	/	-	/	/
Insgesamt	3 034	2 777	102	9	2 666	66	/	/	63	1 180	24
dar. Ausländer	666	576	22	/	551	17	/	-	16	266	5
Ins											
Darunter											
15 - 20	21	7	-	-	7	/	-	-	/	/	-
20 - 25	68	51	/	-	49	/	-	-	/	21	-
25 - 30	96	80	/	-	77	/	/	-	/	32	/
30 - 35	109	93	/	/	91	/	/	-	/	39	-
35 - 40	85	72	/	/	66	/	-	-	/	30	/
40 - 45	67	61	/	-	59	/	-	-	/	27	/
45 - 50	57	54	/	-	50	/	-	-	/	24	/
50 - 55	66	64	/	-	62	/	-	-	/	34	/
55 - 60	64	63	/	/	60	/	-	-	/	39	/
60 - 65	32	32	/	-	30	/	-	-	/	19	/
65 und mehr	/	/	-	-	/	-	-	-	-	-	-
Zusammen	666	576	22	/	551	17	/	-	16	266	5

*) Klassifikation der Wirtschaftszweige, Ausgabe 2003 (WZ 2003), Tiefengliederung für den Mikrozensus (siehe Band 1).

**) Ergebnis der Unterstichprobe.

1) Einschl. ohne Angabe.

ERWERBSTÄTIGE**Altersgruppen, Wirtschaftsbereichen ^{*)} und Stellung im Beruf der letzten Tätigkeit ^{**)}**

1 000

Erwerbstätigkeit										Ohne frühere Erwerbs- tätigkeit ¹⁾	Alter von ... bis unter ... Jahren
Gewerbe		Handel, Gastgewerbe und Verkehr				Sonstige Dienstleistungen					
Mith. Familien- ange- hörige	Ab- hängige	zu- sammen	Selbst- ständige	Mith. Familien- ange- hörige	Ab- hängige	zu- sammen	Selbst- ständige	Mith. Familien- ange- hörige	Ab- hängige		

g e s a m t**Geschieden**

-	22	18	/	-	16	25	/	-	23	/	50 - 55
/	32	22	/	-	21	21	/	/	20	/	55 - 60
-	15	9	/	-	8	9	/	/	9	-	60 - 65
-	/	-	-	-	-	/	-	-	/	/	65 u. mehr
/	153	118	8	-	110	136	7	/	127	9	Zusammen
-	26	18	/	-	17	20	/	/	20	/	dar. Ausländer

gesamt

-	15	11	-	-	11	10	/	-	10	78	15 - 20
-	96	66	/	/	64	70	/	-	68	59	20 - 25
-	107	73	/	-	71	88	/	-	85	37	25 - 30
-	122	98	/	/	93	100	/	-	96	28	30 - 35
/	144	103	8	/	95	123	7	-	117	25	35 - 40
-	143	99	/	/	94	111	/	/	108	12	40 - 45
-	135	77	6	/	71	89	/	/	85	9	45 - 50
/	138	82	7	/	75	95	6	-	89	6	50 - 55
/	164	82	/	/	77	86	/	/	80	/	55 - 60
/	87	37	/	/	34	30	/	/	28	/	60 - 65
-	/	-	-	-	-	/	/	-	/	/	65 u. mehr
/	1 153	729	42	/	683	802	34	/	766	258	Insgesamt
/	261	153	12	/	139	140	/	/	135	90	dar. Ausländer

Ausländer

-	/	/	-	-	/	/	-	-	/	14	15 - 20
-	21	18	/	-	17	11	/	-	10	17	20 - 25
-	31	24	/	-	23	21	/	-	20	16	25 - 30
-	39	31	/	/	29	20	/	-	20	16	30 - 35
/	28	20	/	/	17	19	/	-	18	14	35 - 40
-	26	18	/	-	16	16	-	-	16	5	40 - 45
-	23	13	/	-	10	14	-	-	14	/	45 - 50
-	33	11	/	-	10	17	-	-	17	/	50 - 55
-	39	10	/	/	8	14	/	/	13	/	55 - 60
-	18	7	/	-	/	5	-	-	5	/	60 - 65
-	-	-	-	-	-	/	-	-	/	/	65 u. mehr
/	261	153	12	/	139	140	/	/	135	90	Zusammen

2.3 Sofort verfügbare Erwerbslose - darunter Ausländer - im Mai 2003

in

Alter von ... bis unter ... Jahren	Ins- gesamt	Mit früherer									
		Zusammen				Land- und Forstwirtschaft; Fischerei				Produzierendes	
		zu- sammen	Selbst- ständige	Mith. Familien- ange- hörige	Ab- hängige	zu- sammen	Selbst- ständige	Mith. Familien- ange- hörige	Ab- hängige	zu- sammen	Selbst- ständige

M ä n n

Le

15 - 20	57	21	-	-	21	/	-	-	/	11	-
20 - 25	156	132	/	/	130	/	-	-	/	65	-
25 - 30	111	99	/	-	97	/	-	-	/	48	-
30 - 35	97	92	/	-	88	/	-	-	/	38	/
35 - 40	88	84	/	/	80	/	-	-	/	38	/
40 - 45	67	66	/	-	63	/	-	-	/	32	/
45 - 50	47	46	/	/	45	/	-	-	/	28	/
50 - 55	33	33	/	/	29	/	-	-	/	16	/
55 - 60	18	18	/	/	17	/	-	-	/	11	-
60 - 65	11	11	/	-	10	/	-	-	/	7	/
65 und mehr	/	/	-	-	/	-	-	-	-	/	-
Zusammen	685	600	18	/	581	18	-	-	18	295	/
dar. Ausländer	111	90	/	-	87	/	-	-	/	43	/

Verhei

15 - 20	/	-	-	-	-	-	-	-	-	-	-
20 - 25	17	14	/	-	14	-	-	-	-	8	-
25 - 30	57	50	/	-	47	/	/	-	/	29	/
30 - 35	88	81	/	-	78	/	/	-	/	39	/
35 - 40	92	87	/	/	84	/	-	-	/	47	/
40 - 45	88	86	/	-	82	/	-	-	/	46	/
45 - 50	83	81	7	-	75	/	-	-	/	43	/
50 - 55	102	101	/	/	96	/	-	-	/	58	/
55 - 60	109	108	6	-	103	/	/	-	/	68	/
60 - 65	60	59	/	/	56	/	-	-	/	42	/
65 und mehr	/	/	-	-	/	-	-	-	-	-	-
Zusammen	697	670	33	/	635	19	/	-	18	380	7
dar. Ausländer	236	216	11	/	205	8	/	-	7	122	/

Verwitwet /

15 - 20	-	-	-	-	-	-	-	-	-	-	-
20 - 25	/	/	-	-	/	-	-	-	-	-	-
25 - 30	/	/	-	-	/	-	-	-	-	/	-
30 - 35	13	13	/	-	12	/	-	-	/	8	/
35 - 40	22	22	/	-	20	/	-	-	/	9	/
40 - 45	33	32	/	-	30	/	/	-	/	15	/
45 - 50	29	29	/	-	28	/	-	-	/	16	/

*) Klassifikation der Wirtschaftszweige, Ausgabe 2003 (WZ 2003), Tiefengliederung für den Mikrozensus (siehe Band 1).

**) Ergebnis der Unterstichprobe.

1) Einschl. ohne Angabe.

ERWERBSTÄTIGE

nach Familienstand, Altersgruppen, Wirtschaftsbereichen *) und Stellung im Beruf der letzten Tätigkeit **)

1 000

Erwerbstätigkeit										Ohne frühere Erwerbs- tätigkeit ¹⁾	Alter von ... bis unter ... Jahren
Gewerbe		Handel, Gastgewerbe und Verkehr				Sonstige Dienstleistungen					
Mith. Familien- ange- hörige	Ab- hängige	zu- sammen	Selbst- ständige	Mith. Familien- ange- hörige	Ab- hängige	zu- sammen	Selbst- ständige	Mith. Familien- ange- hörige	Ab- hängige		

lich**dig**

-	11	6	-	-	6	/	-	-	/	36	15 - 20
-	65	31	/	/	30	33	/	-	32	24	20 - 25
-	48	23	/	-	22	25	/	-	24	12	25 - 30
-	36	23	/	-	23	26	/	-	25	5	30 - 35
-	38	17	/	/	16	26	/	-	24	/	35 - 40
-	32	15	/	-	15	16	/	-	14	/	40 - 45
-	28	7	-	/	7	9	/	-	8	/	45 - 50
-	15	7	/	/	7	9	/	-	7	/	50 - 55
/	10	/	-	-	/	/	/	-	/	/	55 - 60
-	7	/	-	-	/	/	/	-	/	-	60 - 65
-	/	-	-	-	-	-	-	-	-	-	65 u. mehr
/	290	135	/	/	130	153	10	-	143	85	Zusammen
-	43	27	/	-	27	17	/	-	15	21	dar.Ausländer

ratet

-	-	-	-	-	-	-	-	-	-	/	15 - 20
-	8	/	/	-	/	/	-	-	/	/	20 - 25
-	28	11	/	-	10	8	/	-	7	7	25 - 30
-	39	25	/	-	23	15	/	-	15	7	30 - 35
/	47	20	/	-	18	17	/	-	16	5	35 - 40
-	44	22	/	-	20	16	/	-	15	/	40 - 45
-	42	20	/	-	16	15	/	-	14	/	45 - 50
/	57	22	/	-	19	18	/	-	16	/	50 - 55
-	66	21	/	-	19	18	/	-	16	/	55 - 60
/	41	11	/	/	9	7	/	-	6	/	60 - 65
-	-	-	-	-	-	/	-	-	/	-	65 u. mehr
/	372	156	17	/	138	115	8	-	107	27	Zusammen
/	121	48	8	-	41	37	/	-	37	20	dar.Ausländer

Geschieden

-	-	-	-	-	-	-	-	-	-	-	15 - 20
-	-	/	-	-	/	-	-	-	-	-	20 - 25
-	/	/	-	-	/	/	-	-	/	/	25 - 30
-	8	/	-	-	/	/	/	-	/	/	30 - 35
-	8	7	/	-	6	5	/	-	/	-	35 - 40
-	15	8	/	-	8	7	/	-	6	/	40 - 45
-	15	7	-	-	7	/	-	-	/	-	45 - 50

2.3 Sofort verfügbare Erwerbslose - darunter Ausländer - im Mai 2003

in

Alter von ... bis unter ... Jahren	Ins- gesamt	Mit früherer									
		Zusammen				Land- und Forstwirtschaft; Fischerei				Produzierendes	
		zu- sammen	Selbst- ständige	Mith. Familien- ange- hörige	Ab- hängige	zu- sammen	Selbst- ständige	Mith. Familien- ange- hörige	Ab- hängige	zu- sammen	Selbst- ständige

noch M ä n n

noch Verwitwet/

50 - 55	28	28	/	-	26	/	-	-	/	13	/
55 - 60	34	34	/	-	33	/	-	-	/	19	/
60 - 65	14	14	/	-	13	/	-	-	/	8	/
65 und mehr	/	/	/	-	/	-	-	-	-	/	/
Zusammen	179	176	11	-	165	6	/	-	6	88	/
dar. Ausländer	31	30	/	-	27	/	-	-	/	16	/

Zu

15 - 20	57	21	-	-	21	/	-	-	/	11	-
20 - 25	173	147	/	/	145	/	-	-	/	72	-
25 - 30	171	152	/	-	148	/	/	-	/	77	/
30 - 35	199	186	7	-	179	7	/	-	6	85	/
35 - 40	202	192	8	/	184	6	-	-	6	95	/
40 - 45	188	184	9	-	175	6	/	-	6	94	/
45 - 50	159	157	9	/	148	7	-	-	7	87	/
50 - 55	164	162	10	/	151	/	-	-	/	87	/
55 - 60	161	160	7	/	152	/	/	-	/	97	/
60 - 65	85	84	/	/	79	/	-	-	/	56	/
65 und mehr	/	/	/	-	/	-	-	-	-	/	/
Zusammen	1 561	1 447	62	/	1 382	43	/	-	41	763	16
dar. Ausländer	379	336	16	/	319	11	/	-	10	181	/

Darunter

15 - 20	11	/	-	-	/	-	-	-	-	/	-
20 - 25	42	35	/	-	34	/	-	-	/	17	-
25 - 30	55	47	/	-	45	/	/	-	/	23	/
30 - 35	71	62	/	-	61	/	/	-	/	30	-
35 - 40	49	42	/	/	39	/	-	-	/	22	/
40 - 45	34	33	/	-	31	/	-	-	/	19	/
45 - 50	29	28	/	-	25	/	-	-	/	15	/
50 - 55	36	34	/	-	33	/	-	-	/	19	/
55 - 60	32	31	/	-	31	/	-	-	/	22	/
60 - 65	19	19	/	-	17	-	-	-	-	14	/
65 und mehr	-	-	-	-	-	-	-	-	-	-	-
Zusammen	379	336	16	/	319	11	/	-	10	181	/

*) Klassifikation der Wirtschaftszweige, Ausgabe 2003 (WZ 2003), Tiefengliederung für den Mikrozensus (siehe Band 1).

**) Ergebnis der Unterstichprobe.

1) Einschl. ohne Angabe.

ERWERBSTÄTIGE

nach Familienstand, Altersgruppen, Wirtschaftsbereichen *) und Stellung im Beruf der letzten Tätigkeit **)

1 000

Erwerbstätigkeit										Ohne frühere Erwerbs- tätigkeit ¹⁾	Alter von ... bis unter ... Jahren
Gewerbe		Handel, Gastgewerbe und Verkehr				Sonstige Dienstleistungen					
Mith. Familien- ange- hörige	Ab- hängige	zu- sammen	Selbst- ständige	Mith. Familien- ange- hörige	Ab- hängige	zu- sammen	Selbst- ständige	Mith. Familien- ange- hörige	Ab- hängige		

lich**Geschieden**

-	12	8	-	-	8	7	/	-	6	/	50 - 55
-	18	8	/	-	8	6	/	-	6	/	55 - 60
-	7	/	/	-	/	/	/	-	/	-	60 - 65
-	/	-	-	-	-	-	-	-	-	-	65 u. mehr
-	83	48	/	-	46	34	/	-	31	/	Zusammen
-	14	10	/	-	9	/	-	-	/	/	dar.Ausländer

sammen

-	11	6	-	-	6	/	-	-	/	37	15 - 20
-	72	37	/	/	35	35	/	-	34	26	20 - 25
-	77	36	/	-	35	34	/	-	32	19	25 - 30
-	83	51	/	-	48	43	/	-	41	13	30 - 35
/	93	44	/	/	40	48	/	-	45	9	35 - 40
-	91	45	/	-	43	39	/	-	36	/	40 - 45
-	84	34	/	/	29	29	/	-	28	/	45 - 50
/	84	37	/	/	34	34	/	-	30	/	50 - 55
/	95	31	/	-	29	28	/	-	25	/	55 - 60
/	55	17	/	/	15	9	/	-	8	/	60 - 65
-	/	-	-	-	-	/	-	-	/	-	65 u. mehr
/	745	339	23	/	314	302	21	-	282	114	Zu sammen
/	178	86	9	-	76	58	/	-	55	43	dar.Ausländer

Ausländer

-	/	/	-	-	/	/	-	-	/	8	15 - 20
-	17	13	/	-	12	/	/	-	/	7	20 - 25
-	23	12	/	-	11	10	/	-	9	8	25 - 30
-	30	19	/	-	18	12	/	-	11	8	30 - 35
/	21	10	/	-	8	9	/	-	8	6	35 - 40
-	18	9	/	-	8	/	-	-	/	/	40 - 45
-	14	6	/	-	/	/	-	-	/	/	45 - 50
-	18	8	/	-	7	6	-	-	6	/	50 - 55
-	22	/	/	-	/	/	-	-	/	/	55 - 60
-	14	/	/	-	/	/	-	-	/	/	60 - 65
-	-	-	-	-	-	-	-	-	-	-	65 u. mehr
/	178	86	9	-	76	58	/	-	55	43	Zusammen

2.3 Sofort verfügbare Erwerbslose - darunter Ausländer - im Mai 2003

in

Alter von ... bis unter ... Jahren	Ins- gesamt	Mit früherer									
		Zusammen				Land- und Forstwirtschaft; Fischerei				Produzierendes	
		zu- sammen	Selbst- ständige	Mith. Familien- ange- hörige	Ab- hängige	zu- sammen	Selbst- ständige	Mith. Familien- ange- hörige	Ab- hängige	zu- sammen	Selbst- ständige

Weib

Le

15 - 20	34	11	/	-	11	/	-	-	/	/	-
20 - 25	72	54	/	-	53	/	-	-	/	15	-
25 - 30	51	45	/	-	45	/	-	-	/	11	-
30 - 35	39	36	/	-	35	/	-	-	/	8	-
35 - 40	39	35	/	-	33	/	-	-	/	8	/
40 - 45	29	28	/	/	28	/	-	-	/	7	-
45 - 50	17	16	/	-	16	/	-	-	/	5	-
50 - 55	13	13	/	-	13	-	-	-	-	/	/
55 - 60	10	10	-	-	10	/	-	-	/	/	-
60 - 65	/	/	-	-	/	-	-	-	-	/	-
65 und mehr	-	-	-	-	-	-	-	-	-	-	-
Zusammen	307	252	/	/	247	/	-	-	/	63	/
dar. Ausländer	39	28	/	-	27	-	-	-	-	8	-

Verhei

15 - 20	/	/	-	-	/	-	-	-	-	/	-
20 - 25	18	12	-	-	12	-	-	-	-	/	-
25 - 30	41	37	/	-	36	/	-	-	/	6	-
30 - 35	65	57	/	/	55	/	-	-	/	14	/
35 - 40	88	82	/	/	79	-	-	-	-	23	/
40 - 45	85	80	/	/	79	/	-	-	/	20	-
45 - 50	79	74	/	/	72	/	-	-	/	23	/
50 - 55	82	80	/	/	77	/	-	/	/	28	/
55 - 60	69	69	/	/	68	/	-	-	/	23	/
60 - 65	24	23	-	/	23	/	-	/	/	8	-
65 und mehr	/	/	/	-	/	-	-	-	-	-	-
Zusammen	552	516	11	/	502	/	-	/	/	149	/
dar. Ausländer	128	106	/	/	103	/	-	-	/	33	/

Verwitwet /

15 - 20	-	-	-	-	-	-	-	-	-	-	-
20 - 25	/	/	-	-	/	-	-	-	-	/	-
25 - 30	6	5	-	-	5	-	-	-	-	/	-
30 - 35	15	14	/	-	14	/	-	-	/	/	-
35 - 40	27	25	/	/	23	/	/	-	/	6	/
40 - 45	28	28	/	-	27	/	-	-	/	7	-
45 - 50	33	33	/	/	32	/	-	-	/	9	/

*) Klassifikation der Wirtschaftszweige, Ausgabe 2003 (WZ 2003), Tiefengliederung für den Mikrozensus (siehe Band 1).

**) Ergebnis der Unterstichprobe.

1) Einschl. ohne Angabe.

ERWERBSTÄTIGE

nach Familienstand, Altersgruppen, Wirtschaftsbereichen *) und Stellung im Beruf der letzten Tätigkeit **)

1 000

Erwerbstätigkeit										Ohne frühere Erwerbs- tätigkeit ¹⁾	Alter von ... bis unter ... Jahren
Gewerbe		Handel, Gastgewerbe und Verkehr				Sonstige Dienstleistungen					
Mith. Familien- ange- hörige	Ab- hängige	zu- sammen	Selbst- ständige	Mith. Familien- ange- hörige	Ab- hängige	zu- sammen	Selbst- ständige	Mith. Familien- ange- hörige	Ab- hängige		

lich**dig**

-	/	/	-	-	/	5	/	-	/	23	15 - 20
-	15	17	-	-	17	22	/	-	21	18	20 - 25
-	11	13	/	-	12	20	-	-	20	6	25 - 30
-	8	10	-	-	10	17	/	-	16	/	30 - 35
-	8	8	/	-	8	18	/	-	17	/	35 - 40
-	7	6	/	-	6	13	-	/	13	/	40 - 45
-	5	/	/	-	/	7	-	-	7	/	45 - 50
-	/	/	-	-	/	7	-	-	7	-	50 - 55
-	/	/	-	-	/	/	-	-	/	-	55 - 60
-	/	/	-	-	/	/	-	-	/	/	60 - 65
-	-	-	-	-	-	-	-	-	-	-	65 u. mehr
-	63	68	/	-	67	116	/	/	112	55	Zusammen
-	8	9	-	-	9	11	/	-	10	11	dar.Ausländer

ratet

-	/	-	-	-	-	/	-	-	/	/	15 - 20
-	/	/	-	-	/	5	-	-	5	6	20 - 25
-	6	12	/	-	11	18	-	-	18	/	25 - 30
-	14	23	/	/	21	20	/	-	19	8	30 - 35
-	23	28	/	/	26	31	/	-	29	6	35 - 40
-	20	27	/	/	26	32	/	-	32	5	40 - 45
-	22	23	/	-	21	28	/	/	28	/	45 - 50
/	27	23	/	-	22	28	/	-	28	/	50 - 55
-	23	22	/	/	21	23	-	-	23	-	55 - 60
-	8	8	-	-	8	7	-	-	7	/	60 - 65
-	-	-	-	-	-	/	/	-	/	-	65 u. mehr
/	147	170	6	/	161	193	/	/	190	36	Zusammen
-	32	32	/	/	30	40	-	-	40	21	dar.Ausländer

Geschieden

-	-	-	-	-	-	-	-	-	-	-	15 - 20
-	/	/	-	-	/	/	-	-	/	-	20 - 25
-	/	/	-	-	/	/	-	-	/	/	25 - 30
-	/	/	/	-	/	6	-	-	6	/	30 - 35
/	6	8	/	-	7	10	/	-	10	/	35 - 40
-	7	8	/	-	8	12	-	-	12	-	40 - 45
-	8	9	/	-	9	15	/	/	14	-	45 - 50

2.3 Sofort verfügbare Erwerbslose - darunter Ausländer - im Mai 2003

in

Alter von ... bis unter ... Jahren	Ins- gesamt	Mit früherer									
		Zusammen				Land- und Forstwirtschaft; Fischerei				Produzierendes	
		zu- sammen	Selbst- ständige	Mith. Familien- ange- hörige	Ab- hängige	zu- sammen	Selbst- ständige	Mith. Familien- ange- hörige	Ab- hängige	zu- sammen	Selbst- ständige

noch Weib

noch Verwitwet/

50 - 55	29	28	/	-	25	/	-	-	/	/	/
55 - 60	31	30	/	/	28	-	-	-	-	10	-
60 - 65	14	14	-	/	13	/	-	-	/	/	-
65 und mehr	/	/	/	/	/	/	-	/	-	/	/
Zusammen	185	180	8	/	169	/	/	/	/	45	/
dar. Ausländer	29	28	/	/	26	-	-	-	-	8	/

Zu

15 - 20	35	12	/	-	12	/	-	-	/	/	-
20 - 25	91	67	/	-	66	/	-	-	/	17	-
25 - 30	99	87	/	-	87	/	-	-	/	18	-
30 - 35	119	107	/	/	104	/	-	-	/	25	/
35 - 40	154	142	7	/	135	/	/	-	/	38	/
40 - 45	141	136	/	/	133	/	-	-	/	34	-
45 - 50	129	124	/	/	120	/	-	-	/	37	/
50 - 55	123	120	/	/	115	/	-	/	/	35	/
55 - 60	110	109	/	/	106	/	-	-	/	35	/
60 - 65	40	39	-	/	39	/	-	/	/	14	-
65 und mehr	/	/	/	/	/	/	-	/	-	/	/
Zusammen	1 044	947	24	5	918	11	/	/	10	257	/
dar. Ausländer	196	161	/	/	156	/	-	-	/	48	/

Darunter

15 - 20	6	/	-	-	/	-	-	-	-	/	-
20 - 25	19	12	/	-	12	-	-	-	-	/	-
25 - 30	27	22	/	-	22	-	-	-	-	/	-
30 - 35	29	23	/	/	22	-	-	-	-	7	-
35 - 40	27	21	/	/	19	-	-	-	-	5	/
40 - 45	25	22	-	-	22	/	-	-	/	/	-
45 - 50	22	20	/	-	20	/	-	-	/	6	-
50 - 55	19	19	-	-	19	-	-	-	-	8	-
55 - 60	13	13	/	/	11	-	-	-	-	6	-
60 - 65	8	7	-	-	7	/	-	-	/	/	-
65 und mehr	/	/	-	-	/	-	-	-	-	-	-
Zusammen	196	161	/	/	156	/	-	-	/	48	/

*) Klassifikation der Wirtschaftszweige, Ausgabe 2003 (WZ 2003), Tiefengliederung für den Mikrozensus (siehe Band 1).

**) Ergebnis der Unterstichprobe.

1) Einschl. ohne Angabe.

ERWERBSTÄTIGEnach Familienstand, Altersgruppen, Wirtschaftsbereichen ^{*)} und Stellung im Beruf der letzten Tätigkeit ^{**)}

1 000

Erwerbstätigkeit										Ohne frühere Erwerbs- tätigkeit ¹⁾	Alter von ... bis unter ... Jahren
Gewerbe		Handel, Gastgewerbe und Verkehr				Sonstige Dienstleistungen					
Mith. Familien- ange- hörige	Ab- hängige	zu- sammen	Selbst- ständige	Mith. Familien- ange- hörige	Ab- hängige	zu- sammen	Selbst- ständige	Mith. Familien- ange- hörige	Ab- hängige		

lich**Geschieden**

-	/	7	/	-	6	15	/	-	14	/	50 - 55
/	9	9	/	-	9	12	/	/	11	/	55 - 60
-	/	/	-	-	/	6	-	/	5	-	60 - 65
-	/	-	-	-	-	/	-	-	/	/	65 u. mehr
/	43	51	/	-	47	82	/	/	77	6	Zusammen
-	8	/	/	-	/	15	/	/	14	/	dar.Ausländer

sammen

-	/	/	-	-	/	6	/	-	5	23	15 - 20
-	17	22	-	-	22	27	/	-	26	24	20 - 25
-	18	26	/	-	25	42	-	-	42	11	25 - 30
-	25	37	/	/	36	43	/	-	42	12	30 - 35
/	37	44	/	/	41	59	/	-	56	11	35 - 40
-	34	41	/	/	39	58	/	/	58	6	40 - 45
-	36	36	/	-	34	50	/	/	48	5	45 - 50
/	34	34	/	-	32	50	/	-	49	/	50 - 55
/	35	33	/	/	32	40	/	/	39	/	55 - 60
-	14	11	-	-	11	13	-	/	13	/	60 - 65
-	/	-	-	-	-	/	/	-	/	/	65 u. mehr
/	253	288	11	/	275	391	10	/	379	97	Zusammen
-	48	46	/	/	43	66	/	/	64	34	dar.Ausländer

Ausländer

-	/	/	-	-	/	/	-	-	/	/	15 - 20
-	/	/	-	-	/	6	/	-	5	7	20 - 25
-	/	8	/	-	7	10	-	-	10	5	25 - 30
-	7	9	/	/	8	7	-	-	7	6	30 - 35
-	/	7	/	/	6	8	/	-	7	6	35 - 40
-	/	7	-	-	7	9	-	-	9	/	40 - 45
-	6	6	/	-	6	7	-	-	7	/	45 - 50
-	8	/	-	-	/	8	-	-	8	/	50 - 55
-	6	/	-	/	/	6	/	/	/	/	55 - 60
-	/	/	-	-	/	/	-	-	/	/	60 - 65
-	-	-	-	-	-	/	-	-	/	-	65 u. mehr
-	48	46	/	/	43	66	/	/	64	34	Zusammen

2.3 Sofort verfügbare Erwerbslose - darunter Ausländer - im Mai 2003

in

Alter von ... bis unter ... Jahren	Ins- gesamt	Mit früherer									
		Zusammen				Land- und Forstwirtschaft; Fischerei				Produzierendes	
		zu- sammen	Selbst- ständige	Mith. Familien- ange- hörige	Ab- hängige	zu- sammen	Selbst- ständige	Mith. Familien- ange- hörige	Ab- hängige	zu- sammen	Selbst- ständige

Ins Le											
15 - 20	91	32	/	-	31	/	-	-	/	13	-
20 - 25	228	186	/	/	183	/	-	-	/	79	-
25 - 30	162	144	/	-	142	/	-	-	/	59	-
30 - 35	137	128	/	-	124	5	-	-	5	46	/
35 - 40	126	119	/	/	114	/	-	-	/	47	/
40 - 45	96	94	/	/	90	/	-	-	/	40	/
45 - 50	63	62	/	/	61	/	-	-	/	33	/
50 - 55	46	46	/	/	42	/	-	-	/	19	/
55 - 60	28	28	/	/	27	/	-	-	/	13	-
60 - 65	13	13	/	-	12	/	-	-	/	8	/
65 und mehr	/	/	-	-	/	-	-	-	-	/	-
Zusammen	992	852	23	/	828	23	-	-	23	358	/
dar. Ausländer	150	118	/	-	114	/	-	-	/	51	/

Verhei											
15 - 20	/	/	-	-	/	-	-	-	-	/	-
20 - 25	35	26	/	-	26	-	-	-	-	10	-
25 - 30	98	87	/	-	84	/	/	-	/	35	/
30 - 35	153	138	/	/	133	/	/	-	/	54	/
35 - 40	180	169	6	/	162	/	-	-	/	71	/
40 - 45	173	166	/	/	161	/	-	-	/	66	/
45 - 50	162	156	9	/	147	/	-	-	/	65	/
50 - 55	184	181	7	/	173	/	-	/	/	86	/
55 - 60	178	177	6	/	170	/	/	-	/	91	/
60 - 65	84	83	/	/	79	/	-	/	/	50	/
65 und mehr	/	/	/	-	/	-	-	-	-	-	-
Zusammen	1 249	1 185	44	/	1 137	22	/	/	21	529	8
dar. Ausländer	364	322	12	/	308	9	/	-	8	155	/

Verwitwet /											
15 - 20	-	-	-	-	-	-	-	-	-	-	-
20 - 25	/	/	-	-	/	-	-	-	-	/	-
25 - 30	10	8	-	-	8	-	-	-	-	/	-
30 - 35	28	27	/	-	26	/	-	-	/	10	/
35 - 40	49	47	/	/	42	/	/	-	/	15	/
40 - 45	60	60	/	-	57	/	/	-	/	22	/
45 - 50	63	63	/	/	60	/	-	-	/	25	/

*) Klassifikation der Wirtschaftszweige, Ausgabe 2003 (WZ 2003), Tiefengliederung für den Mikrozensus (siehe Band 1).

**) Ergebnis der Unterstichprobe.

1) Einschl. ohne Angabe.

ERWERBSTÄTIGE

nach Familienstand, Altersgruppen, Wirtschaftsbereichen *) und Stellung im Beruf der letzten Tätigkeit **)

1 000

Erwerbstätigkeit										Ohne frühere Erwerbs- tätigkeit ¹⁾	Alter von ... bis unter ... Jahren
Gewerbe		Handel, Gastgewerbe und Verkehr				Sonstige Dienstleistungen					
Mith. Familien- ange- hörige	Ab- hängige	zu- sammen	Selbst- ständige	Mith. Familien- ange- hörige	Ab- hängige	zu- sammen	Selbst- ständige	Mith. Familien- ange- hörige	Ab- hängige		

g e s a m t**dig**

-	13	10	-	-	10	8	/	-	7	59	15 - 20
-	79	48	/	/	47	55	/	-	53	42	20 - 25
-	59	36	/	-	35	46	/	-	45	18	25 - 30
-	45	34	/	-	33	44	/	-	41	8	30 - 35
-	46	25	/	/	24	44	/	-	41	7	35 - 40
-	39	22	/	-	21	30	/	/	28	/	40 - 45
-	33	12	/	/	11	16	/	-	15	/	45 - 50
-	18	11	/	/	10	15	/	-	14	/	50 - 55
/	13	/	-	-	/	9	/	-	9	/	55 - 60
-	8	/	-	-	/	/	/	-	/	/	60 - 65
-	/	-	-	-	-	-	-	-	-	-	65 u. mehr
/	353	203	/	/	197	268	13	/	255	139	Zusammen
-	51	36	/	-	35	29	/	-	25	32	dar.Ausländer

ratet

-	/	-	-	-	-	/	-	-	/	/	15 - 20
-	10	10	/	-	10	6	-	-	6	8	20 - 25
-	35	23	/	-	22	27	/	-	26	11	25 - 30
-	53	47	/	/	44	35	/	-	34	15	30 - 35
/	70	48	/	/	44	47	/	-	45	11	35 - 40
-	65	48	/	/	45	48	/	-	47	7	40 - 45
-	64	43	6	-	37	44	/	/	42	6	45 - 50
/	84	45	/	-	41	46	/	-	44	/	50 - 55
-	89	43	/	/	40	41	/	-	39	/	55 - 60
/	49	18	/	/	17	13	/	-	13	/	60 - 65
-	-	-	-	-	-	/	/	-	/	-	65 u. mehr
/	519	325	24	/	300	309	11	/	298	63	Zusammen
/	153	81	9	/	70	78	/	-	77	42	dar.Ausländer

Geschieden

-	-	-	-	-	-	-	-	-	-	-	15 - 20
-	/	/	-	-	/	/	-	-	/	-	20 - 25
-	/	/	-	-	/	/	-	-	/	/	25 - 30
-	10	8	/	-	7	8	/	-	8	/	30 - 35
/	14	15	/	-	13	16	/	-	14	/	35 - 40
-	21	17	/	-	16	20	/	-	19	/	40 - 45
-	23	16	/	-	16	20	/	/	19	-	45 - 50

2.3 Sofort verfügbare Erwerbslose - darunter Ausländer - im Mai 2003

in

Alter von ... bis unter ... Jahren	Ins- gesamt	Mit früherer									
		Zusammen				Land- und Forstwirtschaft; Fischerei				Produzierendes	
		zu- sammen	Selbst- ständige	Mith. Familien- ange- hörige	Ab- hängige	zu- sammen	Selbst- ständige	Mith. Familien- ange- hörige	Ab- hängige	zu- sammen	Selbst- ständige

noch Ins

noch Verwitwet/

50 - 55	57	55	/	-	51	/	-	-	/	17	/
55 - 60	66	64	/	/	61	/	-	-	/	28	/
60 - 65	28	28	/	/	26	/	-	-	/	13	/
65 und mehr	/	/	/	/	/	/	-	/	-	/	/
Zusammen	364	356	19	/	334	9	/	/	8	133	6
dar. Ausländer	60	57	/	/	53	/	-	-	/	24	/

Ins

15 - 20	92	33	/	-	32	/	-	-	/	14	-
20 - 25	265	214	/	/	211	/	-	-	/	90	-
25 - 30	270	240	6	-	234	6	/	-	6	95	/
30 - 35	318	293	10	/	283	8	/	-	8	110	/
35 - 40	355	335	15	/	318	7	/	-	7	133	/
40 - 45	329	320	11	/	309	8	/	-	8	128	/
45 - 50	288	281	12	/	268	8	-	-	8	123	/
50 - 55	287	282	14	/	266	5	-	/	5	122	/
55 - 60	271	269	9	/	258	/	/	-	/	132	/
60 - 65	125	123	/	/	118	/	-	/	/	70	/
65 und mehr	/	/	/	/	/	/	-	/	-	/	/
Insgesamt	2 604	2 393	86	8	2 300	54	/	/	51	1 020	19
dar. Ausländer	574	497	20	/	475	12	/	-	11	230	/

Darunter

15 - 20	18	6	-	-	6	-	-	-	-	/	-
20 - 25	62	48	/	-	46	/	-	-	/	20	-
25 - 30	83	70	/	-	67	/	/	-	/	28	/
30 - 35	100	86	/	/	83	/	/	-	/	37	-
35 - 40	75	63	/	/	57	/	-	-	/	27	/
40 - 45	59	55	/	-	53	/	-	-	/	23	/
45 - 50	51	48	/	-	45	/	-	-	/	21	/
50 - 55	55	53	/	-	51	/	-	-	/	27	/
55 - 60	45	44	/	/	42	/	-	-	/	28	/
60 - 65	27	26	/	-	24	/	-	-	/	17	/
65 und mehr	/	/	-	-	/	-	-	-	-	-	-
Zusammen	574	497	20	/	475	12	/	-	11	230	/

*) Klassifikation der Wirtschaftszweige, Ausgabe 2003 (WZ 2003), Tiefengliederung für den Mikrozensus (siehe Band 1).

**) Ergebnis der Unterstichprobe.

1) Einschl. ohne Angabe.

ERWERBSTÄTIGEnach Familienstand, Altersgruppen, Wirtschaftsbereichen ^{*)} und Stellung im Beruf der letzten Tätigkeit ^{**)}

1 000

Erwerbstätigkeit										Ohne frühere Erwerbs- tätigkeit ¹⁾	Alter von . . . bis unter . . . Jahren
Gewerbe		Handel, Gastgewerbe und Verkehr				Sonstige Dienstleistungen					
Mith. Familien- ange- hörige	Ab- hängige	zu- sammen	Selbst- ständige	Mith. Familien- ange- hörige	Ab- hängige	zu- sammen	Selbst- ständige	Mith. Familien- ange- hörige	Ab- hängige		

g e s a m t**Geschieden**

-	16	15	/	-	14	22	/	-	20	/	50 - 55
/	27	17	/	-	16	18	/	/	16	/	55 - 60
-	12	8	/	-	7	7	/	/	7	-	60 - 65
-	/	-	-	-	-	/	-	-	/	/	65 u. mehr
/	126	98	6	-	93	116	7	/	108	8	Zusammen
-	22	15	/	-	14	18	/	/	17	/	dar.Ausländer

gesamt

-	14	10	-	-	10	8	/	-	8	60	15 - 20
-	90	59	/	/	57	62	/	-	60	50	20 - 25
-	94	62	/	-	60	77	/	-	74	30	25 - 30
-	108	88	/	/	84	87	/	-	83	24	30 - 35
/	130	88	6	/	81	107	6	-	101	20	35 - 40
-	125	86	/	/	82	97	/	/	94	9	40 - 45
-	120	70	6	/	64	79	/	/	76	8	45 - 50
/	117	71	5	/	65	84	5	-	78	/	50 - 55
/	129	64	/	/	61	68	/	/	64	/	55 - 60
/	69	28	/	/	26	23	/	/	21	/	60 - 65
-	/	-	-	-	-	/	/	-	/	/	65 u. mehr
/	998	627	34	/	590	693	30	/	661	211	Insgesamt
/	225	132	11	/	119	124	/	/	119	78	dar.Ausländer

Ausländer

-	/	/	-	-	/	/	-	-	/	12	15 - 20
-	20	17	/	-	16	10	/	-	9	14	20 - 25
-	27	19	/	-	18	21	/	-	19	13	25 - 30
-	37	27	/	/	26	19	/	-	18	14	30 - 35
/	26	17	/	/	14	17	/	-	16	12	35 - 40
-	23	16	/	-	15	14	-	-	14	/	40 - 45
-	20	13	/	-	10	12	-	-	12	/	45 - 50
-	27	10	/	-	9	14	-	-	14	/	50 - 55
-	27	6	/	/	5	10	/	/	9	/	55 - 60
-	17	/	/	-	/	/	-	-	/	/	60 - 65
-	-	-	-	-	-	/	-	-	/	-	65 u. mehr
/	225	132	11	/	119	124	/	/	119	78	Zusammen

2.4 Nichterwerbspersonen im Alter von 15 und mehr Jahren - darunter Ausländer - im Mai 2003 nach

in

Alter von ... bis unter ... Jahren	Ins- gesamt	Mit früherer									
		Zusammen				Land- und Forstwirtschaft; Fischerei				Produzierendes	
		zu- sammen	Selbst- ständige	Mith. Familien- ange- hörige	Ab- hängige	zu- sammen	Selbst- ständige	Mith. Familien- ange- hörige	Ab- hängige	zu- sammen	Selbst- ständige

M ä n n**Le**

15 - 20	1 232	13	/	/	12	-	-	-	-	/	-
20 - 25	467	91	/	/	89	/	-	/	/	35	/
25 - 30	232	76	/	/	74	/	-	/	/	31	/
30 - 35	63	34	/	/	32	/	-	-	/	14	/
35 - 40	44	25	/	/	23	/	/	-	/	11	/
40 - 45	42	31	/	/	28	/	-	-	/	14	/
45 - 50	31	26	/	/	23	/	/	-	/	11	-
50 - 55	31	26	/	/	22	/	/	/	/	13	/
55 - 60	41	38	/	/	36	/	/	-	/	18	/
60 - 65	109	103	/	/	99	/	/	-	/	65	/
65 und mehr	212	198	19	/	177	19	10	/	7	97	/
Zusammen	2 503	660	39	6	616	31	13	/	15	315	8
dar. Ausländer	293	40	/	/	39	/	-	-	/	20	-

Verhei

15 - 20	/	-	-	-	-	-	-	-	-	-	-
20 - 25	9	/	/	-	/	/	-	-	/	/	-
25 - 30	30	17	/	/	15	/	-	/	/	6	/
30 - 35	32	20	/	-	18	-	-	-	-	9	/
35 - 40	37	29	/	/	26	/	-	-	/	15	/
40 - 45	42	36	/	/	32	/	/	-	/	17	/
45 - 50	61	56	6	/	49	/	/	/	/	25	/
50 - 55	119	114	10	/	103	/	/	-	/	56	/
55 - 60	290	287	23	/	263	5	/	/	/	150	6
60 - 65	1 233	1 226	72	/	1 151	28	14	/	14	672	22
65 und mehr	3 796	3 763	451	9	3 302	212	139	/	70	1 987	122
Zusammen	5 650	5 550	572	15	4 963	254	159	/	91	2 939	155
dar. Ausländer	408	365	23	/	339	7	/	/	6	246	5

Verwitwet /

15 - 20	-	-	-	-	-	-	-	-	-	-	-
20 - 25	/	/	-	-	/	-	-	-	-	-	-
25 - 30	/	/	/	-	/	-	-	-	-	/	-
30 - 35	/	/	-	-	/	-	-	-	-	/	-
35 - 40	/	/	-	-	/	-	-	-	-	/	-
40 - 45	12	11	/	-	10	/	/	-	/	/	/
45 - 50	16	15	/	-	14	/	-	-	/	6	/

*) Klassifikation der Wirtschaftszweige, Ausgabe 2003 (WZ 2003), Tiefengliederung für den Mikrozensus (siehe Band 1).

**) Ergebnis der Unterstichprobe.

1) Einschl. ohne Angabe.

ERWERBSTÄTIGE**Familienstand, Altersgruppen, Wirtschaftsbereichen ^{*)} und Stellung im Beruf der letzten Tätigkeit ^{**)}**

1 000

Erwerbstätigkeit										Ohne frühere Erwerbs- tätigkeit ¹⁾	Alter von ... bis unter ... Jahren
Gewerbe		Handel, Gastgewerbe und Verkehr				Sonstige Dienstleistungen					
Mith. Familien- ange- hörige	Ab- hängige	zu- sammen	Selbst- ständige	Mith. Familien- ange- hörige	Ab- hängige	zu- sammen	Selbst- ständige	Mith. Familien- ange- hörige	Ab- hängige		

lich**dig**

/	/	/	/	-	/	/	-	-	/	1 220	15 - 20
-	35	18	/	/	17	36	/	/	36	376	20 - 25
-	31	15	/	-	15	28	/	/	27	156	25 - 30
/	13	10	-	-	10	10	/	/	9	29	30 - 35
/	10	5	/	-	5	9	/	-	8	19	35 - 40
/	13	6	/	-	6	9	/	/	8	11	40 - 45
-	11	6	/	/	5	8	/	-	7	5	45 - 50
-	13	7	/	/	5	/	/	-	/	/	50 - 55
/	17	9	/	-	9	9	/	-	9	/	55 - 60
/	64	14	/	-	13	21	/	-	20	5	60 - 65
-	94	27	/	-	25	55	/	/	51	14	65 u. mehr
/	306	122	7	/	114	192	11	/	180	1 843	Zusammen
-	20	9	/	-	8	11	/	/	10	253	dar. Ausländer

ratet

-	-	-	-	-	-	-	-	-	-	/	15 - 20
-	/	/	/	-	/	/	-	-	/	5	20 - 25
-	5	/	-	/	/	5	/	-	/	12	25 - 30
-	9	6	/	-	5	/	-	-	/	12	30 - 35
-	15	7	/	-	5	6	/	/	5	9	35 - 40
/	15	10	/	/	8	8	/	-	7	6	40 - 45
-	24	15	/	/	12	13	/	-	11	/	45 - 50
-	54	31	/	-	26	24	/	/	22	6	50 - 55
/	145	66	8	/	57	66	5	/	60	/	55 - 60
/	649	231	24	/	206	295	13	-	282	7	60 - 65
/	1 864	650	109	/	538	913	81	/	830	34	65 u. mehr
/	2 781	1 021	152	6	864	1 336	106	/	1 228	100	Zusammen
/	240	60	11	/	46	52	6	/	47	43	dar. Ausländer

Geschieden

-	-	-	-	-	-	-	-	-	-	-	15 - 20
-	-	/	-	-	/	-	-	-	-	/	20 - 25
-	/	/	-	-	/	/	/	-	-	-	25 - 30
-	/	/	-	-	/	-	-	-	-	/	30 - 35
-	/	/	-	-	/	/	-	-	/	/	35 - 40
-	/	/	/	-	/	/	-	-	/	/	40 - 45
-	6	6	/	-	/	/	-	-	/	/	45 - 50

2.4 Nichterwerbspersonen im Alter von 15 und mehr Jahren - darunter Ausländer - im Mai 2003 nach

in

Alter von ... bis unter ... Jahren	Ins- gesamt	Mit früherer									
		Zusammen				Land- und Forstwirtschaft; Fischerei				Produzierendes	
		zu- sammen	Selbst- ständige	Mith. Familien- ange- hörige	Ab- hängige	zu- sammen	Selbst- ständige	Mith. Familien- ange- hörige	Ab- hängige	zu- sammen	Selbst- ständige
noch M ä n n											
noch Verwitwet/											
50 - 55	28	27	/	-	26	/	-	-	/	11	-
55 - 60	47	45	5	-	40	/	-	-	/	19	/
60 - 65	158	154	10	/	144	/	/	/	/	87	/
65 und mehr	866	819	95	/	722	42	24	/	17	429	30
Zusammen	1 136	1 079	114	/	962	47	25	/	20	560	34
dar. Ausländer	44	42	/	-	39	/	-	-	/	21	-
Zu											
15 - 20	1 233	13	/	/	12	-	-	-	-	/	-
20 - 25	476	95	/	/	92	/	-	/	/	37	/
25 - 30	263	94	/	/	90	/	-	/	/	38	/
30 - 35	98	56	/	/	53	/	-	-	/	25	/
35 - 40	85	57	/	/	52	/	/	-	/	27	/
40 - 45	97	79	7	/	70	/	/	-	/	36	/
45 - 50	108	97	9	/	86	/	/	/	/	42	/
50 - 55	178	167	15	/	151	/	/	/	/	80	/
55 - 60	379	370	30	/	339	7	/	/	/	188	7
60 - 65	1 500	1 483	86	/	1 394	35	16	/	18	824	25
65 und mehr	4 874	4 780	565	13	4 202	273	173	5	95	2 513	155
Zusammen	9 289	7 289	725	24	6 541	331	197	8	127	3 815	197
dar. Ausländer	746	447	27	/	417	9	/	/	7	287	5
Darunter											
15 - 20	154	/	-	-	/	-	-	-	-	/	-
20 - 25	69	9	/	/	7	/	-	-	/	/	-
25 - 30	54	16	/	/	14	/	-	/	/	/	/
30 - 35	28	12	/	-	11	/	-	-	/	/	/
35 - 40	21	11	/	-	10	/	-	-	/	6	/
40 - 45	17	12	/	/	10	-	-	-	-	5	-
45 - 50	15	12	/	/	9	-	-	-	-	6	-
50 - 55	26	22	/	-	20	/	-	-	/	13	-
55 - 60	58	56	/	-	54	/	/	-	-	45	/
60 - 65	119	116	/	/	112	/	/	-	/	86	/
65 und mehr	185	177	13	/	163	/	/	-	/	112	/
Zusammen	746	447	27	/	417	9	/	/	7	287	5

*) Klassifikation der Wirtschaftszweige, Ausgabe 2003 (WZ 2003), Tiefengliederung für den Mikrozensus (siehe Band 1).

**) Ergebnis der Unterstichprobe.

1) Einschl. ohne Angabe.

ERWERBSTÄTIGE**Familienstand, Altersgruppen, Wirtschaftsbereichen *) und Stellung im Beruf der letzten Tätigkeit **)**

1 000

Erwerbstätigkeit										Ohne frühere Erwerbs- tätigkeit ¹⁾	Alter von ... bis unter ... Jahren
Gewerbe		Handel, Gastgewerbe und Verkehr				Sonstige Dienstleistungen					
Mith. Familien- ange- hörige	Ab- hängige	zu- sammen	Selbst- ständige	Mith. Familien- ange- hörige	Ab- hängige	zu- sammen	Selbst- ständige	Mith. Familien- ange- hörige	Ab- hängige		

lich**Geschieden**

-	11	7	/	-	7	9	/	-	8	/	50 - 55
-	18	13	/	-	11	12	/	-	11	/	55 - 60
-	85	32	/	/	27	32	/	-	31	/	60 - 65
/	399	156	21	/	134	192	20	/	172	46	65 u. mehr
/	526	219	31	/	187	253	24	/	228	57	Zusammen
-	21	8	/	-	7	11	/	-	9	/	dar. Ausländer

sammen

/	/	/	/	-	/	/	-	-	/	1 221	15 - 20
-	37	19	/	/	18	37	/	/	36	381	20 - 25
-	37	20	/	/	19	34	/	/	31	168	25 - 30
/	23	17	/	-	16	14	/	/	13	41	30 - 35
/	26	13	/	-	11	16	/	/	14	28	35 - 40
/	33	19	/	/	17	20	/	/	18	18	40 - 45
-	41	27	/	/	21	24	/	-	21	11	45 - 50
-	77	45	6	/	38	37	/	/	33	11	50 - 55
/	180	88	11	/	77	87	7	/	80	9	55 - 60
/	798	277	29	/	246	348	15	-	333	17	60 - 65
/	2 356	833	132	/	697	1 161	105	/	1 054	94	65 u. mehr
/	3 613	1 362	190	7	1 165	1 781	141	/	1 637	2 000	Zusammen
/	282	76	13	/	62	74	8	/	66	299	dar. Ausländer

Ausländer

-	/	/	-	-	/	/	-	-	/	149	15 - 20
-	/	/	/	-	/	/	/	/	/	60	20 - 25
-	/	/	-	/	/	6	/	-	5	37	25 - 30
-	/	/	/	-	/	/	-	-	/	17	30 - 35
-	5	/	/	-	/	/	/	-	/	10	35 - 40
/	/	/	/	-	/	/	-	-	/	6	40 - 45
-	6	/	/	/	/	/	/	-	/	/	45 - 50
-	13	5	/	-	/	/	/	-	/	/	50 - 55
-	45	7	/	-	6	/	/	-	/	/	55 - 60
-	86	18	/	/	15	9	/	-	9	/	60 - 65
/	109	24	/	/	19	36	/	/	31	8	65 u. mehr
/	282	76	13	/	62	74	8	/	66	299	Zusammen

2.4 Nichterwerbspersonen im Alter von 15 und mehr Jahren - darunter Ausländer - im Mai 2003 nach

in

Alter von ... bis unter ... Jahren	Ins- gesamt	Mit früherer									
		Zusammen				Land- und Forstwirtschaft; Fischerei				Produzierendes	
		zu- sammen	Selbst- ständige	Mith. Familien- ange- hörige	Ab- hängige	zu- sammen	Selbst- ständige	Mith. Familien- ange- hörige	Ab- hängige	zu- sammen	Selbst- ständige

Weib											
Le											
15 - 20	1 277	16	-	-	16	-	-	-	-	/	-
20 - 25	457	88	/	-	87	/	-	-	/	17	/
25 - 30	162	60	/	-	60	/	-	-	/	9	-
30 - 35	52	36	/	-	34	/	-	-	/	5	/
35 - 40	39	27	/	-	26	/	-	-	/	/	-
40 - 45	32	20	/	/	19	/	-	/	-	/	-
45 - 50	23	15	/	-	15	-	-	-	-	/	-
50 - 55	24	17	/	-	17	/	-	-	/	6	-
55 - 60	24	21	/	-	20	-	-	-	-	/	-
60 - 65	75	70	/	/	68	/	-	/	/	17	/
65 und mehr	472	427	14	7	406	19	/	/	11	116	/
Zusammen	2 638	798	22	8	768	24	/	5	15	190	/
dar. Ausländer	280	42	/	-	41	/	-	-	/	10	-

Verhei											
15 - 20	13	/	-	-	/	-	-	-	-	/	-
20 - 25	137	56	-	/	55	/	-	-	/	11	-
25 - 30	288	155	/	/	152	/	-	/	/	28	-
30 - 35	463	323	/	/	316	5	-	-	5	72	/
35 - 40	546	423	10	/	411	6	-	/	6	100	/
40 - 45	442	342	7	/	331	6	/	/	/	84	/
45 - 50	410	322	10	/	308	/	/	/	/	89	/
50 - 55	532	417	12	7	397	7	/	/	/	114	/
55 - 60	667	538	18	8	512	11	/	/	6	154	/
60 - 65	1 442	1 229	34	37	1 157	39	/	19	15	383	/
65 und mehr	2 969	2 414	84	129	2 201	151	17	78	57	826	13
Zusammen	7 910	6 218	183	194	5 841	235	25	105	105	1 861	22
dar. Ausländer	926	392	7	6	379	11	/	/	9	129	/

Verwitwet /											
15 - 20	/	/	-	-	/	-	-	-	-	-	-
20 - 25	/	/	-	-	/	-	-	-	-	/	-
25 - 30	14	10	-	-	10	/	-	-	/	/	-
30 - 35	23	17	/	-	16	-	-	-	-	/	/
35 - 40	34	28	/	-	27	/	-	-	/	/	-
40 - 45	39	27	/	/	25	-	-	-	-	6	/
45 - 50	42	33	/	/	31	/	-	/	/	6	/

*) Klassifikation der Wirtschaftszweige, Ausgabe 2003 (WZ 2003), Tiefengliederung für den Mikrozensus (siehe Band 1).

**) Ergebnis der Unterstichprobe.

1) Einschl. ohne Angabe.

ERWERBSTÄTIGE**Familienstand, Altersgruppen, Wirtschaftsbereichen ^{*)} und Stellung im Beruf der letzten Tätigkeit ^{**)}**

1 000

Erwerbstätigkeit										Ohne frühere Erwerbs- tätigkeit ¹⁾	Alter von ... bis unter ... Jahren
Gewerbe		Handel, Gastgewerbe und Verkehr				Sonstige Dienstleistungen					
Mith. Familien- ange- hörige	Ab- hängige	zu- sammen	Selbst- ständige	Mith. Familien- ange- hörige	Ab- hängige	zu- sammen	Selbst- ständige	Mith. Familien- ange- hörige	Ab- hängige		

lich**dig**

-	/	5	-	-	5	7	-	-	7	1 261	15 - 20
-	17	31	-	-	31	40	/	-	39	369	20 - 25
-	9	16	-	-	16	34	/	-	34	102	25 - 30
-	5	11	/	-	11	18	/	-	17	16	30 - 35
-	/	7	/	-	6	15	/	-	14	12	35 - 40
-	/	6	-	-	6	10	/	-	9	12	40 - 45
-	/	/	/	-	/	8	-	-	8	8	45 - 50
-	6	/	/	-	/	6	-	-	6	6	50 - 55
-	/	6	/	-	/	12	/	-	11	/	55 - 60
/	16	14	/	/	13	38	/	-	38	5	60 - 65
/	114	73	/	/	67	219	/	/	214	45	65 u. mehr
/	186	177	8	/	168	407	8	/	398	1 840	Zusammen
-	10	12	/	-	11	19	-	-	19	238	dar. Ausländer

ratet

-	/	/	-	-	/	/	-	-	/	12	15 - 20
-	11	18	-	/	18	25	-	-	25	82	20 - 25
/	28	51	/	/	49	71	/	-	70	133	25 - 30
/	72	94	/	/	92	151	/	-	147	140	30 - 35
/	98	116	/	/	111	201	5	/	196	124	35 - 40
/	83	95	/	/	92	157	/	/	152	101	40 - 45
/	86	85	/	/	80	144	5	/	138	88	45 - 50
/	112	127	5	/	119	169	/	/	164	115	50 - 55
/	151	158	8	/	149	214	7	/	206	130	55 - 60
7	372	354	16	5	333	453	10	6	437	213	60 - 65
17	796	609	36	23	550	828	18	11	799	554	65 u. mehr
30	1 810	1 707	76	39	1 592	2 415	60	20	2 335	1 692	Zusammen
/	128	97	/	/	90	155	/	/	152	534	dar. Ausländer

Geschieden

-	-	-	-	-	-	/	-	-	/	-	15 - 20
-	/	/	-	-	/	/	-	-	/	/	20 - 25
-	/	/	-	-	/	/	-	-	/	/	25 - 30
-	/	6	/	-	6	6	/	-	6	6	30 - 35
-	/	7	-	-	7	16	/	-	15	6	35 - 40
-	6	8	/	-	7	13	/	/	12	12	40 - 45
/	6	12	/	/	12	15	/	-	14	9	45 - 50

2.4 Nichterwerbspersonen im Alter von 15 und mehr Jahren - darunter Ausländer - im Mai 2003 nach

in

Alter von ... bis unter ... Jahren	Ins- gesamt	Mit früherer									
		Zusammen				Land- und Forstwirtschaft; Fischerei				Produzierendes	
		zu- sammen	Selbst- ständige	Mith. Familien- ange- hörige	Ab- hängige	zu- sammen	Selbst- ständige	Mith. Familien- ange- hörige	Ab- hängige	zu- sammen	Selbst- ständige
50 - 55	67	55	/	/	51	/	-	-	/	13	-
55 - 60	118	104	/	/	99	/	-	/	/	27	/
60 - 65	429	385	11	6	368	9	/	/	6	108	/
65 und mehr	3 716	2 777	143	90	2 544	153	26	53	74	901	23
Zusammen	4 485	3 440	166	99	3 175	164	26	55	83	1 073	25
dar. Ausländer	150	99	/	/	95	/	/	-	/	31	/
noch Weib											
noch Verwitwet/											
15 - 20	1 291	17	-	-	17	-	-	-	-	/	-
20 - 25	598	146	/	/	144	/	-	-	/	29	/
25 - 30	464	225	/	/	222	6	-	/	6	40	-
30 - 35	538	376	7	/	367	6	-	-	6	83	/
35 - 40	619	478	12	/	464	7	-	/	7	110	/
40 - 45	513	389	11	/	375	6	/	/	/	94	/
45 - 50	475	371	12	/	354	/	/	/	/	97	/
50 - 55	623	489	16	8	466	7	/	/	/	133	/
55 - 60	809	663	24	8	631	13	/	/	7	185	/
60 - 65	1 946	1 684	46	45	1 593	49	5	22	21	507	/
65 und mehr	7 157	5 619	241	227	5 151	322	45	135	142	1 843	38
Zusammen	15 033	10 457	371	302	9 784	424	55	166	203	3 125	50
dar. Ausländer	1 355	533	11	7	515	14	/	/	13	170	/
Zu											
15 - 20	160	/	-	-	/	-	-	-	-	/	-
20 - 25	135	25	-	/	24	/	-	-	/	/	-
25 - 30	169	57	/	/	55	/	-	/	/	12	-
30 - 35	156	62	/	/	61	/	-	-	/	18	-
35 - 40	113	45	/	/	42	/	-	-	/	11	/
40 - 45	78	32	/	/	31	/	-	-	/	11	-
45 - 50	74	33	/	/	30	/	-	-	/	12	/
50 - 55	106	51	/	/	50	/	-	/	/	20	-
55 - 60	103	51	/	/	49	/	-	-	/	18	-
60 - 65	105	69	/	/	67	/	-	-	/	30	-
65 und mehr	158	106	/	/	103	5	/	-	/	34	/
Zusammen	1 355	533	11	7	515	14	/	/	13	170	/
Darunter											

*) Klassifikation der Wirtschaftszweige, Ausgabe 2003 (WZ 2003), Tiefengliederung für den Mikrozensus (siehe Band 1).

**) Ergebnis der Unterstichprobe.

1) Einschl. ohne Angabe.

ERWERBSTÄTIGE**Familienstand, Altersgruppen, Wirtschaftsbereichen ^{*)} und Stellung im Beruf der letzten Tätigkeit ^{**)}**

1 000

Erwerbstätigkeit										Ohne frühere Erwerbs- tätigkeit ¹⁾	Alter von ... bis unter ... Jahren
Gewerbe		Handel, Gastgewerbe und Verkehr				Sonstige Dienstleistungen					
Mith. Familien- ange- hörige	Ab- hängige	zu- sammen	Selbst- ständige	Mith. Familien- ange- hörige	Ab- hängige	zu- sammen	Selbst- ständige	Mith. Familien- ange- hörige	Ab- hängige		

lich**Geschieden**

-	13	15	/	/	13	27	/	/	26	12	50 - 55
-	27	31	/	/	29	45	/	/	43	13	55 - 60
/	106	109	7	/	100	160	/	/	156	44	60 - 65
10	868	724	67	20	638	999	27	8	965	938	65 u. mehr
11	1 037	917	79	22	816	1 285	35	10	1 240	1 045	Zusammen
-	30	22	/	/	21	43	/	-	42	51	dar. Ausländer

sammen

-	/	6	-	-	6	7	-	-	7	1 274	15 - 20
-	28	50	-	/	49	65	/	-	64	452	20 - 25
/	40	70	/	/	69	109	/	-	108	239	25 - 30
/	82	111	/	/	109	176	5	-	170	162	30 - 35
/	108	129	/	/	124	232	6	/	225	141	35 - 40
/	93	108	/	/	104	180	6	/	173	125	40 - 45
/	95	102	/	/	96	167	6	/	161	105	45 - 50
/	130	146	8	/	136	202	6	/	196	134	50 - 55
/	182	195	11	/	182	271	10	/	260	146	55 - 60
9	494	476	23	7	446	651	13	7	632	262	60 - 65
28	1 777	1 407	108	44	1 255	2 046	49	20	1 977	1 538	65 u. mehr
42	3 033	2 802	163	63	2 575	4 107	103	30	3 973	4 576	Zusammen
/	167	131	/	/	122	217	/	/	213	822	dar. Ausländer

Ausländer

-	/	/	-	-	/	/	-	-	/	158	15 - 20
-	/	8	-	/	7	12	-	-	12	110	20 - 25
/	12	18	/	/	17	23	/	-	23	112	25 - 30
-	18	19	-	/	18	25	/	-	24	93	30 - 35
-	11	15	/	/	12	19	/	-	19	68	35 - 40
-	11	7	-	/	6	14	/	-	13	46	40 - 45
/	11	7	/	/	6	13	/	-	13	41	45 - 50
-	20	11	-	/	11	20	/	-	19	54	50 - 55
/	18	14	/	-	12	18	/	-	18	52	55 - 60
-	30	14	/	/	12	25	/	/	24	36	60 - 65
/	33	20	-	/	19	47	/	-	47	51	65 u. mehr
/	167	131	/	/	122	217	/	/	213	822	Zusammen

2.4 Nichterwerbspersonen im Alter von 15 und mehr Jahren - darunter Ausländer - im Mai 2003 nach

in

Alter von ... bis unter ... Jahren	Ins- gesamt	Mit früherer									
		Zusammen				Land- und Forstwirtschaft; Fischerei				Produzierendes	
		zu- sammen	Selbst- ständige	Mith. Familien- ange- hörige	Ab- hängige	zu- sammen	Selbst- ständige	Mith. Familien- ange- hörige	Ab- hängige	zu- sammen	Selbst- ständige
15 - 20	2 509	28	/	/	28	-	-	-	-	8	-
20 - 25	924	180	/	/	176	/	-	/	/	53	/
25 - 30	394	136	/	/	134	/	-	/	/	41	/
30 - 35	115	70	/	/	66	/	-	-	/	19	/
35 - 40	83	52	/	/	49	/	/	-	/	16	/
40 - 45	74	51	/	/	47	/	-	/	/	18	/
45 - 50	54	41	/	/	38	/	/	-	/	14	-
50 - 55	54	43	/	/	39	/	/	/	/	19	/
55 - 60	65	59	/	/	56	/	/	-	/	22	/
60 - 65	184	173	/	/	167	/	/	/	/	82	/
65 und mehr	684	626	34	9	583	38	13	7	18	214	6
Zusammen	5 141	1 459	61	14	1 383	55	16	8	31	506	11
dar. Ausländer	573	82	/	/	80	/	-	-	/	30	-
In s											
Le											
15 - 20	14	/	-	-	/	-	-	-	-	/	-
20 - 25	146	59	/	/	57	/	-	-	/	12	-
25 - 30	317	172	/	/	167	6	-	/	5	35	/
30 - 35	494	342	6	/	334	5	-	-	5	81	/
35 - 40	584	452	12	/	437	7	-	/	6	115	/
40 - 45	485	378	12	/	363	8	/	/	6	100	/
45 - 50	470	378	16	/	357	7	/	/	/	114	/
50 - 55	652	530	23	7	501	9	/	/	5	171	/
55 - 60	957	825	41	9	775	17	6	/	7	304	6
60 - 65	2 675	2 455	106	40	2 309	67	18	20	28	1 055	25
65 und mehr	6 765	6 177	535	138	5 504	363	156	80	127	2 813	135
Zusammen	13 560	11 768	755	209	10 804	489	184	109	196	4 800	177
dar. Ausländer	1 334	757	30	9	718	18	/	/	15	375	6
Verhei											
Verwitwet /											
15 - 20	/	/	-	-	/	-	-	-	-	-	-
20 - 25	/	/	-	-	/	-	-	-	-	/	-
25 - 30	15	11	/	-	11	/	-	-	/	/	-
30 - 35	26	20	/	-	19	-	-	-	-	7	/
35 - 40	38	31	/	-	30	/	-	-	/	7	-
40 - 45	51	39	/	/	35	/	/	-	/	11	/
45 - 50	58	49	/	/	45	/	-	/	/	12	/

*) Klassifikation der Wirtschaftszweige, Ausgabe 2003 (WZ 2003), Tiefengliederung für den Mikrozensus (siehe Band 1).

**) Ergebnis der Unterstichprobe.

1) Einschl. ohne Angabe.

ERWERBSTÄTIGE**Familienstand, Altersgruppen, Wirtschaftsbereichen ^{*)} und Stellung im Beruf der letzten Tätigkeit ^{**)}**

1 000

Erwerbstätigkeit										Ohne frühere Erwerbs- tätigkeit ¹⁾	Alter von ... bis unter ... Jahren
Gewerbe		Handel, Gastgewerbe und Verkehr				Sonstige Dienstleistungen					
Mith. Familien- ange- hörige	Ab- hängige	zu- sammen	Selbst- ständige	Mith. Familien- ange- hörige	Ab- hängige	zu- sammen	Selbst- ständige	Mith. Familien- ange- hörige	Ab- hängige		

g e s a m t**dig**

/	8	10	/	-	9	10	-	-	10	2 481	15 - 20
-	52	48	/	/	47	76	/	/	75	745	20 - 25
-	41	31	/	-	31	63	/	/	61	258	25 - 30
/	18	21	/	-	21	28	/	/	26	45	30 - 35
/	15	12	/	-	11	23	/	-	22	30	35 - 40
/	17	12	/	-	11	19	/	/	17	23	40 - 45
-	14	10	/	/	9	16	/	-	15	13	45 - 50
-	19	12	/	/	10	11	/	-	10	11	50 - 55
/	21	15	/	-	14	21	/	-	20	6	55 - 60
/	80	27	/	/	26	59	/	-	58	11	60 - 65
/	208	100	7	/	92	274	8	/	265	59	65 u. mehr
/	492	299	15	/	281	599	19	/	579	3 683	Zusammen
-	30	21	/	-	19	30	/	/	29	491	dar. Ausländer

ratet

-	/	/	-	-	/	/	-	-	/	13	15 - 20
-	12	20	/	/	18	25	-	-	25	87	20 - 25
/	34	55	/	/	53	77	/	-	75	145	25 - 30
/	80	100	/	/	97	156	/	-	152	152	30 - 35
/	113	122	5	/	116	208	6	/	201	132	35 - 40
/	98	105	/	/	100	165	6	/	159	107	40 - 45
/	111	100	7	/	92	157	7	/	150	93	45 - 50
/	165	157	10	/	145	193	7	/	185	121	50 - 55
/	296	224	16	/	206	280	13	/	266	133	55 - 60
8	1 021	585	40	6	539	749	23	6	720	221	60 - 65
19	2 660	1 260	145	26	1 088	1 741	99	13	1 629	588	65 u. mehr
33	4 590	2 729	228	45	2 456	3 751	166	22	3 563	1 791	Zusammen
/	368	156	15	5	136	208	8	/	199	577	dar. Ausländer

Geschieden

-	-	-	-	-	-	/	-	-	/	-	15 - 20
-	/	/	-	-	/	/	-	-	/	/	20 - 25
-	/	/	-	-	/	/	/	-	/	/	25 - 30
-	7	7	/	-	7	6	/	-	6	6	30 - 35
-	7	7	-	-	7	17	/	-	16	7	35 - 40
-	10	11	/	-	9	16	/	/	15	13	40 - 45
/	11	18	/	/	16	18	/	-	17	10	45 - 50

2.4 Nichterwerbspersonen im Alter von 15 und mehr Jahren - darunter Ausländer - im Mai 2003 nach

in

Alter von ... bis unter ... Jahren	Ins- gesamt	Mit früherer									
		Zusammen				Land- und Forstwirtschaft; Fischerei				Produzierendes	
		zu- sammen	Selbst- ständige	Mith. Familien- ange- hörige	Ab- hängige	zu- sammen	Selbst- ständige	Mith. Familien- ange- hörige	Ab- hängige	zu- sammen	Selbst- ständige
50 - 55	95	82	/	/	77	/	-	-	/	24	-
55 - 60	165	149	9	/	139	/	-	/	/	46	/
60 - 65	587	539	21	7	512	12	/	/	8	194	/
65 und mehr	4 581	3 597	237	93	3 267	195	50	54	91	1 330	53
Zusammen	5 621	4 519	280	102	4 137	211	52	57	103	1 634	59
dar. Ausländer	194	141	6	/	134	/	/	-	/	53	/
noch In s											
noch Verwitwet/											
15 - 20	2 524	29	/	/	29	-	-	-	-	8	-
20 - 25	1 074	241	/	/	236	/	-	/	/	66	/
25 - 30	727	319	5	/	312	8	-	/	7	78	/
30 - 35	636	432	10	/	420	7	-	-	7	107	/
35 - 40	704	535	16	/	516	8	/	/	8	137	/
40 - 45	610	468	18	/	445	10	/	/	7	129	/
45 - 50	583	467	21	5	441	8	/	/	6	140	/
50 - 55	801	656	31	9	616	11	/	/	6	214	/
55 - 60	1 188	1 033	54	10	970	20	6	/	9	372	8
60 - 65	3 446	3 167	132	48	2 987	83	22	23	39	1 331	30
65 und mehr	12 030	10 399	806	240	9 353	595	219	140	236	4 356	193
Insgesamt	24 322	17 746	1 096	326	16 325	755	251	174	329	6 939	247
dar. Ausländer	2 101	980	38	10	932	24	/	/	20	458	7
Ins											
Darunter											
15 - 20	314	7	-	-	7	-	-	-	-	/	-
20 - 25	204	33	/	/	31	/	-	-	/	7	-
25 - 30	223	73	/	/	70	/	-	/	/	17	/
30 - 35	184	74	/	/	72	/	-	-	/	22	/
35 - 40	134	56	/	/	52	/	-	-	/	16	/
40 - 45	95	44	/	/	42	/	-	-	/	16	-
45 - 50	89	45	/	/	40	/	-	-	/	18	/
50 - 55	131	73	/	/	70	/	-	/	/	32	-
55 - 60	161	107	/	/	103	/	/	-	/	63	/
60 - 65	224	185	5	/	179	/	/	-	/	116	/
65 und mehr	342	283	15	/	266	9	/	-	8	147	/
Zusammen	2 101	980	38	10	932	24	/	/	20	458	7

*) Klassifikation der Wirtschaftszweige, Ausgabe 2003 (WZ 2003), Tiefengliederung für den Mikrozensus (siehe Band 1).

**) Ergebnis der Unterstichprobe.

1) Einschl. ohne Angabe.

ERWERBSTÄTIGE**Familienstand, Altersgruppen, Wirtschaftsbereichen ^{*)} und Stellung im Beruf der letzten Tätigkeit ^{**)}**

1 000

Erwerbstätigkeit										Ohne frühere Erwerbs- tätigkeit ¹⁾	Alter von ... bis unter ... Jahren
Gewerbe		Handel, Gastgewerbe und Verkehr				Sonstige Dienstleistungen					
Mith. Familien- ange- hörige	Ab- hängige	zu- sammen	Selbst- ständige	Mith. Familien- ange- hörige	Ab- hängige	zu- sammen	Selbst- ständige	Mith. Familien- ange- hörige	Ab- hängige		

g e s a m t**Geschieden**

-	24	22	/	/	19	36	/	/	34	13	50 - 55
-	45	44	/	/	39	57	/	/	53	16	55 - 60
/	190	141	11	/	127	192	/	/	187	48	60 - 65
10	1 266	880	88	20	772	1 192	47	8	1 137	985	65 u. mehr
12	1 563	1 136	110	23	1 003	1 538	59	10	1 468	1 102	Zusammen
-	52	30	/	/	28	54	/	-	51	53	dar. Ausländer

gesamt

/	8	10	/	-	10	11	-	-	11	2 494	15 - 20
-	65	69	/	/	67	102	/	/	101	833	20 - 25
/	77	91	/	/	88	142	/	/	139	407	25 - 30
/	105	128	/	/	125	190	6	/	183	204	30 - 35
/	135	142	6	/	135	247	8	/	239	169	35 - 40
/	126	128	6	/	121	201	8	/	191	142	40 - 45
/	136	128	9	/	117	191	9	/	182	116	45 - 50
/	208	191	14	/	174	240	9	/	229	145	50 - 55
/	362	283	22	/	259	358	17	/	340	155	55 - 60
9	1 292	753	52	9	692	999	28	7	964	280	60 - 65
30	4 134	2 240	240	48	1 953	3 207	154	22	3 031	1 631	65 u. mehr
46	6 646	4 164	353	71	3 740	5 888	244	34	5 610	6 576	Insgesamt
/	449	207	18	6	184	291	12	/	279	1 121	dar. Ausländer

Ausländer

-	/	/	-	-	/	/	-	-	/	307	15 - 20
-	7	11	/	/	10	15	/	/	14	170	20 - 25
/	16	22	/	/	21	29	/	-	29	149	25 - 30
-	22	23	/	/	22	27	/	-	27	110	30 - 35
-	16	16	/	/	13	23	/	-	22	78	35 - 40
/	16	9	/	/	8	17	/	-	17	51	40 - 45
/	17	11	/	/	8	15	/	-	14	45	45 - 50
-	32	16	/	/	14	24	/	-	23	58	50 - 55
/	63	20	/	-	18	22	/	-	21	54	55 - 60
-	116	32	/	/	28	34	/	/	33	39	60 - 65
/	142	44	/	/	38	83	/	/	78	60	65 u. mehr
/	449	207	18	6	184	291	12	/	279	1 121	Zusammen

3 Erwerbstätige**3.1 Erwerbstätige im Mai 2003 nach Wirtschaftsbereichen ^{*)}, Stellung im Beruf und Altersgruppen**

1 000

Stellung im Beruf	Erwerbs- tätige ins- gesamt	Davon im Alter von ... bis unter ... Jahren							
		15 - 20	20 - 25	25 - 35	35 - 45	45 - 55	55 - 60	60 - 65	65 und mehr

M ä n n l i c h**Land- und Forstwirtschaft; Fischerei**

Selbstständige	236	/	/	28	73	73	23	26	10
Mithelfende Familienangehörige	36	/	/	/	/	/	/	/	19
Abhängige	185	12	22	42	56	33	10	7	/
Zusammen	457	14	27	73	132	107	35	37	32

Produzierendes Gewerbe

Selbstständige	558	/	/	72	187	148	61	53	33
Mithelfende Familienangehörige	11	/	/	/	/	/	/	/	/
Abhängige	6 544	274	486	1 421	2 114	1 506	500	216	27
Zusammen	7 113	276	491	1 494	2 302	1 655	561	271	64

Handel, Gastgewerbe und Verkehr

Selbstständige	606	/	8	83	183	166	69	61	36
Mithelfende Familienangehörige	26	/	/	/	/	/	/	/	/
Abhängige	2 879	137	258	697	845	618	201	99	23
Zusammen	3 510	140	269	784	1 033	788	272	162	64

Sonstige Dienstleistungen

Selbstständige	878	/	13	123	268	251	97	73	51
Mithelfende Familienangehörige	12	/	/	/	/	/	/	/	/
Abhängige	4 630	102	416	1 003	1 315	1 118	402	234	41
Zusammen	5 521	105	429	1 127	1 584	1 371	500	309	94

Zusammen

Selbstständige	2 277	/	26	305	712	639	250	213	130
Mithelfende Familienangehörige	86	8	9	9	9	7	/	10	29
Abhängige	14 238	525	1 182	3 163	4 330	3 276	1 114	556	94
Zusammen	16 601	536	1 216	3 477	5 051	3 922	1 368	778	253

*) Klassifikation der Wirtschaftszweige, Ausgabe 2003 (WZ 2003), Tiefengliederung für den Mikrozensus (siehe Band 1).

3 Erwerbstätige**3.1 Erwerbstätige im Mai 2003 nach Wirtschaftsbereichen ^{*)}, Stellung im Beruf und Altersgruppen**

1 000

Stellung im Beruf	Erwerbs- tätige ins- gesamt	Davon im Alter von ... bis unter ... Jahren							
		15 - 20	20 - 25	25 - 35	35 - 45	45 - 55	55 - 60	60 - 65	65 und mehr

Weiblich**Land- und Forstwirtschaft; Fischerei**

Selbstständige	39	/	/	/	13	13	/	/	/
Mithelfende Familienangehörige	111	/	/	8	29	35	11	12	14
Abhängige	88	5	10	19	27	18	/	/	/
Zusammen	238	7	11	31	69	65	18	19	18

Produzierendes Gewerbe

Selbstständige	72	-	/	8	23	23	7	5	/
Mithelfende Familienangehörige	43	/	/	/	13	11	/	/	/
Abhängige	2 217	82	174	489	702	541	160	55	14
Zusammen	2 332	83	176	502	738	575	173	64	22

Handel, Gastgewerbe und Verkehr

Selbstständige	256	/	/	31	72	87	29	18	15
Mithelfende Familienangehörige	69	/	/	7	18	18	8	7	6
Abhängige	2 971	126	316	663	871	678	209	84	24
Zusammen	3 296	128	322	701	961	783	246	110	46

Sonstige Dienstleistungen

Selbstständige	517	/	11	78	190	150	44	29	14
Mithelfende Familienangehörige	48	/	/	/	12	14	5	5	/
Abhängige	6 815	199	609	1 563	2 031	1 706	473	186	48
Zusammen	7 380	202	621	1 645	2 232	1 871	523	220	64

Zusammen

Selbstständige	884	/	17	120	299	273	83	56	35
Mithelfende Familienangehörige	271	5	6	24	72	77	30	29	28
Abhängige	12 091	412	1 109	2 734	3 630	2 943	847	329	88
Zusammen	13 246	420	1 131	2 878	4 001	3 293	959	414	150

*) Klassifikation der Wirtschaftszweige, Ausgabe 2003 (WZ 2003), Tiefengliederung für den Mikrozensus (siehe Band 1).

3 Erwerbstätige**3.1 Erwerbstätige im Mai 2003 nach Wirtschaftsbereichen ^{*)}, Stellung im Beruf und Altersgruppen**

1 000

Stellung im Beruf	Erwerbs- tätige ins- gesamt	Davon im Alter von ... bis unter ... Jahren							
		15 - 20	20 - 25	25 - 35	35 - 45	45 - 55	55 - 60	60 - 65	65 und mehr
I n s g e s a m t									
Land- und Forstwirtschaft; Fischerei									
Selbstständige	275	/	/	32	87	86	26	29	13
Mithelfende Familienangehörige	148	/	/	11	32	36	12	16	33
Abhängige	273	18	32	61	82	51	14	11	/
Zusammen	695	21	38	103	201	172	53	56	50
Produzierendes Gewerbe									
Selbstständige	630	/	/	80	210	171	68	59	36
Mithelfende Familienangehörige	54	/	/	/	14	11	5	6	8
Abhängige	8 762	356	660	1 910	2 816	2 048	660	270	41
Zusammen	9 445	359	667	1 996	3 040	2 230	734	335	85
Handel, Gastgewerbe und Verkehr									
Selbstständige	861	/	11	113	256	253	97	79	51
Mithelfende Familienangehörige	95	/	5	12	22	22	10	9	11
Abhängige	5 850	263	575	1 360	1 716	1 296	410	183	48
Zusammen	6 806	268	591	1 484	1 994	1 570	518	271	110
Sonstige Dienstleistungen									
Selbstständige	1 394	/	23	201	458	402	141	102	65
Mithelfende Familienangehörige	60	/	/	6	13	16	7	7	/
Abhängige	11 446	301	1 024	2 566	3 346	2 825	875	420	89
Zusammen	12 900	308	1 051	2 772	3 817	3 242	1 023	529	158
Insgesamt									
Selbstständige	3 161	6	42	426	1 010	911	333	269	164
Mithelfende Familienangehörige	357	13	15	33	81	85	34	39	57
Abhängige	26 330	937	2 290	5 897	7 960	6 219	1 960	884	182
Insgesamt	29 847	956	2 347	6 356	9 052	7 215	2 327	1 192	403

*) Klassifikation der Wirtschaftszweige, Ausgabe 2003 (WZ 2003), Tiefengliederung für den Mikrozensus (siehe Band 1).

3 Erwerbstätige

3.1 Erwerbstätige im Mai 2003 nach Wirtschaftsbereichen ^{*)}, Stellung im Beruf und Altersgruppen

Stellung im Beruf	Erwerbs- tätige ins- gesamt	Davon im Alter von ... bis unter ... Jahren							
		15 - 20	20 - 25	25 - 35	35 - 45	45 - 55	55 - 60	60 - 65	65 und mehr
	1 000	% (Anteil an Spalte 1)							

M ä n n l i c h

Land- und Forstwirtschaft; Fischerei

Selbstständige	236	/	/	11,7	31,1	31,0	9,9	11,0	4,3
Mithelfende Familienangehörige	36	/	/	/	/	/	/	/	52,0
Abhängige	185	6,6	11,7	22,7	30,2	17,9	5,6	3,9	/
Zusammen	457	3,2	5,9	15,9	28,8	23,5	7,6	8,2	6,9

Produzierendes Gewerbe

Selbstständige	558	/	/	12,9	33,5	26,5	10,9	9,6	5,9
Mithelfende Familienangehörige	11	/	/	/	/	/	/	/	/
Abhängige	6 544	4,2	7,4	21,7	32,3	23,0	7,6	3,3	0,4
Zusammen	7 113	3,9	6,9	21,0	32,4	23,3	7,9	3,8	0,9

Handel, Gastgewerbe und Verkehr

Selbstständige	606	/	1,2	13,6	30,2	27,4	11,4	10,1	5,9
Mithelfende Familienangehörige	26	/	/	/	/	/	/	/	/
Abhängige	2 879	4,8	9,0	24,2	29,4	21,5	7,0	3,4	0,8
Zusammen	3 510	4,0	7,7	22,3	29,4	22,4	7,8	4,6	1,8

Sonstige Dienstleistungen

Selbstständige	878	/	1,4	14,0	30,6	28,6	11,0	8,3	5,8
Mithelfende Familienangehörige	12	/	/	/	/	/	/	/	/
Abhängige	4 630	2,2	9,0	21,7	28,4	24,2	8,7	5,1	0,9
Zusammen	5 521	1,9	7,8	20,4	28,7	24,8	9,1	5,6	1,7

Zusammen

Selbstständige	2 277	/	1,1	13,4	31,3	28,0	11,0	9,4	5,7
Mithelfende Familienangehörige	86	9,1	10,5	10,5	11,0	8,5	/	11,1	33,9
Abhängige	14 238	3,7	8,3	22,2	30,4	23,0	7,8	3,9	0,7
Zusammen	16 601	3,2	7,3	20,9	30,4	23,6	8,2	4,7	1,5

^{*)} Klassifikation der Wirtschaftszweige, Ausgabe 2003 (WZ 2003), Tiefengliederung für den Mikrozensus (siehe Band 1).

3 Erwerbstätige

3.1 Erwerbstätige im Mai 2003 nach Wirtschaftsbereichen ^{*)}, Stellung im Beruf und Altersgruppen

Stellung im Beruf	Erwerbs- tätige ins- gesamt	Davon im Alter von ... bis unter ... Jahren							
		15 - 20	20 - 25	25 - 35	35 - 45	45 - 55	55 - 60	60 - 65	65 und mehr
	1 000	% (Anteil an Spalte 1)							

Weiblich

Land- und Forstwirtschaft; Fischerei

Selbstständige	39	/	/	/	34,2	32,1	/	/	/
Mithelfende Familienangehörige	111	/	/	6,8	26,5	31,1	10,1	11,1	13,0
Abhängige	88	6,2	11,3	21,6	30,2	20,3	/	/	/
Zusammen	238	2,8	4,7	12,9	29,1	27,3	7,6	8,1	7,6

Produzierendes Gewerbe

Selbstständige	72	-	/	11,5	32,2	32,0	10,1	7,1	/
Mithelfende Familienangehörige	43	/	/	/	29,8	25,3	/	/	/
Abhängige	2 217	3,7	7,8	22,1	31,7	24,4	7,2	2,5	0,6
Zusammen	2 332	3,5	7,6	21,5	31,6	24,7	7,4	2,8	0,9

Handel, Gastgewerbe und Verkehr

Selbstständige	256	/	/	11,9	28,3	33,9	11,1	7,2	5,9
Mithelfende Familienangehörige	69	/	/	10,8	26,2	25,8	11,6	10,8	9,3
Abhängige	2 971	4,2	10,6	22,3	29,3	22,8	7,0	2,8	0,8
Zusammen	3 296	3,9	9,8	21,3	29,2	23,7	7,5	3,3	1,4

Sonstige Dienstleistungen

Selbstständige	517	/	2,0	15,0	36,7	29,1	8,6	5,7	2,7
Mithelfende Familienangehörige	48	/	/	/	24,6	29,8	11,4	10,7	/
Abhängige	6 815	2,9	8,9	22,9	29,8	25,0	6,9	2,7	0,7
Zusammen	7 380	2,7	8,4	22,3	30,3	25,3	7,1	3,0	0,9

Zusammen

Selbstständige	884	/	1,9	13,6	33,8	30,8	9,4	6,3	3,9
Mithelfende Familienangehörige	271	1,9	2,1	8,8	26,6	28,6	10,9	10,9	10,2
Abhängige	12 091	3,4	9,2	22,6	30,0	24,3	7,0	2,7	0,7
Zusammen	13 246	3,2	8,5	21,7	30,2	24,9	7,2	3,1	1,1

^{*)} Klassifikation der Wirtschaftszweige, Ausgabe 2003 (WZ 2003), Tiefengliederung für den Mikrozensus (siehe Band 1).

3 Erwerbstätige

3.1 Erwerbstätige im Mai 2003 nach Wirtschaftsbereichen ^{*)}, Stellung im Beruf und Altersgruppen

Stellung im Beruf	Erwerbs- tätige ins- gesamt	Davon im Alter von ... bis unter ... Jahren							
		15 - 20	20 - 25	25 - 35	35 - 45	45 - 55	55 - 60	60 - 65	65 und mehr
	1 000	% (Anteil an Spalte 1)							

Insgesamt

Land- und Forstwirtschaft; Fischerei

Selbstständige	275	/	/	11,6	31,5	31,2	9,5	10,5	4,6
Mithelfende Familienangehörige	148	/	/	7,2	21,6	24,2	8,3	11,2	22,6
Abhängige	273	6,4	11,5	22,4	30,2	18,7	5,3	4,1	/
Zusammen	695	3,0	5,5	14,9	28,9	24,8	7,6	8,1	7,2

Produzierendes Gewerbe

Selbstständige	630	/	/	12,7	33,3	27,2	10,8	9,3	5,8
Mithelfende Familienangehörige	54	/	/	/	25,9	21,3	9,7	10,9	14,2
Abhängige	8 762	4,1	7,5	21,8	32,1	23,4	7,5	3,1	0,5
Zusammen	9 445	3,8	7,1	21,1	32,2	23,6	7,8	3,5	0,9

Handel, Gastgewerbe und Verkehr

Selbstständige	861	/	1,3	13,1	29,7	29,3	11,3	9,2	5,9
Mithelfende Familienangehörige	95	/	5,4	12,1	23,6	22,7	10,7	9,9	11,8
Abhängige	5 850	4,5	9,8	23,2	29,3	22,2	7,0	3,1	0,8
Zusammen	6 806	3,9	8,7	21,8	29,3	23,1	7,6	4,0	1,6

Sonstige Dienstleistungen

Selbstständige	1 394	/	1,7	14,4	32,8	28,8	10,1	7,3	4,6
Mithelfende Familienangehörige	60	/	/	9,3	21,9	26,5	11,1	12,1	/
Abhängige	11 446	2,6	8,9	22,4	29,2	24,7	7,6	3,7	0,8
Zusammen	12 900	2,4	8,1	21,5	29,6	25,1	7,9	4,1	1,2

Insgesamt

Selbstständige	3 161	0,2	1,3	13,5	32,0	28,8	10,5	8,5	5,2
Mithelfende Familienangehörige	357	3,6	4,1	9,2	22,8	23,7	9,6	10,9	15,9
Abhängige	26 330	3,6	8,7	22,4	30,2	23,6	7,4	3,4	0,7
Insgesamt	29 847	3,2	7,9	21,3	30,3	24,2	7,8	4,0	1,3

^{*)} Klassifikation der Wirtschaftszweige, Ausgabe 2003 (WZ 2003), Tiefengliederung für den Mikrozensus (siehe Band 1).

3 ERWERBSTÄTIGE**3.2 Erwerbstätige im Mai 2003 nach Familienstand, Stellung im Beruf und Altersgruppen**

1 000

Stellung im Beruf	Erwerbs- tätige ins- gesamt	Davon im Alter von ... bis unter ... Jahren							
		15 - 20	20 - 25	25 - 35	35 - 45	45 - 55	55 - 60	60 - 65	65 und mehr

M ä n n l i c h									
Ledig									
Selbstständige	491	/	22	162	188	79	17	14	6
Mithelfende Familienangehörige	28	8	9	7	/	/	/	/	/
Beamte	356	19	120	106	63	35	7	/	/
Angestellte ¹⁾	2 493	179	477	1 014	588	185	32	15	/
Arbeiter ²⁾	2 056	324	492	610	416	165	33	13	/
Zusammen	5 425	534	1 120	1 899	1 257	464	91	45	15
Verheiratet									
Selbstständige	1 594	-	/	134	473	494	205	178	107
Mithelfende Familienangehörige	53	-	/	/	7	6	/	9	25
Beamte	835	/	/	79	223	320	127	78	/
Angestellte ¹⁾	4 135	/	25	619	1 501	1 254	462	241	33
Arbeiter ²⁾	3 525	/	60	657	1 241	1 021	350	156	37
Zusammen	10 142	/	94	1 491	3 445	3 095	1 148	662	206
Verwitwet/Geschieden									
Selbstständige	193	-	-	10	51	66	27	22	17
Mithelfende Familienangehörige	/	-	-	/	/	/	/	/	/
Beamte	74	-	/	7	20	30	11	7	/
Angestellte ¹⁾	408	-	/	36	145	140	52	27	7
Arbeiter ²⁾	355	/	/	35	132	127	39	16	6
Zusammen	1 035	/	/	88	349	363	129	71	33
Zusammen									
Selbstständige	2 277	/	26	305	712	639	250	213	130
Mithelfende Familienangehörige	86	8	9	9	9	7	/	10	29
Beamte	1 265	20	125	192	306	384	145	89	/
Angestellte ¹⁾	7 037	180	503	1 668	2 234	1 579	546	283	44
Arbeiter ²⁾	5 936	325	553	1 303	1 790	1 313	422	184	46
Zusammen	16 601	536	1 216	3 477	5 051	3 922	1 368	778	253

1) Einschl. Auszubildende in anerkannten kaufmännischen und technischen Ausbildungsberufen.

2) Einschl. Auszubildende in anerkannten gewerblichen Ausbildungsberufen.

3 ERWERBSTÄTIGE**3.2 Erwerbstätige im Mai 2003 nach Familienstand, Stellung im Beruf und Altersgruppen**

1 000

Stellung im Beruf	Erwerbs- tätige ins- gesamt	Davon im Alter von . . . bis unter . . . Jahren							
		15 - 20	20 - 25	25 - 35	35 - 45	45 - 55	55 - 60	60 - 65	65 und mehr
Weiblich									
Ledig									
Selbstständige	173	/	13	52	66	28	5	/	/
Mithelfende Familienangehörige	17	5	5	/	/	/	-	/	/
Beamtinnen	197	/	22	85	45	29	8	/	/
Angestellte ¹⁾	2 876	255	760	1 054	542	202	40	15	8
Arbeiterinnen ²⁾	645	148	188	144	109	42	9	/	/
Zusammen	3 908	413	988	1 339	763	302	63	27	14
Verheiratet									
Selbstständige	572	/	/	62	199	198	58	36	15
Mithelfende Familienangehörige	243	-	/	20	70	75	28	27	22
Beamtinnen	412	-	/	74	121	161	40	15	/
Angestellte ¹⁾	4 729	/	88	931	1 730	1 435	394	127	23
Arbeiterinnen ²⁾	1 830	/	44	315	635	585	164	66	18
Zusammen	7 786	7	139	1 403	2 754	2 453	684	270	77
Verwitwet/Geschieden									
Selbstständige	139	-	-	6	34	46	20	17	16
Mithelfende Familienangehörige	11	-	-	/	/	/	/	/	5
Beamtinnen	69	-	-	/	17	32	11	5	/
Angestellte ¹⁾	970	/	/	93	322	341	129	62	20
Arbeiterinnen ²⁾	363	/	/	33	110	118	51	31	18
Zusammen	1 552	/	/	137	484	538	213	117	59
Zusammen									
Selbstständige	884	/	17	120	299	273	83	56	35
Mithelfende Familienangehörige	271	5	6	24	72	77	30	29	28
Beamtinnen	678	/	24	163	183	221	59	24	/
Angestellte ¹⁾	8 575	258	851	2 078	2 594	1 977	563	203	50
Arbeiterinnen ²⁾	2 838	152	233	492	854	745	224	101	37
Zusammen	13 246	420	1 131	2 878	4 001	3 293	959	414	150

1) Einschl. Auszubildende in anerkannten kaufmännischen und technischen Ausbildungsberufen.

2) Einschl. Auszubildende in anerkannten gewerblichen Ausbildungsberufen.

3 ERWERBSTÄTIGE**3.2 Erwerbstätige im Mai 2003 nach Familienstand, Stellung im Beruf und Altersgruppen**

1 000

Stellung im Beruf	Erwerbs- tätige ins- gesamt	Davon im Alter von ... bis unter ... Jahren							
		15 - 20	20 - 25	25 - 35	35 - 45	45 - 55	55 - 60	60 - 65	65 und mehr
I n s g e s a m t									
Ledig									
Selbstständige	664	5	35	214	254	107	23	17	9
Mithelfende Familienangehörige	45	13	14	10	/	/	/	/	/
Beamte/Beamtinnen	553	22	142	191	108	64	16	8	/
Angestellte ¹⁾	5 369	434	1 237	2 068	1 130	386	73	29	11
Arbeiter/-innen ²⁾	2 702	472	680	755	525	207	42	17	/
Zusammen	9 333	946	2 108	3 238	2 020	766	153	72	29
Verheiratet									
Selbstständige	2 165	/	7	196	672	692	263	214	122
Mithelfende Familienangehörige	296	-	/	22	77	82	32	35	47
Beamte/Beamtinnen	1 247	/	6	153	344	480	167	93	/
Angestellte ¹⁾	8 864	/	113	1 550	3 230	2 688	856	369	55
Arbeiter/-innen ²⁾	5 355	/	105	973	1 876	1 606	514	222	55
Zusammen	17 928	9	232	2 893	6 199	5 548	1 832	932	283
Verwitwet/Geschieden									
Selbstständige	332	-	-	16	85	112	47	39	32
Mithelfende Familienangehörige	15	-	-	/	/	/	/	/	8
Beamte/Beamtinnen	144	-	/	11	36	62	22	12	/
Angestellte ¹⁾	1 378	/	/	129	467	481	181	88	27
Arbeiter/-innen ²⁾	718	/	/	68	243	245	90	47	24
Zusammen	2 586	/	7	224	832	901	342	188	91
Insgesamt									
Selbstständige	3 161	6	42	426	1 010	911	333	269	164
Mithelfende Familienangehörige	357	13	15	33	81	85	34	39	57
Beamte/Beamtinnen	1 943	22	149	355	489	606	204	113	5
Angestellte ¹⁾	15 612	438	1 355	3 747	4 827	3 556	1 110	486	93
Arbeiter/-innen ²⁾	8 775	477	786	1 795	2 644	2 058	646	285	83
Insgesamt	29 847	956	2 347	6 356	9 052	7 215	2 327	1 192	403

1) Einschl. Auszubildende in anerkannten kaufmännischen und technischen Ausbildungsberufen.

2) Einschl. Auszubildende in anerkannten gewerblichen Ausbildungsberufen.

3 ERWERBSTÄTIGE**3.2 Erwerbstätige im Mai 2003 nach Familienstand, Stellung im Beruf und Altersgruppen**

Stellung im Beruf	Erwerbs- tätige ins- gesamt	Davon im Alter von . . . bis unter . . . Jahren							
		15 - 20	20 - 25	25 - 35	35 - 45	45 - 55	55 - 60	60 - 65	65 und mehr
	1 000	% (Anteil an Spalte 1)							
M ä n n l i c h									
Ledig									
Selbstständige	491	/	4,6	32,9	38,2	16,1	3,5	2,8	1,2
Mithelfende Familienangehörige	28	28,0	31,5	24,8	/	/	/	/	/
Beamte	356	5,4	33,6	29,8	17,8	9,8	2,0	/	/
Angestellte ¹⁾	2 493	7,2	19,1	40,7	23,6	7,4	1,3	0,6	/
Arbeiter ²⁾	2 056	15,8	23,9	29,7	20,2	8,0	1,6	0,6	/
Zusammen	5 425	9,8	20,6	35,0	23,2	8,6	1,7	0,8	0,3
Verheiratet									
Selbstständige	1 594	-	/	8,4	29,7	31,0	12,9	11,2	6,7
Mithelfende Familienangehörige	53	-	/	/	14,0	11,7	/	16,0	47,2
Beamte	835	/	/	9,5	26,7	38,3	15,2	9,3	/
Angestellte ¹⁾	4 135	/	0,6	15,0	36,3	30,3	11,2	5,8	0,8
Arbeiter ²⁾	3 525	/	1,7	18,6	35,2	29,0	9,9	4,4	1,1
Zusammen	10 142	/	0,9	14,7	34,0	30,5	11,3	6,5	2,0
Verwitwet/Geschieden									
Selbstständige	193	-	-	5,3	26,5	34,2	14,2	11,2	8,6
Mithelfende Familienangehörige	/	-	-	/	/	/	/	/	/
Beamte	74	-	/	9,2	26,8	39,9	14,7	8,9	/
Angestellte ¹⁾	408	-	/	8,7	35,6	34,4	12,8	6,5	1,7
Arbeiter ²⁾	355	/	/	9,8	37,3	35,7	10,8	4,4	1,6
Zusammen	1 035	/	/	8,5	33,7	35,1	12,5	6,9	3,1
Zusammen									
Selbstständige	2 277	/	1,1	13,4	31,3	28,0	11,0	9,4	5,7
Mithelfende Familienangehörige	86	9,1	10,5	10,5	11,0	8,5	/	11,1	33,9
Beamte	1 265	1,5	9,9	15,2	24,2	30,4	11,5	7,0	/
Angestellte ¹⁾	7 037	2,6	7,2	23,7	31,7	22,4	7,8	4,0	0,6
Arbeiter ²⁾	5 936	5,5	9,3	21,9	30,2	22,1	7,1	3,1	0,8
Zusammen	16 601	3,2	7,3	20,9	30,4	23,6	8,2	4,7	1,5

1) Einschl. Auszubildende in anerkannten kaufmännischen und technischen Ausbildungsberufen.

2) Einschl. Auszubildende in anerkannten gewerblichen Ausbildungsberufen.

3 ERWERBSTÄTIGE**3.2 Erwerbstätige im Mai 2003 nach Familienstand, Stellung im Beruf und Altersgruppen**

Stellung im Beruf	Erwerbs- tätige ins- gesamt	Davon im Alter von . . . bis unter . . . Jahren							
		15 - 20	20 - 25	25 - 35	35 - 45	45 - 55	55 - 60	60 - 65	65 und mehr
	1 000	% (Anteil an Spalte 1)							
Weiblich									
Ledig									
Selbstständige	173	/	7,4	30,2	38,1	16,3	3,1	/	/
Mithelfende Familienangehörige	17	30,3	29,7	/	/	/	-	/	/
Beamtinnen	197	/	11,4	43,4	22,9	14,8	4,3	/	/
Angestellte ¹⁾	2 876	8,9	26,4	36,7	18,9	7,0	1,4	0,5	0,3
Arbeiterinnen ²⁾	645	22,9	29,1	22,4	16,8	6,5	1,3	/	/
Zusammen	3 908	10,6	25,3	34,3	19,5	7,7	1,6	0,7	0,4
Verheiratet									
Selbstständige	572	/	/	10,9	34,7	34,6	10,1	6,3	2,7
Mithelfende Familienangehörige	243	-	/	8,4	28,7	31,1	11,7	11,1	8,9
Beamtinnen	412	-	/	17,9	29,4	39,0	9,7	3,5	/
Angestellte ¹⁾	4 729	/	1,9	19,7	36,6	30,3	8,3	2,7	0,5
Arbeiterinnen ²⁾	1 830	/	2,4	17,2	34,7	31,9	9,0	3,6	1,0
Zusammen	7 786	0,1	1,8	18,0	35,4	31,5	8,8	3,5	1,0
Verwitwet/Geschieden									
Selbstständige	139	-	-	4,4	24,4	33,4	14,2	12,2	11,4
Mithelfende Familienangehörige	11	-	-	/	/	/	/	/	48,0
Beamtinnen	69	-	-	/	23,9	46,0	16,0	7,8	/
Angestellte ¹⁾	970	/	/	9,6	33,2	35,1	13,3	6,3	2,0
Arbeiterinnen ²⁾	363	/	/	9,1	30,4	32,5	14,2	8,5	5,0
Zusammen	1 552	/	/	8,8	31,2	34,7	13,7	7,5	3,8
Zusammen									
Selbstständige	884	/	1,9	13,6	33,8	30,8	9,4	6,3	3,9
Mithelfende Familienangehörige	271	1,9	2,1	8,8	26,6	28,6	10,9	10,9	10,2
Beamtinnen	678	/	3,6	24,1	27,0	32,7	8,8	3,5	/
Angestellte ¹⁾	8 575	3,0	9,9	24,2	30,2	23,1	6,6	2,4	0,6
Arbeiterinnen ²⁾	2 838	5,3	8,2	17,4	30,1	26,2	7,9	3,6	1,3
Zusammen	13 246	3,2	8,5	21,7	30,2	24,9	7,2	3,1	1,1

1) Einschl. Auszubildende in anerkannten kaufmännischen und technischen Ausbildungsberufen.

2) Einschl. Auszubildende in anerkannten gewerblichen Ausbildungsberufen.

3 ERWERBSTÄTIGE**3.2 Erwerbstätige im Mai 2003 nach Familienstand, Stellung im Beruf und Altersgruppen**

Stellung im Beruf	Erwerbs- tätige ins- gesamt	Davon im Alter von . . . bis unter . . . Jahren							
		15 - 20	20 - 25	25 - 35	35 - 45	45 - 55	55 - 60	60 - 65	65 und mehr
	1 000	% (Anteil an Spalte 1)							
I n s g e s a m t									
Ledig									
Selbstständige	664	0,8	5,3	32,2	38,2	16,2	3,4	2,5	1,4
Mithelfende Familienangehörige	45	28,9	30,8	22,3	/	/	/	/	/
Beamte/Beamtinnen	553	3,9	25,7	34,6	19,6	11,5	2,8	1,5	/
Angestellte ¹⁾	5 369	8,1	23,0	38,5	21,0	7,2	1,4	0,5	0,2
Arbeiter/-innen ²⁾	2 702	17,5	25,2	27,9	19,4	7,7	1,6	0,6	/
Zusammen	9 333	10,1	22,6	34,7	21,6	8,2	1,6	0,8	0,3
Verheiratet									
Selbstständige	2 165	/	0,3	9,0	31,0	31,9	12,1	9,9	5,7
Mithelfende Familienangehörige	296	-	/	7,5	26,0	27,6	10,9	12,0	15,8
Beamte/Beamtinnen	1 247	/	0,5	12,3	27,6	38,5	13,4	7,4	/
Angestellte ¹⁾	8 864	/	1,3	17,5	36,4	30,3	9,7	4,2	0,6
Arbeiter/-innen ²⁾	5 355	/	2,0	18,2	35,0	30,0	9,6	4,1	1,0
Zusammen	17 928	0,0	1,3	16,1	34,6	30,9	10,2	5,2	1,6
Verwitwet/Geschieden									
Selbstständige	332	-	-	4,9	25,6	33,9	14,2	11,6	9,8
Mithelfende Familienangehörige	15	-	-	/	/	/	/	/	53,6
Beamte/Beamtinnen	144	-	/	7,7	25,4	42,8	15,3	8,4	/
Angestellte ¹⁾	1 378	/	/	9,3	33,9	34,9	13,2	6,4	1,9
Arbeiter/-innen ²⁾	718	/	/	9,4	33,8	34,1	12,5	6,5	3,3
Zusammen	2 586	/	0,3	8,7	32,2	34,8	13,2	7,3	3,5
Insgesamt									
Selbstständige	3 161	0,2	1,3	13,5	32,0	28,8	10,5	8,5	5,2
Mithelfende Familienangehörige	357	3,6	4,1	9,2	22,8	23,7	9,6	10,9	15,9
Beamte/Beamtinnen	1 943	1,1	7,7	18,3	25,2	31,2	10,5	5,8	0,3
Angestellte ¹⁾	15 612	2,8	8,7	24,0	30,9	22,8	7,1	3,1	0,6
Arbeiter/-innen ²⁾	8 775	5,4	9,0	20,5	30,1	23,4	7,4	3,3	1,0
Insgesamt	29 847	3,2	7,9	21,3	30,3	24,2	7,8	4,0	1,3

1) Einschl. Auszubildende in anerkannten kaufmännischen und technischen Ausbildungsberufen.

2) Einschl. Auszubildende in anerkannten gewerblichen Ausbildungsberufen.

3 Erwerbstätige**3.3 Erwerbstätige im Mai 2003 nach Staatsangehörigkeit, Stellung im Beruf und Altersgruppen****1 000**

Stellung im Beruf	Erwerbs- tätige ins- gesamt	Davon im Alter von . . . bis unter . . . Jahren							
		15 - 20	20 - 25	25 - 35	35 - 45	45 - 55	55 - 60	60 - 65	65 und mehr
M ä n n l i c h									
Deutsche									
Selbstständige und Mithelfende									
Familienangehörige	2 156	10	28	265	655	594	237	212	153
Abhängige	12 685	476	1 029	2 658	3 915	3 006	997	515	89
Zusammen	14 840	486	1 057	2 924	4 570	3 600	1 234	727	242
Ausländer									
Selbstständige und Mithelfende									
Familienangehörige	207	/	6	49	66	52	17	11	6
Abhängige	1 554	49	153	505	415	270	117	41	5
Zusammen	1 761	50	159	554	481	322	134	51	11
darunter Ausländer aus EU-Staaten									
Selbstständige und Mithelfende									
Familienangehörige	109	/	/	20	33	29	11	8	/
Abhängige	496	14	33	134	139	110	47	17	/
Zusammen	605	15	37	154	172	139	58	25	5
Zusammen									
Selbstständige und Mithelfende									
Familienangehörige	2 363	11	35	314	721	646	255	223	159
Abhängige	14 238	525	1 182	3 163	4 330	3 276	1 114	556	94
Zusammen	16 601	536	1 216	3 477	5 051	3 922	1 368	778	253
W e i b l i c h									
Deutsche									
Selbstständige und Mithelfende									
Familienangehörige	1 065	7	17	122	343	325	106	84	61
Abhängige	11 035	369	989	2 411	3 367	2 713	787	314	85
Zusammen	12 100	377	1 006	2 533	3 710	3 039	893	398	146
Ausländer									
Selbstständige und Mithelfende									
Familienangehörige	89	/	/	22	28	25	6	/	/
Abhängige	1 057	43	120	323	263	230	60	14	/
Zusammen	1 146	43	125	346	291	255	66	16	/
darunter Ausländer aus EU-Staaten									
Selbstständige und Mithelfende									
Familienangehörige	46	/	/	10	15	14	/	/	/
Abhängige	334	10	31	91	90	79	25	6	/
Zusammen	379	11	33	100	106	94	28	7	/

3 Erwerbstätige**3.3 Erwerbstätige im Mai 2003 nach Staatsangehörigkeit, Stellung im Beruf und Altersgruppen****1 000**

Stellung im Beruf	Erwerbs- tätige ins- gesamt	Davon im Alter von ... bis unter ... Jahren							
		15 - 20	20 - 25	25 - 35	35 - 45	45 - 55	55 - 60	60 - 65	65 und mehr

noch Weiblich**Zusammen**

Selbstständige und Mithelfende									
Familienangehörige	1 155	7	22	144	371	350	112	85	62
Abhängige	12 091	412	1 109	2 734	3 630	2 943	847	329	88
Zusammen	13 246	420	1 131	2 878	4 001	3 293	959	414	150

Insgesamt**Deutsche**

Selbstständige und Mithelfende									
Familienangehörige	3 221	17	46	387	998	920	344	296	214
Abhängige	23 719	845	2 017	5 069	7 282	5 719	1 784	829	174
Zusammen	26 941	862	2 063	5 456	8 280	6 639	2 127	1 125	387

Ausländer

Selbstständige und Mithelfende									
Familienangehörige	296	/	11	71	93	76	23	12	7
Abhängige	2 610	92	273	828	678	500	176	55	8
Zusammen	2 907	93	284	899	772	576	200	67	15

darunter Ausländer aus EU-Staaten

Selbstständige und Mithelfende									
Familienangehörige	154	/	/	29	48	43	15	9	/
Abhängige	830	25	64	225	229	189	71	23	/
Zusammen	984	26	69	254	278	233	86	32	7

Insgesamt

Selbstständige und Mithelfende									
Familienangehörige	3 518	19	57	459	1 092	996	367	308	221
Abhängige	26 330	937	2 290	5 897	7 960	6 219	1 960	884	182
Insgesamt	29 847	956	2 347	6 356	9 052	7 215	2 327	1 192	403

Anteil der ausländischen Erwerbstätigen an den Erwerbstätigen insgesamt

Selbstständige und Mithelfende									
Familienangehörige	8,4	/	19,7	15,6	8,6	7,7	6,4	3,9	3,2
Abhängige	9,9	9,8	11,9	14,0	8,5	8,0	9,0	6,2	4,6
Zusammen	9,7	9,8	12,1	14,2	8,5	8,0	8,6	5,6	3,8

3 ERWERBSTÄTIGE**3.4 Erwerbstätige im Mai 2003 nach Wirtschaftsunterbereichen und Stellung im Beruf**

1 000

Wirtschaftsunterbereich ¹⁾	Erwerbs- tätige ins- gesamt	Selbstständige			Mithel- fende Fami- lien- ange- hörige	Beamte/ Beam- tinnen	Ange- stellte	Arbeiter/ -innen	Auszubildende in anerkannten	
		zu- sammen	ohne Beschäftigte(n)	mit					kaufm./ techn.	gewerb- lichen Ausbildungs- berufen
Männlich										
Land- und Forstwirtschaft; Fischerei	457	236	155	81	36	/	48	117	/	13
Produzierendes Gewerbe										
Bergbau und Verarbeitendes Gewerbe	5 308	272	102	171	7	/	2 049	2 762	79	133
Energie- und Wasserversorgung	182	/	/	/	-	/	108	66	/	/
Baugewerbe	1 623	284	119	166	/	/	358	874	19	83
Zusammen	7 113	558	221	337	11	7	2 515	3 703	100	220
Handel, Gastgewerbe und Verkehr										
Handel und Gastgewerbe	2 384	514	201	313	23	/	1 074	636	70	66
Verkehr und Nachrichtenübermittlung	1 126	92	44	48	/	127	446	440	13	/
Zusammen	3 510	606	245	360	26	129	1 520	1 077	83	70
Sonstige Dienstleistungen										
Kredit- und Versicherungsgewerbe	605	89	62	28	/	7	479	8	20	/
Grundstückswesen, Vermietung, wirt- schaftliche Dienstleistungen	1 431	437	247	190	/	14	747	192	27	10
Öffentliche Verwaltung u.ä.	1 397	X	X	X	X	785	397	195	14	5
Öffentliche und private Dienstleistungen (ohne öffentliche Verwaltung)	2 087	350	172	179	7	318	1 062	304	22	23
Zusammen	5 521	878	481	397	12	1 125	2 686	698	83	39
Zusammen	16 601	2 277	1 101	1 176	86	1 265	6 768	5 594	269	342
Weiblich										
Land- und Forstwirtschaft; Fischerei	238	39	28	11	111	/	40	41	/	5
Produzierendes Gewerbe										
Bergbau und Verarbeitendes Gewerbe	2 024	55	32	23	24	/	1 065	799	52	28
Energie- und Wasserversorgung	46	/	/	/	-	-	39	/	/	-
Baugewerbe	261	17	7	10	19	/	179	34	6	6
Zusammen	2 332	72	39	33	43	/	1 284	838	60	34
Handel, Gastgewerbe und Verkehr										
Handel und Gastgewerbe	2 833	237	114	123	64	/	1 798	624	78	32
Verkehr und Nachrichtenübermittlung	463	19	8	10	5	44	282	95	17	/
Zusammen	3 296	256	123	133	69	45	2 080	718	94	34

1) Klassifikation der Wirtschaftszweige, Ausgabe 2003 (WZ 2003), Tiefengliederung für den Mikrozensus (siehe Band 1).

3 ERWERBSTÄTIGE**3.4 Erwerbstätige im Mai 2003 nach Wirtschaftsunterbereichen und Stellung im Beruf**

1 000

Wirtschaftsunterbereich ¹⁾	Erwerbs- tätige ins- gesamt	Selbstständige			Mithel- fende Fami- lien- ange- hörige	Beamte/ Beam- tinnen	Ange- stellte	Arbeiter/ -innen	Auszubildende in anerkannten	
		zu- sammen	ohne	mit					kaufm./ techn.	gewerb- lichen
			Beschäftigte(n)							
noch Weiblich										
Sonstige Dienstleistungen										
Kredit- und Versicherungsgewerbe	593	17	13	/	/	6	520	20	26	/
Grundstückswesen, Vermietung, wirt- schaftliche Dienstleistungen	1 281	144	107	37	16	5	772	295	42	7
Öffentliche Verwaltung u.ä.	969	X	X	X	X	240	611	90	23	/
Öffentliche und private Dienstleistungen (ohne öffentliche Verwaltung)	4 537	355	248	107	29	380	2 919	664	103	88
Zusammen	7 380	517	369	148	48	632	4 821	1 069	194	99
Zusammen	13 246	884	558	325	271	678	8 225	2 666	350	172
Insgesamt										
Land- und Forstwirtschaft; Fischerei	695	275	183	92	148	/	88	158	/	19
Produzierendes Gewerbe										
Bergbau und Verarbeitendes Gewerbe	7 332	327	133	193	31	6	3 115	3 562	131	162
Energie- und Wasserversorgung	228	/	/	/	-	/	147	70	/	/
Baugewerbe	1 885	301	125	176	23	/	537	908	25	89
Zusammen	9 445	630	260	370	54	9	3 799	4 540	160	254
Handel, Gastgewerbe und Verkehr										
Handel und Gastgewerbe	5 217	751	316	435	86	/	2 872	1 260	148	98
Verkehr und Nachrichtenübermittlung	1 589	111	53	58	9	172	728	535	30	5
Zusammen	6 806	861	368	493	95	174	3 599	1 795	178	104
Sonstige Dienstleistungen										
Kredit- und Versicherungsgewerbe	1 198	106	75	32	/	13	999	28	46	/
Grundstückswesen, Vermietung, wirt- schaftliche Dienstleistungen	2 712	581	354	227	21	20	1 518	487	69	16
Öffentliche Verwaltung u.ä.	2 366	X	X	X	X	1 025	1 009	285	38	8
Öffentliche und private Dienstleistungen (ohne öffentliche Verwaltung)	6 625	705	420	286	36	699	3 981	968	125	111
Zusammen	12 900	1 394	849	545	60	1 756	7 507	1 767	277	138
Insgesamt	29 847	3 161	1 660	1 501	357	1 943	14 993	8 260	619	514

1) Klassifikation der Wirtschaftszweige, Ausgabe 2003 (WZ 2003), Tiefengliederung für den Mikrozensus (siehe Band 1).

3 ERWERBSTÄTIGE**3.4 Erwerbstätige im Mai 2003 nach Wirtschaftsunterbereichen und Stellung im Beruf**

Wirtschaftsunterbereich ¹⁾	Erwerbs- tätige ins- gesamt	Selbstständige			Mithel- fende Fami- lien- ange- hörige	Beamte/ Beam- tinnen	Ange- stellte	Arbeiter/ -innen	Auszubildende in anerkannten	
		zu- sammen	ohne mit Beschäftigte(n)	kaufm./ techn.					gewerb- lichen Ausbildungs- berufen	
	1 000	% (Anteil an Spalte 1)								

M ä n n l i c h

Land- und Forstwirtschaft; Fischerei	457	51,6	33,8	17,8	8,0	/	10,5	25,7	/	2,9
Produzierendes Gewerbe										
Bergbau und Verarbeitendes Gewerbe	5 308	5,1	1,9	3,2	0,1	/	38,6	52,0	1,5	2,5
Energie- und Wasserversorgung	182	/	/	/	-	/	59,3	36,3	/	/
Baugewerbe	1 623	17,5	7,3	10,2	/	/	22,0	53,8	1,1	5,1
Zusammen	7 113	7,8	3,1	4,7	0,2	0,1	35,4	52,0	1,4	3,1
Handel, Gastgewerbe und Verkehr										
Handel und Gastgewerbe	2 384	21,5	8,4	13,1	1,0	/	45,0	26,7	2,9	2,8
Verkehr und Nachrichtenübermittlung	1 126	8,2	3,9	4,2	/	11,3	39,6	39,1	1,2	/
Zusammen	3 510	17,3	7,0	10,3	0,7	3,7	43,3	30,7	2,4	2,0
Sonstige Dienstleistungen										
Kredit- und Versicherungsgewerbe	605	14,8	10,2	4,6	/	1,2	79,2	1,3	3,2	/
Grundstückswesen, Vermietung, wirt- schaftliche Dienstleistungen	1 431	30,5	17,3	13,3	/	1,0	52,2	13,4	1,9	0,7
Öffentliche Verwaltung u.ä.	1 397	X	X	X	X	56,2	28,4	13,9	1,0	0,4
Öffentliche und private Dienstleistungen (ohne öffentliche Verwaltung)	2 087	16,8	8,2	8,6	0,4	15,3	50,9	14,5	1,1	1,1
Zusammen	5 521	15,9	8,7	7,2	0,2	20,4	48,6	12,6	1,5	0,7
Zusammen	16 601	13,7	6,6	7,1	0,5	7,6	40,8	33,7	1,6	2,1

W e i b l i c h

Land- und Forstwirtschaft; Fischerei	238	16,4	11,8	4,6	46,7	/	16,8	17,2	/	2,2
Produzierendes Gewerbe										
Bergbau und Verarbeitendes Gewerbe	2 024	2,7	1,6	1,1	1,2	/	52,6	39,5	2,6	1,4
Energie- und Wasserversorgung	46	/	/	/	-	-	85,0	/	/	-
Baugewerbe	261	6,6	2,6	4,0	7,2	/	68,6	13,0	2,3	2,3
Zusammen	2 332	3,1	1,7	1,4	1,8	/	55,1	35,9	2,6	1,5
Handel, Gastgewerbe und Verkehr										
Handel und Gastgewerbe	2 833	8,4	4,0	4,3	2,2	/	63,5	22,0	2,7	1,1
Verkehr und Nachrichtenübermittlung	463	4,0	1,8	2,2	1,2	9,6	60,9	20,5	3,6	/
Zusammen	3 296	7,8	3,7	4,0	2,1	1,4	63,1	21,8	2,9	1,0

1) Klassifikation der Wirtschaftszweige, Ausgabe 2003 (WZ 2003), Tiefengliederung für den Mikrozensus (siehe Band 1).

3 ERWERBSTÄTIGE**3.4 Erwerbstätige im Mai 2003 nach Wirtschaftsunterbereichen und Stellung im Beruf**

Wirtschaftsunterbereich ¹⁾	Erwerbs- tätige ins- gesamt	Selbstständige			Mithel- fende Fami- lien- ange- hörige	Beamte/ Beam- tinnen	Ange- stellte	Arbeiter/ -innen	Auszubildende in anerkannten	
		zu- sammen	ohne mit Beschäftigte(n)	kaufm./ techn.					gewerb- lichen Ausbildungs- berufen	
	1 000	% (Anteil an Spalte 1)								

noch Weiblich

Sonstige Dienstleistungen										
Kredit- und Versicherungsgewerbe	593	2,9	2,2	/	/	1,0	87,6	3,4	4,4	/
Grundstückswesen, Vermietung, wirtschaftliche Dienstleistungen	1 281	11,3	8,3	2,9	1,3	0,4	60,3	23,0	3,3	0,5
Öffentliche Verwaltung u.ä.	969	X	X	X	X	24,8	63,1	9,3	2,4	/
Öffentliche und private Dienstleistungen (ohne öffentliche Verwaltung)	4 537	7,8	5,5	2,4	0,6	8,4	64,3	14,6	2,3	1,9
Zusammen	7 380	7,0	5,0	2,0	0,6	8,6	65,3	14,5	2,6	1,3
Zusammen	13 246	6,7	4,2	2,5	2,0	5,1	62,1	20,1	2,6	1,3

Insgesamt

Land- und Forstwirtschaft; Fischerei	695	39,5	26,3	13,3	21,2	/	12,6	22,8	/	2,7
Produzierendes Gewerbe										
Bergbau und Verarbeitendes Gewerbe	7 332	4,5	1,8	2,6	0,4	0,1	42,5	48,6	1,8	2,2
Energie- und Wasserversorgung	228	/	/	/	-	/	64,5	30,8	/	/
Baugewerbe	1 885	16,0	6,6	9,3	1,2	/	28,5	48,2	1,3	4,7
Zusammen	9 445	6,7	2,7	3,9	0,6	0,1	40,2	48,1	1,7	2,7
Handel, Gastgewerbe und Verkehr										
Handel und Gastgewerbe	5 217	14,4	6,0	8,3	1,7	/	55,0	24,2	2,8	1,9
Verkehr und Nachrichtenübermittlung	1 589	7,0	3,3	3,7	0,6	10,8	45,8	33,7	1,9	0,3
Zusammen	6 806	12,7	5,4	7,2	1,4	2,6	52,9	26,4	2,6	1,5
Sonstige Dienstleistungen										
Kredit- und Versicherungsgewerbe	1 198	8,9	6,2	2,6	/	1,1	83,4	2,3	3,8	/
Grundstückswesen, Vermietung, wirtschaftliche Dienstleistungen	2 712	21,4	13,0	8,4	0,8	0,7	56,0	17,9	2,5	0,6
Öffentliche Verwaltung u.ä.	2 366	X	X	X	X	43,3	42,6	12,0	1,6	0,4
Öffentliche und private Dienstleistungen (ohne öffentliche Verwaltung)	6 625	10,6	6,3	4,3	0,5	10,5	60,1	14,6	1,9	1,7
Zusammen	12 900	10,8	6,6	4,2	0,5	13,6	58,2	13,7	2,2	1,1
Insgesamt	29 847	10,6	5,6	5,0	1,2	6,5	50,2	27,7	2,1	1,7

1) Klassifikation der Wirtschaftszweige, Ausgabe 2003 (WZ 2003), Tiefengliederung für den Mikrozensus (siehe Band 1).

3 Erwerbstätige**3.5 Erwerbstätige im Mai 2003 nach Wirtschaftsunterbereichen und Altersgruppen**

1 000

Wirtschaftsunterbereich ¹⁾	Erwerbs- tätige ins- gesamt	Davon im Alter von . . . bis unter . . . Jahren							
		15 - 20	20 - 25	25 - 35	35 - 45	45 - 55	55 - 60	60 - 65	65 und mehr
M ä n n l i c h									
Land- und Forstwirtschaft; Fischerei	457	14	27	73	132	107	35	37	32
Produzierendes Gewerbe									
Bergbau und Verarbeitendes Gewerbe	5 308	184	344	1 122	1 733	1 258	426	197	43
Energie- und Wasserversorgung	182	/	9	31	61	55	15	6	/
Baugewerbe	1 623	88	138	341	508	342	120	67	20
Zusammen	7 113	276	491	1 494	2 302	1 655	561	271	64
Handel, Gastgewerbe und Verkehr									
Handel und Gastgewerbe	2 384	125	214	542	673	489	176	117	50
Verkehr und Nachrichtenübermittlung	1 126	15	55	242	360	299	97	45	14
Zusammen	3 510	140	269	784	1 033	788	272	162	64
Sonstige Dienstleistungen									
Kredit- und Versicherungsgewerbe	605	8	36	134	185	152	56	28	/
Grundstückswesen, Vermietung, wirt- schaftliche Dienstleistungen	1 431	21	83	355	455	298	105	73	41
Öffentliche Verwaltung u.ä.	1 397	32	153	243	374	382	133	73	6
Öffentliche und private Dienstleistungen (ohne öffentliche Verwaltung)	2 087	43	156	394	570	540	206	134	42
Zusammen	5 521	105	429	1 127	1 584	1 371	500	309	94
Zusammen	16 601	536	1 216	3 477	5 051	3 922	1 368	778	253
W e i b l i c h									
Land- und Forstwirtschaft; Fischerei	238	7	11	31	69	65	18	19	18
Produzierendes Gewerbe									
Bergbau und Verarbeitendes Gewerbe	2 024	72	155	435	642	500	150	54	17
Energie- und Wasserversorgung	46	/	/	11	15	11	/	/	-
Baugewerbe	261	10	17	56	81	64	19	10	/
Zusammen	2 332	83	176	502	738	575	173	64	22
Handel, Gastgewerbe und Verkehr									
Handel und Gastgewerbe	2 833	117	277	585	807	684	221	100	42
Verkehr und Nachrichtenübermittlung	463	10	45	116	154	99	25	10	/
Zusammen	3 296	128	322	701	961	783	246	110	46

1) Klassifikation der Wirtschaftszweige, Ausgabe 2003 (WZ 2003), Tiefengliederung für den Mikrozensus (siehe Band 1).

3 Erwerbstätige**3.5 Erwerbstätige im Mai 2003 nach Wirtschaftsunterbereichen und Altersgruppen**

1 000

Wirtschaftsunterbereich ¹⁾	Erwerbs- tätige ins- gesamt	Davon im Alter von ... bis unter ... Jahren							
		15 - 20	20 - 25	25 - 35	35 - 45	45 - 55	55 - 60	60 - 65	65 und mehr
noch Weiblich									
Sonstige Dienstleistungen									
Kredit- und Versicherungsgewerbe	593	15	61	155	174	138	38	11	/
Grundstückswesen, Vermietung, wirtschaftliche Dienstleistungen	1 281	32	111	325	397	282	78	41	15
Öffentliche Verwaltung u.ä.	969	19	64	205	309	265	79	25	/
Öffentliche und private Dienstleistungen (ohne öffentliche Verwaltung)	4 537	137	385	961	1 353	1 184	327	144	46
Zusammen	7 380	202	621	1 645	2 232	1 871	523	220	64
Zusammen	13 246	420	1 131	2 878	4 001	3 293	959	414	150
Insgesamt									
Land- und Forstwirtschaft; Fischerei	695	21	38	103	201	172	53	56	50
Produzierendes Gewerbe									
Bergbau und Verarbeitendes Gewerbe	7 332	256	499	1 557	2 375	1 758	576	252	60
Energie- und Wasserversorgung	228	5	14	43	76	66	18	6	/
Baugewerbe	1 885	98	155	396	589	406	139	77	25
Zusammen	9 445	359	667	1 996	3 040	2 230	734	335	85
Handel, Gastgewerbe und Verkehr									
Handel und Gastgewerbe	5 217	242	491	1 127	1 480	1 173	396	217	92
Verkehr und Nachrichtenübermittlung	1 589	26	100	358	514	397	122	55	18
Zusammen	6 806	268	591	1 484	1 994	1 570	518	271	110
Sonstige Dienstleistungen									
Kredit- und Versicherungsgewerbe	1 198	23	97	289	359	291	94	39	7
Grundstückswesen, Vermietung, wirtschaftliche Dienstleistungen	2 712	53	194	680	852	580	184	114	55
Öffentliche Verwaltung u.ä.	2 366	52	218	448	683	647	213	98	8
Öffentliche und private Dienstleistungen (ohne öffentliche Verwaltung)	6 625	180	541	1 355	1 924	1 724	533	278	88
Zusammen	12 900	308	1 051	2 772	3 817	3 242	1 023	529	158
Insgesamt	29 847	956	2 347	6 356	9 052	7 215	2 327	1 192	403

1) Klassifikation der Wirtschaftszweige, Ausgabe 2003 (WZ 2003), Tiefengliederung für den Mikrozensus (siehe Band 1).

3 Erwerbstätige

3.5 Erwerbstätige im Mai 2003 nach Wirtschaftsunterbereichen und Altersgruppen

Wirtschaftsunterbereich ¹⁾	Erwerbs- tätige ins- gesamt	Davon im Alter von ... bis unter ... Jahren							
		15 - 20	20 - 25	25 - 35	35 - 45	45 - 55	55 - 60	60 - 65	65 und mehr
	1 000	% (Anteil an Spalte 1)							

Männlich

Land- und Forstwirtschaft; Fischerei	457	3,2	5,9	15,9	28,8	23,5	7,6	8,2	6,9
Produzierendes Gewerbe									
Bergbau und Verarbeitendes Gewerbe	5 308	3,5	6,5	21,1	32,7	23,7	8,0	3,7	0,8
Energie- und Wasserversorgung	182	/	4,7	17,2	33,3	30,5	8,3	3,3	/
Baugewerbe	1 623	5,4	8,5	21,0	31,3	21,0	7,4	4,1	1,2
Zusammen	7 113	3,9	6,9	21,0	32,4	23,3	7,9	3,8	0,9
Handel, Gastgewerbe und Verkehr									
Handel und Gastgewerbe	2 384	5,2	9,0	22,7	28,2	20,5	7,4	4,9	2,1
Verkehr und Nachrichtenübermittlung	1 126	1,3	4,9	21,5	32,0	26,5	8,6	4,0	1,2
Zusammen	3 510	4,0	7,7	22,3	29,4	22,4	7,8	4,6	1,8
Sonstige Dienstleistungen									
Kredit- und Versicherungsgewerbe	605	1,4	6,0	22,2	30,6	25,1	9,2	4,7	/
Grundstückswesen, Vermietung, wirtschaftliche Dienstleistungen	1 431	1,5	5,8	24,8	31,8	20,8	7,4	5,1	2,8
Öffentliche Verwaltung u.ä.	1 397	2,3	11,0	17,4	26,8	27,3	9,5	5,2	0,4
Öffentliche und private Dienstleistungen (ohne öffentliche Verwaltung)	2 087	2,1	7,5	18,9	27,3	25,9	9,9	6,4	2,0
Zusammen	5 521	1,9	7,8	20,4	28,7	24,8	9,1	5,6	1,7
Zusammen	16 601	3,2	7,3	20,9	30,4	23,6	8,2	4,7	1,5

Weiblich

Land- und Forstwirtschaft; Fischerei	238	2,8	4,7	12,9	29,1	27,3	7,6	8,1	7,6
Produzierendes Gewerbe									
Bergbau und Verarbeitendes Gewerbe	2 024	3,6	7,6	21,5	31,7	24,7	7,4	2,7	0,8
Energie- und Wasserversorgung	46	/	/	24,7	32,6	23,1	/	/	-
Baugewerbe	261	3,7	6,3	21,3	31,1	24,7	7,4	3,8	/
Zusammen	2 332	3,5	7,6	21,5	31,6	24,7	7,4	2,8	0,9
Handel, Gastgewerbe und Verkehr									
Handel und Gastgewerbe	2 833	4,1	9,8	20,6	28,5	24,1	7,8	3,5	1,5
Verkehr und Nachrichtenübermittlung	463	2,2	9,8	25,0	33,2	21,3	5,4	2,1	/
Zusammen	3 296	3,9	9,8	21,3	29,2	23,7	7,5	3,3	1,4

1) Klassifikation der Wirtschaftszweige, Ausgabe 2003 (WZ 2003), Tiefengliederung für den Mikrozensus (siehe Band 1).

3 Erwerbstätige**3.5 Erwerbstätige im Mai 2003 nach Wirtschaftsunterbereichen und Altersgruppen**

Wirtschaftsunterbereich ¹⁾	Erwerbs- tätige ins- gesamt	Davon im Alter von ... bis unter ... Jahren							
		15 - 20	20 - 25	25 - 35	35 - 45	45 - 55	55 - 60	60 - 65	65 und mehr
	1 000	% (Anteil an Spalte 1)							

noch Weiblich**Sonstige Dienstleistungen**

Kredit- und Versicherungsgewerbe	593	2,5	10,3	26,1	29,3	23,3	6,4	1,8	/
Grundstückswesen, Vermietung, wirtschaftliche Dienstleistungen	1 281	2,5	8,7	25,4	31,0	22,0	6,1	3,2	1,1
Öffentliche Verwaltung u.ä.	969	2,0	6,6	21,1	31,9	27,4	8,2	2,5	/
Öffentliche und private Dienstleistungen (ohne öffentliche Verwaltung)	4 537	3,0	8,5	21,2	29,8	26,1	7,2	3,2	1,0
Zusammen	7 380	2,7	8,4	22,3	30,3	25,3	7,1	3,0	0,9
Zusammen	13 246	3,2	8,5	21,7	30,2	24,9	7,2	3,1	1,1

Insgesamt**Land- und Forstwirtschaft; Fischerei****Produzierendes Gewerbe**

Bergbau und Verarbeitendes Gewerbe	7 332	3,5	6,8	21,2	32,4	24,0	7,9	3,4	0,8
Energie- und Wasserversorgung	228	2,3	5,9	18,7	33,2	29,0	8,0	2,7	/
Baugewerbe	1 885	5,2	8,2	21,0	31,3	21,5	7,4	4,1	1,3
Zusammen	9 445	3,8	7,1	21,1	32,2	23,6	7,8	3,5	0,9

Handel, Gastgewerbe und Verkehr

Handel und Gastgewerbe	5 217	4,6	9,4	21,6	28,4	22,5	7,6	4,1	1,8
Verkehr und Nachrichtenübermittlung	1 589	1,6	6,3	22,5	32,3	25,0	7,7	3,5	1,1
Zusammen	6 806	3,9	8,7	21,8	29,3	23,1	7,6	4,0	1,6

Sonstige Dienstleistungen

Kredit- und Versicherungsgewerbe	1 198	1,9	8,1	24,1	29,9	24,2	7,8	3,3	0,6
Grundstückswesen, Vermietung, wirtschaftliche Dienstleistungen	2 712	2,0	7,2	25,1	31,4	21,4	6,8	4,2	2,0
Öffentliche Verwaltung u.ä.	2 366	2,2	9,2	18,9	28,9	27,4	9,0	4,1	0,3
Öffentliche und private Dienstleistungen (ohne öffentliche Verwaltung)	6 625	2,7	8,2	20,5	29,0	26,0	8,1	4,2	1,3
Zusammen	12 900	2,4	8,1	21,5	29,6	25,1	7,9	4,1	1,2
Insgesamt	29 847	3,2	7,9	21,3	30,3	24,2	7,8	4,0	1,3

1) Klassifikation der Wirtschaftszweige, Ausgabe 2003 (WZ 2003), Tiefengliederung für den Mikrozensus (siehe Band 1).

3 Erwerbstätige**3.6 Erwerbstätige im Mai 2003 nach Wirtschaftsbereichen ^{*)}, Stellung im Beruf und Gemeindegrößenklassen**

1 000

Stellung im Beruf	Erwerbs- tätige ins- gesamt	Davon in Gemeinden mit ... bis unter ... Einwohnern						
		unter 2 000	2 000 - 5 000	5 000 - 10 000	10 000 - 20 000	20 000 - 50 000	50 000 - 100 000	100 000 und mehr
M ä n n l i c h								
Land- und Forstwirtschaft; Fischerei								
Selbstständige	236	53	50	43	35	32	9	14
Mithelfende Familienangehörige	36	9	10	8	/	/	/	/
Beamte	/	/	/	/	/	/	/	/
Angestellte ¹⁾	50	5	5	7	8	9	/	13
Arbeiter ²⁾	131	12	15	15	19	25	11	32
Zusammen	457	81	81	74	67	70	24	60
Produzierendes Gewerbe								
Selbstständige	558	34	63	77	91	106	49	137
Mithelfende Familienangehörige	11	/	/	/	/	/	/	/
Beamte	7	/	/	/	/	/	/	/
Angestellte ¹⁾	2 615	124	252	322	450	506	246	717
Arbeiter ²⁾	3 922	251	419	541	657	767	386	901
Zusammen	7 113	411	736	943	1 201	1 382	682	1 759
Handel, Gastgewerbe und Verkehr								
Selbstständige	606	29	57	71	93	112	56	188
Mithelfende Familienangehörige	26	/	/	/	6	/	/	7
Beamte	129	7	13	16	24	26	13	30
Angestellte ¹⁾	1 603	69	119	159	235	298	151	572
Arbeiter ²⁾	1 147	64	95	125	170	207	114	374
Zusammen	3 510	170	286	375	528	645	337	1 169
Sonstige Dienstleistungen								
Selbstständige	878	33	62	87	119	144	72	360
Mithelfende Familienangehörige	12	/	/	/	/	/	/	/
Beamte	1 125	62	98	128	187	215	112	322
Angestellte ¹⁾	2 769	110	185	249	386	481	236	1 123
Arbeiter ²⁾	737	41	54	84	100	135	74	250
Zusammen	5 521	246	399	549	794	977	496	2 059
Zusammen								
Selbstständige	2 277	150	232	277	339	393	186	700
Mithelfende Familienangehörige	86	11	14	15	14	12	6	14
Beamte	1 265	71	113	146	213	243	126	354
Angestellte ¹⁾	7 037	308	560	737	1 078	1 294	636	2 424
Arbeiter ²⁾	5 936	368	583	765	946	1 133	586	1 557
Zusammen	16 601	908	1 502	1 940	2 590	3 075	1 538	5 048

*) Klassifikation der Wirtschaftszweige, Ausgabe 2003 (WZ 2003), Tiefengliederung für den Mikrozensus (siehe Band 1).

1) Einschl. Auszubildende in anerkannten kaufmännischen und technischen Ausbildungsberufen.

2) Einschl. Auszubildende in anerkannten gewerblichen Ausbildungsberufen.

3 Erwerbstätige**3.6 Erwerbstätige im Mai 2003 nach Wirtschaftsbereichen ^{*)}, Stellung im Beruf und Gemeindegrößenklassen**

1 000

Stellung im Beruf	Erwerbs- tätige ins- gesamt	Davon in Gemeinden mit . . . bis unter . . . Einwohnern						
		unter 2 000	2 000 - 5 000	5 000 - 10 000	10 000 - 20 000	20 000 - 50 000	50 000 - 100 000	100 000 und mehr
Weiblich								
Land- und Forstwirtschaft; Fischerei								
Selbstständige	39	7	10	6	6	/	/	/
Mithelfende Familienangehörige	111	24	29	23	17	10	/	/
Beamtinnen	/	-	-	/	-	-	-	-
Angestellte ¹⁾	42	/	5	6	8	9	/	7
Arbeiterinnen ²⁾	46	/	7	9	9	8	/	5
Zusammen	238	41	51	44	39	32	12	20
Produzierendes Gewerbe								
Selbstständige	72	/	6	9	11	12	7	24
Mithelfende Familienangehörige	43	/	6	6	8	8	/	8
Beamtinnen	/	-	-	-	/	/	/	/
Angestellte ¹⁾	1 344	69	132	173	229	258	120	363
Arbeiterinnen ²⁾	872	52	113	141	155	177	78	156
Zusammen	2 332	128	257	329	403	456	209	551
Handel, Gastgewerbe und Verkehr								
Selbstständige	256	16	25	33	42	44	25	70
Mithelfende Familienangehörige	69	6	9	10	10	12	7	15
Beamtinnen	45	/	/	/	6	8	/	15
Angestellte ¹⁾	2 174	105	174	242	343	410	194	706
Arbeiterinnen ²⁾	752	44	66	91	116	139	81	213
Zusammen	3 296	173	278	381	517	614	312	1 021
Sonstige Dienstleistungen								
Selbstständige	517	20	35	47	74	87	40	214
Mithelfende Familienangehörige	48	/	/	5	6	11	/	15
Beamtinnen	632	26	44	61	94	112	62	232
Angestellte ¹⁾	5 015	241	385	536	724	895	464	1 770
Arbeiterinnen ²⁾	1 168	57	91	126	173	211	129	382
Zusammen	7 380	345	559	775	1 072	1 315	700	2 613
Zusammen								
Selbstständige	884	47	76	95	133	148	75	311
Mithelfende Familienangehörige	271	35	47	44	41	42	19	43
Beamtinnen	678	28	49	65	101	120	67	248
Angestellte ¹⁾	8 575	419	696	957	1 304	1 571	781	2 846
Arbeiterinnen ²⁾	2 838	158	276	367	453	536	291	757
Zusammen	13 246	686	1 145	1 529	2 032	2 417	1 232	4 204

*) Klassifikation der Wirtschaftszweige, Ausgabe 2003 (WZ 2003), Tiefengliederung für den Mikrozensus (siehe Band 1).

1) Einschl. Auszubildende in anerkannten kaufmännischen und technischen Ausbildungsberufen.

2) Einschl. Auszubildende in anerkannten gewerblichen Ausbildungsberufen.

3 Erwerbstätige**3.6 Erwerbstätige im Mai 2003 nach Wirtschaftsbereichen ^{*)}, Stellung im Beruf und Gemeindegrößenklassen**

1 000

Stellung im Beruf	Erwerbs- tätige ins- gesamt	Davon in Gemeinden mit ... bis unter ... Einwohnern						
		unter 2 000	2 000 - 5 000	5 000 - 10 000	10 000 - 20 000	20 000 - 50 000	50 000 - 100 000	100 000 und mehr
I n s g e s a m t								
Land- und Forstwirtschaft; Fischerei								
Selbstständige	275	60	60	49	41	37	11	17
Mithelfende Familienangehörige	148	33	38	31	21	14	/	6
Beamte/Beamtinnen	/	/	/	/	/	/	/	/
Angestellte ¹⁾	91	10	10	13	16	17	6	20
Arbeiter/-innen ²⁾	177	17	22	24	28	34	15	37
Zusammen	695	121	132	118	106	102	36	80
Produzierendes Gewerbe								
Selbstständige	630	38	69	86	101	118	56	161
Mithelfende Familienangehörige	54	/	8	8	10	10	/	10
Beamte/Beamtinnen	9	/	/	/	/	/	/	/
Angestellte ¹⁾	3 959	193	383	495	679	764	366	1 079
Arbeiter/-innen ²⁾	4 794	302	532	682	812	944	464	1 057
Zusammen	9 445	539	993	1 272	1 604	1 838	890	2 310
Handel, Gastgewerbe und Verkehr								
Selbstständige	861	45	82	104	136	156	81	258
Mithelfende Familienangehörige	95	7	11	14	16	15	10	22
Beamte/Beamtinnen	174	9	18	20	30	34	18	45
Angestellte ¹⁾	3 777	174	293	402	578	708	345	1 279
Arbeiter/-innen ²⁾	1 899	108	161	216	286	346	196	587
Zusammen	6 806	343	564	756	1 045	1 259	649	2 190
Sonstige Dienstleistungen								
Selbstständige	1 394	53	97	134	193	231	112	574
Mithelfende Familienangehörige	60	/	/	6	8	14	6	19
Beamte/Beamtinnen	1 756	88	143	189	281	326	174	554
Angestellte ¹⁾	7 784	350	570	785	1 110	1 375	700	2 893
Arbeiter/-innen ²⁾	1 905	98	144	210	273	346	203	632
Zusammen	12 900	592	958	1 324	1 866	2 292	1 196	4 672
Insgesamt								
Selbstständige	3 161	197	308	372	471	541	260	1 011
Mithelfende Familienangehörige	357	46	61	60	55	53	24	57
Beamte/Beamtinnen	1 943	99	162	211	313	363	192	602
Angestellte ¹⁾	15 612	727	1 256	1 695	2 382	2 865	1 417	5 270
Arbeiter/-innen ²⁾	8 775	525	859	1 132	1 399	1 670	877	2 313
Insgesamt	29 847	1 595	2 647	3 469	4 621	5 492	2 771	9 253

*) Klassifikation der Wirtschaftszweige, Ausgabe 2003 (WZ 2003), Tiefengliederung für den Mikrozensus (siehe Band 1).

1) Einschl. Auszubildende in anerkannten kaufmännischen und technischen Ausbildungsberufen.

2) Einschl. Auszubildende in anerkannten gewerblichen Ausbildungsberufen.

3 Erwerbstätige

**3.7 Erwerbstätige im Mai 2003, die zwei Erwerbstätigkeiten ausübten, nach Wirtschaftsbereichen^{*)}
und tatsächlich in der Berichtswoche vom 05. bis 11. Mai 2003 geleisteten Arbeitsstunden
in der zweiten Erwerbstätigkeit**

1 000

Wirtschaftsbereich der ersten Erwerbstätigkeit	Erwerbstätige insgesamt				Wirtschaftsbereich der zweiten Erwerbstätigkeit							
					Land- u. Forstwirtschaft; Fischerei				Sonstige Wirtschaftsbereiche			
	Tatsächlich geleistete Arbeitsstunden in der zweiten Erwerbstätigkeit											
	ins- gesamt	unter 15	15 - 24	25 und mehr	zu- sammen	unter 15	15 - 24	25 und mehr	zu- sammen	unter 15	15 - 24	25 und mehr

I n s g e s a m t

Land- und Forstwirtschaft; Fischerei	25	15	6	/	9	/	/	/	16	11	/	/
Produzierendes Gewerbe	222	169	35	18	44	22	12	10	178	147	22	8
Handel, Gastgewerbe und Verkehr	145	113	22	10	16	8	/	/	129	106	17	6
Sonstige Dienstleistungen	428	356	53	19	25	13	7	6	403	343	47	13
Insgesamt	820	653	116	51	94	47	26	21	726	606	90	30

Darunter Erwerbstätige mit unter 32 Wochenarbeitsstunden in der ersten Erwerbstätigkeit

Zusammen	259	200	41	19	20	9	/	7	240	191	36	13
----------	-----	-----	----	----	----	---	---	---	-----	-----	----	----

M ä n n l i c h

Land- und Forstwirtschaft; Fischerei	19	11	/	/	7	/	/	/	12	8	/	/
Produzierendes Gewerbe	169	127	28	15	39	19	11	9	130	108	17	6
Handel, Gastgewerbe und Verkehr	81	60	13	8	12	6	/	/	68	54	10	/
Sonstige Dienstleistungen	211	169	30	13	17	8	5	/	193	161	24	9
Zusammen	480	366	74	39	75	36	22	18	404	330	53	21

Darunter Erwerbstätige mit unter 32 Wochenarbeitsstunden in der ersten Erwerbstätigkeit

Zusammen	69	44	14	11	8	/	/	/	61	42	12	7
----------	----	----	----	----	---	---	---	---	----	----	----	---

^{*)} Klassifikation der Wirtschaftszweige, Ausgabe 2003 (WZ 2003), Tiefengliederung für den Mikrozensus (siehe Band 1).

3 Erwerbstätige**3.8 Erwerbstätige im Mai 2003 nach normalerweise geleisteter Wochenarbeitszeit, Stellung im Beruf, Altersgruppen, Familienstand, Wirtschaftsbereichen und monatlichem Nettoeinkommen**

1 000

Gegenstand der Nachweisung	Erwerbs- tätige ins- gesamt	Mit Angabe des Ein- kom- mens zusam- men	Davon mit einem monatlichen Nettoeinkommen von ... bis unter ... EUR									Ohne Angabe des Einkom- mens ¹⁾
			unter 300	300 - 500	500 - 700	700 - 900	900 - 1 100	1 100 - 1 300	1 300 - 1 500	1 500 - 2 000	2 000 und mehr	
M ä n n l i c h												
unter 21 Stunden												
Stellung im Beruf												
Selbstständige in der Land- und Forstwirtschaft; Fischerei	7	/	/	/	/	-	/	-	/	/	/	6
Selbstständige außerhalb der Land- und Forstwirtschaft; Fischerei	128	119	11	10	14	12	11	8	6	15	32	9
Mithelfende Familienangehörige	40	35	8	6	5	/	/	/	/	/	/	5
Beamte	19	18	/	-	/	/	/	/	/	/	9	/
Angestellte	348	335	39	51	52	49	37	26	21	30	29	13
Arbeiter	332	319	65	57	46	37	33	27	20	23	10	13
Auszubildende in anerkannten kaufmännischen und technischen Ausbildungsberufen	X	X	X	X	X	X	X	X	X	X	X	X
Auszubildende in anerkannten gewerblichen Ausbildungsberufen	X	X	X	X	X	X	X	X	X	X	X	X
Zusammen	874	827	122	124	119	103	86	66	50	74	83	47
Alter von ... bis unter ... Jahren												
15 - 25	178	169	82	42	23	15 /	/	/	/	/		9
25 - 45	311	300	25	56	64	54	43	21	12	14	11	12
45 - 65	266	248	14	23	26	25	26	29	25	38	44	18
65 und mehr	119	110	/	/	6	10	14	13	12	22	28	9
Familienstand												
Ledig	404	385	98	78	76	58	35	16	7	10	7	19
Verheiratet	402	378	22	41	35	34	42	41	38	57	69	24
Verwitwet	20	19	/	/	/	/	/	/	/	/	/	/
Geschieden	48	45	/	/	7	8	8	5	/	/	/	/
Wirtschaftsbereich ²⁾												
Land- u. Forstwirtschaft; Fischerei	33	24	/	/	5	/	/	/	/	/	/	9
Produzierendes Gewerbe	185	174	28	23	20	20	18	17	13	18	17	11
Handel, Gastgewerbe und Verkehr	255	244	44	45	36	29	24	18	14	19	14	11
Sonstige Dienstleistungen	401	385	47	50	57	50	42	29	22	36	52	16

1) Einschl. der selbstständigen Landwirte in der Haupttätigkeit und der Erwerbstätigen ohne Einkommen.

2) Klassifikation der Wirtschaftszweige, Ausgabe 2003 (WZ 2003), Tiefengliederung für den Mikrozensus (siehe Band 1).

3 Erwerbstätige**3.8 Erwerbstätige im Mai 2003 nach normalerweise geleisteter Wochenarbeitszeit, Stellung im Beruf, Altersgruppen, Familienstand, Wirtschaftsbereichen und monatlichem Nettoeinkommen**

1 000

Gegenstand der Nachweisung	Erwerbs- tätige ins- gesamt	Mit Angabe des Ein- kom- mens zusam- men	Davon mit einem monatlichen Nettoeinkommen von ... bis unter ... EUR									Ohne Angabe des Einkom- mens ¹⁾
			unter 300	300 - 500	500 - 700	700 - 900	900 - 1 100	1 100 - 1 300	1 300 - 1 500	1 500 - 2 000	2 000 und mehr	
noch M ä n n l i c h												
21 bis 39 Stunden												
Stellung im Beruf												
Selbstständige in der Land- und Forstwirtschaft; Fischerei	9	/	-	/	-	/	/	-	/	/	/	7
Selbstständige außerhalb der Land- und Forstwirtschaft; Fischerei	178	162	/	6	8	10	16	12	15	28	65	16
Mithelfende Familienangehörige	13	12	/	/	/	/	/	/	/	/	/	/
Beamte	574	553	11	14	/	9	9	19	28	100	359	21
Angestellte	3 341	3 202	17	43	35	53	127	306	372	874	1 372	139
Arbeiter	3 182	3 069	36	34	46	77	217	493	616	1 051	499	113
Auszubildende in anerkannten kaufmännischen und technischen Ausbildungsberufen	189	182	13	81	64	14	6	/	/	/	/	8
Auszubildende in anerkannten gewerblichen Ausbildungsberufen	222	214	35	104	55	12	/	/	/	/	/	8
Zusammen	7 708	7 395	116	285	213	178	382	834	1 033	2 057	2 298	313
Alter von ... bis unter ... Jahren												
15 - 25	930	894	77	247	147	60	99	125	72	54	14	37
25 - 45	3 954	3 799	30	28	47	82	192	469	604	1 181	1 167	154
45 - 65	2 784	2 666	8	9	17	34	88	237	355	815	1 102	118
65 und mehr	40	36	/	/	/	/	/	/	/	7	15	/
Familienstand												
Ledig	2 640	2 527	107	265	182	116	233	446	419	482	278	114
Verheiratet	4 610	4 430	8	17	28	50	120	319	528	1 439	1 920	180
Verwitwet	48	44	/	/	/	/	/	6	7	13	13	/
Geschieden	411	395	/	/	/	12	27	62	79	121	87	16
Wirtschaftsbereich ²⁾												
Land- u. Forstwirtschaft; Fischerei	91	81	/	6	6	6	10	12	13	15	10	10
Produzierendes Gewerbe	3 797	3 653	36	124	91	60	165	417	569	1 152	1 039	144
Handel, Gastgewerbe und Verkehr	1 318	1 263	15	65	43	45	96	188	186	339	285	55
Sonstige Dienstleistungen	2 502	2 398	63	89	73	67	111	217	265	551	964	104

1) Einschl. der selbstständigen Landwirte in der Haupttätigkeit und der Erwerbstätigen ohne Einkommen.

2) Klassifikation der Wirtschaftszweige, Ausgabe 2003 (WZ 2003), Tiefengliederung für den Mikrozensus (siehe Band 1).

3 Erwerbstätige**3.8 Erwerbstätige im Mai 2003 nach normalerweise geleisteter Wochenarbeitszeit, Stellung im Beruf, Altersgruppen, Familienstand, Wirtschaftsbereichen und monatlichem Nettoeinkommen**

1 000

Gegenstand der Nachweisung	Erwerbs- tätige ins- gesamt	Mit Angabe des Ein- kom- mens zusam- men	Davon mit einem monatlichen Nettoeinkommen von ... bis unter ... EUR									Ohne Angabe des Einkom- mens ¹⁾
			unter 300	300 - 500	500 - 700	700 - 900	900 - 1 100	1 100 - 1 300	1 300 - 1 500	1 500 - 2 000	2 000 und mehr	
noch M ä n n l i c h												
40 und mehr Stunden												
Stellung im Beruf												
Selbstständige in der Land- und Forstwirtschaft; Fischerei	220	21	/	/	/	/	/	/	/	/	9	199
Selbstständige außerhalb der Land- und Forstwirtschaft; Fischerei	1 735	1 530	26	19	30	40	82	86	101	240	906	204
Mithelfende Familienangehörige	32	22	/	/	/	/	/	/	/	/	/	10
Beamte	673	659	17	18	/	10	13	23	28	91	456	14
Angestellte	3 079	2 939	11	26	25	48	117	219	265	626	1 602	140
Arbeiter	2 080	2 002	12	19	31	71	186	367	398	628	291	78
Auszubildende in anerkannten kaufmännischen und technischen Ausbildungsberufen	79	77	7	37	20	6	/	/	/	/	/	/
Auszubildende in anerkannten gewerblichen Ausbildungsberufen	121	117	22	62	21	7	/	/	/	/	/	/
Zusammen	8 019	7 367	97	184	134	184	409	701	797	1 595	3 266	652
Alter von ... bis unter ... Jahren												
15 - 25	644	613	59	140	61	45	81	100	61	49	17	30
25 - 45	4 263	3 958	23	30	45	94	215	407	485	990	1 670	305
45 - 65	3 019	2 718	15	12	24	43	107	189	247	546	1 534	301
65 und mehr	94	78	/	/	/	/	6	/	/	10	46	16
Familienstand												
Ledig	2 381	2 214	73	158	88	107	217	341	300	420	511	167
Verheiratet	5 129	4 681	21	23	39	62	158	299	430	1 070	2 577	449
Verwitwet	49	44 /	/	/	/	/	/		5	10	19	5
Geschieden	459	428 /	/		6	14	31	56	62	95	159	31
Wirtschaftsbereich ²⁾												
Land- u. Forstwirtschaft; Fischerei	333	122	/	8	5	9	12	20	17	24	22	211
Produzierendes Gewerbe	3 132	2 962	27	66	43	52	145	298	380	741	1 211	170
Handel, Gastgewerbe und Verkehr	1 937	1 805	21	55	48	70	150	231	229	423	577	132
Sonstige Dienstleistungen	2 618	2 479	44	56	38	53	102	152	171	407	1 456	139

1) Einschl. der selbstständigen Landwirte in der Haupttätigkeit und der Erwerbstätigen ohne Einkommen.

2) Klassifikation der Wirtschaftszweige, Ausgabe 2003 (WZ 2003), Tiefengliederung für den Mikrozensus (siehe Band 1).

3 Erwerbstätige**3.8 Erwerbstätige im Mai 2003 nach normalerweise geleisteter Wochenarbeitszeit, Stellung im Beruf, Altersgruppen, Familienstand, Wirtschaftsbereichen und monatlichem Nettoeinkommen**

1 000

Gegenstand der Nachweisung	Erwerbs- tätige ins- gesamt	Mit Angabe des Ein- kom- mens zusam- men	Davon mit einem monatlichen Nettoeinkommen von ... bis unter ... EUR									Ohne Angabe des Einkom- mens ¹⁾
			unter 300	300 - 500	500 - 700	700 - 900	900 - 1 100	1 100 - 1 300	1 300 - 1 500	1 500 - 2 000	2 000 und mehr	
noch M ä n n l i c h												
Zusammen												
Stellung im Beruf												
Selbstständige in der Land- und Forstwirtschaft; Fischerei	236	24	/	/	/	/	/	/	/	/	10	212
Selbstständige außerhalb der Land- und Forstwirtschaft; Fischerei	2 041	1 811	40	34	52	62	109	106	122	283	1 003	230
Mithelfende Familienangehörige	86	70	11	10	10	8	9	6	/	7	6	16
Beamte	1 265	1 229	29	32	8	19	24	43	56	194	824	36
Angestellte	6 768	6 476	66	120	113	150	282	552	658	1 531	3 003	292
Arbeiter	5 594	5 390	112	110	123	185	436	887	1 034	1 703	800	204
Auszubildende in anerkannten kaufmännischen und technischen Ausbildungsberufen	269	259	21	119	84	20	9	/	/	/	/	10
Auszubildende in anerkannten gewerblichen Ausbildungsberufen	342	331	57	166	75	19	8	/	/	/	/	12
Zusammen	16 601	15 589	336	593	466	464	877	1 600	1 880	3 725	5 648	1 012
Alter von ... bis unter ... Jahren												
15 - 25	1 752	1 676	218	429	231	119	184	227	134	103	31	76
25 - 45	8 528	8 057	78	113	156	229	450	898	1 101	2 186	2 847	471
45 - 65	6 068	5 631	37	43	67	102	221	455	627	1 398	2 680	437
65 und mehr	253	224	/	7	12	14	22	20	17	38	89	29
Familienstand												
Ledig	5 425	5 125	278	501	345	280	484	803	726	913	796	300
Verheiratet	10 142	9 489	51	82	101	146	320	659	996	2 567	4 566	653
Verwitwet	117	106	/	/	/	/	8	14	14	25	35	10
Geschieden	918	868	7	9	16	34	65	123	144	221	250	49
Wirtschaftsbereich ²⁾												
Land- u. Forstwirtschaft; Fischerei	457	227	10	19	16	19	24	34	32	40	33	230
Produzierendes Gewerbe	7 113	6 789	91	213	154	132	328	731	962	1 911	2 267	325
Handel, Gastgewerbe und Verkehr	3 510	3 312	81	165	127	144	271	438	429	780	877	198
Sonstige Dienstleistungen	5 521	5 262	155	195	168	170	254	397	457	994	2 472	259

1) Einschl. der selbstständigen Landwirte in der Haupttätigkeit und der Erwerbstätigen ohne Einkommen.

2) Klassifikation der Wirtschaftszweige, Ausgabe 2003 (WZ 2003), Tiefengliederung für den Mikrozensus (siehe Band 1).

3 Erwerbstätige**3.8 Erwerbstätige im Mai 2003 nach normalerweise geleisteter Wochenarbeitszeit, Stellung im Beruf, Altersgruppen, Familienstand, Wirtschaftsbereichen und monatlichem Nettoeinkommen**

1 000

Gegenstand der Nachweisung	Erwerbs- tätige ins- gesamt	Mit Angabe des Ein- kom- mens zusam- men	Davon mit einem monatlichen Nettoeinkommen von ... bis unter ... EUR									Ohne Angabe des Einkom- mens ¹⁾
			unter 300	300 - 500	500 - 700	700 - 900	900 - 1 100	1 100 - 1 300	1 300 - 1 500	1 500 - 2 000	2 000 und mehr	
Weiblich												
unter 21 Stunden												
Stellung im Beruf												
Selbstständige in der Land- und Forstwirtschaft; Fischerei	6	/	/	/	-	/	/	/	-	-	/	/
Selbstständige außerhalb der Land- und Forstwirtschaft; Fischerei	231	214	56	36	30	21	19	13	9	15	15	17
Mithelfende Familienangehörige	137	103	30	40	13	7	/	/	/	/	/	34
Beamtinnen	141	133	/	5	5	12	22	20	14	29	23	8
Angestellte	2 506	2 391	343	659	498	331	233	134	78	74	41	115
Arbeiterinnen	1 293	1 250	406	452	174	98	60	31	14	11	/	44
Auszubildende in anerkannten kaufmännischen und technischen Ausbildungsberufen	X	X	X	X	X	X	X	X	X	X	X	X
Auszubildende in anerkannten gewerblichen Ausbildungsberufen	X	X	X	X	X	X	X	X	X	X	X	X
Zusammen	4 314	4 092	840	1 193	720	469	337	201	117	130	85	222
Alter von ... bis unter ... Jahren												
15 - 25	258	250	94	73	43	25	10	/	/	/	/	9
25 - 45	2 320	2 204	432	663	403	259	183	109	61	64	31	116
45 - 65	1 629	1 539	299	443	261	173	130	78	48	58	48	90
65 und mehr	106	99	15	15	14	12	14	10	6	8	6	7
Familienstand												
Ledig	508	490	101	96	98	74	55	29	15	15	8	18
Verheiratet	3 400	3 212	731	1 069	571	326	215	114	63	73	51	188
Verwitwet	157	149	/	7	15	22	27	24	18	21	13	8
Geschieden	248	241	6	21	36	48	40	34	21	22	12	8
Wirtschaftsbereich ²⁾												
Land- u. Forstwirtschaft; Fischerei	76	52	17	18	7	/	/	/	/	/	/	24
Produzierendes Gewerbe	592	563	118	188	96	59	40	24	13	15	9	29
Handel, Gastgewerbe und Verkehr	1 194	1 134	271	383	192	115	79	41	20	21	10	60
Sonstige Dienstleistungen	2 452	2 344	433	603	425	292	215	135	83	93	66	108

1) Einschl. der selbstständigen Landwirte in der Haupttätigkeit und der Erwerbstätigen ohne Einkommen.

2) Klassifikation der Wirtschaftszweige, Ausgabe 2003 (WZ 2003), Tiefengliederung für den Mikrozensus (siehe Band 1).

3 Erwerbstätige**3.8 Erwerbstätige im Mai 2003 nach normalerweise geleisteter Wochenarbeitszeit, Stellung im Beruf, Altersgruppen, Familienstand, Wirtschaftsbereichen und monatlichem Nettoeinkommen**

1 000

Gegenstand der Nachweisung	Erwerbs- tätige ins- gesamt	Mit Angabe des Ein- kom- mens zusam- men	Davon mit einem monatlichen Nettoeinkommen von ... bis unter ... EUR									Ohne Angabe des Einkom- mens ¹⁾
			unter 300	300 - 500	500 - 700	700 - 900	900 - 1 100	1 100 - 1 300	1 300 - 1 500	1 500 - 2 000	2 000 und mehr	
noch Weiblich												
21 bis 39 Stunden												
Stellung im Beruf												
Selbstständige in der Land- und Forstwirtschaft; Fischerei	7	/	-	-	-	/	-	/	-	-	/	6
Selbstständige außerhalb der Land- und Forstwirtschaft; Fischerei	157	142	7	10	11	10	19	14	14	19	37	15
Mithelfende Familienangehörige	52	28	6	7	/	/	/	/	/	/	/	24
Beamtinnen	324	307	8	/	/	8	13	18	29	84	142	16
Angestellte	4 247	4 048	109	137	254	384	589	789	666	777	342	198
Arbeiterinnen	1 028	988	39	80	139	169	203	180	100	63	15	40
Auszubildende in anerkannten kaufmännischen und technischen Ausbildungsberufen	245	235	24	102	77	21	7	/	/	/	/	9
Auszubildende in anerkannten gewerblichen Ausbildungsberufen	107	102	19	42	28	6	/	/	/	/	/	/
Zusammen	6 165	5 851	212	381	517	603	836	1 007	811	946	538	314
Alter von ... bis unter ... Jahren												
15 - 25	858	826	68	173	140	96	143	122	53	26	6	32
25 - 45	3 129	2 958	124	135	208	275	403	555	463	532	263	170
45 - 65	2 160	2 050	18	70	167	230	289	329	294	387	266	110
65 und mehr	19	17	/	/	/	/	/	/	/	/	/	/
Familienstand												
Ledig	2 234	2 145	86	182	170	167	312	427	324	320	157	89
Verheiratet	3 116	2 921	123	192	327	380	410	416	346	441	287	195
Verwitwet	143	137	/	/	/	11	17	23	22	35	21	7
Geschieden	671	649	/	5	16	45	98	141	119	149	73	22
Wirtschaftsbereich ²⁾												
Land- u. Forstwirtschaft; Fischerei	67	40	6	7	6	6	/	/	/	/	/	27
Produzierendes Gewerbe	1 208	1 153	33	71	96	112	172	206	164	203	95	55
Handel, Gastgewerbe und Verkehr	1 314	1 248	47	101	159	170	225	221	128	133	63	66
Sonstige Dienstleistungen	3 576	3 410	126	201	256	314	435	575	516	609	380	166

1) Einschl. der selbstständigen Landwirte in der Haupttätigkeit und der Erwerbstätigen ohne Einkommen.

2) Klassifikation der Wirtschaftszweige, Ausgabe 2003 (WZ 2003), Tiefengliederung für den Mikrozensus (siehe Band 1).

3 Erwerbstätige**3.8 Erwerbstätige im Mai 2003 nach normalerweise geleisteter Wochenarbeitszeit, Stellung im Beruf, Altersgruppen, Familienstand, Wirtschaftsbereichen und monatlichem Nettoeinkommen**

1 000

Gegenstand der Nachweisung	Erwerbs- tätige ins- gesamt	Mit Angabe des Ein- kom- mens zusam- men	Davon mit einem monatlichen Nettoeinkommen von ... bis unter ... EUR									Ohne Angabe des Einkom- mens ¹⁾
			unter 300	300 - 500	500 - 700	700 - 900	900 - 1 100	1 100 - 1 300	1 300 - 1 500	1 500 - 2 000	2 000 und mehr	
noch Weiblich												
40 und mehr Stunden												
Stellung im Beruf												
Selbstständige in der Land- und Forstwirtschaft; Fischerei	27	/	/	/	/	/	/	/	/	-	/	24
Selbstständige außerhalb der Land- und Forstwirtschaft; Fischerei	456	402	15	13	20	23	40	35	32	69	155	54
Mithelfende Familienangehörige	82	39	7	7	6	/	5	/	/	/	/	43
Beamtinnen	214	207	/	/	/	8	7	6	11	42	123	6
Angestellte	1 473	1 385	39	43	46	88	196	245	199	280	247	88
Arbeiterinnen	345	329	14	14	27	58	88	67	32	22	6	16
Auszubildende in anerkannten kaufmännischen und technischen Ausbildungsberufen	105	101	12	53	26	6	/	/	/	/	/	/
Auszubildende in anerkannten gewerblichen Ausbildungsberufen	65	62	16	29	11	/	/	/	-	/	-	/
Zusammen	2 767	2 527	107	161	138	192	340	359	277	417	535	240
Alter von ... bis unter ... Jahren												
15 - 25	434	413	37	97	54	51	74	56	24	17	/	21
25 - 45	1 430	1 313	53	44	50	86	166	201	169	264	279	117
45 - 65	877	780	15	19	32	53	98	100	82	134	247	98
65 und mehr	25	21	/	/	/	/	/	/	/	/	/	/
Familienstand												
Ledig	1 166	1 107	44	103	66	81	156	172	122	182	180	59
Verheiratet	1 270	1 111	61	54	65	93	145	137	110	174	274	159
Verwitwet	56	51	/	/	/	/	5	7	8	10	15	5
Geschieden	275	259	/	/	6	15	34	43	36	52	67	17
Wirtschaftsbereich ²⁾												
Land- u. Forstwirtschaft; Fischerei	95	36	6	6	/	/	6	/	/	/	/	59
Produzierendes Gewerbe	532	502	17	29	24	40	82	81	56	84	89	31
Handel, Gastgewerbe und Verkehr	788	720	30	56	52	69	128	119	79	97	89	68
Sonstige Dienstleistungen	1 352	1 269	54	70	58	79	125	154	139	234	356	83

1) Einschl. der selbstständigen Landwirte in der Haupttätigkeit und der Erwerbstätigen ohne Einkommen.

2) Klassifikation der Wirtschaftszweige, Ausgabe 2003 (WZ 2003), Tiefengliederung für den Mikrozensus (siehe Band 1).

3 Erwerbstätige**3.8 Erwerbstätige im Mai 2003 nach normalerweise geleisteter Wochenarbeitszeit, Stellung im Beruf, Altersgruppen, Familienstand, Wirtschaftsbereichen und monatlichem Nettoeinkommen**

1 000

Gegenstand der Nachweisung	Erwerbs- tätige ins- gesamt	Mit Angabe des Ein- kom- mens zusam- men	Davon mit einem monatlichen Nettoeinkommen von ... bis unter ... EUR									Ohne Angabe des Einkom- mens ¹⁾
			unter 300	300 - 500	500 - 700	700 - 900	900 - 1 100	1 100 - 1 300	1 300 - 1 500	1 500 - 2 000	2 000 und mehr	
noch Weiblich												
Zusammen												
Stellung im Beruf												
Selbstständige in der Land- und Forstwirtschaft; Fischerei	39	/	/	/	/	/	/	/	/	-	/	35
Selbstständige außerhalb der Land- und Forstwirtschaft; Fischerei	845	758	78	59	62	53	78	62	55	103	208	87
Mithelfende Familienangehörige	271	170	43	53	23	16	12	6	/	6	6	101
Beamtinnen	678	648	16	11	10	29	41	45	53	156	288	30
Angestellte	8 225	7 824	491	840	798	803	1 018	1 169	943	1 131	631	401
Arbeiterinnen	2 666	2 566	459	545	340	325	350	279	147	97	25	100
Auszubildende in anerkannten kaufmännischen und technischen Ausbildungsberufen	350	337	36	155	103	27	9	/	/	/	/	14
Auszubildende in anerkannten gewerblichen Ausbildungsberufen	172	164	35	71	40	11	/	/	/	/	/	8
Zusammen	13 246	12 471	1 159	1 735	1 375	1 264	1 514	1 567	1 205	1 494	1 158	776
Alter von ... bis unter ... Jahren												
15 - 25	1 551	1 489	199	343	236	172	226	181	78	43	11	62
25 - 45	6 879	6 476	608	842	661	621	752	865	693	860	573	404
45 - 65	4 666	4 369	332	532	459	456	518	508	425	579	561	297
65 und mehr	150	137	19	18	18	16	17	14	9	12	13	13
Familienstand												
Ledig	3 908	3 741	231	381	333	322	523	628	461	517	345	167
Verheiratet	7 786	7 244	914	1 314	962	799	770	667	519	688	612	542
Verwitwet	357	337	/	10	22	35	49	54	48	66	50	20
Geschieden	1 195	1 148	11	30	58	108	172	218	176	223	152	47
Wirtschaftsbereich ²⁾												
Land- u. Forstwirtschaft; Fischerei	238	128	29	31	17	14	14	10	5	/	/	110
Produzierendes Gewerbe	2 332	2 217	169	288	216	211	293	312	234	302	192	115
Handel, Gastgewerbe und Verkehr	3 296	3 101	349	541	403	354	432	381	228	251	162	195
Sonstige Dienstleistungen	7 380	7 024	613	874	738	685	774	864	738	936	801	356

1) Einschl. der selbstständigen Landwirte in der Haupttätigkeit und der Erwerbstätigen ohne Einkommen.

2) Klassifikation der Wirtschaftszweige, Ausgabe 2003 (WZ 2003), Tiefengliederung für den Mikrozensus (siehe Band 1).

3 Erwerbstätige**3.8 Erwerbstätige im Mai 2003 nach normalerweise geleisteter Wochenarbeitszeit, Stellung im Beruf, Altersgruppen, Familienstand, Wirtschaftsbereichen und monatlichem Nettoeinkommen**

1 000

Gegenstand der Nachweisung	Erwerbs- tätige ins- gesamt	Mit Angabe des Ein- kom- mens zusam- men	Davon mit einem monatlichen Nettoeinkommen von ... bis unter ... EUR									Ohne Angabe des Einkom- mens ¹⁾
			unter 300	300 - 500	500 - 700	700 - 900	900 - 1 100	1 100 - 1 300	1 300 - 1 500	1 500 - 2 000	2 000 und mehr	
Insgesamt												
unter 21 Stunden												
Stellung im Beruf												
Selbstständige in der Land- und Forstwirtschaft; Fischerei	13	/	/	/	/	/	/	/	/	/	/	11
Selbstständige außerhalb der Land- und Forstwirtschaft; Fischerei	359	332	67	46	44	33	30	20	15	30	47	26
Mithelfende Familienangehörige	177	138	38	46	18	11	8	6	/	/	/	39
Beamte/Beamtinnen	160	151	/	5	6	13	24	21	14	32	32	8
Angestellte	2 854	2 726	382	710	550	380	270	161	99	104	71	128
Arbeiter/-innen	1 625	1 569	471	509	220	135	92	59	34	34	14	56
Auszubildende in anerkannten kaufmännischen und technischen Ausbildungsberufen	X	X	X	X	X	X	X	X	X	X	X	X
Auszubildende in anerkannten gewerblichen Ausbildungsberufen	X	X	X	X	X	X	X	X	X	X	X	X
Zusammen	5 188	4 919	962	1 316	839	572	424	267	167	205	168	269
Alter von ... bis unter ... Jahren												
15 - 25	437	419	176	115	66	39	14	6	/	/	/	18
25 - 45	2 632	2 504	457	718	467	313	226	130	73	78	42	128
45 - 65	1 894	1 786	313	465	286	198	156	107	73	96	92	108
65 und mehr	225	209	16	18	20	22	28	24	19	29	34	15
Familienstand												
Ledig	911	874	199	174	173	132	90	44	22	26	15	37
Verheiratet	3 803	3 591	753	1 110	605	360	257	155	101	129	120	212
Verwitwet	177	168	/	8	17	24	29	28	20	24	17	9
Geschieden	296	286	8	25	43	56	48	39	24	26	16	10
Wirtschaftsbereich ²⁾												
Land- u. Forstwirtschaft; Fischerei	109	76	19	23	12	7	6	/	/	/	/	33
Produzierendes Gewerbe	777	736	147	212	116	79	58	41	26	33	25	40
Handel, Gastgewerbe und Verkehr	1 449	1 378	315	429	228	144	104	60	34	40	24	71
Sonstige Dienstleistungen	2 853	2 729	480	653	482	342	256	164	104	130	117	124

1) Einschl. der selbstständigen Landwirte in der Haupttätigkeit und der Erwerbstätigen ohne Einkommen.

2) Klassifikation der Wirtschaftszweige, Ausgabe 2003 (WZ 2003), Tiefengliederung für den Mikrozensus (siehe Band 1).

3 Erwerbstätige**3.8 Erwerbstätige im Mai 2003 nach normalerweise geleisteter Wochenarbeitszeit, Stellung im Beruf, Altersgruppen, Familienstand, Wirtschaftsbereichen und monatlichem Nettoeinkommen**

1 000

Gegenstand der Nachweisung	Erwerbs- tätige ins- gesamt	Mit Angabe des Ein- kom- mens zusam- men	Davon mit einem monatlichen Nettoeinkommen von ... bis unter ... EUR									Ohne Angabe des Einkom- mens ¹⁾
			unter 300	300 - 500	500 - 700	700 - 900	900 - 1 100	1 100 - 1 300	1 300 - 1 500	1 500 - 2 000	2 000 und mehr	
noch I n s g e s a m t												
21 bis 39 Stunden												
Stellung im Beruf												
Selbstständige in der Land- und Forstwirtschaft; Fischerei	15	/	-	/	-	/	/	/	/	/	/	13
Selbstständige außerhalb der Land- und Forstwirtschaft; Fischerei	336	304	10	15	19	20	35	26	29	47	103	32
Mithelfende Familienangehörige	66	40	7	9	6	6	/	/	/	/	/	26
Beamte/Beamtinnen	898	860	19	17	7	17	22	37	56	185	501	37
Angestellte	7 588	7 250	126	180	290	438	716	1 096	1 038	1 652	1 715	337
Arbeiter/-innen	4 210	4 057	74	114	184	246	420	673	716	1 115	514	153
Auszubildende in anerkannten kaufmännischen und technischen Ausbildungsberufen	434	417	37	183	141	35	13	/	/	/	/	17
Auszubildende in anerkannten gewerblichen Ausbildungsberufen	328	316	55	146	83	18	8	/	/	/	/	12
Zusammen	13 874	13 247	328	665	730	781	1 218	1 841	1 844	3 003	2 836	627
Alter von ... bis unter ... Jahren												
15 - 25	1 788	1 719	145	420	286	156	241	246	125	80	20	69
25 - 45	7 082	6 758	153	163	255	357	595	1 024	1 067	1 713	1 430	325
45 - 65	4 944	4 717	27	79	184	264	378	567	649	1 202	1 369	227
65 und mehr	59	53	/	/	/	/	/	/	/	8	18	6
Familienstand												
Ledig	4 875	4 672	192	447	351	283	545	873	743	802	435	203
Verheiratet	7 726	7 351	131	209	354	429	530	735	874	1 881	2 207	375
Verwitwet	191	180	/	/	5	11	19	29	29	49	35	11
Geschieden	1 082	1 044	/	7	19	57	124	203	198	271	160	38
Wirtschaftsbereich ²⁾												
Land- u. Forstwirtschaft; Fischerei	158	121	8	13	12	12	15	17	16	17	11	38
Produzierendes Gewerbe	5 005	4 806	69	195	187	172	337	623	734	1 355	1 134	199
Handel, Gastgewerbe und Verkehr	2 632	2 511	62	167	202	216	322	409	314	471	348	121
Sonstige Dienstleistungen	6 078	5 809	189	290	329	381	545	792	781	1 159	1 344	269

1) Einschl. der selbstständigen Landwirte in der Haupttätigkeit und der Erwerbstätigen ohne Einkommen.

2) Klassifikation der Wirtschaftszweige, Ausgabe 2003 (WZ 2003), Tiefengliederung für den Mikrozensus (siehe Band 1).

3 Erwerbstätige**3.8 Erwerbstätige im Mai 2003 nach normalerweise geleisteter Wochenarbeitszeit, Stellung im Beruf, Altersgruppen, Familienstand, Wirtschaftsbereichen und monatlichem Nettoeinkommen**

1 000

Gegenstand der Nachweisung	Erwerbs- tätige ins- gesamt	Mit Angabe des Ein- kom- mens zusam- men	Davon mit einem monatlichen Nettoeinkommen von ... bis unter ... EUR									Ohne Angabe des Einkom- mens ¹⁾
			unter 300	300 - 500	500 - 700	700 - 900	900 - 1 100	1 100 - 1 300	1 300 - 1 500	1 500 - 2 000	2 000 und mehr	
noch I n s g e s a m t												
40 und mehr Stunden												
Stellung im Beruf												
Selbstständige in der Land- und Forstwirtschaft; Fischerei	247	23	/	/	/	/	/	/	/	/	9	223
Selbstständige außerhalb der Land- und Forstwirtschaft; Fischerei	2 191	1 933	41	32	50	62	122	121	134	309	1 061	259
Mithelfende Familienangehörige	114	61	9	9	8	6	9	/	/	7	5	53
Beamte/Beamtinnen	886	866	22	21	5	18	19	29	39	133	579	21
Angestellte	4 552	4 323	50	70	71	136	314	464	464	906	1 849	228
Arbeiter/-innen	2 426	2 331	26	32	58	129	274	435	431	650	297	95
Auszubildende in anerkannten kaufmännischen und technischen Ausbildungsberufen	185	178	19	90	46	12	/	/	/	/	/	7
Auszubildende in anerkannten gewerblichen Ausbildungsberufen	186	179	38	90	32	11	/	/	/	/	/	7
Zusammen	10 786	9 894	205	346	272	376	749	1 060	1 074	2 012	3 801	892
Alter von ... bis unter ... Jahren												
15 - 25	1 078	1 027	96	237	115	96	155	156	85	65	21	51
25 - 45	5 693	5 271	76	73	95	180	381	608	655	1 254	1 948	422
45 - 65	3 896	3 497	30	31	56	96	205	289	330	679	1 781	399
65 und mehr	119	99	/	/	6	/	8	6	/	13	50	20
Familienstand												
Ledig	3 547	3 320	117	261	154	188	373	514	422	601	691	227
Verheiratet	6 399	5 792	82	77	104	155	303	435	541	1 244	2 851	608
Verwitwet	105	95	/	/	/	/	8	11	13	20	34	10
Geschieden	735	687	5	6	12	29	65	99	98	147	226	48
Wirtschaftsbereich ²⁾												
Land- u. Forstwirtschaft; Fischerei	428	158	11	14	9	13	17	25	19	26	24	270
Produzierendes Gewerbe	3 664	3 464	44	94	67	92	226	379	436	825	1 300	200
Handel, Gastgewerbe und Verkehr	2 725	2 525	52	111	101	139	278	349	309	520	666	200
Sonstige Dienstleistungen	3 970	3 748	98	126	96	133	227	305	311	641	1 812	222

1) Einschl. der selbstständigen Landwirte in der Haupttätigkeit und der Erwerbstätigen ohne Einkommen.

2) Klassifikation der Wirtschaftszweige, Ausgabe 2003 (WZ 2003), Tiefengliederung für den Mikrozensus (siehe Band 1).

3 Erwerbstätige**3.8 Erwerbstätige im Mai 2003 nach normalerweise geleisteter Wochenarbeitszeit, Stellung im Beruf, Altersgruppen, Familienstand, Wirtschaftsbereichen und monatlichem Nettoeinkommen**

1 000

Gegenstand der Nachweisung	Erwerbs- tätige ins- gesamt	Mit Angabe des Ein- kom- mens zusam- men	Davon mit einem monatlichen Nettoeinkommen von ... bis unter ... EUR									Ohne Angabe des Einkom- mens ¹⁾
			unter 300	300 - 500	500 - 700	700 - 900	900 - 1 100	1 100 - 1 300	1 300 - 1 500	1 500 - 2 000	2 000 und mehr	
noch I n s g e s a m t												
Insgesamt												
Stellung im Beruf												
Selbstständige in der Land- und Forstwirtschaft; Fischerei	275	28	/	/	/	/	/	/	/	/	10	247
Selbstständige außerhalb der Land- und Forstwirtschaft; Fischerei	2 886	2 569	118	93	114	115	186	167	178	386	1 211	317
Mithelfende Familienangehörige	357	239	54	64	33	23	21	12	9	13	11	118
Beamte/Beamtinnen	1 943	1 877	45	43	18	48	65	88	110	350	1 111	66
Angestellte	14 993	14 300	558	960	911	953	1 300	1 720	1 601	2 662	3 634	693
Arbeiter/-innen	8 260	7 956	571	656	462	510	786	1 166	1 181	1 799	825	304
Auszubildende in anerkannten kaufmännischen und technischen Ausbildungsberufen	619	595	56	273	187	47	18	7	/	/	/	24
Auszubildende in anerkannten gewerblichen Ausbildungsberufen	514	495	92	236	115	29	12	/	/	/	/	19
Insgesamt	29 847	28 059	1 495	2 327	1 841	1 729	2 391	3 167	3 085	5 219	6 806	1 788
Alter von ... bis unter ... Jahren												
15 - 25	3 303	3 165	417	771	467	291	411	408	212	146	42	137
25 - 45	15 407	14 533	686	955	817	850	1 202	1 763	1 795	3 045	3 421	874
45 - 65	10 735	10 000	369	576	526	558	739	963	1 052	1 977	3 241	734
65 und mehr	403	361	22	26	30	30	40	34	27	51	102	42
Familienstand												
Ledig	9 333	8 867	508	882	678	603	1 007	1 431	1 187	1 429	1 141	466
Verheiratet	17 928	16 733	965	1 396	1 063	945	1 089	1 326	1 516	3 254	5 178	1 195
Verwitwet	474	443	/	11	25	40	57	68	62	92	85	30
Geschieden	2 113	2 017	18	38	75	141	237	342	320	444	402	96
Wirtschaftsbereich ²⁾												
Land- u. Forstwirtschaft; Fischerei	695	355	38	51	33	32	38	45	37	45	36	340
Produzierendes Gewerbe	9 445	9 006	260	501	370	343	621	1 043	1 195	2 213	2 459	439
Handel, Gastgewerbe und Verkehr	6 806	6 414	429	707	531	498	703	818	657	1 032	1 038	393
Sonstige Dienstleistungen	12 900	12 285	767	1 069	906	855	1 029	1 261	1 195	1 930	3 273	615

1) Einschl. der selbstständigen Landwirte in der Haupttätigkeit und der Erwerbstätigen ohne Einkommen.

2) Klassifikation der Wirtschaftszweige, Ausgabe 2003 (WZ 2003), Tiefengliederung für den Mikrozensus (siehe Band 1).

3 ERWERBSTÄTIGE

3.9 Erwerbstätige im Mai 2003 nach Wirtschaftsunterabschnitten, Stellung im Beruf sowie abhängig
Erwerbstätige nach normalerweise je Woche geleisteten Arbeitsstunden

1 000

Wirtschaftsunterabschnitt ¹⁾ (m = männlich w = weiblich i = insgesamt)		Erwerbs- tätige ins- gesamt	Selbst- ständige	Mittel- fende Familien- ange- hörige	Abhängige						
					zu- sammen	davon mit . . . normalerweise geleisteten Arbeitsstunden					
						bis 20	21 - 31	32 - 35	36 - 39	40 - 44	45 und mehr
Land- und Forstwirtschaft; Fischerei											
Land- und Forstwirtschaft	m	455	235	36	184	12	/	/	66	79	19
	w	237	39	111	88	32	9	/	19	19	/
	i	693	274	147	272	45	12	8	84	99	24
Fischerei und Fischzucht	m	/	/	/	/	-	-	-	/	/	/
	w	/	/	/	/	/	-	-	/	-	-
	i	/	/	/	/	/	-	-	/	/	/
Zusammen	m	457	236	36	185	12	/	/	66	79	19
	w	238	39	111	88	33	9	/	19	19	/
	i	695	275	148	273	45	12	8	85	99	24
Bergbau und Verarbeitendes Gewerbe											
Kohlenbergbau, Torfgewinnung, Gewinnung von Erdöl und Erd- gas, Bergbau auf Uran- und Thoriumerze	m	64	/	-	64	/	/	/	21	34	/
	w	/	-	-	/	/	/	/	/	/	-
	i	69	/	-	68	/	/	/	23	35	/
Erzbergbau, Gewinnung von Steinen und Erden, sonstiger Bergbau	m	32	/	-	31	/	-	/	12	11	6
	w	/	/	-	/	/	/	/	/	/	-
	i	36	/	-	35	/	/	/	14	12	6
Ernährungsgewerbe und Tabak- verarbeitung	m	364	36	/	326	15	/	9	119	133	45
	w	349	7	7	336	106	42	13	84	77	14
	i	713	43	9	661	121	46	21	204	210	59
Textil- und Bekleidungsgewerbe	m	87	7	/	79	/	/	/	44	23	6
	w	132	9	/	122	30	15	7	47	20	/
	i	219	17	/	201	32	16	11	91	43	8
Ledergerwerbe	m	13	/	-	12	-	/	/	6	5	/
	w	15	-	/	15	/	/	/	/	/	-
	i	28	/	/	27	/	/	/	11	10	/
Holzgewerbe (ohne Herstellung von Möbeln)	m	113	12	-	101	/	/	13	36	41	7
	w	23	/	/	22	7	/	/	/	/	/
	i	136	13	/	122	10	/	16	41	45	7
Papier-, Verlags- und Druck- gewerbe	m	359	27	/	332	37	/	62	119	84	25
	w	231	14	/	215	73	24	27	53	33	6
	i	590	41	/	547	110	28	88	172	118	31

1) Klassifikation der Wirtschaftszweige, Ausgabe 2003 (WZ 2003), Tiefengliederung für den Mikrozensus (siehe Band 1).

3 ERWERBSTÄTIGE**3.9 Erwerbstätige im Mai 2003 nach Wirtschaftsunterabschnitten, Stellung im Beruf sowie abhängig
Erwerbstätige nach normalerweise je Woche geleisteten Arbeitsstunden**

1 000

Wirtschaftsunterabschnitt ¹⁾ (m = männlich w = weiblich i = insgesamt)		Erwerbs- tätige ins- gesamt	Selbst- ständige	Mittel- fende Familien- ange- hörige	Abhängige						
					zu- sammen	davon mit . . . normalerweise geleisteten Arbeitsstunden					
						bis 20	21 - 31	32 - 35	36 - 39	40 - 44	45 und mehr
Kokerei, Mineralölverarbeitung, Herstellung und Verarbeitung von Spalt- und Brutstoffen	m	15	/	/	15	/	/	/	8	/	/
	w	/	/	-	/	/	/	/	/	/	/
	i	20	/	/	19	/	/	/	10	/	/
Herstellung von chemischen Erzeugnissen	m	395	7	/	389	7	/	19	230	94	37
	w	185	/	/	182	28	19	7	85	35	8
	i	580	9	/	571	34	20	26	315	129	46
Herstellung von Gummi- und Kunststoffwaren	m	209	6	/	203	/	/	20	93	72	13
	w	85	/	/	83	16	7	7	30	22	/
	i	294	7	/	286	20	7	28	123	94	14
Glasgewerbe, Herstellung von Keramik, Verarbeitung von Steinen und Erden	m	148	9	/	139	/	/	7	71	47	11
	w	46	/	/	42	9	/	/	18	7	/
	i	194	12	/	181	11	5	11	89	54	11
Metallerzeugung und -bearbeitung, Herstellung von Metallerzeug- nissen	m	936	43	/	893	12	/	267	317	255	38
	w	214	/	/	206	46	22	48	55	33	/
	i	1 150	47	/	1 099	58	25	315	372	288	41
Maschinenbau	m	818	33	/	784	10	/	234	256	234	46
	w	175	/	/	170	35	18	44	43	26	/
	i	994	36	/	954	46	22	278	299	259	50
Herstellung von Büromaschinen, Datenverarbeitungsgeräten und -einrichtungen; Elektrotechnik, Feinmechanik und Optik	m	645	37	/	608	11	6	135	202	208	45
	w	289	/	/	282	53	26	61	75	61	6
	i	935	41	/	890	64	32	196	278	269	51
Fahrzeugbau	m	847	9	/	838	8	50	303	226	215	37
	w	173	/	/	172	21	19	55	41	33	/
	i	1 021	10	/	1 010	29	69	358	267	248	39
Herstellung von Möbeln, Schmuck, Musikinstrumenten, Sportgeräten, Spielwaren und sonstigen Erzeug- nissen; Recycling	m	261	42	/	218	6	/	30	86	79	14
	w	94	6	/	85	22	10	9	26	17	/
	i	355	48	/	303	28	12	39	111	96	16
Zusammen	m	5 308	272	7	5 029	118	78	1 107	1 848	1 540	337
	w	2 024	55	24	1 946	454	211	286	571	376	49
	i	7 332	327	31	6 975	572	289	1 393	2 419	1 916	386

1) Klassifikation der Wirtschaftszweige, Ausgabe 2003 (WZ 2003), Tiefengliederung für den Mikrozensus (siehe Band 1).

3 ERWERBSTÄTIGE**3.9 Erwerbstätige im Mai 2003 nach Wirtschaftsunterabschnitten, Stellung im Beruf sowie abhängig
Erwerbstätige nach normalerweise je Woche geleisteten Arbeitsstunden**

1 000

Wirtschaftsunterabschnitt ¹⁾ (m = männlich w = weiblich i = insgesamt)		Erwerbs- tätige ins- gesamt	Selbst- ständige	Mittel- fende Familien- ange- hörige	Abhängige							
					zu- sammen	davon mit . . . normalerweise geleisteten Arbeitsstunden						
						bis 20	21 - 31	32 - 35	36 - 39	40 - 44	45 und mehr	
Energie- und Wasserversorgung												
Zusammen	m	182	/	-	180	/	/	12	123	33	10	
	w	46	/	-	46	9	/	/	26	/	/	
	i	228	/	-	226	10	5	14	149	37	11	
Baugewerbe												
Zusammen	m	1 623	284	/	1 335	33	10	48	523	619	103	
	w	261	17	19	225	84	23	9	57	45	7	
	i	1 885	301	23	1 561	117	33	57	580	664	110	
Handel und Gastgewerbe												
Handel; Instandhaltung und Reparatur von Kraftfahrzeugen und Gebrauchsgütern	m	1 953	384	11	1 558	105	26	71	622	544	191	
	w	2 268	163	37	2 068	788	332	93	513	293	49	
	i	4 222	547	48	3 626	893	358	163	1 135	837	240	
Gastgewerbe	m	431	129	12	290	52	15	8	42	115	57	
	w	565	74	26	464	200	48	15	54	110	37	
	i	996	204	38	754	252	64	23	96	225	94	
Zusammen	m	2 384	514	23	1 848	157	41	79	664	659	249	
	w	2 833	237	64	2 532	988	381	108	567	403	85	
	i	5 217	751	86	4 380	1 145	422	186	1 231	1 062	334	
Verkehr und Nachrichtenübermittlung												
Zusammen	m	1 126	92	/	1 031	63	19	29	446	305	168	
	w	463	19	5	439	129	48	13	150	84	15	
	i	1 589	111	9	1 470	192	67	43	595	389	183	
Kredit- und Versicherungsgewerbe												
Zusammen	m	605	89	/	515	11	/	8	308	114	70	
	w	593	17	/	573	133	67	15	273	71	14	
	i	1 198	106	/	1 088	144	71	24	581	186	83	
Grundstückswesen, Vermietung, wirtschaftliche Dienstleistungen												
Zusammen	m	1 431	437	/	990	90	20	40	285	404	151	
	w	1 281	144	16	1 121	438	130	46	223	248	35	
	i	2 712	581	21	2 110	528	150	86	508	651	187	

1) Klassifikation der Wirtschaftszweige, Ausgabe 2003 (WZ 2003), Tiefengliederung für den Mikrozensus (siehe Band 1).

3 ERWERBSTÄTIGE**3.9 Erwerbstätige im Mai 2003 nach Wirtschaftsunterabschnitten, Stellung im Beruf sowie abhängig
Erwerbstätige nach normalerweise je Woche geleisteten Arbeitsstunden**

1 000

Wirtschaftsunterabschnitt ¹⁾ (m = männlich w = weiblich i = insgesamt)		Erwerbs- tätige ins- gesamt	Selbst- ständige	Mittel- fende Familien- ange- hörige	Abhängige						
					zu- sammen	davon mit . . . normalerweise geleisteten Arbeitsstunden					
						bis 20	21 - 31	32 - 35	36 - 39	40 - 44	45 und mehr
Öffentliche Verwaltung u.ä.											
Öffentliche Verwaltung, Vertei- digung, Sozialversicherung	m	1 381	X	X	1 380	28	16	19	774	451	91
	w	960	X	X	959	265	120	25	413	124	12
	i	2 341	X	X	2 339	294	136	44	1 187	575	104
Exterritoriale Organisationen und Körperschaften	m	16	X	X	16	/	/	/	9	5	/
	w	9	X	X	9	/	/	/	/	/	/
	i	25	X	X	25	/	/	/	13	8	/
Zusammen	m	1 397	X	X	1 396	29	17	19	783	456	92
	w	969	X	X	968	267	120	25	417	127	12
	i	2 366	X	X	2 364	296	137	44	1 200	583	104
Öffentliche und private Dienstleistungen (ohne öffentliche Verwaltung)											
Erziehung und Unterricht	m	563	36	/	527	64	34	14	186	140	88
	w	1 064	43	/	1 018	324	187	44	295	119	50
	i	1 627	79	/	1 545	388	221	58	481	260	138
Gesundheits-, Veterinär- und Sozialwesen	m	848	155	/	689	55	37	36	378	124	58
	w	2 471	146	16	2 309	705	340	101	877	247	40
	i	3 319	300	20	2 999	760	377	137	1 255	371	98
Erbringung von sonstigen öffentlichen und persönlichen Dienstleistungen	m	670	159	/	508	60	16	20	200	141	72
	w	878	160	8	710	292	80	26	173	115	24
	i	1 549	320	12	1 217	352	95	46	373	256	95
Private Haushalte mit Hauspersonal	m	6	/	/	5	/	/	/	/	/	/
	w	124	6	/	116	86	15	/	6	/	/
	i	130	6	/	121	89	16	/	7	5	/
Zusammen	m	2 087	350	7	1 730	183	87	70	765	406	218
	w	4 537	355	29	4 153	1 407	622	174	1 351	485	115
	i	6 625	705	36	5 883	1 589	709	244	2 116	891	333
I n s g e s a m t	m	16 601	2 277	86	14 238	698	281	1 418	5 809	4 616	1 416
	w	13 246	884	271	12 091	3 940	1 615	680	3 654	1 863	339
	i	29 847	3 161	357	26 330	4 639	1 895	2 098	9 463	6 479	1 755

1) Klassifikation der Wirtschaftszweige, Ausgabe 2003 (WZ 2003), Tiefengliederung für den Mikrozensus (siehe Band 1).

3.10 Erwerbstätige im Mai 2003 nach Wirtschaftsbereichen^{*)},

Stellung im Beruf	Erwerbs- tätige insgesamt	Davon mit ... normalerweise					
		1 - 9	10 - 14	15 - 20	21 - 31	32 - 35	36 - 39
							in

M ä n n**Land- und Forst-**

Selbstständige	236	/	/	/	/	/	/
Mithelfende Familienangehörige	36	/	5	6	6	/	/
Abhängige	185	/	/	6	/	/	66
Zusammen	457	8	11	14	14	8	69

Produzierendes

Selbstständige	558	5	7	13	12	11	23
Mithelfende Familienangehörige	11	/	/	/	/	/	/
Abhängige	6 544	56	37	60	89	1 168	2 494
Zusammen	7 113	64	45	76	102	1 179	2 517

Handel, Gastgewerbe

Selbstständige	606	6	5	13	15	7	15
Mithelfende Familienangehörige	26	/	/	/	/	/	/
Abhängige	2 879	62	68	90	60	108	1 110
Zusammen	3 510	71	78	106	77	116	1 125

Sonstige

Selbstständige	878	22	21	36	43	25	27
Mithelfende Familienangehörige	12	/	/	/	/	-	/
Abhängige	4 630	97	78	138	128	138	2 140
Zusammen	5 521	123	101	176	171	163	2 168

Zu

Selbstständige	2 277	34	37	64	75	45	67
Mithelfende Familienangehörige	86	14	13	14	8	/	/
Abhängige	14 238	218	185	295	281	1 418	5 809
Zusammen	16 601	266	236	373	364	1 466	5 879

*) Klassifikation der Wirtschaftszweige, Ausgabe 2003 (WZ 2003), Tiefengliederung für den Mikrozensus (siehe Band 1).

TÄTIGE**Stellung im Beruf und normalerweise je Woche geleisteten Arbeitsstunden**

geleisteten Arbeitsstunden						Geleistete Arbeitsstunden		Stellung im Beruf
40	41 - 44	45 - 49	50 - 54	55 - 69	70 und mehr			
						insgesamt	je Person	
						1 000	Mill.	

lich**wirtschaft; Fischerei**

22	/	9	29	90	69	13,8	58,5	Selbstständige
/	/	/	/	6	/	1,2	33,4	Mithelfende Familienangehörige
74	5	7	5	/	/	7,2	38,7	Abhängige
98	6	18	37	100	74	22,2	48,5	Zusammen

Gewerbe

123	/	39	113	159	49	27,6	49,5	Selbstständige
/	-	/	/	/	-	0,3	25,8	Mithelfende Familienangehörige
2 085	108	170	148	116	15	250,8	38,3	Abhängige
2 209	112	209	261	276	65	278,8	39,2	Zusammen

und Verkehr

103	7	41	109	185	101	32,1	53,0	Selbstständige
/	/	/	/	/	/	0,8	31,1	Mithelfende Familienangehörige
903	61	131	128	130	28	111,4	38,7	Abhängige
1 011	68	173	238	317	131	144,3	41,1	Zusammen

Dienstleistungen

175	8	67	182	211	61	40,7	46,4	Selbstständige
/	-	/	/	/	-	0,2	19,9	Mithelfende Familienangehörige
1 278	102	177	176	146	31	177,8	38,4	Abhängige
1 454	110	245	358	359	92	218,7	39,6	Zusammen

sammen

422	20	155	432	645	280	114,2	50,2	Selbstständige
10	/	/	5	9	/	2,6	29,8	Mithelfende Familienangehörige
4 340	276	485	456	397	77	547,2	38,4	Abhängige
4 772	296	644	894	1 051	361	664,0	40,0	Zusammen

3.10 Erwerbstätige im Mai 2003 nach Wirtschaftsbereichen^{*)},

Stellung im Beruf	Erwerbs- tätige insgesamt	Davon mit ... normalerweise					
		1 - 9	10 - 14	15 - 20	21 - 31	32 - 35	36 - 39
	in						
Weib							
Land- und Forst-							
Selbstständige	39	/	/	/	/	/	/
Mithelfende Familienangehörige	111	/	12	22	24	/	/
Abhängige	88	8	9	16	9	/	19
Zusammen	238	13	22	42	37	9	22
Produzierendes							
Selbstständige	72	/	/	10	7	/	/
Mithelfende Familienangehörige	43	7	8	14	/	/	/
Abhängige	2 217	111	134	300	238	296	654
Zusammen	2 332	122	146	324	248	300	660
Handel, Gastgewerbe							
Selbstständige	256	13	11	19	17	9	10
Mithelfende Familienangehörige	69	6	12	16	9	/	/
Abhängige	2 971	251	311	555	428	121	717
Zusammen	3 296	270	334	590	454	131	729
Sonstige							
Selbstständige	517	53	40	78	61	23	22
Mithelfende Familienangehörige	48	9	12	15	/	/	/
Abhängige	6 815	474	478	1 293	939	260	2 264
Zusammen	7 380	536	530	1 386	1 004	284	2 288
Zu							
Selbstständige	884	70	55	111	90	36	38
Mithelfende Familienangehörige	271	26	44	67	39	7	6
Abhängige	12 091	844	932	2 164	1 615	680	3 654
Zusammen	13 246	940	1 031	2 342	1 743	724	3 699

*) Klassifikation der Wirtschaftszweige, Ausgabe 2003 (WZ 2003), Tiefengliederung für den Mikrozensus (siehe Band 1).

TÄTIGE**Stellung im Beruf und normalerweise je Woche geleisteten Arbeitsstunden**

geleisteten Arbeitsstunden						Geleistete Arbeitsstunden		Stellung im Beruf
40	41 - 44	45 - 49	50 - 54	55 - 69	70 und mehr			
						insgesamt	je Person	
1 000						Mill.	Anzahl	

lich**wirtschaft; Fischerei**

7	/	/	/	9	5	1,8	45,3	Selbstständige
12	/	/	7	12	9	3,9	34,7	Mithelfende Familienangehörige
18	/	/	/	/	/	2,6	29,2	Abhängige
37	/	7	11	22	16	8,2	34,4	Zusammen

Gewerbe

20	/	/	8	8	/	2,7	36,9	Selbstständige
/	/	/	/	/	/	0,9	21,9	Mithelfende Familienangehörige
408	17	23	21	11	/	69,2	31,2	Abhängige
433	18	26	30	21	/	72,8	31,2	Zusammen

und Verkehr

45	/	21	33	49	25	11,2	43,7	Selbstständige
8	/	/	/	5	/	2,0	29,1	Mithelfende Familienangehörige
456	31	38	31	22	9	83,0	27,9	Abhängige
508	36	61	68	76	38	96,2	29,2	Zusammen

Dienstleistungen

94	7	25	54	46	12	17,0	33,0	Selbstständige
/	/	/	/	/	/	0,9	19,4	Mithelfende Familienangehörige
871	60	72	60	35	9	199,9	29,3	Abhängige
968	67	98	115	83	21	217,8	29,5	Zusammen

sammen

165	12	50	99	112	44	32,7	37,0	Selbstständige
27	/	6	13	20	13	7,7	28,6	Mithelfende Familienangehörige
1 754	109	135	113	70	21	354,6	29,3	Abhängige
1 946	124	191	225	202	79	395,0	29,8	Zusammen

3 ERWERBS

3.10 Erwerbstätige im Mai 2003 nach Wirtschaftsbereichen^{*)},

Stellung im Beruf	Erwerbs- tätige insgesamt	Davon mit ... normalerweise					
		1 - 9	10 - 14	15 - 20	21 - 31	32 - 35	36 - 39
	in						
I n s							
Land- und Forst-							
Selbstständige	275	/	/	7	8	/	/
Mithelfende Familienangehörige	148	7	17	27	30	6	/
Abhängige	273	11	11	22	12	8	85
Zusammen	695	20	33	56	51	17	91
Produzierendes							
Selbstständige	630	9	11	23	19	14	27
Mithelfende Familienangehörige	54	9	9	17	/	/	/
Abhängige	8 762	167	171	360	327	1 464	3 148
Zusammen	9 445	186	191	400	349	1 479	3 177
Handel, Gastgewerbe							
Selbstständige	861	19	16	31	32	16	25
Mithelfende Familienangehörige	95	10	16	20	10	/	/
Abhängige	5 850	312	380	645	489	229	1 826
Zusammen	6 806	341	412	696	532	247	1 854
Sonstige							
Selbstständige	1 394	75	61	114	105	48	50
Mithelfende Familienangehörige	60	13	15	17	/	/	/
Abhängige	11 446	571	555	1 431	1 067	398	4 404
Zusammen	12 900	659	631	1 563	1 176	447	4 456
I n s							
Selbstständige	3 161	104	92	175	165	81	105
Mithelfende Familienangehörige	357	39	57	81	48	9	9
Abhängige	26 330	1 062	1 117	2 459	1 895	2 098	9 463
Insgesamt	29 847	1 206	1 267	2 715	2 107	2 189	9 577

*) Klassifikation der Wirtschaftszweige, Ausgabe 2003 (WZ 2003), Tiefengliederung für den Mikrozensus (siehe Band 1).

TÄTIGE**Stellung im Beruf und normalerweise je Woche geleisteten Arbeitsstunden**

geleisteten Arbeitsstunden						Geleistete Arbeitsstunden		Stellung im Beruf
40	41 - 44	45 - 49	50 - 54	55 - 69	70 und mehr			
						insgesamt	je Person	
1 000						Mill.	Anzahl	

g e s a m t**wirtschaft; Fischerei**

29	/	11	33	99	74	15,6	56,6	Selbstständige
14	/	/	10	18	11	5,1	34,4	Mithelfende Familienangehörige
92	6	9	6	6	/	9,7	35,6	Abhängige
135	9	24	48	122	89	30,4	43,7	Zusammen

Gewerbe

142	/	41	121	167	51	30,3	48,0	Selbstständige
7	/	/	/	/	/	1,2	22,7	Mithelfende Familienangehörige
2 493	125	193	168	127	18	320,0	36,5	Abhängige
2 642	130	235	291	296	69	351,5	37,2	Zusammen

und Verkehr

147	11	61	142	234	126	43,3	50,3	Selbstständige
12	/	/	6	7	5	2,8	29,7	Mithelfende Familienangehörige
1 360	92	169	158	152	38	194,4	33,2	Abhängige
1 519	104	234	306	393	169	240,5	35,3	Zusammen

Dienstleistungen

269	15	92	236	258	72	57,8	41,4	Selbstständige
/	/	/	/	/	/	1,2	19,5	Mithelfende Familienangehörige
2 149	162	250	236	182	40	377,6	33,0	Abhängige
2 422	177	342	473	441	113	436,6	33,8	Zusammen

g e s a m t

587	32	206	532	757	324	146,9	46,5	Selbstständige
38	/	9	18	29	17	10,3	28,8	Mithelfende Familienangehörige
6 094	385	621	569	467	99	901,8	34,3	Abhängige
6 718	420	836	1 119	1 253	440	1 059,0	35,5	Insgesamt

3.11 Erwerbstätige im Mai 2003 nach Wirtschaftsbereichen^{*)}, Stellung im Beruf und in

Stellung im Beruf	Erwerbs- tätige insgesamt	Davon mit ... tatsächlich						
		0	1 - 9	10 - 14	15 - 20	21 - 31	32 - 35	36 - 39
								in
M ä n n								
Land- und Forst-								
Selbstständige	236	/	/	/	/	/	/	/
Mithelfende Familienangehörige	36	-	/	5	6	5	/	/
Abhängige	185	6	/	/	6	/	5	54
Zusammen	457	8	8	10	16	14	8	56
Produzierendes								
Selbstständige	558	15	6	7	13	17	11	14
Mithelfende Familienangehörige	11	/	/	/	/	/	/	/
Abhängige	6 544	267	60	39	72	128	906	2 047
Zusammen	7 113	282	69	47	88	145	917	2 061
Handel, Gastgewerbe								
Selbstständige	606	14	6	5	14	15	7	10
Mithelfende Familienangehörige	26	/	/	/	/	/	/	/
Abhängige	2 879	110	64	66	90	74	96	870
Zusammen	3 510	125	74	74	107	91	104	881
Sonstige								
Selbstständige	878	31	22	20	36	46	23	23
Mithelfende Familienangehörige	12	/	/	/	/	/	/	/
Abhängige	4 630	195	96	78	134	147	132	1 663
Zusammen	5 521	227	122	101	172	193	156	1 685
Zu								
Selbstständige	2 277	62	36	35	67	82	42	48
Mithelfende Familienangehörige	86	/	13	12	13	8	/	/
Abhängige	14 238	578	224	185	302	353	1 139	4 633
Zusammen	16 601	643	273	232	383	443	1 184	4 684

*) Klassifikation der Wirtschaftszweige, Ausgabe 2003 (WZ 2003), Tiefengliederung für den Mikrozensus (siehe Band 1).

TÄTIGE**der Berichtswoche vom 05. bis 11. Mai 2003 tatsächlich geleisteten Arbeitsstunden**

in der Berichtswoche geleisteten Arbeitsstunden						Geleistete Arbeitsstunden		Stellung im Beruf
40	41 - 44	45 - 49	50 - 54	55 - 69	70 und mehr			
						insgesamt	je Person	
1 000						Mill.	Anzahl	

lich**wirtschaft; Fischerei**

12	/	9	28	90	78	14,1	59,6	Selbstständige
/	/	/	/	6	/	1,2	33,5	Mithelfende Familienangehörige
61	9	12	10	7	/	7,1	38,5	Abhängige
76	10	23	40	102	84	22,4	49,0	Zusammen

Gewerbe

90	6	42	111	168	56	27,4	49,1	Selbstständige
/	-	/	/	/	-	0,3	25,9	Mithelfende Familienangehörige
1 798	273	411	298	215	31	247,1	37,8	Abhängige
1 890	279	454	410	384	87	274,8	38,6	Zusammen

und Verkehr

78	7	41	109	194	107	32,0	52,9	Selbstständige
/	/	/	/	/	/	0,8	29,8	Mithelfende Familienangehörige
729	125	224	196	194	41	110,4	38,4	Abhängige
811	133	266	306	390	150	143,2	40,8	Zusammen

Dienstleistungen

133	12	67	179	216	71	40,0	45,5	Selbstständige
/	-	/	/	/	-	0,2	19,5	Mithelfende Familienangehörige
1 015	226	349	291	247	58	175,9	38,0	Abhängige
1 149	238	415	470	463	129	216,1	39,2	Zusammen

sammen

314	26	158	427	667	312	113,4	49,8	Selbstständige
9	/	/	5	9	/	2,5	29,4	Mithelfende Familienangehörige
3 603	633	996	794	664	133	540,6	38,0	Abhängige
3 927	660	1 158	1 227	1 340	449	656,6	39,5	Zusammen

3.11 Erwerbstätige im Mai 2003 nach Wirtschaftsbereichen^{*)}, Stellung im Beruf und in

Stellung im Beruf	Erwerbs- tätige insgesamt	Davon mit ... tatsächlich						
		0	1 - 9	10 - 14	15 - 20	21 - 31	32 - 35	36 - 39
	in							

Weib

Land- und Forst-

Selbstständige	39	/	/	/	/	/	/	/
Mithelfende Familienangehörige	111	/	/	11	21	23	/	/
Abhängige	88	/	7	8	15	9	/	15
Zusammen	238	6	13	20	40	36	9	18

Produzierendes

Selbstständige	72	/	/	/	10	7	/	/
Mithelfende Familienangehörige	43	/	7	8	14	/	/	/
Abhängige	2 217	168	110	127	276	239	238	531
Zusammen	2 332	173	120	138	300	249	241	536

Handel, Gastgewerbe

Selbstständige	256	8	13	8	19	17	8	9
Mithelfende Familienangehörige	69	/	5	12	15	7	/	/
Abhängige	2 971	220	246	295	506	416	117	561
Zusammen	3 296	232	264	315	541	441	126	571

Sonstige

Selbstständige	517	28	51	37	73	58	22	20
Mithelfende Familienangehörige	48	/	8	11	14	/	/	/
Abhängige	6 815	512	464	456	1 155	926	264	1 753
Zusammen	7 380	543	523	504	1 242	988	286	1 775

Zu

Selbstständige	884	40	68	50	106	85	34	33
Mithelfende Familienangehörige	271	9	24	41	64	38	7	5
Abhängige	12 091	904	827	886	1 952	1 591	622	2 861
Zusammen	13 246	954	920	978	2 123	1 714	663	2 899

*) Klassifikation der Wirtschaftszweige, Ausgabe 2003 (WZ 2003), Tiefengliederung für den Mikrozensus (siehe Band 1).

TÄTIGE**der Berichtswoche vom 05. bis 11. Mai 2003 tatsächlich geleisteten Arbeitsstunden**

in der Berichtswoche geleisteten Arbeitsstunden						Geleistete Arbeitsstunden		Stellung im Beruf
40	41 - 44	45 - 49	50 - 54	55 - 69	70 und mehr			
						insgesamt	je Person	
1 000						Mill.	Anzahl	

lich**wirtschaft; Fischerei**

/	/	/	/	9	6	1,8	45,4	Selbstständige
11	/	/	7	12	10	3,9	35,1	Mithelfende Familienangehörige
16	/	/	/	/	/	2,5	28,2	Abhängige
32	/	8	13	23	17	8,2	34,2	Zusammen

Gewerbe

16	/	/	8	9	/	2,6	35,6	Selbstständige
/	/	/	/	/	/	0,9	21,2	Mithelfende Familienangehörige
359	52	60	34	20	/	64,4	29,0	Abhängige
379	53	64	44	30	6	67,8	29,1	Zusammen

und Verkehr

37	/	22	33	49	28	11,0	43,2	Selbstständige
7	/	/	/	6	/	2,0	28,2	Mithelfende Familienangehörige
383	59	70	50	35	12	77,1	26,0	Abhängige
427	65	94	86	90	43	90,1	27,3	Zusammen

Dienstleistungen

77	9	28	53	50	13	16,4	31,7	Selbstständige
/	/	/	/	/	/	0,9	18,3	Mithelfende Familienangehörige
743	168	172	117	70	16	186,4	27,3	Abhängige
822	177	200	170	121	29	203,6	27,6	Zusammen

sammen

135	14	55	98	116	49	31,8	35,9	Selbstständige
24	/	6	14	20	15	7,6	28,2	Mithelfende Familienangehörige
1 501	281	305	201	128	32	330,4	27,3	Abhängige
1 660	297	366	313	264	96	369,8	27,9	Zusammen

3.11 Erwerbstätige im Mai 2003 nach Wirtschaftsbereichen^{*)}, Stellung im Beruf und in

Stellung im Beruf	Erwerbs- tätige insgesamt	Davon mit ... tatsächlich						
		0	1 - 9	10 - 14	15 - 20	21 - 31	32 - 35	36 - 39
								in
I n s								
Land- und Forst-								
Selbstständige	275	/	/	/	8	8	/	/
Mithelfende Familienangehörige	148	/	7	16	27	29	6	/
Abhängige	273	10	11	11	21	13	8	70
Zusammen	695	14	21	30	56	49	17	74
Produzierendes								
Selbstständige	630	18	10	10	23	24	14	18
Mithelfende Familienangehörige	54	/	9	9	16	/	/	/
Abhängige	8 762	435	170	166	348	367	1 144	2 578
Zusammen	9 445	455	189	185	388	394	1 158	2 597
Handel, Gastgewerbe								
Selbstständige	861	22	19	14	33	32	14	19
Mithelfende Familienangehörige	95	6	9	15	18	9	/	/
Abhängige	5 850	330	310	361	596	490	214	1 431
Zusammen	6 806	357	338	389	647	532	230	1 452
Sonstige								
Selbstständige	1 394	59	73	58	109	104	45	42
Mithelfende Familienangehörige	60	/	12	13	16	/	/	/
Abhängige	11 446	707	560	534	1 289	1 073	396	3 416
Zusammen	12 900	770	645	605	1 414	1 181	442	3 460
Ins								
Selbstständige	3 161	102	104	85	173	167	77	81
Mithelfende Familienangehörige	357	12	37	53	78	46	10	8
Abhängige	26 330	1 482	1 051	1 072	2 255	1 944	1 761	7 494
Insgesamt	29 847	1 596	1 192	1 210	2 505	2 157	1 847	7 583

*) Klassifikation der Wirtschaftszweige, Ausgabe 2003 (WZ 2003), Tiefengliederung für den Mikrozensus (siehe Band 1).

TÄTIGE**der Berichtswoche vom 05. bis 11. Mai 2003 tatsächlich geleisteten Arbeitsstunden**

in der Berichtswoche geleisteten Arbeitsstunden						Geleistete Arbeitsstunden		Stellung im Beruf
40	41 - 44	45 - 49	50 - 54	55 - 69	70 und mehr			
						insgesamt	je Person	
1 000						Mill.	Anzahl	

g e s a m t**wirtschaft; Fischerei**

17	/	11	32	99	84	15,8	57,6	Selbstständige
13	/	/	10	18	13	5,1	34,7	Mithelfende Familienangehörige
78	11	15	11	10	/	9,6	35,2	Abhängige
108	13	31	53	126	101	30,5	43,9	Zusammen

Gewerbe

106	7	46	119	177	58	30,0	47,6	Selbstständige
6	/	/	/	/	/	1,2	22,1	Mithelfende Familienangehörige
2 157	325	471	332	235	34	311,5	35,6	Abhängige
2 269	332	518	454	414	93	342,7	36,3	Zusammen

und Verkehr

115	12	62	142	243	135	43,1	50,0	Selbstständige
11	/	/	6	7	5	2,7	28,6	Mithelfende Familienangehörige
1 112	184	294	245	229	53	187,5	32,1	Abhängige
1 238	197	360	393	480	193	233,3	34,3	Zusammen

Dienstleistungen

210	20	94	231	265	84	56,3	40,4	Selbstständige
/	/	/	/	/	/	1,1	18,5	Mithelfende Familienangehörige
1 757	394	521	407	317	74	362,3	31,7	Abhängige
1 971	415	615	640	584	158	419,8	32,5	Zusammen

gesamt

449	40	214	525	784	361	145,2	45,9	Selbstständige
33	/	9	19	29	19	10,2	28,5	Mithelfende Familienangehörige
5 105	914	1 301	995	792	165	871,0	33,1	Abhängige
5 587	957	1 524	1 539	1 604	545	1 026,3	34,4	Insgesamt

3 ERWERBSTÄTIGE

3.14 Erwerbstätige im Mai 2003 nach Wirtschaftsbereichen^{*)} bzw. Stellung im Beruf, tatsächlich in der Berichtswoche von 05. bis 11. Mai 2003 geleisteten Arbeitsstunden und Gründen für Mehr- bzw. Minderarbeit in der Berichtswoche

1 000

Tatsächlich geleistete Arbeitsstunden	Erwerbstätige insgesamt	Davon lagen die in der Berichtswoche tatsächlich geleisteten Arbeitsstunden								
		gleich mit den normalerweise geleisteten Arbeitsstunden	niedriger als die normalerweise geleisteten Arbeitsstunden	davon wegen					höher als die normalerweise geleisteten Arbeitsstunden	darunter
				Krankheit, Unfall	Kur, Heilstättenbehandlung, Arbeitsschutzbestimmungen, (Sonder-) Urlaub, Dienstbefreiung	Elternzeit/ Erziehungsurlaub	Alters- teilzeit nicht mehr am Arbeitsplatz	sonstiger Gründe (einschl. Kurzarbeit und ohne Angabe)		wegen Überstunden

Männlich

Land- und Forstwirtschaft; Fischerei

0	8	-	8	/	/	-	-	/	-	-
1 - 9	8	7	/	/	/	-	-	/	/	-
10 - 20	26	22	/	/	/	-	-	/	/	/
21 - 31	14	11	/	/	/	-	-	/	/	/
32 - 35	8	7	/	/	/	-	-	/	/	-
36 - 39	56	55	/	-	-	-	-	/	/	-
40 - 44	87	78	/	-	/	-	-	/	8	/
45 und mehr	250	196	/	/	/	-	-	/	49	25
Zusammen	457	376	21	/	/	-	-	13	61	30

Produzierendes Gewerbe

0	282	-	282	89	106	/	23	61	-	-
1 - 9	69	53	14	/	/	/	/	9	/	/
10 - 20	134	99	32	6	7	/	/	18	/	/
21 - 31	145	76	64	/	13	-	-	46	/	/
32 - 35	917	874	37	/	6	/	/	29	6	/
36 - 39	2 061	1 974	18	/	/	-	/	15	70	37
40 - 44	2 169	1 777	20	/	/	-	/	17	372	243
45 und mehr	1 336	638	29	/	/	-	-	26	669	450
Zusammen	7 113	5 492	495	105	140	/	24	223	1 126	739

Handel, Gastgewerbe und Verkehr

0	125	-	125	37	53	/	/	30	-	-
1 - 9	74	61	12	/	/	/	-	9	/	/
10 - 20	181	155	19	/	/	/	/	14	7	/
21 - 31	91	63	23	/	/	/	-	16	/	/
32 - 35	104	87	15	/	/	/	-	11	/	/
36 - 39	881	862	7	-	/	-	-	7	11	5
40 - 44	944	807	11	/	/	-	/	8	125	80
45 und mehr	1 111	707	22	/	/	-	-	19	382	240
Zusammen	3 510	2 743	234	45	68	/	/	115	533	333

*) Klassifikation der Wirtschaftszweige, Ausgabe 2003 (WZ 2003), Tiefengliederung für den Mikrozensus (siehe Band 1).

3 ERWERBSTÄTIGE

3.14 Erwerbstätige im Mai 2003 nach Wirtschaftsbereichen^{*)} bzw. Stellung im Beruf, tatsächlich in der Berichtswoche von 05. bis 11. Mai 2003 geleisteten Arbeitsstunden und Gründen für Mehr- bzw. Minderarbeit in der Berichtswoche

1 000

Tatsächlich geleistete Arbeitsstunden	Erwerbstätige insgesamt	Davon lagen die in der Berichtswoche tatsächlich geleisteten Arbeitsstunden								
		gleich mit den normalerweise geleisteten Arbeitsstunden	niedriger als die normalerweise geleisteten Arbeitsstunden	davon wegen					höher als die normalerweise geleisteten Arbeitsstunden	darunter
				Krankheit, Unfall	Kur, Heilstättenbehandlung, Arbeitsschutzbestimmungen, (Sonder-) Urlaub, Dienstbefreiung	Elternzeit/ Erziehungsurlaub	Alters- teilzeit nicht mehr am Arbeitsplatz	sonstiger Gründe (einschl. Kurzarbeit und ohne Angabe)		

noch M ä n n l i c h

Sonstige Dienstleistungen

0	227	-	227	50	105	/	11	57	-	/
1 - 9	122	103	16	/	/	-	/	11	/	/
10 - 20	273	227	36	/	6	/	/	25	9	/
21 - 31	193	134	46	/	11	/	-	30	14	6
32 - 35	156	126	24	/	6	/	-	16	6	/
36 - 39	1 686	1 655	19	/	/	-	/	16	12	/
40 - 44	1 387	1 144	23	/	/	-	-	20	220	136
45 und mehr	1 477	817	41	/	/	-	-	37	619	357
Zusammen	5 521	4 205	432	64	140	/	12	213	883	512

Selbstständige

0	62	-	62	11	23	/	-	28	-	-
1 - 9	36	26	8	/	/	-	/	6	/	/
10 - 20	102	76	21	/	/	-	-	17	/	/
21 - 31	82	57	19	/	/	-	-	16	5	/
32 - 35	42	34	7	/	/	-	-	6	/	/
36 - 39	48	43	/	/	/	-	-	/	/	/
40 - 44	340	306	20	/	/	-	-	17	14	6
45 und mehr	1 565	1 260	47	/	/	-	-	41	258	109
Zusammen	2 277	1 802	189	18	36	/	/	135	286	118

Mithelfende Familienangehörige

0	/	-	/	/	/	-	-	/	-	-
1 - 9	13	12	/	/	-	-	-	/	/	-
10 - 20	25	23	/	/	-	-	-	/	/	/
21 - 31	8	7	/	-	/	-	-	-	/	/
32 - 35	/	/	-	-	-	-	-	-	/	-
36 - 39	/	/	-	-	-	-	-	-	/	-
40 - 44	10	9	/	/	-	-	-	/	/	/
45 und mehr	22	19	/	-	/	-	-	/	/	/
Zusammen	86	74	6	/	/	-	-	/	5	/

*) Klassifikation der Wirtschaftszweige, Ausgabe 2003 (WZ 2003), Tiefengliederung für den Mikrozensus (siehe Band 1).

3 ERWERBSTÄTIGE

3.14 Erwerbstätige im Mai 2003 nach Wirtschaftsbereichen^{*)} bzw. Stellung im Beruf, tatsächlich in der Berichtswoche von 05. bis 11. Mai 2003 geleisteten Arbeitsstunden und Gründen für Mehr- bzw. Minderarbeit in der Berichtswoche

1 000

Tatsächlich geleistete Arbeitsstunden	Erwerbstätige insgesamt	Davon lagen die in der Berichtswoche tatsächlich geleisteten Arbeitsstunden								
		gleich mit den normalerweise geleisteten Arbeitsstunden	niedriger als die normalerweise geleisteten Arbeitsstunden	davon wegen					höher als die normalerweise geleisteten Arbeitsstunden	darunter
				Krankheit, Unfall	Kur, Heilstättenbehandlung, Arbeits-schutzbestimmungen, (Sonder-) Urlaub, Dienstbefreiung	Elternzeit/ Erziehungsurlaub	Alters- teilzeit nicht mehr am Arbeits- platz	sonstiger Gründe (einschl. Kurzarbeit und ohne Angabe)		wegen Überstunden

noch M ä n n l i c h

Beamte

0	53	-	53	13	30	/	-	9	-	-
1 - 9	/	/	/	-	/	-	-	/	/	-
10 - 20	20	14	6	/	/	/	-	/	/	/
21 - 31	35	21	12	/	/	-	-	8	/	/
32 - 35	22	15	6	/	/	/	-	/	/	/
36 - 39	408	401	5	/	/	-	-	/	/	/
40 - 44	462	402	/	/	/	-	-	/	57	35
45 und mehr	263	115	/	-	/	-	-	/	144	76
Zusammen	1 265	970	91	16	39	/	-	35	204	112

Angestellte¹⁾

0	272	-	272	61	129	/	26	53	-	-
1 - 9	98	79	17	/	/	/	/	11	/	/
10 - 20	257	210	37	/	8	/	/	23	9	/
21 - 31	177	114	49	/	12	/	-	33	13	7
32 - 35	381	340	33	/	9	/	/	22	8	/
36 - 39	2 165	2 100	21	/	/	-	/	17	44	22
40 - 44	1 979	1 544	25	/	/	-	/	21	410	260
45 und mehr	1 709	715	38	/	/	-	-	35	956	612
Zusammen	7 037	5 102	492	76	170	6	28	214	1 442	911

Arbeiter²⁾

0	252	-	252	94	83	/	12	60	-	/
1 - 9	122	103	16	/	/	/	-	12	/	/
10 - 20	211	181	24	/	/	-	/	16	7	/
21 - 31	142	85	53	/	11	-	-	37	/	/
32 - 35	737	702	30	/	/	/	/	26	/	/
36 - 39	2 061	2 001	14	/	/	-	/	12	46	24
40 - 44	1 796	1 546	7	/	/	-	-	/	244	163
45 und mehr	615	250	8	-	/	-	-	7	358	274
Zusammen	5 936	4 868	404	107	106	/	13	175	665	470

*) Klassifikation der Wirtschaftszweige, Ausgabe 2003 (WZ 2003), Tiefengliederung für den Mikrozensus (siehe Band 1).

1) Einschl. Auszubildende in anerkannten kaufmännischen und technischen Ausbildungsberufen.

2) Einschl. Auszubildende in anerkannten gewerblichen Ausbildungsberufen.

3 ERWERBSTÄTIGE

3.14 Erwerbstätige im Mai 2003 nach Wirtschaftsbereichen^{*)} bzw. Stellung im Beruf, tatsächlich in der Berichtswoche von 05. bis 11. Mai 2003 geleisteten Arbeitsstunden und Gründen für Mehr- bzw. Minderarbeit in der Berichtswoche

1 000

Tatsächlich geleistete Arbeitsstunden	Erwerbstätige insgesamt	Davon lagen die in der Berichtswoche tatsächlich geleisteten Arbeitsstunden								
		gleich mit den normalerweise geleisteten Arbeitsstunden	niedriger als die normalerweise geleisteten Arbeitsstunden	davon wegen					höher als die normalerweise geleisteten Arbeitsstunden	darunter
				Krankheit, Unfall	Kur, Heilstättenbehandlung, Arbeitsschutzbestimmungen, (Sonder-) Urlaub, Dienstbefreiung	Elternzeit/ Erziehungsurlaub	Alters- teilzeit nicht mehr am Arbeits- platz	sonstiger Gründe (einschl. Kurzarbeit und ohne Angabe)		wegen Überstunden

noch M ä n n l i c h**Zusammen**

0	643	-	643	179	265	9	38	151	-	/
1 - 9	273	223	43	/	7	/	/	30	7	/
10 - 20	615	504	90	13	16	/	/	59	21	8
21 - 31	443	285	135	12	28	/	-	94	23	11
32 - 35	1 184	1 094	76	/	14	/	/	57	14	9
36 - 39	4 684	4 547	44	/	/	-	/	38	93	47
40 - 44	4 587	3 806	55	/	7	-	/	47	725	465
45 und mehr	4 174	2 358	97	/	8	-	-	87	1 719	1 072
Zusammen	16 601	12 816	1 182	218	351	10	41	563	2 603	1 613

^{*)} Klassifikation der Wirtschaftszweige, Ausgabe 2003 (WZ 2003), Tiefengliederung für den Mikrozensus (siehe Band 1).

3 ERWERBSTÄTIGE

3.14 Erwerbstätige im Mai 2003 nach Wirtschaftsbereichen^{*)} bzw. Stellung im Beruf, tatsächlich in der Berichtswoche von 05. bis 11. Mai 2003 geleisteten Arbeitsstunden und Gründen für Mehr- bzw. Minderarbeit in der Berichtswoche

1 000

Tatsächlich geleistete Arbeitsstunden	Erwerbstätige insgesamt	Davon lagen die in der Berichtswoche tatsächlich geleisteten Arbeitsstunden								
		gleich mit den normalerweise geleisteten Arbeitsstunden	niedriger als die normalerweise geleisteten Arbeitsstunden	davon wegen					höher als die normalerweise geleisteten Arbeitsstunden	darunter
				Krankheit, Unfall	Kur, Heilstättenbehandlung, Arbeits-schutzbestimmungen, (Sonder-) Urlaub, Dienstbefreiung	Elternzeit/ Erziehungsurlaub	Alters- teilzeit nicht mehr am Arbeits- platz	sonstiger Gründe (einschl. Kurzarbeit und ohne Angabe)		wegen Überstunden

Weiblich

Land- und Forstwirtschaft; Fischerei

0	6	-	6	/	/	/	/	/	-	-
1 - 9	13	11	/	/	/	-	-	/	/	-
10 - 20	60	56	/	-	/	/	-	/	/	/
21 - 31	36	33	/	/	/	/	-	/	/	/
32 - 35	9	7	/	-	-	/	-	/	/	/
36 - 39	18	18	-	-	-	-	-	-	/	-
40 - 44	35	32	/	-	-	-	-	/	/	/
45 und mehr	61	49	/	-	/	-	-	/	12	5
Zusammen	238	205	12	/	/	/	/	5	21	9

Produzierendes Gewerbe

0	173	-	173	24	51	65	/	28	-	-
1 - 9	120	105	13	/	/	/	/	9	/	/
10 - 20	438	412	18	/	/	/	-	11	9	/
21 - 31	249	208	21	/	/	/	/	16	20	11
32 - 35	241	226	9	/	/	-	-	6	6	/
36 - 39	536	514	/	/	/	-	-	/	17	10
40 - 44	432	351	/	-	/	-	-	/	78	50
45 und mehr	144	64	/	/	-	-	-	/	77	48
Zusammen	2 332	1 880	242	30	62	67	/	78	210	128

Handel, Gastgewerbe und Verkehr

0	232	-	232	35	74	78	/	41	-	-
1 - 9	264	231	27	/	/	/	-	20	6	/
10 - 20	856	800	29	/	5	/	-	21	27	13
21 - 31	441	386	20	/	/	/	/	14	35	21
32 - 35	126	107	9	/	/	-	-	8	10	7
36 - 39	571	557	/	-	/	-	-	/	10	6
40 - 44	492	424	/	/	/	-	-	/	64	42
45 und mehr	313	203	/	/	/	-	-	/	105	63
Zusammen	3 296	2 708	331	42	92	80	/	114	257	155

*) Klassifikation der Wirtschaftszweige, Ausgabe 2003 (WZ 2003), Tiefengliederung für den Mikrozensus (siehe Band 1).

3 ERWERBSTÄTIGE

3.14 Erwerbstätige im Mai 2003 nach Wirtschaftsbereichen^{*)} bzw. Stellung im Beruf, tatsächlich in der Berichtswoche von 05. bis 11. Mai 2003 geleisteten Arbeitsstunden und Gründen für Mehr- bzw. Minderarbeit in der Berichtswoche

1 000

Tatsächlich geleistete Arbeitsstunden	Erwerbstätige insgesamt	Davon lagen die in der Berichtswoche tatsächlich geleisteten Arbeitsstunden								
		gleich mit den normalerweise geleisteten Arbeitsstunden	niedriger als die normalerweise geleisteten Arbeitsstunden	davon wegen					höher als die normalerweise geleisteten Arbeitsstunden	darunter
				Krankheit, Unfall	Kur, Heilstättenbehandlung, Arbeitsschutzbestimmungen, (Sonder-) Urlaub, Dienstbefreiung	Elternzeit/ Erziehungsurlaub	Alters- teilzeit nicht mehr am Arbeitsplatz	sonstiger Gründe (einschl. Kurzarbeit und ohne Angabe)		wegen Überstunden

noch Weiblich**Sonstige Dienstleistungen**

0	543	-	543	75	175	189	8	96	-	/
1 - 9	523	466	48	/	7	/	-	35	9	/
10 - 20	1 746	1 635	66	6	13	/	/	43	46	21
21 - 31	988	839	57	5	11	/	/	40	92	51
32 - 35	287	230	25	/	5	-	-	18	32	18
36 - 39	1 775	1 737	15	/	/	-	-	13	23	11
40 - 44	999	781	10	-	/	-	-	9	208	131
45 und mehr	521	244	10	/	/	-	-	9	266	156
Zusammen	7 380	5 932	774	93	215	195	9	262	674	390

Selbstständige

0	40	-	40	5	12	/	/	20	-	-
1 - 9	68	54	12	/	/	-	/	10	/	/
10 - 20	156	135	15	/	/	/	-	12	6	/
21 - 31	85	70	10	/	/	/	/	9	/	/
32 - 35	34	28	/	/	/	-	-	/	/	/
36 - 39	33	30	/	/	-	-	-	/	/	/
40 - 44	149	137	/	/	/	-	-	/	7	/
45 und mehr	318	257	7	/	/	-	-	6	54	20
Zusammen	884	711	95	8	17	/	/	65	78	27

Mithelfende Familienangehörige

0	9	-	9	/	/	/	-	/	-	-
1 - 9	24	21	/	/	/	-	-	/	/	-
10 - 20	106	100	/	-	/	-	-	/	/	/
21 - 31	38	36	/	/	/	/	-	/	/	/
32 - 35	7	6	/	-	-	-	-	/	/	-
36 - 39	5	5	-	-	-	-	-	-	/	/
40 - 44	27	25	/	-	/	-	-	/	/	/
45 und mehr	54	47	/	-	/	-	-	/	7	/
Zusammen	271	240	17	/	/	/	-	11	14	/

*) Klassifikation der Wirtschaftszweige, Ausgabe 2003 (WZ 2003), Tiefengliederung für den Mikrozensus (siehe Band 1).

3 ERWERBSTÄTIGE

3.14 Erwerbstätige im Mai 2003 nach Wirtschaftsbereichen^{*)} bzw. Stellung im Beruf, tatsächlich in der Berichtswoche von 05. bis 11. Mai 2003 geleisteten Arbeitsstunden und Gründen für Mehr- bzw. Minderarbeit in der Berichtswoche

1 000

Tatsächlich geleistete Arbeitsstunden	Erwerbstätige insgesamt	Davon lagen die in der Berichtswoche tatsächlich geleisteten Arbeitsstunden								
		gleich mit den normalerweise geleisteten Arbeitsstunden	niedriger als die normalerweise geleisteten Arbeitsstunden	davon wegen					höher als die normalerweise geleisteten Arbeitsstunden	darunter
				Krankheit, Unfall	Kur, Heilstättenbehandlung, Arbeitsschutzbestimmungen, (Sonder-) Urlaub, Dienstbefreiung	Elternzeit/ Erziehungsurlaub	Alters- teilzeit nicht mehr am Arbeitsplatz	sonstiger Gründe (einschl. Kurzarbeit und ohne Angabe)		wegen Überstunden

noch Weiblich**Beamtinnen**

0	53	-	53	8	14	25	-	6	-	/
1 - 9	7	/	/	/	/	/	-	/	-	-
10 - 20	117	106	6	/	/	/	-	/	/	/
21 - 31	107	89	/	/	/	/	-	/	13	7
32 - 35	23	17	/	/	/	-	-	/	/	/
36 - 39	138	134	/	-	/	-	-	/	/	/
40 - 44	142	118	/	-	/	-	-	/	23	12
45 und mehr	91	39	/	-	/	-	-	/	51	25
Zusammen	678	507	73	11	18	27	-	16	99	49

Angestellte¹⁾

0	683	-	683	86	227	259	13	98	-	/
1 - 9	454	396	50	/	8	/	-	35	9	/
10 - 20	1 859	1 738	70	6	17	/	/	44	51	25
21 - 31	1 162	987	64	/	14	/	/	45	111	65
32 - 35	408	343	29	/	7	-	-	21	36	24
36 - 39	2 201	2 148	16	/	/	-	-	14	37	20
40 - 44	1 291	989	10	-	/	-	-	8	292	187
45 und mehr	517	189	8	/	/	-	-	7	319	204
Zusammen	8 575	6 789	931	104	277	265	13	272	855	528

Arbeiterinnen²⁾

0	168	-	168	36	47	45	/	38	-	-
1 - 9	366	338	23	/	/	/	-	17	6	/
10 - 20	863	822	21	/	/	/	-	16	20	10
21 - 31	322	285	19	/	/	/	-	14	18	11
32 - 35	190	176	9	/	/	/	-	8	6	/
36 - 39	522	510	/	/	/	-	-	/	9	6
40 - 44	349	319	/	-	-	-	-	/	30	21
45 und mehr	59	28	/	-	-	-	-	/	30	20
Zusammen	2 838	2 477	244	43	57	46	/	96	117	74

*) Klassifikation der Wirtschaftszweige, Ausgabe 2003 (WZ 2003), Tiefengliederung für den Mikrozensus (siehe Band 1).

1) Einschl. Auszubildende in anerkannten kaufmännischen und technischen Ausbildungsberufen.

2) Einschl. Auszubildende in anerkannten gewerblichen Ausbildungsberufen.

3 ERWERBSTÄTIGE

3.14 Erwerbstätige im Mai 2003 nach Wirtschaftsbereichen^{*)} bzw. Stellung im Beruf, tatsächlich in der Berichtswoche von 05. bis 11. Mai 2003 geleisteten Arbeitsstunden und Gründen für Mehr- bzw. Minderarbeit in der Berichtswoche

1 000

Tatsächlich geleistete Arbeitsstunden	Erwerbstätige insgesamt	Davon lagen die in der Berichtswoche tatsächlich geleisteten Arbeitsstunden								
		gleich mit den normalerweise geleisteten Arbeitsstunden	niedriger als die normalerweise geleisteten Arbeitsstunden	davon wegen					höher als die normalerweise geleisteten Arbeitsstunden	darunter
				Krankheit, Unfall	Kur, Heilstättenbehandlung, Arbeitsschutzbestimmungen, (Sonder-) Urlaub, Dienstbefreiung	Elternzeit/ Erziehungsurlaub	Alters- teilzeit nicht mehr am Arbeitsplatz	sonstiger Gründe (einschl. Kurzarbeit und ohne Angabe)		

noch Weiblich

Zusammen

0	954	-	954	135	302	334	15	167	-	/
1 - 9	920	813	89	8	13	/	/	65	17	6
10 - 20	3 100	2 902	115	11	23	/	/	76	84	39
21 - 31	1 714	1 466	99	8	19	/	/	70	148	84
32 - 35	663	570	43	/	9	/	-	32	49	30
36 - 39	2 899	2 826	23	/	/	-	-	20	50	27
40 - 44	1 958	1 587	17	/	/	-	-	14	354	224
45 und mehr	1 039	561	18	/	/	-	-	16	460	272
Zusammen	13 246	10 725	1 358	166	372	344	16	460	1 163	682

*) Klassifikation der Wirtschaftszweige, Ausgabe 2003 (WZ 2003), Tiefengliederung für den Mikrozensus (siehe Band 1).

3 ERWERBSTÄTIGE

3.14 Erwerbstätige im Mai 2003 nach Wirtschaftsbereichen^{*)} bzw. Stellung im Beruf, tatsächlich in der Berichtswoche von 05. bis 11. Mai 2003 geleisteten Arbeitsstunden und Gründen für Mehr- bzw. Minderarbeit in der Berichtswoche

1 000

Tatsächlich geleistete Arbeitsstunden	Erwerbstätige insgesamt	Davon lagen die in der Berichtswoche tatsächlich geleisteten Arbeitsstunden								
		gleich mit den normalerweise geleisteten Arbeitsstunden	niedriger als die normalerweise geleisteten Arbeitsstunden	davon wegen					höher als die normalerweise geleisteten Arbeitsstunden	darunter
				Krankheit, Unfall	Kur, Heilstättenbehandlung, Arbeitsschutzbestimmungen, (Sonder-) Urlaub, Dienstbefreiung	Elternzeit/ Erziehungsurlaub	Alters- teilzeit nicht mehr am Arbeitsplatz	sonstiger Gründe (einschl. Kurzarbeit und ohne Angabe)		wegen Überstunden

I n s g e s a m t**Land- und Forstwirtschaft; Fischerei**

0	14	-	14	/	/	/	/	/	-	-
1 - 9	21	17	/	/	/	-	-	/	/	-
10 - 20	87	78	/	/	/	/	-	/	/	/
21 - 31	49	44	/	/	/	/	-	/	/	/
32 - 35	17	14	/	/	/	/	-	/	/	/
36 - 39	74	73	/	-	-	-	-	/	/	-
40 - 44	122	109	/	-	/	-	-	/	11	7
45 und mehr	311	245	6	/	/	-	-	/	61	30
Zusammen	695	581	33	6	7	/	/	18	82	39

Produzierendes Gewerbe

0	455	-	455	113	157	68	28	90	-	-
1 - 9	189	157	27	/	/	/	/	18	/	/
10 - 20	572	511	49	8	11	/	/	29	12	6
21 - 31	394	285	85	7	16	/	/	62	24	13
32 - 35	1 158	1 100	45	/	8	/	/	35	12	9
36 - 39	2 597	2 488	22	/	/	-	/	18	87	47
40 - 44	2 601	2 128	22	/	/	-	/	19	450	293
45 und mehr	1 479	702	31	/	/	-	-	29	746	498
Zusammen	9 445	7 372	737	135	202	70	29	301	1 336	867

Handel, Gastgewerbe und Verkehr

0	358	-	358	72	127	80	6	72	-	-
1 - 9	338	292	39	/	6	/	-	29	7	/
10 - 20	1 037	955	48	/	8	/	/	35	34	15
21 - 31	532	449	43	/	9	/	/	31	39	24
32 - 35	230	194	24	/	/	/	-	19	12	9
36 - 39	1 452	1 420	12	-	/	-	-	10	21	12
40 - 44	1 436	1 232	14	/	/	-	/	11	190	122
45 und mehr	1 425	911	26	/	/	-	-	23	487	303
Zusammen	6 806	5 452	565	86	160	83	6	229	790	488

*) Klassifikation der Wirtschaftszweige, Ausgabe 2003 (WZ 2003), Tiefengliederung für den Mikrozensus (siehe Band 1).

3 ERWERBSTÄTIGE

3.14 Erwerbstätige im Mai 2003 nach Wirtschaftsbereichen^{*)} bzw. Stellung im Beruf, tatsächlich in der Berichtswoche von 05. bis 11. Mai 2003 geleisteten Arbeitsstunden und Gründen für Mehr- bzw. Minderarbeit in der Berichtswoche

1 000

Tatsächlich geleistete Arbeitsstunden	Erwerbstätige insgesamt	Davon lagen die in der Berichtswoche tatsächlich geleisteten Arbeitsstunden								
		gleich mit den normalerweise geleisteten Arbeitsstunden	niedriger als die normalerweise geleisteten Arbeitsstunden	davon wegen					höher als die normalerweise geleisteten Arbeitsstunden	darunter
				Krankheit, Unfall	Kur, Heilstättenbehandlung, Arbeitsschutzbestimmungen, (Sonder-) Urlaub, Dienstbefreiung	Elternzeit/ Erziehungsurlaub	Alters- teilzeit nicht mehr am Arbeitsplatz	sonstiger Gründe (einschl. Kurzarbeit und ohne Angabe)		wegen Überstunden

noch I n s g e s a m t

Sonstige Dienstleistungen

0	770	-	770	125	280	193	19	153	-	/
1 - 9	645	569	64	6	10	/	/	46	12	/
10 - 20	2 019	1 862	102	10	20	/	/	68	55	25
21 - 31	1 181	973	103	10	22	/	/	70	106	57
32 - 35	442	356	48	/	12	/	-	34	38	21
36 - 39	3 460	3 392	34	/	/	-	/	29	34	15
40 - 44	2 386	1 925	33	/	/	-	-	29	428	267
45 und mehr	1 998	1 061	51	/	/	-	-	46	885	512
Zusammen	12 900	10 137	1 206	157	354	199	21	475	1 557	901

Selbstständige

0	102	-	102	16	34	/	/	48	-	-
1 - 9	104	80	20	/	/	-	/	16	/	/
10 - 20	258	211	37	/	/	/	-	29	10	/
21 - 31	167	127	30	/	/	/	/	25	10	/
32 - 35	77	62	9	/	/	-	-	7	/	/
36 - 39	81	72	6	/	/	-	-	6	/	/
40 - 44	489	443	25	/	/	-	-	21	21	9
45 und mehr	1 883	1 517	54	/	/	-	-	48	312	129
Zusammen	3 161	2 514	283	26	53	/	/	200	364	144

Mithelfende Familienangehörige

0	12	-	12	/	/	/	-	7	-	-
1 - 9	37	33	/	/	/	-	-	/	/	-
10 - 20	131	123	/	/	/	-	-	/	/	/
21 - 31	46	43	/	/	/	/	-	/	/	/
32 - 35	10	8	/	-	-	-	-	/	/	-
36 - 39	8	7	-	-	-	-	-	-	/	/
40 - 44	37	34	/	/	/	-	-	/	/	/
45 und mehr	77	66	/	-	/	-	-	/	9	/
Zusammen	357	315	23	/	/	/	-	15	19	6

*) Klassifikation der Wirtschaftszweige, Ausgabe 2003 (WZ 2003), Tiefengliederung für den Mikrozensus (siehe Band 1).

3 ERWERBSTÄTIGE

3.14 Erwerbstätige im Mai 2003 nach Wirtschaftsbereichen^{*)} bzw. Stellung im Beruf, tatsächlich in der Berichtswoche von 05. bis 11. Mai 2003 geleisteten Arbeitsstunden und Gründen für Mehr- bzw. Minderarbeit in der Berichtswoche

1 000

Tatsächlich geleistete Arbeitsstunden	Erwerbs-tätige insgesamt	Davon lagen die in der Berichtswoche tatsächlich geleisteten Arbeitsstunden								
		gleich mit den normaler-weise geleisteten Arbeits-stunden	niedriger als die normaler-weise geleisteten Arbeits-stunden	davon wegen					höher als die norma-lerweise geleiste-ten Arbeits-stunden	darunter
				Krankheit, Unfall	Kur, Heil-stättenbe-handlung, Arbeits-schutzbestim-mungen, (Sonder-) Urlaub, Dienstbe-freiung	Elternzeit/ Erziehungs-urlaub	Alters-teilzeit nicht mehr am Arbeits-platz	sonstiger Gründe (einschl. Kurzarbeit und ohne Angabe)		wegen Über-stunden

noch I n s g e s a m t**Beamte/Beamtinnen**

0	106	-	106	20	44	26	-	16	-	/
1 - 9	10	7	/	/	/	/	-	/	/	-
10 - 20	137	120	12	/	/	/	-	/	/	/
21 - 31	142	110	17	/	/	/	-	10	15	7
32 - 35	46	32	9	/	/	/	-	5	/	/
36 - 39	546	535	7	/	/	-	-	7	/	/
40 - 44	604	519	/	/	/	-	-	/	80	47
45 und mehr	354	154	/	-	/	-	-	/	195	101
Zusammen	1 943	1 477	164	27	57	28	-	52	303	161

Angestellte¹⁾

0	955	-	955	146	356	263	39	151	-	/
1 - 9	552	475	67	7	11	/	/	45	11	/
10 - 20	2 115	1 948	107	11	25	/	/	67	60	29
21 - 31	1 339	1 101	114	10	26	/	/	77	124	72
32 - 35	789	683	62	/	15	/	/	43	44	29
36 - 39	4 366	4 248	37	/	6	-	/	31	81	42
40 - 44	3 270	2 533	34	/	/	-	/	30	703	447
45 und mehr	2 225	904	46	/	/	-	-	42	1 275	816
Zusammen	15 612	11 891	1 423	180	446	271	41	485	2 297	1 439

Arbeiter/-innen²⁾

0	420	-	420	130	130	48	15	98	-	/
1 - 9	489	441	39	/	5	/	-	29	9	/
10 - 20	1 074	1 003	45	6	6	/	/	32	27	13
21 - 31	463	370	73	6	14	/	-	52	21	13
32 - 35	927	878	39	/	/	/	/	33	9	7
36 - 39	2 582	2 511	17	/	/	-	/	14	55	30
40 - 44	2 145	1 865	7	/	/	-	-	6	274	184
45 und mehr	674	279	8	-	/	-	-	8	387	294
Zusammen	8 775	7 345	648	149	162	50	15	271	782	544

*) Klassifikation der Wirtschaftszweige, Ausgabe 2003 (WZ 2003), Tiefengliederung für den Mikrozensus (siehe Band 1).

1) Einschl. Auszubildende in anerkannten kaufmännischen und technischen Ausbildungsberufen.

2) Einschl. Auszubildende in anerkannten gewerblichen Ausbildungsberufen.

3 ERWERBSTÄTIGE

3.14 Erwerbstätige im Mai 2003 nach Wirtschaftsbereichen^{*)} bzw. Stellung im Beruf, tatsächlich in der Berichtswoche von 05. bis 11. Mai 2003 geleisteten Arbeitsstunden und Gründen für Mehr- bzw. Minderarbeit in der Berichtswoche

1 000

Tatsächlich geleistete Arbeitsstunden	Erwerbstätige insgesamt	Davon lagen die in der Berichtswoche tatsächlich geleisteten Arbeitsstunden								
		gleich mit den normalerweise geleisteten Arbeitsstunden	niedriger als die normalerweise geleisteten Arbeitsstunden	davon wegen					höher als die normalerweise geleisteten Arbeitsstunden	darunter
				Krankheit, Unfall	Kur, Heilstättenbehandlung, Arbeitsschutzbestimmungen, (Sonder-) Urlaub, Dienstbefreiung	Elternzeit/ Erziehungsurlaub	Alters- teilzeit nicht mehr am Arbeitsplatz	sonstiger Gründe (einschl. Kurzarbeit und ohne Angabe)		wegen Überstunden

noch I n s g e s a m t

Insgesamt

0	1 596	-	1 596	314	568	343	53	319	-	/
1 - 9	1 192	1 036	132	13	20	/	/	95	24	8
10 - 20	3 715	3 405	204	24	39	5	/	136	105	47
21 - 31	2 157	1 751	234	21	47	/	/	164	172	95
32 - 35	1 847	1 664	120	7	23	/	/	89	64	39
36 - 39	7 583	7 373	68	/	8	-	/	57	143	74
40 - 44	6 544	5 394	72	/	9	-	/	61	1 079	688
45 und mehr	5 213	2 919	114	/	9	-	-	103	2 179	1 344
Insgesamt	29 847	23 541	2 540	384	723	354	57	1 023	3 766	2 295

*) Klassifikation der Wirtschaftszweige, Ausgabe 2003 (WZ 2003), Tiefengliederung für den Mikrozensus (siehe Band 1).

3 ERWERBSTÄTIGE**3.15 Erwerbstätige im Mai 2003 nach Familienstand, tatsächlich in der Berichtswoche von 05. bis 11. Mai 2003 geleisteten Arbeitsstunden und Gründen für Mehr- bzw. Minderarbeit in der Berichtswoche**

1 000

Tatsächlich geleistete Arbeitsstunden	Erwerbs-tätige insgesamt	Davon lagen die in der Berichtswoche tatsächlich geleisteten Arbeitsstunden									
		gleich mit den normaler-weise ge-leisteten Arbeits-stunden	niedriger als die normaler-weise ge-leisteten Arbeits-stunden	davon wegen					höher als die normaler-weise ge-leisteten Arbeits-stunden	darunter	
				Krankheit, Unfall	Kur, Heil-stättenbe-handlung, Arbeits-schutzbe-stimmungen, (Sonder-) Urlaub, Dienst-befreiung	Elternzeit/ Erziehungs-urlaub	Alters-teilzeit nicht mehr am Arbeits-platz	sonstiger Gründe (einschl. Kurzarbeit und ohne Angabe)		wegen Über-stunden	
M ä n n l i c h											
Ledig											
0	177	-	177	36	75	/	/	61	-	-	
1 - 9	136	116	17	/	/	/	-	12	/	/	
10 - 20	263	218	34	/	5	-	-	26	11	/	
21 - 31	165	100	55	/	9	/	-	42	10	5	
32 - 35	399	364	28	/	/	-	-	22	7	/	
36 - 39	1 699	1 648	15	/	/	-	-	14	36	18	
40 - 44	1 584	1 333	18	/	/	-	/	16	234	155	
45 und mehr	1 003	520	24	/	/	-	-	23	458	294	
Zusammen	5 425	4 299	367	47	99	/	/	216	759	483	
Verheiratet											
0	416	-	416	125	172	6	33	79	-	/	
1 - 9	118	92	23	/	/	/	/	15	/	/	
10 - 20	302	244	48	8	10	/	/	29	9	/	
21 - 31	238	156	72	8	18	/	-	46	11	/	
32 - 35	713	662	45	/	10	/	/	32	6	/	
36 - 39	2 728	2 651	26	/	/	-	/	21	51	26	
40 - 44	2 740	2 258	33	/	/	-	/	27	449	283	
45 und mehr	2 887	1 676	62	/	5	-	-	55	1 149	709	
Zusammen	10 142	7 739	724	150	227	7	35	304	1 678	1 031	
Verwitwet/Geschieden											
0	50	-	50	17	19	/	/	11	-	-	
1 - 9	19	15	/	/	/	-	-	/	/	-	
10 - 20	50	41	7	/	/	-	-	/	/	/	
21 - 31	40	29	9	/	/	-	-	6	/	/	
32 - 35	73	67	/	/	/	-	-	/	/	/	
36 - 39	257	248	/	-	/	-	-	/	6	/	
40 - 44	262	216	/	-	/	-	-	/	43	26	
45 und mehr	285	162	10	-	/	-	-	9	112	69	
Zusammen	1 035	778	91	20	25	/	/	42	166	100	
Zusammen											
0	643	-	643	179	265	9	38	151	-	/	
1 - 9	273	223	43	/	7	/	/	30	7	/	
10 - 20	615	504	90	13	16	/	/	59	21	8	
21 - 31	443	285	135	12	28	/	-	94	23	11	
32 - 35	1 184	1 094	76	/	14	/	/	57	14	9	
36 - 39	4 684	4 547	44	/	/	-	/	38	93	47	
40 - 44	4 587	3 806	55	/	7	-	/	47	725	465	
45 und mehr	4 174	2 358	97	/	8	-	-	87	1 719	1 072	
Zusammen	16 601	12 816	1 182	218	351	10	41	563	2 603	1 613	

3 ERWERBSTÄTIGE**3.15 Erwerbstätige im Mai 2003 nach Familienstand, tatsächlich in der Berichtswoche von 05. bis 11. Mai 2003 geleisteten Arbeitsstunden und Gründen für Mehr- bzw. Minderarbeit in der Berichtswoche**

1 000

Tatsächlich geleistete Arbeitsstunden	Erwerbstätige insgesamt	Davon lagen die in der Berichtswoche tatsächlich geleisteten Arbeitsstunden								
		gleich mit den normalerweise geleisteten Arbeitsstunden	niedriger als die normalerweise geleisteten Arbeitsstunden	davon wegen					höher als die normalerweise geleisteten Arbeitsstunden	darunter
				Krankheit, Unfall	Kur, Heilstättenbehandlung, Arbeitsschutzbestimmungen, (Sonder-) Urlaub, Dienstbefreiung	Elternzeit/ Erziehungsurlaub	Alterszeitzeit nicht mehr am Arbeitsplatz	sonstiger Gründe (einschl. Kurzarbeit und ohne Angabe)		wegen Überstunden

Weiblich**Ledig**

0	200	-	200	31	81	38	/	48	-	-
1 - 9	159	132	23	/	/	/	-	17	/	/
10 - 20	325	285	28	/	5	/	/	19	12	/
21 - 31	271	203	47	/	8	/	/	35	21	13
32 - 35	225	189	24	/	/	-	-	18	12	8
36 - 39	1 414	1 381	14	/	/	-	-	12	20	11
40 - 44	932	747	7	/	/	-	-	6	178	115
45 und mehr	381	159	7	/	/	-	-	6	214	133
Zusammen	3 908	3 096	351	43	106	40	/	161	461	286

Verheiratet

0	664	-	664	77	188	288	10	101	-	/
1 - 9	682	613	58	/	8	/	/	42	12	/
10 - 20	2 473	2 333	75	7	15	/	/	50	65	32
21 - 31	1 196	1 048	38	/	9	/	/	25	110	61
32 - 35	342	296	15	/	/	/	-	12	30	18
36 - 39	1 125	1 094	7	/	/	-	-	6	25	13
40 - 44	789	653	7	/	/	-	-	6	128	77
45 und mehr	515	324	8	/	/	-	-	7	183	103
Zusammen	7 786	6 361	872	93	225	295	10	249	553	308

Verheiratet, darunter mit Kindern unter 10 Jahren

0	408	-	408	13	73	284	/	38	-	/
1 - 9	291	261	24	/	/	/	-	17	6	/
10 - 20	835	782	25	/	/	/	-	17	28	13
21 - 31	259	215	9	/	/	/	/	6	35	20
32 - 35	47	39	/	/	/	/	-	/	6	/
36 - 39	121	116	/	-	-	-	-	/	/	/
40 - 44	104	90	/	-	/	-	-	/	13	7
45 und mehr	70	46	/	-	-	-	-	/	23	10
Zusammen	2 136	1 549	470	18	80	290	/	82	116	59

3 ERWERBSTÄTIGE**3.15 Erwerbstätige im Mai 2003 nach Familienstand, tatsächlich in der Berichtswoche von 05. bis 11. Mai 2003 geleisteten Arbeitsstunden und Gründen für Mehr- bzw. Minderarbeit in der Berichtswoche**

1 000

Tatsächlich geleistete Arbeitsstunden	Erwerbstätige insgesamt	Davon lagen die in der Berichtswoche tatsächlich geleisteten Arbeitsstunden								
		gleich mit den normalerweise geleisteten Arbeitsstunden	niedriger als die normalerweise geleisteten Arbeitsstunden	davon wegen					höher als die normalerweise geleisteten Arbeitsstunden	darunter
				Krankheit, Unfall	Kur, Heilstättenbehandlung, Arbeitsschutzbestimmungen, (Sonder-) Urlaub, Dienstbefreiung	Elternzeit/ Erziehungsurlaub	Alterszeitzeit nicht mehr am Arbeitsplatz	sonstiger Gründe (einschl. Kurzarbeit und ohne Angabe)		wegen Überstunden

noch Weiblich**Verwitwet/Geschieden**

0	89	-	89	26	34	9	/	18	-	-
1 - 9	79	68	8	/	/	/	-	6	/	/
10 - 20	302	284	12	/	/	/	-	8	6	/
21 - 31	247	215	14	/	/	/	-	10	18	10
32 - 35	96	85	/	/	/	-	-	/	7	/
36 - 39	360	351	/	-	/	-	-	/	6	/
40 - 44	237	187	/	-	-	-	-	/	47	32
45 und mehr	143	77	/	-	/	-	-	/	63	36
Zusammen	1 552	1 268	135	31	41	9	/	51	149	88

Zusammen

0	954	-	954	135	302	334	15	167	-	/
1 - 9	920	813	89	8	13	/	/	65	17	6
10 - 20	3 100	2 902	115	11	23	/	/	76	84	39
21 - 31	1 714	1 466	99	8	19	/	/	70	148	84
32 - 35	663	570	43	/	9	/	-	32	49	30
36 - 39	2 899	2 826	23	/	/	-	-	20	50	27
40 - 44	1 958	1 587	17	/	/	-	-	14	354	224
45 und mehr	1 039	561	18	/	/	-	-	16	460	272
Zusammen	13 246	10 725	1 358	166	372	344	16	460	1 163	682

3 ERWERBSTÄTIGE**3.15 Erwerbstätige im Mai 2003 nach Familienstand, tatsächlich in der Berichtswoche von 05. bis 11. Mai 2003 geleisteten Arbeitsstunden und Gründen für Mehr- bzw. Minderarbeit in der Berichtswoche**

1 000

Tatsächlich geleistete Arbeitsstunden	Erwerbs-tätige insgesamt	Davon lagen die in der Berichtswoche tatsächlich geleisteten Arbeitsstunden								
		gleich mit den normaler-weise ge-leisteten Arbeits-stunden	niedriger als die normaler-weise ge-leisteten Arbeits-stunden	davon wegen					höher als die normaler-weise ge-leisteten Arbeits-stunden	darunter
				Krankheit, Unfall	Kur, Heil-stättenbe-handlung, Arbeits-schutzbe-stimmungen, (Sonder-) Urlaub, Dienst-befreiung	Elternzeit/ Erziehungs-urlaub	Alters-teilzeit nicht mehr am Arbeits-platz	sonstiger Gründe (einschl. Kurzarbeit und ohne Angabe)		wegen Über-stunden
Insgesamt										
Ledig										
0	377	-	377	68	155	40	/	110	-	-
1 - 9	295	248	40	/	6	/	-	29	7	/
10 - 20	588	503	62	6	11	/	/	44	23	9
21 - 31	436	303	102	7	17	/	/	77	31	18
32 - 35	624	553	52	/	8	-	-	40	19	13
36 - 39	3 113	3 029	29	/	/	-	-	26	55	29
40 - 44	2 516	2 079	25	/	/	-	/	22	412	270
45 und mehr	1 383	679	31	/	/	-	-	29	673	427
Zusammen	9 333	7 395	718	90	205	43	/	377	1 220	769
Verheiratet										
0	1 080	-	1 080	203	360	294	43	180	-	/
1 - 9	800	704	80	7	12	/	/	58	15	/
10 - 20	2 775	2 577	123	15	24	/	/	79	75	35
21 - 31	1 434	1 204	109	11	26	/	/	71	121	66
32 - 35	1 055	958	60	/	13	/	/	43	36	21
36 - 39	3 853	3 745	33	/	/	-	/	27	76	40
40 - 44	3 529	2 911	41	/	6	-	/	34	577	360
45 und mehr	3 402	2 000	70	/	6	-	-	63	1 331	812
Zusammen	17 928	14 100	1 596	243	452	302	46	554	2 232	1 338
Verwitwet/Geschieden										
0	140	-	140	43	52	9	7	29	-	-
1 - 9	97	83	12	/	/	/	-	8	/	/
10 - 20	352	325	19	/	/	/	-	13	7	/
21 - 31	287	244	23	/	/	/	-	16	20	11
32 - 35	168	152	8	/	/	-	-	5	8	5
36 - 39	616	599	6	-	/	-	-	5	12	5
40 - 44	499	403	6	-	/	-	-	5	90	58
45 und mehr	427	240	13	-	/	-	-	12	175	105
Zusammen	2 586	2 046	226	51	66	9	7	93	314	188
Insgesamt										
0	1 596	-	1 596	314	568	343	53	319	-	/
1 - 9	1 192	1 036	132	13	20	/	/	95	24	8
10 - 20	3 715	3 405	204	24	39	5	/	136	105	47
21 - 31	2 157	1 751	234	21	47	/	/	164	172	95
32 - 35	1 847	1 664	120	7	23	/	/	89	64	39
36 - 39	7 583	7 373	68	/	8	-	/	57	143	74
40 - 44	6 544	5 394	71	/	9	-	/	61	1 079	688
45 und mehr	5 213	2 919	114	/	9	-	-	103	2 179	1 344
Insgesamt	29 847	23 541	2 540	384	723	354	56	1 023	3 766	2 295

3 ERWERBSTÄTIGE

3.16.1 Abhängig Erwerbstätige - darunter Ausländer - im Mai 2003 nach Altersgruppen, Familienstand, normalerweise je Woche geleisteten Arbeitsstunden, Wirtschaftsunterbereichen, Abschluss an einer allgemeinbildenden Schule, beruflichem Ausbildungs-/Hochschulabschluss, Art des Arbeitsvertrages und Grund der Befristung

1 000

Gegenstand der Nachweisung	Abhängig Erwerbs-tätige insgesamt	Darunter Art des Arbeitsvertrages						
		unbe-fristet	be-fristet	darunter Grund der Befristung				
				Aus-bildung	Dauer-stellung nicht zu finden	Dauer-stellung nicht ge-wünscht	Probe-zeit-Arbeits-vertrag	Sonstige Gründe
M ä n n l i c h								
Alter von ... bis unter ... Jahren								
15 - 20	525	105	418	366	/	/	6	39
20 - 25	1 182	638	538	259	26	10	35	203
25 - 30	1 311	1 077	229	62	26	7	31	98
30 - 35	1 852	1 683	163	28	27	/	30	70
35 - 40	2 246	2 120	119	15	17	/	27	52
40 - 45	2 084	1 998	80	/	16	/	19	36
45 - 50	1 743	1 686	53	/	11	/	12	24
50 - 55	1 532	1 490	38	/	7	/	8	20
55 - 60	1 114	1 080	31	/	5	/	/	20
60 - 65	556	534	20	/	/	/	/	14
65 und mehr	94	84	9	/	/	/	-	7
Zusammen	14 238	12 495	1 698	739	142	30	171	583
Familienstand								
Ledig	4 906	3 607	1 280	698	74	22	83	388
Verheiratet	8 495	8 098	373	36	61	7	78	176
Verwitwet	88	85	/	/	/	-	/	/
Geschieden	749	705	41	/	7	/	10	18
Normalerweise geleistete Arbeitsstunden								
Unter 20 Stunden	549	433	106	17	16	9	7	54
20 Stunden	150	117	32	/	6	/	/	17
21 - 31 Stunden	281	243	37	/	7	/	/	19
32 - 35 Stunden	1 418	1 290	126	67	13	/	14	29
36 Stunden und mehr	11 841	10 413	1 397	647	101	16	144	464
Wirtschaftsunterbereich ¹⁾								
Land- und Forstwirtschaft; Fischerei	185	151	33	16	/	/	/	8
Bergbau und Verarbeitendes Gewerbe	5 029	4 580	437	238	39	6	58	85
Energie- und Wasserversorgung	180	167	13	7	/	/	/	/
Baugewerbe	1 335	1 166	165	111	10	/	17	23
Handel und Gastgewerbe	1 848	1 590	251	149	18	/	27	49
Verkehr und Nachrichtenübermittlung	1 031	958	70	20	8	/	16	22
Kredit- und Versicherungsgewerbe	515	475	39	24	/	/	/	10
Grundstückswesen, Vermietung, wirt-schaftliche Dienstleistungen	990	858	128	45	19	/	14	43
Öffentliche Verwaltung u.ä.	1 396	1 150	238	41	10	/	11	168
Öffentliche und private Dienstleistungen (ohne öffentliche Verwaltung)	1 730	1 400	323	87	32	7	21	171

1) Klassifikation der Wirtschaftszweige, Ausgabe 2003 (WZ 2003), Tiefengliederung für den Mikrozensus (siehe Band 1).

3 ERWERBSTÄTIGE

3.16.1 Abhängig Erwerbstätige - darunter Ausländer - im Mai 2003 nach Altersgruppen, Familienstand, normalerweise je Woche geleisteten Arbeitsstunden, Wirtschaftsunterbereichen, Abschluss an einer allgemeinbildenden Schule, beruflichem Ausbildungs-/Hochschulabschluss, Art des Arbeitsvertrages und Grund der Befristung

1 000

Gegenstand der Nachweisung	Abhängig Erwerbs-tätige insgesamt	Darunter Art des Arbeitsvertrages						
		unbe-fristet	be-fristet	darunter Grund der Befristung				
				Aus-bildung	Dauer-stellung nicht zu finden	Dauer-stellung nicht ge-wünscht	Probe-zeit-Arbeits-vertrag	Sonstige Gründe

noch M ä n n l i c h

Mit Angabe eines allgemeinen Schulabschlusses zusammen	13 171	11 577	1 556	686	127	27	155	532
davon:								
Haupt-(Volks-)schulabschluss	5 917	5 335	565	266	56	6	74	153
Abschluss der allgemeinbildenden polytechnischen Oberschule in der ehemaligen DDR	153	139	14	/	/	/	/	5
Realschul- oder gleichwertiger Abschluss	3 188	2 702	478	253	26	6	42	143
Fachhoch-/Hochschulreife	3 913	3 400	499	163	44	15	36	231
Mit Angabe eines beruflichen Ausbildungs- bzw. Hochschulabschlusses zusammen	10 963	10 192	743	105	95	18	124	379
davon:								
Berufliches Praktikum ²⁾	144	129	15	/	/	/	/	6
Lehrausbildung ³⁾	7 248	6 750	480	59	60	10	93	243
Meister-/Technikerausbildung, Fachschulabschluss ⁴⁾	1 183	1 137	44	/	/	/	9	24
Abschluss der Fachschule in der ehem. DDR	32	30	/	-	/	-	/	/
Verwaltungsfachhochschulabschluss	166	162	/	/	-	/	/	/
Fachhochschulabschluss ⁵⁾	846	803	41	6	5	/	6	21
Universitätsabschluss ⁶⁾ /Promotion	1 344	1 183	157	34	22	/	13	81

2) Einschl. Anlernausbildung.

3) Einschl. Berufsvorbereitungsjahr, berufsqualifizierender Abschluss an Berufsfach-/Kollegschulen, Abschluss einer einjährigen Schule des Gesundheitswesens.

4) Einschl. Abschluss einer 2- oder 3jährigen Schule des Gesundheitswesens, Abschluss einer Fachakademie oder einer Berufsakademie.

5) Auch Ingenieurschulabschluss.

6) Wissenschaftliche Hochschule, auch Kunsthochschule.

3 ERWERBSTÄTIGE

3.16.1 Abhängig Erwerbstätige - darunter Ausländer - im Mai 2003 nach Altersgruppen, Familienstand, normalerweise je Woche geleisteten Arbeitsstunden, Wirtschaftsunterbereichen, Abschluss an einer allgemeinbildenden Schule, beruflichem Ausbildungs-/Hochschulabschluss, Art des Arbeitsvertrages und Grund der Befristung

1 000

Gegenstand der Nachweisung	Abhängig Erwerbs-tätige insgesamt	Darunter Art des Arbeitsvertrages						
		unbe-fristet	be-fristet	darunter Grund der Befristung				
				Aus-bildung	Dauer-stellung nicht zu finden	Dauer-stellung nicht ge-wünscht	Probe-zeit-Arbeits-vertrag	Sonstige Gründe

Weiblich**Alter von ... bis unter ... Jahren**

15 - 20	412	108	303	274	/	/	5	15
20 - 25	1 109	695	409	272	22	7	33	72
25 - 30	1 198	1 016	177	50	24	6	26	67
30 - 35	1 536	1 404	126	22	18	/	19	59
35 - 40	1 836	1 706	123	14	22	/	22	56
40 - 45	1 795	1 683	105	10	18	/	17	53
45 - 50	1 563	1 492	66	/	13	/	11	36
50 - 55	1 380	1 336	40	/	9	/	5	20
55 - 60	847	822	22	/	/	/	/	14
60 - 65	329	318	8	/	/	/	/	6
65 und mehr	88	82	/	/	/	/	/	/
Zusammen	12 091	10 660	1 384	646	135	34	140	401

Familienstand

Ledig	3 718	2 784	921	586	58	18	64	183
Verheiratet	6 972	6 569	373	51	60	13	59	178
Verwitwet	308	294	12	/	/	/	/	6
Geschieden	1 094	1 013	77	8	14	/	15	34

Normalerweise geleistete Arbeitsstunden

Unter 20 Stunden	2 733	2 509	207	16	32	15	28	109
20 Stunden	1 207	1 114	88	6	16	/	16	44
21 - 31 Stunden	1 615	1 508	103	7	20	/	20	51
32 - 35 Stunden	680	609	70	33	8	/	8	18
36 Stunden und mehr	5 856	4 921	915	583	59	12	69	179

Wirtschaftsunterbereich ¹⁾

Land- und Forstwirtschaft; Fischerei	88	74	13	8	/	/	/	/
Bergbau und Verarbeitendes Gewerbe	1 946	1 759	181	88	17	/	23	44
Energie- und Wasserversorgung	46	41	/	/	/	/	/	/
Baugewerbe	225	208	17	13	/	/	/	/
Handel und Gastgewerbe	2 532	2 257	263	125	27	9	35	63
Verkehr und Nachrichtenübermittlung	439	397	41	21	/	/	/	12
Kredit- und Versicherungsgewerbe	573	525	47	30	/	/	/	9
Grundstückswesen, Vermietung, wirtschaftliche Dienstleistungen	1 121	991	124	55	13	/	16	33
Öffentliche Verwaltung u.ä.	968	866	99	44	12	/	6	33
Öffentliche und private Dienstleistungen (ohne öffentliche Verwaltung)	4 153	3 543	595	260	59	14	52	201

1) Klassifikation der Wirtschaftszweige, Ausgabe 2003 (WZ 2003), Tiefengliederung für den Mikrozensus (siehe Band 1).

3 ERWERBSTÄTIGE

3.16.1 Abhängig Erwerbstätige - darunter Ausländer - im Mai 2003 nach Altersgruppen, Familienstand, normalerweise je Woche geleisteten Arbeitsstunden, Wirtschaftsunterbereichen, Abschluss an einer allgemeinbildenden Schule, beruflichem Ausbildungs-/Hochschulabschluss, Art des Arbeitsvertrages und Grund der Befristung

1 000

Gegenstand der Nachweisung	Abhängig Erwerbstätige insgesamt	Darunter Art des Arbeitsvertrages						
		unbefristet	befristet	darunter Grund der Befristung				
				Ausbildung	Dauerstellung nicht zu finden	Dauerstellung nicht gewünscht	Probezeit-Arbeitsvertrag	Sonstige Gründe

noch Weiblich

Mit Angabe eines allgemeinen Schulabschlusses zusammen	11 248	9 925	1 283	609	125	31	130	364
davon:								
Haupt-(Volks-)schulabschluss	4 130	3 770	344	141	43	8	52	93
Abschluss der allgemeinbildenden polytechnischen Oberschule in der ehemaligen DDR	161	146	14	/	/	/	/	/
Realschul- oder gleichwertiger Abschluss	3 889	3 405	473	277	37	6	38	106
Fachhoch-/Hochschulreife	3 067	2 604	452	187	44	17	37	160
Mit Angabe eines beruflichen Ausbildungs- bzw. Hochschulabschlusses zusammen	8 909	8 263	618	98	98	20	101	282
davon:								
Berufliches Praktikum ²⁾	150	139	11	/	/	/	/	/
Lehrausbildung ³⁾	6 702	6 293	387	52	63	12	76	171
Meister-/Technikerausbildung, Fachschulabschluss ⁴⁾	561	519	41	/	7	/	6	23
Abschluss der Fachschule in der ehem. DDR	45	41	/	/	/	-	/	/
Verwaltungsfachhochschulabschluss	102	98	/	/	/	/	/	/
Fachhochschulabschluss ⁵⁾	393	360	32	/	/	/	/	16
Universitätsabschluss ⁶⁾ /Promotion	955	812	139	33	21	/	13	65

2) Einschl. Anlernausbildung.

3) Einschl. Berufsvorbereitungsjahr, berufsqualifizierender Abschluss an Berufsfach-/Kollegschulen, Abschluss einer einjährigen Schule des Gesundheitswesens.

4) Einschl. Abschluss einer 2- oder 3jährigen Schule des Gesundheitswesens, Abschluss einer Fachakademie oder einer Berufsakademie.

5) Auch Ingenieurschulabschluss.

6) Wissenschaftliche Hochschule, auch Kunsthochschule.

3 ERWERBSTÄTIGE

3.16.1 Abhängig Erwerbstätige - darunter Ausländer - im Mai 2003 nach Altersgruppen, Familienstand, normalerweise je Woche geleisteten Arbeitsstunden, Wirtschaftsunterbereichen, Abschluss an einer allgemeinbildenden Schule, beruflichem Ausbildungs-/Hochschulabschluss, Art des Arbeitsvertrages und Grund der Befristung

1 000

Gegenstand der Nachweisung	Abhängig Erwerbs-tätige insgesamt	Darunter Art des Arbeitsvertrages						
		unbe-fristet	be-fristet	darunter Grund der Befristung				
				Aus-bildung	Dauer-stellung nicht zu finden	Dauer-stellung nicht ge-wünscht	Probe-zeit-Arbeits-vertrag	Sonstige Gründe
I n s g e s a m t								
Alter von ... bis unter ... Jahren								
15 - 20	937	213	721	640	9	/	11	54
20 - 25	2 290	1 332	947	531	47	18	68	275
25 - 30	2 509	2 094	406	112	50	13	57	165
30 - 35	3 388	3 087	289	50	45	8	49	129
35 - 40	4 082	3 826	242	29	39	6	50	108
40 - 45	3 878	3 680	185	14	34	/	35	89
45 - 50	3 307	3 178	119	5	24	/	22	60
50 - 55	2 913	2 826	78	/	17	/	13	40
55 - 60	1 960	1 902	53	/	9	/	5	35
60 - 65	884	852	28	/	/	/	/	20
65 und mehr	182	166	13	/	/	/	/	9
Insgesamt	26 330	23 156	3 081	1 385	278	64	311	985
Familienstand								
Ledig	8 624	6 391	2 201	1 284	132	40	147	571
Verheiratet	15 466	14 667	746	87	121	20	137	354
Verwitwet	396	379	15	/	/	/	/	7
Geschieden	1 843	1 718	118	13	21	/	25	52
Normalerweise geleistete Arbeitsstunden								
Unter 20 Stunden	3 282	2 941	314	34	48	25	34	163
20 Stunden	1 357	1 231	120	11	21	/	19	60
21 - 31 Stunden	1 895	1 750	139	11	27	/	24	70
32 - 35 Stunden	2 098	1 898	196	100	21	/	21	47
36 Stunden und mehr	17 698	15 335	2 312	1 229	161	27	213	644
Wirtschaftsunterbereich ¹⁾								
Land- und Forstwirtschaft; Fischerei	273	225	47	24	5	/	/	12
Bergbau und Verarbeitendes Gewerbe	6 975	6 340	618	327	56	11	81	130
Energie- und Wasserversorgung	226	207	18	9	/	/	/	/
Baugewerbe	1 561	1 374	182	124	11	/	17	25
Handel und Gastgewerbe	4 380	3 847	514	274	44	13	62	111
Verkehr und Nachrichtenübermittlung	1 470	1 355	110	41	11	/	20	34
Kredit- und Versicherungsgewerbe	1 088	1 000	86	54	/	/	6	19
Grundstückswesen, Vermietung, wirt-schaftliche Dienstleistungen	2 110	1 849	252	100	32	7	29	77
Öffentliche Verwaltung u.ä.	2 364	2 016	337	85	22	7	17	201
Öffentliche und private Dienstleistungen (ohne öffentliche Verwaltung)	5 883	4 943	918	347	91	21	73	371

1) Klassifikation der Wirtschaftszweige, Ausgabe 2003 (WZ 2003), Tiefengliederung für den Mikrozensus (siehe Band 1).

3 ERWERBSTÄTIGE

3.16.1 Abhängig Erwerbstätige - darunter Ausländer - im Mai 2003 nach Altersgruppen, Familienstand, normalerweise je Woche geleisteten Arbeitsstunden, Wirtschaftsunterbereichen, Abschluss an einer allgemeinbildenden Schule, beruflichem Ausbildungs-/Hochschulabschluss, Art des Arbeitsvertrages und Grund der Befristung

1 000

Gegenstand der Nachweisung	Abhängig Erwerbs-tätige insgesamt	Darunter Art des Arbeitsvertrages						
		unbe-fristet	be-fristet	darunter Grund der Befristung				
				Aus-bildung	Dauer-stellung nicht zu finden	Dauer-stellung nicht ge-wünscht	Probe-zeit-Arbeits-vertrag	Sonstige Gründe
noch I n s g e s a m t								
Mit Angabe eines allgemeinen Schul-abschlusses zusammen	24 418	21 502	2 839	1 295	252	58	285	896
davon:								
Haupt-(Volks-)schulabschluss	10 047	9 105	909	406	98	14	126	246
Abschluss der allgemeinbildenden polytechnischen Oberschule in der ehemaligen DDR	314	285	28	9	/	/	5	10
Realschul- oder gleichwertiger Abschluss	7 077	6 107	951	530	63	12	80	249
Fachhoch-/Hochschulreife	6 980	6 005	951	350	88	31	74	391
Mit Angabe eines beruflichen Ausbildungs-bzw. Hochschulabschlusses zusammen	19 872	18 456	1 361	204	193	37	225	661
davon:								
Berufliches Praktikum ²⁾	295	268	26	6	/	/	/	10
Lehrausbildung ³⁾	13 950	13 043	868	112	123	23	169	414
Meister-/Technikerausbildung, Fachschulabschluss ⁴⁾	1 745	1 656	85	8	11	/	15	47
Abschluss der Fachschule in der ehem. DDR	76	71	5	/	/	-	/	/
Verwaltungsfachhochschulabschluss	268	260	8	/	/	/	/	/
Fachhochschulabschluss ⁵⁾	1 239	1 163	73	10	10	/	11	37
Universitätsabschluss ⁶⁾ /Promotion	2 300	1 995	296	67	43	8	26	146

2) Einschl. Anlernausbildung.

3) Einschl. Berufsvorbereitungsjahr, berufsqualifizierender Abschluss an Berufsfach-/Kollegschulen, Abschluss einer einjährigen Schule des Gesundheitswesens.

4) Einschl. Abschluss einer 2- oder 3jährigen Schule des Gesundheitswesens, Abschluss einer Fachakademie oder einer Berufsakademie.

5) Auch Ingenieurschulabschluss.

6) Wissenschaftliche Hochschule, auch Kunsthochschule.

3 ERWERBSTÄTIGE

3.16.1 Abhängig Erwerbstätige - darunter Ausländer - im Mai 2003 nach Altersgruppen, Familienstand, normalerweise je Woche geleisteten Arbeitsstunden, Wirtschaftsunterbereichen, Abschluss an einer allgemeinbildenden Schule, beruflichem Ausbildungs-/Hochschulabschluss, Art des Arbeitsvertrages und Grund der Befristung

1 000

Gegenstand der Nachweisung	Abhängig Erwerbs-tätige insgesamt	Darunter Art des Arbeitsvertrages						
		unbe-fristet	be-fristet	darunter Grund der Befristung				
				Aus-bildung	Dauer-stellung nicht zu finden	Dauer-stellung nicht ge-wünscht	Probe-zeit-Arbeits-vertrag	Sonstige Gründe
Ausländer								
Alter von ... bis unter ... Jahren								
15 - 20	92	23	69	61	/	/	/	/
20 - 25	273	176	95	49	10	/	13	19
25 - 30	395	326	68	13	12	/	12	28
30 - 35	433	377	54	5	12	/	12	23
35 - 40	378	336	42	/	7	/	10	19
40 - 45	300	270	27	/	5	/	7	12
45 - 50	247	226	20	/	/	/	/	10
50 - 55	253	240	12	/	/	/	/	6
55 - 60	176	171	5	/	/	/	/	/
60 - 65	55	53	/	-	/	/	/	/
65 und mehr	8	7	/	-	-	/	-	/
Zusammen	2 610	2 205	395	135	56	9	61	126
Familienstand								
Ledig	634	433	199	112	17	/	16	47
Verheiratet	1 804	1 617	180	21	36	/	41	73
Verwitwet	32	30	/	-	/	-	/	/
Geschieden	140	125	15	/	/	/	/	5
Normalerweise geleistete Arbeitsstunden								
Unter 20 Stunden	352	300	49	/	10	/	7	23
20 Stunden	133	114	17	/	/	/	/	8
21 - 31 Stunden	150	127	22	/	/	/	/	12
32 - 35 Stunden	278	249	28	11	6	/	/	6
36 Stunden und mehr	1 697	1 414	279	117	32	/	43	77
Wirtschaftsunterbereich ¹⁾								
Land- und Forstwirtschaft; Fischerei	32	23	8	/	/	-	/	/
Bergbau und Verarbeitendes Gewerbe	879	782	95	35	15	/	18	21
Energie- und Wasserversorgung	9	8	/	/	/	/	/	/
Baugewerbe	178	154	23	11	/	/	/	/
Handel und Gastgewerbe	554	467	85	32	12	/	14	24
Verkehr und Nachrichtenübermittlung	151	133	18	/	/	/	5	5
Kredit- und Versicherungsgewerbe	40	33	7	/	/	/	/	/
Grundstückswesen, Vermietung, wirt-schaftliche Dienstleistungen	258	211	44	9	8	/	7	18
Öffentliche Verwaltung u.ä.	64	48	15	/	/	/	/	6
Öffentliche und private Dienstleistungen (ohne öffentliche Verwaltung)	445	344	98	34	11	/	8	41

1) Klassifikation der Wirtschaftszweige, Ausgabe 2003 (WZ 2003), Tiefengliederung für den Mikrozensus (siehe Band 1).

3 ERWERBSTÄTIGE

3.16.2 Abhängig Erwerbstätige - darunter Ausländer - im Mai 2003 nach Altersgruppen, Familienstand, normalerweise je Woche geleisteten Arbeitsstunden, Wirtschaftsunterbereichen, Abschluss an einer allgemeinbildenden Schule, beruflichem Ausbildungs-/Hochschulabschluss, Art des Arbeitsvertrages und Dauer der Befristung

1 000

Gegenstand der Nachweisung	Abhängig Erwerbs-tätige insgesamt	Darunter Art des Arbeitsvertrages				Abhängig Erwerbs-tätige ohne Auszu-bil-dende ¹⁾	Darunter Art des Arbeitsvertrages			
		unbe-fristet	be-fristet	darunter Dauer der Befristung			unbe-fristet	be-fristet	darunter Dauer der Befristung	
				unter 1 Monat bis 36 Monate	mehr als 36 Monate				unter 1 Monat bis 36 Monate	mehr als 36 Monate
Männlich										
Alter von ... bis unter ... Jahren										
15 - 20	525	105	418	283	111	183	105	76	62	9
20 - 25	1 182	638	538	413	96	959	638	315	250	49
25 - 30	1 311	1 077	229	182	39	1 282	1 077	200	159	35
30 - 35	1 852	1 683	163	129	25	1 844	1 683	154	122	25
35 - 40	2 246	2 120	119	99	14	2 240	2 120	113	93	14
40 - 45	2 084	1 998	80	66	8	2 082	1 998	78	64	8
45 - 50	1 743	1 686	53	41	8	1 743	1 686	52	40	8
50 - 55	1 532	1 490	38	30	5	1 532	1 490	38	30	5
55 - 60	1 114	1 080	31	20	9	1 114	1 080	31	20	9
60 - 65	556	534	20	14	/	556	534	20	14	/
65 und mehr	94	84	9	7	/	94	84	9	7	/
Zusammen	14 238	12 495	1 698	1 285	321	13 628	12 495	1 087	862	166
Familienstand										
Ledig	4 906	3 607	1 280	959	254	4 315	3 607	689	553	103
Verheiratet	8 495	8 098	373	290	62	8 477	8 098	356	276	58
Verwitwet	88	85	/	/	/	88	85	/	/	/
Geschieden	749	705	41	33	/	747	705	39	31	/
Normalerweise geleistete Arbeitsstunden										
Unter 20 Stunden	549	433	106	93	7	549	433	106	93	7
20 Stunden	150	117	32	27	/	150	117	32	27	/
21 - 31 Stunden	281	243	37	32	/	281	243	37	32	/
32 - 35 Stunden	1 418	1 290	126	90	27	1 360	1 290	68	58	5
36 Stunden und mehr	11 841	10 413	1 397	1 042	281	11 289	10 413	844	652	148
Wirtschaftsunterbereich ²⁾										
Land- und Forstwirtschaft; Fischerei	185	151	33	29	/	170	151	18	16	/
Bergbau und Verarbeitendes Gewerbe	5 029	4 580	437	319	95	4 817	4 580	225	191	20
Energie- und Wasserversorgung	180	167	13	9	/	174	167	7	6	/
Baugewerbe	1 335	1 166	165	123	31	1 234	1 166	64	55	/
Handel und Gastgewerbe	1 848	1 590	251	198	38	1 712	1 590	115	102	7
Verkehr und Nachrichtenübermittlung	1 031	958	70	59	7	1 013	958	52	45	/
Kredit- und Versicherungsgewerbe	515	475	39	32	5	494	475	18	13	/
Grundstückswesen, Vermietung, wirt-schaftliche Dienstleistungen	990	858	128	106	15	953	858	91	76	11
Öffentliche Verwaltung u.ä.	1396	1150	238	137	87	1377	1150	218	122	84
Öffentliche und private Dienstleistungen (ohne öffentliche Verwaltung)	1730	1400	323	273	37	1685	1400	278	237	30

1) Zu den Auszubildenden zählen auch Praktikanten und Personen, die sich in Umschulung befinden.

2) Klassifikation der Wirtschaftszweige, Ausgabe 2003 (WZ 2003), Tiefengliederung für den Mikrozensus (siehe Band 1).

3 ERWERBSTÄTIGE

3.16.2 Abhängig Erwerbstätige - darunter Ausländer - im Mai 2003 nach Altersgruppen, Familienstand, normalerweise je Woche geleisteten Arbeitsstunden, Wirtschaftsunterbereichen, Abschluss an einer allgemeinbildenden Schule, beruflichem Ausbildungs-/Hochschulabschluss, Art des Arbeitsvertrages und Dauer der Befristung

1 000

Gegenstand der Nachweisung	Abhängig Erwerbs-tätige insgesamt	Darunter Art des Arbeitsvertrages				Abhängig Erwerbs-tätige ohne Auszu-bildende ¹⁾	Darunter Art des Arbeitsvertrages			
		unbe-fristet	be-fristet	darunter Dauer der Befristung			unbe-fristet	be-fristet	darunter Dauer der Befristung	
				unter 1 Monat bis 36 Monate	mehr als 36 Monate				unter 1 Monat bis 36 Monate	mehr als 36 Monate

noch M ä n n l i c h**Mit Angabe eines allgemeinen Schulabschlusses zusammen**

davon:

Haupt-(Volks-)schulabschluss

Abschluss der allgemeinbildenden
polytechnischen Oberschule
in der ehemaligen DDRRealschul- oder gleichwertiger
Abschluss

Fachhoch-/Hochschulreife

13 171	11 577	1 556	1 181	297	12 605	11 577	990	788	154
5 917	5 335	565	429	102	5 677	5 335	325	268	38
153	139	14	10	/	149	139	10	8	/
3 188	2 702	478	342	112	2 958	2 702	248	186	49
3 913	3 400	499	402	79	3 821	3 400	407	327	65

Mit Angabe eines beruflichen Ausbildungs-/Hochschulabschlusses zusammen

davon:

Berufliches Praktikum ³⁾Lehrausbildung ⁴⁾Meister-/Technikerausbildung,
Fachschulabschluss ⁵⁾Abschluss d. Fachschule
i.d. ehem. DDR

Verwaltungsfachhochschulabschluss

Fachhochschulabschluss ⁶⁾Universitätsabschluss ⁷⁾ /Promotion

10 963	10 192	743	580	125	10 916	10 192	696	544	119
144	129	15	12	/	142	129	13	10	/
7 248	6 750	480	378	74	7 209	6 750	442	349	69
1 183	1 137	44	33	8	1 182	1 137	42	32	8
32	30	/	/	/	32	30	/	/	/
166	162	/	/	/	166	162	/	/	/
846	803	41	33	6	843	803	39	31	5
1 344	1 183	157	121	33	1 342	1 183	155	119	33

1) Zu den Auszubildenden zählen auch Praktikanten und Personen, die sich in Umschulung befinden.

3) Einschl. Anlernausbildung.

4) Einschl. Berufsvorbereitungsjahr, Berufsqualifizierender Abschluss an Berufsfach-/Kollegschulen, Abschluss einer einjährigen Schule des Gesundheitswesens.

5) Einschl. Abschluss einer 2- oder 3jährigen Schule des Gesundheitswesens, Abschluss einer Fachakademie oder einer Berufsakademie.

6) Auch Ingenieurschulabschluss.

7) Wissenschaftliche Hochschule, auch Kunsthochschule.

3 ERWERBSTÄTIGE

3.16.2 Abhängig Erwerbstätige - darunter Ausländer - im Mai 2003 nach Altersgruppen, Familienstand, normalerweise je Woche geleisteten Arbeitsstunden, Wirtschaftsunterbereichen, Abschluss an einer allgemeinbildenden Schule, beruflichem Ausbildungs-/Hochschulabschluss, Art des Arbeitsvertrages und Dauer der Befristung

1 000

Gegenstand der Nachweisung	Abhängig Erwerbs-tätige insgesamt	Darunter Art des Arbeitsvertrages				Abhängig Erwerbs-tätige ohne Auszu-bil-dende ¹⁾	Darunter Art des Arbeitsvertrages			
		unbe-fristet	be-fristet	darunter Dauer der Befristung			unbe-fristet	be-fristet	darunter Dauer der Befristung	
				unter 1 Monat bis 36 Monate	mehr als 36 Monate				unter 1 Monat bis 36 Monate	mehr als 36 Monate
Weiblich										
Alter von ... bis unter ... Jahren										
15 - 20	412	108	303	259	27	160	108	50	45	/
20 - 25	1 109	695	409	354	37	879	695	179	160	12
25 - 30	1 198	1 016	177	158	13	1 179	1 016	159	142	11
30 - 35	1 536	1 404	126	106	14	1 528	1 404	118	99	14
35 - 40	1 836	1 706	123	103	14	1 829	1 706	116	97	13
40 - 45	1 795	1 683	105	89	10	1 789	1 683	99	85	9
45 - 50	1 563	1 492	66	58	5	1 562	1 492	65	57	5
50 - 55	1 380	1 336	40	36	/	1 379	1 336	40	35	/
55 - 60	847	822	22	17	/	847	822	22	17	/
60 - 65	329	318	8	7	/	329	318	8	7	/
65 und mehr	88	82	/	/	/	88	82	/	/	/
Zusammen	12 091	10 660	1 384	1 190	128	11 569	10 660	861	749	74
Familienstand										
Ledig	3 718	2 784	921	794	85	3 231	2 784	434	382	34
Verheiratet	6 972	6 569	373	319	35	6 943	6 569	344	295	32
Verwitwet	308	294	12	10	/	307	294	12	10	/
Geschieden	1 094	1 013	77	67	7	1 089	1 013	72	63	6
Normalerweise geleistete Arbeitsstunden										
Unter 20 Stunden	2 733	2 509	207	180	16	2 733	2 509	207	180	16
20 Stunden	1 207	1 114	88	77	7	1 207	1 114	88	77	7
21 - 31 Stunden	1 615	1 508	103	92	7	1 615	1 508	103	92	7
32 - 35 Stunden	680	609	70	59	8	653	609	43	38	/
36 Stunden und mehr	5 856	4 921	915	782	90	5 362	4 921	420	361	41
Wirtschaftsunterbereich ²⁾										
Land- und Forstwirtschaft; Fischerei	88	74	13	11	/	81	74	7	5	/
Bergbau und Verarbeitendes Gewerbe	1 946	1 759	181	150	20	1 866	1 759	101	88	6
Energie- und Wasserversorgung	46	41	/	/	/	43	41	/	/	/
Baugewerbe	225	208	17	13	/	214	208	/	/	-
Handel und Gastgewerbe	2 532	2 257	263	233	16	2 422	2 257	153	139	6
Verkehr und Nachrichtenübermittlung	439	397	41	36	/	421	397	23	20	/
Kredit- und Versicherungsgewerbe	573	525	47	42	/	546	525	19	17	/
Grundstückswesen, Vermietung, wirt-schaftliche Dienstleistungen	1 121	991	124	106	11	1 072	991	76	65	7
Öffentliche Verwaltung u.ä.	968	866	99	80	15	941	866	72	58	12
Öffentliche und private Dienstleistungen (ohne öffentliche Verwaltung)	4 153	3 543	595	515	58	3 963	3 543	404	351	39

1) Zu den Auszubildenden zählen auch Praktikanten und Personen, die sich in Umschulung befinden.

2) Klassifikation der Wirtschaftszweige, Ausgabe 2003 (WZ 2003), Tiefengliederung für den Mikrozensus (siehe Band 1).

3 ERWERBSTÄTIGE

3.16.2 Abhängig Erwerbstätige - darunter Ausländer - im Mai 2003 nach Altersgruppen, Familienstand, normalerweise je Woche geleisteten Arbeitsstunden, Wirtschaftsunterbereichen, Abschluss an einer allgemeinbildenden Schule, beruflichem Ausbildungs-/Hochschulabschluss, Art des Arbeitsvertrages und Dauer der Befristung

1 000

Gegenstand der Nachweisung	Abhängig Erwerbs-tätige insgesamt	Darunter Art des Arbeitsvertrages				Abhängig Erwerbs-tätige ohne Auszubildende ¹⁾	Darunter Art des Arbeitsvertrages			
		unbe-fristet	be-fristet	darunter Dauer der Befristung			unbe-fristet	be-fristet	darunter Dauer der Befristung	
				unter 1 Monat bis 36 Monate	mehr als 36 Monate				unter 1 Monat bis 36 Monate	mehr als 36 Monate

noch Weiblich**Mit Angabe eines allgemeinen Schulabschlusses zusammen**

davon:

Haupt-(Volks-)schulabschluss

Abschluss der allgemeinbildenden polytechnischen Oberschule in der ehemaligen DDR

Realschul- oder gleichwertiger Abschluss

Fachhoch-/Hochschulreife

11 248	9 925	1 283	1 110	118	10 756	9 925	791	691	69
4 130	3 770	344	299	25	4 004	3 770	217	192	14
161	146	14	12	/	157	146	11	9	/
3 889	3 405	473	407	45	3 641	3 405	225	196	18
3 067	2 604	452	392	46	2 953	2 604	338	293	36

Mit Angabe eines beruflichen Ausbildungs-/Hochschulabschlusses zusammen

davon:

Berufliches Praktikum ³⁾Lehrausbildung ⁴⁾Meister-/Technikerausbildung, Fachschulabschluss ⁵⁾

Abschluss d. Fachschule i.d. ehem. DDR

Verwaltungsfachhochschulabschluss

Fachhochschulabschluss ⁶⁾Universitätsabschluss ⁷⁾ /Promotion

8 909	8 263	618	533	58	8 865	8 263	573	496	55
150	139	11	9	/	148	139	8	7	/
6 702	6 293	387	339	28	6 667	6 293	352	310	26
561	519	41	36	/	560	519	40	34	/
45	41	/	/	/	45	41	/	/	/
102	98	/	/	/	102	98	/	/	/
393	360	32	27	/	391	360	30	25	/
955	812	139	117	20	953	812	138	115	20

1) Zu den Auszubildenden zählen auch Praktikanten und Personen, die sich in Umschulung befinden.

3) Einschl. Anlernausbildung.

4) Einschl. Berufsvorbereitungsjahr, Berufsqualifizierender Abschluss an Berufsfach-/Kollegschulen, Abschluss einer einjährigen Schule des Gesundheitswesens.

5) Einschl. Abschluss einer 2- oder 3jährigen Schule des Gesundheitswesens, Abschluss einer Fachakademie oder einer Berufsakademie.

6) Auch Ingenieurschulabschluss.

7) Wissenschaftliche Hochschule, auch Kunsthochschule.

3 ERWERBSTÄTIGE

3.16.2 Abhängig Erwerbstätige - darunter Ausländer - im Mai 2003 nach Altersgruppen, Familienstand, normalerweise je Woche geleisteten Arbeitsstunden, Wirtschaftsunterbereichen, Abschluss an einer allgemeinbildenden Schule, beruflichem Ausbildungs-/Hochschulabschluss, Art des Arbeitsvertrages und Dauer der Befristung

1 000

Gegenstand der Nachweisung	Abhängig Erwerbs-tätige insgesamt	Darunter Art des Arbeitsvertrages				Abhängig Erwerbs-tätige ohne Auszu-bil-dende ¹⁾	Darunter Art des Arbeitsvertrages			
		unbe-fristet	be-fristet	darunter Dauer der Befristung			unbe-fristet	be-fristet	darunter Dauer der Befristung	
				unter 1 Monat bis 36 Monate	mehr als 36 Monate				unter 1 Monat bis 36 Monate	mehr als 36 Monate
I n s g e s a m t										
Alter von ... bis unter ... Jahren										
15 - 20	937	213	721	542	138	343	213	126	107	12
20 - 25	2 290	1 332	947	767	133	1 838	1 332	495	410	60
25 - 30	2 509	2 094	406	340	52	2 461	2 094	358	301	46
30 - 35	3 388	3 087	289	235	40	3 372	3 087	273	222	38
35 - 40	4 082	3 826	242	202	27	4 069	3 826	229	190	27
40 - 45	3 878	3 680	185	155	18	3 871	3 680	178	149	17
45 - 50	3 307	3 178	119	99	13	3 305	3 178	117	97	13
50 - 55	2 913	2 826	78	65	8	2 912	2 826	78	65	8
55 - 60	1 960	1 902	53	37	13	1 960	1 902	53	37	13
60 - 65	884	852	28	21	5	884	852	28	21	5
65 und mehr	182	166	13	11	/	182	166	13	11	/
Insgesamt	26 330	23 156	3 081	2 475	449	25 197	23 156	1 948	1 611	240
Familienstand										
Ledig	8 624	6 391	2 201	1 754	339	7 546	6 391	1 123	935	137
Verheiratet	15 466	14 667	746	609	97	15 420	14 667	700	571	91
Verwitwet	396	379	15	12	/	395	379	14	12	/
Geschieden	1 843	1 718	118	100	11	1 836	1 718	111	93	11
Normalerweise geleistete Arbeitsstunden										
Unter 20 Stunden	3 282	2 941	314	273	22	3 282	2 941	314	273	22
20 Stunden	1 357	1 231	120	104	11	1 357	1 231	120	104	11
21 - 31 Stunden	1 895	1 750	139	124	10	1 895	1 750	139	124	10
32 - 35 Stunden	2 098	1 898	196	149	35	2 013	1 898	111	96	8
36 Stunden und mehr	17 698	15 335	2 312	1 825	370	16 650	15 335	1 264	1 013	189
Wirtschaftsunterbereich ²⁾										
Land- und Forstwirtschaft; Fischerei	273	225	47	40	/	251	225	25	21	/
Bergbau und Verarbeitendes Gewerbe	6 975	6 340	618	470	115	6 683	6 340	326	279	26
Energie- und Wasserversorgung	226	207	18	13	/	218	207	10	9	/
Baugewerbe	1 561	1 374	182	136	33	1 447	1 374	69	59	/
Handel und Gastgewerbe	4 380	3 847	514	431	54	4 134	3 847	268	241	13
Verkehr und Nachrichtenübermittlung	1 470	1 355	110	95	9	1 435	1 355	75	65	5
Kredit- und Versicherungsgewerbe	1 088	1 000	86	74	8	1 040	1 000	37	30	5
Grundstückswesen, Vermietung, wirtschaftliche Dienstleistungen	2 110	1 849	252	212	27	2 025	1 849	167	141	18
Öffentliche Verwaltung u.ä.	2 364	2 016	337	218	102	2 318	2 016	290	179	97
Öffentliche und private Dienstleistungen (ohne öffentliche Verwaltung)	5 883	4 943	918	787	94	5 647	4 943	682	588	69

1) Zu den Auszubildenden zählen auch Praktikanten und Personen, die sich in Umschulung befinden.

2) Klassifikation der Wirtschaftszweige, Ausgabe 2003 (WZ 2003), Tiefengliederung für den Mikrozensus (siehe Band 1).

3 ERWERBSTÄTIGE

3.16.2 Abhängig Erwerbstätige - darunter Ausländer - im Mai 2003 nach Altersgruppen, Familienstand, normalerweise je Woche geleisteten Arbeitsstunden, Wirtschaftsunterbereichen, Abschluss an einer allgemeinbildenden Schule, beruflichem Ausbildungs-/Hochschulabschluss, Art des Arbeitsvertrages und Dauer der Befristung

1 000

Gegenstand der Nachweisung	Abhängig Erwerbs-tätige insgesamt	Darunter Art des Arbeitsvertrages				Abhängig Erwerbs-tätige ohne Auszubildende ¹⁾	Darunter Art des Arbeitsvertrages			
		unbe-fristet	be-fristet	darunter Dauer der Befristung			unbe-fristet	be-fristet	darunter Dauer der Befristung	
				unter 1 Monat bis 36 Monate	mehr als 36 Monate				unter 1 Monat bis 36 Monate	mehr als 36 Monate

noch In s g e s a m t**Mit Angabe eines allgemeinen Schulabschlusses zusammen**

davon:

Haupt-(Volks-)schulabschluss

Abschluss der allgemeinbildenden polytechnischen Oberschule in der ehemaligen DDR

Realschul- oder gleichwertiger Abschluss

Fachhoch-/Hochschulreife

24 418	21 502	2 839	2 292	415	23 361	21 502	1 781	1 479	223
10 047	9 105	909	728	128	9 681	9 105	542	459	52
314	285	28	22	/	306	285	21	17	/
7 077	6 107	951	748	158	6 600	6 107	473	382	67
6 980	6 005	951	794	125	6 774	6 005	745	620	101

Mit Angabe eines beruflichen Ausbildungs-/Hochschulabschlusses zusammen

davon:

Berufliches Praktikum ³⁾Lehrausbildung ⁴⁾Meister-/Technikerausbildung, Fachschulabschluss ⁵⁾

Abschluss d. Fachschule i.d. ehem. DDR

Verwaltungsfachhochschulabschluss

Fachhochschulabschluss ⁶⁾Universitätsabschluss ⁷⁾ /Promotion

19 872	18 456	1 361	1 114	183	19 781	18 456	1 270	1 040	173
295	268	26	21	/	290	268	21	17	/
13 950	13 043	868	718	102	13 876	13 043	794	658	95
1 745	1 656	85	69	12	1 742	1 656	82	66	12
76	71	5	/	/	76	71	5	/	/
268	260	8	/	/	267	260	7	/	/
1 239	1 163	73	60	9	1 234	1 163	69	56	9
2 300	1 995	296	237	53	2 296	1 995	293	234	53

1) Zu den Auszubildenden zählen auch Praktikanten und Personen, die sich in Umschulung befinden.

3) Einschl. Anlernausbildung.

4) Einschl. Berufsvorbereitungsjahr, Berufsqualifizierender Abschluss an Berufsfach-/Kollegschulen, Abschluss einer einjährigen Schule des Gesundheitswesens.

5) Einschl. Abschluss einer 2- oder 3jährigen Schule des Gesundheitswesens, Abschluss einer Fachakademie oder einer Berufsakademie.

6) Auch Ingenieurschulabschluss.

7) Wissenschaftliche Hochschule, auch Kunsthochschule.

3 ERWERBSTÄTIGE

3.16.2 Abhängig Erwerbstätige - darunter Ausländer - im Mai 2003 nach Altersgruppen, Familienstand, normalerweise je Woche geleisteten Arbeitsstunden, Wirtschaftsunterbereichen, Abschluss an einer allgemeinbildenden Schule, beruflichem Ausbildungs-/Hochschulabschluss, Art des Arbeitsvertrages und Dauer der Befristung

1 000

Gegenstand der Nachweisung	Abhängig Erwerbs-tätige insgesamt	Darunter Art des Arbeitsvertrages				Abhängig Erwerbs-tätige ohne Auszu-bil-dende ¹⁾	Darunter Art des Arbeitsvertrages			
		unbe-fristet	be-fristet	darunter Dauer der Befristung			unbe-fristet	be-fristet	darunter Dauer der Befristung	
				unter 1 Monat bis 36 Monate	mehr als 36 Monate				unter 1 Monat bis 36 Monate	mehr als 36 Monate
Ausländer										
Alter von ... bis unter ... Jahren										
15 - 20	92	23	69	54	11	35	23	12	10	/
20 - 25	273	176	95	80	9	231	176	53	48	/
25 - 30	395	326	68	61	/	389	326	62	56	/
30 - 35	433	377	54	47	/	430	377	52	45	/
35 - 40	378	336	42	35	/	376	336	39	33	/
40 - 45	300	270	27	23	/	299	270	27	23	/
45 - 50	247	226	20	16	/	247	226	20	16	/
50 - 55	253	240	12	10	/	253	240	12	10	/
55 - 60	176	171	5	/	/	176	171	5	/	/
60 - 65	55	53	/	/	/	55	53	/	/	/
65 und mehr	8	7	/	/	-	8	7	/	/	-
Zusammen	2 610	2 205	395	333	39	2 500	2 205	285	248	21
Familienstand										
Ledig	634	433	199	165	23	538	433	103	91	7
Verheiratet	1 804	1 617	180	154	15	1 792	1 617	168	145	13
Verwitwet	32	30	/	/	/	32	30	/	/	/
Geschieden	140	125	15	13	/	138	125	13	12	/
Normalerweise geleistete Arbeitsstunden										
Unter 20 Stunden	352	300	49	43	/	352	300	49	43	/
20 Stunden	133	114	17	15	/	133	114	17	15	/
21 - 31 Stunden	150	127	22	20	/	150	127	22	20	/
32 - 35 Stunden	278	249	28	23	/	269	249	19	17	/
36 Stunden und mehr	1 697	1 414	279	232	30	1 596	1 414	177	154	14
Wirtschaftsunterbereich ²⁾										
Land- und Forstwirtschaft; Fischerei	32	23	8	6	-	31	23	7	5	-
Bergbau und Verarbeitendes Gewerbe	879	782	95	75	14	849	782	65	55	/
Energie- und Wasserversorgung	9	8	/	/	/	8	8	/	/	/
Baugewerbe	178	154	23	19	/	168	154	13	12	/
Handel und Gastgewerbe	554	467	85	73	7	526	467	58	51	/
Verkehr und Nachrichtenübermittlung	151	133	18	15	/	148	133	14	13	/
Kredit- und Versicherungsgewerbe	40	33	7	6	/	37	33	/	/	/
Grundstückswesen, Vermietung, wirtschaftliche Dienstleistungen	258	211	44	39	/	250	211	37	33	/
Öffentliche Verwaltung u.ä.	64	48	15	13	/	62	48	12	11	/
Öffentliche und private Dienstleistungen (ohne öffentliche Verwaltung)	445	344	98	86	8	420	344	74	65	6

1) Zu den Auszubildenden zählen auch Praktikanten und Personen, die sich in Umschulung befinden.

2) Klassifikation der Wirtschaftszweige, Ausgabe 2003 (WZ 2003), Tiefengliederung für den Mikrozensus (siehe Band 1).

3 ERWERBSTÄTIGE**3.17 Abhängig Erwerbstätige - darunter Ausländer - im Mai 2003 nach Altersgruppen, Familienstand, normalerweise je Woche geleisteten Arbeitsstunden, Wirtschaftsunterbereichen, Abschluss an einer allgemeinbildenden Schule, beruflichem Ausbildungs-/Hochschulabschluss und Art der ausgeübten Tätigkeit**

1 000

Gegenstand der Nachweisung	Abhängig Erwerbs-tätige insgesamt	Art der ausgeübten Tätigkeit							
		Vollzeit	Teilzeit	davon					
				weil Voll-zeit-tätig-keit nicht zu finden	wegen Schul-ausbil-dung oder sonstiger Aus-und Fort-bildung	aufgrund von Krank-heit, Unfall-folgen	wegen persön-licher oder famili-ärer Ver-pflich-tungen	weil Voll-zeittätig-keit aus anderen Gründen nicht ge-wünscht	ohne Angabe des Grundes
M ä n n l i c h									
Alter von ... bis unter ... Jahren									
15 - 20	525	456	69	6	52	/	/	8	/
20 - 25	1 182	1 075	106	20	66	/	/	12	/
25 - 30	1 311	1 192	119	24	64	/	5	14	10
30 - 35	1 852	1 762	90	28	26	/	11	15	7
35 - 40	2 246	2 169	77	24	7	/	19	16	6
40 - 45	2 084	2 009	75	23	/	7	22	17	/
45 - 50	1 743	1 684	59	17	/	9	13	15	/
50 - 55	1 532	1 472	61	14	/	10	13	17	6
55 - 60	1 114	1 055	58	10	/	11	9	22	6
60 - 65	556	474	82	6	/	8	13	50	5
65 und mehr	94	22	72	/	/	/	12	54	/
Zusammen	14 238	13 370	868	174	220	57	121	240	57
Familienstand									
Ledig	4 906	4 485	421	79	205	18	25	72	23
Verheiratet	8 495	8 115	380	82	14	30	79	144	30
Verwitwet	88	71	17	/	-	/	6	9	/
Geschieden	749	699	50	11	/	7	12	15	/
Normalerweise geleistete Arbeitsstunden									
Unter 20 Stunden	549	-	549	97	182	33	54	148	35
20 Stunden	150	-	150	35	27	12	25	39	11
21 - 31 Stunden	281	111	170	42	10	12	42	53	11
32 - 35 Stunden	1 418	1 418	-	-	-	-	-	-	-
36 Stunden und mehr	11 841	11 841	-	-	-	-	-	-	-
Wirtschaftsunterbereich ¹⁾									
Land- und Forstwirtschaft; Fischerei	185	170	15	/	/	/	/	6	/
Bergbau und Verarbeitendes Gewerbe	5 029	4 888	141	19	38	9	20	43	12
Energie- und Wasserversorgung	180	178	/	/	/	/	/	/	/
Baugewerbe	1 335	1 295	40	13	/	/	5	11	/
Handel und Gastgewerbe	1 848	1 660	188	48	53	12	23	43	9
Verkehr und Nachrichtenübermittlung	1 031	954	77	20	13	6	10	24	/
Kredit- und Versicherungsgewerbe	515	500	15	/	/	/	/	/	/
Grundstückswesen, Vermietung, wirt-schaftliche Dienstleistungen	990	884	106	21	32	6	13	28	7
Öffentliche Verwaltung u.ä.	1 396	1 356	41	7	/	/	8	14	/
Öffentliche und private Dienstleistungen (ohne öffentliche Verwaltung)	1 730	1 486	243	41	70	14	37	66	16

1) Klassifikation der Wirtschaftszweige, Ausgabe 2003 (WZ 2003), Tiefengliederung für den Mikrozensus (siehe Band 1).

3 ERWERBSTÄTIGE**3.17 Abhängig Erwerbstätige - darunter Ausländer - im Mai 2003 nach Altersgruppen, Familienstand, normalerweise je Woche geleisteten Arbeitsstunden, Wirtschaftsunterbereichen, Abschluss an einer allgemeinbildenden Schule, beruflichem Ausbildungs-/Hochschulabschluss und Art der ausgeübten Tätigkeit**

1 000

Gegenstand der Nachweisung	Abhängig Erwerbs-tätige ins-gesamt	Art der ausgeübten Tätigkeit							
		Vollzeit	Teilzeit	davon					
				weil Voll-zeit-tätig-keit nicht zu finden	wegen Schul-ausbil-dung oder sonstiger Aus-und Fort-bildung	aufgrund von Krank-heit, Unfall-folgen	wegen persön-licher oder famili-ärer Ver-pflich-tungen	weil Voll-zeittätig-keit aus anderen Gründen nicht ge-wünscht	ohne Angabe des Grundes
noch M ä n n l i c h									
Mit Angabe eines allgemeinen Schul-abschlusses zusammen	13 171	12 437	734	150	161	50	111	213	49
davon:									
Haupt-(Volks-)schulabschluss	5 917	5 642	275	72	5	32	43	106	16
Abschluss der allgemeinbildenden polytechnischen Oberschule in der ehemaligen DDR	153	149	/	/	-	/	/	/	/
Realschul- oder gleichwertiger Abschluss	3 188	3 074	114	30	10	10	23	34	8
Fachhoch-/Hochschulreife	3 913	3 572	341	47	146	9	43	71	25
Mit Angabe eines beruflichen Ausbildungs-bzw. Hochschulabschlusses zusammen	10 963	10 467	496	101	53	39	95	172	37
davon:									
Berufliches Praktikum ²⁾	144	135	9	/	/	/	/	/	/
Lehrausbildung ³⁾	7 248	6 943	304	64	32	30	57	105	18
Meister-/Technikerausbildung, Fachschulabschluss ⁴⁾	1 183	1 131	52	7	/	/	11	22	/
Abschluss d. Fachschule i.d. ehem. DDR	32	30	/	/	-	/	/	/	/
Verwaltungsfachhochschulabschluss	166	161	/	/	/	/	/	/	/
Fachhochschulabschluss ⁵⁾	846	808	38	8	/	/	8	12	/
Universitätsabschluss ⁶⁾ /Promotion	1 344	1 258	87	17	11	/	17	28	10

2) Einschl. Anlernausbildung.

3) Einschl. Berufsvorbereitungsjahr, Berufsqualifizierender Abschluss an Berufsfach-/Kollegschulen, Abschluss einer einjährigen Schule des Gesundheitswesens.

4) Einschl. Abschluss einer 2- oder 3jährigen Schule des Gesundheitswesens, Abschluss einer Fachakademie oder einer Berufsakademie.

5) Auch Ingenieurschulabschluss.

6) Wissenschaftliche Hochschule, auch Kunsthochschule.

3 ERWERBSTÄTIGE**3.17 Abhängig Erwerbstätige - darunter Ausländer - im Mai 2003 nach Altersgruppen, Familienstand, normalerweise je Woche geleisteten Arbeitsstunden, Wirtschaftsunterbereichen, Abschluss an einer allgemeinbildenden Schule, beruflichem Ausbildungs-/Hochschulabschluss und Art der ausgeübten Tätigkeit**

1 000

Gegenstand der Nachweisung	Abhängig Erwerbs-tätige insgesamt	Art der ausgeübten Tätigkeit							
		Vollzeit	Teilzeit	davon					
				weil Voll-zeit-tätig-keit nicht zu finden	wegen Schul-ausbil-dung oder sonstiger Aus-und Fort-bildung	aufgrund von Krank-heit, Unfall-folgen	wegen persön-licher oder famili-ärer Ver-pflich-tungen	weil Voll-zeittätig-keit aus anderen Gründen nicht ge-wünscht	ohne Angabe des Grundes
Weiblich									
Alter von ... bis unter ... Jahren									
15 - 20	412	332	80	9	54	/	5	9	/
20 - 25	1 109	905	204	38	90	/	40	25	10
25 - 30	1 198	882	316	42	61	/	163	32	14
30 - 35	1 536	924	612	40	19	5	473	55	21
35 - 40	1 836	858	978	51	12	10	808	71	26
40 - 45	1 795	793	1 001	68	8	15	774	107	30
45 - 50	1 563	766	798	71	5	17	550	126	29
50 - 55	1 380	689	691	69	/	21	413	158	25
55 - 60	847	407	440	37	/	17	234	135	15
60 - 65	329	118	211	12	/	/	93	91	8
65 und mehr	88	11	77	/	/	/	22	49	/
Zusammen	12 091	6 684	5 408	438	257	96	3 575	858	184
Familienstand									
Ledig	3 718	3 054	664	111	213	21	183	106	30
Verheiratet	6 972	2 818	4 154	254	39	50	3 066	612	132
Verwitwet	308	112	196	16	/	8	88	76	6
Geschieden	1 094	700	394	56	/	17	238	64	15
Normalerweise geleistete Arbeitsstunden									
Unter 20 Stunden	2 733	-	2 733	204	201	42	1 776	414	96
20 Stunden	1 207	-	1 207	87	33	19	847	172	50
21 - 31 Stunden	1 615	147	1 467	147	23	35	953	271	38
32 - 35 Stunden	680	680	-	-	-	-	-	-	-
36 Stunden und mehr	5 856	5 856	-	-	-	-	-	-	-
Wirtschaftsunterbereich ¹⁾									
Land- und Forstwirtschaft; Fischerei	88	47	41	/	/	/	29	6	/
Bergbau und Verarbeitendes Gewerbe	1 946	1 304	642	40	23	15	447	98	20
Energie- und Wasserversorgung	46	33	13	/	/	/	8	/	/
Baugewerbe	225	121	104	/	/	/	79	15	/
Handel und Gastgewerbe	2 532	1 193	1 339	128	85	19	834	228	46
Verkehr und Nachrichtenübermittlung	439	266	173	14	9	/	115	26	6
Kredit- und Versicherungsgewerbe	573	377	197	6	5	/	148	29	5
Grundstückswesen, Vermietung, wirt-schaftliche Dienstleistungen	1 121	563	558	54	28	11	360	86	18
Öffentliche Verwaltung u.ä.	968	589	379	22	7	6	282	52	12
Öffentliche und private Dienstleistungen (ohne öffentliche Verwaltung)	4 153	2 190	1 963	168	97	37	1 274	316	71

1) Klassifikation der Wirtschaftszweige, Ausgabe 2003 (WZ 2003), Tiefengliederung für den Mikrozensus (siehe Band 1).

3 ERWERBSTÄTIGE

3.17 Abhängig Erwerbstätige - darunter Ausländer - im Mai 2003 nach Altersgruppen, Familienstand, normalerweise je Woche geleisteten Arbeitsstunden, Wirtschaftsunterbereichen, Abschluss an einer allgemeinbildenden Schule, beruflichem Ausbildungs-/Hochschulabschluss und Art der ausgeübten Tätigkeit

1 000

Gegenstand der Nachweisung	Abhängig Erwerbs-tätige ins-gesamt	Art der ausgeübten Tätigkeit							
		Vollzeit	Teilzeit	davon					
				weil Voll-zeit-tätig-keit nicht zu finden	wegen Schul-ausbil-dung oder sonsti-ger Aus-und Fort-bildung	aufgrund von Krank-heit, Unfall-folgen	wegen persón-licher oder famili-ärer Ver-pflich-tungen	weil Voll-zeittätig-keit aus anderen Gründen nicht ge-wünscht	ohne Angabe des Grundes
noch Weiblich									
Mit Angabe eines allgemeinen Schul-abschlusses zusammen	11 248	6 239	5 009	395	200	84	3 382	783	165
davon:									
Haupt-(Volks-)schulabschluss	4 130	1 943	2 188	194	16	48	1 441	415	73
Abschluss der allgemeinbildenden polytechnischen Oberschule in der ehemaligen DDR	161	100	61	9	/	/	43	6	/
Realschul- oder gleichwertiger Abschluss	3 889	2 292	1 596	101	21	20	1 200	208	46
Fachhoch-/Hochschulreife	3 067	1 904	1 163	91	162	14	699	153	44
Mit Angabe eines beruflichen Ausbildungs-bzw. Hochschulabschlusses zusammen	8 909	4 955	3 954	285	80	59	2 816	587	127
davon:									
Berufliches Praktikum ²⁾	150	83	67	7	/	/	43	12	/
Lehrausbildung ³⁾	6 702	3 590	3 112	213	49	46	2 249	460	94
Meister-/Technikerausbildung, Fachschulabschluss ⁴⁾	561	331	230	15	7	/	167	32	5
Abschluss d. Fachschule i.d. ehem. DDR	45	30	14	/	-	/	9	/	/
Verwaltungsfachhochschulabschluss	102	70	32	/	/	/	26	/	/
Fachhochschulabschluss ⁵⁾	393	250	143	13	/	/	97	21	/
Universitätsabschluss ⁶⁾ /Promotion	955	600	355	34	18	/	224	56	18

2) Einschl. Anlermausbildung.

3) Einschl. Berufsvorbereitungsjahr, Berufsqualifizierender Abschluss an Berufsfach-/Kollegschulen, Abschluss einer einjährigen Schule des Gesundheitswesens.

4) Einschl. Abschluss einer 2- oder 3jährigen Schule des Gesundheitswesens, Abschluss einer Fachakademie oder einer Berufsakademie.

5) Auch Ingenieurschulabschluss.

6) Wissenschaftliche Hochschule, auch Kunsthochschule.

3 ERWERBSTÄTIGE

3.17 Abhängig Erwerbstätige - darunter Ausländer - im Mai 2003 nach Altersgruppen, Familienstand, normalerweise je Woche geleisteten Arbeitsstunden, Wirtschaftsunterbereichen, Abschluss an einer allgemeinbildenden Schule, beruflichem Ausbildungs-/Hochschulabschluss und Art der ausgeübten Tätigkeit

1 000

Gegenstand der Nachweisung	Abhängig Erwerbs-tätige ins-gesamt	Art der ausgeübten Tätigkeit							
		Vollzeit	Teilzeit	davon					
				weil Voll-zeit-tätig-keit nicht zu finden	wegen Schul-ausbil-dung oder sonsti-ger Aus-und Fort-bildung	aufgrund von Krank-heit, Unfall-folgen	wegen persön-licher oder famili-ärer Ver-pflich-tungen	weil Voll-zeittätig-keit aus anderen Gründen nicht ge-wünscht	ohne Angabe des Grundes
Insgesamt									
Alter von ... bis unter ... Jahren									
15 - 20	937	788	149	14	106	/	8	16	/
20 - 25	2 290	1 980	310	59	156	/	42	37	14
25 - 30	2 509	2 074	435	66	125	/	169	47	24
30 - 35	3 388	2 686	702	68	45	8	484	70	28
35 - 40	4 082	3 027	1 054	75	19	15	827	88	31
40 - 45	3 878	2 802	1 076	90	10	22	796	124	34
45 - 50	3 307	2 450	857	88	6	25	563	142	33
50 - 55	2 913	2 161	752	83	/	32	426	175	31
55 - 60	1 960	1 462	498	47	/	28	243	157	21
60 - 65	884	592	293	18	/	13	106	141	14
65 und mehr	182	33	149	/	/	/	34	103	6
Insgesamt	26 330	20 054	6 276	612	477	152	3 697	1 097	241
Familienstand									
Ledig	8 624	7 539	1 085	190	418	39	208	178	53
Verheiratet	15 466	10 933	4 533	337	53	80	3 145	756	162
Verwitwet	396	182	214	17	/	9	94	85	7
Geschieden	1 843	1 400	444	68	/	24	250	79	18
Normalerweise geleistete Arbeitsstunden									
Unter 20 Stunden	3 282	-	3 282	301	384	75	1 830	562	131
20 Stunden	1 357	-	1 357	122	60	31	872	211	61
21 - 31 Stunden	1 895	258	1 637	190	33	47	995	324	49
32 - 35 Stunden	2 098	2 098	-	-	-	-	-	-	-
36 Stunden und mehr	17 698	17 698	-	-	-	-	-	-	-
Wirtschaftsunterbereich ¹⁾									
Land- und Forstwirtschaft; Fischerei	273	217	56	6	/	/	30	11	/
Bergbau und Verarbeitendes Gewerbe	6 975	6 192	783	59	61	24	467	141	32
Energie- und Wasserversorgung	226	211	15	/	/	/	9	/	/
Baugewerbe	1 561	1 416	144	17	6	5	84	26	6
Handel und Gastgewerbe	4 380	2 853	1 527	176	137	30	857	272	55
Verkehr und Nachrichtenübermittlung	1 470	1 220	250	34	22	8	125	50	11
Kredit- und Versicherungsgewerbe	1 088	877	211	7	10	/	152	32	6
Grundstückswesen, Vermietung, wirt-schaftliche Dienstleistungen	2 110	1 447	664	75	60	17	373	114	25
Öffentliche Verwaltung u.ä.	2 364	1 944	420	29	11	9	290	66	16
Öffentliche und private Dienstleistungen (ohne öffentliche Verwaltung)	5 883	3 677	2 206	209	166	51	1 311	383	87

1) Klassifikation der Wirtschaftszweige, Ausgabe 2003 (WZ 2003), Tiefengliederung für den Mikrozensus (siehe Band 1).

3 ERWERBSTÄTIGE

3.17 Abhängig Erwerbstätige - darunter Ausländer - im Mai 2003 nach Altersgruppen, Familienstand, normalerweise je Woche geleisteten Arbeitsstunden, Wirtschaftsunterbereichen, Abschluss an einer allgemeinbildenden Schule, beruflichem Ausbildungs-/Hochschulabschluss und Art der ausgeübten Tätigkeit

1 000

Gegenstand der Nachweisung	Abhängig Erwerbs-tätige ins-gesamt	Art der ausgeübten Tätigkeit							
		Vollzeit	Teilzeit	davon					
				weil Voll-zeit-tätig-keit nicht zu finden	wegen Schul-ausbil-dung oder sonsti-ger Aus-und Fort-bildung	aufgrund von Krank-heit, Unfall-folgen	wegen persön-licher oder famili-ärer Ver-pflich-tungen	weil Voll-zeittätig-keit aus anderen Gründen nicht ge-wünscht	ohne Angabe des Grundes
noch I n s g e s a m t									
Mit Angabe eines allgemeinen Schul-abschlusses zusammen	24 418	18 676	5 743	545	361	134	3 493	995	215
davon:									
Haupt-(Volks-)schulabschluss	10 047	7 585	2 462	266	22	80	1 484	522	90
Abschluss der allgemeinbildenden polytechnischen Oberschule in der ehemaligen DDR	314	248	65	10	/	/	44	7	/
Realschul- oder gleichwertiger Abschluss	7 077	5 366	1 711	131	31	30	1 223	242	55
Fachhoch-/Hochschulreife	6 980	5 476	1 504	139	308	23	742	224	69
Mit Angabe eines beruflichen Ausbildungs-bzw. Hochschulabschlusses zusammen	19 872	15 422	4 450	386	133	98	2 911	758	164
davon:									
Berufliches Praktikum ²⁾	295	218	76	11	/	/	44	14	/
Lehrausbildung ³⁾	13 950	10 533	3 416	277	81	75	2 306	565	112
Meister-/Technikerausbildung, Fachschulabschluss ⁴⁾	1 745	1 463	282	22	11	8	178	54	9
Abschluss d. Fachschule i.d. ehem. DDR	76	61	16	/	-	/	10	/	/
Verwaltungsfachhochschulabschluss	268	231	37	/	/	/	27	5	/
Fachhochschulabschluss ⁵⁾	1 239	1 058	181	21	8	/	105	33	9
Universitätsabschluss ⁶⁾ /Promotion	2 300	1 858	442	51	29	7	242	85	28

2) Einschl. Anlermausbildung.

3) Einschl. Berufsvorbereitungsjahr, Berufsqualifizierender Abschluss an Berufsfach-/Kollegschulen, Abschluss einer einjährigen Schule des Gesundheitswesens.

4) Einschl. Abschluss einer 2- oder 3jährigen Schule des Gesundheitswesens, Abschluss einer Fachakademie oder einer Berufsakademie.

5) Auch Ingenieurschulabschluss.

6) Wissenschaftliche Hochschule, auch Kunsthochschule.

3 ERWERBSTÄTIGE

3.17 Abhängig Erwerbstätige - darunter Ausländer - im Mai 2003 nach Altersgruppen, Familienstand, normalerweise je Woche geleisteten Arbeitsstunden, Wirtschaftsunterbereichen, Abschluss an einer allgemeinbildenden Schule, beruflichem Ausbildungs-/Hochschulabschluss und Art der ausgeübten Tätigkeit

1 000

Gegenstand der Nachweisung	Abhängig Erwerbs- tätige ins- gesamt	Art der ausgeübten Tätigkeit							
		Vollzeit	Teilzeit	davon					
				weil Voll- zeit- tätig- keit nicht zu finden	wegen Schul- ausbil- dung oder sonsti- ger Aus- und Fort- bildung	aufgrund von Krank- heit, Unfall- folgen	wegen persön- licher oder famili- ärer Ver- pflich- tungen	weil Voll- zeittätig- keit aus anderen Gründen nicht ge- wünscht	ohne Angabe des Grundes
A u s l ä n d e r									
Alter von ... bis unter ... Jahren									
15 - 20	92	76	16	/	8	/	/	/	/
20 - 25	273	218	55	18	17	/	9	7	/
25 - 30	395	301	95	21	19	/	41	9	/
30 - 35	433	325	108	21	8	/	61	13	/
35 - 40	378	285	93	16	/	/	59	10	/
40 - 45	300	228	71	14	/	/	45	8	/
45 - 50	247	187	60	15	/	/	32	8	/
50 - 55	253	195	58	12	-	/	28	12	/
55 - 60	176	141	35	8	/	/	13	8	/
60 - 65	55	44	12	/	-	/	/	/	/
65 und mehr	8	/	6	-	-	/	/	/	/
Zusammen	2 610	2 003	608	129	56	13	295	87	28
Familienstand									
Ledig	634	526	109	28	44	/	11	16	7
Verheiratet	1 804	1 351	453	90	11	8	265	60	19
Verwitwet	32	19	13	/	/	/	/	5	/
Geschieden	140	106	34	8	/	/	15	6	/
Normalerweise geleistete Arbeitsstunden									
Unter 20 Stunden	352	-	352	71	44	7	172	41	18
20 Stunden	133	-	133	28	10	/	65	23	6
21 - 31 Stunden	150	27	122	30	/	/	59	23	/
32 - 35 Stunden	278	278	-	-	-	-	-	-	-
36 Stunden und mehr	1 697	1 697	-	-	-	-	-	-	-
Wirtschaftsunterbereich ¹⁾									
Land- und Forstwirtschaft; Fischerei	32	28	/	/	/	/	/	/	/
Bergbau und Verarbeitendes Gewerbe	879	809	71	11	6	/	38	9	/
Energie- und Wasserversorgung	9	8	/	-	/	/	/	-	/
Baugewerbe	178	166	12	/	/	/	/	/	/
Handel und Gastgewerbe	554	377	177	44	18	/	84	22	7
Verkehr und Nachrichtenübermittlung	151	125	26	6	/	/	10	/	/
Kredit- und Versicherungsgewerbe	40	32	8	/	/	/	/	/	/
Grundstückswesen, Vermietung, wirt- schaftliche Dienstleistungen	258	143	114	25	7	/	58	16	5
Öffentliche Verwaltung u.ä.	64	47	18	/	/	/	9	/	/
Öffentliche und private Dienstleistungen (ohne öffentliche Verwaltung)	445	268	177	31	20	/	87	27	8

1) Klassifikation der Wirtschaftszweige, Ausgabe 2003 (WZ 2003), Tiefengliederung für den Mikrozensus (siehe Band 1).

3.18 Tätigkeitsfälle im Mai 2003 nach Wirtschaftsbereichen^{*)}, Stellung im Beruf und in

Stellung im Beruf	Tätigkeits- fälle insgesamt	Davon mit ... tatsächlich in der						
		0	1 - 9	10 - 14	15 - 20	21 - 31	32 - 35	36 - 39
		in						

M ä n n

Land- und Forstwirtschaft;

Selbstständige	296	5	14	13	21	15	/	/
Mithelfende Familienangehörige	47	/	5	8	8	7	/	/
Abhängige	189	6	5	/	7	/	5	54
Zusammen	532	12	25	25	36	27	11	56

Produzierendes

Selbstständige	592	21	19	13	20	18	11	14
Mithelfende Familienangehörige	13	/	/	/	/	/	/	/
Abhängige	6 574	271	77	44	75	128	906	2 047
Zusammen	7 179	293	99	58	98	147	917	2 061

Handel, Gastgewerbe

Selbstständige	659	20	26	16	23	20	7	10
Mithelfende Familienangehörige	30	/	6	/	/	/	/	/
Abhängige	2 929	115	92	76	96	75	96	870
Zusammen	3 618	137	123	96	123	97	104	881

Sonstige

Selbstständige	1 009	51	87	44	52	50	24	23
Mithelfende Familienangehörige	16	/	5	/	/	/	/	/
Abhängige	4 726	204	154	96	141	151	132	1 663
Zusammen	5 752	257	246	143	195	202	157	1 686

Zu

Selbstständige	2 556	98	146	86	116	104	46	49
Mithelfende Familienangehörige	106	/	20	17	17	10	/	/
Abhängige	14 419	597	328	219	319	360	1 140	4 634
Zusammen	17 081	699	493	322	451	474	1 189	4 685

^{*)} Klassifikation der Wirtschaftszweige, Ausgabe 2003 (WZ 2003), Tiefengliederung für den Mikrozensus (siehe Band 1).

TÄTIGE**der Berichtswoche vom 05. bis 11. Mai 2003 tatsächlich geleisteten Arbeitsstunden**

Berichtswoche geleisteten Arbeitsstunden						Geleistete Arbeitsstunden		Stellung im Beruf
40	41 - 44	45 - 49	50 - 54	55 - 69	70 und mehr	insgesamt	je Tätigkeitsfall	
						1 000		

lich**Fischerei**

15	/	9	29	90	78	15,1	50,9	Selbstständige
/	/	/	/	6	/	1,4	29,5	Mithelfende Familienangehörige
61	9	12	10	7	/	7,2	37,8	Abhängige
79	11	23	41	103	84	23,6	44,4	Zusammen

Gewerbe

91	6	43	111	168	56	27,7	46,9	Selbstständige
/	-	/	/	/	-	0,3	23,5	Mithelfende Familienangehörige
1 798	273	411	298	215	31	247,3	37,6	Abhängige
1 891	279	454	410	384	87	275,4	38,4	Zusammen

und Verkehr

79	7	41	109	194	107	32,6	49,5	Selbstständige
/	/	/	/	/	/	0,8	27,2	Mithelfende Familienangehörige
729	125	224	196	194	41	110,9	37,8	Abhängige
812	133	266	306	390	150	144,3	39,9	Zusammen

Dienstleistungen

134	12	67	179	216	71	41,0	40,6	Selbstständige
/	-	/	/	/	-	0,3	17,3	Mithelfende Familienangehörige
1 015	226	349	291	247	58	176,7	37,4	Abhängige
1 151	238	415	471	463	129	217,9	37,9	Zusammen

sammen

318	27	159	428	667	312	116,4	45,5	Selbstständige
9	/	/	5	9	/	2,8	26,3	Mithelfende Familienangehörige
3 604	633	996	794	664	133	542,0	37,6	Abhängige
3 932	661	1 159	1 228	1 340	449	661,2	38,7	Zusammen

3.18 Tätigkeitsfälle im Mai 2003 nach Wirtschaftsbereichen^{*)}, Stellung im Beruf und in

Stellung im Beruf	Tätigkeits- fälle insgesamt	Davon mit ... tatsächlich in der						
		0	1 - 9	10 - 14	15 - 20	21 - 31	32 - 35	36 - 39
		in						

W e i b**Land- und Forstwirtschaft;**

Selbstständige	46	/	/	/	/	/	/	/
Mithelfende Familienangehörige	121	/	7	13	23	25	/	/
Abhängige	91	5	9	8	15	9	/	15
Zusammen	257	8	18	24	44	39	9	18

Produzierendes

Selbstständige	79	/	7	/	11	7	/	/
Mithelfende Familienangehörige	45	/	8	9	14	/	/	/
Abhängige	2 239	169	122	132	278	240	238	531
Zusammen	2 362	175	137	146	303	250	241	536

Handel, Gastgewerbe

Selbstständige	277	11	22	12	24	18	8	9
Mithelfende Familienangehörige	76	/	9	13	16	8	/	/
Abhängige	3 032	226	281	307	512	418	118	561
Zusammen	3 385	241	312	332	552	443	127	571

Sonstige

Selbstständige	601	40	98	49	83	60	22	20
Mithelfende Familienangehörige	53	/	11	13	14	/	/	/
Abhängige	6 928	521	535	475	1 166	928	264	1 753
Zusammen	7 583	564	645	537	1 264	992	287	1 775

Zu

Selbstständige	1 003	57	130	68	122	90	34	33
Mithelfende Familienangehörige	295	10	34	48	68	40	7	5
Abhängige	12 289	921	948	923	1 972	1 594	622	2 861
Zusammen	13 587	988	1 112	1 039	2 162	1 724	664	2 900

*) Klassifikation der Wirtschaftszweige, Ausgabe 2003 (WZ 2003), Tiefengliederung für den Mikrozensus (siehe Band 1).

TÄTIGE**der Berichtswoche vom 05. bis 11. Mai 2003 tatsächlich geleisteten Arbeitsstunden**

Berichtswoche geleisteten Arbeitsstunden						Geleistete Arbeitsstunden		Stellung im Beruf
40	41 - 44	45 - 49	50 - 54	55 - 69	70 und mehr	insgesamt	je Tätigkeitsfall	
1 000						Mill.	Anzahl	

lich

Fischerei

5	/	/	/	9	6	1,9	40,9	Selbstständige
11	/	/	7	12	10	4,1	33,5	Mithelfende Familienangehörige
16	/	/	/	/	/	2,5	27,6	Abhängige
32	/	8	13	24	17	8,4	32,8	Zusammen

Gewerbe

16	/	/	8	9	/	2,6	33,2	Selbstständige
/	/	/	/	/	/	0,9	20,5	Mithelfende Familienangehörige
359	52	60	34	20	/	64,6	28,8	Abhängige
379	53	64	44	30	6	68,1	28,8	Zusammen

und Verkehr

38	/	22	33	49	28	11,3	40,6	Selbstständige
7	/	/	/	6	/	2,0	26,6	Mithelfende Familienangehörige
383	59	70	50	35	12	77,6	25,6	Abhängige
428	65	94	87	90	43	90,9	26,8	Zusammen

Dienstleistungen

77	9	28	53	50	13	17,0	28,3	Selbstständige
/	/	/	/	/	/	0,9	17,3	Mithelfende Familienangehörige
743	168	172	117	70	16	187,2	27,	Abhängige
822	177	200	170	121	29	205,1	27,	Zusammen

sammen

135	14	55	98	117	49	32,7	32,6	Selbstständige
24	/	6	14	20	15	7,9	26,8	Mithelfende Familienangehörige
1 502	281	305	201	128	32	331,8	27,	Abhängige
1 662	298	367	313	265	96	372,5	27,4	Zusammen

3.18 Tätigkeitsfälle im Mai 2003 nach Wirtschaftsbereichen^{*)}, Stellung im Beruf und in

Stellung im Beruf	Tätigkeits- fälle insgesamt	Davon mit . . . tatsächlich in der						
		0	1 - 9	10 - 14	15 - 20	21 - 31	32 - 35	36 - 39
	in							
I n s								
Land- und Forstwirtschaft;								
Selbstständige	342	6	16	16	26	20	5	/
Mithelfende Familienangehörige	168	/	12	21	31	32	6	/
Abhängige	280	11	14	11	22	14	8	70
Zusammen	790	20	43	49	79	66	20	74
Produzierendes								
Selbstständige	671	25	26	18	31	26	14	18
Mithelfende Familienangehörige	58	/	11	10	17	/	/	/
Abhängige	8 813	440	199	176	353	368	1 144	2 578
Zusammen	9 541	468	236	204	400	397	1 158	2 597
Handel, Gastgewerbe								
Selbstständige	936	31	48	28	46	38	15	19
Mithelfende Familienangehörige	106	6	14	18	20	10	/	/
Abhängige	5 961	341	373	383	608	493	214	1 431
Zusammen	7 003	378	435	428	675	541	231	1 452
Sonstige								
Selbstständige	1 610	91	185	93	135	110	46	42
Mithelfende Familienangehörige	69	/	16	16	17	/	/	/
Abhängige	11 655	725	689	570	1 307	1 079	396	3 416
Zusammen	13 334	820	891	680	1 459	1 194	444	3 460
I n s								
Selbstständige	3 558	154	275	154	238	194	81	82
Mithelfende Familienangehörige	401	14	54	65	84	50	10	8
Abhängige	26 709	1 517	1 275	1 141	2 291	1 954	1 762	7 495
Insgesamt	30 668	1 686	1 605	1 361	2 613	2 198	1 853	7 584

^{*)} Klassifikation der Wirtschaftszweige, Ausgabe 2003 (WZ 2003), Tiefengliederung für den Mikrozensus (siehe Band 1).

TÄTIGE**der Berichtswoche vom 05. bis 11. Mai 2003 tatsächlich geleisteten Arbeitsstunden**

Berichtswoche geleisteten Arbeitsstunden						Geleistete Arbeitsstunden		Stellung im Beruf
40	41 - 44	45 - 49	50 - 54	55 - 69	70 und mehr	insgesamt	je Tätigkeitsfall	
1 000						Mill.	Anzahl	

g e s a m t**Fischerei**

20	/	11	33	99	84	16,9	49,5	Selbstständige
14	/	5	10	18	13	5,4	32,4	Mithelfende Familienangehörige
78	11	15	11	10	/	9,7	34,5	Abhängige
111	14	31	54	126	102	32,0	40,6	Zusammen

Gewerbe

107	7	46	119	177	58	30,3	45,3	Selbstständige
6	/	/	/	/	/	1,2	21,2	Mithelfende Familienangehörige
2 158	325	471	332	235	34	311,9	35,4	Abhängige
2 270	332	518	454	414	93	343,5	36,	Zusammen

und Verkehr

116	12	63	142	243	135	43,9	46,9	Selbstständige
11	/	/	6	7	5	2,8	26,8	Mithelfende Familienangehörige
1 112	184	294	245	229	53	188,5	31,6	Abhängige
1 240	198	360	393	480	193	235,2	33,6	Zusammen

Dienstleistungen

211	21	94	232	265	84	58,0	36,	Selbstständige
/	/	/	/	/	/	1,2	17,3	Mithelfende Familienangehörige
1 758	394	521	407	317	74	363,9	31,2	Abhängige
1 973	415	615	641	584	158	423,1	31,7	Zusammen

gesamt

454	41	214	526	784	361	149,1	41,9	Selbstständige
34	/	10	19	29	19	10,7	26,7	Mithelfende Familienangehörige
5 106	914	1 301	996	792	165	873,9	32,7	Abhängige
5 594	959	1 525	1 541	1 605	545	1 033,7	33,7	Insgesamt

3 ERWERBSTÄTIGE**3.19 Abhängig Erwerbstätige - darunter Ausländer - im Mai 2003 nach Altersgruppen, Familienstand, Wirtschaftsunterbereichen, Stellung im Beruf, allgemeinem Schulabschluss, beruflichem Ausbildungs- oder Hochschulabschluss und nach Beginn der derzeitigen Tätigkeit**

1 000

Gegenstand der Nachweisung	Abhängig Erwerbstätige insgesamt	Beginn der derzeitigen Tätigkeit vor . . .							
		unter 1 Monat	1 Monat bis unter 6 Monaten	6 Monaten bis unter 1 Jahr	1 Jahr bis unter 3 Jahren	3 Jahren bis unter 6 Jahren	6 Jahren bis unter 10 Jahren	10 Jahren und mehr	Ohne Angabe
Männlich									
Alter von . . . bis unter . . . Jahren									
15 - 20	525	8	45	189	232	28	-	-	24
20 - 25	1 182	30	164	212	400	244	69	/	61
25 - 30	1 311	26	127	125	350	305	211	107	60
30 - 35	1 852	18	113	107	387	420	281	451	75
35 - 40	2 246	19	93	89	343	386	340	883	94
40 - 45	2 084	17	70	62	228	267	235	1 110	95
45 - 50	1 743	8	45	38	148	168	154	1 107	75
50 - 55	1 532	6	31	29	96	124	107	1 064	76
55 - 60	1 114	/	15	15	57	67	65	831	60
60 - 65	556	/	8	8	30	34	36	404	34
65 und mehr	94	/	/	/	14	19	11	34	8
Zusammen	14 238	136	713	877	2 283	2 062	1 509	5 994	663
Familienstand									
ledig	4 906	73	403	583	1 224	865	500	1 015	242
verheiratet	8 495	55	276	263	955	1 087	926	4 551	381
verwitwet	88	/	/	/	7	8	7	57	/
geschieden	749	8	33	30	97	102	75	372	34
Wirtschaftsunterbereich ¹⁾									
Land- und Forstwirtschaft; Fischerei	185	/	16	16	33	32	20	54	9
Bergbau und Verarbeitendes Gewerbe	5 029	32	173	240	718	715	531	2 402	219
Energie und Wasserversorgung	180	/	/	6	18	15	15	115	6
Baugewerbe	1 335	23	81	92	231	216	160	465	67
Handel und Gastgewerbe	1 848	26	123	149	388	306	211	550	94
Verkehr und Nachrichtenübermittlung	1 031	12	60	55	155	157	99	442	50
Kredit- und Versicherungsgewerbe	515	/	12	21	73	70	48	268	21
Grundstückswesen, Vermietung, wirtschaftl. Dienstleistungen	990	12	73	75	255	198	101	234	42
Öffentl. Verwaltung u. ä.	1 396	5	62	73	125	125	133	808	66
Öffentl. u. private Dienstleistungen (ohne öffentliche Verwaltung)	1 730	19	109	150	287	229	190	656	89

1) Klassifikation der Wirtschaftszweige, Ausgabe 2003 (WZ 2003), Tiefengliederung für den Mikrozensus (siehe Band 1).

3 ERWERBSTÄTIGE**3.19 Abhängig Erwerbstätige - darunter Ausländer - im Mai 2003 nach Altersgruppen, Familienstand, Wirtschaftsunterbereichen, Stellung im Beruf, allgemeinem Schulabschluss, beruflichem Ausbildungs- oder Hochschulabschluss und nach Beginn der derzeitigen Tätigkeit**

1 000

Gegenstand der Nachweisung	Abhängig Erwerbstätige insgesamt	Beginn der derzeitigen Tätigkeit vor . . .							
		unter 1 Monat	1 Monat bis unter 6 Monaten	6 Monaten bis unter 1 Jahr	1 Jahr bis unter 3 Jahren	3 Jahren bis unter 6 Jahren	6 Jahren bis unter 10 Jahren	10 Jahren und mehr	Ohne Angabe
noch M ä n n l i c h									
Stellung im Beruf davon:									
Beamte ²⁾	1 265	/	46	56	87	92	104	818	60
Angestellte ³⁾	7 037	59	340	449	1 242	1 097	770	2 764	315
Arbeiter ⁴⁾	5 936	74	327	373	954	873	634	2 412	289
Art des allgemeinen Schulabschlusses									
davon:									
Haupt-(Volks-)schul- abschluss	5 917	61	270	307	815	785	587	2 831	260
Abschluss der polytech- nischen Oberschule in der ehemaligen DDR	153	/	7	7	30	28	18	55	6
Realschul- oder gleich- wertiger Abschluss	3 188	27	161	220	549	475	365	1 274	118
Fachhochschul-/ Hochschulreife	3 913	33	211	265	715	646	444	1 444	155
ohne allgemeinen Schulabschluss	325	6	23	27	55	42	35	113	25
ohne Angabe zum Schulabschluss	588	6	35	42	90	65	48	219	84
Art des beruflichen Ausbildungs- oder Hochschulabschlusses									
davon:									
Lehr-/Anlernausbildung ⁵⁾	7 392	69	355	313	970	1 126	845	3 434	281
Fachschulabschluss ⁶⁾	1 215	7	40	44	153	159	145	627	41
Verwaltungsfachhoch- schulabschluss	166	/	/	/	10	15	17	113	6
Fachhochschul- abschluss ⁷⁾	846	6	31	34	138	147	102	357	30
Universitätsabschluss ⁸⁾ / Promotion	1 344	10	63	71	242	220	149	540	49
ohne beruflichen Abschluss	2 314	37	178	364	635	275	159	540	126
ohne Angabe zum Abschluss	961	8	44	50	137	119	91	382	130

2) Einschl. Soldaten (einschl. Wehrpflichtige).

3) Einschl. Zivildienstleistende und Auszubildende in anerkannten kaufmännischen und technischen Ausbildungsberufen.

4) Einschl. Auszubildende in anerkannten gewerblichen Ausbildungsberufen.

5) Einschl. gleichwertiger Berufsfachschulabschluss, Abschluss einer einjährigen Schule des Gesundheitswesens, Anlernausbildung, Berufsvorbereitungsjahr sowie berufliches Praktikum.

6) Einschl. einer Meister-/Technikerausbildung, Abschluss der Fachschule in der ehemaligen DDR, Abschluss einer 2- oder 3-jährigen Schule des Gesundheitswesens, Abschluss einer Fachakademie oder einer Berufsakademie.

7) Einschl. Ingenieurschulabschluss.

8) Wissenschaftliche Hochschule, auch Kunsthochschule.

3 ERWERBSTÄTIGE**3.19 Abhängig Erwerbstätige - darunter Ausländer - im Mai 2003 nach Altersgruppen, Familienstand, Wirtschaftsunterbereichen, Stellung im Beruf, allgemeinem Schulabschluss, beruflichem Ausbildungs- oder Hochschulabschluss und nach Beginn der derzeitigen Tätigkeit**

1 000

Gegenstand der Nachweisung	Abhängig Erwerbstätige insgesamt	Beginn der derzeitigen Tätigkeit vor . . .							
		unter 1 Monat	1 Monat bis unter 6 Monaten	6 Monaten bis unter 1 Jahr	1 Jahr bis unter 3 Jahren	3 Jahren bis unter 6 Jahren	6 Jahren bis unter 10 Jahren	10 Jahren und mehr	Ohne Angabe
Weiblich									
Alter von . . . bis unter . . . Jahren									
15 - 20	412	7	40	156	175	17	/	-	16
20 - 25	1 109	24	118	186	448	237	50	/	46
25 - 30	1 198	19	109	125	328	265	207	86	59
30 - 35	1 536	17	94	105	333	298	227	387	75
35 - 40	1 836	17	95	111	339	336	245	603	91
40 - 45	1 795	14	78	91	300	312	241	674	85
45 - 50	1 563	9	50	58	203	234	203	729	78
50 - 55	1 380	6	35	31	127	162	170	778	71
55 - 60	847	/	12	16	60	78	88	541	50
60 - 65	329	/	5	6	25	35	32	201	22
65 und mehr	88	/	/	/	11	13	11	41	8
Zusammen	12 091	117	639	886	2 348	1 987	1 474	4 040	600
Familienstand									
ledig	3 718	53	271	481	1 042	647	367	699	159
verheiratet	6 972	52	305	333	1 093	1 115	937	2 760	377
verwitwet	308	/	10	10	34	44	39	154	14
geschieden	1 094	10	54	63	180	181	131	426	50
Wirtschaftsunterbereich ¹⁾									
Land- und Forstwirt- schaft; Fischerei	88	/	8	8	18	14	9	24	5
Bergbau und Verarbei- tendes Gewerbe	1 946	18	79	115	342	340	242	715	96
Energie und Wasser- versorgung	46	/	/	/	9	5	/	22	/
Baugewerbe	225	/	10	13	42	41	30	75	14
Handel und Gastgewerbe	2 532	34	173	204	556	459	304	664	138
Verkehr und Nachrichten- übermittlung	439	/	21	28	84	72	48	160	22
Kredit- und Versiche- rungsgewerbe	573	/	14	28	89	80	63	271	26
Grundstückswesen, Ver- mietung, wirtschaftl. Dienstleistungen	1 121	15	84	98	275	216	125	253	54
Öffentl. Verwaltung u. ä.	968	/	23	45	121	102	102	529	44
Öffentl. u. private Dienst- leistungen (ohne öffent- liche Verwaltung)	4 153	37	226	344	813	658	547	1 329	201

1) Klassifikation der Wirtschaftszweige, Ausgabe 2003 (WZ 2003), Tiefengliederung für den Mikrozensus (siehe Band 1).

3 ERWERBSTÄTIGE**3.19 Abhängig Erwerbstätige - darunter Ausländer - im Mai 2003 nach Altersgruppen, Familienstand, Wirtschaftsunterbereichen, Stellung im Beruf, allgemeinem Schulabschluss, beruflichem Ausbildungs- oder Hochschulabschluss und nach Beginn der derzeitigen Tätigkeit**

1 000

Gegenstand der Nachweisung	Abhängig Erwerbstätige insgesamt	Beginn der derzeitigen Tätigkeit vor . . .							
		unter 1 Monat	1 Monat bis unter 6 Monaten	6 Monaten bis unter 1 Jahr	1 Jahr bis unter 3 Jahren	3 Jahren bis unter 6 Jahren	6 Jahren bis unter 10 Jahren	10 Jahren und mehr	Ohne Angabe
noch Weiblich									
Stellung im Beruf davon:									
Beamtinnen ²⁾	678	/	10	28	71	63	68	405	31
Angestellte ³⁾	8 575	78	433	611	1 651	1 432	1 086	2 880	404
Arbeiterinnen ⁴⁾	2 838	37	197	247	626	492	320	755	165
Art des allgemeinen Schulabschlusses									
davon:									
Haupt-(Volks-)schul- abschluss	4 130	35	202	255	723	672	511	1 528	206
Abschluss der polytech- nischen Oberschule in der ehemaligen DDR	161	/	7	8	32	29	29	43	11
Realschul- oder gleich- wertiger Abschluss	3 889	33	185	291	760	639	493	1 335	153
Fachhochschul-/ Hochschulreife	3 067	34	185	263	682	529	365	884	125
ohne allgemeinen Schulabschluss	228	/	21	18	43	38	23	62	20
ohne Angabe zum Schulabschluss	501	8	34	41	89	62	42	152	73
Art des beruflichen Ausbildungs- oder Hochschulabschlusses									
davon:									
Lehr-/Anlernausbildung ⁵⁾	6 853	60	322	363	1 173	1 231	927	2 495	281
Fachschulabschluss ⁶⁾	606	6	29	34	106	103	89	216	24
Verwaltungsfachhoch- schulabschluss	102	-	/	/	10	13	13	58	/
Fachhochschul- abschluss ⁷⁾	393	/	18	27	75	68	54	131	16
Universitätsabschluss ⁸⁾ / Promotion	955	9	54	76	201	156	106	317	37
ohne beruflichen Abschluss	2 377	29	173	337	649	306	198	558	125
ohne Angabe zum Abschluss	806	9	40	47	135	110	86	264	114

2) Einschl. Soldatinnen.

3) Einschl. Zivildienstleistende und Auszubildende in anerkannten kaufmännischen und technischen Ausbildungsberufen.

4) Einschl. Auszubildende in anerkannten gewerblichen Ausbildungsberufen.

5) Einschl. gleichwertiger Berufsfachschulabschluss, Abschluss einer einjährigen Schule des Gesundheitswesens, Anlernausbildung, Berufsvorbereitungsjahr sowie berufliches Praktikum.

6) Einschl. einer Meister-/Technikerausbildung, Abschluss der Fachschule in der ehemaligen DDR, Abschluss einer 2- oder 3-jährigen Schule des Gesundheitswesens, Abschluss einer Fachakademie oder einer Berufsakademie.

7) Einschl. Ingenieurschulabschluss.

8) Wissenschaftliche Hochschule, auch Kunsthochschule.

3 ERWERBSTÄTIGE**3.19 Abhängig Erwerbstätige - darunter Ausländer - im Mai 2003 nach Altersgruppen, Familienstand, Wirtschaftsunterbereichen, Stellung im Beruf, allgemeinem Schulabschluss, beruflichem Ausbildungs- oder Hochschulabschluss und nach Beginn der derzeitigen Tätigkeit**

1 000

Gegenstand der Nachweisung	Abhängig Erwerbstätige insgesamt	Beginn der derzeitigen Tätigkeit vor . . .							
		unter 1 Monat	1 Monat bis unter 6 Monaten	6 Monaten bis unter 1 Jahr	1 Jahr bis unter 3 Jahren	3 Jahren bis unter 6 Jahren	6 Jahren bis unter 10 Jahren	10 Jahren und mehr	Ohne Angabe
I n s g e s a m t									
Alter von . . . bis unter . . . Jahren									
15 - 20	937	15	85	345	407	45	/	-	40
20 - 25	2 290	54	282	398	848	480	119	/	107
25 - 30	2 509	45	236	249	678	570	419	193	118
30 - 35	3 388	35	207	212	721	719	507	839	150
35 - 40	4 082	36	188	200	681	722	585	1 486	185
40 - 45	3 878	31	148	153	528	579	476	1 784	180
45 - 50	3 307	17	95	96	350	402	357	1 836	153
50 - 55	2 913	11	66	60	223	286	276	1 842	147
55 - 60	1 960	6	27	31	116	145	152	1 373	110
60 - 65	884	/	13	14	55	69	69	606	57
65 und mehr	182	/	5	6	25	32	22	75	16
Insgesamt	26 330	253	1 352	1 764	4 632	4 049	2 982	10 034	1 263
Familienstand									
ledig	8 624	126	673	1 064	2 266	1 512	867	1 713	402
verheiratet	15 466	107	581	595	2 048	2 203	1 863	7 311	759
verwitwet	396	/	11	12	41	52	46	211	19
geschieden	1 843	17	86	92	277	282	206	798	84
Wirtschaftsunterbereich ¹⁾									
Land- und Forstwirt- schaft; Fischerei	273	6	24	24	51	46	29	78	14
Bergbau und Verarbei- tendes Gewerbe	6 975	50	252	355	1 060	1 055	773	3 116	314
Energie und Wasser- versorgung	226	/	5	9	27	20	19	137	8
Baugewerbe	1 561	24	91	105	273	257	190	540	81
Handel und Gastgewerbe	4 380	60	296	353	944	765	515	1 214	233
Verkehr und Nachrichten- übermittlung	1 470	17	81	83	240	229	147	601	72
Kredit- und Versiche- rungsgewerbe	1 088	/	26	50	162	150	111	539	46
Grundstückswesen, Ver- mietung, wirtschaftl. Dienstleistungen	2 110	27	157	173	529	414	226	487	96
Öffentl. Verwaltung u. ä.	2 364	8	85	119	246	226	235	1 336	109
Öffentl. u. private Dienst- leistungen (ohne öffent- liche Verwaltung)	5 883	56	335	494	1 099	887	736	1 985	290

1) Klassifikation der Wirtschaftszweige, Ausgabe 2003 (WZ 2003), Tiefengliederung für den Mikrozensus (siehe Band 1).

3 ERWERBSTÄTIGE**3.19 Abhängig Erwerbstätige - darunter Ausländer - im Mai 2003 nach Altersgruppen, Familienstand, Wirtschaftsunterbereichen, Stellung im Beruf, allgemeinem Schulabschluss, beruflichem Ausbildungs- oder Hochschulabschluss und nach Beginn der derzeitigen Tätigkeit**

1 000

Gegenstand der Nachweisung	Abhängig Erwerbstätige insgesamt	Beginn der derzeitigen Tätigkeit vor . . .							
		unter 1 Monat	1 Monat bis unter 6 Monaten	6 Monaten bis unter 1 Jahr	1 Jahr bis unter 3 Jahren	3 Jahren bis unter 6 Jahren	6 Jahren bis unter 10 Jahren	10 Jahren und mehr	Ohne Angabe
noch I n s g e s a m t									
Stellung im Beruf davon:									
Beamte/Beamtinnen ²⁾	1 943	/	56	84	158	155	172	1 223	91
Angestellte ³⁾	15 612	138	772	1 061	2 893	2 529	1 856	5 644	718
Arbeiter/-innen ⁴⁾	8 775	111	524	620	1 580	1 364	954	3 167	454
Art des allgemeinen Schulabschlusses									
davon:									
Haupt-(Volks-)schul- abschluss	10 047	95	472	562	1 538	1 458	1 097	4 359	466
Abschluss der polytech- nischen Oberschule in der ehemaligen DDR	314	/	14	15	63	56	47	98	17
Realschul- oder gleich- wertiger Abschluss	7 077	61	346	511	1 309	1 114	858	2 609	271
Fachhochschul-/ Hochschulreife	6 980	68	396	528	1 397	1 175	809	2 328	280
ohne allgemeinen Schulabschluss	553	9	44	45	98	80	58	175	44
ohne Angabe zum Schulabschluss	1 089	14	69	82	179	127	89	371	157
Art des beruflichen Ausbildungs- oder Hochschulabschlusses									
davon:									
Lehr-/Anlernausbildung ⁵⁾	14 244	128	677	676	2 142	2 357	1 772	5 929	562
Fachschulabschluss ⁶⁾	1 821	12	69	78	259	263	234	843	64
Verwaltungsfachhoch- schulabschluss	268	/	/	/	19	28	30	172	9
Fachhochschul- abschluss ⁷⁾	1 239	10	49	62	213	215	156	489	46
Universitätsabschluss ⁸⁾ / Promotion	2 300	19	117	147	443	376	255	857	86
ohne beruflichen Abschluss	4 691	67	351	700	1 284	581	358	1 099	251
ohne Angabe zum Abschluss	1 767	17	84	97	272	230	177	646	245

2) Einschl. Soldaten/Soldatinnen (einschl. Wehrpflichtige).

3) Einschl. Zivildienstleistende und Auszubildende in anerkannten kaufmännischen und technischen Ausbildungsberufen.

4) Einschl. Auszubildende in anerkannten gewerblichen Ausbildungsberufen.

5) Einschl. gleichwertiger Berufsfachschulabschluss, Abschluss einer einjährigen Schule des Gesundheitswesens, Anlernausbildung, Berufsvorbereitungsjahr sowie berufliches Praktikum.

6) Einschl. einer Meister-/Technikerausbildung, Abschluss der Fachschule in der ehemaligen DDR, Abschluss einer 2- oder 3-jährigen Schule des Gesundheitswesens, Abschluss einer Fachakademie oder einer Berufsakademie.

7) Einschl. Ingenieurschulabschluss.

8) Wissenschaftliche Hochschule, auch Kunsthochschule.

3 ERWERBSTÄTIGE**3.19 Abhängig Erwerbstätige - darunter Ausländer - im Mai 2003 nach Altersgruppen, Familienstand, Wirtschaftsunterbereichen, Stellung im Beruf, allgemeinem Schulabschluss, beruflichem Ausbildungs- oder Hochschulabschluss und nach Beginn der derzeitigen Tätigkeit**

1 000

Gegenstand der Nachweisung	Abhängig Erwerbstätige insgesamt	Beginn der derzeitigen Tätigkeit vor . . .							
		unter 1 Monat	1 Monat bis unter 6 Monaten	6 Monaten bis unter 1 Jahr	1 Jahr bis unter 3 Jahren	3 Jahren bis unter 6 Jahren	6 Jahren bis unter 10 Jahren	10 Jahren und mehr	Ohne Angabe
Ausländer									
Alter von . . . bis unter . . . Jahren									
15 - 20	92	/	12	31	37	/	-	-	6
20 - 25	273	9	45	43	96	53	12	/	14
25 - 30	395	11	47	48	118	82	47	20	22
30 - 35	433	7	41	38	114	95	57	59	23
35 - 40	378	7	31	29	76	75	46	94	21
40 - 45	300	/	21	17	54	53	37	95	18
45 - 50	247	/	14	11	37	38	31	97	16
50 - 55	253	/	10	8	29	32	23	128	21
55 - 60	176	/	/	5	16	15	15	107	14
60 - 65	55	/	/	/	/	6	/	35	6
65 und mehr	8	/	/	/	/	/	/	/	/
Zusammen	2 610	45	225	233	581	453	272	639	162
Familienstand									
ledig	634	16	76	97	194	109	49	56	38
verheiratet	1 804	27	138	124	355	312	203	532	113
verwitwet	32	/	/	/	6	5	/	13	/
geschieden	140	/	10	10	26	27	17	38	9
Wirtschaftsunterbereich ¹⁾									
Land- und Fortswirt- schaft; Fischerei	32	/	6	/	6	6	/	6	/
Bergbau und Verarbei- tendes Gewerbe	879	10	43	50	153	145	97	330	51
Energie und Wasser- versorgung	9	-	/	/	/	/	/	/	/
Baugewerbe	178	5	16	13	32	33	22	44	13
Handel und Gastgewerbe	554	13	64	59	148	102	54	78	37
Verkehr und Nachrich- tenübermittlung	151	/	15	13	34	30	17	29	11
Kredit- und Versiche- rungsgewerbe	40	/	/	/	10	10	/	7	/
Grundstückswesen, Ver- mietung, wirtschaftl. Dienstleistungen	258	/	30	31	77	51	19	30	16
Öffentl. Verwaltung u. ä.	64	/	5	7	13	8	6	20	/
Öffentl. u. private Dienst- leistungen (ohne öffent- liche Verwaltung)	445	6	43	53	108	69	50	91	26

1) Klassifikation der Wirtschaftszweige, Ausgabe 2003 (WZ 2003), Tiefengliederung für den Mikrozensus (siehe Band 1).

4 ERWERBSLOSE**4.1 Erwerbslose im Mai 2003 nach Familienstand und Altersgruppen**

Familienstand	Erwerbslose insgesamt	Davon im Alter von ... bis unter ... Jahren							
		15 - 20	20 - 25	25 - 35	35 - 45	45 - 55	55 - 60	60 - 65	65 und mehr

Insgesamt

1 000

Ledig	männlich	765	69	169	223	171	91	28	14	/
	weiblich	372	51	88	108	77	34	10	/	/
	insgesamt	1 137	120	257	331	248	125	38	17	/
Verheiratet	männlich	823	/	18	150	210	218	146	78	/
	weiblich	650	/	26	128	200	174	92	28	/
	insgesamt	1 473	/	44	278	410	392	238	106	/
Verwitwet / Geschieden	männlich	204	-	/	18	59	72	37	17	/
	weiblich	220	/	/	26	66	74	37	14	/
	insgesamt	424	/	/	43	125	146	74	31	/
Insgesamt	männlich	1 791	70	187	391	440	380	211	109	/
	weiblich	1 243	54	116	262	343	282	139	45	/
	insgesamt	3 034	124	303	653	784	662	350	155	/

In Prozent der abhängigen Erwerbspersonen

Ledig	männlich	13,5	11,6	13,4	11,4	13,8	19,1	27,9	30,7	/
	weiblich	9,1	11,2	8,3	7,8	10,0	11,0	14,8	/	/
	insgesamt	11,6	11,5	11,1	9,9	12,3	16,0	22,7	23,9	/
Verheiratet	männlich	8,8	/	16,7	10,0	6,6	7,7	13,5	14,1	/
	weiblich	8,5	/	16,1	8,8	7,4	7,4	13,3	12,0	/
	insgesamt	8,7	/	16,4	9,4	7,0	7,6	13,4	13,5	/
Verwitwet / Geschieden	männlich	19,6	/	/	18,6	16,7	19,5	26,7	26,0	/
	weiblich	13,6	/	/	16,5	12,8	13,1	16,2	12,3	/
	insgesamt	15,9	/	/	17,3	14,4	15,6	20,1	17,4	/
Insgesamt	männlich	11,2	11,8	13,7	11,0	9,2	10,4	15,9	16,4	/
	weiblich	9,3	11,5	9,5	8,7	8,6	8,7	14,1	12,1	/
	insgesamt	10,3	11,6	11,7	10,0	9,0	9,6	15,1	14,9	/

Darunter: Sofort verfügbare Erwerbslose

1 000

Ledig	männlich	676	59	156	198	151	79	22	11	/
	weiblich	320	40	76	93	68	31	9	/	/
	insgesamt	996	99	232	291	219	110	30	13	/
Verheiratet	männlich	712	/	16	137	187	194	119	56	/
	weiblich	546	/	20	106	171	151	74	20	/
	insgesamt	1 258	/	37	243	358	345	194	77	/
Verwitwet / Geschieden	männlich	173	-	/	16	51	64	28	13	/
	weiblich	183	/	/	21	56	62	31	11	/
	insgesamt	356	/	/	36	107	126	59	24	/
Zusammen	männlich	1 561	60	172	350	390	337	169	81	/
	weiblich	1 048	42	98	220	295	244	114	33	/
	insgesamt	2 609	102	270	571	685	581	283	114	/

4 ERWERBSLOSE

4.2 Erwerbslose im Mai 2003 nach Wirtschaftsbereichen
und Stellung im Beruf der letzten Erwerbstätigkeit *)

Wirtschaftsbereich ¹⁾	Insgesamt			Männlich			Weiblich		
	insgesamt	Selbst- ständige, Mithelfende Familien- angehörige	Ab- hängige	zusammen	Selbst- ständige, Mithelfende Familien- angehörige	Ab- hängige	zusammen	Selbst- ständige, Mithelfende Familien- angehörige	Ab- hängige

Insgesamt

1 000

Land- und Forstwirtschaft; Fischerei	66	/	63	50	/	48	16	/	15
Produzierendes Gewerbe	1 180	27	1 153	877	22	855	302	/	298
Handel, Gastgewerbe und Verkehr	729	46	683	389	29	360	340	16	324
Sonstige Dienstleistungen	802	36	766	341	23	318	461	13	448
Insgesamt	2 777	111	2 666	1 657	76	1 581	1 119	35	1 085

In Prozent der Erwerbspersonen

Land- und Forstwirtschaft; Fischerei	8,9	/	19,1	10,0	/	20,8	6,6	/	15,1
Produzierendes Gewerbe	11,1	3,8	11,6	11,0	3,8	11,5	11,4	/	11,8
Handel, Gastgewerbe und Verkehr	9,8	4,7	10,5	10,0	4,5	11,2	9,4	5,0	9,9
Sonstige Dienstleistungen	5,8	2,4	6,3	5,8	2,5	6,4	5,9	2,2	6,1
Insgesamt	8,5	3,1	9,2	9,1	3,1	10,0	7,8	3,0	8,2

Darunter: Sofort verfügbare Erwerbslose

1 000

Land- und Forstwirtschaft; Fischerei	54	/	51	43	/	41	11	/	10
Produzierendes Gewerbe	1 020	22	998	763	18	745	257	/	253
Handel, Gastgewerbe und Verkehr	627	37	590	339	25	314	288	13	275
Sonstige Dienstleistungen	693	32	661	302	21	282	391	11	379
Zusammen	2 393	94	2 300	1 447	64	1 382	947	29	918

*) Ergebnis der Unterstichprobe. - Ohne Erwerbslose, die noch nie erwerbstätig waren.

1) Klassifikation der Wirtschaftszweige, Ausgabe 2003 (WZ 2003), Tiefengliederung für den Mikrozensus (siehe Band 1).

4 ERWERBSLOSE

4.3 Erwerbslose im Mai 2003 nach Dauer der Arbeitsuche und Altersgruppen

Dauer der Arbeitssuche		Erwerbs- lose ins- gesamt	Davon im Alter von ... bis unter ... Jahren							
			15 - 20	20 - 25	25 - 35	35 - 45	45 - 55	55 - 60	60 - 65	65 u. mehr
Insgesamt										
1 000										
Dauer der Arbeitsuche										
unter 1 Monat	männlich	90	5	15	25	23	13	6	/	/
	weiblich	71	/	12	16	21	13	/	/	/
	insgesamt	162	9	26	41	44	27	10	/	/
1 bis unter 3 Monate	männlich	169	10	29	49	39	26	11	/	/
	weiblich	136	9	18	38	38	22	9	/	/
	insgesamt	305	19	47	87	77	48	20	7	/
3 bis unter 6 Monate	männlich	253	14	36	70	64	41	19	9	/
	weiblich	184	10	23	49	54	33	10	/	/
	insgesamt	437	24	59	119	118	74	29	13	/
6 Monate bis unter 1 Jahr	männlich	311	17	42	74	76	59	30	12	/
	weiblich	232	13	24	52	68	49	20	6	/
	insgesamt	543	30	66	126	144	108	49	19	/
1 bis unter 1 1/2 Jahre	männlich	180	6	17	40	48	38	20	10	/
	weiblich	124	5	10	24	34	33	14	/	/
	insgesamt	304	12	27	64	82	71	34	14	/
1 1/2 bis unter 2 Jahre	männlich	142	/	13	30	38	31	15	10	/
	weiblich	83	/	5	16	25	21	10	5	/
	insgesamt	225	5	18	46	64	52	25	15	/
2 bis unter 4 Jahre	männlich	230	/	12	44	59	58	35	19	/
	weiblich	134	/	6	20	37	38	23	7	/
	insgesamt	364	5	18	64	96	96	57	27	/
4 Jahre und mehr	männlich	214	/	/	18	50	75	47	20	/
	weiblich	121	/	/	13	27	41	28	7	/
	insgesamt	335	/	6	31	77	116	75	28	/
Ohne Angabe	männlich	202	10	21	41	43	39	28	20	/
	weiblich	157	8	15	32	40	32	22	8	/
	insgesamt	360	18	36	73	82	71	50	28	/
Insgesamt	männlich	1 791	70	187	391	440	380	211	109	/
	weiblich	1 243	54	116	262	343	282	139	45	/
	insgesamt	3 034	124	303	653	784	662	350	155	/

4 ERWERBSLOSE

4.3 Erwerbslose im Mai 2003 nach Dauer der Arbeitsuche und Altersgruppen

Dauer der Arbeitssuche	Erwerbs- lose ins- gesamt	Davon im Alter von ... bis unter ... Jahren							
		15 - 20	20 - 25	25 - 35	35 - 45	45 - 55	55 - 60	60 - 65	65 u. mehr

noch I n s g e s a m t

In Prozent der Altersgruppe

Dauer der Arbeitsuche										
unter 1 Monat	männlich	100	5,9	16,1	27,2	25,2	14,7	6,6	/	/
	weiblich	100	/	16,8	22,7	29,1	18,6	/	/	/
	insgesamt	100	5,6	16,4	25,2	26,9	16,5	6,3	/	/
1 bis unter 3 Monate	männlich	100	5,9	16,9	29,1	23,2	15,5	6,5	/	/
	weiblich	100	6,9	13,5	28,1	27,5	15,8	6,6	/	-
	insgesamt	100	6,3	15,4	28,7	25,1	15,7	6,6	2,2	/
3 bis unter 6 Monate	männlich	100	5,4	14,1	27,6	25,4	16,2	7,6	3,5	/
	weiblich	100	5,3	12,5	26,8	29,4	18,1	5,4	/	/
	insgesamt	100	5,4	13,4	27,3	27,1	17,0	6,7	2,9	/
6 Monate bis unter 1 Jahr	männlich	100	5,5	13,6	23,8	24,5	19,0	9,5	4,0	/
	weiblich	100	5,6	10,2	22,5	29,3	21,0	8,4	2,7	/
	insgesamt	100	5,6	12,2	23,3	26,5	19,9	9,1	3,4	/
1 bis unter 1 1/2 Jahre	männlich	100	3,5	9,5	22,4	26,9	21,0	11,1	5,4	/
	weiblich	100	4,4	8,2	19,1	27,0	26,8	11,0	/	/
	insgesamt	100	3,9	9,0	21,1	26,9	23,4	11,1	4,5	/
1 1/2 bis unter 2 Jahre	männlich	100	/	8,8	21,3	27,0	22,1	10,8	7,3	/
	weiblich	100	/	6,3	19,2	30,3	25,0	11,4	6,0	/
	insgesamt	100	2,3	7,9	20,5	28,2	23,2	11,0	6,8	/
2 bis unter 4 Jahre	männlich	100	/	5,1	19,1	25,6	25,1	15,1	8,4	/
	weiblich	100	/	4,7	15,1	27,8	28,4	17,0	5,6	/
	insgesamt	100	2	4,9	17,6	26,4	26,3	15,8	7,4	/
4 Jahre und mehr	männlich	100	/	/	8,2	23,2	34,9	22,0	9,5	/
	weiblich	100	/	/	11,1	22,5	34,2	23,3	6,2	/
	insgesamt	100	/	1,9	9,3	23,0	34,6	22,4	8,3	/
Ohne Angabe	männlich	100	4,7	10,3	20,3	21,1	19,3	13,9	10,0	/
	weiblich	100	5,4	9,5	20,5	25,3	20,1	13,9	4,9	/
	insgesamt	100	5,0	10,0	20,4	22,9	19,6	13,9	7,8	/
Insgesamt	männlich	100	3,9	10,5	21,8	24,6	21,2	11,8	6,1	/
	weiblich	100	4,3	9,3	21,1	27,6	22,7	11,2	3,6	/
	insgesamt	100	4,1	10,0	21,5	25,8	21,8	11,5	5,1	/

4 ERWERBSLOSE

4.3 Erwerbslose im Mai 2003 nach Dauer der Arbeitsuche und Altersgruppen

Dauer der Arbeitssuche	Erwerbs- lose ins- gesamt	Davon im Alter von ... bis unter ... Jahren							
		15 - 20	20 - 25	25 - 35	35 - 45	45 - 55	55 - 60	60 - 65	65 u. mehr

noch Insgesamt

Darunter: Sofort verfügbare Erwerbslose

1 000

Dauer der Arbeitsuche										
unter 1 Monat	männlich	79	/	14	21	21	12	/	/	/
	weiblich	60	/	10	14	17	12	/	/	/
	insgesamt	139	8	24	35	38	23	8	/	/
1 bis unter 3 Monate	männlich	152	8	26	45	36	24	10	/	/
	weiblich	116	7	15	33	33	19	7	/	-
	insgesamt	268	15	42	78	69	42	17	/	/
3 bis unter 6 Monate	männlich	222	11	32	62	58	36	16	7	/
	weiblich	158	7	20	43	47	29	9	/	/
	insgesamt	379	18	52	104	105	65	25	10	/
6 Monate bis unter 1 Jahr	männlich	278	14	40	67	69	55	24	8	/
	weiblich	199	11	21	44	58	44	16	5	/
	insgesamt	477	25	60	111	127	99	40	14	/
1 bis unter 1 1/2 Jahre	männlich	159	6	16	36	43	35	16	7	/
	weiblich	105	/	8	19	30	29	11	/	/
	insgesamt	264	10	25	55	73	64	27	11	/
1 1/2 bis unter 2 Jahre	männlich	124	/	12	28	32	27	13	7	/
	weiblich	70	/	/	14	22	18	8	/	-
	insgesamt	193	/	16	42	54	45	21	11	/
2 bis unter 4 Jahre	männlich	200	/	10	39	54	51	27	15	/
	weiblich	113	/	/	18	32	32	19	5	/
	insgesamt	312	/	15	57	85	83	46	21	/
4 Jahre und mehr	männlich	179	/	/	15	41	64	39	15	-
	weiblich	99	/	/	10	23	35	23	5	/
	insgesamt	278	/	6	25	64	99	62	21	/
Ohne Angabe	männlich	169	9	18	37	37	33	20	14	/
	weiblich	129	6	13	26	33	27	17	6	/
	insgesamt	298	16	31	63	70	60	37	19	/
Zusammen	männlich	1 561	60	172	350	390	337	169	81	/
	weiblich	1 048	42	98	220	295	244	114	33	/
	insgesamt	2 609	102	270	571	685	581	283	114	/

4 ERWERBSLOSE

4.3 Erwerbslose im Mai 2003 nach Dauer der Arbeitsuche und Altersgruppen

Dauer der Arbeitssuche	Erwerbs- lose ins- gesamt	Davon im Alter von ... bis unter ... Jahren							
		15 - 20	20 - 25	25 - 35	35 - 45	45 - 55	55 - 60	60 - 65	65 u. mehr

noch Insgesamt

noch Darunter: Sofort verfügbare Erwerbslose

In Prozent der Altersgruppe

Dauer der Arbeitsuche										
unter 1 Monat	männlich	100	/	17,4	26,5	26,0	14,7	/	/	/
	weiblich	100	/	17,3	23,3	28,3	19,7	/	/	/
	insgesamt	100	5,5	17,4	25,2	27,0	16,8	5,7	/	/
1 bis unter 3 Monate	männlich	100	5,4	17,3	29,7	23,5	15,4	6,3	/	/
	weiblich	100	6,0	13,1	28,5	28,7	16,2	6,4	/	-
	insgesamt	100	5,7	15,5	29,2	25,7	15,8	6,3	/	/
3 bis unter 6 Monate	männlich	100	4,8	14,6	27,8	26,0	16,2	7,1	3,3	/
	weiblich	100	4,6	12,4	27,1	29,8	18,5	5,6	/	/
	insgesamt	100	4,7	13,7	27,5	27,6	17,2	6,5	2,7	/
6 Monate bis unter 1 Jahr	männlich	100	5,1	14,3	24,3	24,7	19,8	8,7	3,0	/
	weiblich	100	5,5	10,4	22,0	29,2	21,9	8,1	3	/
	insgesamt	100	5,3	12,7	23,3	26,6	20,7	8,5	2,9	/
1 bis unter 1 1/2 Jahre	männlich	100	4	10,3	22,4	27,0	22,0	10,0	4,7	/
	weiblich	100	/	7,8	18,4	28,3	27,7	10,4	/	/
	insgesamt	100	3,8	9,3	20,8	27,5	24,3	10,2	4,0	/
1 1/2 bis unter 2 Jahre	männlich	100	/	9,7	22,6	26,3	22,1	10,5	6,0	/
	weiblich	100	/	/	19,6	31,2	25,7	11,5	/	-
	insgesamt	100	/	8,3	21,5	28,0	23,4	10,8	5,4	/
2 bis unter 4 Jahre	männlich	100	/	5,0	19,7	26,8	25,6	13,5	7,7	/
	weiblich	100	/	/	15,8	28,4	28,6	16,9	4,6	/
	insgesamt	100	/	4,7	18,3	27,4	26,7	14,8	6,6	/
4 Jahre und mehr	männlich	100	/	/	8,5	23,1	35,8	21,6	8,6	-
	weiblich	100	/	/	10,3	23,1	35,2	23,6	5,3	/
	insgesamt	100	/	2,1	9,2	23,1	35,6	22,3	7,4	/
Ohne Angabe	männlich	100	5,4	10,8	22,0	21,7	19,7	12,0	8,0	/
	weiblich	100	4,9	10,0	19,9	25,9	21,0	13,2	4,6	/
	insgesamt	100	5,2	10,4	21,1	23,5	20,2	12,5	6,5	/
Zusammen	männlich	100	3,8	11,1	22,4	25,0	21,6	10,8	5,2	/
	weiblich	100	4,0	9,3	21,0	28,2	23,3	10,8	3,1	/
	insgesamt	100	3,9	10,4	21,9	26,2	22,3	10,8	4,4	/

4 ERWERBSLOSE

4.4 Erwerbslose im Mai 2003 nach Art der Arbeitsuche, Art der gesuchten Tätigkeit und Dauer der Arbeitsuche

1 000

Art der Arbeitsuche		Insgesamt	Davon nach Dauer der Arbeitsuche							Ohne Angabe
(m = männlich, w = weiblich, i = insgesamt)			unter 1 Monat	1 bis unter 3 Monate	3 bis unter 6 Monate	6 Monate bis unter 1 Jahr	1 bis unter 1 1/2 Jahre	1 1/2 bis unter 2 Jahre	2 und mehr Jahre	
I n s g e s a m t										
Insgesamt										
	m	1 791	90	169	253	311	180	142	444	202
	w	1 243	71	136	184	232	124	83	255	157
	i	3 034	162	305	437	543	304	225	699	360
Suche abgeschlossen										
	m	89	7	11	12	11	7	6	13	22
	w	74	7	9	13	10	5	/	9	21
	i	163	14	19	25	20	12	9	21	43
Suche nach einer Tätigkeit als:										
Selbstständiger										
	m	28	/	/	5	5	/	/	6	/
	w	11	/	/	/	/	/	/	/	/
	i	39	/	5	8	8	/	/	7	/
Arbeitnehmer										
	m	1 675	81	154	236	296	170	134	425	178
	w	1 157	64	126	169	219	118	80	246	135
	i	2 832	145	280	405	515	288	215	671	314
Darunter:										
Art der gesuchten Tätigkeit:										
- nur Vollzeittätigkeit										
	m	1 295	68	129	198	237	128	102	293	141
	w	501	28	60	74	100	48	31	97	63
	i	1 796	96	189	272	337	175	133	390	204
- nur Teilzeittätigkeit										
	m	53	/	/	5	7	/	/	20	5
	w	306	19	36	47	57	31	24	62	30
	i	358	22	40	52	64	36	28	82	35
- Vollzeitstätigkeit, ggf. Teilzeittätigkeit										
	m	286	9	19	29	48	33	25	101	22
	w	254	12	21	34	48	28	21	63	27
	i	540	21	41	63	96	61	46	164	49
- Teilzeittätigkeit, ggf. Vollzeitstätigkeit										
	m	30	/	/	/	/	/	/	11	/
	w	85	/	9	13	13	11	/	23	8
	i	114	/	11	16	17	14	7	33	10
Darunter:										
Erste Methode der aktiven Arbeitsuche:										
Arbeitsamt										
	m	1 633	78	148	229	288	165	132	418	175
	w	1 097	58	117	158	209	113	77	237	129
	i	2 730	136	265	387	496	278	208	655	304
Darunter:										
mit Arbeitslosen- geld/-hilfe										
	m	1 314	59	118	190	238	139	107	323	142
	w	750	33	79	112	152	81	55	147	92
	i	2 064	92	197	302	390	219	161	470	233

4 ERWERBSLOSE

4.4 Erwerbslose im Mai 2003 nach Art der Arbeitsuche, Art der gesuchten Tätigkeit und Dauer der Arbeitsuche

1 000

Art der Arbeitsuche (m = männlich, w = weiblich, i = insgesamt)		Insgesamt	Davon nach Dauer der Arbeitsuche							Ohne Angabe
			unter 1 Monat	1 bis unter 3 Monate	3 bis unter 6 Monate	6 Monate bis unter 1 Jahr	1 bis unter 1 1/2 Jahre	1 1/2 bis unter 2 Jahre	2 und mehr Jahre	
noch I n s g e s a m t										
Private Vermittlung	m	10	/	/	/	/	/	/	/	/
	w	12	/	/	/	/	/	/	/	/
	i	21	/	/	/	/	/	/	/	/
Aufgabe von Inseraten	m	/	/	/	/	/	/	/	/	/
	w	/	/	/	/	/	/	/	/	/
	i	7	/	/	/	/	/	/	/	/
Bewerbung auf Inserate	m	16	/	/	/	/	/	/	/	/
	w	21	/	/	/	/	/	/	/	/
	i	36	/	6	7	6	/	/	/	/
Bewerbung auf eine nicht ausgeschriebene Stelle	m	/	/	/	/	/	-	-	/	/
	w	/	/	/	/	/	/	/	/	/
	i	/	/	/	/	/	/	/	/	/
Persönliche Verbindung	m	/	/	/	/	/	/	/	/	/
	w	8	/	/	/	/	/	/	/	/
	i	12	/	/	/	/	/	/	/	/
Durchsehen von Inseraten	m	/	/	/	/	/	/	-	/	/
	w	7	/	/	/	/	/	/	/	/
	i	12	/	/	/	/	/	/	/	/
Tests, Vorstellungs- gespräche, Prüfungen	m	/	-	/	-	-	-	/	-	-
	w	/	/	/	/	-	/	-	/	-
	i	/	/	/	/	-	/	/	/	-
Sonstige Bemühungen	m	/	/	/	/	/	/	/	/	/
	w	/	/	/	/	/	/	-	/	/
	i	6	/	/	/	/	/	/	/	/

4 ERWERBSLOSE**4.4 Erwerbslose im Mai 2003 nach Art der Arbeitsuche, Art der gesuchten Tätigkeit und Dauer der Arbeitsuche**

1 000

Art der Arbeitsuche (m = männlich, w = weiblich, i = insgesamt)	Insgesamt	Davon nach Dauer der Arbeitsuche							Ohne Angabe
		unter 1 Monat	1 bis unter 3 Monate	3 bis unter 6 Monate	6 Monate bis unter 1 Jahr	1 bis unter 1 1/2 Jahre	1 1/2 bis unter 2 Jahre	2 und mehr Jahre	

noch insgesamt**Darunter: Sofort verfügbare Erwerbslose**

Zusammen

m	1 561	79	152	222	278	159	124	379	169
w	1 048	60	116	158	199	105	70	211	129
i	2 609	139	268	379	477	264	193	590	298

Suche abgeschlossen

m	89	7	11	12	11	7	6	13	22
w	74	7	9	13	10	5	/	9	21
i	163	14	19	25	20	12	9	21	43

Suche nach einer Tätigkeit als:

Selbstständiger

m	22	/	/	/	/	/	/	/	/
w	9	/	/	/	/	/	/	/	/
i	30	/	/	6	7	/	/	/	/

Arbeitnehmer

m	1 451	71	138	206	263	149	116	362	145
w	965	52	107	143	187	100	67	202	108
i	2 416	123	245	349	450	249	183	564	253

Darunter:

Art der gesuchten Tätigkeit:

- nur Vollzeittätigkeit

m	1 145	60	116	174	212	114	90	259	119
w	433	25	51	65	87	41	27	84	54
i	1 578	84	167	239	300	155	117	343	172

- nur Teilzeit tätigkeit

m	34	/	/	/	/	/	/	13	/
w	238	14	30	37	45	26	18	47	22
i	272	15	33	41	49	29	21	59	25

- Vollzeittätigkeit,
ggf. Teilzeittätigkeit

m	246	8	18	26	43	28	22	84	17
w	218	11	18	29	42	24	18	54	22
i	464	19	36	55	85	53	40	138	39

- Teilzeittätigkeit,
ggf. Vollzeittätigkeit

m	20	/	/	/	/	/	/	6	/
w	68	/	7	11	11	9	/	17	6
i	88	/	9	13	15	12	5	22	8

Darunter:

Erste Methode der aktiven Arbeitsuche:

Arbeitsamt

m	1 415	68	134	200	256	145	114	356	143
w	919	48	100	135	178	96	64	195	104
i	2 334	116	234	335	434	241	178	551	246

Darunter:

mit Arbeitslosen-
geld/-hilfe

m	1 151	52	108	170	213	123	92	277	115
w	640	28	70	99	132	70	46	120	75
i	1 791	80	177	269	345	193	138	398	190

4 ERWERBSLOSE**4.4 Erwerbslose im Mai 2003 nach Art der Arbeitsuche, Art der gesuchten Tätigkeit und Dauer der Arbeitsuche**

1 000

Art der Arbeitsuche (m = männlich, w = weiblich, i = insgesamt)	Insgesamt	Davon nach Dauer der Arbeitsuche							Ohne Angabe
		unter 1 Monat	1 bis unter 3 Monate	3 bis unter 6 Monate	6 Monate bis unter 1 Jahr	1 bis unter 1 1/2 Jahre	1 1/2 bis unter 2 Jahre	2 und mehr Jahre	

noch I n s g e s a m t**noch Darunter: Sofort verfügbare Erwerbslose**

Private Vermittlung	m	8	/	/	/	/	/	/	/	/
	w	8	/	/	/	/	/	/	/	/
	i	16	/	/	/	/	/	/	/	/
Aufgabe von Inseraten	m	/	/	/	/	/	/	/	/	/
	w	/	/	/	/	/	/	/	/	/
	i	7	/	/	/	/	/	/	/	/
Bewerbung auf Inserate	m	14	/	/	/	/	/	/	/	/
	w	17	/	/	/	/	/	/	/	/
	i	31	/	5	5	6	/	/	/	/
Bewerbung auf eine nicht ausgeschriebene Stelle	m	/	-	/	/	/	-	-	/	/
	w	/	/	/	/	/	/	/	/	/
	i	/	/	/	/	/	/	/	/	/
Persönliche Verbindung	m	/	/	/	/	/	/	/	/	/
	w	7	/	/	/	/	/	/	/	/
	i	11	/	/	/	/	/	/	/	/
Durchsehen von Inseraten	m	/	/	/	/	/	/	-	/	-
	w	6	/	/	/	/	/	/	/	/
	i	9	/	/	/	/	/	/	/	/
Tests, Vorstellungsgespräche, Prüfungen	m	/	-	/	-	-	-	/	-	-
	w	/	-	/	/	-	-	-	/	-
	i	/	-	/	/	-	-	/	/	-
Sonstige Bemühungen	m	/	/	/	/	/	/	/	/	/
	w	/	/	/	/	/	-	-	/	/
	i	/	/	/	/	/	/	/	/	/

4 Erwerbslose

4.5 Erwerbslose im Mai 2003 nach Umständen der Arbeitsuche und Altersgruppen

Umstände der Arbeitsuche		Erwerbslose insgesamt	Davon im Alter von ... bis unter ... Jahren							
			15 - 20	20 - 25	25 - 35	35 - 45	45 - 55	55 - 60	60 - 65	65 und mehr
Insgesamt										
1 000										
Insgesamt	männlich	1 791	70	187	391	440	380	211	109	/
	weiblich	1 243	54	116	262	343	282	139	45	/
	insgesamt	3 034	124	303	653	784	662	350	155	/
Arbeitsuchende zusammen	männlich	1 703	59	175	371	423	368	203	102	/
	weiblich	1 168	45	104	245	325	273	134	42	/
	insgesamt	2 871	104	279	616	747	641	337	144	/
Darunter:										
Entlassung	männlich	1 005	13	93	222	271	233	119	53	/
	weiblich	546	6	42	99	152	152	73	22	/
	insgesamt	1 550	20	136	320	422	385	191	75	/
Eigene Kündigung	männlich	73	/	8	19	20	14	6	/	-
	weiblich	78	/	8	20	20	16	8	/	/
	insgesamt	150	7	16	38	41	30	14	/	/
Freiwillige Unterbrechung	männlich	14	/	/	/	/	/	/	/	-
	weiblich	63	/	/	18	28	10	/	/	-
	insgesamt	78	/	6	22	31	13	/	/	-
Arbeitsuche abgeschlossen	männlich	89	11	13	20	18	12	8	7	/
	weiblich	74	9	12	17	19	9	/	/	/
	insgesamt	163	20	25	36	37	21	13	10	/
In Prozent der Altersgruppe										
Insgesamt	männlich	100	3,9	10,5	21,8	24,6	21,2	11,8	6,1	/
	weiblich	100	4,3	9,3	21,1	27,6	22,7	11,2	3,6	/
	insgesamt	100	4,1	10,0	21,5	25,8	21,8	11,5	5,1	/
Arbeitsuchende zusammen	männlich	100	3,5	10,3	21,8	24,8	21,6	11,9	6,0	/
	weiblich	100	3,8	8,9	21,0	27,8	23,4	11,5	3,6	/
	insgesamt	100	3,6	9,7	21,5	26,0	22,3	11,7	5,0	/
Darunter:										
Entlassung	männlich	100	1,3	9,3	22,1	27,0	23,2	11,8	5,3	/
	weiblich	100	1,2	7,7	18,1	27,8	27,8	13,3	4,1	/
	insgesamt	100	1,3	8,7	20,7	27,2	24,8	12,3	4,9	/
Eigene Kündigung	männlich	100	/	10,8	25,6	27,9	18,7	8,4	/	-
	weiblich	100	/	9,9	25,4	26,1	20,8	10,7	/	/
	insgesamt	100	4,5	10,4	25,5	26,9	19,8	9,6	/	/
Freiwillige Unterbrechung	männlich	100	/	/	/	/	/	/	/	-
	weiblich	100	/	/	29,0	43,5	16,1	/	/	-
	insgesamt	100	/	8,0	29,0	39,8	16,2	/	/	-
Arbeitsuche abgeschlossen	männlich	100	12,5	14,2	22,2	19,9	14,1	8,7	7,8	/
	weiblich	100	11,9	16,1	22,2	25,4	12,1	/	/	/
	insgesamt	100	12,2	15,1	22,2	22,4	13,2	7,8	6,2	/

4 Erwerbslose

4.5 Erwerbslose im Mai 2003 nach Umständen der Arbeitsuche und Altersgruppen

Umstände der Arbeitsuche	Erwerbslose insgesamt	Davon im Alter von ... bis unter ... Jahren							
		15 - 20	20 - 25	25 - 35	35 - 45	45 - 55	55 - 60	60 - 65	65 und mehr

noch Insgesamt

Darunter: Sofort verfügbare Erwerbslose

1 000

Zusammen	männlich	1 561	60	172	350	390	337	169	81	/
	weiblich	1 048	42	98	220	295	244	114	33	/
	insgesamt	2 609	102	270	571	685	581	283	114	/
Arbeitsuchende zusammen	männlich	1 472	49	160	331	372	324	162	74	/
	weiblich	974	33	86	204	276	235	109	30	/
	insgesamt	2 446	82	246	535	648	560	270	104	/
Darunter:										
Entlassung	männlich	912	12	89	204	248	213	103	43	/
	weiblich	486	6	38	89	134	137	64	18	/
	insgesamt	1 398	18	127	293	382	349	168	61	/
Eigene Kündigung	männlich	64	/	7	17	17	12	5	/	-
	weiblich	65	/	6	17	17	14	6	/	/
	insgesamt	129	6	14	34	34	27	11	/	/
Freiwillige Unterbrechung	männlich	11	/	/	/	/	/	/	-	-
	weiblich	53	/	/	15	23	9	/	/	-
	insgesamt	64	/	5	18	26	11	/	/	-
Arbeitsuche abgeschlossen	männlich	89	11	13	20	18	12	8	7	/
	weiblich	74	9	12	17	19	9	/	/	/
	insgesamt	163	20	25	36	37	21	13	10	/

In Prozent der Altersgruppe

Zusammen	männlich	100	3,8	11,1	22,4	25,0	21,6	10,8	5,2	/
	weiblich	100	4,0	9,3	21,0	28,2	23,3	10,8	3,1	/
	insgesamt	100	3,9	10,4	21,9	26,2	22,3	10,8	4,4	/
Arbeitsuchende zusammen	männlich	100	3,3	10,9	22,5	25,3	22,0	11,0	5,0	/
	weiblich	100	3,4	8,8	20,9	28,4	24,2	11,2	3,1	/
	insgesamt	100	3,3	10,0	21,9	26,5	22,9	11,0	4,2	/
Darunter:										
Entlassung	männlich	100	1,3	9,7	22,4	27,2	23,3	11,3	4,7	/
	weiblich	100	1,2	7,9	18,3	27,6	28,1	13,2	3,7	/
	insgesamt	100	1,3	9,1	21,0	27,3	25,0	12,0	4,3	/
Eigene Kündigung	männlich	100	/	11,5	26,6	26,6	19,2	8,0	/	-
	weiblich	100	/	9,5	26,0	26,6	22,1	9,7	/	/
	insgesamt	100	4,5	10,5	26,3	26,6	20,7	8,9	/	/
Freiwillige Unterbrechung	männlich	100	/	/	/	/	/	/	-	-
	weiblich	100	/	/	28,3	44,1	17,2	/	/	-
	insgesamt	100	/	7,9	28,6	40,7	17,3	/	/	-
Arbeitsuche abgeschlossen	männlich	100	12,5	14,2	22,2	19,9	14,1	8,7	7,8	/
	weiblich	100	11,9	16,1	22,2	25,4	12,1	/	/	/
	insgesamt	100	12,2	15,1	22,2	22,4	13,2	7,8	6,2	/

5 NICHTERWERBSPERSONEN**5.1 Nichterwerbspersonen im Alter von 15 und mehr Jahren mit früherer Erwerbstätigkeit im Mai 2003
nach Zeitpunkt der Beendigung der letzten Erwerbstätigkeit und Altersgruppen *)**

1 000

Frühere Erwerbstätigkeit	Insge- samt	Davon im Alter von ... bis unter ... Jahren									
		15 - 20	20 - 25	25 - 35	35 - 45	45 - 55	55 - 58	58 - 60	60 - 63	63 - 65	65 und mehr

Männlich**Mit früherer Erwerbstätigkeit**Letzte Erwerbstätigkeit
wurde beendet vor ...

weniger als 1 Monat	39	/	/	/	/	/	/	/	9	7	/
1 bis unter 3 Monaten	65	/	8	7	/	/	/	/	16	14	9
3 bis unter 6 Monaten	124	/	9	8	5	10	/	7	30	26	22
1/2 bis unter 1 Jahr	223	/	31	24	9	14	12	10	49	39	32
1 bis unter 1 1/2 Jahren	182	/	6	13	8	14	6	10	51	39	37
1 1/2 bis unter 2 Jahren	200	/	13	16	9	15	10	12	48	38	38
2 bis unter 3 Jahren	384	/	9	15	14	27	22	17	95	69	115
3 und mehr Jahren	5 829	/	10	56	77	165	107	129	385	525	4 373
Ohne Angabe	242	/	5	6	9	11	7	7	25	20	151
Zusammen	7 289	13	95	150	136	263	174	196	706	776	4 780
Ohne frühere Erwerbstätigkeit	1 943	1 218	379	206	44	19	/	/	7	/	58
Ohne Angabe	57	/	/	/	/	/	/	/	/	/	36
Zusammen	9 289	1 233	476	360	182	285	179	200	716	784	4 874

Weiblich**Mit früherer Erwerbstätigkeit**Letzte Erwerbstätigkeit
wurde beendet vor ...

weniger als 1 Monat	46	/	6	7	6	5	/	/	9	/	/
1 bis unter 3 Monaten	74	/	9	17	13	6	/	/	15	/	/
3 bis unter 6 Monaten	128	/	8	21	20	14	7	8	28	8	13
1/2 bis unter 1 Jahr	241	6	34	48	33	24	12	12	45	11	17
1 bis unter 1 1/2 Jahren	210	/	15	43	34	24	11	9	44	11	17
1 1/2 bis unter 2 Jahren	218	/	17	42	33	22	9	9	52	14	18
2 bis unter 3 Jahren	396	/	24	74	54	34	17	14	87	40	50
3 und mehr Jahren	8 725	/	25	326	650	706	280	249	568	693	5 229
Ohne Angabe	419	/	8	23	24	25	9	8	26	25	268
Zusammen	10 457	17	146	601	867	860	350	313	876	808	5 619
Ohne frühere Erwerbstätigkeit	4 385	1 269	446	395	256	232	78	64	131	126	1 388
Ohne Angabe	192	/	6	6	9	7	/	/	/	/	150
Zusammen	15 033	1 291	598	1 002	1 132	1 098	431	378	1 010	936	7 157

*) Ergebnis der Unterstichprobe.

5 NICHTERWERBSPERSONEN**5.1 Nichterwerbspersonen im Alter von 15 und mehr Jahren mit früherer Erwerbstätigkeit im Mai 2003
nach Zeitpunkt der Beendigung der letzten Erwerbstätigkeit und Altersgruppen ^{*)}**

1 000

Frühere Erwerbstätigkeit	Insge- samt	Davon im Alter von ... bis unter ... Jahren									
		15 - 20	20 - 25	25 - 35	35 - 45	45 - 55	55 - 58	58 - 60	60 - 63	63 - 65	65 und mehr

noch Weiblich**darunter weiblich verheiratet****Mit früherer Erwerbstätigkeit**Letzte Erwerbstätigkeit
wurde beendet vor ...

weniger als 1 Monat	31	-	/	/	6	/	/	/	7	/	/
1 bis unter 3 Monaten	48	-	/	11	11	/	/	/	11	/	/
3 bis unter 6 Monaten	89	/	/	16	16	12	7	6	19	5	/
1/2 bis unter 1 Jahr	159	/	10	33	28	19	8	9	33	8	11
1 bis unter 1 1/2 Jahren	150	/	5	33	26	21	9	6	32	7	10
1 1/2 bis unter 2 Jahren	154	-	/	32	28	19	8	/	39	10	9
2 bis unter 3 Jahren	277	-	11	56	42	25	15	11	61	29	27
3 und mehr Jahren	5 116	-	14	274	586	616	230	203	438	489	2 265
Ohne Angabe	194	/	/	18	21	18	8	/	20	17	83
Zusammen	6 218	/	56	477	765	739	287	250	659	570	2 414
Ohne frühere Erwerbstätigkeit	1 655	12	81	269	218	199	71	56	109	101	540
Ohne Angabe	36	-	/	/	7	/	/	/	/	/	15
Zusammen	7 910	13	137	750	989	942	360	307	770	672	2 969

Insgesamt**Mit früherer Erwerbstätigkeit**Letzte Erwerbstätigkeit
wurde beendet vor ...

weniger als 1 Monat	85	/	9	12	10	9	/	/	18	11	7
1 bis unter 3 Monaten	139	/	17	25	14	10	5	6	31	17	12
3 bis unter 6 Monaten	252	/	17	29	25	24	12	15	58	33	35
1/2 bis unter 1 Jahr	464	10	65	72	42	37	24	22	94	50	49
1 bis unter 1 1/2 Jahren	392	/	21	55	42	38	17	18	95	49	54
1 1/2 bis unter 2 Jahren	418	/	30	58	43	37	19	20	100	52	57
2 bis unter 3 Jahren	780	/	33	89	69	61	39	31	182	109	165
3 und mehr Jahren	14 554	/	35	382	727	872	387	378	952	1 218	9 602
Ohne Angabe	662	/	14	29	32	37	16	15	51	45	419
Zusammen	17 746	29	241	751	1 003	1 123	524	509	1 582	1 584	10 399
Ohne frühere Erwerbstätigkeit	6 328	2 487	825	601	300	251	82	67	138	130	1 445
Ohne Angabe	248	7	8	10	11	9	/	/	6	5	186
Insgesamt	24 322	2 524	1 074	1 362	1 314	1 384	610	578	1 726	1 720	12 030

*) Ergebnis der Unterstichprobe.

5 NICHTERWERBSPERSONEN

5.2 Nichterwerbspersonen im Alter von 15 und mehr Jahren mit früherer Erwerbstätigkeit im Mai 2003
nach wichtigstem Grund für die Beendigung der letzten Tätigkeit und Altersgruppen *)

1 000

Grund für die Beendigung der letzten Tätigkeit	Insgesamt	Davon im Alter von ... bis unter ... Jahren									
		15 - 20	20 - 25	25 - 35	35 - 45	45 - 55	55 - 58	58 - 60	60 - 63	63 - 65	65 u.mehr

Männlich

Entlassung	246	/	6	14	20	23	13	13	43	33	78
Befristeter Arbeitsvertrag	51	/	13	14	8	/	/	/	/	/	6
Eigene Kündigung	67	/	6	7	7	10	/	/	6	/	22
Ruhestand											
- vorzeitig nach Vorruhestandsregelung oder Arbeitslosigkeit	1 288	-	-	-	/	17	29	48	192	201	800
- aus gesundheitlichen Gründen	2 039	-	/	10	45	149	100	101	265	238	1 130
- aus Altersgründen und sonstigen Gründen	2 994	-	-	/	/	9	10	16	162	257	2 537
Grundwehr-/Zivildienst	15	/	12	/	-	-	-	-	-	/	/
Persönliche oder familiäre Verpflichtungen	80	/	/	7	10	7	/	/	6	7	35
Ausbildung (auch Studium)	128	/	46	68	8	/	-	/	-	/	/
Sonstige Gründe	257	/	9	25	33	38	14	11	22	23	80
Ohne Angabe	125	/	/	/	/	5	/	/	8	10	89
Zusammen	7 289	13	95	150	136	263	174	196	706	776	4 780

Weiblich

Entlassung	447	/	10	37	57	59	24	27	51	35	145
Befristeter Arbeitsvertrag	101	/	18	28	23	11	/	/	/	/	9
Eigene Kündigung	385	/	10	27	42	54	24	15	34	27	153
Ruhestand											
- vorzeitig nach Vorruhestandsregelung oder Arbeitslosigkeit	475	-	/	/	6	13	12	20	85	64	271
- aus gesundheitlichen Gründen	1 290	-	/	7	40	134	83	72	156	126	671
- aus Altersgründen und sonstigen Gründen	2 791	-	/	/	/	14	12	18	217	268	2 253
Grundwehr-/Zivildienst	/	/	/	/	-	/	-	-	/	/	/
Persönliche oder familiäre Verpflichtungen	3 944	/	45	388	581	467	153	131	262	232	1 682
Ausbildung (auch Studium)	107	/	41	38	14	/	-	-	/	/	/
Sonstige Gründe	673	/	16	59	85	86	37	26	53	42	268
Ohne Angabe	239	/	/	11	14	16	5	/	12	10	162
Zusammen	10 457	17	146	601	867	860	350	313	876	808	5 619

*) Ergebnis der Unterstichprobe.

5 NICHTERWERBSPERSONEN**5.2 Nichterwerbspersonen im Alter von 15 und mehr Jahren mit früherer Erwerbstätigkeit im Mai 2003
nach wichtigstem Grund für die Beendigung der letzten Tätigkeit und Altersgruppen *)**

1 000

Grund für die Beendigung der letzten Tätigkeit	Insgesamt	Davon im Alter von ... bis unter ... Jahren									
		15 - 20	20 - 25	25 - 35	35 - 45	45 - 55	55 - 58	58 - 60	60 - 63	63 - 65	65 u.mehr

noch Weiblich**darunter weiblich verheiratet**

Entlassung	291	/	/	27	47	48	18	22	39	23	63
Befristeter Arbeitsvertrag	60	-	6	16	17	10	/	/	/	/	5
Eigene Kündigung	257	-	/	20	38	49	21	12	25	20	68
Ruhestand											
- vorzeitig nach Vorruhe- standsregelung oder Arbeitslosigkeit	261	-	/	/	5	11	9	16	60	43	113
- aus gesundheitlichen Gründen	665	-	/	/	22	88	56	47	94	79	274
- aus Altersgründen und sonstigen Gründen	1 302	-	/	/	/	12	9	14	164	181	915
Grundwehr-/Zivildienst	/	-	-	/	-	/	-	-	/	/	/
Persönliche oder familiäre Verpflichtungen	2 858	/	31	347	542	436	138	118	224	187	835
Ausbildung (auch Studium)	25	-	/	7	9	/	-	-	/	/	/
Sonstige Gründe	387	/	6	42	68	67	30	19	41	26	86
Ohne Angabe	111	-	/	9	12	14	/	/	10	8	51
Zusammen	6 218	/	56	477	765	739	287	250	659	570	2 414

Insgesamt

Entlassung	692	/	16	51	77	82	36	40	93	68	224
Befristeter Arbeitsvertrag	152	/	31	42	31	15	/	/	7	/	14
Eigene Kündigung	452	/	16	33	48	64	24	16	40	32	174
Ruhestand											
- vorzeitig nach Vorruhe- standsregelung oder Arbeitslosigkeit	1 763	-	/	/	7	31	41	68	277	265	1 071
- aus gesundheitlichen Gründen	3 329	-	/	17	84	283	183	174	422	364	1 801
- aus Altersgründen und sonstigen Gründen	5 785	-	/	/	7	23	23	34	379	526	4 790
Grundwehr-/Zivildienst	20	/	12	/	-	/	-	-	/	/	/
Persönliche oder familiäre Verpflichtungen	4 024	/	46	395	591	474	156	133	268	239	1 717
Ausbildung (auch Studium)	235	6	87	106	22	6	-	/	/	/	6
Sonstige Gründe	930	6	24	85	117	124	50	36	75	64	348
Ohne Angabe	364	/	5	13	17	21	8	5	21	20	251
Insgesamt	17 746	29	241	751	1 003	1 123	524	509	1 582	1 584	10 399

*) Ergebnis der Unterstichprobe.

7 Lange Reihen**7.1 Bevölkerung nach Beteiligung am Erwerbsleben**

1 000

Beteiligung am Erwerbsleben	1989	1991	1994	1997	1999	2001	2002	2003
Männlich								
Erwerbspersonen	17 994	18 571	18 781	18 598	18 506	18 388	18 383	18 393
Erwerbstätige	16 948	17 719	17 270	16 901	16 991	17 081	16 880	16 601
Erwerbslose	1 046	852	1 510	1 698	1 515	1 307	1 502	1 791
Nichterwerbspersonen	11 784	12 376	13 227	13 859	14 045	14 395	14 571	14 657
Zusammen	29 777	30 947	32 008	32 457	32 551	32 783	32 954	33 049
Weiblich								
Erwerbspersonen	11 895	12 789	13 307	13 514	13 844	14 161	14 300	14 489
Erwerbstätige	10 794	11 965	12 127	12 299	12 738	13 226	13 252	13 246
Erwerbslose	1 101	824	1 181	1 215	1 106	934	1 048	1 243
Nichterwerbspersonen	20 200	20 152	20 475	20 641	20 365	20 250	20 234	20 113
Zusammen	32 095	32 942	33 782	34 155	34 209	34 411	34 534	34 602
Insgesamt								
Erwerbspersonen	29 889	31 360	32 088	32 112	32 349	32 549	32 683	32 882
Erwerbstätige	27 742	29 684	29 397	29 200	29 729	30 307	30 132	29 847
Erwerbslose	2 147	1 676	2 691	2 913	2 620	2 241	2 550	3 034
Nichterwerbspersonen	31 983	32 528	33 702	34 499	34 411	34 645	34 805	34 770
Zusammen	61 872	63 889	65 790	66 612	66 760	67 194	67 488	67 651

7.2 Erwerbstätige nach Stellung im Beruf

1 000

Stellung im Beruf	1989	1991	1994	1997	1999	2001	2002	2003
Männlich								
Selbstständige	1 869	2 008	2 098	2 208	2 219	2 226	2 249	2 277
Mithelfende Familienangehörige	85	83	85	78	71	89	83	86
Beamte	1 913	1 867	1 695	1 555	1 451	1 320	1 281	1 265
Angestellte ¹⁾	5 349	5 973	6 117	6 270	6 494	6 975	7 058	7 037
Arbeiter ²⁾	7 733	7 789	7 275	6 790	6 755	6 472	6 209	5 936
Zusammen	16 948	17 719	17 270	16 901	16 991	17 081	16 880	16 601
Weiblich								
Selbstständige	594	682	725	806	830	844	853	884
Mithelfende Familienangehörige	477	433	389	267	225	319	300	271
Beamtinnen	511	554	621	657	658	654	658	678
Angestellte ¹⁾	6 263	7 041	7 455	7 643	7 995	8 399	8 541	8 575
Arbeiterinnen ²⁾	2 949	3 256	2 936	2 925	3 030	3 012	2 901	2 838
Zusammen	10 794	11 965	12 127	12 299	12 738	13 226	13 252	13 246
Insgesamt								
Selbstständige	2 463	2 689	2 823	3 014	3 049	3 070	3 102	3 161
Mithelfende Familienangehörige	561	516	474	346	296	408	383	357
Beamte/Beamtinnen	2 424	2 421	2 316	2 212	2 109	1 973	1 939	1 943
Angestellte ¹⁾	11 612	13 014	13 573	13 913	14 489	15 373	15 599	15 612
Arbeiter/-innen ²⁾	10 682	11 045	10 210	9 715	9 786	9 484	9 110	8 775
Zusammen	27 742	29 684	29 397	29 200	29 729	30 307	30 132	29 847

1) Einschl. Auszubildende in anerkannten kaufmännischen und technischen Ausbildungsberufen.

2) Einschl. Auszubildende in anerkannten gewerblichen Ausbildungsberufen.

7 Lange Reihen

7.3.1 Erwerbstätige nach Wirtschaftsabteilungen

1 000

Wirtschaftsabteilung ¹⁾	1989	1990	1991	1992	1993	1994
M ä n n l i c h						
Land- und Forstwirtschaft, Fischerei	581	601	597	601	570	554
Energie- und Wasserversorgung, Bergbau	445	427	403	410	391	372
Verarbeitendes Gewerbe	6 507	6 756	6 893	6 807	6 582	6 241
Baugewerbe	1 684	1 749	1 787	1 849	1 889	1 887
Handel	1 488	1 499	1 521	1 567	1 552	1 561
Verkehr und Nachrichtenübermittlung	1 187	1 254	1 263	1 261	1 259	1 230
Kreditinstitute und Versicherungsgewerbe	529	551	562	585	581	569
Dienstleistungen, soweit von Unternehmen und Freien Berufen erbracht	2 399	2 601	2 628	2 685	2 808	2 872
Organisationen ohne Erwerbszweck und Private Haushalte	205	230	222	226	238	247
Gebietskörperschaften und Sozialversicherung	1 924	1 917	1 844	1 855	1 751	1 735
Zusammen	16 948	17 585	17 719	17 845	17 621	17 270
We i b l i c h						
Land- und Forstwirtschaft, Fischerei	458	469	448	440	411	375
Energie- und Wasserversorgung, Bergbau	53	56	54	61	62	62
Verarbeitendes Gewerbe	2 452	2 694	2 696	2 655	2 473	2 343
Baugewerbe	197	221	232	253	250	259
Handel	1 910	2 033	2 069	2 123	2 092	2 083
Verkehr und Nachrichtenübermittlung	385	436	439	451	457	459
Kreditinstitute und Versicherungsgewerbe	475	509	539	560	574	565
Dienstleistungen, soweit von Unternehmen und Freien Berufen erbracht	3 644	3 993	4 138	4 277	4 451	4 490
Organisationen ohne Erwerbszweck und Private Haushalte	318	417	437	477	466	486
Gebietskörperschaften und Sozialversicherung	903	922	914	952	926	1 005
Zusammen	10 794	11 749	11 965	12 249	12 161	12 127
I n s g e s a m t						
Land- und Forstwirtschaft, Fischerei	1 039	1 070	1 045	1 041	981	929
Energie- und Wasserversorgung, Bergbau	498	483	457	471	453	435
Verarbeitendes Gewerbe	8 958	9 450	9 590	9 462	9 055	8 584
Baugewerbe	1 881	1 970	2 019	2 102	2 138	2 146
Handel	3 397	3 532	3 590	3 690	3 644	3 644
Verkehr und Nachrichtenübermittlung	1 573	1 690	1 702	1 712	1 716	1 690
Kreditinstitute und Versicherungsgewerbe	1 004	1 060	1 101	1 145	1 155	1 134
Dienstleistungen, soweit von Unternehmen und Freien Berufen erbracht	6 044	6 594	6 765	6 961	7 259	7 362
Organisationen ohne Erwerbszweck und Private Haushalte	523	646	659	703	703	733
Gebietskörperschaften und Sozialversicherung	2 826	2 840	2 757	2 807	2 678	2 740
Insgesamt	27 742	29 334	29 684	30 094	29 782	29 397

1) Systematik der Wirtschaftszweige, Ausgabe 1979, Fassung für den Mikrozensus.

7 Lange Reihen

7.3.2 Erwerbstätige nach Wirtschaftsunterbereichen *)

1 000

Jahr	Insgesamt	Land- und Forst- wirtschaft; Fischerei	Bergbau und Ver- arbeitendes Gewerbe	Energie- und Wasser- versor- gung	Bau- gewerbe	Handel und Gast- gewerbe	Verkehr und Nach- richten- über- mittlung	Kredit- und Ver- siche- rungs- gewerbe	Grund- stückswe- sen, Ver- mietung, Dienstleis- tungen für Unter- nehmen 1)	Öffentliche Verwaltung u.ä.	Öffentliche und private Dienst- leistungen (ohne öffentliche Verwaltung)
M ä n n l i c h											
1995	17 141	540	5 828	220	1 919	2 430	1 161	576	929	1 677	1 862
1997	16 900	502	5 581	214	1 871	2 415	1 126	565	1 089	1 584	1 953
1999	16 991	496	5 544	199	1 844	2 471	1 130	583	1 191	1 520	2 012
2001	17 081	460	5 567	177	1 781	2 477	1 175	591	1 329	1 436	2 089
2002	16 880	461	5 499	178	1 710	2 393	1 149	590	1 383	1 399	2 118
2003	16 601	457	5 308	182	1 623	2 384	1 126	605	1 431	1 397	2 087
We i b l i c h											
1995	12 102	360	2 205	48	283	2 692	431	572	863	980	3 669
1997	12 299	295	2 091	45	281	2 739	431	547	980	983	3 907
1999	12 738	272	2 129	44	292	2 822	441	562	1 093	962	4 120
2001	13 226	257	2 141	44	286	2 904	467	606	1 200	964	4 357
2002	13 252	251	2 080	47	277	2 843	471	603	1 248	959	4 472
2003	13 246	238	2 024	46	261	2 833	463	593	1 281	969	4 537
I n s g e s a m t											
1995	29 244	900	8 033	268	2 202	5 122	1 592	1 148	1 792	2 656	5 530
1997	29 199	796	7 673	259	2 152	5 155	1 557	1 112	2 069	2 568	5 860
1999	29 729	768	7 673	243	2 136	5 294	1 572	1 145	2 284	2 482	6 132
2001	30 307	717	7 709	220	2 066	5 380	1 642	1 198	2 529	2 400	6 446
2002	30 132	713	7 579	226	1 987	5 236	1 619	1 194	2 631	2 358	6 589
2003	29 847	695	7 332	228	1 885	5 217	1 589	1 198	2 712	2 366	6 625

*) Klassifikation der Wirtschaftszweige, Ausgabe 1993 (WZ 93), Tiefengliederung für den Mikrozensus
ab 2003 Klassifikation der Wirtschaftszweige, Ausgabe 2003 (WZ 2003), Tiefengliederung für den Mikrozensus (siehe Band 1).

1) Änderung in WZ 2003: Grundstückswesen, Vermietung, wirtschaftliche Dienstleistungen.

7 Lange Reihen

7.4 Von den Erwerbstätigen durchschnittlich in der Berichtswoche tatsächlich geleistete Arbeitsstunden
(vorwiegende Erwerbstätigkeit) je Wirtschaftsbereich *) und Stellung im Beruf

Stellung im Beruf	1989	1991	1994	1997	1999	2001	2002	2003
M ä n n l i c h								
Land- und Forstwirtschaft; Fischerei								
Selbstständige	63,4	62,3	62,6	63,1	63,5	63,2	61,9	59,6
Mithelfende Familienangehörige	41,5	41,2	38,8	34,6	36,5	37,2	33,5	33,5
Beamte	42,3	42,6	39,7	42,0	40,7	42,7	41,8	/
Angestellte ¹⁾	46,9	47,2	42,1	43,4	42,2	43,0	41,5	40,4
Arbeiter ²⁾	42,0	41,3	39,9	39,8	39,5	38,3	38,9	37,5
Zusammen	54,8	53,8	52,9	51,5	51,8	52,2	51,1	49,0
Produzierendes Gewerbe								
Selbstständige	51,1	52,3	51,8	51,2	52,2	51,9	51,0	49,1
Mithelfende Familienangehörige	35,3	28,8	27,3	21,2	19,3	26,6	26,7	25,9
Beamte	39,7	37,5	38,5	37,9	39,5	38,4	38,5	38,7
Angestellte ¹⁾	40,6	40,5	40,1	40,3	40,7	40,1	40,1	39,5
Arbeiter ²⁾	37,9	37,9	37,2	37,1	37,2	36,9	36,9	36,6
Zusammen	39,4	39,5	39,1	39,2	39,4	39,1	39,1	38,6
Handel, Gastgewerbe und Verkehr								
Selbstständige	53,9	53,9	53,0	55,8	55,3	55,3	55,2	52,9
Mithelfende Familienangehörige	30,8	25,1	29,7	28,4	27,0	30,2	32,4	29,8
Beamte	37,3	37,1	36,5	36,9	37,1	37,4	37,5	36,9
Angestellte ¹⁾	41,9	41,6	40,9	41,0	41,0	40,6	40,5	39,6
Arbeiter ²⁾	40,5	40,0	39,2	38,4	38,2	37,6	37,3	36,8
Zusammen	42,5	42,3	41,6	42,3	42,2	41,8	41,8	40,8
Sonstige Dienstleistungen								
Selbstständige	52,4	52,7	51,5	48,8	48,7	48,6	47,9	45,5
Mithelfende Familienangehörige	39,9	30,5	35,5	23,5	15,2	20,1	21,9	19,5
Beamte	40,5	39,7	39,6	40,3	40,6	40,2	40,8	39,9
Angestellte ¹⁾	40,2	39,7	39,3	39,1	39,1	38,9	38,9	38,2
Arbeiter ²⁾	38,2	37,5	36,8	35,7	35,0	34,7	34,6	34,1
Zusammen	41,4	41,1	40,8	40,3	40,2	40,0	40,1	39,2
Zusammen								
Selbstständige	54,4	54,5	53,5	53,1	53,1	52,9	52,1	49,8
Mithelfende Familienangehörige	40,1	37,8	35,6	30,5	30,1	31,5	30,8	29,4
Beamte	39,8	39,2	39,0	39,8	40,1	39,8	40,4	39,6
Angestellte ¹⁾	40,7	40,4	40,0	40,0	40,1	39,8	39,7	39,1
Arbeiter ²⁾	38,4	38,2	37,5	37,3	37,2	36,8	36,8	36,3
Zusammen	41,0	40,9	40,5	40,5	40,6	40,3	40,3	39,5

*) Klassifikation der Wirtschaftszweige, Ausgabe 1993 (WZ 93) ab 1995, Ausgabe 2003 (WZ 2003) ab 2003, Tiefengliederung für den Mikrozensus, basierend auf der Systematik der Wirtschaftszweige in der Europäischen Gemeinschaft (NACE Rev. 1) (siehe Band 1).

Daher sind direkte Vergleiche mit den Vorjahren nicht möglich.

1) Einschl. Auszubildende in anerkannten kaufmännischen und technischen Ausbildungsberufen.

2) Einschl. Auszubildende in anerkannten gewerblichen Ausbildungsberufen.

7 Lange Reihen

7.4 Von den Erwerbstätigen durchschnittlich in der Berichtswoche tatsächlich geleistete Arbeitsstunden
(vorwiegende Erwerbstätigkeit) je Wirtschaftsbereich *) und Stellung im Beruf

Stellung im Beruf	1989	1991	1994	1997	1999	2001	2002	2003
Land- und Forstwirtschaft; Fischerei								
Selbstständige	51,0	49,6	51,7	51,7	51,9	50,5	48,6	45,4
Mithelfende Familienangehörige	45,1	42,7	42,9	37,7	38,7	38,0	37,0	35,1
Beamten	/	/	/	/	/	/	/	/
Angestellte ¹⁾	35,1	34,5	33,0	29,4	27,5	30,4	27,1	28,7
Arbeiterinnen ²⁾	37,6	35,3	34,4	35,4	32,7	28,9	30,5	28,2
Zusammen	44,2	41,8	41,6	38,5	37,9	37,0	36,0	34,2
Produzierendes Gewerbe								
Selbstständige	39,7	37,9	37,9	36,9	38,3	38,1	37,5	35,6
Mithelfende Familienangehörige	27,3	24,8	25,9	21,5	21,0	25,9	21,7	21,2
Beamten	/	/	/	/	/	/	/	/
Angestellte ¹⁾	33,8	33,1	31,9	31,2	30,4	30,4	30,5	29,8
Arbeiterinnen ²⁾	32,9	32,5	30,7	29,1	28,3	28,0	28,2	28,0
Zusammen	33,4	32,8	31,5	30,3	29,7	29,6	29,7	29,1
Handel, Gastgewerbe und Verkehr								
Selbstständige	44,1	43,1	41,1	45,4	46,1	45,6	45,4	43,2
Mithelfende Familienangehörige	29,3	26,6	27,5	28,1	27,4	29,2	28,5	28,2
Beamten	32,4	32,3	31,2	29,4	28,6	28,7	30,0	27,6
Angestellte ¹⁾	32,2	30,7	29,6	29,3	28,4	28,1	28,1	27,4
Arbeiterinnen ²⁾	29,0	26,8	25,3	24,1	22,9	22,3	22,2	21,8
Zusammen	32,4	30,9	29,7	29,5	28,6	28,2	28,2	27,3
Sonstige Dienstleistungen								
Selbstständige	40,5	39,4	37,8	32,8	33,0	33,2	32,7	31,7
Mithelfende Familienangehörige	33,0	27,0	28,8	17,1	15,8	20,6	19,7	18,3
Beamten	31,9	31,4	31,6	32,4	32,3	31,4	32,5	32,0
Angestellte ¹⁾	32,9	31,8	30,6	29,4	28,9	28,9	28,6	28,1
Arbeiterinnen ²⁾	29,6	27,2	25,5	23,4	22,3	22,0	21,9	21,5
Zusammen	32,6	31,2	30,2	28,8	28,3	28,2	28,1	27,6
Zusammen								
Selbstständige	42,2	41,0	39,5	38,6	38,9	38,4	37,8	35,9
Mithelfende Familienangehörige	40,5	37,6	36,8	29,9	30,9	30,8	29,2	28,2
Beamten	32,0	31,5	31,5	32,0	32,0	31,2	32,3	31,7
Angestellte ¹⁾	32,9	31,8	30,6	29,6	29,0	28,9	28,8	28,2
Arbeiterinnen ²⁾	31,2	29,7	27,7	25,9	24,8	24,1	24,1	23,6
Zusammen	33,2	31,9	30,7	29,5	28,8	28,6	28,5	27,9

*) Klassifikation der Wirtschaftszweige, Ausgabe 1993 (WZ 93) ab 1995, Ausgabe 2003 (WZ 2003) ab 2003, Tiefengliederung für den Mikrozensus, basierend auf der Systematik der Wirtschaftszweige in der Europäischen Gemeinschaft (NACE Rev. 1) (siehe Band 1).

Daher sind direkte Vergleiche mit den Vorjahren nicht möglich.

1) Einschl. Auszubildende in anerkannten kaufmännischen und technischen Ausbildungsberufen.

2) Einschl. Auszubildende in anerkannten gewerblichen Ausbildungsberufen.

7 Lange Reihen

**7.4 Von den Erwerbstätigen durchschnittlich in der Berichtswoche tatsächlich geleistete Arbeitsstunden
(vorwiegende Erwerbstätigkeit) je Wirtschaftsbereich *) und Stellung im Beruf**

Stellung im Beruf	1989	1991	1994	1997	1999	2001	2002	2003
Land- und Forstwirtschaft; Fischerei								
Selbstständige	62,0	60,7	61,2	61,4	61,9	61,4	60,0	57,6
Mithelfende Familienangehörige	44,5	42,4	42,2	37,0	38,1	37,8	36,2	34,7
Beamte/Beamtinnen	42,1	42,1	39,0	40,6	40,0	40,1	39,9	/
Angestellte ¹⁾	41,6	39,8	39,4	37,0	37,0	36,1	36,0	35,1
Arbeiter/-innen ²⁾	40,7	39,9	38,7	38,3	37,2	35,7	36,5	35,1
Zusammen	50,1	48,7	48,3	46,7	46,9	46,8	45,8	43,9
Produzierendes Gewerbe								
Selbstständige	49,8	50,7	50,1	49,5	50,6	50,4	49,5	47,6
Mithelfende Familienangehörige	28,0	25,2	26,2	21,4	20,7	26,0	22,7	22,1
Beamte/Beamtinnen	38,8	36,9	37,9	34,7	38,0	35,2	36,6	36,4
Angestellte ¹⁾	38,3	37,9	37,3	37,1	37,0	36,8	36,8	36,2
Arbeiter/-innen ²⁾	37,0	36,8	36,0	35,7	35,6	35,3	35,4	35,0
Zusammen	38,0	37,9	37,3	37,0	37,0	36,8	36,8	36,3
Handel, Gastgewerbe und Verkehr								
Selbstständige	50,9	50,5	49,4	52,6	52,4	52,3	52,2	50,0
Mithelfende Familienangehörige	29,5	26,3	27,9	28,2	27,3	29,5	29,5	28,6
Beamte/Beamtinnen	36,4	36,3	35,4	35,2	35,0	35,3	35,6	34,5
Angestellte ¹⁾	35,8	34,9	33,9	34,0	33,6	33,4	33,3	32,6
Arbeiter/-innen ²⁾	37,0	35,5	34,6	33,0	32,3	31,6	31,4	30,9
Zusammen	37,9	36,9	35,9	36,3	35,7	35,3	35,2	34,3
Sonstige Dienstleistungen								
Selbstständige	48,4	48,1	46,7	43,2	43,1	43,0	42,4	40,4
Mithelfende Familienangehörige	34,1	27,5	29,9	18,0	15,7	20,5	20,0	18,5
Beamte/Beamtinnen	38,6	37,7	37,3	37,8	37,9	37,2	37,9	37,1
Angestellte ¹⁾	35,6	34,7	33,7	32,8	32,5	32,5	32,3	31,7
Arbeiter/-innen ²⁾	33,4	31,4	30,2	28,5	27,4	27,0	26,9	26,3
Zusammen	36,9	35,8	35,0	33,9	33,5	33,3	33,2	32,5
Insgesamt								
Selbstständige	51,5	51,1	49,9	49,2	49,3	48,9	48,2	45,9
Mithelfende Familienangehörige	40,5	37,6	36,6	30,1	30,7	31,0	29,6	28,5
Beamte/Beamtinnen	38,2	37,4	37,0	37,5	37,6	37,0	37,7	36,8
Angestellte ¹⁾	36,5	35,7	34,8	34,3	34,0	33,9	33,8	33,1
Arbeiter/-innen ²⁾	36,4	35,7	34,7	33,8	33,3	32,8	32,7	32,2
Insgesamt	38,0	37,3	36,5	35,9	35,6	35,2	35,1	34,4

*) Klassifikation der Wirtschaftszweige, Ausgabe 1993 (WZ 93) ab 1995, Ausgabe 2003 (WZ 2003) ab 2003, Tiefengliederung für den Mikrozensus, basierend auf der Systematik der Wirtschaftszweige in der Europäischen Gemeinschaft (NACE Rev. 1) (siehe Band 1).

Daher sind direkte Vergleiche mit den Vorjahren nicht möglich.

1) Einschl. Auszubildende in anerkannten kaufmännischen und technischen Ausbildungsberufen.

2) Einschl. Auszubildende in anerkannten gewerblichen Ausbildungsberufen.

7 Lange Reihen

7.5.1 Erwerbstätige nach Stellung im Beruf und monatlichem Nettoeinkommen *)

Stellung im Beruf	Jahr	Insgesamt	Davon mit einem monatlichem Nettoeinkommen von ... bis unter ... EUR								
			unter 307	307 – 511	511 – 716	716 – 920	920 – 1 125	1 125 – 1 278	1 278 – 1 534	1 534 – 2 045	2 045 und mehr
		1 000	%								
Männlich											
Selbstständige ¹⁾	1989	1 374	2,1	2,7	5,2	7,2	13	7,6	10,4	16,5	35,3
	1990	1 435	2	2,3	4,6	5,8	11,5	7,1	10,1	16,9	39,6
	1991	1 481	1,7	2,2	3,9	5,0	8,4	7,5	10,9	18,8	41,6
	1993	1 548	1,6	2,0	3,2	3,9	6,9	7,1	10,7	19,0	45,6
	1994	1 583	1,7	1,9	3,2	4,2	6,7	7,0	10,0	18,9	46,4
	1995	1 621	1,7	1,7	3,2	4,0	6,4	6,3	10,1	17,6	48,9
	1996	1 750	2,8	2,5	3,8	4,8	7,0	6,8	9,6	17,8	44,9
	1998	1 844	2,8	3,0	4,0	4,7	6,9	6,1	9,8	17,7	45,2
	1999	1 849	2,5	2,7	3,4	4,5	6,5	6,1	9,2	17,8	47,3
	2000	1 867	2,3	2,6	3,6	3,9	5,9	5,9	9,2	17,4	49,3
	2001	1 864	2,4	2,2	3,4	3,9	5,8	5,6	8,7	17,6	50,3
Beamte	1989	1 852	10,1	1,4	3,0	8,1	12,7	9,,9	14,1	21,7	19,0
	1990	1 876	9,0	2,0	2,3	6,5	11,2	10,0	13,9	22,1	23,0
	1991	1 808	7,7	1,7	1,6	4,2	8,9	10,4	14,0	23,6	27,9
	1993	1 710	6,1	1,8	0,9	2,6	6,1	7,9	12,7	25,1	36,8
	1994	1 641	5,5	1,9	1,0	1,7	4,9	7,6	12,3	25,5	39,5
	1995	1 587	5,4	1,7	1,1	1,7	4,6	6,6	11,1	24,8	43,0
	1996	1 564	5,0	2,4	1,1	1,8	4,4	6,1	9,5	22,3	47,3
	1998	1 452	3,9	2,3	0,9	1,8	3,9	5,3	8,7	21,2	52,2
	1999	1 416	3,4	3,0	0,7	1,4	3,2	5,0	7,8	20,7	54,9
	2000	1 344	3,0	2,9	0,8	1,8	2,5	4,0	7,2	19,5	58,2
	2001	1 279	2,9	2,8	0,9	1,6	2,1	3,3	6,4	18,6	61,4
Angestellte ²⁾	1989	5 111	3,7	3,2	3,1	7,5	14,7	12,2	14,9	21,0	19,7
	1990	5 615	3,4	3,7	2,7	6,2	13,5	11,7	15,2	22,0	21,7
	1991	5 674	2,6	3,6	2,1	4,7	9,9	11,4	15,6	24,2	25,9
	1993	5 802	1,7	4,1	2,2	3,3	7,4	9,8	14,6	25,5	31,4
	1994	5 810	1,5	4,0	2,3	3,0	7,4	9,8	15,5	25,6	30,9
	1995	5 811	1,4	3,8	2,3	3,2	6,8	9,1	14,8	25,6	33,0
	1996	5 785	1,5	3,9	2,5	3,0	6,6	8,4	14,0	25,8	34,2
	1998	6 083	1,6	4,4	2,8	3,1	6,8	8,9	13,7	25,4	33,5
	1999	6 238	1,6	4,3	2,7	3,0	6,4	8,2	13,4	25,2	35,2
	2000	6 191	1,3	4,2	2,6	2,6	5,4	7,6	12,3	25,3	38,7
	2001	6 682	1,3	4,0	2,7	2,6	5,1	7,4	12,3	25,3	39,4

*) Ohne die Erwerbstätigen, die keine Angaben über ihre Einkommenslage gemacht haben bzw. kein eigenes Einkommen hatten sowie ohne selbstständige Landwirte in der Haupttätigkeit. Bis 1995: Ohne mithelfende Familienangehörige aller Wirtschaftsbereiche. Ab 1996 machen auch mithelfende Familienangehörige eine Angabe zum Einkommen.

1) Ab 1996 einschl. mithelfende Familienangehörige.

2) Einschl. Auszubildende in anerkannten kaufmännischen und technischen Ausbildungsberufen.

7 Lange Reihen

7.5.1 Erwerbstätige nach Stellung im Beruf und monatlichem Nettoeinkommen ^{*)}

Stellung im Beruf	Jahr	Insgesamt	Davon mit einem monatlichem Nettoeinkommen von ... bis unter ... EUR								
			unter 307	307 – 511	511 – 716	716 – 920	920 – 1 125	1 125 – 1 278	1 278 – 1 534	1 534 – 2 045	2 045 und mehr
		1 000	%								
noch M ä n n l i c h											
Arbeiter ³⁾	1989	7 454	6,7	3,1	5,4	20,9	33,6	15,8	9,7	4,2	0,7
	1990	7 441	5,8	3,4	3,9	15,5	32,8	18,7	13,0	6,0	0,9
	1991	7 490	4,6	3,6	2,8	11,0	26,0	23,3	17,9	9,3	1,6
	1993	7 372	3,2	4,3	2,3	6,6	19,6	23,6	23,4	14,6	2,4
	1994	6 988	3,0	4,6	2,5	6,1	18,0	22,7	24,0	16,4	2,8
	1995	6 934	2,9	4,5	2,7	5,4	16,3	21,6	24,5	18,5	3,5
	1996	6 944	3,1	4,4	2,8	5,3	15,1	20,0	23,9	21,2	4,2
	1998	6 540	3,1	4,9	3,1	5,2	13,5	18,1	22,8	24,1	5,2
	1999	6 519	3,2	5,0	3,3	5,0	12,3	17,2	22,5	25,3	6,2
	2000	6 663	3,1	5,0	3,2	4,5	11,1	16,2	22,2	27,4	7,3
	2001	6 248	3,0	5,0	3,3	3,8	9,8	15,1	21,8	29,4	8,8
Zusammen	1989	15 792	5,7	2,9	4,3	13,9	23,2	13,2	12,0	12,8	12,0
	1990	16 367	5,0	3,3	3,4	10,4	21,8	14,3	13,6	14,3	14,0
	1991	16 453	4,0	3,3	2,5	7,5	17,0	16,4	16,0	16,9	16,5
	1993	16 432	2,8	3,7	2,2	4,7	12,7	15,6	18,0	20,0	20,3
	1994	16 021	2,6	3,9	2,3	4,3	11,7	14,9	18,3	20,9	21,1
	1995	15 952	2,5	3,7	2,5	4,1	10,7	14,0	18,2	21,7	22,8
	1996	16 044	2,7	3,8	2,6	4,1	10,1	13,0	17,4	22,6	23,7
	1998	15 920	2,5	4,3	2,9	4,0	9,3	12,0	16,5	23,6	24,9
	1999	16 023	2,5	4,3	2,9	3,9	8,5	11,3	16,1	24,0	26,5
	2000	16 065	2,3	4,2	2,8	3,4	7,6	10,7	15,6	24,8	28,5
	2001	16 073	2,2	4,1	2,9	3,2	6,8	9,8	15,1	25,5	30,5

^{*)} Ohne die Erwerbstätigen, die keine Angaben über ihre Einkommenslage gemacht haben bzw. kein eigenes Einkommen hatten sowie ohne selbstständige Landwirte in der Haupttätigkeit. Bis 1995: Ohne mithelfende Familienangehörige aller Wirtschaftsbereiche. Ab 1996 machen auch mithelfende Familienangehörige eine Angabe zum Einkommen.

³⁾ Einschl. Auszubildende in anerkannten gewerblichen Ausbildungsberufen.

7 Lange Reihen

7.5.1 Erwerbstätige nach Stellung im Beruf und monatlichem Nettoeinkommen ^{*)}

Stellung im Beruf	Jahr	Insgesamt	Davon mit einem monatlichem Nettoeinkommen von ... bis unter ... EUR								
			unter 307	307 – 511	511 – 716	716 – 920	920 – 1 125	1 125 – 1 278	1 278 – 1 534	1 534 – 2 045	2 045 und mehr
		1 000	%								
Weiblich											
Selbstständige ¹⁾	1989	492	13,7	11,3	14,6	13	14,1	6,5	6,6	8	12,2
	1990	524	16	11	12,6	10,2	14,2	6,7	7,9	8,8	12,8
	1991	561	14,7	10,0	11,2	10,9	11,9	7,4	8,9	10,8	14,1
	1993	581	12,8	8,4	9,1	9,5	11,9	8,2	10,1	12,3	17,7
	1994	606	12,9	8,9	9,8	9,4	11,4	8,2	9,7	12,2	17,5
	1995	615	12,6	8,1	9,1	8,9	11,1	8,5	9,3	13,0	19,4
	1996	817	22,6	10,3	9,3	8,3	9,0	6,7	8,2	10,5	15,0
	1998	877	19,1	13,5	9,9	8,1	9,3	6,6	8,1	10,1	15,3
	1999	846	16,8	11,6	9,2	8,6	9,4	7,0	8,7	11,5	17,2
	2000	861	15,9	11,6	8,7	8,1	8,9	6,9	8,7	11,6	19,6
	2001	929	15,3	13,3	8,6	8,2	8,6	6,6	8,3	11,7	19,4
Beamtinnen	1989	493	1,3	3,9	9,7	15,7	18,4	11,8	12,8	21,3	5,2
	1990	533	1,4	4,0	8,2	12,0	18,3	11,1	12,9	23,1	8,9
	1991	535	1,4	2,4	7,4	10,1	15,1	13,3	13,6	24,6	12,1
	1993	566	1,4	1,5	6,0	7,8	13,3	12,8	14,8	22,8	19,7
	1994	593	2,0	1,4	5,4	8,0	12,0	11,6	14,6	23,7	21,4
	1995	595	1,9	1,1	4,4	7,3	10,7	11,9	15,2	24,1	23,4
	1996	614	3,0	1,6	3,7	6,4	10,2	11,8	14,0	22,2	27,0
	1998	628	3,2	1,3	3,3	6,3	9,7	9,9	14,6	23,7	28,0
	1999	634	3,3	1,3	3,1	6,3	8,3	9,4	13,5	25,0	29,7
	2000	624	3,3	1,2	2,4	6,5	6,4	8,1	14,0	25,0	33,1
	2001	627	3,0	1,2	2,5	6,8	6,8	6,8	11,9	25,3	35,6
Angestellte ²⁾	1989	5 976	11,4	15,6	19,0	21,4	17,9	6,4	4,2	2,9	1,3
	1990	6 513	11,7	15,1	16,9	19,3	18,8	7,7	5,2	3,6	1,6
	1991	6 665	10,1	13,9	15,1	18,0	18,1	10,6	7,1	5,0	2,1
	1993	7 104	8,7	12,3	13,7	14,6	17,9	13,0	10,0	6,9	3,0
	1994	7 083	8,9	11,7	13,5	13,9	18,2	13,3	10,4	7,0	3,2
	1995	7 079	8,8	10,9	13,3	13,6	17,8	13,4	11,2	7,6	3,4
	1996	7 324	9,6	11,8	12,3	12,3	17,2	13,3	11,6	8,2	3,6
	1998	7 380	8,5	13,9	12,2	12,1	16,4	13,2	11,5	8,5	3,9
	1999	7 656	8,4	13,7	12,3	11,6	15,4	13,2	11,9	9,1	4,4
	2000	7 755	7,9	13,1	12,0	10,5	14,3	13,3	13,1	10,6	5,2
	2001	8 018	7,3	12,6	12,1	10,5	13,4	12,7	13,7	12,2	5,6

^{*)} Ohne die Erwerbstätigen, die keine Angaben über ihre Einkommenslage gemacht haben bzw. kein eigenes Einkommen hatten sowie ohne selbstständige Landwirte in der Haupttätigkeit. Bis 1995: Ohne mithelfende Familienangehörige aller Wirtschaftsbereiche. Ab 1996 machen auch mithelfende Familienangehörige eine Angabe zum Einkommen.

1) Ab 1996 einschl. mithelfende Familienangehörige.

2) Einschl. Auszubildende in anerkannten kaufmännischen und technischen Ausbildungsberufen.

7 Lange Reihen

7.5.1 Erwerbstätige nach Stellung im Beruf und monatlichem Nettoeinkommen ^{*)}

Stellung im Beruf	Jahr	Insgesamt	Davon mit einem monatlichem Nettoeinkommen von ... bis unter ... EUR								
			unter 307	307 – 511	511 – 716	716 – 920	920 – 1 125	1 125 – 1 278	1 278 – 1 534	1 534 – 2 045	2 045 und mehr
		1 000	%								

noch Weiblich

Arbeiterinnen ³⁾	1989	2 823	20,7	22,1	27,0	21,1	7,1	1,3	0,5	0,2	/
	1990	3 084	24,3	20,1	23,0	20,7	9,0	1,7	0,8	0,3	/
	1991	3 089	21,4	19,1	21,0	22,0	11,2	3,3	1,1	0,6	/
	1993	2 899	19,6	18,8	18,3	20,2	14,7	5,4	2,1	0,7	0,2
	1994	2 809	20,4	18,5	17,6	18,1	15,8	6,1	2,3	1,0	0,2
	1995	2 794	20,9	17,9	17,6	17,9	15,6	6,3	2,5	1,0	0,2
	1996	2 833	22,9	17,5	16,1	16,6	15,5	6,8	3,2	1,2	0,3
	1998	2 821	21,3	20,8	15,1	15,1	15,1	7,1	3,7	1,5	0,5
	1999	2 908	22,0	21,5	14,8	13,5	14,2	7,5	4,2	1,8	0,5
	2000	2 990	20,7	22,1	14,8	13,6	13,7	8,1	4,3	2,0	0,6
	2001	2 908	20,6	21,6	14,8	12,7	13,2	8,5	5,4	2,6	0,5
Zusammen	1989	9 783	13,7	16,6	20,6	20,6	14,6	5,2	3,7	3,3	1,7
	1990	10 654	15,0	15,8	18,0	18,9	15,7	6,1	4,4	3,9	2,1
	1991	10 850	13,1	14,6	16,2	18,4	15,7	8,5	5,8	5,0	2,7
	1993	11 150	11,4	13,2	14,2	15,5	16,5	10,7	8,2	6,4	3,9
	1994	11 091	11,7	12,7	13,9	14,4	16,9	11,1	8,5	6,7	4,2
	1995	11 083	11,7	12,0	13,7	14,1	16,5	11,3	9,1	7,1	4,5
	1996	11 587	13,4	12,6	12,6	12,8	15,9	11,2	9,4	7,4	4,8
	1998	11 706	12,1	14,8	12,2	12,2	15,2	11,0	9,6	7,7	5,2
	1999	12 043	12,0	14,8	12,2	11,6	14,3	11,2	9,9	8,3	5,7
	2000	12 230	11,3	14,6	12,0	10,9	13,4	11,3	10,7	9,3	6,5
	2001	12 481	10,8	14,2	12,0	10,7	12,6	12,0	11,3	10,6	6,9

^{*)} Ohne die Erwerbstätigen, die keine Angaben über ihre Einkommenslage gemacht haben bzw. kein eigenes Einkommen hatten sowie ohne selbstständige Landwirte in der Haupttätigkeit. Bis 1995: Ohne mithelfende Familienangehörige aller Wirtschaftsbereiche. Ab 1996 machen auch mithelfende Familienangehörige eine Angabe zum Einkommen.

³⁾ Einschl. Auszubildende in anerkannten gewerblichen Ausbildungsberufen.

7 Lange Reihen

7.5.1 Erwerbstätige nach Stellung im Beruf und monatlichem Nettoeinkommen *)

Stellung im Beruf	Jahr	Insgesamt	Davon mit einem monatlichem Nettoeinkommen von ... bis unter ... EUR								
			unter 307	307 – 511	511 – 716	716 – 920	920 – 1 125	1 125 – 1 278	1 278 – 1 534	1 534 – 2 045	2 045 und mehr
		1 000	%								
I n s g e s a m t											
Selbstständige ¹⁾	1989	1 866	5,2	5	7,7	8,7	13,3	7,3	9,4	14,2	29,2
	1990	1 959	5,8	4,6	6,8	7	12,2	6,9	9,5	14,7	32,5
	1991	2 042	5,3	4,4	5,9	6,6	9,3	7,5	10,3	16,6	34,1
	1993	2 129	4,7	3,8	4,8	5,4	8,3	7,4	10,5	17,2	38,0
	1994	2 189	4,8	3,8	5,0	5,7	8,0	7,3	9,9	17,0	38,4
	1995	2 235	4,6	3,5	4,8	5,4	7,7	6,9	9,9	16,4	40,8
	1996	2 568	9,1	5,0	5,6	5,9	7,6	6,8	9,2	15,5	35,4
	1998	2 721	8,0	6,4	5,9	5,8	7,7	6,3	9,2	15,3	35,5
	1999	2 695	7,0	5,5	5,2	5,8	7,4	6,4	9,1	15,8	37,8
	2000	2 728	6,6	5,4	5,2	5,2	6,8	6,2	9,1	15,5	39,9
	2001	2 793	6,7	5,9	5,2	5,4	6,7	5,9	8,5	15,7	40,0
	Beamte/Beamtinnen	1989	2 345	8,3	1,9	4,4	9,7	13,9	10,3	13,8	21,6
1990		2 409	7,3	2,5	3,6	7,7	38 211,0	10,2	13,7	22,3	19,9
1991		2 343	6,2	1,9	2,9	5,6	10,3	11,1	13,9	23,9	24,3
1993		2 276	5,0	1,7	2,2	3,9	7,9	9,1	13,2	24,5	32,6
1994		2 234	4,6	1,8	2,2	3,4	6,8	8,7	12,9	25,0	34,7
1995		2 182	4,4	1,5	2,0	3,2	6,3	8,1	12,2	24,7	37,7
1996		2 178	4,4	2,2	1,8	3,1	6,0	7,7	10,8	22,3	41,6
1998		2 080	3,7	2,0	1,6	3,1	5,6	6,7	10,5	22,0	44,9
1999		2 050	3,4	2,5	1,5	2,9	4,8	6,3	9,5	22,1	47,1
2000		1 969	3,1	2,4	1,3	3,3	3,8	5,3	9,4	21,3	50,2
2001		1 905	2,9	2,2	1,4	3,3	3,7	4,5	8,2	20,8	52,9
Angestellte ²⁾		1989	11 087	7,9	9,9	11,6	15,0	16,4	9,1	9,1	11,2
	1990	12 128	7,9	9,8	10,3	13,3	16,3	9,5	9,8	12,1	10,9
	1991	12 339	6,6	9,2	9,1	11,8	14,3	11,0	11,0	13,8	13,0
	1993	12 906	5,6	8,6	8,5	9,5	13,2	11,5	12,1	15,2	15,7
	1994	12 893	5,6	8,2	8,4	9,0	13,3	11,7	12,7	15,4	15,7
	1995	12 890	5,5	7,7	8,4	8,9	12,8	11,5	12,8	15,7	16,7
	1996	13 109	6,0	8,3	8,0	8,2	12,5	11,2	12,7	16,0	17,1
	1998	13 463	5,3	9,6	7,9	8,0	12,1	11,2	12,5	16,1	17,3
	1999	13 894	5,3	9,5	8,0	7,7	11,4	11,0	12,6	16,3	18,2
	2000	13 946	5,0	9,1	7,9	6,9	10,4	10,8	12,8	17,2	20,1
	2001	14 700	4,6	8,7	7,8	6,9	9,6	10,3	13,0	18,1	20,9

*) Ohne die Erwerbstätigen, die keine Angaben über ihre Einkommenslage gemacht haben bzw. kein eigenes Einkommen hatten sowie ohne selbstständige Landwirte in der Haupttätigkeit. Bis 1995: Ohne mithelfende Familienangehörige aller Wirtschaftsbereiche. Ab 1996 machen auch mithelfende Familienangehörige eine Angabe zum Einkommen.

1) Ab 1996 einschl. mithelfende Familienangehörige.

2) Einschl. Auszubildende in anerkannten kaufmännischen und technischen Ausbildungsberufen.

7 Lange Reihen

7.5.1 Erwerbstätige nach Stellung im Beruf und monatlichem Nettoeinkommen ^{*)}

Stellung im Beruf	Jahr	Insgesamt	Davon mit einem monatlichem Nettoeinkommen von ... bis unter ... EUR								
			unter 307	307 – 511	511 – 716	716 – 920	920 – 1 125	1 125 – 1 278	1 278 – 1 534	1 534 – 2 045	2 045 und mehr
		1 000	%								

noch I n s g e s a m t

Arbeiter/-innen ³⁾	1989	10 277	10,5	8,3	11,3	20,9	26,3	11,9	7,2	3,1	0,5
	1990	10 525	11,2	8,3	9,5	17,0	25,8	13,7	9,4	4,3	0,7
	1991	10 579	9,5	8,1	8,1	14,2	21,7	17,5	13,0	6,8	1,2
	1993	10 271	7,8	8,4	6,8	10,4	18,2	18,5	17,4	10,7	1,8
	1994	9 797	8,0	8,6	6,8	9,5	17,3	17,9	17,7	12,0	2,0
	1995	9 728	8,1	8,3	7,0	9,0	16,1	17,2	18,2	13,5	2,5
	1996	9 777	8,9	8,2	6,6	8,6	15,2	16,2	17,9	15,4	3,1
	1998	9 361	8,6	9,7	6,7	8,2	14,0	14,8	17,1	17,3	3,8
	1999	9 427	9,0	10,1	6,9	7,6	12,9	14,2	16,9	18,0	4,4
	2000	9 653	8,5	10,3	6,8	7,3	11,9	13,7	16,7	19,5	5,2
	2001	9 156	8,6	10,3	6,9	6,7	10,8	13,0	16,6	20,9	6,2
Insgesamt	1989	25 576	8,8	8,1	10,6	16,4	19,9	10,2	8,8	9,1	8,1
	1990	27 021	9,0	8,2	9,1	13,8	19,4	11,0	10,0	10,2	9,3
	1991	27 303	7,6	7,8	8,0	11,8	16,5	13,2	12,0	12,2	11,0
	1993	27 582	6,3	7,6	7,1	9,1	14,2	13,6	14,0	14,5	13,6
	1994	27 113	6,3	7,5	7,1	8,5	13,8	13,4	14,3	15,1	14,2
	1995	27 035	6,2	7,1	7,1	8,2	13,1	12,9	14,4	15,7	15,3
	1996	27 631	7,2	7,5	6,8	7,7	12,5	12,3	14,1	16,2	15,8
	1998	27 625	6,6	8,7	6,8	7,5	11,8	11,6	13,6	16,9	16,6
	1999	28 065	6,6	8,8	6,9	7,2	11,0	11,3	13,5	17,3	17,6
	2000	28 295	6,2	8,7	6,8	6,7	10,1	11,0	13,5	18,1	19,0
	2001	28 554	6,0	8,5	6,8	6,4	9,3	10,3	13,4	19,0	20,2

^{*)} Ohne die Erwerbstätigen, die keine Angaben über ihre Einkommenslage gemacht haben bzw. kein eigenes Einkommen hatten sowie ohne selbstständige Landwirte in der Haupttätigkeit. Bis 1995: Ohne mithelfende Familienangehörige aller Wirtschaftsbereiche. Ab 1996 machen auch mithelfende Familienangehörige eine Angabe zum Einkommen.

³⁾ Einschl. Auszubildende in anerkannten gewerblichen Ausbildungsberufen.

7 Lange Reihen

7.5.2 Erwerbstätige nach Stellung im Beruf und monatlichem Nettoeinkommen ^{*)}

Stellung im Beruf	Jahr	Ins- gesamt	Davon mit einem monatlichem Nettoeinkommen von ... bis unter ... EUR								
			unter 300	300 – 500	500 – 700	700 – 900	900 – 1 100	1 100 – 1 300	1 300 – 1 500	1 500 – 2 000	2 000 und mehr
		1 000	%								
Männlich											
Selbständige ¹⁾	2002	1 869	2,1	2,0	3,0	3,6	6,0	5,9	7,3	15,1	55,2
	2003	1 905	2,7	2,4	3,3	3,7	6,2	5,9	6,8	15,5	53,5
Beamte	2002	1 242	2,2	2,6	0,8	1,1	2,0	3,0	4,8	16,2	67,3
	2003	1 229	2,4	2,6	0,6	1,6	2,0	3,5	4,6	15,8	67,0
Angestellte ²⁾	2002	6 742	1,3	3,4	2,8	2,5	4,4	8,0	9,9	23,0	44,7
	2003	6 734	1,3	3,5	2,9	2,5	4,3	8,2	9,8	22,8	44,6
Arbeiter ³⁾	2002	5 974	3,0	4,5	3,4	3,6	8,3	15,9	18,4	29,9	13,2
	2003	5 720	3,0	4,8	3,5	3,6	7,8	15,6	18,1	29,8	14,0
Zusammen	2002	15 827	2,1	3,6	2,9	2,9	5,8	10,3	12,4	24,1	35,8
	2003	15 589	2,2	3,8	3,0	3,0	5,6	10,3	12,1	23,9	36,2
Weiblich											
Selbständige ¹⁾	2002	923	14,1	11,9	8,2	7,5	9,4	7,3	6,9	12,1	22,7
	2003	932	13,0	12,1	9,1	7,4	9,7	7,4	6,5	11,7	23,0
Beamtinnen	2002	627	2,4	1,2	2,0	4,7	6,9	6,0	9,0	23,6	44,3
	2003	648	2,5	1,7	1,5	4,4	6,3	6,9	8,2	24,1	44,4
Angestellte ²⁾	2002	8 132	6,8	11,7	11,2	9,8	12,5	14,3	11,5	13,7	8,4
	2003	8 161	6,5	12,2	11,0	10,2	12,6	14,4	11,6	13,9	7,7
Arbeiterinnen ³⁾	2002	2 792	18,9	22,0	13,7	11,8	13,2	10,7	5,2	3,5	1,0
	2003	2 731	18,1	22,6	13,9	12,3	13,0	10,3	5,4	3,6	0,9
Zusammen	2002	12 474	9,8	13,5	11,1	9,8	12,2	12,6	9,7	11,8	9,6
	2003	12 471	9,3	13,9	11,0	10,1	12,1	12,6	9,7	12,0	9,3
Insgesamt											
Selbständige ¹⁾	2002	2 793	6,1	5,3	4,7	4,9	7,1	6,3	7,1	14,1	44,4
	2003	2 836	6,1	5,6	5,2	4,9	7,4	6,4	6,7	14,2	43,5
Beamte/Beamtinnen	2002	1 869	2,3	2,1	1,2	2,3	3,6	4,0	6,2	18,7	59,6
	2003	1 877	2,4	2,3	0,9	2,5	3,5	4,7	5,8	18,7	59,2
Angestellte ²⁾	2002	14 874	4,3	8,0	7,4	6,5	8,8	11,4	10,8	17,9	24,9
	2003	14 895	4,1	8,3	7,4	6,7	8,8	11,6	10,8	17,9	24,4
Arbeiter/-innen ³⁾	2002	8 766	8,0	10,1	6,7	6,2	9,8	14,2	14,2	21,5	9,3
	2003	8 451	7,8	10,6	6,8	6,4	9,5	13,9	14,0	21,3	9,8
Insgesamt	2002	28 301	5,5	8,0	6,5	6,0	8,6	11,3	11,2	18,7	24,3
	2003	28 060	5,3	8,3	6,6	6,2	8,5	11,3	11,0	18,6	24,3

*) Ohne die Erwerbstätigen, die keine Angaben über ihre Einkommenslage gemacht haben
bzw. kein eigenes Einkommen hatten sowie ohne selbstständige Landwirte in der Haupttätigkeit.

1) Einschl. mithelfende Familienangehörige.

2) Einschl. Auszubildende in anerkannten kaufmännischen und technischen Ausbildungsberufen.

3) Einschl. Auszubildende in anerkannten gewerblichen Ausbildungsberufen.

7 Lange Reihen

7.6 Erwerbspersonen auf 100 Männer bzw. Frauen nach Altersgruppen (Erwerbsquoten)

7.6.1 Insgesamt

Jahr	Ins- gesamt ¹⁾	Davon im Alter von ... bis unter ... Jahren											
		15 – 20	20 – 25	25 – 30	30 – 35	35 – 40	40 – 45	45 – 50	50 – 55	55 – 60	60 – 65	15 – 65	65 und mehr
Männlich													
zusammen													
1989	60,4	43,2	79,6	87,0	95,9	97,5	97,5	96,6	93,0	78,6	34,2	82,2	4,5
1991	60,0	40,7	77,8	86,8	95,7	97,4	97,2	95,9	92,9	81,4	35,0	82,2	5,1
1994	58,7	36,5	76,7	86,1	95,7	97,1	97,4	96,1	92,4	79,8	33,4	81,8	4,7
1997	57,3	32,8	75,9	86,5	95,4	96,5	96,5	95,5	91,0	78,2	32,8	80,5	5,1
1999	56,9	34,5	76,6	87,6	95,8	97,1	96,1	95,2	91,2	78,6	33,7	80,3	5,0
2001	56,1	33,8	76,7	87,7	95,7	96,8	96,4	95,0	90,9	78,3	34,5	80,1	5,0
2002	55,8	33,0	75,1	86,8	95,8	96,8	96,6	95,2	91,2	79,9	36,3	80,2	5,0
2003	55,7	32,5	74,2	86,4	95,9	96,9	96,4	95,3	91,6	81,1	37,8	80,4	5,0
Weiblich													
zusammen													
1989	37,1	38,4	74,1	69,3	62,9	64,4	64,8	61,8	54,4	40,9	11,2	55,5	1,7
1991	38,8	34,8	73,4	70,8	66,5	68,8	70,5	67,2	58,6	44,4	12,2	58,4	2,0
1994	39,4	30,5	70,9	73,0	69,3	70,7	73,7	70,4	62,7	47,1	12,0	60,0	1,7
1997	39,6	26,6	66,6	73,7	70,9	71,9	75,3	73,6	65,4	50,7	13,7	60,3	2,0
1999	40,5	27,7	68,1	74,4	74,3	74,4	77,2	75,8	68,4	53,1	14,4	61,7	1,9
2001	41,2	28,7	68,0	74,8	75,4	76,7	79,2	78,4	70,1	55,2	16,4	63,2	1,9
2002	41,4	27,5	67,0	74,4	76,1	77,0	79,7	79,4	71,6	56,4	17,9	63,6	2,0
2003	41,9	26,7	67,2	74,7	77,1	77,9	80,6	79,8	73,1	57,9	19,0	64,5	2,1
ledig													
1989	36,5	38,3	77,9	84,1	90,5	91,4	91,5	88,8	84,0	71,6	20,5	67,2	3,0
1991	35,3	34,6	76,9	84,2	90,2	91,6	90,1	88,0	83,7	74,2	18,8	67,3	3,0
1994	34,5	30,2	74,4	83,7	90,6	91,5	91,6	88,2	85,0	74,1	20,7	67,4	2,7
1997	33,4	26,3	70,2	84,0	89,7	91,5	91,8	89,1	84,4	72,2	19,4	64,8	2,7
1999	34,1	27,5	71,2	84,5	91,4	91,6	90,5	90,0	84,6	72,4	16,3	65,4	2,6
2001	34,9	28,6	70,9	85,1	92,1	92,4	91,9	89,8	84,7	72,6	23,8	66,7	2,9
2002	35,2	27,3	69,8	84,2	92,0	92,6	91,3	89,5	84,3	74,5	25,8	66,2	3,0
2003	35,6	26,5	69,7	83,8	92,1	92,6	91,0	90,5	84,9	76,3	27,4	66,1	2,9
verheiratet													
1989	43,7	41,4	60,2	58,9	55,2	58,6	59,9	56,8	49,5	36,2	9,9	49,9	2,2
1991	47,2	43,4	61,9	60,5	59,2	63,7	66,6	63,0	54,2	40,0	10,7	54,0	2,7
1994	48,5	41,5	58,9	63,2	61,5	65,5	69,5	66,4	58,7	43,0	10,5	56,3	2,2
1997	49,2	37,3	53,4	63,6	63,2	66,5	71,3	70,2	61,7	46,4	12,4	57,6	2,5
1999	50,3	38,8	54,8	63,7	66,6	69,3	73,7	72,6	65,0	49,2	13,2	59,4	2,3
2001	51,0	33,9	54,4	63,4	67,4	71,4	75,8	75,6	67,2	51,4	14,7	61,0	2,3
2002	51,2	37,8	53,1	63,1	68,0	71,7	76,2	76,6	68,7	52,6	16,2	61,7	2,4
2003	51,7	37,9	54,7	63,7	69,4	72,5	77,2	76,9	70,4	54,0	17,2	63,0	2,6
verwitwet/geschieden													
1989	21,5	/	79,7	79,6	78,5	86,8	85,1	81,3	70,3	49,3	11,5	58,1	1,2
1991	23,3	/	66,5	78,7	80,9	85,9	87,6	83,9	74,3	53,8	14,2	62,1	1,5
1994	24,3	/	75,5	77,1	82,6	86,0	89,7	85,6	76,4	56,4	14,1	64,1	1,3
1997	25,4	/	55,8	72,5	77,9	85,6	88,2	86,2	77,7	62,7	16,2	64,6	1,4
1999	26,3	/	72,8	74,5	82,6	85,3	87,8	86,8	78,7	64,7	17,8	65,2	1,5
2001	27,0	/	64,5	76,5	81,5	87,4	88,3	86,5	78,7	66,1	20,0	66,2	1,6
2002	27,7	/	61,5	75,2	83,4	86,3	88,9	87,8	80,8	66,5	21,7	67,6	1,6
2003	28,2	/	62,3	74,8	83,3	87,8	89,1	87,4	81,1	68,1	23,0	68,6	1,6

1) Die Ingesamt-Quoten zeigen die Anteile der Erwerbspersonen an der gesamten Bevölkerung entsprechenden Geschlechts und Familienstands.

7 Lange Reihen

7.6 Erwerbspersonen auf 100 Männer bzw. Frauen nach Altersgruppen (Erwerbsquoten)

7.6.2 Deutsche

Jahr	Ins- gesamt ¹⁾	Davon im Alter von ... bis unter ... Jahren											
		15 – 20	20 – 25	25 – 30	30 – 35	35 – 40	40 – 45	45 – 50	50 – 55	55 – 60	60 – 65	15 – 65	65 und mehr
Männlich													
zusammen													
1989	60,1	43,8	79,4	87,2	96,6	97,8	97,7	96,7	93,1	78,4	33,7	82,1	4,4
1991	59,8	40,8	77,6	87,0	96,4	97,8	97,4	96,2	93,1	81,3	34,4	82,2	5,0
1994	58,3	36,3	75,9	85,9	96,3	97,7	97,6	96,4	92,7	79,8	32,8	81,8	4,6
1997	57,0	32,9	75,8	86,5	96,1	97,2	96,9	95,8	91,6	78,5	32,5	80,7	5,0
1999	56,5	34,9	77,1	87,9	96,5	97,7	96,7	95,6	91,6	78,8	33,2	80,4	5,0
2001	55,6	34,1	76,8	87,6	96,4	97,4	96,8	95,2	91,3	78,6	34,4	80,2	4,9
2002	55,2	33,5	75,4	86,9	96,4	97,4	96,8	95,6	91,6	80,3	36,2	80,4	4,9
2003	55,0	33,0	74,4	86,4	96,7	97,4	96,7	95,4	92,0	81,6	37,6	80,5	4,9
Weiblich													
zusammen													
1989	37,1	39,4	75,9	70,8	64,0	65,1	65,7	62,3	54,3	40,5	11,0	55,9	1,6
1991	38,9	35,4	75,6	73,0	67,7	69,9	71,7	67,9	58,7	44,2	12,1	59,0	2,0
1994	39,4	30,2	74,1	75,5	71,0	72,3	75,0	71,7	63,3	47,2	11,8	60,9	1,7
1997	39,8	26,7	69,6	77,8	73,6	73,7	77,3	75,1	66,7	50,9	13,6	61,6	1,9
1999	40,7	27,9	70,8	79,3	77,3	76,5	78,8	77,5	70,0	53,5	14,3	62,9	1,9
2001	41,3	29,0	70,6	80,1	78,7	78,8	80,8	79,8	71,5	56,0	16,3	64,5	1,9
2002	41,5	27,8	69,8	79,8	79,5	79,2	81,2	80,7	73,0	57,4	17,9	65,0	2,0
2003	41,9	27,0	69,7	79,5	80,8	79,9	82,1	81,2	74,5	59,1	19,1	65,9	2,1
ledig													
1989	37,9	39,1	78,4	84,6	91,3	91,6	91,8	88,6	83,8	71,5	20,3	68,1	3,0
1991	36,7	35,1	77,3	84,8	90,5	92,4	89,8	88,2	83,8	74,5	18,5	68,5	2,9
1994	35,9	30,0	75,2	84,2	91,4	92,4	91,8	88,2	85,2	74,1	20,3	68,6	2,8
1997	34,8	26,5	70,6	85,0	90,6	91,9	92,3	89,6	84,0	72,1	19,2	66,2	2,7
1999	35,5	27,7	72,0	85,7	92,2	92,1	91,3	90,4	84,4	71,9	16,0	66,7	2,6
2001	36,2	28,9	71,7	86,6	93,0	93,1	92,5	89,7	84,7	72,5	23,7	67,9	2,8
2002	36,3	27,7	70,6	85,6	92,8	93,2	91,7	90,0	84,7	74,2	25,3	67,4	3,0
2003	36,7	26,9	70,3	85,0	93,3	93,0	91,5	90,8	85,4	77,0	27,3	67,3	2,9
verheiratet													
1989	43,4	58,4	65,2	60,6	56,1	59,2	60,7	57,4	49,4	35,9	9,8	50,1	2,2
1991	47,1	62,2	68,8	63,0	60,4	64,7	67,7	63,7	54,3	39,9	10,6	54,4	2,6
1994	48,4	52,4	68,5	66,7	63,2	67,1	71,0	67,7	59,2	43,1	10,3	57,1	2,1
1997	49,5	50,5	64,1	69,3	66,0	68,3	73,4	71,7	63,1	46,7	12,3	59,0	2,4
1999	50,6	50,7	63,0	71,0	69,9	71,6	75,4	74,3	66,9	49,7	13,1	60,8	2,3
2001	51,3	47,6	63,8	71,1	71,2	73,7	77,5	77,2	68,8	52,1	14,6	62,5	2,3
2002	51,4	/	63,4	71,4	71,8	74,1	77,7	77,9	70,2	53,6	16,3	63,3	2,4
2003	51,9	/	65,0	71,2	73,6	74,6	78,8	78,5	71,9	55,3	17,2	64,6	2,5
verwitwet/geschieden													
1989	20,8	/	79,7	80,4	78,1	87,2	85,2	81,4	70,0	48,7	11,4	57,5	1,2
1991	22,4	/	65,6	79,0	80,9	85,9	88,2	83,8	74,1	53,4	14,1	61,5	1,4
1994	23,3	/	75,9	77,0	82,7	86,2	89,9	86,1	76,5	56,2	14,0	63,6	1,2
1997	24,5	/	/	74,7	78,9	86,5	88,9	87,0	78,3	62,8	16,3	64,5	1,4
1999	25,4	/	/	76,0	82,8	86,0	89,0	88,1	79,5	65,0	17,6	65,1	1,5
2001	25,9	/	/	77,0	82,2	88,1	89,3	87,5	79,2	66,9	20,0	66,2	1,5
2002	26,7	/	67,2	74,9	84,5	87,5	90,2	88,7	81,6	67,4	21,8	67,9	1,6
2003	27,1	/	63,8	74,1	85,1	88,6	90,2	87,8	81,7	68,7	23,0	68,7	1,6

1) Die Insgesamt-Quoten zeigen die Anteile der Erwerbspersonen an der gesamten Bevölkerung entsprechenden Geschlechts und Familienstands.

7 Lange Reihen

7.6 Erwerbspersonen auf 100 Männer bzw. Frauen nach Altersgruppen (Erwerbsquoten)

7.6.3 Ausländer

Jahr	Ins- gesamt ¹⁾	Davon im Alter von . . . bis unter . . . Jahren											
		15 – 20	20 – 25	25 – 30	30 – 35	35 – 40	40 – 45	45 – 50	50 – 55	55 – 60	60 – 65	15 – 65	65 und mehr
Männlich													
zusammen													
1989	63,6	38,5	81,6	85,7	89,6	94,4	96,5	96,5	92,2	83,2	48,5	83,7	/
1991	62,2	40,0	79,4	85,2	89,4	93,4	95,8	93,7	91,4	83,1	48,8	82,0	11,3
1994	61,9	37,4	81,0	87,0	91,7	92,7	95,3	94,1	89,9	80,0	41,9	81,5	10,0
1997	59,6	32,0	76,8	86,5	90,6	91,8	93,1	93,4	86,8	75,9	37,8	79,1	9,9
1999	59,3	32,1	74,5	86,4	91,3	92,3	91,1	91,8	88,3	76,9	39,9	79,1	6,9
2001	60,4	32,3	76,3	88,2	91,4	92,7	92,3	92,4	87,9	76,7	36,2	79,7	7,5
2002	60,3	29,5	73,9	86,2	92,3	92,7	94,3	92,1	87,3	77,1	37,3	79,3	7,0
2003	60,7	28,7	73,0	86,5	91,8	93,4	93,0	93,6	88,2	76,9	39,7	79,5	6,3
Weiblich													
zusammen													
1989	37,1	30,0	53,2	51,1	51,1	58,8	58,2	54,9	56,5	52,8	19,4	50,9	/
1991	38,0	31,7	53,3	49,0	53,1	60,0	62,1	59,4	57,1	47,1	18,2	51,7	/
1994	38,9	31,9	54,4	54,6	54,0	57,6	63,8	61,0	55,4	45,6	18,6	52,7	/
1997	37,3	26,2	53,3	50,7	50,2	55,9	59,5	62,4	53,5	46,3	16,2	50,0	/
1999	38,3	26,8	54,7	51,2	52,9	55,5	62,3	62,7	54,4	46,6	18,2	51,1	/
2001	39,9	26,2	53,8	53,4	54,0	58,3	64,1	65,5	58,4	46,3	17,9	52,6	/
2002	40,4	25,1	52,3	53,5	55,8	58,6	64,7	67,5	59,8	46,1	17,6	52,7	/
2003	41,5	24,1	53,2	55,1	57,5	62,0	65,5	66,3	61,9	46,7	19,0	53,8	/
ledig													
1989	21,6	30,2	68,5	73,6	74,6	89,2	88,3	91,6	/	/	/	53,4	/
1991	21,4	31,4	69,1	69,9	82,2	79,1	93,1	84,4	/	/	/	52,3	/
1994	23,6	31,2	66,7	77,0	76,8	77,9	90,2	89,1	81,6	/	/	54,9	/
1997	22,5	25,7	66,4	71,1	73,6	83,2	82,8	82,8	88,6	/	/	51,7	/
1999	22,7	26,5	64,5	70,7	77,2	82,7	73,6	85,1	87,5	79,4	/	52,4	/
2001	24,3	26,4	64,2	71,9	78,4	77,6	79,8	91,5	85,3	/	/	54,4	/
2002	25,2	24,3	63,2	71,7	79,1	80,2	81,9	80,8	78,0	/	/	54,0	/
2003	25,3	23,6	63,8	72,0	77,3	83,4	78,1	83,2	74,5	/	/	53,4	/
verheiratet													
1989	47,5	27,9	39,7	44,5	46,8	54,8	54,5	49,2	51,3	46,9	/	48,2	/
1991	48,9	33,6	40,2	43,5	47,9	56,7	58,7	55,8	52,9	42,6	/	49,7	/
1994	49,2	37,4	43,7	46,9	49,1	53,6	59,6	57,3	51,1	41,0	17,7	50,1	/
1997	47,0	30,6	40,3	44,0	46,0	51,7	56,0	59,8	49,3	41,3	16,3	47,9	/
1999	48,0	30,7	44,2	44,9	47,7	51,2	60,0	60,0	50,9	42,5	16,2	49,1	/
2001	49,0	20,7	40,9	46,0	49,0	54,7	61,4	63,1	54,7	43,4	16,6	50,4	/
2002	49,2	36,9	38,0	45,6	50,6	54,4	62,3	65,3	56,7	42,7	15,7	50,8	/
2003	50,3	/	40,6	47,9	52,9	58,3	63,1	62,7	59,2	42,7	17,0	52,2	/
verwitwet/geschieden													
1989	55,7	/	/	/	84,7	82,3	83,7	79,2	78,0	66,9	/	71,3	/
1991	55,5	/	/	/	81,0	86,0	81,6	85,7	79,5	61,4	/	73,0	/
1994	53,0	/	/	78,3	81,6	84,7	87,7	80,3	74,1	61,3	/	72,1	/
1997	51,6	/	/	61,0	68,0	76,3	80,3	77,0	70,0	60,4	/	65,4	/
1999	52,4	–	/	68,5	80,5	76,9	75,7	74,3	69,1	57,6	/	67,0	/
2001	51,9	/	/	74,6	76,3	79,1	76,7	75,6	73,7	55,0	/	66,8	/
2002	50,4	–	/	75,8	77,2	75,5	73,5	77,9	72,5	56,4	19,3	65,0	/
2003	52,0	/	/	76,7	74,4	79,5	76,1	82,6	75,5	62,1	23,0	67,8	/

1) Die Insgesamt-Quoten zeigen die Anteile der Erwerbspersonen an der gesamten Bevölkerung entsprechenden Geschlechts und Familienstands.