

Bevölkerung und Erwerbstätigkeit

Stand und Entwicklung der Erwerbstätigkeit

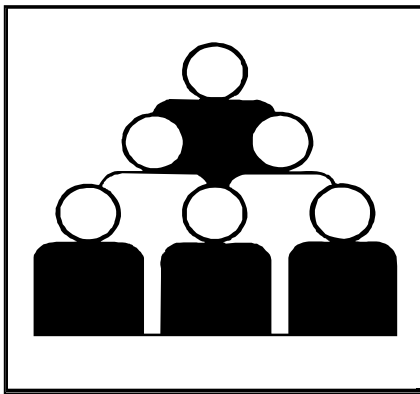

Ergebnisse des Mikrozensus 2004

Band 4: Neue Länder und Berlin-Ost

Erscheinungsfolge: jährlich

Erschienen am 29. Juli 2005

Artikelnummer: 2010411047444

Fachliche Informationen zu diesem Produkt können Sie direkt beim Statistischen Bundesamt, Zweigstelle Bonn, erfragen: Gruppe VIII C, Telefon: 0 18 88 / 6 44 - 86 95 oder Fax: 0 18 88 / 6 44 89 62 oder Postfach 17 03 77, 53029 Bonn, E-Mail: mikrozensus@destatis.de

© Statistisches Bundesamt, Wiesbaden 2005

Für nichtgewerbliche Zwecke sind Vervielfältigung und unentgeltliche Verbreitung, auch auszugsweise, mit Quellenangabe gestattet. Die Verbreitung, auch auszugsweise, über elektronische Systeme/Datenträger bedarf der vorherigen Zustimmung. Alle übrigen Rechte bleiben vorbehalten.

Wiesbaden, im Juli 2005

An alle Bezieher
der Fachserie 1 Bevölkerung und Erwerbstätigkeit
Reihe 4.1.1 „Stand und Entwicklung der Erwerbstätigkeit“

KUNDENINFORMATIONSDIENST

EINSTELLUNG der jährlichen Print-Veröffentlichung der Fachserie 1 Reihe 4.1.1 mit dem
Berichtsjahr 2004 – künftig als Download im pdf- und xls-Format
Bestellnummer: 2010411-04700-1

Sehr geehrte Kunden,

unser Haus hat seit April 2004 ein neu geordnetes Vertriebskonzept.

Nachdem sich – national und international – das Internet zur allgemein zugänglichen und wahrgenommenen Kommunikationsplattform entwickelt hat, baut das neue Vertriebskonzept unseres Hauses auf dieser modernen Informations- und Kommunikationstechnik auf.

Das Ihnen vorliegende Heft der Fachserie 1 Reihe 4.1.1 „Stand und Entwicklung der Erwerbstätigkeit“, Berichtsjahr 2004, erscheint letztmalig mit dieser Ausgabe **in gedruckter Form**.

Die Veröffentlichung erscheint weiterhin als kostenfreies Download-Produkt im PDF-Format und auch als Excel-Datei in unserem Online-Shop beginnend mit dem Berichtsjahr 2002.

Sie finden die aktuellen Daten im Internet über die Adresse →www.destatis.de/shop – am besten über die **Freitext-Schnellsuche** unter Eingabe der Bestellnummer **2010411**.

Soweit Sie künftig eine E-Mail-Benachrichtigung bei Erscheinen des Download-Titels wünschen, erfordert dies eine Registrierung im Shop. Nach erfolgreicher Registrierung und Aufruf des o. g. Titels in der „Detail“-Ansicht erscheint ein Mailbenachrichtigungslink. Durch einmaliges Anklicken dieses Links werden Sie künftig automatisch über die Neuausgaben zu diesem Titel informiert. Über „Mein Profil“ können Sie all die von Ihnen so zur Benachrichtigung vorgemerkten Titel ansehen und auf Wunsch auch wieder abbestellen.

Soweit Sie bei unserem Vertriebspartner für die gedruckte Ausgabe im Abonnement notiert sind, erlischt dieses mit Auslieferung der Ausgabe 2004.

Mit dem Inkrafttreten des neuen **Mikrozensusgesetz 2005 (MZG 2005) vom 24.06.2004** wird der Mikrozensus ab 2005 auf eine unterjährige Erhebungsform umgestellt. Nähere Informationen, insbesondere zu den methodischen Veränderungen und dem weiteren Veröffentlichungsprogramm werden im Laufe des Jahres u. a. über unser Internetangebot www.destatis.de zur Verfügung gestellt.

Weitere Informationen zur Fachserie 1 Reihe 4.1.1 erhalten Sie bei unseren Mitarbeiterinnen und Mitarbeitern der Fachgruppe „Mikrozensus – Erwerbsbeteiligung der Bevölkerung“

Telefon: +49 (0) 18 88 / 6 44 89 55

+49 (0) 18 88/ 6 44 86 95

Telefax: +49 (0) 18 88/ 6 44 89 62

E-Mail: mikrozensus@destatis.de

Wir hoffen, mit diesem Angebot auch Ihren Wünschen zu entsprechen und würden uns freuen, Sie auch weiterhin zu unserem Kundenkreis zählen zu dürfen.

Mit freundlichen Grüßen

Ihr Statistisches Bundesamt

Inhalt

1 Bevölkerung

- 1.1 Bevölkerung im März 2004 nach Beteiligung am Erwerbsleben, Familienstand, überwiegendem Lebensunterhalt und Altersgruppen
- 1.2 Bevölkerung im März 2004 nach Alter, Beteiligung am Erwerbsleben sowie Erwerbstätige nach Stellung im Beruf
 - Insgesamt
 - Deutsche
- 1.3 Bevölkerung, Erwerbspersonen sowie Erwerbsquoten im März 2004 nach Altersgruppen und Familienstand
 - Insgesamt
 - Deutsche
- 1.4 Bevölkerung im März 2004 nach Beteiligung am Erwerbsleben, überwiegendem Lebensunterhalt und monatlichem Nettoeinkommen
 - in 1 000
 - in %

2 Nichterwerbstätige

- 2.1 Nichterwerbstätige im Alter von 15 und mehr Jahren – darunter Ausländer – im März 2004 nach Familienstand, Altersgruppen, Wirtschaftsbereichen und Stellung im Beruf der letzten Tätigkeit
- 2.2 Erwerbslose im März 2004 nach Familienstand, Altersgruppen, Wirtschaftsbereichen und Stellung im Beruf der letzten Tätigkeit
- 2.3 Sofort verfügbare Erwerbslose im März 2004 nach Familienstand, Altersgruppen, Wirtschaftsbereichen und Stellung im Beruf der letzten Tätigkeit
- 2.4 Nichterwerbspersonen im Alter von 15 und mehr Jahren im März 2004 nach Familienstand, Altersgruppen, Wirtschaftsbereichen und Stellung im Beruf der letzten Tätigkeit

3 Erwerbstätige

- 3.1 Erwerbstätige im März 2004 nach Wirtschaftsbereichen, Stellung im Beruf und Altersgruppen
 - in 1 000
 - in %
- 3.2 Erwerbstätige im März 2004 nach Familienstand, Stellung im Beruf und Altersgruppen
 - in 1 000
 - in %
- 3.3 Erwerbstätige im März 2004 nach Staatsangehörigkeit, Stellung im Beruf und Altersgruppen (wird aufgrund der geringen Fallzahlen nicht veröffentlicht)
- 3.4 Erwerbstätige im März 2004 nach Wirtschaftsunterbereichen und Stellung im Beruf
 - in 1 000
 - in %
- 3.5 Erwerbstätige im März 2004 nach Wirtschaftsunterbereichen und Altersgruppen
 - in 1 000
 - in %
- 3.6 Erwerbstätige im März 2004 nach Wirtschaftsbereichen, Stellung im Beruf und Gemeindegrößenklassen
- 3.7 Erwerbstätige im März 2004, die zwei Erwerbstätigkeiten ausübten, nach Wirtschaftsbereichen und tatsächlich in der Berichtswoche vom 22. bis 28. März 2004 geleisteten Arbeitsstunden in der zweiten Erwerbstätigkeit (wird aufgrund der geringen Fallzahlen nicht veröffentlicht)
- 3.8 Erwerbstätige im März 2004 nach normalerweise geleisteter Wochenarbeitszeit, Stellung im Beruf, Altersgruppen, Familienstand, Wirtschaftsbereichen und monatlichem Nettoeinkommen
- 3.9 Erwerbstätige im März 2004 nach Wirtschaftsunterabschnitten, Stellung im Beruf sowie abhängig Erwerbstätige nach normalerweise je Woche geleisteten Arbeitsstunden
- 3.10 Erwerbstätige im März 2004 nach Wirtschaftsbereichen, Stellung im Beruf und normalerweise je Woche geleisteten Arbeitsstunden

3 Erwerbstätige

- 3.11 Erwerbstätige im März 2004 nach Wirtschaftsbereichen, Stellung im Beruf und in der Berichtswoche vom 22. bis 28. März 2004 tatsächlich geleisteten Arbeitsstunden
- 3.12 Erwerbstätige im März 2004 nach Wirtschaftsbereichen, Stellung im Beruf und normalerweise je Woche geleisteten Arbeitstagen
- 3.13 Erwerbstätige im März 2004 nach Wirtschaftsbereichen, Stellung im Beruf und in der Berichtswoche vom 22. bis 28. März 2004 tatsächlich geleisteten Arbeitstagen
- 3.14 Erwerbstätige im März 2004 nach Wirtschaftsbereichen bzw. Stellung im Beruf, tatsächlich in der Berichtswoche vom 22. bis 28. März 2004 geleisteten Arbeitsstunden und Gründen für Mehr- bzw. Minderarbeit in der Berichtswoche
- 3.15 Erwerbstätige im März 2004 nach Familienstand, tatsächlich in der Berichtswoche vom 22. bis 28. März 2004 geleisteten Arbeitsstunden und Gründen für Mehr- bzw. Minderarbeit in der Berichtswoche
- 3.16.1 Abhängig Erwerbstätige im März 2004 nach Altersgruppen, Familienstand, normalerweise je Woche geleisteten Arbeitsstunden, Wirtschaftsunterbereichen, Abschluss an einer allgemeinbildenden Schule, beruflichem Ausbildungs-/Hochschulabschluss, Art des Arbeitsvertrages und Grund der Befristung
- 3.16.2 Abhängig Erwerbstätige im März 2004 nach Altersgruppen, Familienstand, normalerweise je Woche geleisteten Arbeitsstunden, Wirtschaftsunterbereichen, Abschluss an einer allgemeinbildenden Schule, beruflichem Ausbildungs-/Hochschulabschluss, Art des Arbeitsvertrages und Dauer der Befristung
- 3.17 Abhängig Erwerbstätige im März 2004 nach Altersgruppen, Familienstand, normalerweise je Woche geleisteten Arbeitsstunden, Wirtschaftsunterbereichen, Abschluss an einer allgemeinbildenden Schule, beruflichem Ausbildungs-/Hochschulabschluss und Art der ausgeübten Tätigkeit
- 3.18 Tätigkeitsfälle im März 2004 nach Wirtschaftsbereichen, Stellung im Beruf und in der Berichtswoche vom 22. bis 28. März 2004 tatsächlich geleisteten Arbeitsstunden
- 3.19 Abhängig Erwerbstätige im März 2004 nach Altersgruppen, Familienstand, Wirtschaftsunterbereichen, Stellung im Beruf, allgemeinem Schulabschluss, beruflichem Ausbildungs- oder Hochschulabschluss und nach Beginn der derzeitigen Tätigkeit

4 Erwerbslose

- 4.1 Erwerbslose im März 2004 nach Familienstand und Altersgruppen
- 4.2 Erwerbslose im März 2004 nach Wirtschaftsbereichen und Stellung im Beruf der letzten Erwerbstätigkeit
- 4.3 Erwerbslose im März 2004 nach Dauer der Arbeitsuche und Altersgruppen
- 4.4 Erwerbslose im März 2004 nach Art der Arbeitsuche, Art der gesuchten Tätigkeit und Dauer der Arbeitsuche
- 4.5 Erwerbslose im März 2004 nach Umständen der Arbeitsuche und Altersgruppen

5 Nichterwerbspersonen

- 5.1 Nichterwerbspersonen im Alter von 15 und mehr Jahren im März 2004 nach Zeitpunkt der Beendigung der letzten Erwerbstätigkeit und Altersgruppen
- 5.2 Nichterwerbspersonen im Alter von 15 und mehr Jahren mit früherer Erwerbstätigkeit im März 2004 nach wichtigstem Grund für die Beendigung der letzten Tätigkeit und Altersgruppen

6 Länderergebnisse (Ergebnisse veröffentlicht in Band 2 - Deutschland)

7 Lange Reihen für die Neuen Länder und Berlin-Ost

- 7.1 Bevölkerung nach Beteiligung am Erwerbsleben 1991, 1994, 1997, 1999, 2001, 2003 und 2004
- 7.2 Erwerbstätige nach Stellung im Beruf 1991, 1994, 1997, 1999, 2001, 2003 und 2004
- 7.3.1 Erwerbstätige nach Wirtschaftsabteilungen 1991 bis 1994
- 7.3.2 Erwerbstätige nach Wirtschaftsunterbereichen 1995, 1997, 1999, 2001, 2003 und 2004
- 7.4 Von den Erwerbstätigen durchschnittlich in der Berichtswoche tatsächlich geleisteten Arbeitsstunden (vorwiegende Erwerbstätigkeit) je Wirtschaftsbereich und Stellung im Beruf 1991, 1994, 1997, 1999, 2001, 2003 und 2004
- 7.5.1 Erwerbstätige nach Stellung im Beruf und monatlichem Nettoeinkommen 1991, 1994 und 1997, 1999 bis 2001
- 7.5.2 Erwerbstätige nach Stellung im Beruf und monatlichem Nettoeinkommen 2002, 2003 und 2004
- 7.6 Erwerbspersonen auf 100 Männer bzw. Frauen nach Altersgruppen (Erwerbsquoten) 1991, 1994, 1997, 1999, 2001, 2003 und 2004

1 BEVÖLKERUNG

1.1 Bevölkerung im März 2004 nach Beteiligung am Erwerbsleben, Familienstand, überwiegendem Lebensunterhalt und Altersgruppen

Überwiegender Lebensunterhalt (m = männlich, w = weiblich, i = insgesamt)	Insgesamt		Davon im Alter von ... bis unter ... Jahren							
			unter 15	15 - 20	20 - 25	25 - 35	35 - 45	45 - 55	55 - 60	60 - 65
	1 000	%	1 000							

Erwerbstätige

Ledig

Erwerbstätigkeit	m	1 189	93,7	X	148	281	430	248	70	7	/	/
	w	765	88,5	X	98	204	276	135	41	8	/	/
	i	1 954	91,6	X	246	486	706	383	111	15	6	/
Arbeitslosengeld/-hilfe	m	17	1,3	X	/	/	7	/	/	/	-	-
	w	20	2,3	X	-	/	9	6	/	/	/	-
	i	37	1,7	X	/	6	16	10	/	/	/	-
Rente und sonstiges ¹⁾	m	35	2,7	X	/	9	9	7	/	/	/	/
	w	52	6,0	X	7	14	22	5	/	/	/	/
	i	87	4,1	X	11	23	31	13	6	/	/	/
Angehörige	m	28	2,2	X	17	8	/	/	/	-	-	-
	w	27	3,2	X	13	11	/	/	/	-	-	-
	i	55	2,6	X	29	19	6	/	/	-	-	-
Zusammen	m	1 268	100	X	169	301	448	260	77	7	/	/
	w	865	100	X	118	233	311	147	44	9	/	/
	i	2 133	100	X	287	533	759	407	121	16	7	/

Verheiratet

Erwerbstätigkeit	m	1 736	96,4	X	-	/	161	588	663	204	109	6
	w	1 598	94,2	X	/	9	180	583	618	159	47	/
	i	3 334	95,3	X	/	13	341	1 171	1 281	363	157	8
Arbeitslosengeld/-hilfe	m	23	1,3	X	-	/	/	6	9	/	/	-
	w	40	2,4	X	-	/	/	15	15	/	/	-
	i	63	1,8	X	-	/	6	21	24	8	/	-
Rente und sonstiges ¹⁾	m	41	2,3	X	-	/	/	/	/	/	12	19
	w	46	2,7	X	-	/	16	7	/	/	11	7
	i	87	2,5	X	-	/	18	10	6	/	22	27
Angehörige	m	/	/	X	-	-	/	/	/	/	-	-
	w	12	0,7	X	/	/	/	/	/	/	/	-
	i	13	0,4	X	/	/	/	/	/	/	/	-
Zusammen	m	1 801	100	X	-	/	165	597	676	209	124	25
	w	1 696	100	X	/	10	203	609	639	167	58	9
	i	3 497	100	X	/	15	367	1 206	1 315	376	182	35

1) Rente, Pension; eigenes Vermögen, Vermietung, Zinsen, Altenteil; Sozialhilfe; Leistungen aus einer Pflegeversicherung; sonstige Unterstützungen (z.B. BAföG, Vorruhestandsgeld, Stipendium).

1 BEVÖLKERUNG

1.1 Bevölkerung im März 2004 nach Beteiligung am Erwerbsleben, Familienstand, überwiegendem Lebensunterhalt und Altersgruppen

Überwiegender Lebensunterhalt (m = männlich, w = weiblich, i = insgesamt)	Insgesamt		Davon im Alter von ... bis unter ... Jahren									
			unter 15	15 - 20	20 - 25	25 - 35	35 - 45	45 - 55	55 - 60	60 - 65	65 u. mehr	
	1 000	%	1 000									

noch Erwerbstätige

Verwitwet/Geschieden

Erwerbstätigkeit	m	233	94,3	X	-	-	10	95	94	21	13	/
	w	307	89,2	X	/	/	18	107	130	37	13	/
	i	540	91,4	X	/	/	29	202	224	58	25	/
Arbeitslosengeld/-hilfe	m	7	3,0	X	-	-	/	/	/	/	/	-
	w	18	5,4	X	-	/	/	8	7	/	/	-
	i	26	4,4	X	-	/	/	10	11	/	/	-
Rente und sonstiges ¹⁾	m	7	2,7	X	-	-	/	/	/	/	/	/
	w	18	5,3	X	-	-	/	/	/	/	6	/
	i	25	4,2	X	-	-	/	/	/	/	7	7
Angehörige	m	-	-	X	-	-	-	-	-	-	-	-
	w	/	/	X	-	-	/	/	-	-	-	-
	i	/	/	X	-	-	/	/	-	-	-	-
Zusammen	m	247	100	X	-	-	11	98	99	22	15	/
	w	344	100	X	/	/	21	117	141	41	18	5
	i	591	100	X	/	/	32	215	239	63	33	8

Zusammen

Erwerbstätigkeit	m	3 157	95,2	X	148	285	601	931	828	231	126	7
	w	2 670	91,9	X	99	214	475	825	788	204	62	/
	i	5 828	93,7	X	247	500	1 076	1 756	1 616	435	188	10
Arbeitslosengeld/-hilfe	m	47	1,4	X	/	/	9	13	15	/	/	-
	w	79	2,7	X	-	/	15	29	24	7	/	-
	i	126	2,0	X	/	7	23	42	38	11	/	-
Rente und sonstiges ¹⁾	m	83	2,5	X	/	9	11	11	10	/	14	22
	w	116	4,0	X	7	15	40	14	7	/	17	12
	i	199	3,2	X	11	24	51	24	16	7	31	34
Angehörige	m	29	0,9	X	17	8	/	/	/	/	-	-
	w	40	1,4	X	13	11	/	/	/	/	/	-
	i	69	1,1	X	30	19	8	/	/	/	/	-
Zusammen	m	3 316	100	X	169	306	624	955	852	238	143	29
	w	2 905	100	X	119	244	535	872	823	217	80	15
	i	6 221	100	X	288	550	1 159	1 827	1 675	455	223	44

1) Rente, Pension; eigenes Vermögen, Vermietung, Zinsen, Altenteil; Sozialhilfe; Leistungen aus einer Pflegeversicherung; sonstige Unterstützungen (z.B. BAföG, Vorruhestandsgeld, Stipendium).

1 BEVÖLKERUNG

1.1 Bevölkerung im März 2004 nach Beteiligung am Erwerbsleben, Familienstand, überwiegendem Lebensunterhalt und Altersgruppen

Überwiegender Lebensunterhalt (m = männlich, w = weiblich, i = insgesamt)	Insgesamt		Davon im Alter von ... bis unter ... Jahren								
			unter 15	15 - 20	20 - 25	25 - 35	35 - 45	45 - 55	55 - 60	60 - 65	65 u. mehr
	1 000	%	1 000								

Erwerbslose

Ledig

Erwerbstätigkeit	m	X	X	X	X	X	X	X	X	X	X	X
	w	X	X	X	X	X	X	X	X	X	X	X
	i	X	X	X	X	X	X	X	X	X	X	X
Arbeitslosengeld/-hilfe	m	332	83	X	6	80	108	88	40	7	/	/
	w	158	73,3	X	/	38	54	40	18	/	/	/
	i	490	79,3	X	9	118	161	128	58	12	/	/
Rente und sonstiges ¹⁾	m	36	9,1	X	/	9	12	8	/	/	/	/
	w	32	15,0	X	/	14	11	/	/	-	-	-
	i	69	11,1	X	7	22	23	11	/	/	/	/
Angehörige	m	34	8,4	X	15	11	6	/	/	-	-	-
	w	25	11,7	X	9	9	/	/	/	/	-	-
	i	59	9,6	X	24	20	11	/	/	/	-	-
Zusammen	m	402	100	X	24	99	127	97	44	8	/	/
	w	216	100	X	17	60	69	44	20	/	/	/
	i	618	100	X	41	159	196	141	64	13	/	/

Verheiratet

Erwerbstätigkeit	m	X	X	X	X	X	X	X	X	X	X	X
	w	X	X	X	X	X	X	X	X	X	X	X
	i	X	X	X	X	X	X	X	X	X	X	X
Arbeitslosengeld/-hilfe	m	321	87	X	-	/	22	78	122	55	42	/
	w	309	73,4	X	/	/	33	91	112	55	16	/
	i	630	79,7	X	/	/	55	169	234	110	58	/
Rente und sonstiges ¹⁾	m	28	7,6	X	/	/	7	7	7	/	/	/
	w	28	6,6	X	/	/	8	7	8	/	/	/
	i	56	7,1	X	/	/	15	14	15	7	/	/
Angehörige	m	20	5,5	X	/	-	/	/	9	/	/	-
	w	84	19,9	X	/	/	9	19	36	17	/	-
	i	104	13,2	X	/	/	12	23	45	21	/	-
Zusammen	m	369	100	X	/	/	31	89	138	63	44	/
	w	420	100	X	/	5	50	117	156	74	18	/
	i	790	100	X	/	7	81	206	294	137	63	/

1) Rente, Pension; eigenes Vermögen, Vermietung, Zinsen, Altenteil; Sozialhilfe; Leistungen aus einer Pflegeversicherung; sonstige Unterstützungen (z.B. BAföG, Vorruhestandsgeld, Stipendium).

1 BEVÖLKERUNG

1.1 Bevölkerung im März 2004 nach Beteiligung am Erwerbsleben, Familienstand, überwiegendem Lebensunterhalt und Altersgruppen

Überwiegender Lebensunterhalt (m = männlich, w = weiblich, i = insgesamt)		Insgesamt		Davon im Alter von ... bis unter ... Jahren								
				unter 15	15 - 20	20 - 25	25 - 35	35 - 45	45 - 55	55 - 60	60 - 65	65 u. mehr
		1 000	%	1 000								
noch Erwerbslose												
Verwitwet/Geschieden												
Erwerbstätigkeit	m	X	X	X	X	X	X	X	X	X	X	X
	w	X	X	X	X	X	X	X	X	X	X	X
	i	X	X	X	X	X	X	X	X	X	X	X
Arbeitslosengeld/ -hilfe	m	104	89	X	-	-	/	29	49	14	8	-
	w	108	83,0	X	-	/	8	39	40	15	/	-
	i	211	86,0	X	-	/	12	68	89	29	13	-
Rente und sons- tiges ¹⁾	m	11	9,1	X	-	-	/	/	/	/	/	-
	w	20	15,6	X	-	-	/	5	7	5	/	/
	i	31	12,5	X	-	-	/	7	12	7	/	/
Angehörige	m	/	/	X	-	-	-	/	/	/	/	-
	w	/	/	X	-	-	/	/	/	/	-	-
	i	/	/	X	-	-	/	/	/	/	/	-
Zusammen	m	116	100	X	-	-	/	32	54	16	9	-
	w	130	100	X	-	/	9	45	48	21	6	/
	i	246	100	X	-	/	14	77	102	37	15	/
Zusammen												
Erwerbstätigkeit	m	X	X	X	X	X	X	X	X	X	X	X
	w	X	X	X	X	X	X	X	X	X	X	X
	i	X	X	X	X	X	X	X	X	X	X	X
Arbeitslosengeld/ -hilfe	m	756	85	X	6	81	133	195	211	75	53	/
	w	575	75,0	X	/	40	94	171	170	75	21	/
	i	1 331	80,5	X	10	121	228	366	381	151	74	/
Rente und sons- tiges ¹⁾	m	75	8,5	X	/	9	20	17	15	7	/	/
	w	81	10,5	X	/	15	20	15	17	8	/	/
	i	156	9,4	X	8	24	40	32	32	15	/	/
Angehörige	m	56	6,3	X	15	11	9	6	11	/	/	-
	w	111	14,4	X	10	10	15	21	36	17	/	-
	i	167	10,1	X	24	21	23	26	47	22	/	-
Zusammen	m	887	100	X	25	101	162	218	237	87	56	/
	w	766	100	X	17	66	129	206	223	100	25	/
	i	1 653	100	X	42	166	291	424	460	187	81	/

1) Rente, Pension; eigenes Vermögen, Vermietung, Zinsen, Altenteil; Sozialhilfe; Leistungen aus einer Pflegeversicherung; sonstige Unterstützungen (z.B. BAföG, Vorruhestandsgeld, Stipendium).

1 BEVÖLKERUNG

1.1 Bevölkerung im März 2004 nach Beteiligung am Erwerbsleben, Familienstand, überwiegendem Lebensunterhalt und Altersgruppen

Überwiegender Lebensunterhalt (m = männlich, w = weiblich, i = insgesamt)	Insgesamt		Davon im Alter von ... bis unter ... Jahren								
			unter 15	15 - 20	20 - 25	25 - 35	35 - 45	45 - 55	55 - 60	60 - 65	65 u. mehr
	1 000	%	1 000								

Sofort verfügbare Erwerbslose

Ledig

Erwerbstätigkeit	m	X	X	X	X	X	X	X	X	X	X	X
	w	X	X	X	X	X	X	X	X	X	X	X
	i	X	X	X	X	X	X	X	X	X	X	X
Arbeitslosengeld/-hilfe	m	313	84	X	6	76	102	83	37	6	/	-
	w	148	76,7	X	/	35	50	39	17	/	/	/
	i	461	81,7	X	9	111	152	122	54	11	/	/
Rente und sonstiges ¹⁾	m	30	8,0	X	/	7	10	7	/	/	-	/
	w	24	12,3	X	/	10	8	/	/	-	-	-
	i	54	9,5	X	5	18	18	9	/	/	-	/
Angehörige	m	29	7,7	X	11	10	6	/	/	-	-	-
	w	21	11,0	X	7	8	/	/	/	/	-	-
	i	50	8,8	X	18	18	10	/	/	/	-	-
Zusammen	m	372	100	X	20	93	119	91	40	7	/	/
	w	193	100	X	13	53	62	42	18	/	/	/
	i	565	100	X	32	146	180	133	58	12	/	/

Verheiratet

Erwerbstätigkeit	m	X	X	X	X	X	X	X	X	X	X	X
	w	X	X	X	X	X	X	X	X	X	X	X
	i	X	X	X	X	X	X	X	X	X	X	X
Arbeitslosengeld/-hilfe	m	297	88	X	-	/	20	74	114	50	36	/
	w	284	74,4	X	/	/	29	88	106	48	12	/
	i	581	80,7	X	/	/	49	162	221	99	49	/
Rente und sonstiges ¹⁾	m	23	6,7	X	-	/	6	6	6	/	/	/
	w	22	5,9	X	/	/	5	6	7	/	/	-
	i	45	6,3	X	/	/	11	11	13	5	/	/
Angehörige	m	18	5,4	X	/	-	/	/	8	/	/	-
	w	76	19,7	X	-	/	7	17	33	15	/	-
	i	94	13,0	X	/	/	10	21	41	19	/	-
Zusammen	m	338	100	X	/	/	28	83	129	57	38	/
	w	382	100	X	/	/	41	111	147	65	14	/
	i	720	100	X	/	5	70	194	275	122	52	/

1) Rente, Pension; eigenes Vermögen, Vermietung, Zinsen, Altenteil; Sozialhilfe; Leistungen aus einer Pflegeversicherung; sonstige Unterstützungen (z.B. BAföG, Vorruhestandsgeld, Stipendium).

1 BEVÖLKERUNG

1.1 Bevölkerung im März 2004 nach Beteiligung am Erwerbsleben, Familienstand, überwiegendem Lebensunterhalt und Altersgruppen

Überwiegender Lebensunterhalt (m = männlich, w = weiblich, i = insgesamt)	Insgesamt		Davon im Alter von ... bis unter ... Jahren							
			unter 15	15 - 20	20 - 25	25 - 35	35 - 45	45 - 55	55 - 60	60 - 65
	1 000	%	1 000							

noch sofort verfügbare Erwerbslose

Verwitwet/Geschieden

Erwerbstätigkeit	m	X	X	X	X	X	X	X	X	X	X	X
	w	X	X	X	X	X	X	X	X	X	X	X
	i	X	X	X	X	X	X	X	X	X	X	X
Arbeitslosengeld/-hilfe	m	96	90	X	-	-	/	28	45	13	7	-
	w	99	84,6	X	-	/	7	37	38	14	/	-
	i	195	87,1	X	-	/	11	64	83	26	10	-
Rente und sonstiges ¹⁾	m	9	8,6	X	-	-	/	/	/	/	/	-
	w	17	14,4	X	-	-	/	/	6	/	/	/
	i	26	11,6	X	-	-	/	6	11	6	/	/
Angehörige	m	/	/	X	-	-	-	/	/	/	/	-
	w	/	/	X	-	-	/	/	/	/	-	-
	i	/	/	X	-	-	/	/	/	/	/	-
Zusammen	m	107	100	X	-	-	/	30	50	14	8	-
	w	117	100	X	-	/	8	41	44	19	/	/
	i	224	100	X	-	/	12	71	94	33	12	/

Zusammen

Erwerbstätigkeit	m	X	X	X	X	X	X	X	X	X	X	X
	w	X	X	X	X	X	X	X	X	X	X	X
	i	X	X	X	X	X	X	X	X	X	X	X
Arbeitslosengeld/-hilfe	m	706	87	X	6	77	126	185	197	69	45	/
	w	532	76,7	X	/	36	85	163	160	67	17	/
	i	1 238	82,0	X	9	114	212	348	357	136	61	/
Rente und sonstiges ¹⁾	m	62	7,6	X	/	7	17	14	13	6	/	/
	w	63	9,1	X	/	12	14	12	14	7	/	/
	i	125	8,3	X	5	19	31	26	27	12	/	/
Angehörige	m	49	5,9	X	11	10	8	5	10	/	/	-
	w	98	14,1	X	7	9	12	19	34	15	/	-
	i	147	9,7	X	18	19	20	24	43	19	/	-
Zusammen	m	817	100	X	20	94	151	205	220	79	48	/
	w	693	100	X	13	57	111	194	208	89	19	/
	i	1 510	100	X	33	151	263	398	428	167	67	/

1) Rente, Pension; eigenes Vermögen, Vermietung, Zinsen, Altenteil; Sozialhilfe; Leistungen aus einer Pflegeversicherung; sonstige Unterstützungen (z.B. BAföG, Vorruhestandsgeld, Stipendium).

1 BEVÖLKERUNG

1.1 Bevölkerung im März 2004 nach Beteiligung am Erwerbsleben, Familienstand, überwiegendem Lebensunterhalt und Altersgruppen

Überwiegender Lebensunterhalt (m = männlich, w = weiblich, i = insgesamt)		Insgesamt		Davon im Alter von ... bis unter ... Jahren								
				unter 15	15 - 20	20 - 25	25 - 35	35 - 45	45 - 55	55 - 60	60 - 65	65 u. mehr
		1 000	%	1 000								
Nichterwerbspersonen												
Ledig												
Erwerbstätigkeit	m	X	X	X	X	X	X	X	X	X	X	X
	w	X	X	X	X	X	X	X	X	X	X	X
	i	X	X	X	X	X	X	X	X	X	X	X
Arbeitslosengeld/-hilfe	m	X	X	X	X	X	X	X	X	X	X	X
	w	X	X	X	X	X	X	X	X	X	X	X
	i	X	X	X	X	X	X	X	X	X	X	X
Rente und sonstiges ¹⁾	m	216	15	23	26	45	33	21	18	6	19	26
	w	299	21	20	33	62	36	13	9	/	20	104
	i	515	17,8	44	58	106	69	33	26	9	38	131
Angehörige	m	1 211	84,8	801	306	66	35	/	/	/	-	-
	w	1 157	79,4	740	318	73	24	/	/	/	-	/
	i	2 368	82,1	1 541	624	139	58	/	/	/	-	/
Zusammen	m	1 428	100	824	332	111	69	23	18	7	19	26
	w	1 456	100	761	351	134	60	14	9	/	20	105
	i	2 884	100	1 585	682	245	129	37	27	9	38	131
Verheiratet												
Erwerbstätigkeit	m	X	X	X	X	X	X	X	X	X	X	X
	w	X	X	X	X	X	X	X	X	X	X	X
	i	X	X	X	X	X	X	X	X	X	X	X
Arbeitslosengeld/-hilfe	m	X	X	X	X	X	X	X	X	X	X	X
	w	X	X	X	X	X	X	X	X	X	X	X
	i	X	X	X	X	X	X	X	X	X	X	X
Rente und sonstiges ¹⁾	m	1 311	99	-	/	/	6	9	36	41	287	931
	w	1 215	93	-	/	5	20	24	41	35	349	741
	i	2 526	95,7	-	/	6	25	32	77	76	637	1 672
Angehörige	m	15	1,1	-	-	/	/	/	/	/	/	/
	w	96	7,3	-	/	/	15	24	24	16	11	/
	i	111	4,2	-	/	/	18	27	28	19	13	/
Zusammen	m	1 328	100	-	/	/	9	11	40	45	291	931
	w	1 313	100	-	/	8	35	48	65	53	361	744
	i	2 641	100	-	/	9	43	59	104	98	652	1 675

1) Rente, Pension; eigenes Vermögen, Vermietung, Zinsen, Altenteil; Sozialhilfe; Leistungen aus einer Pflegeversicherung; sonstige Unterstützungen (z.B. BAföG, Vorruhestandsgeld, Stipendium).

1 BEVÖLKERUNG

1.1 Bevölkerung im März 2004 nach Beteiligung am Erwerbsleben, Familienstand, überwiegendem Lebensunterhalt und Altersgruppen

Überwiegender Lebensunterhalt (m = männlich, w = weiblich, i = insgesamt)	Insgesamt		Davon im Alter von ... bis unter ... Jahren							
			unter 15	15 - 20	20 - 25	25 - 35	35 - 45	45 - 55	55 - 60	60 - 65
	1 000	%	1 000							

noch Nichterwerbspersonen

Verwitwet/Geschieden

Erwerbstätigkeit	m	X	X	X	X	X	X	X	X	X	X	X
	w	X	X	X	X	X	X	X	X	X	X	X
	i	X	X	X	X	X	X	X	X	X	X	X
Arbeitslosengeld/-hilfe	m	X	X	X	X	X	X	X	X	X	X	X
	w	X	X	X	X	X	X	X	X	X	X	X
	i	X	X	X	X	X	X	X	X	X	X	X
Rente und sonstiges ¹⁾	m	286	99	-	-	-	/	6	17	7	44	210
	w	1 078	100	-	-	/	/	6	19	17	114	919
	i	1 364	99,4	-	-	/	/	12	36	25	157	1 130
Angehörige	m	/	/	-	-	-	/	/	/	/	/	/
	w	/	/	-	-	/	/	/	/	/	/	/
	i	7	0,5	-	-	/	/	/	/	/	/	/
Zusammen	m	289	100	-	-	-	/	8	18	8	44	211
	w	1 083	100	-	-	/	/	7	20	18	114	920
	i	1 372	100	-	-	/	5	14	37	26	158	1 130

Zusammen

Erwerbstätigkeit	m	X	X	X	X	X	X	X	X	X	X	X
	w	X	X	X	X	X	X	X	X	X	X	X
	i	X	X	X	X	X	X	X	X	X	X	X
Arbeitslosengeld/-hilfe	m	X	X	X	X	X	X	X	X	X	X	X
	w	X	X	X	X	X	X	X	X	X	X	X
	i	X	X	X	X	X	X	X	X	X	X	X
Rente und sonstiges ¹⁾	m	1 812	60	23	26	46	39	36	70	55	350	1 168
	w	2 593	67	20	33	67	59	42	68	55	483	1 765
	i	4 405	63,9	44	58	113	98	78	139	110	833	2 933
Angehörige	m	1 229	40,4	801	306	66	38	6	/	/	/	/
	w	1 256	32,6	740	318	75	40	26	25	17	11	/
	i	2 485	36,0	1 541	624	142	78	32	30	21	14	/
Zusammen	m	3 045	100	824	332	112	78	41	75	60	354	1 168
	w	3 851	100	761	351	142	99	69	93	73	495	1 768
	i	6 896	100	1 585	683	255	177	110	169	133	848	2 936

1) Rente, Pension; eigenes Vermögen, Vermietung, Zinsen, Altenteil; Sozialhilfe; Leistungen aus einer Pflegeversicherung; sonstige Unterstützungen (z.B. BAföG, Vorruhestandsgeld, Stipendium).

1 BEVÖLKERUNG

1.1 Bevölkerung im März 2004 nach Beteiligung am Erwerbsleben, Familienstand, überwiegendem Lebensunterhalt und Altersgruppen

Überwiegender Lebensunterhalt (m = männlich, w = weiblich, i = insgesamt)		Insgesamt		Davon im Alter von ... bis unter ... Jahren								
				unter 15	15 - 20	20 - 25	25 - 35	35 - 45	45 - 55	55 - 60	60 - 65	65 u. mehr
		1 000	%	1 000								
Insgesamt												
Ledig												
Erwerbstätigkeit	m	1 189	38,4	X	148	281	430	248	70	7	/	/
	w	765	30,2	X	98	204	276	135	41	8	/	/
	i	1 954	34,7	X	246	486	706	383	111	15	6	/
Arbeitslosengeld/ -hilfe	m	349	11,3	X	7	83	115	92	43	7	/	/
	w	179	7,1	X	/	41	63	46	19	5	/	/
	i	528	9,4	X	10	124	178	138	62	12	/	/
Rente und sons- tiges ¹⁾	m	287	9,3	23	33	62	54	36	25	8	19	27
	w	383	15,1	20	44	89	69	21	12	/	20	105
	i	670	11,9	44	76	151	123	57	37	11	40	132
Angehörige	m	1 273	41,1	801	338	84	45	/	/	/	-	-
	w	1 209	47,7	740	340	93	31	/	/	/	-	/
	i	2 482	44,1	1 541	678	177	76	6	/	/	-	/
Zusammen	m	3 098	100	824	525	511	644	380	139	22	26	28
	w	2 536	100	761	485	427	440	205	72	17	24	105
	i	5 634	100	1 585	1 010	938	1 084	585	212	39	49	133
Verheiratet												
Erwerbstätigkeit	m	1 736	49,6	X	-	/	161	588	663	204	109	6
	w	1 598	46,6	X	/	9	180	583	618	159	47	/
	i	3 334	48,1	X	/	13	341	1 171	1 281	363	157	8
Arbeitslosengeld/ -hilfe	m	346	9,9	X	-	/	23	85	131	59	46	/
	w	351	10,2	X	/	/	37	106	127	61	17	/
	i	696	10,1	X	/	/	60	191	258	120	62	/
Rente und sons- tiges ¹⁾	m	1 380	39,5	-	/	/	15	18	47	47	301	950
	w	1 289	37,6	-	/	8	44	37	51	39	361	749
	i	2 669	38,5	-	/	10	58	56	97	87	661	1 699
Angehörige	m	36	1,0	-	/	/	5	6	13	7	/	/
	w	192	5,6	-	/	/	26	47	64	35	13	/
	i	228	3,3	-	/	/	32	53	77	42	16	/
Zusammen	m	3 498	100	-	/	8	204	697	854	317	460	957
	w	3 429	100	-	/	23	287	774	859	294	437	753
	i	6 927	100	-	/	31	492	1 471	1 714	611	897	1 711

1) Rente, Pension; eigenes Vermögen, Vermietung, Zinsen, Altenteil; Sozialhilfe; Leistungen aus einer Pflegeversicherung; sonstige Unterstützungen (z.B. BAföG, Vorruhestandsgeld, Stipendium).

1 BEVÖLKERUNG

1.1 Bevölkerung im März 2004 nach Beteiligung am Erwerbsleben, Familienstand, überwiegendem Lebensunterhalt und Altersgruppen

Überwiegender Lebensunterhalt (m = männlich, w = weiblich, i = insgesamt)		Insgesamt		Davon im Alter von ... bis unter ... Jahren								
				unter 15	15 - 20	20 - 25	25 - 35	35 - 45	45 - 55	55 - 60	60 - 65	65 u. mehr
		1 000	%	1 000								
noch I n s g e s a m t												
Verwitwet/Geschieden												
Erwerbstätigkeit	m	233	35,7	X	-	-	10	95	94	21	13	/
	w	307	19,7	X	/	/	18	107	130	37	13	/
	i	540	24,5	X	/	/	29	202	224	58	25	/
Arbeitslosengeld/ -hilfe	m	111	17,1	X	-	-	/	32	52	14	9	-
	w	127	8,1	X	-	/	9	47	48	18	5	-
	i	238	10,8	X	-	/	13	79	100	32	14	-
Rente und sons- tiges ¹⁾	m	303	46,4	-	-	-	/	9	23	9	46	213
	w	1 117	71,7	-	-	/	6	13	29	25	120	924
	i	1 420	64,3	-	-	/	7	22	53	34	166	1 137
Angehörige	m	5	0,8	-	-	-	/	/	/	/	/	/
	w	6	0,4	-	-	/	/	/	/	/	/	/
	i	11	0,5	-	-	/	/	/	/	/	/	/
Zusammen	m	652	100	-	-	-	16	138	171	46	68	213
	w	1 557	100	-	/	/	35	168	208	81	138	925
	i	2 209	100	-	/	/	51	306	379	126	206	1 139
Insgesamt												
Erwerbstätigkeit	m	3 157	43,6	X	148	285	601	931	828	231	126	7
	w	2 670	35,5	X	99	214	475	825	788	204	62	/
	i	5 828	39,5	X	247	500	1 076	1 756	1 616	435	188	10
Arbeitslosengeld/ -hilfe	m	806	11,1	X	7	84	143	208	226	81	57	/
	w	657	8,7	X	/	44	109	200	194	84	23	/
	i	1 463	9,9	X	10	128	252	408	420	164	80	/
Rente und sons- tiges ¹⁾	m	1 970	27,2	23	33	64	70	64	95	65	366	1 190
	w	2 789	37,1	20	44	97	119	71	92	67	501	1 778
	i	4 759	32,2	44	77	161	189	134	187	132	867	2 968
Angehörige	m	1 314	18,1	801	338	85	50	12	16	8	/	/
	w	1 407	18,7	740	341	97	60	52	66	36	13	/
	i	2 721	18,4	1 541	678	182	110	63	82	44	17	/
Insgesamt	m	7 248	100	824	525	518	864	1 214	1 164	385	553	1 199
	w	7 523	100	761	487	452	762	1 147	1 140	391	599	1 784
	i	14 771	100	1 585	1 012	971	1 627	2 361	2 304	776	1 152	2 983

1) Rente, Pension; eigenes Vermögen, Vermietung, Zinsen, Altenteil; Sozialhilfe; Leistungen aus einer Pflegeversicherung; sonstige Unterstützungen (z.B. BAföG, Vorruhestandsgeld, Stipendium).

1 BEVÖLKERUNG

1.2 Bevölkerung im März 2004 nach Alter, Beteiligung am Erwerbsleben sowie Erwerbstätige nach Stellung im Beruf

1 000

Alter von ... bis unter ... Jahren	Bevöl- kerung	Erwerbs- personen	Erwerbstätige						Erwerbslose		Nicht- erwerbs- personen
			zu- sammen	Stellung im Beruf					zu- sammen	darunter sofort verfügbar	
				Selbst- ständige	Mith. Familien- ange- hörige	Beamte	Ange- stellte ¹⁾	Arbeiter ²⁾			
Insgesamt											
Männlich											
unter 5	272	X	X	X	X	X	X	X	X	X	272
5 - 10	238	X	X	X	X	X	X	X	X	X	238
10 - 15	314	X	X	X	X	X	X	X	X	X	314
Zusammen	824	X	X	X	X	X	X	X	X	X	824
15 - 16	106	/	/	-	-	-	/	/	/	/	104
16 - 17	100	11	9	-	-	-	/	7	/	/	89
17 - 18	105	41	37	-	-	/	8	28	/	/	64
18 - 19	107	64	58	/	/	/	14	42	6	5	43
19 - 20	107	74	64	/	/	7	18	40	10	10	32
Zusammen	525	194	169	/	/	9	42	117	25	20	332
20 - 21	106	84	65	/	/	14	17	32	19	18	22
21 - 22	107	82	61	/	/	14	15	31	21	20	24
22 - 23	103	81	59	/	-	12	16	30	22	21	21
23 - 24	106	83	62	/	-	8	17	35	21	20	23
24 - 25	97	75	58	/	/	6	14	33	18	16	22
Zusammen	518	406	306	10	/	54	80	161	101	94	112
25 - 26	93	74	54	/	/	6	16	29	20	18	19
26 - 27	94	80	59	5	/	5	18	32	20	19	14
27 - 28	86	76	59	/	/	6	20	28	17	16	10
28 - 29	80	72	59	6	/	/	21	28	13	12	9
29 - 30	71	67	54	6	/	/	17	29	12	11	/
Zusammen	425	368	286	24	/	23	92	146	82	77	57
30 - 31	70	66	55	6	-	/	20	25	11	10	/
31 - 32	82	77	60	6	/	/	22	28	16	15	5
32 - 33	93	88	71	9	/	/	23	36	17	15	/
33 - 34	99	94	77	10	/	/	25	37	17	17	/
34 - 35	96	93	75	10	-	/	24	38	18	17	/
Zusammen	439	418	338	41	/	19	114	164	80	75	22
35 - 36	100	97	78	11	/	/	24	38	20	19	/
36 - 37	109	106	88	15	-	/	27	41	18	16	/
37 - 38	112	109	89	12	/	5	28	43	20	19	/
38 - 39	118	114	93	16	-	/	29	45	21	20	/
39 - 40	123	119	99	17	-	5	29	48	20	19	/
Zusammen	563	544	446	71	/	22	137	216	99	92	18

1) Einschl. Auszubildende in anerkannten kaufmännischen und technischen Ausbildungsberufen.

2) Einschl. Auszubildende in anerkannten gewerblichen Ausbildungsberufen.

1 BEVÖLKERUNG

1.2 Bevölkerung im März 2004 nach Alter, Beteiligung am Erwerbsleben
sowie Erwerbstätige nach Stellung im Beruf

1 000

Alter von ... bis unter ... Jahren	Bevöl- kerung	Erwerbs- personen	Erwerbstätige						Erwerbslose		Nicht- erwerbs- personen
			zu- sammen	Stellung im Beruf					zu- sammen	darunter sofort verfügbar	
				Selbst- ständige	Mith. Familien- ange- hörige	Beamte	Ange- stellte ¹⁾	Arbeiter ²⁾			
noch In s g e s a m t											
noch Männlich											
40 - 41	125	121	98	15	-	/	27	52	24	23	/
41 - 42	129	126	103	16	/	/	33	50	23	22	/
42 - 43	134	129	106	15	/	5	29	56	23	21	5
43 - 44	133	128	103	15	-	/	33	50	26	24	/
44 - 45	130	124	99	14	-	5	30	50	24	23	7
Zusammen	652	629	509	75	/	24	151	259	119	113	23
45 - 46	118	112	90	12	/	6	25	47	22	22	6
46 - 47	118	113	87	13	-	/	24	46	25	24	6
47 - 48	119	113	91	12	/	/	31	45	22	21	6
48 - 49	122	115	89	13	-	/	26	46	27	25	7
49 - 50	118	111	88	14	/	/	27	43	23	21	7
Zusammen	596	564	445	64	/	21	132	227	120	112	31
50 - 51	122	112	87	12	/	/	30	42	25	23	9
51 - 52	122	116	90	13	/	/	29	43	27	25	6
52 - 53	116	109	84	12	/	/	25	43	25	22	8
53 - 54	105	95	74	12	/	/	22	37	21	19	10
54 - 55	104	93	73	11	/	/	24	34	20	19	11
Zusammen	569	525	408	62	/	17	131	197	117	108	44
55 - 56	87	76	58	9	/	/	23	24	18	16	10
56 - 57	79	69	53	8	/	/	18	24	17	16	9
57 - 58	71	60	43	7	/	/	15	18	17	16	11
58 - 59	60	49	34	5	/	/	12	15	14	13	11
59 - 60	89	71	49	9	/	/	18	20	21	19	19
Zusammen	385	325	238	39	/	10	87	101	87	79	60
60 - 61	102	66	45	8	-	/	18	17	21	19	36
61 - 62	92	50	35	7	/	/	16	11	15	12	42
62 - 63	119	45	30	6	/	/	13	10	15	12	75
63 - 64	109	24	20	5	/	/	8	6	/	/	85
64 - 65	131	15	13	/	/	/	/	/	/	/	116
Zusammen	553	199	143	31	/	5	59	48	56	48	354
65 und mehr	1 199	31	29	11	/	/	8	8	/	/	1 168
Zusammen	7 248	4 203	3 316	427	8	204	1 032	1 645	887	817	3 045

1) Einschl. Auszubildende in anerkannten kaufmännischen und technischen Ausbildungsberufen.

2) Einschl. Auszubildende in anerkannten gewerblichen Ausbildungsberufen.

1 BEVÖLKERUNG**1.2 Bevölkerung im März 2004 nach Alter, Beteiligung am Erwerbsleben
sowie Erwerbstätige nach Stellung im Beruf**

1 000

Alter von ... bis unter ... Jahren	Bevöl- kerung	Erwerbs- personen	Erwerbstätige						Erwerbslose		Nicht- erwerbs- personen
			zu- sammen	Stellung im Beruf					zu- sammen	darunter sofort verfügbar	
				Selbst- ständige	Mith. Familien- ange- hörige	Beamte	Ange- stellte ¹⁾	Arbeiter ²⁾			

noch I n s g e s a m t**Weiblich**

unter 5	250	X	X	X	X	X	X	X	X	X	250
5 - 10	219	X	X	X	X	X	X	X	X	X	219
10 - 15	291	X	X	X	X	X	X	X	X	X	291
Zusammen	761	X	X	X	X	X	X	X	X	X	761
15 - 16	96	/	/	-	-	-	-	/	/	/	94
16 - 17	104	8	7	-	-	-	/	/	/	/	96
17 - 18	96	30	27	-	/	-	14	13	/	/	66
18 - 19	95	43	38	-	/	/	21	16	/	/	52
19 - 20	96	53	45	/	/	/	26	19	8	7	43
Zusammen	487	136	119	/	/	/	65	53	17	13	351
20 - 21	95	61	48	/	/	/	30	16	13	12	34
21 - 22	92	61	47	/	/	/	31	15	14	12	31
22 - 23	90	61	48	/	-	/	33	14	13	11	29
23 - 24	89	63	51	/	/	/	37	12	12	10	25
24 - 25	86	63	50	/	/	/	36	12	14	12	23
Zusammen	452	310	244	/	/	/	166	69	66	57	142
25 - 26	87	68	55	/	/	/	40	10	13	11	19
26 - 27	75	61	49	/	/	/	37	7	12	10	14
27 - 28	72	59	47	/	/	/	34	9	12	10	13
28 - 29	63	52	43	/	/	/	30	7	9	7	11
29 - 30	63	55	43	/	/	/	31	9	12	11	8
Zusammen	360	295	237	9	/	13	172	42	58	49	65
30 - 31	63	56	46	/	/	/	31	8	10	10	7
31 - 32	73	66	54	/	/	/	37	10	12	11	7
32 - 33	85	78	64	/	/	/	46	11	14	12	7
33 - 34	91	83	67	5	/	/	45	15	16	14	7
34 - 35	91	85	67	5	/	/	44	15	18	15	7
Zusammen	403	369	298	23	/	13	203	59	71	62	34
35 - 36	93	86	68	6	/	/	44	14	18	16	8
36 - 37	95	89	74	/	/	/	47	18	14	13	7
37 - 38	106	99	80	6	/	/	52	18	18	17	7
38 - 39	108	101	80	5	/	/	54	17	20	19	7
39 - 40	124	117	93	6	/	/	61	23	23	22	7
Zusammen	526	491	397	29	/	18	257	90	94	87	36

1) Einschl. Auszubildende in anerkannten kaufmännischen und technischen Ausbildungsberufen.

2) Einschl. Auszubildende in anerkannten gewerblichen Ausbildungsberufen.

1 BEVÖLKERUNG

1.2 Bevölkerung im März 2004 nach Alter, Beteiligung am Erwerbsleben
sowie Erwerbstätige nach Stellung im Beruf

1 000

Alter von ... bis unter ... Jahren	Bevöl- kerung	Erwerbs- personen	Erwerbstätige						Erwerbslose		Nicht- erwerbs- personen
			zu- sammen	Stellung im Beruf					zu- sammen	darunter sofort verfügbar	
				Selbst- ständige	Mith. Familien- ange- hörige	Beamte	Ange- stellte ¹⁾	Arbeiter ²⁾			
noch insgesamt											
noch Weiblich											
40 - 41	126	118	95	7	/	/	60	23	23	22	8
41 - 42	128	120	99	8	/	/	65	22	21	20	7
42 - 43	128	121	98	7	/	/	65	21	23	22	7
43 - 44	118	112	91	7	/	/	59	21	21	20	6
44 - 45	121	115	92	7	/	/	59	22	23	22	6
Zusammen	620	587	475	35	/	20	309	109	112	106	33
45 - 46	111	105	85	6	/	/	54	20	21	20	6
46 - 47	122	114	92	6	/	/	58	24	22	19	9
47 - 48	111	104	82	6	/	/	54	18	22	21	7
48 - 49	114	107	87	7	/	/	55	20	20	19	8
49 - 50	122	114	90	9	/	/	59	18	24	23	8
Zusammen	581	544	435	33	/	17	281	100	109	102	37
50 - 51	114	105	82	7	/	/	51	20	23	22	9
51 - 52	113	103	83	5	/	/	55	21	20	19	10
52 - 53	116	105	80	6	/	/	51	20	25	22	11
53 - 54	110	97	74	7	/	/	47	17	23	22	13
54 - 55	106	92	69	5	/	/	44	18	23	22	13
Zusammen	559	502	388	31	/	13	247	95	114	106	57
55 - 56	88	77	56	/	/	/	38	12	21	19	11
56 - 57	83	72	52	6	/	/	31	14	20	18	11
57 - 58	66	54	37	/	/	/	24	8	17	16	13
58 - 59	59	45	30	/	/	/	19	8	15	14	13
59 - 60	95	70	43	/	/	/	30	8	27	22	25
Zusammen	391	318	217	19	/	6	141	49	100	89	73
60 - 61	109	45	32	/	/	/	21	6	14	10	63
61 - 62	102	32	24	/	/	/	15	/	8	7	71
62 - 63	127	13	11	/	/	/	7	/	/	/	113
63 - 64	124	7	6	/	/	/	/	/	/	/	118
64 - 65	137	7	6	/	/	/	/	/	/	/	130
Zusammen	599	104	80	11	/	/	49	16	25	19	495
65 und mehr	1 784	16	15	/	/	/	6	/	/	/	1 768
Zusammen	7 523	3 671	2 905	195	22	106	1 896	686	766	693	3 851

1) Einschl. Auszubildende in anerkannten kaufmännischen und technischen Ausbildungsberufen.

2) Einschl. Auszubildende in anerkannten gewerblichen Ausbildungsberufen.

1 BEVÖLKERUNG

1.2 Bevölkerung im März 2004 nach Alter, Beteiligung am Erwerbsleben
sowie Erwerbstätige nach Stellung im Beruf

1 000

Alter von ... bis unter ... Jahren	Bevöl- kerung	Erwerbs- personen	Erwerbstätige						Erwerbslose		Nicht- erwerbs- personen
			zu- sammen	Stellung im Beruf					zu- sammen	darunter sofort verfügbar	
				Selbst- ständige	Mith. Familien- ange- hörige	Beamte	Ange- stellte ¹⁾	Arbeiter ²⁾			

noch I n s g e s a m t

Insgesamt

unter 5	522	X	X	X	X	X	X	X	X	X	522
5 - 10	457	X	X	X	X	X	X	X	X	X	457
10 - 15	606	X	X	X	X	X	X	X	X	X	606
Zusammen	1 585	X	X	X	X	X	X	X	X	X	1 585
15 - 16	202	/	/	-	-	-	/	/	/	/	198
16 - 17	204	20	15	-	-	-	6	10	/	/	184
17 - 18	201	71	64	-	/	/	23	41	7	5	130
18 - 19	203	107	97	/	/	/	35	59	11	9	95
19 - 20	203	128	110	/	/	7	43	59	18	16	75
Zusammen	1 012	329	288	/	/	9	107	170	42	33	683
20 - 21	201	145	112	/	/	15	47	48	33	30	56
21 - 22	199	143	108	/	/	15	46	46	35	32	55
22 - 23	193	143	108	/	-	13	49	44	35	32	50
23 - 24	195	147	114	/	/	9	54	47	33	30	49
24 - 25	183	139	107	/	/	7	50	45	31	28	44
Zusammen	971	716	550	13	/	59	246	230	166	151	255
25 - 26	180	142	109	5	/	8	56	39	33	29	37
26 - 27	168	140	108	7	/	8	55	38	32	29	28
27 - 28	158	135	106	6	/	8	54	37	29	26	23
28 - 29	143	123	102	9	/	7	51	35	21	19	20
29 - 30	135	122	97	7	/	/	48	38	24	22	13
Zusammen	785	663	523	33	/	35	264	188	140	126	122
30 - 31	133	122	101	10	/	6	51	33	21	20	11
31 - 32	154	143	114	10	/	7	59	38	29	26	12
32 - 33	177	166	136	13	/	6	70	47	31	28	11
33 - 34	190	177	144	15	/	6	70	52	33	31	12
34 - 35	187	178	142	15	/	6	68	53	36	33	9
Zusammen	842	786	636	63	/	32	316	223	151	137	56
35 - 36	194	183	146	18	/	7	68	52	37	35	11
36 - 37	205	195	162	19	/	8	74	60	32	30	10
37 - 38	218	208	169	18	/	9	81	61	39	35	11
38 - 39	225	214	173	21	/	7	82	62	41	38	11
39 - 40	247	236	192	23	/	8	89	71	43	41	11
Zusammen	1 089	1 035	843	99	/	40	394	305	193	179	54

1) Einschl. Auszubildende in anerkannten kaufmännischen und technischen Ausbildungsberufen.

2) Einschl. Auszubildende in anerkannten gewerblichen Ausbildungsberufen.

1 BEVÖLKERUNG

1.2 Bevölkerung im März 2004 nach Alter, Beteiligung am Erwerbsleben
sowie Erwerbstätige nach Stellung im Beruf

1 000

Alter von ... bis unter ... Jahren	Bevöl- kerung	Erwerbs- personen	Erwerbstätige						Erwerbslose		Nicht- erwerbs- personen
			zu- sammen	Stellung im Beruf					zu- sammen	darunter sofort verfügbar	
				Selbst- ständige	Mith. Familien- ange- hörige	Beamte	Ange- stellte ¹⁾	Arbeiter ²⁾			
noch insgesamt											
noch insgesamt											
40 - 41	251	240	193	22	/	8	87	75	47	45	11
41 - 42	257	247	202	23	/	9	97	72	44	42	10
42 - 43	262	250	204	22	/	9	94	78	46	43	12
43 - 44	251	241	194	22	/	9	92	71	47	43	10
44 - 45	251	239	191	21	/	9	89	72	47	45	13
Zusammen	1 272	1 216	984	110	/	44	460	368	231	219	56
45 - 46	229	218	174	18	/	9	79	67	43	41	12
46 - 47	241	226	179	19	/	8	82	70	47	43	14
47 - 48	230	217	172	18	/	6	85	63	44	42	13
48 - 49	236	222	175	19	/	8	81	67	47	43	14
49 - 50	240	225	178	22	/	7	86	61	47	45	15
Zusammen	1 176	1 108	879	97	/	38	413	328	229	214	68
50 - 51	236	217	169	19	/	6	81	62	48	45	18
51 - 52	235	219	173	19	/	7	83	63	47	44	16
52 - 53	233	213	164	19	/	6	76	63	49	44	19
53 - 54	215	192	148	19	/	6	69	53	44	40	23
54 - 55	210	185	142	17	/	5	68	51	43	40	24
Zusammen	1 128	1 027	796	92	/	30	378	293	231	214	101
55 - 56	174	153	114	13	/	/	60	36	39	36	21
56 - 57	162	141	105	14	/	/	49	37	36	34	21
57 - 58	137	114	80	11	/	/	39	27	34	31	23
58 - 59	118	94	64	8	/	/	31	23	30	26	24
59 - 60	184	140	92	12	/	/	48	28	48	40	44
Zusammen	776	643	455	58	/	16	228	150	187	167	133
60 - 61	211	111	77	11	/	/	39	24	35	29	100
61 - 62	194	82	59	10	/	/	31	15	23	19	113
62 - 63	246	58	41	9	/	/	19	12	17	14	188
63 - 64	233	31	26	6	/	/	11	7	/	/	202
64 - 65	268	22	20	6	/	/	7	6	/	/	246
Zusammen	1 152	304	223	42	/	7	107	63	81	67	848
65 und mehr	2 983	47	44	13	/	/	14	13	/	/	2 936
Insgesamt	14 771	7 874	6 221	622	30	311	2 927	2 331	1 653	1 510	6 896

1) Einschl. Auszubildende in anerkannten kaufmännischen und technischen Ausbildungsberufen.

2) Einschl. Auszubildende in anerkannten gewerblichen Ausbildungsberufen.

1 BEVÖLKERUNG**1.2 Bevölkerung im März 2004 nach Alter, Beteiligung am Erwerbsleben
sowie Erwerbstätige nach Stellung im Beruf**

1 000

Alter von ... bis unter ... Jahren	Bevöl- kerung	Erwerbs- personen	Erwerbstätige						Erwerbslose		Nicht- erwerbs- personen
			zu- sammen	Stellung im Beruf					zu- sammen	darunter sofort verfügbar	
				Selbst- ständige	Mith. Familien- ange- hörige	Beamte	Ange- stellte ¹⁾	Arbeiter ²⁾			
Deutsche											
Männlich											
unter 5	267	X	X	X	X	X	X	X	X	X	267
5 - 10	232	X	X	X	X	X	X	X	X	X	232
10 - 15	307	X	X	X	X	X	X	X	X	X	307
Zusammen	806	X	X	X	X	X	X	X	X	X	806
15 - 16	105	/	/	-	-	-	/	/	/	/	103
16 - 17	99	11	9	-	-	-	/	7	/	/	88
17 - 18	105	41	36	-	-	/	8	28	/	/	64
18 - 19	105	64	58	/	/	/	14	42	6	/	41
19 - 20	106	74	64	/	/	7	18	40	10	9	32
Zusammen	520	193	169	/	/	9	42	117	24	19	327
20 - 21	105	84	65	/	/	14	17	32	19	18	21
21 - 22	105	81	61	/	/	14	14	31	21	19	24
22 - 23	100	81	59	/	-	12	16	29	22	20	20
23 - 24	105	83	62	/	-	8	17	35	21	20	22
24 - 25	94	74	57	/	/	6	14	33	17	16	21
Zusammen	509	402	303	9	/	54	78	160	100	93	107
25 - 26	91	74	54	/	/	6	16	29	19	17	17
26 - 27	90	77	58	/	/	5	17	31	19	18	13
27 - 28	82	73	57	/	/	6	19	28	16	15	9
28 - 29	76	68	57	6	/	/	20	27	12	11	8
29 - 30	69	65	53	6	/	/	17	28	11	11	/
Zusammen	408	357	280	24	/	23	89	143	77	72	51
30 - 31	68	65	54	6	-	/	20	25	11	10	/
31 - 32	76	72	57	5	/	/	21	26	15	14	/
32 - 33	89	86	70	8	/	/	23	35	16	15	/
33 - 34	96	92	75	9	/	/	25	37	16	16	/
34 - 35	93	91	74	9	-	/	23	37	17	16	/
Zusammen	423	405	329	39	/	19	112	160	76	71	18
35 - 36	96	94	75	11	/	/	23	36	19	18	/
36 - 37	106	103	85	14	-	/	26	41	17	16	/
37 - 38	109	106	87	11	/	5	28	42	19	17	/
38 - 39	114	110	90	15	-	/	28	44	20	19	/
39 - 40	119	115	96	16	-	/	28	47	19	18	/
Zusammen	544	527	433	67	/	22	133	210	94	88	17

1) Einschl. Auszubildende in anerkannten kaufmännischen und technischen Ausbildungsberufen.

2) Einschl. Auszubildende in anerkannten gewerblichen Ausbildungsberufen.

1 BEVÖLKERUNG**1.2 Bevölkerung im März 2004 nach Alter, Beteiligung am Erwerbsleben
sowie Erwerbstätige nach Stellung im Beruf**

1 000

Alter von ... bis unter ... Jahren	Bevöl- kerung	Erwerbs- personen	Erwerbstätige						Erwerbslose		Nicht- erwerbs- personen
			zu- sammen	Stellung im Beruf					zu- sammen	darunter sofort verfügbar	
				Selbst- ständige	Mith. Familien- ange- hörige	Beamte	Ange- stellte ¹⁾	Arbeiter ²⁾			
noch Deutsche											
noch Männlich											
40 - 41	122	119	96	14	-	/	27	51	23	22	/
41 - 42	126	123	101	15	/	/	32	49	22	21	/
42 - 43	131	126	104	15	/	5	29	55	22	20	/
43 - 44	131	126	101	14	-	/	33	49	25	23	/
44 - 45	127	121	98	14	-	5	29	49	23	22	6
Zusammen	637	615	500	72	/	24	149	255	115	109	22
45 - 46	114	108	88	11	/	6	24	46	21	20	6
46 - 47	116	111	87	13	-	/	24	45	24	22	6
47 - 48	117	111	89	12	/	/	30	45	22	21	6
48 - 49	119	113	87	13	-	/	25	45	26	24	6
49 - 50	117	109	87	13	/	/	27	42	23	21	7
Zusammen	584	553	438	62	/	21	130	224	115	108	31
50 - 51	120	111	87	12	/	/	30	42	24	23	9
51 - 52	121	115	89	13	/	/	28	43	26	25	6
52 - 53	114	107	83	12	/	/	25	42	24	22	8
53 - 54	104	94	73	12	/	/	22	36	20	18	10
54 - 55	103	92	72	11	/	/	24	33	20	18	11
Zusammen	562	518	404	61	/	17	129	196	114	105	43
55 - 56	85	75	58	9	/	/	22	24	18	16	10
56 - 57	77	68	52	8	/	/	18	23	16	15	9
57 - 58	70	59	43	7	/	/	15	18	16	15	11
58 - 59	59	48	34	5	/	/	12	15	14	13	11
59 - 60	89	70	49	9	/	/	18	20	21	18	19
Zusammen	380	321	235	39	/	10	86	100	86	77	59
60 - 61	102	66	45	8	-	/	18	17	21	19	36
61 - 62	92	50	34	7	/	/	16	11	15	12	42
62 - 63	119	45	30	6	/	/	13	10	15	12	75
63 - 64	108	24	20	5	/	/	8	6	/	/	84
64 - 65	130	15	13	/	/	/	/	/	/	/	116
Zusammen	552	199	143	31	/	5	58	48	56	48	353
65 und mehr	1 193	30	29	11	/	/	8	8	/	/	1 163
Zusammen	7 117	4 120	3 261	414	8	203	1 016	1 620	859	791	2 997

1) Einschl. Auszubildende in anerkannten kaufmännischen und technischen Ausbildungsberufen.

2) Einschl. Auszubildende in anerkannten gewerblichen Ausbildungsberufen.

1 BEVÖLKERUNG

1.2 Bevölkerung im März 2004 nach Alter, Beteiligung am Erwerbsleben
sowie Erwerbstätige nach Stellung im Beruf

1 000

Alter von ... bis unter ... Jahren	Bevöl- kerung	Erwerbs- personen	Erwerbstätige						Erwerbslose		Nicht- erwerbs- personen
			zu- sammen	Stellung im Beruf					zu- sammen	darunter sofort verfügbar	
				Selbst- ständige	Mith. Familien- ange- hörige	Beamte	Ange- stellte ¹⁾	Arbeiter ²⁾			
noch Deutsche											
Weiblich											
unter 5	246	X	X	X	X	X	X	X	X	X	246
5 - 10	214	X	X	X	X	X	X	X	X	X	214
10 - 15	285	X	X	X	X	X	X	X	X	X	285
Zusammen	746	X	X	X	X	X	X	X	X	X	746
15 - 16	95	/	/	-	-	-	-	/	/	/	93
16 - 17	102	8	7	-	-	-	/	/	/	/	94
17 - 18	94	29	27	-	/	-	14	13	/	/	65
18 - 19	94	42	38	-	/	/	21	16	/	/	52
19 - 20	95	53	45	/	/	/	26	19	8	6	42
Zusammen	480	134	118	/	/	/	64	52	16	13	346
20 - 21	94	61	48	/	/	/	30	16	13	12	33
21 - 22	90	60	47	/	/	/	30	15	13	12	30
22 - 23	89	61	48	/	-	/	33	14	13	11	28
23 - 24	86	63	51	/	/	/	37	12	12	10	23
24 - 25	84	63	49	/	/	/	35	11	13	11	22
Zusammen	443	307	242	/	/	/	165	68	65	57	135
25 - 26	84	67	54	/	/	/	40	10	13	11	17
26 - 27	73	60	48	/	/	/	37	7	12	10	13
27 - 28	69	58	46	/	/	/	33	9	12	10	11
28 - 29	60	50	42	/	/	/	30	7	8	7	10
29 - 30	61	53	42	/	/	/	30	8	11	10	8
Zusammen	347	288	232	8	/	13	170	41	56	47	59
30 - 31	60	54	44	/	/	/	30	8	10	9	6
31 - 32	70	64	52	/	-	/	36	10	11	10	6
32 - 33	82	76	63	/	/	/	46	11	13	12	6
33 - 34	88	81	66	5	/	/	44	15	15	13	6
34 - 35	88	83	65	/	/	/	43	15	17	15	6
Zusammen	388	358	291	21	/	12	199	58	67	59	30
35 - 36	91	84	67	6	/	/	43	14	17	16	7
36 - 37	92	87	73	/	/	/	47	17	14	13	6
37 - 38	104	97	79	6	/	/	52	17	18	16	7
38 - 39	106	99	80	5	/	/	54	17	19	18	7
39 - 40	121	115	92	6	/	/	60	23	23	22	6
Zusammen	514	482	392	28	/	18	255	88	90	84	33

1) Einschl. Auszubildende in anerkannten kaufmännischen und technischen Ausbildungsberufen.

2) Einschl. Auszubildende in anerkannten gewerblichen Ausbildungsberufen.

1 BEVÖLKERUNG**1.2 Bevölkerung im März 2004 nach Alter, Beteiligung am Erwerbsleben
sowie Erwerbstätige nach Stellung im Beruf**

1 000

Alter von ... bis unter ... Jahren	Bevöl- kerung	Erwerbs- personen	Erwerbstätige						Erwerbslose		Nicht- erwerbs- personen
			zu- sammen	Stellung im Beruf					zu- sammen	darunter sofort verfügbar	
				Selbst- ständige	Mith. Familien- ange- hörige	Beamte	Ange- stellte ¹⁾	Arbeiter ²⁾			
noch Deutsche											
noch Weiblich											
40 - 41	123	116	94	7	/	/	60	22	22	22	7
41 - 42	126	118	98	8	/	/	64	21	20	19	7
42 - 43	126	120	97	7	/	/	64	21	23	22	7
43 - 44	116	110	90	6	/	/	59	20	20	19	5
44 - 45	120	114	91	7	/	/	59	21	23	22	6
Zusammen	610	579	470	34	/	20	307	107	109	103	31
45 - 46	109	104	83	6	/	/	54	20	21	19	5
46 - 47	121	113	91	6	/	/	58	24	22	19	8
47 - 48	109	103	81	6	/	/	54	18	22	21	7
48 - 49	114	106	87	6	/	/	55	20	20	18	8
49 - 50	120	113	89	9	/	/	59	18	23	23	8
Zusammen	574	538	431	32	/	17	280	99	107	100	36
50 - 51	113	104	81	6	/	/	51	20	23	22	9
51 - 52	112	103	83	5	/	/	55	21	20	19	9
52 - 53	116	104	80	6	/	/	51	20	24	22	11
53 - 54	110	97	74	7	/	/	47	17	23	22	13
54 - 55	105	92	69	5	/	/	44	18	23	21	13
Zusammen	555	500	387	30	/	13	247	95	113	105	55
55 - 56	87	77	56	/	/	/	38	12	21	19	11
56 - 57	82	71	52	6	/	/	31	13	19	18	11
57 - 58	66	53	37	/	/	/	24	8	17	15	12
58 - 59	58	45	30	/	/	/	19	7	15	14	13
59 - 60	95	70	43	/	/	/	30	8	27	22	25
Zusammen	388	316	217	19	/	6	141	49	99	88	72
60 - 61	108	45	31	/	/	/	21	6	14	10	63
61 - 62	102	32	24	/	/	/	15	/	8	7	71
62 - 63	127	13	11	/	/	/	7	/	/	/	113
63 - 64	124	7	6	/	/	/	/	/	/	/	118
64 - 65	137	7	6	/	/	/	/	/	/	/	130
Zusammen	598	103	79	10	/	/	48	16	24	19	494
65 und mehr	1 780	16	15	/	/	/	6	/	/	/	1 764
Zusammen	7 424	3 622	2 874	189	21	106	1 881	678	747	676	3 802

1) Einschl. Auszubildende in anerkannten kaufmännischen und technischen Ausbildungsberufen.

2) Einschl. Auszubildende in anerkannten gewerblichen Ausbildungsberufen.

1 BEVÖLKERUNG

1.2 Bevölkerung im März 2004 nach Alter, Beteiligung am Erwerbsleben sowie Erwerbstätige nach Stellung im Beruf

1 000

Alter von ... bis unter ... Jahren	Bevöl- kerung	Erwerbs- personen	Erwerbstätige						Erwerbslose		Nicht- erwerbs- personen
			zu- sammen	Stellung im Beruf					zu- sammen	darunter sofort verfügbar	
				Selbst- ständige	Mith. Familien- ange- hörige	Beamte	Ange- stellte ¹⁾	Arbeiter ²⁾			

noch Deutsche

Insgesamt

unter 5	513	X	X	X	X	X	X	X	X	X	513
5 - 10	447	X	X	X	X	X	X	X	X	X	447
10 - 15	593	X	X	X	X	X	X	X	X	X	593
Zusammen	1 553	X	X	X	X	X	X	X	X	X	1 553
15 - 16	200	/	/	-	-	-	/	/	/	/	196
16 - 17	202	20	15	-	-	-	6	10	/	/	182
17 - 18	199	70	63	-	/	/	22	41	7	5	128
18 - 19	199	106	96	/	/	/	35	58	10	8	93
19 - 20	201	127	109	/	/	7	43	59	18	16	74
Zusammen	1 000	327	287	/	/	9	106	169	40	32	674
20 - 21	199	145	112	/	/	15	47	48	32	30	54
21 - 22	195	141	107	/	/	15	44	46	34	31	54
22 - 23	189	142	107	/	-	13	49	43	34	31	47
23 - 24	191	146	113	/	/	9	53	47	33	30	45
24 - 25	179	136	106	/	/	7	49	44	31	28	42
Zusammen	952	710	545	13	/	59	243	229	165	150	242
25 - 26	175	140	108	5	/	8	55	39	32	28	34
26 - 27	163	137	106	6	/	8	55	37	31	28	27
27 - 28	151	131	103	6	/	8	52	37	27	25	20
28 - 29	136	119	99	8	/	7	50	33	20	18	18
29 - 30	130	118	95	7	/	/	48	37	23	21	12
Zusammen	756	645	512	32	/	35	259	184	133	119	111
30 - 31	128	119	98	9	/	6	50	33	20	19	9
31 - 32	146	136	109	9	/	7	57	36	27	24	10
32 - 33	171	162	133	12	/	6	69	46	30	27	9
33 - 34	184	173	141	15	/	6	69	51	32	29	11
34 - 35	181	173	139	14	/	6	66	53	34	31	8
Zusammen	810	763	620	59	/	31	311	218	142	130	48
35 - 36	188	178	142	17	/	7	67	51	36	34	9
36 - 37	198	189	158	18	/	8	73	58	31	29	9
37 - 38	213	203	166	17	/	9	80	60	37	33	10
38 - 39	220	209	170	20	/	7	82	61	39	37	11
39 - 40	240	230	188	22	/	8	88	70	42	40	10
Zusammen	1 059	1 009	824	95	/	39	388	298	185	173	50

1) Einschl. Auszubildende in anerkannten kaufmännischen und technischen Ausbildungsberufen.

2) Einschl. Auszubildende in anerkannten gewerblichen Ausbildungsberufen.

1 BEVÖLKERUNG

1.2 Bevölkerung im März 2004 nach Alter, Beteiligung am Erwerbsleben sowie Erwerbstätige nach Stellung im Beruf

1 000

Alter von ... bis unter ... Jahren	Bevöl- kerung	Erwerbs- personen	Erwerbstätige						Erwerbslose		Nicht- erwerbs- personen
			zu- sammen	Stellung im Beruf					zu- sammen	darunter sofort verfügbar	
				Selbst- ständige	Mith. Familien- ange- hörige	Beamte	Ange- stellte ¹⁾	Arbeiter ²⁾			
noch Deutsche											
noch Insgesamt											
40 - 41	245	235	190	20	/	8	87	74	46	44	10
41 - 42	252	242	199	23	/	9	96	71	43	40	10
42 - 43	257	246	201	21	/	9	93	77	45	42	11
43 - 44	246	236	191	21	/	9	92	70	45	42	10
44 - 45	247	235	189	20	/	9	89	70	46	44	12
Zusammen	1 247	1 194	970	106	/	44	456	361	224	212	53
45 - 46	223	212	171	17	/	9	78	66	41	40	11
46 - 47	238	224	178	19	/	8	81	70	45	41	14
47 - 48	227	214	170	17	/	6	84	62	44	41	13
48 - 49	233	219	174	19	/	8	80	66	45	42	14
49 - 50	237	222	176	22	/	7	86	60	46	43	15
Zusammen	1 157	1 091	869	94	/	38	410	324	222	208	67
50 - 51	233	215	168	18	/	6	81	62	47	44	18
51 - 52	233	218	172	18	/	7	83	63	46	43	15
52 - 53	230	211	163	18	/	6	76	62	48	43	19
53 - 54	213	191	147	19	/	6	69	53	43	40	23
54 - 55	208	184	141	16	/	5	68	51	43	40	24
Zusammen	1 117	1 019	791	91	/	30	376	291	227	211	98
55 - 56	172	152	113	13	/	/	60	36	38	35	21
56 - 57	160	140	104	14	/	/	49	36	36	33	20
57 - 58	135	112	80	11	/	/	39	27	33	30	23
58 - 59	117	93	63	8	/	/	31	22	30	26	23
59 - 60	184	140	92	12	/	/	48	28	48	40	44
Zusammen	768	637	452	57	/	16	226	148	185	165	131
60 - 61	210	111	76	11	/	/	39	24	35	29	100
61 - 62	194	81	58	10	/	/	31	15	23	19	113
62 - 63	246	58	41	9	/	/	19	12	17	14	188
63 - 64	233	31	26	6	/	/	11	7	/	/	202
64 - 65	267	21	19	6	/	/	7	6	/	/	245
Zusammen	1 150	302	222	41	/	7	107	63	81	67	847
65 und mehr	2 973	46	44	13	/	/	14	13	/	/	2 927
Insgesamt	14 541	7 742	6 136	603	29	309	2 897	2 298	1 606	1 467	6 800

1) Einschl. Auszubildende in anerkannten kaufmännischen und technischen Ausbildungsberufen.

2) Einschl. Auszubildende in anerkannten gewerblichen Ausbildungsberufen.

1 BEVÖLKERUNG

1.3 Bevölkerung, Erwerbspersonen sowie Erwerbsquoten im März 2004 nach Altersgruppen und Familienstand

Alter von ... bis unter ... Jahren	Insgesamt			Ledig			Verheiratet			Verwitwet/Geschieden		
	Bevöl- kerung	Erwerbs- personen	Er- werbs- quoten	Bevöl- kerung	Erwerbs- personen	Er- werbs- quoten	Bevöl- kerung	Erwerbs- personen	Er- werbs- quoten	Bevöl- kerung	Erwerbs- personen	Er- werbs- quoten
	1 000		% ¹⁾	1 000		% ¹⁾	1 000		% ¹⁾	1 000		% ¹⁾

Insgesamt

Männlich

unter 5	272	X	X	272	X	X	X	X	X	X	X	X
5 - 10	238	X	X	238	X	X	X	X	X	X	X	X
10 - 15	314	X	X	314	X	X	X	X	X	X	X	X
15 - 20	525	194	36,8	525	193	36,8	/	/	/	-	-	-
20 - 25	518	406	78,3	511	400	78,3	8	6	80,4	-	-	-
25 - 30	425	368	86,7	365	313	85,8	56	52	92,5	/	/	/
30 - 35	439	418	95,1	278	262	94,0	148	144	97,1	13	12	95,6
35 - 40	563	544	96,7	230	218	94,8	285	280	98,4	49	47	96,6
40 - 45	652	629	96,5	150	139	92,8	413	406	98,4	89	83	93,5
45 - 50	596	564	94,7	85	74	86,8	421	408	96,8	90	83	92,3
50 - 55	569	525	92,3	54	47	87,5	433	407	93,9	81	70	86,5
55 - 60	385	325	84,5	22	15	69,9	317	272	85,8	46	38	82,5
60 - 65	553	199	36,1	26	7	27,5	460	168	36,7	68	24	35,3
15 - 65	5 225	4 172	79,9	2 246	1 669	74,3	2 541	2 143	84,4	439	360	82,1
65 - 70	507	22	4,4	15	/	/	431	20	4,6	61	/	/
70 - 75	332	6	1,8	7	/	/	274	5	1,9	51	/	/
75 und mehr	359	/	/	6	/	/	252	/	/	101	/	/
15 und mehr	6 424	4 203	65,4	2 274	1 670	73,5	3 498	2 170	62,0	652	363	55,7
Zusammen	7 248	4 203	58,0	3 098	1 670	53,9	3 498	2 170	62,0	652	363	55,7

Weiblich

unter 5	250	X	X	250	X	X	X	X	X	X	X	X
5 - 10	219	X	X	219	X	X	X	X	X	X	X	X
10 - 15	291	X	X	291	X	X	X	X	X	X	X	X
15 - 20	487	136	27,9	485	135	27,8	/	/	/	/	/	/
20 - 25	452	310	68,5	427	293	68,6	23	15	66,4	/	/	/
25 - 30	360	295	81,9	258	214	82,8	94	75	79,8	7	6	79,4
30 - 35	403	369	91,5	182	166	91,5	193	177	91,8	27	25	90,1
35 - 40	526	491	93,2	126	118	93,7	332	307	92,4	69	66	96,6
40 - 45	620	587	94,7	79	73	92,0	442	419	94,9	99	95	95,8
45 - 50	581	544	93,7	44	39	90,3	439	413	94,1	98	91	93,0
50 - 55	559	502	89,9	29	24	83,7	421	381	90,7	110	97	88,4
55 - 60	391	318	81,2	17	14	83,5	294	241	82,1	81	63	77,5
60 - 65	599	104	17,4	24	/	/	437	77	17,5	138	24	17,3

1) Anteil der Erwerbspersonen an der Bevölkerung je Geschlecht, Altersgruppe und Familienstand.

1 BEVÖLKERUNG

1.3 Bevölkerung, Erwerbspersonen sowie Erwerbsquoten im März 2004 nach Altersgruppen und Familienstand

Alter von ... bis unter ... Jahren	Insgesamt			Ledig			Verheiratet			Verwitwet/Geschieden		
	Bevöl- kerung	Erwerbs- personen	Er- werbs- quoten	Bevöl- kerung	Erwerbs- personen	Er- werbs- quoten	Bevöl- kerung	Erwerbs- personen	Er- werbs- quoten	Bevöl- kerung	Erwerbs- personen	Er- werbs- quoten
	1 000		% ¹⁾	1 000		% ¹⁾	1 000		% ¹⁾	1 000		% ¹⁾

noch I n s g e s a m t

noch Weiblich

15 - 65	4 978	3 655	73,4	1 670	1 080	64,7	2 676	2 107	78,7	631	468	74,2
65 - 70	570	12	2,2	24	/	/	369	8	2,1	177	/	/
70 - 75	410	/	/	23	/	/	206	/	/	180	/	/
75 und mehr	804	/	/	58	/	/	179	/	/	568	/	/
15 und mehr	6 762	3 671	54,3	1 776	1 081	60,9	3 429	2 117	61,7	1 557	474	30,4
Zusammen	7 523	3 671	48,8	2 536	1 081	42,6	3 429	2 117	61,7	1 557	474	30,4

Insgesamt

unter 5	522	X	X	522	X	X	X	X	X	X	X	X
5 - 10	457	X	X	457	X	X	X	X	X	X	X	X
10 - 15	606	X	X	606	X	X	X	X	X	X	X	X
15 - 20	1 012	329	32,5	1 010	328	32,5	/	/	/	/	/	/
20 - 25	971	716	73,8	938	693	73,9	31	22	69,9	/	/	/
25 - 30	785	663	84,5	624	527	84,5	150	127	84,6	11	9	81,7
30 - 35	842	786	93,4	460	428	93,0	341	321	94,1	40	37	91,8
35 - 40	1 089	1 035	95,0	355	335	94,4	617	587	95,1	117	113	96,6
40 - 45	1 272	1 216	95,6	229	212	92,6	854	825	96,6	188	178	94,7
45 - 50	1 176	1 108	94,2	129	113	88,0	860	821	95,5	188	174	92,7
50 - 55	1 128	1 027	91,1	83	71	86,2	854	789	92,3	191	167	87,6
55 - 60	776	643	82,8	39	29	75,8	611	513	84,0	126	100	79,3
60 - 65	1 152	304	26,4	49	11	22,1	897	245	27,3	206	48	23,2
15 - 65	10 203	7 828	76,7	3 916	2 749	70,2	5 217	4 250	81,5	1 070	828	77,4
65 - 70	1 077	34	3,2	39	/	/	800	28	3,4	239	6	2,5
70 - 75	742	9	1,2	30	/	/	480	7	1,4	231	/	/
75 und mehr	1 164	/	/	64	/	/	431	/	/	669	/	/
15 und mehr	13 186	7 874	59,7	4 050	2 751	67,9	6 927	4 286	61,9	2 209	837	37,9
Insgesamt	14 771	7 874	53,3	5 634	2 751	48,8	6 927	4 286	61,9	2 209	837	37,9

1) Anteil der Erwerbspersonen an der Bevölkerung je Geschlecht, Altersgruppe und Familienstand.

1 BEVÖLKERUNG**1.3 Bevölkerung, Erwerbspersonen sowie Erwerbsquoten im März 2004 nach Altersgruppen und Familienstand**

Alter von ... bis unter ... Jahren	Insgesamt			Ledig			Verheiratet			Verwitwet/Geschieden		
	Bevöl- kerung	Erwerbs- personen	Er- werbs- quoten	Bevöl- kerung	Erwerbs- personen	Er- werbs- quoten	Bevöl- kerung	Erwerbs- personen	Er- werbs- quoten	Bevöl- kerung	Erwerbs- personen	Er- werbs- quoten
	1 000		% ¹⁾	1 000		% ¹⁾	1 000		% ¹⁾	1 000		% ¹⁾

Deutsche**Männlich**

unter 5	267	X	X	267	X	X	X	X	X	X	X	X
5 - 10	232	X	X	232	X	X	X	X	X	X	X	X
10 - 15	307	X	X	307	X	X	X	X	X	X	X	X
15 - 20	520	193	37,1	520	193	37,0	/	/	/	-	-	-
20 - 25	509	402	79,0	502	396	78,9	7	6	87,9	-	-	-
25 - 30	408	357	87,4	356	308	86,4	49	46	94,7	/	/	/
30 - 35	423	405	95,8	273	258	94,6	139	136	98,0	11	11	97,8
35 - 40	544	527	96,9	225	214	95,0	273	268	98,5	46	45	96,4
40 - 45	637	615	96,5	148	137	92,7	401	396	98,7	88	82	93,4
45 - 50	584	553	94,7	83	72	86,8	412	399	96,9	89	82	92,4
50 - 55	562	518	92,3	54	47	87,3	428	403	94,0	80	69	86,3
55 - 60	380	321	84,4	22	15	70,0	313	268	85,7	45	37	82,3
60 - 65	552	199	36,0	25	7	26,6	459	168	36,7	68	24	35,3
15 - 65	5 119	4 090	79,9	2 208	1 647	74,6	2 480	2 091	84,3	430	352	82,0
65 - 70	505	22	4,3	15	/	/	428	19	4,5	61	/	/
70 - 75	330	6	1,8	7	/	/	273	5	1,9	50	/	/
75 und mehr	358	/	/	6	/	/	252	/	/	101	/	/
15 und mehr	6 311	4 120	65,3	2 236	1 648	73,7	3 433	2 117	61,7	642	355	55,3
Zusammen	7 117	4 120	57,9	3 042	1 648	54,2	3 433	2 117	61,7	642	355	55,3

Weiblich

unter 5	246	X	X	246	X	X	X	X	X	X	X	X
5 - 10	214	X	X	214	X	X	X	X	X	X	X	X
10 - 15	285	X	X	285	X	X	X	X	X	X	X	X
15 - 20	480	134	27,9	479	133	27,8	/	/	/	/	/	/
20 - 25	443	307	69,4	422	292	69,2	19	14	72,5	/	/	/
25 - 30	347	288	82,9	254	212	83,3	87	71	81,9	7	5	81,0
30 - 35	388	358	92,3	178	163	91,8	184	170	92,8	27	24	91,7
35 - 40	514	482	93,7	125	117	94,0	323	300	92,9	67	64	96,5
40 - 45	610	579	94,8	78	72	92,2	433	412	95,1	99	94	95,8
45 - 50	574	538	93,7	43	39	90,2	433	408	94,3	98	91	92,9
50 - 55	555	500	90,1	28	24	84,9	418	380	90,9	109	96	88,4
55 - 60	388	316	81,5	16	14	83,3	291	240	82,5	80	63	77,8
60 - 65	598	103	17,3	24	/	/	436	76	17,4	138	24	17,2

1) Anteil der Erwerbspersonen an der Bevölkerung je Geschlecht, Altersgruppe und Familienstand.

1 BEVÖLKERUNG**1.3 Bevölkerung, Erwerbspersonen sowie Erwerbsquoten im März 2004 nach Altersgruppen und Familienstand**

Alter von ... bis unter ... Jahren	Insgesamt			Ledig			Verheiratet			Verwitwet/Geschieden		
	Bevöl- kerung	Erwerbs- personen	Er- werbs- quoten	Bevöl- kerung	Erwerbs- personen	Er- werbs- quoten	Bevöl- kerung	Erwerbs- personen	Er- werbs- quoten	Bevöl- kerung	Erwerbs- personen	Er- werbs- quoten
	1 000		% ¹⁾	1 000		% ¹⁾	1 000		% ¹⁾	1 000		% ¹⁾

noch Deutsche**noch Weiblich**

15 - 65	4 897	3 605	73,6	1 647	1 070	65,0	2 625	2 072	78,9	626	464	74,1
65 - 70	568	12	2,2	24	/	/	368	8	2,2	177	/	/
70 - 75	409	/	/	23	/	/	205	/	/	180	/	/
75 und mehr	803	/	/	58	/	/	178	/	/	567	/	/
15 und mehr	6 678	3 622	54,2	1 752	1 070	61,1	3 376	2 082	61,7	1 550	469	30,3
Zusammen	7 424	3 622	48,8	2 498	1 070	42,8	3 376	2 082	61,7	1 550	469	30,3

Insgesamt

unter 5	513	X	X	513	X	X	X	X	X	X	X	X
5 - 10	447	X	X	447	X	X	X	X	X	X	X	X
10 - 15	593	X	X	593	X	X	X	X	X	X	X	X
15 - 20	1 000	327	32,7	999	326	32,6	/	/	/	/	/	/
20 - 25	952	710	74,6	924	688	74,5	26	20	76,6	/	/	/
25 - 30	756	645	85,3	610	519	85,1	135	117	86,5	10	8	84,7
30 - 35	810	763	94,1	451	421	93,5	322	306	95,0	38	35	93,5
35 - 40	1 059	1 009	95,3	350	331	94,7	596	569	95,5	113	109	96,4
40 - 45	1 247	1 194	95,7	226	209	92,6	834	808	96,8	187	177	94,6
45 - 50	1 157	1 091	94,3	126	111	88,0	844	807	95,5	186	173	92,7
50 - 55	1 117	1 019	91,2	82	71	86,5	846	783	92,5	189	165	87,5
55 - 60	768	637	83,0	38	29	75,8	604	508	84,2	126	100	79,4
60 - 65	1 150	302	26,3	49	11	21,6	895	244	27,3	206	48	23,2
15 - 65	10 016	7 696	76,8	3 855	2 717	70,5	5 105	4 163	81,5	1 056	816	77,3
65 - 70	1 073	34	3,2	39	/	/	796	27	3,4	238	6	2,5
70 - 75	739	9	1,2	30	/	/	479	7	1,4	230	/	/
75 und mehr	1 161	/	/	64	/	/	430	/	/	667	/	/
15 und mehr	12 989	7 742	59,6	3 988	2 718	68,2	6 809	4 199	61,7	2 191	825	37,6
Zusammen	14 541	7 742	53,2	5 540	2 718	49,1	6 809	4 199	61,7	2 191	825	37,6

1) Anteil der Erwerbspersonen an der Bevölkerung je Geschlecht, Altersgruppe und Familienstand.

1.4 Bevölkerung im März 2004 nach Beteiligung am Erwerbsleben, in

Überwiegender Lebensunterhalt	Geschlecht (für weiblich Familienstand)	Bevölkerung insgesamt	Mit Angabe des Einkommens zusammen	Davon mit einem monatlichen Netto			
				unter 300	300 - 500	500 - 700	700 - 900
Erwerbs							
Erwerbstätigkeit	männlich	3 157	3 056	112	146	140	282
	weiblich	2 670	2 595	97	191	272	377
	dav. ledig	765	747	61	80	86	113
	verh.	1 598	1 548	35	105	166	227
	verw.	63	61	-	/	/	7
	gesch.	245	238	/	/	16	31
	insgesamt	5 828	5 651	209	337	412	660
Übriger Lebensunterhalt (Arbeitslosengeld/-hilfe, Rente und sonstiges ²⁾ , Angehörige)	männlich	159	152	27	24	29	26
	weiblich	235	230	42	53	58	36
	dav. ledig	100	97	24	23	25	13
	verh.	98	96	17	26	23	15
	verw.	10	10	-	/	/	/
	gesch.	27	27	/	/	9	6
	insgesamt	393	382	68	78	88	62
Zusammen	männlich	3 316	3 208	139	170	169	309
	weiblich	2 905	2 825	138	245	331	413
	dav. ledig	865	843	84	103	111	126
	verh.	1 696	1 645	52	131	189	241
	verw.	73	71	-	/	5	9
	gesch.	272	266	/	8	25	37
	insgesamt	6 221	6 032	277	415	500	722
Erwerbs							
Zusammen (Arbeitslosengeld/-hilfe, Rente und sonstiges ²⁾ , Angehörige)	männlich	887	830	94	217	294	135
	weiblich	766	677	132	209	167	97
	dav. ledig	216	196	35	63	49	28
	verh.	420	353	92	116	75	43
	verw.	25	25	/	/	7	6
	gesch.	105	103	5	26	36	20
	insgesamt	1 653	1 507	226	426	461	232
Sofort verfügbare							
Zusammen (Arbeitslosengeld/-hilfe, Rente und sonstiges ²⁾ , Angehörige)	männlich	817	766	85	202	272	124
	weiblich	693	613	122	188	152	87
	dav. ledig	193	176	31	56	45	25
	verh.	382	321	85	105	68	39
	verw.	22	22	/	/	7	/
	gesch.	95	94	5	23	33	18
	insgesamt	1 510	1 379	206	391	424	211
Nichterwerbs							
Rente und sonstiges ²⁾	männlich	1 816	1 769	76	67	179	382
	weiblich	2 595	2 525	135	283	670	515
	dav. ledig	299	289	62	49	64	55
	verh.	1 217	1 193	67	201	466	276
	verw.	882	849	/	20	68	124
	gesch.	197	194	/	13	71	60
	insgesamt	4 411	4 294	211	350	849	897

1) Einschl. der selbstständigen Landwirte in der Haupttätigkeit.

2) Rente, Pension; eigenes Vermögen, Vermietung, Zinsen, Altenteil; Sozialhilfe; Leistungen aus einer Pflegeversicherung; Sonstige Unterstützungen (z.B. BAföG, Vorruhestandsgeld, Stipendium, Arbeitslosengeld/-hilfe).

KERUNG**überwiegendem Lebensunterhalt und monatlichem Nettoeinkommen**

1 000

einkommen von ... bis unter ... EUR					Ohne Angabe des Einkom- mens ¹⁾	Ohne Einkom- men	Geschlecht (für weiblich Familienstand)	Überwiegender Lebensunterhalt
900 - 1 100	1 100 - 1 300	1 300 - 1 500	1 500 - 2 000	2 000 und mehr				

tätige

565	534	365	475	437	100	/	männlich	Erwerbstätigkeit
432	407	285	349	184	74	/	weiblich	
129	111	69	70	27	18	/	dav. ledig	
252	234	176	222	132	48	/	verh.	
10	13	8	13	6	/	-	verw.	
41	49	32	44	19	6	-	gesch.	
997	941	650	824	621	174	/	insgesamt	
16	13	6	7	/	/	X	männlich	Übriger Lebensunterhalt (Arbeitslosengeld/-hilfe, Rente und sonstiges ²⁾ , Angehörige)
22	8	5	/	/	/	X	weiblich	
8	/	/	/	/	/	X	dav. ledig	
8	/	/	/	/	/	X	verh.	
/	/	/	/	/	/	X	verw.	
/	/	/	/	-	/	X	gesch.	
38	22	11	10	/	8	X	insgesamt	
581	547	371	482	441	105	/	männlich	Zusammen
455	415	291	352	185	78	/	weiblich	
137	112	70	71	28	20	/	dav. ledig	
260	238	178	223	132	50	/	verh.	
12	14	10	13	6	/	-	verw.	
45	51	33	45	19	6	-	gesch.	
1 035	963	662	834	625	182	6	insgesamt	

lose

58	19	9	/	/	21	36	männlich	Zusammen (Arbeitslosengeld/-hilfe, Rente und sonstiges ²⁾ , Angehörige)
46	16	6	/	/	17	72	weiblich	
15	/	/	/	/	6	14	dav. ledig	
18	6	/	/	/	9	58	verh.	
/	/	/	/	/	/	-	verw.	
9	/	/	/	/	/	/	gesch.	
104	35	15	7	/	38	108	insgesamt	

Erwerbslose

52	17	8	/	/	19	32	männlich	Zusammen (Arbeitslosengeld/-hilfe, Rente und sonstiges ²⁾ , Angehörige)
42	14	5	/	/	15	64	weiblich	
14	/	/	/	/	5	12	dav. ledig	
16	5	/	/	/	9	52	verh.	
/	/	/	/	/	/	-	verw.	
8	/	/	/	-	/	/	gesch.	
95	32	13	7	/	35	96	insgesamt	

personen

459	315	171	96	24	45	X	männlich	Rente und sonstiges ²⁾
414	281	123	71	33	68	X	weiblich	
30	14	5	7	/	8	X	dav. ledig	
112	47	14	7	/	24	X	verh.	
245	209	101	55	24	33	X	verw.	
27	10	/	/	/	/	X	gesch.	
873	596	294	167	58	113	X	insgesamt	

1.4 Bevölkerung im März 2004 nach Beteiligung am Erwerbsleben, in

Überwiegender Lebensunterhalt	Geschlecht (für weiblich Familienstand)	Bevölkerung insgesamt	Mit Angabe des Einkommens zusammen	Davon mit einem monatlichen Netto			
				unter 300	300 - 500	500 - 700	700 - 900
noch Nichterwerbs							
Angehörige	männlich	1 229	219	169	25	14	5
	weiblich	1 256	241	178	33	16	7
	dav. ledig	1 157	206	163	24	12	/
	verh.	96	32	15	9	/	/
	verw.	/	/	-	/	-	-
	gesch.	/	/	/	/	/	/
	insgesamt	2 485	460	347	58	30	12
Zusammen	männlich	3 045	1 989	245	92	193	387
	weiblich	3 851	2 766	313	316	685	522
	dav. ledig	1 456	495	225	73	75	60
	verh.	1 313	1 225	82	209	471	277
	verw.	882	850	/	20	68	124
	gesch.	200	196	/	14	71	61
	insgesamt	6 896	4 754	558	408	879	909
Ins							
Erwerbstätigkeit	männlich	3 157	3 056	112	146	140	282
	weiblich	2 670	2 595	97	191	272	377
	dav. ledig	765	747	61	80	86	113
	verh.	1 598	1 548	35	105	166	227
	verw.	63	61	-	/	/	7
	gesch.	245	238	/	/	16	31
	insgesamt	5 828	5 651	209	337	412	660
Übriger Lebensunterhalt (Arbeitslosengeld/-hilfe, Rente und sonstiges ²⁾ , Angehörige)	männlich	4 091	2 971	365	333	516	549
	weiblich	4 852	3 673	488	579	911	654
	dav. ledig	1 772	788	283	159	149	101
	verh.	1 831	1 674	191	352	568	335
	verw.	917	884	/	25	77	132
	gesch.	332	326	10	43	116	87
	insgesamt	8 943	6 644	852	912	1 427	1 203
Insgesamt	männlich	7 248	6 027	477	479	656	831
	weiblich	7 523	6 268	584	770	1 183	1 032
	dav. ledig	2 536	1 535	344	239	235	214
	verh.	3 429	3 223	225	457	735	562
	verw.	980	945	/	26	81	139
	gesch.	577	565	11	48	132	118
	insgesamt	14 771	12 294	1 062	1 250	1 839	1 863

1) Einschl. der selbstständigen Landwirte in der Haupttätigkeit.

2) Rente, Pension; eigenes Vermögen, Vermietung, Zinsen, Altenteil; Sozialhilfe; Leistungen aus einer Pflegeversicherung; Sonstige Unterstützungen (z.B. BAföG, Vorruhestandsgeld, Stipendium, Arbeitslosengeld/-hilfe).

KERUNG**überwiegendem Lebensunterhalt und monatlichem Nettoeinkommen**

1 000

einkommen von ... bis unter ... EUR					Ohne Angabe des Einkom- mens ¹⁾	Ohne Einkom- men	Geschlecht (für weiblich Familienstand)	Überwiegender Lebensunterhalt
900 - 1 100	1 100 - 1 300	1 300 - 1 500	1 500 - 2 000	2 000 und mehr				

personen

/	/	/	/	/	13	997	männlich	Angehörige
/	/	/	/	/	14	1 001	weiblich	
/	/	/	/	/	12	939	dav. ledig	
/	/	/	/	/	/	62	verh.	
-	-	/	/	-	-	/	verw.	
/	/	/	/	-	-	/	gesch.	
6	/	/	/	/	27	1 998	insgesamt	
462	317	171	97	25	58	998	männlich	Zusammen
417	282	124	72	34	82	1 003	weiblich	
31	15	6	7	/	20	941	dav. ledig	
113	48	14	7	/	26	62	verh.	
245	209	101	55	24	33	/	verw.	
28	10	/	/	/	/	/	gesch.	
879	598	296	169	59	140	2 001	insgesamt	

gesamt

565	534	365	475	437	100	/	männlich	Erwerbstätigkeit
432	407	285	349	184	74	/	weiblich	
129	111	69	70	27	18	/	dav. ledig	
252	234	176	222	132	48	/	verh.	
10	13	8	13	6	/	-	verw.	
41	49	32	44	19	6	-	gesch.	
997	941	650	824	621	174	/	insgesamt	
535	349	186	108	29	84	1 036	männlich	Übriger Lebensunterhalt (Arbeitslosengeld/-hilfe, Rente und sonstiges ²⁾ , Angehörige)
485	306	135	79	36	102	1 077	weiblich	
55	20	9	9	/	28	955	dav. ledig	
139	58	18	10	/	37	121	verh.	
251	212	103	56	24	33	/	verw.	
41	17	6	/	/	/	/	gesch.	
1 021	655	322	187	64	186	2 113	insgesamt	
1 100	883	551	583	466	184	1 037	männlich	Insgesamt
917	713	421	427	219	176	1 079	weiblich	
184	131	77	79	31	46	956	dav. ledig	
391	292	194	231	135	85	122	verh.	
261	224	111	69	30	35	/	verw.	
82	66	38	48	22	11	/	gesch.	
2 018	1 596	972	1 010	685	360	2 116	insgesamt	

1.4 Bevölkerung im März 2004 nach Beteiligung am Erwerbsleben,

Überwiegender Lebensunterhalt	Geschlecht (für weiblich Familienstand)	Bevölkerung insgesamt	Mit Angabe des Einkommens zusammen	Davon mit einem monatlichen Netto			
				unter 300	300 - 500	500 - 700	700 - 900
		1 000	% ²⁾	in			
Erwerbs							
Erwerbstätigkeit	männlich	3 157	96,8	3,7	4,8	4,6	9,2
	weiblich	2 670	97,2	3,7	7,4	10,5	14,5
	dav. ledig	765	97,6	8,1	10,8	11,6	15,1
	verh.	1 598	96,9	2,2	6,8	10,7	14,7
	verw.	63	97,7	-	/	/	10,8
	gesch.	245	97,5	/	/	6,7	13,0
	insgesamt	5 828	97,0	3,7	6,0	7,3	11,7
Übriger Lebensunterhalt (Arbeitslosengeld/-hilfe, Rente und sonstiges ⁴⁾ , Angehörige)	männlich	159	96,0	17,5	15,9	19,4	17,4
	weiblich	235	97,8	18,1	23,2	25,4	15,6
	dav. ledig	100	97,0	24,5	23,5	25,4	13,3
	verh.	98	98,0	17,8	27,5	23,7	15,2
	verw.	10	98,9	-	/	/	/
	gesch.	27	99,6	/	/	34,6	22,9
	insgesamt	393	97,1	17,9	20,3	23,0	16,3
Zusammen	männlich	3 316	96,7	4,3	5,3	5,3	9,6
	weiblich	2 905	97,2	4,9	8,7	11,7	14,6
	dav. ledig	865	97,5	10,0	12,2	13,2	14,9
	verh.	1 696	97,0	3,1	8,0	11,5	14,7
	verw.	73	97,8	-	/	7,2	12,3
	gesch.	272	97,7	/	3,1	9,5	14,0
	insgesamt	6 221	97,0	4,6	6,9	8,3	12,0
Erwerbs							
Zusammen (Arbeitslosengeld/-hilfe, Rente und sonstiges ⁴⁾ , Angehörige)	männlich	887	93,6	11,3	26,2	35,4	16,3
	weiblich	766	88,4	19,6	30,9	24,7	14,3
	dav. ledig	216	90,9	17,7	31,9	25,0	14,3
	verh.	420	84,0	25,9	32,9	21,3	12,2
	verw.	25	98,2	/	/	29,6	23,0
	gesch.	105	98,7	5,3	25,2	34,4	19,4
	insgesamt	1 653	91,2	15,0	28,3	30,6	15,4
Sofort verfügbare							
Zusammen (Arbeitslosengeld/-hilfe, Rente und sonstiges ⁴⁾ , Angehörige)	männlich	817	93,8	11,1	26,4	35,6	16,2
	weiblich	693	88,5	19,8	30,7	24,8	14,2
	dav. ledig	193	91,3	17,6	32,0	25,5	14,0
	verh.	382	84,0	26,5	32,7	21,0	12,1
	verw.	22	98,5	/	/	31,4	/
	gesch.	95	98,7	5,3	24,4	34,7	19,6
	insgesamt	1 510	91,4	15,0	28,3	30,8	15,3
Nichterwerbs							
Rente und sonstiges ⁴⁾	männlich	1 816	97,4	4,3	3,8	10,1	21,6
	weiblich	2 595	97,3	5,4	11,2	26,5	20,4
	dav. ledig	299	96,7	21,5	17,0	22,0	19,0
	verh.	1 217	98,0	5,6	16,8	39,1	23,1
	verw.	882	96,3	/	2,3	8,0	14,6
	gesch.	197	98,2	/	6,9	36,7	31,1
	insgesamt	4 411	97,4	4,9	8,2	19,8	20,9

1) Einschl. der selbstständigen Landwirte in der Haupttätigkeit.

2) Anteil an Spalte 1. - 3) Anteil an Spalte 2.

4) Rente, Pension; eigenes Vermögen, Vermietung, Zinsen, Altenteil; Sozialhilfe; Leistungen aus einer Pflegeversicherung; Sonstige Unterstützungen (z.B. BAföG, Vorruhestandsgeld, Stipendium, Arbeitslosengeld/-hilfe).

KERUNG**überwiegendem Lebensunterhalt und monatlichem Nettoeinkommen**

einkommen von ... bis unter ... EUR					Ohne Angabe des Einkom- mens ¹⁾	Ohne Einkom- men	Geschlecht (für weiblich Familienstand)	Überwiegender Lebensunterhalt
900 - 1 100	1 100 - 1 300	1 300 - 1 500	1 500 - 2 000	2 000 und mehr				
% ³⁾					% ²⁾			

t ä t i g e

18,5	17,5	11,9	15,5	14,3	3,2	/	männlich	Erwerbstätigkeit
16,7	15,7	11,0	13,4	7,1	2,8	/	weiblich	
17,3	14,9	9,2	9,4	3,6	2,4	/	dav. ledig	
16,2	15,1	11,4	14,3	8,5	3,0	/	verh.	
17,0	20,5	13,3	20,7	9,9	/	-	verw.	
17,2	20,6	13,6	18,5	7,8	2,5	-	gesch.	
17,6	16,7	11,5	14,6	11,0	3,0	/	insgesamt	
10,3	8,8	4,1	4,5	/	/	X	männlich	Übriger Lebensunterhalt (Arbeitslosengeld/-hilfe, Rente und sonstiges ⁴⁾ , Angehörige)
9,8	3,6	2,2	/	/	/	X	weiblich	
8,5	/	/	/	/	/	X	dav. ledig	
8,7	/	/	/	/	/	X	verh.	
/	/	/	/	/	/	X	verw.	
/	/	/	/	-	/	X	gesch.	
10,0	5,7	3,0	2,7	/	2,1	X	insgesamt	
18,1	17,1	11,6	15,0	13,7	3,2	/	männlich	Zusammen
16,1	14,7	10,3	12,5	6,5	2,7	/	weiblich	
16,3	13,3	8,3	8,4	3,3	2,3	/	dav. ledig	
15,8	14,5	10,8	13,6	8,0	2,9	/	verh.	
16,9	19,6	13,4	18,7	8,7	/	-	verw.	
17,1	19,1	12,5	16,8	7,0	2,3	-	gesch.	
17,2	16,0	11,0	13,8	10,4	2,9	0,1	insgesamt	

l o s e

6,9	2,3	1,1	/	/	2,4	4,1	männlich	Zusammen (Arbeitslosengeld/-hilfe, Rente und sonstiges ⁴⁾ , Angehörige)
6,8	2,4	0,9	/	/	2,2	9,4	weiblich	
7,8	/	/	/	/	2,7	6,4	dav. ledig	
5,0	1,8	/	/	/	2,2	13,8	verh.	
/	/	/	/	/	/	-	verw.	
8,5	/	/	/	/	/	/	gesch.	
6,9	2,4	1,0	0,5	/	2,3	6,6	insgesamt	

Erwerbslose

6,9	2,3	1,0	/	/	2,4	3,9	männlich	Zusammen (Arbeitslosengeld/-hilfe, Rente und sonstiges ⁴⁾ , Angehörige)
6,9	2,3	0,8	/	/	2,2	9,3	weiblich	
7,9	/	/	/	/	2,7	6,0	dav. ledig	
5,0	1,7	/	/	/	2,3	13,7	verh.	
/	/	/	/	/	/	-	verw.	
8,9	/	/	/	-	/	/	gesch.	
6,9	2,3	0,9	0,5	/	2,3	6,4	insgesamt	

personen

26,0	17,8	9,6	5,4	1,4	2,5	X	männlich	Rente und sonstiges ⁴⁾
16,4	11,1	4,9	2,8	1,3	2,6	X	weiblich	
10,3	5,0	1,8	2,3	/	2,7	X	dav. ledig	
9,4	3,9	1,2	0,6	/	1,9	X	verh.	
28,8	24,6	11,9	6,5	2,8	3,7	X	verw.	
14,1	5,2	/	/	/	/	X	gesch.	
20,3	13,9	6,9	3,9	1,3	2,6	X	insgesamt	

1.4 Bevölkerung im März 2004 nach Beteiligung am Erwerbsleben,

Überwiegender Lebensunterhalt	Geschlecht (für weiblich Familienstand)	Bevölkerung insgesamt	Mit Angabe des Einkommens zusammen	Davon mit einem monatlichen Netto			
				unter 300	300 - 500	500 - 700	700 - 900
		1 000	% ²⁾	in			
noch Nichterwerbs							
Angehörige	männlich	1 229	17,8	77,0	11,3	6,3	2,4
	weiblich	1 256	19,2	74,0	13,9	6,6	2,9
	dav. ledig	1 157	17,8	78,9	11,7	5,6	/
	verh.	96	33,3	46,8	27,4	/	/
	verw.	/	/	-	/	-	-
	gesch.	/	/	/	/	/	/
	insgesamt	2 485	18,5	75,4	12,7	6,5	2,6
Zusammen	männlich	3 045	65,3	12,3	4,6	9,7	19,5
	weiblich	3 851	71,8	11,3	11,4	24,8	18,9
	dav. ledig	1 456	34,0	45,4	14,8	15,2	12,0
	verh.	1 313	93,3	6,7	17,1	38,4	22,6
	verw.	882	96,3	/	2,3	8,0	14,6
	gesch.	200	97,9	/	7,0	36,3	30,9
	insgesamt	6 896	68,9	11,7	8,6	18,5	19,1
Ins							
Erwerbstätigkeit	männlich	3 157	96,8	3,7	4,8	4,6	9,2
	weiblich	2 670	97,2	3,7	7,4	10,5	14,5
	dav. ledig	765	97,6	8,1	10,8	11,6	15,1
	verh.	1 598	96,9	2,2	6,8	10,7	14,7
	verw.	63	97,7	-	/	/	10,8
	gesch.	245	97,5	/	/	6,7	13,0
	insgesamt	5 828	97,0	3,7	6,0	7,3	11,7
Übriger Lebensunterhalt (Arbeitslosengeld/-hilfe, Rente und sonstiges ⁴⁾ , Angehörige)	männlich	4 091	72,6	12,3	11,2	17,4	18,5
	weiblich	4 852	75,7	13,3	15,8	24,8	17,8
	dav. ledig	1 772	44,5	35,9	20,1	18,9	12,8
	verh.	1 831	91,4	11,4	21,0	34,0	20,0
	verw.	917	96,4	/	2,8	8,8	14,9
	gesch.	332	98,3	2,9	13,2	35,6	26,6
	insgesamt	8 943	74,3	12,8	13,7	21,5	18,1
Insgesamt	männlich	7 248	83,1	7,9	8,0	10,9	13,8
	weiblich	7 523	83,3	9,3	12,3	18,9	16,5
	dav. ledig	2 536	60,5	22,4	15,6	15,3	13,9
	verh.	3 429	94,0	7,0	14,2	22,8	17,4
	verw.	980	96,4	/	2,8	8,5	14,7
	gesch.	577	98,0	1,9	8,5	23,4	20,9
	insgesamt	14 771	83,2	8,6	10,2	15,0	15,2

1) Einschl. der selbstständigen Landwirte in der Haupttätigkeit.

2) Anteil an Spalte 1. - 3) Anteil an Spalte 2.

4) Rente, Pension; eigenes Vermögen, Vermietung, Zinsen, Altenteil; Sozialhilfe; Leistungen aus einer Pflegeversicherung; Sonstige Unterstützungen (z.B. BAföG, Vorruhestandsgeld, Stipendium, Arbeitslosengeld/-hilfe).

KERUNG**überwiegendem Lebensunterhalt und monatlichem Nettoeinkommen**

einkommen von ... bis unter ... EUR					Ohne Angabe des Einkom- mens ¹⁾	Ohne Einkom- men	Geschlecht (für weiblich Familienstand)	Überwiegender Lebensunterhalt
900 - 1 100	1 100 - 1 300	1 300 - 1 500	1 500 - 2 000	2 000 und mehr				
% ³⁾					% ²⁾			

personen

/	/	/	/	/	1,0	81,1	männlich	Angehörige
/	/	/	/	/	1,1	79,7	weiblich	
/	/	/	/	/	1,0	81,2	verh.	
/	/	/	/	/	/	64,2	verw.	
-	-	/	/	-	-	/	gesch.	
/	/	/	/	-	-	/	gesch.	
1,2	/	/	/	/	1,1	80,4	insgesamt	
23,2	15,9	8,6	4,9	1,2	1,9	32,8	männlich	Zusammen
15,1	10,2	4,5	2,6	1,2	2,1	26,0	weiblich	
6,3	3,0	1,1	1,5	/	1,4	64,6	verh.	
9,2	3,9	1,2	0,6	/	2,0	4,7	verw.	
28,8	24,6	11,9	6,5	2,8	3,7	/	gesch.	
14,1	5,2	/	/	/	/	/	gesch.	
18,5	12,6	6,2	3,6	1,2	2,0	29,0	insgesamt	

gesamt

18,5	17,5	11,9	15,5	14,3	3,2	/	männlich	Erwerbstätigkeit
16,7	15,7	11,0	13,4	7,1	2,8	/	weiblich	
17,3	14,9	9,2	9,4	3,6	2,4	/	verh.	
16,2	15,1	11,4	14,3	8,5	3,0	/	verw.	
17,0	20,5	13,3	20,7	9,9	/	-	gesch.	
17,2	20,6	13,6	18,5	7,8	2,5	-	gesch.	
17,6	16,7	11,5	14,6	11,0	3,0	/	insgesamt	
18,0	11,7	6,3	3,6	1,0	2,1	25,3	männlich	Übriger Lebensunterhalt (Arbeitslosengeld/-hilfe, Rente und sonstiges ⁴⁾ , Angehörige)
13,2	8,3	3,7	2,1	1,0	2,1	22,2	weiblich	
7,0	2,5	1,1	1,2	/	1,6	53,9	verh.	
8,3	3,5	1,1	0,6	/	2,0	6,6	verw.	
28,3	24,0	11,6	6,3	2,8	3,6	/	gesch.	
12,5	5,1	1,8	/	/	/	/	gesch.	
15,4	9,9	4,8	2,8	1,0	2,1	23,6	insgesamt	
18,3	14,6	9,1	9,7	7,7	2,5	14,3	männlich	Insgesamt
14,6	11,4	6,7	6,8	3,5	2,3	14,3	weiblich	
12,0	8,5	5,0	5,2	2,0	1,8	37,7	verh.	
12,1	9,1	6,0	7,2	4,2	2,5	3,6	verw.	
27,6	23,7	11,7	7,3	3,2	3,5	/	gesch.	
14,5	11,7	6,8	8,5	3,9	1,9	/	gesch.	
16,4	13,0	7,9	8,2	5,6	2,4	14,3	insgesamt	

2.1 Nichterwerbstätige im Alter von 15 und mehr Jahren im März 2004 nach Familienstand, in

Alter von ... bis unter ... Jahren	Ins- gesamt	Mit früherer									
		Zusammen				Land- und Forstwirtschaft; Fischerei				Produzierendes	
		zu- sammen	Selbst- ständige	Mith. Familien- ange- hörige	Ab- hängige	zu- sammen	Selbst- ständige	Mith. Familien- ange- hörige	Ab- hängige	zu- sammen	Selbst- ständige

M ä n n**Le**

15 - 20	365	9	-	-	9	/	-	-	/	/	-
20 - 25	216	115	/	-	115	/	-	-	/	55	/
25 - 30	131	90	/	-	90	/	-	-	/	46	/
30 - 35	77	71	/	-	67	/	-	-	/	38	/
35 - 40	67	62	/	-	61	7	-	-	7	34	/
40 - 45	56	54	/	/	52	/	-	-	/	31	/
45 - 50	40	37	/	-	36	/	-	-	/	18	/
50 - 55	25	24	/	/	23	/	-	-	/	12	/
55 - 60	15	13	-	-	13	/	-	-	/	8	-
60 - 65	22	20	/	-	20	/	-	-	/	12	/
65 und mehr	24	21	/	-	20	/	/	-	/	11	/
Zusammen	1 037	516	9	/	506	41	/	-	40	269	5

Verhei

15 - 20	/	/	-	-	/	-	-	-	-	-	-
20 - 25	/	/	-	-	/	-	-	-	-	-	-
25 - 30	13	11	-	-	11	/	-	-	/	/	-
30 - 35	24	23	/	-	22	/	-	-	/	12	/
35 - 40	39	38	/	-	36	/	-	-	/	24	/
40 - 45	61	60	/	-	58	5	/	-	/	37	/
45 - 50	77	75	/	/	72	6	/	-	6	42	/
50 - 55	94	94	/	-	90	8	-	-	8	57	/
55 - 60	112	112	/	-	107	11	/	-	11	56	/
60 - 65	335	334	13	/	321	34	/	-	33	175	/
65 und mehr	919	915	40	/	873	122	/	/	120	462	20
Zusammen	1 678	1 664	69	/	1 592	191	/	/	186	870	31

*) Klassifikation der Wirtschaftszweige, Ausgabe 2003 (WZ 2003), Tiefengliederung für den Mikrozensus (siehe Band 1).

**) Ergebnis der Unterstichprobe.

1) Einschl. ohne Angabe.

ERWERBSTÄTIGE**Altersgruppen, Wirtschaftsbereichen *) und Stellung im Beruf der letzten Tätigkeit **)**

1 000

Erwerbstätigkeit										Ohne frühere Erwerbs- tätigkeit ¹⁾	Alter von ... bis unter ... Jahren
Gewerbe		Handel, Gastgewerbe und Verkehr				Sonstige Dienstleistungen					
Mith. Familien- ange- hörige	Ab- hängige	zu- sammen	Selbst- ständige	Mith. Familien- ange- hörige	Ab- hängige	zu- sammen	Selbst- ständige	Mith. Familien- ange- hörige	Ab- hängige		

lich**dig**

-	/	/	-	-	/	/	-	-	/	355	15 - 20
-	55	21	-	-	21	35	/	-	35	101	20 - 25
-	46	15	-	-	15	26	/	-	26	40	25 - 30
-	36	14	/	-	13	15	/	-	14	7	30 - 35
-	34	8	/	-	8	13	/	-	12	/	35 - 40
-	30	8	/	/	7	11	/	-	10	/	40 - 45
-	18	6	/	-	6	7	/	-	7	/	45 - 50
-	12	/	-	/	/	5	/	-	/	/	50 - 55
-	8	/	-	-	/	/	-	-	/	/	55 - 60
-	12	/	-	-	/	/	-	-	/	/	60 - 65
-	10	/	-	-	/	/	-	-	/	/	65 u. mehr
-	264	82	/	/	80	125	/	-	122	521	Zusammen

ratet

-	-	-	-	-	-	/	-	-	/	/	15 - 20
-	-	/	-	-	/	/	-	-	/	/	20 - 25
-	/	/	-	-	/	/	-	-	/	/	25 - 30
-	12	/	-	-	/	5	/	-	/	/	30 - 35
-	24	7	/	-	6	6	/	-	5	/	35 - 40
-	36	9	/	-	8	9	-	-	9	/	40 - 45
-	41	14	/	/	14	12	/	-	12	/	45 - 50
-	56	14	/	-	12	15	/	-	14	/	50 - 55
-	55	20	/	-	18	25	/	-	23	/	55 - 60
/	169	50	/	/	45	76	/	-	74	/	60 - 65
/	441	136	9	/	127	194	8	/	186	/	65 u. mehr
/	837	258	20	/	237	346	15	/	331	14	Zusammen

2.1 Nichterwerbstätige im Alter von 15 und mehr Jahren im März 2004 nach Familienstand,

in

Alter von ... bis unter ... Jahren	Ins- gesamt	Mit früherer									
		Zusammen				Land- und Forstwirtschaft; Fischerei				Produzierendes	
		zu- sammen	Selbst- ständige	Mith. Familien- ange- hörige	Ab- hängige	zu- sammen	Selbst- ständige	Mith. Familien- ange- hörige	Ab- hängige	zu- sammen	Selbst- ständige

noch M ä n n

Verwitwet /

15 - 20	-	-	-	-	-	-	-	-	-	-	-
20 - 25	-	-	-	-	-	-	-	-	-	-	-
25 - 30	/	/	-	-	/	-	-	-	-	/	-
30 - 35	/	/	/	-	/	-	-	-	-	/	-
35 - 40	12	12	/	-	11	/	-	-	/	8	/
40 - 45	29	29	/	-	27	/	-	-	/	15	/
45 - 50	36	36	/	/	34	/	-	-	/	19	/
50 - 55	35	34	/	-	32	/	-	-	/	20	/
55 - 60	25	25	/	-	24	/	-	-	/	10	-
60 - 65	53	52	/	-	50	/	-	-	/	24	/
65 und mehr	209	204	10	/	194	30	/	-	28	102	/
Zusammen	405	399	20	/	379	46	/	-	45	203	7

Zu

15 - 20	365	10	-	-	10	/	-	-	/	/	-
20 - 25	219	117	/	-	116	/	-	-	/	55	/
25 - 30	146	104	/	-	103	/	-	-	/	51	/
30 - 35	106	99	5	-	94	6	-	-	6	52	/
35 - 40	117	112	/	-	109	8	-	-	8	67	/
40 - 45	147	144	6	/	138	12	/	-	12	83	/
45 - 50	153	147	/	/	143	15	/	-	14	80	/
50 - 55	154	152	7	/	144	13	-	-	13	89	/
55 - 60	152	150	5	-	145	16	/	-	16	74	/
60 - 65	410	406	16	/	390	42	/	-	41	210	6
65 und mehr	1 151	1 140	51	/	1 087	156	/	/	152	575	26
Zusammen	3 121	2 580	99	/	2 477	277	5	/	272	1 341	43

*) Klassifikation der Wirtschaftszweige, Ausgabe 2003 (WZ 2003), Tiefengliederung für den Mikrozensus (siehe Band 1).

**) Ergebnis der Unterstichprobe.

1) Einschl. ohne Angabe.

ERWERBSTÄTIGE**Altersgruppen, Wirtschaftsbereichen *) und Stellung im Beruf der letzten Tätigkeit **)**

1 000

Erwerbstätigkeit										Ohne frühere Erwerbs- tätigkeit ¹⁾	Alter von ... bis unter ... Jahren
Gewerbe		Handel, Gastgewerbe und Verkehr				Sonstige Dienstleistungen					
Mith. Familien- ange- hörige	Ab- hängige	zu- sammen	Selbst- ständige	Mith. Familien- ange- hörige	Ab- hängige	zu- sammen	Selbst- ständige	Mith. Familien- ange- hörige	Ab- hängige		

lich

Geschieden

-	-	-	-	-	-	-	-	-	-	-	15 - 20
-	-	-	-	-	-	-	-	-	-	-	20 - 25
-	/	-	-	-	-	/	-	-	/	/	25 - 30
-	/	/	/	-	/	/	-	-	/	-	30 - 35
-	8	/	/	-	/	/	-	-	/	-	35 - 40
-	15	6	/	-	/	6	/	-	6	-	40 - 45
-	19	5	/	/	/	7	/	-	7	-	45 - 50
-	19	5	/	-	/	7	/	-	6	/	50 - 55
-	10	/	/	-	/	7	/	-	7	/	55 - 60
-	23	11	/	-	9	13	/	-	13	/	60 - 65
/	98	32	/	/	29	41	/	-	39	/	65 u. mehr
/	196	66	8	/	58	84	/	-	80	6	Zusammen

sammen

-	/	/	-	-	/	/	-	-	/	355	15 - 20
-	55	21	-	-	21	36	/	-	36	102	20 - 25
-	51	18	-	-	18	30	/	-	29	43	25 - 30
-	50	20	/	-	19	21	/	-	19	8	30 - 35
-	66	18	/	-	16	19	/	-	18	5	35 - 40
-	81	22	/	/	20	26	/	-	25	/	40 - 45
-	79	26	/	/	24	27	/	-	26	5	45 - 50
-	87	22	/	/	19	27	/	-	25	/	50 - 55
-	73	25	/	-	23	35	/	-	33	/	55 - 60
/	204	61	6	/	55	93	/	-	90	/	60 - 65
/	548	170	12	/	158	238	9	/	229	11	65 u. mehr
/	1 297	406	29	/	375	555	21	/	533	541	Zusammen

2.1 Nichterwerbstätige im Alter von 15 und mehr Jahren im März 2004 nach Familienstand,

in

Alter von ... bis unter ... Jahren	Ins- gesamt	Mit früherer									
		Zusammen				Land- und Forstwirtschaft; Fischerei				Produzierendes	
		zu- sammen	Selbst- ständige	Mith. Familien- ange- hörige	Ab- hängige	zu- sammen	Selbst- ständige	Mith. Familien- ange- hörige	Ab- hängige	zu- sammen	Selbst- ständige

Weib**Le**

15 - 20	373	8	-	-	8	/	-	-	/	/	-
20 - 25	201	81	/	-	79	/	-	-	/	12	-
25 - 30	83	56	/	-	55	/	-	-	/	7	/
30 - 35	45	39	/	/	39	/	-	-	/	7	-
35 - 40	30	27	/	-	27	/	-	-	/	7	/
40 - 45	26	24	-	-	24	/	-	-	/	7	-
45 - 50	19	17	/	-	17	/	-	-	/	5	/
50 - 55	14	13	/	-	12	/	-	-	/	/	-
55 - 60	6	6	-	-	6	/	-	-	/	/	-
60 - 65	20	19	-	-	19	/	-	-	/	5	-
65 und mehr	111	103	/	/	102	10	-	-	10	34	/
Zusammen	928	394	/	/	389	30	-	-	30	91	/

Verhei

15 - 20	/	/	-	-	/	-	-	-	-	-	-
20 - 25	11	8	/	-	8	/	-	-	/	/	-
25 - 30	31	25	-	/	25	/	-	-	/	/	-
30 - 35	49	44	/	-	43	/	-	-	/	9	-
35 - 40	73	71	/	/	69	6	-	-	6	18	/
40 - 45	92	90	/	/	87	8	-	/	8	22	/
45 - 50	104	101	/	/	98	7	/	/	7	30	/
50 - 55	117	117	/	/	114	10	/	-	10	31	/
55 - 60	128	128	/	/	125	10	-	-	10	36	/
60 - 65	380	377	9	/	366	25	/	-	25	108	/
65 und mehr	731	720	12	15	692	98	/	/	93	217	/
Zusammen	1 720	1 680	33	21	1 626	170	/	/	164	477	/

*) Klassifikation der Wirtschaftszweige, Ausgabe 2003 (WZ 2003), Tiefengliederung für den Mikrozensus (siehe Band 1).

**) Ergebnis der Unterstichprobe.

1) Einschl. ohne Angabe.

ERWERBSTÄTIGE**Altersgruppen, Wirtschaftsbereichen *) und Stellung im Beruf der letzten Tätigkeit **)**

1 000

Erwerbstätigkeit										Ohne frühere Erwerbs- tätigkeit ¹⁾	Alter von ... bis unter ... Jahren
Gewerbe		Handel, Gastgewerbe und Verkehr				Sonstige Dienstleistungen					
Mith. Familien- ange- hörige	Ab- hängige	zu- sammen	Selbst- ständige	Mith. Familien- ange- hörige	Ab- hängige	zu- sammen	Selbst- ständige	Mith. Familien- ange- hörige	Ab- hängige		

lich**dig**

-	/	/	-	-	/	/	-	-	/	365	15 - 20
-	12	34	-	-	34	31	/	-	30	121	20 - 25
-	7	21	/	-	21	26	/	-	26	26	25 - 30
-	7	12	-	-	12	17	/	/	16	5	30 - 35
-	7	8	/	-	8	10	/	-	10	/	35 - 40
-	7	6	-	-	6	8	-	-	8	/	40 - 45
-	/	/	-	-	/	6	-	-	6	/	45 - 50
-	/	/	/	-	/	/	-	-	/	/	50 - 55
-	/	/	-	-	/	/	-	-	/	/	55 - 60
-	5	/	-	-	/	9	-	-	9	/	60 - 65
-	33	15	-	-	15	44	/	/	44	8	65 u. mehr
-	89	112	/	-	112	162	/	/	159	534	Zusammen

ratet

-	-	/	-	-	/	/	-	-	/	/	15 - 20
-	/	/	/	-	/	/	-	-	/	/	20 - 25
/	/	11	-	-	11	9	-	-	9	6	25 - 30
-	9	15	/	-	15	16	/	-	15	/	30 - 35
/	17	21	/	-	20	26	/	-	25	/	35 - 40
-	22	29	/	/	27	31	/	/	30	/	40 - 45
/	30	25	/	/	24	39	/	/	38	/	45 - 50
/	31	31	/	/	29	44	/	-	44	/	50 - 55
-	36	32	/	/	30	49	/	/	48	/	55 - 60
/	107	83	/	/	78	161	/	/	156	/	60 - 65
6	208	171	/	/	164	234	/	/	228	12	65 u. mehr
8	464	422	14	6	403	611	11	/	596	40	Zusammen

2.1 Nichterwerbstätige im Alter von 15 und mehr Jahren im März 2004 nach Familienstand,

in

Alter von ... bis unter ... Jahren	Ins- gesamt	Mit früherer									
		Zusammen				Land- und Forstwirtschaft; Fischerei				Produzierendes	
		zu- sammen	Selbst- ständige	Mith. Familien- ange- hörige	Ab- hängige	zu- sammen	Selbst- ständige	Mith. Familien- ange- hörige	Ab- hängige	zu- sammen	Selbst- ständige

noch Weib

Verwitwet /

15 - 20	-	-	-	-	-	-	-	-	-	-	-
20 - 25	/	/	-	-	/	-	-	-	-	-	-
25 - 30	/	/	-	-	/	/	-	-	/	/	-
30 - 35	10	10	-	-	10	/	-	-	/	/	-
35 - 40	22	22	/	-	22	/	-	-	/	6	-
40 - 45	30	30	/	-	29	/	-	-	/	7	-
45 - 50	30	30	/	/	29	/	-	-	/	8	-
50 - 55	38	38	/	-	37	/	/	-	/	9	-
55 - 60	38	38	/	-	37	/	-	-	/	9	/
60 - 65	116	115	/	/	111	12	-	-	12	30	/
65 und mehr	913	874	15	15	843	129	/	/	124	291	/
Zusammen	1 201	1 159	21	17	1 122	158	/	/	153	362	5

Zu

15 - 20	375	9	-	-	9	/	-	-	/	/	-
20 - 25	213	89	/	-	87	/	-	-	/	13	-
25 - 30	117	85	/	/	83	/	-	-	/	12	/
30 - 35	104	94	/	/	92	8	-	-	8	18	-
35 - 40	126	121	/	/	117	10	-	-	10	31	/
40 - 45	148	143	/	/	140	16	-	/	16	36	/
45 - 50	153	148	/	/	144	13	/	/	12	43	/
50 - 55	169	167	/	/	163	15	/	-	15	44	/
55 - 60	173	172	/	/	168	15	-	-	15	46	/
60 - 65	516	511	11	/	496	39	/	-	38	143	/
65 und mehr	1 756	1 697	28	31	1 638	237	/	7	227	543	8
Zusammen	3 849	3 234	58	38	3 137	358	/	8	346	930	12

*) Klassifikation der Wirtschaftszweige, Ausgabe 2003 (WZ 2003), Tiefengliederung für den Mikrozensus (siehe Band 1).

**) Ergebnis der Unterstichprobe.

1) Einschl. ohne Angabe.

ERWERBSTÄTIGE**Altersgruppen, Wirtschaftsbereichen *) und Stellung im Beruf der letzten Tätigkeit **)**

1 000

Erwerbstätigkeit										Ohne frühere Erwerbs- tätigkeit ¹⁾	Alter von ... bis unter ... Jahren
Gewerbe		Handel, Gastgewerbe und Verkehr				Sonstige Dienstleistungen					
Mith. Familien- ange- hörige	Ab- hängige	zu- sammen	Selbst- ständige	Mith. Familien- ange- hörige	Ab- hängige	zu- sammen	Selbst- ständige	Mith. Familien- ange- hörige	Ab- hängige		

lich**Geschieden**

-	-	-	-	-	-	-	-	-	-	-	15 - 20
-	-	-	-	-	-	/	-	-	/	/	20 - 25
-	/	/	-	-	/	/	-	-	/	/	25 - 30
-	/	/	-	-	/	/	-	-	/	/	30 - 35
-	6	7	/	-	6	8	-	-	8	-	35 - 40
-	7	7	/	-	7	11	/	-	11	/	40 - 45
-	8	7	/	/	7	12	/	-	11	-	45 - 50
-	9	9	/	-	9	16	/	-	16	/	50 - 55
-	9	9	/	-	9	15	/	-	14	-	55 - 60
/	29	28	/	/	27	45	/	/	43	/	60 - 65
6	281	207	7	/	197	247	/	/	242	39	65 u. mehr
6	351	281	9	/	267	358	/	/	351	42	Zusammen

sammen

-	/	/	-	-	/	/	-	-	/	366	15 - 20
-	13	38	/	-	38	34	/	-	33	124	20 - 25
/	11	34	/	-	34	36	/	-	36	33	25 - 30
-	18	31	/	-	31	37	/	/	35	10	30 - 35
/	30	36	/	-	34	44	/	-	43	/	35 - 40
-	36	42	/	/	40	50	/	/	49	/	40 - 45
/	42	36	/	/	34	56	/	/	55	5	45 - 50
/	43	43	/	/	41	65	/	-	64	/	50 - 55
-	46	43	/	/	41	68	/	/	66	/	55 - 60
/	141	115	5	/	109	214	5	/	208	5	60 - 65
12	522	393	10	7	375	525	7	/	514	59	65 u. mehr
14	904	815	24	10	781	1 131	19	6	1 106	616	Zusammen

2.1 Nichterwerbstätige im Alter von 15 und mehr Jahren im März 2004 nach Familienstand,

in

Alter von ... bis unter ... Jahren	Ins- gesamt	Mit früherer									
		Zusammen				Land- und Forstwirtschaft; Fischerei				Produzierendes	
		zu- sammen	Selbst- ständige	Mith. Familien- ange- hörige	Ab- hängige	zu- sammen	Selbst- ständige	Mith. Familien- ange- hörige	Ab- hängige	zu- sammen	Selbst- ständige

I n s

Le

15 - 20	738	18	-	-	18	/	-	-	/	/	-
20 - 25	417	196	/	-	194	7	-	-	7	67	/
25 - 30	213	147	/	-	145	5	-	-	5	53	/
30 - 35	122	110	/	/	106	8	-	-	8	45	/
35 - 40	96	90	/	-	88	9	-	-	9	42	/
40 - 45	82	78	/	/	76	8	-	-	8	38	/
45 - 50	60	54	/	-	53	7	-	-	7	23	/
50 - 55	39	36	/	/	35	/	-	-	/	16	/
55 - 60	21	20	-	-	20	/	-	-	/	9	-
60 - 65	42	39	/	-	39	/	-	-	/	17	/
65 und mehr	135	124	/	/	122	15	/	-	14	45	/
Zusammen	1 966	911	14	/	896	71	/	-	70	359	7

Verhei

15 - 20	/	/	-	-	/	-	-	-	-	-	-
20 - 25	14	9	/	-	9	/	-	-	/	/	-
25 - 30	45	37	-	/	36	/	-	-	/	9	-
30 - 35	73	67	/	-	65	6	-	-	6	21	/
35 - 40	112	109	/	/	105	7	-	-	7	42	/
40 - 45	153	150	/	/	145	13	/	/	13	59	/
45 - 50	181	176	/	/	170	13	/	/	13	73	/
50 - 55	211	210	6	/	204	18	/	-	18	88	/
55 - 60	240	240	7	/	232	22	/	-	21	92	/
60 - 65	716	711	22	/	686	59	/	-	58	282	5
65 und mehr	1 650	1 634	52	17	1 566	220	/	/	212	679	23
Zusammen	3 398	3 344	102	23	3 219	361	7	/	350	1 347	36

*) Klassifikation der Wirtschaftszweige, Ausgabe 2003 (WZ 2003), Tiefengliederung für den Mikrozensus (siehe Band 1).

**) Ergebnis der Unterstichprobe.

1) Einschl. ohne Angabe.

ERWERBSTÄTIGE**Altersgruppen, Wirtschaftsbereichen *) und Stellung im Beruf der letzten Tätigkeit **)**

1 000

Erwerbstätigkeit										Ohne frühere Erwerbs- tätigkeit ¹⁾	Alter von ... bis unter ... Jahren
Gewerbe		Handel, Gastgewerbe und Verkehr				Sonstige Dienstleistungen					
Mith. Familien- ange- hörige	Ab- hängige	zu- sammen	Selbst- ständige	Mith. Familien- ange- hörige	Ab- hängige	zu- sammen	Selbst- ständige	Mith. Familien- ange- hörige	Ab- hängige		

g e s a m t**dig**

-	/	7	-	-	7	6	-	-	6	720	15 - 20
-	67	55	-	-	55	66	/	-	65	222	20 - 25
-	53	36	/	-	36	52	/	-	52	67	25 - 30
-	43	26	/	-	25	32	/	/	31	12	30 - 35
-	41	16	/	-	16	22	/	-	22	7	35 - 40
-	37	14	/	/	13	19	/	-	18	/	40 - 45
-	23	10	/	-	10	13	/	-	13	6	45 - 50
-	16	6	/	/	6	9	/	-	9	/	50 - 55
-	9	/	-	-	/	6	-	-	6	/	55 - 60
-	17	/	-	-	/	12	-	-	12	/	60 - 65
-	43	17	-	-	17	48	/	/	47	11	65 u. mehr
-	353	194	/	/	192	287	5	/	281	1 055	Zusammen

ratet

-	-	/	-	-	/	/	-	-	/	/	15 - 20
-	/	/	/	-	/	/	-	-	/	/	20 - 25
/	8	14	-	-	14	12	-	-	12	8	25 - 30
-	21	20	/	-	19	21	/	-	19	6	30 - 35
/	41	28	/	-	26	32	/	-	30	/	35 - 40
-	57	38	/	/	35	40	/	/	39	/	40 - 45
/	71	39	/	/	37	51	/	/	49	/	45 - 50
/	86	45	/	/	41	59	/	-	58	/	50 - 55
-	91	52	/	/	49	74	/	/	71	/	55 - 60
/	276	133	9	/	123	237	7	/	230	/	60 - 65
7	649	307	13	/	290	428	12	/	414	16	65 u. mehr
9	1 301	680	34	7	640	957	26	/	927	53	Zusammen

2.1 Nichterwerbstätige im Alter von 15 und mehr Jahren im März 2004 nach Familienstand,

in

Alter von ... bis unter ... Jahren	Ins- gesamt	Mit früherer									
		Zusammen				Land- und Forstwirtschaft; Fischerei				Produzierendes	
		zu- sammen	Selbst- ständige	Mith. Familien- ange- hörige	Ab- hängige	zu- sammen	Selbst- ständige	Mith. Familien- ange- hörige	Ab- hängige	zu- sammen	Selbst- ständige

noch I n s

Verwitwet /

15 - 20	-	-	-	-	-	-	-	-	-	-	-
20 - 25	/	/	-	-	/	-	-	-	-	-	-
25 - 30	5	/	-	-	/	/	-	-	/	/	-
30 - 35	15	15	/	-	15	/	-	-	/	/	-
35 - 40	35	35	/	-	33	/	-	-	/	14	/
40 - 45	60	59	/	-	57	7	-	-	7	22	/
45 - 50	65	65	/	/	63	7	-	-	7	27	/
50 - 55	73	72	/	-	69	6	/	-	6	29	/
55 - 60	63	63	/	-	61	8	-	-	8	19	/
60 - 65	168	167	/	/	161	17	-	-	17	53	/
65 und mehr	1 122	1 078	25	16	1 038	158	/	/	152	394	9
Zusammen	1 607	1 559	41	17	1 500	204	/	/	198	565	12

Ins

15 - 20	740	18	-	-	18	/	-	-	/	/	-
20 - 25	432	205	/	-	203	8	-	-	8	68	/
25 - 30	264	188	/	/	186	7	-	-	7	64	/
30 - 35	210	192	6	/	186	14	-	-	14	71	/
35 - 40	243	233	7	/	226	18	-	-	18	98	/
40 - 45	295	287	8	/	278	28	/	/	27	119	/
45 - 50	306	295	7	/	287	27	/	/	27	123	/
50 - 55	322	319	10	/	308	29	/	-	28	133	/
55 - 60	325	322	9	/	312	31	/	-	31	121	/
60 - 65	926	917	27	/	886	80	/	-	80	353	7
65 und mehr	2 907	2 837	79	33	2 725	393	7	7	379	1 118	34
Insgesamt	6 970	5 814	157	42	5 615	635	10	8	618	2 271	55

*) Klassifikation der Wirtschaftszweige, Ausgabe 2003 (WZ 2003), Tiefengliederung für den Mikrozensus (siehe Band 1).

**) Ergebnis der Unterstichprobe.

1) Einschl. ohne Angabe.

ERWERBSTÄTIGE**Altersgruppen, Wirtschaftsbereichen *) und Stellung im Beruf der letzten Tätigkeit **)**

1 000

Erwerbstätigkeit										Ohne frühere Erwerbs- tätigkeit ¹⁾	Alter von ... bis unter ... Jahren
Gewerbe		Handel, Gastgewerbe und Verkehr				Sonstige Dienstleistungen					
Mith. Familien- ange- hörige	Ab- hängige	zu- sammen	Selbst- ständige	Mith. Familien- ange- hörige	Ab- hängige	zu- sammen	Selbst- ständige	Mith. Familien- ange- hörige	Ab- hängige		

g e s a m t**Geschieden**

-	-	-	-	-	-	-	-	-	-	-	15 - 20
-	-	-	-	-	-	/	-	-	/	/	20 - 25
-	/	/	-	-	/	/	-	-	/	/	25 - 30
-	/	5	/	-	5	/	-	-	/	/	30 - 35
-	14	9	/	-	8	9	-	-	9	-	35 - 40
-	22	13	/	-	12	17	/	-	16	/	40 - 45
-	27	12	/	/	11	19	/	-	19	-	45 - 50
-	28	15	/	-	13	23	/	-	22	/	50 - 55
-	19	13	/	-	13	22	/	-	21	/	55 - 60
/	52	39	/	/	36	58	/	/	56	/	60 - 65
6	378	239	9	/	226	287	/	/	281	44	65 u. mehr
6	547	347	17	/	325	442	9	/	431	48	Zusammen

gesamt

-	/	7	-	-	7	6	-	-	6	722	15 - 20
-	68	59	/	-	59	70	/	-	69	226	20 - 25
/	63	52	/	-	52	66	/	-	65	75	25 - 30
-	68	51	/	-	49	57	/	/	55	18	30 - 35
/	96	54	/	-	51	63	/	-	62	10	35 - 40
-	117	64	/	/	60	76	/	/	74	8	40 - 45
/	121	61	/	/	58	83	/	/	81	11	45 - 50
/	130	66	/	/	61	91	/	-	89	/	50 - 55
-	119	68	/	/	64	102	/	/	98	/	55 - 60
/	345	176	11	/	164	307	9	/	298	9	60 - 65
13	1 070	563	22	8	533	763	16	/	743	70	65 u. mehr
16	2 200	1 221	52	12	1 157	1 686	40	6	1 639	1 156	Insgesamt

2.2 Erwerbslose im März 2004 nach Familienstand, Altersgruppen, in

Alter von ... bis unter ... Jahren	Ins- gesamt	Mit früherer									
		Zusammen				Land- und Forstwirtschaft; Fischerei				Produzierendes	
		zu- sammen	Selbst- ständige	Mith. Familien- ange- hörige	Ab- hängige	zu- sammen	Selbst- ständige	Mith. Familien- ange- hörige	Ab- hängige	zu- sammen	Selbst- ständige

M ä n n**Le**

15 - 20	22	8	-	-	8	/	-	-	/	/	-
20 - 25	101	87	/	-	87	/	-	-	/	45	/
25 - 30	69	64	/	-	64	/	-	-	/	34	/
30 - 35	59	57	/	-	55	/	-	-	/	33	/
35 - 40	54	54	/	-	53	6	-	-	6	30	/
40 - 45	47	47	/	/	46	/	-	-	/	27	/
45 - 50	28	28	/	-	27	/	-	-	/	13	-
50 - 55	19	18	/	/	18	/	-	-	/	9	/
55 - 60	8	8	-	-	8	/	-	-	/	/	-
60 - 65	/	/	-	-	/	/	-	-	/	/	-
65 und mehr	/	/	-	-	/	-	-	-	-	-	-
Zusammen	409	375	6	/	369	27	-	-	27	199	/

Verhei

15 - 20	/	/	-	-	/	-	-	-	-	-	-
20 - 25	/	/	-	-	/	-	-	-	-	-	-
25 - 30	9	9	-	-	9	/	-	-	/	/	-
30 - 35	20	19	/	-	18	/	-	-	/	11	/
35 - 40	33	33	/	-	31	/	-	-	/	22	/
40 - 45	56	55	/	-	53	5	/	-	/	33	/
45 - 50	63	62	/	/	60	5	-	-	5	35	/
50 - 55	69	69	/	-	67	6	-	-	6	43	/
55 - 60	68	68	/	-	66	7	/	-	7	37	/
60 - 65	41	41	/	-	39	/	-	-	/	20	/
65 und mehr	/	/	/	-	/	-	-	-	-	/	/
Zusammen	362	359	11	/	347	29	/	-	29	206	/

*) Klassifikation der Wirtschaftszweige, Ausgabe 2003 (WZ 2003), Tiefengliederung für den Mikrozensus (siehe Band 1).

**) Ergebnis der Unterstichprobe.

1) Einschl. ohne Angabe.

ERWERBSTÄTIGE**Wirtschaftsbereichen ^{*)} und Stellung im Beruf der letzten Tätigkeit ^{**)}**

1 000

Erwerbstätigkeit										Ohne frühere Erwerbs- tätigkeit ¹⁾	Alter von ... bis unter ... Jahren
Gewerbe		Handel, Gastgewerbe und Verkehr				Sonstige Dienstleistungen					
Mith. Familien- ange- hörige	Ab- hängige	zu- sammen	Selbst- ständige	Mith. Familien- ange- hörige	Ab- hängige	zu- sammen	Selbst- ständige	Mith. Familien- ange- hörige	Ab- hängige		

lich**dig**

-	/	/	-	-	/	/	-	-	/	14	15 - 20
-	44	16	-	-	16	23	-	-	23	14	20 - 25
-	34	12	-	-	12	16	/	-	16	/	25 - 30
-	32	10	/	-	9	11	/	-	10	/	30 - 35
-	30	7	/	-	7	11	/	-	11	/	35 - 40
-	27	6	-	/	6	11	/	-	10	-	40 - 45
-	13	/	/	-	/	6	/	-	6	-	45 - 50
-	8	/	-	/	/	/	/	-	/	/	50 - 55
-	/	/	-	-	/	/	-	-	/	-	55 - 60
-	/	/	-	-	/	/	-	-	/	-	60 - 65
-	-	-	-	-	-	/	-	-	/	-	65 u. mehr
-	197	61	/	/	60	88	/	-	86	34	Zusammen

ratet

-	-	-	-	-	-	/	-	-	/	-	15 - 20
-	-	/	-	-	/	/	-	-	/	-	20 - 25
-	/	/	-	-	/	/	-	-	/	/	25 - 30
-	10	/	-	-	/	/	/	-	/	/	30 - 35
-	21	6	/	-	5	/	/	-	/	-	35 - 40
-	32	9	/	-	8	8	-	-	8	/	40 - 45
-	34	12	/	/	11	10	/	-	9	/	45 - 50
-	43	9	/	-	8	11	/	-	10	/	50 - 55
-	36	9	/	-	8	15	/	-	15	-	55 - 60
-	20	7	/	-	6	12	/	-	11	-	60 - 65
-	/	/	-	-	/	-	-	-	-	-	65 u. mehr
-	202	57	/	/	53	66	/	-	63	/	Zusammen

2.2 Erwerbslose im März 2004 nach Familienstand, Altersgruppen, in

Alter von ... bis unter ... Jahren	Ins- gesamt	Mit früherer									
		Zusammen				Land- und Forstwirtschaft; Fischerei				Produzierendes	
		zu- sammen	Selbst- ständige	Mith. Familien- ange- hörige	Ab- hängige	zu- sammen	Selbst- ständige	Mith. Familien- ange- hörige	Ab- hängige	zu- sammen	Selbst- ständige

noch M ä n n

Verwitwet /

15 - 20	-	-	-	-	-	-	-	-	-	-	-
20 - 25	-	-	-	-	-	-	-	-	-	-	-
25 - 30	/	/	-	-	/	-	-	-	-	/	-
30 - 35	/	/	/	-	/	-	-	-	-	/	-
35 - 40	11	11	/	-	11	/	-	-	/	8	/
40 - 45	22	22	/	-	21	/	-	-	/	11	/
45 - 50	28	28	/	/	27	/	-	-	/	15	/
50 - 55	23	23	/	-	22	/	-	-	/	14	/
55 - 60	17	17	/	-	16	/	-	-	/	7	-
60 - 65	10	10	/	-	9	/	-	-	/	/	/
65 und mehr	-	-	-	-	-	-	-	-	-	-	-
Zusammen	117	117	6	/	111	9	-	-	9	63	/

Zu

15 - 20	22	8	-	-	8	/	-	-	/	/	-
20 - 25	102	89	/	-	88	/	-	-	/	45	/
25 - 30	79	74	/	-	74	/	-	-	/	39	/
30 - 35	82	81	/	-	77	5	-	-	5	46	/
35 - 40	99	98	/	-	95	7	-	-	7	59	/
40 - 45	125	124	/	/	120	11	/	-	11	71	/
45 - 50	119	118	/	/	115	11	-	-	11	64	/
50 - 55	111	110	/	/	106	9	-	-	9	65	/
55 - 60	92	92	/	-	90	10	/	-	10	49	/
60 - 65	54	54	/	-	52	/	-	-	/	27	/
65 und mehr	/	/	/	-	/	-	-	-	-	/	/
Zusammen	887	850	23	/	827	65	/	-	64	469	8

*) Klassifikation der Wirtschaftszweige, Ausgabe 2003 (WZ 2003), Tiefengliederung für den Mikrozensus (siehe Band 1).

**) Ergebnis der Unterstichprobe.

1) Einschl. ohne Angabe.

ERWERBSTÄTIGE**Wirtschaftsbereichen ^{*)} und Stellung im Beruf der letzten Tätigkeit ^{**)}**

1 000

Erwerbstätigkeit										Ohne frühere Erwerbs- tätigkeit ¹⁾	Alter von ... bis unter ... Jahren
Gewerbe		Handel, Gastgewerbe und Verkehr				Sonstige Dienstleistungen					
Mith. Familien- ange- hörige	Ab- hängige	zu- sammen	Selbst- ständige	Mith. Familien- ange- hörige	Ab- hängige	zu- sammen	Selbst- ständige	Mith. Familien- ange- hörige	Ab- hängige		

lich**Geschieden**

-	-	-	-	-	-	-	-	-	-	-	15 - 20
-	-	-	-	-	-	-	-	-	-	-	20 - 25
-	/	-	-	-	-	/	-	-	/	-	25 - 30
-	/	/	/	-	/	/	-	-	/	-	30 - 35
-	7	/	/	-	/	/	-	-	/	-	35 - 40
-	11	/	/	-	/	5	/	-	/	-	40 - 45
-	15	/	/	/	/	6	/	-	6	-	45 - 50
-	13	/	/	-	/	/	-	-	/	-	50 - 55
-	7	/	-	-	/	5	/	-	/	-	55 - 60
-	/	/	/	-	/	/	/	-	/	-	60 - 65
-	-	-	-	-	-	-	-	-	-	-	65 u. mehr
-	62	19	/	/	16	25	/	-	24	-	Zusammen

sammen

-	/	/	-	-	/	/	-	-	/	14	15 - 20
-	44	16	-	-	16	24	-	-	24	14	20 - 25
-	39	14	-	-	14	18	/	-	18	5	25 - 30
-	44	14	/	-	13	15	/	-	14	/	30 - 35
-	58	15	/	-	14	17	/	-	16	/	35 - 40
-	70	19	/	/	17	24	/	-	23	/	40 - 45
-	63	20	/	/	19	22	/	-	21	/	45 - 50
-	64	16	/	/	14	20	/	-	19	/	50 - 55
-	49	11	/	-	10	22	/	-	22	-	55 - 60
-	27	9	/	-	8	14	/	-	14	-	60 - 65
-	/	/	-	-	/	/	-	-	/	-	65 u. mehr
-	461	137	8	/	128	179	6	-	173	37	Zusammen

2.2 Erwerbslose im März 2004 nach Familienstand, Altersgruppen, in

Alter von ... bis unter ... Jahren	Ins- gesamt	Mit früherer									
		Zusammen				Land- und Forstwirtschaft; Fischerei				Produzierendes	
		zu- sammen	Selbst- ständige	Mith. Familien- ange- hörige	Ab- hängige	zu- sammen	Selbst- ständige	Mith. Familien- ange- hörige	Ab- hängige	zu- sammen	Selbst- ständige

Weib**Le**

15 - 20	14	5	-	-	5	/	-	-	/	-	-
20 - 25	63	48	/	-	48	/	-	-	/	6	-
25 - 30	36	32	/	-	32	/	-	-	/	/	-
30 - 35	29	28	/	-	28	/	-	-	/	6	-
35 - 40	22	22	/	-	21	/	-	-	/	7	/
40 - 45	21	21	-	-	21	/	-	-	/	5	-
45 - 50	15	15	/	-	15	/	-	-	/	/	/
50 - 55	8	8	/	-	8	/	-	-	/	/	-
55 - 60	/	/	-	-	/	-	-	-	-	/	-
60 - 65	/	/	-	-	/	-	-	-	-	/	-
65 und mehr	/	-	-	-	-	-	-	-	-	-	-
Zusammen	212	183	/	-	181	15	-	-	15	37	/

Verhei

15 - 20	/	/	-	-	/	-	-	-	-	-	-
20 - 25	/	/	/	-	/	/	-	-	/	/	-
25 - 30	16	14	-	/	13	/	-	-	/	/	-
30 - 35	34	33	/	-	32	/	-	-	/	8	-
35 - 40	50	49	/	-	48	/	-	-	/	13	/
40 - 45	69	68	/	/	66	7	-	/	6	16	/
45 - 50	77	76	/	/	74	/	-	/	/	25	/
50 - 55	81	81	/	/	80	8	-	-	8	20	/
55 - 60	73	73	/	/	71	8	-	-	8	21	-
60 - 65	17	17	/	-	17	/	-	-	/	6	-
65 und mehr	-	-	-	-	-	-	-	-	-	-	-
Zusammen	422	415	7	/	405	36	-	/	36	113	/

*) Klassifikation der Wirtschaftszweige, Ausgabe 2003 (WZ 2003), Tiefengliederung für den Mikrozensus (siehe Band 1).

**) Ergebnis der Unterstichprobe.

1) Einschl. ohne Angabe.

ERWERBSTÄTIGE**Wirtschaftsbereichen ^{*)} und Stellung im Beruf der letzten Tätigkeit ^{**)}**

1 000

Erwerbstätigkeit										Ohne frühere Erwerbs- tätigkeit ¹⁾	Alter von ... bis unter ... Jahren
Gewerbe		Handel, Gastgewerbe und Verkehr				Sonstige Dienstleistungen					
Mith. Familien- ange- hörige	Ab- hängige	zu- sammen	Selbst- ständige	Mith. Familien- ange- hörige	Ab- hängige	zu- sammen	Selbst- ständige	Mith. Familien- ange- hörige	Ab- hängige		

lich**dig**

-	-	/	-	-	/	/	-	-	/	9	15 - 20
-	6	21	-	-	21	19	/	-	19	15	20 - 25
-	/	12	-	-	12	14	/	-	14	/	25 - 30
-	6	9	-	-	9	10	/	-	10	/	30 - 35
-	6	5	-	-	5	8	/	-	7	/	35 - 40
-	5	6	-	-	6	7	-	-	7	/	40 - 45
-	/	/	-	-	/	5	-	-	5	/	45 - 50
-	/	/	/	-	/	/	-	-	/	-	50 - 55
-	/	/	-	-	/	/	-	-	/	-	55 - 60
-	/	-	-	-	-	/	-	-	/	-	60 - 65
-	-	-	-	-	-	-	-	-	-	/	65 u. mehr
-	36	61	/	-	61	70	/	-	68	29	Zusammen

ratet

-	-	/	-	-	/	/	-	-	/	/	15 - 20
-	/	/	/	-	/	/	-	-	/	/	20 - 25
/	/	5	-	-	5	/	-	-	/	/	25 - 30
-	8	12	/	-	11	10	/	-	9	/	30 - 35
-	13	15	/	-	15	17	/	-	16	/	35 - 40
-	16	22	/	/	20	24	/	/	23	/	40 - 45
/	24	18	/	-	17	29	/	/	28	/	45 - 50
-	20	21	/	/	20	32	/	-	32	/	50 - 55
-	21	15	/	/	15	29	/	/	28	-	55 - 60
-	6	/	-	-	/	6	/	-	6	-	60 - 65
-	-	-	-	-	-	-	-	-	-	-	65 u. mehr
/	112	114	/	/	110	151	/	/	148	7	Zusammen

2.2 Erwerbslose im März 2004 nach Familienstand, Altersgruppen, in

Alter von ... bis unter ... Jahren	Ins- gesamt	Mit früherer									
		Zusammen				Land- und Forstwirtschaft; Fischerei				Produzierendes	
		zu- sammen	Selbst- ständige	Mith. Familien- ange- hörige	Ab- hängige	zu- sammen	Selbst- ständige	Mith. Familien- ange- hörige	Ab- hängige	zu- sammen	Selbst- ständige

noch Weib

Verwitwet /

15 - 20	-	-	-	-	-	-	-	-	-	-	-
20 - 25	-	-	-	-	-	-	-	-	-	-	-
25 - 30	/	/	-	-	/	/	-	-	/	-	-
30 - 35	8	7	-	-	7	/	-	-	/	/	-
35 - 40	20	20	/	-	20	/	-	-	/	6	-
40 - 45	26	26	/	-	25	/	-	-	/	6	-
45 - 50	23	23	/	/	22	/	-	-	/	7	-
50 - 55	27	27	/	-	26	/	/	-	/	6	-
55 - 60	20	20	/	-	20	/	-	-	/	5	/
60 - 65	6	6	-	/	5	/	-	-	/	/	-
65 und mehr	/	/	-	-	/	-	-	-	-	-	-
Zusammen	132	131	/	/	128	14	/	-	14	33	/

Zu

15 - 20	15	6	-	-	6	/	-	-	/	-	-
20 - 25	67	52	/	-	51	/	-	-	/	7	-
25 - 30	54	47	/	/	47	/	-	-	/	8	-
30 - 35	71	69	/	-	67	7	-	-	7	16	-
35 - 40	92	91	/	-	89	7	-	-	7	25	/
40 - 45	115	114	/	/	112	14	-	/	13	28	/
45 - 50	115	114	/	/	111	9	-	/	9	36	/
50 - 55	117	117	/	/	114	11	/	-	11	29	/
55 - 60	96	96	/	/	94	11	-	-	11	27	/
60 - 65	23	23	/	/	23	/	-	-	/	7	-
65 und mehr	/	/	-	-	/	-	-	-	-	-	-
Zusammen	766	728	11	/	714	65	/	/	65	183	/

*) Klassifikation der Wirtschaftszweige, Ausgabe 2003 (WZ 2003), Tiefengliederung für den Mikrozensus (siehe Band 1).

**) Ergebnis der Unterstichprobe.

1) Einschl. ohne Angabe.

ERWERBSTÄTIGE**Wirtschaftsbereichen ^{*)} und Stellung im Beruf der letzten Tätigkeit ^{**)}**

1 000

Erwerbstätigkeit										Ohne frühere Erwerbs- tätigkeit ¹⁾	Alter von ... bis unter ... Jahren
Gewerbe		Handel, Gastgewerbe und Verkehr				Sonstige Dienstleistungen					
Mith. Familien- ange- hörige	Ab- hängige	zu- sammen	Selbst- ständige	Mith. Familien- ange- hörige	Ab- hängige	zu- sammen	Selbst- ständige	Mith. Familien- ange- hörige	Ab- hängige		

lich**Geschieden**

-	-	-	-	-	-	-	-	-	-	-	15 - 20
-	-	-	-	-	-	-	-	-	-	-	20 - 25
-	-	/	-	-	/	/	-	-	/	/	25 - 30
-	/	/	-	-	/	/	-	-	/	/	30 - 35
-	6	7	/	-	6	7	-	-	7	-	35 - 40
-	6	7	/	-	7	8	/	-	8	-	40 - 45
-	7	5	/	/	/	8	-	-	8	-	45 - 50
-	6	6	/	-	6	12	/	-	12	/	50 - 55
-	/	/	-	-	/	7	-	-	7	-	55 - 60
-	/	/	-	/	/	/	-	-	/	-	60 - 65
-	-	/	-	-	/	-	-	-	-	-	65 u. mehr
-	33	36	/	/	35	47	/	-	47	/	Zusammen

sammen

-	-	/	-	-	/	/	-	-	/	9	15 - 20
-	7	22	/	-	22	20	/	-	19	15	20 - 25
/	7	18	-	-	18	19	/	-	19	7	25 - 30
-	16	23	/	-	23	22	/	-	21	/	30 - 35
-	25	27	/	-	26	31	/	-	31	/	35 - 40
-	28	34	/	/	33	39	/	/	38	/	40 - 45
/	35	27	/	/	26	42	/	/	41	/	45 - 50
-	29	29	/	/	27	48	/	-	47	/	50 - 55
-	26	20	/	/	20	37	/	/	36	-	55 - 60
-	7	7	-	/	6	9	/	-	8	-	60 - 65
-	-	/	-	-	/	-	-	-	-	/	65 u. mehr
/	181	212	/	/	206	268	/	/	263	38	Zusammen

2.2 Erwerbslose im März 2004 nach Familienstand, Altersgruppen, in

Alter von ... bis unter ... Jahren	Ins- gesamt	Mit früherer									
		Zusammen				Land- und Forstwirtschaft; Fischerei				Produzierendes	
		zu- sammen	Selbst- ständige	Mith. Familien- ange- hörige	Ab- hängige	zu- sammen	Selbst- ständige	Mith. Familien- ange- hörige	Ab- hängige	zu- sammen	Selbst- ständige

I n s

Le

15 - 20	36	13	-	-	13	/	-	-	/	/	-
20 - 25	164	136	/	-	134	5	-	-	5	51	/
25 - 30	105	96	/	-	95	/	-	-	/	38	/
30 - 35	88	86	/	-	83	7	-	-	7	39	/
35 - 40	76	76	/	-	74	8	-	-	8	36	/
40 - 45	68	68	/	/	67	7	-	-	7	32	/
45 - 50	43	43	/	-	42	6	-	-	6	18	/
50 - 55	27	27	/	/	26	/	-	-	/	11	/
55 - 60	11	11	-	-	11	/	-	-	/	6	-
60 - 65	/	/	-	-	/	/	-	-	/	/	-
65 und mehr	/	/	-	-	/	-	-	-	-	-	-
Zusammen	621	558	8	/	549	42	-	-	42	236	/

Verhei

15 - 20	/	/	-	-	/	-	-	-	-	-	-
20 - 25	/	/	/	-	/	/	-	-	/	/	-
25 - 30	25	23	-	/	23	/	-	-	/	7	-
30 - 35	54	52	/	-	50	5	-	-	5	19	/
35 - 40	83	82	/	-	80	5	-	-	5	35	/
40 - 45	125	123	/	/	119	12	/	/	11	50	/
45 - 50	140	138	/	/	134	10	-	/	10	60	/
50 - 55	150	150	/	/	147	14	-	-	14	63	/
55 - 60	140	140	/	/	137	15	/	-	14	58	/
60 - 65	58	58	/	-	56	/	-	-	/	26	/
65 und mehr	/	/	/	-	/	-	-	-	-	/	/
Zusammen	784	773	18	/	752	65	/	/	64	319	/

*) Klassifikation der Wirtschaftszweige, Ausgabe 2003 (WZ 2003), Tiefengliederung für den Mikrozensus (siehe Band 1).

**) Ergebnis der Unterstichprobe.

1) Einschl. ohne Angabe.

ERWERBSTÄTIGE**Wirtschaftsbereichen ^{*)} und Stellung im Beruf der letzten Tätigkeit ^{**)}**

1 000

Erwerbstätigkeit										Ohne frühere Erwerbs- tätigkeit ¹⁾	Alter von ... bis unter ... Jahren
Gewerbe		Handel, Gastgewerbe und Verkehr				Sonstige Dienstleistungen					
Mith. Familien- ange- hörige	Ab- hängige	zu- sammen	Selbst- ständige	Mith. Familien- ange- hörige	Ab- hängige	zu- sammen	Selbst- ständige	Mith. Familien- ange- hörige	Ab- hängige		

g e s a m t**dig**

-	/	6	-	-	6	/	-	-	/	23	15 - 20
-	51	36	-	-	36	43	/	-	42	29	20 - 25
-	38	24	-	-	24	30	/	-	29	9	25 - 30
-	38	19	/	-	18	21	/	-	20	/	30 - 35
-	36	12	/	-	12	19	/	-	18	/	35 - 40
-	32	11	-	/	11	17	/	-	17	/	40 - 45
-	17	8	/	-	8	12	/	-	11	/	45 - 50
-	11	/	/	/	/	8	/	-	7	/	50 - 55
-	6	/	-	-	/	/	-	-	/	-	55 - 60
-	/	/	-	-	/	/	-	-	/	-	60 - 65
-	-	-	-	-	-	/	-	-	/	/	65 u. mehr
-	233	122	/	/	121	158	/	-	154	63	Zusammen

ratet

-	-	/	-	-	/	/	-	-	/	/	15 - 20
-	/	/	/	-	/	/	-	-	/	/	20 - 25
/	7	8	-	-	8	6	-	-	6	/	25 - 30
-	18	15	/	-	15	13	/	-	12	/	30 - 35
-	34	21	/	-	20	21	/	-	20	/	35 - 40
-	49	30	/	/	28	31	/	/	31	/	40 - 45
/	58	29	/	/	29	38	/	/	37	/	45 - 50
-	63	30	/	/	28	43	/	-	42	/	50 - 55
-	57	24	/	/	23	44	/	/	42	-	55 - 60
-	26	11	/	-	10	18	/	-	17	-	60 - 65
-	/	/	-	-	/	-	-	-	-	-	65 u. mehr
/	314	171	8	/	163	217	/	/	211	11	Zusammen

2.2 Erwerbslose im März 2004 nach Familienstand, Altersgruppen, in

Alter von ... bis unter ... Jahren	Ins- gesamt	Mit früherer									
		Zusammen				Land- und Forstwirtschaft; Fischerei				Produzierendes	
		zu- sammen	Selbst- ständige	Mith. Familien- ange- hörige	Ab- hängige	zu- sammen	Selbst- ständige	Mith. Familien- ange- hörige	Ab- hängige	zu- sammen	Selbst- ständige

noch l n s

Verwitwet /

15 - 20	-	-	-	-	-	-	-	-	-	-	-
20 - 25	-	-	-	-	-	-	-	-	-	-	-
25 - 30	/	/	-	-	/	/	-	-	/	/	-
30 - 35	12	12	/	-	11	/	-	-	/	/	-
35 - 40	31	31	/	-	30	/	-	-	/	14	/
40 - 45	48	48	/	-	46	6	-	-	6	17	/
45 - 50	51	51	/	/	50	5	-	-	5	23	/
50 - 55	50	50	/	-	48	/	/	-	/	20	/
55 - 60	37	37	/	-	36	6	-	-	6	12	/
60 - 65	15	15	/	/	15	/	-	-	/	5	/
65 und mehr	/	/	-	-	/	-	-	-	-	-	-
Zusammen	249	248	8	/	239	23	/	-	23	97	/

Ins

15 - 20	37	14	-	-	14	/	-	-	/	/	-
20 - 25	169	140	/	-	139	6	-	-	6	52	/
25 - 30	133	122	/	/	121	5	-	-	5	47	/
30 - 35	153	149	5	-	144	12	-	-	12	62	/
35 - 40	190	189	/	-	184	15	-	-	15	85	/
40 - 45	241	239	6	/	232	24	/	/	24	99	/
45 - 50	234	232	/	/	226	21	-	/	21	100	/
50 - 55	228	227	6	/	220	20	/	-	20	94	/
55 - 60	188	188	/	/	184	21	/	-	21	76	/
60 - 65	77	77	/	/	74	5	-	-	5	34	/
65 und mehr	/	/	/	-	/	-	-	-	-	/	/
Insgesamt	1 653	1 579	34	/	1 541	130	/	/	129	652	10

*) Klassifikation der Wirtschaftszweige, Ausgabe 2003 (WZ 2003), Tiefengliederung für den Mikrozensus (siehe Band 1).

**) Ergebnis der Unterstichprobe.

1) Einschl. ohne Angabe.

ERWERBSTÄTIGE**Wirtschaftsbereichen ^{*)} und Stellung im Beruf der letzten Tätigkeit ^{**)}**

1 000

Erwerbstätigkeit										Ohne frühere Erwerbs- tätigkeit ¹⁾	Alter von ... bis unter ... Jahren
Gewerbe		Handel, Gastgewerbe und Verkehr				Sonstige Dienstleistungen					
Mith. Familien- ange- hörige	Ab- hängige	zu- sammen	Selbst- ständige	Mith. Familien- ange- hörige	Ab- hängige	zu- sammen	Selbst- ständige	Mith. Familien- ange- hörige	Ab- hängige		

g e s a m t**Geschieden**

-	-	-	-	-	-	-	-	-	-	-	15 - 20
-	-	-	-	-	-	-	-	-	-	-	20 - 25
-	/	/	-	-	/	/	-	-	/	/	25 - 30
-	/	/	/	-	/	/	-	-	/	/	30 - 35
-	13	8	/	-	8	8	-	-	8	-	35 - 40
-	17	11	/	-	10	13	/	-	13	-	40 - 45
-	22	10	/	/	8	14	/	-	14	-	45 - 50
-	19	10	/	-	9	17	/	-	16	/	50 - 55
-	12	6	-	-	6	12	/	-	12	-	55 - 60
-	5	/	/	/	/	/	/	-	/	-	60 - 65
-	-	/	-	-	/	-	-	-	-	-	65 u. mehr
-	95	56	/	/	51	72	/	-	71	/	Zusammen

gesamt

-	/	6	-	-	6	/	-	-	/	23	15 - 20
-	51	39	/	-	38	44	/	-	44	29	20 - 25
/	46	33	-	-	33	37	/	-	36	12	25 - 30
-	60	38	/	-	36	37	/	-	35	/	30 - 35
-	83	42	/	-	40	48	/	-	47	/	35 - 40
-	98	53	/	/	50	62	/	/	60	/	40 - 45
/	98	47	/	/	45	64	/	/	62	/	45 - 50
-	93	45	/	/	41	67	/	-	66	/	50 - 55
-	75	31	/	/	30	60	/	/	58	-	55 - 60
-	33	16	/	/	14	23	/	-	22	-	60 - 65
-	/	/	-	-	/	/	-	-	/	/	65 u. mehr
/	642	349	13	/	334	447	10	/	435	75	Insgesamt

2.3 Sofort verfügbare Erwerbslose im März 2004 nach Familienstand, Altersgruppen,

in

Alter von ... bis unter ... Jahren	Ins- gesamt	Mit früherer									
		Zusammen				Land- und Forstwirtschaft; Fischerei				Produzierendes	
		zu- sammen	Selbst- ständige	Mith. Familien- ange- hörige	Ab- hängige	zu- sammen	Selbst- ständige	Mith. Familien- ange- hörige	Ab- hängige	zu- sammen	Selbst- ständige

M ä n n

Le

15 - 20	17	8	-	-	8	/	-	-	/	/	-
20 - 25	95	82	/	-	82	/	-	-	/	43	/
25 - 30	63	58	/	-	58	/	-	-	/	31	/
30 - 35	56	54	/	-	52	/	-	-	/	31	/
35 - 40	50	50	/	-	50	6	-	-	6	28	/
40 - 45	46	46	/	/	45	/	-	-	/	26	/
45 - 50	26	26	/	-	25	/	-	-	/	12	-
50 - 55	17	17	/	/	16	/	-	-	/	8	-
55 - 60	7	7	-	-	7	/	-	-	/	/	-
60 - 65	/	/	-	-	/	/	-	-	/	/	-
65 und mehr	/	/	-	-	/	-	-	-	-	-	-
Zusammen	377	349	5	/	344	25	-	-	25	187	/

Verhei

15 - 20	/	/	-	-	/	-	-	-	-	-	-
20 - 25	/	/	-	-	/	-	-	-	-	-	-
25 - 30	8	8	-	-	8	/	-	-	/	/	-
30 - 35	17	17	/	-	16	/	-	-	/	10	/
35 - 40	30	30	/	-	28	/	-	-	/	20	/
40 - 45	53	52	/	-	50	5	/	-	/	32	/
45 - 50	60	58	/	/	57	5	-	-	5	33	/
50 - 55	64	64	/	-	62	5	-	-	5	39	/
55 - 60	62	62	/	-	61	7	/	-	6	33	/
60 - 65	35	35	/	-	34	/	-	-	/	18	/
65 und mehr	/	/	/	-	/	-	-	-	-	/	/
Zusammen	332	330	10	/	319	28	/	-	28	190	/

*) Klassifikation der Wirtschaftszweige, Ausgabe 2003 (WZ 2003), Tiefengliederung für den Mikrozensus (siehe Band 1).

**) Ergebnis der Unterstichprobe.

1) Einschl. ohne Angabe.

ERWERBSTÄTIGE**Wirtschaftsbereichen ^{*)} und Stellung im Beruf der letzten Tätigkeit ^{**)}**

1 000

Erwerbstätigkeit										Ohne frühere Erwerbs- tätigkeit ¹⁾	Alter von ... bis unter ... Jahren
Gewerbe		Handel, Gastgewerbe und Verkehr				Sonstige Dienstleistungen					
Mith. Familien- ange- hörige	Ab- hängige	zu- sammen	Selbst- ständige	Mith. Familien- ange- hörige	Ab- hängige	zu- sammen	Selbst- ständige	Mith. Familien- ange- hörige	Ab- hängige		

lich**dig**

-	/	/	-	-	/	/	-	-	/	9	15 - 20
-	43	15	-	-	15	21	-	-	21	12	20 - 25
-	30	11	-	-	11	14	/	-	14	/	25 - 30
-	30	9	/	-	9	10	/	-	10	/	30 - 35
-	28	7	/	-	6	10	/	-	9	/	35 - 40
-	26	5	-	/	5	10	/	-	10	-	40 - 45
-	12	/	/	-	/	6	/	-	6	-	45 - 50
-	8	/	-	/	/	/	/	-	/	/	50 - 55
-	/	/	-	-	/	/	-	-	/	-	55 - 60
-	/	/	-	-	/	-	-	-	-	-	60 - 65
-	-	-	-	-	-	/	-	-	/	-	65 u. mehr
-	185	56	/	/	55	81	/	-	79	28	Zusammen

ratet

-	-	-	-	-	-	/	-	-	/	-	15 - 20
-	-	/	-	-	/	/	-	-	/	-	20 - 25
-	/	/	-	-	/	/	-	-	/	/	25 - 30
-	9	/	-	-	/	/	/	-	/	-	30 - 35
-	20	/	/	-	/	/	/	-	/	-	35 - 40
-	30	8	/	-	7	8	-	-	8	/	40 - 45
-	32	10	/	/	10	10	/	-	9	/	45 - 50
-	39	8	/	-	7	11	/	-	10	/	50 - 55
-	33	8	/	-	7	15	/	-	15	-	55 - 60
-	17	5	/	-	/	10	/	-	10	-	60 - 65
-	/	/	-	-	/	-	-	-	-	-	65 u. mehr
-	186	49	/	/	45	63	/	-	60	/	Zusammen

2.3 Sofort verfügbare Erwerbslose im März 2004 nach Familienstand, Altersgruppen, in

Alter von ... bis unter ... Jahren	Ins- gesamt	Mit früherer									
		Zusammen				Land- und Forstwirtschaft; Fischerei				Produzierendes	
		zu- sammen	Selbst- ständige	Mith. Familien- ange- hörige	Ab- hängige	zu- sammen	Selbst- ständige	Mith. Familien- ange- hörige	Ab- hängige	zu- sammen	Selbst- ständige

noch M ä n n

Verwitwet /

15 - 20	-	-	-	-	-	-	-	-	-	-	-
20 - 25	-	-	-	-	-	-	-	-	-	-	-
25 - 30	/	/	-	-	/	-	-	-	-	/	-
30 - 35	/	/	/	-	/	-	-	-	-	/	-
35 - 40	11	11	/	-	10	/	-	-	/	7	/
40 - 45	21	21	/	-	20	/	-	-	/	11	/
45 - 50	27	27	/	/	26	/	-	-	/	14	/
50 - 55	21	21	/	-	19	/	-	-	/	13	/
55 - 60	15	15	/	-	15	/	-	-	/	7	-
60 - 65	8	8	/	-	8	/	-	-	/	/	/
65 und mehr	-	-	-	-	-	-	-	-	-	-	-
Zusammen	108	108	6	/	102	9	-	-	9	59	/

Zu

15 - 20	17	8	-	-	8	/	-	-	/	/	-
20 - 25	96	84	/	-	83	/	-	-	/	43	/
25 - 30	72	67	/	-	67	/	-	-	/	36	/
30 - 35	77	75	/	-	72	5	-	-	5	43	/
35 - 40	91	91	/	-	88	7	-	-	7	56	/
40 - 45	119	119	/	/	115	11	/	-	11	68	/
45 - 50	112	111	/	/	108	11	-	-	11	59	/
50 - 55	101	101	/	/	97	9	-	-	9	60	/
55 - 60	85	85	/	-	84	10	/	-	9	44	/
60 - 65	46	46	/	-	44	/	-	-	/	23	/
65 und mehr	/	/	/	-	/	-	-	-	-	/	/
Zusammen	818	787	21	/	766	63	/	-	62	436	7

*) Klassifikation der Wirtschaftszweige, Ausgabe 2003 (WZ 2003), Tiefengliederung für den Mikrozensus (siehe Band 1).

**) Ergebnis der Unterstichprobe.

1) Einschl. ohne Angabe.

ERWERBSTÄTIGE**Wirtschaftsbereichen ^{*)} und Stellung im Beruf der letzten Tätigkeit ^{**)}**

1 000

Erwerbstätigkeit										Ohne frühere Erwerbs- tätigkeit ¹⁾	Alter von ... bis unter ... Jahren
Gewerbe		Handel, Gastgewerbe und Verkehr				Sonstige Dienstleistungen					
Mith. Familien- ange- hörige	Ab- hän- gige	zu- sam- men	Selbst- stän- dige	Mith. Familien- ange- hörige	Ab- hän- gige	zu- sam- men	Selbst- stän- dige	Mith. Familien- ange- hörige	Ab- hän- gige		

lich**Geschieden**

-	-	-	-	-	-	-	-	-	-	-	15 - 20
-	-	-	-	-	-	-	-	-	-	-	20 - 25
-	/	-	-	-	-	/	-	-	/	-	25 - 30
-	/	/	/	-	/	/	-	-	/	-	30 - 35
-	7	/	/	-	/	/	-	-	/	-	35 - 40
-	10	/	/	-	/	/	/	-	/	-	40 - 45
-	14	/	/	/	/	6	/	-	6	-	45 - 50
-	12	/	/	-	/	/	-	-	/	-	50 - 55
-	7	/	-	-	/	/	/	-	/	-	55 - 60
-	/	/	/	-	/	/	/	-	/	-	60 - 65
-	-	-	-	-	-	-	-	-	-	-	65 u. mehr
-	57	17	/	/	14	23	/	-	22	-	Zusammen

sammen

-	/	/	-	-	/	/	-	-	/	9	15 - 20
-	43	15	-	-	15	22	-	-	22	12	20 - 25
-	35	13	-	-	13	15	/	-	15	5	25 - 30
-	41	13	/	-	12	14	/	-	13	/	30 - 35
-	55	13	/	-	12	15	/	-	14	/	35 - 40
-	67	17	/	/	15	23	/	-	22	/	40 - 45
-	59	19	/	/	18	22	/	-	21	/	45 - 50
-	59	14	/	/	12	19	/	-	18	/	50 - 55
-	44	9	/	-	9	22	/	-	21	-	55 - 60
-	23	7	/	-	6	12	/	-	12	-	60 - 65
-	/	/	-	-	/	/	-	-	/	-	65 u. mehr
-	428	123	7	/	114	166	5	-	161	30	Zusammen

2.3 Sofort verfügbare Erwerbslose im März 2004 nach Familienstand, Altersgruppen, in

Alter von ... bis unter ... Jahren	Ins- gesamt	Mit früherer									
		Zusammen				Land- und Forstwirtschaft; Fischerei				Produzierendes	
		zu- sammen	Selbst- ständige	Mith. Familien- ange- hörige	Ab- hängige	zu- sammen	Selbst- ständige	Mith. Familien- ange- hörige	Ab- hängige	zu- sammen	Selbst- ständige

Weib**Le**

15 - 20	11	5	-	-	5	/	-	-	/	-	-
20 - 25	55	42	/	-	42	/	-	-	/	6	-
25 - 30	31	28	/	-	28	/	-	-	/	/	-
30 - 35	27	27	/	-	26	/	-	-	/	6	-
35 - 40	21	21	/	-	20	/	-	-	/	7	/
40 - 45	20	19	-	-	19	/	-	-	/	/	-
45 - 50	14	14	/	-	13	/	-	-	/	/	/
50 - 55	8	8	/	-	8	/	-	-	/	/	-
55 - 60	/	/	-	-	/	-	-	-	-	/	-
60 - 65	/	/	-	-	/	-	-	-	-	/	-
65 und mehr	/	-	-	-	-	-	-	-	-	-	-
Zusammen	190	167	/	-	165	14	-	-	14	35	/

Verhei

15 - 20	/	/	-	-	/	-	-	-	-	-	-
20 - 25	/	/	/	-	/	-	-	-	-	/	-
25 - 30	13	12	-	/	11	/	-	-	/	/	-
30 - 35	29	27	/	-	27	/	-	-	/	7	-
35 - 40	47	46	/	-	46	/	-	-	/	13	/
40 - 45	66	65	/	/	63	7	-	/	6	16	/
45 - 50	74	73	/	/	71	/	-	/	/	24	/
50 - 55	77	76	/	/	75	7	-	-	7	19	/
55 - 60	62	62	/	/	61	7	-	-	7	18	-
60 - 65	14	14	/	-	14	/	-	-	/	/	-
65 und mehr	-	-	-	-	-	-	-	-	-	-	-
Zusammen	386	379	6	/	370	35	-	/	34	104	/

*) Klassifikation der Wirtschaftszweige, Ausgabe 2003 (WZ 2003), Tiefengliederung für den Mikrozensus (siehe Band 1).

**) Ergebnis der Unterstichprobe.

1) Einschl. ohne Angabe.

ERWERBSTÄTIGE**Wirtschaftsbereichen ^{*)} und Stellung im Beruf der letzten Tätigkeit ^{**)}**

1 000

Erwerbstätigkeit										Ohne frühere Erwerbs- tätigkeit ¹⁾	Alter von ... bis unter ... Jahren
Gewerbe		Handel, Gastgewerbe und Verkehr				Sonstige Dienstleistungen					
Mith. Familien- ange- hörige	Ab- hängige	zu- sammen	Selbst- ständige	Mith. Familien- ange- hörige	Ab- hängige	zu- sammen	Selbst- ständige	Mith. Familien- ange- hörige	Ab- hängige		

lich**dig**

-	-	/	-	-	/	/	-	-	/	6	15 - 20
-	6	17	-	-	17	18	/	-	17	13	20 - 25
-	/	10	-	-	10	12	/	-	12	/	25 - 30
-	6	9	-	-	9	9	/	-	9	/	30 - 35
-	6	/	-	-	/	7	/	-	7	/	35 - 40
-	/	5	-	-	5	6	-	-	6	/	40 - 45
-	/	/	-	-	/	/	-	-	/	-	45 - 50
-	/	/	/	-	/	/	-	-	/	-	50 - 55
-	/	/	-	-	/	/	-	-	/	-	55 - 60
-	/	-	-	-	-	/	-	-	/	-	60 - 65
-	-	-	-	-	-	-	-	-	-	/	65 u. mehr
-	35	55	/	-	54	63	/	-	62	23	Zusammen

ratet

-	-	/	-	-	/	-	-	-	-	/	15 - 20
-	/	/	/	-	/	/	-	-	/	/	20 - 25
/	/	/	-	-	/	/	-	-	/	/	25 - 30
-	7	9	/	-	9	8	/	-	8	/	30 - 35
-	12	15	/	-	14	15	/	-	15	/	35 - 40
-	16	21	/	/	20	22	/	/	21	/	40 - 45
/	24	17	/	-	16	27	/	/	27	/	45 - 50
-	18	20	/	/	19	30	/	-	30	/	50 - 55
-	18	14	/	/	13	24	/	-	23	-	55 - 60
-	/	/	-	-	/	/	/	-	/	-	60 - 65
-	-	-	-	-	-	-	-	-	-	-	65 u. mehr
/	102	105	/	/	101	135	/	/	133	7	Zusammen

2.3 Sofort verfügbare Erwerbslose im März 2004 nach Familienstand, Altersgruppen, in

Alter von ... bis unter ... Jahren	Ins- gesamt	Mit früherer									
		Zusammen				Land- und Forstwirtschaft; Fischerei				Produzierendes	
		zu- sammen	Selbst- ständige	Mith. Familien- ange- hörige	Ab- hängige	zu- sammen	Selbst- ständige	Mith. Familien- ange- hörige	Ab- hängige	zu- sammen	Selbst- ständige

noch Weib

Verwitwet /

15 - 20	-	-	-	-	-	-	-	-	-	-	-
20 - 25	-	-	-	-	-	-	-	-	-	-	-
25 - 30	/	/	-	-	/	/	-	-	/	-	-
30 - 35	7	7	-	-	7	/	-	-	/	/	-
35 - 40	19	19	/	-	19	/	-	-	/	6	-
40 - 45	24	24	/	-	24	/	-	-	/	6	-
45 - 50	21	21	-	/	20	/	-	-	/	7	-
50 - 55	26	25	/	-	25	/	/	-	/	6	-
55 - 60	18	18	/	-	17	/	-	-	/	/	/
60 - 65	/	/	-	/	/	/	-	-	/	/	-
65 und mehr	/	/	-	-	/	-	-	-	-	-	-
Zusammen	120	120	/	/	117	13	/	-	13	31	/

Zu

15 - 20	12	5	-	-	5	/	-	-	/	-	-
20 - 25	58	44	/	-	44	/	-	-	/	6	-
25 - 30	46	41	/	/	40	/	-	-	/	7	-
30 - 35	63	61	/	-	60	7	-	-	7	14	-
35 - 40	87	86	/	-	84	7	-	-	7	25	/
40 - 45	110	109	/	/	107	14	-	/	13	27	/
45 - 50	108	107	/	/	105	8	-	/	8	35	/
50 - 55	110	109	/	/	107	10	/	-	10	27	/
55 - 60	83	83	/	/	81	10	-	-	10	23	/
60 - 65	18	18	/	/	18	/	-	-	/	5	-
65 und mehr	/	/	-	-	/	-	-	-	-	-	-
Zusammen	696	665	10	/	652	61	/	/	61	170	/

*) Klassifikation der Wirtschaftszweige, Ausgabe 2003 (WZ 2003), Tiefengliederung für den Mikrozensus (siehe Band 1).

**) Ergebnis der Unterstichprobe.

1) Einschl. ohne Angabe.

ERWERBSTÄTIGE**Wirtschaftsbereichen ^{*)} und Stellung im Beruf der letzten Tätigkeit ^{**)}**

1 000

Erwerbstätigkeit										Ohne frühere Erwerbs- tätigkeit ¹⁾	Alter von ... bis unter ... Jahren
Gewerbe		Handel, Gastgewerbe und Verkehr				Sonstige Dienstleistungen					
Mith. Familien- ange- hörige	Ab- hängige	zu- sammen	Selbst- ständige	Mith. Familien- ange- hörige	Ab- hängige	zu- sammen	Selbst- ständige	Mith. Familien- ange- hörige	Ab- hängige		

lich**Geschieden**

-	-	-	-	-	-	-	-	-	-	-	15 - 20
-	-	-	-	-	-	-	-	-	-	-	20 - 25
-	-	/	-	-	/	/	-	-	/	-	25 - 30
-	/	/	-	-	/	/	-	-	/	-	30 - 35
-	6	6	/	-	6	6	-	-	6	-	35 - 40
-	6	7	/	-	7	8	/	-	7	-	40 - 45
-	7	5	-	/	/	7	-	-	7	-	45 - 50
-	6	6	/	-	5	11	/	-	11	/	50 - 55
-	/	/	-	-	/	6	-	-	6	-	55 - 60
-	/	/	-	/	/	/	-	-	/	-	60 - 65
-	-	/	-	-	/	-	-	-	-	-	65 u. mehr
-	30	34	/	/	33	42	/	-	41	/	Zusammen

sammen

-	-	/	-	-	/	/	-	-	/	6	15 - 20
-	6	18	/	-	18	18	/	-	18	13	20 - 25
/	6	16	-	-	16	16	/	-	16	5	25 - 30
-	14	21	/	-	20	19	/	-	18	/	30 - 35
-	24	26	/	-	25	29	/	-	28	/	35 - 40
-	27	33	/	/	32	35	/	/	35	/	40 - 45
/	34	25	/	/	25	38	/	/	38	/	45 - 50
-	27	27	/	/	26	44	/	-	44	/	50 - 55
-	23	18	/	/	17	32	/	-	31	-	55 - 60
-	5	/	-	/	/	7	/	-	6	-	60 - 65
-	-	/	-	-	/	-	-	-	-	/	65 u. mehr
/	167	193	/	/	188	241	/	/	236	31	Zusammen

2.3 Sofort verfügbare Erwerbslose im März 2004 nach Familienstand, Altersgruppen,

in

Alter von ... bis unter ... Jahren	Ins- gesamt	Mit früherer									
		Zusammen				Land- und Forstwirtschaft; Fischerei				Produzierendes	
		zu- sammen	Selbst- ständige	Mith. Familien- ange- hörige	Ab- hängige	zu- sammen	Selbst- ständige	Mith. Familien- ange- hörige	Ab- hängige	zu- sammen	Selbst- ständige

I n s

Le

15 - 20	28	13	-	-	13	/	-	-	/	/	-
20 - 25	150	125	/	-	124	5	-	-	5	49	/
25 - 30	94	86	/	-	85	/	-	-	/	35	/
30 - 35	83	81	/	-	78	7	-	-	7	37	/
35 - 40	71	71	/	-	70	8	-	-	8	35	/
40 - 45	65	65	/	/	64	7	-	-	7	31	/
45 - 50	39	39	/	-	39	/	-	-	/	16	/
50 - 55	24	24	/	/	24	/	-	-	/	10	-
55 - 60	10	10	-	-	10	/	-	-	/	5	-
60 - 65	/	/	-	-	/	/	-	-	/	/	-
65 und mehr	/	/	-	-	/	-	-	-	-	-	-
Zusammen	567	516	7	/	508	39	-	-	39	222	/

Verhei

15 - 20	/	/	-	-	/	-	-	-	-	-	-
20 - 25	/	/	/	-	/	-	-	-	-	/	-
25 - 30	22	19	-	/	19	/	-	-	/	6	-
30 - 35	46	44	/	-	43	5	-	-	5	16	/
35 - 40	77	76	/	-	74	/	-	-	/	33	/
40 - 45	119	118	/	/	114	12	/	/	11	48	/
45 - 50	134	131	/	/	128	10	-	/	10	57	/
50 - 55	140	140	/	/	137	13	-	-	13	58	/
55 - 60	125	125	/	/	122	14	/	-	13	51	/
60 - 65	50	50	/	-	48	/	-	-	/	23	/
65 und mehr	/	/	/	-	/	-	-	-	-	/	/
Zusammen	718	708	16	/	689	63	/	/	62	294	/

*) Klassifikation der Wirtschaftszweige, Ausgabe 2003 (WZ 2003), Tiefengliederung für den Mikrozensus (siehe Band 1).

**) Ergebnis der Unterstichprobe.

1) Einschl. ohne Angabe.

ERWERBSTÄTIGE**Wirtschaftsbereichen ^{*)} und Stellung im Beruf der letzten Tätigkeit ^{**)}**

1 000

Erwerbstätigkeit										Ohne frühere Erwerbs- tätigkeit ¹⁾	Alter von ... bis unter ... Jahren
Gewerbe		Handel, Gastgewerbe und Verkehr				Sonstige Dienstleistungen					
Mith. Familien- ange- hörige	Ab- hän- gige	zu- sam- men	Selbst- stän- dige	Mith. Familien- ange- hörige	Ab- hän- gige	zu- sam- men	Selbst- stän- dige	Mith. Familien- ange- hörige	Ab- hän- gige		

g e s a m t**dig**

-	/	6	-	-	6	/	-	-	/	15	15 - 20
-	49	32	-	-	32	39	/	-	39	25	20 - 25
-	35	21	-	-	21	26	/	-	26	8	25 - 30
-	36	18	/	-	17	19	/	-	18	/	30 - 35
-	34	11	/	-	11	17	/	-	17	/	35 - 40
-	31	11	-	/	10	16	/	-	16	/	40 - 45
-	16	8	/	-	8	10	/	-	10	-	45 - 50
-	10	/	/	/	/	7	/	-	7	/	50 - 55
-	5	/	-	-	/	/	-	-	/	-	55 - 60
-	/	/	-	-	/	/	-	-	/	-	60 - 65
-	-	-	-	-	-	/	-	-	/	/	65 u. mehr
-	220	111	/	/	109	144	/	-	140	51	Zusammen

ratet

-	-	/	-	-	/	/	-	-	/	/	15 - 20
-	/	/	/	-	/	/	-	-	/	/	20 - 25
/	6	6	-	-	6	5	-	-	5	/	25 - 30
-	16	12	/	-	12	11	/	-	10	/	30 - 35
-	32	19	/	-	18	19	/	-	18	/	35 - 40
-	46	29	/	/	27	29	/	/	29	/	40 - 45
/	56	27	/	/	26	37	/	/	36	/	45 - 50
-	58	28	/	/	26	41	/	-	40	/	50 - 55
-	51	21	/	/	20	39	/	-	38	-	55 - 60
-	22	9	/	-	8	15	/	-	15	-	60 - 65
-	/	/	-	-	/	-	-	-	-	-	65 u. mehr
/	288	154	7	/	146	198	/	/	193	10	Zusammen

2.3 Sofort verfügbare Erwerbslose im März 2004 nach Familienstand, Altersgruppen, in

Alter von ... bis unter ... Jahren	Ins- gesamt	Mit früherer									
		Zusammen				Land- und Forstwirtschaft; Fischerei				Produzierendes	
		zu- sammen	Selbst- ständige	Mith. Familien- ange- hörige	Ab- hängige	zu- sammen	Selbst- ständige	Mith. Familien- ange- hörige	Ab- hängige	zu- sammen	Selbst- ständige

noch I n s

Verwitwet /

15 - 20	-	-	-	-	-	-	-	-	-	-	-
20 - 25	-	-	-	-	-	-	-	-	-	-	-
25 - 30	/	/	-	-	/	/	-	-	/	/	-
30 - 35	11	11	/	-	11	/	-	-	/	/	-
35 - 40	30	30	/	-	28	/	-	-	/	13	/
40 - 45	45	45	/	-	44	6	-	-	6	17	/
45 - 50	48	48	/	/	46	/	-	-	/	21	/
50 - 55	46	46	/	-	44	/	/	-	/	19	/
55 - 60	33	33	/	-	32	6	-	-	6	11	/
60 - 65	12	12	/	/	11	/	-	-	/	/	/
65 und mehr	/	/	-	-	/	-	-	-	-	-	-
Zusammen	228	228	7	/	220	22	/	-	22	89	/

Ins

15 - 20	29	13	-	-	13	/	-	-	/	/	-
20 - 25	154	128	/	-	127	5	-	-	5	50	/
25 - 30	118	108	/	/	107	5	-	-	5	42	/
30 - 35	140	136	/	-	132	12	-	-	12	57	/
35 - 40	178	177	/	-	172	14	-	-	14	81	/
40 - 45	230	228	5	/	222	24	/	/	24	95	/
45 - 50	220	218	/	/	213	19	-	/	19	94	/
50 - 55	211	210	5	/	204	19	/	-	19	87	/
55 - 60	168	168	/	/	165	20	/	-	20	67	/
60 - 65	64	64	/	/	62	/	-	-	/	28	/
65 und mehr	/	/	/	-	/	-	-	-	-	/	/
Insgesamt	1 513	1 452	31	/	1 418	124	/	/	123	605	9

*) Klassifikation der Wirtschaftszweige, Ausgabe 2003 (WZ 2003), Tiefengliederung für den Mikrozensus (siehe Band 1).

**) Ergebnis der Unterstichprobe.

1) Einschl. ohne Angabe.

ERWERBSTÄTIGE**Wirtschaftsbereichen ^{*)} und Stellung im Beruf der letzten Tätigkeit ^{**)}**

1 000

Erwerbstätigkeit										Ohne frühere Erwerbs- tätigkeit ¹⁾	Alter von ... bis unter ... Jahren
Gewerbe		Handel, Gastgewerbe und Verkehr				Sonstige Dienstleistungen					
Mith. Familien- ange- hörige	Ab- hän- gige	zu- sam- men	Selbst- stän- dige	Mith. Familien- ange- hörige	Ab- hän- gige	zu- sam- men	Selbst- stän- dige	Mith. Familien- ange- hörige	Ab- hän- gige		

g e s a m t**Geschieden**

-	-	-	-	-	-	-	-	-	-	-	15 - 20
-	-	-	-	-	-	-	-	-	-	-	20 - 25
-	/	/	-	-	/	/	-	-	/	-	25 - 30
-	/	/	/	-	/	/	-	-	/	-	30 - 35
-	12	8	/	-	7	7	-	-	7	-	35 - 40
-	16	11	/	-	10	12	/	-	12	-	40 - 45
-	21	9	/	/	8	13	/	-	13	-	45 - 50
-	18	9	/	-	8	15	/	-	15	/	50 - 55
-	11	6	-	-	6	11	/	-	10	-	55 - 60
-	/	/	/	/	/	/	/	-	/	-	60 - 65
-	-	/	-	-	/	-	-	-	-	-	65 u. mehr
-	87	51	/	/	47	65	/	-	64	/	Zusammen

gesamt

-	/	6	-	-	6	/	-	-	/	15	15 - 20
-	49	33	/	-	33	40	/	-	40	26	20 - 25
/	42	28	-	-	28	32	/	-	31	10	25 - 30
-	56	34	/	-	32	33	/	-	31	/	30 - 35
-	79	39	/	-	37	43	/	-	42	/	35 - 40
-	94	50	/	/	47	58	/	/	57	/	40 - 45
/	93	44	/	/	42	60	/	/	59	/	45 - 50
-	86	41	/	/	38	63	/	-	62	/	50 - 55
-	67	28	/	/	27	53	/	-	52	-	55 - 60
-	28	12	/	/	11	19	/	-	18	-	60 - 65
-	/	/	-	-	/	/	-	-	/	/	65 u. mehr
/	596	316	11	/	303	407	10	/	397	61	Insgesamt

2.4 Nichterwerbspersonen im Alter von 15 und mehr Jahren im März 2004 nach Familienstand,

in

Alter von ... bis unter ... Jahren	Ins- gesamt	Mit früherer									
		Zusammen				Land- und Forstwirtschaft; Fischerei				Produzierendes	
		zu- sammen	Selbst- ständige	Mith. Familien- ange- hörige	Ab- hängige	zu- sammen	Selbst- ständige	Mith. Familien- ange- hörige	Ab- hängige	zu- sammen	Selbst- ständige

M ä n n

Le

15 - 20	343	/	-	-	/	-	-	-	-	/	-
20 - 25	115	28	/	-	28	/	-	-	/	11	-
25 - 30	62	27	/	-	26	/	-	-	/	12	-
30 - 35	19	14	/	-	13	/	-	-	/	5	/
35 - 40	12	8	-	-	8	/	-	-	/	/	-
40 - 45	9	6	/	-	6	/	-	-	/	/	/
45 - 50	12	9	/	-	9	/	-	-	/	/	/
50 - 55	6	5	-	-	5	/	-	-	/	/	-
55 - 60	7	6	-	-	6	/	-	-	/	/	-
60 - 65	19	17	/	-	17	/	-	-	/	10	/
65 und mehr	24	21	/	-	20	/	/	-	/	11	/
Zusammen	628	142	/	-	138	14	/	-	14	69	/

Verhei

15 - 20	/	-	-	-	-	-	-	-	-	-	-
20 - 25	/	-	-	-	-	-	-	-	-	-	-
25 - 30	/	/	-	-	/	-	-	-	-	/	-
30 - 35	/	/	-	-	/	-	-	-	-	/	-
35 - 40	6	5	/	-	/	/	-	-	/	/	-
40 - 45	6	5	/	-	5	-	-	-	-	/	/
45 - 50	14	13	/	-	12	/	/	-	/	7	/
50 - 55	25	25	/	-	23	/	-	-	/	14	/
55 - 60	45	44	/	-	41	/	-	-	/	19	/
60 - 65	294	293	11	/	281	31	/	-	30	154	/
65 und mehr	917	913	40	/	872	122	/	/	120	460	20
Zusammen	1 316	1 306	58	/	1 245	161	/	/	158	663	27

*) Klassifikation der Wirtschaftszweige, Ausgabe 2003 (WZ 2003), Tiefengliederung für den Mikrozensus (siehe Band 1).

**) Ergebnis der Unterstichprobe.

1) Einschl. ohne Angabe.

ERWERBSTÄTIGE**Altersgruppen, Wirtschaftsbereichen ^{*)} und Stellung im Beruf der letzten Tätigkeit ^{**)}**

1 000

Erwerbstätigkeit										Ohne frühere Erwerbs- tätigkeit ¹⁾	Alter von ... bis unter ... Jahren
Gewerbe		Handel, Gastgewerbe und Verkehr				Sonstige Dienstleistungen					
Mith. Familien- ange- hörige	Ab- hängige	zu- sammen	Selbst- ständige	Mith. Familien- ange- hörige	Ab- hängige	zu- sammen	Selbst- ständige	Mith. Familien- ange- hörige	Ab- hängige		

lich

dig

-	/	/	-	-	/	/	-	-	/	341	15 - 20
-	11	/	-	-	/	12	/	-	12	87	20 - 25
-	12	/	-	-	/	10	/	-	10	36	25 - 30
-	/	/	-	-	/	/	-	-	/	5	30 - 35
-	/	/	-	-	/	/	-	-	/	/	35 - 40
-	/	/	/	-	/	/	-	-	/	/	40 - 45
-	/	/	-	-	/	/	-	-	/	/	45 - 50
-	/	-	-	-	-	/	-	-	/	/	50 - 55
-	/	/	-	-	/	/	-	-	/	/	55 - 60
-	10	/	-	-	/	/	-	-	/	/	60 - 65
-	10	/	-	-	/	/	-	-	/	/	65 u. mehr
-	67	21	/	-	21	37	/	-	37	487	Zusammen

ratet

-	-	-	-	-	-	-	-	-	-	/	15 - 20
-	-	-	-	-	-	-	-	-	-	/	20 - 25
-	/	/	-	-	/	/	-	-	/	/	25 - 30
-	/	/	-	-	/	/	-	-	/	/	30 - 35
-	/	/	/	-	/	/	-	-	/	/	35 - 40
-	/	/	-	-	/	/	-	-	/	/	40 - 45
-	7	/	/	-	/	/	/	-	/	/	45 - 50
-	13	/	/	-	/	/	/	-	/	-	50 - 55
-	18	11	/	-	10	10	/	-	8	/	55 - 60
/	149	43	/	/	39	65	/	-	62	/	60 - 65
/	439	136	9	/	126	194	8	/	186	/	65 u. mehr
/	635	201	15	/	184	280	12	/	268	11	Zusammen

2.4 Nichterwerbspersonen im Alter von 15 und mehr Jahren im März 2004 nach Familienstand,

in

Alter von ... bis unter ... Jahren	Ins- gesamt	Mit früherer									
		Zusammen				Land- und Forstwirtschaft; Fischerei				Produzierendes	
		zu- sammen	Selbst- ständige	Mith. Familien- ange- hörige	Ab- hängige	zu- sammen	Selbst- ständige	Mith. Familien- ange- hörige	Ab- hängige	zu- sammen	Selbst- ständige

noch M ä n n

Verwitwet /

15 - 20	-	-	-	-	-	-	-	-	-	-	-
20 - 25	-	-	-	-	-	-	-	-	-	-	-
25 - 30	/	/	-	-	/	-	-	-	-	-	-
30 - 35	/	/	-	-	/	-	-	-	-	-	-
35 - 40	/	/	-	-	/	-	-	-	-	/	-
40 - 45	7	7	/	-	7	/	-	-	/	/	-
45 - 50	7	7	/	-	7	/	-	-	/	/	-
50 - 55	12	11	/	-	10	/	-	-	/	6	-
55 - 60	8	8	/	-	8	/	-	-	/	/	-
60 - 65	43	42	/	-	40	/	-	-	/	19	/
65 und mehr	209	204	10	/	194	30	/	-	28	102	/
Zusammen	289	282	14	/	268	37	/	-	36	139	5

Zu

15 - 20	343	/	-	-	/	-	-	-	-	/	-
20 - 25	117	28	/	-	28	/	-	-	/	11	-
25 - 30	67	29	/	-	29	/	-	-	/	12	-
30 - 35	24	18	/	-	17	/	-	-	/	7	/
35 - 40	19	14	/	-	13	/	-	-	/	7	-
40 - 45	22	19	/	-	18	/	-	-	/	12	/
45 - 50	34	30	/	-	28	/	/	-	/	16	/
50 - 55	43	42	/	-	39	/	-	-	/	24	/
55 - 60	60	58	/	-	54	6	-	-	6	25	/
60 - 65	356	352	14	/	338	38	/	-	38	183	6
65 und mehr	1 150	1 138	50	/	1 085	156	/	/	152	574	26
Zusammen	2 233	1 730	76	/	1 651	212	/	/	207	872	35

*) Klassifikation der Wirtschaftszweige, Ausgabe 2003 (WZ 2003), Tiefengliederung für den Mikrozensus (siehe Band 1).

**) Ergebnis der Unterstichprobe.

1) Einschl. ohne Angabe.

ERWERBSTÄTIGE**Altersgruppen, Wirtschaftsbereichen *) und Stellung im Beruf der letzten Tätigkeit **)**

1 000

Erwerbstätigkeit										Ohne frühere Erwerbs- tätigkeit ¹⁾	Alter von ... bis unter ... Jahren
Gewerbe		Handel, Gastgewerbe und Verkehr				Sonstige Dienstleistungen					
Mith. Familien- ange- hörige	Ab- hängige	zu- sammen	Selbst- ständige	Mith. Familien- ange- hörige	Ab- hängige	zu- sammen	Selbst- ständige	Mith. Familien- ange- hörige	Ab- hängige		

lich**Geschieden**

-	-	-	-	-	-	-	-	-	-	-	15 - 20
-	-	-	-	-	-	-	-	-	-	-	20 - 25
-	-	-	-	-	-	/	-	-	/	/	25 - 30
-	-	/	-	-	/	-	-	-	-	-	30 - 35
-	/	/	-	-	/	-	-	-	-	-	35 - 40
-	/	/	/	-	/	/	/	-	/	-	40 - 45
-	/	/	/	-	/	/	-	-	/	-	45 - 50
-	6	/	/	-	/	/	/	-	/	/	50 - 55
-	/	/	/	-	/	/	-	-	/	/	55 - 60
-	18	9	/	-	8	11	/	-	11	/	60 - 65
/	98	32	/	/	29	41	/	-	39	/	65 u. mehr
/	134	47	/	/	42	59	/	-	56	6	Zusammen

sammen

-	/	/	-	-	/	/	-	-	/	342	15 - 20
-	11	/	-	-	/	12	/	-	12	89	20 - 25
-	12	/	-	-	/	12	/	-	12	37	25 - 30
-	6	5	-	-	5	5	-	-	5	6	30 - 35
-	7	/	/	-	/	/	-	-	/	/	35 - 40
-	11	/	/	-	/	/	/	-	/	/	40 - 45
-	16	5	/	-	/	/	/	-	/	/	45 - 50
-	23	6	/	-	5	7	/	-	6	/	50 - 55
-	24	14	/	-	13	12	/	-	11	/	55 - 60
/	177	52	/	/	47	79	/	-	76	/	60 - 65
/	547	170	12	/	158	238	9	/	229	11	65 u. mehr
/	835	269	20	/	247	376	16	/	361	504	Zusammen

2.4 Nichterwerbspersonen im Alter von 15 und mehr Jahren im März 2004 nach Familienstand,

in

Alter von ... bis unter ... Jahren	Ins- gesamt	Mit früherer									
		Zusammen				Land- und Forstwirtschaft; Fischerei				Produzierendes	
		zu- sammen	Selbst- ständige	Mith. Familien- ange- hörige	Ab- hängige	zu- sammen	Selbst- ständige	Mith. Familien- ange- hörige	Ab- hängige	zu- sammen	Selbst- ständige

Weib

Le

15 - 20	359	/	-	-	/	-	-	-	-	/	-
20 - 25	138	32	/	-	32	/	-	-	/	5	-
25 - 30	47	25	/	-	24	-	-	-	-	/	/
30 - 35	16	11	-	/	11	/	-	-	/	/	-
35 - 40	8	6	/	-	6	/	-	-	/	/	-
40 - 45	6	/	-	-	/	/	-	-	/	/	-
45 - 50	/	/	-	-	/	-	-	-	-	/	-
50 - 55	5	/	-	-	/	/	-	-	/	/	-
55 - 60	/	/	-	-	/	/	-	-	/	/	-
60 - 65	20	19	-	-	19	/	-	-	/	5	-
65 und mehr	111	103	/	/	102	10	-	-	10	34	/
Zusammen	716	212	/	/	209	15	-	-	15	54	/

Verhei

15 - 20	/	-	-	-	-	-	-	-	-	-	-
20 - 25	7	/	-	-	/	-	-	-	-	/	-
25 - 30	15	11	-	/	11	-	-	-	-	/	-
30 - 35	15	12	/	-	11	/	-	-	/	/	-
35 - 40	24	22	/	/	21	/	-	-	/	/	-
40 - 45	23	21	/	-	21	/	-	-	/	6	/
45 - 50	27	25	/	/	24	/	/	-	/	6	-
50 - 55	36	35	/	/	34	/	/	-	/	11	-
55 - 60	55	55	/	/	54	/	-	-	/	15	/
60 - 65	363	360	9	/	349	24	/	-	24	102	/
65 und mehr	731	720	12	15	692	98	/	/	93	217	/
Zusammen	1 298	1 266	26	18	1 221	134	/	/	128	364	/

*) Klassifikation der Wirtschaftszweige, Ausgabe 2003 (WZ 2003), Tiefengliederung für den Mikrozensus (siehe Band 1).

**) Ergebnis der Unterstichprobe.

1) Einschl. ohne Angabe.

ERWERBSTÄTIGE**Altersgruppen, Wirtschaftsbereichen ^{*)} und Stellung im Beruf der letzten Tätigkeit ^{**)}**

1 000

Erwerbstätigkeit										Ohne frühere Erwerbs- tätigkeit ¹⁾	Alter von ... bis unter ... Jahren
Gewerbe		Handel, Gastgewerbe und Verkehr				Sonstige Dienstleistungen					
Mith. Familien- ange- hörige	Ab- hängige	zu- sammen	Selbst- ständige	Mith. Familien- ange- hörige	Ab- hängige	zu- sammen	Selbst- ständige	Mith. Familien- ange- hörige	Ab- hängige		

lich**dig**

-	/	/	-	-	/	/	-	-	/	356	15 - 20
-	5	13	-	-	13	12	/	-	11	106	20 - 25
-	/	9	/	-	9	13	/	-	12	22	25 - 30
-	/	/	-	-	/	7	-	/	7	/	30 - 35
-	/	/	/	-	/	/	-	-	/	/	35 - 40
-	/	/	-	-	/	/	-	-	/	/	40 - 45
-	/	/	-	-	/	/	-	-	/	/	45 - 50
-	/	/	-	-	/	/	-	-	/	/	50 - 55
-	/	/	-	-	/	/	-	-	/	/	55 - 60
-	5	/	-	-	/	9	-	-	9	/	60 - 65
-	33	15	-	-	15	44	/	/	44	8	65 u. mehr
-	52	51	/	-	50	92	/	/	91	505	Zusammen

ratet

-	-	-	-	-	-	-	-	-	-	/	15 - 20
-	/	/	-	-	/	/	-	-	/	/	20 - 25
/	/	6	-	-	6	/	-	-	/	/	25 - 30
-	/	/	-	-	/	6	/	-	6	/	30 - 35
/	/	6	/	-	5	9	/	-	9	/	35 - 40
-	5	7	/	-	7	7	-	-	7	/	40 - 45
-	6	7	/	/	6	10	/	-	10	/	45 - 50
/	10	10	/	-	9	12	-	-	12	/	50 - 55
-	15	17	/	/	16	21	/	-	20	/	55 - 60
/	101	79	/	/	74	155	/	/	150	/	60 - 65
6	208	171	/	/	164	234	/	/	228	12	65 u. mehr
8	352	308	11	/	293	460	9	/	448	32	Zusammen

2.4 Nichterwerbspersonen im Alter von 15 und mehr Jahren im März 2004 nach Familienstand,

in

Alter von ... bis unter ... Jahren	Ins- gesamt	Mit früherer									
		Zusammen				Land- und Forstwirtschaft; Fischerei				Produzierendes	
		zu- sammen	Selbst- ständige	Mith. Familien- ange- hörige	Ab- hängige	zu- sammen	Selbst- ständige	Mith. Familien- ange- hörige	Ab- hängige	zu- sammen	Selbst- ständige

noch We i b

Verwitwet /

15 - 20	-	-	-	-	-	-	-	-	-	-	-
20 - 25	/	/	-	-	/	-	-	-	-	-	-
25 - 30	/	/	-	-	/	-	-	-	-	/	-
30 - 35	/	/	-	-	/	-	-	-	-	/	-
35 - 40	/	/	/	-	/	/	-	-	/	-	-
40 - 45	/	/	-	-	/	/	-	-	/	/	-
45 - 50	7	7	/	-	6	/	-	-	/	/	-
50 - 55	11	11	-	-	11	/	-	-	/	/	-
55 - 60	18	18	/	-	17	/	-	-	/	/	-
60 - 65	110	109	/	/	106	12	-	-	12	29	/
65 und mehr	913	874	15	15	843	129	/	/	124	291	/
Zusammen	1 070	1 028	19	16	993	144	/	/	139	329	5

Zu

15 - 20	360	/	-	-	/	-	-	-	-	/	-
20 - 25	146	37	/	-	36	/	-	-	/	6	-
25 - 30	64	37	/	/	36	-	-	-	-	/	/
30 - 35	33	25	/	/	25	/	-	-	/	/	-
35 - 40	34	30	/	/	28	/	-	-	/	6	-
40 - 45	33	29	/	-	28	/	-	-	/	8	/
45 - 50	38	34	/	/	33	/	/	-	/	7	-
50 - 55	52	50	/	/	49	/	/	-	/	14	-
55 - 60	77	76	/	/	74	/	-	-	/	19	/
60 - 65	493	487	11	/	473	37	/	-	37	136	/
65 und mehr	1 755	1 696	28	31	1 637	237	/	7	227	543	8
Zusammen	3 083	2 505	47	35	2 423	293	/	7	282	747	10

*) Klassifikation der Wirtschaftszweige, Ausgabe 2003 (WZ 2003), Tiefengliederung für den Mikrozensus (siehe Band 1).

**) Ergebnis der Unterstichprobe.

1) Einschl. ohne Angabe.

ERWERBSTÄTIGE**Altersgruppen, Wirtschaftsbereichen ^{*)} und Stellung im Beruf der letzten Tätigkeit ^{**)}**

1 000

Erwerbstätigkeit										Ohne frühere Erwerbs- tätigkeit ¹⁾	Alter von ... bis unter ... Jahren
Gewerbe		Handel, Gastgewerbe und Verkehr				Sonstige Dienstleistungen					
Mith. Familien- ange- hörige	Ab- hängige	zu- sammen	Selbst- ständige	Mith. Familien- ange- hörige	Ab- hängige	zu- sammen	Selbst- ständige	Mith. Familien- ange- hörige	Ab- hängige		

lich**Geschieden**

-	-	-	-	-	-	-	-	-	-	-	15 - 20
-	-	-	-	-	-	/	-	-	/	/	20 - 25
-	/	/	-	-	/	/	-	-	/	-	25 - 30
-	/	/	-	-	/	/	-	-	/	-	30 - 35
-	-	/	/	-	/	/	-	-	/	-	35 - 40
-	/	/	-	-	/	/	-	-	/	/	40 - 45
-	/	/	-	-	/	/	/	-	/	-	45 - 50
-	/	/	-	-	/	/	-	-	/	-	50 - 55
-	/	/	/	-	/	8	/	-	8	-	55 - 60
/	29	26	/	/	25	42	/	/	41	/	60 - 65
6	281	207	7	/	196	247	/	/	242	39	65 u. mehr
6	318	244	8	/	232	311	/	/	304	41	Zusammen

sammen

-	/	/	-	-	/	/	-	-	/	357	15 - 20
-	6	15	-	-	15	14	/	-	14	109	20 - 25
/	/	15	/	-	15	17	/	-	17	26	25 - 30
-	/	7	-	-	7	14	/	/	14	8	30 - 35
/	5	9	/	-	8	13	/	-	13	/	35 - 40
-	8	8	/	-	7	11	-	-	11	/	40 - 45
-	7	9	/	/	8	15	/	-	14	/	45 - 50
/	14	15	/	-	14	17	-	-	17	/	50 - 55
-	19	23	/	/	22	30	/	-	29	/	55 - 60
/	134	109	5	/	102	205	/	/	200	5	60 - 65
12	522	392	10	7	375	525	7	/	514	59	65 u. mehr
14	723	603	19	9	575	863	14	5	843	578	Zusammen

2.4 Nichterwerbspersonen im Alter von 15 und mehr Jahren im März 2004 nach Familienstand,

in

Alter von ... bis unter ... Jahren	Ins- gesamt	Mit früherer									
		Zusammen				Land- und Forstwirtschaft; Fischerei				Produzierendes	
		zu- sammen	Selbst- ständige	Mith. Familien- ange- hörige	Ab- hängige	zu- sammen	Selbst- ständige	Mith. Familien- ange- hörige	Ab- hängige	zu- sammen	Selbst- ständige

I n s

Le

15 - 20	702	/	-	-	/	-	-	-	-	/	-
20 - 25	253	60	/	-	60	/	-	-	/	16	-
25 - 30	109	51	/	-	50	/	-	-	/	15	/
30 - 35	34	25	/	/	23	/	-	-	/	6	/
35 - 40	20	14	/	-	14	/	-	-	/	5	-
40 - 45	14	10	/	-	9	/	-	-	/	5	/
45 - 50	17	11	/	-	11	/	-	-	/	6	/
50 - 55	11	9	-	-	9	/	-	-	/	/	-
55 - 60	11	9	-	-	9	/	-	-	/	/	-
60 - 65	38	36	/	-	35	/	-	-	/	15	/
65 und mehr	135	124	/	/	121	15	/	-	14	45	/
Zusammen	1 344	353	6	/	346	29	/	-	29	123	/

Verhei

15 - 20	/	-	-	-	-	-	-	-	-	-	-
20 - 25	9	/	-	-	/	-	-	-	-	/	-
25 - 30	20	14	-	/	14	-	-	-	-	/	-
30 - 35	19	15	/	-	15	/	-	-	/	/	-
35 - 40	29	27	/	/	25	/	-	-	/	7	-
40 - 45	28	27	/	-	26	/	-	-	/	9	/
45 - 50	41	38	/	/	36	/	/	-	/	13	/
50 - 55	61	61	/	/	57	/	/	-	/	25	/
55 - 60	100	99	/	/	95	7	-	-	7	34	/
60 - 65	657	653	20	/	630	55	/	-	54	256	5
65 und mehr	1 648	1 633	52	17	1 564	220	/	/	212	677	23
Zusammen	2 614	2 571	84	21	2 466	295	6	/	286	1 027	31

*) Klassifikation der Wirtschaftszweige, Ausgabe 2003 (WZ 2003), Tiefengliederung für den Mikrozensus (siehe Band 1).

**) Ergebnis der Unterstichprobe.

1) Einschl. ohne Angabe.

ERWERBSTÄTIGE**Altersgruppen, Wirtschaftsbereichen *) und Stellung im Beruf der letzten Tätigkeit **)**

1 000

Erwerbstätigkeit										Ohne frühere Erwerbs- tätigkeit ¹⁾	Alter von ... bis unter ... Jahren
Gewerbe		Handel, Gastgewerbe und Verkehr				Sonstige Dienstleistungen					
Mith. Familien- ange- hörige	Ab- hängige	zu- sammen	Selbst- ständige	Mith. Familien- ange- hörige	Ab- hängige	zu- sammen	Selbst- ständige	Mith. Familien- ange- hörige	Ab- hängige		

g e s a m t**dig**

-	/	/	-	-	/	/	-	-	/	697	15 - 20
-	16	18	-	-	18	24	/	-	23	193	20 - 25
-	15	12	/	-	12	23	/	-	22	58	25 - 30
-	/	7	-	-	7	11	-	/	11	10	30 - 35
-	5	/	/	-	/	/	-	-	/	6	35 - 40
-	5	/	/	-	/	/	-	-	/	/	40 - 45
-	6	/	-	-	/	/	-	-	/	5	45 - 50
-	/	/	-	-	/	/	-	-	/	/	50 - 55
-	/	/	-	-	/	/	-	-	/	/	55 - 60
-	15	/	-	-	/	12	-	-	12	/	60 - 65
-	43	17	-	-	17	48	/	/	47	10	65 u. mehr
-	119	72	/	-	71	129	/	/	127	991	Zusammen

ratet

-	-	-	-	-	-	-	-	-	-	/	15 - 20
-	/	/	-	-	/	/	-	-	/	/	20 - 25
/	/	6	-	-	6	5	-	-	5	6	25 - 30
-	/	/	-	-	/	8	/	-	7	/	30 - 35
/	7	7	/	-	6	11	/	-	10	/	35 - 40
-	9	7	/	-	7	8	-	-	8	/	40 - 45
-	13	10	/	/	9	12	/	-	12	/	45 - 50
/	24	15	/	-	13	16	/	-	16	/	50 - 55
-	33	28	/	/	26	30	/	-	28	/	55 - 60
/	250	122	8	/	113	219	6	/	213	/	60 - 65
7	647	307	13	/	290	428	12	/	414	16	65 u. mehr
9	987	509	26	6	477	740	21	/	716	43	Zusammen

2.4 Nichterwerbspersonen im Alter von 15 und mehr Jahren im März 2004 nach Familienstand,

in

Alter von ... bis unter ... Jahren	Ins- gesamt	Mit früherer									
		Zusammen				Land- und Forstwirtschaft; Fischerei				Produzierendes	
		zu- sammen	Selbst- ständige	Mith. Familien- ange- hörige	Ab- hängige	zu- sammen	Selbst- ständige	Mith. Familien- ange- hörige	Ab- hängige	zu- sammen	Selbst- ständige

noch l n s

Verwitwet /

15 - 20	-	-	-	-	-	-	-	-	-	-	-
20 - 25	/	/	-	-	/	-	-	-	-	-	-
25 - 30	/	/	-	-	/	-	-	-	-	/	-
30 - 35	/	/	-	-	/	-	-	-	-	/	-
35 - 40	/	/	/	-	/	/	-	-	/	/	-
40 - 45	12	11	/	-	11	/	-	-	/	/	-
45 - 50	14	14	/	-	14	/	-	-	/	/	-
50 - 55	23	22	/	-	21	/	-	-	/	9	-
55 - 60	26	26	/	-	25	/	-	-	/	7	-
60 - 65	153	151	/	/	146	16	-	-	16	48	/
65 und mehr	1 122	1 078	25	16	1 037	158	/	/	152	394	9
Zusammen	1 358	1 311	33	17	1 261	181	/	/	175	469	10

Ins

15 - 20	703	/	-	-	/	-	-	-	-	/	-
20 - 25	262	65	/	-	64	/	-	-	/	16	-
25 - 30	130	67	/	/	65	/	-	-	/	17	/
30 - 35	57	43	/	/	42	/	-	-	/	9	/
35 - 40	53	44	/	/	42	/	-	-	/	13	-
40 - 45	55	48	/	-	46	/	-	-	/	20	/
45 - 50	72	64	/	/	61	6	/	-	6	23	/
50 - 55	95	92	/	/	87	8	/	-	8	38	/
55 - 60	137	134	6	/	128	10	-	-	10	45	/
60 - 65	849	840	25	/	811	75	/	-	74	319	6
65 und mehr	2 905	2 835	79	33	2 723	393	7	7	379	1 116	34
Insgesamt	5 317	4 235	123	38	4 074	505	9	7	489	1 619	45

*) Klassifikation der Wirtschaftszweige, Ausgabe 2003 (WZ 2003), Tiefengliederung für den Mikrozensus (siehe Band 1).

**) Ergebnis der Unterstichprobe.

1) Einschl. ohne Angabe.

ERWERBSTÄTIGE**Altersgruppen, Wirtschaftsbereichen *) und Stellung im Beruf der letzten Tätigkeit **)**

1 000

Erwerbstätigkeit										Ohne frühere Erwerbs- tätigkeit ¹⁾	Alter von ... bis unter ... Jahren
Gewerbe		Handel, Gastgewerbe und Verkehr				Sonstige Dienstleistungen					
Mith. Familien- ange- hörige	Ab- hängige	zu- sammen	Selbst- ständige	Mith. Familien- ange- hörige	Ab- hängige	zu- sammen	Selbst- ständige	Mith. Familien- ange- hörige	Ab- hängige		

g e s a m t**Geschieden**

-	-	-	-	-	-	-	-	-	-	-	15 - 20
-	-	-	-	-	-	/	-	-	/	/	20 - 25
-	/	/	-	-	/	/	-	-	/	/	25 - 30
-	/	/	-	-	/	/	-	-	/	-	30 - 35
-	/	/	/	-	/	/	-	-	/	-	35 - 40
-	/	/	/	-	/	/	/	-	/	/	40 - 45
-	/	/	/	-	/	5	/	-	/	-	45 - 50
-	9	/	/	-	/	6	/	-	5	/	50 - 55
-	7	7	/	-	6	10	/	-	10	/	55 - 60
/	47	35	/	/	33	53	/	/	51	/	60 - 65
6	378	238	9	/	225	287	/	/	281	44	65 u. mehr
6	452	291	13	/	274	370	7	/	360	47	Zusammen

gesamt

-	/	/	-	-	/	/	-	-	/	699	15 - 20
-	16	20	-	-	20	26	/	-	26	198	20 - 25
/	17	19	/	-	19	29	/	-	29	64	25 - 30
-	8	13	-	-	13	20	/	/	19	14	30 - 35
/	13	12	/	-	11	15	/	-	15	9	35 - 40
-	19	11	/	-	10	14	/	-	13	7	40 - 45
-	23	15	/	/	13	19	/	-	19	8	45 - 50
/	37	21	/	-	19	24	/	-	23	/	50 - 55
-	44	37	/	/	34	43	/	-	40	/	55 - 60
/	312	161	10	/	149	284	8	/	276	9	60 - 65
13	1 069	562	22	8	532	762	16	/	742	70	65 u. mehr
15	1 558	872	39	10	822	1 239	30	5	1 204	1 082	Insgesamt

3 ERWERBSTÄTIGE**3.1 Erwerbstätige im März 2004 nach Wirtschaftsbereichen ^{*)}, Stellung im Beruf und Altersgruppen**

1 000

Stellung im Beruf	Erwerbs- tätige ins- gesamt	Davon im Alter von ... bis unter ... Jahren							
		15 - 20	20 - 25	25 - 35	35 - 45	45 - 55	55 - 60	60 - 65	65 und mehr

M ä n n l i c h**Land- und Forstwirtschaft; Fischerei**

Selbstständige	16	-	-	/	6	5	/	/	/
Mithelfende Familienangehörige	/	-	-	/	-	/	-	-	-
Abhängige	107	7	9	15	28	32	10	/	/
Zusammen	123	7	9	17	34	38	11	6	/

Produzierendes Gewerbe

Selbstständige	134	/	/	21	48	37	12	9	/
Mithelfende Familienangehörige	/	-	/	/	-	/	/	/	/
Abhängige	1 222	81	105	234	361	327	75	35	/
Zusammen	1 358	82	109	255	409	364	87	45	8

Handel, Gastgewerbe und Verkehr

Selbstständige	123	-	/	17	41	36	12	11	/
Mithelfende Familienangehörige	/	/	/	/	/	/	/	/	/
Abhängige	622	44	58	127	192	147	35	16	/
Zusammen	748	44	61	144	234	184	48	27	8

Sonstige Dienstleistungen

Selbstständige	155	/	/	25	51	47	14	11	/
Mithelfende Familienangehörige	/	/	/	/	/	/	/	/	/
Abhängige	929	36	123	182	228	219	78	55	7
Zusammen	1 086	37	127	207	278	267	93	66	11

Zusammen

Selbstständige	427	/	10	65	146	126	39	31	11
Mithelfende Familienangehörige	8	/	/	/	/	/	/	/	/
Abhängige	2 881	168	295	558	808	725	198	111	17
Zusammen	3 316	169	306	624	955	852	238	143	29

*) Klassifikation der Wirtschaftszweige, Ausgabe 2003 (WZ 2003), Tiefengliederung für den Mikrozensus (siehe Band 1).

3 ERWERBSTÄTIGE**3.1 Erwerbstätige im März 2004 nach Wirtschaftsbereichen ^{*)}, Stellung im Beruf und Altersgruppen**

1 000

Stellung im Beruf	Erwerbs- tätige ins- gesamt	Davon im Alter von ... bis unter ... Jahren							
		15 - 20	20 - 25	25 - 35	35 - 45	45 - 55	55 - 60	60 - 65	65 und mehr

Weiblich**Land- und Forstwirtschaft; Fischerei**

Selbstständige	/	-	/	/	/	/	/	/	-
Mithelfende Familienangehörige	/	-	-	/	/	/	/	/	-
Abhängige	53	/	/	7	18	17	/	/	/
Zusammen	60	/	/	8	20	19	5	/	/

Produzierendes Gewerbe

Selbstständige	13	-	/	/	/	/	/	/	/
Mithelfende Familienangehörige	5	/	/	/	/	/	/	/	/
Abhängige	373	13	29	60	115	115	30	9	/
Zusammen	392	13	30	62	122	120	32	10	/

Handel, Gastgewerbe und Verkehr

Selbstständige	61	/	/	6	20	23	8	/	/
Mithelfende Familienangehörige	10	/	/	/	/	/	/	/	/
Abhängige	658	41	79	135	201	158	32	10	/
Zusammen	729	41	80	142	223	184	41	14	/

Sonstige Dienstleistungen

Selbstständige	116	/	/	22	38	35	9	7	/
Mithelfende Familienangehörige	/	/	/	/	/	/	/	/	/
Abhängige	1 604	61	129	300	468	464	129	47	6
Zusammen	1 725	61	132	323	507	500	139	54	8

Zusammen

Selbstständige	195	/	/	31	63	64	19	11	/
Mithelfende Familienangehörige	22	/	/	/	7	5	/	/	/
Abhängige	2 688	118	240	501	802	754	196	67	11
Zusammen	2 905	119	244	535	872	823	217	80	15

*) Klassifikation der Wirtschaftszweige, Ausgabe 2003 (WZ 2003), Tiefengliederung für den Mikrozensus (siehe Band 1).

3 ERWERBSTÄTIGE**3.1 Erwerbstätige im März 2004 nach Wirtschaftsbereichen ^{*)}, Stellung im Beruf und Altersgruppen**

1 000

Stellung im Beruf	Erwerbs- tätige ins- gesamt	Davon im Alter von ... bis unter ... Jahren							
		15 - 20	20 - 25	25 - 35	35 - 45	45 - 55	55 - 60	60 - 65	65 und mehr
I n s g e s a m t									
Land- und Forstwirtschaft; Fischerei									
Selbstständige	20	-	/	/	7	7	/	/	/
Mithelfende Familienangehörige	/	-	-	/	/	/	/	/	-
Abhängige	160	10	11	21	46	49	15	6	/
Zusammen	183	10	12	25	54	57	16	7	/
Produzierendes Gewerbe									
Selbstständige	147	/	/	23	53	42	13	10	/
Mithelfende Familienangehörige	7	/	/	/	/	/	/	/	/
Abhängige	1 595	95	135	294	476	441	104	44	6
Zusammen	1 750	95	138	317	531	484	118	55	11
Handel, Gastgewerbe und Verkehr									
Selbstständige	184	/	/	24	61	59	20	14	/
Mithelfende Familienangehörige	14	/	/	/	/	/	/	/	/
Abhängige	1 280	85	136	261	393	305	67	25	7
Zusammen	1 478	85	140	286	457	368	89	40	12
Sonstige Dienstleistungen									
Selbstständige	271	/	7	47	88	82	23	18	6
Mithelfende Familienangehörige	7	/	/	/	/	/	/	/	/
Abhängige	2 533	97	252	482	696	684	207	102	13
Zusammen	2 811	98	260	530	785	766	232	120	19
Insgesamt									
Selbstständige	622	/	13	97	209	189	58	42	13
Mithelfende Familienangehörige	30	/	/	/	7	7	/	/	/
Abhängige	5 569	286	535	1 059	1 611	1 479	394	178	27
Insgesamt	6 221	288	550	1 159	1 827	1 675	455	223	44

*) Klassifikation der Wirtschaftszweige, Ausgabe 2003 (WZ 2003), Tiefengliederung für den Mikrozensus (siehe Band 1).

3 ERWERBSTÄTIGE

3.1 Erwerbstätige im März 2004 nach Wirtschaftsbereichen ^{*)}, Stellung im Beruf und Altersgruppen

Stellung im Beruf	Erwerbs- tätige ins- gesamt	Davon im Alter von . . . bis unter . . . Jahren							
		15 - 20	20 - 25	25 - 35	35 - 45	45 - 55	55 - 60	60 - 65	65 und mehr
	1 000	% (Anteil an Spalte 1)							

M ä n n l i c h

Land- und Forstwirtschaft; Fischerei

Selbstständige	16	-	-	/	36,1	33,7	/	/	/
Mithelfende Familienangehörige	/	-	-	/	-	/	-	-	-
Abhängige	107	6,5	8,4	14,0	26,2	30,0	9,6	/	/
Zusammen	123	5,6	7,3	13,9	27,4	30,5	9,0	4,5	/

Produzierendes Gewerbe

Selbstständige	134	/	/	15,5	36,1	28,0	9,0	6,6	/
Mithelfende Familienangehörige	/	-	/	/	-	/	/	/	/
Abhängige	1 222	6,7	8,6	19,2	29,5	26,7	6,1	2,9	/
Zusammen	1 358	6,0	8,0	18,8	30,1	26,8	6,4	3,3	0,6

Handel, Gastgewerbe und Verkehr

Selbstständige	123	-	/	14,3	33,6	29,4	9,9	8,8	/
Mithelfende Familienangehörige	/	/	/	/	/	/	/	/	/
Abhängige	622	7,0	9,3	20,3	30,9	23,7	5,7	2,5	/
Zusammen	748	5,8	8,1	19,3	31,2	24,5	6,4	3,6	1,0

Sonstige Dienstleistungen

Selbstständige	155	/	/	16,0	32,6	30,3	9,1	6,9	/
Mithelfende Familienangehörige	/	/	/	/	/	/	/	/	/
Abhängige	929	3,9	13,3	19,6	24,5	23,6	8,4	5,9	0,8
Zusammen	1 086	3,4	11,7	19,1	25,6	24,6	8,5	6,1	1,1

Zusammen

Selbstständige	427	/	2,2	15,2	34,1	29,4	9,1	7,3	2,5
Mithelfende Familienangehörige	8	/	/	/	/	/	/	/	/
Abhängige	2 881	5,8	10,2	19,4	28,1	25,2	6,9	3,9	0,6
Zusammen	3 316	5,1	9,2	18,8	28,8	25,7	7,2	4,3	0,9

^{*)} Klassifikation der Wirtschaftszweige, Ausgabe 2003 (WZ 2003), Tiefengliederung für den Mikrozensus (siehe Band 1).

3 ERWERBSTÄTIGE**3.1 Erwerbstätige im März 2004 nach Wirtschaftsbereichen ^{*)}, Stellung im Beruf und Altersgruppen**

Stellung im Beruf	Erwerbs- tätige ins- gesamt	Davon im Alter von ... bis unter ... Jahren							
		15 - 20	20 - 25	25 - 35	35 - 45	45 - 55	55 - 60	60 - 65	65 und mehr
	1 000	% (Anteil an Spalte 1)							

Weiblich**Land- und Forstwirtschaft; Fischerei**

Selbstständige	/	-	/	/	/	/	/	/	-
Mithelfende Familienangehörige	/	-	-	/	/	/	/	/	-
Abhängige	53	/	/	12,3	33,6	32,0	/	/	/
Zusammen	60	/	/	12,6	33,3	32,5	9,0	/	/

Produzierendes Gewerbe

Selbstständige	13	-	/	/	/	/	/	/	/
Mithelfende Familienangehörige	5	/	/	/	/	/	/	/	/
Abhängige	373	3,5	7,9	16,1	30,9	30,7	7,9	2,4	/
Zusammen	392	3,4	7,6	15,9	31,1	30,7	8,1	2,7	/

Handel, Gastgewerbe und Verkehr

Selbstständige	61	/	/	10,1	32,3	37,7	12,5	/	/
Mithelfende Familienangehörige	10	/	/	/	/	/	/	/	/
Abhängige	658	6,3	11,9	20,5	30,5	24,1	4,9	1,5	/
Zusammen	729	5,7	10,9	19,4	30,6	25,2	5,7	1,9	/

Sonstige Dienstleistungen

Selbstständige	116	/	/	19,4	32,6	29,9	8,0	6,0	/
Mithelfende Familienangehörige	/	/	/	/	/	/	/	/	/
Abhängige	1 604	3,8	8,0	18,7	29,2	28,9	8,1	2,9	0,4
Zusammen	1 725	3,6	7,7	18,7	29,4	29,0	8,1	3,1	0,5

Zusammen

Selbstständige	195	/	/	16,1	32,5	32,7	9,6	5,5	/
Mithelfende Familienangehörige	22	/	/	/	29,2	23,9	/	/	/
Abhängige	2 688	4,4	8,9	18,6	29,8	28,0	7,3	2,5	0,4
Zusammen	2 905	4,1	8,4	18,4	30,0	28,3	7,5	2,7	0,5

*) Klassifikation der Wirtschaftszweige, Ausgabe 2003 (WZ 2003), Tiefengliederung für den Mikrozensus (siehe Band 1).

3 ERWERBSTÄTIGE

3.1 Erwerbstätige im März 2004 nach Wirtschaftsbereichen ^{*)}, Stellung im Beruf und Altersgruppen

Stellung im Beruf	Erwerbs- tätige ins- gesamt	Davon im Alter von . . . bis unter . . . Jahren							
		15 - 20	20 - 25	25 - 35	35 - 45	45 - 55	55 - 60	60 - 65	65 und mehr
	1 000	% (Anteil an Spalte 1)							

Insgesamt

Land- und Forstwirtschaft; Fischerei

Selbstständige	20	-	/	/	33,7	34,6	/	/	/
Mithelfende Familienangehörige	/	-	-	/	/	/	/	/	-
Abhängige	160	6,2	7,1	13,4	28,6	30,7	9,3	4,0	/
Zusammen	183	5,4	6,3	13,5	29,3	31,2	9,0	4,0	/

Produzierendes Gewerbe

Selbstständige	147	/	/	15,4	36,0	28,3	9,0	6,5	/
Mithelfende Familienangehörige	7	/	/	/	/	/	/	/	/
Abhängige	1 595	5,9	8,4	18,4	29,8	27,6	6,5	2,8	0,4
Zusammen	1 750	5,4	7,9	18,1	30,3	27,7	6,8	3,1	0,6

Handel, Gastgewerbe und Verkehr

Selbstständige	184	/	/	12,9	33,2	32,1	10,8	7,5	/
Mithelfende Familienangehörige	14	/	/	/	/	/	/	/	/
Abhängige	1 280	6,6	10,6	20,4	30,7	23,9	5,3	2,0	0,6
Zusammen	1 478	5,8	9,5	19,4	30,9	24,9	6,0	2,7	0,8

Sonstige Dienstleistungen

Selbstständige	271	/	2,5	17,5	32,6	30,1	8,6	6,5	2,1
Mithelfende Familienangehörige	7	/	/	/	/	/	/	/	/
Abhängige	2 533	3,8	10,0	19,0	27,5	27,0	8,2	4,0	0,5
Zusammen	2 811	3,5	9,2	18,9	27,9	27,3	8,2	4,3	0,7

Insgesamt

Selbstständige	622	/	2,1	15,5	33,6	30,4	9,3	6,7	2,2
Mithelfende Familienangehörige	30	/	/	/	23,7	21,8	/	/	/
Abhängige	5 569	5,1	9,6	19,0	28,9	26,6	7,1	3,2	0,5
Insgesamt	6 221	4,6	8,8	18,6	29,4	26,9	7,3	3,6	0,7

^{*)} Klassifikation der Wirtschaftszweige, Ausgabe 2003 (WZ 2003), Tiefengliederung für den Mikrozensus (siehe Band 1).

3 ERWERBSTÄTIGE**3.2 Erwerbstätige im März 2004 nach Familienstand, Stellung im Beruf und Altersgruppen**

1 000

Stellung im Beruf	Erwerbs- tätige ins- gesamt	Davon im Alter von ... bis unter ... Jahren							
		15 - 20	20 - 25	25 - 35	35 - 45	45 - 55	55 - 60	60 - 65	65 und mehr

M ä n n l i c h									
Ledig									
Selbstständige	105	/	9	46	40	8	/	/	/
Mithelfende Familienangehörige	/	/	/	/	/	/	-	-	-
Beamte	99	9	54	27	8	/	/	/	-
Angestellte ¹⁾	367	42	79	148	73	21	/	/	/
Arbeiter ²⁾	694	117	158	226	139	46	5	/	/
Zusammen	1 268	169	301	448	260	77	7	/	/
Verheiratet									
Selbstständige	283	-	/	18	88	104	36	27	10
Mithelfende Familienangehörige	5	-	-	/	/	/	/	/	/
Beamte	93	-	/	14	33	32	9	/	/
Angestellte ¹⁾	590	-	/	54	189	212	77	50	7
Arbeiter ²⁾	829	-	/	79	286	327	86	41	7
Zusammen	1 801	-	/	165	597	676	209	124	25
Verwitwet/Geschieden									
Selbstständige	39	-	-	/	18	13	/	/	/
Mithelfende Familienangehörige	/	-	-	-	-	/	-	-	/
Beamte	12	-	-	/	5	/	/	/	-
Angestellte ¹⁾	74	-	-	/	26	30	8	7	/
Arbeiter ²⁾	122	-	-	6	50	51	10	/	/
Zusammen	247	-	-	11	98	99	22	15	/
Zusammen									
Selbstständige	427	/	10	65	146	126	39	31	11
Mithelfende Familienangehörige	8	/	/	/	/	/	/	/	/
Beamte	204	9	54	42	46	38	10	5	/
Angestellte ¹⁾	1 032	42	80	206	288	263	87	59	8
Arbeiter ²⁾	1 645	117	161	310	474	425	101	48	8
Zusammen	3 316	169	306	624	955	852	238	143	29

1) Einschl. Auszubildende in anerkannten kaufmännischen und technischen Ausbildungsberufen.

2) Einschl. Auszubildende in anerkannten gewerblichen Ausbildungsberufen.

3 ERWERBSTÄTIGE**3.2 Erwerbstätige im März 2004 nach Familienstand, Stellung im Beruf und Altersgruppen**

1 000

Stellung im Beruf	Erwerbs- tätige ins- gesamt	Davon im Alter von ... bis unter ... Jahren							
		15 - 20	20 - 25	25 - 35	35 - 45	45 - 55	55 - 60	60 - 65	65 und mehr
Weiblich									
Ledig									
Selbstständige	39	/	/	18	14	/	/	/	-
Mithelfende Familienangehörige	/	/	/	/	/	-	-	-	-
Beamtinnen	28	/	/	14	8	/	/	-	-
Angestellte ¹⁾	567	64	159	223	85	27	6	/	/
Arbeiterinnen ²⁾	228	53	65	55	40	13	/	/	/
Zusammen	865	118	233	311	147	44	9	/	/
Verheiratet									
Selbstständige	127	-	/	12	42	50	14	8	/
Mithelfende Familienangehörige	19	-	/	/	6	5	/	/	/
Beamtinnen	69	-	/	11	27	24	5	/	/
Angestellte ¹⁾	1 110	/	6	138	405	412	108	36	/
Arbeiterinnen ²⁾	371	/	/	41	129	149	37	10	/
Zusammen	1 696	/	10	203	609	639	167	58	9
Verwitwet/Geschieden									
Selbstständige	28	-	-	/	8	12	/	/	/
Mithelfende Familienangehörige	/	-	-	-	/	/	-	/	/
Beamtinnen	9	-	-	/	/	5	/	/	-
Angestellte ¹⁾	218	-	/	14	76	89	26	10	/
Arbeiterinnen ²⁾	87	/	/	/	30	34	10	6	/
Zusammen	344	/	/	21	117	141	41	18	5
Zusammen									
Selbstständige	195	/	/	31	63	64	19	11	/
Mithelfende Familienangehörige	22	/	/	/	7	5	/	/	/
Beamtinnen	106	/	/	25	37	30	6	/	/
Angestellte ¹⁾	1 896	65	166	375	566	528	141	49	6
Arbeiterinnen ²⁾	686	53	69	101	199	196	49	16	/
Zusammen	2 905	119	244	535	872	823	217	80	15

1) Einschl. Auszubildende in anerkannten kaufmännischen und technischen Ausbildungsberufen.

2) Einschl. Auszubildende in anerkannten gewerblichen Ausbildungsberufen.

3 ERWERBSTÄTIGE**3.2 Erwerbstätige im März 2004 nach Familienstand, Stellung im Beruf und Altersgruppen**

1 000

Stellung im Beruf	Erwerbs- tätige ins- gesamt	Davon im Alter von ... bis unter ... Jahren							
		15 - 20	20 - 25	25 - 35	35 - 45	45 - 55	55 - 60	60 - 65	65 und mehr
I n s g e s a m t									
Ledig									
Selbstständige	145	/	13	64	54	11	/	/	/
Mithelfende Familienangehörige	/	/	/	/	/	/	-	-	-
Beamte/Beamtinnen	127	9	58	41	15	/	/	/	-
Angestellte ¹⁾	934	107	238	372	158	48	8	/	/
Arbeiter/-innen ²⁾	923	170	223	281	179	59	8	/	/
Zusammen	2 133	287	533	759	407	121	16	7	/
Verheiratet									
Selbstständige	410	-	/	30	130	153	50	35	11
Mithelfende Familienangehörige	24	-	/	/	6	6	/	/	/
Beamte/Beamtinnen	162	-	/	24	61	56	14	7	/
Angestellte ¹⁾	1 701	/	7	191	595	624	185	87	11
Arbeiter/-innen ²⁾	1 199	/	7	119	415	476	123	51	9
Zusammen	3 497	/	15	367	1 206	1 315	376	182	35
Verwitwet/Geschieden									
Selbstständige	67	-	-	/	25	25	7	5	/
Mithelfende Familienangehörige	/	-	-	-	/	/	-	/	/
Beamte/Beamtinnen	21	-	-	/	8	10	/	/	-
Angestellte ¹⁾	293	-	/	18	101	119	35	17	/
Arbeiter/-innen ²⁾	209	/	/	11	80	85	19	10	/
Zusammen	591	/	/	32	215	239	63	33	8
Insgesamt									
Selbstständige	622	/	13	97	209	189	58	42	13
Mithelfende Familienangehörige	30	/	/	/	7	7	/	/	/
Beamte/Beamtinnen	311	9	59	67	83	68	16	7	/
Angestellte ¹⁾	2 927	107	246	581	854	791	228	107	14
Arbeiter/-innen ²⁾	2 331	170	230	411	673	620	150	63	13
Insgesamt	6 221	288	550	1 159	1 827	1 675	455	223	44

1) Einschl. Auszubildende in anerkannten kaufmännischen und technischen Ausbildungsberufen.

2) Einschl. Auszubildende in anerkannten gewerblichen Ausbildungsberufen.

3 ERWERBSTÄTIGE**3.2 Erwerbstätige im März 2004 nach Familienstand, Stellung im Beruf und Altersgruppen**

Stellung im Beruf	Erwerbs- tätige ins- gesamt	Davon im Alter von . . . bis unter . . . Jahren								
		15 - 20	20 - 25	25 - 35	35 - 45	45 - 55	55 - 60	60 - 65	65 und mehr	
	1 000	% (Anteil an Spalte 1)								
M ä n n l i c h										
Ledig										
Selbstständige	105	/	8,7	43,5	37,9	8,0	/	/	/	
Mithelfende Familienangehörige	/	/	/	/	/	/	-	-	-	
Beamte	99	8,9	54,0	27,6	7,9	/	/	/	-	
Angestellte ¹⁾	367	11,5	21,5	40,4	19,9	5,7	/	/	/	
Arbeiter ²⁾	694	16,9	22,8	32,5	20,1	6,7	0,8	/	/	
Zusammen	1 268	13,3	23,7	35,4	20,5	6,1	0,6	/	/	
Verheiratet										
Selbstständige	283	-	/	6,5	31,2	36,7	12,6	9,5	3,4	
Mithelfende Familienangehörige	5	-	-	/	/	/	/	/	/	
Beamte	93	-	/	14,6	35,6	34,4	9,8	/	/	
Angestellte ¹⁾	590	-	/	9,1	32,1	35,9	13,0	8,5	1,2	
Arbeiter ²⁾	829	-	/	9,5	34,5	39,5	10,4	5,0	0,8	
Zusammen	1 801	-	/	9,1	33,2	37,6	11,6	6,9	1,4	
Verwitwet/Geschieden										
Selbstständige	39	-	-	/	45,1	34,6	/	/	/	
Mithelfende Familienangehörige	/	-	-	-	-	/	-	-	/	
Beamte	12	-	-	/	43,3	/	/	/	-	
Angestellte ¹⁾	74	-	-	/	34,6	39,8	11,1	8,9	/	
Arbeiter ²⁾	122	-	-	4,9	40,7	41,9	7,8	/	/	
Zusammen	247	-	-	4,5	39,6	40,0	8,8	5,9	/	
Zusammen										
Selbstständige	427	/	2,2	15,2	34,1	29,4	9,1	7,3	2,5	
Mithelfende Familienangehörige	8	/	/	/	/	/	/	/	/	
Beamte	204	4,3	26,5	20,4	22,6	18,6	5,1	2,5	/	
Angestellte ¹⁾	1 032	4,1	7,7	19,9	27,9	25,5	8,4	5,7	0,8	
Arbeiter ²⁾	1 645	7,1	9,8	18,9	28,8	25,8	6,1	2,9	0,5	
Zusammen	3 316	5,1	9,2	18,8	28,8	25,7	7,2	4,3	0,9	

1) Einschl. Auszubildende in anerkannten kaufmännischen und technischen Ausbildungsberufen.

2) Einschl. Auszubildende in anerkannten gewerblichen Ausbildungsberufen.

3 ERWERBSTÄTIGE**3.2 Erwerbstätige im März 2004 nach Familienstand, Stellung im Beruf und Altersgruppen**

Stellung im Beruf	Erwerbs- tätige ins- gesamt	Davon im Alter von . . . bis unter . . . Jahren								
		15 - 20	20 - 25	25 - 35	35 - 45	45 - 55	55 - 60	60 - 65	65 und mehr	
	1 000	% (Anteil an Spalte 1)								
Weiblich										
Ledig										
Selbstständige	39	/	/	46,0	36,2	/	/	/	-	
Mithelfende Familienangehörige	/	/	/	/	/	-	-	-	-	
Beamtinnen	28	/	/	50,3	27,0	/	/	-	-	
Angestellte ¹⁾	567	11,4	28,0	39,4	15,0	4,8	1,0	/	/	
Arbeiterinnen ²⁾	228	23,0	28,4	24,2	17,4	5,6	/	/	/	
Zusammen	865	13,7	26,9	36,0	16,9	5,0	1,0	/	/	
Verheiratet										
Selbstständige	127	-	/	9,3	32,6	39,0	11,1	6,5	/	
Mithelfende Familienangehörige	19	-	/	/	30,7	26,9	/	/	/	
Beamtinnen	69	-	/	15,7	39,5	34,5	7,2	/	/	
Angestellte ¹⁾	1 110	/	0,6	12,4	36,5	37,1	9,8	3,3	/	
Arbeiterinnen ²⁾	371	/	/	11,0	34,8	40,1	9,9	2,6	/	
Zusammen	1 696	/	0,6	12,0	35,9	37,7	9,8	3,4	0,6	
Verwitwet/Geschieden										
Selbstständige	28	-	-	/	27,1	41,3	/	/	/	
Mithelfende Familienangehörige	/	-	-	-	/	/	-	/	/	
Beamtinnen	9	-	-	/	/	56,1	/	/	-	
Angestellte ¹⁾	218	-	/	6,5	34,7	40,9	12,1	4,5	/	
Arbeiterinnen ²⁾	87	/	/	/	34,8	39,1	11,4	6,6	/	
Zusammen	344	/	/	6,1	33,9	40,8	12,0	5,3	1,5	
Zusammen										
Selbstständige	195	/	/	16,1	32,5	32,7	9,6	5,5	/	
Mithelfende Familienangehörige	22	/	/	/	29,2	23,9	/	/	/	
Beamtinnen	106	/	/	23,8	35,1	28,6	5,5	/	/	
Angestellte ¹⁾	1 896	3,4	8,8	19,8	29,9	27,9	7,4	2,6	0,3	
Arbeiterinnen ²⁾	686	7,7	10,0	14,7	29,0	28,5	7,2	2,3	/	
Zusammen	2 905	4,1	8,4	18,4	30,0	28,3	7,5	2,7	0,5	

1) Einschl. Auszubildende in anerkannten kaufmännischen und technischen Ausbildungsberufen.

2) Einschl. Auszubildende in anerkannten gewerblichen Ausbildungsberufen.

3 ERWERBSTÄTIGE**3.2 Erwerbstätige im März 2004 nach Familienstand, Stellung im Beruf und Altersgruppen**

Stellung im Beruf	Erwerbs- tätige ins- gesamt	Davon im Alter von . . . bis unter . . . Jahren								
		15 - 20	20 - 25	25 - 35	35 - 45	45 - 55	55 - 60	60 - 65	65 und mehr	
	1 000	% (Anteil an Spalte 1)								
I n s g e s a m t										
Ledig										
Selbstständige	145	/	8,7	44,2	37,5	7,5	/	/	/	
Mithelfende Familienangehörige	/	/	/	/	/	/	-	-	-	
Beamte/Beamtinnen	127	7,2	45,8	32,6	12,1	/	/	/	-	
Angestellte ¹⁾	934	11,4	25,4	39,8	16,9	5,2	0,8	/	/	
Arbeiter/-innen ²⁾	923	18,4	24,2	30,5	19,4	6,4	0,8	/	/	
Zusammen	2 133	13,5	25,0	35,6	19,1	5,7	0,8	0,4	/	
Verheiratet										
Selbstständige	410	-	/	7,4	31,6	37,4	12,2	8,6	2,7	
Mithelfende Familienangehörige	24	-	/	/	26,3	25,3	/	/	/	
Beamte/Beamtinnen	162	-	/	15,1	37,3	34,4	8,7	4,1	/	
Angestellte ¹⁾	1 701	/	0,4	11,3	35,0	36,7	10,9	5,1	0,6	
Arbeiter/-innen ²⁾	1 199	/	0,6	9,9	34,6	39,7	10,2	4,2	0,8	
Zusammen	3 497	/	0,4	10,5	34,5	37,6	10,7	5,2	1,0	
Verwitwet/Geschieden										
Selbstständige	67	-	-	/	37,5	37,4	10,6	7,6	/	
Mithelfende Familienangehörige	/	-	-	-	/	/	-	/	/	
Beamte/Beamtinnen	21	-	-	/	35,9	47,0	/	/	-	
Angestellte ¹⁾	293	-	/	6,0	34,6	40,6	11,9	5,6	/	
Arbeiter/-innen ²⁾	209	/	/	5,2	38,2	40,7	9,3	5,0	/	
Zusammen	591	/	/	5,4	36,3	40,5	10,7	5,6	1,4	
Insgesamt										
Selbstständige	622	/	2,1	15,5	33,6	30,4	9,3	6,7	2,2	
Mithelfende Familienangehörige	30	/	/	/	23,7	21,8	/	/	/	
Beamte/Beamtinnen	311	3,0	18,9	21,6	26,9	22,0	5,2	2,4	/	
Angestellte ¹⁾	2 927	3,7	8,4	19,8	29,2	27,0	7,8	3,7	0,5	
Arbeiter/-innen ²⁾	2 331	7,3	9,9	17,6	28,9	26,6	6,4	2,7	0,5	
Insgesamt	6 221	4,6	8,8	18,6	29,4	26,9	7,3	3,6	0,7	

1) Einschl. Auszubildende in anerkannten kaufmännischen und technischen Ausbildungsberufen.

2) Einschl. Auszubildende in anerkannten gewerblichen Ausbildungsberufen.

3 ERWERBSTÄTIGE**3.4 Erwerbstätige im März 2004 nach Wirtschaftsunterbereichen und Stellung im Beruf**

1 000

Wirtschaftsunterbereich ¹⁾	Erwerbs- tätige ins- gesamt	Selbstständige			Mithel- fende Fami- lien- ange- hörige	Beamte/ Beam- tinnen	Ange- stellte	Arbeiter/ -innen	Auszubildende in anerkannten	
		zu- sammen	ohne Beschäftigte(n)	mit					kaufm./ techn.	gewerb- lichen Ausbildungs- berufen
M ä n n l i c h										
Land- und Forstwirtschaft; Fischerei	123	16	8	8	/	/	17	81	/	7
Produzierendes Gewerbe										
Bergbau und Verarbeitendes Gewerbe	730	40	15	25	/	/	168	462	14	45
Energie- und Wasserversorgung	43	/	/	/	/	/	21	19	/	/
Baugewerbe	585	93	50	43	/	/	74	379	/	35
Zusammen	1 358	134	65	69	/	/	262	860	19	81
Handel, Gastgewerbe und Verkehr										
Handel und Gastgewerbe	462	97	46	52	/	/	141	171	18	33
Verkehr und Nachrichtenübermittlung	286	25	14	11	/	/	81	171	/	/
Zusammen	748	123	59	63	/	/	222	342	21	36
Sonstige Dienstleistungen										
Kredit- und Versicherungsgewerbe	59	23	17	6	/	/	33	/	/	/
Grundstückswesen, Vermietung, wirt- schaftliche Dienstleistungen	270	67	41	26	/	/	119	72	7	/
Öffentliche Verwaltung u.ä.	309	/	/	-	-	182	81	39	/	/
Öffentliche und private Dienstleistungen (ohne öffentliche Verwaltung)	447	65	37	28	/	19	232	107	10	13
Zusammen	1 086	155	95	60	/	202	465	219	24	18
Zusammen	3 316	427	228	199	8	204	967	1 502	65	143
W e i b l i c h										
Land- und Forstwirtschaft; Fischerei	60	/	/	/	/	/	16	34	/	/
Produzierendes Gewerbe										
Bergbau und Verarbeitendes Gewerbe	306	8	/	/	/	-	130	151	6	8
Energie- und Wasserversorgung	16	-	-	-	-	-	14	/	/	-
Baugewerbe	70	/	/	/	/	/	49	10	/	/
Zusammen	392	13	6	7	5	/	193	162	8	10
Handel, Gastgewerbe und Verkehr										
Handel und Gastgewerbe	614	57	31	26	9	-	318	180	27	24
Verkehr und Nachrichtenübermittlung	115	/	/	/	/	/	71	32	/	/
Zusammen	729	61	33	28	10	/	389	212	31	24

1) Klassifikation der Wirtschaftszweige, Ausgabe 2003 (WZ 2003), Tiefengliederung für den Mikrozensus (siehe Band 1).

3 ERWERBSTÄTIGE**3.4 Erwerbstätige im März 2004 nach Wirtschaftsunterbereichen und Stellung im Beruf**

1 000

Wirtschaftsunterbereich ¹⁾	Erwerbs- tätige ins- gesamt	Selbstständige			Mithel- fende Fami- lien- ange- hörige	Beamte/ Beam- tinnen	Ange- stellte	Arbeiter/ -innen	Auszubildende in anerkannten	
		zu- sammen	ohne Beschäftigte(n)	mit					kaufm./ techn.	gewerb- lichen Ausbildungs- berufen
noch Weiblich										
Sonstige Dienstleistungen										
Kredit- und Versicherungsgewerbe	85	9	7	/	/	-	72	/	/	/
Grundstückswesen, Vermietung, wirt- schaftliche Dienstleistungen	263	30	22	8	/	/	153	64	13	/
Öffentliche Verwaltung u.ä.	309	-	-	-	-	67	217	15	9	/
Öffentliche und private Dienstleistungen (ohne öffentliche Verwaltung)	1 067	77	41	36	/	37	753	131	39	28
Zusammen	1 725	116	70	46	/	105	1 195	210	63	31
Zusammen	2 905	195	111	83	22	106	1 793	618	103	68
Insgesamt										
Land- und Forstwirtschaft; Fischerei	183	20	10	10	/	/	33	114	/	10
Produzierendes Gewerbe										
Bergbau und Verarbeitendes Gewerbe	1 036	49	19	29	/	/	297	613	20	53
Energie- und Wasserversorgung	59	/	/	/	/	/	35	20	/	/
Baugewerbe	655	98	52	46	/	/	123	388	5	36
Zusammen	1 750	147	71	76	7	/	455	1 022	27	91
Handel, Gastgewerbe und Verkehr										
Handel und Gastgewerbe	1 077	154	76	77	12	/	459	351	44	57
Verkehr und Nachrichtenübermittlung	401	30	16	14	/	/	152	203	7	/
Zusammen	1 478	184	92	91	14	/	611	554	52	61
Sonstige Dienstleistungen										
Kredit- und Versicherungsgewerbe	144	32	24	7	/	/	105	/	5	/
Grundstückswesen, Vermietung, wirt- schaftliche Dienstleistungen	534	97	63	34	/	/	273	136	20	5
Öffentliche Verwaltung u.ä.	618	/	/	-	-	250	298	54	13	/
Öffentliche und private Dienstleistungen (ohne öffentliche Verwaltung)	1 515	142	78	64	5	56	985	238	49	41
Zusammen	2 811	271	165	106	7	307	1 660	429	87	49
Insgesamt	6 221	622	339	283	30	311	2 759	2 120	168	211

1) Klassifikation der Wirtschaftszweige, Ausgabe 2003 (WZ 2003), Tiefengliederung für den Mikrozensus (siehe Band 1).

3 ERWERBSTÄTIGE

3.4 Erwerbstätige im März 2004 nach Wirtschaftsunterbereichen und Stellung im Beruf

Wirtschaftsunterbereich ¹⁾	Erwerbs- tätige ins- gesamt	Selbstständige			Mithel- fende Fami- lien- ange- hörige	Beamte/ Beam- tinnen	Ange- stellte	Arbeiter/ -innen	Auszubildende in anerkannten	
		zu- sammen	ohne Beschäftigte(n)	mit					kaufm./ techn.	gewerb- lichen Ausbildungs- berufen
	1 000	% (Anteil an Spalte 1)								
M ä n n l i c h										
Land- und Forstwirtschaft; Fischerei	123	12,8	6,3	6,5	/	/	13,6	65,5	/	6,0
Produzierendes Gewerbe										
Bergbau und Verarbeitendes Gewerbe	730	5,5	2,0	3,5	/	/	23,0	63,3	2,0	6,1
Energie- und Wasserversorgung	43	/	/	/	/	/	48,3	44,1	/	/
Baugewerbe	585	15,9	8,5	7,4	/	/	12,6	64,7	/	5,9
Zusammen	1 358	9,9	4,8	5,1	/	/	19,3	63,3	1,4	5,9
Handel, Gastgewerbe und Verkehr										
Handel und Gastgewerbe	462	21,1	9,9	11,2	/	/	30,5	37,0	3,8	7,1
Verkehr und Nachrichtenübermittlung	286	8,8	4,8	4,0	/	/	28,4	59,9	/	/
Zusammen	748	16,4	7,9	8,4	/	/	29,7	45,7	2,8	4,9
Sonstige Dienstleistungen										
Kredit- und Versicherungsgewerbe	59	39,0	29,3	9,7	/	/	54,8	/	/	/
Grundstückswesen, Vermietung, wirt- schaftliche Dienstleistungen	270	24,7	15,1	9,6	/	/	44,2	26,6	2,6	/
Öffentliche Verwaltung u.ä.	309	/	/	-	-	59,0	26,3	12,7	/	/
Öffentliche und private Dienstleistungen (ohne öffentliche Verwaltung)	447	14,5	8,3	6,2	/	4,1	51,9	24,0	2,2	2,8
Zusammen	1 086	14,3	8,8	5,5	/	18,6	42,8	20,2	2,2	1,7
Zusammen	3 316	12,9	6,9	6,0	0,2	6,2	29,1	45,3	2,0	4,3
W e i b l i c h										
Land- und Forstwirtschaft; Fischerei	60	/	/	/	/	/	26,6	56,3	/	/
Produzierendes Gewerbe										
Bergbau und Verarbeitendes Gewerbe	306	2,7	/	/	/	-	42,4	49,4	1,9	2,7
Energie- und Wasserversorgung	16	-	-	-	-	-	89,2	/	/	-
Baugewerbe	70	/	/	/	/	/	70,8	13,9	/	/
Zusammen	392	3,4	1,6	1,8	1,3	/	49,3	41,4	2,0	2,6
Handel, Gastgewerbe und Verkehr										
Handel und Gastgewerbe	614	9,2	5,0	4,2	1,5	-	51,7	29,3	4,4	3,9
Verkehr und Nachrichtenübermittlung	115	/	/	/	/	/	61,9	28,1	/	/
Zusammen	729	8,4	4,5	3,9	1,4	/	53,3	29,1	4,3	3,4

1) Klassifikation der Wirtschaftszweige, Ausgabe 2003 (WZ 2003), Tiefengliederung für den Mikrozensus (siehe Band 1).

3 ERWERBSTÄTIGE**3.4 Erwerbstätige im März 2004 nach Wirtschaftsunterbereichen und Stellung im Beruf**

Wirtschaftsunterbereich ¹⁾	Erwerbs- tätige ins- gesamt	Selbstständige			Mithel- fende Fami- lien- ange- hörige	Beamte/ Beam- tinnen	Ange- stellte	Arbeiter/ -innen	Auszubildende in anerkannten	
		zu- sammen	ohne Beschäftigte(n)	mit					kaufm./ techn.	gewerb- lichen Ausbildungs- berufen
	1 000	% (Anteil an Spalte 1)								

noch Weiblich										
Sonstige Dienstleistungen										
Kredit- und Versicherungsgewerbe	85	10,1	8,2	/	/	-	85,4	/	/	/
Grundstückswesen, Vermietung, wirt- schaftliche Dienstleistungen	263	11,4	8,2	3,1	/	/	58,2	24,2	5,0	/
Öffentliche Verwaltung u.ä.	309	-	-	-	-	21,8	70,0	4,9	2,8	/
Öffentliche und private Dienstleistungen (ohne öffentliche Verwaltung)	1 067	7,2	3,9	3,4	/	3,5	70,5	12,2	3,6	2,6
Zusammen	1 725	6,7	4,0	2,7	/	6,1	69,3	12,2	3,7	1,8
Zusammen	2 905	6,7	3,8	2,9	0,8	3,7	61,7	21,3	3,5	2,4

Insgesamt										
Land- und Forstwirtschaft; Fischerei	183	11,1	5,5	5,6	/	/	17,9	62,5	/	5,6
Produzierendes Gewerbe										
Bergbau und Verarbeitendes Gewerbe	1 036	4,7	1,9	2,8	/	/	28,7	59,2	1,9	5,1
Energie- und Wasserversorgung	59	/	/	/	/	/	59,2	34,1	/	/
Baugewerbe	655	14,9	7,9	7,1	/	/	18,8	59,3	0,8	5,6
Zusammen	1 750	8,4	4,1	4,3	0,4	/	26,0	58,4	1,5	5,2
Handel, Gastgewerbe und Verkehr										
Handel und Gastgewerbe	1 077	14,3	7,1	7,2	1,1	/	42,6	32,6	4,1	5,3
Verkehr und Nachrichtenübermittlung	401	7,5	4,0	3,5	/	/	38,0	50,8	1,9	/
Zusammen	1 478	12,4	6,3	6,2	0,9	/	41,4	37,5	3,5	4,1
Sonstige Dienstleistungen										
Kredit- und Versicherungsgewerbe	144	22,0	16,9	5,1	/	/	72,8	/	3,7	/
Grundstückswesen, Vermietung, wirt- schaftliche Dienstleistungen	534	18,1	11,7	6,4	/	/	51,1	25,4	3,8	0,9
Öffentliche Verwaltung u.ä.	618	/	/	-	-	40,4	48,2	8,8	2,1	/
Öffentliche und private Dienstleistungen (ohne öffentliche Verwaltung)	1 515	9,4	5,2	4,2	0,3	3,7	65,0	15,7	3,2	2,7
Zusammen	2 811	9,6	5,9	3,8	0,2	10,9	59,1	15,3	3,1	1,7
Insgesamt	6 221	10,0	5,5	4,5	0,5	5,0	44,4	34,1	2,7	3,4

1) Klassifikation der Wirtschaftszweige, Ausgabe 2003 (WZ 2003), Tiefengliederung für den Mikrozensus (siehe Band 1).

3 Erwerbstätige

3.5 Erwerbstätige im März 2004 nach Wirtschaftsunterbereichen und Altersgruppen

1 000

Wirtschaftsunterbereich ¹⁾	Erwerbs- tätige ins- gesamt	Davon im Alter von ... bis unter ... Jahren							
		15 - 20	20 - 25	25 - 35	35 - 45	45 - 55	55 - 60	60 - 65	65 und mehr
Männlich									
Land- und Forstwirtschaft; Fischerei	123	7	9	17	34	38	11	6	/
Produzierendes Gewerbe									
Bergbau und Verarbeitendes Gewerbe	730	49	60	126	210	198	53	29	/
Energie- und Wasserversorgung	43	/	/	6	13	14	/	/	-
Baugewerbe	585	31	46	123	186	153	30	13	/
Zusammen	1 358	82	109	255	409	364	87	45	8
Handel, Gastgewerbe und Verkehr									
Handel und Gastgewerbe	462	39	47	93	137	98	27	16	5
Verkehr und Nachrichtenübermittlung	286	/	13	52	97	85	21	11	/
Zusammen	748	44	61	144	234	184	48	27	8
Sonstige Dienstleistungen									
Kredit- und Versicherungsgewerbe	59	/	/	15	17	15	/	/	/
Grundstückswesen, Vermietung, wirt- schaftliche Dienstleistungen	270	6	21	58	74	68	24	15	/
Öffentliche Verwaltung u.ä.	309	12	62	55	66	74	24	15	/
Öffentliche und private Dienstleistungen (ohne öffentliche Verwaltung)	447	18	40	80	121	109	40	33	6
Zusammen	1 086	37	127	207	278	267	93	66	11
Zusammen	3 316	169	306	624	955	852	238	143	29
Weiblich									
Land- und Forstwirtschaft; Fischerei	60	/	/	8	20	19	5	/	/
Produzierendes Gewerbe									
Bergbau und Verarbeitendes Gewerbe	306	11	24	49	92	93	26	9	/
Energie- und Wasserversorgung	16	/	/	/	5	6	/	/	-
Baugewerbe	70	/	/	11	24	21	5	/	/
Zusammen	392	13	30	62	122	120	32	10	/
Handel, Gastgewerbe und Verkehr									
Handel und Gastgewerbe	614	38	71	121	184	148	36	12	/
Verkehr und Nachrichtenübermittlung	115	/	9	21	39	36	/	/	/
Zusammen	729	41	80	142	223	184	41	14	/

1) Klassifikation der Wirtschaftszweige, Ausgabe 2003 (WZ 2003), Tiefengliederung für den Mikrozensus (siehe Band 1).

3 Erwerbstätige**3.5 Erwerbstätige im März 2004 nach Wirtschaftsunterbereichen und Altersgruppen**

1 000

Wirtschaftsunterbereich ¹⁾	Erwerbs- tätige ins- gesamt	Davon im Alter von ... bis unter ... Jahren							
		15 - 20	20 - 25	25 - 35	35 - 45	45 - 55	55 - 60	60 - 65	65 und mehr

noch Weiblich									
Sonstige Dienstleistungen									
Kredit- und Versicherungsgewerbe	85	/	6	21	26	24	/	/	-
Grundstückswesen, Vermietung, wirtschaftliche Dienstleistungen	263	9	23	63	75	69	17	7	/
Öffentliche Verwaltung u.ä.	309	6	17	51	91	105	27	11	/
Öffentliche und private Dienstleistungen (ohne öffentliche Verwaltung)	1 067	46	87	187	315	302	90	35	/
Zusammen	1 725	61	132	323	507	500	139	54	8
Zusammen	2 905	119	244	535	872	823	217	80	15

Insgesamt									
Land- und Forstwirtschaft; Fischerei	183	10	12	25	54	57	16	7	/
Produzierendes Gewerbe									
Bergbau und Verarbeitendes Gewerbe	1 036	60	84	176	302	290	79	38	7
Energie- und Wasserversorgung	59	/	/	8	19	20	/	/	-
Baugewerbe	655	33	50	134	209	175	35	15	/
Zusammen	1 750	95	138	317	531	484	118	55	11
Handel, Gastgewerbe und Verkehr									
Handel und Gastgewerbe	1 077	77	118	214	322	246	63	28	9
Verkehr und Nachrichtenübermittlung	401	8	22	73	136	121	26	12	/
Zusammen	1 478	85	140	286	457	368	89	40	12
Sonstige Dienstleistungen									
Kredit- und Versicherungsgewerbe	144	/	11	36	43	39	10	/	/
Grundstückswesen, Vermietung, wirtschaftliche Dienstleistungen	534	14	43	121	149	137	40	22	7
Öffentliche Verwaltung u.ä.	618	19	79	106	157	179	52	26	/
Öffentliche und private Dienstleistungen (ohne öffentliche Verwaltung)	1 515	64	127	267	437	411	130	68	11
Zusammen	2 811	98	260	530	785	766	232	120	19
Insgesamt	6 221	288	550	1 159	1 827	1 675	455	223	44

1) Klassifikation der Wirtschaftszweige, Ausgabe 2003 (WZ 2003), Tiefengliederung für den Mikrozensus (siehe Band 1).

3 Erwerbstätige

3.5 Erwerbstätige im März 2004 nach Wirtschaftsunterbereichen und Altersgruppen

Wirtschaftsunterbereich ¹⁾	Erwerbs- tätige ins- gesamt	Davon im Alter von . . . bis unter . . . Jahren							
		15 - 20	20 - 25	25 - 35	35 - 45	45 - 55	55 - 60	60 - 65	65 und mehr
	1 000	% (Anteil an Spalte 1)							
M ä n n l i c h									
Land- und Forstwirtschaft; Fischerei	123	5,6	7,3	13,9	27,4	30,5	9,0	4,5	/
Produzierendes Gewerbe									
Bergbau und Verarbeitendes Gewerbe	730	6,7	8,2	17,3	28,8	27,1	7,2	4,0	/
Energie- und Wasserversorgung	43	/	/	14,5	31,1	31,9	/	/	-
Baugewerbe	585	5,2	7,9	21,0	31,7	26,2	5,2	2,3	/
Zusammen	1 358	6,0	8,0	18,8	30,1	26,8	6,4	3,3	0,6
Handel, Gastgewerbe und Verkehr									
Handel und Gastgewerbe	462	8,4	10,2	20,1	29,7	21,2	5,7	3,5	1,1
Verkehr und Nachrichtenübermittlung	286	/	4,6	18,0	33,8	29,9	7,4	3,7	/
Zusammen	748	5,8	8,1	19,3	31,2	24,5	6,4	3,6	1,0
Sonstige Dienstleistungen									
Kredit- und Versicherungsgewerbe	59	/	/	24,9	28,7	25,9	/	/	/
Grundstückswesen, Vermietung, wirt- schaftliche Dienstleistungen	270	2,1	7,6	21,5	27,4	25,3	8,8	5,7	/
Öffentliche Verwaltung u.ä.	309	4,0	20,2	17,6	21,4	23,8	7,9	5,0	/
Öffentliche und private Dienstleistungen (ohne öffentliche Verwaltung)	447	4,1	9,0	17,8	27,1	24,5	8,8	7,4	1,4
Zusammen	1 086	3,4	11,7	19,1	25,6	24,6	8,5	6,1	1,1
Zusammen	3 316	5,1	9,2	18,8	28,8	25,7	7,2	4,3	0,9
W e i b l i c h									
Land- und Forstwirtschaft; Fischerei	60	/	/	12,6	33,3	32,5	9,0	/	/
Produzierendes Gewerbe									
Bergbau und Verarbeitendes Gewerbe	306	3,5	8,0	16,1	30,1	30,3	8,4	2,9	/
Energie- und Wasserversorgung	16	/	/	/	35,3	36,8	/	/	-
Baugewerbe	70	/	/	16,4	34,2	30,8	7,2	/	/
Zusammen	392	3,4	7,6	15,9	31,1	30,7	8,1	2,7	/
Handel, Gastgewerbe und Verkehr									
Handel und Gastgewerbe	614	6,2	11,5	19,6	30,0	24,1	5,9	2,0	/
Verkehr und Nachrichtenübermittlung	115	/	7,8	18,3	34,0	31,3	/	/	/
Zusammen	729	5,7	10,9	19,4	30,6	25,2	5,7	1,9	/

1) Klassifikation der Wirtschaftszweige, Ausgabe 2003 (WZ 2003), Tiefengliederung für den Mikrozensus (siehe Band 1).

3 Erwerbstätige

3.5 Erwerbstätige im März 2004 nach Wirtschaftsunterbereichen und Altersgruppen

Wirtschaftsunterbereich ¹⁾	Erwerbs- tätige ins- gesamt	Davon im Alter von . . . bis unter . . . Jahren							
		15 - 20	20 - 25	25 - 35	35 - 45	45 - 55	55 - 60	60 - 65	65 und mehr
	1 000	% (Anteil an Spalte 1)							

noch Weiblich

Sonstige Dienstleistungen									
Kredit- und Versicherungsgewerbe	85	/	7,4	25,3	31,1	28,4	/	/	-
Grundstückswesen, Vermietung, wirtschaftliche Dienstleistungen	263	3,2	8,6	24,0	28,3	26,0	6,3	2,7	/
Öffentliche Verwaltung u.ä.	309	2,1	5,5	16,6	29,4	34,0	8,8	3,4	/
Öffentliche und private Dienstleistungen (ohne öffentliche Verwaltung)	1 067	4,3	8,1	17,5	29,6	28,3	8,5	3,3	/
Zusammen	1 725	3,6	7,7	18,7	29,4	29,0	8,1	3,1	0,5
Zusammen	2 905	4,1	8,4	18,4	30,0	28,3	7,5	2,7	0,5

Insgesamt

Land- und Forstwirtschaft; Fischerei	183	5,4	6,3	13,5	29,3	31,2	9,0	4,0	/
Produzierendes Gewerbe									
Bergbau und Verarbeitendes Gewerbe	1 036	5,8	8,1	16,9	29,2	28,0	7,6	3,7	0,7
Energie- und Wasserversorgung	59	/	/	13,2	32,2	33,2	/	/	-
Baugewerbe	655	5,0	7,7	20,5	32,0	26,6	5,4	2,3	/
Zusammen	1 750	5,4	7,9	18,1	30,3	27,7	6,8	3,1	0,6
Handel, Gastgewerbe und Verkehr									
Handel und Gastgewerbe	1 077	7,2	11,0	19,8	29,9	22,9	5,8	2,6	0,8
Verkehr und Nachrichtenübermittlung	401	2,0	5,5	18,1	33,8	30,3	6,5	3,0	/
Zusammen	1 478	5,8	9,5	19,4	30,9	24,9	6,0	2,7	0,8
Sonstige Dienstleistungen									
Kredit- und Versicherungsgewerbe	144	/	7,3	25,1	30,1	27,4	6,7	/	/
Grundstückswesen, Vermietung, wirtschaftliche Dienstleistungen	534	2,7	8,1	22,7	27,9	25,6	7,6	4,2	1,2
Öffentliche Verwaltung u.ä.	618	3,0	12,8	17,1	25,4	28,9	8,4	4,2	/
Öffentliche und private Dienstleistungen (ohne öffentliche Verwaltung)	1 515	4,2	8,4	17,6	28,8	27,2	8,6	4,5	0,7
Zusammen	2 811	3,5	9,2	18,9	27,9	27,3	8,2	4,3	0,7
Insgesamt	6 221	4,6	8,8	18,6	29,4	26,9	7,3	3,6	0,7

1) Klassifikation der Wirtschaftszweige, Ausgabe 2003 (WZ 2003), Tiefengliederung für den Mikrozensus (siehe Band 1).

3 Erwerbstätige

3.6 Erwerbstätige im März 2004 nach Wirtschaftsbereichen ^{*)}, Stellung im Beruf und Gemeindegrößenklassen

1 000

Stellung im Beruf	Erwerbs- tätige ins- gesamt	Davon in Gemeinden mit ... bis unter ... Einwohnern						
		unter 2 000	2 000 - 5 000	5 000 - 10 000	10 000 - 20 000	20 000 - 50 000	50 000 - 100 000	100 000 und mehr
M ä n n l i c h								
Land- und Forstwirtschaft; Fischerei								
Selbstständige	16	5	/	/	/	/	/	/
Mithelfende Familienangehörige	/	/	-	-	/	-	-	-
Beamte	/	/	/	/	-	/	-	-
Angestellte ¹⁾	18	7	/	/	/	/	/	/
Arbeiter ²⁾	88	28	23	10	10	8	/	7
Zusammen	123	42	31	15	13	10	/	10
Produzierendes Gewerbe								
Selbstständige	134	22	23	17	20	19	6	27
Mithelfende Familienangehörige	/	/	/	/	/	/	-	/
Beamte	/	/	-	/	-	-	-	/
Angestellte ¹⁾	281	38	33	30	34	48	14	83
Arbeiter ²⁾	940	166	174	123	128	159	37	152
Zusammen	1 358	227	231	171	182	227	57	263
Handel, Gastgewerbe und Verkehr								
Selbstständige	123	20	19	14	14	18	5	32
Mithelfende Familienangehörige	/	/	/	/	/	/	-	/
Beamte	/	-	-	/	/	/	-	/
Angestellte ¹⁾	243	32	25	25	28	38	14	81
Arbeiter ²⁾	379	55	58	43	50	61	18	93
Zusammen	748	109	103	83	93	117	37	208
Sonstige Dienstleistungen								
Selbstständige	155	16	17	13	18	25	7	59
Mithelfende Familienangehörige	/	/	/	/	/	/	-	/
Beamte	202	28	25	21	27	35	11	54
Angestellte ¹⁾	489	51	47	43	54	75	26	194
Arbeiter ²⁾	238	29	35	25	32	39	13	64
Zusammen	1 086	124	125	103	130	176	56	371
Zusammen								
Selbstständige	427	64	62	47	52	63	19	119
Mithelfende Familienangehörige	8	/	/	/	/	/	-	/
Beamte	204	29	25	22	27	36	11	54
Angestellte ¹⁾	1 032	129	109	100	117	162	54	360
Arbeiter ²⁾	1 645	279	291	201	220	267	69	317
Zusammen	3 316	502	490	371	418	529	153	852

*) Klassifikation der Wirtschaftszweige, Ausgabe 2003 (WZ 2003), Tiefengliederung für den Mikrozensus (siehe Band 1).

1) Einschl. Auszubildende in anerkannten kaufmännischen und technischen Ausbildungsberufen.

2) Einschl. Auszubildende in anerkannten gewerblichen Ausbildungsberufen.

3 Erwerbstätige

3.6 Erwerbstätige im März 2004 nach Wirtschaftsbereichen ^{*)}, Stellung im Beruf und Gemeindegrößenklassen

1 000

Stellung im Beruf	Erwerbs- tätige ins- gesamt	Davon in Gemeinden mit ... bis unter ... Einwohnern						
		unter 2 000	2 000 - 5 000	5 000 - 10 000	10 000 - 20 000	20 000 - 50 000	50 000 - 100 000	100 000 und mehr

Weiblich

Land- und Forstwirtschaft; Fischerei

Selbstständige	/	/	/	/	/	/	-	/
Mithelfende Familienangehörige	/	/	/	/	/	/	-	-
Beamtinnen	/	/	-	/	-	/	-	-
Angestellte ¹⁾	16	/	/	/	/	/	/	/
Arbeiterinnen ²⁾	36	11	10	/	/	/	/	/
Zusammen	60	18	16	6	7	6	/	6

Produzierendes Gewerbe

Selbstständige	13	/	/	/	/	/	/	/
Mithelfende Familienangehörige	5	/	/	/	/	/	/	/
Beamtinnen	/	/	-	-	-	-	-	-
Angestellte ¹⁾	201	29	30	22	23	34	7	55
Arbeiterinnen ²⁾	172	26	40	27	23	30	5	22
Zusammen	392	58	71	51	48	66	14	83

Handel, Gastgewerbe und Verkehr

Selbstständige	61	7	10	9	8	9	/	15
Mithelfende Familienangehörige	10	/	/	/	/	/	/	/
Beamtinnen	/	-	-	-	/	/	/	/
Angestellte ¹⁾	420	63	51	46	54	68	20	117
Arbeiterinnen ²⁾	237	28	40	31	30	36	13	59
Zusammen	729	101	103	87	93	115	36	193

Sonstige Dienstleistungen

Selbstständige	116	15	13	11	13	18	5	41
Mithelfende Familienangehörige	/	/	/	/	/	/	/	/
Beamtinnen	105	11	11	10	15	17	6	35
Angestellte ¹⁾	1 258	163	158	125	153	204	69	387
Arbeiterinnen ²⁾	241	31	35	26	32	42	15	60
Zusammen	1 725	221	218	172	213	281	95	524

Zusammen

Selbstständige	195	26	26	22	23	28	9	61
Mithelfende Familienangehörige	22	/	/	/	/	/	/	/
Beamtinnen	106	12	11	10	15	18	6	35
Angestellte ¹⁾	1 896	260	244	195	232	307	97	561
Arbeiterinnen ²⁾	686	95	123	87	88	112	35	145
Zusammen	2 905	397	408	317	361	469	147	806

*) Klassifikation der Wirtschaftszweige, Ausgabe 2003 (WZ 2003), Tiefengliederung für den Mikrozensus (siehe Band 1).

1) Einschl. Auszubildende in anerkannten kaufmännischen und technischen Ausbildungsberufen.

2) Einschl. Auszubildende in anerkannten gewerblichen Ausbildungsberufen.

3 Erwerbstätige

3.6 Erwerbstätige im März 2004 nach Wirtschaftsbereichen ^{*)}, Stellung im Beruf und Gemeindegrößenklassen

1 000

Stellung im Beruf	Erwerbs- tätige ins- gesamt	Davon in Gemeinden mit ... bis unter ... Einwohnern						
		unter 2 000	2 000 - 5 000	5 000 - 10 000	10 000 - 20 000	20 000 - 50 000	50 000 - 100 000	100 000 und mehr
I n s g e s a m t								
Land- und Forstwirtschaft; Fischerei								
Selbstständige	20	7	/	/	/	/	/	/
Mithelfende Familienangehörige	/	/	/	/	/	/	-	-
Beamte/Beamtinnen	/	/	/	/	-	/	-	-
Angestellte ¹⁾	34	12	8	/	/	/	/	/
Arbeiter/-innen ²⁾	125	39	33	13	14	12	/	11
Zusammen	183	59	47	21	20	16	/	15
Produzierendes Gewerbe								
Selbstständige	147	24	24	19	21	21	6	31
Mithelfende Familienangehörige	7	/	/	/	/	/	/	/
Beamte/Beamtinnen	/	/	-	/	-	-	-	/
Angestellte ¹⁾	482	67	63	53	57	82	22	138
Arbeiter/-innen ²⁾	1 113	193	214	150	151	188	43	175
Zusammen	1 750	285	302	223	230	293	71	346
Handel, Gastgewerbe und Verkehr								
Selbstständige	184	28	29	23	22	26	8	47
Mithelfende Familienangehörige	14	/	/	/	/	/	/	/
Beamte/Beamtinnen	/	-	-	/	/	/	/	/
Angestellte ¹⁾	663	95	76	72	82	105	34	199
Arbeiter/-innen ²⁾	615	83	98	74	80	97	31	152
Zusammen	1 478	210	206	170	186	232	73	401
Sonstige Dienstleistungen								
Selbstständige	271	31	30	24	31	43	12	99
Mithelfende Familienangehörige	7	/	/	/	/	/	/	/
Beamte/Beamtinnen	307	40	36	31	42	52	17	89
Angestellte ¹⁾	1 748	214	205	167	206	279	95	581
Arbeiter/-innen ²⁾	479	60	70	51	64	82	27	124
Zusammen	2 811	345	343	275	343	457	152	896
Insgesamt								
Selbstständige	622	90	88	69	76	91	27	180
Mithelfende Familienangehörige	30	6	6	/	/	5	/	6
Beamte/Beamtinnen	311	40	36	32	43	53	17	89
Angestellte ¹⁾	2 927	389	353	296	349	469	151	920
Arbeiter/-innen ²⁾	2 331	374	415	288	309	379	104	462
Insgesamt	6 221	900	898	689	780	998	300	1 657

*) Klassifikation der Wirtschaftszweige, Ausgabe 2003 (WZ 2003), Tiefengliederung für den Mikrozensus (siehe Band 1).

1) Einschl. Auszubildende in anerkannten kaufmännischen und technischen Ausbildungsberufen.

2) Einschl. Auszubildende in anerkannten gewerblichen Ausbildungsberufen.

3 Erwerbstätige**3.8 Erwerbstätige im März 2004 nach normalerweise geleisteter Wochenarbeitszeit, Stellung im Beruf, Altersgruppen, Familienstand, Wirtschaftsbereichen und monatlichem Nettoeinkommen**

1 000

Gegenstand der Nachweisung	Erwerbs- tätige ins- gesamt	Mit Angabe des Ein- kom- mens zusam- men	Davon mit einem monatlichen Nettoeinkommen von ... bis unter ... EUR									Ohne Angabe des Einkom- mens ¹⁾
			unter 300	300 - 500	500 - 700	700 - 900	900 - 1 100	1 100 - 1 300	1 300 - 1 500	1 500 - 2 000	2 000 und mehr	
Männlich												
unter 21 Stunden												
Stellung im Beruf												
Selbstständige in der Land- und Forstwirtschaft; Fischerei	/	/	-	/	-	-	-	-	-	-	-	/
Selbstständige außerhalb der Land- und Forstwirtschaft; Fischerei	17	16	/	/	/	/	/	/	/	/	/	/
Mithelfende Familienangehörige	/	/	/	/	/	/	/	/	/	/	-	/
Beamte	/	/	-	-	-	-	/	-	/	/	/	/
Angestellte	49	48	/	7	9	9	8	/	/	/	/	/
Arbeiter	88	87	11	17	23	18	8	6	/	/	/	/
Auszubildende in anerkannten kaufmännischen und technischen Ausbildungsberufen	X	X	X	X	X	X	X	X	X	X	X	X
Auszubildende in anerkannten gewerblichen Ausbildungsberufen	X	X	X	X	X	X	X	X	X	X	X	X
Zusammen	160	157	16	27	35	29	19	12	8	7	/	/
Alter von ... bis unter ... Jahren												
15 - 25	23	23	9	6	6	/	/	/	/	-	-	/
25 - 45	60	59	/	13	18	11	8	/	/	/	/	/
45 - 65	59	57	/	8	11	14	8	6	/	/	/	/
65 und mehr	17	17	-	/	/	/	/	/	/	/	/	/
Familienstand												
Ledig	69	68	11	15	21	10	8	/	/	/	/	/
Verheiratet	75	73	/	9	10	15	11	10	6	5	/	/
Verwitwet	/	/	-	/	/	/	/	/	/	/	-	-
Geschieden	14	13	/	/	/	/	/	/	/	/	/	/
Wirtschaftsbereich ²⁾												
Land- u. Forstwirtschaft; Fischerei	/	/	/	/	/	/	/	/	/	/	-	/
Produzierendes Gewerbe	40	39	/	6	9	8	5	/	/	/	/	/
Handel, Gastgewerbe und Verkehr	45	44	5	9	13	8	/	/	/	/	/	/
Sonstige Dienstleistungen	71	70	7	11	13	13	10	/	/	/	/	/

1) Einschl. der selbstständigen Landwirte in der Haupttätigkeit und der Erwerbstätigen ohne Einkommen.

2) Klassifikation der Wirtschaftszweige, Ausgabe 2003 (WZ 2003), Tiefengliederung für den Mikrozensus (siehe Band 1).

3 Erwerbstätige**3.8 Erwerbstätige im März 2004 nach normalerweise geleisteter Wochenarbeitszeit, Stellung im Beruf, Altersgruppen, Familienstand, Wirtschaftsbereichen und monatlichem Nettoeinkommen**

1 000

Gegenstand der Nachweisung	Erwerbs- tätige ins- gesamt	Mit Angabe des Ein- kom- mens zusam- men	Davon mit einem monatlichen Nettoeinkommen von ... bis unter ... EUR									Ohne Angabe des Einkom- mens ¹⁾
			unter 300	300 - 500	500 - 700	700 - 900	900 - 1 100	1 100 - 1 300	1 300 - 1 500	1 500 - 2 000	2 000 und mehr	
noch M ä n n l i c h												
21 bis 39 Stunden												
Stellung im Beruf												
Selbstständige in der Land- und Forstwirtschaft; Fischerei	/	/	-	-	-	/	-	-	-	-	-	/
Selbstständige außerhalb der Land- und Forstwirtschaft; Fischerei	17	17	/	/	/	/	/	/	/	/	/	/
Mithelfende Familienangehörige	/	/	/	/	-	-	-	-	-	-	/	/
Beamte	29	28	/	/	/	/	/	/	/	8	15	/
Angestellte	224	220	/	/	6	10	19	30	32	63	56	/
Arbeiter	288	279	6	5	15	32	52	65	47	45	12	9
Auszubildende in anerkannten kaufmännischen und technischen Ausbildungsberufen	16	15	/	6	5	/	-	/	/	-	-	/
Auszubildende in anerkannten gewerblichen Ausbildungsberufen	25	25	9	9	5	/	/	-	/	-	-	/
Zusammen	599	584	19	25	34	47	74	99	83	117	86	15
Alter von ... bis unter ... Jahren												
15 - 25	79	77	14	19	15	7	8	6	/	/	/	/
25 - 45	289	282	/	/	12	22	36	53	46	64	43	7
45 - 65	228	221	/	/	7	18	30	40	32	50	42	6
65 und mehr	/	/	-	-	-	/	/	/	/	/	/	/
Familienstand												
Ledig	229	221	17	23	24	24	32	35	25	30	12	8
Verheiratet	321	314	/	/	8	18	36	54	50	78	67	7
Verwitwet	/	/	-	-	/	/	/	/	/	/	/	-
Geschieden	44	44	/	/	/	/	7	10	7	8	5	/
Wirtschaftsbereich ²⁾												
Land- u. Forstwirtschaft; Fischerei	10	10	/	/	/	/	/	/	/	/	/	/
Produzierendes Gewerbe	249	242	7	9	10	16	35	48	37	49	31	6
Handel, Gastgewerbe und Verkehr	132	130	/	7	8	8	17	26	23	27	11	/
Sonstige Dienstleistungen	208	201	8	9	15	20	20	24	22	41	43	7

1) Einschl. der selbstständigen Landwirte in der Haupttätigkeit und der Erwerbstätigen ohne Einkommen.

2) Klassifikation der Wirtschaftszweige, Ausgabe 2003 (WZ 2003), Tiefengliederung für den Mikrozensus (siehe Band 1).

3 Erwerbstätige**3.8 Erwerbstätige im März 2004 nach normalerweise geleisteter Wochenarbeitszeit, Stellung im Beruf, Altersgruppen, Familienstand, Wirtschaftsbereichen und monatlichem Nettoeinkommen**

1 000

Gegenstand der Nachweisung	Erwerbs- tätige ins- gesamt	Mit Angabe des Ein- kom- mens zusam- men	Davon mit einem monatlichen Nettoeinkommen von ... bis unter ... EUR									Ohne Angabe des Einkom- mens ¹⁾
			unter 300	300 - 500	500 - 700	700 - 900	900 - 1 100	1 100 - 1 300	1 300 - 1 500	1 500 - 2 000	2 000 und mehr	
noch M ä n n l i c h												
40 und mehr Stunden												
Stellung im Beruf												
Selbstständige in der Land- und Forstwirtschaft; Fischerei	15	/	/	/	/	/	/	/	/	/	/	10
Selbstständige außerhalb der Land- und Forstwirtschaft; Fischerei	377	354	17	17	23	29	51	38	35	53	91	23
Mithelfende Familienangehörige	/	/	/	/	/	/	/	/	/	/	-	/
Beamte	174	169	9	16	/	/	7	13	13	40	64	5
Angestellte	694	676	/	10	12	35	80	107	96	165	168	17
Arbeiter	1 127	1 098	6	12	39	158	346	277	135	100	27	28
Auszubildende in anerkannten kaufmännischen und technischen Ausbildungsberufen	50	48	17	18	9	/	/	/	-	/	-	/
Auszubildende in anerkannten gewerblichen Ausbildungsberufen	118	115	51	45	13	/	/	/	/	/	/	/
Zusammen	2 556	2 467	104	118	101	232	487	436	280	358	351	89
Alter von ... bis unter ... Jahren												
15 - 25	372	360	83	90	40	39	49	32	16	7	/	12
25 - 45	1 229	1 187	11	17	33	101	257	241	152	198	178	42
45 - 65	947	912	10	11	27	92	181	162	111	152	166	35
65 und mehr	9	8	/	/	/	/	/	/	/	/	/	/
Familienstand												
Ledig	970	939	90	100	61	105	196	151	87	94	56	31
Verheiratet	1 404	1 353	13	16	34	108	256	250	172	234	269	52
Verwitwet	16	15	/	-	/	/	/	/	/	/	/	/
Geschieden	166	160	/	/	5	17	32	32	20	27	24	6
Wirtschaftsbereich ²⁾												
Land- u. Forstwirtschaft; Fischerei	109	96	/	5	7	22	28	12	8	6	/	12
Produzierendes Gewerbe	1 069	1 034	42	42	39	96	246	212	125	130	103	35
Handel, Gastgewerbe und Verkehr	571	554	25	28	26	67	120	109	63	68	48	17
Sonstige Dienstleistungen	808	783	33	42	30	47	93	104	84	155	195	25

1) Einschl. der selbstständigen Landwirte in der Haupttätigkeit und der Erwerbstätigen ohne Einkommen.

2) Klassifikation der Wirtschaftszweige, Ausgabe 2003 (WZ 2003), Tiefengliederung für den Mikrozensus (siehe Band 1).

3 Erwerbstätige**3.8 Erwerbstätige im März 2004 nach normalerweise geleisteter Wochenarbeitszeit, Stellung im Beruf, Altersgruppen, Familienstand, Wirtschaftsbereichen und monatlichem Nettoeinkommen**

1 000

Gegenstand der Nachweisung	Erwerbs- tätige ins- gesamt	Mit Angabe des Ein- kom- mens zusam- men	Davon mit einem monatlichen Nettoeinkommen von ... bis unter ... EUR									Ohne Angabe des Einkom- mens ¹⁾
			unter 300	300 - 500	500 - 700	700 - 900	900 - 1 100	1 100 - 1 300	1 300 - 1 500	1 500 - 2 000	2 000 und mehr	
noch M ä n n l i c h												
Zusammen												
Stellung im Beruf												
Selbstständige in der Land- und Forstwirtschaft; Fischerei	16	/	/	/	/	/	/	/	/	/	/	11
Selbstständige außerhalb der Land- und Forstwirtschaft; Fischerei	412	387	18	20	28	34	55	41	38	56	95	24
Mithelfende Familienangehörige	8	7	/	/	/	/	/	/	/	/	/	/
Beamte	204	198	10	16	/	/	8	15	16	47	79	6
Angestellte	967	945	8	19	27	53	108	141	132	231	226	22
Arbeiter	1 502	1 464	23	34	76	208	406	348	184	146	40	38
Auszubildende in anerkannten kaufmännischen und technischen Ausbildungsberufen	65	63	19	24	14	/	/	/	/	/	-	/
Auszubildende in anerkannten gewerblichen Ausbildungsberufen	143	139	59	54	19	/	/	/	/	/	/	/
Zusammen	3 316	3 208	139	170	169	309	581	547	371	482	441	108
Alter von ... bis unter ... Jahren												
15 - 25	475	460	106	115	61	48	58	37	21	10	/	14
25 - 45	1 579	1 529	19	34	63	134	300	296	198	262	221	50
45 - 65	1 233	1 191	14	21	45	124	218	208	147	205	210	42
65 und mehr	29	28	/	/	/	/	/	6	/	/	/	/
Familienstand												
Ledig	1 268	1 228	118	137	105	139	236	187	113	124	68	40
Verheiratet	1 801	1 741	19	28	52	141	302	314	227	317	340	60
Verwitwet	22	22	/	/	/	/	/	/	/	/	/	/
Geschieden	224	217	/	5	11	26	40	42	27	35	30	7
Wirtschaftsbereich ²⁾												
Land- u. Forstwirtschaft; Fischerei	123	110	5	7	8	26	31	14	9	6	/	13
Produzierendes Gewerbe	1 358	1 315	53	57	57	119	287	264	164	180	135	43
Handel, Gastgewerbe und Verkehr	748	729	34	45	46	83	140	137	87	96	60	20
Sonstige Dienstleistungen	1 086	1 054	47	62	57	80	123	132	111	199	241	32

1) Einschl. der selbstständigen Landwirte in der Haupttätigkeit und der Erwerbstätigen ohne Einkommen.

2) Klassifikation der Wirtschaftszweige, Ausgabe 2003 (WZ 2003), Tiefengliederung für den Mikrozensus (siehe Band 1).

3 Erwerbstätige**3.8 Erwerbstätige im März 2004 nach normalerweise geleisteter Wochenarbeitszeit, Stellung im Beruf, Altersgruppen, Familienstand, Wirtschaftsbereichen und monatlichem Nettoeinkommen**

1 000

Gegenstand der Nachweisung	Erwerbs- tätige ins- gesamt	Mit Angabe des Ein- kom- mens zusam- men	Davon mit einem monatlichen Nettoeinkommen von ... bis unter ... EUR									Ohne Angabe des Einkom- mens ¹⁾
			unter 300	300 - 500	500 - 700	700 - 900	900 - 1 100	1 100 - 1 300	1 300 - 1 500	1 500 - 2 000	2 000 und mehr	
Weiblich												
unter 21 Stunden												
Stellung im Beruf												
Selbstständige in der Land- und Forstwirtschaft; Fischerei	/	/	/	-	-	-	-	-	-	-	-	-
Selbstständige außerhalb der Land- und Forstwirtschaft; Fischerei	20	20	/	/	/	/	/	/	/	/	/	/
Mithelfende Familienangehörige	10	9	/	/	/	/	/	/	/	/	/	/
Beamtinnen	6	5	-	/	/	/	/	/	/	/	/	/
Angestellte	188	183	15	35	40	37	23	16	7	7	/	/
Arbeiterinnen	151	148	30	40	38	22	12	/	/	/	/	/
Auszubildende in anerkannten kaufmännischen und technischen Ausbildungsberufen	X	X	X	X	X	X	X	X	X	X	X	X
Auszubildende in anerkannten gewerblichen Ausbildungsberufen	X	X	X	X	X	X	X	X	X	X	X	X
Zusammen	375	366	50	82	85	62	39	22	10	11	/	9
Alter von ... bis unter ... Jahren												
15 - 25	37	36	13	10	8	/	/	/	/	-	/	/
25 - 45	178	173	14	40	41	34	21	10	5	5	/	5
45 - 65	149	146	24	32	34	21	15	10	/	5	/	/
65 und mehr	11	11	/	/	/	/	/	/	/	/	-	-
Familienstand												
Ledig	97	95	16	19	23	19	9	/	/	/	/	/
Verheiratet	226	220	33	58	48	33	20	12	6	6	/	6
Verwitwet	15	14	-	/	/	/	/	/	/	/	/	/
Geschieden	38	37	/	/	12	8	6	/	/	/	-	/
Wirtschaftsbereich ²⁾												
Land- u. Forstwirtschaft; Fischerei	7	7	/	/	/	/	/	/	/	/	-	-
Produzierendes Gewerbe	35	33	6	8	8	5	/	/	/	/	/	/
Handel, Gastgewerbe und Verkehr	136	132	20	31	36	23	13	/	/	/	/	/
Sonstige Dienstleistungen	198	194	23	41	40	33	22	15	8	8	/	/

1) Einschl. der selbstständigen Landwirte in der Haupttätigkeit und der Erwerbstätigen ohne Einkommen.

2) Klassifikation der Wirtschaftszweige, Ausgabe 2003 (WZ 2003), Tiefengliederung für den Mikrozensus (siehe Band 1).

3 Erwerbstätige**3.8 Erwerbstätige im März 2004 nach normalerweise geleisteter Wochenarbeitszeit, Stellung im Beruf, Altersgruppen, Familienstand, Wirtschaftsbereichen und monatlichem Nettoeinkommen**

1 000

Gegenstand der Nachweisung	Erwerbs- tätige ins- gesamt	Mit Angabe des Ein- kom- mens zusam- men	Davon mit einem monatlichen Nettoeinkommen von ... bis unter ... EUR									Ohne Angabe des Einkom- mens ¹⁾
			unter 300	300 - 500	500 - 700	700 - 900	900 - 1 100	1 100 - 1 300	1 300 - 1 500	1 500 - 2 000	2 000 und mehr	
noch Weiblich												
21 bis 39 Stunden												
Stellung im Beruf												
Selbstständige in der Land- und Forstwirtschaft; Fischerei	/	/	/	-	/	-	-	-	-	-	-	/
Selbstständige außerhalb der Land- und Forstwirtschaft; Fischerei	18	17	/	/	/	/	/	/	/	/	/	/
Mithelfende Familienangehörige	/	/	/	/	/	/	/	/	-	/	/	/
Beamtinnen	35	34	/	/	/	/	/	/	/	11	15	/
Angestellte	721	707	6	25	63	96	131	131	93	122	40	14
Arbeiterinnen	204	200	5	29	51	46	32	18	11	7	/	/
Auszubildende in anerkannten kaufmännischen und technischen Ausbildungsberufen	22	22	/	7	8	/	/	-	-	-	-	/
Auszubildende in anerkannten gewerblichen Ausbildungsberufen	12	12	5	/	/	/	/	-	-	/	-	/
Zusammen	1 017	995	22	67	129	148	168	152	109	142	58	21
Alter von ... bis unter ... Jahren												
15 - 25	87	84	12	14	18	15	14	6	/	/	/	/
25 - 45	527	517	7	28	60	70	91	83	63	82	32	9
45 - 65	402	392	/	25	51	62	63	63	42	58	25	10
65 und mehr	/	/	-	-	/	/	/	/	/	/	/	-
Familienstand												
Ledig	258	254	15	20	35	39	46	36	25	29	9	/
Verheiratet	639	623	7	45	85	95	102	92	68	89	41	16
Verwitwet	24	24	-	/	/	/	/	5	/	5	/	/
Geschieden	95	94	/	/	7	12	16	19	13	19	6	/
Wirtschaftsbereich ²⁾												
Land- u. Forstwirtschaft; Fischerei	11	11	/	/	/	/	/	/	/	/	-	/
Produzierendes Gewerbe	108	106	/	8	14	15	15	17	12	15	5	/
Handel, Gastgewerbe und Verkehr	256	251	5	23	43	48	49	34	24	20	5	6
Sonstige Dienstleistungen	641	628	14	34	69	82	101	100	73	106	48	13

1) Einschl. der selbstständigen Landwirte in der Haupttätigkeit und der Erwerbstätigen ohne Einkommen.

2) Klassifikation der Wirtschaftszweige, Ausgabe 2003 (WZ 2003), Tiefengliederung für den Mikrozensus (siehe Band 1).

3 Erwerbstätige**3.8 Erwerbstätige im März 2004 nach normalerweise geleisteter Wochenarbeitszeit, Stellung im Beruf, Altersgruppen, Familienstand, Wirtschaftsbereichen und monatlichem Nettoeinkommen**

1 000

Gegenstand der Nachweisung	Erwerbs- tätige ins- gesamt	Mit Angabe des Ein- kom- mens zusam- men	Davon mit einem monatlichen Nettoeinkommen von ... bis unter ... EUR									Ohne Angabe des Einkom- mens ¹⁾
			unter 300	300 - 500	500 - 700	700 - 900	900 - 1 100	1 100 - 1 300	1 300 - 1 500	1 500 - 2 000	2 000 und mehr	
noch Weiblich												
40 und mehr Stunden												
Stellung im Beruf												
Selbstständige in der Land- und Forstwirtschaft; Fischerei	/	/	-	/	/	/	/	-	-	-	-	/
Selbstständige außerhalb der Land- und Forstwirtschaft; Fischerei	151	145	7	11	14	17	20	13	12	20	31	7
Mithelfende Familienangehörige	9	7	/	/	/	/	/	/	/	/	/	/
Beamtinnen	66	64	/	/	/	/	/	/	/	20	31	/
Angestellte	884	859	7	19	41	96	159	184	141	153	59	25
Arbeiterinnen	263	255	/	14	36	80	62	39	13	6	/	7
Auszubildende in anerkannten kaufmännischen und technischen Ausbildungsberufen	80	77	22	31	16	/	/	/	/	/	/	/
Auszubildende in anerkannten gewerblichen Ausbildungsberufen	56	55	24	17	8	/	/	/	/	-	-	/
Zusammen	1 513	1 463	66	95	117	203	248	241	171	200	123	50
Alter von ... bis unter ... Jahren												
15 - 25	239	231	51	54	38	33	30	16	7	/	/	8
25 - 45	702	678	10	27	43	92	128	126	88	108	56	24
45 - 65	569	551	/	15	35	78	89	98	76	90	65	18
65 und mehr	/	/	/	-	/	/	/	/	/	/	/	/
Familienstand												
Ledig	509	494	53	64	53	68	82	72	43	40	18	15
Verheiratet	831	801	12	29	56	113	137	134	104	128	88	30
Verwitwet	34	33	-	/	/	/	/	6	5	7	/	/
Geschieden	139	135	/	/	6	17	24	28	19	25	13	/
Wirtschaftsbereich ²⁾												
Land- u. Forstwirtschaft; Fischerei	42	37	/	/	/	8	9	5	/	/	/	/
Produzierendes Gewerbe	249	241	8	11	22	51	51	42	20	24	12	8
Handel, Gastgewerbe und Verkehr	337	327	24	30	38	68	67	46	24	19	10	10
Sonstige Dienstleistungen	885	858	33	52	52	76	120	147	125	154	100	27

1) Einschl. der selbstständigen Landwirte in der Haupttätigkeit und der Erwerbstätigen ohne Einkommen.

2) Klassifikation der Wirtschaftszweige, Ausgabe 2003 (WZ 2003), Tiefengliederung für den Mikrozensus (siehe Band 1).

3 Erwerbstätige**3.8 Erwerbstätige im März 2004 nach normalerweise geleisteter Wochenarbeitszeit, Stellung im Beruf, Altersgruppen, Familienstand, Wirtschaftsbereichen und monatlichem Nettoeinkommen**

1 000

Gegenstand der Nachweisung	Erwerbs- tätige ins- gesamt	Mit Angabe des Ein- kom- mens zusam- men	Davon mit einem monatlichen Nettoeinkommen von ... bis unter ... EUR									Ohne Angabe des Einkom- mens ¹⁾
			unter 300	300 - 500	500 - 700	700 - 900	900 - 1 100	1 100 - 1 300	1 300 - 1 500	1 500 - 2 000	2 000 und mehr	
noch Weiblich												
Zusammen												
Stellung im Beruf												
Selbstständige in der Land- und Forstwirtschaft; Fischerei	/	/	/	/	/	/	/	-	-	-	-	/
Selbstständige außerhalb der Land- und Forstwirtschaft; Fischerei	190	182	12	18	20	22	24	16	14	23	33	8
Mithelfende Familienangehörige	22	19	/	/	/	/	/	/	/	/	/	/
Beamtinnen	106	104	/	/	/	/	/	/	9	33	48	/
Angestellte	1 793	1 749	27	80	144	229	314	331	241	282	101	44
Arbeiterinnen	618	603	40	83	125	147	106	61	26	14	/	14
Auszubildende in anerkannten kaufmännischen und technischen Ausbildungsberufen	103	99	27	38	24	6	/	/	/	/	/	/
Auszubildende in anerkannten gewerblichen Ausbildungsberufen	68	67	29	20	11	/	/	/	/	/	-	/
Zusammen	2 905	2 825	138	245	331	413	455	415	291	352	185	81
Alter von ... bis unter ... Jahren												
15 - 25	363	352	76	78	64	52	44	23	10	/	/	12
25 - 45	1 407	1 369	31	95	144	197	240	219	156	195	91	38
45 - 65	1 120	1 089	31	72	120	162	167	171	123	153	92	31
65 und mehr	15	15	/	/	/	/	/	/	/	/	/	/
Familienstand												
Ledig	865	843	84	103	111	126	137	112	70	71	28	21
Verheiratet	1 696	1 645	52	131	189	241	260	238	178	223	132	52
Verwitwet	73	71	-	/	5	9	12	14	10	13	6	/
Geschieden	272	266	/	8	25	37	45	51	33	45	19	6
Wirtschaftsbereich ²⁾												
Land- u. Forstwirtschaft; Fischerei	60	55	/	6	9	13	11	6	/	/	/	5
Produzierendes Gewerbe	392	380	16	27	44	71	69	62	33	41	17	12
Handel, Gastgewerbe und Verkehr	729	710	49	84	117	139	130	85	49	41	15	19
Sonstige Dienstleistungen	1 725	1 680	70	127	160	190	244	262	206	268	151	45

1) Einschl. der selbstständigen Landwirte in der Haupttätigkeit und der Erwerbstätigen ohne Einkommen.

2) Klassifikation der Wirtschaftszweige, Ausgabe 2003 (WZ 2003), Tiefengliederung für den Mikrozensus (siehe Band 1).

3 Erwerbstätige**3.8 Erwerbstätige im März 2004 nach normalerweise geleisteter Wochenarbeitszeit, Stellung im Beruf, Altersgruppen, Familienstand, Wirtschaftsbereichen und monatlichem Nettoeinkommen**

1 000

Gegenstand der Nachweisung	Erwerbs- tätige ins- gesamt	Mit Angabe des Ein- kom- mens zusam- men	Davon mit einem monatlichen Nettoeinkommen von ... bis unter ... EUR									Ohne Angabe des Einkom- mens ¹⁾
			unter 300	300 - 500	500 - 700	700 - 900	900 - 1 100	1 100 - 1 300	1 300 - 1 500	1 500 - 2 000	2 000 und mehr	
Insgesamt												
unter 21 Stunden												
Stellung im Beruf												
Selbstständige in der Land- und Forstwirtschaft; Fischerei	/	/	/	/	-	-	-	-	-	-	-	/
Selbstständige außerhalb der Land- und Forstwirtschaft; Fischerei	37	37	/	7	6	/	/	/	/	/	/	/
Mithelfende Familienangehörige	15	13	/	/	/	/	/	/	/	/	/	/
Beamte/Beamtinnen	7	6	-	/	/	/	/	/	/	/	/	/
Angestellte	237	231	18	42	50	46	31	20	11	11	/	6
Arbeiter/-innen	239	235	42	57	61	39	20	10	/	/	/	/
Auszubildende in anerkannten kaufmännischen und technischen Ausbildungsberufen	X	X	X	X	X	X	X	X	X	X	X	X
Auszubildende in anerkannten gewerblichen Ausbildungsberufen	X	X	X	X	X	X	X	X	X	X	X	X
Zusammen	536	523	66	109	120	91	58	35	18	17	8	13
Alter von ... bis unter ... Jahren												
15 - 25	61	59	22	16	13	6	/	/	/	-	/	/
25 - 45	238	232	18	53	59	45	29	12	6	6	/	6
45 - 65	208	204	26	40	45	35	23	16	8	8	/	/
65 und mehr	28	28	/	/	/	5	5	6	/	/	/	/
Familienstand												
Ledig	166	163	27	34	44	28	17	6	/	/	/	/
Verheiratet	301	293	38	67	58	48	31	22	11	11	6	8
Verwitwet	17	16	-	/	/	/	/	/	/	/	/	/
Geschieden	52	50	/	6	16	12	6	/	/	/	/	/
Wirtschaftsbereich ²⁾												
Land- u. Forstwirtschaft; Fischerei	11	10	/	/	/	/	/	/	/	/	-	/
Produzierendes Gewerbe	75	72	9	13	16	13	8	6	/	/	/	/
Handel, Gastgewerbe und Verkehr	181	177	25	41	49	32	16	7	/	/	/	/
Sonstige Dienstleistungen	269	264	31	52	53	46	33	20	13	12	6	5

1) Einschl. der selbstständigen Landwirte in der Haupttätigkeit und der Erwerbstätigen ohne Einkommen.

2) Klassifikation der Wirtschaftszweige, Ausgabe 2003 (WZ 2003), Tiefengliederung für den Mikrozensus (siehe Band 1).

3 Erwerbstätige**3.8 Erwerbstätige im März 2004 nach normalerweise geleisteter Wochenarbeitszeit, Stellung im Beruf, Altersgruppen, Familienstand, Wirtschaftsbereichen und monatlichem Nettoeinkommen**

1 000

Gegenstand der Nachweisung	Erwerbs- tätige ins- gesamt	Mit Angabe des Ein- kom- mens zusam- men	Davon mit einem monatlichen Nettoeinkommen von ... bis unter ... EUR									Ohne Angabe des Einkom- mens ¹⁾
			unter 300	300 - 500	500 - 700	700 - 900	900 - 1 100	1 100 - 1 300	1 300 - 1 500	1 500 - 2 000	2 000 und mehr	
noch I n s g e s a m t												
21 bis 39 Stunden												
Stellung im Beruf												
Selbstständige in der Land- und Forstwirtschaft; Fischerei	/	/	/	-	/	/	-	-	-	-	-	/
Selbstständige außerhalb der Land- und Forstwirtschaft; Fischerei	36	34	/	/	5	/	/	/	/	/	/	/
Mithelfende Familienangehörige	/	/	/	/	/	/	/	/	-	/	/	/
Beamte/Beamtinnen	64	63	/	/	/	/	/	/	6	19	30	/
Angestellte	944	927	6	28	69	106	151	161	125	185	97	17
Arbeiter/-innen	492	479	11	34	66	78	84	83	58	52	13	13
Auszubildende in anerkannten kaufmännischen und technischen Ausbildungsberufen	38	36	7	13	13	/	/	/	/	-	-	/
Auszubildende in anerkannten gewerblichen Ausbildungsberufen	37	36	14	12	8	/	/	-	/	/	-	/
Zusammen	1 616	1 579	41	93	163	195	242	251	192	258	144	36
Alter von ... bis unter ... Jahren												
15 - 25	166	162	26	34	33	22	22	12	8	/	/	/
25 - 45	816	800	11	32	71	93	127	136	109	146	75	16
45 - 65	629	614	/	27	58	80	93	103	74	108	67	16
65 und mehr	/	/	-	-	/	/	/	/	/	/	/	/
Familienstand												
Ledig	487	475	32	43	59	63	77	71	51	59	21	12
Verheiratet	960	938	8	47	93	114	138	146	118	167	108	23
Verwitwet	29	29	-	/	/	/	/	6	/	6	/	/
Geschieden	139	138	/	/	10	16	23	29	19	27	11	/
Wirtschaftsbereich ²⁾												
Land- u. Forstwirtschaft; Fischerei	22	21	/	/	/	7	/	/	/	/	/	/
Produzierendes Gewerbe	357	348	10	18	24	31	51	65	49	64	36	9
Handel, Gastgewerbe und Verkehr	389	381	9	30	50	55	66	61	47	46	17	7
Sonstige Dienstleistungen	849	829	22	43	84	102	121	124	96	147	91	20

1) Einschl. der selbstständigen Landwirte in der Haupttätigkeit und der Erwerbstätigen ohne Einkommen.

2) Klassifikation der Wirtschaftszweige, Ausgabe 2003 (WZ 2003), Tiefengliederung für den Mikrozensus (siehe Band 1).

3 Erwerbstätige**3.8 Erwerbstätige im März 2004 nach normalerweise geleisteter Wochenarbeitszeit, Stellung im Beruf, Altersgruppen, Familienstand, Wirtschaftsbereichen und monatlichem Nettoeinkommen**

1 000

Gegenstand der Nachweisung	Erwerbs- tätige ins- gesamt	Mit Angabe des Ein- kom- mens zu- sam- men	Davon mit einem monatlichen Nettoeinkommen von ... bis unter ... EUR									Ohne Angabe des Einkom- mens ¹⁾
			unter 300	300 - 500	500 - 700	700 - 900	900 - 1 100	1 100 - 1 300	1 300 - 1 500	1 500 - 2 000	2 000 und mehr	
noch I n s g e s a m t												
40 und mehr Stunden												
Stellung im Beruf												
Selbstständige in der Land- und Forstwirtschaft; Fischerei	19	6	/	/	/	/	/	/	/	/	/	13
Selbstständige außerhalb der Land- und Forstwirtschaft; Fischerei	529	499	24	29	37	46	71	51	47	73	122	30
Mithelfende Familienangehörige	11	10	/	/	/	/	/	/	/	/	/	/
Beamte/Beamtinnen	240	233	10	16	/	/	9	16	18	59	95	7
Angestellte	1 578	1 536	11	29	53	131	240	291	237	318	227	42
Arbeiter/-innen	1 389	1 353	11	26	74	237	407	316	148	106	28	36
Auszubildende in anerkannten kaufmännischen und technischen Ausbildungsberufen	130	125	39	49	25	7	/	/	/	/	/	5
Auszubildende in anerkannten gewerblichen Ausbildungsberufen	174	169	75	62	22	7	/	/	/	/	/	/
Zusammen	4 070	3 930	171	213	217	435	735	677	451	558	473	139
Alter von ... bis unter ... Jahren												
15 - 25	611	591	134	144	78	71	79	48	23	9	/	20
25 - 45	1 931	1 866	22	44	77	193	384	367	240	305	234	66
45 - 65	1 516	1 463	15	26	62	170	270	260	187	242	231	53
65 und mehr	12	11	/	/	/	/	/	/	/	/	/	/
Familienstand												
Ledig	1 479	1 433	143	163	114	174	278	223	130	134	74	46
Verheiratet	2 235	2 154	25	45	91	221	393	384	275	362	357	81
Verwitwet	50	48	/	/	/	6	7	9	7	10	6	/
Geschieden	305	295	/	/	11	35	56	60	39	52	36	11
Wirtschaftsbereich ²⁾												
Land- u. Forstwirtschaft; Fischerei	150	133	6	8	11	31	37	17	11	8	/	17
Produzierendes Gewerbe	1 318	1 275	50	53	61	146	297	254	144	154	115	43
Handel, Gastgewerbe und Verkehr	908	881	49	58	64	135	187	155	87	87	58	27
Sonstige Dienstleistungen	1 693	1 641	65	94	81	123	213	251	209	309	296	52

1) Einschl. der selbstständigen Landwirte in der Haupttätigkeit und der Erwerbstätigen ohne Einkommen.

2) Klassifikation der Wirtschaftszweige, Ausgabe 2003 (WZ 2003), Tiefengliederung für den Mikrozensus (siehe Band 1).

3 Erwerbstätige**3.8 Erwerbstätige im März 2004 nach normalerweise geleisteter Wochenarbeitszeit, Stellung im Beruf, Altersgruppen, Familienstand, Wirtschaftsbereichen und monatlichem Nettoeinkommen**

1 000

Gegenstand der Nachweisung	Erwerbs- tätige ins- gesamt	Mit Angabe des Ein- kom- mens zusam- men	Davon mit einem monatlichen Nettoeinkommen von ... bis unter ... EUR									Ohne Angabe des Einkom- mens ¹⁾
			unter 300	300 - 500	500 - 700	700 - 900	900 - 1 100	1 100 - 1 300	1 300 - 1 500	1 500 - 2 000	2 000 und mehr	
noch I n s g e s a m t												
Insgesamt												
Stellung im Beruf												
Selbstständige in der Land- und Forstwirtschaft; Fischerei	20	6	/	/	/	/	/	/	/	/	/	14
Selbstständige außerhalb der Land- und Forstwirtschaft; Fischerei	602	570	30	38	49	56	80	58	52	79	128	32
Mithelfende Familienangehörige	30	27	/	7	5	/	/	/	/	/	/	/
Beamte/Beamtinnen	311	302	10	17	5	6	11	19	25	80	127	9
Angestellte	2 759	2 694	35	99	172	282	422	472	372	513	327	65
Arbeiter/-innen	2 120	2 067	63	117	201	355	511	409	210	160	42	53
Auszubildende in anerkannten kaufmännischen und technischen Ausbildungsberufen	168	161	46	62	38	10	/	/	/	/	/	7
Auszubildende in anerkannten gewerblichen Ausbildungsberufen	211	206	89	75	29	9	/	/	/	/	/	6
Insgesamt	6 221	6 032	277	415	500	722	1 035	963	662	834	625	189
Alter von ... bis unter ... Jahren												
15 - 25	838	812	182	193	124	99	103	60	32	14	5	26
25 - 45	2 986	2 897	51	129	207	331	541	516	355	457	313	88
45 - 65	2 353	2 280	45	92	165	285	385	378	269	358	301	73
65 und mehr	44	43	/	/	/	7	7	8	5	5	6	/
Familienstand												
Ledig	2 133	2 071	203	240	216	265	373	300	183	196	96	61
Verheiratet	3 497	3 385	71	159	241	383	562	553	405	540	472	112
Verwitwet	95	93	/	/	6	11	15	17	13	18	9	/
Geschieden	496	483	/	13	36	63	85	93	60	80	48	13
Wirtschaftsbereich ²⁾												
Land- u. Forstwirtschaft; Fischerei	183	165	8	12	17	39	42	20	11	9	/	18
Produzierendes Gewerbe	1 750	1 695	69	84	101	190	356	325	197	221	152	55
Handel, Gastgewerbe und Verkehr	1 478	1 438	83	129	163	222	270	223	136	137	76	39
Sonstige Dienstleistungen	2 811	2 734	117	190	218	271	367	395	317	468	392	77

1) Einschl. der selbstständigen Landwirte in der Haupttätigkeit und der Erwerbstätigen ohne Einkommen.

2) Klassifikation der Wirtschaftszweige, Ausgabe 2003 (WZ 2003), Tiefengliederung für den Mikrozensus (siehe Band 1).

3 ERWERBSTÄTIGE

3.9 Erwerbstätige im März 2004 nach Wirtschaftsunterabschnitten, Stellung im Beruf sowie abhängig
Erwerbstätige nach normalerweise je Woche geleisteten Arbeitsstunden

1 000

Wirtschaftsunterabschnitt ¹⁾ (m = männlich w = weiblich i = insgesamt)		Erwerbs- tätige ins- gesamt	Selbst- ständige	Mittel- fende Familien- ange- hörige	Abhängige						
					zu- sammen	davon mit . . . normalerweise geleisteten Arbeitsstunden					
						bis 20	21 - 31	32 - 35	36 - 39	40 - 44	45 und mehr
Land- und Forstwirtschaft; Fischerei											
Land- und Forstwirtschaft	m	122	15	/	106	/	/	/	7	83	10
	w	59	/	/	53	6	/	/	/	33	/
	i	181	20	/	159	10	6	/	10	116	13
Fischerei und Fischzucht	m	/	/	-	/	-	-	-	-	/	/
	w	/	/	-	/	-	-	-	-	/	-
	i	/	/	-	/	-	-	-	-	/	/
Zusammen	m	123	16	/	107	/	/	/	7	84	10
	w	60	/	/	53	6	/	/	/	33	/
	i	183	20	/	160	10	6	/	10	117	13
Bergbau und Verarbeitendes Gewerbe											
Kohlenbergbau, Torfgewinnung, Gewinnung von Erdöl und Erd- gas, Bergbau auf Uran- und Thoriumerze	m	8	/	-	8	-	-	/	/	/	/
	w	/	-	-	/	/	-	-	/	/	-
	i	11	/	-	11	/	-	/	/	6	/
Erzbergbau, Gewinnung von Steinen und Erden, sonstiger Bergbau	m	8	/	-	8	/	-	/	/	7	/
	w	/	-	-	/	-	/	-	/	/	-
	i	9	/	-	9	/	/	/	/	7	/
Ernährungsgewerbe und Tabak- verarbeitung	m	65	6	/	58	/	/	/	7	43	/
	w	69	/	/	66	/	8	/	6	41	/
	i	133	8	/	124	7	9	/	13	84	8
Textil- und Bekleidungsgewerbe	m	11	/	/	11	/	/	-	/	9	/
	w	23	/	/	22	/	/	/	/	17	/
	i	35	/	/	32	/	/	/	/	26	/
Ledergerwerbe	m	/	/	-	/	/	-	-	/	/	/
	w	/	-	-	/	/	-	-	-	/	-
	i	/	/	-	/	/	-	-	/	/	/
Holzgewerbe (ohne Herstellung von Möbeln)	m	32	/	/	27	/	/	/	/	22	/
	w	8	/	/	7	/	/	/	/	/	/
	i	40	/	/	35	/	/	/	/	27	/
Papier-, Verlags- und Druck- gewerbe	m	39	/	-	36	7	/	/	7	18	/
	w	32	/	/	30	9	/	/	/	12	/
	i	71	/	/	66	16	/	/	12	30	/

1) Klassifikation der Wirtschaftszweige, Ausgabe 2003 (WZ 2003), Tiefengliederung für den Mikrozensus (siehe Band 1).

3 ERWERBSTÄTIGE

3.9 Erwerbstätige im März 2004 nach Wirtschaftsunterabschnitten, Stellung im Beruf sowie abhängig
Erwerbstätige nach normalerweise je Woche geleisteten Arbeitsstunden

1 000

Wirtschaftsunterabschnitt ¹⁾ (m = männlich w = weiblich i = insgesamt)		Erwerbs- tätige ins- gesamt	Selbst- ständige	Mittel- fende Familien- ange- hörige	Abhängige						
					zu- sammen	davon mit . . . normalerweise geleisteten Arbeitsstunden					
						bis 20	21 - 31	32 - 35	36 - 39	40 - 44	45 und mehr
Kokerei, Mineralölverarbeitung, Herstellung und Verarbeitung von Spalt- und Brutstoffen	m	/	/	-	/	-	-	/	/	/	/
	w	/	-	-	/	-	-	-	/	/	-
	i	/	/	-	/	-	-	/	/	/	/
Herstellung von chemischen Erzeugnissen	m	38	/	-	37	/	/	/	/	28	/
	w	22	-	-	22	/	/	/	/	15	/
	i	60	/	-	60	/	/	/	8	44	/
Herstellung von Gummi- und Kunststoffwaren	m	23	/	-	23	/	/	/	/	17	/
	w	11	/	-	11	/	/	-	/	9	/
	i	34	/	-	34	/	/	/	/	26	/
Glasgewerbe, Herstellung von Keramik, Verarbeitung von Steinen und Erden	m	28	/	-	27	/	/	/	7	19	/
	w	12	/	-	11	/	/	/	/	7	/
	i	41	/	-	39	/	/	/	9	26	/
Metallerzeugung und -bearbeitung, Herstellung von Metallerzeug- nissen	m	162	9	/	152	/	/	/	32	110	/
	w	30	/	/	29	/	/	/	5	18	/
	i	192	10	/	181	/	/	5	37	128	/
Maschinenbau	m	107	/	-	103	/	/	/	24	69	/
	w	20	/	/	20	/	/	/	/	12	/
	i	127	/	/	123	/	/	5	28	81	/
Herstellung von Büromaschinen, Datenverarbeitungsgeräten und -einrichtungen; Elektrotechnik, Feinmechanik und Optik	m	84	/	-	80	/	/	/	16	54	/
	w	39	/	/	38	/	/	/	6	25	/
	i	122	/	/	118	/	/	7	21	79	/
Fahrzeugbau	m	89	/	-	87	/	/	/	30	48	/
	w	20	-	-	20	/	/	/	6	12	/
	i	109	/	-	107	/	/	/	35	60	/
Herstellung von Möbeln, Schmuck, Musikinstrumenten, Sportgeräten, Spielwaren und sonstigen Erzeug- nissen; Recycling	m	32	/	-	27	/	-	/	/	20	/
	w	14	/	/	13	/	/	/	/	10	-
	i	46	5	/	41	/	/	/	6	29	/
Zusammen	m	730	40	/	689	18	/	21	141	473	32
	w	306	8	/	295	25	24	12	43	185	7
	i	1 036	49	/	984	43	28	33	183	658	39

1) Klassifikation der Wirtschaftszweige, Ausgabe 2003 (WZ 2003), Tiefengliederung für den Mikrozensus (siehe Band 1).

3 ERWERBSTÄTIGE**3.9 Erwerbstätige im März 2004 nach Wirtschaftsunterabschnitten, Stellung im Beruf sowie abhängig
Erwerbstätige nach normalerweise je Woche geleisteten Arbeitsstunden**

1 000

Wirtschaftsunterabschnitt ¹⁾ (m = männlich w = weiblich i = insgesamt)		Erwerbs- tätige ins- gesamt	Selbst- ständige	Mittel- fende Familien- ange- hörige	Abhängige						
					zu- sammen	davon mit . . . normalerweise geleisteten Arbeitsstunden					
						bis 20	21 - 31	32 - 35	36 - 39	40 - 44	45 und mehr
Energie- und Wasserversorgung											
Zusammen	m	43	/	/	42	/	/	/	13	26	/
	w	16	-	-	16	/	/	/	7	7	/
	i	59	/	/	58	/	/	/	20	33	/
Baugewerbe											
Zusammen	m	585	93	/	491	15	/	7	55	395	17
	w	70	/	/	62	7	7	/	9	34	/
	i	655	98	/	553	22	9	11	64	429	19
Handel und Gastgewerbe											
Handel; Instandhaltung und Reparatur von Kraftfahrzeugen und Gebrauchsgütern	m	372	76	/	295	18	5	/	48	197	22
	w	473	40	6	426	84	105	20	53	154	11
	i	845	116	7	721	102	110	24	101	350	33
Gastgewerbe	m	90	21	/	68	10	/	/	/	43	7
	w	142	16	/	122	27	14	/	7	65	6
	i	232	37	/	190	37	17	/	10	108	14
Zusammen	m	462	97	/	362	28	8	6	52	239	29
	w	614	57	9	549	111	119	23	60	219	17
	i	1 077	154	12	911	139	127	28	112	458	46
Verkehr und Nachrichtenübermittlung											
Zusammen	m	286	25	/	260	11	/	6	54	151	36
	w	115	/	/	109	15	10	/	34	42	/
	i	401	30	/	369	26	13	10	88	193	39
Kredit- und Versicherungsgewerbe											
Zusammen	m	59	23	/	36	/	/	/	11	19	/
	w	85	9	/	76	5	9	/	24	34	/
	i	144	32	/	112	6	9	/	36	53	6
Grundstückswesen, Vermietung, wirtschaftliche Dienstleistungen											
Zusammen	m	270	67	/	203	21	/	7	26	123	23
	w	263	30	/	232	44	36	12	32	102	6
	i	534	97	/	435	65	41	19	57	225	29

1) Klassifikation der Wirtschaftszweige, Ausgabe 2003 (WZ 2003), Tiefengliederung für den Mikrozensus (siehe Band 1).

3 ERWERBSTÄTIGE**3.9 Erwerbstätige im März 2004 nach Wirtschaftsunterabschnitten, Stellung im Beruf sowie abhängig
Erwerbstätige nach normalerweise je Woche geleisteten Arbeitsstunden**

1 000

Wirtschaftsunterabschnitt ¹⁾ (m = männlich w = weiblich i = insgesamt)		Erwerbs- tätige ins- gesamt	Selbst- ständige	Mittel- fende Familien- ange- hörige	Abhängige						
					zu- sammen	davon mit . . . normalerweise geleisteten Arbeitsstunden					
						bis 20	21 - 31	32 - 35	36 - 39	40 - 44	45 und mehr
Öffentliche Verwaltung u.ä.											
Öffentliche Verwaltung, Vertei- digung, Sozialversicherung	m	308	X	X	308	/	/	/	49	230	17
	w	308	X	X	308	12	27	17	66	183	/
	i	616	X	X	616	17	30	22	115	413	20
Exterritoriale Organisationen und Körperschaften	m	/	X	X	/	-	-	-	-	/	/
	w	/	X	X	/	/	/	-	/	/	-
	i	/	X	X	/	/	/	-	/	/	/
Zusammen	m	309	X	X	309	/	/	/	49	231	17
	w	309	X	X	309	13	27	17	67	183	/
	i	618	X	X	618	17	30	22	116	414	20
Öffentliche und private Dienstleistungen (ohne öffentliche Verwaltung)											
Erziehung und Unterricht	m	113	7	-	106	10	6	/	22	60	6
	w	282	7	/	275	38	58	23	57	95	/
	i	395	14	/	381	48	64	26	78	155	10
Gesundheits-, Veterinär- und Sozialwesen	m	164	19	/	143	11	13	11	13	86	7
	w	563	34	/	527	50	101	43	55	272	7
	i	727	53	/	670	61	114	55	69	358	14
Erbringung von sonstigen öffentlichen und persönlichen Dienstleistungen	m	170	38	/	131	12	/	/	16	83	11
	w	211	35	/	174	26	29	10	23	81	/
	i	380	74	/	305	38	33	14	39	165	16
Private Haushalte mit Hauspersonal	m	/	/	-	/	/	-	-	/	/	-
	w	11	/	/	10	5	/	/	/	/	-
	i	13	/	/	11	6	/	/	/	/	-
Zusammen	m	447	65	/	381	35	24	18	51	230	23
	w	1 067	77	/	987	119	189	77	136	450	16
	i	1 515	142	5	1 368	154	212	95	187	680	40
I n s g e s a m t	m	3 316	427	8	2 881	138	52	71	459	1 969	193
	w	2 905	195	22	2 688	345	425	155	415	1 290	60
	i	6 221	622	30	5 569	483	477	225	873	3 259	252

1) Klassifikation der Wirtschaftszweige, Ausgabe 2003 (WZ 2003), Tiefengliederung für den Mikrozensus (siehe Band 1).

3 ERWERBS
3.10 Erwerbstätige im März 2004 nach Wirtschaftsbereichen ^{*)},

Stellung im Beruf	Erwerbs- tätige insgesamt	Davon mit ... normalerweise					
		1 - 9	10 - 14	15 - 20	21 - 31	32 - 35	36 - 39
	in						
M ä n n							
Land- und Forst-							
Selbstständige	16	/	/	/	-	/	/
Mithelfende Familienangehörige	/	-	/	-	-	-	-
Abhängige	107	/	/	/	/	/	7
Zusammen	123	/	/	/	/	/	7
Produzierendes							
Selbstständige	134	/	/	/	/	/	/
Mithelfende Familienangehörige	/	/	/	/	/	-	-
Abhängige	1 222	13	11	10	7	29	209
Zusammen	1 358	14	13	13	8	30	211
Handel, Gastgewerbe							
Selbstständige	123	/	/	/	/	/	/
Mithelfende Familienangehörige	/	/	/	/	/	-	-
Abhängige	622	14	13	12	11	11	106
Zusammen	748	16	14	15	13	13	107
Sonstige							
Selbstständige	155	/	/	/	7	/	/
Mithelfende Familienangehörige	/	/	/	/	/	-	-
Abhängige	929	17	16	27	32	29	137
Zusammen	1 086	20	19	31	39	31	138
Zu							
Selbstständige	427	/	6	8	10	/	/
Mithelfende Familienangehörige	8	/	/	/	/	-	-
Abhängige	2 881	45	41	51	52	71	459
Zusammen	3 316	51	49	60	62	75	462

^{*)} Klassifikation der Wirtschaftszweige, Ausgabe 2003 (WZ 2003), Tiefengliederung für den Mikrozensus (siehe Band 1).

TÄTIGE**Stellung im Beruf und normalerweise je Woche geleisteten Arbeitsstunden**

geleisteten Arbeitsstunden						Geleistete Arbeitsstunden		Stellung im Beruf
40	41 - 44	45 - 49	50 - 54	55 - 69	70 und mehr			
						insgesamt	je Person	
1 000						Mill.	Anzahl	

lich**wirtschaft; Fischerei**

6	/	/	/	/	/	0,8	49,2	Selbstständige
-	-	-	-	-	- /	/		Mithelfende Familienangehörige
80	/	/	/	/	/	4,3	40,0	Abhängige
85	/	5	5	6	/	5,1	41,1	Zusammen

Gewerbe

57	/	8	22	28	7	6,3	47,0	Selbstständige
/	-	-	-	-	- /	/		Mithelfende Familienangehörige
864	29	20	15	14	/	47,9	39,2	Abhängige
922	31	28	37	42	9	54,3	39,9	Zusammen

und Verkehr

38	/	10	19	33	13	6,2	50,3	Selbstständige
/	-	/	/	/	- /	/		Mithelfende Familienangehörige
376	15	23	16	21	5	24,3	39,0	Abhängige
414	16	33	35	55	18	30,5	40,8	Zusammen

Dienstleistungen

52	/	11	27	34	11	7,3	46,9	Selbstständige
/	-	-	-	/	- /	/		Mithelfende Familienangehörige
581	21	25	21	16	6	35,6	38,3	Abhängige
633	23	36	48	51	17	42,9	39,5	Zusammen

sammen

152	6	31	71	100	33	20,5	48,0	Selbstständige
/	-	/	/	/	-	0,2	23,0	Mithelfende Familienangehörige
1 901	68	71	54	53	14	112,1	38,9	Abhängige
2 055	74	102	125	153	47	132,8	40,1	Zusammen

3 ERWERBS
3.10 Erwerbstätige im März 2004 nach Wirtschaftsbereichen ^{*)},

Stellung im Beruf	Erwerbs- tätige insgesamt	Davon mit ... normalerweise					
		1 - 9	10 - 14	15 - 20	21 - 31	32 - 35	36 - 39

W e i b
Land- und Forst-

Selbstständige	/	-	/	-	/	/	-
Mithelfende Familienangehörige	/	-	/	/	/	-	-
Abhängige	53	/	/	/	/	/	/
Zusammen	60	/	/	/	/	/	/

Produzierendes

Selbstständige	13	/	/	/	/	/	/
Mithelfende Familienangehörige	5	/	/	/	/	/	-
Abhängige	373	8	10	14	31	16	58
Zusammen	392	9	10	15	33	17	59

Handel, Gastgewerbe

Selbstständige	61	/	/	/	/	/	/
Mithelfende Familienangehörige	10	/	/	/	/	/	/
Abhängige	658	29	31	66	129	27	94
Zusammen	729	31	35	70	132	29	95

Sonstige

Selbstständige	116	/	/	6	5	/	/
Mithelfende Familienangehörige	/	/	/	/	/	-	/
Abhängige	1 604	44	39	98	260	109	258
Zusammen	1 725	49	43	106	266	113	262

Zu

Selbstständige	195	6	6	9	8	6	/
Mithelfende Familienangehörige	22	/	/	/	/	/	/
Abhängige	2 688	83	82	180	425	155	415
Zusammen	2 905	91	90	194	436	162	419

^{*)} Klassifikation der Wirtschaftszweige, Ausgabe 2003 (WZ 2003), Tiefengliederung für den Mikrozensus (siehe Band 1).

TÄTIGE**Stellung im Beruf und normalerweise je Woche geleisteten Arbeitsstunden**

geleisteten Arbeitsstunden						Geleistete Arbeitsstunden		Stellung im Beruf
40	41 - 44	45 - 49	50 - 54	55 - 69	70 und mehr			
						insgesamt	je Person	
1 000						Mill.	Anzahl	

lich**wirtschaft; Fischerei**

/	/	/	/	/	/	/	/	Selbstständige
/	-	/	-	/	/	/	/	Mithelfende Familienangehörige
32	/	/	/	/	-	1,9	36,2	Abhängige
34	/	/	/	/	/	2,2	37,2	Zusammen

Gewerbe

6	/	/	/	/	/	0,6	41,9	Selbstständige
/	/	/	/	/	-	0,2	32,8	Mithelfende Familienangehörige
220	6	/	/	/	/	13,6	36,6	Abhängige
228	7	/	/	/	/	14,4	36,7	Zusammen

und Verkehr

18	/	6	10	11	/	2,8	45,8	Selbstständige
/	-	/	/	/	-	0,3	29,4	Mithelfende Familienangehörige
249	11	11	5	/	/	21,4	32,6	Abhängige
269	13	18	16	15	6	24,5	33,6	Zusammen

Dienstleistungen

41	/	9	18	16	/	4,8	41,8	Selbstständige
/	-	-	/	-	-	/	/	Mithelfende Familienangehörige
755	14	12	7	6	/	55,6	34,6	Abhängige
796	16	20	26	22	5	60,5	35,1	Zusammen

sammen

66	/	16	31	29	10	8,4	43,2	Selbstständige
/	/	/	/	/	/	0,6	28,8	Mithelfende Familienangehörige
1 256	33	28	15	13	/	92,5	34,4	Abhängige
1 327	37	45	48	43	13	101,6	35,0	Zusammen

3 ERWERBS

3.10 Erwerbstätige im März 2004 nach Wirtschaftsbereichen ^{*)},

Stellung im Beruf	Erwerbs- tätige insgesamt	Davon mit ... normalerweise						
		1 - 9	10 - 14	15 - 20	21 - 31	32 - 35	36 - 39	
								in
								I n s
								Land- und Forst-
Selbstständige	20	/	/	/	/	/	/	
Mithelfende Familienangehörige	/	-	/	/	/	-	-	
Abhängige	160	/	/	/	6	/	10	
Zusammen	183	/	/	/	7	/	10	
								Produzierendes
Selbstständige	147	/	/	/	/	/	/	
Mithelfende Familienangehörige	7	/	/	/	/	/	-	
Abhängige	1 595	21	21	24	38	45	267	
Zusammen	1 750	23	24	28	41	47	269	
								Handel, Gastgewerbe
Selbstständige	184	/	/	/	/	/	/	
Mithelfende Familienangehörige	14	/	/	/	/	/	/	
Abhängige	1 280	43	44	78	140	38	200	
Zusammen	1 477	47	49	85	145	42	202	
								Sonstige
Selbstständige	271	6	6	10	12	6	/	
Mithelfende Familienangehörige	7	/	/	/	/	-	/	
Abhängige	2 533	61	55	126	293	138	396	
Zusammen	2 811	70	62	137	305	144	400	
								I n s
Selbstständige	622	10	11	17	18	10	8	
Mithelfende Familienangehörige	30	/	/	6	/	/	/	
Abhängige	5 569	128	123	231	477	225	873	
Insgesamt	6 221	142	139	254	498	236	881	

*) Klassifikation der Wirtschaftszweige, Ausgabe 2003 (WZ 2003), Tiefengliederung für den Mikrozensus (siehe Band 1).

TÄTIGE**Stellung im Beruf und normalerweise je Woche geleisteten Arbeitsstunden**

geleisteten Arbeitsstunden						Geleistete Arbeitsstunden		Stellung im Beruf
40	41 - 44	45 - 49	50 - 54	55 - 69	70 und mehr			
						insgesamt	je Person	
1 000						Mill.	Anzahl	

g e s a m t**wirtschaft; Fischerei**

6	/	/	/	5	/	1,0	49,1	Selbstständige
/	-	/	-	/	/	/		Mithelfende Familienangehörige
112	/	5	/	/	/	6,2	38,7	Abhängige
119	5	7	7	8	/	7,3	39,8	Zusammen

Gewerbe

63	/	9	24	30	8	6,9	46,6	Selbstständige
/	/	/	/	/	-	0,2	29,5	Mithelfende Familienangehörige
1 084	35	24	17	16	/	61,6	38,6	Abhängige
1 150	38	33	41	46	11	68,6	39,2	Zusammen

und Verkehr

56	/	17	29	45	17	9,0	48,8	Selbstständige
/	-	/	/	/	-	0,4	28,8	Mithelfende Familienangehörige
625	26	34	21	24	6	45,7	35,7	Abhängige
684	29	51	51	70	24	55,1	37,3	Zusammen

Dienstleistungen

93	/	20	45	50	15	12,1	44,7	Selbstständige
/	-	-	/	/	-	0,1	19,0	Mithelfende Familienangehörige
1 336	35	36	28	23	7	91,2	36,0	Abhängige
1 429	39	56	73	73	22	103,4	36,8	Zusammen

g e s a m t

218	9	47	101	129	43	28,9	46,5	Selbstständige
7	/	/	/	/	/	0,8	27,2	Mithelfende Familienangehörige
3 157	101	99	70	66	18	204,6	36,7	Abhängige
3 382	111	147	173	197	60	234,4	37,7	Insgesamt

3.11 Erwerbstätige im März 2004 nach Wirtschaftsbereichen ^{*)}, Stellung im Beruf und in

Stellung im Beruf	Erwerbs- tätige insgesamt	Davon mit ... tatsächlich						
		0	1 - 9	10 - 14	15 - 20	21 - 31	32 - 35	36 - 39
								in
M ä n n								
Land- und Forst-								
Selbstständige	16	/	/	/	/	/	/	/
Mithelfende Familienangehörige	/	-	-	/	-	-	-	-
Abhängige	107	/	/	/	/	/	/	6
Zusammen	123	/	/	/	/	/	/	6
Produzierendes								
Selbstständige	134	/	/	/	/	/	/	/
Mithelfende Familienangehörige	/	-	/	/	/	/	-	-
Abhängige	1 222	39	14	11	13	13	26	159
Zusammen	1 358	43	15	12	17	15	27	160
Handel, Gastgewerbe								
Selbstständige	123	/	/	/	/	/	/	/
Mithelfende Familienangehörige	/	-	/	/	/	/	/	-
Abhängige	622	22	14	12	13	14	13	75
Zusammen	748	25	15	15	15	16	14	76
Sonstige								
Selbstständige	155	6	/	/	/	7	/	/
Mithelfende Familienangehörige	/	/	/	/	/	/	-	-
Abhängige	929	34	17	15	25	35	30	106
Zusammen	1 086	40	20	18	29	42	33	107
Zu								
Selbstständige	427	14	/	7	9	11	/	/
Mithelfende Familienangehörige	8	/	/	/	/	/	/	-
Abhängige	2 881	98	46	39	52	65	71	347
Zusammen	3 316	112	51	48	62	76	76	350

*) Klassifikation der Wirtschaftszweige, Ausgabe 2003 (WZ 2003), Tiefengliederung für den Mikrozensus (siehe Band 1).

TÄTIGE**der Berichtswoche vom 22. bis 28. März 2004 tatsächlich geleisteten Arbeitsstunden**

in der Berichtswoche geleisteten Arbeitsstunden						Geleistete Arbeitsstunden		Stellung im Beruf
40	41 - 44	45 - 49	50 - 54	55 - 69	70 und mehr			
1 000						insgesamt	je Person	
						Mill.	Anzahl	

lich**wirtschaft; Fischerei**

/	/	/	/	/	/	0,8	49,2	Selbstständige
-	-	-	-	-	-	/	/	Mithelfende Familienangehörige
63	/	8	6	7	/	4,3	40,3	Abhängige
67	/	9	9	11	/	5,1	41,4	Zusammen

Gewerbe

35	/	11	25	37	11	6,4	48,0	Selbstständige
/	-	/	/	-	/	/	/	Mithelfende Familienangehörige
689	56	85	69	42	6	48,0	39,3	Abhängige
724	58	96	94	79	16	54,5	40,1	Zusammen

und Verkehr

24	/	11	21	40	15	6,2	50,9	Selbstständige
/	-	/	/	/	-	/	/	Mithelfende Familienangehörige
270	27	53	49	50	11	24,8	39,8	Abhängige
294	28	63	70	90	26	31,1	41,6	Zusammen

Dienstleistungen

31	/	13	30	42	13	7,3	46,9	Selbstständige
/	-	-	-	/	-	/	/	Mithelfende Familienangehörige
461	41	59	49	43	13	35,7	38,5	Abhängige
492	43	72	78	86	26	43,0	39,6	Zusammen

sammen

93	5	35	78	123	40	20,7	48,5	Selbstständige
/	-	/	/	/	/	0,2	24,3	Mithelfende Familienangehörige
1 483	128	205	173	143	32	112,8	39,2	Abhängige
1 577	134	240	252	266	72	133,7	40,3	Zusammen

3.11 Erwerbstätige im März 2004 nach Wirtschaftsbereichen ^{*)}, Stellung im Beruf und in

Stellung im Beruf	Erwerbs- tätige insgesamt	Davon mit . . . tatsächlich						
		0	1 - 9	10 - 14	15 - 20	21 - 31	32 - 35	36 - 39
	in							
Weib								
Land- und Forst-								
Selbstständige	/	-	-	/	/	/	-	-
Mithelfende Familienangehörige	/	/	-	/	/	/	-	/
Abhängige	53	/	/	/	/	/	/	/
Zusammen	60	/	/	/	/	5	/	/
Produzierendes								
Selbstständige	13	/	/	/	/	/	/	/
Mithelfende Familienangehörige	5	/	/	/	/	/	/	/
Abhängige	373	18	8	9	14	30	16	46
Zusammen	392	19	9	9	15	31	17	46
Handel, Gastgewerbe								
Selbstständige	61	/	/	/	/	/	/	/
Mithelfende Familienangehörige	10	/	/	/	/	/	/	/
Abhängige	658	37	29	29	57	123	29	76
Zusammen	729	38	31	32	62	126	31	77
Sonstige								
Selbstständige	116	/	/	/	6	6	/	/
Mithelfende Familienangehörige	/	-	/	/	/	/	-	/
Abhängige	1 604	88	46	39	90	237	112	213
Zusammen	1 725	91	52	43	98	244	116	216
Zu								
Selbstständige	195	/	6	5	10	9	6	/
Mithelfende Familienangehörige	22	/	/	/	/	/	/	/
Abhängige	2 688	145	85	77	163	395	160	338
Zusammen	2 905	151	94	85	178	406	167	342

^{*)} Klassifikation der Wirtschaftszweige, Ausgabe 2003 (WZ 2003), Tiefengliederung für den Mikrozensus (siehe Band 1).

TÄTIGE**der Berichtswoche vom 22. bis 28. März 2004 tatsächlich geleisteten Arbeitsstunden**

in der Berichtswoche geleisteten Arbeitsstunden						Geleistete Arbeitsstunden		Stellung im Beruf
40	41 - 44	45 - 49	50 - 54	55 - 69	70 und mehr			
1 000						insgesamt	je Person	
						Mill.	Anzahl	

lich**wirtschaft; Fischerei**

/	/	/	/	/	/	/	/	Selbstständige
/	-	/	/	/	/	/	/	Mithelfende Familienangehörige
24	/	/	/	/	/	1,9	35,1	Abhängige
25	/	/	/	/	/	2,2	36,4	Zusammen

Gewerbe

/	/	/	/	/	/	0,6	42,8	Selbstständige
/	-	/	/	/	-	0,2	30,7	Mithelfende Familienangehörige
186	14	16	10	5	/	13,2	35,4	Abhängige
192	14	17	12	8	/	13,9	35,6	Zusammen

und Verkehr

13	/	7	11	13	5	2,9	46,6	Selbstständige
/	-	/	/	/	/	0,3	28,9	Mithelfende Familienangehörige
207	19	25	14	10	/	20,6	31,3	Abhängige
222	20	32	27	24	8	23,8	32,6	Zusammen

Dienstleistungen

28	/	10	21	18	5	4,8	41,4	Selbstständige
/	-	/	/	-	-	/	/	Mithelfende Familienangehörige
625	50	50	28	25	/	53,4	33,3	Abhängige
653	52	59	49	43	9	58,3	33,8	Zusammen

sammen

46	/	17	35	35	12	8,4	43,4	Selbstständige
/	-	/	/	/	/	0,6	27,8	Mithelfende Familienangehörige
1 042	85	94	55	42	7	89,1	33,1	Abhängige
1 093	89	112	91	78	19	98,1	33,8	Zusammen

3.11 Erwerbstätige im März 2004 nach Wirtschaftsbereichen ^{*)}, Stellung im Beruf und in

Stellung im Beruf	Erwerbs- tätige insgesamt	Davon mit ... tatsächlich						
		0	1 - 9	10 - 14	15 - 20	21 - 31	32 - 35	36 - 39
								in
Ins								
Land- und Forst-								
Selbstständige	20	/	/	/	/	/	/	/
Mithelfende Familienangehörige	/	/	-	/	/	/	-	/
Abhängige	160	6	/	/	/	7	/	10
Zusammen	183	7	/	/	/	8	/	10
Produzierendes								
Selbstständige	147	/	/	/	/	/	/	/
Mithelfende Familienangehörige	7	/	/	/	/	/	/	/
Abhängige	1 595	57	22	19	27	43	42	205
Zusammen	1 750	62	24	22	32	46	44	207
Handel, Gastgewerbe								
Selbstständige	184	/	/	/	/	/	/	/
Mithelfende Familienangehörige	14	/	/	/	/	/	/	/
Abhängige	1 280	59	43	41	70	137	42	151
Zusammen	1 478	63	46	46	77	142	45	153
Sonstige								
Selbstständige	271	10	7	6	10	13	6	/
Mithelfende Familienangehörige	7	/	/	/	/	/	-	/
Abhängige	2 533	121	63	53	115	273	142	319
Zusammen	2 811	131	71	61	127	286	148	323
Ins								
Selbstständige	622	19	10	12	19	20	11	7
Mithelfende Familienangehörige	30	/	/	/	6	/	/	/
Abhängige	5 569	243	131	116	215	460	231	685
Insgesamt	6 221	263	145	133	240	482	242	693

*) Klassifikation der Wirtschaftszweige, Ausgabe 2003 (WZ 2003), Tiefengliederung für den Mikrozensus (siehe Band 1).

TÄTIGE**der Berichtswoche vom 22. bis 28. März 2004 tatsächlich geleisteten Arbeitsstunden**

in der Berichtswoche geleisteten Arbeitsstunden						Geleistete Arbeitsstunden		Stellung im Beruf
40	41 - 44	45 - 49	50 - 54	55 - 69	70 und mehr			
						insgesamt	je Person	
1 000						Mill.	Anzahl	

g e s a m t**wirtschaft; Fischerei**

/	/	/	/	5	/	1,0	49,6	Selbstständige
/	-	/	/	/	/	/	/	Mithelfende Familienangehörige
87	6	11	8	10	/	6,2	38,6	Abhängige
92	7	12	12	15	/	7,3	39,8	Zusammen

Gewerbe

38	/	12	27	39	11	7,0	47,5	Selbstständige
/	-	/	/	/	/	0,2	28,9	Mithelfende Familienangehörige
875	70	101	79	47	7	61,2	38,4	Abhängige
916	72	113	106	87	18	68,4	39,1	Zusammen

und Verkehr

37	/	17	32	53	20	9,1	49,5	Selbstständige
/	-	/	/	/	/	0,4	28,9	Mithelfende Familienangehörige
477	46	78	63	60	14	45,4	35,4	Abhängige
516	48	96	97	114	34	54,9	37,1	Zusammen

Dienstleistungen

59	/	22	51	60	18	12,1	44,5	Selbstständige
/	-	/	/	/	-	0,1	18,3	Mithelfende Familienangehörige
1 086	90	109	77	68	17	89,1	35,2	Abhängige
1 146	95	131	128	128	35	101,3	36,0	Zusammen

gesamt

139	10	52	114	158	52	29,1	46,9	Selbstständige
5	-	/	/	/	/	0,8	26,9	Mithelfende Familienangehörige
2 525	213	299	227	185	39	201,9	36,2	Abhängige
2 670	223	352	343	345	91	231,8	37,3	Insgesamt

3 ERWERBSTÄTIGE

3.12 Erwerbstätige im März 2004 nach Wirtschaftsbereichen ^{*)}, Stellung im Beruf und normalerweise je Woche geleisteten Arbeitstagen

Stellung im Beruf	Erwerbs- tätige insgesamt	Davon mit . . . normalerweise geleisteten Arbeitstagen						Geleistete Arbeitstage		Durch- schnittlich geleistete Arbeits- stunden je Tag
		1	2	3	4	5	6 und 7	ins- gesamt	je Person	
	1 000								Mill.	Anzahl

M ä n n l i c h

Land- und Forstwirtschaft; Fischerei

Selbstständige	16	/	-	/	/	/	10	0,1	6,0	8,3
Mithelfende Familienangehörige	/	-	/	-	-	/	-	/	/	/
Abhängige	107	/	/	/	/	91	14	0,6	5,2	7,8
Zusammen	123	/	/	/	/	96	25	0,6	5,3	7,8

Produzierendes Gewerbe

Selbstständige	134	/	/	/	/	85	46	0,7	5,4	8,8
Mithelfende Familienangehörige	/	/	/	/	-	/	/	/	/	/
Abhängige	1 222	7	8	6	5	1 148	48	6,1	5,0	7,9
Zusammen	1 358	7	10	7	6	1 234	94	6,8	5,0	7,9

Handel, Gastgewerbe und Verkehr

Selbstständige	123	/	/	/	/	52	67	0,7	5,6	8,9
Mithelfende Familienangehörige	/	/	/	/	/	/	/	/	/	/
Abhängige	622	5	9	10	/	496	98	3,2	5,1	7,7
Zusammen	748	5	11	11	6	549	166	3,9	5,2	7,9

Sonstige Dienstleistungen

Selbstständige	155	/	/	/	/	91	57	0,8	5,4	8,8
Mithelfende Familienangehörige	/	/	/	/	/	/	/	/	/	/
Abhängige	929	8	14	13	10	821	63	4,6	5,0	7,7
Zusammen	1 086	10	16	16	11	913	120	5,5	5,0	7,9

Zusammen

Selbstständige	427	/	/	/	/	233	180	2,3	5,5	8,8
Mithelfende Familienangehörige	8	/	/	/	/	/	/	0,0	4,2	5,4
Abhängige	2 881	20	32	30	20	2 555	223	14,4	5,0	7,8
Zusammen	3 316	23	38	34	24	2 792	405	16,8	5,1	7,9

*) Klassifikation der Wirtschaftszweige, Ausgabe 2003 (WZ 2003), Tiefengliederung für den Mikrozensus (siehe Band 1).

3 ERWERBSTÄTIGE**3.12 Erwerbstätige im März 2004 nach Wirtschaftsbereichen ^{*)}, Stellung im Beruf
und normalerweise je Woche geleisteten Arbeitstagen**

Stellung im Beruf	Erwerbs- tätige insgesamt	Davon mit . . . normalerweise geleisteten Arbeitstagen						Geleistete Arbeitstage		Durch- schnittlich geleistete Arbeits- stunden je Tag
		1	2	3	4	5	6 und 7	ins- gesamt	je Person	
	1 000							Mill.	Anzahl	

Weiblich**Land- und Forstwirtschaft; Fischerei**

Selbstständige	/	-	-	/	-	/	/	/	/	/
Mithelfende Familienangehörige	/	-	/	-	-	/	/	/	/	/
Abhängige	53	/	/	/	/	41	8	0,3	5,1	7,2
Zusammen	60	/	/	/	/	42	13	0,3	5,2	7,2

Produzierendes Gewerbe

Selbstständige	13	/	-	/	/	8	/	0,1	5,2	8,0
Mithelfende Familienangehörige	5	/	/	/	/	/	/	0,0	4,8	6,9
Abhängige	373	/	6	/	5	329	25	1,8	5,0	7,4
Zusammen	392	/	7	6	5	341	30	1,9	5,0	7,4

Handel, Gastgewerbe und Verkehr

Selbstständige	61	/	/	/	/	22	36	0,3	5,7	8,1
Mithelfende Familienangehörige	10	/	/	/	/	/	/	0,1	4,9	6,0
Abhängige	658	9	22	24	17	440	146	3,3	5,0	6,5
Zusammen	729	10	24	26	18	467	186	3,7	5,0	6,7

Sonstige Dienstleistungen

Selbstständige	116	/	/	/	/	73	32	0,6	5,1	8,2
Mithelfende Familienangehörige	/	/	/	/	/	/	/	/	/	/
Abhängige	1 604	11	27	34	42	1 400	90	7,9	4,9	7,0
Zusammen	1 725	14	31	38	45	1 475	121	8,5	4,9	7,1

Zusammen

Selbstständige	195	/	/	6	/	104	76	1,0	5,3	8,1
Mithelfende Familienangehörige	22	/	/	/	/	11	6	0,1	4,8	6,0
Abhängige	2 688	24	58	63	64	2 210	269	13,3	5,0	7,0
Zusammen	2 905	27	63	70	69	2 325	350	14,4	5,0	7,0

*) Klassifikation der Wirtschaftszweige, Ausgabe 2003 (WZ 2003), Tiefengliederung für den Mikrozensus (siehe Band 1).

3 ERWERBSTÄTIGE

3.12 Erwerbstätige im März 2004 nach Wirtschaftsbereichen ^{*)}, Stellung im Beruf und normalerweise je Woche geleisteten Arbeitstagen

Stellung im Beruf	Erwerbs- tätige insgesamt	Davon mit . . . normalerweise geleisteten Arbeitstagen						Geleistete Arbeitstage		Durch- schnittlich geleistete Arbeits- stunden je Tag
		1	2	3	4	5	6 und 7	ins- gesamt	je Person	
	1 000								Mill.	Anzahl

I n s g e s a m t**Land- und Forstwirtschaft; Fischerei**

Selbstständige	20	/	-	/	/	6	14	0,1	6,0	8,1
Mithelfende Familienangehörige	/	-	/	-	-	/	/	/	/	/
Abhängige	160	/	/	/	/	132	23	0,8	5,1	7,6
Zusammen	183	/	/	/	/	138	38	1,0	5,2	7,6

Produzierendes Gewerbe

Selbstständige	147	/	/	/	/	93	50	0,8	5,3	8,7
Mithelfende Familienangehörige	7	/	/	/	/	/	/	0,0	4,6	6,5
Abhängige	1 595	9	15	11	10	1 477	73	8,0	5,0	7,7
Zusammen	1 750	10	17	12	12	1 575	124	8,8	5,0	7,8

Handel, Gastgewerbe und Verkehr

Selbstständige	184	/	/	/	/	74	103	1,0	5,6	8,7
Mithelfende Familienangehörige	14	/	/	/	/	6	/	0,1	4,8	6,0
Abhängige	1 280	14	32	33	21	935	244	6,4	5,0	7,1
Zusammen	1 477	15	35	36	24	1 016	352	7,5	5,1	7,3

Sonstige Dienstleistungen

Selbstständige	271	/	/	6	/	164	89	1,4	5,3	8,5
Mithelfende Familienangehörige	7	/	/	/	/	/	/	0,0	3,9	4,9
Abhängige	2 533	19	41	47	52	2 221	152	12,5	4,9	7,3
Zusammen	2 811	24	47	54	57	2 388	242	14,0	5,0	7,4

I n s g e s a m t

Selbstständige	622	/	7	10	8	337	256	3,4	5,4	8,6
Mithelfende Familienangehörige	30	/	/	/	/	15	7	0,1	4,6	5,9
Abhängige	5 569	44	90	92	85	4 766	492	27,7	5,0	7,4
Insgesamt	6 221	50	101	104	94	5 117	755	31,2	5,0	7,5

*) Klassifikation der Wirtschaftszweige, Ausgabe 2003 (WZ 2003), Tiefengliederung für den Mikrozensus (siehe Band 1).

3 ERWERBSTÄTIGE

3.13 Erwerbstätige im März 2004 nach Wirtschaftsbereichen ^{*)}, Stellung im Beruf und in der Berichtswoche vom 22. bis 28. März 2004 tatsächlich geleisteten Arbeitstagen

Stellung im Beruf	Erwerbs- tätige ins- gesamt	Davon mit ... tatsächlich geleisteten Arbeitstagen							Geleistete Arbeitstage		Durch- schnittlich geleistete Arbeits- stunden je Tag
		0	1	2	3	4	5	6 und 7	ins- gesamt	je Person	
		1 000							Mill.	Anzahl	

M ä n n l i c h

Land- und Forstwirtschaft; Fischerei

Selbstständige	16	/	-	/	/	/	/	10,0	0,1	5,8	8,5
Mithelfende Familienangehörige	/	-	-	/	-	-	/	-	/	/	/
Abhängige	107	/	/	/	/	/	81	20,0	0,5	5,1	8
Zusammen	123	/	/	/	/	/	86	31,0	0,6	5,1	8

Produzierendes Gewerbe

Selbstständige	134	/	/	/	/	/	72	53	0,7	5,2	9,2
Mithelfende Familienangehörige	/	-	-	/	/	-	/	/	/	/	/
Abhängige	1 222	39	7	11	11	13	1 065	77	5,9	4,8	8,1
Zusammen	1 358	43	8	13	12	15	1 138	130	6,6	4,9	8,2

Handel, Gastgewerbe und Verkehr

Selbstständige	123	/	/	/	/	/	45	69	0,7	5,5	9,3
Mithelfende Familienangehörige	/	-	/	/	/	/	/	/	/	/	/
Abhängige	622	22	5	11	11	7	450	115	3,0	4,9	8,1
Zusammen	748	25	6	12	13	9	497	185	3,7	5,0	8,3

Sonstige Dienstleistungen

Selbstständige	155	6	/	/	/	/	77	63	0,8	5,2	9,0
Mithelfende Familienangehörige	/	/	/	/	/	/	/	/	/	/	/
Abhängige	929	34	8	14	17	16	757	84	4,5	4,8	8,0
Zusammen	1 086	40	9	16	20	19	835	147	5,3	4,9	8,1

Zusammen

Selbstständige	427	14	/	/	5	6	199	195	2,3	5,3	9,1
Mithelfende Familienangehörige	8	/	/	/	/	/	/	/	0,0	4,3	5,7
Abhängige	2 881	98	20	36	40	37	2 353	296	14,0	4,9	8,1
Zusammen	3 316	113	22	43	46	43	2 556	493	16,3	4,9	8,2

*) Klassifikation der Wirtschaftszweige, Ausgabe 2003 (WZ 2003), Tiefengliederung für den Mikrozensus (siehe Band 1).

3 ERWERBSTÄTIGE

3.13 Erwerbstätige im März 2004 nach Wirtschaftsbereichen ^{*)}, Stellung im Beruf und in der Berichtswoche vom 22. bis 28. März 2004 tatsächlich geleisteten Arbeitstagen

Stellung im Beruf	Erwerbs- tätige ins- gesamt	Davon mit . . . tatsächlich geleisteten Arbeitstagen							Geleistete Arbeitstage		Durch- schnittlich geleistete Arbeits- stunden je Tag
		0	1	2	3	4	5	6 und 7	ins- gesamt	je Person	
	1 000								Mill.	Anzahl	

Weiblich

Land- und Forstwirtschaft; Fischerei

Selbstständige	/	-	-	-	/	-	/	/	/	/	/
Mithelfende Familienangehörige	/	/	-	/	-	-	/	/	/	/	/
Abhängige	53	/	/	/	/	/	36	10	0,3	4,8	7,3
Zusammen	60	/	/	/	/	/	37	15	0,3	4,9	7,4

Produzierendes Gewerbe

Selbstständige	13	/	/	/	/	/	7	/	0,1	5,0	8,6
Mithelfende Familienangehörige	5	/	/	/	/	/	/	/	0,0	4,4	7,0
Abhängige	373	18	/	7	6	8	303	28	1,8	4,7	7,5
Zusammen	392	19	/	7	7	8	314	33	1,8	4,7	7,6

Handel, Gastgewerbe und Verkehr

Selbstständige	61	/	/	/	/	/	22	36	0,3	5,5	8,4
Mithelfende Familienangehörige	10	/	-	/	/	/	/	/	0,0	4,7	6,1
Abhängige	658	37	10	23	24	20	401	143	3,1	4,7	6,7
Zusammen	729	38	10	25	26	22	426	183	3,5	4,8	6,8

Sonstige Dienstleistungen

Selbstständige	116	/	/	/	/	/	66	33	0,6	5,0	8,4
Mithelfende Familienangehörige	/	-	/	/	/	/	/	/	/	/	/
Abhängige	1 604	88	14	32	38	49	1 279	105	7,5	4,6	7,2
Zusammen	1 725	91	17	35	43	54	1 348	138	8,0	4,7	7,2

Zusammen

Selbstständige	195	/	/	/	7	/	96	76	1,0	5,2	8,4
Mithelfende Familienangehörige	22	/	/	/	/	/	10	6	0,1	4,5	6,1
Abhängige	2 688	145	27	63	69	78	2 019	286	12,5	4,7	7,1
Zusammen	2 905	151	31	69	77	85	2 125	369	13,7	4,7	7,2

*) Klassifikation der Wirtschaftszweige, Ausgabe 2003 (WZ 2003), Tiefengliederung für den Mikrozensus (siehe Band 1).

3 ERWERBSTÄTIGE**3.13 Erwerbstätige im März 2004 nach Wirtschaftsbereichen ^{*)}, Stellung im Beruf und in der Berichtswoche vom 22. bis 28. März 2004 tatsächlich geleisteten Arbeitstagen**

Stellung im Beruf	Erwerbs- tätige ins- gesamt	Davon mit . . . tatsächlich geleisteten Arbeitstagen							Geleistete Arbeitstage		Durch- schnittlich geleistete Arbeits- stunden je Tag
		0	1	2	3	4	5	6 und 7	ins- gesamt	je Person	
	1 000							Mill.	Anzahl		

<

*) Klassifikation der Wirtschaftszweige, Ausgabe 2003 (WZ 2003), Tiefengliederung für den Mikrozensus (siehe Band 1).

3 ERWERBSTÄTIGE

3.14 Erwerbstätige im März 2004 nach Wirtschaftsbereichen^{*)} bzw. Stellung im Beruf, tatsächlich in der Berichtswoche von 22. bis 28. März 2004 geleisteten Arbeitsstunden und Gründen für Mehr- bzw. Minderarbeit in der Berichtswoche

1 000

Tatsächlich geleistete Arbeitsstunden	Erwerbstätige insgesamt	Davon lagen die in der Berichtswoche tatsächlich geleisteten Arbeitsstunden								
		gleich mit den normalerweise geleisteten Arbeitsstunden	niedriger als die normalerweise geleisteten Arbeitsstunden	davon wegen					höher als die normalerweise geleisteten Arbeitsstunden	darunter
				Krankheit, Unfall	Kur, Heilstättenbehandlung, Arbeits-schutzbestimmungen, (Sonder-) Urlaub, Dienstbefreiung	Elternzeit/ Erziehungsurlaub	Alters- teilzeit nicht mehr am Arbeits- platz	sonstiger Gründe (einschl. Kurzarbeit und ohne Angabe)		

Männlich

Land- und Forstwirtschaft; Fischerei

0	/	-	/	/	/	-	/	/	-	-
1 - 9	/	/	/	/	-	-	-	-	/	-
10 - 20	/	/	/	/	-	-	-	-	-	-
21 - 31	/	/	/	-	/	-	-	/	-	-
32 - 35	/	/	/	-	/	-	-	/	-	-
36 - 39	6	6	/	-	-	-	-	/	-	-
40 - 44	72	68	/	-	-	-	-	/	/	/
45 und mehr	33	14	/	-	-	-	-	/	18	10
Zusammen	123	95	7	/	/	-	/	/	21	11

Produzierendes Gewerbe

0	43	-	43	16	11	/	/	13	-	-
1 - 9	15	12	/	/	/	-	-	/	/	-
10 - 20	29	22	6	/	/	/	/	/	/	-
21 - 31	15	6	9	/	/	-	-	7	/	/
32 - 35	27	20	7	/	/	-	-	5	/	/
36 - 39	160	156	/	-	/	-	-	/	/	/
40 - 44	782	731	/	/	/	-	-	/	47	32
45 und mehr	286	88	/	/	/	-	-	/	193	121
Zusammen	1 358	1 036	78	18	16	/	/	42	244	155

Handel, Gastgewerbe und Verkehr

0	25	-	25	9	7	/	/	8	-	-
1 - 9	15	14	/	-	/	-	-	/	/	-
10 - 20	30	25	/	/	/	-	-	/	/	/
21 - 31	16	10	/	/	/	-	-	/	/	/
32 - 35	14	9	/	/	/	-	-	/	/	/
36 - 39	76	74	/	-	-	-	-	/	/	/
40 - 44	322	298	/	-	/	-	-	/	21	13
45 und mehr	250	109	/	/	/	-	-	/	137	78
Zusammen	748	539	47	10	10	/	/	26	162	93

*) Klassifikation der Wirtschaftszweige, Ausgabe 2003 (WZ 2003), Tiefengliederung für den Mikrozensus (siehe Band 1).

3 ERWERBSTÄTIGE

3.14 Erwerbstätige im März 2004 nach Wirtschaftsbereichen^{*)} bzw. Stellung im Beruf, tatsächlich in der Berichtswoche von 22. bis 28. März 2004 geleisteten Arbeitsstunden und Gründen für Mehr- bzw. Minderarbeit in der Berichtswoche

1 000

Tatsächlich geleistete Arbeitsstunden	Erwerbstätige insgesamt	Davon lagen die in der Berichtswoche tatsächlich geleisteten Arbeitsstunden								
		gleich mit den normalerweise geleisteten Arbeitsstunden	niedriger als die normalerweise geleisteten Arbeitsstunden	davon wegen					höher als die normalerweise geleisteten Arbeitsstunden	darunter
				Krankheit, Unfall	Kur, Heilstättenbehandlung, Arbeits-schutzbestimmungen, (Sonder-) Urlaub, Dienstbefreiung	Elternzeit/ Erziehungsurlaub	Alters- teilzeit nicht mehr am Arbeits- platz	sonstiger Gründe (einschl. Kurzarbeit und ohne Angabe)		

noch M ä n n l i c h

Sonstige Dienstleistungen

0	40	-	40	12	14	/	/	11	-	-
1 - 9	20	16	/	/	/	/	-	/	/	-
10 - 20	47	40	6	/	/	-	/	/	/	/
21 - 31	42	32	8	/	/	-	-	/	/	/
32 - 35	33	24	6	/	/	-	/	/	/	/
36 - 39	107	102	/	/	/	-	-	/	/	/
40 - 44	535	497	/	-	/	-	-	/	35	20
45 und mehr	262	113	6	/	/	-	-	5	143	69
Zusammen	1 086	825	75	15	18	/	/	39	186	92

Selbstständige

0	14	-	14	/	/	/	-	6	-	-
1 - 9	/	/	/	-	-	-	-	/	/	-
10 - 20	16	10	/	/	/	-	-	/	/	-
21 - 31	11	7	/	/	/	-	-	/	/	-
32 - 35	/	/	/	/	/	-	-	/	/	-
36 - 39	/	/	/	-	-	-	-	/	/	-
40 - 44	98	93	/	/	/	-	-	/	/	/
45 und mehr	276	185	9	/	/	-	-	8	82	27
Zusammen	427	303	39	5	5	/	-	28	86	28

Mithelfende Familienangehörige

0	/	-	/	-	-	-	-	/	-	-
1 - 9	/	/	/	-	-	-	-	/	/	-
10 - 20	/	/	/	-	-	-	-	/	-	-
21 - 31	/	/	-	-	-	-	-	-	-	-
32 - 35	/	-	-	-	-	-	-	-	/	-
36 - 39	-	-	-	-	-	-	-	-	-	-
40 - 44	/	/	-	-	-	-	-	-	-	-
45 und mehr	/	/	-	-	-	-	-	-	/	/
Zusammen	8	7	/	-	-	-	-	/	/	/

*) Klassifikation der Wirtschaftszweige, Ausgabe 2003 (WZ 2003), Tiefengliederung für den Mikrozensus (siehe Band 1).

3 ERWERBSTÄTIGE

3.14 Erwerbstätige im März 2004 nach Wirtschaftsbereichen^{*)} bzw. Stellung im Beruf, tatsächlich in der Berichtswoche von 22. bis 28. März 2004 geleisteten Arbeitsstunden und Gründen für Mehr- bzw. Minderarbeit in der Berichtswoche

1 000

Tatsächlich geleistete Arbeitsstunden	Erwerbstätige insgesamt	Davon lagen die in der Berichtswoche tatsächlich geleisteten Arbeitsstunden								
		gleich mit den normalerweise geleisteten Arbeitsstunden	niedriger als die normalerweise geleisteten Arbeitsstunden	davon wegen					höher als die normalerweise geleisteten Arbeitsstunden	darunter
				Krankheit, Unfall	Kur, Heilstättenbehandlung, Arbeits-schutzbestimmungen, (Sonder-) Urlaub, Dienstbefreiung	Elternzeit/ Erziehungsurlaub	Alters- teilzeit nicht mehr am Arbeits- platz	sonstiger Gründe (einschl. Kurzarbeit und ohne Angabe)		

noch M ä n n l i c h

Beamte

0	7	-	7	/	/	/	-	/	-	-
1 - 9	/	/	/	-	-	/	-	/	-	-
10 - 20	/	/	/	/	/	-	-	/	-	-
21 - 31	/	/	/	/	/	-	-	/	/	-
32 - 35	/	/	/	-	-	-	-	/	-	-
36 - 39	19	18	/	-	-	-	-	/	-	-
40 - 44	134	126	/	-	-	-	-	/	7	/
45 und mehr	37	12	/	-	-	-	-	/	25	10
Zusammen	204	160	12	/	/	/	-	/	32	14

Angestellte¹⁾

0	39	-	39	10	15	/	/	10	-	-
1 - 9	12	10	/	/	-	/	-	/	/	-
10 - 20	35	30	/	/	/	-	/	/	/	/
21 - 31	26	18	6	/	/	-	-	/	/	/
32 - 35	24	16	6	/	/	-	/	/	/	/
36 - 39	135	130	/	-	/	-	-	/	/	/
40 - 44	500	452	/	-	/	-	-	/	45	27
45 und mehr	260	70	/	/	-	-	-	/	187	105
Zusammen	1 032	726	66	12	18	/	/	31	239	135

Arbeiter²⁾

0	52	-	52	22	11	/	/	16	-	-
1 - 9	34	29	/	/	/	-	-	/	/	-
10 - 20	54	47	6	/	/	/	/	/	/	/
21 - 31	35	23	11	/	/	-	-	8	/	/
32 - 35	45	34	10	/	/	-	-	8	/	/
36 - 39	194	187	/	/	/	-	-	/	/	/
40 - 44	978	923	/	/	/	-	-	/	52	36
45 und mehr	254	56	/	-	/	-	-	/	197	136
Zusammen	1 645	1 299	91	26	16	/	/	46	255	175

*) Klassifikation der Wirtschaftszweige, Ausgabe 2003 (WZ 2003), Tiefengliederung für den Mikrozensus (siehe Band 1).

1) Einschl. Auszubildende in anerkannten kaufmännischen und technischen Ausbildungsberufen.

2) Einschl. Auszubildende in anerkannten gewerblichen Ausbildungsberufen.

3 ERWERBSTÄTIGE

3.14 Erwerbstätige im März 2004 nach Wirtschaftsbereichen^{*)} bzw. Stellung im Beruf, tatsächlich in der Berichtswoche von 22. bis 28. März 2004 geleisteten Arbeitsstunden und Gründen für Mehr- bzw. Minderarbeit in der Berichtswoche

1 000

Tatsächlich geleistete Arbeitsstunden	Erwerbstätige insgesamt	Davon lagen die in der Berichtswoche tatsächlich geleisteten Arbeitsstunden								
		gleich mit den normalerweise geleisteten Arbeitsstunden	niedriger als die normalerweise geleisteten Arbeitsstunden	davon wegen					höher als die normalerweise geleisteten Arbeitsstunden	darunter
				Krankheit, Unfall	Kur, Heilstättenbehandlung, Arbeits-schutzbestimmungen, (Sonder-) Urlaub, Dienstbefreiung	Elternzeit/ Erziehungsurlaub	Alters- teilzeit nicht mehr am Arbeits- platz	sonstiger Gründe (einschl. Kurzarbeit und ohne Angabe)		

noch M ä n n l i c h

Zusammen

0	112	-	112	39	32	/	6	34	-	-
1 - 9	51	43	8	/	/	/	-	6	/	-
10 - 20	110	91	16	/	/	/	/	12	/	/
21 - 31	76	51	22	/	/	-	-	16	/	/
32 - 35	76	54	18	/	/	-	/	14	/	/
36 - 39	350	337	9	/	/	-	-	8	/	/
40 - 44	1 711	1 595	9	/	/	-	-	8	107	67
45 und mehr	830	324	15	/	/	-	-	14	491	279
Zusammen	3 316	2 494	208	46	44	/	6	110	613	351

*) Klassifikation der Wirtschaftszweige, Ausgabe 2003 (WZ 2003), Tiefengliederung für den Mikrozensus (siehe Band 1).

3 ERWERBSTÄTIGE

3.14 Erwerbstätige im März 2004 nach Wirtschaftsbereichen^{*)} bzw. Stellung im Beruf, tatsächlich in der Berichtswoche von 22. bis 28. März 2004 geleisteten Arbeitsstunden und Gründen für Mehr- bzw. Minderarbeit in der Berichtswoche

1 000

Tatsächlich geleistete Arbeitsstunden	Erwerbstätige insgesamt	Davon lagen die in der Berichtswoche tatsächlich geleisteten Arbeitsstunden								
		gleich mit den normalerweise geleisteten Arbeitsstunden	niedriger als die normalerweise geleisteten Arbeitsstunden	davon wegen					höher als die normalerweise geleisteten Arbeitsstunden	darunter
				Krankheit, Unfall	Kur, Heilstättenbehandlung, Arbeits-schutzbestimmungen, (Sonder-) Urlaub, Dienstbefreiung	Elternzeit/ Erziehungsurlaub	Alters- teilzeit nicht mehr am Arbeits- platz	sonstiger Gründe (einschl. Kurzarbeit und ohne Angabe)		

Weiblich

Land- und Forstwirtschaft; Fischerei

0	/	-	/	/	/	/	-	/	-	-
1 - 9	/	/	/	-	-	-	-	/	/	-
10 - 20	/	/	/	/	-	-	-	/	-	-
21 - 31	5	/	/	/	/	-	-	/	/	-
32 - 35	/	/	/	-	-	-	-	/	-	-
36 - 39	/	/	/	-	/	-	-	/	-	-
40 - 44	27	26	/	/	-	-	-	/	/	/
45 und mehr	11	/	/	-	-	-	-	/	6	/
Zusammen	60	46	5	/	/	/	-	/	8	/

Produzierendes Gewerbe

0	19	-	19	5	/	5	/	/	-	-
1 - 9	9	8	/	/	-	-	-	/	/	-
10 - 20	25	23	/	/	/	-	-	/	/	-
21 - 31	31	26	/	/	/	-	-	/	/	/
32 - 35	17	13	/	/	/	-	-	/	/	/
36 - 39	46	44	/	/	/	-	-	/	/	/
40 - 44	206	192	/	-	-	-	-	/	14	7
45 und mehr	39	12	/	-	-	-	-	/	27	16
Zusammen	392	318	28	6	6	5	/	10	45	26

Handel, Gastgewerbe und Verkehr

0	38	-	38	8	10	13	/	7	-	-
1 - 9	31	26	/	/	/	-	-	/	/	/
10 - 20	94	85	7	/	/	/	-	5	/	/
21 - 31	126	111	6	/	/	/	-	5	9	/
32 - 35	31	23	/	/	/	-	-	/	/	/
36 - 39	77	71	/	/	-	-	-	/	/	/
40 - 44	243	223	/	/	/	-	-	/	19	9
45 und mehr	90	44	/	/	/	-	-	/	44	22
Zusammen	729	584	63	10	12	13	/	27	83	40

*) Klassifikation der Wirtschaftszweige, Ausgabe 2003 (WZ 2003), Tiefengliederung für den Mikrozensus (siehe Band 1).

3 ERWERBSTÄTIGE

3.14 Erwerbstätige im März 2004 nach Wirtschaftsbereichen^{*)} bzw. Stellung im Beruf, tatsächlich in der Berichtswoche von 22. bis 28. März 2004 geleisteten Arbeitsstunden und Gründen für Mehr- bzw. Minderarbeit in der Berichtswoche

1 000

Tatsächlich geleistete Arbeitsstunden	Erwerbstätige insgesamt	Davon lagen die in der Berichtswoche tatsächlich geleisteten Arbeitsstunden								
		gleich mit den normalerweise geleisteten Arbeitsstunden	niedriger als die normalerweise geleisteten Arbeitsstunden	davon wegen					höher als die normalerweise geleisteten Arbeitsstunden	darunter
				Krankheit, Unfall	Kur, Heilstättenbehandlung, Arbeits-schutzbestimmungen, (Sonder-) Urlaub, Dienstbefreiung	Elternzeit/ Erziehungsurlaub	Alters- teilzeit nicht mehr am Arbeits- platz	sonstiger Gründe (einschl. Kurzarbeit und ohne Angabe)		wegen Überstunden

noch Weiblich**Sonstige Dienstleistungen**

0	91	-	91	21	23	30	5	12	-	-
1 - 9	52	44	7	/	/	/	-	/	/	/
10 - 20	141	125	13	/	/	/	/	8	/	/
21 - 31	244	217	16	/	/	/	-	11	11	6
32 - 35	116	94	10	/	/	-	-	7	12	6
36 - 39	216	202	5	/	/	-	-	/	8	/
40 - 44	705	643	/	-	/	-	-	/	60	34
45 und mehr	160	55	/	-	/	-	-	/	102	49
Zusammen	1 725	1 379	148	27	31	31	5	53	197	100

Selbstständige

0	/	-	/	/	/	/	-	/	-	-
1 - 9	6	/	/	-	/	-	-	/	/	-
10 - 20	15	12	/	/	/	-	-	/	/	-
21 - 31	9	7	/	/	/	/	-	/	/	-
32 - 35	6	/	/	-	-	-	-	/	/	-
36 - 39	/	/	/	/	-	-	-	/	/	/
40 - 44	50	47	/	/	/	-	-	/	/	/
45 und mehr	100	69	/	/	/	-	-	/	27	7
Zusammen	195	146	18	/	/	/	-	13	30	8

Mithelfende Familienangehörige

0	/	-	/	/	-	-	-	/	-	-
1 - 9	/	/	/	-	-	-	-	/	-	-
10 - 20	7	7	/	-	/	-	-	/	/	-
21 - 31	/	/	-	-	-	-	-	-	/	/
32 - 35	/	/	-	-	-	-	-	-	-	-
36 - 39	/	/	/	-	/	-	-	/	-	-
40 - 44	/	/	-	-	-	-	-	-	/	-
45 und mehr	/	/	/	-	/	-	-	-	/	-
Zusammen	22	19	/	/	/	-	-	/	/	/

*) Klassifikation der Wirtschaftszweige, Ausgabe 2003 (WZ 2003), Tiefengliederung für den Mikrozensus (siehe Band 1).

3 ERWERBSTÄTIGE

3.14 Erwerbstätige im März 2004 nach Wirtschaftsbereichen^{*)} bzw. Stellung im Beruf, tatsächlich in der Berichtswoche von 22. bis 28. März 2004 geleisteten Arbeitsstunden und Gründen für Mehr- bzw. Minderarbeit in der Berichtswoche

1 000

Tatsächlich geleistete Arbeitsstunden	Erwerbstätige insgesamt	Davon lagen die in der Berichtswoche tatsächlich geleisteten Arbeitsstunden								
		gleich mit den normalerweise geleisteten Arbeitsstunden	niedriger als die normalerweise geleisteten Arbeitsstunden	davon wegen					höher als die normalerweise geleisteten Arbeitsstunden	darunter
				Krankheit, Unfall	Kur, Heilstättenbehandlung, Arbeits-schutzbestimmungen, (Sonder-) Urlaub, Dienstbefreiung	Elternzeit/ Erziehungsurlaub	Alters- teilzeit nicht mehr am Arbeits- platz	sonstiger Gründe (einschl. Kurzarbeit und ohne Angabe)		wegen Überstunden

noch Weiblich

Beamtinnen

0	7	-	7	/	/	/	-	/	-	-
1 - 9	/	/	/	-	/	-	-	-	-	-
10 - 20	5	/	/	/	-	/	-	/	/	/
21 - 31	10	8	/	/	/	-	-	/	/	/
32 - 35	5	/	/	-	/	-	-	/	/	/
36 - 39	14	13	/	-	-	-	-	/	/	/
40 - 44	55	48	/	-	-	-	-	/	7	/
45 und mehr	9	/	-	-	-	-	-	-	6	/
Zusammen	106	80	11	/	/	/	-	/	15	7

Angestellte¹⁾

0	105	-	105	22	28	35	6	14	-	-
1 - 9	33	26	6	/	/	/	-	/	/	/
10 - 20	142	127	12	/	/	/	/	8	/	/
21 - 31	283	250	17	/	/	/	-	11	15	8
32 - 35	116	91	10	/	/	-	-	7	15	7
36 - 39	262	247	6	/	/	-	-	5	9	5
40 - 44	803	729	/	/	-	-	-	/	72	40
45 und mehr	151	28	/	-	/	-	-	/	121	64
Zusammen	1 896	1 499	161	28	37	36	6	54	236	125

Arbeiterinnen²⁾

0	32	-	32	9	7	10	/	5	-	-
1 - 9	52	47	/	/	/	-	-	/	/	/
10 - 20	94	87	5	/	/	/	-	/	/	/
21 - 31	102	91	6	/	/	-	-	/	5	/
32 - 35	38	33	/	/	/	-	-	/	/	/
36 - 39	62	57	/	/	/	-	-	/	/	/
40 - 44	269	255	/	-	/	-	-	/	13	7
45 und mehr	36	12	/	-	-	-	-	/	24	15
Zusammen	686	583	53	12	9	10	/	22	51	29

*) Klassifikation der Wirtschaftszweige, Ausgabe 2003 (WZ 2003), Tiefengliederung für den Mikrozensus (siehe Band 1).

1) Einschl. Auszubildende in anerkannten kaufmännischen und technischen Ausbildungsberufen.

2) Einschl. Auszubildende in anerkannten gewerblichen Ausbildungsberufen.

3 ERWERBSTÄTIGE

**3.14 Erwerbstätige im März 2004 nach Wirtschaftsbereichen^{*)} bzw. Stellung im Beruf, tatsächlich
in der Berichtswoche von 22. bis 28. März 2004 geleisteten Arbeitsstunden und
Gründen für Mehr- bzw. Minderarbeit in der Berichtswoche**

1 000

Tatsächlich geleistete Arbeitsstunden	Erwerbs- tätige insgesamt	Davon lagen die in der Berichtswoche tatsächlich geleisteten Arbeitsstunden								
		gleich mit den normaler- weise geleisteten Arbeits- stunden	niedriger als die normaler- weise geleisteten Arbeits- stunden	davon wegen					höher als die norma- lerweise geleiste- ten Arbeits- stunden	darunter
				Krankheit, Unfall	Kur, Heil- stättenbe- handlung, Arbeits- schutzbe- stim- mungen, (Sonder-) Urlaub, Dienstbe- freiung	Elternzeit/ Erziehungs- urlaub	Alters- teilzeit nicht mehr am Arbeits- platz	sonstiger Gründe (einschl. Kurzarbeit und ohne Angabe)		wegen Über- stunden

noch Weiblich

Zusammen

0	151	-	151	35	38	49	6	23	-	-
1 - 9	94	80	12	/	/	/	-	9	/	/
10 - 20	263	236	22	/	/	/	/	15	5	/
21 - 31	406	358	26	/	/	/	-	18	22	11
32 - 35	167	133	15	/	/	-	-	12	18	8
36 - 39	342	321	8	/	/	-	-	7	13	7
40 - 44	1 182	1 083	/	/	/	-	-	/	94	51
45 und mehr	301	115	7	/	/	-	-	6	179	89
Zusammen	2 905	2 327	245	45	51	50	7	93	333	169

*) Klassifikation der Wirtschaftszweige, Ausgabe 2003 (WZ 2003), Tiefengliederung für den Mikrozensus (siehe Band 1).

3 ERWERBSTÄTIGE

3.14 Erwerbstätige im März 2004 nach Wirtschaftsbereichen^{*)} bzw. Stellung im Beruf, tatsächlich in der Berichtswoche von 22. bis 28. März 2004 geleisteten Arbeitsstunden und Gründen für Mehr- bzw. Minderarbeit in der Berichtswoche

1 000

Tatsächlich geleistete Arbeitsstunden	Erwerbstätige insgesamt	Davon lagen die in der Berichtswoche tatsächlich geleisteten Arbeitsstunden								
		gleich mit den normalerweise geleisteten Arbeitsstunden	niedriger als die normalerweise geleisteten Arbeitsstunden	davon wegen					höher als die normalerweise geleisteten Arbeitsstunden	darunter
				Krankheit, Unfall	Kur, Heilstättenbehandlung, Arbeits-schutzbestimmungen, (Sonder-) Urlaub, Dienstbefreiung	Elternzeit/ Erziehungsurlaub	Alters- teilzeit nicht mehr am Arbeits- platz	sonstiger Gründe (einschl. Kurzarbeit und ohne Angabe)		wegen Überstunden

I n s g e s a m t**Land- und Forstwirtschaft; Fischerei**

0	7	-	7	/	/	/	/	/	-	-
1 - 9	/	/	/	/	-	-	-	/	/	-
10 - 20	7	7	/	/	-	-	-	/	-	-
21 - 31	8	6	/	/	/	-	-	/	/	-
32 - 35	/	/	/	-	/	-	-	/	-	-
36 - 39	10	9	/	-	/	-	-	/	-	-
40 - 44	99	94	/	/	-	-	-	/	/	/
45 und mehr	44	18	/	-	-	-	-	/	24	13
Zusammen	183	142	12	/	/	/	/	6	29	15

Produzierendes Gewerbe

0	62	-	62	21	16	6	/	17	-	-
1 - 9	24	20	/	/	/	-	-	/	/	-
10 - 20	54	45	8	/	/	/	/	6	/	-
21 - 31	46	33	12	/	/	-	-	9	/	/
32 - 35	44	33	9	/	/	-	-	7	/	/
36 - 39	207	200	/	/	/	-	-	/	/	/
40 - 44	988	924	/	/	/	-	-	/	61	39
45 und mehr	324	100	/	/	/	-	-	/	219	138
Zusammen	1 750	1 354	107	24	22	6	/	52	289	181

Handel, Gastgewerbe und Verkehr

0	63	-	63	17	17	13	/	15	-	-
1 - 9	46	40	5	/	/	-	-	/	/	/
10 - 20	124	110	10	/	/	/	-	8	/	/
21 - 31	142	121	11	/	/	/	-	9	10	/
32 - 35	45	33	8	/	/	-	-	7	/	/
36 - 39	153	145	/	/	-	-	-	/	/	/
40 - 44	565	521	/	/	/	-	-	/	40	23
45 und mehr	340	153	6	/	/	-	-	5	181	100
Zusammen	1 478	1 122	110	20	22	13	/	53	245	133

*) Klassifikation der Wirtschaftszweige, Ausgabe 2003 (WZ 2003), Tiefengliederung für den Mikrozensus (siehe Band 1).

3 ERWERBSTÄTIGE

3.14 Erwerbstätige im März 2004 nach Wirtschaftsbereichen^{*)} bzw. Stellung im Beruf, tatsächlich in der Berichtswoche von 22. bis 28. März 2004 geleisteten Arbeitsstunden und Gründen für Mehr- bzw. Minderarbeit in der Berichtswoche

1 000

Tatsächlich geleistete Arbeitsstunden	Erwerbstätige insgesamt	Davon lagen die in der Berichtswoche tatsächlich geleisteten Arbeitsstunden								
		gleich mit den normalerweise geleisteten Arbeitsstunden	niedriger als die normalerweise geleisteten Arbeitsstunden	davon wegen					höher als die normalerweise geleisteten Arbeitsstunden	darunter
				Krankheit, Unfall	Kur, Heilstättenbehandlung, Arbeits-schutzbestimmungen, (Sonder-) Urlaub, Dienstbefreiung	Elternzeit/ Erziehungsurlaub	Alters- teilzeit nicht mehr am Arbeits- platz	sonstiger Gründe (einschl. Kurzarbeit und ohne Angabe)		

noch I n s g e s a m t

Sonstige Dienstleistungen

0	131	-	131	33	36	31	8	24	-	-
1 - 9	71	60	10	/	/	/	-	7	/	/
10 - 20	188	165	19	/	/	/	/	13	/	/
21 - 31	286	249	24	/	/	/	-	16	14	7
32 - 35	148	118	16	/	/	-	/	11	14	7
36 - 39	323	304	9	/	/	-	-	9	9	/
40 - 44	1 241	1 140	5	-	/	-	-	5	96	54
45 und mehr	422	168	9	/	/	-	-	9	245	118
Zusammen	2 811	2 204	224	43	49	32	8	92	383	191

Selbstständige

0	19	-	19	5	5	/	-	8	-	-
1 - 9	10	7	/	-	/	-	-	/	/	-
10 - 20	31	22	8	/	/	-	-	7	/	-
21 - 31	20	14	5	/	/	/	-	/	/	-
32 - 35	11	8	/	/	/	-	-	/	/	-
36 - 39	7	6	/	/	-	-	-	/	/	/
40 - 44	149	139	5	/	/	-	-	/	/	/
45 und mehr	376	254	13	/	/	-	-	12	109	34
Zusammen	622	449	57	8	8	/	-	41	116	35

Mithelfende Familienangehörige

0	/	-	/	/	-	-	-	/	-	-
1 - 9	/	/	/	-	-	-	-	/	/	-
10 - 20	11	10	/	-	/	-	-	/	/	-
21 - 31	/	/	-	-	-	-	-	-	/	/
32 - 35	/	/	-	-	-	-	-	-	/	-
36 - 39	/	/	/	-	/	-	-	/	-	-
40 - 44	5	5	-	-	-	-	-	-	/	-
45 und mehr	5	/	/	-	/	-	-	-	/	/
Zusammen	30	26	/	/	/	-	-	/	/	/

*) Klassifikation der Wirtschaftszweige, Ausgabe 2003 (WZ 2003), Tiefengliederung für den Mikrozensus (siehe Band 1).

3 ERWERBSTÄTIGE

3.14 Erwerbstätige im März 2004 nach Wirtschaftsbereichen^{*)} bzw. Stellung im Beruf, tatsächlich in der Berichtswoche von 22. bis 28. März 2004 geleisteten Arbeitsstunden und Gründen für Mehr- bzw. Minderarbeit in der Berichtswoche

1 000

Tatsächlich geleistete Arbeitsstunden	Erwerbstätige insgesamt	Davon lagen die in der Berichtswoche tatsächlich geleisteten Arbeitsstunden								
		gleich mit den normalerweise geleisteten Arbeitsstunden	niedriger als die normalerweise geleisteten Arbeitsstunden	davon wegen					höher als die normalerweise geleisteten Arbeitsstunden	darunter
				Krankheit, Unfall	Kur, Heilstättenbehandlung, Arbeits-schutzbestimmungen, (Sonder-) Urlaub, Dienstbefreiung	Elternzeit/ Erziehungsurlaub	Alters- teilzeit nicht mehr am Arbeits- platz	sonstiger Gründe (einschl. Kurzarbeit und ohne Angabe)		wegen Überstunden

noch I n s g e s a m t**Beamte/Beamtinnen**

0	14	-	14	/	/	/	-	/	-	-
1 - 9	/	/	/	-	/	/	-	/	-	-
10 - 20	7	/	/	/	/	/	-	/	/	/
21 - 31	14	10	/	/	/	-	-	/	/	/
32 - 35	7	5	/	-	/	-	-	/	/	/
36 - 39	33	31	/	-	-	-	-	/	/	/
40 - 44	189	174	/	-	-	-	-	/	13	8
45 und mehr	47	15	/	-	-	-	-	/	31	13
Zusammen	311	241	23	5	6	/	-	8	47	21

Angestellte¹⁾

0	145	-	145	32	42	36	10	24	-	-
1 - 9	45	36	8	/	/	/	-	6	/	/
10 - 20	177	157	16	/	/	/	/	11	/	/
21 - 31	309	268	23	/	/	/	-	15	18	9
32 - 35	141	108	16	/	/	-	/	11	17	8
36 - 39	397	377	9	/	/	-	-	8	11	6
40 - 44	1 303	1 181	/	/	/	-	-	/	118	67
45 und mehr	412	99	6	/	/	-	-	6	307	170
Zusammen	2 927	2 225	227	40	55	37	11	84	476	260

Arbeiter/-innen²⁾

0	84	-	84	32	18	11	/	22	-	-
1 - 9	85	76	8	/	/	-	-	6	/	/
10 - 20	148	134	11	/	/	/	/	8	/	/
21 - 31	137	114	16	/	/	-	-	12	6	/
32 - 35	83	67	14	/	/	-	-	10	/	/
36 - 39	256	244	6	/	/	-	-	5	6	/
40 - 44	1 247	1 179	/	/	/	-	-	/	65	43
45 und mehr	291	68	/	-	/	-	-	/	221	151
Zusammen	2 331	1 881	144	37	25	11	/	68	305	204

*) Klassifikation der Wirtschaftszweige, Ausgabe 2003 (WZ 2003), Tiefengliederung für den Mikrozensus (siehe Band 1).

1) Einschl. Auszubildende in anerkannten kaufmännischen und technischen Ausbildungsberufen.

2) Einschl. Auszubildende in anerkannten gewerblichen Ausbildungsberufen.

3 ERWERBSTÄTIGE

3.14 Erwerbstätige im März 2004 nach Wirtschaftsbereichen^{*)} bzw. Stellung im Beruf, tatsächlich in der Berichtswoche von 22. bis 28. März 2004 geleisteten Arbeitsstunden und Gründen für Mehr- bzw. Minderarbeit in der Berichtswoche

1 000

Tatsächlich geleistete Arbeitsstunden	Erwerbstätige insgesamt	Davon lagen die in der Berichtswoche tatsächlich geleisteten Arbeitsstunden								
		gleich mit den normalerweise geleisteten Arbeitsstunden	niedriger als die normalerweise geleisteten Arbeitsstunden	davon wegen					höher als die normalerweise geleisteten Arbeitsstunden	darunter
				Krankheit, Unfall	Kur, Heilstättenbehandlung, Arbeits-schutzbestimmungen, (Sonder-) Urlaub, Dienstbefreiung	Elternzeit/ Erziehungsurlaub	Alters- teilzeit nicht mehr am Arbeits- platz	sonstiger Gründe (einschl. Kurzarbeit und ohne Angabe)		

noch I n s g e s a m t

Insgesamt

0	263	-	263	74	70	50	12	56	-	-
1 - 9	145	123	20	/	/	/	-	15	/	/
10 - 20	373	327	38	/	/	/	/	27	8	/
21 - 31	482	409	47	5	8	/	-	34	26	12
32 - 35	242	188	34	/	6	-	/	25	21	10
36 - 39	693	658	17	/	/	-	-	15	18	10
40 - 44	2 892	2 678	13	/	/	-	-	11	201	118
45 und mehr	1 130	439	22	/	/	-	-	20	670	368
Insgesamt	6 221	4 822	453	91	95	52	13	203	946	521

*) Klassifikation der Wirtschaftszweige, Ausgabe 2003 (WZ 2003), Tiefengliederung für den Mikrozensus (siehe Band 1).

3 ERWERBSTÄTIGE**3.15 Erwerbstätige im März 2004 nach Familienstand, tatsächlich in der Berichtswoche von 22. bis 28. März 2004 geleisteten Arbeitsstunden und Gründen für Mehr- bzw. Minderarbeit in der Berichtswoche**

1 000

Tatsächlich geleistete Arbeitsstunden	Erwerbs-tätige insgesamt	Davon lagen die in der Berichtswoche tatsächlich geleisteten Arbeitsstunden								
		gleich mit den normaler-weise ge-leisteten Arbeits-stunden	niedriger als die normaler-weise ge-leisteten Arbeits-stunden	davon wegen					höher als die normaler-weise ge-leisteten Arbeits-stunden	darunter
				Krankheit, Unfall	Kur, Heil-stätten-be-handlung, Arbeits-schutz-be-stimmungen, (Sonder-) Urlaub, Dienst-befreiung	Elternzeit/ Erziehungs-urlaub	Alters-teilzeit nicht mehr am Arbeits-platz	sonstiger Gründe (einschl. Kurzarbeit und ohne Angabe)		wegen Über-stunden
M ä n n l i c h										
Ledig										
0	42	-	42	13	12	/	/	16	-	-
1 - 9	20	17	/	/	-	-	-	/	/	-
10 - 20	47	39	6	/	/	/	/	5	/	/
21 - 31	38	26	10	/	/	-	-	7	/	/
32 - 35	36	26	8	/	/	-	/	6	/	/
36 - 39	127	123	/	-	/	-	-	/	/	/
40 - 44	719	678	/	/	-	-	-	/	38	23
45 und mehr	240	88	/	/	/	-	-	/	147	85
Zusammen	1 268	997	79	16	15	/	/	47	192	112
Verheiratet										
0	60	-	60	22	17	/	5	15	-	-
1 - 9	26	22	/	/	/	/	-	/	/	-
10 - 20	52	42	8	/	/	-	/	6	/	/
21 - 31	30	19	9	/	/	-	-	6	/	/
32 - 35	35	25	9	/	/	-	-	7	/	/
36 - 39	197	190	5	-	/	-	-	5	/	/
40 - 44	882	816	/	/	/	-	-	/	62	39
45 und mehr	519	205	9	/	/	-	-	8	305	171
Zusammen	1 801	1 319	109	25	24	/	5	54	373	213
Verwitwet/Geschieden										
0	11	-	11	/	/	/	/	/	-	-
1 - 9	6	/	/	-	/	-	-	/	-	-
10 - 20	11	9	/	/	/	-	/	/	/	-
21 - 31	8	5	/	/	/	-	-	/	/	/
32 - 35	/	/	/	/	/	-	-	/	/	-
36 - 39	26	25	/	/	-	-	-	/	/	/
40 - 44	110	101	/	-	-	-	-	/	7	/
45 und mehr	70	30	/	-	-	-	-	/	39	23
Zusammen	247	179	20	5	/	/	/	10	48	27
Zusammen										
0	112	-	112	39	32	/	6	34	-	-
1 - 9	51	43	8	/	/	/	-	6	/	-
10 - 20	110	91	16	/	/	/	/	12	/	/
21 - 31	76	51	22	/	/	-	-	16	/	/
32 - 35	76	54	18	/	/	-	/	14	/	/
36 - 39	350	337	9	/	/	-	-	8	/	/
40 - 44	1 711	1 595	9	/	/	-	-	8	107	67
45 und mehr	830	324	15	/	/	-	-	14	491	279
Zusammen	3 316	2 494	208	46	44	/	6	110	613	351

3 ERWERBSTÄTIGE**3.15 Erwerbstätige im März 2004 nach Familienstand, tatsächlich in der Berichtswoche von 22. bis 28. März 2004 geleisteten Arbeitsstunden und Gründen für Mehr- bzw. Minderarbeit in der Berichtswoche**

1 000

Tatsächlich geleistete Arbeitsstunden	Erwerbstätige insgesamt	Davon lagen die in der Berichtswoche tatsächlich geleisteten Arbeitsstunden								
		gleich mit den normalerweise geleisteten Arbeitsstunden	niedriger als die normalerweise geleisteten Arbeitsstunden	davon wegen					höher als die normalerweise geleisteten Arbeitsstunden	darunter
				Krankheit, Unfall	Kur, Heilstättenbehandlung, Arbeitsschutzbestimmungen, (Sonder-) Urlaub, Dienstbefreiung	Elternzeit/ Erziehungsurlaub	Alterszeitzeit nicht mehr am Arbeitsplatz	sonstiger Gründe (einschl. Kurzarbeit und ohne Angabe)		wegen Überstunden

Weiblich**Ledig**

0	55	-	55	9	15	22	/	10	-	-
1 - 9	27	23	/	/	/	/	-	/	/	/
10 - 20	64	55	7	/	/	/	/	6	/	/
21 - 31	83	68	11	/	/	/	-	8	/	/
32 - 35	45	36	6	/	/	-	-	5	/	/
36 - 39	104	98	/	/	-	-	-	/	/	/
40 - 44	407	378	/	/	/	-	-	/	27	15
45 und mehr	79	24	/	-	/	-	-	/	54	29
Zusammen	865	681	89	12	18	22	/	36	94	51

Verheiratet

0	81	-	81	20	20	25	5	10	-	-
1 - 9	51	43	7	/	/	/	-	5	/	/
10 - 20	166	150	13	/	/	/	/	8	/	/
21 - 31	281	255	12	/	/	-	-	8	14	6
32 - 35	101	81	7	/	/	-	-	6	13	6
36 - 39	193	181	/	/	/	-	-	/	9	/
40 - 44	644	588	/	/	-	-	-	/	54	30
45 und mehr	180	76	/	-	/	-	-	/	101	50
Zusammen	1 696	1 373	129	26	27	26	5	45	194	98

Verheiratet, darunter mit Kindern unter 10 Jahren

0	37	-	37	/	7	25	/	/	-	-
1 - 9	10	8	/	/	/	/	-	/	/	/
10 - 20	37	34	/	/	/	/	-	/	/	/
21 - 31	58	53	/	/	/	-	-	/	/	/
32 - 35	19	14	/	/	/	-	-	/	/	/
36 - 39	25	23	/	-	-	-	-	/	/	/
40 - 44	80	72	/	/	-	-	-	/	8	/
45 und mehr	19	8	/	-	/	-	-	/	10	/
Zusammen	284	211	45	/	8	26	/	8	28	14

3 ERWERBSTÄTIGE**3.15 Erwerbstätige im März 2004 nach Familienstand, tatsächlich in der Berichtswoche von 22. bis 28. März 2004 geleisteten Arbeitsstunden und Gründen für Mehr- bzw. Minderarbeit in der Berichtswoche**

1 000

Tatsächlich geleistete Arbeitsstunden	Erwerbstätige insgesamt	Davon lagen die in der Berichtswoche tatsächlich geleisteten Arbeitsstunden								
		gleich mit den normalerweise geleisteten Arbeitsstunden	niedriger als die normalerweise geleisteten Arbeitsstunden	davon wegen					höher als die normalerweise geleisteten Arbeitsstunden	darunter
				Krankheit, Unfall	Kur, Heilstättenbehandlung, Arbeitsschutzbestimmungen, (Sonder-) Urlaub, Dienstbefreiung	Elternzeit/ Erziehungsurlaub	Alterszeitzeit nicht mehr am Arbeitsplatz	sonstiger Gründe (einschl. Kurzarbeit und ohne Angabe)		wegen Überstunden

noch Weiblich**Verwitwet/Geschieden**

0	15	-	15	6	/	/	/	/	-	-
1 - 9	16	14	/	-	/	-	-	/	/	-
10 - 20	34	31	/	-	/	-	-	/	/	/
21 - 31	42	35	/	/	/	-	-	/	/	/
32 - 35	20	17	/	/	/	-	-	/	/	/
36 - 39	45	42	/	-	-	-	-	/	/	/
40 - 44	131	118	/	-	-	-	-	/	12	7
45 und mehr	42	16	/	/	/	-	-	/	24	11
Zusammen	344	273	27	7	5	/	/	12	45	21

Zusammen

0	151	-	151	35	38	49	6	23	-	-
1 - 9	94	80	12	/	/	/	-	9	/	/
10 - 20	263	236	22	/	/	/	/	15	5	/
21 - 31	406	358	26	/	/	/	-	18	22	11
32 - 35	167	133	15	/	/	-	-	12	18	8
36 - 39	342	321	8	/	/	-	-	7	13	7
40 - 44	1 182	1 083	/	/	/	-	-	/	94	51
45 und mehr	301	115	7	/	/	-	-	6	179	89
Zusammen	2 905	2 327	245	45	51	50	7	93	333	169

3 ERWERBSTÄTIGE**3.15 Erwerbstätige im März 2004 nach Familienstand, tatsächlich in der Berichtswoche von 22. bis 28. März 2004 geleisteten Arbeitsstunden und Gründen für Mehr- bzw. Minderarbeit in der Berichtswoche**

1 000

Tatsächlich geleistete Arbeitsstunden	Erwerbs-tätige insgesamt	Davon lagen die in der Berichtswoche tatsächlich geleisteten Arbeitsstunden								
		gleich mit den normaler-weise ge-leisteten Arbeits-stunden	niedriger als die normaler-weise ge-leisteten Arbeits-stunden	davon wegen					höher als die normaler-weise ge-leisteten Arbeits-stunden	darunter
				Krankheit, Unfall	Kur, Heil-stätten-be-handlung, Arbeits-schutz-be-stimmungen, (Sonder-) Urlaub, Dienst-befreiung	Elternzeit/ Erziehungs-urlaub	Alters-teilzeit nicht mehr am Arbeits-platz	sonstiger Gründe (einschl. Kurzarbeit und ohne Angabe)		wegen Über-stunden
Insgesamt										
Ledig										
0	97	-	97	21	27	23	/	25	-	-
1 - 9	47	39	6	/	/	/	-	/	/	/
10 - 20	111	94	14	/	/	/	/	11	/	/
21 - 31	121	94	20	/	/	/	-	15	7	/
32 - 35	81	62	14	/	/	-	/	11	/	/
36 - 39	231	220	6	/	/	-	-	5	5	/
40 - 44	1 126	1 056	/	/	/	-	-	/	65	39
45 und mehr	319	112	6	/	/	-	-	6	201	114
Zusammen	2 133	1 678	168	28	33	23	/	83	287	162
Verheiratet										
0	140	-	140	43	37	26	10	25	-	-
1 - 9	77	65	11	/	/	/	-	8	/	/
10 - 20	217	192	21	/	/	/	/	15	/	/
21 - 31	311	274	21	/	/	-	-	14	16	7
32 - 35	137	106	16	/	/	-	-	12	14	7
36 - 39	390	370	9	/	/	-	-	8	11	6
40 - 44	1 525	1 403	6	/	/	-	-	5	116	69
45 und mehr	699	281	12	/	/	-	-	11	406	221
Zusammen	3 497	2 692	238	51	51	27	11	99	567	311
Verwitwet/Geschieden										
0	26	-	26	10	7	/	/	6	-	-
1 - 9	21	19	/	-	/	-	-	/	/	-
10 - 20	45	40	/	/	/	-	/	/	/	/
21 - 31	50	40	6	/	/	-	-	/	/	/
32 - 35	25	20	/	/	/	-	-	/	/	/
36 - 39	71	67	/	/	-	-	-	/	/	/
40 - 44	241	219	/	-	-	-	-	/	20	11
45 und mehr	112	46	/	/	/	-	-	/	63	34
Zusammen	591	452	47	12	10	/	/	22	93	48
Insgesamt										
0	263	-	263	74	70	50	12	56	-	-
1 - 9	145	123	20	/	/	/	-	15	/	/
10 - 20	373	327	38	/	/	/	/	27	8	/
21 - 31	482	409	47	5	8	/	-	34	26	12
32 - 35	242	188	34	/	6	-	/	25	21	10
36 - 39	693	658	17	/	/	-	-	15	18	10
40 - 44	2 892	2 678	13	/	/	-	-	11	201	118
45 und mehr	1 130	439	22	/	/	-	-	20	670	368
Insgesamt	6 221	4 822	453	91	95	52	13	203	946	521

3 ERWERBSTÄTIGE

3.16.1 Abhängig Erwerbstätige im März 2004 nach Altersgruppen, Familienstand, normalerweise je Woche geleisteten Arbeitsstunden, Wirtschaftsunterbereichen, Abschluss an einer allgemeinbildenden Schule, beruflichem Ausbildungs-/Hochschulabschluss, Art des Arbeitsvertrages und Grund der Befristung

1 000

Gegenstand der Nachweisung	Abhängig Erwerbs-tätige insgesamt	Darunter Art des Arbeitsvertrages						
		unbe-fristet	be-fristet	darunter Grund der Befristung				
				Aus-bildung	Dauer-stellung nicht zu finden	Dauer-stellung nicht ge-wünscht	Probe-zeit-Arbeits-vertrag	Sonstige Gründe
M ä n n l i c h								
Alter von ... bis unter ... Jahren								
15 - 20	168	11	157	139	/	/	/	16
20 - 25	295	130	163	66	14	/	9	70
25 - 30	261	205	55	11	10	/	/	28
30 - 35	297	262	34	/	11	/	/	14
35 - 40	375	342	32	/	10	/	/	13
40 - 45	434	401	32	/	11	/	6	11
45 - 50	380	353	27	/	12	/	/	9
50 - 55	345	315	29	/	13	/	/	13
55 - 60	198	174	23	/	9	/	/	12
60 - 65	111	100	11	-	/	/	-	6
65 und mehr	17	14	/	/	/	/	/	/
Zusammen	2 881	2 308	566	227	95	12	36	193
Familienstand								
Ledig	1 160	737	421	220	43	6	21	129
Verheiratet	1 512	1 384	125	5	44	/	13	56
Verwitwet	19	18	/	-	/	-	/	/
Geschieden	189	170	18	/	7	/	/	8
Normalerweise geleistete Arbeitsstunden								
Unter 20 Stunden	116	86	29	/	11	/	/	11
20 Stunden	22	14	8	/	/	/	/	/
21 - 31 Stunden	52	39	13	/	6	/	/	/
32 - 35 Stunden	71	52	18	6	/	/	/	6
36 Stunden und mehr	2 620	2 118	498	217	70	8	32	167
Wirtschaftsunterbereich ¹⁾								
Land- und Forstwirtschaft; Fischerei	107	81	26	9	9	/	/	6
Bergbau und Verarbeitendes Gewerbe	689	584	103	61	13	/	8	19
Energie- und Wasserversorgung	42	38	/	/	/	-	/	/
Baugewerbe	491	400	90	41	22	/	8	17
Handel und Gastgewerbe	362	282	79	52	9	/	6	12
Verkehr und Nachrichtenübermittlung	260	238	22	7	/	/	/	6
Kredit- und Versicherungsgewerbe	36	31	5	/	/	/	/	/
Grundstückswesen, Vermietung, wirt-schaftliche Dienstleistungen	203	168	35	13	8	/	/	10
Öffentliche Verwaltung u.ä.	309	213	94	9	7	/	/	74
Öffentliche und private Dienstleistungen (ohne öffentliche Verwaltung)	381	273	107	30	22	/	/	47

1) Klassifikation der Wirtschaftszweige, Ausgabe 2003 (WZ 2003), Tiefengliederung für den Mikrozensus (siehe Band 1).

3 ERWERBSTÄTIGE

3.16.1 Abhängig Erwerbstätige im März 2004 nach Altersgruppen, Familienstand, normalerweise je Woche geleisteten Arbeitsstunden, Wirtschaftsunterbereichen, Abschluss an einer allgemeinbildenden Schule, beruflichem Ausbildungs-/Hochschulabschluss, Art des Arbeitsvertrages und Grund der Befristung

1 000

Gegenstand der Nachweisung	Abhängig Erwerbstätige insgesamt	Darunter Art des Arbeitsvertrages						
		unbefristet	befristet	darunter Grund der Befristung				
				Ausbildung	Dauerstellung nicht zu finden	Dauerstellung nicht gewünscht	Probezeit-Arbeitsvertrag	Sonstige Gründe

noch M ä n n l i c h

Mit Angabe eines allgemeinen Schulabschlusses zusammen	2 735	2 195	534	215	91	11	34	181
davon:								
Haupt-(Volks-)schulabschluss	299	213	86	40	17	/	/	23
Abschluss der allgemeinbildenden polytechnischen Oberschule in der ehemaligen DDR	1 346	1 224	120	14	44	/	15	41
Realschul- oder gleichwertiger Abschluss	437	226	210	129	13	/	8	56
Fachhoch-/Hochschulreife	653	533	119	32	16	/	6	61
Mit Angabe eines beruflichen Ausbildungs- bzw. Hochschulabschlusses zusammen	2 400	2 100	295	24	85	9	32	143
davon:								
Berufliches Praktikum ²⁾	14	10	/	/	/	/	/	/
Lehrausbildung ³⁾	1 636	1 411	221	16	66	7	26	104
Meister-/Technikerausbildung, Fachschulabschluss ⁴⁾	188	173	15	/	/	/	/	8
Abschluss der Fachschule in der ehem. DDR	114	107	7	-	/	/	/	/
Verwaltungsfachhochschulabschluss	16	15	/	/	-	/	-	/
Fachhochschulabschluss ⁵⁾	163	150	13	/	/	/	/	7
Universitätsabschluss ⁶⁾ /Promotion	269	233	35	5	7	/	/	20

2) Einschl. Anlernausbildung.

3) Einschl. Berufsvorbereitungsjahr, berufsqualifizierender Abschluss an Berufsfach-/Kollegschulen, Abschluss einer einjährigen Schule des Gesundheitswesens.

4) Einschl. Abschluss einer 2- oder 3-jährigen Schule des Gesundheitswesens, Abschluss einer Fachakademie oder einer Berufsakademie.

5) Auch Ingenieurschulabschluss.

6) Wissenschaftliche Hochschule, auch Kunsthochschule.

3 ERWERBSTÄTIGE

3.16.1 Abhängig Erwerbstätige im März 2004 nach Altersgruppen, Familienstand, normalerweise je Woche geleisteten Arbeitsstunden, Wirtschaftsunterbereichen, Abschluss an einer allgemeinbildenden Schule, beruflichem Ausbildungs-/Hochschulabschluss, Art des Arbeitsvertrages und Grund der Befristung

1 000

Gegenstand der Nachweisung	Abhängig Erwerbs-tätige insgesamt	Darunter Art des Arbeitsvertrages						
		unbe- fristet	be- fristet	darunter Grund der Befristung				
				Aus- bildung	Dauer- stellung nicht zu finden	Dauer- stellung nicht ge- wünscht	Probe- zeit- Arbeits- vertrag	Sonstige Gründe

Weiblich**Alter von ... bis unter ... Jahren**

15 - 20	118	10	108	102	/	/	/	/
20 - 25	240	128	110	66	13	/	8	21
25 - 30	227	185	41	10	10	/	/	14
30 - 35	274	242	32	/	11	/	/	12
35 - 40	365	332	32	/	13	/	/	11
40 - 45	437	405	32	/	13	/	/	12
45 - 50	398	373	24	/	11	/	/	9
50 - 55	356	333	22	/	11	/	/	9
55 - 60	196	174	20	/	9	/	/	9
60 - 65	67	62	5	-	/	/	-	/
65 und mehr	11	10	/	-	-	/	-	/
Zusammen	2 688	2 254	428	189	94	12	26	105

Familienstand

Ledig	823	538	283	178	35	6	13	50
Verheiratet	1 550	1 433	113	9	45	/	9	44
Verwitwet	65	60	6	/	/	/	/	/
Geschieden	250	222	26	/	12	/	/	8

Normalerweise geleistete Arbeitsstunden

Unter 20 Stunden	233	194	38	/	15	/	/	15
20 Stunden	112	95	16	/	/	/	/	8
21 - 31 Stunden	425	384	40	/	17	/	/	16
32 - 35 Stunden	155	135	20	/	7	/	/	7
36 Stunden und mehr	1 764	1 446	314	180	50	6	18	60

Wirtschaftsunterbereich ¹⁾

Land- und Forstwirtschaft; Fischerei	53	40	13	/	5	/	/	/
Bergbau und Verarbeitendes Gewerbe	295	257	37	15	7	/	/	10
Energie- und Wasserversorgung	16	13	/	/	/	/	/	/
Baugewerbe	62	55	8	/	/	-	/	/
Handel und Gastgewerbe	549	446	100	53	18	/	7	18
Verkehr und Nachrichtenübermittlung	109	98	11	/	/	/	/	/
Kredit- und Versicherungsgewerbe	76	71	5	/	/	/	/	/
Grundstückswesen, Vermietung, wirtschaftliche Dienstleistungen	232	192	40	16	9	/	/	10
Öffentliche Verwaltung u.ä.	309	275	34	13	8	/	/	10
Öffentliche und private Dienstleistungen (ohne öffentliche Verwaltung)	987	807	179	76	42	/	8	47

1) Klassifikation der Wirtschaftszweige, Ausgabe 2003 (WZ 2003), Tiefengliederung für den Mikrozensus (siehe Band 1).

3 ERWERBSTÄTIGE

3.16.1 Abhängig Erwerbstätige im März 2004 nach Altersgruppen, Familienstand, normalerweise je Woche geleisteten Arbeitsstunden, Wirtschaftsunterbereichen, Abschluss an einer allgemeinbildenden Schule, beruflichem Ausbildungs-/Hochschulabschluss, Art des Arbeitsvertrages und Grund der Befristung

1 000

Gegenstand der Nachweisung	Abhängig Erwerbs-tätige insgesamt	Darunter Art des Arbeitsvertrages						
		unbe-fristet	be-fristet	darunter Grund der Befristung				
				Aus-bildung	Dauer-stellung nicht zu finden	Dauer-stellung nicht ge-wünscht	Probe-zeit-Arbeits-vertrag	Sonstige Gründe

noch Weiblich

Mit Angabe eines allgemeinen Schulabschlusses zusammen	2 565	2 155	404	178	91	11	25	98
davon:								
Haupt-(Volks-)schulabschluss	190	148	40	19	10	/	/	9
Abschluss der allgemeinbildenden polytechnischen Oberschule in der ehemaligen DDR	1 379	1 269	107	12	44	/	10	36
Realschul- oder gleichwertiger Abschluss	358	214	144	104	15	/	6	18
Fachhoch-/Hochschulreife	637	524	113	44	22	/	7	36
Mit Angabe eines beruflichen Ausbildungs- bzw. Hochschulabschlusses zusammen	2 296	2 062	229	23	86	8	23	88
davon:								
Berufliches Praktikum ²⁾	12	11	/	/	/	-	/	/
Lehrausbildung ³⁾	1 387	1 239	145	13	58	6	16	51
Meister-/Technikerausbildung, Fachschulabschluss ⁴⁾	193	175	18	/	6	/	/	8
Abschluss der Fachschule in der ehem. DDR	314	295	18	/	7	/	/	7
Verwaltungsfachhochschulabschluss	20	19	/	/	/	/	/	/
Fachhochschulabschluss ⁵⁾	131	119	11	/	/	/	/	6
Universitätsabschluss ⁶⁾ /Promotion	237	203	35	6	10	/	/	15

2) Einschl. Anlernausbildung.

3) Einschl. Berufsvorbereitungsjahr, berufsqualifizierender Abschluss an Berufsfach-/Kollegschulen, Abschluss einer einjährigen Schule des Gesundheitswesens.

4) Einschl. Abschluss einer 2- oder 3-jährigen Schule des Gesundheitswesens, Abschluss einer Fachakademie oder einer Berufsakademie.

5) Auch Ingenieurschulabschluss.

6) Wissenschaftliche Hochschule, auch Kunsthochschule.

3 ERWERBSTÄTIGE

3.16.1 Abhängig Erwerbstätige im März 2004 nach Altersgruppen, Familienstand, normalerweise je Woche geleisteten Arbeitsstunden, Wirtschaftsunterbereichen, Abschluss an einer allgemeinbildenden Schule, beruflichem Ausbildungs-/Hochschulabschluss, Art des Arbeitsvertrages und Grund der Befristung

1 000

Gegenstand der Nachweisung	Abhängig Erwerbs-tätige insgesamt	Darunter Art des Arbeitsvertrages						
		unbe- fristet	be- fristet	darunter Grund der Befristung				
				Aus- bildung	Dauer- stellung nicht zu finden	Dauer- stellung nicht ge- wünscht	Probe- zeit- Arbeits- vertrag	Sonstige Gründe
Insgesamt								
Alter von ... bis unter ... Jahren								
15 - 20	286	21	266	241	/	/	/	21
20 - 25	535	259	273	133	28	/	17	91
25 - 30	488	390	96	21	20	/	10	42
30 - 35	571	504	66	9	22	/	7	25
35 - 40	739	674	64	6	23	/	8	24
40 - 45	871	807	63	/	25	/	9	23
45 - 50	778	726	51	/	23	/	5	17
50 - 55	701	647	51	/	23	/	/	22
55 - 60	394	349	44	/	18	/	/	21
60 - 65	178	161	16	-	/	/	-	10
65 und mehr	27	24	/	/	/	/	/	/
Insgesamt	5 569	4 562	994	416	188	24	62	298
Familienstand								
Ledig	1 984	1 275	704	398	78	12	34	179
Verheiratet	3 062	2 817	239	15	89	9	23	99
Verwitwet	84	77	7	/	/	/	/	/
Geschieden	438	392	44	/	18	/	/	16
Normalerweise geleistete Arbeitsstunden								
Unter 20 Stunden	349	279	67	5	27	7	/	26
20 Stunden	133	109	23	/	7	/	/	11
21 - 31 Stunden	477	423	53	/	23	/	6	20
32 - 35 Stunden	225	187	38	11	12	/	/	12
36 Stunden und mehr	4 384	3 564	812	397	121	14	49	227
Wirtschaftsunterbereich ¹⁾								
Land- und Forstwirtschaft; Fischerei	160	122	38	12	14	/	/	9
Bergbau und Verarbeitendes Gewerbe	984	841	141	76	19	/	12	29
Energie- und Wasserversorgung	58	51	7	/	/	/	/	/
Baugewerbe	553	455	97	44	24	/	8	19
Handel und Gastgewerbe	911	728	180	105	27	/	13	30
Verkehr und Nachrichtenübermittlung	369	336	32	12	5	/	/	8
Kredit- und Versicherungsgewerbe	112	102	10	6	/	/	/	/
Grundstückswesen, Vermietung, wirt- schaftliche Dienstleistungen	435	360	75	29	18	/	6	20
Öffentliche Verwaltung u.ä.	618	489	128	22	16	/	/	84
Öffentliche und private Dienstleistungen (ohne öffentliche Verwaltung)	1 368	1 080	285	106	64	7	13	93

1) Klassifikation der Wirtschaftszweige, Ausgabe 2003 (WZ 2003), Tiefengliederung für den Mikrozensus (siehe Band 1).

3 ERWERBSTÄTIGE

3.16.1 Abhängig Erwerbstätige im März 2004 nach Altersgruppen, Familienstand, normalerweise je Woche geleisteten Arbeitsstunden, Wirtschaftsunterbereichen, Abschluss an einer allgemeinbildenden Schule, beruflichem Ausbildungs-/Hochschulabschluss, Art des Arbeitsvertrages und Grund der Befristung

1 000

Gegenstand der Nachweisung	Abhängig Erwerbs-tätige insgesamt	Darunter Art des Arbeitsvertrages						
		unbe- fristet	be- fristet	darunter Grund der Befristung				
				Aus- bildung	Dauer- stellung nicht zu finden	Dauer- stellung nicht ge- wünscht	Probe- zeit- Arbeits- vertrag	Sonstige Gründe
noch I n s g e s a m t								
Mit Angabe eines allgemeinen Schul- abschlusses zusammen	5 300	4 350	939	393	181	21	59	279
davon:								
Haupt-(Volks-)schulabschluss	489	361	126	58	26	/	6	32
Abschluss der allgemeinbildenden polytechnischen Oberschule in der ehemaligen DDR	2 726	2 493	227	26	88	8	26	77
Realschul- oder gleichwertiger Abschluss	795	440	354	233	29	/	14	74
Fachhoch-/Hochschulreife	1 290	1 057	231	76	38	7	13	96
Mit Angabe eines beruflichen Ausbildungs- bzw. Hochschulabschlusses zusammen	4 696	4 162	525	47	170	17	55	230
davon:								
Berufliches Praktikum ²⁾	27	21	5	/	/	/	/	/
Lehrausbildung ³⁾	3 023	2 650	366	30	124	12	42	155
Meister-/Technikerausbildung, Fachschulabschluss ⁴⁾	382	349	32	/	10	/	/	16
Abschluss der Fachschule in der ehem. DDR	428	403	25	/	10	/	/	11
Verwaltungsfachhochschulabschluss	36	34	/	/	/	/	/	/
Fachhochschulabschluss ⁵⁾	294	269	24	/	8	/	/	12
Universitätsabschluss ⁶⁾ /Promotion	506	436	70	11	17	/	/	34

2) Einschl. Anlernausbildung.

3) Einschl. Berufsvorbereitungsjahr, berufsqualifizierender Abschluss an Berufsfach-/Kollegschulen, Abschluss einer einjährigen Schule des Gesundheitswesens.

4) Einschl. Abschluss einer 2- oder 3-jährigen Schule des Gesundheitswesens, Abschluss einer Fachakademie oder einer Berufsakademie.

5) Auch Ingenieurschulabschluss.

6) Wissenschaftliche Hochschule, auch Kunsthochschule.

3 ERWERBSTÄTIGE

3.16.2 Abhängig Erwerbstätige im März 2004 nach Altersgruppen, Familienstand, normalerweise je Woche geleisteten Arbeitsstunden, Wirtschaftsunterbereichen, Abschluss an einer allgemeinbildenden Schule, beruflichem Ausbildungs-/Hochschulabschluss, Art des Arbeitsvertrages und Dauer der Befristung

1 000

Gegenstand der Nachweisung	Abhängig Erwerbs-tätige insgesamt	Darunter Art des Arbeitsvertrages				Abhängig Erwerbs-tätige ohne Auszubildende ¹⁾	Darunter Art des Arbeitsvertrages			
		unbefristet	befristet	darunter Dauer der Befristung			unbefristet	befristet	darunter Dauer der Befristung	
				unter 1 Monat bis 36 Monate	mehr als 36 Monate				unter 1 Monat bis 36 Monate	mehr als 36 Monate
Männlich										
Alter von ... bis unter ... Jahren										
15 - 20	168	11	157	117	34	31	11	20	18	/
20 - 25	295	130	163	126	30	234	130	102	80	18
25 - 30	261	205	55	41	12	256	205	50	37	12
30 - 35	297	262	34	28	5	294	262	32	26	5
35 - 40	375	342	32	28	/	373	342	31	27	/
40 - 45	434	401	32	28	/	433	401	31	28	/
45 - 50	380	353	27	23	/	380	353	26	23	/
50 - 55	345	315	29	26	/	345	315	29	26	/
55 - 60	198	174	23	17	/	198	174	23	17	/
60 - 65	111	100	11	7	/	111	100	11	7	/
65 und mehr	17	14	/	/	/	16	14	/	/	/
Zusammen	2 881	2 308	566	445	98	2 673	2 308	358	291	54
Familienstand										
Ledig	1 160	737	421	326	78	956	737	216	175	34
Verheiratet	1 512	1 384	125	102	18	1 509	1 384	122	99	18
Verwitwet	19	18	/	/	-	19	18	/	/	-
Geschieden	189	170	18	16	/	188	170	18	16	/
Normalerweise geleistete Arbeitsstunden										
Unter 20 Stunden	116	86	29	26	/	116	86	29	26	/
20 Stunden	22	14	8	7	/	22	14	8	7	/
21 - 31 Stunden	52	39	13	12	/	52	39	13	12	/
32 - 35 Stunden	71	52	18	15	/	66	52	13	12	/
36 Stunden und mehr	2 620	2 118	498	385	93	2 417	2 118	295	235	49
Wirtschaftsunterbereich ²⁾										
Land- und Forstwirtschaft; Fischerei	107	81	26	23	/	99	81	17	16	/
Bergbau und Verarbeitendes Gewerbe	689	584	103	77	22	630	584	45	40	/
Energie- und Wasserversorgung	42	38	/	/	/	40	38	/	/	/
Baugewerbe	491	400	90	77	10	452	400	51	47	/
Handel und Gastgewerbe	362	282	79	65	11	312	282	29	27	/
Verkehr und Nachrichtenübermittlung	260	238	22	19	/	253	238	15	13	/
Kredit- und Versicherungsgewerbe	36	31	5	/	/	33	31	/	/	/
Grundstückswesen, Vermietung, wirtschaftliche Dienstleistungen	203	168	35	31	/	192	168	24	22	/
Öffentliche Verwaltung u.ä.	309	213	94	55	34	303	213	88	50	33
Öffentliche und private Dienstleistungen (ohne öffentliche Verwaltung)	381	273	107	91	13	358	273	84	73	10

1) Zu den Auszubildenden zählen auch Praktikanten und Personen, die sich in Umschulung befinden.

2) Klassifikation der Wirtschaftszweige, Ausgabe 2003 (WZ 2003), Tiefengliederung für den Mikrozensus (siehe Band 1).

3 ERWERBSTÄTIGE

3.16.2 Abhängig Erwerbstätige im März 2004 nach Altersgruppen, Familienstand, normalerweise je Woche geleisteten Arbeitsstunden, Wirtschaftsunterbereichen, Abschluss an einer allgemeinbildenden Schule, beruflichem Ausbildungs-/Hochschulabschluss, Art des Arbeitsvertrages und Dauer der Befristung

1 000

Gegenstand der Nachweisung	Abhängig Erwerbs-tätige insgesamt	Darunter Art des Arbeitsvertrages				Abhängig Erwerbs-tätige ohne Auszu-bil-dende ¹⁾	Darunter Art des Arbeitsvertrages			
		unbe- fristet	be- fristet	darunter Dauer der Befristung			unbe- fristet	be- fristet	darunter Dauer der Befristung	
				unter 1 Monat bis 36 Monate	mehr als 36 Monate				unter 1 Monat bis 36 Monate	mehr als 36 Monate

noch M ä n n l i c h

Mit Angabe eines allgemeinen Schulabschlusses zusammen	2 735	2 195	534	423	93	2 538	2 195	337	275	51
davon:										
Haupt-(Volks-)schulabschluss	299	213	86	74	10	261	213	47	42	/
Abschluss der allgemeinbildenden polytechnischen Oberschule in der ehemaligen DDR	1 346	1 224	120	104	11	1 334	1 224	108	96	9
Realschul- oder gleichwertiger Abschluss	437	226	210	151	51	311	226	84	60	20
Fachhoch-/Hochschulreife	653	533	119	93	22	632	533	98	77	18
Mit Angabe eines beruflichen Ausbildungs-/Hochschulabschlusses zusammen	2 400	2 100	295	240	45	2 388	2 100	283	230	44
davon:										
Berufliches Praktikum ³⁾	14	10	/	/	/	13	10	/	/	/
Lehrausbildung ⁴⁾	1 636	1 411	221	184	29	1 625	1 411	211	175	28
Meister-/Technikerausbildung, Fachschulabschluss ⁵⁾	188	173	15	11	/	188	173	14	11	/
Abschluss d. Fachschule i.d. ehem. DDR	114	107	7	6	/	114	107	7	6	/
Verwaltungsfachhochschulabschluss	16	15	/	/	/	16	15	/	/	/
Fachhochschulabschluss ⁶⁾	163	150	13	10	/	163	150	12	10	/
Universitätsabschluss ⁷⁾ /Promotion	269	233	35	26	9	269	233	35	25	9

1) Zu den Auszubildenden zählen auch Praktikanten und Personen, die sich in Umschulung befinden.

3) Einschl. Anlernausbildung.

4) Einschl. Berufsvorbereitungsjahr, berufsqualifizierender Abschluss an Berufsfach-/Kollegschulen, Abschluss einer einjährigen Schule des Gesundheitswesens.

5) Einschl. Abschluss einer 2- oder 3-jährigen Schule des Gesundheitswesens, Abschluss einer Fachakademie oder einer Berufsakademie.

6) Auch Ingenieurschulabschluss.

7) Wissenschaftliche Hochschule, auch Kunsthochschule.

3 ERWERBSTÄTIGE

3.16.2 Abhängig Erwerbstätige im März 2004 nach Altersgruppen, Familienstand, normalerweise je Woche geleisteten Arbeitsstunden, Wirtschaftsunterbereichen, Abschluss an einer allgemeinbildenden Schule, beruflichem Ausbildungs-/Hochschulabschluss, Art des Arbeitsvertrages und Dauer der Befristung

1 000

Gegenstand der Nachweisung	Abhängig Erwerbs- tätige insgesamt	Darunter Art des Arbeitsvertrages				Abhängig Erwerbs- tätige ohne Auszubi- lende ¹⁾	Darunter Art des Arbeitsvertrages			
		unbe- fristet	be- fristet	darunter Dauer der Befristung			unbe- fristet	be- fristet	darunter Dauer der Befristung	
				unter 1 Monat bis 36 Monate	mehr als 36 Monate				unter 1 Monat bis 36 Monate	mehr als 36 Monate
Weiblich										
Alter von ... bis unter ... Jahren										
15 - 20	118	10	108	97	7	18	10	9	8	/
20 - 25	240	128	110	99	9	179	128	50	46	/
25 - 30	227	185	41	37	/	221	185	36	33	/
30 - 35	274	242	32	29	/	273	242	30	28	/
35 - 40	365	332	32	28	/	363	332	30	26	/
40 - 45	437	405	32	28	/	437	405	31	27	/
45 - 50	398	373	24	21	/	397	373	23	20	/
50 - 55	356	333	22	20	/	355	333	22	19	/
55 - 60	196	174	20	17	/	196	174	20	17	/
60 - 65	67	62	5	/	/	67	62	5	/	/
65 und mehr	11	10	/	/	/	11	10	/	/	/
Zusammen	2 688	2 254	428	381	36	2 517	2 254	257	229	23
Familienstand										
Ledig	823	538	283	253	22	660	538	119	108	9
Verheiratet	1 550	1 433	113	99	12	1 544	1 433	107	94	11
Verwitwet	65	60	6	/	/	65	60	5	/	/
Geschieden	250	222	26	24	/	248	222	25	23	/
Normalerweise geleistete Arbeitsstunden										
Unter 20 Stunden	233	194	38	33	/	233	194	38	33	/
20 Stunden	112	95	16	14	/	112	95	16	14	/
21 - 31 Stunden	425	384	40	37	/	425	384	40	37	/
32 - 35 Stunden	155	135	20	18	/	151	135	16	15	/
36 Stunden und mehr	1 764	1 446	314	279	27	1 597	1 446	147	131	14
Wirtschaftsunterbereich ²⁾										
Land- und Forstwirtschaft; Fischerei	53	40	13	12	/	50	40	9	9	/
Bergbau und Verarbeitendes Gewerbe	295	257	37	33	/	281	257	23	21	/
Energie- und Wasserversorgung	16	13	/	/	/	15	13	/	/	/
Baugewerbe	62	55	8	7	/	59	55	/	/	-
Handel und Gastgewerbe	549	446	100	92	5	498	446	49	45	/
Verkehr und Nachrichtenübermittlung	109	98	11	10	/	104	98	6	6	/
Kredit- und Versicherungsgewerbe	76	71	5	/	/	73	71	/	/	/
Grundstückswesen, Vermietung, wirt- schaftliche Dienstleistungen	232	192	40	35	/	218	192	26	23	/
Öffentliche Verwaltung u.ä.	309	275	34	28	/	299	275	23	18	/
Öffentliche und private Dienstleistungen (ohne öffentliche Verwaltung)	987	807	179	158	17	920	807	112	100	11

1) Zu den Auszubildenden zählen auch Praktikanten und Personen, die sich in Umschulung befinden.

2) Klassifikation der Wirtschaftszweige, Ausgabe 2003 (WZ 2003), Tiefengliederung für den Mikrozensus (siehe Band 1).

3 ERWERBSTÄTIGE

3.16.2 Abhängig Erwerbstätige im März 2004 nach Altersgruppen, Familienstand, normalerweise je Woche geleisteten Arbeitsstunden, Wirtschaftsunterbereichen, Abschluss an einer allgemeinbildenden Schule, beruflichem Ausbildungs-/Hochschulabschluss, Art des Arbeitsvertrages und Dauer der Befristung

1 000

Gegenstand der Nachweisung	Abhängig Erwerbs-tätige insgesamt	Darunter Art des Arbeitsvertrages				Abhängig Erwerbs-tätige ohne Auszu-bil-dende ¹⁾	Darunter Art des Arbeitsvertrages			
		unbe-fristet	be-fristet	darunter Dauer der Befristung			unbe-fristet	be-fristet	darunter Dauer der Befristung	
				unter 1 Monat bis 36 Monate	mehr als 36 Monate				unter 1 Monat bis 36 Monate	mehr als 36 Monate

noch Weiblich

Mit Angabe eines allgemeinen Schulabschlusses zusammen	2 565	2 155	404	362	33	2 404	2 155	244	218	21
davon:										
Haupt-(Volks-)schulabschluss	190	148	40	37	/	172	148	23	20	/
Abschluss der allgemeinbildenden polytechnischen Oberschule in der ehemaligen DDR	1 379	1 269	107	94	9	1 370	1 269	97	86	8
Realschul- oder gleichwertiger Abschluss	358	214	144	132	10	258	214	43	40	/
Fachhoch-/Hochschulreife	637	524	113	99	12	606	524	81	72	9
Mit Angabe eines beruflichen Ausbildungs-/Hochschulabschlusses zusammen	2 296	2 062	229	205	19	2 284	2 062	218	195	19
davon:										
Berufliches Praktikum ³⁾	12	11	/	/	/	12	11	/	/	-
Lehrausbildung ⁴⁾	1 387	1 239	145	132	10	1 378	1 239	136	124	9
Meister-/Technikerausbildung, Fachschulabschluss ⁵⁾	193	175	18	16	/	193	175	17	16	/
Abschluss d. Fachschule i.d. ehem. DDR	314	295	18	15	/	313	295	17	15	/
Verwaltungsfachhochschulabschluss	20	19	/	/	/	20	19	/	/	/
Fachhochschulabschluss ⁶⁾	131	119	11	10	/	131	119	11	10	/
Universitätsabschluss ⁷⁾ /Promotion	237	203	35	29	/	237	203	34	29	/

1) Zu den Auszubildenden zählen auch Praktikanten und Personen, die sich in Umschulung befinden.

3) Einschl. Anlernausbildung.

4) Einschl. Berufsvorbereitungsjahr, berufsqualifizierender Abschluss an Berufsfach-/Kollegschulen, Abschluss einer einjährigen Schule des Gesundheitswesens.

5) Einschl. Abschluss einer 2- oder 3-jährigen Schule des Gesundheitswesens, Abschluss einer Fachakademie oder einer Berufsakademie.

6) Auch Ingenieurschulabschluss.

7) Wissenschaftliche Hochschule, auch Kunsthochschule.

3 ERWERBSTÄTIGE

3.16.2 Abhängig Erwerbstätige im März 2004 nach Altersgruppen, Familienstand, normalerweise je Woche geleisteten Arbeitsstunden, Wirtschaftsunterbereichen, Abschluss an einer allgemeinbildenden Schule, beruflichem Ausbildungs-/Hochschulabschluss, Art des Arbeitsvertrages und Dauer der Befristung

1 000

Gegenstand der Nachweisung	Abhängig Erwerbs-tätige insgesamt	Darunter Art des Arbeitsvertrages				Abhängig Erwerbs-tätige ohne Auszu-bil-dende ¹⁾	Darunter Art des Arbeitsvertrages			
		unbe-fristet	be-fristet	darunter Dauer der Befristung			unbe-fristet	be-fristet	darunter Dauer der Befristung	
				unter 1 Monat bis 36 Monate	mehr als 36 Monate				unter 1 Monat bis 36 Monate	mehr als 36 Monate
I n s g e s a m t										
Alter von ... bis unter ... Jahren										
15 - 20	286	21	266	214	41	50	21	29	26	/
20 - 25	535	259	273	226	38	413	259	152	126	21
25 - 30	488	390	96	78	15	477	390	86	69	14
30 - 35	571	504	66	57	8	567	504	62	53	8
35 - 40	739	674	64	56	6	736	674	61	54	6
40 - 45	871	807	63	56	/	870	807	62	55	/
45 - 50	778	726	51	44	/	777	726	50	43	/
50 - 55	701	647	51	46	/	700	647	51	46	/
55 - 60	394	349	44	34	8	394	349	43	34	8
60 - 65	178	161	16	11	/	178	161	16	11	/
65 und mehr	27	24	/	/	/	27	24	/	/	/
Insgesamt	5 569	4 562	994	826	134	5 190	4 562	615	520	76
Familienstand										
Ledig	1 984	1 275	704	579	101	1 615	1 275	335	283	43
Verheiratet	3 062	2 817	239	201	30	3 054	2 817	230	193	30
Verwitwet	84	77	7	6	/	84	77	7	6	/
Geschieden	438	392	44	40	/	437	392	43	39	/
Normalerweise geleistete Arbeitsstunden										
Unter 20 Stunden	349	279	67	59	5	349	279	67	59	5
20 Stunden	133	109	23	21	/	133	109	23	21	/
21 - 31 Stunden	477	423	53	49	/	477	423	53	49	/
32 - 35 Stunden	225	187	38	34	/	216	187	29	27	/
36 Stunden und mehr	4 384	3 564	812	665	119	4 014	3 564	442	365	63
Wirtschaftsunterbereich ²⁾										
Land- und Forstwirtschaft; Fischerei	160	122	38	35	/	148	122	26	24	/
Bergbau und Verarbeitendes Gewerbe	984	841	141	110	26	911	841	68	61	/
Energie- und Wasserversorgung	58	51	7	/	/	55	51	/	/	/
Baugewerbe	553	455	97	84	10	512	455	56	52	/
Handel und Gastgewerbe	911	728	180	158	17	810	728	78	72	/
Verkehr und Nachrichtenübermittlung	369	336	32	29	/	357	336	21	19	/
Kredit- und Versicherungsgewerbe	112	102	10	9	/	107	102	/	/	/
Grundstückswesen, Vermietung, wirtschaftliche Dienstleistungen	435	360	75	66	7	410	360	49	44	/
Öffentliche Verwaltung u.ä.	618	489	128	83	39	602	489	112	69	38
Öffentliche und private Dienstleistungen (ohne öffentliche Verwaltung)	1 368	1 080	285	249	30	1 278	1 080	196	173	21

1) Zu den Auszubildenden zählen auch Praktikanten und Personen, die sich in Umschulung befinden.

2) Klassifikation der Wirtschaftszweige, Ausgabe 2003 (WZ 2003), Tiefengliederung für den Mikrozensus (siehe Band 1).

3 ERWERBSTÄTIGE

3.16.2 Abhängig Erwerbstätige im März 2004 nach Altersgruppen, Familienstand, normalerweise je Woche geleisteten Arbeitsstunden, Wirtschaftsunterbereichen, Abschluss an einer allgemeinbildenden Schule, beruflichem Ausbildungs-/Hochschulabschluss, Art des Arbeitsvertrages und Dauer der Befristung

1 000

Gegenstand der Nachweisung	Abhängig Erwerbs-tätige insgesamt	Darunter Art des Arbeitsvertrages				Abhängig Erwerbs-tätige ohne Auszubildende ¹⁾	Darunter Art des Arbeitsvertrages			
		unbefristet	befristet	darunter Dauer der Befristung			unbefristet	befristet	darunter Dauer der Befristung	
				unter 1 Monat bis 36 Monate	mehr als 36 Monate				unter 1 Monat bis 36 Monate	mehr als 36 Monate

noch Insgesamt

Mit Angabe eines allgemeinen Schulabschlusses zusammen	5 300	4 350	939	785	127	4 942	4 350	581	493	72
davon:										
Haupt-(Volls-)schulabschluss	489	361	126	110	13	433	361	70	62	7
Abschluss der allgemeinbildenden polytechnischen Oberschule in der ehemaligen DDR	2 726	2 493	227	198	20	2 704	2 493	205	182	17
Realschul- oder gleichwertiger Abschluss	795	440	354	283	61	568	440	127	100	22
Fachhoch-/Hochschulreife	1 290	1 057	231	192	33	1 237	1 057	179	149	26
Mit Angabe eines beruflichen Ausbildungs-/Hochschulabschlusses zusammen	4 696	4 162	525	445	64	4 672	4 162	501	425	62
davon:										
Berufliches Praktikum ³⁾	27	21	5	/	/	25	21	/	/	/
Lehrausbildung ⁴⁾	3 023	2 650	366	316	39	3 004	2 650	347	299	37
Meister-/Technikerausbildung, Fachschulabschluss ⁵⁾	382	349	32	27	/	380	349	31	26	/
Abschluss d. Fachschule i.d. ehem. DDR	428	403	25	21	/	428	403	24	20	/
Verwaltungsfachhochschulabschluss	36	34	/	/	/	36	34	/	/	/
Fachhochschulabschluss ⁶⁾	294	269	24	20	/	294	269	24	20	/
Universitätsabschluss ⁷⁾ /Promotion	506	436	70	55	14	506	436	69	54	14

1) Zu den Auszubildenden zählen auch Praktikanten und Personen, die sich in Umschulung befinden.

3) Einschl. Anlernausbildung.

4) Einschl. Berufsvorbereitungsjahr, berufsqualifizierender Abschluss an Berufsfach-/Kollegschulen, Abschluss einer einjährigen Schule des Gesundheitswesens.

5) Einschl. Abschluss einer 2- oder 3-jährigen Schule des Gesundheitswesens, Abschluss einer Fachakademie oder einer Berufsakademie.

6) Auch Ingenieurschulabschluss.

7) Wissenschaftliche Hochschule, auch Kunsthochschule.

3 ERWERBSTÄTIGE**3.17 Abhängig Erwerbstätige im März 2004 nach Altersgruppen, Familienstand, normalerweise je Woche geleisteten Arbeitsstunden, Wirtschaftsunterbereichen, Abschluss an einer allgemeinbildenden Schule, beruflichem Ausbildungs-/Hochschulabschluss und der Art der ausgeübten Tätigkeit**

1 000

Gegenstand der Nachweisung	Abhängig Erwerbs-tätige insgesamt	Art der ausgeübten Tätigkeit							
		Vollzeit	Teilzeit	davon					
				weil Voll-zeit-tätig-keit nicht zu finden	wegen Schul-ausbil-dung oder sonsti-ger Aus-und Fort-bildung	aufgrund von Krank-heit, Unfall-folgen	wegen persöhn-licher oder famili-ärer Ver-pflich-tungen	weil Voll-zeittätig-keit aus anderen Gründen nicht ge-wünscht	ohne Angabe des Grundes
Männlich									
Alter von ... bis unter ... Jahren									
15 - 20	168	162	6	/	/	-	-	/	/
20 - 25	295	275	20	7	9	/	/	/	/
25 - 30	261	236	25	9	9	/	/	/	/
30 - 35	297	281	16	8	/	/	/	/	/
35 - 40	375	356	19	12	/	/	/	/	/
40 - 45	434	417	17	12	/	/	/	/	/
45 - 50	380	363	17	12	-	/	/	/	/
50 - 55	345	327	18	11	-	/	/	/	/
55 - 60	198	186	12	6	-	/	/	/	/
60 - 65	111	93	18	/	-	/	/	9	/
65 und mehr	17	/	14	/	-	-	/	11	/
Zusammen	2 881	2 698	182	84	28	16	7	37	10
Familienstand									
Ledig	1 160	1 076	84	34	27	8	/	10	/
Verheiratet	1 512	1 434	79	38	/	6	/	24	5
Verwitwet	19	17	/	/	-	-	/	/	/
Geschieden	189	171	17	11	/	/	/	/	/
Normalerweise geleistete Arbeitsstunden									
Unter 20 Stunden	116	-	116	52	22	9	/	24	6
20 Stunden	22	-	22	9	/	/	/	/	/
21 - 31 Stunden	52	7	44	22	/	6	/	9	/
32 - 35 Stunden	71	71	-	-	-	-	-	-	-
36 Stunden und mehr	2 620	2 620	-	-	-	-	-	-	-
Wirtschaftsunterbereich ¹⁾									
Land- und Forstwirtschaft; Fischerei	107	102	6	/	-	/	/	/	/
Bergbau und Verarbeitendes Gewerbe	689	667	22	9	/	/	/	6	/
Energie- und Wasserversorgung	42	41	/	/	/	/	-	/	/
Baugewerbe	491	474	18	13	/	/	/	/	/
Handel und Gastgewerbe	362	327	36	18	6	/	/	7	/
Verkehr und Nachrichtenübermittlung	260	247	13	6	/	/	/	/	/
Kredit- und Versicherungsgewerbe	36	35	/	/	/	/	/	/	-
Grundstückswesen, Vermietung, wirt-schaftliche Dienstleistungen	203	178	25	10	6	/	/	5	/
Öffentliche Verwaltung u.ä.	309	302	7	/	/	/	/	/	/
Öffentliche und private Dienstleistungen (ohne öffentliche Verwaltung)	381	327	54	20	9	8	/	10	/

1) Klassifikation der Wirtschaftszweige, Ausgabe 2003 (WZ 2003), Tiefengliederung für den Mikrozensus (siehe Band 1).

3 ERWERBSTÄTIGE**3.17 Abhängig Erwerbstätige im März 2004 nach Altersgruppen, Familienstand, normalerweise je Woche geleisteten Arbeitsstunden, Wirtschaftsunterbereichen, Abschluss an einer allgemeinbildenden Schule, beruflichem Ausbildungs-/Hochschulabschluss und der Art der ausgeübten Tätigkeit**

1 000

Gegenstand der Nachweisung	Abhängig Erwerbs-tätige ins-gesamt	Art der ausgeübten Tätigkeit							
		Vollzeit	Teilzeit	davon					
				weil Voll-zeit-tätig-keit nicht zu finden	wegen Schul-ausbil-dung oder sonsti-ger Aus-und Fort-bildung	aufgrund von Krank-heit, Unfall-folgen	wegen persön-licher oder famili-ärer Ver-pflich-tungen	weil Voll-zeittätig-keit aus anderen Gründen nicht ge-wünscht	ohne Angabe des Grundes
noch M ä n n l i c h									
Mit Angabe eines allgemeinen Schul-abschlusses zusammen	2 735	2 571	164	79	23	11	7	35	9
davon:									
Haupt-(Volks-)schulabschluss	299	266	34	14	/	/	/	13	/
Abschluss der allgemeinbildenden polytechnischen Oberschule in der ehemaligen DDR	1 346	1 291	56	38	/	5	/	6	/
Realschul- oder gleichwertiger Abschluss	437	421	16	11	/	/	-	/	/
Fachhoch-/Hochschulreife	653	594	58	16	21	/	/	13	/
Mit Angabe eines beruflichen Ausbildungs-bzw. Hochschulabschlusses zusammen	2 400	2 265	135	72	9	10	7	32	7
davon:									
Berufliches Praktikum ²⁾	14	11 /		/	-	/	/	/	/
Lehrausbildung ³⁾	1 636	1 552	84	50	/	7	/	14	/
Meister-/Technikerausbildung, Fachschulabschluss ⁴⁾	188	177	11	5	/	/	/	/	/
Abschluss d. Fachschule i.d. ehem. DDR	114	105	10	/	/	/	/	/	/
Verwaltungsfachhochschule	16	16	/	/	-	-	/	-	-
Fachhochschulabschluss ⁵⁾	163	156	8	/	/	/	/	/	/
Universitätsabschluss ⁶⁾ /Promotion	269	249	20	8	/	/	/	7	/

2) Einschl. Anlernausbildung.

3) Einschl. Berufsvorbereitungsjahr, berufsqualifizierender Abschluss an Berufsfach-/Kollegschulen, Abschluss einer einjährigen Schule des Gesundheitswesens.

4) Einschl. Abschluss einer 2- oder 3-jährigen Schule des Gesundheitswesens, Abschluss einer Fachakademie oder einer Berufsakademie.

5) Auch Ingenieurschulabschluss.

6) Wissenschaftliche Hochschule, auch Kunsthochschule.

3 ERWERBSTÄTIGE**3.17 Abhängig Erwerbstätige im März 2004 nach Altersgruppen, Familienstand, normalerweise je Woche geleisteten Arbeitsstunden, Wirtschaftsunterbereichen, Abschluss an einer allgemeinbildenden Schule, beruflichem Ausbildungs-/Hochschulabschluss und der Art der ausgeübten Tätigkeit**

1 000

Gegenstand der Nachweisung	Abhängig Erwerbs-tätige ins-gesamt	Art der ausgeübten Tätigkeit							
		Vollzeit	Teilzeit	davon					
				weil Voll-zeit-tätig-keit nicht zu finden	wegen Schul-ausbil-dung oder sonsti-ger Aus-und Fort-bildung	aufgrund von Krank-heit, Unfall-folgen	wegen persö-nlicher oder famili-ärer Ver-pflich-tungen	weil Voll-zeittätig-keit aus anderen Gründen nicht ge-wünscht	ohne Angabe des Grundes
Weiblich									
Alter von ... bis unter ... Jahren									
15 - 20	118	109	9	/	6	-	/	/	/
20 - 25	240	195	45	22	13	/	/	/	/
25 - 30	227	167	60	26	10	/	16	/	/
30 - 35	274	184	91	43	/	/	36	6	/
35 - 40	365	252	113	59	/	/	37	10	/
40 - 45	437	316	121	78	/	/	21	14	/
45 - 50	398	291	107	75	/	/	12	12	/
50 - 55	356	252	104	70	/	/	9	17	/
55 - 60	196	136	60	39	/	/	5	11	/
60 - 65	67	39	28	8	-	/	/	14	/
65 und mehr	11	/	10	/	-	/	/	8	/
Zusammen	2 688	1 942	746	421	34	18	146	102	24
Familienstand									
Ledig	823	657	166	82	31	/	27	15	6
Verheiratet	1 550	1 059	491	282	/	10	109	71	16
Verwitwet	65	41	24	14	-	/	/	6	/
Geschieden	250	184	65	44	/	/	8	9	/
Normalerweise geleistete Arbeitsstunden									
Unter 20 Stunden	233	-	233	131	26	7	26	33	9
20 Stunden	112	-	112	59	/	/	27	14	/
21 - 31 Stunden	425	24	402	231	/	8	92	55	12
32 - 35 Stunden	155	155	-	-	-	-	-	-	-
36 Stunden und mehr	1 764	1 764	-	-	-	-	-	-	-
Wirtschaftsunterbereich ¹⁾									
Land- und Forstwirtschaft; Fischerei	53	44	9	/	/	/	/	/	/
Bergbau und Verarbeitendes Gewerbe	295	248	48	24	/	/	11	7	/
Energie- und Wasserversorgung	16	15	/	/	-	-	/	/	-
Baugewerbe	62	49	13	6	/	-	/	/	/
Handel und Gastgewerbe	549	323	225	144	12	/	34	23	8
Verkehr und Nachrichtenübermittlung	109	84	25	14	/	/	/	/	/
Kredit- und Versicherungsgewerbe	76	63	14	/	/	/	6	/	/
Grundstückswesen, Vermietung, wirt-schaftliche Dienstleistungen	232	154	78	46	5	/	13	9	/
Öffentliche Verwaltung u.ä.	309	271	38	15	/	/	13	6	/
Öffentliche und private Dienstleistungen (ohne öffentliche Verwaltung)	987	691	296	164	10	9	56	47	9

1) Klassifikation der Wirtschaftszweige, Ausgabe 2003 (WZ 2003), Tiefengliederung für den Mikrozensus (siehe Band 1).

3 ERWERBSTÄTIGE

3.17 Abhängig Erwerbstätige im März 2004 nach Altersgruppen, Familienstand, normalerweise je Woche geleisteten Arbeitsstunden, Wirtschaftsunterbereichen, Abschluss an einer allgemeinbildenden Schule, beruflichem Ausbildungs-/Hochschulabschluss und der Art der ausgeübten Tätigkeit

1 000

Gegenstand der Nachweisung	Abhängig Erwerbs-tätige ins-gesamt	Art der ausgeübten Tätigkeit							
		Vollzeit	Teilzeit	davon					
				weil Voll-zeit-tätig-keit nicht zu finden	wegen Schul-ausbil-dung oder sonsti-ger Aus-und Fort-bildung	aufgrund von Krank-heit, Unfall-folgen	wegen persö-nlicher oder famili-ärer Ver-pflich-tungen	weil Voll-zeittätig-keit aus anderen Gründen nicht ge-wünscht	ohne Angabe des Grundes
noch Weiblich									
Mit Angabe eines allgemeinen Schul-abschlusses zusammen	2 565	1 855	710	408	28	15	141	97	21
davon:									
Haupt-(Volks-)schulabschluss	190	116	74	43	/	/	6	20	/
Abschluss der allgemeinbildenden polytechnischen Oberschule in der ehemaligen DDR	1 379	951	428	279	/	9	81	46	11
Realschul- oder gleichwertiger Abschluss	358	297	61	35	/	/	14	7	/
Fachhoch-/Hochschulreife	637	491	146	51	25	/	40	22	5
Mit Angabe eines beruflichen Ausbildungs-bzw. Hochschulabschlusses zusammen	2 296	1 640	656	386	12	13	137	90	18
davon:									
Berufliches Praktikum ²⁾	12	8	/	/	/	/	/	/	/
Lehrausbildung ³⁾	1 387	950	437	284	7	9	77	50	11
Meister-/Technikerausbildung, Fachschulabschluss ⁴⁾	193	143	50	24	/	/	16	7	/
Abschluss d. Fachschule i.d. ehem. DDR	314	227	87	47	/	/	19	16	/
Verwaltungsfachhochschule	20	17	/	/	/	-	/	/	/
Fachhochschulabschluss ⁵⁾	131	106	25	11	/	/	7	/	/
Universitätsabschluss ⁶⁾ /Promotion	237	188	49	18	/	/	15	10	/

2) Einschl. Anlernausbildung.

3) Einschl. Berufsvorbereitungsjahr, berufsqualifizierender Abschluss an Berufsfach-/Kollegschulen, Abschluss einer einjährigen Schule des Gesundheitswesens.

4) Einschl. Abschluss einer 2- oder 3-jährigen Schule des Gesundheitswesens, Abschluss einer Fachakademie oder einer Berufsakademie.

5) Auch Ingenieurschulabschluss.

6) Wissenschaftliche Hochschule, auch Kunsthochschule.

3 ERWERBSTÄTIGE**3.17 Abhängig Erwerbstätige im März 2004 nach Altersgruppen, Familienstand, normalerweise je Woche geleisteten Arbeitsstunden, Wirtschaftsunterbereichen, Abschluss an einer allgemeinbildenden Schule, beruflichem Ausbildungs-/Hochschulabschluss und der Art der ausgeübten Tätigkeit**

1 000

Gegenstand der Nachweisung	Abhängig Erwerbs-tätige ins-gesamt	Art der ausgeübten Tätigkeit							
		Vollzeit	Teilzeit	davon					
				weil Voll-zeit-tätig-keit nicht zu finden	wegen Schul-ausbil-dung oder sonsti-ger Aus-und Fort-bildung	aufgrund von Krank-heit, Unfall-folgen	wegen persö-nlicher oder famili-ärer Ver-pflich-tungen	weil Voll-zeittätig-keit aus anderen Gründen nicht ge-wünscht	ohne Angabe des Grundes
I n s g e s a m t									
Alter von ... bis unter ... Jahren									
15 - 20	286	271	16	/	11	-	/	/	/
20 - 25	535	469	65	29	22	/	/	6	/
25 - 30	488	403	84	35	19	/	17	7	/
30 - 35	571	464	107	51	6	/	37	8	/
35 - 40	739	608	132	71	/	/	38	13	5
40 - 45	871	733	138	90	/	/	22	16	/
45 - 50	778	654	124	87	/	5	13	15	/
50 - 55	701	579	122	82	/	6	10	18	6
55 - 60	394	322	71	44	/	/	6	14	/
60 - 65	178	132	46	12	-	/	5	23	/
65 und mehr	27	/	23	/	-	/	/	19	/
Insgesamt	5 569	4 640	929	505	62	34	153	139	35
Familienstand									
Ledig	1 984	1 733	250	116	58	13	28	25	10
Verheiratet	3 062	2 493	570	320	/	16	114	95	22
Verwitwet	84	58	26	14	-	/	/	7	/
Geschieden	438	356	82	55	/	/	8	12	/
Normalerweise geleistete Arbeitsstunden									
Unter 20 Stunden	349	-	349	184	48	16	29	57	15
20 Stunden	133	-	133	69	7	/	28	19	6
21 - 31 Stunden	477	31	446	253	7	14	95	64	14
32 - 35 Stunden	225	225	-	-	-	-	-	-	-
36 Stunden und mehr	4 384	4 384	-	-	-	-	-	-	-
Wirtschaftsunterbereich ¹⁾									
Land- und Forstwirtschaft; Fischerei	160	145	15	8	/	/	/	/	/
Bergbau und Verarbeitendes Gewerbe	984	915	69	33	6	/	12	13	/
Energie- und Wasserversorgung	58	56	/	/	/	/	/	/	/
Baugewerbe	553	523	30	19	/	/	/	/	/
Handel und Gastgewerbe	911	650	261	162	18	/	35	30	10
Verkehr und Nachrichtenübermittlung	369	331	38	20	/	/	5	6	/
Kredit- und Versicherungsgewerbe	112	97	15	/	/	/	6	/	/
Grundstückswesen, Vermietung, wirt-schaftliche Dienstleistungen	435	332	103	56	12	/	14	14	/
Öffentliche Verwaltung u.ä.	618	573	45	18	/	/	14	8	/
Öffentliche und private Dienstleistungen (ohne öffentliche Verwaltung)	1 368	1 017	350	184	20	18	59	57	12

1) Klassifikation der Wirtschaftszweige, Ausgabe 2003 (WZ 2003), Tiefengliederung für den Mikrozensus (siehe Band 1).

3 ERWERBSTÄTIGE

3.17 Abhängig Erwerbstätige im März 2004 nach Altersgruppen, Familienstand, normalerweise je Woche geleisteten Arbeitsstunden, Wirtschaftsunterbereichen, Abschluss an einer allgemeinbildenden Schule, beruflichem Ausbildungs-/Hochschulabschluss und der Art der ausgeübten Tätigkeit

1 000

Gegenstand der Nachweisung	Abhängig Erwerbs-tätige ins-gesamt	Art der ausgeübten Tätigkeit							
		Vollzeit	Teilzeit	davon					
				weil Voll-zeit-tätig-keit nicht zu finden	wegen Schul-ausbil-dung oder sonsti-ger Aus-und Fort-bildung	aufgrund von Krank-heit, Unfall-folgen	wegen persö-nlicher oder famili-ärer Ver-pflich-tungen	weil Voll-zeittätig-keit aus anderen Gründen nicht ge-wünscht	ohne Angabe des Grundes
noch I n s g e s a m t									
Mit Angabe eines allgemeinen Schul-abschlusses zusammen	5 300	4 426	874	487	51	26	148	132	30
davon:									
Haupt-(Volks-)schulabschluss	489	381	108	57	/	6	8	33	/
Abschluss der allgemeinbildenden polytechnischen Oberschule in der ehemaligen DDR	2 726	2 241	484	317	/	14	83	53	15
Realschul- oder gleichwertiger Abschluss	795	718	78	46	/	/	14	10	/
Fachhoch-/Hochschulreife	1 290	1 086	204	67	46	/	43	36	9
Mit Angabe eines beruflichen Ausbildungs-bzw. Hochschulabschlusses zusammen	4 696	3 905	791	458	20	23	143	121	25
davon:									
Berufliches Praktikum ²⁾	27	20	7	/	/	/	/	/	/
Lehrausbildung ³⁾	3 023	2 502	521	334	12	16	80	64	15
Meister-/Technikerausbildung, Fachschulabschluss ⁴⁾	382	320	62	29	/	/	17	11	/
Abschluss d. Fachschule i.d. ehem. DDR	428	332	96	51	/	/	19	20	/
Verwaltungsfachhochschule	36	33	/	/	/	-	/	/	/
Fachhochschulabschluss ⁵⁾	294	262	33	14	/	/	8	7	/
Universitätsabschluss ⁶⁾ /Promotion	506	438	68	26	5	/	16	17	/

2) Einschl. Anlernausbildung.

3) Einschl. Berufsvorbereitungsjahr, berufsqualifizierender Abschluss an Berufsfach-/Kollegschulen, Abschluss einer einjährigen Schule des Gesundheitswesens.

4) Einschl. Abschluss einer 2- oder 3-jährigen Schule des Gesundheitswesens, Abschluss einer Fachakademie oder einer Berufsakademie.

5) Auch Ingenieurschulabschluss.

6) Wissenschaftliche Hochschule, auch Kunsthochschule.

3.18 Tätigkeitsfälle im März 2004 nach Wirtschaftsbereichen^{*)}, Stellung im Beruf und in

Stellung im Beruf	Tätigkeits- fälle insgesamt	Davon mit ... tatsächlich in der						
		0	1 - 9	10 - 14	15 - 20	21 - 31	32 - 35	36 - 39
	in							

M ä n n

Land- und Forstwirtschaft;

Selbstständige	18	/	/	/	/	/	/	/
Mithelfende Familienangehörige	/	-	/	/	-	-	-	-
Abhängige	107	/	/	/	/	/	/	6
Zusammen	126	/	/	/	/	/	/	6

Produzierendes

Selbstständige	137	/	/	/	/	/	/	/
Mithelfende Familienangehörige	/	-	/	/	/	/	-	-
Abhängige	1 224	39	15	11	14	13	26	159
Zusammen	1 364	43	18	13	18	16	27	160

Handel, Gastgewerbe

Selbstständige	128	/	/	/	/	/	/	/
Mithelfende Familienangehörige	/	/	/	/	/	/	/	-
Abhängige	626	23	16	13	13	14	13	75
Zusammen	757	26	19	17	16	16	14	76

Sonstige

Selbstständige	168	9	8	/	5	7	/	/
Mithelfende Familienangehörige	/	/	/	/	/	/	-	-
Abhängige	937	34	23	16	26	36	30	106
Zusammen	1 108	44	31	21	32	43	33	107

Zu

Selbstständige	450	18	14	10	13	12	5	/
Mithelfende Familienangehörige	9	/	/	/	/	/	/	-
Abhängige	2 895	99	55	42	53	65	71	347
Zusammen	3 354	117	71	54	67	78	76	350

^{*)} Klassifikation der Wirtschaftszweige, Ausgabe 2003 (WZ 2003), Tiefengliederung für den Mikrozensus (siehe Band 1).

TÄTIGE**der Berichtswoche vom 22. bis 28. März 2004 tatsächlich geleisteten Arbeitsstunden**

Berichtswoche geleisteten Arbeitsstunden						Geleistete Arbeitsstunden		Stellung im Beruf
40	41 - 44	45 - 49	50 - 54	55 - 69	70 und mehr	insgesamt	je Tätigkeitsfall	
1 000								

lich

Fischerei

/	/	/	/	/	/	0,8	45,1	Selbstständige
-	-	-	-	-	-	/	/	Mithelfende Familienangehörige
63	/	8	6	7	/	4,3	40,3	Abhängige
67	5	9	9	11	/	5,1	40,8	Zusammen

Gewerbe

35	/	11	25	37	11	6,5	47,1	Selbstständige
/	-	/	/	-	/	/	/	Mithelfende Familienangehörige
689	56	85	69	42	6	48,0	39,2	Abhängige
724	58	96	94	79	16	54,5	40,0	Zusammen

und Verkehr

24	/	11	21	40	15	6,3	49,3	Selbstständige
/	-	/	/	/	-	/	/	Mithelfende Familienangehörige
270	27	53	49	50	11	24,8	39,6	Abhängige
294	28	63	70	90	26	31,2	41,2	Zusammen

Dienstleistungen

31	/	13	30	42	13	7,4	43,8	Selbstständige
/	-	-	-	/	-	/	/	Mithelfende Familienangehörige
461	41	59	49	43	13	35,8	38,2	Abhängige
492	43	72	78	86	26	43,2	39,0	Zusammen

sammen

93	6	35	78	123	40	20,9	46,4	Selbstständige
/	-	/	/	/	/	0,2	24,0	Mithelfende Familienangehörige
1 483	128	205	173	143	32	112,9	39,0	Abhängige
1 577	134	240	252	266	72	134,0	40,0	Zusammen

3.18 Tätigkeitsfälle im März 2004 nach Wirtschaftsbereichen^{*)}, Stellung im Beruf und in

Stellung im Beruf	Tätigkeits- fälle insgesamt	Davon mit ... tatsächlich in der						
		0	1 - 9	10 - 14	15 - 20	21 - 31	32 - 35	36 - 39
	in							

Weib

Land- und Forstwirtschaft;

Selbstständige	/	/	-	/	/	/	-	-
Mithelfende Familienangehörige	/	/	/	/	/	/	-	/
Abhängige	53	/	/	/	/	/	/	/
Zusammen	61	/	/	/	/	5	/	/

Produzierendes

Selbstständige	14	/	/	/	/	/	/	/
Mithelfende Familienangehörige	6	/	/	/	/	/	/	/
Abhängige	375	18	9	9	14	30	16	46
Zusammen	395	19	10	10	16	31	17	46

Handel, Gastgewerbe

Selbstständige	64	/	/	/	/	/	/	/
Mithelfende Familienangehörige	11	/	/	/	/	/	/	/
Abhängige	664	37	32	30	58	123	29	76
Zusammen	739	39	35	34	63	127	31	77

Sonstige

Selbstständige	128	5	11	/	8	7	/	/
Mithelfende Familienangehörige	5	/	/	/	/	/	-	/
Abhängige	1 618	89	54	41	91	238	112	213
Zusammen	1 751	94	68	47	100	245	116	216

Zu

Selbstständige	210	7	14	7	12	10	6	/
Mithelfende Familienangehörige	24	/	/	/	/	/	/	/
Abhängige	2 710	147	98	82	166	395	160	338
Zusammen	2 945	155	116	93	182	408	167	342

^{*)} Klassifikation der Wirtschaftszweige, Ausgabe 2003 (WZ 2003), Tiefengliederung für den Mikrozensus (siehe Band 1).

TÄTIGE**der Berichtswoche vom 22. bis 28. März 2004 tatsächlich geleisteten Arbeitsstunden**

Berichtswoche geleisteten Arbeitsstunden						Geleistete Arbeitsstunden		Stellung im Beruf
40	41 - 44	45 - 49	50 - 54	55 - 69	70 und mehr	insgesamt	je Tätigkeitsfall	
1 000						Mill.	Anzahl	

lich

Fischerei

/	/	/	/	/	/	/	/	Selbstständige
/	-	/	/	/	/	/	/	Mithelfende Familienangehörige
24	/	/	/	/	/	1,9	34,9	Abhängige
25	/	/	/	/	/	2,2	36,	Zusammen

Gewerbe

/	/	/	/	/	/	0,6	41,6	Selbstständige
/	-	/	/	/	-	0,2	29,4	Mithelfende Familienangehörige
186	14	16	10	5	/	13,2	35,2	Abhängige
192	14	17	12	8	/	14,0	35,4	Zusammen

und Verkehr

13	/	7	11	13	5	2,9	45,2	Selbstständige
/	-	/	/	/	/	0,3	27,6	Mithelfende Familienangehörige
207	19	25	14	10	/	20,7	31,1	Abhängige
222	20	32	27	24	8	23,9	32,3	Zusammen

Dienstleistungen

28	/	10	21	18	5	4,9	38,3	Selbstständige
/	-	/	/	-	-	0,1	16,2	Mithelfende Familienangehörige
625	50	50	28	25	/	53,5	33,1	Abhängige
653	52	59	49	43	9	58,5	33,4	Zusammen

sammen

46	/	17	35	35	12	8,6	40,8	Selbstständige
/	-	/	/	/	/	0,6	26,1	Mithelfende Familienangehörige
1 042	85	94	55	42	7	89,2	32,9	Abhängige
1 093	89	112	91	78	19	98,4	33,4	Zusammen

3.18 Tätigkeitsfälle im März 2004 nach Wirtschaftsbereichen^{*)}, Stellung im Beruf und in

Stellung im Beruf	Tätigkeits- fälle insgesamt	Davon mit ... tatsächlich in der						
		0	1 - 9	10 - 14	15 - 20	21 - 31	32 - 35	36 - 39
	in							

I n s

Land- und Forstwirtschaft;

Selbstständige	23	/	/	/	/	/	/	/
Mithelfende Familienangehörige	/	/	/	/	/	/	-	/
Abhängige	161	6	/	/	/	7	/	10
Zusammen	186	7	/	/	/	8	/	10

Produzierendes

Selbstständige	151	/	/	/	/	/	/	/
Mithelfende Familienangehörige	8	/	/	/	/	/	/	/
Abhängige	1 600	57	24	20	28	43	42	205
Zusammen	1 758	62	28	23	34	47	44	207

Handel, Gastgewerbe

Selbstständige	192	/	5	5	6	/	/	/
Mithelfende Familienangehörige	15	/	/	/	/	/	/	/
Abhängige	1 289	60	48	44	71	137	42	151
Zusammen	1 496	65	55	51	80	143	45	153

Sonstige

Selbstständige	296	15	19	9	13	14	6	/
Mithelfende Familienangehörige	8	/	/	/	/	/	-	/
Abhängige	2 555	123	77	57	117	273	142	319
Zusammen	2 858	138	99	68	132	288	149	323

I n s

Selbstständige	661	25	28	18	24	22	11	7
Mithelfende Familienangehörige	33	/	5	/	7	/	/	/
Abhängige	5 605	246	153	124	218	460	231	685
Insgesamt	6 299	272	187	147	249	486	243	693

^{*)} Klassifikation der Wirtschaftszweige, Ausgabe 2003 (WZ 2003), Tiefengliederung für den Mikrozensus (siehe Band 1).

TÄTIGE**der Berichtswoche vom 22. bis 28. März 2004 tatsächlich geleisteten Arbeitsstunden**

Berichtswoche geleisteten Arbeitsstunden						Geleistete Arbeitsstunden		Stellung im Beruf
40	41 - 44	45 - 49	50 - 54	55 - 69	70 und mehr	insgesamt	je Tätigkeitsfall	
1 000								

g e s a m t**Fischerei**

/	/	/	/	5	/	1,0	45,8	Selbstständige
/	-	/	/	/	/	/	/	Mithelfende Familienangehörige
87	6	11	8	10	/	6,2	38,5	Abhängige
92	7	12	12	15	/	7,3	39,3	Zusammen

Gewerbe

38	/	12	27	39	11	7,0	46,6	Selbstständige
/	-	/	/	/	/	0,2	29,1	Mithelfende Familienangehörige
875	70	101	79	47	7	61,2	38,3	Abhängige
916	72	113	106	87	18	68,5	39,0	Zusammen

und Verkehr

37	/	17	32	53	20	9,2	47,9	Selbstständige
/	-	/	/	/	/	0,4	27,1	Mithelfende Familienangehörige
477	46	78	63	60	14	45,4	35,2	Abhängige
516	48	96	97	114	34	55,0	36,8	Zusammen

Dienstleistungen

59	/	22	51	60	18	12,2	41,4	Selbstständige
/	-	/	/	/	-	0,1	17,4	Mithelfende Familienangehörige
1 086	90	109	77	68	17	89,3	34,9	Abhängige
1 146	95	131	128	128	35	101,6	35,6	Zusammen

gesamt

139	10	52	114	158	52	29,5	44,7	Selbstständige
5	-	/	/	/	/	0,9	25,5	Mithelfende Familienangehörige
2 525	213	299	227	185	39	202,1	36,1	Abhängige
2 670	223	352	343	345	91	232,5	36,9	Insgesamt

3 ERWERBSTÄTIGE**3.19 Abhängig Erwerbstätige im März 2004 nach Altersgruppen, Familienstand, Wirtschaftsunterbereichen, Stellung im Beruf, allgemeinem Schulabschluss, beruflichem Ausbildungs- oder Hochschulabschluss und nach Beginn der derzeitigen Tätigkeit**

1 000

Gegenstand der Nachweisung	Abhängig Erwerbstätige insgesamt	Beginn der derzeitigen Tätigkeit vor ...							
		unter 1 Monat	1 Monat bis unter 6 Monaten	6 Monaten bis unter 1 Jahr	1 Jahr bis unter 3 Jahren	3 Jahren bis unter 6 Jahren	6 Jahren bis unter 10 Jahren	10 Jahren und mehr	Ohne Angabe
Männlich									
Alter von ... bis unter ... Jahren									
15 - 20	168	/	18	55	81	/	-	-	8
20 - 25	295	20	49	52	99	52	12	/	11
25 - 30	261	12	25	26	68	62	45	16	7
30 - 35	297	9	20	18	56	63	54	67	10
35 - 40	375	11	20	20	52	68	63	129	12
40 - 45	434	13	23	21	55	64	66	179	12
45 - 50	380	9	19	15	45	46	51	183	12
50 - 55	345	7	19	14	37	39	43	175	10
55 - 60	198	/	6	10	22	22	24	105	6
60 - 65	111	/	/	/	11	12	12	66	/
65 und mehr	17	/	/	/	/	/	/	6	-
Zusammen	2 881	88	204	234	530	435	374	926	91
Familienstand									
ledig	1 160	47	120	157	314	194	129	158	41
verheiratet	1 512	35	68	65	188	211	220	682	44
verwitwet	19	/	/	/	/	/	/	9	/
geschieden	189	6	14	12	25	26	22	76	6
Wirtschaftsunterbereich ¹⁾									
Land- und Forstwirt- schaft; Fischerei	107	6	8	8	18	12	10	42	/
Bergbau und Verarbei- tendes Gewerbe	689	13	34	46	127	124	104	221	20
Energie und Wasser- versorgung	42	/	/	/	5	/	/	25	/
Baugewerbe	491	26	40	47	99	73	66	121	20
Handel und Gastgewerbe	362	13	25	36	80	55	54	89	11
Verkehr und Nachrichten- übermittlung	260	7	14	17	45	37	29	103	7
Kredit- und Versiche- rungsgewerbe	36	/	/	/	6	6	6	14	/
Grundstückswesen, Ver- mietung, wirtschaftl. Dienstleistungen	203	6	21	17	45	42	28	40	/
Öffentl. Verwaltung u. ä.	309	5	28	22	36	31	31	144	11
Öffentl. u. private Dienst- leistungen (ohne öffent- liche Verwaltung)	381	11	33	37	67	51	42	127	13

1) Klassifikation der Wirtschaftszweige, Ausgabe 2003 (WZ 2003), Tiefengliederung für den Mikrozensus (siehe Band 1).

3 ERWERBSTÄTIGE**3.19 Abhängig Erwerbstätige im März 2004 nach Altersgruppen, Familienstand, Wirtschaftsunterbereichen, Stellung im Beruf, allgemeinem Schulabschluss, beruflichem Ausbildungs- oder Hochschulabschluss und nach Beginn der derzeitigen Tätigkeit**

1 000

Gegenstand der Nachweisung	Abhängig Erwerbstätige insgesamt	Beginn der derzeitigen Tätigkeit vor . . .							
		unter 1 Monat	1 Monat bis unter 6 Monaten	6 Monaten bis unter 1 Jahr	1 Jahr bis unter 3 Jahren	3 Jahren bis unter 6 Jahren	6 Jahren bis unter 10 Jahren	10 Jahren und mehr	Ohne Angabe
noch M ä n n l i c h									
Stellung im Beruf davon:									
Beamte ²⁾	204	/	20	15	24	22	21	91	8
Angestellte ³⁾	1 032	22	60	77	180	159	138	366	28
Arbeiter ⁴⁾	1 645	63	123	141	325	254	215	469	55
Art des allgemeinen Schulabschlusses									
davon:									
Haupt-(Volks-)schul- abschluss	299	12	30	31	63	41	29	84	9
Abschluss der polytech- nischen Oberschule in der ehemaligen DDR	1 346	37	71	74	190	200	203	533	37
Realschul- oder gleich- wertiger Abschluss	437	19	47	69	145	74	35	36	12
Fachhochschul-/ Hochschulreife	653	15	45	47	106	103	88	234	15
ohne allgemeinen Schulabschluss	30	/	/	/	5	/	/	8	/
ohne Angabe zum Schulabschluss	93	/	6	7	16	11	12	24	14
Art des beruflichen Ausbildungs- oder Hochschulabschlusses									
davon:									
Lehr-/Anlernausbildung ⁵⁾	1 650	62	121	113	268	278	235	531	41
Fachschulabschluss ⁶⁾	302	5	14	13	39	40	45	137	9
Verwaltungsfachhoch- schulabschluss	16	-	/	/	/	/	/	9	/
Fachhochschul- abschluss ⁷⁾	163	/	9	7	21	28	21	72	/
Universitätsabschluss ⁸⁾ / Promotion	269	/	14	11	38	43	42	113	/
ohne beruflichen Abschluss	337	9	37	80	140	25	10	23	13
ohne Angabe zum Abschluss	143	/	8	9	22	20	19	41	20

2) Einschl. Soldaten (einschl. Wehrpflichtige).

3) Einschl. Zivildienstleistende und Auszubildende in anerkannten kaufmännischen und technischen Ausbildungsberufen.

4) Einschl. Auszubildende in anerkannten gewerblichen Ausbildungsberufen.

5) Einschl. gleichwertiger Berufsfachschulabschluss, Abschluss einer einjährigen Schule des Gesundheitswesens, Anlernausbildung, Berufsvorbereitungsjahr sowie berufliches Praktikum.

6) Einschl. einer Meister-/Technikerausbildung, Abschluss der Fachschule in der ehemaligen DDR, Abschluss einer 2- oder 3-jährigen Schule des Gesundheitswesens, Abschluss einer Fachakademie oder einer Berufsakademie.

7) Einschl. Ingenieurschulabschluss.

8) Wissenschaftliche Hochschule, auch Kunsthochschule.

3 ERWERBSTÄTIGE**3.19 Abhängig Erwerbstätige im März 2004 nach Altersgruppen, Familienstand, Wirtschaftsunterbereichen, Stellung im Beruf, allgemeinem Schulabschluss, beruflichem Ausbildungs- oder Hochschulabschluss und nach Beginn der derzeitigen Tätigkeit**

1 000

Gegenstand der Nachweisung	Abhängig Erwerbstätige insgesamt	Beginn der derzeitigen Tätigkeit vor ...							
		unter 1 Monat	1 Monat bis unter 6 Monaten	6 Monaten bis unter 1 Jahr	1 Jahr bis unter 3 Jahren	3 Jahren bis unter 6 Jahren	6 Jahren bis unter 10 Jahren	10 Jahren und mehr	Ohne Angabe
Weiblich									
Alter von ... bis unter ... Jahren									
15 - 20	118	/	13	41	54	/	/	-	/
20 - 25	240	10	31	40	95	44	11	/	7
25 - 30	227	9	23	18	55	53	46	17	6
30 - 35	274	6	17	17	49	51	50	77	8
35 - 40	365	8	19	18	49	61	58	141	11
40 - 45	437	8	20	18	52	60	67	200	13
45 - 50	398	5	15	13	40	49	54	211	11
50 - 55	356	/	15	13	34	36	49	197	9
55 - 60	196	/	9	7	15	20	22	114	6
60 - 65	67	/	/	/	6	6	8	42	/
65 und mehr	11	-	/	/	/	/	/	/	/
Zusammen	2 688	56	163	188	450	387	367	1 001	77
Familienstand									
ledig	823	24	81	111	232	132	91	128	24
verheiratet	1 550	24	63	62	173	213	236	735	45
verwitwet	65	/	/	/	9	9	8	33	/
geschieden	250	7	17	13	35	33	32	105	7
Wirtschaftsunterbereich ¹⁾									
Land- und Forstwirt- schaft; Fischerei	53	/	/	/	8	7	5	20	/
Bergbau und Verarbei- tendes Gewerbe	295	6	17	17	50	52	51	93	10
Energie und Wasser- versorgung	16	/	/	/	/	/	/	8	/
Baugewerbe	62	/	5	/	10	9	11	19	/
Handel und Gastgewerbe	549	16	42	46	115	98	94	121	16
Verkehr und Nachrichten- übermittlung	109	/	6	6	15	13	13	52	/
Kredit- und Versiche- rungsgewerbe	76	/	/	/	7	8	10	44	/
Grundstückswesen, Ver- mietung, wirtschaftl. Dienstleistungen	232	7	20	23	52	42	32	51	6
Öffentl. Verwaltung u. ä.	309	/	10	10	25	22	31	200	8
Öffentl. u. private Dienst- leistungen (ohne öffent- liche Verwaltung)	987	18	56	75	166	133	118	393	28

1) Klassifikation der Wirtschaftszweige, Ausgabe 2003 (WZ 2003), Tiefengliederung für den Mikrozensus (siehe Band 1).

3 ERWERBSTÄTIGE**3.19 Abhängig Erwerbstätige im März 2004 nach Altersgruppen, Familienstand, Wirtschaftsunterbereichen, Stellung im Beruf, allgemeinem Schulabschluss, beruflichem Ausbildungs- oder Hochschulabschluss und nach Beginn der derzeitigen Tätigkeit**

1 000

Gegenstand der Nachweisung	Abhängig Erwerbstätige insgesamt	Beginn der derzeitigen Tätigkeit vor ...							
		unter 1 Monat	1 Monat bis unter 6 Monaten	6 Monaten bis unter 1 Jahr	1 Jahr bis unter 3 Jahren	3 Jahren bis unter 6 Jahren	6 Jahren bis unter 10 Jahren	10 Jahren und mehr	Ohne Angabe
noch Weiblich									
Stellung im Beruf davon:									
Beamtinnen ²⁾	106	/	/	/	8	7	13	71	/
Angestellte ³⁾	1 896	34	103	119	298	266	255	769	51
Arbeiterinnen ⁴⁾	686	22	58	66	143	114	99	161	23
Art des allgemeinen Schulabschlusses davon:									
Haupt-(Volks-)schul- abschluss	190	/	15	15	31	27	24	66	6
Abschluss der polytech- nischen Oberschule in der ehemaligen DDR	1 379	24	66	64	166	196	215	616	34
Realschul- oder gleich- wertiger Abschluss	358	11	33	57	115	56	34	43	8
Fachhochschul-/ Hochschulreife	637	13	41	43	116	93	81	236	14
ohne allgemeinen Schulabschluss	16	/	/	/	/	/	/	/	/
ohne Angabe zum Schulabschluss	88	/	6	5	15	10	10	28	11
Art des beruflichen Ausbildungs- oder Hochschulabschlusses davon:									
Lehr-/Anlernausbildung ⁵⁾	1 400	33	92	86	214	231	219	494	31
Fachschulabschluss ⁶⁾	507	6	19	20	53	68	71	260	11
Verwaltungsfachhoch- schulabschluss	20	-	/	/	/	/	/	10	/
Fachhochschul- abschluss ⁷⁾	131	/	6	6	19	16	18	60	/
Universitätsabschluss ⁸⁾ / Promotion	237	/	12	11	34	33	29	110	/
ohne beruflichen Abschluss	263	7	27	57	109	20	12	22	9
ohne Angabe zum Abschluss	129	/	7	6	19	17	15	45	18

2) Einschl. Soldatinnen.

3) Einschl. Zivildienstleistende und Auszubildende in anerkannten kaufmännischen und technischen Ausbildungsberufen.

4) Einschl. Auszubildende in anerkannten gewerblichen Ausbildungsberufen.

5) Einschl. gleichwertiger Berufsfachschulabschluss, Abschluss einer einjährigen Schule des Gesundheitswesens, Anlernausbildung, Berufsvorbereitungsjahr sowie berufliches Praktikum.

6) Einschl. einer Meister-/Technikerausbildung, Abschluss der Fachschule in der ehemaligen DDR, Abschluss einer 2- oder 3-jährigen Schule des Gesundheitswesens, Abschluss einer Fachakademie oder einer Berufsakademie.

7) Einschl. Ingenieurschulabschluss.

8) Wissenschaftliche Hochschule, auch Kunsthochschule.

3 ERWERBSTÄTIGE**3.19 Abhängig Erwerbstätige im März 2004 nach Altersgruppen, Familienstand, Wirtschaftsunterbereichen, Stellung im Beruf, allgemeinem Schulabschluss, beruflichem Ausbildungs- oder Hochschulabschluss und nach Beginn der derzeitigen Tätigkeit**

1 000

Gegenstand der Nachweisung	Abhängig Erwerbstätige insgesamt	Beginn der derzeitigen Tätigkeit vor . . .							
		unter 1 Monat	1 Monat bis unter 6 Monaten	6 Monaten bis unter 1 Jahr	1 Jahr bis unter 3 Jahren	3 Jahren bis unter 6 Jahren	6 Jahren bis unter 10 Jahren	10 Jahren und mehr	Ohne Angabe
I n s g e s a m t									
Alter von . . . bis unter . . . Jahren									
15 - 20	286	/	31	97	136	7	/	-	12
20 - 25	535	31	80	92	195	96	23	/	18
25 - 30	488	21	47	44	124	115	91	34	13
30 - 35	571	15	37	35	105	114	105	143	17
35 - 40	739	19	38	38	101	129	121	269	23
40 - 45	871	21	43	39	107	125	133	379	24
45 - 50	778	14	34	28	85	95	105	394	24
50 - 55	701	11	34	27	71	75	92	372	19
55 - 60	394	6	16	17	37	42	45	219	12
60 - 65	178	/	/	/	16	18	20	108	5
65 und mehr	27	/	/	/	/	6	6	9	/
Insgesamt	5 569	143	367	422	979	821	741	1 927	168
Familienstand									
ledig	1 984	71	201	268	547	326	220	286	65
verheiratet	3 062	59	130	126	362	424	456	1 417	89
verwitwet	84	/	/	/	11	12	11	43	/
geschieden	438	13	31	25	60	60	54	181	13
Wirtschaftsunterbereich ¹⁾									
Land- und Forstwirt- schaft; Fischerei	160	9	13	12	26	19	15	62	/
Bergbau und Verarbei- tendes Gewerbe	984	18	50	62	178	176	155	314	30
Energie und Wasser- versorgung	58	/	/	/	7	6	6	33	/
Baugewerbe	553	27	45	52	109	82	77	139	21
Handel und Gastgewerbe	911	29	67	82	194	153	148	210	27
Verkehr und Nachrichten- übermittlung	369	8	19	22	61	50	42	155	11
Kredit- und Versiche- rungsgewerbe	112	/	/	5	13	14	16	59	/
Grundstückswesen, Ver- mietung, wirtschaftl. Dienstleistungen	435	13	41	40	97	84	60	91	10
Öffentl. Verwaltung u. ä.	618	7	38	32	61	54	62	344	20
Öffentl. u. private Dienst- leistungen (ohne öffent- liche Verwaltung)	1 368	29	89	112	233	184	160	520	41

1) Klassifikation der Wirtschaftszweige, Ausgabe 2003 (WZ 2003), Tiefengliederung für den Mikrozensus (siehe Band 1).

3 ERWERBSTÄTIGE**3.19 Abhängig Erwerbstätige im März 2004 nach Altersgruppen, Familienstand, Wirtschaftsunterbereichen, Stellung im Beruf, allgemeinem Schulabschluss, beruflichem Ausbildungs- oder Hochschulabschluss und nach Beginn der derzeitigen Tätigkeit**

1 000

Gegenstand der Nachweisung	Abhängig Erwerbstätige insgesamt	Beginn der derzeitigen Tätigkeit vor ...							
		unter 1 Monat	1 Monat bis unter 6 Monaten	6 Monaten bis unter 1 Jahr	1 Jahr bis unter 3 Jahren	3 Jahren bis unter 6 Jahren	6 Jahren bis unter 10 Jahren	10 Jahren und mehr	Ohne Angabe
noch I n s g e s a m t									
Stellung im Beruf davon:									
Beamte/Beamtinnen ²⁾	311	/	22	18	33	29	34	162	10
Angestellte ³⁾	2 927	56	164	197	478	425	393	1 136	79
Arbeiter/-innen ⁴⁾	2 331	84	181	208	468	368	313	630	79
Art des allgemeinen Schulabschlusses davon:									
Haupt-(Volks-)schul- abschluss	489	17	46	46	94	68	53	150	15
Abschluss der polytech- nischen Oberschule in der ehemaligen DDR	2 726	61	137	138	356	396	418	1 149	71
Realschul- oder gleich- wertiger Abschluss	795	30	80	127	261	131	69	78	20
Fachhochschul-/ Hochschulreife	1 290	29	86	90	222	196	169	470	28
ohne allgemeinen Schulabschluss	46	/	/	5	9	6	/	13	/
ohne Angabe zum Schulabschluss	181	5	12	12	31	21	22	52	25
Art des beruflichen Ausbildungs- oder Hochschulabschlusses davon:									
Lehr-/Anlernausbildung ⁵⁾	3 049	94	213	200	483	508	454	1 025	71
Fachschulabschluss ⁶⁾	810	11	33	33	91	108	115	398	20
Verwaltungsfachhoch- schulabschluss	36	-	/	/	/	/	6	19	/
Fachhochschul- abschluss ⁷⁾	294	/	15	13	39	44	40	132	7
Universitätsabschluss ⁸⁾ / Promotion	506	10	26	22	72	75	70	223	8
ohne beruflichen Abschluss	600	16	64	137	249	45	22	45	23
ohne Angabe zum Abschluss	273	8	15	15	41	36	33	85	38

2) Einschl. Soldaten/Soldatinnen (einschl. Wehrpflichtige).

3) Einschl. Zivildienstleistende und Auszubildende in anerkannten kaufmännischen und technischen Ausbildungsberufen.

4) Einschl. Auszubildende in anerkannten gewerblichen Ausbildungsberufen.

5) Einschl. gleichwertiger Berufsfachschulabschluss, Abschluss einer einjährigen Schule des Gesundheitswesens, Anlernausbildung, Berufsvorbereitungsjahr sowie berufliches Praktikum.

6) Einschl. einer Meister-/Technikerausbildung, Abschluss der Fachschule in der ehemaligen DDR, Abschluss einer 2- oder 3-jährigen Schule des Gesundheitswesens, Abschluss einer Fachakademie oder einer Berufsakademie.

7) Einschl. Ingenieurschulabschluss.

8) Wissenschaftliche Hochschule, auch Kunsthochschule.

4 ERWERBSLOSE

4.1 Erwerbslose im März 2004 nach Familienstand und Altersgruppen

Familienstand		Erwerbslose insgesamt	Davon im Alter von ... bis unter ... Jahren							
			15 - 20	20 - 25	25 - 35	35 - 45	45 - 55	55 - 60	60 - 65	65 und mehr
Insgesamt										
1 000										
Ledig	männlich	402	24	99	127	97	44	8	/	/
	weiblich	216	17	60	69	44	20	/	/	/
	insgesamt	618	41	159	196	141	64	13	/	/
Verheiratet	männlich	369	/	/	31	89	138	63	44	/
	weiblich	420	/	5	50	117	156	74	18	/
	insgesamt	790	/	7	81	206	294	137	63	/
Verwitwet / Geschieden	männlich	116	-	-	/	32	54	16	9	-
	weiblich	130	-	/	9	45	48	21	6	/
	insgesamt	246	-	/	14	77	102	37	15	/
Insgesamt	männlich	887	25	101	162	218	237	87	56	/
	weiblich	766	17	66	129	206	223	100	25	/
	insgesamt	1 653	42	166	291	424	460	187	81	/

In Prozent der abhängigen Erwerbspersonen

Ledig	männlich	25,7	12,6	25,4	24,0	30,6	39,3	52,7	/	/
	weiblich	20,8	12,4	20,9	19,2	25,1	32,4	/	/	/
	insgesamt	23,8	12,5	23,5	22,0	28,6	36,8	45,2	/	/
Verheiratet	männlich	19,6	/	/	17,7	14,9	19,5	26,9	31,6	/
	weiblich	21,3	/	33,3	20,8	17,2	21,0	33,1	27,6	/
	insgesamt	20,5	/	31,1	19,5	16,1	20,3	29,9	30,3	/
Verwitwet / Geschieden	männlich	35,9	-	-	/	28,7	38,9	45,8	44,9	/
	weiblich	29,2	/	/	32,5	29,2	27,1	36,3	25,8	/
	insgesamt	32,0	/	/	31,7	29,0	32,3	39,9	35,2	/
Insgesamt	männlich	23,5	13	25	22,5	21,3	24,6	30,5	33,7	/
	weiblich	22,2	13	22	20,4	20,4	22,8	33,9	26,9	/
	insgesamt	22,9	12,7	23,7	21,5	20,8	23,7	32,3	31,3	/

Darunter: Sofort verfügbare Erwerbslose

1 000										
Ledig	männlich	372	20	93	119	91	40	7	/	/
	weiblich	193	13	53	62	42	18	/	/	/
	insgesamt	565	32	146	180	133	58	12	/	/
Verheiratet	männlich	338	/	/	28	83	129	57	38	/
	weiblich	382	/	/	41	111	147	65	14	/
	insgesamt	720	/	5	70	194	275	122	52	/
Verwitwet / Geschieden	männlich	107	-	-	/	30	50	14	8	-
	weiblich	117	-	/	8	41	44	19	/	/
	insgesamt	224	-	/	12	71	94	33	12	/
Zusammen	männlich	817	20	94	151	205	220	79	48	/
	weiblich	693	13	57	111	194	208	89	19	/
	insgesamt	1 510	33	151	263	398	428	167	67	/

4 ERWERBSLOSE

4.2 Erwerbslose im März 2004 nach Wirtschaftsbereichen und Stellung im Beruf der letzten Erwerbstätigkeit *)

Wirtschaftsbereich ¹⁾	Insgesamt			Männlich			Weiblich		
	insgesamt	Selbst- ständige, Mithelfende Familien- angehörige	Ab- hängige	zusammen	Selbst- ständige, Mithelfende Familien- angehörige	Ab- hängige	zusammen	Selbst- ständige, Mithelfende Familien- angehörige	Ab- hängige

Insgesamt

1 000

Land- und Forstwirtschaft; Fischerei	130	/	129	65	/	64	65	/	65
Produzierendes Gewerbe	652	10	642	469	8	461	183	/	181
Handel, Gastgewerbe und Verkehr	349	15	334	137	9	128	212	6	206
Sonstige Dienstleistungen	447	11	435	179	6	173	268	6	263
Insgesamt	1 579	38	1 541	850	24	827	728	14	714

In Prozent der Erwerbspersonen

Land- und Forstwirtschaft; Fischerei	41,2	/	44,5	34,7	/	37,9	50,7	/	53,9
Produzierendes Gewerbe	27,1	6,0	28,7	25,6	5,4	27,4	31,7	/	32,5
Handel, Gastgewerbe und Verkehr	19,2	7,2	20,8	15,5	7,0	17,0	22,7	7,5	24,1
Sonstige Dienstleistungen	13,7	3,9	14,7	14,2	3,5	15,8	13,4	4,4	14,1
Insgesamt	20,2	5,4	21,7	20,4	5,1	22,3	20,0	6,1	21,0

Darunter: Sofort verfügbare Erwerbslose

1 000

Land- und Forstwirtschaft; Fischerei	124	/	123	63	/	62	61	/	61
Produzierendes Gewerbe	605	10	596	436	7	428	170	/	167
Handel, Gastgewerbe und Verkehr	316	14	303	123	8	114	193	5	188
Sonstige Dienstleistungen	407	10	397	166	5	161	241	/	236
Zusammen	1 452	35	1 418	787	22	766	665	13	652

*) Ergebnis der Unterstichprobe. - Ohne Erwerbslose, die noch nie erwerbstätig waren.

1) Klassifikation der Wirtschaftszweige, Ausgabe 2003 (WZ 2003), Tiefengliederung für den Mikrozensus (siehe Band 1).

4 ERWERBSLOSE

4.3 Erwerbslose im März 2004 nach Dauer der Arbeitsuche und Altersgruppen

Dauer der Arbeitssuche		Erwerbs- lose ins- gesamt	Davon im Alter von ... bis unter ... Jahren							
			15 - 20	20 - 25	25 - 35	35 - 45	45 - 55	55 - 60	60 - 65	65 u. mehr
Insgesamt										
1 000										
Dauer der Arbeitsuche										
unter 1 Monat	männlich	28	/	5	6	7	6	/	/	/
	weiblich	17	/	/	/	5	/	/	/	/
	insgesamt	46	/	8	9	12	9	/	/	/
1 bis unter 3 Monate	männlich	82	/	18	16	21	16	7	/	/
	weiblich	49	/	9	12	11	10	/	/	/
	insgesamt	131	/	27	28	32	26	10	/	/
3 bis unter 6 Monate	männlich	123	/	20	27	30	29	7	5	/
	weiblich	67	/	11	15	15	16	6	/	/
	insgesamt	190	7	31	42	44	45	14	6	/
6 Monate bis unter 1 Jahr	männlich	139	8	20	29	31	32	12	7	-
	weiblich	105	6	14	20	27	24	11	/	-
	insgesamt	244	14	34	49	58	56	24	10	-
1 bis unter 1 1/2 Jahre	männlich	77	/	10	17	17	19	7	6	-
	weiblich	61	/	6	12	16	15	8	/	-
	insgesamt	138	/	15	29	33	34	15	8	-
1 1/2 bis unter 2 Jahre	männlich	78	/	9	17	18	19	8	/	/
	weiblich	64	/	7	13	17	18	7	/	-
	insgesamt	142	/	16	30	35	37	14	7	/
2 bis unter 4 Jahre	männlich	149	/	9	25	40	46	18	10	/
	weiblich	129	/	9	22	36	41	17	/	-
	insgesamt	278	/	18	47	75	87	35	15	/
4 Jahre und mehr	männlich	159	/	/	16	45	57	21	14	/
	weiblich	218	/	/	24	66	83	35	7	-
	insgesamt	377	/	7	41	111	140	56	20	/
Ohne Angabe	männlich	52	/	6	9	10	13	5	6	-
	weiblich	54	/	/	8	13	12	11	/	/
	insgesamt	106	/	10	17	23	25	17	9	/
Insgesamt	männlich	887	25	101	162	218	237	87	56	/
	weiblich	766	17	66	129	206	223	100	25	/
	insgesamt	1 653	42	166	291	424	460	187	81	/

4 ERWERBSLOSE

4.3 Erwerbslose im März 2004 nach Dauer der Arbeitsuche und Altersgruppen

Dauer der Arbeitssuche	Erwerbs- lose ins- gesamt	Davon im Alter von ... bis unter ... Jahren							
		15 - 20	20 - 25	25 - 35	35 - 45	45 - 55	55 - 60	60 - 65	65 u. mehr

noch I n s g e s a m t

In Prozent der Altersgruppe

Dauer der Arbeitsuche										
unter 1 Monat	männlich	100	/	18,2	20,5	23,3	21,2	/	/	/
	weiblich	100	/	/	/	30,1	/	/	/	/
	insgesamt	100	/	17,0	19,6	25,9	19,7	/	/	/
1 bis unter 3 Monate	männlich	100	/	21,8	19,7	25,3	19,9	8,0	/	/
	weiblich	100	/	19,2	23,4	23,2	20,0	/	/	/
	insgesamt	100	/	20,8	21,1	24,5	19,9	7,7	/	/
3 bis unter 6 Monate	männlich	100	/	16,0	22,2	24,2	23,4	6,0	4,3	/
	weiblich	100	/	16,8	22,6	21,7	24,1	9,1	/	/
	insgesamt	100	3,9	16,3	22,3	23,3	23,7	7,1	3,2	/
6 Monate bis unter 1 Jahr	männlich	100	5,8	14,1	20,8	22,3	23,0	9,0	5,1	-
	weiblich	100	5,4	13,6	18,8	25,8	23,0	10,5	/	-
	insgesamt	100	5,7	13,9	19,9	23,8	23,0	9,6	4,2	-
1 bis unter 1 1/2 Jahre	männlich	100	/	12,5	21,5	21,8	24,2	9,3	7,6	-
	weiblich	100	/	9,2	20,0	26,3	25,3	12,9	/	-
	insgesamt	100	/	11,0	20,9	23,8	24,7	10,9	5,8	-
1 1/2 bis unter 2 Jahre	männlich	100	/	11,9	22,2	23,4	24,2	9,7	/	/
	weiblich	100	/	10,2	19,5	26,1	28,5	10,4	/	-
	insgesamt	100	/	11,1	21,0	24,6	26,2	10,0	5,3	/
2 bis unter 4 Jahre	männlich	100	/	6,1	16,9	26,6	30,9	12,0	6,7	/
	weiblich	100	/	6,6	16,8	27,5	31,9	13,1	/	-
	insgesamt	100	/	6,3	16,8	27,0	31,4	12,5	5,3	/
4 Jahre und mehr	männlich	100	/	/	10,2	28,2	36,1	13,2	8,6	/
	weiblich	100	/	/	11,2	30,3	38,0	16,2	3,0	-
	insgesamt	100	/	1,9	10,7	29,5	37,2	15,0	5,4	/
Ohne Angabe	männlich	100	/	10,6	17,5	20,3	24,2	10,5	11,9	-
	weiblich	100	/	/	15,0	23,9	22,0	20,9	/	/
	insgesamt	100	/	9,9	16,2	22,1	23,1	15,8	8,6	/
Insgesamt	männlich	100	2,8	11,3	18,3	24,6	26,7	9,8	6,4	/
	weiblich	100	2,2	8,6	16,8	26,9	29,1	13,1	3,2	/
	insgesamt	100	2,5	10,1	17,6	25,6	27,8	11,3	4,9	/

4 ERWERBSLOSE

4.3 Erwerbslose im März 2004 nach Dauer der Arbeitsuche und Altersgruppen

Dauer der Arbeitssuche	Erwerbs- lose ins- gesamt	Davon im Alter von ... bis unter ... Jahren							
		15 - 20	20 - 25	25 - 35	35 - 45	45 - 55	55 - 60	60 - 65	65 u. mehr

noch Insgesamt

Darunter: Sofort verfügbare Erwerbslose

1 000

Dauer der Arbeitsuche										
unter 1 Monat	männlich	25	/	/	5	6	5	/	/	/
	weiblich	14	/	/	/	/	/	/	/	/
	insgesamt	40	/	6	8	11	8	/	/	/
1 bis unter 3 Monate	männlich	75	/	16	15	19	15	6	/	/
	weiblich	44	/	8	10	10	9	/	/	/
	insgesamt	120	/	25	25	29	25	9	/	/
3 bis unter 6 Monate	männlich	115	/	19	26	29	27	7	/	/
	weiblich	60	/	10	13	14	15	6	/	/
	insgesamt	175	5	29	38	43	42	13	/	/
6 Monate bis unter 1 Jahr	männlich	128	6	19	27	29	31	11	6	-
	weiblich	97	/	13	17	26	23	10	/	-
	insgesamt	225	11	32	44	55	54	21	9	-
1 bis unter 1 1/2 Jahre	männlich	72	/	9	16	16	18	7	5	-
	weiblich	54	/	/	10	16	14	7	/	-
	insgesamt	127	/	13	26	32	32	14	7	-
1 1/2 bis unter 2 Jahre	männlich	73	/	9	16	17	18	7	/	/
	weiblich	58	/	6	11	16	17	6	/	-
	insgesamt	131	/	15	27	33	35	13	7	/
2 bis unter 4 Jahre	männlich	136	/	9	23	36	43	16	8	/
	weiblich	117	/	7	19	33	38	15	/	-
	insgesamt	253	/	16	42	69	82	31	12	/
4 Jahre und mehr	männlich	145	/	/	15	42	52	19	12	/
	weiblich	200	/	/	21	63	77	31	6	-
	insgesamt	345	/	7	36	105	129	50	18	/
Ohne Angabe	männlich	46	/	5	9	9	11	/	/	-
	weiblich	47	/	/	7	12	11	10	/	/
	insgesamt	94	/	9	15	21	22	15	7	/
Zusammen	männlich	817	20	94	151	205	220	79	48	/
	weiblich	693	13	57	111	194	208	89	19	/
	insgesamt	1 510	33	151	263	398	428	167	67	/

4 ERWERBSLOSE

4.3 Erwerbslose im März 2004 nach Dauer der Arbeitsuche und Altersgruppen

Dauer der Arbeitssuche	Erwerbs- lose ins- gesamt	Davon im Alter von ... bis unter ... Jahren							
		15 - 20	20 - 25	25 - 35	35 - 45	45 - 55	55 - 60	60 - 65	65 u. mehr

noch Insgesamt

noch Darunter: Sofort verfügbare Erwerbslose

In Prozent der Altersgruppe

Dauer der Arbeitsuche										
unter 1 Monat	männlich	100	/	/	20,9	25,5	20,2	/	/	/
	weiblich	100	/	/	/	/	/	/	/	/
	insgesamt	100	/	16,3	20,1	27,4	19,8	/	/	/
1 bis unter 3 Monate	männlich	100	/	21,9	19,9	25,6	20,1	7,8	/	/
	weiblich	100	/	19,0	23,4	22,9	21,3	/	/	/
	insgesamt	100	/	20,8	21,2	24,6	20,6	7,7	/	/
3 bis unter 6 Monate	männlich	100	/	16,4	22,3	25,3	23,6	6,4	/	/
	weiblich	100	/	16,4	21,1	23,1	24,8	9,6	/	/
	insgesamt	100	2,9	16,4	21,9	24,5	24,0	7,5	/	/
6 Monate bis unter 1 Jahr	männlich	100	5,0	14,5	20,9	22,7	23,9	8,5	4,5	-
	weiblich	100	/	13,5	17,9	27,0	24,0	9,8	/	-
	insgesamt	100	4,9	14,1	19,6	24,6	23,9	9,1	3,8	-
1 bis unter 1 1/2 Jahre	männlich	100	/	11,9	21,7	22,3	24,5	9,4	7,0	-
	weiblich	100	/	/	19,0	28,6	26,4	12,8	/	-
	insgesamt	100	/	10,3	20,6	25,0	25,3	10,9	5,2	-
1 1/2 bis unter 2 Jahre	männlich	100	/	12,4	22,2	23,3	24,0	9,4	/	/
	weiblich	100	/	9,7	19,2	27,3	29,7	9,9	/	-
	insgesamt	100	/	11,2	20,9	25,1	26,5	9,6	5,0	/
2 bis unter 4 Jahre	männlich	100	/	6,3	16,7	26,7	31,7	11,7	6,1	/
	weiblich	100	/	6,1	16,7	27,9	32,8	13,0	/	-
	insgesamt	100	/	6,2	16,7	27,3	32,2	12,3	4,8	/
4 Jahre und mehr	männlich	100	/	/	10,6	28,9	35,8	12,8	8,2	/
	weiblich	100	/	/	10,4	31,4	38,5	15,7	2,9	-
	insgesamt	100	/	1,9	10,5	30,3	37,4	14,5	5,1	/
Ohne Angabe	männlich	100	/	11,1	18,5	20,2	24,3	/	/	-
	weiblich	100	/	/	13,8	25,4	23,4	20,6	/	/
	insgesamt	100	/	10,1	16,1	22,8	23,8	15,6	7,4	/
Zusammen	männlich	100	2,4	11,5	18,5	25,1	26,9	9,6	5,8	/
	weiblich	100	1,9	8,2	16,1	27,9	30,1	12,8	2,8	/
	insgesamt	100	2,2	10,0	17,4	26,4	28,4	11,1	4,4	/

4 ERWERBSLOSE

4.4 Erwerbslose im März 2004 nach Art der Arbeitsuche, Art der gesuchten Tätigkeit und Dauer der Arbeitsuche

1 000

Art der Arbeitsuche		Insgesamt	Davon nach Dauer der Arbeitsuche							Ohne Angabe
(m = männlich, w = weiblich, i = insgesamt)			unter 1 Monat	1 bis unter 3 Monate	3 bis unter 6 Monate	6 Monate bis unter 1 Jahr	1 bis unter 1 1/2 Jahre	1 1/2 bis unter 2 Jahre	2 und mehr Jahre	

I n s g e s a m t										
Insgesamt										
	m	887	28	82	123	139	77	78	308	52
	w	766	17	49	67	105	61	64	347	54
	i	1 653	46	131	190	244	138	142	656	106
Suche abgeschlossen										
	m	32	/	/	8	6	/	/	/	/
	w	21	/	/	/	/	/	/	/	/
	i	54	/	6	12	9	/	/	8	8
Suche nach einer Tätigkeit als:										
Selbstständiger										
	m	11	/	/	/	/	/	/	/	/
	w	7	/	/	/	/	/	/	/	/
	i	17	/	/	/	/	/	/	/	/
Arbeitnehmer										
	m	844	25	76	113	132	73	77	302	47
	w	738	16	46	62	100	59	63	342	50
	i	1 582	41	122	175	233	132	140	643	97
Darunter:										
Art der gesuchten Tätigkeit:										
- nur Vollzeittätigkeit										
	m	664	22	65	95	108	60	61	217	36
	w	398	9	27	35	55	32	35	176	28
	i	1 062	32	92	130	164	92	96	393	64
- nur Teilzeittätigkeit										
	m	15	/	/	/	/	/	/	9	/
	w	58	/	/	5	7	/	/	29	/
	i	73	/	/	6	8	/	6	39	/
- Vollzeittätigkeit, ggf. Teilzeittätigkeit										
	m	155	/	10	16	22	12	14	71	8
	w	248	/	14	19	33	21	21	120	16
	i	403	7	24	35	55	33	35	191	24
- Teilzeittätigkeit, ggf. Vollzeittätigkeit										
	m	8	/	/	/	/	/	/	/	/
	w	33	/	/	/	/	/	/	16	/
	i	40	/	/	/	5	/	/	20	/
Darunter:										
Erste Methode der aktiven Arbeitsuche:										
Arbeitsamt										
	m	829	25	74	110	130	71	76	297	46
	w	723	15	45	61	99	58	62	335	49
	i	1 551	40	119	171	229	129	137	632	94
Darunter:										
mit Arbeitslosen- geld/-hilfe										
	m	723	20	68	99	113	62	66	254	40
	w	564	12	36	51	79	45	48	255	38
	i	1 287	32	103	150	192	108	114	509	79

4 ERWERBSLOSE

4.4 Erwerbslose im März 2004 nach Art der Arbeitsuche, Art der gesuchten Tätigkeit und Dauer der Arbeitsuche

1 000

Art der Arbeitsuche		Insgesamt	Davon nach Dauer der Arbeitsuche							Ohne Angabe
(m = männlich, w = weiblich, i = insgesamt)			unter 1 Monat	1 bis unter 3 Monate	3 bis unter 6 Monate	6 Monate bis unter 1 Jahr	1 bis unter 1 1/2 Jahre	1 1/2 bis unter 2 Jahre	2 und mehr Jahre	
noch I n s g e s a m t										
Private Vermittlung	m	/	/	/	/	/	/	/	/	/
	w	/	-	/	/	/	/	/	/	/
	i	8	/	/	/	/	/	/	/	/
Aufgabe von Inseraten	m	/	-	/	-	/	/	-	/	-
	w	/	-	-	/	/	-	/	/	-
	i	/	-	/	/	/	/	/	/	-
Bewerbung auf Inserate	m	/	/	/	/	/	/	/	/	-
	w	5	/	/	/	/	/	-	/	/
	i	9	/	/	/	/	/	/	/	/
Bewerbung auf eine nicht ausgeschriebene Stelle	m	/	/	/	-	/	/	/	/	-
	w	/	/	/	-	/	/	-	/	-
	i	/	/	/	-	/	/	/	/	-
Persönliche Verbindung	m	/	-	/	/	/	/	/	/	-
	w	/	/	/	/	/	/	-	/	/
	i	5	/	/	/	/	/	/	/	/
Durchsehen von Inseraten	m	/	-	-	-	/	/	-	/	-
	w	/	-	/	-	/	-	/	/	/
	i	/	-	/	-	/	/	/	/	/
Tests, Vorstellungs- gespräche, Prüfungen	m	/	-	-	-	-	-	-	/	-
	w	/	-	/	-	-	-	-	-	-
	i	/	-	/	-	-	-	-	/	-
Sonstige Bemühungen	m	/	/	-	/	/	-	-	/	/
	w	/	-	/	-	-	-	-	/	/
	i	/	/	/	/	/	-	-	/	/

4 ERWERBSLOSE**4.4 Erwerbslose im März 2004 nach Art der Arbeitsuche, Art der gesuchten Tätigkeit und Dauer der Arbeitsuche**

1 000

Art der Arbeitsuche (m = männlich, w = weiblich, i = insgesamt)	Insgesamt	Davon nach Dauer der Arbeitsuche							Ohne Angabe
		unter 1 Monat	1 bis unter 3 Monate	3 bis unter 6 Monate	6 Monate bis unter 1 Jahr	1 bis unter 1 1/2 Jahre	1 1/2 bis unter 2 Jahre	2 und mehr Jahre	

noch I n s g e s a m t**Darunter: Sofort verfügbare Erwerbslose**

Zusammen

m	817	25	75	115	128	72	73	282	46
w	693	14	44	60	97	54	58	317	47
i	1 510	40	120	175	225	127	131	599	94

Suche abgeschlossen

m	32	/	/	8	6	/	/	/	/
w	21	/	/	/	/	/	/	/	/
i	54	/	6	12	9	/	/	8	8

Suche nach einer Tätigkeit als:

Selbstständiger

m	9	/	/	/	/	/	/	/	/
w	/	-	/	/	/	/	/	/	/
i	13	/	/	/	/	/	/	/	/

Arbeitnehmer

m	776	22	70	105	121	68	72	276	41
w	667	13	42	55	93	53	56	312	44
i	1 443	35	112	160	214	121	128	588	85

Darunter:

Art der gesuchten Tätigkeit:

- nur Vollzeittätigkeit

m	615	20	60	89	100	56	57	201	32
w	367	8	25	31	52	29	31	166	25
i	982	28	86	120	151	85	89	367	57

nur Teilzeit tätigkeit

m	11	/	/	/	/	/	/	7	/
w	44	/	/	/	6	/	/	22	/
i	55	/	/	/	7	/	/	28	/

- Vollzeittätigkeit,
ggf. Teilzeittätigkeit

m	143	/	9	15	20	11	13	65	7
w	228	/	13	18	31	19	20	111	13
i	370	6	22	33	51	30	32	176	20

- Teilzeittätigkeit,
ggf. Vollzeittätigkeit

m	5	-	/	/	/	/	/	/	/
w	27	/	/	/	/	/	/	14	/
i	33	/	/	/	/	/	/	16	/

Darunter:

Erste Methode der aktiven Arbeitsuche:

Arbeitsamt

m	762	22	69	103	120	67	70	272	40
w	654	13	40	55	91	52	56	306	42
i	1 417	34	109	157	211	118	126	579	83

Darunter:

mit Arbeitslosen-
geld/-hilfe

m	674	18	63	94	106	59	62	236	36
w	522	10	33	47	75	42	44	237	34
i	1 196	28	96	141	180	100	107	473	70

4 ERWERBSLOSE

4.4 Erwerbslose im März 2004 nach Art der Arbeitsuche, Art der gesuchten Tätigkeit und Dauer der Arbeitsuche

1 000

Art der Arbeitsuche (m = männlich, w = weiblich, i = insgesamt)	Insgesamt	Davon nach Dauer der Arbeitsuche							Ohne Angabe
		unter 1 Monat	1 bis unter 3 Monate	3 bis unter 6 Monate	6 Monate bis unter 1 Jahr	1 bis unter 1 1/2 Jahre	1 1/2 bis unter 2 Jahre	2 und mehr Jahre	

noch Insgesamt

noch Darunter: Sofort verfügbare Erwerbslose

Private Vermittlung	m	/	/	/	/	/	/	/	/	/
	w	/	-	/	/	/	/	/	/	/
	i	7	/	/	/	/	/	/	/	/
Aufgabe von Inseraten	m	/	-	/	-	/	/	-	/	-
	w	/	-	-	-	/	-	/	/	-
	i	/	-	/	-	/	/	/	/	-
Bewerbung auf Inserate	m	/	/	/	/	/	/	/	/	-
	w	/	/	/	/	/	-	/	/	-
	i	7	/	/	/	/	/	/	/	-
Bewerbung auf eine nicht ausgeschriebene Stelle	m	/	/	/	-	/	/	/	/	-
	w	/	-	/	-	/	/	-	/	-
	i	/	/	/	-	/	/	/	/	-
Persönliche Verbindung	m	/	-	/	/	/	/	/	/	-
	w	/	/	/	/	/	/	-	/	/
	i	/	/	/	/	/	/	/	/	/
Durchsehen von Inseraten	m	/	-	-	-	/	/	-	/	-
	w	/	-	-	-	/	-	/	/	/
	i	/	-	-	-	/	/	/	/	/
Tests, Vorstellungsgespräche, Prüfungen	m	-	-	-	-	-	-	-	-	-
	w	/	-	/	-	-	-	-	-	-
	i	/	-	/	-	-	-	-	-	-
Sonstige Bemühungen	m	/	-	-	-	/	-	-	/	/
	w	/	-	/	-	-	-	-	/	/
	i	/	-	/	-	/	-	-	/	/

4 ERWERBSLOSE

4.5 Erwerbslose im März 2004 nach Umständen der Arbeitsuche und Altersgruppen

Umstände der Arbeitsuche		Erwerbslose insgesamt	Davon im Alter von ... bis unter ... Jahren							
			15 - 20	20 - 25	25 - 35	35 - 45	45 - 55	55 - 60	60 - 65	65 und mehr
Insgesamt										
1 000										
Insgesamt	männlich	887	25	101	162	218	237	87	56	/
	weiblich	766	17	66	129	206	223	100	25	/
	insgesamt	1 653	42	166	291	424	460	187	81	/
Arbeitssuchende zusammen	männlich	855	22	95	155	211	231	86	54	/
	weiblich	745	16	62	124	201	220	98	23	/
	insgesamt	1 600	37	157	279	412	452	184	77	/
Darunter:										
Entlassung	männlich	664	6	62	113	174	196	71	41	/
	weiblich	551	/	31	78	158	183	79	17	/
	insgesamt	1 214	10	93	191	332	379	150	58	/
Eigene Kündigung	männlich	20	/	/	/	5	/	/	/	-
	weiblich	20	/	/	/	6	6	/	/	-
	insgesamt	40	/	/	9	11	10	/	/	-
Freiwillige Unterbrechung	männlich	/	-	/	/	/	/	/	/	-
	weiblich	12	/	/	5	/	/	/	-	-
	insgesamt	16	/	/	6	/	/	/	/	-
Arbeitsuche abgeschlossen	männlich	32	/	5	8	7	5	/	/	/
	weiblich	21	/	/	/	5	/	/	/	/
	insgesamt	54	/	9	12	12	8	/	/	/
In Prozent der Altersgruppe										
Insgesamt	männlich	100	2,8	11,3	18,3	24,6	26,7	9,8	6,4	/
	weiblich	100	2,2	8,6	16,8	26,9	29,1	13,1	3,2	/
	insgesamt	100	2,5	10,1	17,6	25,6	27,8	11,3	4,9	/
Arbeitssuchende zusammen	männlich	100	2,5	11,1	18,1	24,7	27,1	10,1	6,3	/
	weiblich	100	2,1	8,3	16,7	26,9	29,6	13,2	3,1	/
	insgesamt	100	2,3	9,8	17,4	25,7	28,2	11,5	4,8	/
Darunter:										
Entlassung	männlich	100	0,8	9,4	17,1	26,2	29,5	10,7	6,2	/
	weiblich	100	/	5,6	14,1	28,7	33,3	14,3	3,0	/
	insgesamt	100	0,9	7,7	15,7	27,3	31,2	12,3	4,8	/
Eigene Kündigung	männlich	100	/	/	/	26,9	/	/	/	-
	weiblich	100	/	/	/	27,6	30,7	/	/	-
	insgesamt	100	/	/	21,5	27,3	25,6	/	/	-
Freiwillige Unterbrechung	männlich	100	/	/	/	/	/	/	/	/
	weiblich	100	/	/	41,2	/	/	/	-	-
	insgesamt	100	/	/	39,4	/	/	/	/	-
Arbeitsuche abgeschlossen	männlich	100	/	16,3	23,5	22,5	16,8	/	/	/
	weiblich	100	/	/	/	24,4	/	/	/	/
	insgesamt	100	/	17,1	22,2	23,2	15,3	/	/	/

4 ERWERBSLOSE

4.5 Erwerbslose im März 2004 nach Umständen der Arbeitsuche und Altersgruppen

Umstände der Arbeitsuche	Erwerbslose insgesamt	Davon im Alter von ... bis unter ... Jahren							
		15 - 20	20 - 25	25 - 35	35 - 45	45 - 55	55 - 60	60 - 65	65 und mehr

noch Insgesamt

Darunter: Sofort verfügbare Erwerbslose

1 000

Zusammen	männlich	817	20	94	151	205	220	79	48	/
	weiblich	693	13	57	111	194	208	89	19	/
	insgesamt	1 510	33	151	263	398	428	167	67	/
Arbeitsuchende zusammen	männlich	784	17	89	144	197	214	77	45	/
	weiblich	672	12	53	107	188	206	87	18	/
	insgesamt	1 456	29	142	251	386	420	164	64	/
Darunter:										
Entlassung	männlich	623	5	59	106	165	184	66	37	/
	weiblich	511	/	28	69	152	173	71	14	/
	insgesamt	1 134	10	87	175	317	357	137	51	/
Eigene Kündigung	männlich	17	/	/	/	/	/	/	/	-
	weiblich	17	/	/	/	/	5	/	/	-
	insgesamt	34	/	/	7	10	9	/	/	-
Freiwillige Unterbrechung	männlich	/	-	/	/	/	/	/	/	-
	weiblich	10	/	/	/	/	/	/	-	-
	insgesamt	13	/	/	/	/	/	/	/	-
Arbeitsuche abgeschlossen	männlich	32	/	5	8	7	5	/	/	/
	weiblich	21	/	/	/	5	/	/	/	/
	insgesamt	54	/	9	12	12	8	/	/	/

In Prozent der Altersgruppe

Zusammen	männlich	100	2,4	11,5	18,5	25,1	26,9	9,6	5,8	/
	weiblich	100	1,9	8,2	16,1	27,9	30,1	12,8	2,8	/
	insgesamt	100	2,2	10,0	17,4	26,4	28,4	11,1	4,4	/
Arbeitsuchende zusammen	männlich	100	2,2	11,3	18,3	25,2	27,3	9,9	5,8	/
	weiblich	100	1,8	7,9	16,0	28,0	30,6	12,9	2,7	/
	insgesamt	100	2,0	9,8	17,2	26,5	28,8	11,3	4,4	/
Darunter:										
Entlassung	männlich	100	0,9	9,5	17,0	26,5	29,6	10,6	5,9	/
	weiblich	100	/	5,4	13,5	29,6	33,9	13,9	2,7	/
	insgesamt	100	0,9	7,6	15,5	27,9	31,5	12,1	4,5	/
Eigene Kündigung	männlich	100	/	/	/	/	/	/	/	-
	weiblich	100	/	/	/	/	31,2	/	/	-
	insgesamt	100	/	/	21,4	28,4	25,7	/	/	-
Freiwillige Unterbrechung	männlich	100	/	/	/	/	/	/	/	/
	weiblich	100	/	/	/	/	/	/	-	-
	insgesamt	100	/	/	/	/	/	/	/	-
Arbeitsuche abgeschlossen	männlich	100	/	16,3	23,5	22,5	16,8	/	/	/
	weiblich	100	/	/	/	24,4	/	/	/	/
	insgesamt	100	/	17,1	22,2	23,2	15,3	/	/	/

5 NICHTERWERBSPERSONEN

5.1 Nichterwerbspersonen im Alter von 15 und mehr Jahren mit früherer Erwerbstätigkeit im März 2004 nach Zeitpunkt der Beendigung der letzten Erwerbstätigkeit und Altersgruppen ^{*)}

1 000

Frühere Erwerbstätigkeit	Insge- samt	Davon im Alter von ... bis unter ... Jahren									
		15 - 20	20 - 25	25 - 35	35 - 45	45 - 55	55 - 58	58 - 60	60 - 63	63 - 65	65 und mehr

Männlich

Mit früherer Erwerbstätigkeit											
Letzte Erwerbstätigkeit wurde beendet vor ...											
weniger als 1 Monat	-	-	-	-	-	-	-	-	-	-	-
1 bis unter 3 Monaten	13	-	/	/	/	/	/	/	/	/	/
3 bis unter 6 Monaten	23	/	/	/	/	/	/	/	6	/	/
1/2 bis unter 1 Jahr	42	/	8	/	/	/	/	/	11	7	/
1 bis unter 1 1/2 Jahren	38	-	/	/	/	/	/	/	10	8	7
1 1/2 bis unter 2 Jahren	42	-	/	7	/	/	/	/	11	9	/
2 bis unter 3 Jahren	70	/	/	7	/	/	/	/	18	15	17
3 und mehr Jahren	1 465	-	/	22	22	54	22	20	88	153	1 080
Ohne Angabe	36	-	/	/	/	/	/	/	/	/	21
Zusammen	1 730	/	28	47	33	71	30	28	151	201	1 138
Ohne frühere Erwerbstätigkeit	494	342	88	43	7	/	/	/	/	/	5
Ohne Angabe	9	-	/	/	/	/	/	-	/	-	6
Zusammen	2 233	343	117	91	41	77	31	29	152	203	1 150

Weiblich

Mit früherer Erwerbstätigkeit											
Letzte Erwerbstätigkeit wurde beendet vor ...											
weniger als 1 Monat	-	-	-	-	-	-	-	-	-	-	-
1 bis unter 3 Monaten	12	/	/	/	/	/	/	/	/	/	/
3 bis unter 6 Monaten	23	-	/	/	/	/	/	/	10	/	/
1/2 bis unter 1 Jahr	45	/	8	8	/	/	/	/	17	/	/
1 bis unter 1 1/2 Jahren	39	/	/	/	/	/	/	/	19	/	/
1 1/2 bis unter 2 Jahren	44	-	9	6	/	/	/	/	15	/	/
2 bis unter 3 Jahren	79	-	8	9	/	6	/	/	29	13	/
3 und mehr Jahren	2 204	-	/	26	42	67	28	28	147	220	1 642
Ohne Angabe	58	-	/	/	/	/	/	/	/	/	45
Zusammen	2 505	/	37	63	59	84	38	38	243	244	1 696
Ohne frühere Erwerbstätigkeit	551	356	109	33	7	/	/	/	/	/	35
Ohne Angabe	26	/	-	/	/	/	-	-	-	/	23
Zusammen	3 083	360	146	97	67	90	38	39	246	247	1 755

^{*)} Ergebnis der Unterstichprobe.

5 NICHTERWERBSPERSONEN**5.1 Nichterwerbspersonen im Alter von 15 und mehr Jahren mit früherer Erwerbstätigkeit im März 2004
nach Zeitpunkt der Beendigung der letzten Erwerbstätigkeit und Altersgruppen *)**

1 000

Frühere Erwerbstätigkeit	Insge- samt	Davon im Alter von ... bis unter ... Jahren									
		15 - 20	20 - 25	25 - 35	35 - 45	45 - 55	55 - 58	58 - 60	60 - 63	63 - 65	65 und mehr

noch Weiblich**darunter weiblich verheiratet****Mit früherer Erwerbstätigkeit****Letzte Erwerbstätigkeit
wurde beendet vor ...**

weniger als 1 Monat	-	-	-	-	-	-	-	-	-	-	-
1 bis unter 3 Monaten	6	-	-	/	-	/	/	/	/	/	-
3 bis unter 6 Monaten	16	-	-	/	/	/	/	/	8	/	/
1/2 bis unter 1 Jahr	23	-	/	/	/	/	/	/	13	/	/
1 bis unter 1 1/2 Jahren	27	-	/	/	/	/	/	/	16	/	/
1 1/2 bis unter 2 Jahren	26	-	/	/	/	/	/	/	13	/	/
2 bis unter 3 Jahren	52	-	/	/	/	/	/	/	24	9	/
3 und mehr Jahren	1 096	-	/	12	32	47	18	20	107	157	702
Ohne Angabe	19	-	-	/	/	/	/	/	/	/	11
Zusammen	1 266	-	/	23	43	61	25	30	186	174	720
Ohne frühere Erwerbstätigkeit	29	/	/	7	/	/	/	/	/	/	9
Ohne Angabe	/	-	-	-	/	/	-	-	-	-	/
Zusammen	1 298	/	7	30	46	63	26	30	188	176	731

Insgesamt**Mit früherer Erwerbstätigkeit****Letzte Erwerbstätigkeit
wurde beendet vor ...**

weniger als 1 Monat	-	-	-	-	-	-	-	-	-	-	-
1 bis unter 3 Monaten	25	/	/	/	/	/	/	/	8	/	/
3 bis unter 6 Monaten	47	/	/	7	/	/	/	/	16	/	/
1/2 bis unter 1 Jahr	88	/	16	13	/	/	/	/	27	8	/
1 bis unter 1 1/2 Jahren	78	/	/	8	5	/	/	/	29	9	10
1 1/2 bis unter 2 Jahren	86	-	14	13	5	6	/	/	26	13	/
2 bis unter 3 Jahren	149	/	12	16	7	10	/	6	47	27	21
3 und mehr Jahren	3 669	-	9	48	64	121	50	48	235	372	2 723
Ohne Angabe	94	-	/	/	/	/	/	/	6	8	65
Zusammen	4 235	/	65	110	92	156	68	66	394	446	2 835
Ohne frühere Erwerbstätigkeit	1 046	698	197	76	15	10	/	/	/	/	41
Ohne Angabe	36	/	/	/	/	/	/	-	/	/	29
Insgesamt	5 317	703	262	187	107	166	70	67	398	450	2 905

*) Ergebnis der Unterstichprobe.

5 NICHTERWERBSPERSONEN**5.2 Nichterwerbspersonen im Alter von 15 und mehr Jahren mit früherer Erwerbstätigkeit im März 2004
nach wichtigstem Grund für die Beendigung der letzten Tätigkeit und Altersgruppen^{*)}**

1 000

Grund für die Beendigung der letzten Tätigkeit	Insgesamt	Davon im Alter von ... bis unter ... Jahren									
		15 - 20	20 - 25	25 - 35	35 - 45	45 - 55	55 - 58	58 - 60	60 - 63	63 - 65	65 u.mehr

Männlich

Entlassung	240	/	/	8	11	23	/	8	34	45	104
Befristeter Arbeitsvertrag	31	-	6	5	/	/	-	/	7	/	/
Eigene Kündigung	15	-	/	/	/	/	-	/	/	/	6
Ruhestand											
- vorzeitig nach Vorruhestandsregelung oder Arbeitslosigkeit	538	-	-	/	/	/	/	6	36	60	431
- aus gesundheitlichen Gründen	305	-	/	/	12	35	19	12	46	36	141
- aus Altersgründen und sonstigen Gründen	500	-	-	-	/	/	/	/	20	48	431
Grundwehr-/Zivildienst	6	/	/	/	-	/	-	-	-	-	-
Persönliche oder familiäre Verpflichtungen	5	-	/	/	-	/	/	-	/	/	/
Ausbildung (auch Studium)	31	-	10	20	/	-	-	-	-	-	-
Sonstige Gründe	38	-	/	6	5	8	/	/	/	/	7
Ohne Angabe	18	-	/	/	/	/	/	/	/	/	11
Zusammen	1 730	/	28	47	33	71	30	28	151	201	1 138

Weiblich

Entlassung	320	/	/	11	16	21	10	12	67	64	115
Befristeter Arbeitsvertrag	43	/	7	8	/	/	/	/	8	5	/
Eigene Kündigung	45	-	/	/	/	/	/	/	/	/	21
Ruhestand											
- vorzeitig nach Vorruhestandsregelung oder Arbeitslosigkeit	441	-	-	-	/	/	/	6	41	51	338
- aus gesundheitlichen Gründen	352	-	/	/	13	37	17	12	45	38	188
- aus Altersgründen und sonstigen Gründen	1 057	-	-	/	/	/	/	/	66	74	914
Grundwehr-/Zivildienst	/	-	-	/	-	-	-	-	-	-	-
Persönliche oder familiäre Verpflichtungen	138	/	7	19	14	8	/	/	6	/	78
Ausbildung (auch Studium)	25	/	12	10	/	/	/	-	-	-	/
Sonstige Gründe	59	-	/	7	7	8	/	/	6	/	18
Ohne Angabe	26	-	/	/	-	/	/	/	/	/	21
Zusammen	2 505	/	37	63	59	84	38	38	243	244	1 696

*) Ergebnis der Unterstichprobe.

5 NICHTERWERBSPERSONEN**5.2 Nichterwerbspersonen im Alter von 15 und mehr Jahren mit früherer Erwerbstätigkeit im März 2004
nach wichtigstem Grund für die Beendigung der letzten Tätigkeit und Altersgruppen^{*)}**

1 000

Grund für die Beendigung der letzten Tätigkeit	Insgesamt	Davon im Alter von ... bis unter ... Jahren									
		15 - 20	20 - 25	25 - 35	35 - 45	45 - 55	55 - 58	58 - 60	60 - 63	63 - 65	65 u.mehr

noch Weiblich**darunter weiblich verheiratet**

Entlassung	207	-	/	6	11	17	7	10	49	45	62
Befristeter Arbeitsvertrag	21	-	/	/	/	/	/	/	6	/	/
Eigene Kündigung	23	-	/	/	/	/	/	/	/	/	9
Ruhestand											
- vorzeitig nach Vorruhestandsregelung oder Arbeitslosigkeit	284	-	-	-	/	/	/	/	32	39	205
- aus gesundheitlichen Gründen	192	-	-	/	9	26	10	8	33	25	81
- aus Altersgründen und sonstigen Gründen	422	-	-	/	/	/	/	/	53	53	315
Grundwehr-/Zivildienst	-	-	-	-	-	-	-	-	-	-	-
Persönliche oder familiäre Verpflichtungen	72	-	/	9	12	5	/	/	/	/	33
Ausbildung (auch Studium)	/	-	/	/	/	/	/	-	-	-	-
Sonstige Gründe	33	-	-	/	6	6	/	/	/	/	7
Ohne Angabe	9	-	-	-	-	/	/	/	/	/	6
Zusammen	1 266	-	/	23	43	61	25	30	186	174	720

Insgesamt

Entlassung	560	/	7	20	27	44	15	19	100	109	219
Befristeter Arbeitsvertrag	73	/	13	13	6	/	/	/	15	9	9
Eigene Kündigung	60	-	/	6	5	/	/	/	6	/	28
Ruhestand											
- vorzeitig nach Vorruhestandsregelung oder Arbeitslosigkeit	979	-	-	/	/	/	7	11	76	111	769
- aus gesundheitlichen Gründen	657	-	/	/	25	72	37	24	92	74	329
- aus Altersgründen und sonstigen Gründen	1 557	-	-	/	/	/	/	/	86	122	1 344
Grundwehr-/Zivildienst	7	/	/	/	-	/	-	-	-	-	-
Persönliche oder familiäre Verpflichtungen	144	/	7	20	14	8	/	/	7	/	80
Ausbildung (auch Studium)	56	/	22	30	/	/	/	-	-	-	/
Sonstige Gründe	97	-	6	13	12	16	/	/	10	9	25
Ohne Angabe	45	-	/	/	/	/	/	/	/	/	32
Insgesamt	4 235	/	65	110	92	156	68	66	394	446	2 835

*) Ergebnis der Unterstichprobe.

7 Lange Reihen

7.1 Bevölkerung nach Beteiligung am Erwerbsleben

1 000

Beteiligung am Erwerbsleben	1991	1994	1997	1999	2001	2003	2004
Männlich							
Erwerbspersonen	4 555	4 258	4 331	4 373	4 295	4 232	4 203
Erwerbstätige	4 156	3 717	3 649	3 668	3 548	3 395	3 316
Erwerbslose	399	540	683	705	747	837	887
Nichterwerbspersonen	3 046	3 267	3 183	3 082	3 083	3 048	3 045
Zusammen	7 601	7 525	7 514	7 455	7 378	7 280	7 248
Weiblich							
Erwerbspersonen	4 173	3 890	3 836	3 786	3 706	3 678	3 671
Erwerbstätige	3 605	2 961	2 957	3 006	2 960	2 930	2 905
Erwerbslose	568	929	880	781	746	748	766
Nichterwerbspersonen	4 167	4 164	4 067	4 023	3 999	3 892	3 851
Zusammen	8 340	8 054	7 903	7 809	7 705	7 570	7 523
Insgesamt							
Erwerbspersonen	8 727	8 148	8 168	8 159	8 001	7 910	7 874
Erwerbstätige	7 761	6 679	6 605	6 673	6 508	6 325	6 221
Erwerbslose	966	1 469	1 562	1 486	1 493	1 585	1 653
Nichterwerbspersonen	7 213	7 431	7 250	7 105	7 082	6 940	6 896
Insgesamt	15 941	15 579	15 417	15 264	15 083	14 850	14 771

7.2 Erwerbstätige nach Stellung im Beruf

1 000

Stellung im Beruf	1991	1994	1997	1999	2001	2003	2004
Männlich							
Selbständige	250	328	359	384	394	401	427
Mithelfende Familienangehörige	/	/	/	/	11	7	8
Beamte	84	129	178	197	206	204	204
Angestellte ¹⁾	1 389	1 194	1 110	1 154	1 146	1 080	1 032
Arbeiter ²⁾	2 433	2 063	1 998	1 929	1 792	1 703	1 645
Zusammen	4 156	3 717	3 649	3 668	3 548	3 395	3 316
Weiblich							
Selbständige	98	136	155	161	168	182	195
Mithelfende Familienangehörige	5	10	10	11	22	21	22
Beamtinnen	6	26	65	82	84	97	106
Angestellte ¹⁾	2 406	2 080	1 963	2 013	1 977	1 941	1 896
Arbeiterinnen ²⁾	1 090	709	763	738	709	688	686
Zusammen	3 605	2 961	2 957	3 006	2 960	2 930	2 905
Insgesamt							
Selbständige	348	465	514	546	562	583	622
Mithelfende Familienangehörige	6	13	15	15	33	28	30
Beamte/Beamtinnen	90	155	243	279	290	301	311
Angestellte ¹⁾	3 794	3 274	3 073	3 166	3 123	3 022	2 927
Arbeiter/-innen ²⁾	3 523	2 772	2 761	2 667	2 500	2 391	2 331
Insgesamt	7 761	6 679	6 605	6 673	6 594	6 325	6 221

1) Einschl. Auszubildende in anerkannten kaufmännischen und technischen Ausbildungsberufen.

2) Einschl. Auszubildende in anerkannten gewerblichen Ausbildungsberufen.

7 Lange Reihen

7.3.1 Erwerbstätige nach Wirtschaftsabteilungen

1 000

Wirtschaftsabteilung ¹⁾	1991	1992	1993	1994
Männlich				
Land- und Forstwirtschaft, Fischerei	331	213	172	159
Energie- und Wasserversorgung, Bergbau	225	172	149	124
Verarbeitendes Gewerbe	1 431	1 072	969	896
Baugewerbe	593	730	824	931
Handel	256	276	284	303
Verkehr und Nachrichtenübermittlung	387	359	336	628
Kreditinstitute und Versicherungsgewerbe	39	45	48	53
Dienstleistungen, soweit von Unternehmen und Freien Berufen erbracht	539	521	531	556
Organisationen ohne Erwerbszweck und Private Haushalte	30	42	43	51
Gebietskörperschaften und Sozialversicherung	324	347	320	319
Zusammen	4 156	3 778	3 675	3 717
Weiblich				
Land- und Forstwirtschaft, Fischerei	199	125	103	102
Energie- und Wasserversorgung, Bergbau	85	64	52	43
Verarbeitendes Gewerbe	856	509	400	371
Baugewerbe	95	86	91	103
Handel	515	437	424	454
Verkehr und Nachrichtenübermittlung	218	186	167	155
Kreditinstitute und Versicherungsgewerbe	90	96	97	94
Dienstleistungen, soweit von Unternehmen und Freien Berufen erbracht	1 184	1 104	1 113	1 116
Organisationen ohne Erwerbszweck und Private Haushalte	56	62	70	90
Gebietskörperschaften und Sozialversicherung	309	399	407	434
Zusammen	3 605	3 068	2 924	2 961
Insgesamt				
Land- und Forstwirtschaft, Fischerei	530	338	274	261
Energie- und Wasserversorgung, Bergbau	310	237	201	167
Verarbeitendes Gewerbe	2 287	1 581	1 368	1 267
Baugewerbe	687	816	915	1 035
Handel	771	713	708	758
Verkehr und Nachrichtenübermittlung	605	545	503	479
Kreditinstitute und Versicherungsgewerbe	129	142	145	147
Dienstleistungen, soweit von Unternehmen und Freien Berufen erbracht	1 723	1 625	1 644	1 672
Organisationen ohne Erwerbszweck und Private Haushalte	86	104	113	141
Gebietskörperschaften und Sozialversicherung	633	746	727	753
Insgesamt	7 761	6 846	6 599	6 679

1) Systematik der Wirtschaftszweige, Ausgabe 1979, Fassung für den Mikrozensus.

7 Lange Reihen

7.3.2 Erwerbstätige nach Wirtschaftsunterbereichen^{*)}

1 000

Jahr	Insgesamt	Land- und Forst- wirtschaft; Fischerei	Bergbau und Ver- arbeitendes Gewerbe	Energie- und Was- ser- ver- sor- gung	Bau- ge- werbe	Handel und Gast- gewerbe	Verkehr und Nach- richten- über- mittlung	Kredit- und Ver- siche- rungs- gewerbe	Grund- stückswe- sen, Ver- mietung, Dienstleis- tungen für Unter- nehmen 1)	Öffentliche Verwaltung u.ä.	Öffentliche und private Dienst- leistungen (ohne öffentliche Verwaltung)
------	-----------	---	---	--	----------------------	--------------------------------	---	--	--	-----------------------------------	--

Männlich

1995	3 797	154	814	67	1 054	452	303	52	185	337	379
1997	3 649	156	699	60	1 002	450	263	57	201	350	410
1999	3 668	162	720	50	901	464	266	56	231	360	458
2001	3 548	148	732	45	741	461	289	58	244	354	476
2003	3 395	134	726	44	650	460	293	60	261	321	446
2004	3 316	123	730	43	585	462	286	59	270	309	447

Weiblich

1995	3 007	109	360	25	122	614	136	93	182	405	961
1997	2 957	97	305	20	117	639	121	88	205	405	960
1999	3 006	96	300	18	108	639	115	90	223	373	1 042
2001	2 960	78	308	17	96	634	124	90	233	341	1 040
2003	2 930	66	312	14	73	619	119	93	248	314	1 073
2004	2 905	60	306	16	70	614	115	85	263	309	1 067

Insgesamt

1995	6 804	263	1 175	92	1 176	1 066	439	145	368	742	1 340
1997	6 605	252	1 004	80	1 119	1 089	384	145	406	756	1 370
1999	6 673	258	1 021	68	1 009	1 103	381	146	454	733	1 501
2001	6 508	226	1 040	62	837	1 095	413	148	477	695	1 516
2003	6 325	200	1 038	59	723	1 079	412	153	509	635	1 519
2004	6 221	183	1 036	59	655	1 077	401	144	534	618	1 515

^{*)} Klassifikation der Wirtschaftszweige, Ausgabe 1993 (WZ 93), Tiefengliederung für den Mikrozensus
ab 2003 Klassifikation der Wirtschaftszweige, Ausgabe 2003 (WZ 2003), Tiefengliederung für den Mikrozensus (siehe Band 1).

1) Änderung in WZ 2003: Grundstückswesen, Vermietung, wirtschaftliche Dienstleistungen.

7 Lange Reihen

7.4 Von den Erwerbstätigen durchschnittlich in der Berichtswoche tatsächlich geleistete Arbeitsstunden
(vorwiegende Erwerbstätigkeit) je Wirtschaftsbereich^{*)} und Stellung im Beruf

Stellung im Beruf	1991	1994	1997	1999	2001	2003	2004
M ä n n l i c h							
Land- und Forstwirtschaft; Fischerei							
Selbständige	57,8	57,7	59,8	59,7	57,9	52,9	49,2
Mithelfende Familienangehörige	-	/	/	/	/	/	/
Beamte	/	/	/	/	/	/	/
Angestellte ¹⁾	41,1	46,2	43,5	41,2	40,0	39,5	44,2
Arbeiter ²⁾	38,7	42,1	42,4	40,3	40,2	39,5	39,7
Zusammen	39,7	44,1	44,8	43,7	42,9	41,9	41,4
Produzierendes Gewerbe							
Selbständige	50,8	54,7	53,3	52,8	51,9	49,3	48,0
Mithelfende Familienangehörige	/	/	/	/	/	/	/
Beamte	/	/	/	/	/	/	/
Angestellte ¹⁾	37,1	43,2	43,2	43,0	41,9	41,4	40,9
Arbeiter ²⁾	34,8	40,3	40,2	39,8	39,6	39,1	38,7
Zusammen	36,0	41,8	41,7	41,4	41,1	40,4	40,1
Handel, Gastgewerbe und Verkehr							
Selbständige	54,7	56,6	57,6	56,4	54,1	50,3	50,9
Mithelfende Familienangehörige	/	/	/	/	/	/	/
Beamte	/	/	/	/	/	/	/
Angestellte ¹⁾	41,8	43,3	42,8	41,7	41,5	40,5	40,3
Arbeiter ²⁾	41,3	42,5	41,7	41,3	40,4	39,8	39,4
Zusammen	42,9	44,6	44,5	43,8	42,9	41,6	41,6
Sonstige Dienstleistungen							
Selbständige	52,8	54,1	51,9	50,9	48,8	46,8	46,9
Mithelfende Familienangehörige	/	/	/	/	/	/	/
Beamte	41,1	41,2	40,9	41,8	40,7	40,8	40,7
Angestellte ¹⁾	41,0	42,0	41,3	40,5	39,4	39,2	38,8
Arbeiter ²⁾	38,6	39,3	38,5	37,5	36,8	36,3	35,8
Zusammen	41,4	42,7	41,6	41,2	40,1	39,8	39,6
Zusammen							
Selbständige	52,8	55,1	54,5	53,6	51,8	48,8	48,5
Mithelfende Familienangehörige	/	/	/	/	33,4	25,5	24,3
Beamte	40,9	41,2	40,9	41,8	40,7	40,8	40,7
Angestellte ¹⁾	39,6	42,7	42,3	41,5	40,7	40,2	39,8
Arbeiter ²⁾	36,4	40,6	40,4	39,8	39,4	38,9	38,5
Zusammen	38,6	40,2	42,4	41,9	41,2	40,6	40,3

*) Klassifikation der Wirtschaftszweige, Ausgabe 1993 (WZ 93) ab 1995, Ausgabe 2003 (WZ 2003) ab 2003, Tiefengliederung für den Mikrozensus, basierend auf der Systematik der Wirtschaftszweige in der Europäischen Gemeinschaft (NACE Rev. 1) (siehe Band 1).

Daher sind direkte Vergleiche mit den Vorjahren nicht möglich.

1) Einschl. Auszubildende in anerkannten kaufmännischen und technischen Ausbildungsberufen.

2) Einschl. Auszubildende in anerkannten gewerblichen Ausbildungsberufen.

7 Lange Reihen

7.4 Von den Erwerbstätigen durchschnittlich in der Berichtswoche tatsächlich geleistete Arbeitsstunden
(vorwiegende Erwerbstätigkeit) je Wirtschaftsbereich^{*)} und Stellung im Beruf

Stellung im Beruf	1991	1994	1997	1999	2001	2003	2004
Weiblich							
Land- und Forstwirtschaft; Fischerei							
Selbständige	/	/	50,8	/	/	49,5	50,7
Mithelfende Familienangehörige	/	/	/	/	/	/	/
Beamtinnen	-	/	/	/	/	/	/
Angestellte ¹⁾	31,8	39,5	35,6	33,3	35,5	36,6	37,0
Arbeiterinnen ²⁾	30,6	37,7	37,2	37,3	35,2	36,4	35,7
Zusammen	31,3	38,7	38,5	37,1	37,2	37,4	36,4
Produzierendes Gewerbe							
Selbständige	40,5	48,8	46,1	47,9	47,9	41,5	42,8
Mithelfende Familienangehörige	/	/	/	/	28,9	29,2	30,7
Beamtinnen	/	/	/	-	-	/	/
Angestellte ¹⁾	29,8	37,9	37,8	37,2	36,9	35,8	35,9
Arbeiterinnen ²⁾	25,1	36,1	36,1	35,3	35,1	35,0	34,8
Zusammen	27,7	37,4	36,9	36,4	35,7	35,5	35,6
Handel, Gastgewerbe und Verkehr							
Selbständige	48,4	49,6	51,5	49,9	48,7	47,5	46,6
Mithelfende Familienangehörige	/	/	/	/	35,0	28,0	28,9
Beamtinnen	/	/	/	/	/	/	/
Angestellte ¹⁾	33,5	36,5	35,0	34,0	33,3	32,9	32,6
Arbeiterinnen ²⁾	32,0	34,1	33,1	32,3	31,1	29,1	28,7
Zusammen	33,8	37,1	35,9	34,8	33,8	32,7	32,6
Sonstige Dienstleistungen							
Selbständige	45,8	47,7	45,5	44,6	42,7	40,3	41,4
Mithelfende Familienangehörige	/	/	/	/	/	19,5	/
Beamtinnen	/	39,0	38,4	38,2	34,4	36,4	35,4
Angestellte ¹⁾	35,8	36,7	36,2	35,4	34,4	34,1	34,1
Arbeiterinnen ²⁾	32,5	34,2	32,8	31,1	30,0	28,5	28,2
Zusammen	35,6	36,9	36,0	35,3	34,2	33,9	33,8
Zusammen							
Selbständige	46,2	48,6	48,3	47,1	45,5	43,1	43,4
Mithelfende Familienangehörige	38,4	41,4	28,7	22,3	30,9	27,1	27,8
Beamtinnen	36,8	38,7	38,4	38,3	34,4	36,3	35,4
Angestellte ¹⁾	33,9	36,9	36,1	35,3	34,4	34,0	34,0
Arbeiterinnen ²⁾	28,9	35,1	33,8	33,1	31,9	30,8	30,5
Zusammen	32,7	37,1	36,2	35,4	34,4	33,9	33,8

*) Klassifikation der Wirtschaftszweige, Ausgabe 1993 (WZ 93) ab 1995, Ausgabe 2003 (WZ 2003) ab 2003, Tiefengliederung für den Mikrozensus, basierend auf der Systematik der Wirtschaftszweige in der Europäischen Gemeinschaft (NACE Rev. 1) (siehe Band 1).

Daher sind direkte Vergleiche mit den Vorjahren nicht möglich.

1) Einschl. Auszubildende in anerkannten kaufmännischen und technischen Ausbildungsberufen.

2) Einschl. Auszubildende in anerkannten gewerblichen Ausbildungsberufen.

7 Lange Reihen

7.4 Von den Erwerbstätigen durchschnittlich in der Berichtswoche tatsächlich geleistete Arbeitsstunden (vorwiegende Erwerbstätigkeit) je Wirtschaftsbereich^{*)} und Stellung im Beruf

Stellung im Beruf	1991	1994	1997	1999	2001	2003	2004
Insgesamt							
Land- und Forstwirtschaft; Fischerei							
Selbständige	56,0	57,0	57,8	57,3	56,3	52,1	49,6
Mithelfende Familienangehörige	/	/	/	/	/	/	/
Beamte/Beamtinnen	/	/	/	/	/	/	/
Angestellte ¹⁾	36,3	42,6	41,8	41,4	40,3	40,8	40,9
Arbeiter/-innen ²⁾	35,9	40,4	41,0	39,7	38,5	39,4	38,6
Zusammen	36,5	42,0	42,4	41,2	40,9	40,5	39,8
Produzierendes Gewerbe							
Selbständige	49,7	54,3	52,6	52,5	51,6	48,6	47,5
Mithelfende Familienangehörige	/	/	/	/	29,9	28,2	28,9
Beamte/Beamtinnen	/	/	/	/	/	/	/
Angestellte ¹⁾	33,5	41,0	40,7	40,3	39,4	39,0	38,8
Arbeiter/-innen ²⁾	32,5	39,7	39,6	39,3	38,8	38,5	38,1
Zusammen	33,4	40,9	40,7	40,4	39,9	39,4	39,1
Handel, Gastgewerbe und Verkehr							
Selbständige	52,6	54,0	55,3	54,0	52,2	49,3	49,5
Mithelfende Familienangehörige	/	/	26,6	21,2	35,4	27,7	28,9
Beamte/Beamtinnen	/	/	/	/	/	/	/
Angestellte ¹⁾	36,3	38,8	38,0	36,9	36,5	35,8	35,4
Arbeiter/-innen ²⁾	37,8	40,0	38,2	37,7	36,6	35,5	35,4
Zusammen	38,0	40,9	40,1	39,2	38,3	37,2	37,1
Sonstige Dienstleistungen							
Selbständige	50,0	51,6	49,4	48,5	46,4	44,1	44,5
Mithelfende Familienangehörige	/	/	/	/	23,0	19,4	18,3
Beamte/Beamtinnen	40,9	40,8	40,2	40,8	38,9	39,4	38,9
Angestellte ¹⁾	37,3	38,2	37,6	36,9	36,0	35,6	35,4
Arbeiter/-innen ²⁾	35,3	36,2	35,5	34,2	33,5	32,4	32,0
Zusammen	37,7	39,0	38,2	37,6	36,6	36,2	36,0
Insgesamt							
Selbständige	50,9	53,2	52,6	51,7	49,9	47,1	46,9
Mithelfende Familienangehörige	38,2	40,3	26,7	23,0	31,7	26,7	26,9
Beamte/Beamtinnen	40,6	40,8	40,2	40,8	38,9	39,3	38,9
Angestellte ¹⁾	36,0	39,0	38,3	37,6	36,7	36,2	36,0
Arbeiter/-innen ²⁾	34,1	39,2	38,6	37,9	37,3	36,6	36,2
Insgesamt	35,9	40,2	39,6	39,0	38,1	37,5	37,3

*) Klassifikation der Wirtschaftszweige, Ausgabe 1993 (WZ 93) ab 1995, Ausgabe 2003 (WZ 2003) ab 2003, Tiefengliederung für den Mikrozensus, basierend auf der Systematik der Wirtschaftszweige in der Europäischen Gemeinschaft (NACE Rev. 1) (siehe Band 1).

Daher sind direkte Vergleiche mit den Vorjahren nicht möglich.

1) Einschl. Auszubildende in anerkannten kaufmännischen und technischen Ausbildungsberufen.

2) Einschl. Auszubildende in anerkannten gewerblichen Ausbildungsberufen.

7 Lange Reihen

7.5.1 Erwerbstätige nach Stellung im Beruf und monatlichem Nettoeinkommen ^{*)}

Stellung im Beruf	Jahr	Insgesamt	Davon mit einem monatlichem Nettoeinkommen von . . . bis unter . . . EUR								
			unter 307	307 – 511	511 – 716	716 – 920	920 – 1 125	1 125 – 1 278	1 278 – 1 534	1 534 – 2 045	2 045 und mehr
		1 000	%								

Männlich											
Selbstständige ¹⁾	1991	229	8,3	20,1	25,4	16,2	11,8	6,1	4,7	4,0	3,3
	1994	288	4,0	7,2	11,5	13,3	15,6	11,0	11,6	11,6	14,3
	1997	314	5,6	7,3	10,3	11,6	13,7	10,0	11,3	13,6	16,7
	1999	349	5,2	5,9	9,9	11,0	15,1	9,9	11,3	13,6	17,9
	2000	351	4,5	5,6	9,6	11,9	14,0	9,5	10,7	14,2	19,9
	2001	359	3,6	5,5	9,1	10,7	14,6	10,2	11,9	13,5	20,8
	Beamte	1991	83	48,4	13,5	16,8	13,2	/	/	/	/
1994	122	20,0	6,0	4,2	7,7	12,3	11,7	16,8	16,8	4,7	
1997	171	14,3	12,0	3,4	4,4	9,8	9,9	12,3	21,6	12,2	
1999	191	12,5	14,1	3,4	3,2	7,7	8,0	12,4	21,0	17,5	
2000	189	11,2	13,2	2,8	4,1	6,6	7,6	10,7	23,3	20,5	
2001	200	10,2	10,9	3,9	3,3	6,8	5,8	11,8	23,5	23,9	
Angestellte ²⁾	1991	1 375	4,3	10,5	37,5	25,5	11,7	4,5	3,3	2,1	0,6
	1994	1 157	2,0	3,8	5,6	13,9	21,0	16,6	16,2	14,4	6,5
	1997	1 076	2,8	4,2	4,3	10,0	17,8	16,0	16,6	18,5	9,7
	1999	1 117	3,0	4,7	4,3	9,1	16,3	14,5	16,4	18,7	13,1
	2000	1 065	3,0	5,3	3,8	7,6	13,9	13,5	16,4	21,0	15,6
	2001	1 113	2,6	5,0	4,2	7,9	12,8	14,1	15,7	21,4	16,3
	Arbeiter ³⁾	1991	2 410	6,5	25,8	46,2	14,3	4,3	1,5	0,9	0,4
1994	1 997	4,5	4,7	13,4	28,8	27,5	12,5	5,6	2,5	0,5	
1997	1 933	5,7	4,8	9,9	24,7	28,5	13,8	8,1	4,1	0,5	
1999	1 873	6,2	4,8	9,0	22,4	28,6	14,3	8,9	5,0	0,8	
2000	1 892	5,6	4,9	7,6	20,5	28,9	15,2	10,5	5,8	1,0	
2001	1 745	5,7	4,7	7,0	18,0	28,1	16,6	11,6	6,8	1,4	
Zusammen	1991	4 097	6,7	20,1	41,5	18,1	7,2	2,8	2,0	1,2	0,5
	1994	3 564	4,2	4,7	10,4	22,0	23,9	13,7	9,9	7,6	3,7
	1997	3 494	5,2	5,2	7,9	18,0	23,0	14,0	11,2	10,2	5,3
	1999	3 529	5,4	5,4	7,3	16,0	22,3	13,6	11,7	11,0	7,3
	2000	3 497	5,0	5,5	6,4	14,8	21,6	13,7	12,3	12,2	8,4
	2001	3 417	4,8	5,2	6,1	13,1	20,5	14,5	13,0	13,3	9,6

*) Ohne die Erwerbstätigen, die keine Angaben über ihre Einkommenslage gemacht haben bzw. kein eigenes Einkommen hatten sowie ohne selbstständige Landwirte in der Haupttätigkeit. Bis 1995: Ohne mithelfende Familienangehörige aller Wirtschaftsbereich

1) Ab 1996 einschl. mithelfende Familienangehörige.

2) Einschl. Auszubildende in anerkannten kaufmännischen und technischen Ausbildungsberufen.

3) Einschl. Auszubildende in anerkannten gewerblichen Ausbildungsberufen.

7 Lange Reihen

7.5.1 Erwerbstätige nach Stellung im Beruf und monatlichem Nettoeinkommen ^{*)}

Stellung im Beruf	Jahr	Insgesamt	Davon mit einem monatlichem Nettoeinkommen von ... bis unter ... EUR								
			unter 307	307 – 511	511 – 716	716 – 920	920 – 1 125	1 125 – 1 278	1 278 – 1 534	1 534 – 2 045	2 045 und mehr
		1 000	%								

Weiblich											
Selbstständige ¹⁾	1991	92	20,5	31,1	23,4	9,9	7,2	/	/	/	/
	1994	122	10,9	12,9	15,9	13,9	12,8	8,5	8,5	7,9	8,8
	1997	147	11,9	13,5	14,4	14,4	11,5	7,5	7,9	8,8	9,9
	1999	157	11,2	11,7	14,3	12,8	13,5	8,7	7,3	9,6	10,9
	2000	166	9,8	10,9	15,8	14,1	12,6	7,0	7,4	9,6	12,8
	2001	174	8,3	12,5	14,4	12,7	13,6	8,1	9,6	9,2	11,7
	Beamtinnen	1991	6	/	/	/	/	-	/	-	-
1994		26	/	/	/	/	20,2	/	/	/	/
1997		63	/	/	/	/	11,8	12,0	16,9	31,4	16,2
1999		80	/	/	/	/	/	10,4	19,1	33,2	24,0
2000		82	/	/	/	/	/	8,6	19,4	33,5	26,3
2001		82	/	/	/	/	/	7,7	16,9	30,7	33,8
Angestellte ²⁾		1991	2 382	10,8	32,6	40,8	11,0	3,2	0,8	0,5	0,3
	1994	2 019	4,5	9,3	15,6	20,6	24,0	12,7	8,1	4,1	1,0
	1997	1 901	5,3	7,3	12,3	17,0	21,2	14,7	11,8	7,2	1,9
	1999	1 953	4,8	8,1	11,9	17,2	20,3	14,2	12,3	8,5	2,7
	2000	1 931	4,1	7,7	11,5	16,4	19,2	14,5	13,7	9,8	3,0
	2001	1 927	4,0	7,2	10,8	15,2	18,7	14,8	14,3	11,5	3,5
	Arbeiterinnen ³⁾	1991	1 074	25,0	50,9	20,6	2,9	0,5	/	/	/
1994		682	12,1	27,6	33,1	21,0	8,8	2,3	0,9	/	/
1997		737	13,9	19,0	26,4	21,9	11,3	4,5	2,3	0,8	/
1999		715	12,6	17,2	26,8	22,4	12,6	4,9	2,3	1,1	/
2000		707	11,8	17,3	25,0	22,8	13,2	5,9	2,7	1,2	/
2001		693	11,2	16,3	23,5	22,6	14,9	5,7	3,9	1,6	/
Zusammen		1991	3 554	15,3	38,1	34,2	8,5	2,5	0,7	0,4	0,2
	1994	2 848	6,6	12,4	20,0	20,3	19,8	10,1	6,5	3,4	1,2
	1997	2 849	7,7	11,4	15,8	17,9	18,0	11,6	9,3	6,2	2,1
	1999	2 905	7,0	10,3	15,4	17,9	17,6	11,5	9,8	7,4	3,1
	2000	2 886	6,2	10,0	14,7	17,5	17,0	11,8	10,8	8,4	3,5
	2001	2 875	5,9	9,6	13,9	16,5	17,0	12,0	11,6	9,5	4,0

*) Ohne die Erwerbstätigen, die keine Angaben über ihre Einkommenslage gemacht haben bzw. kein eigenes Einkommen hatten sowie ohne selbstständige Landwirte in der Haupttätigkeit. Bis 1995: Ohne mithelfende Familienangehörige aller Wirtschaftsbereich

1) Ab 1996 einschl. mithelfende Familienangehörige.

2) Einschl. Auszubildende in anerkannten kaufmännischen und technischen Ausbildungsberufen.

3) Einschl. Auszubildende in anerkannten gewerblichen Ausbildungsberufen.

7 Lange Reihen

7.5.1 Erwerbstätige nach Stellung im Beruf und monatlichem Nettoeinkommen ^{*)}

Stellung im Beruf	Jahr	Insgesamt	Davon mit einem monatlichem Nettoeinkommen von . . . bis unter . . . EUR								
			unter 307	307 – 511	511 – 716	716 – 920	920 – 1 125	1 125 – 1 278	1 278 – 1 534	1 534 – 2 045	2 045 und mehr
		1 000	%								

Insgesamt											
Selbstständige ¹⁾	1991	321	11,8	23,3	24,8	14,4	10,5	5,5	4,0	3,2	2,6
	1994	410	6,0	8,9	12,8	13,5	14,7	10,2	10,7	10,5	12,7
	1997	461	7,6	9,3	11,6	12,5	13,0	9,2	10,3	12,1	14,5
	1999	505	7,1	7,7	11,3	11,6	14,6	9,6	10,1	12,4	15,8
	2000	517	6,2	7,3	11,6	12,6	13,6	8,7	9,7	12,7	17,6
	2001	533	5,1	7,8	10,9	11,3	14,3	9,5	11,2	12,1	17,8
Beamte/Beamtinnen	1991	89	46,2	14,8	17,8	13,7	/	/	/	/	-
	1994	148	16,8	5,5	5,7	8,7	13,6	12,2	16,3	16,4	4,6
	1997	234	10,8	9,1	3,2	5,0	10,4	10,5	13,6	24,1	13,3
	1999	271	9,3	10,2	3,1	3,2	6,9	8,7	14,4	24,6	19,4
	2000	271	8,4	9,5	2,1	4,0	6,0	7,9	13,3	26,4	22,3
	2001	282	7,5	8,3	3,4	3,3	5,5	6,3	13,2	25,6	26,7
Angestellte ²⁾	1991	3 758	8,4	24,5	39,6	16,3	6,3	2,2	1,6	0,9	0,3
	1994	3 176	3,6	7,3	12,0	18,1	22,9	14,1	11,1	7,8	3,0
	1997	2 977	4,4	7,0	9,4	14,5	20,0	15,2	13,5	11,3	4,7
	1999	3 070	4,1	6,9	9,1	14,3	18,8	14,3	13,8	12,2	6,5
	2000	2 996	3,7	6,9	8,7	13,3	17,3	14,2	14,7	13,8	7,5
	2001	3 040	3,5	6,4	8,4	12,6	16,5	14,6	14,8	15,1	8,1
Arbeiter/-innen ³⁾	1991	3 483	12,2	33,5	38,3	10,8	3,1	1,0	0,7	0,3	/
	1994	2 678	6,4	9,0	18,4	26,8	22,7	9,9	4,4	1,9	0,4
	1997	2 670	7,9	8,7	14,4	23,9	23,8	11,2	6,5	3,1	0,4
	1999	2 589	8,0	8,2	13,9	22,4	24,2	11,7	7,1	3,9	0,6
	2000	2 599	7,3	8,2	12,3	21,1	24,7	12,6	8,4	4,5	0,8
	2001	2 437	7,3	8,0	11,7	19,4	24,4	13,5	9,4	5,3	1,0
Insgesamt	1991	7 651	10,7	28,4	38,1	13,7	5,0	1,8	1,3	0,7	0,3
	1994	6 412	5,3	8,1	14,6	21,2	22,1	12,1	8,4	5,7	2,5
	1997	6 342	6,3	8,0	11,4	18,0	20,7	12,9	10,3	8,4	3,9
	1999	6 435	6,1	7,6	11,0	16,9	20,2	12,7	10,8	9,4	5,4
	2000	6 382	5,6	7,6	10,1	16,0	19,5	12,8	11,6	10,5	6,2
	2001	6 292	5,3	7,2	9,7	14,7	18,9	13,4	12,3	11,5	7,0

*) Ohne die Erwerbstätigen, die keine Angaben über ihre Einkommenslage gemacht haben bzw. kein eigenes Einkommen hatten sowie ohne selbstständige Landwirte in der Haupttätigkeit. Bis 1995: Ohne mithelfende Familienangehörige aller Wirtschaftsbereich

1) Ab 1996 einschl. mithelfende Familienangehörige.

2) Einschl. Auszubildende in anerkannten kaufmännischen und technischen Ausbildungsberufen.

3) Einschl. Auszubildende in anerkannten gewerblichen Ausbildungsberufen.

7 Lange Reihen

7.5.2 Erwerbstätige nach Stellung im Beruf und monatlichem Nettoeinkommen *)

Stellung im Beruf	Jahr	Ins- gesamt	Davon mit einem monatlichem Nettoeinkommen von ... bis unter ... EUR								
			unter 300	300 – 500	500 – 700	700 – 900	900 – 1 100	1 100 – 1 300	1 300 – 1 500	1 500 – 2 000	2 000 und mehr
		1 000	%								
Männlich											
Selbständige ¹⁾	2002	355	4,1	4,6	7,7	8,5	13,1	10,2	10,4	16,2	25,3
	2003	371	4,4	5,0	6,9	9,3	14,2	10,0	10,0	13,7	26,4
	2004	399	4,9	5,7	7,4	8,8	14,2	10,7	9,8	14,4	24,0
Beamte	2002	187	8,1	9,2	/	3,3	5,0	7,2	8,3	24,0	32,9
	2003	197	7,4	10,1	3,6	3,0	3,2	7,9	8,5	23,0	33,2
	2004	198	5,0	8,2	/	/	4,0	7,4	8,0	23,9	39,9
Angestellte ²⁾	2002	1 092	2,7	4,0	3,8	6,5	11,2	14,8	13,6	22,1	21,3
	2003	1 053	2,7	5,0	3,9	5,9	11,6	14,8	13,5	21,7	21,0
	2004	1 008	2,7	4,3	4,1	5,7	10,8	14,0	13,1	22,9	22,4
Arbeiter ³⁾	2002	1 705	5,2	5,0	6,6	14,1	25,9	20,2	10,8	9,5	2,6
	2003	1 662	5,3	5,5	6,0	13,7	25,6	21,3	11,0	9,3	2,3
	2004	1 603	5,2	5,5	5,9	13,3	25,4	21,7	11,5	9,1	2,5
Zusammen	2002	3 338	4,4	4,9	5,6	10,4	18,6	16,6	11,5	15,2	12,8
	2003	3 284	4,5	5,6	5,3	10,1	18,5	17,1	11,5	14,6	12,9
	2004	3 208	4,3	5,3	5,3	9,6	18,1	17,1	11,6	15,0	13,7
Weiblich											
Selbständige ¹⁾	2002	177	6,4	8,8	11,8	12,3	14,3	10,2	7,7	12,1	16,4
	2003	187	7,4	9,6	10,6	11,0	13,2	10,8	7,8	10,5	18,9
	2004	203	7,2	11,2	12,3	12,0	13,8	8,5	7,1	11,5	16,4
Beamtinnen	2002	89	/	/	/	/	/	6,7	11,2	33,3	39,8
	2003	96	/	/	/	/	/	6,0	9,5	29,6	41,8
	2004	104	/	/	/	/	/	/	8,9	31,4	46,0
Angestellte ²⁾	2002	1 895	3,6	6,6	9,6	12,8	17,0	17,2	13,0	14,2	5,9
	2003	1 889	3,4	6,9	9,0	13,0	17,4	17,6	13,0	14,3	5,4
	2004	1 847	2,9	6,4	9,1	12,7	17,1	17,9	13,1	15,3	5,5
Arbeiterinnen ³⁾	2002	697	10,1	14,5	22,1	22,6	15,6	8,5	4,1	2,1	/
	2003	673	10,3	14,6	21,2	22,4	15,8	9,1	3,7	2,5	/
	2004	670	10,3	15,4	20,3	22,5	16,1	9,2	3,9	2,1	/
Zusammen	2002	2 859	5,3	8,5	12,5	14,9	16,1	14,3	10,4	11,7	6,3
	2003	2 844	5,2	8,7	11,8	14,8	16,3	14,7	10,3	11,8	6,4
	2004	2 825	4,9	8,7	11,7	14,6	16,1	14,7	10,3	12,5	6,5

*) Ohne die Erwerbstätigen, die keine Angaben über ihre Einkommenslage gemacht haben bzw. kein eigenes Einkommen hatten sowie ohne selbständige Landwirte in der Haupttätigkeit.

1) Einschl. mithelfende Familienangehörige.

2) Einschl. Auszubildende in anerkannten kaufmännischen und technischen Ausbildungsberufen.

3) Einschl. Auszubildende in anerkannten gewerblichen Ausbildungsberufen.

7 Lange Reihen

7.5.2 Erwerbstätige nach Stellung im Beruf und monatlichem Nettoeinkommen ^{*)}

Stellung im Beruf	Jahr	Ins- gesamt	Davon mit einem monatlichem Nettoeinkommen von ... bis unter ... EUR								
			unter 300	300 – 500	500 – 700	700 – 900	900 – 1 100	1 100 – 1 300	1 300 – 1 500	1 500 – 2 000	2 000 und mehr
		1 000	%								
I n s g e s a m t											
Selbständige ¹⁾	2002	532	4,9	6,0	9,0	9,7	13,5	10,2	9,5	14,8	22,3
	2003	558	5,5	6,5	8,2	9,9	13,9	10,3	9,3	12,6	23,9
	2004	602	5,7	7,5	9,0	9,9	14,1	10,0	8,9	13,4	21,4
Beamte/Beamtinnen	2002	276	5,7	6,6	/	3,4	4,3	7,1	9,2	27,0	35,0
	2003	293	5,3	7,4	3,0	3,4	3,5	7,2	8,9	25,2	36,0
	2004	302	3,5	5,7	1,8	2,1	3,8	6,4	8,3	26,5	42,0
Angestellte ²⁾	2002	2 987	3,3	5,7	7,5	10,5	14,9	16,3	13,2	17,1	11,5
	2003	2 943	3,1	6,2	7,2	10,5	15,3	16,6	13,2	16,9	11,0
	2004	2 855	2,8	5,6	7,4	10,2	14,9	16,6	13,1	18,0	11,5
Arbeiter/-innen ³⁾	2002	2 402	6,6	7,8	11,1	16,6	22,9	16,8	8,9	7,3	2,0
	2003	2 335	6,7	8,1	10,4	16,2	22,8	17,7	8,9	7,4	1,8
	2004	2 273	6,7	8,4	10,1	16,0	22,6	18,1	9,2	7,0	1,8
Insgesamt	2002	6 197	4,8	6,6	8,8	12,5	17,4	15,5	11,0	13,6	9,8
	2003	6 128	4,8	7,0	8,3	12,3	17,5	16,0	11,0	13,3	9,9
	2004	6 032	4,6	6,9	8,3	12,0	17,2	16,0	11,0	13,8	10,4

*) Ohne die Erwerbstätigen, die keine Angaben über ihre Einkommenslage gemacht haben bzw. kein eigenes Einkommen hatten sowie ohne selbständige Landwirte in der Haupttätigkeit.

1) Einschl. mithelfende Familienangehörige.

2) Einschl. Auszubildende in anerkannten kaufmännischen und technischen Ausbildungsberufen.

3) Einschl. Auszubildende in anerkannten gewerblichen Ausbildungsberufen.

7 Lange Reihen

7.6 Erwerbspersonen auf 100 Männer bzw. Frauen nach Altersgruppen (Erwerbsquoten)

Jahr	Ins- gesamt ¹⁾	Davon im Alter von . . . bis unter . . . Jahren											
		15 – 20	20 – 25	25 – 30	30 – 35	35 – 40	40 – 45	45 – 50	50 – 55	55 – 60	60 – 65	15 – 65	65 und mehr
M ä n n l i c h													
zusammen													
1991	59,9	59,6	88,9	96,2	98,8	99,1	99,2	98,6	95,3	72,8	26,8	86,0	1,6
1994	56,6	41,6	86,7	92,3	98,0	98,1	98,5	97,2	94,0	52,4	14,7	79,2	1,5
1997	57,6	41,8	83,2	92,2	96,4	96,7	96,8	95,8	92,9	77,7	17,5	79,7	1,9
1999	58,7	42,5	84,2	90,8	96,8	97,2	96,7	96,0	93,2	83,3	21,4	80,4	2,0
2001	58,2	38,5	82,5	90,3	96,6	97,1	96,8	95,6	92,6	83,1	26,4	79,7	2,2
2003	58,1	38,2	81,0	88,3	96,1	97,1	95,9	95,2	92,8	84,4	31,7	79,9	2,1
2004	58,0	36,8	78,3	86,7	95,1	96,7	96,5	94,7	92,3	84,5	36,1	79,9	2,6
W e i b l i c h													
zusammen													
1991	50,0	46,3	87,2	96,2	97,3	97,7	96,9	95,7	91,4	37,2	4,8	77,2	0,6
1994	48,3	32,7	82,5	92,3	96,0	96,3	95,9	95,2	90,4	41,1	3,2	73,8	/
1997	48,5	31,7	75,1	86,4	92,6	94,9	95,0	93,0	88,4	71,8	5,1	73,6	0,6
1999	48,5	31,1	73,8	87,2	92,6	93,2	95,1	92,9	88,2	74,6	6,3	73,0	0,7
2001	48,1	30,6	71,7	83,8	90,0	93,8	94,1	93,0	90,1	76,9	9,0	72,5	0,7
2003	48,6	29,4	70,9	83,2	91,6	94,0	95,2	93,0	90,2	78,6	14,4	73,2	0,7
2004	48,8	27,9	68,5	81,9	91,5	93,2	94,7	93,7	89,9	81,2	17,4	73,4	0,9
ledig													
1991	27,6	45,6	82,9	94,1	93,2	94,5	91,2	90,7	81,9	35,0	/	67,8	/
1994	29,8	32,6	80,9	89,8	93,7	93,2	87,9	88,8	81,3	41,1	/	63,4	/
1997	32,9	31,6	75,1	86,1	90,7	93,5	88,8	83,5	81,3	65,0	/	62,1	/
1999	36,1	31,0	73,6	87,5	93,9	89,7	90,3	81,9	78,4	64,8	/	63,3	/
2001	38,9	30,5	71,8	84,1	91,8	94,3	89,5	87,3	80,6	71,1	/	64,1	/
2003	41,7	29,3	70,8	84,0	92,6	94,0	92,3	89,5	85,6	74,7	/	65,2	/
2004	42,6	27,8	68,6	82,8	91,5	93,7	92,0	90,3	83,7	83,5	/	64,7	/
verheiratet													
1991	73,0	93,4	94,7	96,5	97,6	97,8	97,0	95,6	91,6	36,5	4,6	81,5	/
1994	69,3	/	89,8	93,6	96,2	96,5	96,3	95,6	91,0	41,7	3,1	79,0	/
1997	67,7	/	74,8	86,5	92,7	95,3	95,6	93,6	88,8	72,8	5,2	79,5	/
1999	65,9	/	74,6	86,2	91,9	93,8	95,7	93,5	89,0	75,7	6,5	78,6	/
2001	63,7	/	69,6	82,9	88,7	93,5	94,6	93,9	90,8	78,0	9,2	77,6	/
2003	62,2	/	73,2	81,1	90,3	93,5	95,6	93,6	91,0	79,6	14,5	78,1	1,0
2004	61,7	/	66,4	79,8	91,8	92,4	94,9	94,1	90,7	82,1	17,5	78,7	1,3
verwitwet/geschieden													
1991	30,7	/	96,3	99,1	99,0	98,7	98,7	97,3	92,8	40,0	5,2	70,4	0,6
1994	28,1	–	/	93,6	96,9	96,9	96,4	94,8	89,8	38,8	/	66,7	/
1997	29,2	-	/	89,3	95,6	93,9	94,4	93,2	88,1	69,3	4,1	69,6	/
1999	29,3	/	/	92,9	94,0	94,1	94,9	94,1	86,8	72,6	5,7	69,7	/
2001	28,6	-	/	87,1	91,3	94,6	94,4	90,9	89,5	73,9	8,4	69,9	0,6
2003	29,6	–	/	83,6	94,7	96,1	95,4	92,4	88,0	75,4	13,5	72,1	/
2004	30,4	/	/	79,4	90,1	96,6	95,8	93,0	88,4	77,5	17,3	74,2	0,6

1) Die Ingesamt-Quoten zeigen die Anteile der Erwerbspersonen an der gesamten Bevölkerung entsprechenden Geschlechts und Familienstands.