

Wanderungsstatistik

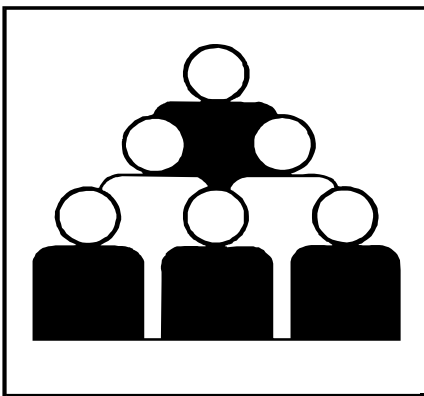

2004

Erscheinungsfolge: jährlich

Erschienen am: 16.08.2005, korrigiert am 28.11.2005

Artikelnummer: 2010120047004

Fachliche Informationen zu diesem Produkt können Sie direkt beim Statistischen Bundesamt erfragen:
Gruppe VI B, Telefon: 0611 / 75 41 85, Fax: 0611 / 75 39 77 oder E-Mail: wanderungen@destatis.de

© Statistisches Bundesamt, Wiesbaden 2005

Für nichtgewerbliche Zwecke sind Vervielfältigung und unentgeltliche Verbreitung, auch auszugsweise, mit Quellenangabe gestattet. Die Verbreitung, auch auszugsweise, über elektronische Systeme/Datenträger bedarf der vorherigen Zustimmung. Alle übrigen Rechte vorbehalten.

Erläuterungen

1 Rechtsgrundlage

Rechtsgrundlage für die Statistik der Bevölkerungsbewegung (Eheschließungen, Ehelösungen, Geburten, Sterbefälle und Wanderungen) und für die Bevölkerungsfortschreibung ist das "Gesetz über die Statistik der Bevölkerungsbewegung und die Fortschreibung des Bevölkerungsstandes" vom 4. Juli 1957 (BGBl. I S. 694), in der Fassung der Bekanntmachung vom 14. März 1980 (BGBl. I S. 308), zuletzt geändert durch Artikel 2 des Gesetzes zur Änderung des Melderechtsrahmengesetzes (MRRG) vom 25. März 2002 (BGBl. I S. 1191).

2 Erhebungsunterlagen

Erhebungsunterlagen für die Wanderungsstatistik sind die An- und Abmeldungsscheine, die nach den landesrechtlichen Vorschriften bei einem Wohnungswechsel in den Einwohnermeldeämtern anfallen.

3 Abgrenzung der erhobenen Tatbestände und methodische Hinweise

Die Wanderungsstatistik wird einheitlich seit 1950 durchgeführt. Sie erstreckt sich auf die Wanderungen über die Grenzen Deutschlands mit dem Gebietsstand nach dem 3.10.1990 (Außenwanderung) und die Wanderungen nach einer Gemeinde innerhalb Deutschlands (Binnenwanderung). Unberücksichtigt bleiben die Umzüge innerhalb der Gemeinden (Ortsumzüge). Die zeitraumbezogene Wanderungsstatistik weist die Wanderungsfälle, nicht die wandernden Personen nach. Als Wanderung im vorstehenden Sinne gilt jedes Beziehen einer Wohnung als alleinige Wohnung oder Hauptwohnung und jeder Auszug aus einer alleinigen Wohnung oder Hauptwohnung (Wohnungswechsel). Auch die Änderung des Wohnungsstatus, d.h. die Umwandlung eines Nebenwohnsitzes in einen Hauptwohnsitz gilt als Wanderungsfall. Gäste in Beherbergungsstätten, Anstaltsinsassen und Besucher bei Verwandten oder Bekannten werden nur erfaßt, wenn ihr Aufenthalt von längerer Dauer ist. Dies gilt gemäß der derzeit gültigen landesgesetzlichen Meldepflichten meist bei einer Aufenthaltsdauer über zwei Monaten. Einberufung und Entlassung von Wehrpflichtigen gelten nicht als Wanderungen.

Als Zuzug gilt, wenn jemand in einer Gemeinde, in der sie oder er nicht mit einer alleinigen oder Hauptwohnung gemeldet ist, eine alleinige oder Hauptwohnung bezieht. Als Fortzug gilt, wenn jemand innerhalb des Bundesgebiets umzieht und dieser Umzug in der Gemeinde, in der sie oder er sich anmeldet, ein Zuzug ist. Ferner ist es ein Fortzug, wenn sich jemand von einer Gemeinde im Bundesgebiet abmeldet, ohne noch mit einer weiteren Hauptwohnung in Deutschland gemeldet zu sein. Mitberücksichtigt werden bei den Zu- und Fortzügen die im Hinblick auf das Herkunfts- und Zielgebiet ungeklärten Fälle sowie Fälle ohne Angabe des Herkunfts- Zielgebiets.

Zur Erfassung der Zuzüge und Fortzüge über die Grenzen Deutschlands werden die An- oder Abmeldescheine bzw. entsprechende Datensätze der Meldeämter benutzt. Im Gegensatz hierzu werden zur Erfassung der Wanderungen innerhalb Deutschlands im Allgemeinen nur die Anmeldescheine bzw. Anmeldedaten herangezogen.

Die Ergebnisse werden durch die Statistischen Ämter der Länder aufbereitet und bei den Wanderungen von Bundesland zu Bundesland fällt nach dem vorstehend erläuterten Verfahren für die Aufbereitung immer nur ein Beleg an, ist eine gegenseitige Materialergänzung der Statistischen Ämter durch Übersendung der Aufbereitungsunterlagen (Datenaustausch) notwendig. Als *Binnenwanderung* ermitteln die Länder für jede Gemeinde die Zu- und Fortzüge aus bzw. in eine andere Gemeinde ihres Landes. Darüber hinaus werden auch die Wanderungen von Bundesland zu Bundesland festgestellt. Die Binnenwanderungsstatistik des Bundes umfasst beide Wanderungsbewegungen.

Erläuterungen

Als *Außenwanderung* werden nur solche Zu- und Fortzüge über die Grenzen Deutschlands bzw. über die Grenzen des früheren Bundesgebiets gezählt, die mit der Aufnahme bzw. Aufgabe der alleinigen oder Hauptwohnung in Deutschland verbunden sind. Es werden auch Personen einbezogen, die die Absicht haben, im Ausland oder in Deutschland nur vorübergehend eine alleinige oder Hauptwohnung zu beziehen.

Die Summe der Wanderungsfälle wird auch als *Wanderungsvolumen* bezeichnet. Das Wanderungsvolumen wird durch Addition der Zu- und Fortzüge in der Außenwanderung und der Binnenwanderungsfälle (hier nur die Zuzüge) der betreffenden Gebietseinheiten ermittelt. Die Zahl der Wanderungsfälle in einem Jahr ist daher etwas größer als die Zahl der in diesem Jahr gewanderten Personen, weil eine Person innerhalb eines Jahres mehrmals umziehen kann.

Die Bestimmung des Alters der wandernden Personen geschieht mittels Auszählung nach Geburtsjahren. Dabei werden die Personen eines bestimmten Geburtsjahrganges jeweils dem Altersjahr zugeordnet, dem sie am Jahresende angehören (Beispiel für das Berichtsjahr 2003: Geburtsjahr 2003 = Altersjahr 0 bis unter 1; Geburtsjahr 2002 = Altersjahr 1 bis unter 2 usw.). Bei der Berechnung altersspezifischer Wanderungsziffern werden daher die Ergebnisse auf die Bevölkerung zum 31.12. des Jahres nach Geburtsjahren bezogen.

Bei Ausländerinnen/Ausländern handelt es sich um alle Personen, die nicht Deutsche im Sinne des Art. 116 Abs. 1 GG sind. Dazu zählen auch die Staatenlosen und die Personen mit "ungeklärter" Staatsangehörigkeit. Deutsche, die zugleich eine fremde Staatsangehörigkeit besitzen, zählen nicht als Ausländerinnen/Ausländer.

4 Spätaussiedlerinnen und Spätaussiedler

Die Einreise von Spätaussiedlerinnen/Aussiedlern sowie ihren Ehegatten und Kindern aus ihrem Herkunftsland nach Deutschland wird als Zuzug Deutscher Personen registriert; Die Einreise erfolgt über die Gemeinde Friedland in Niedersachsen mit anschließender Verteilung auf die Bundesländer, die als Binnenwanderung in der Statistik erscheint. Für ausländische mitreisende Familienangehörige von Spätaussiedlern werden Zuzüge nicht deutscher Personen aus dem Ausland registriert mit ebenfalls anschließender Binnenwanderung.

Inhalt

Erläuterungen

Tabellenteil

1 Gesamtwanderung

- 1.1 Außen- und Binnenwanderung im Überblick - Zeitreihe 1965 bis 2004
- 1.2 Wanderungen über die Grenzen der Bundesländer - Zeitreihe 1992 bis 2004 - Zuzüge / Fortzüge / Saldo
- 1.3 Wanderungen 2004 nach Bundesländern
- 1.4 Wanderungen über die Grenzen Deutschlands und zwischen den Bundesländern 2004 nach Altersjahren
- 1.5 Salden aus den Wanderungen über die Grenzen der Bundesländer 2004 nach Altersgruppen
- 1.6 Wanderungen über die Gemeindegrenzen 2004 nach Einzelaltersjahren und Familienstand

2 Binnenwanderung

- 2.1.1 Wanderungen zwischen den Bundesländern 2004 nach Herkunfts- und Zielländern - Zuzüge Insgesamt
- 2.1.2 Wanderungen zwischen den Bundesländern 2004 nach Herkunfts- und Zielländern - Zuzüge Deutsche
- 2.1.3 Wanderungen zwischen den Bundesländern 2004 nach Herkunfts- und Zielländern - Zuzüge Nichtdeutsche
- 2.1.4 Wanderungen zwischen den Bundesländern 2004 nach Herkunfts- und Zielländern - Saldo insgesamt
- 2.1.5 Wanderungen zwischen den Bundesländern 2004 nach Herkunfts- und Zielländern - Saldo Deutsche
- 2.1.6 Wanderungen zwischen den Bundesländern 2004 nach Herkunfts- und Zielländern - Saldo Nichtdeutsche
- 2.2 Wanderungen zwischen den Bundesländern 2004 nach Altersjahren und Familienstand - Zuzüge
- 2.3 Wanderungen zwischen den Bundesländern - Zeitreihe 1992 bis 2004
- 2.4 Wanderungen nach einer anderen Gemeinde innerhalb Deutschlands - Zeitreihe 1992 bis 2004
- 2.5 Wanderungen nach einer anderen Gemeinde innerhalb der Bundesländer - Zeitreihe 1992 bis 2004
- 2.6 Wanderungen zwischen dem früheren Bundesgebiet und den neuen Ländern einschl. Berlin-Ost
Zeitreihe 1957 bis 2004
- 2.7 Wanderungen zwischen dem früheren Bundesgebiet und den neuen Ländern einschl. Berlin-Ost nach Altersgruppen
Zeitreihe 1991 bis 2004

Inhalt

3 Außenwanderung

- 3.1 Wanderungen zwischen Deutschland und dem Ausland - Zeitreihe 1950 bis 2004
- 3.2 Wanderungen über die Grenzen Deutschland 2004 nach ausgewählten Herkunfts- bzw. Zielländern
- 3.3 Wanderungen über die Grenzen Deutschlands 2004 nach ausgewählten Staatsangehörigkeiten und Altersgruppen
Zuzüge / Fortzüge / Saldo
- 3.4 Wanderungen über die Grenzen Deutschlands 2004 nach Einzelaltersjahren und Familienstand
- 3.5 Wanderungen über die Grenzen Deutschlands 2004 nach Altersgruppen und Geschlecht
Personen insgesamt / Deutsche / Nichtdeutsche

Gebietsstand

Die Angaben für Deutschland beziehen sich auf die Bundesrepublik Deutschland

Die Angaben für das frühere Bundesgebiet beziehen sich auf die Bundesrepublik Deutschland
nach dem Gebietsstand bis zum 3. Oktober 1990.

Die Angaben für die neuen Länder beziehen sich auf die Länder Brandenburg,
Mecklenburg-Vorpommern, Sachsen, Sachsen-Anhalt und Thüringen.

Die Angaben für Berlin beziehen sich auf Gesamt-Berlin.

Auf- und Ausgliederung

Die vollständige Aufgliederung einer Summe ist durch das Wort "davon" kenntlich gemacht. Auf das Wort davon ist verzichtet worden, wenn aus Aufbau und Wortlaut von Tabellenkopf und Vorspalte unmissverständlich hervorgeht, dass es sich um eine Aufgliederung handelt. Die teilweise Ausgliederung einer Summe ist durch das Wort "darunter" gekennzeichnet. Bei teilweiser Ausgliederung nach verschiedenen nicht summierbaren Merkmalen sind die Worte "und zwar" gebraucht worden.

1 Gesamtwanderungen
1.1 Außen- und Binnenwanderungen im Überblick

Jahr	Wanderungen zwischen der Bundesrepublik Deutschland und dem Ausland ¹⁾			Wanderungen in eine andere Gemeinde innerhalb der Bundesrepublik Deutschland ²⁾		
	Zuzüge	Fortzüge	Überschuß der Zu- (+) bzw. Fortzüge (-) Fortzüge (-)	insgesamt	aus einem anderen Bundesland	innerhalb des Bundeslandes ²⁾
Früheres Bundesgebiet						
1965	810 365	490 550	+	319 815	3 599 964	1 099 027
1966	721 375	609 824	+	111 551	3 691 544	1 099 917
1967	411 106	605 069	-	193 963	3 612 674	1 041 847
1968	667 490	405 056	+	262 434	3 617 598	1 049 828
1969	991 661	437 488	+	554 173	3 666 409	1 093 035
1970	1 051 778	496 315	+	555 463	3 661 524	1 117 560
1971	967 809	555 169	+	412 640	3 733 878	1 125 011
1972	883 360	570 550	+	312 810	3 697 112	1 074 873
1973	950 627	582 223	+	368 404	3 675 214	1 031 400
1974	613 627	637 623	-	23 996	3 432 142	929 744
1975	435 773	653 886	-	218 113	2 983 631	816 324
1976	481 603	569 629	-	88 026	2 950 376	795 564
1977	525 974	506 031	+	19 943	2 995 808	817 411
1978	561 458	459 290	+	102 168	2 957 072	813 716
1979	651 308	419 332	+	231 976	2 936 657	803 519
1980	737 662	439 929	+	297 733	3 023 794	819 884
1981	606 800	470 996	+	135 804	2 968 950	798 430
1982	405 210	494 617	-	89 407	2 905 797	768 343
1983	358 627	487 818	-	129 191	2 732 625	674 186
1984	414 777	606 597	-	191 820	2 527 675	633 556
1985	483 669	426 678	+	56 991	2 572 459	640 035
1986	569 020	407 471	+	161 549	2 538 365	646 579
1987	594 199	398 842	+	195 357	2 510 030	650 511
1988	864 340	419 676	+	444 664	2 552 399	655 225
1989	1 136 931	539 995	+	596 936	2 883 275	791 910
1990	1 265 769	595 604	+	670 165	2 970 386	841 061
Deutschland						
1991	1 198 978	596 455	+	602 523	3 402 327	1 127 012
1992	1 502 198	720 127	+	782 071	3 505 757	1 083 746
1993	1 277 408	815 312	+	462 096	3 628 809	1 000 388
1994	1 082 553	767 555	+	314 998	3 912 296	1 049 239
1995	1 096 048	698 113	+	397 935	3 951 123	1 069 166
1996	959 691	677 494	+	282 197	3 952 908	1 054 798
1997	840 633	746 969	+	93 664	4 014 936	1 063 240
1998	802 456	755 358	+	47 098	4 000 805	1 081 217
1999	874 023	672 048	+	201 975	3 967 509	1 104 392
2000	841 158	674 038	+	167 115	3 892 098	1 136 633
2001	879 217	606 494	+	272 723	3 875 492	1 180 821
2002	842 543	623 255	+	219 288	3 843 370	1 153 495
2003	768 975	626 330	+	142 645	3 805 988	1 114 858
2004	780 175 ^{a)}	697 632 ^{a)}	+	82 543	3 737 098	1 094 501

1) Einschl. Herkunfts-/Zielgebiet "ungeklärt" und "ohne Angabe".

2) Ohne Ortsumzüge.

a) Überhöhte Außenwanderungszahlen für deutsche Personen auf Grund von Korrekturen im Land Hessen.

1.2 Wanderungen über die Grenzen der Bundesländer^{a)}

Bundesland		Personen	1992	1993	1994	1995	1996	1997	1998	1999	2000	2001	2002	2003	2004
Zuzüge															
Baden-Württemberg	Deutsche		151 316	139 010	133 053	137 901	135 689	136 581	140 893	139 079	137 784	145 451	137 865	126 555	122 257
	Ausländer/-innen		250 304	205 063	161 211	158 214	141 784	120 525	122 673	135 210	126 495	143 117	140 865	128 434	125 642
	zusammen		401 620	344 073	294 264	296 215	277 473	257 106	263 566	274 289	274 279	288 568	278 730	255 189	247 899
Bayern	Deutsche		152 381	138 816	136 025	138 301	130 140	128 313	133 858	141 238	147 621	158 448	141 521	121 821	122 456
	Ausländer/-innen		268 086	207 158	156 208	154 024	136 003	125 267	126 223	141 814	141 686	153 088	142 210	128 749	128 559
	zusammen		420 467	345 974	292 233	292 325	266 143	253 580	260 081	283 052	289 307	311 536	283 441	260 570	250 975
Berlin	Deutsche		49 064	46 938	48 640	50 543	51 258	55 428	44 468	70 431	73 547	75 891	74 011	71 402	69 413
	Ausländer/-innen		72 784	75 245	68 938	72 793	64 107	57 181	51 849	52 018	50 907	49 433	47 055	44 539	45 854
	zusammen		121 848	122 183	117 578	123 336	117 365	112 609	116 308	122 449	123 454	125 324	123 066	116 141	115 267
Brandenburg	Deutsche		29 719	29 292	30 580	31 796	31 030	31 882	39 218	40 801	z ^{b)}	z ^{b)}	z ^{b)}	z ^{b)}	z ^{b)}
	Ausländer/-innen		51 884	50 074	47 716	45 456	42 045	37 117	35 442	36 416	z ^{b)}	z ^{b)}	z ^{b)}	z ^{b)}	z ^{b)}
	zusammen		81 603	79 366	78 296	77 252	73 075	68 999	74 660	77 417	z ^{b)}	z ^{b)}	z ^{b)}	z ^{b)}	z ^{b)}
Bremen	Deutsche		19 345	17 646	18 080	18 747	20 228	23 546	27 250	29 630	z ^{b)}	z ^{b)}	z ^{b)}	z ^{b)}	z ^{b)}
	Ausländer/-innen		20 900	25 271	25 222	27 337	24 062	20 064	16 398	15 402	z ^{b)}	z ^{b)}	z ^{b)}	z ^{b)}	z ^{b)}
	zusammen		40 245	42 917	43 302	46 084	44 290	43 610	43 648	45 032	z ^{b)}	z ^{b)}	z ^{b)}	z ^{b)}	z ^{b)}
Bund	Deutsche		44 967	54 875	55 452	62 740	73 818	81 190	79 880	76 276	62 271	58 146	56 034	56 277	56 708
	Ausländer/-innen		22 314	24 398	16 394	18 795	19 899	16 142	14 254	14 604	12 118	12 982	13 480	11 721	11 170
	zusammen		67 281	79 273	71 847	81 535	93 717	97 332	94 134	90 880	74 389	71 128	69 514	68 098	67 878
Chemnitz	Deutsche		19 427	17 582	18 309	18 975	18 959	18 314	17 517	18 481	18 202	18 656	20 154	20 070	20 126
	Ausländer/-innen		17 721	10 672	8 937	10 522	8 787	7 878	7 494	8 478	8 172	9 418	10 532	9 855	9 553
	zusammen		37 148	28 254	27 246	29 497	27 746	26 192	25 011	26 959	26 374	28 074	30 686	29 925	29 679
Dresden	Deutsche		43 377	50 419	47 975	47 115	46 754	47 520	49 596	52 345	53 843	54 239	53 795	54 025	57 962
	Ausländer/-innen		48 056	38 789	29 548	27 989	27 154	26 128	25 284	26 307	28 581	28 113	26 540	25 456	26 628
	zusammen		91 433	89 208	77 523	75 104	73 908	73 648	74 880	78 652	82 424	82 352	80 335	79 481	84 590
Erfurt	Deutsche		102 211	94 617	94 237	92 324	88 454	88 176	89 463	90 244	90 669	93 014	89 805	90 264	118 107 ^{c)}
	Ausländer/-innen		101 647	114 544	86 828	89 536	78 963	70 878	70 323	79 727	78 933	82 146	78 111	72 597	73 295
	zusammen		203 858	209 161	181 065	181 870	167 417	159 054	159 786	169 971	169 602	175 160	167 916	162 871	191 402
Hamburg	Deutsche		19 230	21 520	22 972	21 919	26 205	25 170	24 628	24 526	23 320	24 170	24 158	24 541	24 848
	Ausländer/-innen		9 799	9 472	8 074	10 391	8 920	7 296	6 815	8 362	7 509	7 401	8 480	7 439	6 930
	zusammen		29 029	31 003	31 046	32 310	35 125	32 466	31 443	32 888	30 829	31 571	32 638	32 180	31 778
Hessen	Deutsche		193 580	147 594	113 854	113 258	190 891	180 888	165 838	174 341	197 460	204 495	196 770	179 395	164 745
	Ausländer/-innen		101 263	78 087	71 405	71 307	42 071	56 182	57 901	64 701	70 754	76 357	77 054	74 203	73 977
	zusammen		294 843	225 681	185 259	184 565	232 962	237 070	223 739	239 042	268 214	281 052	273 824	253 598	238 722
Hildesheim	Deutsche		180 375	171 700	170 751	173 343	162 613	156 921	152 482	156 046	155 051	160 271	154 820	149 228	146 088
	Ausländer/-innen		245 523	189 734	157 402	164 989	150 680	136 139	136 276	150 527	142 096	153 826	151 246	141 124	139 645
	zusammen		425 898	361 434	328 153	338 332	313 293	293 060	288 758	306 573	297 057	314 097	306 066	290 352	285 733
Hochrhein	Deutsche		84 544	79 493	81 164	76 830	72 192	69 524	70 125	70 163	69 744	70 153	71 383	66 503	64 567
	Ausländer/-innen		62 940	56 093	46 444	46 541	42 048	37 838	37 473	41 244	39 229	42 344	39 707	34 364	32 718
	zusammen		147 484	135 586	127 608	123 371	114 240	107 372	107 598	111 409	108 973	112 497	111 090	100 869	97 285
Jahres	Deutsche		13 937	12 794	12 880	12 090	12 521	11 753	11 405	11 344	10 907	11 369	11 640	10 806	10 969
	Ausländer/-innen		14 114	11 294	8 845	9 183	8 790	7 419	7 181	8 207	7 427	7 728	7 673	7 249	7 171
	zusammen		28 051	24 088	21 725	21 273	21 311	19 172	18 586	19 551	18 334	19 097	19 313	18 055	18 140
Jahres	Deutsche		44 027	46 200	49 410	48 703	48 425	46 802	42 946	41 129	42 786	42 309	41 753	43 496	44 073
	Ausländer/-innen		17 496	22 478	26 541	26 717	29 473	29 754	23 509	24 795	21 951	22 501	23 032	21 954	20 885
	zusammen		61 523	68 678	75 951	75 420	77 898	76 556	66 455	65 924	64 737	64 810	64 785	65 450	64 958
Jahres	Deutsche		24 087	30 155	33 004	32 686	39 435	39 773	37 911	26 566	25 727	26 027	26 936	28 722	27 453
	Ausländer/-innen		15 290	16 287	10 836	12 873	14 393	11 708	11 864	12 932	11 039	12 187	12 005	11 413	11 846
	zusammen		39 487	46 442	43 840	45 559	53 828	51 481	49 775	39 498	26 757	28 214	28 941	40 135	39 299
Jahres	Deutsche		114 081	97 478	93 807	89 995	42 726	42 098	40 526	60 797	60 743	60 946	61 803	59 460	60 344
	Ausländer/-innen		34 656	27 217	22 261	24 804	20 320	18 409	17 338	18 961	18 673	20 078	19 351	17 898	17 547
	zusammen		148 737	124 695	116 068	114 799	63 046	60 507	57 864	79 758	79 416	81 024	81 154	77 358	77 891
Jahres	Deutsche		31 159	30 129	30 175	30 052	27 989	26 424	25 096	25 055	24 662	25 096	25 335	25 881	25 180
	Ausländer/-innen		10 108	11 824	10 078	10 451	12 828	9 732	8 663	10 469	9 281	10 148	9 204	7 490	7 980
	zusammen		41 267	41 953	40 253	40 503	40 817	36 156	33 769	35 524	33 943	35 244	34 539	33 371	33 160
Jahres	Deutsche		1 267 773	1 179 360	1 211 742	1 244 780	1 182 649	1 144 830	1 118 242	1 178 437	1 119 037	1 220 130	1 118 393	1 138 086	1 130 234
	Ausländer/-innen		1 318 171	1 098 434	880 650	878 429	832 420	739 038	723 111	804 308	783 804	830 907	804 043	744 807	730 420
	Insgesamt		2 585 944	2 277 794	2 132 392	2 123 209	2 015 069	1 883 868	1 841 353	1 982 745	1 902 841	2 051 037	1 922 436	1 882 893	1 860 654
Jahres	Deutsche		1 084 948	978 795	1 022 648	1 021 938	951 949	931 920	920 921	954 881	942 024	977 462	939 566	959 749	887 581
	Ausländer/-innen		1 222 164	988 725	792 905	801 865	718 645	644 380	643 608	713 794	671 958	716 235	693 389	684 430	624 755
	Insgesamt		2 307 112	1 967 520	1 815 553	1 823 803	1 670 594	1 576 300	1 564 529	1 668 675	1 613 982	1 693 697	1 632 955	1 644 199	1 512 336
Jahres	Deutsche		182 825	200 545	209 084	214 847	230 100	232 915	227 641	223 176	178 766	175 778	174 216	179 217	247 675
	Ausländer/-innen		96 007	109 721	97 145	116 564	113 775	94 458	81 503	86 544	61 889	65 239	66 201	69 417	104 665
	Insgesamt		278 832	310 276	306 229	331 411	343 875	327 373	309 144	309 720	240 655	241 017	240 417	239 434	352 340

^{a)} Einsch. Wanderungs-/Zugabew. "ausgeführt" und "ohne Angabe".

^{b)} Nachweis nach Berlin-Ost und Berlin-West nach 2000 nicht mehr möglich.

^{c)} Überhöhte Außenwanderungszahlen auf Grund von Korrekturen.

Statistisches Bundesamt, V18, Wanderungstatistik

1.2 Wanderungen über die Grenzen der Bundesländer^{a)}

Bundesland	Personenkreis	1992	1993	1994	1995	1996	1997	1998	1999	2000	2001	2002	2003	2004
nord														
Braun-Schweig	Deutsche	114 938	115 548	126 732	126 555	122 322	121 539	119 478	115 495	109 881	107 074	105 779	107 416	108 783
	Auflöser/-innen	161 436	163 057	146 249	137 088	115 762	133 120	128 904	119 742	126 760	112 472	116 834	116 540	119 051
	zusammen	276 374	278 605	272 981	263 643	238 084	254 659	248 382	235 237	236 641	219 546	222 613	223 956	227 834
Bayern	Deutsche	102 411	98 852	99 744	95 845	92 640	92 754	95 487	96 382	96 729	100 254	102 944	102 422	104 832
	Auflöser/-innen	156 942	165 214	140 115	128 943	129 165	147 394	150 503	121 974	119 209	109 875	116 923	111 507	120 391
	zusammen	259 353	264 066	239 859	224 788	221 805	240 150	246 000	218 356	215 938	210 129	219 867	213 929	225 223
Berlin	Deutsche	52 875	55 424	41 048	66 739	72 828	84 896	89 442	84 994	80 319	77 042	77 499	79 437	80 652
	Auflöser/-innen	26 939	44 666	47 498	46 591	48 998	54 639	50 191	44 470	43 493	37 815	36 882	36 027	32 929
	zusammen	80 794	100 090	88 546	113 330	121 826	139 535	139 633	129 464	123 812	114 857	114 381	115 464	113 581
Bremen	Deutsche	23 654	25 074	27 380	29 951	42 840	47 737	50 370	47 505	x ^{b)}	x ^{b)}	x ^{b)}	x ^{b)}	x ^{b)}
	Auflöser/-innen	29 277	30 058	32 589	30 245	30 711	34 415	39 480	30 970	x ^{b)}	x ^{b)}	x ^{b)}	x ^{b)}	x ^{b)}
	zusammen	62 931	55 132	59 969	60 196	73 551	82 152	89 850	78 475	x ^{b)}	x ^{b)}	x ^{b)}	x ^{b)}	x ^{b)}
Berlin-Ost	Deutsche	19 221	20 350	29 648	26 788	29 988	37 569	39 072	37 489	x ^{b)}	x ^{b)}	x ^{b)}	x ^{b)}	x ^{b)}
	Auflöser/-innen	7 442	14 608	15 105	16 246	18 287	20 024	16 711	13 500	x ^{b)}	x ^{b)}	x ^{b)}	x ^{b)}	x ^{b)}
	zusammen	26 663	34 958	44 753	43 034	48 275	57 593	55 783	50 989	x ^{b)}	x ^{b)}	x ^{b)}	x ^{b)}	x ^{b)}
Brandenburg	Deutsche	49 343	51 165	43 208	46 545	52 265	52 257	54 824	58 278	55 101	41 351	60 111	56 157	55 408
	Auflöser/-innen	7 064	16 212	13 506	15 788	15 571	15 839	13 045	13 482	10 913	10 450	11 274	10 907	11 662
	zusammen	56 407	67 377	56 714	62 333	67 836	68 096	67 869	71 760	66 014	51 801	71 385	67 064	67 070
Bremen	Deutsche	20 855	20 896	21 228	20 986	21 614	21 439	22 080	22 205	20 634	20 283	19 283	19 705	19 591
	Auflöser/-innen	8 434	8 120	7 250	6 824	6 662	7 258	7 371	8 080	7 012	6 729	6 672	7 108	7 646
	zusammen	29 289	29 016	28 478	27 810	28 276	28 697	29 451	30 285	27 646	27 012	25 955	26 813	27 237
Hamburg	Deutsche	42 041	44 350	47 489	47 950	49 514	49 591	51 193	52 519	49 216	48 404	49 983	49 473	52 095
	Auflöser/-innen	25 267	26 210	27 005	20 721	20 707	24 954	25 306	18 940	20 500	20 212	24 938	22 116	20 044
	zusammen	67 308	70 560	74 494	68 671	70 221	74 545	76 529	71 459	69 716	68 616	74 921	71 589	72 139
Hessen	Deutsche	80 224	79 814	80 796	79 095	78 100	79 770	80 837	81 370	81 518	82 946	81 723	83 872	112 132
	Auflöser/-innen	66 198	82 263	84 059	70 067	70 950	76 426	75 104	69 716	70 293	79 395	67 249	64 250	66 925
	zusammen	146 422	162 077	164 855	149 162	149 050	156 196	155 941	151 086	151 811	162 341	148 972	148 122	179 057
Mecklenburg-Vorpommern	Deutsche	23 004	29 883	27 319	26 819	25 400	26 788	29 020	30 749	34 240	36 860	36 870	34 087	33 215
	Auflöser/-innen	2 546	4 410	3 980	5 293	7 859	9 181	6 150	4 417	6 067	4 157	6 245	5 652	7 147
	zusammen	25 550	34 293	31 300	32 112	33 259	35 969	35 170	35 166	40 307	41 017	43 115	39 740	40 362
Niedersachsen	Deutsche	141 209	96 462	156 200	158 074	161 949	151 479	149 551	150 134	175 204	181 736	173 834	158 151	148 878
	Auflöser/-innen	52 287	44 022	57 520	55 599	54 268	57 490	58 276	55 419	62 014	41 817	65 614	47 452	70 244
	zusammen	193 496	140 484	213 720	213 673	216 217	208 969	207 827	205 553	237 218	223 553	239 448	205 602	219 122
Nordrhein-Westfalen	Deutsche	129 069	127 534	143 423	139 483	137 483	136 388	141 715	146 305	142 511	142 750	140 691	138 744	138 526
	Auflöser/-innen	125 623	142 255	121 594	110 440	115 085	130 340	139 154	123 711	121 889	111 048	116 203	117 267	125 329
	zusammen	254 692	269 789	265 017	249 923	252 568	266 728	280 869	270 016	264 400	253 798	256 894	255 957	263 855
Rheinland-Pfalz	Deutsche	53 840	53 287	40 149	59 299	58 573	56 424	41 217	62 430	62 723	40 537	63 913	41 456	58 271
	Auflöser/-innen	24 001	25 721	29 421	24 417	20 193	22 153	26 171	28 441	28 204	21 010	20 588	28 408	28 569
	zusammen	87 841	79 008	69 570	83 716	78 766	78 577	67 388	90 871	90 927	61 547	84 501	69 864	86 840
Saarland	Deutsche	13 893	13 007	13 352	12 748	12 495	12 908	12 327	12 128	11 430	12 039	11 400	10 884	10 935
	Auflöser/-innen	5 405	8 166	4 014	5 436	4 449	7 872	9 487	4 711	5 074	5 171	4 903	5 149	7 826
	zusammen	19 298	21 173	17 366	18 184	16 944	20 780	21 814	16 839	16 504	17 210	16 303	16 033	18 761
Sachsen	Deutsche	62 632	51 063	48 771	48 971	46 904	47 885	52 571	54 928	61 050	49 889	63 754	56 433	53 965
	Auflöser/-innen	11 745	12 675	15 508	20 981	26 470	27 536	25 150	21 452	20 580	18 711	17 536	18 015	21 137
	zusammen	74 377	63 738	64 279	69 952	73 374	75 421	77 721	76 380	81 630	68 600	81 290	74 448	75 102
Sachsen-Anhalt	Deutsche	41 509	35 160	35 940	37 592	35 736	36 700	41 726	42 874	47 516	51 480	48 030	43 473	43 922
	Auflöser/-innen	4 851	10 100	7 086	9 301	10 913	13 013	11 751	10 484	11 151	9 732	10 084	9 489	12 210
	zusammen	46 360	45 260	43 026	46 893	46 649	49 713	53 477	53 358	58 667	61 211	58 114	52 962	56 132
Schleswig-Holstein	Deutsche	97 050	81 753	78 931	75 761	48 444	49 314	50 663	50 119	49 280	48 742	49 575	50 027	51 129
	Auflöser/-innen	19 102	25 051	20 496	18 111	15 002	15 759	15 304	15 462	14 749	13 813	14 321	14 248	15 609
	zusammen	116 152	106 804	99 427	93 872	63 446	65 073	65 967	65 581	64 029	62 555	63 896	64 275	66 738
Thüringen	Deutsche	27 091	31 547	30 739	31 688	31 075	30 285	31 913	32 421	35 424	39 337	37 424	36 298	35 586
	Auflöser/-innen	2 456	4 845	8 269	7 559	9 168	7 421	6 670	4 986	8 292	7 446	7 394	6 754	7 473
	zusammen	40 747	36 392	39 008	39 247	40 243	37 706	38 583	37 407	43 716	46 783	44 818	43 052	43 059
Deutschland	Deutsche	1 089 064	896 263	1 073 069	1 074 110	1 048 762	1 049 483	1 078 034	1 094 361	1 113 276	1 142 138	1 123 823	1 089 431	1 107 930
	Auflöser/-innen	721 734	819 247	741 789	689 149	689 322	740 801	728 267	682 119	697 000	642 147	623 870	612 130	684 282
	Insgesamt	1 810 798	1 715 510	1 814 858	1 763 259	1 738 084	1 790 284	1 806 301	1 776 480	1 810 276	1 784 285	1 747 693	1 701 561	1 792 212
Nachrichtliche	Deutsche	809 264	774 277	861 420	855 707	826 194	818 239	828 918	837 392	799 426	805 947	799 125	872 187	805 182
	Auflöser/-innen	684 252	751 297	678 226	617 901	595 054	667 581	679 090	609 188	596 704	551 626	544 455	591 122	591 644
	Insgesamt	1 493 516	1 525 574	1 539 646	1 473 608	1 421 248	1 485 820	1 508 008	1 446 580	1 396 130	1 357 573	1 343 580	1 463 309	1 396 826
Neue Länder und Berlin-Ost	Deutsche	242 800	219 988	209 639	218 403	222 568	221 084	249 126	259 649	233 521	259 124	246 589	224 648	202 748
	Auflöser/-innen	27 504	47 950	43 457	75 268	88 468	93 224	79 427	72 921	57 003	52 486	52 523	51 018	92 558
	Insgesamt	270 304	267 938	253 096	293 671	311 036	314 308	328 553	332 570	290 524	311 610	299 112	275 666	295 306

^{a)} Einseit. Herkunft (Geburtsort "unbekannt" und "ohne Angabe").
^{b)} Nachweis nach Berlin-Ost und Berlin-West nach 2000 nicht mehr möglich.
^{c)} Überhöhte Außenwanderungszahlen auf Grund von Korrekturen.

1 Grenzüberdrehung
1.2 Wanderungen über die Grenzen der Bundesländer^{a)}

Bundesland	Personenkreis	1992	1993	1994	1995	1996	1997	1998	1999	2000	2001	2002	2003	2004
Übersichten der Zu- (-) bzw. vonrungen (-)														
Baden-Württemberg	Deutsche	36 398	39 062	4 321	11 346	19 267	15 448	21 415	23 384	27 903	28 577	32 086	39 139	13 474
	Auf Baden/-innen	88 888	42 046	14 962	21 226	26 022	-12 195	-4 231	15 468	9 735	30 645	24 031	12 074	6 591
	zusammen	125 286	81 108	21 283	32 572	39 289	2 853	15 184	38 852	37 638	59 222	56 117	31 213	20 065
Bayern	Deutsche	49 970	39 964	36 391	42 456	37 500	35 557	38 371	44 856	50 892	58 212	38 187	39 199	17 584
	Auf Baden/-innen	111 124	41 844	36 093	25 081	6 808	-22 127	-24 280	19 838	22 477	43 213	25 387	17 242	8 168
	zusammen	161 094	81 808	72 484	67 537	44 308	13 430	14 091	64 694	73 369	101 425	63 574	56 441	25 752
Berlin	Deutsche	-3 811	-8 486	-12 300	-16 194	-21 570	-19 468	-22 974	-14 569	-7 172	-1 151	-1 488	-8 025	-11 239
	Auf Baden/-innen	35 865	30 679	21 240	26 202	17 109	2 542	1 649	7 548	6 314	11 618	10 173	8 512	12 925
	zusammen	32 054	22 193	8 940	10 008	-4 461	-16 926	-21 325	-7 021	-858	10 447	8 685	477	1 686
Brandenburg	Deutsche	-3 935	-5 782	-6 800	-8 155	-11 890	-15 845	-11 152	-6 704	z ^{a)}	z ^{a)}	z ^{a)}	z ^{a)}	z ^{a)}
	Auf Baden/-innen	22 607	20 016	11 129	15 211	11 304	2 502	1 962	5 646	z ^{a)}	z ^{a)}	z ^{a)}	z ^{a)}	z ^{a)}
	zusammen	18 672	14 234	4 329	7 056	-476	-13 343	-9 190	-1 058	z ^{a)}	z ^{a)}	z ^{a)}	z ^{a)}	z ^{a)}
Bremen	Deutsche	124	-2 704	-5 588	-8 041	-9 760	-13 623	-11 822	-7 819	z ^{a)}	z ^{a)}	z ^{a)}	z ^{a)}	z ^{a)}
	Auf Baden/-innen	12 258	10 663	10 117	10 991	5 775	40	-313	1 902	z ^{a)}	z ^{a)}	z ^{a)}	z ^{a)}	z ^{a)}
	zusammen	12 382	7 959	4 529	2 950	-3 985	-13 583	-12 135	-5 917	z ^{a)}	z ^{a)}	z ^{a)}	z ^{a)}	z ^{a)}
Brennberg	Deutsche	-4 376	3 730	12 245	16 195	20 553	28 933	25 056	17 998	7 170	-3 205	-4 077	220	1 300
	Auf Baden/-innen	15 250	8 086	2 888	3 007	4 328	309	1 209	922	1 205	2 532	2 206	814	-492
	zusammen	10 874	11 796	15 129	19 202	24 881	29 242	26 265	18 920	8 375	-679	-1 871	1 034	808
Brenn	Deutsche	-1 428	-3 334	-2 919	-2 011	-2 655	-3 115	-4 563	-3 724	-2 432	-1 637	771	365	535
	Auf Baden/-innen	5 107	2 552	1 487	3 688	2 125	620	123	398	1 560	2 495	3 860	2 747	1 907
	zusammen	3 679	-782	-1 432	1 677	-530	-2 495	-4 440	-3 326	-1 272	1 068	4 631	3 112	2 442
Hamburg	Deutsche	1 336	6 069	482	-835	-2 760	-2 071	-1 587	-174	4 627	5 635	3 812	4 352	5 867
	Auf Baden/-innen	22 639	12 479	6 543	7 268	6 467	1 174	-52	7 347	8 081	7 801	1 602	3 300	-3 436
	zusammen	23 975	18 548	7 025	6 433	3 687	-897	-1 661	7 173	12 708	13 436	5 414	7 652	2 431
Hessen	Deutsche	21 987	14 803	13 439	13 239	10 354	8 406	8 636	8 876	9 151	10 068	8 082	-3 508	5 975
	Auf Baden/-innen	65 469	32 281	2 749	19 469	8 013	-5 748	-4 781	10 011	8 540	2 771	10 762	8 087	6 360
	zusammen	87 456	47 084	16 188	32 708	18 367	2 658	3 845	18 887	17 691	12 839	18 844	4 579	12 335
Mecklenburg-Vorpommern	Deutsche	-12 774	-8 353	-4 347	-4 900	605	-1 618	-4 402	-6 263	-10 920	-12 690	-12 712	-9 546	-8 347
	Auf Baden/-innen	7 253	3 063	4 091	5 098	1 061	-1 885	665	1 745	1 442	1 244	2 235	1 986	-217
	zusammen	-6 521	-5 290	-256	198	1 666	-2 503	-3 737	-4 498	-9 478	-11 446	-10 477	-7 560	-8 584
Niedersachsen	Deutsche	52 271	51 132	57 654	55 584	28 942	29 309	22 287	23 807	22 556	22 959	22 936	21 184	15 867
	Auf Baden/-innen	48 974	14 065	13 885	15 708	7 703	-908	-375	11 282	8 742	14 540	11 440	6 551	3 733
	zusammen	101 245	65 197	71 539	70 892	36 645	28 301	21 912	35 089	30 898	37 499	34 376	27 735	19 600
Nordrhein-Westfalen	Deutsche	41 386	34 166	27 328	29 900	25 130	20 533	10 767	9 741	12 540	16 521	14 219	10 484	7 552
	Auf Baden/-innen	119 900	46 479	35 808	32 749	35 595	5 799	-2 878	26 816	10 117	42 778	24 943	23 757	14 336
	zusammen	161 286	80 645	63 136	62 649	60 725	26 332	7 889	36 557	22 657	59 299	40 162	34 241	21 888
Rheinland-Pfalz	Deutsche	30 704	26 106	21 015	17 531	13 619	13 110	8 908	7 539	7 021	9 416	7 470	5 047	6 296
	Auf Baden/-innen	28 939	20 372	7 013	12 124	11 855	5 685	1 302	2 605	1 025	11 394	9 119	5 758	4 549
	zusammen	59 643	46 478	28 028	29 655	25 474	18 795	10 210	10 146	8 046	20 810	16 589	10 805	10 845
Saarland	Deutsche	44	-213	-469	-458	26	-355	-922	-784	-729	-670	240	-78	34
	Auf Baden/-innen	8 709	3 128	2 821	3 747	2 341	-253	-2 306	1 896	1 453	2 557	2 770	1 720	-655
	zusammen	8 753	2 915	2 352	3 289	2 367	-608	-3 228	1 112	730	1 887	3 010	1 642	-621
Saarland	Deutsche	-18 605	-5 663	439	-268	1 521	-1 080	-9 605	-13 805	-18 364	-27 554	-22 001	-12 937	-9 892
	Auf Baden/-innen	5 751	8 803	11 039	15 736	7 003	2 180	-1 441	3 143	1 371	3 790	5 496	3 939	-252
	zusammen	-12 854	3 140	11 478	15 468	8 524	1 097	-11 046	-10 662	-16 993	-23 764	-16 505	-8 998	-10 144
Saarland-Beitritt	Deutsche	-17 412	-5 005	-2 936	-4 906	-2 301	-6 927	-13 815	-16 308	-21 789	-25 656	-21 094	-14 951	-16 449
	Auf Baden/-innen	10 539	6 187	3 750	3 572	3 480	-1 305	153	2 438	-121	2 455	1 921	1 724	-364
	zusammen	-6 873	1 182	814	-1 334	1 179	-8 232	-13 702	-13 870	-21 910	-23 201	-19 173	-13 227	-16 813
Schleswig-Holstein	Deutsche	17 091	15 725	14 876	14 234	14 062	12 724	9 863	10 678	11 463	12 304	12 228	9 439	9 215
	Auf Baden/-innen	15 554	2 166	1 865	6 693	5 218	2 650	2 034	3 299	3 924	6 265	5 020	3 550	1 938
	zusammen	32 645	17 891	16 741	20 927	19 280	15 374	11 897	13 977	15 387	18 569	17 248	12 989	11 153
Thüringen	Deutsche	-5 992	-1 428	-558	-1 436	-3 086	-3 851	-6 907	-7 576	-10 962	-14 241	-12 089	-10 417	-10 406
	Auf Baden/-innen	6 452	4 979	1 809	2 892	3 640	2 101	1 993	3 483	989	2 522	1 850	936	507
	zusammen	520	3 551	1 251	1 256	574	-1 750	-4 914	-4 093	-9 973	-11 719	-10 239	-9 481	-9 899
Deutschland	Deutsche	185 700	189 073	144 479	172 473	139 307	113 431	80 308	89 496	80 401	80 998	66 370	39 251	27 304
	Auf Baden/-innen	304 413	279 209	148 247	222 240	148 898	-21 747	-39 434	118 238	86 434	188 740	122 773	102 487	53 218
	Insgesamt	780 113	468 282	292 726	394 713	288 205	91 684	40 874	207 734	166 835	269 738	219 143	141 738	80 522
Mischkategorie	Deutsche	245 684	202 518	167 218	176 231	125 775	113 601	102 003	117 489	142 598	171 485	140 031	87 582	82 399
	Auf Baden/-innen	537 912	237 428	114 579	180 964	120 591	-29 201	-25 482	104 606	75 254	164 599	128 934	93 298	40 111
	Insgesamt	783 596	439 946	281 797	357 195	246 366	84 399	76 521	222 095	217 852	336 084	268 965	180 880	122 510
Neue Länder und Berlin-Ost	Deutsche	-19 975	-19 443	-545	-3 556	7 532	1 831	-21 495	-33 793	-14 765	-83 346	-71 973	-22 648	-15 073
	Auf Baden/-innen	58 509	41 781	33 488	41 296	25 207	1 434	2 026	13 639	4 886	12 543	12 668	128 199	12 107
	Insgesamt	-1 472	22 338	32 943	37 740	32 839	3 265	-19 469	-20 154	-9 879	-70 803	-59 305	-21 449	-12 966

^{a)} Einwohn. Herkunft (Geburtsort) und "Vaterland".

a) Nachweis nach Berlin Ost und Berlin West nach 2000 nicht mehr möglich.

b) Übersicht der Auswanderungszahlen auf Grund von Korrekturen.

Statistisches Bundesamt, VZ, Wanderungsbilanz

1 Gesamtwanderung
1.3 Wanderungen 2004 nach Bundesländern

Bundesland	Personenkreis	In eine andere Gemeinde innerhalb des Bundeslandes	Über die Grenzen der Bundesländer								
			Zuzüge			Fortzüge			Überschuss der Zu-(+) bzw. Fortzüge(-) aus den Wanderungen		
			insgesamt	über die Grenzen Deutschlands	aus einem anderen Bundesland	insgesamt	über die Grenzen Deutschlands	in ein anderes Bundesland	insgesamt	über die Grenzen Deutschlands	zwischen den Bundesländern ¹⁾
Baden-Württemberg	Deutsche	362 250	122 257	15 617	106 640	108 783	21 193	87 590	13 474	- 5 576	19 050
	Nichtdeutsche	70 912	125 642	106 180	19 462	119 051	102 594	16 457	6 591	3 586	3 005
	zusammen	433 162	247 899	121 797	126 102	227 834	123 787	104 047	20 065	- 1 990	22 055
Bayern	Deutsche	423 588	122 416	15 851	106 565	104 832	21 048	83 784	17 584	- 5 197	22 781
	Nichtdeutsche	59 757	128 559	110 572	17 987	120 391	105 318	15 073	8 168	5 254	2 914
	zusammen	483 345	250 975	126 423	124 552	225 223	126 366	98 857	25 752	57	25 695
Berlin	Deutsche	X	69 413	5 277	64 136	80 652	6 912	73 740	- 11 239	- 1 635	- 9 604
	Nichtdeutsche	X	45 854	36 786	9 068	32 929	24 332	8 597	12 925	12 454	471
	zusammen	X	115 267	42 063	73 204	113 581	31 244	82 337	1 686	10 819	- 9 133
Brandenburg	Deutsche	67 237	56 708	1 406	55 302	55 408	1 880	53 528	1 300	- 474	1 774
	Nichtdeutsche	3 532	11 170	8 229	2 941	11 662	7 689	3 973	- 492	540	- 1 032
	zusammen	70 769	67 878	9 635	58 243	67 070	9 569	57 501	808	66	742
Bremen	Deutsche	558 ^{a)}	20 126	735	19 391	19 591	967	18 624	535	- 232	767
	Nichtdeutsche	218 ^{a)}	9 553	6 570	2 983	7 646	5 027	2 619	1 907	1 543	364
	zusammen	776 ^{a)}	29 679	7 305	22 374	27 237	5 994	21 243	2 442	1 311	1 131
Hamburg	Deutsche	X	57 962	4 281	53 681	52 095	3 484	48 611	5 867	797	5 070
	Nichtdeutsche	X	26 628	19 457	7 171	30 044	24 509	5 535	- 3 416	- 5 052	1 636
	zusammen	X	84 590	23 738	60 852	82 139	27 993	54 146	2 451	- 4 255	6 706
Hessen	Deutsche ²⁾	175 416	118 107	43 432	74 675	112 132	40 513	71 619	5 975	2 919	3 056
	Nichtdeutsche	37 312	73 295	57 890	15 405	66 935	53 679	13 256	6 360	4 211	2 149
	zusammen	212 728	191 402	101 322	90 080	179 067	94 192	84 875	12 335	7 130	5 205
Mecklenburg-Vorpommern	Deutsche	59 421	24 848	677	24 171	33 215	953	32 262	- 8 367	- 276	- 8 091
	Nichtdeutsche	3 484	6 930	5 251	1 679	7 147	4 708	2 439	- 217	543	- 760
	zusammen	62 905	31 778	5 928	25 850	40 362	5 661	34 701	- 8 584	267	- 8 851
Niedersachsen ²⁾	Deutsche	257 653	164 745	56 875	107 870	148 878	9 308	139 570	15 867	47 567	- 31 700
	Nichtdeutsche	24 966	73 977	62 913	11 064	70 244	47 957	22 287	3 733	14 956	- 11 223
	zusammen	282 619	238 722	119 788	118 934	219 122	57 265	161 857	19 600	62 523	- 42 923
Nordrhein-Westfalen	Deutsche	470 157	146 088	18 294	127 794	138 536	22 073	116 463	7 552	- 3 779	11 331
	Nichtdeutsche	74 822	139 665	116 234	23 431	125 329	106 108	19 221	14 336	10 126	4 210
	zusammen	544 979	285 753	134 528	151 225	263 865	128 181	135 684	21 888	6 347	15 541
Rheinland-Pfalz	Deutsche	141 382	64 567	7 492	57 075	58 271	8 299	49 972	6 296	- 807	7 103
	Nichtdeutsche	14 241	32 718	22 898	9 820	28 569	19 751	8 818	4 149	3 147	1 002
	zusammen	155 623	97 285	30 390	66 895	86 840	28 050	58 790	10 445	2 340	8 105
Saarland	Deutsche	29 178	10 969	1 600	9 369	10 935	1 867	9 068	34	- 267	301
	Nichtdeutsche	2 920	7 171	5 459	1 712	7 826	5 856	1 970	- 655	- 397	- 258
	zusammen	32 098	18 140	7 059	11 081	18 761	7 723	11 038	- 621	- 664	43
Sachsen	Deutsche	103 352	44 073	1 867	42 206	53 965	3 183	50 782	- 9 892	- 1 316	- 8 576
	Nichtdeutsche	3 888	20 885	16 624	4 261	21 137	15 583	5 554	- 252	1 041	- 1 293
	zusammen	107 240	64 958	18 491	46 467	75 102	18 766	56 336	- 10 144	- 275	- 9 869
Sachsen-Anhalt	Deutsche	69 001	27 453	1 095	26 358	43 922	3 798	40 124	- 16 469	- 2 703	- 13 766
	Nichtdeutsche	2 921	11 846	9 104	2 742	12 210	8 062	4 148	- 364	1 042	- 1 406
	zusammen	71 922	39 299	10 199	29 100	56 132	11 860	44 272	- 16 833	- 1 661	- 15 172
Schleswig-Holstein	Deutsche	117 323	60 344	2 481	57 863	51 129	3 473	47 656	9 215	- 992	10 207
	Nichtdeutsche	6 698	17 547	12 081	5 466	15 609	10 908	4 701	1 938	1 173	765
	zusammen	124 021	77 891	14 562	63 329	66 738	14 381	52 357	11 153	181	10 972
Thüringen	Deutsche	56 792	25 180	1 013	24 167	35 586	1 716	33 870	- 10 406	- 703	- 9 703
	Nichtdeutsche	3 618	7 980	5 934	2 046	7 473	4 884	2 589	507	1 050	- 543
	zusammen	60 410	33 160	6 947	26 213	43 059	6 600	36 459	- 9 899	347	- 10 246
Deutschland	Deutsche	2 333 308	1 135 256	177 993	957 263	1 107 930	150 667	957 263	27 326	27 326	x
	Nichtdeutsche	309 289	739 420	602 182	137 238	684 202	546 965	137 237	55 218	55 217	x
	insgesamt	2 642 597	1 874 676	780 175	1 094 501	1 792 132	697 632	1 094 500	82 544	82 543	x

1) Der Saldo der Wanderungen ist auf Grund von Fehlbuchungen nicht ausgeglichen.

2) Einschl. der Wanderungsbewegung von Spätaussiedlerinnen und Spätaussiedlern der Gemeinde Friedland (Sekundärwanderungen).

Siehe auch Erläuterungen zur Wanderungstatistik Punkt 4

3) Erhöhte Außenwanderungszahlen auf Grund von Korrekturen.

a) Umzüge zwischen Bremen und Bremerhaven.

Lfd. Nr.	Alter am Jahresende von... bis unter... Jahren	über die Grenzen					
		Zugezogene			Fortgezogene		
		insgesamt	männlich	weiblich	insgesamt	männlich	weiblich
1	unter 1.....	4 259	2 202	2 057	1 530	822	708
2	1 - 2.....	7 265	3 699	3 566	4 406	2 218	2 188
3	2 - 3.....	6 039	3 142	2 897	4 768	2 382	2 386
4	3 - 4.....	5 598	2 897	2 701	5 103	2 657	2 446
5	4 - 5.....	5 331	2 730	2 601	4 823	2 458	2 365
6	5 - 6.....	5 161	2 647	2 514	4 953	2 557	2 396
7	unter 6	33 653	17 317	16 336	25 583	13 094	12 489
8	6 - 7.....	5 130	2 618	2 512	5 550	2 784	2 766
9	7 - 8.....	4 858	2 464	2 394	5 095	2 651	2 444
10	8 - 9.....	4 571	2 297	2 274	4 164	2 124	2 040
11	9 - 10.....	4 680	2 409	2 271	3 777	1 928	1 849
12	10 - 11.....	4 711	2 442	2 269	3 891	2 001	1 890
13	11 - 12.....	4 656	2 419	2 237	3 691	1 821	1 870
14	12 - 13.....	4 573	2 386	2 187	3 502	1 742	1 760
15	13 - 14.....	4 590	2 363	2 227	3 375	1 691	1 684
16	14 - 15.....	4 650	2 451	2 199	3 218	1 651	1 567
17	15 - 16.....	5 115	2 571	2 544	3 221	1 663	1 558
18	16 - 17.....	6 741	3 599	3 142	3 970	2 060	1 910
19	17 - 18.....	7 684	4 138	3 546	4 689	2 769	1 920
20	6 - 18.....	61 959	32 157	29 802	48 143	24 885	23 258
21	18 - 19.....	11 052	5 422	5 630	6 435	3 572	2 863
22	19 - 20.....	18 784	8 358	10 426	9 361	4 989	4 372
23	20 - 21.....	24 380	10 661	13 719	13 459	6 707	6 752
24	21 - 22.....	28 882	13 060	15 822	19 088	9 300	9 788
25	22 - 23.....	32 527	15 317	17 210	22 974	11 435	11 539
26	23 - 24.....	34 351	17 020	17 331	24 885	12 929	11 956
27	24 - 25.....	34 073	18 116	15 957	26 302	14 501	11 801
28	18 - 25.....	184 049	87 954	96 095	122 504	63 433	59 071
29	25 - 26.....	31 051	17 053	13 998	25 264	14 315	10 949
30	26 - 27.....	28 442	16 710	11 732	24 617	14 837	9 780
31	27 - 28.....	26 419	15 792	10 627	23 512	14 782	8 730
32	28 - 29.....	25 241	15 267	9 974	22 722	14 387	8 335
33	29 - 30.....	23 822	14 693	9 129	22 251	14 538	7 713
34	30 - 31.....	22 079	13 808	8 271	21 200	14 094	7 106
35	31 - 32.....	19 886	12 702	7 184	19 622	13 166	6 456
36	32 - 33.....	19 451	12 488	6 963	19 487	13 225	6 262
37	33 - 34.....	17 978	11 647	6 331	18 351	12 481	5 870
38	34 - 35.....	17 953	11 815	6 138	18 470	12 760	5 710
39	35 - 36.....	16 698	11 229	5 469	17 692	12 282	5 410
40	36 - 37.....	16 201	10 932	5 269	17 042	11 849	5 193
41	37 - 38.....	14 997	10 147	4 850	16 227	11 275	4 952
42	38 - 39.....	14 243	9 738	4 505	15 129	10 715	4 414
43	39 - 40.....	13 814	9 502	4 312	14 688	10 456	4 232
44	25 - 40.....	308 275	193 523	114 752	296 274	195 162	101 112

1) Einschl. Herkunfts-/Zielgebiet "ungeklärt" und "ohne Angabe".

2) Überhöhte Außenwanderungszahlen deutscher Personen auf Grund von Korrekturen im Land Hessen.

wanderung

und zwischen den Bundesländern 2004 nach Altersjahren

Deutschlands ¹⁾²⁾			Zwischen den Bundesländern			Lfd. Nr.
Saldo			Zu- bzw. Fortzüge			
insgesamt	männlich	weiblich	insgesamt	männlich	weiblich	
2 729	1 380	1 349	7 040	3 693	3 347	1
2 859	1 481	1 378	14 753	7 565	7 188	2
1 271	760	511	13 081	6 749	6 332	3
495	240	255	12 142	6 232	5 910	4
508	272	236	10 792	5 541	5 251	5
208	90	118	9 783	4 981	4 802	6
8 070	4 223	3 847	67 591	34 761	32 830	7
- 420	- 166	- 254	9 531	4 864	4 667	8
- 237	- 187	- 50	8 235	4 291	3 944	9
407	173	234	7 318	3 704	3 614	10
903	481	422	6 627	3 376	3 251	11
820	441	379	7 227	3 699	3 528	12
965	598	367	6 793	3 453	3 340	13
1 071	644	427	6 638	3 364	3 274	14
1 215	672	543	6 910	3 578	3 332	15
1 432	800	632	6 964	3 549	3 415	16
1 894	908	986	6 815	3 475	3 340	17
2 771	1 539	1 232	8 315	4 191	4 124	18
2 995	1 369	1 626	10 333	4 883	5 450	19
13 816	7 272	6 544	91 706	46 427	45 279	20
4 617	1 850	2 767	15 905	6 726	9 179	21
9 423	3 369	6 054	25 673	9 325	16 348	22
10 921	3 954	6 967	39 742	15 740	24 002	23
9 794	3 760	6 034	45 021	20 239	24 782	24
9 553	3 882	5 671	44 385	20 548	23 837	25
9 466	4 091	5 375	44 295	20 568	23 727	26
7 771	3 615	4 156	44 287	21 393	22 894	27
61 545	24 521	37 024	259 308	114 539	144 769	28
5 787	2 738	3 049	42 418	20 767	21 651	29
3 825	1 873	1 952	41 557	20 795	20 762	30
2 907	1 010	1 897	39 412	20 096	19 316	31
2 519	880	1 639	36 000	19 032	16 968	32
1 571	155	1 416	31 708	17 191	14 517	33
879	- 286	1 165	28 807	15 654	13 153	34
264	- 464	728	26 031	14 361	11 670	35
- 36	- 737	701	25 234	14 145	11 089	36
- 373	- 834	461	24 967	13 946	11 021	37
- 517	- 945	428	23 375	13 360	10 015	38
- 994	- 1 053	59	22 422	12 863	9 559	39
- 841	- 917	76	21 455	12 357	9 098	40
- 1 230	- 1 128	- 102	19 815	11 434	8 381	41
- 886	- 977	91	19 033	11 248	7 785	42
- 874	- 954	80	17 516	10 111	7 405	43
12 001	- 1 639	13 640	419 750	227 360	192 390	44

Lfd. Nr.	Alter am Jahresende von... bis unter... Jahren	über die Grenzen					
		Zugezogene			Fortgezogene		
		insgesamt	männlich	weiblich	insgesamt	männlich	weiblich
45	40 - 41.....	13 321	9 215	4 106	14 005	10 037	3 968
46	41 - 42.....	12 879	8 833	4 046	13 421	9 639	3 782
47	42 - 43.....	12 283	8 469	3 814	12 672	9 126	3 546
48	43 - 44.....	11 579	8 119	3 460	11 463	8 335	3 128
49	44 - 45.....	11 821	8 254	3 567	11 643	8 410	3 233
50	45 - 46.....	10 801	7 620	3 181	10 723	7 837	2 886
51	46 - 47.....	10 287	7 235	3 052	10 076	7 461	2 615
52	47 - 48.....	9 705	6 881	2 824	9 629	7 169	2 460
53	48 - 49.....	9 147	6 427	2 720	8 898	6 569	2 329
54	49 - 50.....	8 662	5 965	2 697	8 244	6 045	2 199
55	40 - 50.....	110 485	77 018	33 467	110 774	80 628	30 146
56	50 - 51.....	7 772	5 204	2 568	7 595	5 540	2 055
57	51 - 52.....	7 136	4 846	2 290	6 977	5 066	1 911
58	52 - 53.....	6 488	4 346	2 142	6 436	4 633	1 803
59	53 - 54.....	5 788	3 752	2 036	5 780	4 030	1 750
60	54 - 55.....	5 411	3 446	1 965	5 543	3 771	1 772
61	55 - 56.....	4 788	2 991	1 797	4 942	3 335	1 607
62	56 - 57.....	4 162	2 524	1 638	4 364	2 859	1 505
63	57 - 58.....	3 758	2 232	1 526	4 162	2 667	1 495
64	58 - 59.....	3 003	1 758	1 245	3 446	2 144	1 302
65	59 - 60.....	2 366	1 365	1 001	2 806	1 644	1 162
66	60 - 61.....	2 432	1 436	996	3 463	2 102	1 361
67	61 - 62.....	2 134	1 217	917	3 282	1 932	1 350
68	62 - 63.....	2 156	1 192	964	3 099	1 851	1 248
69	63 - 64.....	2 433	1 320	1 113	3 108	1 864	1 244
70	64 - 65.....	2 426	1 281	1 145	3 194	1 915	1 279
71	50 - 65.....	62 253	38 910	23 343	68 197	45 353	22 844
72	65 - 66.....	2 299	1 253	1 046	3 258	2 027	1 231
73	66 - 67.....	2 058	1 051	1 007	2 776	1 689	1 087
74	67 - 68.....	1 924	953	971	2 509	1 439	1 070
75	68 - 69.....	1 582	748	834	2 121	1 195	926
76	69 - 70.....	1 350	679	671	1 812	1 036	776
77	70 - 71.....	1 084	523	561	1 743	966	777
78	71 - 72.....	978	510	468	1 459	851	608
79	72 - 73.....	857	385	472	1 254	678	576
80	73 - 74.....	835	381	454	1 129	588	541
81	74 - 75.....	825	353	472	1 008	502	506
82	75 und mehr.	5 709	1 886	3 823	7 088	2 836	4 252
83	Insgesamt...	780 175	455 601	324 574	697 632	436 362	261 270

1) Einschl. Herkunfts-/Zielgebiet "ungeklärt" und "ohne Angabe".

2) Überhöhte Außenwanderungszahlen deutscher Personen auf Grund von Korrekturen im Land Hessen.

wanderung

und zwischen den Bundesländern 2004 nach Altersjahren

Deutschlands ¹⁾²⁾			Zwischen den Bundesländern			Lfd. Nr.
Saldo			Zu- bzw. Fortzüge			
insgesamt	männlich	weiblich	insgesamt	männlich	weiblich	
- 684	- 822	138	16 575	9 759	6 816	45
- 542	- 806	264	15 454	9 030	6 424	46
- 389	- 657	268	14 109	8 293	5 816	47
116	- 216	332	13 222	7 573	5 649	48
178	- 156	334	12 218	6 904	5 314	49
78	- 217	295	11 078	6 325	4 753	50
211	- 226	437	9 950	5 668	4 282	51
76	- 288	364	9 169	5 141	4 028	52
249	- 142	391	8 652	4 885	3 767	53
418	- 80	498	7 958	4 461	3 497	54
- 289	- 3 610	3 321	118 385	68 039	50 346	55
177	- 336	513	7 622	4 172	3 450	56
159	- 220	379	6 804	3 750	3 054	57
52	- 287	339	6 668	3 581	3 087	58
8	- 278	286	6 351	3 326	3 025	59
- 132	- 325	193	6 119	3 288	2 831	60
- 154	- 344	190	5 572	2 993	2 579	61
- 202	- 335	133	4 883	2 555	2 328	62
- 404	- 435	31	4 521	2 426	2 095	63
- 443	- 386	- 57	3 830	2 080	1 750	64
- 440	- 279	- 161	3 463	1 794	1 669	65
- 1 031	- 666	- 365	4 792	2 483	2 309	66
- 1 148	- 715	- 433	4 650	2 378	2 272	67
- 943	- 659	- 284	4 349	2 166	2 183	68
- 675	- 544	- 131	5 159	2 626	2 533	69
- 768	- 634	- 134	4 882	2 551	2 331	70
- 5 944	- 6 443	499	79 665	42 169	37 496	71
- 959	- 774	- 185	4 686	2 430	2 256	72
- 718	- 638	- 80	4 009	2 055	1 954	73
- 585	- 486	- 99	3 435	1 738	1 697	74
- 539	- 447	- 92	3 061	1 512	1 549	75
- 462	- 357	- 105	2 811	1 342	1 469	76
- 659	- 443	- 216	2 410	1 073	1 337	77
- 481	- 341	- 140	1 913	832	1 081	78
- 397	- 293	- 104	1 804	753	1 051	79
- 294	- 207	- 87	1 893	822	1 071	80
- 183	- 149	- 34	1 996	812	1 184	81
- 1 379	- 950	- 429	30 078	7 908	22 170	82
82 543	19 239	63 304	1 094 501	554 572	539 929	83

1 Gesamtwanderungen
1.5 Salden aus den Wanderungen über die Grenzen der Bundesländer 2004 nach Altersgruppen

Alter am Jahresende von... bis unter... Jahren	Zu- (+) bzw. Abwanderungsüberschuss (-) aus den Wanderungen								
	über die Landesgrenzen insgesamt			von einem bzw. in ein anderes Land		über die Grenzen Deutschlands ¹⁾			
	insgesamt		männlich	insgesamt		männlich	insgesamt		männlich
	Anzahl	je 1000 Einwohner ²⁾		Anzahl	je 1000 Einwohner ²⁾		Anzahl	je 1000 Einwohner ²⁾	Anzahl
Baden-Württemberg									
unter 6	1 744	0,2	902	1 285	0,1	622	459	0,0	280
6 - 18	3 225	0,3	1 577	3 118	0,3	1 536	107	0,0	41
18 - 25	14 728	1,4	5 961	7 154	0,7	3 187	7 574	0,7	2 774
25 - 40	3 508	0,3	902	6 493	0,6	3 934	- 2 985	-0,3	- 3 032
40 - 50	981	0,1	- 181	2 859	0,3	1 326	- 1 878	-0,2	- 1 507
50 - 65	- 2 074	-0,2	- 1 476	666	0,1	246	- 2 740	-0,3	- 1 722
65 und mehr	- 2 047	-0,2	- 1 386	480	0,0	136	- 2 527	-0,2	- 1 522
			-						
Zusammen ..	20 065	1,9	6 299	22 055	2,1	10 987	- 1 990	-0,2	- 4 688
Bayern									
unter 6	1 418	0,1	803	626	0,1	359	792	0,1	444
6 - 18	2 731	0,2	1 440	2 472	0,2	1 309	259	0,0	131
18 - 25	15 722	1,3	6 367	7 959	0,6	3 746	7 763	0,6	2 621
25 - 40	4 726	0,4	614	6 834	0,5	3 565	- 2 108	-0,2	- 2 951
40 - 50	978	0,1	- 203	2 955	0,2	1 433	- 1 977	-0,2	- 1 636
50 - 65	115	0,0	- 701	2 592	0,2	1 120	- 2 477	-0,2	- 1 821
65 und mehr	62	0,0	- 578	2 257	0,2	866	- 2 195	-0,2	- 1 444
Zusammen ..	25 752	2,1	7 742	25 695	2,1	12 398	57	0,0	- 4 656
Berlin									
unter 6	- 2 110	-0,6	- 1 135	- 2 380	-0,7	- 1 241	270	0,1	106
6 - 18	- 1 679	-0,5	- 922	- 2 060	-0,6	- 1 125	381	0,1	203
18 - 25	11 561	3,4	4 863	5 452	1,6	2 100	6 109	1,8	2 763
25 - 40	741	0,2	1 411	- 3 022	-0,9	- 915	3 763	1,1	2 326
40 - 50	- 3 077	-0,9	- 1 592	- 3 537	-1,0	- 1 988	460	0,1	396
50 - 65	- 2 496	-0,7	- 1 298	- 2 600	-0,8	- 1 387	104	0,0	89
65 und mehr	- 1 254	-0,4	- 559	- 986	-0,3	- 432	- 268	-0,1	- 127
Zusammen ..	1 686	0,5	768	- 9 133	-2,7	- 4 988	10 819	3,2	5 756
Brandenburg									
unter 6	1 759	0,7	971	1 663	0,6	906	96	0,0	65
6 - 18	1 229	0,5	820	895	0,3	620	334	0,1	200
18 - 25	- 8 645	-3,4	- 3 733	- 9 174	-3,6	- 3 843	529	0,2	110
25 - 40	734	0,3	- 309	1 115	0,4	88	- 381	-0,1	- 397
40 - 50	1 768	0,7	1 003	2 080	0,8	1 326	- 312	-0,1	- 323
50 - 65	1 997	0,8	987	2 180	0,8	1 200	- 183	-0,1	- 213
65 und mehr	1 966	0,8	711	1 983	0,8	730	- 17	0,0	- 19
Zusammen ..	808	0,3	450	742	0,3	1 027	66	0,0	- 577

1) Einschl. Herkunfts-/Zielgebiet "ungeklärt" und "ohne Angabe".

2) Bezogen auf die Bevölkerungszahl am 31.12.2004.

a) Überhöhte Außenwanderungszahlen deutscher Personen auf Grund von Korrekturen.

1 Gesamtwanderungen
1.5 Salden aus den Wanderungen über die Grenzen der Bundesländer 2004 nach Altersgruppen

Alter am Jahresende von... bis unter... Jahren	Zu- (+) bzw. Abwanderungsüberschuss (-) aus den Wanderungen								
	über die Landesgrenzen insgesamt			von einem bzw. in ein anderes Land			über die Grenzen Deutschlands ¹⁾		
	insgesamt		männlich	insgesamt		männlich	insgesamt		männlich
	Anzahl	je 1000 Einwohner ²⁾	Anzahl	je 1000 Einwohner ²⁾	Anzahl	je 1000 Einwohner ²⁾	Anzahl	je 1000 Einwohner ²⁾	Anzahl
Bremen									
unter 6	- 316	-0,5	- 170	- 373	-0,6	- 205	57	0,1	35
6 - 18	227	0,3	139	133	0,2	81	94	0,1	58
18 - 25	3 182	4,8	1 460	2 265	3,4	1 026	917	1,4	434
25 - 40	- 124	-0,2	- 1	- 395	-0,6	- 98	271	0,4	97
40 - 50	86	0,1	75	10	0,0	13	76	0,1	62
50 - 65	- 101	-0,2	- 50	- 24	0,0	12	- 77	-0,1	- 62
65 und mehr	- 512	-0,8	- 179	- 485	-0,7	- 149	- 27	0,0	- 30
Zusammen ..	2 442	3,7	1 274	1 131	1,7	680	1 311	2,0	594
Hamburg									
unter 6	- 1 393	-0,8	- 757	- 1 521	-0,9	- 846	128	0,1	89
6 - 18	- 327	-0,2	- 275	- 32	0,0	- 67	- 295	-0,2	- 208
18 - 25	10 856	6,3	4 754	9 108	5,3	4 151	1 748	1,0	603
25 - 40	1 837	1,1	1 595	2 940	1,7	2 127	- 1 103	-0,6	- 532
40 - 50	- 2 366	-1,4	- 1 500	- 901	-0,5	- 559	- 1 465	-0,8	- 941
50 - 65	- 2 944	-1,7	- 1 791	- 1 096	-0,6	- 587	- 1 848	-1,1	- 1 204
65 und mehr	- 3 212	-1,9	- 1 232	- 1 792	-1,0	- 606	- 1 420	-0,8	- 626
Zusammen ..	2 451	1,4	794	6 706	3,9	3 613	- 4 255	-2,5	- 2 819
Hessen									
unter 6	37	0,0	65	- 244	0,0	- 122	281	0,0	187
6 - 18	725	0,1	345	574	0,1	306	151	0,0	39
18 - 25	9 087	1,5	3 447	3 755	0,6	1 369	5 332	0,9	2 078
25 - 40	4 610	0,8	2 415	2 518	0,4	1 447	2 092	0,3	968
40 - 50	558	0,1	147	61	0,0	- 133	497	0,1	280
50 - 65	- 1 334	-0,2	- 882	- 886	-0,1	- 567	- 448	-0,1	- 315
65 und mehr	- 1 348	-0,2	- 746	- 573	-0,1	- 239	- 775	-0,1	- 507
Zusammen ..	12 335	2,0	4 791	5 205	0,9	2 061	7 130 ^{a)}	1,2	2 730 ^{a)}
Mecklenburg-Vorpommern									
unter 6	1	0,0	52	- 99	-0,1	13	100	0,1	39
6 - 18	- 624	-0,4	- 235	- 816	-0,5	- 359	192	0,1	124
18 - 25	- 5 529	-3,2	- 2 325	- 6 041	-3,5	- 2 537	512	0,3	212
25 - 40	- 2 999	-1,7	- 2 152	- 2 834	-1,6	- 1 784	- 165	-0,1	- 368
40 - 50	- 669	-0,4	- 376	- 377	-0,2	- 71	- 292	-0,2	- 305
50 - 65	510	0,3	201	634	0,4	356	- 124	-0,1	- 155
65 und mehr	726	0,4	336	682	0,4	318	44	0,0	18
Zusammen ..	- 8 584	-5,0	- 4 499	- 8 851	-5,1	- 4 064	267	0,2	- 435

1) Einschl. Herkunfts-/Zielgebiet "ungeklärt" und "ohne Angabe".

2) Bezogen auf die Bevölkerungszahl am 31.12.2004.

a) Überhöhte Außenwanderungszahlen deutscher Personen auf Grund von Korrekturen.

1 Gesamtwanderungen
1.5 Salden aus den Wanderungen über die Grenzen der Bundesländer 2004 nach Altersgruppen

Alter am Jahresende von... bis unter... Jahren	Zu- (+) bzw. Abwanderungsüberschuss (-) aus den Wanderungen								
	über die Landesgrenzen insgesamt			von einem bzw. in ein anderes Land			über die Grenzen Deutschlands ¹⁾		
	insgesamt		männlich	insgesamt		männlich	insgesamt		männlich
	Anzahl	je 1000 Einwohner ²⁾	Anzahl	je 1000 Einwohner ²⁾	Anzahl	je 1000 Einwohner ²⁾	Anzahl	je 1000 Einwohner ²⁾	Anzahl
Niedersachsen									
unter 6	2 489	0,3	1 375	- 2 089	-0,3	- 1 020	4 578	0,6	2 395
6 - 18	3 437	0,4	1 724	- 7 900	-1,0	- 4 294	11 337	1,4	6 018
18 - 25	3 275	0,4	711	- 9 626	-1,2	- 5 041	12 901	1,6	5 752
25 - 40	2 823	0,4	158	- 12 319	-1,5	- 6 430	15 142	1,9	6 588
40 - 50	3 010	0,4	1 318	- 5 430	-0,7	- 2 496	8 440	1,1	3 814
50 - 65	2 913	0,4	1 140	- 3 514	-0,4	- 1 536	6 427	0,8	2 676
65 und mehr	1 653	0,2	504	- 2 045	-0,3	- 737	3 698	0,5	1 241
Zusammen ..	19 600	2,4	6 930	- 42 923	-5,4	- 21 554	62 523	7,8	28 484
Nordrhein-Westfalen									
unter 6	1 842	0,1	801	1 484	0,1	720	358	0,0	81
6 - 18	4 005	0,2	2 094	3 808	0,2	1 989	197	0,0	105
18 - 25	17 801	1,0	6 900	6 376	0,4	2 510	11 425	0,6	4 390
25 - 40	5 850	0,3	1 076	5 864	0,3	2 713	- 14	0,0	- 1 637
40 - 50	760	0,0	- 402	1 845	0,1	640	- 1 085	-0,1	- 1 042
50 - 65	- 3 817	-0,2	- 2 491	- 1 606	-0,1	- 900	- 2 211	-0,1	- 1 591
65 und mehr	- 4 553	-0,3	- 2 458	- 2 230	-0,1	- 939	- 2 323	-0,1	- 1 519
Zusammen ..	21 888	1,2	5 520	15 541	0,9	6 733	6 347	0,4	- 1 213
Rheinland-Pfalz									
unter 6	1 328	0,3	696	1 029	0,3	554	299	0,1	142
6 - 18	1 131	0,3	564	1 019	0,3	542	112	0,0	22
18 - 25	2 290	0,6	1 018	- 220	-0,1	23	2 510	0,6	995
25 - 40	2 539	0,6	1 157	2 377	0,6	1 310	162	0,0	- 153
40 - 50	1 492	0,4	736	1 632	0,4	867	- 140	0,0	- 131
50 - 65	1 146	0,3	540	1 474	0,4	785	- 328	-0,1	- 245
65 und mehr	519	0,1	134	794	0,2	280	- 275	-0,1	- 146
Zusammen ..	10 445	2,6	4 845	8 105	2,0	4 361	2 340	0,6	484
Saarland									
unter 6	130	0,1	18	68	0,1	12	62	0,1	6
6 - 18	268	0,3	148	236	0,2	137	32	0,0	11
18 - 25	520	0,5	271	- 19	0,0	36	539	0,5	235
25 - 40	- 760	-0,7	- 422	- 403	-0,4	- 322	- 357	-0,3	- 100
40 - 50	- 365	-0,3	- 261	33	0,0	- 10	- 398	-0,4	- 251
50 - 65	- 153	-0,1	- 152	205	0,2	120	- 358	-0,3	- 272
65 und mehr	- 261	-0,2	- 143	- 77	-0,1	- 11	- 184	-0,2	- 132
Zusammen ..	- 621	-0,6	- 541	43	0,0	- 38	- 664	-0,6	- 503

1) Einschl. Herkunfts-/Zielgebiet "ungeklärt" und "ohne Angabe".

2) Bezogen auf die Bevölkerungszahl am 31.12.2004.

a) Überhöhte Außenwanderungszahlen deutscher Personen auf Grund von Korrekturen.

1 Gesamtwanderungen
1.5 Salden aus den Wanderungen über die Grenzen der Bundesländer 2004 nach Altersgruppen

Alter am Jahresende von... bis unter... Jahren	Zu- (+) bzw. Abwanderungsüberschuss (-) aus den Wanderungen							
	über die Landesgrenzen insgesamt			von einem bzw. in ein anderes Land		über die Grenzen Deutschlands ¹⁾		
	insgesamt		männlich	insgesamt		männlich		insgesamt
	Anzahl	je 1000 Einwohner ²⁾	Anzahl	je 1000 Einwohner ²⁾	Anzahl	je 1000 Einwohner ²⁾	Anzahl	
Sachsen								
unter 6	187	0,0	97	- 112	0,0	- 63	299	0,1
6 - 18	- 464	-0,1	- 122	- 815	-0,2	- 336	351	0,1
18 - 25	- 4 016	-0,9	- 1 465	- 5 809	-1,4	- 2 308	1 793	0,4
25 - 40	- 3 644	-0,8	- 2 293	- 2 887	-0,7	- 1 410	- 757	-0,2
40 - 50	- 2 041	-0,5	- 1 445	- 1 069	-0,2	- 453	- 972	-0,2
50 - 65	- 532	-0,1	- 619	335	0,1	251	- 867	-0,2
65 und mehr	366	0,1	114	488	0,1	245	- 122	0,0
Zusammen ..	- 10 144	-2,4	- 5 733	- 9 869	-2,3	- 4 074	- 275	-0,1
Sachsen-Anhalt								
unter 6	- 334	-0,1	- 152	- 396	-0,2	- 196	62	0,0
6 - 18	- 1 112	-0,4	- 493	- 1 330	-0,5	- 651	218	0,1
18 - 25	- 6 064	-2,4	- 2 494	- 6 473	-2,6	- 2 686	409	0,2
25 - 40	- 5 998	-2,4	- 3 822	- 4 819	-1,9	- 2 757	- 1 179	-0,5
40 - 50	- 2 004	-0,8	- 1 198	- 1 229	-0,5	- 528	- 775	-0,3
50 - 65	- 805	-0,3	- 481	- 435	-0,2	- 97	- 370	-0,1
65 und mehr	- 516	-0,2	- 111	- 490	-0,2	- 112	- 26	0,0
Zusammen ..	- 16 833	-6,7	- 8 751	- 15 172	-6,1	- 7 027	- 1 661	-0,7
Schleswig-Holstein								
unter 6	1 298	0,5	682	1 141	0,4	575	157	0,1
6 - 18	1 421	0,5	644	1 217	0,4	587	204	0,1
18 - 25	1 308	0,5	434	129	0,0	26	1 179	0,4
25 - 40	2 350	0,8	584	2 574	0,9	857	- 224	-0,1
40 - 50	1 381	0,5	547	1 802	0,6	884	- 421	-0,1
50 - 65	1 707	0,6	648	2 162	0,8	992	- 455	-0,2
65 und mehr	1 688	0,6	486	1 947	0,7	641	- 259	-0,1
Zusammen ..	11 153	3,9	4 025	10 972	3,9	4 562	181	0,1
Thüringen								
unter 6	- 10	0,0	- 25	- 82	0,0	- 68	72	0,0
6 - 18	- 375	-0,2	- 176	- 517	-0,2	- 275	142	0,1
18 - 25	- 4 531	-1,9	- 1 648	- 4 836	-2,1	- 1 759	305	0,1
25 - 40	- 4 193	-1,8	- 2 552	- 4 037	-1,7	- 2 325	- 156	-0,1
40 - 50	- 781	-0,3	- 278	- 734	-0,3	- 251	- 47	0,0
50 - 65	- 76	0,0	- 18	- 87	0,0	- 8	11	0,0
65 und mehr	67	0,0	22	47	0,0	9	20	0,0
Zusammen ..	- 9 899	-4,2	- 4 675	- 10 246	-4,4	- 4 677	347	0,1

1) Einschl. Herkunfts-/Zielgebiet "ungeklärt" und "ohne Angabe".

2) Bezogen auf die Bevölkerungszahl am 31.12.2004.

a) Überhöhte Außenwanderungszahlen deutscher Personen auf Grund von Korrekturen.

Lfd. Nr.	Alter der Wandernden	Zugezogene								
		insgesamt	davon						Personen	
			ledig		verheiratet		verwitwet			geschieden
			männ- lich	weib- lich	männ- lich	weib- lich	männ- lich	weib- lich	männ- lich	weib- lich
1	unter 1.....	33 464	17 380	16 084	-	-	-	-	-	-
2	1 - 2.....	66 299	34 126	32 173	-	-	-	-	-	-
3	2 - 3.....	59 134	30 531	28 603	-	-	-	-	-	-
4	3 - 4.....	53 519	27 740	25 779	-	-	-	-	-	-
5	4 - 5.....	47 088	24 311	22 777	-	-	-	-	-	-
6	zusammen..	259 504	134 088	125 416	-	-	-	-	-	-
7	5 - 6.....	42 417	21 724	20 693	-	-	-	-	-	-
8	6 - 7.....	40 604	20 809	19 795	-	-	-	-	-	-
9	7 - 8.....	36 060	18 670	17 390	-	-	-	-	-	-
10	8 - 9.....	32 471	16 531	15 940	-	-	-	-	-	-
11	9 - 10.....	30 561	15 660	14 901	-	-	-	-	-	-
12	zusammen..	182 113	93 394	88 719	-	-	-	-	-	-
13	10 - 11.....	31 837	16 305	15 532	-	-	-	-	-	-
14	11 - 12.....	31 954	16 270	15 684	-	-	-	-	-	-
15	12 - 13.....	31 260	15 952	15 302	-	6	-	-	-	-
16	13 - 14.....	31 779	16 356	15 419	-	4	-	-	-	-
17	14 - 15.....	33 141	16 784	16 347	-	7	-	2	-	1
18	zusammen..	159 971	81 667	78 284	-	17	-	2	-	1
19	15 - 16.....	33 478	16 723	16 720	-	32	-	1	-	2
20	16 - 17.....	39 517	19 853	19 531	7	125	-	1	-	-
21	17 - 18.....	45 901	22 263	23 015	21	594	1	2	3	2
22	18 - 19.....	68 053	29 057	36 846	214	1 924	1	3	5	3
23	19 - 20.....	99 375	38 409	55 818	701	4 418	2	4	5	18
24	zusammen..	286 324	126 305	151 930	943	7 093	4	11	13	25
25	20 - 21.....	136 019	53 133	74 538	1 638	6 590	3	10	20	87
26	21 - 22.....	157 486	65 529	79 553	3 045	9 127	3	18	27	184
27	22 - 23.....	166 483	69 717	79 184	5 052	12 031	5	14	93	387
28	23 - 24.....	170 647	71 049	76 719	7 313	14 681	8	45	182	650
29	24 - 25.....	172 932	73 324	71 433	9 814	16 898	10	69	336	1 048
30	zusammen..	803 567	332 752	381 427	26 862	59 327	29	156	658	2 356
31	25 - 26.....	162 101	67 607	61 688	12 196	18 513	10	69	529	1 489
32	26 - 27.....	157 222	64 760	54 838	14 543	20 237	18	94	828	1 904
33	27 - 28.....	148 639	59 451	47 413	16 902	21 318	28	98	1 143	2 286
34	28 - 29.....	138 494	53 485	39 598	19 127	21 865	36	136	1 475	2 772
35	29 - 30.....	125 010	46 123	31 431	20 385	21 859	53	162	1 877	3 120
36	zusammen..	731 466	291 426	234 968	83 153	103 792	145	559	5 852	11 571
37	30 - 31.....	116 749	40 607	26 471	21 910	21 997	46	149	2 246	3 323
38	31 - 32.....	107 272	35 083	21 743	22 717	21 305	51	163	2 628	3 582
39	32 - 33.....	105 453	32 411	19 233	24 348	21 857	59	218	3 230	4 097
40	33 - 34.....	104 135	30 195	17 316	25 611	22 270	81	247	3 802	4 613
41	34 - 35.....	100 258	27 591	14 830	26 344	21 690	95	275	4 529	4 904
42	zusammen..	533 867	165 887	99 593	120 930	109 119	332	1 052	16 435	20 519
43	35 - 36.....	97 471	24 990	13 283	26 854	21 377	84	312	5 199	5 372
44	36 - 37.....	93 853	22 698	11 658	27 032	20 638	86	302	5 666	5 773
45	37 - 38.....	87 854	20 123	10 235	25 769	19 164	130	329	6 235	5 869
46	38 - 39.....	83 657	17 614	8 682	25 542	18 438	127	385	6 758	6 111
47	39 - 40.....	77 990	15 411	7 377	24 010	17 230	144	406	7 115	6 297
48	zusammen..	440 825	100 836	51 235	129 207	96 847	571	1 734	30 973	29 422
49	40 - 41.....	74 651	13 498	6 245	23 829	16 598	169	439	7 390	6 483
50	41 - 42.....	69 759	11 898	5 299	22 143	15 785	169	504	7 442	6 519
51	42 - 43.....	64 683	10 282	4 546	20 874	14 534	187	579	7 432	6 249
52	43 - 44.....	60 694	8 720	3 887	19 880	13 962	172	644	7 305	6 124
53	44 - 45.....	57 188	7 784	3 366	18 848	13 269	194	686	6 895	6 146
54	zusammen..	326 975	52 182	23 343	105 574	74 148	891	2 852	36 464	31 521
55	45 - 46.....	52 202	6 564	2 815	17 678	12 046	209	714	6 413	5 763
56	46 - 47.....	47 730	5 693	2 461	16 103	11 209	227	733	5 996	5 308
57	47 - 48.....	44 010	4 880	2 111	15 196	10 298	237	754	5 685	4 849
58	48 - 49.....	41 175	4 271	1 707	14 344	9 778	242	849	5 337	4 647
59	49 - 50.....	38 076	3 675	1 485	13 460	9 270	272	838	4 887	4 189
60	zusammen..	223 193	25 083	10 579	76 781	52 601	1 187	3 888	28 318	24 756

*) Überhöhte Außenwanderungszahlen deutscher Personen auf Grund von Korrekturen im Land Hessen.

wanderung
nach Einzeraltersjahren und Familienstand⁹⁾

insgesamt	Fortgezogene								Lfd. Nr.
	davon								
	ledig		verheiratet		verwitwet		geschieden		
männ- lich	weib- lich	männ- lich	weib- lich	männ- lich	weib- lich	männ- lich	weib- lich		
Insgesamt									
30 735	16 000	14 735	-	-	-	-	-	-	1
63 440	32 645	30 795	-	-	-	-	-	-	2
57 863	29 771	28 092	-	-	-	-	-	-	3
53 024	27 500	25 524	-	-	-	-	-	-	4
46 580	24 039	22 541	-	-	-	-	-	-	5
251 642	129 955	121 687	-	-	-	-	-	-	6
42 209	21 634	20 575	-	-	-	-	-	-	7
41 024	20 975	20 049	-	-	-	-	-	-	8
36 297	18 857	17 440	-	-	-	-	-	-	9
32 064	16 358	15 706	-	-	-	-	-	-	10
29 658	15 179	14 479	-	-	-	-	-	-	11
181 252	93 003	88 249	-	-	-	-	-	-	12
31 017	15 864	15 153	-	-	-	-	-	-	13
30 989	15 672	15 317	-	-	-	-	-	-	14
30 187	15 308	14 876	-	3	-	-	-	-	15
30 564	15 684	14 878	-	2	-	-	-	-	16
31 709	15 984	15 715	-	7	-	1	-	2	17
154 466	78 512	75 939	-	12	-	1	-	2	18
31 584	15 815	15 749	-	18	-	-	-	2	19
36 746	18 316	18 396	5	27	-	1	-	1	20
42 906	20 907	21 779	8	204	1	2	3	2	21
63 436	27 294	35 041	127	963	1	2	5	3	22
89 952	35 269	51 391	472	2 796	2	2	5	15	23
264 624	117 601	142 356	612	4 008	4	7	13	23	24
125 098	49 574	69 465	1 245	4 697	2	10	19	86	25
147 692	62 447	75 590	2 359	7 055	4	22	34	181	26
156 930	66 923	75 743	3 968	9 805	5	19	89	378	27
161 181	68 349	73 763	5 926	12 287	8	42	178	628	28
165 161	71 345	69 594	8 172	14 634	11	60	341	1 004	29
756 062	318 638	364 155	21 670	48 478	30	153	661	2 277	30
156 314	66 715	60 925	10 347	16 317	10	67	532	1 401	31
153 397	64 802	55 078	12 632	18 125	16	85	826	1 833	32
145 732	60 127	47 457	15 176	19 513	30	98	1 181	2 150	33
135 974	54 343	39 800	17 377	20 204	36	125	1 487	2 602	34
123 439	47 424	31 623	18 928	20 449	49	155	1 882	2 929	35
714 856	293 411	234 883	74 460	94 608	141	530	5 908	10 915	36
115 870	41 997	26 590	20 817	20 947	46	129	2 235	3 109	37
107 008	36 342	21 976	21 888	20 566	53	148	2 660	3 375	38
105 491	33 591	19 375	23 840	21 204	60	208	3 294	3 919	39
104 508	31 404	17 531	25 223	21 771	71	225	3 825	4 458	40
100 775	28 839	14 996	25 978	21 275	96	272	4 591	4 728	41
533 652	172 173	100 468	117 746	105 763	326	982	16 605	19 589	42
98 465	26 026	13 601	26 722	21 199	86	285	5 346	5 200	43
94 694	23 593	11 867	26 983	20 494	94	286	5 729	5 648	44
89 084	20 943	10 470	26 004	19 162	139	322	6 299	5 745	45
84 543	18 329	8 861	25 731	18 272	126	374	6 832	6 018	46
78 864	16 049	7 505	24 258	17 155	155	396	7 172	6 174	47
445 650	104 940	52 304	129 698	96 282	600	1 663	31 378	28 785	48
75 335	14 113	6 427	23 958	16 429	171	411	7 466	6 360	49
70 301	12 471	5 380	22 323	15 609	163	492	7 501	6 362	50
65 072	10 731	4 658	21 051	14 306	190	554	7 460	6 122	51
60 578	8 989	3 933	19 787	13 715	182	616	7 335	6 021	52
57 010	8 076	3 416	18 687	13 073	197	637	6 917	6 007	53
328 296	54 380	23 814	105 806	73 132	903	2 710	36 679	30 872	54
52 124	6 812	2 883	17 632	11 825	207	686	6 430	5 649	55
47 519	5 951	2 485	16 045	10 883	236	685	6 013	5 221	56
43 934	5 093	2 153	15 241	10 012	245	726	5 707	4 757	57
40 926	4 455	1 749	14 281	9 519	233	797	5 367	4 525	58
37 658	3 803	1 506	13 357	8 942	265	769	4 949	4 067	59
222 161	26 114	10 776	76 556	51 181	1 186	3 663	28 466	24 219	60

Lfd. Nr.	Alter der Wandernden	Zugezogene								
		insgesamt	davon							
			ledig		verheiratet		verwitwet			geschieden
			männlich	weiblich	männlich	weiblich	männlich	weiblich	männlich	weiblich
Personen										
61	50 - 51.....	35 536	3 159	1 422	12 221	8 856	241	932	4 647	4 058
62	51 - 52.....	32 427	2 884	1 186	11 262	8 058	281	916	4 138	3 702
63	52 - 53.....	30 754	2 481	1 079	10 536	7 861	282	1 072	4 040	3 403
64	53 - 54.....	28 405	2 096	911	9 689	7 447	335	1 056	3 701	3 170
65	54 - 55.....	27 021	1 935	834	9 398	7 093	322	1 185	3 355	2 899
66	zusammen..	154 143	12 555	5 432	53 106	39 315	1 461	5 161	19 881	17 232
67	55 - 56.....	24 573	1 605	699	8 560	6 622	336	1 189	3 030	2 532
68	56 - 57.....	21 716	1 354	580	7 515	5 838	321	1 155	2 690	2 263
69	57 - 58.....	19 527	1 147	499	6 915	5 224	321	1 150	2 396	1 875
70	58 - 59.....	16 713	1 003	418	5 871	4 567	280	1 021	2 021	1 532
71	59 - 60.....	13 792	736	362	4 835	3 746	265	994	1 593	1 261
72	zusammen..	96 321	5 845	2 558	33 696	25 997	1 523	5 509	11 730	9 463
73	60 - 61.....	17 305	888	447	6 113	4 688	401	1 265	1 898	1 605
74	61 - 62.....	16 390	868	431	5 611	4 478	424	1 298	1 710	1 570
75	62 - 63.....	15 400	758	411	5 409	4 134	448	1 377	1 502	1 361
76	63 - 64.....	17 642	867	482	6 329	4 538	562	1 685	1 631	1 548
77	64 - 65.....	17 386	818	441	6 197	4 322	641	1 961	1 589	1 417
78	zusammen..	84 123	4 199	2 212	29 659	22 160	2 476	7 586	8 330	7 501
79	65 - 66.....	16 787	740	513	5 964	4 020	657	2 083	1 489	1 321
80	66 - 67.....	14 611	644	435	5 070	3 539	638	2 067	1 189	1 029
81	67 - 68.....	12 552	506	390	4 222	3 003	614	2 002	912	903
82	68 - 69.....	11 329	469	371	3 695	2 612	591	2 041	759	791
83	69 - 70.....	10 305	458	356	3 190	2 318	650	2 027	639	667
84	zusammen..	65 584	2 817	2 065	22 141	15 492	3 150	10 220	4 988	4 711
85	70 - 71.....	9 130	355	323	2 783	1 895	576	2 013	600	585
86	71 - 72.....	7 395	295	299	2 196	1 442	550	1 744	404	465
87	72 - 73.....	7 165	243	309	1 994	1 406	602	1 894	341	376
88	73 - 74.....	7 446	236	300	1 993	1 377	664	2 202	310	364
89	74 - 75.....	7 732	203	355	1 837	1 416	732	2 513	281	395
90	zusammen..	38 868	1 332	1 586	10 803	7 536	3 124	10 366	1 936	2 185
91	75 - 76.....	7 988	230	440	1 851	1 283	768	2 766	243	407
92	76 - 77.....	8 075	175	468	1 739	1 167	835	3 057	238	396
93	77 - 78.....	7 804	147	469	1 567	1 116	831	3 100	203	371
94	78 - 79.....	7 897	138	466	1 365	1 055	849	3 483	151	390
95	79 - 80.....	8 372	96	524	1 236	1 117	852	3 996	153	398
96	zusammen..	40 136	786	2 367	7 758	5 738	4 135	16 402	988	1 962
97	80 - 81.....	8 035	85	558	1 037	923	784	4 169	103	376
98	81 - 82.....	8 120	95	594	1 005	831	789	4 319	111	376
99	82 - 83.....	8 818	107	648	986	840	905	4 841	79	412
100	83 - 84.....	9 244	101	613	984	783	907	5 328	88	440
101	84 - 85.....	9 117	71	559	907	631	935	5 554	84	376
102	zusammen..	43 334	459	2 972	4 919	4 008	4 320	24 211	465	1 980
103	85 - 86.....	6 914	77	447	653	423	686	4 287	50	291
104	86 - 87.....	4 313	23	265	380	236	426	2 811	25	147
105	87 - 88.....	3 939	26	225	320	211	450	2 541	17	149
106	88 - 89.....	4 081	34	223	338	171	491	2 624	27	173
107	89 - 90.....	4 774	27	272	359	155	573	3 200	21	167
108	zusammen..	24 021	187	1 432	2 050	1 196	2 626	15 463	140	927
109	90 - 91.....	5 517	27	307	375	204	630	3 755	25	194
110	91 - 92.....	4 533	24	251	287	117	551	3 091	24	188
111	92 - 93.....	3 705	20	218	235	81	454	2 566	16	115
112	93 - 94.....	2 660	15	188	146	39	352	1 815	15	90
113	94 - 95.....	2 113	16	126	111	33	256	1 512	6	53
114	zusammen..	18 528	102	1 090	1 154	474	2 243	12 739	86	640
115	95 und mehr	4 410	64	314	184	61	533	3 092	12	150
116	Insgesamt...	4 517 273	1 431 966	1 267 522	708 920	624 921	28 750	121 003	167 269	166 922

*) Überhöhte Außenwanderungszahlen deutscher Personen auf Grund von Korrekturen im Land Hessen.

wanderung
nach Einzelaltersjahren und Familienstand⁹⁾

insgesamt	Fortgezogene								Lfd. Nr.
	davon								
	ledig		verheiratet		verwitwet		geschieden		
männ- lich	weib- lich	männ- lich	weib- lich	männ- lich	weib- lich	männ- lich	weib- lich		
Insgesamt									
35 359	3 345	1 432	12 386	8 527	246	863	4 627	3 933	61
32 268	2 985	1 180	11 310	7 784	286	880	4 204	3 639	62
30 702	2 616	1 095	10 675	7 619	280	1 005	4 055	3 357	63
28 397	2 237	953	9 813	7 255	333	1 000	3 716	3 090	64
27 153	2 082	842	9 549	6 995	320	1 154	3 384	2 827	65
153 879	13 265	5 502	53 733	38 180	1 465	4 902	19 986	16 846	66
24 727	1 741	692	8 778	6 553	337	1 126	3 019	2 481	67
21 918	1 431	589	7 798	5 750	327	1 107	2 659	2 257	68
19 931	1 247	498	7 227	5 267	334	1 097	2 406	1 855	69
17 156	1 086	455	6 147	4 624	293	1 027	2 035	1 489	70
14 232	823	374	5 051	3 896	266	998	1 568	1 256	71
97 964	6 328	2 608	35 001	26 090	1 557	5 355	11 687	9 338	72
18 336	1 015	475	6 631	4 966	411	1 307	1 909	1 622	73
17 538	971	468	6 207	4 810	436	1 331	1 714	1 601	74
16 343	841	452	5 933	4 401	461	1 370	1 541	1 344	75
18 317	966	491	6 745	4 698	574	1 636	1 648	1 559	76
18 154	928	475	6 690	4 503	642	1 898	1 619	1 399	77
88 688	4 721	2 361	32 206	23 378	2 524	7 542	8 431	7 525	78
17 746	868	532	6 604	4 206	672	2 060	1 480	1 324	79
15 329	735	453	5 601	3 639	632	2 012	1 211	1 046	80
13 137	590	405	4 579	3 131	632	1 968	939	893	81
11 868	560	380	3 993	2 746	609	1 990	799	791	82
10 767	512	363	3 464	2 449	657	1 971	661	690	83
68 847	3 265	2 133	24 241	16 171	3 202	10 001	5 090	4 744	84
9 789	415	339	3 149	2 051	586	2 037	607	605	85
7 876	343	320	2 478	1 548	553	1 742	412	480	86
7 562	295	330	2 233	1 492	607	1 886	338	381	87
7 740	266	308	2 160	1 458	680	2 182	304	382	88
7 915	228	357	1 949	1 473	735	2 479	290	404	89
40 882	1 547	1 654	11 969	8 022	3 161	10 326	1 951	2 252	90
8 174	252	449	1 959	1 333	775	2 737	244	425	91
8 193	192	470	1 840	1 200	835	3 005	239	412	92
7 883	163	459	1 637	1 152	815	3 066	212	379	93
7 979	141	463	1 439	1 111	849	3 432	153	391	94
8 469	99	536	1 302	1 140	850	3 979	157	406	95
40 698	847	2 377	8 177	5 936	4 124	16 219	1 005	2 013	96
8 185	92	565	1 107	964	796	4 164	110	387	97
8 152	93	593	1 048	864	780	4 275	116	383	98
8 903	114	652	1 020	865	909	4 847	84	412	99
9 304	106	610	1 020	801	913	5 319	97	438	100
9 185	78	562	948	651	935	5 544	86	381	101
43 729	483	2 982	5 143	4 145	4 333	24 149	493	2 001	102
6 984	73	445	683	437	682	4 313	54	297	103
4 352	26	266	386	244	433	2 821	27	149	104
3 958	30	223	326	216	454	2 540	19	150	105
4 135	38	226	347	179	495	2 646	27	177	106
4 814	27	274	372	167	570	3 210	23	171	107
24 243	194	1 434	2 114	1 243	2 634	15 530	150	944	108
5 602	31	311	399	210	640	3 793	27	191	109
4 555	23	244	299	122	551	3 096	26	194	110
3 715	21	216	241	87	448	2 571	16	115	111
2 676	17	188	154	41	349	1 824	14	89	112
2 131	16	125	120	34	259	1 518	6	53	113
18 679	108	1 084	1 213	494	2 247	12 802	89	642	114
4 459	54	306	196	64	542	3 132	15	150	115
4 434 729	1 419 539	1 237 072	700 541	597 187	28 979	119 667	168 607	163 137	116

Lfd. Nr.	Zielland	Ge- schlecht	Deutschland	Baden- Württem- berg	Bayern	Berlin	Brandenburg	Bremen	Hamburg
	Herkunftsland								
Zuzüge aus den									
Personen									
01	Baden-Württemberg	i	104 047	-	29 878	5 403	2 039	761	2 568
02		m	53 307	-	15 155	2 806	1 063	400	1 323
03		w	50 740	-	14 723	2 597	976	361	1 245
04	Bayern	i	98 857	29 244	-	6 390	2 473	722	2 789
05		m	51 318	14 765	-	3 343	1 333	400	1 454
06		w	47 539	14 479	-	3 047	1 140	322	1 335
07	Berlin	i	82 337	6 199	6 913	-	33 955	682	2 804
08		m	42 020	3 291	3 597	-	16 997	342	1 468
09		w	40 317	2 908	3 316	-	16 958	340	1 336
10	Brandenburg	i	57 501	4 304	4 272	22 833	-	331	1 545
11		m	28 229	2 186	2 206	11 144	-	147	746
12		w	29 272	2 118	2 066	11 689	-	184	799
13	Bremen	i	21 244	807	690	673	147	-	1 137
14		m	10 729	421	354	365	71	-	586
15		w	10 515	386	336	308	76	-	551
16	Hamburg	i	54 146	2 175	2 358	2 581	551	889	-
17		m	27 330	1 111	1 269	1 348	291	481	-
18		w	26 816	1 064	1 089	1 233	260	408	-
19	Hessen	i	84 875	14 952	13 029	3 700	1 146	693	2 366
20		m	43 352	7 732	6 869	1 917	575	354	1 173
21		w	41 523	7 220	6 160	1 783	571	339	1 193
22	Mecklenburg- Vorpommern	i	34 701	1 943	1 797	3 591	2 450	578	5 444
23		m	17 455	977	938	1 782	1 232	288	2 727
24		w	17 246	966	859	1 809	1 218	290	2 717
25	Niedersachsen ¹⁾	i	161 857	14 592	15 859	6 984	4 575	13 332	13 082
26		m	80 968	7 323	7 960	3 596	2 282	6 805	6 606
27		w	80 889	7 269	7 899	3 388	2 293	6 527	6 476
28	Nordrhein-Westfalen	i	135 684	17 471	16 952	8 749	2 687	2 112	5 979
29		m	69 606	9 000	8 761	4 545	1 420	1 038	3 079
30		w	66 078	8 471	8 191	4 204	1 267	1 074	2 900
31	Rheinland-Pfalz	i	58 790	12 357	4 725	1 508	609	283	797
32		m	29 625	6 194	2 421	741	326	125	432
33		w	29 165	6 163	2 304	767	283	158	365
34	Saarland	i	11 038	1 749	1 005	347	100	124	162
35		m	5 712	875	532	191	53	63	91
36		w	5 326	874	473	156	47	61	71
37	Sachsen	i	56 336	8 888	12 263	3 705	3 471	335	1 067
38		m	28 081	4 473	6 220	1 850	1 659	181	525
39		w	28 255	4 415	6 043	1 855	1 812	154	542
40	Sachsen-Anhalt	i	44 272	4 150	4 668	2 785	2 164	402	977
41		m	22 138	2 168	2 440	1 376	1 044	196	489
42		w	22 134	1 982	2 228	1 409	1 120	206	488
43	Schleswig-Holstein	i	52 357	2 891	2 766	2 337	1 020	920	19 620
44		m	26 765	1 504	1 428	1 196	514	481	9 991
45		w	25 592	1 387	1 338	1 141	506	439	9 629
46	Thüringen	i	36 459	4 380	7 377	1 618	856	210	515
47		m	17 937	2 274	3 566	832	396	108	253
48		w	18 522	2 106	3 811	786	460	102	262
49	Deutschland	i	1 094 501	126 102	124 552	73 204	58 243	22 374	60 852
50		m	554 572	64 294	63 716	37 032	29 256	11 409	30 943
51		w	539 929	61 808	60 836	36 172	28 987	10 965	29 909

*) Wanderungen innerhalb der Länder werden nicht nachgewiesen.

1) Einschl. Wanderungsbewegungen von Spätaussiedlern/-innen (Sekundärwanderungen) von der Gemeinde Friedland.
Siehe auch Erläuterungen zur Wanderungssstatistik Punkt 4.

wanderung
nach Herkunfts- und Zielländern*)

Hessen	Mecklen- burg- Vorpommern	Niedersachsen	Nordrhein- Westfalen	Rheinland- Pfalz	Saarland	Sachsen	Sachsen- Anhalt	Schleswig- Holstein	Thüringen	Lfd. Nr.
nebenstehenden Länder										
insgesamt										
13 966	1 128	6 524	16 017	12 659	1 532	4 789	1 889	2 710	2 184	01
7 121	607	3 314	8 195	6 463	786	2 552	1 028	1 341	1 153	02
6 845	521	3 210	7 822	6 196	746	2 237	861	1 369	1 031	03
12 129	1 051	6 555	15 340	4 635	860	7 537	2 318	2 494	4 320	04
6 398	566	3 406	7 983	2 430	441	4 050	1 224	1 277	2 248	05
5 731	485	3 149	7 357	2 205	419	3 487	1 094	1 217	2 072	06
3 774	2 885	5 710	8 501	1 614	414	2 961	1 806	2 915	1 204	07
1 938	1 518	2 899	4 351	834	216	1 516	943	1 472	638	08
1 836	1 367	2 811	4 150	780	198	1 445	863	1 443	566	09
1 957	3 028	4 265	4 718	1 120	171	3 999	2 280	1 743	935	10
954	1 407	2 070	2 315	519	86	2 025	1 121	835	468	11
1 003	1 621	2 195	2 403	601	85	1 974	1 159	908	467	12
626	308	13 327	1 990	249	60	236	157	732	105	13
309	172	6 631	1 007	132	31	137	78	379	56	14
317	136	6 696	983	117	29	99	79	353	49	15
1 678	2 175	12 244	4 262	586	130	555	418	23 351	193	16
881	1 175	6 069	2 184	300	68	296	234	11 506	117	17
797	1 000	6 175	2 078	286	62	259	184	11 845	76	18
-	712	7 878	16 572	14 344	883	2 283	1 145	2 191	2 981	19
-	365	3 878	8 354	7 326	485	1 201	602	1 055	1 466	20
-	347	4 000	8 218	7 018	398	1 082	543	1 136	1 515	21
1 078	-	4 875	3 156	640	85	1 267	861	6 430	506	22
559	-	2 451	1 618	332	47	621	439	3 193	251	23
519	-	2 424	1 538	308	38	646	422	3 237	255	24
11 865	4 442	-	42 088	5 550	1 200	6 309	7 832	10 236	3 911	25
5 792	2 319	-	20 894	2 720	596	3 128	3 960	5 070	1 917	26
6 073	2 123	-	21 194	2 830	604	3 181	3 872	5 166	1 994	27
16 486	2 186	29 450	-	16 632	1 393	4 145	2 728	6 538	2 176	28
8 406	1 185	14 724	-	8 449	734	2 253	1 596	3 254	1 162	29
8 080	1 001	14 726	-	8 183	659	1 892	1 132	3 284	1 014	30
12 581	385	2 782	15 960	-	3 507	1 085	580	977	654	31
6 311	195	1 443	8 007	-	1 748	572	317	460	333	32
6 270	190	1 339	7 953	-	1 759	513	263	517	321	33
931	92	440	1 797	3 695	-	221	92	177	106	34
473	52	219	985	1 849	-	135	51	88	55	35
458	40	221	812	1 846	-	86	41	89	51	36
3 922	1 405	3 690	6 379	1 839	321	-	3 976	1 096	3 979	37
1 892	667	1 822	3 223	931	162	-	1 991	525	1 960	38
2 030	738	1 868	3 156	908	159	-	1 985	571	2 019	39
2 275	1 135	9 833	5 269	1 236	170	5 484	-	1 122	2 602	40
1 142	521	4 780	2 679	655	94	2 722	-	582	1 250	41
1 133	614	5 053	2 590	581	76	2 762	-	540	1 352	42
1 943	4 217	8 352	5 418	1 012	176	742	586	-	357	43
953	2 277	4 245	2 707	483	87	392	321	-	186	44
990	1 940	4 107	2 711	529	89	350	265	-	171	45
4 869	701	3 009	3 758	1 084	179	4 854	2 432	617	-	46
2 284	365	1 463	1 837	563	93	2 407	1 206	290	-	47
2 585	336	1 546	1 921	521	86	2 447	1 226	327	-	48
90 080	25 850	118 934	151 225	66 895	11 081	46 467	29 100	63 329	26 213	49
45 413	13 391	59 414	76 339	33 986	5 674	24 007	15 111	31 327	13 260	50
44 667	12 459	59 520	74 886	32 909	5 407	22 460	13 989	32 002	12 953	51

Lfd. Nr.	Zielland Herkunftsland	Ge- schlecht	Deutschland	Baden- Württem- berg	Bayern	Berlin	Brandenburg	Bremen	Hamburg
Zuzüge aus den									
Deutsche									
01	Baden-Württemberg	i	87 590	-	25 283	4 656	1 945	597	2 165
02		m	43 965	-	12 527	2 406	1 006	298	1 075
03		w	43 625	-	12 756	2 250	939	299	1 090
04	Bayern	i	83 784	24 736	-	5 428	2 338	573	2 316
05		m	42 453	12 200	-	2 822	1 247	303	1 190
06		w	41 331	12 536	-	2 606	1 091	270	1 126
07	Berlin	i	73 740	5 168	5 752	-	32 433	585	2 438
08		m	37 196	2 720	2 948	-	16 206	289	1 255
09		w	36 544	2 448	2 804	-	16 227	296	1 183
10	Brandenburg	i	53 528	4 030	4 038	20 793	-	308	1 465
11		m	26 051	2 034	2 074	10 070	-	136	710
12		w	27 477	1 996	1 964	10 723	-	172	755
13	Bremen	i	18 624	667	558	565	139	-	894
14		m	9 281	345	279	308	68	-	445
15		w	9 343	322	279	257	71	-	449
16	Hamburg	i	48 611	1 768	1 896	2 256	525	737	-
17		m	24 192	887	965	1 164	270	377	-
18		w	24 419	881	931	1 092	255	360	-
19	Hessen	i	71 619	12 178	10 784	3 186	1 098	568	2 053
20		m	35 791	6 157	5 497	1 634	550	278	1 010
21		w	35 828	6 021	5 287	1 552	548	290	1 043
22	Mecklenburg- Vorpommern	i	32 262	1 794	1 630	3 223	2 394	528	5 033
23		m	15 975	882	852	1 580	1 194	259	2 492
24		w	16 287	912	778	1 643	1 200	269	2 541
25	Niedersachsen ¹⁾	i	139 570	11 774	12 844	6 059	4 076	11 872	11 606
26		m	69 198	5 827	6 377	3 121	2 028	6 072	5 809
27		w	70 372	5 947	6 467	2 938	2 048	5 800	5 797
28	Nordrhein-Westfalen	i	116 463	14 359	14 009	7 416	2 526	1 746	5 100
29		m	58 333	7 252	7 005	3 839	1 328	839	2 549
30		w	58 130	7 107	7 004	3 577	1 198	907	2 551
31	Rheinland-Pfalz	i	49 972	10 221	4 012	1 308	564	223	688
32		m	24 838	5 049	2 025	640	295	95	370
33		w	25 134	5 172	1 987	668	269	128	318
34	Saarland	i	9 068	1 458	766	280	92	52	119
35		m	4 501	698	378	152	45	22	61
36		w	4 567	760	388	128	47	30	58
37	Sachsen	i	50 782	8 130	11 343	3 059	3 286	274	902
38		m	24 583	4 024	5 645	1 453	1 545	144	416
39		w	26 199	4 106	5 698	1 606	1 741	130	486
40	Sachsen-Anhalt	i	40 124	3 761	4 247	2 354	2 075	346	856
41		m	19 539	1 925	2 182	1 113	984	159	412
42		w	20 585	1 836	2 065	1 241	1 091	187	444
43	Schleswig-Holstein	i	47 656	2 547	2 452	2 110	990	796	17 576
44		m	24 210	1 314	1 267	1 086	496	413	8 936
45		w	23 446	1 233	1 185	1 024	494	383	8 640
46	Thüringen	i	33 870	4 049	6 951	1 443	821	186	470
47		m	16 370	2 066	3 321	727	376	89	225
48		w	17 500	1 983	3 630	716	445	97	245
49	Deutschland	i	957 263	106 640	106 565	64 136	55 302	19 391	53 681
50		m	476 476	53 380	53 342	32 115	27 638	9 773	26 955
51		w	480 787	53 260	53 223	32 021	27 664	9 618	26 726

*) Wanderungen innerhalb der Länder werden nicht nachgewiesen.

1) EinschL. Wanderungsbewegungen von Spätaussiedlern/-innen (Sekundärwanderungen) von der Gemeinde Friedland.

Siehe auch Erläuterungen zur Wanderungsstatistik Punkt 4.

wanderung
nach Herkunfts- und Zielländern*)

Hessen	Mecklen- burg- Vorpommern	Nieder- sachsen	Nordrhein- Westfalen	Rheinland- Pfalz	Saarland	Sachsen	Sachsen- Anhalt	Schleswig- Holstein	Thürin- gen	Lfd. Nr.
nebenstehenden Länder										
insgesamt										
11 165	1 042	5 724	12 803	10 409	1 248	4 410	1 698	2 424	2 021	01
5 551	551	2 877	6 366	5 228	621	2 327	893	1 183	1 056	02
5 614	491	2 847	6 437	5 181	627	2 083	805	1 241	965	03
9 636	992	5 696	12 207	3 811	712	6 950	2 120	2 206	4 063	04
4 874	521	2 915	6 144	1 920	350	3 658	1 104	1 117	2 088	05
4 762	471	2 781	6 063	1 891	362	3 292	1 016	1 089	1 975	06
3 138	2 618	5 093	6 986	1 355	343	2 539	1 558	2 683	1 051	07
1 576	1 345	2 558	3 510	683	166	1 280	776	1 335	549	08
1 562	1 273	2 535	3 476	672	177	1 259	782	1 348	502	09
1 778	2 954	4 070	4 312	1 045	164	3 807	2 171	1 705	888	10
847	1 367	1 969	2 085	478	83	1 913	1 041	808	436	11
931	1 587	2 101	2 227	567	81	1 894	1 130	897	452	12
502	280	1 212	1 541	208	50	207	143	649	97	13
241	149	598	758	108	24	116	70	336	50	14
261	131	614	783	100	26	91	73	313	47	15
1 420	2 092	11 262	3 580	482	115	501	360	21 449	168	16
744	1 130	5 526	1 784	231	61	267	195	10 494	97	17
676	962	5 736	1 796	251	54	234	165	10 955	71	18
-	646	6 971	13 659	11 931	731	2 058	1 009	1 984	2 763	19
-	331	3 411	6 714	5 963	392	1 080	510	930	1 334	20
-	315	3 560	6 945	5 968	339	978	499	1 054	1 429	21
965	-	4 554	2 802	583	70	1 196	810	6 191	489	22
485	-	2 240	1 383	296	36	581	410	3 042	243	23
480	-	2 314	1 419	287	34	615	400	3 149	246	24
10 001	3 933	-	37 016	4 629	886	5 307	7 145	8 992	3 430	25
4 825	2 032	-	18 129	2 272	440	2 586	3 582	4 429	1 669	26
5 176	1 901	-	18 887	2 357	446	2 721	3 563	4 563	1 761	27
13 371	1 991	26 364	-	14 592	1 169	3 668	2 275	5 912	1 965	28
6 584	1 047	12 980	-	7 255	603	1 949	1 247	2 840	1 016	29
6 787	944	13 384	-	7 337	566	1 719	1 028	3 072	949	30
10 209	358	2 473	13 797	-	3 123	1 006	501	891	598	31
5 030	184	1 266	6 850	-	1 536	523	260	416	299	32
5 179	174	1 207	6 947	-	1 587	483	241	475	299	33
733	62	373	1 259	3 364	-	187	79	153	91	34
360	33	183	629	1 672	-	104	47	73	44	35
373	29	190	630	1 692	-	83	32	80	47	36
3 460	1 332	3 321	5 376	1 663	278	-	3 607	1 021	3 730	37
1 599	612	1 607	2 557	824	131	-	1 758	472	1 796	38
1 861	720	1 714	2 819	839	147	-	1 849	549	1 934	39
2 030	1 100	9 208	4 366	1 082	150	5 041	-	1 027	2 481	40
983	498	4 417	2 097	554	79	2 453	-	518	1 165	41
1 047	602	4 791	2 269	528	71	2 588	-	509	1 316	42
1 747	4 104	7 825	4 842	942	160	699	534	-	332	43
844	2 202	3 946	2 355	452	76	369	286	-	168	44
903	1 902	3 879	2 487	490	84	330	248	-	164	45
4 520	667	2 812	3 248	979	170	4 630	2 348	576	-	46
2 053	346	1 352	1 522	507	87	2 284	1 149	266	-	47
2 467	321	1 460	1 726	472	83	2 346	1 199	310	-	48
74 675	24 171	107 870	127 794	57 075	9 369	42 206	26 358	57 863	24 167	49
36 596	12 348	53 231	62 883	28 443	4 685	21 490	13 328	28 259	12 010	50
38 079	11 823	54 639	64 911	28 632	4 684	20 716	13 030	29 604	12 157	51

Lfd. Nr.	Zielland Herkunftsland	Geschlecht	Deutschland	Baden- Württem- berg	Bayern	Berlin	Brandenburg	Bremen	Hamburg
Zuzüge aus den Nichtdeutsche									
01	Baden-Württemberg	i	16 457	-	4 595	747	94	164	403
02		m	9 342	-	2 628	400	57	102	248
03		w	7 115	-	1 967	347	37	62	155
04	Bayern	i	15 073	4 508	-	962	135	149	473
05		m	8 865	2 565	-	521	86	97	264
06		w	6 208	1 943	-	441	49	52	209
07	Berlin	i	8 597	1 031	1 161	-	1 522	97	366
08		m	4 824	571	649	-	791	53	213
09		w	3 773	460	512	-	731	44	153
10	Brandenburg	i	3 973	274	234	2 040	-	23	80
11		m	2 178	152	132	1 074	-	11	36
12		w	1 795	122	102	966	-	12	44
13	Bremen	i	2 620	140	132	108	8	-	243
14		m	1 448	76	75	57	3	-	141
15		w	1 172	64	57	51	5	-	102
16	Hamburg	i	5 535	407	462	325	26	152	-
17		m	3 138	224	304	184	21	104	-
18		w	2 397	183	158	141	5	48	-
19	Hessen	i	13 256	2 774	2 245	514	48	125	313
20		m	7 561	1 575	1 372	283	25	76	163
21		w	5 695	1 199	873	231	23	49	150
22	Mecklenburg- Vorpommern	i	2 439	149	167	368	56	50	411
23		m	1 480	95	86	202	38	29	235
24		w	959	54	81	166	18	21	176
25	Niedersachsen ¹⁾	i	22 287	2 818	3 015	925	499	1 460	1 476
26		m	11 770	1 496	1 583	475	254	733	797
27		w	10 517	1 322	1 432	450	245	727	679
28	Nordrhein-Westfalen	i	19 221	3 112	2 943	1 333	161	366	879
29		m	11 273	1 748	1 756	706	92	199	530
30		w	7 948	1 364	1 187	627	69	167	349
31	Rheinland-Pfalz	i	8 818	2 136	713	200	45	60	109
32		m	4 787	1 145	396	101	31	30	62
33		w	4 031	991	317	99	14	30	47
34	Saarland	i	1 970	291	239	67	8	72	43
35		m	1 211	177	154	39	8	41	30
36		w	759	114	85	28	-	31	13
37	Sachsen	i	5 554	758	920	646	185	61	165
38		m	3 498	449	575	397	114	37	109
39		w	2 056	309	345	249	71	24	56
40	Sachsen-Anhalt	i	4 148	389	421	431	89	56	121
41		m	2 599	243	258	263	60	37	77
42		w	1 549	146	163	168	29	19	44
43	Schleswig-Holstein	i	4 701	344	314	227	30	124	2 044
44		m	2 555	190	161	110	18	68	1 055
45		w	2 146	154	153	117	12	56	989
46	Thüringen	i	2 589	331	426	175	35	24	45
47		m	1 567	208	245	105	20	19	28
48		w	1 022	123	181	70	15	5	17
49	Deutschland	i	137 238	19 462	17 987	9 068	2 941	2 983	7 171
50		m	78 096	10 914	10 374	4 917	1 618	1 636	3 988
51		w	59 142	8 548	7 613	4 151	1 323	1 347	3 183

*) Wanderungen innerhalb der Länder werden nicht nachgewiesen.

1) Einschl. Wanderungsbewegungen von Spätaussiedlern/-innen (Sekundärwanderungen) von der Gemeinde Friedland.
Siehe auch Erläuterungen zur Wanderungsstatistik Punkt 4.

wanderung
nach Herkunfts- und Zielländern*)

Hessen	Mecklen- burg- Vorpommern	Niedersachsen	Nordrhein- Westfalen	Rheinland- Pfalz	Saarland	Sachsen	Sachsen- Anhalt	Schleswig- Holstein	Thüringen	Lfd. Nr.
nebenstehenden Länder										
insgesamt										
2 801	86	800	3 214	2 250	284	379	191	286	163	01
1 570	56	437	1 829	1 235	165	225	135	158	97	02
1 231	30	363	1 385	1 015	119	154	56	128	66	03
2 493	59	859	3 133	824	148	587	198	288	257	04
1 524	45	491	1 839	510	91	392	120	160	160	05
969	14	368	1 294	314	57	195	78	128	97	06
636	267	617	1 515	259	71	422	248	232	153	07
362	173	341	841	151	50	236	167	137	89	08
274	94	276	674	108	21	186	81	95	64	09
179	74	195	406	75	7	192	109	38	47	10
107	40	101	230	41	3	112	80	27	32	11
72	34	94	176	34	4	80	29	11	15	12
124	28	1 203	449	41	10	29	14	83	8	13
68	23	647	249	24	7	21	8	43	6	14
56	5	556	200	17	3	8	6	40	2	15
258	83	982	682	104	15	54	58	1 902	25	16
137	45	543	400	69	7	29	39	1 012	20	17
121	38	439	282	35	8	25	19	890	5	18
-	66	907	2 913	2 413	152	225	136	207	218	19
-	34	467	1 640	1 363	93	121	92	125	132	20
-	32	440	1 273	1 050	59	104	44	82	86	21
113	-	321	354	57	15	71	51	239	17	22
74	-	211	235	36	11	40	29	151	8	23
39	-	110	119	21	4	31	22	88	9	24
1 864	509	-	5 072	921	314	1 002	687	1 244	481	25
967	287	-	2 765	448	156	542	378	641	248	26
897	222	-	2 307	473	158	460	309	603	233	27
3 115	195	3 086	-	2 040	224	477	453	626	211	28
1 822	138	1 744	-	1 194	131	304	349	414	146	29
1 293	57	1 342	-	846	93	173	104	212	65	30
2 372	27	309	2 163	-	384	79	79	86	56	31
1 281	11	177	1 157	-	212	49	57	44	34	32
1 091	16	132	1 006	-	172	30	22	42	22	33
198	30	67	538	331	-	34	13	24	15	34
113	19	36	356	177	-	31	4	15	11	35
85	11	31	182	154	-	3	9	9	4	36
462	73	369	1 003	176	43	-	369	75	249	37
293	55	215	666	107	31	-	233	53	164	38
169	18	154	337	69	12	-	136	22	85	39
245	35	625	903	154	20	443	-	95	121	40
159	23	363	582	101	15	269	-	64	85	41
86	12	262	321	53	5	174	-	31	36	42
196	113	527	576	70	16	43	52	-	25	43
109	75	299	352	31	11	23	35	-	18	44
87	38	228	224	39	5	20	17	-	7	45
349	34	197	510	105	9	224	84	41	-	46
231	19	111	315	56	6	123	57	24	-	47
118	15	86	195	49	3	101	27	17	-	48
15 405	1 679	11 064	23 431	9 820	1 712	4 261	2 742	5 466	2 046	49
8 817	1 043	6 183	13 456	5 543	989	2 517	1 783	3 068	1 250	50
6 588	636	4 881	9 975	4 277	723	1 744	959	2 398	796	51

2 Binnen
2.1.4 Wanderungen zwischen den Bundesländern 2004

Lfd. Nr.	Zielland Herkunftsland	Ge- schlecht	Deutschland	Baden- Württem- berg	Bayern	Berlin	Brandenburg	Bremen	Hamburg
Sal									
Personen									
01	Baden-Württemberg	i	- 22 055	-	634	- 796	- 2 265	- 46	393
02		m	- 10 987	-	390	- 485	- 1 123	- 21	212
03		w	- 11 068	-	244	- 311	- 1 142	- 25	181
04	Bayern	i	- 25 695	- 634	-	- 523	- 1 799	32	431
05		m	- 12 398	- 390	-	- 254	- 873	46	185
06		w	- 13 297	- 244	-	- 269	- 926	- 14	246
07	Berlin	i	9 133	796	523	-	11 122	9	223
08		m	4 988	485	254	-	5 853	- 23	120
09		w	4 145	311	269	-	5 269	32	103
10	Brandenburg	i	- 742	2 265	1 799	- 11 122	-	184	994
11		m	- 1 027	1 123	873	- 5 853	-	76	455
12		w	285	1 142	926	- 5 269	-	108	539
13	Bremen	i	- 1 130	46	- 32	- 9	- 184	-	248
14		m	- 680	21	- 46	23	- 76	-	105
15		w	- 450	25	14	- 32	- 108	-	143
16	Hamburg	i	- 6 706	- 393	- 431	- 223	- 994	- 248	-
17		m	- 3 613	- 212	- 185	- 120	- 455	- 105	-
18		w	- 3 093	- 181	- 246	- 103	- 539	- 143	-
19	Hessen	i	- 5 205	986	900	- 74	- 811	67	688
20		m	- 2 061	611	471	- 21	- 379	45	292
21		w	- 3 144	375	429	- 53	- 432	22	396
22	Mecklenburg- Vorpommern	i	8 851	815	746	706	- 578	270	3 269
23		m	4 064	370	372	264	- 175	116	1 552
24		w	4 787	445	374	442	- 403	154	1 717
25	Niedersachsen ^{*)}	i	42 923	8 068	9 304	1 274	310	5	838
26		m	21 554	4 009	4 554	697	212	174	537
27		w	21 369	4 059	4 750	577	98	- 169	301
28	Nordrhein-Westfalen	i	- 15 541	1 454	1 612	248	- 2 031	122	1 717
29		m	- 6 733	805	778	194	- 895	31	895
30		w	- 8 808	649	834	54	- 1 136	91	822
31	Rheinland-Pfalz	i	- 8 104	- 302	90	- 106	- 511	35	211
32		m	- 4 361	- 269	- 9	- 93	- 193	- 7	132
33		w	- 3 743	- 33	99	- 13	- 318	42	79
34	Saarland	i	- 43	217	145	- 67	- 71	64	32
35		m	38	89	91	- 25	- 33	32	23
36		w	- 81	128	54	- 42	- 38	32	9
37	Sachsen	i	9 869	4 099	4 726	744	- 528	99	512
38		m	4 074	1 921	2 170	334	- 366	44	229
39		w	5 795	2 178	2 556	410	- 162	55	283
40	Sachsen-Anhalt	i	15 172	2 261	2 350	979	- 116	245	559
41		m	7 027	1 140	1 216	433	- 77	118	255
42		w	8 145	1 121	1 134	546	- 39	127	304
43	Schleswig-Holstein	i	- 10 972	181	272	- 578	- 723	188	- 3 731
44		m	- 4 562	163	151	- 276	- 321	102	- 1 515
45		w	- 6 410	18	121	- 302	- 402	86	- 2 216
46	Thüringen	i	10 246	2 196	3 057	414	- 79	105	322
47		m	4 677	1 121	1 318	194	- 72	52	136
48		w	5 569	1 075	1 739	220	- 7	53	186
49	Deutschland	i	x	22 055	25 695	- 9 133	742	1 131	6 706
50		m	x	10 987	12 398	- 4 988	1 027	680	3 613
51		w	x	11 068	13 297	- 4 145	- 285	451	3 093

*) Wanderungen innerhalb der Länder werden nicht nachgewiesen.

1) Einschl. Wanderungsbewegungen von Spätaussiedlern/-innen (Sekundärwanderungen) von der Gemeinde Friedland.
Siehe auch Erläuterungen zur Wanderungsstatistik Punkt 4.

wanderung
nach Herkunfts- und Zielländern

Hessen	Mecklen- burg- Vorpommern	Niedersachsen	Nordrhein- Westfalen	Rheinland- Pfalz	Saarland	Sachsen	Sachsen- Anhalt	Schleswig- Holstein	Thüringen	Lfd. Nr.
do										
insgesamt										
- 986	- 815	- 8 068	- 1 454	302	- 217	- 4 099	- 2 261	- 181	- 2 196	01
- 611	- 370	- 4 009	- 805	269	- 89	- 1 921	- 1 140	- 163	- 1 121	02
- 375	- 445	- 4 059	- 649	33	- 128	- 2 178	- 1 121	- 18	- 1 075	03
- 900	- 746	- 9 304	- 1 612	- 90	- 145	- 4 726	- 2 350	- 272	- 3 057	04
- 471	- 372	- 4 554	- 778	9	- 91	- 2 170	- 1 216	- 151	- 1 318	05
- 429	- 374	- 4 750	- 834	- 99	- 54	- 2 556	- 1 134	- 121	- 1 739	06
74	- 706	- 1 274	- 248	106	67	- 744	- 979	578	- 414	07
21	- 264	- 697	- 194	93	25	- 334	- 433	276	- 194	08
53	- 442	- 577	- 54	13	42	- 410	- 546	302	- 220	09
811	578	- 310	2 031	511	71	528	116	723	79	10
379	175	- 212	895	193	33	366	77	321	72	11
432	403	- 98	1 136	318	38	162	39	402	7	12
- 67	- 270	- 5	- 122	- 34	- 64	- 99	- 245	- 188	- 105	13
- 45	- 116	- 174	- 31	7	- 32	- 44	- 118	- 102	- 52	14
- 22	- 154	169	- 91	- 41	- 32	- 55	- 127	- 86	- 53	15
- 688	- 3 269	- 838	- 1 717	- 211	- 32	- 512	- 559	3 731	- 322	16
- 292	- 1 552	- 537	- 895	- 132	- 23	- 229	- 255	1 515	- 136	17
- 396	- 1 717	- 301	- 822	- 79	- 9	- 283	- 304	2 216	- 186	18
-	- 366	- 3 987	86	1 763	- 48	- 1 639	- 1 130	248	- 1 888	19
-	- 194	- 1 914	- 52	1 015	12	- 691	- 540	102	- 818	20
-	- 172	- 2 073	138	748	- 60	- 948	- 590	146	- 1 070	21
366	-	433	970	255	- 7	- 138	- 274	2 213	- 195	22
194	-	132	433	137	- 5	- 46	- 82	916	- 114	23
172	-	301	537	118	- 2	- 92	- 192	1 297	- 81	24
3 987	- 433	-	12 638	2 768	760	2 619	- 2 001	1 884	902	25
1 914	- 132	-	6 170	1 277	377	1 306	- 820	825	454	26
2 073	- 301	-	6 468	1 491	383	1 313	- 1 181	1 059	448	27
- 86	- 970	- 12 638	-	672	- 404	- 2 234	- 2 541	1 120	- 1 582	28
52	- 433	- 6 170	-	442	- 251	- 970	- 1 083	547	- 675	29
- 138	- 537	- 6 468	-	230	- 153	- 1 264	- 1 458	573	- 907	30
- 1 763	- 255	- 2 768	- 672	-	- 188	- 754	- 656	- 35	- 430	31
- 1 015	- 137	- 1 277	- 442	-	- 101	- 359	- 338	- 23	- 230	32
- 748	- 118	- 1 491	- 230	-	- 87	- 395	- 318	- 12	- 200	33
48	7	- 760	404	188	-	- 100	- 78	1	- 73	34
- 12	5	- 377	251	101	-	- 27	- 43	1	- 38	35
60	2	- 383	153	87	-	- 73	- 35	-	- 35	36
1 639	138	- 2 619	2 234	754	100	-	- 1 508	354	- 875	37
691	46	- 1 306	970	359	27	-	- 731	133	- 447	38
948	92	- 1 313	1 264	395	73	-	- 777	221	- 428	39
1 130	274	2 001	2 541	656	78	1 508	-	536	170	40
540	82	820	1 083	338	43	731	-	261	44	41
590	192	1 181	1 458	318	35	777	-	275	126	42
- 248	- 2 213	- 1 884	- 1 120	35	- 1	- 354	- 536	-	- 260	43
- 102	- 916	- 825	- 547	23	- 1	- 133	- 261	-	- 104	44
- 146	- 1 297	- 1 059	- 573	12	-	- 221	- 275	-	- 156	45
1 888	195	- 902	1 582	430	73	875	- 170	260	-	46
818	114	- 454	675	230	38	447	- 44	104	-	47
1 070	81	- 448	907	200	35	428	- 126	156	-	48
5 205	- 8 851	- 42 923	15 541	8 105	43	- 9 869	- 15 172	10 972	- 10 246	49
2 061	- 4 064	- 21 554	6 733	4 361	- 38	- 4 074	- 7 027	4 562	- 4 677	50
3 144	- 4 787	- 21 369	8 808	3 744	81	- 5 795	- 8 145	6 410	- 5 569	51

2 Binnen
2.1.5 Wanderungen zwischen den Bundesländern 2004

Lfd. Nr.	Zielland Herkunftsland	Geschlecht	Deutschland	Baden- Württem- berg	Bayern	Berlin	Brandenburg	Bremen	Hamburg
Sal									
Deutsche									
01	Baden-Württemberg	i	- 19 050	-	547	- 512	- 2 085	- 70	397
02		m	- 9 415	-	327	- 314	- 1 028	- 47	188
03		w	- 9 635	-	220	- 198	- 1 057	- 23	209
04	Bayern	i	- 22 781	- 547	-	- 324	- 1 700	15	420
05		m	- 10 889	- 327	-	- 126	- 827	24	225
06		w	- 11 892	- 220	-	- 198	- 873	- 9	195
07	Berlin	i	9 604	512	324	-	11 640	20	182
08		m	5 081	314	126	-	6 136	- 19	91
09		w	4 523	198	198	-	5 504	39	91
10	Brandenburg	i	- 1 774	2 085	1 700	- 11 640	-	169	940
11		m	- 1 587	1 028	827	- 6 136	-	68	440
12		w	- 187	1 057	873	- 5 504	-	101	500
13	Bremen	i	- 767	70	- 15	- 20	- 169	-	157
14		m	- 492	47	- 24	19	- 68	-	68
15		w	- 275	23	9	- 39	- 101	-	89
16	Hamburg	i	- 5 070	- 397	- 420	- 182	- 940	- 157	-
17		m	- 2 763	- 188	- 225	- 91	- 440	- 68	-
18		w	- 2 307	- 209	- 195	- 91	- 500	- 89	-
19	Hessen	i	- 3 056	1 013	1 148	48	- 680	66	633
20		m	- 805	606	623	58	- 297	37	266
21		w	- 2 251	407	525	- 10	- 383	29	367
22	Mecklenburg- Vorpommern	i	8 091	752	638	605	- 560	248	2 941
23		m	3 627	331	331	235	- 173	110	1 362
24		w	4 464	421	307	370	- 387	138	1 579
25	Niedersachsen ¹⁾	i	31 700	6 050	7 148	966	6	- 252	344
26		m	15 967	2 950	3 462	563	59	88	283
27		w	15 733	3 100	3 686	403	- 53	- 340	61
28	Nordrhein-Westfalen	i	- 11 331	1 556	1 802	430	- 1 786	205	1 520
29		m	- 4 550	886	861	329	- 757	81	765
30		w	- 6 781	670	941	101	- 1 029	124	755
31	Rheinland-Pfalz	i	- 7 103	- 188	201	- 47	- 481	15	206
32		m	- 3 605	- 179	105	- 43	- 183	- 13	139
33		w	- 3 498	- 9	96	- 4	- 298	28	67
34	Saarland	i	- 301	210	54	- 63	- 72	2	4
35		m	- 184	77	28	- 14	- 38	- 2	-
36		w	- 117	133	26	- 49	- 34	4	4
37	Sachsen	i	8 576	3 720	4 393	520	- 521	67	401
38		m	3 093	1 697	1 987	173	- 368	28	149
39		w	5 483	2 023	2 406	347	- 153	39	252
40	Sachsen-Anhalt	i	13 766	2 063	2 127	796	- 96	203	496
41		m	6 211	1 032	1 078	337	- 57	89	217
42		w	7 555	1 031	1 049	459	- 39	114	279
43	Schleswig-Holstein	i	- 10 207	123	246	- 573	- 715	147	- 3 873
44		m	- 4 049	131	150	- 249	- 312	77	- 1 558
45		w	- 6 158	- 8	96	- 324	- 403	70	- 2 315
46	Thüringen	i	9 703	2 028	2 888	392	- 67	89	302
47		m	4 360	1 010	1 233	178	- 60	39	128
48		w	5 343	1 018	1 655	214	- 7	50	174
49	Deutschland	i	x	19 050	22 781	- 9 604	1 774	767	5 070
50		m	x	9 415	10 889	- 5 081	1 587	492	2 763
51		w	x	9 635	11 892	- 4 523	187	275	2 307

*) Wanderungen innerhalb der Länder werden nicht nachgewiesen.

1) Einschl. Wanderungsbewegungen von Spätaussiedlern/-innen (Sekundärwanderungen) von der Gemeinde Friedland.

Siehe auch Erläuterungen zur Wanderungsstatistik Punkt 4.

Statistisches Bundesamt, V1 B, Wanderungsstatistik

wanderung
nach Herkunfts- und Zielländern

Hessen	Mecklen- burg- Vorpommern	Niedersachsen	Nordrhein- Westfalen	Rheinland-Pfalz	Saarland	Sachsen	Sachsen- Anhalt	Schleswig- Holstein	Thürin- gen	Lfd. Nr.
do										
insgesamt										
- 1 013	- 752	- 6 050	- 1 556	188	- 210	- 3 720	- 2 063	- 123	- 2 028	01
- 606	- 331	- 2 950	- 886	179	- 77	- 1 697	- 1 032	- 131	- 1 010	02
- 407	- 421	- 3 100	- 670	9	- 133	- 2 023	- 1 031	8	- 1 018	03
- 1 148	- 638	- 7 148	- 1 802	- 201	- 54	- 4 393	- 2 127	- 246	- 2 888	04
- 623	- 331	- 3 462	- 861	- 105	- 28	- 1 987	- 1 078	- 150	- 1 233	05
- 525	- 307	- 3 686	- 941	- 96	- 26	- 2 406	- 1 049	- 96	- 1 655	06
- 48	- 605	- 966	- 430	47	63	- 520	- 796	573	- 392	07
- 58	- 235	- 563	- 329	43	14	- 173	- 337	249	- 178	08
10	- 370	- 403	- 101	4	49	- 347	- 459	324	- 214	09
680	560	- 6	1 786	481	72	521	96	715	67	10
297	173	- 59	757	183	38	368	57	312	60	11
383	387	53	1 029	298	34	153	39	403	7	12
- 66	- 248	252	- 205	- 15	- 2	- 67	- 203	- 147	- 89	13
- 37	- 110	- 88	- 81	13	2	- 28	- 89	- 77	- 39	14
- 29	- 138	340	- 124	- 28	- 4	- 39	- 114	- 70	- 50	15
- 633	- 2 941	- 344	- 1 520	- 206	- 4	- 401	- 496	3 873	- 302	16
- 266	- 1 362	- 283	- 765	- 139	-	- 149	- 217	1 558	- 128	17
- 367	- 1 579	- 61	- 755	- 67	- 4	- 252	- 279	2 315	- 174	18
-	- 319	- 3 030	288	1 722	- 2	- 1 402	- 1 021	237	- 1 757	19
-	- 154	- 1 414	130	933	32	- 519	- 473	86	- 719	20
-	- 165	- 1 616	158	789	- 34	- 883	- 548	151	- 1 038	21
319	-	621	811	225	8	- 136	- 290	2 087	- 178	22
154	-	208	336	112	3	- 31	- 88	840	- 103	23
165	-	413	475	113	5	- 105	- 202	1 247	- 75	24
3 030	- 621	-	10 652	2 156	513	1 986	- 2 063	1 167	618	25
1 414	- 208	-	5 149	1 006	257	979	- 835	483	317	26
1 616	- 413	-	5 503	1 150	256	1 007	- 1 228	684	301	27
- 288	- 811	- 10 652	-	795	- 90	- 1 708	- 2 091	1 070	- 1 283	28
- 130	- 336	- 5 149	-	405	- 26	- 608	- 850	485	- 506	29
- 158	- 475	- 5 503	-	390	- 64	- 1 100	- 1 241	585	- 777	30
- 1 722	- 225	- 2 156	- 795	-	- 241	- 657	- 581	- 51	- 381	31
- 933	- 112	- 1 006	- 405	-	- 136	- 301	- 294	- 36	- 208	32
- 789	- 113	- 1 150	- 390	-	- 105	- 356	- 287	- 15	- 173	33
2	- 8	- 513	90	241	-	- 91	- 71	- 7	- 79	34
- 32	- 3	- 257	26	136	-	- 27	- 32	- 3	- 43	35
34	- 5	- 256	64	105	-	- 64	- 39	- 4	- 36	36
1 402	136	- 1 986	1 708	657	91	-	- 1 434	322	- 900	37
519	31	- 979	608	301	27	-	- 695	103	- 488	38
883	105	- 1 007	1 100	356	64	-	- 739	219	- 412	39
1 021	290	2 063	2 091	581	71	1 434	-	493	133	40
473	88	835	850	294	32	695	-	232	16	41
548	202	1 228	1 241	287	39	739	-	261	117	42
- 237	- 2 087	- 1 167	- 1 070	51	7	- 322	- 493	-	- 244	43
- 86	- 840	- 483	- 485	36	3	- 103	- 232	-	- 98	44
- 151	- 1 247	- 684	- 585	15	4	- 219	- 261	-	- 146	45
1 757	178	- 618	1 283	381	79	900	- 133	244	-	46
719	103	- 317	506	208	43	488	- 16	98	-	47
1 038	75	- 301	777	173	36	412	- 117	146	-	48
3 056	- 8 091	- 31 700	11 331	7 103	301	- 8 576	- 13 766	10 207	- 9 703	49
805	- 3 627	- 15 967	4 550	3 605	184	- 3 093	- 6 211	4 049	- 4 360	50
2 251	- 4 464	- 15 733	6 781	3 498	117	- 5 483	- 7 555	6 158	- 5 343	51

2 Binnen
2.1.6 Wanderungen zwischen den Bundesländern 2004

Lfd. Nr.	Zielland Herkunftsland	Ge- schlecht	Deutschland	Baden- Württem- berg	Bayern	Berlin	Brandenburg	Bremen	Hamburg
									Sal
									Nichtdeutsche
01	Baden-Württemberg	i	- 3 005	-	87	- 284	- 180	24	- 4
02		m	- 1 572	-	63	- 171	- 95	26	24
03		w	- 1 433	-	24	- 113	- 85	- 2	- 28
04	Bayern	i	- 2 914	- 87	-	- 199	- 99	17	11
05		m	- 1 509	- 63	-	- 128	- 46	22	- 40
06		w	- 1 405	- 24	-	- 71	- 53	- 5	51
07	Berlin	i	- 471	284	199	-	- 518	- 11	41
08		m	- 93	171	128	-	- 283	- 4	29
09		w	- 378	113	71	-	- 235	- 7	12
10	Brandenburg	i	1 032	180	99	518	-	15	54
11		m	560	95	46	283	-	8	15
12		w	472	85	53	235	-	7	39
13	Bremen	i	- 363	- 24	- 17	11	- 15	-	91
14		m	- 188	- 26	- 22	4	- 8	-	37
15		w	- 175	2	5	7	- 7	-	54
16	Hamburg	i	- 1 636	4	- 11	- 41	- 54	- 91	-
17		m	- 850	- 24	40	- 29	- 15	- 37	-
18		w	- 786	28	- 51	- 12	- 39	- 54	-
19	Hessen	i	- 2 149	- 27	- 248	- 122	- 131	1	55
20		m	- 1 256	5	- 152	- 79	- 82	8	26
21		w	- 893	- 32	- 96	- 43	- 49	- 7	29
22	Mecklenburg- Vorpommern	i	760	63	108	101	- 18	22	328
23		m	437	39	41	29	- 2	6	190
24		w	323	24	67	72	- 16	16	138
25	Niedersachsen ¹⁾	i	11 223	2 018	2 156	308	304	257	494
26		m	5 587	1 059	1 092	134	153	86	254
27		w	5 636	959	1 064	174	151	171	240
28	Nordrhein-Westfalen	i	- 4 210	- 102	- 190	- 182	- 245	- 83	197
29		m	- 2 183	- 81	- 83	- 135	- 138	- 50	130
30		w	- 2 027	- 21	- 107	- 47	- 107	- 33	67
31	Rheinland-Pfalz	i	- 1 001	- 114	- 111	- 59	- 30	20	5
32		m	- 756	- 90	- 114	- 50	- 10	6	- 7
33		w	- 245	- 24	3	- 9	- 20	14	12
34	Saarland	i	258	7	91	- 4	1	62	28
35		m	222	12	63	- 11	5	34	23
36		w	36	- 5	28	7	- 4	28	5
37	Sachsen	i	1 293	379	333	224	- 7	32	111
38		m	981	224	183	161	2	16	80
39		w	312	155	150	63	- 9	16	31
40	Sachsen-Anhalt	i	1 406	198	223	183	- 20	42	63
41		m	816	108	138	96	- 20	29	38
42		w	590	90	85	87	-	13	25
43	Schleswig-Holstein	i	- 765	58	26	- 5	- 8	41	142
44		m	- 513	32	1	- 27	- 9	25	43
45		w	- 252	26	25	22	1	16	99
46	Thüringen	i	543	168	169	22	- 12	16	20
47		m	317	111	85	16	- 12	13	8
48		w	226	57	84	6	-	3	12
49	Deutschland	i	x	3 005	2 914	471	- 1 032	364	1 636
50		m	x	1 572	1 509	93	- 560	188	850
51		w	x	1 433	1 405	378	- 472	176	786

*) Wanderungen innerhalb der Länder werden nicht nachgewiesen.

1) EinschL. Wanderungsbewegungen von Spätaussiedlern/-innen (Sekundärwanderungen) von der Gemeinde Friedland.
Siehe auch Erläuterungen zur Wanderungsstatistik Punkt 4.

wanderung
nach Herkunfts- und Zielländern

Hessen	Mecklen- burg- Vorpommern	Niedersachsen	Nordrhein- Westfalen	Rheinland- Pfalz	Saarland	Sachsen	Sachsen- Anhalt	Schleswig- Holstein	Thüringen	Lfd. Nr.
do										
insgesamt										
27	- 63	- 2 018	102	114	- 7	- 379	- 198	- 58	- 168	01
- 5	- 39	- 1 059	81	90	- 12	- 224	- 108	- 32	- 111	02
32	- 24	- 959	21	24	5	- 155	- 90	- 26	- 57	03
248	- 108	- 2 156	190	111	- 91	- 333	- 223	- 26	- 169	04
152	- 41	- 1 092	83	114	- 63	- 183	- 138	- 1	- 85	05
96	- 67	- 1 064	107	- 3	- 28	- 150	- 85	- 25	- 84	06
122	- 101	- 308	182	59	4	- 224	- 183	5	- 22	07
79	- 29	- 134	135	50	11	- 161	- 96	27	- 16	08
43	- 72	- 174	47	9	- 7	- 63	- 87	- 22	- 6	09
131	18	- 304	245	30	- 1	7	20	8	12	10
82	2	- 153	138	10	- 5	- 2	20	9	12	11
49	16	- 151	107	20	4	9	-	- 1	-	12
- 1	- 22	- 257	83	- 19	- 62	- 32	- 42	- 41	- 16	13
- 8	- 6	- 86	50	- 6	- 34	- 16	- 29	- 25	- 13	14
7	- 16	- 171	33	- 13	- 28	- 16	- 13	- 16	- 3	15
- 55	- 328	- 494	- 197	- 5	- 28	- 111	- 63	- 142	- 20	16
- 26	- 190	- 254	- 130	7	- 23	- 80	- 38	- 43	- 8	17
- 29	- 138	- 240	- 67	- 12	- 5	- 31	- 25	- 99	- 12	18
-	- 47	- 957	- 202	41	- 46	- 237	- 109	11	- 131	19
-	- 40	- 500	- 182	82	- 20	- 172	- 67	16	- 99	20
-	- 7	- 457	- 20	- 41	- 26	- 65	- 42	- 5	- 32	21
47	-	- 188	159	30	- 15	- 2	16	126	- 17	22
40	-	- 76	97	25	- 8	- 15	6	76	- 11	23
7	-	- 112	62	5	- 7	13	10	50	- 6	24
957	188	-	1 986	612	247	633	62	717	284	25
500	76	-	1 021	271	120	327	15	342	137	26
457	112	-	965	341	127	306	47	375	147	27
202	- 159	- 1 986	-	- 123	- 314	- 526	- 450	50	- 299	28
182	- 97	- 1 021	-	37	- 225	- 362	- 233	62	- 169	29
20	- 62	- 965	-	- 160	- 89	- 164	- 217	- 12	- 130	30
- 41	- 30	- 612	123	-	53	- 97	- 75	16	- 49	31
- 82	- 25	- 271	- 37	-	35	- 58	- 44	13	- 22	32
41	- 5	- 341	160	-	18	- 39	- 31	3	- 27	33
46	15	- 247	314	- 53	-	- 9	- 7	8	6	34
20	8	- 120	225	- 35	-	-	- 11	4	5	35
26	7	- 127	89	- 18	-	- 9	4	4	1	36
237	2	- 633	526	97	9	-	- 74	32	25	37
172	15	- 327	362	58	-	-	- 36	30	41	38
65	- 13	- 306	164	39	9	-	- 38	2	- 16	39
109	- 16	- 62	450	75	7	74	-	43	37	40
67	- 6	- 15	233	44	11	36	-	29	28	41
42	- 10	- 47	217	31	- 4	38	-	14	9	42
- 11	- 126	- 717	- 50	- 16	- 8	- 32	- 43	-	- 16	43
- 16	- 76	- 342	- 62	- 13	- 4	- 30	- 29	-	- 6	44
5	- 50	- 375	12	- 3	- 4	- 2	- 14	-	- 10	45
131	17	- 284	299	49	- 6	- 25	- 37	16	-	46
99	11	- 137	169	22	- 5	- 41	- 28	6	-	47
32	6	- 147	130	27	- 1	16	- 9	10	-	48
2 149	- 760	- 11 223	4 210	1 002	- 258	- 1 293	- 1 406	765	- 543	49
1 256	- 437	- 5 587	2 183	756	- 222	- 981	- 816	513	- 317	50
893	- 323	- 5 636	2 027	246	- 36	- 312	- 590	252	- 226	51

2 Binnenwanderung
2.2 Wanderungen zwischen den Bundesländern 2004 nach Altersjahren und Familienstand ^{*)}

Alter der Wandernden	Insgesamt	ledig		verheiratet		verwitwet		geschieden	
		männlich	weiblich	männlich	weiblich	männlich	weiblich	männlich	weiblich
unter 1	7 040	3 693	3 347	-	-	-	-	-	-
1 - 2	14 753	7 565	7 188	-	-	-	-	-	-
2 - 3	13 081	6 749	6 332	-	-	-	-	-	-
3 - 4	12 142	6 232	5 910	-	-	-	-	-	-
4 - 5	10 792	5 541	5 251	-	-	-	-	-	-
zusammen	57 808	29 780	28 028	-	-	-	-	-	-
5 - 6	9 783	4 981	4 802	-	-	-	-	-	-
6 - 7	9 531	4 864	4 667	-	-	-	-	-	-
7 - 8	8 235	4 291	3 944	-	-	-	-	-	-
8 - 9	7 318	3 704	3 614	-	-	-	-	-	-
9 - 10	6 627	3 376	3 251	-	-	-	-	-	-
zusammen	41 494	21 216	20 278	-	-	-	-	-	-
10 - 11	7 227	3 699	3 528	-	-	-	-	-	-
11 - 12	6 793	3 453	3 340	-	-	-	-	-	-
12 - 13	6 638	3 364	3 270	-	4	-	-	-	-
13 - 14	6 910	3 578	3 332	-	-	-	-	-	-
14 - 15	6 964	3 549	3 412	-	3	-	-	-	-
zusammen	34 532	17 643	16 882	-	7	-	-	-	-
15 - 16	6 815	3 475	3 334	-	5	-	-	-	1
16 - 17	8 315	4 190	4 115	1	9	-	-	-	-
17 - 18	10 333	4 881	5 383	-	65	-	1	2	1
18 - 19	15 905	6 693	8 907	30	270	1	-	2	2
19 - 20	25 673	9 197	15 627	126	717	-	-	2	4
zusammen	67 041	28 436	37 366	157	1 066	1	1	6	8
20 - 21	39 742	15 417	22 923	318	1 063	-	1	5	15
21 - 22	45 021	19 626	23 023	605	1 723	1	4	7	32
22 - 23	44 385	19 614	21 520	914	2 227	1	2	19	88
23 - 24	44 295	19 214	20 754	1 324	2 813	2	14	28	146
24 - 25	44 287	19 534	19 404	1 794	3 255	-	17	65	218
zusammen	217 730	93 405	107 624	4 955	11 081	4	38	124	499
25 - 26	42 418	18 460	17 583	2 211	3 731	3	21	93	316
26 - 27	41 557	17 866	16 215	2 774	4 108	1	22	154	417
27 - 28	39 412	16 597	14 308	3 282	4 452	4	26	213	530
28 - 29	36 000	15 136	11 845	3 603	4 509	12	26	281	588
29 - 30	31 708	12 877	9 139	3 953	4 661	13	40	348	677
zusammen	191 095	80 936	69 090	15 823	21 461	33	135	1 089	2 528

*) Nur Zuzüge

Statistisches Bundesamt, VI B, Wanderungsstatistik

2 Binnenwanderung
2.2 Wanderungen zwischen den Bundesländern 2004 nach Altersjahren und Familienstand ^{*)}

Alter der Wandernden	Insgesamt	ledig		verheiratet		verwitwet		geschieden	
		männlich	weiblich	männlich	weiblich	männlich	weiblich	männlich	weiblich
30 - 31	28 807	10 956	7 651	4 266	4 738	5	38	427	726
31 - 32	26 031	9 342	6 190	4 498	4 670	14	34	507	776
32 - 33	25 234	8 559	5 310	4 919	4 819	13	61	654	899
33 - 34	24 967	7 940	4 907	5 201	5 000	17	66	788	1 048
34 - 35	23 375	7 100	4 048	5 252	4 849	20	51	988	1 067
zusammen	128 414	43 897	28 106	24 136	24 076	69	250	3 364	4 516
35 - 36	22 422	6 294	3 522	5 452	4 818	23	59	1 094	1 160
36 - 37	21 455	5 647	3 093	5 523	4 690	20	63	1 167	1 252
37 - 38	19 815	4 952	2 687	5 120	4 353	37	68	1 325	1 273
38 - 39	19 033	4 437	2 264	5 332	4 146	36	69	1 443	1 306
39 - 40	17 516	3 718	1 971	4 853	3 939	36	89	1 504	1 406
zusammen	100 241	25 048	13 537	26 280	21 946	152	348	6 533	6 397
40 - 41	16 575	3 273	1 542	4 850	3 756	27	85	1 609	1 433
41 - 42	15 454	2 921	1 291	4 521	3 581	33	101	1 555	1 451
42 - 43	14 109	2 398	1 091	4 265	3 232	41	121	1 589	1 372
43 - 44	13 222	1 877	944	4 093	3 216	32	133	1 571	1 356
44 - 45	12 218	1 653	780	3 722	3 020	31	133	1 498	1 381
zusammen	71 578	12 122	5 648	21 451	16 805	164	573	7 822	6 993
45 - 46	11 078	1 368	613	3 538	2 729	40	166	1 379	1 245
46 - 47	9 950	1 210	532	3 145	2 440	38	143	1 275	1 167
47 - 48	9 169	933	503	2 977	2 328	49	157	1 182	1 040
48 - 49	8 652	871	376	2 844	2 211	48	196	1 122	984
49 - 50	7 958	711	335	2 655	2 088	73	188	1 022	886
zusammen	46 807	5 093	2 359	15 159	11 796	248	850	5 980	5 322
50 - 51	7 622	653	344	2 482	2 003	54	199	983	904
51 - 52	6 804	525	253	2 285	1 811	58	197	882	793
52 - 53	6 668	484	243	2 166	1 842	52	235	879	767
53 - 54	6 351	430	192	2 013	1 854	69	227	814	752
54 - 55	6 119	382	194	2 096	1 686	76	276	734	675
zusammen	33 564	2 474	1 226	11 042	9 196	309	1 134	4 292	3 891
55 - 56	5 572	322	153	1 920	1 583	67	247	684	596
56 - 57	4 883	255	126	1 667	1 401	49	238	584	563
57 - 58	4 521	253	98	1 586	1 333	77	236	510	428
58 - 59	3 830	198	103	1 355	1 132	60	207	467	308
59 - 60	3 463	152	88	1 207	1 032	66	215	369	334
zusammen	22 269	1 180	568	7 735	6 481	319	1 143	2 614	2 229

^{*)} Nur Zuzüge

Statistisches Bundesamt, VI B, Wanderungsstatistik

2 Binnenwanderung
2.2 Wanderungen zwischen den Bundesländern 2004 nach Altersjahren und Familienstand ¹⁾

Alter der Wandernden	Insgesamt	ledig		verheiratet		verwitwet		geschieden	
		männlich	weiblich	männlich	weiblich	männlich	weiblich	männlich	weiblich
60 - 61	4 792	205	121	1 727	1 398	94	324	457	466
61 - 62	4 650	215	111	1 609	1 381	106	329	448	451
62 - 63	4 349	187	114	1 500	1 289	102	356	377	424
63 - 64	5 159	215	133	1 846	1 478	159	437	406	485
64 - 65	4 882	183	130	1 800	1 327	151	471	417	403
zusammen	23 832	1 005	609	8 482	6 873	612	1 917	2 105	2 229
65 - 66	4 686	162	135	1 742	1 201	149	514	377	406
66 - 67	4 009	126	107	1 490	1 011	156	530	283	306
67 - 68	3 435	98	86	1 226	832	152	499	262	280
68 - 69	3 061	97	94	1 082	734	138	491	195	230
69 - 70	2 811	104	74	911	680	168	498	159	217
zusammen	18 002	587	496	6 451	4 458	763	2 532	1 276	1 439
70 - 71	2 410	61	91	739	545	130	521	143	180
71 - 72	1 913	53	65	555	419	133	461	91	136
72 - 73	1 804	39	64	519	411	123	471	72	105
73 - 74	1 893	43	57	555	382	150	534	74	98
74 - 75	1 996	44	77	486	396	208	605	74	106
zusammen	10 016	240	354	2 854	2 153	744	2 592	454	625
75 - 76	2 000	40	108	508	344	171	670	48	111
76 - 77	2 031	36	117	483	318	174	719	59	125
77 - 78	1 968	31	113	427	341	184	729	42	101
78 - 79	1 947	21	92	351	292	214	832	38	107
79 - 80	2 069	21	110	323	268	200	1 010	41	96
zusammen	10 015	149	540	2 092	1 563	943	3 960	228	540
80 - 81	1 927	10	140	294	226	182	946	24	105
81 - 82	1 903	18	128	256	225	157	988	33	98
82 - 83	1 956	17	131	251	193	198	1 030	17	119
83 - 84	2 133	24	106	232	178	208	1 234	18	133
84 - 85	2 105	14	104	219	180	227	1 246	17	98
zusammen	10 024	83	609	1 252	1 002	972	5 444	109	553
85 - 86	1 555	14	86	169	90	154	954	9	79
86 - 87	986	5	48	94	64	94	642	8	31
87 - 88	913	6	49	81	63	104	572	6	32
88 - 89	891	4	45	92	37	103	568	3	39
89 - 90	1 008	5	47	74	25	110	685	6	56
zusammen	5 353	34	275	510	279	565	3 421	32	237
90 und mehr	4 686	40	255	310	104	570	3 202	19	186
Insgesamt	1 094 501	363 368	333 850	148 689	140 347	6 468	27 540	36 047	38 192

1) Nur Zuzüge.

2 Binnenwanderung
2.3 Wanderungen zwischen den Bundesländern

Bundesland	Personenkreis	1992	1993	1994	1995	1996	1997	1998	1999	2000	2001	2002	2003	2004
Zuzüge														
Baden-Württemberg	Deutsche	114 390	98 612	100 019	100 410	96 970	96 368	101 941	105 229	115 298	127 576	120 873	110 563	106 640
	Ausländer/-innen	15 491	14 920	15 097	16 044	15 933	15 682	16 646	17 333	20 095	22 561	22 152	20 613	19 462
	zusammen	129 881	113 532	115 116	116 454	112 899	112 050	118 587	122 562	135 393	150 137	143 025	131 176	126 102
Bayern	Deutsche	120 474	102 188	106 146	112 162	107 340	107 531	114 903	121 247	126 800	138 258	122 232	114 142	106 565
	Ausländer/-innen	16 873	16 048	15 462	16 765	15 943	15 489	15 549	17 808	19 051	20 655	19 654	19 267	17 987
	zusammen	137 349	118 236	121 608	128 927	123 283	123 020	130 452	139 055	145 851	158 913	141 886	133 409	124 552
Berlin	Deutsche	46 193	44 116	45 592	47 306	47 342	50 899	61 387	64 375	66 842	69 771	70 537	65 712	64 536
	Ausländer/-innen	6 850	7 058	8 480	9 886	9 988	10 525	9 079	9 370	9 767	9 771	9 559	9 320	9 068
	zusammen	53 043	51 174	54 272	57 092	57 330	61 424	70 466	73 645	76 609	79 542	79 696	75 032	73 204
Davon:														
Berlin-West	Deutsche	27 564	27 016	28 210	29 241	28 381	28 969	35 996	36 889	x ¹⁾	x ¹⁾	x ¹⁾	x ¹⁾	x ¹⁾
	Ausländer/-innen	4 386	4 748	5 521	6 107	6 156	6 579	6 163	6 584	x ¹⁾	x ¹⁾	x ¹⁾	x ¹⁾	x ¹⁾
	zusammen	21 952	21 764	23 731	25 448	24 537	25 548	42 159	43 473	x ¹⁾	x ¹⁾	x ¹⁾	x ¹⁾	x ¹⁾
Berlin-Ost	Deutsche	18 627	17 100	17 382	17 865	18 981	21 930	25 391	27 386	x ¹⁾	x ¹⁾	x ¹⁾	x ¹⁾	x ¹⁾
	Ausländer/-innen	2 464	2 210	3 159	3 779	3 832	3 946	2 916	2 786	x ¹⁾	x ¹⁾	x ¹⁾	x ¹⁾	x ¹⁾
	zusammen	21 091	19 410	20 541	21 644	22 813	25 876	28 307	30 172	x ¹⁾	x ¹⁾	x ¹⁾	x ¹⁾	x ¹⁾
Brandenburg	Deutsche	26 273	23 222	23 407	24 793	24 034	24 887	26 430	26 477	26 735	26 968	24 683	24 812	25 302
	Ausländer/-innen	1 576	2 046	2 262	2 630	2 981	2 732	2 711	2 467	2 741	2 909	3 056	2 945	2 941
	zusammen	27 849	25 268	25 669	27 423	27 015	27 619	29 141	28 944	29 476	29 877	27 699	27 757	28 243
Bremen	Deutsche	18 712	16 378	17 150	18 059	18 089	17 434	16 620	17 661	17 490	17 830	19 233	19 272	19 291
	Ausländer/-innen	2 091	2 050	2 234	2 559	2 482	2 404	2 173	2 374	2 372	2 791	3 219	3 023	2 983
	zusammen	20 803	18 428	19 384	20 618	20 571	19 838	18 803	19 935	19 862	20 621	22 552	22 295	22 274
Hamburg	Deutsche	40 548	45 286	43 893	43 488	43 121	44 253	44 203	48 714	50 397	50 982	50 440	50 521	53 681
	Ausländer/-innen	4 890	5 418	5 556	6 052	6 130	6 661	6 210	6 627	6 842	7 147	7 534	7 198	7 171
	zusammen	45 038	50 704	49 449	49 540	49 251	50 914	50 413	55 341	57 239	58 129	57 974	57 719	60 852
Hessen	Deutsche	86 099	73 227	77 954	79 105	76 947	77 383	78 240	78 900	79 697	81 849	78 581	74 150	74 675
	Ausländer/-innen	13 001	13 937	13 896	15 557	14 734	14 688	14 466	15 174	15 772	16 031	16 282	15 802	15 405
	zusammen	99 100	87 164	91 850	94 662	91 681	92 071	92 706	94 074	95 469	97 880	94 863	89 952	90 080
Mecklenburg-Vorpommern	Deutsche	17 667	19 145	20 283	20 897	21 443	24 505	24 097	24 021	22 729	23 577	23 534	23 889	24 171
	Ausländer/-innen	924	898	827	2 752	1 326	1 068	1 213	1 279	1 110	1 020	1 907	1 935	1 679
	zusammen	18 591	20 043	21 110	23 649	22 769	25 573	25 310	25 300	23 839	24 597	25 441	25 824	25 850
Niedersachsen	Deutsche	121 884	122 258	124 228	115 826	110 379	110 063	111 880	112 295	111 350	111 459	111 605	110 747	107 870
	Ausländer/-innen	9 282	9 324	9 722	10 636	10 020	10 052	10 242	10 318	10 787	11 247	12 073	11 589	11 064
	zusammen	141 266	131 582	134 000	126 472	120 409	120 116	122 142	122 613	122 137	122 806	123 678	122 336	118 934
Nordrhein-Westfalen	Deutsche	145 900	120 008	127 222	127 966	123 886	121 842	120 254	124 383	124 968	129 483	120 751	120 166	127 794
	Ausländer/-innen	15 236	14 829	15 928	17 901	19 140	19 921	19 284	20 743	22 624	21 644	26 164	25 394	23 431
	zusammen	161 236	134 837	143 150	145 867	143 026	141 763	139 538	145 126	147 592	151 127	146 915	145 560	151 225
Rheinland-Pfalz	Deutsche	72 633	65 425	69 484	66 072	61 264	59 840	60 266	60 194	59 649	59 917	60 895	57 144	57 075
	Ausländer/-innen	9 949	10 684	10 496	10 751	10 135	9 647	8 949	9 663	9 667	10 554	10 627	9 861	9 820
	zusammen	82 582	76 309	80 180	76 823	71 399	69 487	69 215	69 857	69 316	70 471	71 522	67 025	66 895
Saarland	Deutsche	11 101	9 588	10 242	9 828	10 376	9 927	9 768	9 418	9 195	9 491	9 873	9 221	9 369
	Ausländer/-innen	1 608	1 562	1 457	1 586	1 809	1 593	1 474	1 573	1 455	1 616	1 743	1 714	1 712
	zusammen	12 709	11 150	11 699	11 414	12 185	11 520	11 242	11 991	10 650	11 107	11 616	10 935	11 081
Sachsen	Deutsche	27 921	26 476	29 456	40 673	40 449	42 051	39 599	38 525	40 671	40 579	40 059	41 883	42 206
	Ausländer/-innen	2 311	2 853	3 298	4 790	5 087	4 795	3 422	3 393	3 506	2 739	4 256	4 261	4 261
	zusammen	40 232	29 329	32 754	45 463	45 536	46 846	43 021	41 918	44 177	43 312	44 315	46 144	46 467
Sachsen-Anhalt	Deutsche	22 246	25 109	27 525	28 994	30 246	27 526	24 121	25 022	24 805	25 138	25 958	27 761	26 358
	Ausländer/-innen	1 738	1 881	1 855	2 219	2 206	2 206	2 061	2 084	2 196	2 483	2 567	2 706	2 742
	zusammen	23 984	26 990	29 380	31 213	32 452	29 732	26 182	27 106	27 001	27 621	28 525	30 467	29 100
Schleswig-Holstein	Deutsche	58 272	56 392	58 977	58 076	58 075	58 064	57 274	57 534	57 490	57 842	58 812	56 828	57 863
	Ausländer/-innen	3 291	3 643	3 942	4 195	4 538	4 445	4 244	4 389	4 809	5 343	5 454	5 388	5 466
	zusammen	61 563	60 035	62 919	62 271	62 613	62 509	61 518	61 923	62 299	63 185	64 266	62 216	63 329
Thüringen	Deutsche	27 088	23 949	24 805	24 873	24 191	24 907	23 683	23 812	23 912	24 253	24 425	24 959	24 567
	Ausländer/-innen	1 832	1 448	1 474	1 405	1 494	1 831	1 488	1 780	1 811	2 049	2 077	1 932	2 046
	zusammen	28 920	25 397	26 279	26 278	25 685	26 738	25 171	25 592	25 723	26 302	26 502	26 891	26 613
Deutschland	Deutsche	874 923	861 779	874 703	843 438	830 303	830 300	843 444	877 047	1 002 038	1 035 173	1 003 191	871 770	837 243
	Ausländer/-innen	104 823	108 409	112 336	123 728	124 448	123 700	119 811	124 080	134 603	141 448	148 304	143 088	137 238
	Insgesamt	1 000 746	1 000 388	1 000 239	1 000 166	1 000 751	1 000 200	1 000 215	1 001 127	1 104 302	1 136 600	1 100 002	1 000 000	1 000 000
Nachrichtliche:														
Früheres Bundesgebiet	Deutsche	827 181	726 478	763 447	760 242	734 848	721 734	753 275	772 644	762 334	794 887	766 395	798 466	720 923
	Ausländer/-innen	96 298	97 173	99 559	108 153	107 440	107 562	105 600	112 486	112 474	123 689	124 922	129 189	114 501
	Insgesamt	923 479	823 651	863 006	868 395	842 288	829 296	858 875	885 130	874 808	918 576	891 317	927 655	835 424
Neue Länder und Berlin-Ost	Deutsche	149 742	155 201	173 058	183 095	195 484	207 766	208 391	205 243	172 852	170 515	168 659	173 304	226 240
	Ausländer/-innen	10 421	11 436	12 975	17 575	17 026	16 578	14 011	13 999	11 264	12 188	12 823	13 889	22 737
	Insgesamt	160 163	166 637	186 033	200 670	212 510	224 344	222 402	219 242	184 116	182 703	181 482	187 203	249 077

1) Nachweis nach Berlin-Ost und Berlin-West nach 2000 nicht mehr möglich.

2 Binnenwanderung
2.3 Wanderungen zwischen den Bundesländern

Bundesland	Personenkreis	1992	1993	1994	1995	1996	1997	1998	1999	2000	2001	2002	2003	2004
Fortdige:														
Baden-Württemberg	Deutsche	100 617	100 042	104 714	104 516	102 490	101 152	100 669	97 227	92 097	88 841	87 038	87 675	87 590
	Ausländer/-innen	16 196	18 067	18 601	19 101	17 946	17 092	16 000	16 739	16 778	16 819	16 711	16 575	16 457
	zusammen	116 813	118 109	123 315	123 617	120 436	118 244	116 669	113 966	108 875	105 660	103 749	104 250	104 047
Bayern	Deutsche	88 883	85 169	83 977	80 536	77 771	76 209	77 503	77 044	79 193	82 220	84 109	83 598	83 784
	Ausländer/-innen	14 029	13 960	13 351	13 948	14 121	13 554	13 404	13 779	14 509	14 974	16 360	15 599	15 073
	zusammen	102 912	99 129	97 328	94 484	91 892	89 763	90 907	90 823	93 702	97 194	100 469	99 197	98 857
Berlin	Deutsche	50 291	52 698	57 685	63 066	68 668	80 385	84 541	79 876	74 908	71 550	71 681	73 173	73 740
	Ausländer/-innen	4 975	5 445	4 963	6 244	7 208	7 003	6 846	6 994	7 521	8 693	9 065	8 902	8 597
	zusammen	55 266	58 143	62 648	69 310	75 876	87 388	91 387	86 870	82 429	80 243	80 746	82 075	82 337
Dawon:														
Berlin-West	Deutsche	31 365	32 673	34 574	36 940	39 819	44 294	46 907	44 052	x ^U	x ^S	x ^U	x ^S	x ^S
	Ausländer/-innen	3 791	3 765	3 636	4 231	4 690	4 769	5 053	5 116	x ^U	x ^S	x ^U	x ^S	x ^S
	zusammen	35 156	36 438	38 210	41 174	44 509	49 063	51 960	49 168	x ^U	x ^S	x ^U	x ^S	x ^S
Berlin-Ost	Deutsche	18 926	20 025	23 111	26 129	29 049	36 091	37 734	35 824	x ^U	x ^S	x ^U	x ^S	x ^S
	Ausländer/-innen	1 184	1 680	1 347	2 013	2 518	2 234	1 813	1 878	x ^U	x ^S	x ^U	x ^S	x ^S
	zusammen	20 110	21 705	24 458	28 146	31 567	38 325	39 547	37 702	x ^U	x ^S	x ^U	x ^S	x ^S
Brandenburg	Deutsche	49 164	41 653	37 874	40 333	44 082	46 407	49 722	53 754	54 054	60 117	58 444	54 346	53 528
	Ausländer/-innen	2 837	3 381	2 846	4 220	4 237	4 791	4 106	4 432	4 029	4 225	4 135	3 909	3 973
	zusammen	52 001	45 034	40 720	44 553	48 319	51 198	53 828	58 186	58 083	64 342	62 579	58 255	57 501
Bremen	Deutsche	19 995	20 222	20 495	20 147	20 654	20 547	21 228	21 305	19 776	19 471	18 543	18 802	18 624
	Ausländer/-innen	1 911	1 875	2 020	1 971	2 144	2 350	2 330	2 440	2 600	2 663	2 824	2 820	2 619
	zusammen	21 906	22 097	22 515	22 118	22 798	22 897	23 548	23 745	22 379	22 134	21 367	21 622	21 243
Hamburg	Deutsche	40 305	42 371	45 254	45 530	47 066	47 192	48 600	49 547	46 642	45 987	47 192	46 796	48 611
	Ausländer/-innen	4 287	4 541	4 442	4 584	4 780	4 876	4 934	4 938	5 138	5 514	5 626	5 621	5 535
	zusammen	44 592	46 912	49 696	50 094	51 846	52 068	53 534	54 485	51 780	51 501	52 818	52 417	54 146
Hessen	Deutsche	73 048	72 043	72 815	70 409	69 307	70 061	71 183	71 582	71 857	73 261	71 601	71 369	71 619
	Ausländer/-innen	12 697	13 341	13 008	12 266	12 563	12 563	12 259	12 726	13 185	14 567	14 183	14 125	13 256
	zusammen	85 745	85 384	85 823	82 675	81 870	82 624	83 442	84 308	85 042	87 828	85 784	85 494	84 875
Mecklenburg-Vorpommern	Deutsche	32 869	29 902	27 013	26 481	25 171	26 309	28 440	30 061	33 541	35 948	36 096	33 190	32 262
	Ausländer/-innen	902	1 025	1 007	1 429	1 648	1 573	1 934	2 134	2 569	2 816	2 420	2 298	2 439
	zusammen	33 771	30 927	28 020	27 910	26 819	27 882	30 364	32 195	36 110	38 764	38 516	35 488	34 701
Niedersachsen	Deutsche	122 357	109 558	127 299	137 055	142 701	139 438	132 255	140 378	160 396	171 448	161 354	147 939	139 570
	Ausländer/-innen	10 791	8 462	12 525	16 051	15 045	15 189	14 383	16 692	20 823	25 711	27 176	25 187	22 287
	zusammen	133 148	118 020	139 824	153 106	157 746	154 627	146 638	157 070	181 219	197 159	188 530	173 126	161 857
Nordrhein-Westfalen	Deutsche	121 917	119 538	123 713	119 540	116 586	115 800	120 309	125 395	123 545	123 326	120 187	118 405	116 463
	Ausländer/-innen	16 888	16 578	16 361	18 131	17 411	17 098	17 432	18 359	18 549	19 016	19 742	19 529	19 221
	zusammen	138 805	136 116	140 074	137 674	133 997	132 898	137 741	143 754	142 094	142 342	139 929	137 932	135 684
Rheinland-Pfalz	Deutsche	48 832	48 210	49 482	48 576	48 909	49 485	50 156	49 850	50 688	48 647	49 584	49 629	49 972
	Ausländer/-innen	7 445	7 755	7 725	8 704	8 260	8 765	8 258	8 461	8 925	8 966	9 485	8 881	8 818
	zusammen	56 277	55 965	57 207	57 280	57 169	58 250	58 414	58 311	59 613	57 613	59 069	58 510	58 790
Saarland	Deutsche	12 248	11 018	11 005	10 554	10 158	10 145	10 339	10 238	9 978	10 260	9 586	9 069	9 068
	Ausländer/-innen	1 727	2 156	2 195	2 236	2 251	2 340	2 182	2 184	1 935	2 065	1 928	1 870	1 970
	zusammen	13 975	13 174	13 200	12 790	12 409	12 485	12 521	12 422	11 913	12 325	11 514	10 939	11 038
Sachsen	Deutsche	62 075	51 127	47 946	47 905	45 495	45 783	50 344	52 741	59 006	67 591	61 468	54 074	50 782
	Ausländer/-innen	3 384	3 435	4 036	4 965	6 100	5 800	5 330	5 409	6 060	6 706	6 251	5 816	5 554
	zusammen	65 459	54 562	51 982	52 870	51 595	51 583	55 674	58 150	65 066	74 297	67 719	59 890	56 336
Sachsen-Anhalt	Deutsche	41 284	34 842	35 532	35 985	34 137	34 776	37 991	40 361	45 819	49 977	45 857	41 898	40 124
	Ausländer/-innen	1 744	2 053	2 398	3 027	3 634	3 528	3 596	4 082	4 806	4 945	4 503	4 491	4 148
	zusammen	43 028	36 895	37 930	39 012	37 771	38 304	41 587	44 443	50 627	54 922	50 360	46 389	44 272
Schleswig-Holstein	Deutsche	76 139	61 263	61 964	61 540	45 651	46 201	47 214	46 749	45 974	45 698	46 315	46 843	47 656
	Ausländer/-innen	5 593	4 845	5 036	6 335	4 678	4 851	4 370	4 622	4 488	4 633	4 965	4 593	4 701
	zusammen	81 732	66 108	67 000	67 875	50 329	51 052	51 584	51 371	50 462	50 331	51 278	51 436	52 357
Thüringen	Deutsche	36 869	31 356	30 321	31 285	30 286	29 610	31 157	31 843	34 638	38 284	36 145	34 964	33 870
	Ausländer/-innen	1 394	1 689	1 974	2 536	2 372	2 446	2 278	2 490	2 686	2 847	2 926	2 771	2 589
	zusammen	38 263	33 045	32 295	33 821	32 658	32 056	33 435	34 333	37 324	41 131	39 071	37 735	36 459
Deutschland	Deutsche	974 893	891 612	936 789	943 438	930 332	939 500	961 651	977 951	1 002 052	1 032 626	1 005 140	971 768	957 263
	Ausländer/-innen	106 800	108 588	112 508	125 728	124 458	123 739	119 612	126 481	134 606	145 160	148 300	143 087	137 237
	Insgesamt	1 081 693	1 000 200	1 049 297	1 069 166	1 054 790	1 063 239	1 081 263	1 104 432	1 136 658	1 177 786	1 153 438	1 114 855	1 094 500
Nachrichtlich:														
Früheres Bundesgebiet	Deutsche	735 706	683 107	734 992	735 526	722 112	720 524	726 263	733 367	700 106	709 159	695 509	753 296	672 957
	Ausländer/-innen	95 355	95 345	98 900	107 538	103 889	103 367	100 565	106 056	106 933	114 928	119 000	123 702	109 937
	Insgesamt	831 061	778 452	833 892	843 064	826 001	823 891	826 828	839 423	807 039	824 087	814 509	876 998	782 894
Neue Länder und Berlin-Ost	Deutsche	341 187	208 505	201 797	208 112	208 220	218 976	235 388	244 584	227 018	251 917	237 950	218 472	284 006
	Ausländer/-innen	11 445	13 243	13 608	18 170	20 569	20 372	19 047	20 425	20 152	21 539	20 235	19 385	27 300
	Insgesamt	252 632	221 748	215 405	226 282	228 789	239 348	254 435	265 009	247 170	273 456	258 185	237 857	311 406

1) Nachweis nach Berlin-Ost und Berlin-West nach 2000 nicht mehr möglich

2 Binnenwanderung
2.3 Wanderungen zwischen den Bundesländern

Bundesland	Personenkreis	1992 ¹⁾	1993 ¹⁾	1994 ¹⁾	1995 ¹⁾	1996 ¹⁾	1997 ¹⁾	1998 ¹⁾	1999 ¹⁾	2000	2001	2002	2003	2004
Überschuss der Zu* (-) bzw. Fortzüge (-)														
Baden-Württemberg	Deutsche	13773	-1430	-4695	-4106	-5520	-4784	1272	8002	23201	36735	33835	22088	19050
	Ausländer/-innen	-705	-3147	-3504	-3057	-2023	-1490	646	594	3317	5742	5441	4038	3005
	zusammen	13068	-4577	-8199	-7163	-7543	-6194	1918	8596	26518	44677	39276	26926	22055
Bayern	Deutsche	31593	17019	22169	31626	29589	31322	37400	44203	47607	56030	38123	30544	22781
	Ausländer/-innen	2864	2088	2111	2817	1822	1995	2145	4029	4542	5681	3254	3668	2914
	zusammen	34457	19107	24280	34443	31411	33327	39545	48232	52149	61719	41377	34212	25695
Berlin	Deutsche	-4098	-8582	-12093	-15860	-21506	-29486	-23154	-15601	-8066	-1779	-1544	-7461	-9604
	Ausländer/-innen	1875	1613	3697	3642	2780	3522	2233	2376	2246	1078	484	418	471
	zusammen	-2223	-6969	-8396	-12218	-18726	-25964	-20921	-13225	-5820	-701	-1090	-7043	-9133
Dawon:														
Berlin-West	Deutsche	-3799	-5657	-6364	-7602	-11438	-15325	-10811	-7163	x	x	x	x	x
	Ausländer/-innen	595	983	1885	1876	1466	1810	1130	1468	x	x	x	x	x
	zusammen	-3204	-4674	-4479	-5726	-9972	-13515	-9681	-5695	x	x	x	x	x
Berlin-Ost	Deutsche	-299	-2925	-5729	-8258	-10068	-14161	-12343	-8438	x	x	x	x	x
	Ausländer/-innen	1280	630	1812	1766	1314	1712	1103	908	x	x	x	x	x
	zusammen	981	-2295	-3917	-6492	-8754	-12449	-11240	-7530	x	x	x	x	x
Brandenburg	Deutsche	-22891	-8331	5533	9460	11952	20480	19708	12723	6721	-3149	-3761	466	1774
	Ausländer/-innen	-1261	-1335	-484	-1590	-1256	-2059	-1395	-1785	-1288	-1322	-1119	-964	-1052
	zusammen	-24152	-9666	5049	7870	10696	18421	18313	10938	5433	-4471	-4880	-498	742
Bremen	Deutsche	-1283	-3944	-3365	-2088	-2565	-3113	-4598	-3644	-2286	-1641	790	470	767
	Ausländer/-innen	180	175	214	588	338	74	-147	-166	-231	128	395	203	364
	zusammen	-1103	-3769	-3151	-1500	-2227	-3039	-4745	-3810	-2517	-1513	1185	673	1131
Hamburg	Deutsche	-157	2915	-1361	-2022	-3945	-2879	-2397	-833	3755	4995	3248	3725	5070
	Ausländer/-innen	603	877	1114	1468	1350	1785	1286	1689	1704	1633	1908	1577	1636
	zusammen	446	3792	-247	-554	-2195	-1094	-1111	856	5459	6628	5156	5302	6706
Hessen	Deutsche	13051	1184	5441	8702	7640	7322	7057	7318	7840	8588	6980	2781	3056
	Ausländer/-innen	304	596	886	3291	2171	2125	2207	2448	2587	1464	2199	1677	2149
	zusammen	13355	1780	6327	11993	9811	9447	9264	9766	10427	10052	9179	4458	5205
Mecklenburg-Vorpommern	Deutsche	-15202	-10357	-6730	-5584	292	-1804	-4343	-6040	-10812	-12371	-12902	-9301	-8091
	Ausländer/-innen	22	-127	-180	1329	-322	-505	-711	-855	-1459	-1796	-513	-363	-760
	zusammen	-15180	-10484	-6910	-4261	-30	-2309	-5054	-6895	-12271	-14167	-13015	-9664	-8851
Niedersachsen	Deutsche	9527	31700	-3071	-21219	-32322	-29375	-20455	-28083	-49006	-59989	-49749	-37192	-21700
	Ausländer/-innen	-1409	872	-2753	-5415	-5015	-5136	-4041	-6374	-10056	-14364	-15103	-13598	-11223
	zusammen	8118	32572	-5824	-26634	-37337	-34511	-24496	-34457	-59062	-74353	-64852	-50790	-42923
Nordrhein-Westfalen	Deutsche	23983	470	3509	8429	7300	6042	-55	-1012	11423	16157	13964	11763	11331
	Ausländer/-innen	-1552	-1749	-433	-230	2129	2883	1852	2384	4075	6628	6422	5865	4210
	zusammen	22431	-1279	3076	8199	9429	8925	1797	1372	15498	22785	19986	17328	15541
Rheinland-Pfalz	Deutsche	23801	17415	20002	17496	11355	10355	10110	10344	8961	11270	11311	7515	7103
	Ausländer/-innen	2904	2929	2971	2047	1875	882	691	1202	742	1588	1142	1000	1002
	zusammen	26705	20344	22973	19543	13230	11237	10801	11546	9703	12858	12453	8515	8105
Saarland	Deutsche	-1147	-1430	-643	-726	218	-218	-571	-620	-783	-569	287	152	301
	Ausländer/-innen	-119	-594	-738	-690	-412	-747	-708	-611	-480	-449	-185	-156	-258
	zusammen	-1266	-2024	-1381	-1376	-194	-965	-1279	-1231	-1263	-1018	102	-4	43
Sachsen	Deutsche	-24154	-14451	-8390	-7252	-5026	-3772	-10745	-14216	-18335	-27012	-21409	-12191	-8576
	Ausländer/-innen	-1073	-582	-738	-175	-1013	-1005	-1908	-2086	-2554	-2973	-1995	-1435	-1293
	zusammen	-25227	-15033	-9028	-7407	-6039	-4777	-12653	-16232	-20889	-29985	-23404	-13626	-9869
Sachsen-Anhalt	Deutsche	-19098	-9733	-8007	-6991	-3791	-7250	-11860	-15339	-21084	-24829	-19899	-14137	-13766
	Ausländer/-innen	-436	-152	-543	-808	-1388	-1322	-1535	-1988	-2612	-2462	-1936	-1406	-1406
	zusammen	-19464	-9885	-8550	-7799	-5179	-8572	-13395	-17327	-23696	-27301	-21835	-15543	-15172
Schleswig-Holstein	Deutsche	-17867	-4871	-2987	-3467	12424	11863	10060	10785	11516	12144	12497	9985	10207
	Ausländer/-innen	-2202	-1202	-1094	-2140	-150	-406	-26	-233	321	710	449	795	765
	zusammen	-20069	-6073	-4081	-5607	12274	11457	10034	10552	11837	12854	12946	10780	10972
Thüringen	Deutsche	-9861	-7407	-5516	-6412	-6095	-4703	-7474	-8031	-10726	-14031	-11720	-10005	-9703
	Ausländer/-innen	498	-241	-500	-1111	-878	-615	-590	-710	-875	-798	-849	-839	-543
	zusammen	-9423	-7648	-6016	-7523	-6973	-5318	-8064	-8741	-11601	-14829	-12569	-10844	-10246
Deutschland	Deutsche	x	x	x	x	x	x	x	x	x	x	x	x	x
	Ausländer/-innen	x	x	x	x	x	x	x	x	x	x	x	x	x
	Insgesamt	x	x	x	x	x	x	x	x	x	x	x	x	x
Nachrichtlich:														
Früheres Bundesgebiet	Deutsche	91475	53371	28655	25017	12736	11210	27042	39297	62228	85728	70886	-52629	47966
	Ausländer/-innen	1043	1828	659	595	3551	3795	5035	6430	6541	8761	5922	-5068	4564
	Insgesamt	92518	55199	29314	25612	16287	15005	32077	45727	68769	94489	76808	-57697	52530
Neue Länder und Berlin-Ost	Deutsche	-91445	-53204	-28739	-25017	-12736	-11210	-27057	-39341	-64166	-81402	-69291	52631	-47966
	Ausländer/-innen	-1020	-1807	-633	-595	-3543	-3794	-5036	-6426	-8788	-9351	-6412	5069	-4563
	Insgesamt	-92465	-55011	-29372	-25612	-16279	-15004	-32093	-45767	-62954	-90753	-75703	57700	-52529

1) Einsch. Berücksichtigung von Gemeindegrenzen.

a) Der Saldo der Wanderungen zwischen den Bundesländern ist nicht ausgeglichen, da sich mit dem Inkrafttreten neuer Landesmeldegesetze in allen Bundesländern die definitive Grundlage für die

2 Binnenwanderung
2.4 Wanderungen nach einer anderen Gemeinde innerhalb Deutschlands*)

Bundesland	1992	1993	1994	1995	1996	1997	1998	1999	2000	2001	2002	2003	2004
Baden-Württemberg	586 169	619 920	637 391	622 254	605 253	597 383	597 529	590 784	583 842	579 569	571 404	562 689	559 264
Bayern	627 155	645 423	666 737	653 053	633 547	636 219	638 258	644 330	634 908	636 647	626 360	626 526	607 897
Berlin	53 043	51 174	54 272	57 092	57 350	61 424	70 466	73 645	76 609	79 542	79 696	75 032	73 204
Davon:													
Berlin-West	31 952	31 764	33 731	35 448	34 537	35 548	42 159	43 473	x	x	x	x	x
Berlin-Ost	21 091	19 410	20 541	21 644	22 813	25 876	28 307	30 172	x	x	x	x	x
Brandenburg	65 509	83 740	105 122	121 169	144 188	165 374	167 859	162 701	153 407	143 648	138 587	130 928	129 012
Bremen	21 637	19 325	20 115	21 494	21 324	20 604	19 501	20 690	20 416	21 441	23 456	23 085	23 150
Hamburg	45 038	50 704	49 449	49 540	49 251	50 974	52 413	55 341	57 239	58 129	57 974	57 719	60 852
Hessen	311 068	322 918	338 043	334 645	329 147	327 439	324 841	323 162	315 657	313 195	314 822	308 789	302 808
Mecklenburg-Vorpommern	46 855	58 718	73 729	81 498	97 095	103 515	102 633	101 452	94 849	94 436	90 886	89 233	88 755
Niedersachsen	401 467	397 514	453 313	450 711	431 430	434 744	435 651	437 180	419 410	421 029	419 160	415 935	401 553
Nordrhein-Westfalen	651 789	655 927	700 819	712 598	711 426	720 252	710 595	711 451	704 836	714 240	707 537	714 300	696 204
Rheinland-Pfalz	228 657	228 280	246 319	242 798	236 719	235 824	235 614	233 994	231 272	228 630	226 959	220 877	222 518
Saarland	49 835	46 801	47 537	46 104	46 673	45 470	45 309	44 884	43 730	43 782	44 581	43 228	43 179
Sachsen	107 723	118 187	153 600	173 339	189 964	202 255	190 450	165 443	164 957	158 236	156 169	155 498	153 707
Sachsen-Anhalt	61 256	77 790	95 667	105 293	117 298	118 644	118 377	112 177	109 057	104 304	103 266	104 257	101 022
Schleswig-Holstein	183 584	184 330	193 126	195 492	193 941	198 301	199 243	198 701	192 752	190 035	193 634	187 321	187 350
Thüringen	64 972	68 058	77 057	84 043	88 302	96 514	92 066	91 574	89 157	88 629	88 839	90 571	86 623
Deutschland	3 505 757	3 628 809	3 912 296	3 951 123	3 952 908	4 014 936	4 000 805	3 967 509	3 892 098	3 875 492	3 843 330	3 805 988	3 737 098
Nachrichtlich:													
Früheres Bundesgebiet	3 138 351	3 202 906	3 386 580	3 364 137	3 293 248	3 302 758	3 301 113	3 303 990	3 204 062 ²⁾	3 206 697 ²⁾	3 265 583 ¹⁾	3 235 501 ¹⁾	3 104 775 ¹⁾
Neue Länder und Berlin-Ost	367 406	425 903	525 716	586 986	659 660	712 178	699 692	663 519	611 427 ²⁾	589 253 ²⁾	577 747 ²⁾	570 487 ²⁾	632 323 ²⁾

*) Ohne Ortsumzüge.
1) Ohne Berlin- West
2) Ohne Berlin- Ost

2 Binnenwanderung
2.5 Wanderungen nach einer anderen Gemeinde innerhalb der Bundesländer

Bundesland	1992	1993	1994	1995	1996	1997	1998	1999	2000	2001	2002	2003	2004
Baden-Württemberg	456 288	506 388	522 275	505 800	492 360	485 333	478 942	468 222	448 449	429 432	428 379	431 513	433 162
Bayern	489 806	527 187	545 129	524 126	510 244	513 199	507 806	505 275	489 057	477 734	484 514	493 117	483 345
Berlin	x	x	x	x	x	x x	x	x	x	x	x	x	x
Davon:													
Berlin-West	x	x	x	x	x	x x	x		x	x	x	x	x
Berlin-Ost	x	x	x	x	x	x x	x		x	x	x	x	x
Brandenburg	37 660	48 372	59 353	68 746	85 173	95 755	95 718	93 557	89 931	83 777	80 888	73 171	70 769
Bremen	834	997	731	876	753	766	698	755	554	820	944	790	776
Hamburg	x	x	x	x	x	x	x	x	x	x	x	x	x
Hessen	211 968	235 754	246 193	239 983	237 466	235 368	232 135	229 088	220 188	215 315	219 859	218 837	212 728
Mecklenburg-Vorpommern	28 264	38 675	52 619	57 849	70 306	77 942	77 323	76 152	71 010	69 839	65 445	63 409	62 905
Niedersachsen	260 201	265 922	319 313	324 239	311 021	314 628	313 509	314 567	297 273	298 223	295 482	293 599	282 619
Nordrhein-Westfalen	490 553	521 090	557 669	566 731	568 000	578 489	571 057	566 325	547 244	549 113	547 622	558 740	544 979
Rheinland-Pfalz	146 075	151 971	166 139	165 975	165 320	166 337	166 399	164 137	161 956	158 159	155 437	153 852	155 623
Saarland	37 126	35 651	35 718	34 690	34 458	33 950	34 067	33 693	33 080	32 475	32 965	32 293	32 098
Sachsen	67 491	78 658	110 646	127 876	144 408	155 449	147 429	123 525	120 780	113 924	111 854	109 234	107 240
Sachsen-Anhalt	37 692	50 800	66 287	74 080	84 646	88 912	90 185	85 061	82 056	76 683	74 741	73 790	71 922
Schleswig-Holstein	121 921	124 295	130 207	133 221	131 338	135 792	137 625	136 778	130 453	126 850	129 408	125 105	124 021
Thüringen	36 132	42 661	50 778	57 765	62 617	69 776	66 695	65 982	63 434	62 327	62 337	63 680	60 410
Deutschland	2 422 011	2 628 421	2 863 057	2 881 957	2 898 110	2 951 696	2 919 588	2 863 117	2 755 465	2 694 671	2 689 875	2 691 130	2 642 597
Nachrichtlich:													
Früheres Bundesgebiet	2.214.772	2.369.255	2.523.374	2.495.641	2.450.960	2.463.862	2.442.238	2 418 840	2 328 254	2 288 121	2.294.610	2 307 846	2 269 351
Neue Länder und Berlin-Ost	207.239	259.166	339.683	386.316	447.150	487.834	477.350	444 277	427 211	406.550	395.265	383.284	373.246

1) Umzüge zwischen Bremen und Bremerhaven.

2 Binnenwanderung
2.6 Wanderungen zwischen dem früheren Bundesgebiet einschl. Berlin-West und den neuen Ländern einschl. Berlin-Ost

Zeitraum	Zuzüge aus den neuen Ländern und Berlin-Ost			Fortzüge nach den neuen Ländern und Berlin-Ost			Wanderungssaldo gegenüber den neuen Ländern und Berlin-Ost			
	insgesamt	männlich	weiblich	insgesamt	männlich	weiblich	insgesamt	männlich	weiblich	
1957	418 615	213 600	205 015	47 046	24 921	22 125	+	371 569	+	182 890
1958	259 752	120 620	139 132	33 096	18 106	14 990	+	226 656	+	124 142
1959	182 677	87 767	94 910	32 108	17 611	14 497	+	150 569	+	80 413
1960	247 751	123 287	124 464	25 429	14 308	11 121	+	222 322	+	113 343
1961	236 390	117 563	118 827	19 711	11 139	8 572	+	216 679	+	110 255
1962	21 466	9 535	11 931	8 797	5 226	3 571	+	12 669	+	8 360
1963	47 096	15 379	31 717	4 682	2 755	1 927	+	42 414	+	29 790
1964	39 255	13 471	25 784	4 890	2 664	2 226	+	34 365	+	23 558
1965	29 549	10 475	19 074	5 612	2 802	2 810	+	23 937	+	16 264
1966	24 318	8 537	15 781	4 250	2 116	2 134	+	20 068	+	13 647
1967	20 680	6 996	13 684	3 636	1 693	1 943	+	17 044	+	11 741
1968	18 590	6 337	12 253	2 884	1 263	1 621	+	15 706	+	10 632
1969	20 584	7 061	13 523	2 458	1 011	1 447	+	18 126	+	12 076
1970	20 664	6 792	13 872	2 082	848	1 234	+	18 582	+	12 638
1971	19 876	6 885	12 991	1 849	707	1 142	+	18 027	+	11 849
1972	19 716	7 518	12 198	1 751	649	1 102	+	17 965	+	11 096
1973	17 280	6 404	10 876	1 651	605	1 046	+	15 629	+	9 830
1974	16 159	5 828	10 331	1 513	548	965	+	14 646	+	9 366
1975	20 339	7 874	12 465	1 404	528	876	+	18 935	+	11 589
1976	17 064	6 711	10 353	1 259	493	766	+	15 805	+	9 587
1977	13 924	5 275	8 649	1 215	416	799	+	12 709	+	7 850
1978	14 446	5 640	8 806	1 238	455	783	+	13 208	+	8 023
1979	15 408	6 138	9 270	1 382	484	898	+	14 026	+	8 372
1980	15 774	6 376	9 398	1 560	577	983	+	14 214	+	8 415
1981	18 253	7 996	10 257	1 723	728	995	+	16 530	+	9 262
1982	15 544	6 847	8 697	1 528	536	992	+	14 016	+	7 705
1983	13 400	5 944	7 456	1 344	465	879	+	12 056	+	6 577
1984	42 316	21 004	21 312	1 643	673	970	+	40 673	+	20 342
1985	28 439	13 861	14 578	2 039	848	1 191	+	26 400	+	13 387
1986	29 459	14 282	15 177	2 625	1 266	1 359	+	26 834	+	13 818
1987	22 838	10 572	12 266	2 414	1 070	1 344	+	20 424	+	10 922
1988	43 314	21 430	21 884	2 508	1 120	1 388	+	40 806	+	20 496
1989	388 396	210 520	177 876	5 135	2 619	2 516	+	383 261	+	175 360
1990	395 343	232 266	163 077	36 217	25 221	10 996	+	359 126	+	152 081
1991	249 743	125 884	123 859	80 267	55 657	24 610	+	169 476	+	99 249
1992	199 170	98 334	100 836	111 345	73 008	38 337	+	87 825	+	62 499
1993	172 386	85 072	87 314	119 100	73 722	45 378	+	53 286	+	41 936
1994	163 034	79 675	83 359	135 774	79 338	56 436	+	27 260	+	337
1995	168 336	83 495	84 841	143 063	81 791	61 272	+	25 273	+	1 704
1996	166 007	83 824	82 183	151 973	85 005	66 968	+	14 034	-	1 181
1997	167 789	84 887	82 902	157 348	85 821	71 527	+	10 441	-	934
1998	182 478	92 687	89 791	151 750	81 787	69 963	+	30 728	+	10 900
1999	195 530	99 004	96 526	151 943	80 759	71 184	+	43 587	+	18 245
2000	168 167	84 010	84 157	92 216	48 098	44 118	+	75 951	+	35 912
2001	191 979	96 095	95 884	94 414	49 050	45 364	+	97 565	+	47 045
2002	176 703	87 921	88 782	95 876	49 878	45 998	+	80 827	+	38 043
2003	155 387	76 814	78 573	97 035	50 786	46 249	+	58 352	+	26 028
2004	146 352	73 104	73 248	94 677	49 661	45 016	+	51 675	+	23 443

1) Ohne Berlin.

2 Binnenwanderung
2.7 Wanderungen zwischen dem früheren Bundesgebiet einschl. Berlin-West und den neuen Ländern einschl. Berlin-Ost nach Altersgruppen ^{*)}

Jahr	Einheit	Insgesamt		Davon im Alter von ... bis unter ... Jahren											
				unter 18		18 - 25		25 - 30		30 - 50		50 - 65		65 und älter	
		ins- gesamt	weiblich	ins- gesamt	weiblich	ins- gesamt	weiblich	ins- gesamt	weiblich	ins- gesamt	weiblich	ins- gesamt	weiblich	ins- gesamt	weiblich
Zuzüge aus den neuen Ländern und Berlin-Ost ¹⁾															
1991	1 000	249,7	123,9	61,2	30,9	75,6	38,8	36,9	16,0	58,6	28,0	12,3	6,5	5,1	3,6
	%	100	100	24,5	24,9	30,3	31,4	14,8	12,9	23,5	22,6	4,9	5,2	2,0	2,9
1992	1 000	199,2	100,8	51,3	25,6	48,1	26,7	27,9	12,8	52,8	24,8	13,2	6,9	5,9	4,1
	%	100	100	25,7	25,4	24,1	26,4	14,0	12,7	26,5	24,5	6,6	6,8	3,0	4,1
1993	1 000	172,4	87,3	43,1	21,5	39,0	22,2	22,9	10,6	47,1	21,4	13,1	6,8	7,2	4,8
	%	100	100	25,0	24,6	22,6	25,4	13,3	12,2	27,3	24,5	7,6	7,8	4,2	5,5
1994	1 000	163,0	83,4	38,8	19,6	37,0	21,1	21,6	10,1	45,1	20,6	12,6	6,6	7,9	5,3
	%	100	100	23,8	23,5	22,7	25,3	13,3	12,2	27,7	24,7	7,7	7,9	4,8	6,4
1995	1 000	168,2	84,8	37,6	19,2	38,4	21,9	23,4	10,8	48,9	21,5	12,0	6,2	7,9	5,3
	%	100	100	22,4	22,6	22,8	25,8	13,9	12,7	29,0	25,3	7,2	7,3	4,7	6,3
1996	1 000	166,0	82,8	33,7	17,0	39,4	22,6	25,0	11,3	49,2	20,5	11,6	6,0	7,0	4,7
	%	100	100	20,3	20,7	23,8	27,5	15,1	13,8	29,6	25,0	7,0	7,3	4,2	5,8
1997	1 000	167,8	82,9	32,5	16,1	41,3	24,0	25,6	11,6	50,4	21,2	11,3	5,6	6,7	4,3
	%	100	100	19,4	19,4	24,6	29,0	15,3	14,0	30,1	25,6	6,7	6,8	4,0	5,2
1998	1 000	182,5	89,8	33,6	16,5	47,9	27,7	27,4	12,1	55,8	23,5	11,5	5,7	6,4	4,3
	%	100	100	18,4	18,4	26,2	30,9	15,0	13,4	30,6	26,2	6,3	6,4	3,5	4,7
1999	1 000	195,5	96,5	34,9	17,3	54,0	31,5	28,8	12,7	60,0	25,4	11,7	5,6	6,1	4,1
	%	100	100	17,9	17,9	27,6	32,6	14,7	13,2	30,7	26,3	6,0	5,8	3,1	4,2
2000	1 000	204,4	101,4	32,2	15,7	54,8	31,7	31,0	14,1	66,5	29,1	13,1	6,4	6,8	4,4
	%	100	100	15,8	15,9	26,8	31,3	15,2	13,9	32,5	28,7	6,4	6,3	3,3	4,3
2001	1 000	192,0	95,9	30,3	14,8	56,3	32,3	31,0	14,0	58,0	25,9	11,0	5,4	5,3	3,4
	%	100	100	15,8	14,2	29,3	33,7	16,1	14,6	30,2	27,0	5,7	5,6	2,8	3,5
2002	1 000	176,7	88,8	25,2	12,3	54,2	31,7	31,3	14,2	50,7	22,5	10,3	5,1	5,0	3,2
	%	100	100	14,3	13,9	30,7	35,7	17,7	16,0	28,7	25,3	5,8	5,7	2,8	3,6
2003	1 000	155,4	78,6	22,6	11,3	54,3	30,9	25,7	11,7	39,7	17,5	8,5	4,2	4,6	3,0
	%	100	100	14,5	14,4	34,9	39,3	16,5	14,9	25,5	22,3	5,5	5,3	3,0	3,8
2004	1 000	146,6	73,1	19,7	9,9	52,4	29,6	26,5	11,9	35,4	15,2	7,9	3,9	4,4	2,8
	%	100,0	100,0	13,5	13,5	35,8	40,5	18,1	16,3	24,2	20,8	5,4	5,3	3,0	3,8

^{*)} Die Angaben über die nach dem Alter gegliederten Wanderungen zwischen Berlin-West und Berlin-Ost wurden geschätzt.

1) Ab 2001 ohne Berlin.

2 Binnenwanderung
2.7 Wanderungen zwischen dem früheren Bundesgebiet und den neuen Ländern einschl. Berlin-Ost nach Altersgruppen ¹⁾

Jahr	Einheit	Insgesamt		Davon im Alter von ... bis unter ... Jahren											
				unter 18		18 - 25		25 - 30		30 - 50		50 - 65		65 und älter	
		ins- gesamt	weiblich	ins- gesamt	weiblich	ins- gesamt	weiblich	ins- gesamt	weiblich	ins- gesamt	weiblich	ins- gesamt	weiblich	ins- gesamt	weiblich
Fortzüge nach den neuen Ländern und Berlin-Ost ¹⁾															
1991	1 000	80,3	24,6	10,2	4,9	21,9	7,1	15,9	4,2	26,1	5,9	4,4	1,4	1,8	1,1
	%	100	100	12,7	19,7	27,3	28,9	19,9	17,1	32,5	24,1	5,5	5,6	2,2	4,6
1992	1 000	111,3	38,3	15,8	7,7	29,1	10,7	22,0	6,5	35,0	9,3	6,3	2,2	3,0	2,0
	%	100	100	14,2	20,1	26,2	27,9	19,8	16,8	31,4	24,4	5,7	5,6	2,7	5,2
1993	1 000	119,1	45,4	17,8	8,7	28,8	12,1	23,7	8,3	37,3	11,1	7,4	2,5	4,0	2,7
	%	100	100	14,9	19,1	24,2	26,7	20,0	18,2	31,3	24,4	6,2	5,6	3,4	6,1
1994	1 000	135,8	56,4	21,7	10,7	28,7	13,4	26,4	10,3	44,1	14,6	9,3	3,6	5,7	3,9
	%	100	100	16,0	18,9	21,1	23,9	19,5	18,2	32,5	25,9	6,8	6,3	4,2	6,8
1995	1 000	143,1	61,3	24,0	11,8	26,8	13,1	26,9	11,1	48,4	16,6	10,1	4,1	6,8	4,6
	%	100	100	16,8	19,3	18,7	21,3	18,8	18,1	33,8	27,1	7,1	6,6	4,7	7,5
1996	1 000	152,0	67,0	26,3	12,8	27,5	13,8	26,7	11,4	51,7	18,7	11,6	4,8	8,1	5,5
	%	100	100	17,3	19,2	18,1	20,5	17,6	17,0	34,0	27,9	7,6	7,2	5,3	8,2
1997	1 000	157,3	71,5	27,1	13,4	28,3	14,4	26,0	11,5	53,8	20,3	12,9	5,8	9,4	6,2
	%	100	100	17,2	18,7	18,0	20,1	16,5	16,1	34,2	28,4	8,2	8,0	6,0	8,7
1998	1 000	151,8	70,0	27,3	13,2	26,9	14,3	22,4	10,2	52,8	20,7	13,2	5,8	9,0	6,0
	%	100	100	18,0	18,8	17,7	20,4	14,8	14,5	34,8	29,5	8,7	8,2	5,9	8,5
1999	1 000	151,9	71,2	27,0	13,1	28,4	15,0	21,8	10,1	52,6	21,3	13,3	5,9	8,9	5,8
	%	100	100	17,8	18,4	18,7	21,0	14,3	14,1	34,6	30,0	8,7	8,3	5,9	8,2
2000.....	1 000	135,6	64,6	20,4	9,8	26,4	14,2	21,5	10,2	46,8	19,4	11,6	5,4	8,9	5,6
	%	100	100	15,0	15,2	19,5	22,0	15,9	15,8	34,5	30	8,6	8,4	6,6	8,7
2001.....	1 000	94,3	45,3	15,4	7,5	20,7	11,2	14,0	6,5	28,5	11,8	8,7	4,0	7,0	4,3
	%	100	100	16,3	16,6	22,0	24,7	14,8	14,3	30,2	26,0	9,2	8,8	7,4	9,5
2002.....	1 000	95,9	46,0	15,2	7,4	21,8	11,8	15,4	7,1	28,2	11,6	8,6	4,0	6,6	4,1
	%	100	100	15,8	16,1	22,7	25,7	16,1	15,4	29,4	25,2	9,0	8,7	6,9	8,9
2003.....	1 000	97,0	46,2	15,5	7,6	26,0	13,8	15,1	6,9	26,2	10,5	8,3	3,9	5,9	3,6
	%	100	100	16,0	16,5	26,8	29,9	15,6	14,8	27,0	22,7	8,6	8,4	6,1	7,8
2004.....	1 000	94,6	45,1	14,8	7,2	24,5	13,1	16,1	7,4	25,5	10,1	8,0	3,7	5,8	3,5
	%	100,0	100,0	15,6	16,0	25,9	29,0	17,0	16,4	27,0	22,4	8,5	8,2	6,1	7,8

*) Die Angaben über die nach dem Alter gegliederten Wanderungen zwischen Berlin-West und Berlin-Ost wurden geschätzt.

1) Ab 2001 ohne Berlin.

2 Binnenwanderung
2.7 Wanderungen zwischen dem früheren Bundesgebiet und den neuen Ländern einschl. Berlin-Ost nach Altersgruppen ^{*)}

Jahr	Einheit	Insgesamt		Davon im Alter von ... bis unter ... Jahren											
				unter 18		18 - 25		25 - 30		30 - 50		50 - 65		65 und älter	
		ins- gesamt	weiblich	ins- gesamt	weiblich	ins- gesamt	weiblich	ins- gesamt	weiblich	ins- gesamt	weiblich	ins- gesamt	weiblich	ins- gesamt	weiblich
Wanderungssaldo gegenüber den neuen Ländern und Berlin-Ost ¹⁾															
1991	1 000	169,5	99,2	51,0	26,0	53,6	31,7	20,9	11,8	32,6	22,1	8,0	5,1	3,3	2,5
1992	1 000	87,8	62,5	35,5	17,9	18,9	16,0	5,8	6,3	17,8	15,4	6,9	4,7	2,9	2,1
1993	1 000	53,3	41,9	25,3	12,8	10,2	10,1	- 0,9	2,4	9,8	10,4	5,7	4,2	3,1	2,1
1994	1 000	27,3	26,9	17,1	9,0	8,4	7,6	- 4,8	- 0,1	1,0	5,9	3,3	3,1	2,2	1,5
1995	1 000	25,3	23,6	13,6	7,3	11,6	8,9	- 3,5	- 0,3	0,5	4,9	1,9	2,1	1,2	0,7
1996	1 000	14,0	15,2	7,4	4,2	11,9	8,9	- 1,7	- 0,0	- 2,5	1,8	- 0,0	1,1	- 1,1	- 0,7
1997	1 000	10,5	11,4	5,5	2,7	13,0	9,6	- 0,4	0,1	- 3,3	0,9	- 1,6	- 0,1	- 2,7	- 1,9
1998	1 000	30,7	19,8	6,3	3,4	20,9	13,5	4,9	1,9	3,0	2,8	- 1,8	0,0	- 2,6	- 1,7
1999	1 000	43,6	25,3	8,0	4,2	25,6	16,5	7,0	2,7	7,3	4,0	- 1,5	- 0,3	- 2,8	- 1,7
2000	1 000	68,8	36,8	11,8	5,9	28,4	17,5	9,5	3,9	19,7	9,7	1,5	1,0	- 2,1	- 1,2
2001	1 000	97,7	50,6	14,9	7,3	35,6	21,1	17,0	7,5	29,5	14,1	2,3	1,4	- 1,7	- 0,9
2002	1 000	80,8	42,8	10,0	4,9	32,4	19,9	15,9	7,1	22,5	10,9	1,7	1,1	- 1,6	- 0,9
2003	1 000	58,4	32,3	7,1	3,7	28,3	17,1	10,6	4,8	13,5	7,0	0,2	0,4	- 1,3	- 0,6
2004	1 000	51,7	28,0	4,9	2,7	27,9	16,5	10,4	4,5	10,0	5,1	- 0,1	0,2	- 1,4	- 0,7

*) Die Angaben über die nach dem Alter gegliederten Wanderungen zwischen Berlin-West und Berlin-Ost wurden geschätzt.

1) Ab 2001 ohne Berlin.

3 Außenwanderung 3.1 Wanderungen über die Grenzen Deutschlands *)

Jahr	Zuzüge			Fortzüge			Saldo		
	Personen insgesamt	Deutsche	Ausländer	Personen insgesamt	Deutsche	Ausländer	Personen insgesamt	Deutsche	Ausländer
Früheres Bundesgebiet									
1950 1)	96 140	.	.	78 148	.	.	+ 17 992	.	.
1951 1)	88 349	.	.	126 071	.	.	- 37 722	.	.
1952 1)	88 089	.	.	135 796	.	.	- 47 707	.	.
1953 1)	101 599	.	.	122 264	.	.	- 20 665	.	.
1954 1)	111 490	64 637	46 853	136 212	107 381	28 831	- 24 722	- 42 744	+ 18 022
1955 1)	127 921	67 553	60 368	136 977	101 429	35 548	- 9 056	- 33 876	+ 24 820
1956 1)	159 086	76 581	82 505	168 101	119 880	48 221	- 9 015	- 43 299	+ 34 284
1957 1)	200 142	92 724	107 418	173 171	113 879	59 292	+ 26 971	- 21 155	+ 48 126
1958	212 520	94 238	118 282	161 865	97 854	64 011	+ 50 655	- 3 616	+ 54 271
1959	227 600	81 681	145 919	178 864	98 234	80 630	+ 48 736	- 16 553	+ 65 289
1960	395 016	77 331	317 685	218 574	94 133	124 441	+ 176 442	- 16 802	+ 193 244
1961	489 423	78 354	411 069	266 536	85 012	181 524	+ 222 887	- 6 658	+ 229 545
1962	566 465	71 984	494 481	326 339	78 657	247 682	+ 240 126	- 6 673	+ 246 799
1963	576 951	71 188	505 763	426 767	78 645	348 122	+ 150 184	- 7 457	+ 157 641
1964	698 609	73 125	625 484	457 767	86 319	371 448	+ 240 842	- 13 194	+ 254 036
1965	791 737	75 580	716 157	489 503	76 799	412 704	+ 302 234	- 1 219	+ 303 453
1966	702 337	69 841	632 496	608 775	73 540	535 235	+ 93 562	- 3 699	+ 97 261
1967	398 403	68 105	330 298	604 211	76 317	527 894	- 205 808	- 8 212	- 197 596
1968	657 513	67 951	589 562	404 301	71 676	332 625	+ 253 212	- 3 725	+ 256 937
1969	980 731	71 165	909 566	436 685	68 021	368 664	+ 544 046	+ 3 144	+ 540 902
1970	1 042 760	66 528	976 232	495 675	61 023	434 652	+ 547 085	+ 5 505	+ 541 580
1971	936 349	65 612	870 737	554 280	54 022	500 258	+ 382 069	+ 11 590	+ 370 479
1972	852 549	65 387	787 162	568 610	54 164	514 446	+ 283 939	+ 11 223	+ 272 716
1973	932 583	63 474	869 109	580 019	53 208	526 811	+ 352 564	+ 10 266	+ 342 298
1974	601 013	62 439	538 574	635 613	55 168	580 445	- 34 600	+ 7 271	- 41 871
1975	429 064	62 969	366 095	652 966	52 861	600 105	- 223 902	+ 10 108	- 234 010
1976	476 286	88 983	387 303	569 133	53 695	515 438	- 92 847	+ 35 288	- 128 135
1977	522 611	99 766	422 845	505 696	53 603	452 093	+ 16 915	+ 46 163	- 29 248
1978	559 620	103 503	456 117	458 769	53 016	405 753	+ 100 851	+ 50 487	+ 50 364
1979	649 832	104 645	545 187	419 091	53 083	366 008	+ 230 741	+ 51 562	+ 179 179
1980	736 362	104 928	631 434	439 571	53 728	385 843	+ 296 791	+ 51 200	+ 245 591
1981	605 629	104 491	501 138	470 525	55 001	415 524	+ 135 104	+ 49 490	+ 85 614
1982	404 019	82 337	321 682	493 495	60 227	433 268	- 89 476	+ 22 110	- 111 586
1983	354 496	81 244	273 252	487 268	62 355	424 913	- 132 772	+ 18 889	- 151 661
1984	410 387	79 247	331 140	604 832	59 764	545 068	- 194 445	+ 19 483	- 213 928
1985	480 872	82 653	398 219	425 313	58 607	366 706	+ 55 559	+ 24 046	+ 31 513
1986	567 215	88 867	478 348	407 139	59 350	347 789	+ 160 076	+ 29 517	+ 130 559
1987	591 765	119 429	472 336	398 518	64 534	333 984	+ 193 247	+ 54 895	+ 138 352
1988	860 578	213 044	647 534	419 439	60 498	358 941	+ 441 139	+ 152 546	+ 288 593
1989	1 133 794	366 849	766 945	539 832	101 750	438 082	+ 593 962	+ 265 099	+ 328 863
1990	1 256 250	420 548	835 702	574 378	108 908	465 470	+ 681 872	+ 311 640	+ 370 232
Deutschland									
1991	1 198 978	273 633	925 345	596 455	98 915	497 540	+ 602 523	+ 174 718	+ 427 805
1992	1 502 198	290 850	1 211 348	720 127	105 171	614 956	+ 782 071	+ 185 679	+ 596 392
1993	1 277 408	287 561	989 847	815 312	104 653	710 659	+ 462 096	+ 182 908	+ 279 188
1994	1 082 553	305 037	777 516	767 555	138 280	629 275	+ 314 998	+ 166 757	+ 148 241
1995	1 096 048	303 347	792 701	698 113	130 672	567 441	+ 397 935	+ 172 675	+ 225 260
1996	959 691	251 737	707 954	677 494	118 430	559 064	+ 282 197	+ 133 307	+ 148 890
1997	840 633	225 335	615 298	746 969	109 903	637 066	+ 93 664	+ 115 432	- 21 768
1998	802 456	196 956	605 500	755 358	116 403	638 955	+ 47 098	+ 80 553	- 33 455
1999	874 023	200 150	673 873	672 048	116 410	555 638	+ 201 975	+ 83 740	+ 118 235
2000	841 158	191 909	649 249	674 038	111 244	562 794	+ 167 120	+ 80 665	+ 86 455
2001	879 217	193 958	685 259	606 494	109 507	496 987	+ 272 723	+ 84 451	+ 188 272
2002	842 543	184 202	658 341	623 255	117 683	505 572	+ 219 288	+ 66 519	+ 152 769
2003	768 975	167 216	601 759	626 330	127 267	499 063	+ 142 645	+ 39 949	+ 102 696
2004 2)	780 175	177 993	602 182	697 633	150 667	546 966	+ 82 542	+ 27 326	+ 55 216

*) Bis 1990 ohne Herkunfts-/Zielgebiet "ungeklärt" und "ohne Angabe", ab

1991 einschL Herkunfts-/Zielgebiet "ungeklärt" und "ohne Angabe".

Bis 1974 ohne Ostgebiete des Deutschen Reiches.

1) Ohne Saarland.

2) Überhöhte Außenwanderungszahlen deutscher Personen auf Grund von Korrekturen im Land Hessen.

3 Wanderungen
3.2 Wanderungen über die Grenzen Deutschlands 2004 nach ausgewählten Herkunfts- bzw. Zielgebieten

Herkunfts-/bzw. Zielgebiet	Zugezogene			Fortgezogene			Saldo		
	Insgesamt	Deutsche	Nichtdeutsche	Insgesamt	Deutsche	Nichtdeutsche	Insgesamt	Deutsche	Nichtdeutsche
Personen insgesamt									
Europa	530 008	90 113	439 895	479 529	78 835	400 694	50 479	11 278	39 201
OECD-Länder	219 301	39 166	180 135	263 098	64 331	198 767	- 43 797	- 25 165	- 18 632
Belgien	4 349	1 893	2 456	4 936	2 584	2 352	- 587	- 691	104
Dänemark und Färöer	2 678	504	2 174	3 062	735	2 327	- 384	- 231	- 153
Estland	859	82	777	788	64	724	71	18	53
Finnland	2 229	182	2 047	2 696	333	2 363	- 467	- 151	- 316
Frankreich, einschl. Korsika	18 369	5 159	13 210	20 846	7 270	13 576	- 2 477	- 2 111	- 366
Griechenland	10 883	783	10 100	20 517	1 165	19 352	- 9 634	- 382	- 9 252
Irland	1 655	497	1 158	2 489	883	1 606	- 834	- 386	- 448
Italien	21 422	2 421	19 001	36 273	3 448	32 825	- 14 851	- 1 027	- 13 824
Lettland	2 419	104	2 315	1 695	74	1 621	724	30	694
Litauen	4 964	227	4 737	2 356	106	2 250	2 608	121	2 487
Luxemburg	1 987	571	1 416	1 670	732	938	317	- 161	478
Malta	84	36	48	130	67	63	- 46	- 31	- 15
Niederlande	13 026	3 647	9 379	9 781	3 571	6 210	3 245	76	3 169
Österreich	13 466	4 027	9 439	18 528	8 532	9 996	- 5 062	- 4 505	- 557
Polen	139 283	14 654	124 629	104 538	9 658	94 880	34 745	4 996	29 749
Portugal	6 225	742	5 483	9 098	816	8 282	- 2 873	- 74	- 2 799
Schweden	3 484	570	2 914	4 168	1 327	2 841	- 684	- 757	73
Slowakei	11 720	138	11 582	10 248	181	10 067	1 472	- 43	1 515
Slowenien	2 411	90	2 321	2 528	191	2 337	- 117	- 101	- 16
Spanien	14 406	5 922	8 484	18 010	7 196	10 814	- 3 604	- 1 274	- 2 330
Tschechische Republik	9 711	738	8 973	9 079	919	8 160	632	- 181	813
Ungarn	17 990	621	17 369	17 157	903	16 254	833	- 282	1 115
Vereinigtes Königreich	12 719	4 049	8 670	18 529	7 842	10 687	- 5 810	- 3 793	- 2 017
Zypern	257	113	144	302	152	150	- 45	- 39	- 6
EU-Länder (Stand: bis einschl. April 2004)	126 898	30 967	95 931	170 603	46 434	124 169	- 43 705	- 15 467	- 28 238
EU-Länder (Stand: ab Mai 2004)	316 596	47 770	268 826	319 424	58 749	260 675	- 2 828	- 10 979	8 151
Island	262	47	215	278	65	213	- 16	- 18	2
Norwegen, einschl. Bäreninsel	1 375	327	1 048	1 811	886	925	- 436	- 559	123
Schweiz	9 123	4 795	4 328	16 864	12 818	4 046	- 7 741	- 8 023	282
Türkei	42 222	1 533	40 689	37 058	2 125	34 933	5 164	- 592	5 756
Albanien	1 268	66	1 202	1 017	31	986	251	35	216
Bosnien und Herzegowina	8 145	142	8 003	8 115	99	8 016	30	43	- 13
Bulgarien	11 584	153	11 431	10 099	148	9 951	1 485	5	1 480
Kroatien	10 352	234	10 118	12 240	338	11 902	- 1 888	- 104	- 1 784
Lichtenstein	68	34	34	66	48	18	2	- 14	16
Mazedonien	3 260	33	3 227	2 797	30	2 767	463	3	460
Moldau, Republik	1 640	277	1 363	544	13	531	1 096	264	832
Rumänien	23 825	586	23 239	19 839	463	19 376	3 986	123	3 863
Russische Föderation	58 594	30 931	27 663	15 234	2 314	12 920	43 360	28 617	14 743
Serbien und Montenegro	20 628	262	20 366	25 945	266	25 679	- 5 317	- 4	- 5 313
Ukraine	17 173	2 497	14 676	6 090	252	5 838	11 083	2 245	8 838
Weißrussland (Belarus)	3 696	361	3 335	1 874	52	1 822	1 822	309	1 513
Übriges Europa	197	65	132	234	138	96	- 37	- 73	36
Außereuropäisches Ausland	109 114	46 763	152 351	155 273	35 885	119 388	43 841	10 878	32 963
Afrika	32 310	3 496	28 814	25 183	3 650	21 524	7 127	- 163	7 290
Ägypten	1 793	347	1 446	1 845	387	1 458	- 52	- 40	- 12
Marokko	4 547	215	4 332	3 033	186	2 847	1 514	29	1 485
Südafrika	1 886	843	1 043	2 141	1 074	1 067	- 255	- 231	- 24
Tunesien	2 767	225	2 542	1 505	249	1 256	1 262	- 24	1 286
Übriges Afrika	21 317	1 866	19 451	16 659	1 763	14 896	4 658	103	4 555
Amerika	40 825	15 188	34 637	48 851	10 830	29 021	974	- 4 642	5 616
Argentinien	1 274	316	958	1 149	372	777	125	- 56	181
Brasilien	6 440	1 137	5 303	4 671	1 155	3 516	1 769	- 18	1 787
Chile	1 136	341	795	860	336	524	276	5	271
Costa Rica	236	94	142	229	115	114	7	- 21	28
Kanada	3 690	1 038	2 652	4 973	2 511	2 462	- 1 283	- 1 473	190
Venezuela	667	184	483	479	173	306	188	11	177
Vereinigte Staaten, auch USA	25 726	9 677	16 049	28 851	12 976	15 875	- 3 125	- 3 299	174
Übriges Amerika	10 656	2 401	8 255	7 639	2 192	5 447	3 017	209	2 808
Asien	112 919	26 279	86 640	76 145	9 430	66 715	36 774	16 849	19 925
Indien, einschl. Sikkim und Goa	9 030	378	8 652	6 746	404	6 342	2 284	- 26	2 310
Iran, Islam. Republik	4 138	184	3 954	3 497	313	3 184	641	- 129	770
Israel	1 734	289	1 445	1 377	416	961	357	- 127	484
Japan	5 945	498	5 447	6 043	511	5 532	- 98	- 13	- 85
Syrien, Arabische Republik	2 405	150	2 255	1 341	167	1 174	1 064	- 17	1 081
Übriges Asien	89 667	24 780	64 887	57 141	7 619	49 522	32 526	17 161	15 365
Australien und Ozeanien	4 060	1 800	2 260	5 094	2 966	2 128	- 1 034	- 1 166	132
Australien	3 179	1 335	1 844	3 942	2 190	1 752	- 763	- 855	92
Neuseeland	751	370	381	1 040	705	335	- 289	- 335	46
Übriges Ozeanien	130	95	35	112	71	41	18	24	- 6
Übrige	51 053	41 117	9 936	62 830	35 947	26 883	- 11 777	5 170	- 16 947
Insgesamt	780 175	177 993	602 182	697 632	150 667	546 965	82 543	27 326	55 217

^{*)} Mitgliedstaaten der EU ab Mai 2004.

1) Ohne die außereuropäischen OECD-Länder Australien, Japan, Kanada, Mexiko, Korea Republik, Neuseeland und die Vereinigten Staaten.

2) Einschl. der von Großbritannien abhängigen Gebiete (Gibraltar und Kanalinseln, Isle of Man).

3) Einschl. "ungeklärt und ohne Angabe", "unbekanntes Ausland" sowie "von bzw. nach See".

4) Überhöhte Außenwanderungszahlen deutscher Personen auf Grund von Korrekturen im Land Hessen.

Lfd. Nr.	Erdteil Staatsangehörigkeit	Insgesamt			unter 18		
		zusammen	männlich	weiblich	zusammen	männlich	weiblich
							Zuge
1	Europa	619 722	365 875	253 847	73 960	37 713	36 256
2	OECD-Länder	356 141	210 060	146 081	53 258	27 007	26 161
3	Belgien	1 982	1 228	754	177	95	82
4	Dänemark und Färöer	2 160	1 212	948	195	91	104
5	Deutschland	177 993	103 512	74 481	37 138	19 078	18 060
6	Estland	769	227	542	98	35	63
7	Finnland	2 081	896	1 185	232	102	130
8	Frankreich, einschl. Korsika	12 488	6 381	6 107	1 045	487	558
9	Griechenland	10 205	6 342	3 863	1 131	578	553
10	Irland	1 244	664	580	84	30	54
11	Italien	19 550	11 880	7 670	1 918	979	939
12	Lettland	2 314	1 031	1 283	214	112	102
13	Litauen	4 783	1 581	3 202	593	306	287
14	Luxemburg	1 147	663	484	142	88	54
15	Malta	42	29	13	2	2	-
16	Niederlande	9 140	5 449	3 691	1 353	647	706
17	Österreich	8 998	5 324	3 674	825	427	398
18	Polen	125 042	83 171	41 871	4 935	2 484	2 451
19	Portugal	5 570	3 562	2 008	577	290	287
20	Schweden	2 433	1 263	1 170	242	125	117
21	Slowakei	11 633	6 758	4 875	563	286	277
22	Slowenien	2 372	1 810	562	84	43	41
23	Spanien	7 613	3 648	3 965	373	201	172
24	Tschechische Republik	8 947	4 436	4 511	616	284	332
25	Ungarn	17 411	13 194	4 217	506	249	257
26	Vereinigtes Königreich	8 320	5 049	3 271	708	356	352
27	Zypern	111	66	45	6	4	2
28	EU-Länder (Stand bis einschl. April 2004)	270 924	157 073	113 851	46 140	23 574	22 566
29	EU-Länder (Stand: ab Mai 2004)	444 348	269 376	174 972	53 757	27 379	26 378
30	Island	215	110	105	44	27	17
31	Norwegen, einschl. Bäreninsel	917	441	476	87	37	50
32	Schweiz	3 450	1 795	1 655	331	176	155
33	Türkei	42 644	26 253	16 391	4 971	2 464	2 507
34	Albanien	1 355	762	593	144	81	63
35	Bosnien und Herzegowina	7 987	5 268	2 719	830	416	414
36	Bulgarien	11 586	6 747	4 839	598	311	287
37	Kroatien	10 513	7 416	3 097	543	271	272
38	Mazedonien	3 292	1 956	1 336	516	282	234
39	Moldau, Republik	1 369	613	756	222	113	109
40	Rumänien	23 545	14 264	9 281	976	511	465
41	Russische Föderation	28 464	11 975	16 489	4 196	2 156	2 040
42	Serbien und Montenegro	21 691	12 174	9 517	4 488	2 260	2 228
43	Ukraine	15 000	5 530	9 470	1 889	1 015	874
44	Weißrussland (Belarus)	3 301	1 173	2 128	371	212	159
45	Übriges Europa	45	22	23	6	2	4
46	Afrika	30 757	19 939	10 818	4 039	2 425	1 614
47	Äthiopien	887	447	440	217	87	130
48	Ghana	1 720	876	844	274	141	133
49	Marokko	4 868	2 976	1 892	301	150	151
50	Südafrika	970	491	479	116	60	56
51	Tunesien	2 618	2 017	601	105	58	47
52	Übriges Afrika	19 694	13 132	6 562	3 026	1 929	1 097
53	Amerika	33 763	16 305	17 458	5 059	2 432	2 627
54	Argentinien	818	373	445	91	49	42
55	Brasilien	5 034	1 854	3 180	670	311	359
56	Chile	799	398	401	109	59	50
57	Kanada	2 572	1 373	1 199	356	179	177
58	Vereinigte Staaten, auch USA	15 292	8 616	6 676	2 326	1 126	1 200
59	Übriges Amerika	9 248	3 691	5 557	1 507	708	799
60	Asien	90 779	50 068	40 711	11 739	6 433	5 306
61	Afghanistan	2 313	1 393	920	744	490	254
62	Bangladesch	499	295	204	62	28	34
63	Indien, einschl. Sikkim und Goa	9 125	6 579	2 546	893	529	364
64	Iran, Islam. Republik	4 219	2 404	1 815	572	331	241
65	Israel	1 403	976	427	129	72	57
66	Japan	5 677	2 568	3 109	888	420	468
67	Libanon	2 526	1 842	684	308	171	137
68	Pakistan	3 451	2 382	1 069	548	329	219
69	Sri Lanka	1 102	508	594	115	61	54
70	Übriges Asien	60 464	31 121	29 343	7 480	4 002	3 478
71	Australien und Ozeanien	2 308	1 459	849	244	110	134
72	Australien	1 698	920	778	197	89	108
73	Neuseeland	356	213	143	42	17	25
74	Übriges Ozeanien	344	326	18	5	4	1
75	Staatenlos	558	380	178	139	85	54
76	Umgekehrt	2 015	1 439	576	380	245	135
77	Ohne Angabe	183	136	47	43	31	12
78	Insgesamt	780 175	455 601	324 574	95 612	49 474	46 138

*) Mitgliedstaaten der EU ab Mai 2004.

1) Ohne die außereuropäischen OECD-Länder Australien, Japan, Kanada, Mexiko, Korea Republik, Neuseeland und die Vereinigten Staaten.

2) Überhöhte Außenwanderungszahlen deutscher Personen auf Grund von Korrekturen im Land Hessen.

wanderung
nach der Staatsangehörigkeit und Altersgruppen

18 bis 25			25 bis 50			50 bis 65			65 und mehr			Lfd. Nr.
zusammen	männlich	weiblich	zusammen	männlich	weiblich	zusammen	männlich	weiblich	zusammen	männlich	weiblich	
zugeh.												
138 311	64 093	74 218	333 908	220 580	113 418	56 040	35 729	20 311	17 404	7 760	9 644	1
79 339	39 922	39 417	176 633	116 070	60 563	33 818	20 826	12 092	13 093	6 145	6 948	2
576	288	288	1 053	718	335	141	108	33	35	19	16	3
640	269	371	1 161	745	416	142	96	46	22	11	11	4
27 327	15 331	11 996	82 337	51 503	30 834	22 088	13 383	8 705	9 103	4 217	4 886	5
359	89	270	281	92	189	27	10	17	4	1	3	6
847	261	586	881	466	415	112	63	49	9	4	5	7
6 454	2 873	3 581	4 450	2 710	1 740	424	252	172	115	59	56	8
2 145	1 178	967	5 560	3 804	1 756	872	529	343	497	253	244	9
549	241	308	552	354	198	53	36	17	6	3	3	10
5 179	2 633	2 546	10 586	7 133	3 453	1 266	846	420	601	289	312	11
839	274	565	1 156	598	558	90	44	46	15	3	12	12
1 702	488	1 214	2 329	738	1 591	119	33	86	40	16	24	13
537	312	225	345	203	142	77	42	35	46	18	28	14
14	10	4	20	13	7	6	4	2	-	-	-	15
1 577	796	781	4 709	3 068	1 641	1 224	764	460	277	174	103	16
2 138	1 059	1 079	5 026	3 171	1 855	805	564	241	204	103	101	17
24 288	11 055	13 233	84 536	61 242	23 294	10 727	8 219	2 508	556	171	385	18
1 471	796	675	3 062	2 203	859	352	219	133	108	54	54	19
731	286	445	1 277	735	542	133	86	47	50	31	19	20
3 717	1 389	2 328	6 804	4 644	2 160	532	434	98	17	5	12	21
594	357	237	1 486	1 255	231	180	144	36	28	11	17	22
3 054	1 241	1 813	3 886	2 050	1 836	179	103	76	121	53	68	23
2 980	944	2 036	4 791	2 818	1 973	504	372	132	56	18	38	24
3 375	1 880	1 495	12 159	9 965	2 194	1 300	1 080	220	71	20	51	25
2 373	1 040	1 333	4 321	3 005	1 316	723	540	183	195	108	87	26
47	23	24	53	35	18	5	4	1	-	-	-	27
55 598	28 604	26 994	129 206	81 868	47 338	28 591	17 631	10 960	11 380	5 396	5 993	28
93 513	45 113	48 400	242 821	163 268	79 553	42 081	27 975	14 106	12 176	5 641	6 535	29
56	21	35	109	58	51	5	4	1	1	-	1	30
322	110	212	438	244	194	59	43	16	11	7	4	31
928	401	527	1 710	972	738	331	168	163	150	78	72	32
12 363	6 573	5 790	21 416	15 501	5 915	2 496	1 094	1 402	1 398	621	777	33
401	195	206	731	460	271	48	16	32	31	10	21	34
1 435	698	737	4 728	3 530	1 198	856	563	293	138	61	77	35
3 622	1 451	2 171	6 135	4 013	2 122	1 134	942	192	97	30	67	36
1 734	1 003	731	6 935	5 261	1 674	1 086	792	294	215	89	126	37
810	391	419	1 619	1 112	507	243	119	124	104	52	52	38
395	142	253	610	298	312	101	42	59	41	18	23	39
4 644	1 864	2 780	15 669	10 352	5 317	1 890	1 438	452	366	99	267	40
7 450	2 304	5 146	13 293	6 045	7 248	2 425	1 054	1 371	1 100	416	684	41
4 803	2 406	2 397	10 484	6 615	3 869	1 379	678	701	537	215	322	42
4 481	1 058	3 423	5 978	2 355	3 623	1 712	718	994	940	384	556	43
1 341	357	984	1 300	483	817	191	82	109	98	39	59	44
13	6	7	22	13	9	3	1	2	1	-	1	45
9 320	5 907	3 413	16 401	11 170	5 312	674	326	348	233	102	131	46
150	59	91	486	291	195	25	8	17	9	2	7	47
172	74	98	1 220	631	589	44	27	17	10	3	7	48
1 844	1 041	803	2 572	1 732	840	101	28	73	50	25	49	49
236	79	157	564	331	233	45	17	28	9	4	5	50
1 146	922	224	1 289	989	300	62	43	19	16	5	11	51
5 772	3 732	2 040	10 360	7 205	3 155	397	203	194	139	63	76	52
10 551	4 815	5 736	15 810	7 802	8 008	1 775	956	819	568	300	268	53
213	94	119	474	222	252	31	7	24	9	1	8	54
1 685	668	1 017	2 539	839	1 700	130	36	94	10	-	10	55
220	120	100	433	202	231	31	13	18	6	4	2	56
654	287	367	1 333	756	577	175	119	56	54	32	22	57
5 060	2 616	2 444	6 334	3 936	2 398	1 138	689	449	434	249	185	58
2 719	1 030	1 689	4 697	1 847	2 850	270	92	178	55	14	41	59
24 478	12 255	12 223	49 857	29 120	20 728	3 490	1 740	1 750	1 206	511	695	60
667	344	323	723	481	242	105	45	60	74	33	41	61
104	49	55	323	210	113	9	7	2	1	1	-	62
2 250	1 653	597	5 698	4 239	1 459	226	125	101	58	33	25	63
776	409	367	2 446	1 447	999	271	156	115	154	61	93	64
434	338	96	703	489	214	91	54	37	46	23	23	65
1 086	381	705	3 399	1 575	1 824	280	181	99	24	11	13	66
891	636	255	1 275	1 002	273	35	22	13	17	11	6	67
940	652	288	1 852	1 341	511	78	44	34	33	16	17	68
267	90	177	632	325	307	67	24	43	21	8	13	69
17 063	7 703	9 360	32 806	18 020	14 786	2 337	1 082	1 255	778	314	464	70
630	328	302	1 321	900	421	155	95	60	48	26	22	71
498	241	257	854	511	343	104	56	48	45	23	22	72
82	48	34	202	129	73	27	16	11	3	3	-	73
50	39	11	265	260	5	24	23	1	-	-	-	74
107	66	41	263	195	68	35	26	9	14	8	6	75
611	460	151	930	687	243	67	33	34	27	14	13	76
41	30	11	90	60	21	8	5	3	1	1	-	77
184 049	87 954	96 095	418 760	270 541	148 219	62 253	38 910	23 343	19 501	8 722	10 779	78

Lfd. Nr.	Erdbell Staatsangehörigkeit	Insgesamt			unter 18			
		zusammen	männlich	weiblich	zusammen	männlich	weiblich	
								Fortge
1	Europa	564 171	351 976	212 195	59 136	30 127	29 009	
2	OECD-Länder	354 170	214 919	139 251	45 691	23 254	22 437	
3	Belgien	1 897	1 090	807	213	108	105	
4	Dänemark und Färöer	2 364	1 268	1 096	212	112	100	
5	Deutschland	150 667	88 165	62 502	26 482	13 492	12 990	
6	Estland	764	289	475	51	26	25	
7	Finnland	2 499	1 054	1 445	210	103	107	
8	Frankreich, einschl. Korsika	13 646	7 135	6 511	1 131	591	540	
9	Griechenland	20 340	12 366	7 974	2 501	1 326	1 175	
10	Irland	1 823	945	878	93	48	45	
11	Italien	35 056	21 478	13 578	5 049	2 572	2 477	
12	Lettland	1 650	846	804	57	30	27	
13	Litauen	2 407	879	1 528	128	67	61	
14	Luxemburg	746	425	321	66	35	31	
15	Malta	48	26	22	2	-	2	
16	Niederlande	6 230	3 798	2 432	718	362	356	
17	Österreich	9 458	5 810	3 648	666	346	320	
18	Polen	96 345	67 773	28 572	1 372	680	692	
19	Portugal	8 772	5 913	2 859	884	454	430	
20	Schweden	2 687	1 392	1 295	272	140	132	
21	Slowakei	10 284	6 523	3 761	453	215	238	
22	Slowenien	2 370	1 804	566	49	25	24	
23	Spanien	10 345	5 238	5 107	508	272	236	
24	Tschechische Republik	8 302	4 732	3 570	330	158	172	
25	Ungarn	16 490	13 115	3 375	312	140	172	
26	Vereinigtes Königreich	10 885	6 536	4 349	984	474	510	
27	Zypern	130	69	61	1	-	1	
28	EU-Länder (Stand bis einschl. April 2004)	277 415	162 613	114 802	39 989	20 435	19 554	
29	EU-Länder (Stand: ab Mai 2004)	416 205	258 669	157 536	42 744	21 776	20 968	
30	Island	201	103	98	31	21	10	
31	Norwegen, einschl. Bäreninsel	846	413	433	72	35	37	
32	Schweiz	2 627	1 396	1 231	198	99	99	
33	Türkei	38 005	26 024	11 981	4 306	2 151	2 155	
34	Albanien	1 059	688	371	108	58	50	
35	Bosnien und Herzegowina	8 053	5 476	2 577	955	490	465	
36	Bulgarien	10 299	6 664	3 635	426	233	193	
37	Kroatien	12 379	9 025	3 354	522	273	249	
38	Mazedonien	2 829	1 890	939	375	189	186	
39	Moldau, Republik	603	340	263	50	31	19	
40	Rumänien	20 275	13 572	6 703	539	285	254	
41	Russische Föderation	14 078	6 605	7 473	1 664	850	814	
42	Serbien und Montenegro	28 345	17 738	10 607	6 570	3 340	3 230	
43	Ukraine	6 357	2 488	3 869	431	224	207	
44	Weißrussland (Belarus)	1 977	870	1 107	145	72	73	
45	Übriges Europa	33	15	18	-	-	-	
46	Afrika	24 170	17 593	6 577	2 349	1 346	1 003	
47	Äthiopien	600	379	221	53	26	27	
48	Ghana	1 101	752	349	93	54	39	
49	Marokko	3 515	2 522	993	130	77	53	
50	Südafrika	1 057	560	497	83	40	43	
51	Tunesien	1 350	1 068	282	63	32	31	
52	Übriges Afrika	16 547	12 312	4 235	1 927	1 117	810	
53	Amerika	28 258	14 480	13 778	3 274	1 612	1 662	
54	Argentinien	721	339	382	78	34	44	
55	Brasilien	3 449	1 422	2 027	326	158	168	
56	Chile	557	271	286	65	31	34	
57	Kanada	2 248	1 210	1 038	257	126	131	
58	Vereinigte Staaten, auch USA	14 926	8 462	6 464	1 818	926	892	
59	Übriges Amerika	6 357	2 776	3 581	730	337	393	
60	Asien	74 808	48 019	26 789	7 975	4 367	3 608	
61	Afghanistan	1 908	1 368	540	423	255	168	
62	Bangladesch	419	336	83	45	26	19	
63	Indien, einschl. Sikkim und Goa	7 302	5 616	1 686	622	363	259	
64	Iran, Islam. Republik	3 780	2 492	1 288	414	229	185	
65	Israel	1 019	651	368	124	66	58	
66	Japan	5 934	2 908	3 026	1 083	536	547	
67	Libanon	1 846	1 466	380	237	131	106	
68	Pakistan	2 397	1 966	431	232	132	100	
69	Sri Lanka	1 429	874	555	201	101	100	
70	Übriges Asien	48 774	30 342	18 432	4 594	2 528	2 066	
71	Australien und Ozeanien	2 596	1 747	849	197	97	100	
72	Australien	1 498	814	684	164	79	85	
73	Neuseeland	333	187	146	31	16	15	
74	Übriges Ozeanien	765	746	19	2	2	-	
75	Staatenlos	793	515	278	220	125	95	
76	Ungeklärt	2 372	1 713	659	487	252	235	
77	Ohne Angabe	464	319	145	88	53	35	
78	Insgesamt	607 632	436 362	261 270	73 726	37 979	35 747	

¹⁾ Mitgliedstaaten der EU ab Mai 2004.

1) Ohne die außereuropäischen OECD-Länder Australien, Japan, Kanada, Mexiko, Korea Republik, Neuseeland und die Vereinigten Staaten.

2) Überhöhte Außenwanderungszahlen deutscher Personen auf Grund von Korrekturen im Land Hessen.

wanderung
nach der Staatsangehörigkeit und Altersgruppen

18 bis 25			25 bis 50			50 bis 65			65 und mehr			Lfd. Nr.
zusammen	männlich	weiblich	zusammen	männlich	weiblich	zusammen	männlich	weiblich	zusammen	männlich	weiblich	
zugewandene												
93 921	46 390	47 531	326 757	221 786	104 971	60 916	41 162	19 754	23 441	12 511	10 930	1
57 078	28 782	28 296	198 810	130 150	68 660	37 031	24 023	13 008	15 551	8 701	6 850	2
361	168	193	1 074	664	410	192	117	75	57	33	24	3
464	175	289	1 414	796	618	212	143	69	62	42	20	4
19 148	10 268	8 880	82 862	50 421	32 441	16 218	10 781	5 437	5 957	3 203	2 754	5
276	76	200	402	169	233	27	15	12	8	3	5	6
782	206	576	1 285	625	660	194	106	88	28	14	14	7
4 600	1 936	2 664	6 870	4 018	2 852	822	470	352	223	120	103	8
2 484	1 371	1 113	10 841	7 139	3 702	2 621	1 484	1 137	1 893	1 046	847	9
589	222	367	1 057	629	428	78	41	37	6	5	1	10
5 646	2 892	2 754	19 116	12 643	6 473	3 540	2 331	1 209	1 705	1 040	665	11
560	208	352	946	558	388	69	42	27	18	8	10	12
1 030	296	734	1 164	481	683	68	27	41	17	8	9	13
230	118	112	390	236	154	45	29	16	15	7	8	14
8	3	5	32	19	13	6	4	2	-	-	-	15
1 004	510	494	3 489	2 255	1 234	812	542	270	207	129	78	16
1 429	720	709	5 596	3 595	2 001	1 399	941	458	368	208	160	17
15 183	7 635	7 548	66 043	49 246	16 797	11 725	9 358	2 367	2 022	854	1 168	18
1 396	770	626	5 135	3 800	1 335	958	631	327	399	258	141	19
548	196	352	1 570	872	698	222	141	81	75	43	32	20
2 918	1 174	1 744	6 310	4 634	1 676	585	494	91	18	6	12	21
400	263	137	1 445	1 202	243	339	233	106	137	81	56	22
2 074	794	1 280	5 861	3 095	2 766	1 116	614	502	786	463	323	23
2 241	753	1 488	4 898	3 188	1 710	703	573	130	130	60	70	24
2 600	1 529	1 071	11 836	9 982	1 854	1 605	1 395	210	137	69	68	25
2 097	883	1 214	6 281	4 098	2 183	1 256	917	339	267	164	103	26
36	19	17	84	47	37	8	3	5	1	-	1	27
42 852	21 229	21 623	152 841	94 886	57 955	29 685	19 288	10 397	12 048	6 775	5 273	28
68 104	33 185	34 919	246 001	164 412	81 589	44 820	31 432	13 388	14 536	7 864	6 672	29
54	18	36	105	58	47	8	5	3	3	1	2	30
179	55	124	493	252	241	83	57	26	19	14	5	31
555	243	312	1 472	832	640	296	164	132	106	58	48	32
5 679	3 781	1 898	20 864	16 327	4 537	4 066	2 047	2 019	3 090	1 718	1 372	33
280	178	102	576	416	160	64	23	41	31	13	18	34
978	516	462	4 406	3 369	1 037	1 122	733	389	592	368	224	35
2 218	966	1 252	6 349	4 416	1 933	1 187	1 011	176	119	38	81	36
1 250	818	432	6 939	5 596	1 343	2 190	1 476	714	1 478	862	616	37
414	242	172	1 439	1 104	335	365	200	165	236	155	81	38
195	95	100	296	191	105	46	18	28	16	5	11	39
3 131	1 381	1 750	14 181	10 245	3 936	1 995	1 543	452	429	118	311	40
3 662	1 394	2 268	6 734	3 560	3 174	1 412	615	797	606	186	420	41
4 159	2 620	1 539	12 986	9 136	3 850	2 696	1 593	1 103	1 934	1 049	885	42
2 236	578	1 658	2 990	1 425	1 565	485	210	275	215	51	164	43
815	317	498	907	435	472	80	35	45	30	11	19	44
12	3	9	19	12	7	1	-	1	1	-	1	45
5 412	3 865	1 547	15 212	11 677	3 535	841	501	340	356	204	152	46
72	38	34	428	294	134	36	15	21	11	6	5	47
97	52	45	820	584	236	80	57	23	11	5	6	48
949	615	334	2 167	1 671	496	126	55	71	143	104	39	49
255	80	175	654	412	242	57	25	32	8	3	5	50
313	240	73	863	724	139	77	56	21	34	16	18	51
3 726	2 840	886	10 280	7 992	2 288	465	293	172	149	70	79	52
7 744	3 591	4 153	14 407	7 773	6 724	1 042	1 006	846	801	408	393	53
155	63	92	435	219	216	36	19	17	17	4	13	54
1 013	443	570	1 950	784	1 166	135	33	102	25	4	21	55
115	51	64	334	171	163	29	12	17	14	6	8	56
495	191	304	1 230	719	511	190	128	62	76	46	30	57
4 303	2 209	2 094	6 958	4 217	2 741	1 261	788	473	586	322	264	58
1 663	634	1 029	3 590	1 663	1 927	291	116	175	83	26	57	59
14 197	8 764	5 433	47 211	32 006	15 205	4 033	2 290	1 743	1 302	592	800	60
492	385	107	811	639	172	115	70	45	67	19	48	61
48	45	3	309	251	58	14	13	1	3	1	2	62
1 223	1 038	185	5 097	4 014	1 083	296	163	133	64	38	26	63
423	270	153	2 326	1 666	660	376	219	157	241	108	133	64
171	122	49	583	395	188	83	48	35	58	20	38	65
810	288	522	3 582	1 768	1 814	422	290	132	37	26	11	66
472	388	84	1 052	894	158	63	42	21	22	11	11	67
437	381	56	1 575	1 344	231	116	89	27	37	20	17	68
173	112	61	863	581	282	128	61	67	64	19	45	69
9 948	5 735	4 213	31 013	20 454	10 559	2 420	1 295	1 125	799	390	469	70
472	221	251	1 634	1 232	402	233	160	73	60	37	23	71
372	165	207	773	458	315	135	78	57	54	34	20	72
67	27	40	203	128	75	28	14	14	4	2	2	73
33	29	4	658	646	12	70	68	2	2	1	1	74
118	77	41	362	254	108	68	45	23	25	14	11	75
557	467	90	1 151	808	253	125	73	52	52	23	29	76
83	58	25	224	164	60	30	26	13	30	18	12	77
122 504	63 433	59 071	407 048	275 790	131 258	68 197	45 353	22 844	26 157	13 807	12 350	78

Lfd. Nr.	Erdeil Staatsangehörigkeit	Insgesamt			unter 18		
		zusammen	männlich	weiblich	zusammen	männlich	weiblich
							Sal
1	Europa	55 551	13 899	41 652	14 833	7 586	7 247
2	OECD-Länder	1 971	- 4 859	6 830	7 567	3 843	3 724
3	Belgien	85	138	- 53	- 36	- 13	- 23
4	Dänemark und Färöer	- 204	- 56	- 148	- 17	- 21	- 4
5	Deutschland	27 326	15 347	11 979	10 656	5 586	5 070
6	Estland	5	- 62	67	47	9	38
7	Finnland	- 418	- 158	- 260	22	- 1	23
8	Frankreich, einschl. Korsika	- 1 158	- 754	- 404	- 86	- 104	- 18
9	Griechenland	- 10 135	- 6 024	- 4 111	- 1 370	- 748	- 622
10	Irland	- 579	- 281	- 298	- 9	- 18	- 9
11	Italien	- 15 506	- 9 598	- 5 908	- 3 131	- 1 593	- 1 538
12	Lettland	664	185	479	157	82	75
13	Litauen	2 376	702	1 674	465	239	226
14	Luxemburg	401	238	163	76	53	23
15	Malta	- 6	3	- 9	-	2	- 2
16	Niederlande	2 910	1 651	1 259	635	285	350
17	Österreich	- 460	- 486	26	159	81	78
18	Polen	28 697	15 398	13 299	3 563	1 804	1 759
19	Portugal	- 3 202	- 2 351	- 851	- 307	- 164	- 143
20	Schweden	- 254	- 129	- 125	- 30	- 15	- 15
21	Slowakei	1 349	235	1 114	110	71	39
22	Slowenien	2	6	- 4	35	18	17
23	Spanien	- 2 732	- 1 590	- 1 142	- 135	- 71	- 64
24	Tschechische Republik	645	- 296	941	286	126	160
25	Ungarn	921	79	842	194	109	85
26	Vereinigtes Königreich	- 2 565	- 1 487	- 1 078	- 276	- 118	- 158
27	Zypern	- 19	- 3	- 16	5	4	1
28	EU-Länder (Stand bis einschl. April 2004)	- 6 401	- 5 540	- 951	6 151	3 130	3 012
29	EU-Länder (Stand: ab Mai 2004)	28 143	10 707	17 436	11 013	5 603	5 410
30	Island	14	7	7	13	6	7
31	Norwegen, einschl. Bäreninsel	71	28	43	15	2	13
32	Schweiz	823	399	424	133	77	56
33	Türkei	4 639	229	4 410	665	313	352
34	Albanien	296	74	222	36	23	13
35	Bosnien und Herzegowina	- 66	- 208	142	- 125	- 74	- 51
36	Bulgarien	1 287	83	1 204	172	78	94
37	Kroatien	- 1 866	- 1 609	- 257	21	- 2	23
38	Mazedonien	463	66	397	141	93	48
39	Moldau, Republik	766	273	493	172	82	90
40	Rumänien	3 270	692	2 578	437	226	211
41	Russische Föderation	14 386	5 370	9 016	2 532	1 306	1 226
42	Serbien und Montenegro	- 6 654	- 5 564	- 1 090	- 2 082	- 1 080	- 1 002
43	Ukraine	8 643	3 042	5 601	1 458	791	667
44	Weißrussland (Belarus)	1 324	303	1 021	226	140	86
45	Übriges Europa	12	7	5	6	2	4
46	Afrika	6 587	2 346	4 241	1 690	1 079	611
47	Äthiopien	287	68	219	164	61	103
48	Ghana	619	124	495	181	87	94
49	Marokko	1 353	454	899	171	73	98
50	Südafrika	- 87	- 69	- 18	33	20	13
51	Tunesien	1 268	949	319	42	26	16
52	Übriges Afrika	3 147	820	2 327	1 099	812	287
53	Amerika	5 505	1 825	3 680	1 785	820	965
54	Argentinien	97	34	63	13	15	- 2
55	Brasilien	1 585	432	1 153	344	153	191
56	Chile	242	127	115	44	28	16
57	Kanada	324	163	161	99	53	46
58	Vereinigte Staaten, auch USA	366	154	212	508	200	308
59	Übriges Amerika	2 891	915	1 976	777	371	406
60	Asien	15 971	2 049	13 922	3 764	2 066	1 698
61	Afghanistan	405	25	380	321	235	86
62	Bangladesch	80	- 41	121	17	2	15
63	Indien, einschl. Sikkim und Goa	1 823	963	860	271	166	105
64	Iran, Islam. Republik	439	- 88	527	158	102	56
65	Israel	384	325	59	5	6	- 1
66	Japan	- 257	- 340	83	- 195	- 116	- 79
67	Libanon	680	376	304	71	40	31
68	Pakistan	1 054	416	638	316	197	119
69	Sri Lanka	- 327	- 366	39	- 86	- 40	- 46
70	Übriges Asien	11 690	779	10 911	2 886	1 474	1 412
71	Australien und Ozeanien	- 198	- 288	90	47	13	34
72	Australien	200	106	94	33	10	23
73	Neuseeland	23	26	- 3	11	1	10
74	Übriges Ozeanien	- 421	- 420	- 1	3	2	1
75	Staatenlos	- 235	- 135	- 100	- 81	- 40	- 41
76	Ungeklärt	- 357	- 274	- 83	- 107	- 7	- 100
77	Ohne Angabe	- 281	- 183	- 98	- 45	- 22	- 23
78	Insgesamt	82 543	19 239	63 304	21 886	11 495	10 391

*) Mitgliedstaaten der EU ab Mai 2004.

1) Ohne die außereuropäischen OECD-Länder Australien, Japan, Kanada, Mexiko, Korea Republik, Neuseeland und die Vereinigten Staaten.

2) Überhöhte Außenwanderungszahlen deutscher Personen auf Grund von Korrekturen im Land Hessen.

wanderung
nach der Staatsangehörigkeit und Altersgruppen

18 bis 25			25 bis 50			50 bis 65			65 und mehr			Lfd. Nr.
zusammen	männlich	weiblich	zusammen	männlich	weiblich	zusammen	männlich	weiblich	zusammen	männlich	weiblich	
do												
44 390	17 703	26 687	7 241	-1 206	8 447	-4 876	-5 433	557	-6 037	-4 751	-1 286	1
22 261	11 140	11 121	-22 186	-14 080	-8 097	-3 213	-3 197	-16	-2 458	-2 556	98	2
215	120	95	-21	54	-75	-51	-9	-42	-22	-14	-8	3
176	94	82	-253	-51	-202	-70	-47	-23	-40	-31	-9	4
8 179	5 063	3 116	-525	1 082	-1 607	5 870	2 602	3 268	3 146	1 014	2 132	5
83	13	70	-121	-77	-44	-	-5	5	-4	-2	-2	6
65	55	10	-404	-159	-245	-82	-43	-39	-19	-10	-9	7
1 854	937	917	-2 420	-1 308	-1 112	-398	-218	-180	-108	-61	-47	8
-339	-193	-146	-5 281	-3 335	-1 946	-1 749	-955	-794	-1 396	-793	-603	9
-40	19	-59	-505	-275	-230	-25	-5	-20	-	-2	-2	10
-467	-259	-208	-8 530	-5 510	-3 020	-2 274	-1 485	-789	-1 104	-751	-353	11
279	66	213	210	40	170	21	2	19	-3	-5	-2	12
672	192	480	1 165	257	908	51	6	45	23	8	15	13
307	194	113	-45	-33	-12	32	13	19	31	11	20	14
6	7	-1	-12	-6	-6	-	-	-	-	-	-	15
573	286	287	1 220	813	407	412	222	190	70	45	25	16
709	339	370	-570	-424	-146	-594	-377	-217	-164	-105	-59	17
9 105	3 420	5 685	18 493	11 996	6 497	-998	-1 139	141	-1 466	-683	-783	18
75	26	49	-2 073	-1 597	-476	-606	-412	-194	-291	-204	-87	19
183	90	93	-293	-137	-156	-89	-55	-34	-25	-12	-13	20
799	215	584	494	10	484	-53	-60	7	-1	-1	-21	21
194	94	100	41	53	-12	-159	-89	-70	-109	-70	-39	22
980	447	533	-1 975	-1 045	-930	-937	-511	-426	-665	-410	-255	23
739	191	548	-107	-370	263	-199	-201	2	-74	-42	-32	24
775	351	424	323	-17	340	-305	-315	10	-66	-49	-17	25
276	157	119	-1 960	-1 093	-867	-533	-377	-156	-72	-56	-16	26
11	4	7	-31	-12	-19	-3	1	-4	-1	-	-1	27
12 746	7 375	5 371	-23 635	-13 018	-10 617	-1 004	-1 657	563	-650	-1 379	720	28
25 409	11 928	13 481	-3 180	-1 144	-2 036	-2 730	-3 457	718	-2 360	-2 223	-137	29
2	3	-1	4	-	4	-3	-1	-2	-2	-1	-1	30
143	55	88	-55	-8	-47	-24	-14	-10	-8	-7	-1	31
373	158	215	238	140	98	35	4	31	44	20	24	32
6 684	2 792	3 892	552	-826	1 378	-1 570	-953	-617	-1 692	-1 097	-595	33
121	17	104	155	44	111	-16	-7	-9	-	-3	-3	34
457	182	275	322	161	161	-266	-170	-96	-454	-307	-147	35
1 404	485	919	-214	-403	189	-53	-69	16	-22	-8	-14	36
484	185	299	-4	-335	331	-1 104	-684	-420	-1 263	-773	-490	37
396	149	247	180	8	172	-122	-81	-41	-132	-103	-29	38
200	47	153	314	107	207	55	24	31	25	13	12	39
1 513	483	1 030	1 488	107	1 381	-105	-105	-	-63	-19	-44	40
3 788	910	2 878	6 559	2 485	4 074	1 013	439	574	494	230	264	41
644	-214	858	-2 502	-2 521	19	-1 317	-915	-402	-1 397	-834	-563	42
2 245	480	1 765	2 988	930	2 058	1 227	508	719	725	333	392	43
526	40	486	393	48	345	111	47	64	68	28	40	44
1	3	-2	3	1	2	2	1	1	-	-	-	45
3 908	2 042	1 866	1 279	-408	1 777	-167	-175	8	-123	-102	-21	46
78	21	57	58	-3	61	-11	-7	-4	-2	-4	2	47
75	22	53	400	47	353	-36	-30	-6	-1	-2	1	48
895	426	469	405	61	344	-25	-27	2	-93	-79	-14	49
-19	-1	-18	-90	-81	-9	-12	-8	-4	1	1	-50	50
833	682	151	426	265	161	-15	-13	-2	-18	-11	-7	51
2 046	892	1 154	80	-787	867	-68	-90	22	-10	-7	-3	52
2 807	1 224	1 583	1 313	29	1 284	-167	-140	-27	-233	-108	-125	53
58	31	27	39	3	36	-5	-12	7	-8	-3	-5	54
672	225	447	589	55	534	-5	3	-8	-15	-4	-11	55
105	69	36	99	31	68	2	1	1	-8	-2	-6	56
159	96	63	103	37	66	-15	-9	-6	-22	-14	-8	57
757	407	350	-624	-281	-343	-123	-99	-24	-152	-73	-79	58
1 056	396	660	1 107	184	923	-21	-24	3	-28	-12	-16	59
10 281	3 491	6 790	2 646	-2 877	5 523	-534	-550	16	-186	-81	-105	60
175	-41	216	-88	-158	70	-10	-25	15	7	14	-7	61
56	4	52	14	-41	55	-5	-6	1	-2	-	-2	62
1 027	615	412	601	225	376	-70	-38	-32	-6	-5	-1	63
353	139	214	120	-219	339	-105	-63	-42	-87	-47	-40	64
263	216	47	120	94	26	8	6	2	-12	-3	-15	65
276	93	183	-183	-193	10	-142	-109	-33	-13	-15	-2	66
419	248	171	223	108	115	-28	-20	-8	-5	-	-5	67
503	271	232	277	-3	280	-38	-45	7	-4	-4	-68	68
94	-22	116	-231	-256	25	-61	-37	-24	-43	-11	-32	69
7 115	1 968	5 147	1 793	-2 434	4 227	-83	-213	130	-21	-16	-5	70
158	107	51	-313	-332	19	-78	-65	-13	-12	-11	-1	71
126	76	50	81	53	28	-31	-22	-9	-9	-11	2	72
15	21	-6	-1	1	-2	-1	2	-3	-1	1	-2	73
17	10	7	-393	-386	-7	-46	-45	-1	-2	-1	-1	74
-11	-11	-	-90	-50	-40	-33	-19	-14	-11	-6	-5	75
54	-7	61	-221	-211	-10	-58	-40	-18	-25	-9	-16	76
-42	-28	-14	-134	-95	-39	-31	-21	-10	-20	-17	-12	77
61 545	24 521	37 024	11 712	-5 240	16 961	-5 044	-6 443	409	-6 656	-5 085	-1 571	78

Lfd. Nr.	Alter der Wandemden	Zugezogene								
		insgesamt	davon							
			ledig		verheiratet		verwitwet		geschieden	
		männlich	weiblich	männlich	weiblich	männlich	weiblich	männlich	weiblich	
Personen										
1	unter 1.....	4 259	2 202	2 057	-	-	-	-	-	-
2	1 - 2.....	7 265	3 699	3 566	-	-	-	-	-	-
3	2 - 3.....	6 039	3 142	2 897	-	-	-	-	-	-
4	3 - 4.....	5 598	2 897	2 701	-	-	-	-	-	-
5	4 - 5.....	5 331	2 730	2 601	-	-	-	-	-	-
6	zusammen..	28 492	14 670	13 822	-	-	-	-	-	-
7	5 - 6.....	5 161	2 647	2 514	-	-	-	-	-	-
8	6 - 7.....	5 130	2 618	2 512	-	-	-	-	-	-
9	7 - 8.....	4 858	2 464	2 394	-	-	-	-	-	-
10	8 - 9.....	4 571	2 297	2 274	-	-	-	-	-	-
11	9 - 10.....	4 680	2 409	2 271	-	-	-	-	-	-
12	zusammen..	24 400	12 435	11 965	-	-	-	-	-	-
13	10 - 11.....	4 711	2 442	2 269	-	-	-	-	-	-
14	11 - 12.....	4 656	2 419	2 237	-	-	-	-	-	-
15	12 - 13.....	4 573	2 386	2 186	-	1	-	-	-	-
16	13 - 14.....	4 590	2 363	2 225	-	2	-	-	-	-
17	14 - 15.....	4 650	2 451	2 197	-	1	-	1	-	-
18	zusammen..	23 180	12 061	11 114	-	4	-	1	-	-
19	15 - 16.....	5 115	2 571	2 529	-	14	-	1	-	-
20	16 - 17.....	6 741	3 597	3 037	2	104	-	1	-	-
21	17 - 18.....	7 684	4 124	3 129	14	417	-	-	-	-
22	18 - 19.....	11 052	5 316	4 572	105	1 057	-	1	1	-
23	19 - 20.....	18 784	8 065	8 539	292	1 880	1	2	-	5
24	zusammen..	49 376	23 673	21 806	413	3 472	1	5	1	5
25	20 - 21.....	24 380	10 100	11 353	557	2 348	1	2	3	16
26	21 - 22.....	28 882	12 042	13 037	1 010	2 751	1	1	7	33
27	22 - 23.....	32 527	13 642	13 858	1 643	3 285	1	3	31	64
28	23 - 24.....	34 351	14 678	13 526	2 288	3 707	2	8	52	90
29	24 - 25.....	34 073	15 017	11 857	3 032	3 941	2	16	65	143
30	zusammen..	154 213	65 479	63 631	8 530	16 032	7	30	158	346
31	25 - 26.....	31 051	13 227	9 608	3 719	4 138	2	12	105	240
32	26 - 27.....	28 442	12 242	7 154	4 318	4 294	8	21	142	263
33	27 - 28.....	26 419	10 742	6 045	4 854	4 231	8	15	188	336
34	28 - 29.....	25 241	9 684	5 252	5 312	4 280	9	29	262	413
35	29 - 30.....	23 822	8 598	4 331	5 734	4 262	16	26	345	510
36	zusammen..	134 975	54 493	32 390	23 937	21 205	43	103	1 042	1 762
37	30 - 31.....	22 079	7 465	3 660	5 954	4 030	10	43	379	538
38	31 - 32.....	19 886	6 497	2 939	5 761	3 678	10	37	434	530
39	32 - 33.....	19 451	5 959	2 669	5 981	3 717	15	41	533	536
40	33 - 34.....	17 978	5 119	2 191	5 939	3 568	21	49	568	523
41	34 - 35.....	17 953	4 996	2 046	6 181	3 458	22	41	616	593
42	zusammen..	97 347	30 036	13 505	29 816	18 451	78	211	2 530	2 720
43	35 - 36.....	16 698	4 391	1 666	6 168	3 170	23	52	647	581
44	36 - 37.....	16 201	4 109	1 553	6 073	3 054	20	59	730	603
45	37 - 38.....	14 997	3 543	1 372	5 811	2 849	23	56	770	573
46	38 - 39.....	14 243	3 168	1 139	5 714	2 795	23	66	833	505
47	39 - 40.....	13 814	2 977	1 069	5 635	2 616	23	64	867	563
48	zusammen..	75 953	18 188	6 799	29 401	14 484	112	297	3 847	2 825
49	40 - 41.....	13 321	2 675	950	5 662	2 552	34	73	844	531
50	41 - 42.....	12 879	2 442	832	5 462	2 535	28	78	901	601
51	42 - 43.....	12 283	2 248	767	5 312	2 390	30	109	879	548
52	43 - 44.....	11 579	1 975	671	5 269	2 190	27	85	848	514
53	44 - 45.....	11 821	2 022	665	5 359	2 211	32	116	841	575
54	zusammen..	61 883	11 362	3 885	27 064	11 878	151	461	4 313	2 769
55	45 - 46.....	10 801	1 697	539	5 096	2 008	40	104	787	530
56	46 - 47.....	10 287	1 499	524	4 964	1 927	43	123	729	478
57	47 - 48.....	9 705	1 457	427	4 647	1 795	36	129	741	473
58	48 - 49.....	9 147	1 226	378	4 441	1 719	51	151	709	472
59	49 - 50.....	8 662	1 143	337	4 137	1 733	55	165	630	462
60	zusammen..	48 602	7 022	2 205	23 285	9 182	225	672	3 596	2 415

*) Überhöhte Außenwanderungszahlen deutscher Personen auf Grund von Korrekturen im Land Hessen.

wanderung
nach Einzelaltersjahren und Familienstand⁹⁾

insgesamt	Fortgezogene								Lfd. Nr.
	davon								
	ledig		verheiratet		verwitwet		geschieden		
männ- lich	weib- lich	männ- lich	weib- lich	männ- lich	weib- lich	männ- lich	weib- lich		
Insgesamt									
1 530	822	708	-	-	-	-	-	-	1
4 406	2 218	2 188	-	-	-	-	-	-	2
4 768	2 382	2 386	-	-	-	-	-	-	3
5 103	2 657	2 446	-	-	-	-	-	-	4
4 823	2 458	2 365	-	-	-	-	-	-	5
20 630	10 537	10 093	-	-	-	-	-	-	6
4 953	2 557	2 396	-	-	-	-	-	-	7
5 550	2 784	2 766	-	-	-	-	-	-	8
5 095	2 651	2 444	-	-	-	-	-	-	9
4 164	2 124	2 040	-	-	-	-	-	-	10
3 777	1 928	1 849	-	-	-	-	-	-	11
23 539	12 044	11 495	-	-	-	-	-	-	12
3 891	2 001	1 890	-	-	-	-	-	-	13
3 691	1 821	1 870	-	-	-	-	-	-	14
3 502	1 742	1 760	-	-	-	-	-	-	15
3 375	1 691	1 684	-	-	-	-	-	-	16
3 218	1 651	1 565	-	1	-	-	-	-	17
17 677	8 906	8 769	-	1	-	-	-	-	18
3 221	1 663	1 558	-	-	-	-	-	-	19
3 970	2 060	1 903	-	6	-	1	-	-	20
4 689	2 768	1 893	1	27	-	-	-	-	21
6 435	3 553	2 767	18	96	-	-	1	-	22
9 361	4 925	4 112	63	258	1	-	-	-	23
27 676	14 969	12 233	82	387	1	1	1	-	24
13 459	6 541	6 280	164	455	-	2	2	-	25
19 088	8 960	9 074	324	679	2	5	14	-	26
22 974	10 848	10 417	559	1 059	1	8	27	-	27
24 885	11 978	10 570	901	1 313	2	5	48	-	28
26 302	13 038	10 018	1 390	1 677	3	7	70	-	29
106 708	51 365	46 359	3 338	5 183	8	27	161	-	30
25 264	12 335	8 845	1 870	1 942	2	10	108	-	31
24 617	12 284	7 394	2 407	2 182	6	12	140	-	32
23 512	11 418	6 089	3 128	2 426	10	15	226	-	33
22 722	10 542	5 454	3 562	2 620	9	18	274	-	34
22 251	9 899	4 523	4 277	2 852	12	19	350	-	35
118 366	56 478	32 305	15 244	12 022	39	74	1 098	-	36
21 200	8 855	3 779	4 861	2 980	10	23	368	-	37
19 622	7 756	3 172	4 932	2 939	12	22	466	-	38
19 487	7 139	2 811	5 473	3 062	16	31	597	-	39
18 351	6 328	2 406	5 551	3 069	11	27	591	-	40
18 470	6 244	2 212	5 815	3 043	23	38	678	-	41
97 130	36 322	14 380	26 632	15 093	72	141	2 700	-	42
17 692	5 427	1 984	6 036	2 992	25	25	794	-	43
17 042	5 004	1 762	6 024	2 910	28	43	793	-	44
16 227	4 363	1 607	6 046	2 847	32	49	834	-	45
15 129	3 883	1 318	5 903	2 629	22	55	907	-	46
14 688	3 615	1 197	5 883	2 541	34	54	924	-	47
80 778	22 292	7 868	29 892	13 919	141	226	4 252	-	48
14 005	3 290	1 132	5 791	2 383	36	45	920	-	49
13 421	3 015	913	5 642	2 359	22	66	960	-	50
12 672	2 697	879	5 489	2 162	33	84	907	-	51
11 463	2 244	717	5 176	1 943	37	57	878	-	52
11 643	2 314	715	5 198	2 015	35	67	863	-	53
63 204	13 560	4 356	27 296	10 862	163	319	4 528	-	54
10 723	1 945	607	5 050	1 787	38	76	804	-	55
10 076	1 757	548	4 906	1 601	52	75	746	-	56
9 629	1 670	469	4 692	1 509	44	101	763	-	57
8 898	1 410	420	4 378	1 460	42	99	739	-	58
8 244	1 271	358	4 034	1 405	48	96	692	-	59
47 570	8 053	2 402	23 060	7 762	224	447	3 744	-	60

Lfd. Nr.	Alter der Wandemden	Zugezogene								
		insgesamt	davon							
			ledig		verheiratet		verwitwet		geschieden	
		männ-lich	weib-lich	männ-lich	weib-lich	männ-lich	weib-lich	männ-lich	weib-lich	
Personen										
61	50 - 51.....	7 772	920	317	3 583	1 624	48	191	653	436
62	51 - 52.....	7 136	898	296	3 370	1 483	52	152	526	359
63	52 - 53.....	6 488	756	244	3 020	1 364	56	202	514	332
64	53 - 54.....	5 788	602	196	2 606	1 323	63	187	481	330
65	54 - 55.....	5 411	538	206	2 389	1 237	53	219	466	303
66	zusammen..	32 595	3 714	1 259	14 968	7 031	272	951	2 640	1 760
67	55 - 56.....	4 788	450	173	2 046	1 130	60	229	435	265
68	56 - 57.....	4 162	361	147	1 723	1 028	50	233	390	230
69	57 - 58.....	3 758	281	121	1 527	974	42	228	382	203
70	58 - 59.....	3 003	246	78	1 201	798	37	177	274	192
71	59 - 60.....	2 366	191	76	911	635	35	170	228	120
72	zusammen..	18 077	1 529	595	7 408	4 565	224	1 037	1 709	1 010
73	60 - 61.....	2 432	167	86	987	607	34	180	248	123
74	61 - 62.....	2 134	160	62	810	554	35	172	212	129
75	62 - 63.....	2 156	138	63	809	554	48	219	197	128
76	63 - 64.....	2 433	136	87	926	590	42	298	216	138
77	64 - 65.....	2 426	114	55	918	610	69	343	180	137
78	zusammen..	11 581	715	353	4 450	2 915	228	1 212	1 053	655
79	65 - 66.....	2 299	102	64	883	542	71	313	197	127
80	66 - 67.....	2 058	94	60	755	522	77	327	125	98
81	67 - 68.....	1 924	79	52	719	483	62	341	93	95
82	68 - 69.....	1 582	50	35	575	391	58	324	65	84
83	69 - 70.....	1 350	70	44	482	295	60	289	67	43
84	zusammen..	9 213	395	255	3 414	2 233	328	1 594	547	447
85	70 - 71.....	1 084	42	31	364	217	50	255	67	58
86	71 - 72.....	978	47	27	358	186	55	219	50	36
87	72 - 73.....	857	25	25	267	178	59	234	34	35
88	73 - 74.....	835	26	25	264	150	50	251	41	28
89	74 - 75.....	825	21	31	243	140	57	273	32	28
90	zusammen..	4 579	161	139	1 496	871	271	1 232	224	185
91	75 - 76.....	720	15	33	182	124	63	258	24	21
92	76 - 77.....	674	17	23	188	96	52	255	21	22
93	77 - 78.....	608	13	30	144	98	63	231	15	14
94	78 - 79.....	544	19	22	118	66	54	231	10	24
95	79 - 80.....	441	10	10	96	74	38	195	9	9
96	zusammen..	2 987	74	118	728	458	270	1 170	79	90
97	80 - 81.....	417	10	21	69	43	32	224	7	11
98	81 - 82.....	395	12	13	59	37	37	210	9	18
99	82 - 83.....	297	5	6	47	22	31	172	3	11
100	83 - 84.....	284	9	11	47	27	28	148	2	12
101	84 - 85.....	251	4	9	30	16	32	140	5	15
102	zusammen..	1 644	40	60	252	145	160	894	26	67
103	85 - 86.....	178	9	13	15	13	16	98	3	11
104	86 - 87.....	119	1	4	14	6	10	80	-	4
105	87 - 88.....	92	1	6	7	3	11	61	-	3
106	88 - 89.....	84	1	3	20	5	12	36	2	5
107	89 - 90.....	109	2	2	6	2	19	76	1	1
108	zusammen..	582	14	28	62	29	68	351	6	24
109	90 - 91.....	113	-	5	8	8	14	67	1	10
110	91 - 92.....	83	7	12	3	2	10	48	-	1
111	92 - 93.....	76	-	3	4	1	9	54	-	5
112	93 - 94.....	44	-	2	2	1	5	28	1	5
113	94 - 95.....	52	1	3	2	1	8	37	-	-
114	zusammen..	368	8	25	19	13	46	234	2	21
115	95 und mehr	128	14	19	8	12	10	62	-	3
116	Insgesamt...	780 175	256 083	183 973	175 251	112 980	2 494	10 517	21 773	17 104

*) Überhöhte Außenwanderungszahlen deutscher Personen auf Grund von Korrekturen im Land Hessen.

wanderung
nach Einzelaltersjahren und Familienstand⁹⁾

insgesamt	Fortgezogene								Lfd. Nr.
	davon								
	ledig		verheiratet		verwitwet		geschieden		
männ- lich	weib- lich	männ- lich	weib- lich	männ- lich	weib- lich	männ- lich	weib- lich		
Insgesamt									
7 595	1 106	327	3 748	1 295	53	122	633	311	61
6 977	999	290	3 418	1 209	57	116	592	296	62
6 436	891	260	3 159	1 122	54	135	529	286	63
5 780	743	238	2 730	1 131	61	131	496	250	64
5 543	685	214	2 540	1 139	51	188	495	231	65
32 331	4 424	1 329	15 595	5 896	276	692	2 745	1 374	66
4 942	586	166	2 264	1 061	61	166	424	214	67
4 364	438	156	2 006	940	56	185	359	224	68
4 162	381	120	1 839	1 017	55	175	392	183	69
3 446	329	115	1 477	855	50	183	288	149	70
2 806	278	88	1 127	785	36	174	203	115	71
19 720	2 012	645	8 713	4 658	258	883	1 666	885	72
3 463	294	114	1 505	885	44	222	259	140	73
3 282	263	99	1 406	886	47	205	216	160	74
3 099	221	104	1 333	821	61	212	236	111	75
3 108	235	96	1 342	750	54	249	233	149	76
3 194	224	89	1 411	791	70	280	210	119	77
16 146	1 237	502	6 997	4 133	276	1 168	1 154	679	78
3 258	230	83	1 523	728	86	290	188	130	79
2 776	185	78	1 286	622	71	272	147	115	80
2 509	163	67	1 076	611	80	307	120	85	81
2 121	141	44	873	525	76	273	105	84	82
1 812	124	51	756	426	67	233	89	66	83
12 476	843	323	5 514	2 912	380	1 375	649	480	84
1 743	102	47	730	373	60	279	74	78	85
1 459	95	48	640	292	58	217	58	51	86
1 254	77	46	506	264	64	226	31	40	87
1 129	56	33	431	231	66	231	35	46	88
1 008	46	33	355	197	60	239	41	37	89
6 593	376	207	2 662	1 357	308	1 192	239	252	90
906	37	42	290	174	70	229	25	39	91
791	34	25	289	129	52	202	22	38	92
687	29	20	214	134	47	197	24	22	93
626	22	19	192	122	54	180	12	25	94
538	13	22	162	97	36	178	13	17	95
3 548	135	128	1 147	656	259	986	96	141	96
567	17	28	139	84	44	219	14	22	97
427	10	12	102	70	28	166	14	25	98
382	12	10	81	47	35	178	8	11	99
344	14	8	83	45	34	139	11	10	100
319	11	12	71	36	32	130	7	20	101
2 039	64	70	476	282	173	832	54	88	102
248	5	11	45	27	12	124	7	17	103
158	4	5	20	14	17	90	2	6	104
111	5	4	13	8	15	60	2	4	105
138	5	6	29	13	16	58	2	9	106
149	2	4	19	14	16	86	3	5	107
804	21	30	126	76	76	418	16	41	108
198	4	9	32	14	24	105	3	7	109
105	6	5	15	7	10	53	2	7	110
86	1	1	10	7	3	59	-	5	111
60	2	2	10	3	2	37	-	4	112
70	1	2	11	2	11	43	-	-	113
519	14	19	78	33	50	297	5	23	114
178	4	11	20	15	19	103	3	3	115
697 632	243 656	153 524	166 872	85 247	2 723	9 181	23 111	13 318	116

3 Außenwanderung
3.5 Wanderungen über die Grenzen Deutschlands 2004 nach Altersgruppen und Geschlecht

Alter von... bis unter... Jahren	Zugezogene			Fortgezogene			Saldo		
	insgesamt	männlich	weiblich	insgesamt	männlich	weiblich	insgesamt	männlich	weiblich
Personen insgesamt									
unter 5.....	28 492	14 670	13 822	20 630	10 537	10 093	7 862	4 133	3 729
5 - 10.....	24 400	12 435	11 965	23 539	12 044	11 495	861	391	470
10 - 15.....	23 180	12 061	11 119	17 677	8 906	8 771	5 503	3 155	2 348
15 - 20.....	49 376	24 088	25 288	27 676	15 053	12 623	21 700	9 035	12 665
20 - 25.....	154 213	74 174	80 039	106 708	54 872	51 836	47 505	19 302	28 203
25 - 30.....	134 975	79 515	55 460	118 366	72 859	45 507	16 609	6 656	9 953
30 - 35.....	97 347	62 460	34 887	97 130	65 726	31 404	217	- 3 266	3 483
35 - 40.....	75 953	51 548	24 405	80 778	56 577	24 201	- 4 825	- 5 029	204
40 - 45.....	61 883	42 890	18 993	63 204	45 547	17 657	- 1 321	- 2 657	1 336
45 - 50.....	48 602	34 128	14 474	47 570	35 081	12 489	1 032	- 953	1 985
50 - 55.....	32 595	21 594	11 001	32 331	23 040	9 291	264	- 1 446	1 710
55 - 60.....	18 077	10 870	7 207	19 720	12 649	7 071	- 1 643	- 1 779	136
60 - 65.....	11 581	6 446	5 135	16 146	9 664	6 482	- 4 565	- 3 218	- 1 347
65 - 70.....	9 213	4 684	4 529	12 476	7 386	5 090	- 3 263	- 2 702	- 561
70 - 75.....	4 579	2 152	2 427	6 593	3 585	3 008	- 2 014	- 1 433	- 581
75 - 80.....	2 987	1 151	1 836	3 548	1 637	1 911	- 561	- 486	- 75
80 - 85.....	1 644	478	1 166	2 039	767	1 272	- 395	- 289	- 106
85 - 90.....	582	150	432	804	239	565	- 222	- 89	- 133
90 - 95.....	368	75	293	519	147	372	- 151	- 72	- 79
95 und mehr.....	128	32	96	178	46	132	- 50	- 14	- 36
Insgesamt.....	780 175	455 601	324 574	697 632	436 362	261 270	82 543	19 239	63 304
Deutsche^{*)}									
unter 5.....	12 465	6 359	6 106	8 651	4 418	4 233	3 814	1 941	1 873
5 - 10.....	9 538	4 852	4 686	8 722	4 406	4 316	816	446	370
10 - 15.....	9 042	4 666	4 376	5 864	2 904	2 960	3 178	1 762	1 416
15 - 20.....	12 364	6 590	5 774	6 191	3 388	2 803	6 173	3 202	2 971
20 - 25.....	21 056	11 942	9 114	16 202	8 644	7 558	4 854	3 298	1 556
25 - 30.....	19 629	11 493	8 136	19 971	10 717	9 254	- 342	776	- 1 118
30 - 35.....	16 685	10 310	6 375	18 437	11 077	7 360	- 1 752	- 767	- 985
35 - 40.....	17 542	11 464	6 078	19 481	12 247	7 234	- 1 939	- 783	- 1 156
40 - 45.....	15 977	10 353	5 624	15 155	9 836	5 319	822	517	305
45 - 50.....	12 504	7 883	4 621	9 818	6 544	3 274	2 686	1 339	1 347
50 - 55.....	10 154	6 079	4 075	7 060	4 722	2 338	3 094	1 357	1 737
55 - 60.....	6 504	3 961	2 543	4 640	3 076	1 564	1 864	885	979
60 - 65.....	5 430	3 343	2 087	4 518	2 983	1 535	912	360	552
65 - 70.....	4 235	2 288	1 947	2 709	1 770	939	1 526	518	1 008
70 - 75.....	1 892	957	935	1 139	669	470	753	288	465
75 - 80.....	1 526	598	928	822	398	424	704	200	504
80 - 85.....	832	247	585	679	227	452	153	20	133
85 - 90.....	300	70	230	312	84	228	- 12	- 14	2
90 - 95.....	251	47	204	234	46	188	17	1	16
95 und mehr.....	67	10	57	62	9	53	5	1	4
Insgesamt.....	177 993	103 512	74 481	150 667	88 165	62 502	27 326	15 347	11 979

*) Überhöhte Außenwanderungszahlen deutscher Personen auf Grund von Korrekturen im Land Hessen.

3 Außenwanderung
3.5 Wanderungen über die Grenzen Deutschlands 2004 nach Altersgruppen und Geschlecht

Alter von... bis unter... Jahren	Zugezogene			Fortgezogene			Saldo		
	insgesamt	männlich	weiblich	insgesamt	männlich	weiblich	insgesamt	männlich	weiblich
Nichtdeutsche									
unter 5.....	16 027	8 311	7 716	11 979	6 119	5 860	4 048	2 192	1 856
5 - 10.....	14 862	7 583	7 279	14 817	7 638	7 179	45	- 55	100
10 - 15.....	14 138	7 395	6 743	11 813	6 002	5 811	2 325	1 393	932
15 - 20.....	37 012	17 498	19 514	21 485	11 665	9 820	15 527	5 833	9 694
20 - 25.....	133 157	62 232	70 925	90 506	46 228	44 278	42 651	16 004	26 647
25 - 30.....	115 346	68 022	47 324	98 395	62 142	36 253	16 951	5 880	11 071
30 - 35.....	80 662	52 150	28 512	78 693	54 649	24 044	1 969	- 2 499	4 468
35 - 40.....	58 411	40 084	18 327	61 297	44 330	16 967	- 2 886	- 4 246	1 360
40 - 45.....	45 906	32 537	13 369	48 049	35 711	12 338	- 2 143	- 3 174	1 031
45 - 50.....	36 098	26 245	9 853	37 752	28 537	9 215	- 1 654	- 2 292	638
50 - 55.....	22 441	15 515	6 926	25 271	18 318	6 953	- 2 830	- 2 803	- 27
55 - 60.....	11 573	6 909	4 664	15 080	9 573	5 507	- 3 507	- 2 664	- 843
60 - 65.....	6 151	3 103	3 048	11 628	6 681	4 947	- 5 477	- 3 578	- 1 899
65 - 70.....	4 978	2 396	2 582	9 767	5 616	4 151	- 4 789	- 3 220	- 1 569
70 - 75.....	2 687	1 195	1 492	5 454	2 916	2 538	- 2 767	- 1 721	- 1 046
75 - 80.....	1 461	553	908	2 726	1 239	1 487	- 1 265	- 686	- 579
80 - 85.....	812	231	581	1 360	540	820	- 548	- 309	- 239
85 - 90.....	282	80	202	492	155	337	- 210	- 75	- 135
90 - 95.....	117	28	89	285	101	184	- 168	- 73	- 95
95 und mehr.....	61	22	39	116	37	79	- 55	- 15	- 40
Insgesamt.....	602 182	352 089	250 093	546 965	348 197	198 768	55 217	3 892	51 325

*) Überhöhte Außenwanderungszahlen deutscher Personen auf Grund von Korrekturen im Land Hessen.

Statistisches Bundesamt, VI b, Wanderungsstatistik