

Bevölkerung und Erwerbstätigkeit

Struktur der sozialversicherungspflichtig Beschäftigten



30. September 2004

Erscheinungsfolge: vierteljährlich
Erschienen am 28. Juni 2005
Artikelnummer: 2010421043234

Fachliche Informationen zu diesem Produkt können Sie direkt beim Statistischen Bundesamt erfragen.
Gruppe III D
Telefon: 06 11 / 75 - 25 98 oder 22 88
Telefax: 06 11 / 75 39 52
E-Mail: alois.bruckmeier@destatis.de oder erwerbstätigkeit@destatis.de

© Statistisches Bundesamt, Wiesbaden 2005

Für nichtgewerbliche Zwecke sind Vervielfältigung und unentgeltliche Verbreitung, auch auszugsweise, mit Quellenangabe gestattet. Die Verbreitung, auch auszugsweise, über elektronische Systeme/Datenträger bedarf der vorherigen Zustimmung. Alle übrigen Rechte vorbehalten.

Inhalt

Vorbemerkung

Textteil

Methodische Erläuterungen

Grundlagen und Inhalt der Beschäftigtenstatistik

Von der Meldung des Arbeitgebers zur Statistik

Definitionen von Begriffen und Merkmalen

Schaubilder

Entwicklung der sozialversicherungspflichtig Beschäftigten am Arbeitsort jeweils zum Quartalsende

Sozialversicherungspflichtig Beschäftigte am Arbeitsort am 30. 09 2004 nach Ländern und Anteil der Ausländer

Anteil der sozialversicherungspflichtig beschäftigten Frauen am Arbeitsort am 30. 09 2004 nach Voll- und Teilzeitbeschäftigung und Ländern

Tabellenteil: 30.09.2004

Sozialversicherungspflichtig Beschäftigte am Arbeitsort

- 1 Strukturdaten über sozialversicherungspflichtig Beschäftigte am 30.09.2004
- 2 Sozialversicherungspflichtig Beschäftigte am 30.09.2004 nach Ländern und zusammengefassten Wirtschaftsabschnitten
- 3 Sozialversicherungspflichtig Beschäftigte am 30.09.2004 nach Ländern, Arbeitern/Angestellten und Vollzeit-/Teilzeitbeschäftigten
- 4 Sozialversicherungspflichtig Beschäftigte am 30.09.2004 nach Wirtschaftsabschnitten und -unterabschnitten, Geschlecht, Stellung im Beruf sowie nach deutschen und ausländischen Beschäftigten
- 5 Sozialversicherungspflichtig Beschäftigte am 30.09.2004 nach Wirtschaftsabschnitten und -unterabschnitten, Teilzeitbeschäftigung und Stellung im Beruf
- 6 Sozialversicherungspflichtig Beschäftigte am 30.09.2004 nach Stellung im Beruf, zusammengefassten Wirtschaftsabschnitten und Altersgruppen
- 7 Ausländische sozialversicherungspflichtig Beschäftigte am 30.09.2004 nach Staatsangehörigkeit und Ländern
- 8 Sozialversicherungspflichtig Beschäftigte nach Ländern

Anhang

Klassifikation der Wirtschaftszweige, Ausgabe 2003 (WZ 2003) – Tiefengliederung bis zur Ebene Wirtschaftsgruppe

Zusammengefasste Wirtschaftsabschnitte für Veröffentlichungszwecke innerhalb der Beschäftigtenstatistik

Gebietsstand

Die Angaben für **Deutschland** beziehen sich auf die Bundesrepublik Deutschland nach dem Gebietsstand seit dem 3.10.1990.

Die Angaben für das **frühere Bundesgebiet** beziehen sich auf die Bundesrepublik Deutschland nach dem Gebietsstand bis zum 3.10.1990; sie schließen Berlin-West ein.

Die Angaben für die **neuen Länder und Berlin-Ost** beziehen sich auf die Länder Brandenburg, Mecklenburg-Vorpommern, Sachsen, Sachsen-Anhalt, Thüringen sowie auf Berlin-Ost.

Zeichenerklärung

- = nichts vorhanden
- . = Zahlenwert unbekannt oder geheim zu halten
- x = Tabellenfach gesperrt, weil Aussage nicht sinnvoll

Abkürzungen

- BGBI. = Bundesgesetzblatt
- SGB = Sozialgesetzbuch
- a.n.g. = anderweitig nicht genannt

Vorbemerkung

Mit der vorliegenden Online-Veröffentlichung wird die vierteljährliche Berichterstattung des Statistischen Bundesamtes zu Ergebnissen der Beschäftigtenstatistik fortgesetzt. Die bis einschließlich der Berichterstattung über Ergebnisse zum Stichtag 31.12.2002 als gedruckte Veröffentlichung erschienene Fachserie 1, Bevölkerung und Erwerbstätigkeit, Reihe 4.2.1 "Struktur der sozialversicherungspflichtig Beschäftigten", wurde als Printpublikation eingestellt.

Nachgewiesen werden in dieser Online-Publikation Ergebnisse der vierteljährlichen Bestandsauszählungen (Quartalswerte) der bei der Bundesagentur für Arbeit im Rahmen des integrierten Meldeverfahrens zur Sozialversicherung (vgl. Methodische Erläuterungen, Abschnitte 1.2.4 und 1.2.5) geführten Versichertenkonten. Dargestellt werden Ergebnisse über sozialversicherungspflichtig Beschäftigte mit ihrer Haupttätigkeit nach demographischen und erwerbsstatistischen Strukturmerkmalen sowie in wirtschaftsfachlicher Gliederung. Durch die Präsentation von Ergebnissen auf der Ebene von Ländern wird in begrenztem Umfang auch regionalstatistischen Gesichtspunkten Rechnung getragen.

Die Arbeitsteilung zwischen der Bundesagentur für Arbeit (BA) und den Statistischen Ämtern des Bundes und der Länder bei Auswertung und Veröffentlichung von Ergebnissen der Beschäftigtenstatistik berücksichtigt die unterschiedlichen Analyseinteressen und gewährleistet eine optimale Nutzung des Datenmaterials. Im Rahmen einer Neugestaltung der Arbeitsteilung zwischen den statistischen Ämtern von Bund und Ländern und der Bundesagentur für Arbeit, wird künftig die Publikation statistischer Ergebnisse aus der Beschäftigtenstatistik, mehr als bisher, durch die Bundesagentur für Arbeit selbst vorgenommen werden. Veröffentlichungen der BA können online über Internet (www.arbeitsagentur.de) bezogen werden. Im Vordergrund der Auswertungen durch die Statistischen Ämter steht neben der Darstellung und Veröffentlichung der Ergebnisse für allgemeine Zwecke - auch im Sinne eines erwerbsstatistischen Gesamtbildes - die weitgehende wirtschaftssystematische, berufsfachliche und regionale Koordinierung mit anderen natio-

nen und internationalen Erwerbstätigkeitsstatistiken.

Die Veröffentlichungen des Statistischen Bundesamtes beziehen sich insbesondere auf die Darstellung von sachlich tief gegliederten Bundesergebnissen und zusammengefassten Ergebnissen für ausgewählte tiefer gegliederte regionale Einheiten. Die Statistischen Ämter der Länder veröffentlichen Ergebnisse, die sachlich und insbesondere regional tiefer gegliedert sind. Auf der Grundlage zentral erstellter Tabellierungsprogramme, die allen Statistischen Landesämtern zur Verfügung stehen, ist die Erstellung einheitlich aufgebauter und abgegrenzter Tabellen in Bund und Ländern möglich.

Die im Zuge der Aufbereitung des Datenmaterials der Beschäftigtenstatistik im Statistischen Bundesamt eingesetzten maschinellen Prüfroutinen wurden ab der Aufbereitung des Materials für den Stichtag 31.03.2003 eng an die Aufbereitungspraxis in der Bundesagentur für Arbeit angepasst. Fehlerhafte Signierungen zu einzelnen Merkmalen werden danach - in Abweichung von der früheren Aufbereitung - im Datenmaterial nicht mehr sachlogisch korrigiert, sondern konsequent als Fälle "ohne Angabe" gekennzeichnet. In der Folge führt dieses Vorgehen dazu, dass zu jedem Merkmal auch Fälle "ohne Angabe" auftreten können.

Ergebnisse zu den ausschließlich geringfügig entlohn-ten Beschäftigten sind ebenso wie die Ergebnisse über Beschäftigungsverläufe (sog. Jahreszeitraummaterial) in dieser Veröffentlichung nicht enthalten. Diese Ergebnisse sind Gegenstand eigenständiger Statistiken, die bei der Bundesagentur für Arbeit geführt werden. Auskünfte und Auswertungen zu diesen Materialien können deshalb auch nur von dort eingeholt werden.

Die in dieser Veröffentlichung dargestellten Ergebnisse beruhen auf Auswertungen der Beschäftigtenstatistik der Bundesagentur für Arbeit; ihnen liegt der Auswertungsstand (Dateistand) von April 2005 zugrunde.

Seit der Auswertung für den Berichtsstichtag 30.06.1999 wird bei der Bundesagentur für Arbeit ein neues Aufbereitungsverfahren eingesetzt. Die so gewonnenen und durch die Bundesagentur für Arbeit vorgelegten Ergebnisse weichen methodisch von den zuvor aus dem so genannten Altverfahren ermittelten Werten ab.

Verfahrensbedingt gelten die vierteljährlichen Bestandsergebnisse für einen Zeitraum von drei Jahren als vorläufig. Die BA behält sich vor, während dieses Zeitraumes die Ergebnisse bei Berichtigungsbedarf zu korrigieren. Für die eindeutige Bezeichnung des Datenmaterials ist künftig neben der Angabe des Berichtsstichtages auch die Angabe des Auswertungsstandes (des sog. Dateistandes) erforderlich.

Methodische Erläuterungen

1 Grundlagen und Inhalt der Beschäftigtenstatistik

1.1 Einführung

Die Beschäftigtenstatistik beruht auf dem integrierten Meldeverfahren zur Sozialversicherung (gesetzliche Kranken-/Renten- und Pflegeversicherung) und zur Bundesagentur für Arbeit (Arbeitslosenversicherung), das mit Wirkung vom 1. Januar 1973 im früheren Bundesgebiet und nach der Wiedervereinigung auch in den neuen Ländern und Berlin-Ost eingeführt worden ist. Eine vollständige Überarbeitung und Neugestaltung des Verfahrens erfolgte zum 01.01.1999. Dieses Verfahren verlangt von den Arbeitgebern für alle sozialversicherungspflichtig beschäftigten Arbeitnehmer ("Beschäftigte") einheitliche und automationsgerechte Meldungen über demographische, erwerbsstatistische und sozialversicherungsrechtliche Tatbestände. Die maschinelle Verarbeitung der anfallenden Meldungen ermöglicht sowohl Auswertungen zur kurzfristigen, laufenden Arbeitsmarkt- und Konjunkturbeobachtung als auch weitergehende Strukturanalysen und -vergleiche in größeren Zeitabständen.

Die gesetzliche Grundlage für die Durchführung der Statistik sozialversicherungspflichtig Beschäftigter ist seit dem 1. Januar 1998 das Dritte Buch Sozialgesetzbuch – Arbeitsförderung – (SGB III) vom 24. März 1997 (BGBl. I S. 594), in der Fassung der zwischenzeitlich erfolgten Änderungen¹⁾. Nach § 281 SGB III hat die Bundesagentur für Arbeit – wie nach der bis dahin geltenden Regelung des Arbeitsförderungsgesetzes (AFG) – aus den in ihrem Geschäftsbereich anfallenden Daten Statistiken, insbesondere über Beschäftigung und Arbeitslosigkeit der Arbeitnehmer und über die Leistungen der Arbeitsförderung, zu erstellen. Sie ist auch unverändert damit beauftragt, auf der Grundlage der Meldungen nach § 28a des Vierten Buches Sozialgesetzbuch – Sozialversicherung – (SGB IV vom 23. Dezember 1976 (BGBl. I S. 3845)), eine Statistik sozialversicherungspflichtig Beschäftigter zu erstellen. Aufgabe der Statistischen Ämter des Bundes und der Länder ist es, in Ergänzung dazu im Rahmen des erwerbsstatistischen Gesamtsystems wichtige Tabellen und Dateien zu erstellen, für allgemeine Zwecke zu veröffentlichen und sie mit den Beschäftigten- und Entgelttabellen aus anderen Quellen zu koordinieren. Die Bundesagentur für Arbeit stellt dem Statistischen Bundesamt und den Statistischen Ämtern der Länder die hierfür erforderlichen anonymisierten Einzeldaten zu sozialversicherungspflichtig Beschäftigten gemäß § 282a Abs. 1 SGB III zur Verfügung.

¹⁾ Rechtsgrundlage in der Zeit bis zum 31.12.1997: Arbeitsförderungsgesetz vom 25. Juni 1969 (BGBl. I S. 582), zuletzt geändert durch Artikel 30 des Gesetzes vom 20. Dezember 1996 (BGBl. I S. 2049). In seinen wesentlichen Teilen mit Wirkung vom 1. Januar 1998 aufgehoben.

²⁾ Im Bundesgesetzblatt veröffentlicht als Artikel 1 der Verordnung zur Neuregelung des Meldeverfahrens in der Sozialversicherung vom 10.02.1998 (BGBl. I S. 343).

1.2 Das Meldesystem zur Sozialversicherung

1.2.1 Auskunftspflichtige

Auskunftspflichtig sind gemäß den Vorschriften der Verordnung über die Erfassung und Übermittlung von Daten für die Träger der Sozialversicherung (Datenerfassung- und -übermittlungsverordnung - DEÜV)²⁾ die Arbeitgeber. Sie müssen an die Träger der Sozialversicherung Meldungen verschiedenen Inhalts (vgl. Abschnitt 1.2.4) über die in ihren Betrieben sozialversicherungspflichtig Beschäftigten erstatten. Anlass, Form und Fristen für diese richten sich nach den Vorschriften des zweiten Abschnittes der DEÜV (§§ 6 bis 13).

1.2.2 Erfasster Personenkreis

Der Personenkreis, für den Meldungen im Rahmen des integrierten Meldeverfahrens zur Sozialversicherung zu erstatten sind, ist in § 3 DEÜV festgelegt. Die Abgrenzung der hier publizierten Beschäftigtenzahlen wird in Abschnitt 2 "Definitionen von Begriffen und Merkmalen" näher erläutert.

1.2.3 Deckungsgrad der Beschäftigtenstatistik

Nach den Ergebnissen der Repräsentativstatistik über die Bevölkerung und den Arbeitsmarkt (Mikrozensus) stellen sozialversicherungspflichtig Beschäftigte einen Anteil von mehr als drei Viertel an allen Erwerbstätigen.

Bedingt durch die Beschäftigtenstruktur in den einzelnen Wirtschaftszweigen ergibt sich aber, dass die Gesamtheit der Erwerbstätigen eines Wirtschaftszweiges durch die Ergebnisse der Beschäftigtenstatistik unterschiedlich stark repräsentiert wird. Während im Verarbeitenden Gewerbe der weitaus überwiegende Teil der Erwerbstätigen der Sozialversicherungspflicht unterliegt, ist der Deckungsgrad der Beschäftigtenstatistik in anderen Wirtschaftszweigen mit hohen Anteilen Selbständiger, mithelfender Familienangehöriger, Beamter sowie geringfügig Beschäftigter entscheidend geringer (z.B. Land- und Forstwirtschaft; Handel; Instandhaltung und Reparatur von Kraftfahrzeugen und Gebrauchsgütern; Öffentliche Verwaltung, Verteidigung; Sozialversicherung)³⁾.

Je nach Wirtschaftsstruktur weist der Deckungsgrad auch in regionaler Gliederung entsprechende Unterschiede auf.

³⁾ Zur Stellung der Beschäftigtenstatistik im erwerbsstatistischen Gesamtbild vgl. Herberger L., Becker, B.: Sozialversicherungspflichtig Beschäftigte in der Beschäftigtenstatistik und im Mikrozensus, in: WiSta 4/1983, S. 290 ff. so wie Herberger, L., Mayer, H.-L.: Überblick über die derzeitigen Statistiken des Arbeitsmarktes und der Beschäftigung, in: Beilage zu WiSta 2/1984, S. 3 ff.

1.2.4 Art der Meldungen und Meldeweg

Im zweiten Abschnitt der Datenerfassungs- und -übermittlungsverordnung (DEÜV) werden sämtliche im Rahmen des integrierten Meldeverfahrens zur Sozialversicherung möglichen Meldungen mit den jeweils zu beachtenden Meldefristen genannt. Nach dem (Melde-) Anlass werden unterschieden:

- die Anmeldung (§ 6 DEÜV) bei Aufnahme, die Abmeldung (§ 8 DEÜV) bei Ende einer Beschäftigung (innerhalb von 2 bzw. 6 Wochen),
- die Jahresmeldung (§ 10 DEÜV) für jedes am 31.12. eines Jahres bestehende Beschäftigungsverhältnis (bis zum 15. April des Folgejahres),
- die Unterbrechungsmeldung (§ 9 DEÜV) bei Unterbrechung einer versicherungspflichtigen Beschäftigung durch Wegfall des Anspruchs auf Arbeitsentgelt für mindestens einen Kalendermonat,
- Sofort- und Kontrollmeldungen (§ 7 DEÜV) bei Beschäftigungsaufnahmen von Personen, die zur Mitführung des Sozialversicherungsausweises verpflichtet sind (§§ 95 ff SGB IV – spätestens bis zum Ablauf des dritten Tages nach Beginn der Beschäftigung),
- sonstige Meldungen (§ 12 DEÜV) sind zu erstatten bei einem Wechsel der Beitragsgruppe, des Personengruppenschlüssels, der Krankenkasse, bei Beendigung oder Beginn einer Berufsausbildung und/oder bei Wechsel von einer Betriebsstätte im Beitrittsgebiet zu einer Betriebsstätte im übrigen Bundesgebiet und umgekehrt.

Darüber hinaus kann sich die Pflicht zur Abgabe einer Meldung auch bei einmaliger Zahlung beitragspflichtigen Entgelts ergeben (§ 11 DEÜV).

Die vom Arbeitgeber mitzuteilenden Merkmale und Tatbestände sind in § 28a Abs. 1 bis 4 SGB IV geregelt und umfassen u.a. die Adresse und Versicherungsnummer des/der Beschäftigten, demographische Merkmale, Angaben über die ausgeübte Tätigkeit sowie die Beitragsgruppen zur Kranken-, Renten- und Arbeitslosenversicherung (vgl. Abschnitt 1.2.6).

Mit in Kraft treten der DEÜV zum 01.01.1999 wurde die elektronische Datenübermittlung bzw. die Datenübermittlung mittels Datenträger als Übermittlungsstandard des Regelfalles eingeführt (§ 16 DEÜV). Meldungen können jedoch auch nach dem Stichtag 01.01.1999 mittels Meldevordruck abgegeben werden (§ 26 DEÜV). Die Arbeitgeber übermitteln ihre Meldungen an die im Zulassungsbescheid bezeichneten Annahmestellen (die zuständigen Krankenkassen oder die von ihnen beauftragten Annahmestellen). Diese prüfen die Meldungen auf formale und inhaltliche Richtigkeit und nehmen – falls erforderlich – Korrekturen vor. Die Weiterleitung der von den Annahmestellen geprüften Daten erfolgt innerhalb von 5 Arbeitstagen an die in § 34 DEÜV genannten Stellen. Dies sind für Arbeiter und

Versicherte der Bahnversicherungsanstalt an die Datenstelle der Rentenversicherungsträger, für Angestellte an die Bundesversicherungsanstalt für Angestellte und für Versicherte der knappschaftlichen Krankenversicherung unmittelbar an die Bundesknappschaft, wenn diese die Rentenversicherung durchführt.

Nach einer weiteren Prüfung werden die für die Arbeitsverwaltung relevanten Daten an die Bundesagentur für Arbeit übermittelt.

Die Bundesagentur für Arbeit führt für jeden Versicherten unter seiner Versicherungsnummer ein so genanntes Versichertenkonto, auf dem alle eingehenden Meldungen in der Reihenfolge des Wirksamkeitsdatums gespeichert werden. Diese Versichertendatei bildet die Grundlage der Auszahlungen für statistische Zwecke.

Die Bundesagentur für Arbeit stellt dem Statistischen Bundesamt anonymisiertes Datenmaterial für Auswertungen im Rahmen des erwerbsstatistischen Berichtssystems und zur Weitergabe an die Statistischen Landesämter zur Verfügung, die dieses Material insbesondere für vertiefte Regionalanalysen nutzen.

1.2.5 Stichtagsmaterial

Die vierteljährlichen Auswertungen zur Ermittlung des Beschäftigtenbestandes werden derzeit noch sechs Monate nach dem Berichtsstichtag (jeweils letzter Tag eines Quartals) durchgeführt. Dabei wird jedes Versichertenkonto maschinell daraufhin abgefragt, ob der betreffende Versicherte am Berichtsstichtag in einem Beschäftigungsverhältnis stand oder nicht. Die Gesamtheit aller Personen, die nach den vorliegenden Meldungen am Stichtag in einem Beschäftigungsverhältnis – in Form einer Haupttätigkeit, die nicht geringfügig entlohnt war – standen, in der Gliederung nach persönlichen und erwerbsstatistischen Merkmalen, stellt die Grundlage für die Erstellung der Bestandsergebnisse dar.

Die Wartezeit von sechs Monaten zwischen Berichtsstichtag und Auszahlungszeitpunkt ist hierbei ein Kompromiss zwischen größtmöglicher Aktualität der Ergebnisse und möglichst vollständiger Erfassung aller für den Berichtsstichtag relevanten Meldungen. Erfahrungsgemäß liegen der Bundesagentur für Arbeit nach sechs Monaten etwa 95 % der Meldungen vor. Das versichertenbezogene Vorgehen erfordert nicht die konsistente zeitliche Folge von Jahresmeldungen sowie An- und Abmeldungen. Es kann vielmehr ein Teil der fehlenden Meldungen ausgeglichen werden, zum Beispiel wenn von einem Versicherten – der seine Arbeitsstelle gewechselt hat – zwar die Anmeldung des neuen Arbeitgebers, aber noch nicht die Abmeldung des alten Arbeitgebers vorliegt.

Das Vierteljahresmaterial für das frühere Bundesgebiet liegt seit dem Stichtag 30.6.1974, für die neuen Länder und Berlin-Ost – von gewissen Begrenzungen der Merkmalsgliederungen abgesehen – seit dem 31.3.1992 vor. In Fachserien des Statistischen Bundesamtes werden diese Ergebnisse erstmals seit dem 31.3.1977 (früheres Bundesgebiet) bzw. 30.6.1993 (neue Länder und Berlin-Ost) nachgewiesen.

Von der Meldung des Arbeitgebers zur Statistik

Integriertes Meldeverfahren zur Sozialversicherung

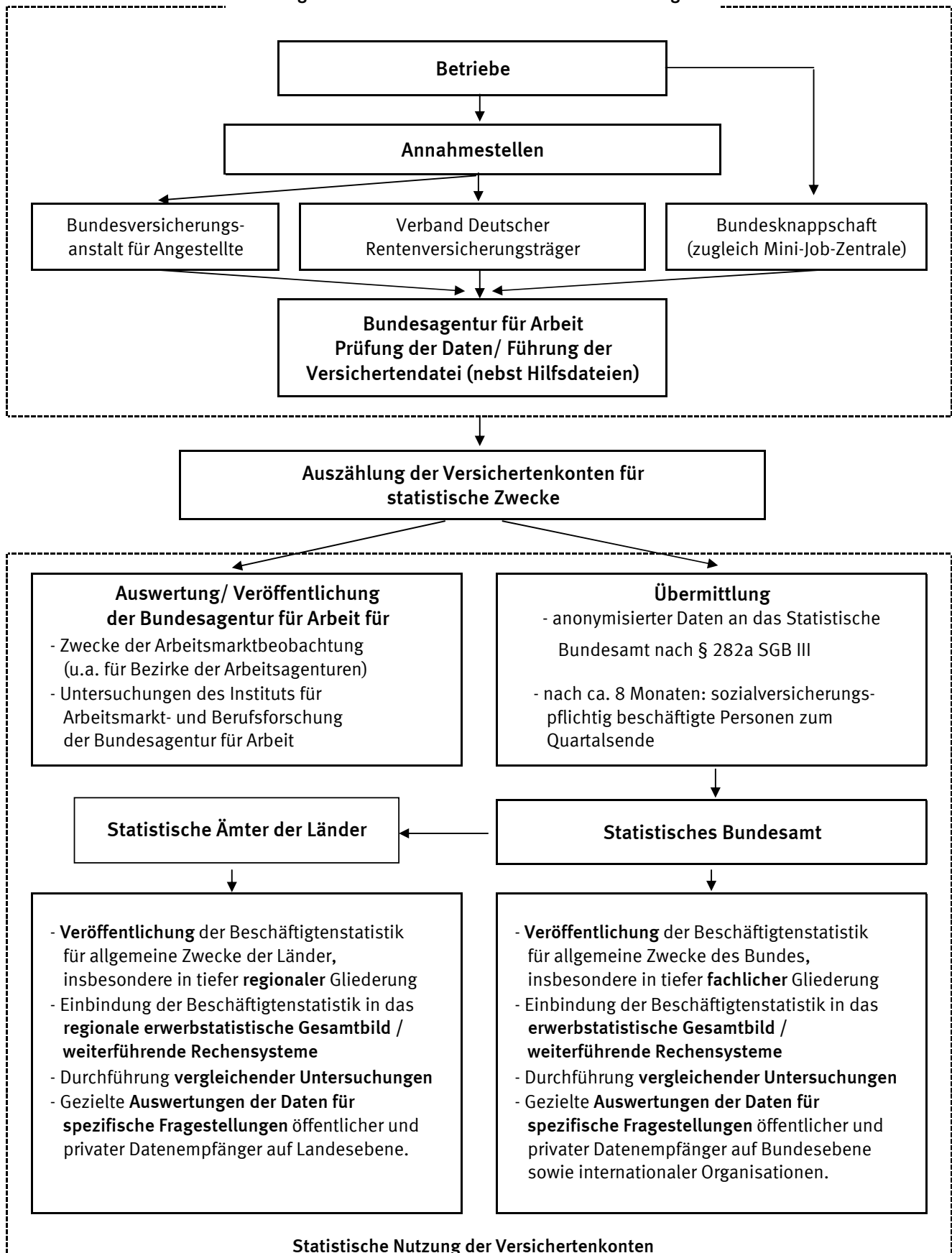

1.2.6 Merkmale der Beschäftigtenstatistik

Als auswertbare Merkmale der Beschäftigtenstatistik stehen zur Verfügung:

Altersjahr; Geschlecht; Staatsangehörigkeit; erreichter allgemeiner und beruflicher Ausbildungsabschluss; Stellung im Beruf/RV-Träger als Arbeiter/-in, Angestellte(r), Auszubildende(r)⁴⁾; Stellung im Betrieb als Facharbeiter/-in, Meister/-in oder Polier⁴⁾; andere(r) Vollzeitbeschäftigte(r); ausgeübte Tätigkeit (Beruf); Vollzeit-/Teilzeitbeschäftigung; Wirtschaftszweig; Arbeitsort und Wohnort.

2 Definitionen von Begriffen und Merkmalen

2.1 Sozialversicherungspflichtig Beschäftigte

Zu diesem Personenkreis zählen alle Arbeitnehmer einschl. der zu ihrer Berufsausbildung Beschäftigten, die kranken-, renten-, pflegeversicherungspflichtig und/oder beitragspflichtig nach dem Recht der Arbeitsförderung sind oder für die von den Arbeitgebern Beitragsanteile nach dem Recht der Arbeitsförderung zu entrichten sind. Aus dieser Abgrenzung ergibt sich, dass in der Regel alle Arbeiter und Angestellten (einschl. Personen in beruflicher Ausbildung) von der Sozialversicherungspflicht erfasst werden. Daneben besteht in wenigen Fällen auch für Selbstständige Versicherungspflicht in der Sozialversicherung.

Wehr- und Zivildienstleistende gelten nur dann als sozialversicherungspflichtig Beschäftigte, wenn sie ihren Dienst aus einem weiterhin bestehenden Beschäftigungsverhältnis heraus angetreten haben und nur wegen der Ableistung dieser Dienstzeiten kein Entgelt erhalten.

Nicht zu den sozialversicherungspflichtig Beschäftigten zählen dagegen der weitaus überwiegende Teil der Selbstständigen, die mithelfenden Familienangehörigen sowie die Beamten.

Ab dem Stichtag 01.04.1999 sind die gesetzlichen Regelungen zur Sozialversicherungspflicht geringfügiger Beschäftigungsverhältnisse grundlegend geändert bzw. ab dem Stichtag 01.04.2003 modifiziert worden. Nach der maßgebenden Regelung des § 8 SGB IV (neu) wird zwar nach wie vor zwischen kurzfristigen Beschäftigungen (als „kurzfristig“ gilt eine Tätigkeit immer dann, wenn sie nach ihrer Eigenart oder im Voraus vertraglich auf höchstens zwei Monate oder 50 Arbeitstage begrenzt ist) auf der einen und geringfügig entlohnerten Tätigkeiten (als „geringfügig entlohnt“ ist eine Tätigkeit immer dann zu klassifizieren, wenn bestimmte Einkommenshöchstgrenzen nicht überschritten werden) auf der anderen Seite unterschieden. Ab dem vorgenannten Stichtag gilt im früheren Bundesgebiet wie auch in den neuen Ländern und Berlin-Ost allerdings eine einheitliche und gegenwärtig auf 400 Euro festgeschriebene Entgeltgrenze (unter Wegfall der bisherigen zeitl. Begrenzung).

⁴⁾ Bis 1995 jeweils nur zum 30.06.

Mit der gesetzlichen Neuregelung zum 01.04.1999 bzw. mit der Modifizierung zum 01.04.2003 (Einführung der sogen. "Mini-Jobs" mit Nichtanrechnung des ersten Mini-Jobs auf eine bereits vorliegende Hauptbeschäftigung) sind Arbeitgeber verpflichtet, auch für Personen, die ausschließlich so genannte geringfügig entlohnte Tätigkeiten ausüben, pauschalierte Beiträge zu Kranken- und Rentenversicherung zu entrichten, wobei der Beitrag zur Rentenversicherung von den Beschäftigten zur Erlangung verbesserter Leistungsansprüche durch freiwillige Zuzahlung aufgestockt werden kann.

Ausschließlich geringfügig entlohnte Personen, die nur wegen der gesetzlichen Neuregelung in den Kreis der sozialversicherungspflichtig Beschäftigten gelangt sind, werden in den Tabellen dieser Fachserie bis auf weiteres nicht nachgewiesen. Die Berichterstattung über diesen Personenkreis wird von der Bundesagentur für Arbeit wahrgenommen.

Personen, die als einzige Tätigkeit eine kurzzeitige Beschäftigung im Sinne des § 8 Abs. 1 SGB IV (neu) ausüben, bleiben auch nach den neuen rechtlichen Regelungen frei von der Versicherungspflicht und sind daher ebenfalls nicht in der Nachweisungsliste dieser Veröffentlichung enthalten.

Für die Jahre der bisherigen Berichterstattung im Rahmen dieser Veröffentlichungsreihe waren folgende DM- bzw. Euro- Beträge für die Abgrenzung geringfügiger Tätigkeiten nach dem Entgelt-Kriterium des § 8 SGB IV maßgebend:

Zeitraum	Beschäftigten	
	im früheren Bundesgebiet	in den neuen Ländern und Berlin-Ost
	- mtl. -	
01.01.1990 - 31.12.1990	470	
01.01.1991 - 31.12.1991	480	
01.01.1992 - 31.12.1992	500	300
01.01.1993 - 31.12.1993	530	390
01.01.1994 - 31.12.1994	560	440
01.01.1995 - 31.12.1995	580	470
01.01.1996 - 31.12.1996	590	500
01.01.1997 - 31.12.1997	610	520
01.01.1998 - 31.12.1998	620	520
01.01.1999 - 31.03.1999	630	530
01.04.1999 - 31.03.2003	630 DM / 325 Euro	
01.04.2003 -	400 Euro	

2.2 Auswertbare Merkmale der Statistik sozialversicherungspflichtig Beschäftigter

Alter

Beim Stichtagsmaterial wird das Alter der Beschäftigten nach der so genannten Altersjahrmethode ermittelt. Bei dieser Berechnung wird aus dem Geburtsdatum und dem Berichtsstichtag exakt ermittelt, welches Altersjahr der/die Beschäftigte am Berichtsstichtag vollendet hatte.

Ausländer

Als Ausländer gelten alle Personen, die nicht Deutsche im Sinne des Artikels 116 Abs. 1 des Grundgesetzes sind.

Ausbildung

Nachgewiesen werden sowohl der erreichte allgemeine Schulabschluss als auch die abgeschlossene Berufsausbildung. Die Angaben beziehen sich auf den höchsten Abschluss, auch wenn diese Ausbildung für die derzeit ausgeübte Tätigkeit nicht vorgeschrieben oder verlangt ist.

Beim allgemein bildenden Schulabschluss werden folgende Kategorien unterschieden:

- Volks-/Hauptschule, mittlere Reife oder gleichwertige Schulausbildung: Personen, die Schulen besucht haben, die den heutigen Grund- und Hauptschulen, Realschulen, Grund- und Mittelstufen der integrierten Gesamtschulen und Freien Waldorfschulen entsprechen. Als gleichwertig gilt insbesondere das Versetzungszeugnis in den 11. Schuljahrgang, das Abgangszeugnis aus dem 11., 12. oder 13. Schuljahrgang (ohne Hochschulreife) eines Gymnasiums oder einer integrierten Gesamtschule sowie das Abschlusszeugnis einer Berufsaufbau- oder zweijährigen Berufsfachschule.
- Abitur: Personen mit allgemeiner oder fachgebundener Hochschulreife, insbesondere Absolventen mit einem Abschlusszeugnis der Gymnasien, der gymnasialen Oberstufe von integrierten Gesamtschulen, der Abendgymnasien und Kollegs sowie der Fachgymnasien. Personen mit Fachhochschulreife sind überwiegend Absolventen mit dem Abschlusszeugnis der Fachoberschulen.

Als berufsbildende Abschlüsse werden unterschieden:

- die Ausbildung in einem anerkannten Lehr- oder Anlernberuf (Ausbildung im Sinne des Berufsbildungsgesetzes), der Abschluss einer Berufsfachschule (dies sind berufsvorbereitende oder berufsausbildende Schulen mit mindestens einjähriger Schulbesuchsdauer, deren freiwilliger Besuch ganz oder teilweise den Pflichtbesuch einer Berufsschule ersetzen kann. Sie werden in der Regel im Vollzeitunterricht besucht. Die Ausbildung endet mit einer Abschlussprüfung. Bei zweijährigem

Schulbesuch entspricht der Abschluss der Fachschulreife)

oder

- der Abschluss an einer Fachschule (hierbei handelt es sich um berufsfortbildende Schulen, die freiwillig nach einer bereits erworbenen praktischen Berufsausbildung und -erfahrung, teilweise auch nach langjähriger praktischer Arbeitserfahrung oder mit dem Nachweis einer fachspezifischen Begabung besucht werden können. Sie vermitteln eine weitergehende berufliche Fachausbildung (z.B. Meisterschulen, Technikerschulen). Die Dauer des Schulbesuchs liegt bei Vollzeitunterricht zwischen sechs Monaten und drei Jahren, bei Teilzeitunterricht beträgt sie im Allgemeinen sechs bis acht Halbjahre).
- der Abschluss an einer Fachhochschule/Verwaltungsfachhochschule: Fachhochschulen (ohne Verwaltungsfachhochschulen) bieten eine anwendungsbezogene Ausbildung in Studiengängen für Ingenieure und für andere Berufe, vor allem in den Bereichen Wirtschaft, Sozialwesen, Gestaltung und Informatik. Das Studium ist in der Regel kürzer als das an wissenschaftlichen Hochschulen. Der Besuch setzt die Fachhochschulreife voraus. Bei erfolgreichem Abschluss wird die allgemeine Hochschulreife erworben. Verwaltungsfachhochschulen sind verwaltungsinterne Fachhochschulen, an denen Nachwuchskräfte für den gehobenen nicht-technischen Dienst des Bundes und der Länder ausgebildet werden.
- der Abschluss an einer wissenschaftlichen Hochschule: Dies sind unabhängig von der Trägerschaft nach dem Landesrecht anerkannte staatliche oder nichtstaatliche Hochschulen. Dazu zählen Universitäten, technische Hochschulen, Gesamthochschulen, pädagogische Hochschulen, philosophisch/theologische Hochschulen sowie als eigenständige Hochschulart die Kunsthochschulen. Die wissenschaftlichen Hochschulen und die Kunsthochschulen dienen der Pflege und der Entwicklung der Wissenschaften und der Künste durch Forschung, Lehre und Studium und bereiten auf berufliche Tätigkeiten vor, die die Auswertung wissenschaftlicher Erkenntnisse und Methoden oder die Fähigkeit zu künstlerischer Gestaltung erfordern.

In der Kombination mit allgemein bildenden Schulabschlüssen werden als "abgeschlossene Berufsausbildung" die abgeschlossene Lehr- oder Anlernausbildung sowie der Abschluss an einer Berufsfach- oder Fachschule (zusammengefasst) nachgewiesen.

Stellung im Beruf/RV-Träger (Arbeiter/-innen und Angestellte)

Für die Differenzierung der sozialversicherungspflichtig Beschäftigten nach Arbeitern/Arbeiterinnen und Angestellten ist z.Zt. noch die Zugehörigkeit der Beschäftigten zum jeweiligen Träger der Rentenversicherung (RV) maßgebend.

Ausgeübte Tätigkeit (Beruf)

Maßgebend für die Berufsbezeichnung ist allein die gegenwärtig ausgeübte Tätigkeit und nicht der erlernte oder früher ausgeübte Beruf. Die ausgeübte Tätigkeit wird nach der jeweils aktuellsten Ausgabe des Schlüsselverzeichnisses für die Angaben zur Tätigkeit in den Versicherungsnachweisen herausgegeben von der Bundesagentur für Arbeit verschlüsselt. Die darin enthaltenen Schlüsselzahlen entsprechen den Berufsordnungen. Grundlage der 3-stelligen Signierung ist das systematische Verzeichnis der Berufe nach Berufsbereichen, Berufsgruppen und Berufsordnungen der Bundesagentur für Arbeit in überarbeiteter Fassung aus dem Jahr 1988, das seinerseits auf der Klassifizierung der Berufe des Statistischen Bundesamtes, Ausgabe 1975, beruht.

Voll-/Teilzeitbeschäftigte

Die Unterscheidung der sozialversicherungspflichtig Beschäftigten nach Voll- und Teilzeitbeschäftigten richtet sich nach den von den Arbeitgebern in den Meldebelegen erteilten Angaben. Je nachdem, welche arbeitsvertraglich vereinbarte Wochenarbeitszeit einem Beschäftigungsverhältnis zugrunde liegt, wird zwischen den folgenden Kategorien unterschieden:

- vollzeitbeschäftigt,
- teilzeitbeschäftigt.

Danach gilt als teilzeitbeschäftigt, wessen Arbeitszeit unter der betrieblichen Arbeitszeit (=Vollzeit) liegt.

Bei der Darstellung von Ergebnissen der Beschäftigtenstatistik in Veröffentlichungen des Statistischen Bundesamtes werden die beiden Gruppen der Teilzeitbeschäftigten – soweit in Tabellen nachgewiesen – zusammengefasst.

Wirtschaftszweig

Der Wirtschaftszweig wird nach der "Klassifikation der Wirtschaftszweige "Ausgabe 2003 (WZ 2003)" verschlüsselt. Grundlage der Klassifikation ist die statistische Systematik der Wirtschaftszweige in der Europäischen Gemeinschaft (NACE Rev.1.1)⁵⁾ vom Dez. 2001. Die WZ 2003 gliedert sich formal in

17	Abschnitte	A - Q
31	Unterabschnitte	AA - QA
60	Abteilungen	01 - 99
222	Gruppen	01.1 - 99.0
513	Klassen	01.11 - 99.00
1041	Unterklassen	01.11.1 - 99.00.3

und entspricht bis zur Gliederungsebene der Wirtschaftsklassen der NACE Rev.1.1. Sie unterscheidet sich von der europäischen Wirtschaftszweigsystematik durch die Einführung der fünfstellig numerisch verschlüsselten Unterklassen.

Grundsätzlich sind die wirtschaftsfachlichen Ergebnisse der Beschäftigtenstatistik mit anderen deutschen und europäischen Wirtschaftsstatistiken vergleichbar. Darüber hinaus ist eine Vergleichbarkeit hinsichtlich der nach Abschnitten und Abteilungen gegliederten Ergebnisse aber auch mit außereuropäischen Datenquellen gegeben, soweit diesen die Wirtschaftszweigsystematik der Vereinten Nationen⁶⁾ zugrunde liegt.

Bei einer Zusammenführung von Angaben der Beschäftigtenstatistik mit anderen Datenquellen kann dennoch die Vergleichbarkeit aus methodischen Gründen eingeschränkt sein. Dies gilt vor allem auch bei einer Gegenüberstellung mit Beschäftigtenzahlen aus anderen statistischen Erhebungen. So können Abweichungen darauf beruhen, dass sich die wirtschaftssystematische Klassifizierung auf unterschiedliche statistische Einheiten (Unternehmen / Betrieb; identisch mit der örtlichen Einheit) bezieht. Sie ergeben sich fast zwangsläufig dann, wenn die Vergleichsergebnisse nicht ebenfalls durch die Befragung der statistischen Einheit gewonnen, sondern – wie beim Mikrozensus, der jährlichen Repräsentativstatistik der Bevölkerung und des Arbeitsmarktes – beim Erwerbstätigen selbst erhoben worden sind.

Als Kriterium für die Bestimmung des Schwerpunktes der wirtschaftlichen Tätigkeit – nach ausschließlich funktionalen Aspekten – werden zuerst die Wertschöpfungsanteile, dann die Umsatzanteile, und nur in den Fällen, in denen solche nicht zur Verfügung stehen, hilfsweise die Zahl der Beschäftigten herangezogen. Eine solche Behelfslösung gilt auch für die Beschäftigtenstatistik. So gilt als „Betrieb“ – dessen wirtschaftlicher Schwerpunkt maßgebend für die wirtschaftsfachliche Zuordnung der sozialversicherungspflichtig Beschäftigten ist – im Sinne der Beschäftigtenstatistik immer die Einheit, für die zur Durchführung des gemeinsamen Meldeverfahrens zur Sozialversicherung dem meldepflichtigen Arbeitgeber eine Betriebsnummer zu Verfügung gestellt worden ist.

⁵⁾ Zur Einführung der NACE Rev.1 – die aus der ersten Revision der Nomenclature générale des activités économiques dans les Communautés européennes von 1970 hervorgegangen ist – vgl. auch Mai, H.: Die neue europäische Wirtschaftszweigsystematik, in WiSta 1/1991, S. 7 ff.

⁶⁾ ISIC Rev. 3.1 (International Standard Industrial Classification, 3. Revisionsfassung)

Dies ist im Allgemeinen die wirtschaftsfachlich abgrenzbare und regional abgegrenzte Niederlassung / Arbeitsstätte, im Sinne der NACE Rev. 1 die örtliche Einheit, in der sozialversicherungspflichtig Beschäftigte tätig sind. Der „Betrieb“ kann jedoch auch aus mehreren Niederlassungen eines Unternehmens mit gleichem wirtschaftsfachlichem Schwerpunkt bestehen, die zur Vereinfachung des Meldeverfahrens zusammengefasst werden dürfen, allerdings nur dann, wenn sie innerhalb derselben Gemeinde liegen.

Grundsätzlich anzumerken ist ferner, dass über die hier vorgelegten Ergebnisgliederungen hinaus in den Statistischen Ämtern des Bundes und der Länder Angaben bis zur Ebene der dreistellig numerisch verschlüsselten Gruppe zur Verfügung stehen, die gleichzeitig der Tiefengliederung für den Mikrozensus entspricht (vgl. hierzu Anhang).

Regionale Zuordnung

Die sozialversicherungspflichtig Beschäftigten werden sowohl nach dem inländischen Arbeitsort als auch – in allerdings zunächst noch begrenztem Umfang – nach dem Wohnort im In- oder Ausland nachgewiesen.

Der inländische Arbeitsort ist die Gemeinde, in der der Betrieb liegt, in dem die Arbeitnehmer beschäftigt sind. Die Zuordnung zum Wohnort richtet sich nach den dem Arbeitgeber gegenüber angegebenen melderechtlichen Verhältnissen.

Der Gebietsstand ist jeweils stichtagsbezogen.

Sozialversicherungspflichtig Beschäftigte, die nicht am angegebenen Wohnort arbeiten, werden in der Ergebnisdarstellung auch als „Auspendler“; Beschäftigte, die nicht am Arbeitsort wohnen bzw. gemeldet sind, als „Einpendler“ bezeichnet. Aus der Sicht des Arbeitsortes ist der „Pendlersaldo“ positiv oder negativ, je nachdem ob die Zahl der „Einpendler“ die der „Auspendler“ übersteigt oder nicht.

Angaben über Beschäftigte mit ausländischem Arbeitsort liegen aus dieser Berichterstattung definitionsgemäß nicht vor. Der gegenüber dem Ausland ausgewiesene „Pendlersaldo“ ist deshalb nur in formalem Sinne positiv.

Entwicklung der sozialversicherungspflichtig Beschäftigten am Arbeitsort jeweils zum Quartalsende

Beschäftigte in Tausend

Insgesamt

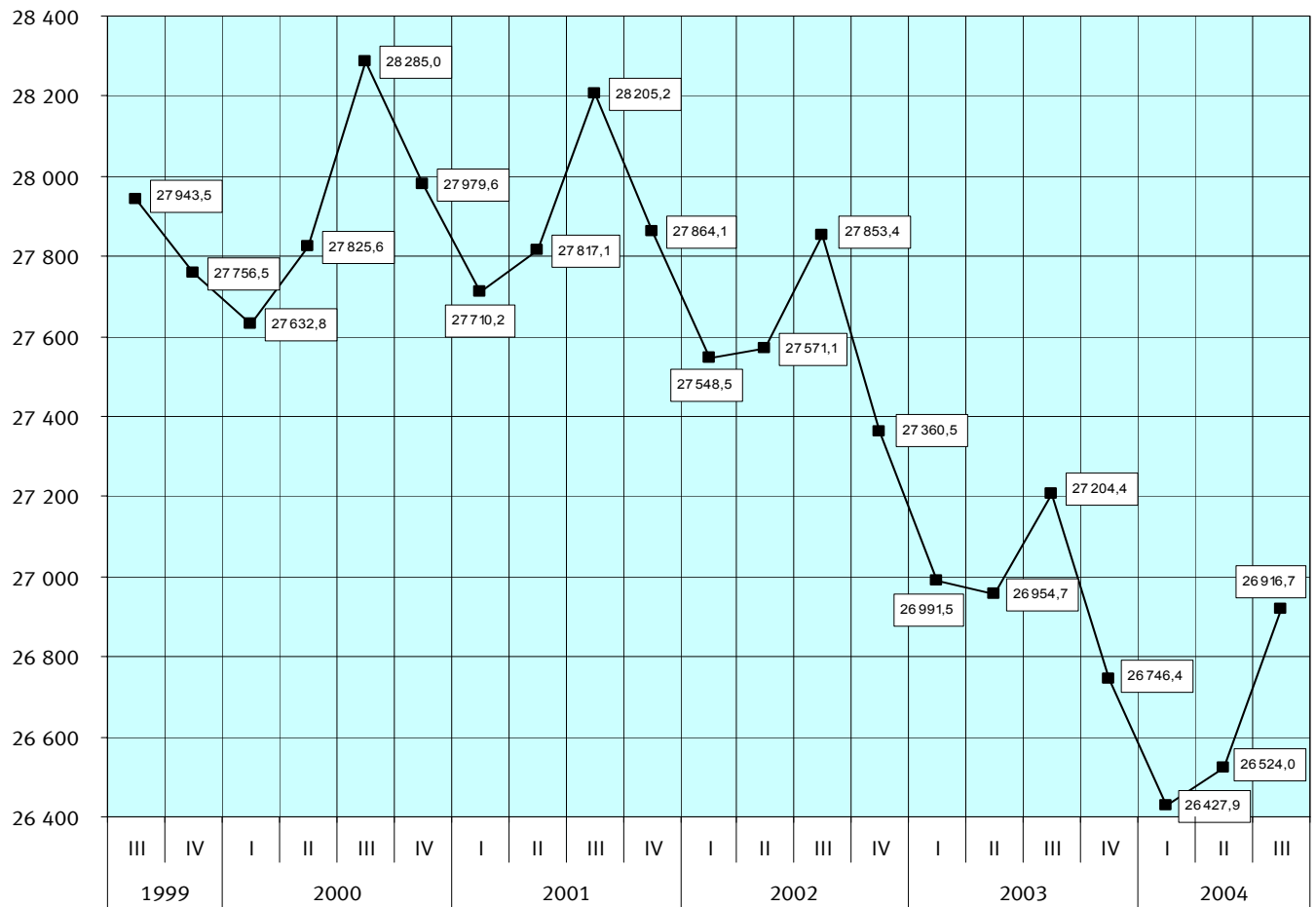

Beschäftigte in Tausend

Frauen

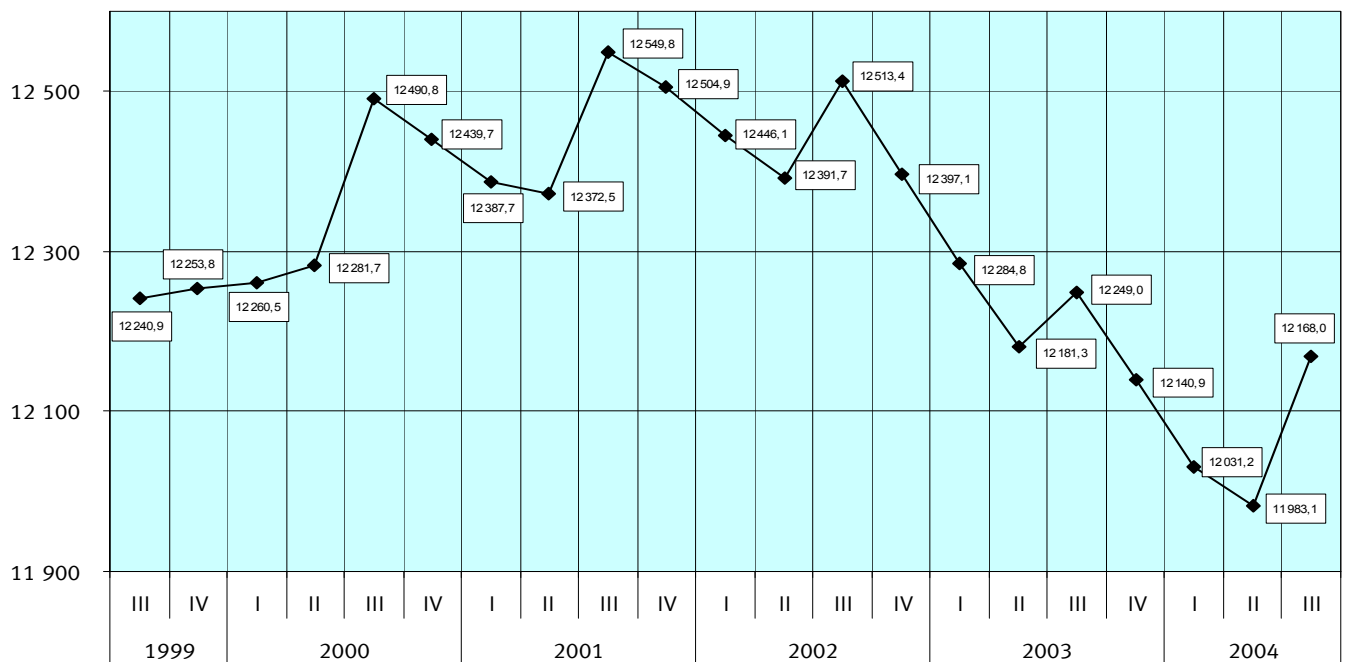

Sozialversicherungspflichtig Beschäftigte am Arbeitsort am 30.09.2004 nach Ländern und Anteil der Ausländer (aufsteigend nach dem prozentualen Anteil der Ausländer sortiert)

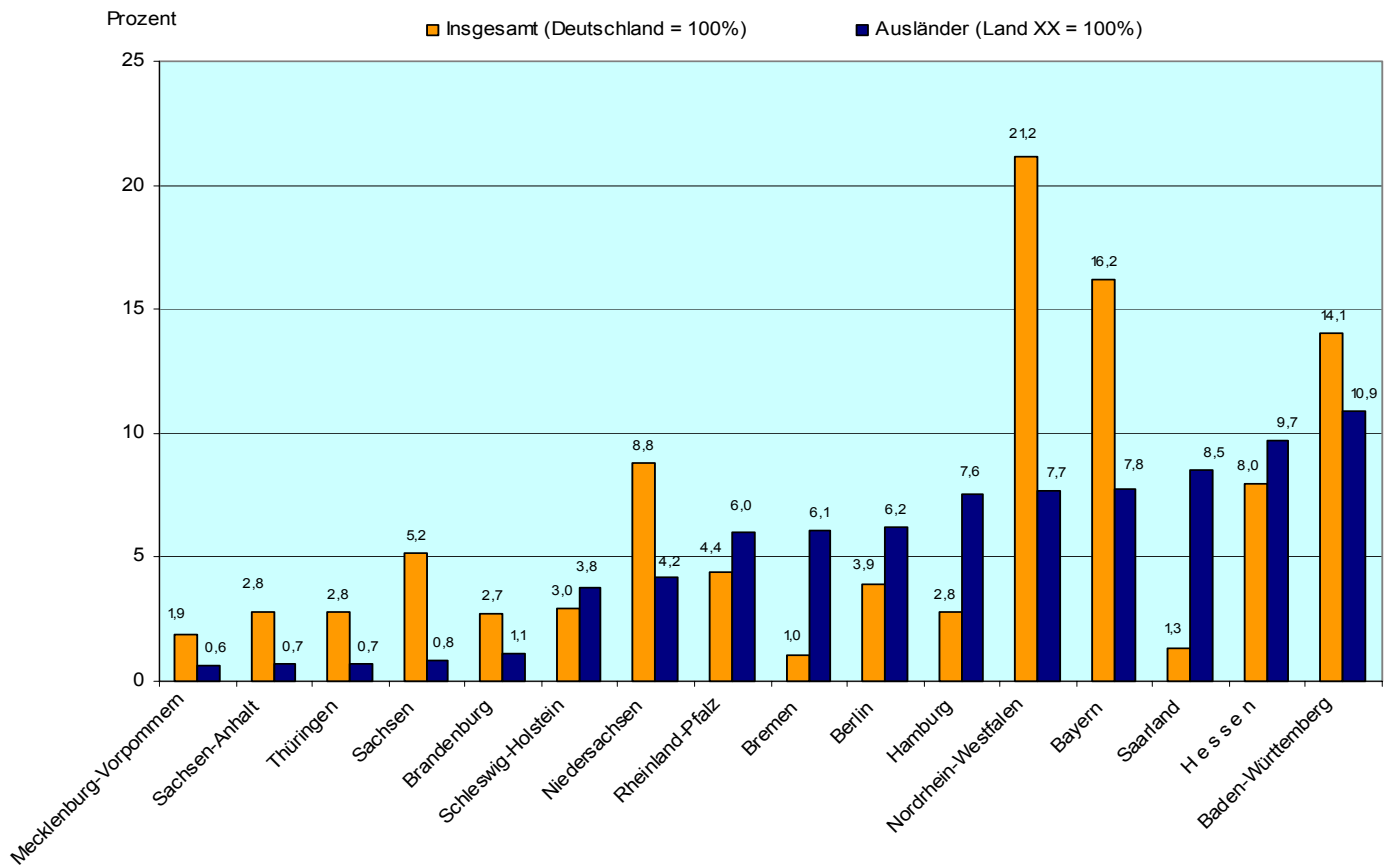

Sozialversicherungspflichtig beschäftigte Frauen am Arbeitsort am 30.09.2004 anteilig nach Voll- und Teilzeitbeschäftigung und Ländern

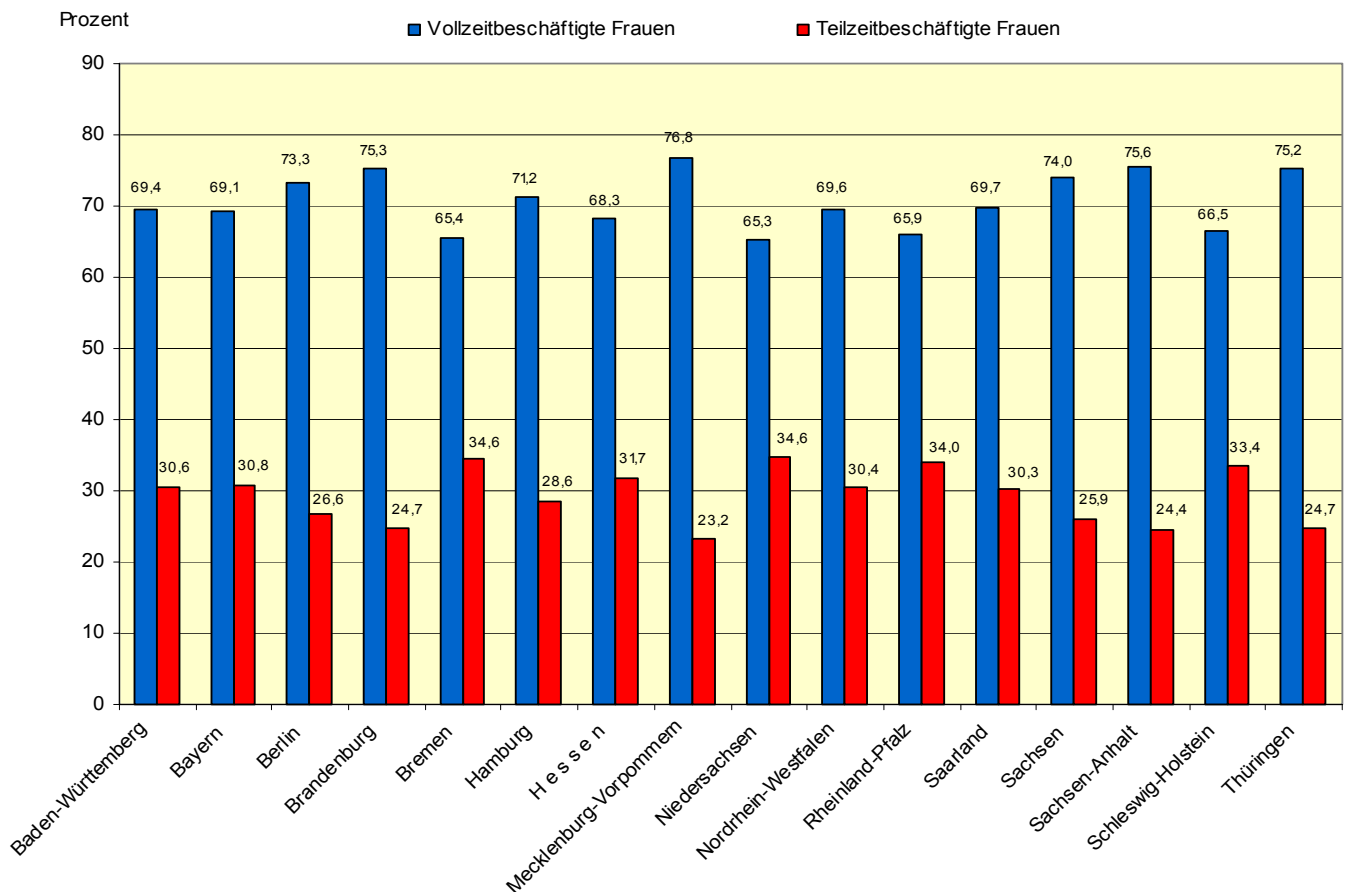

1 Strukturdaten über sozialversicherungspflichtig Beschäftigte am 30.09.2004

Gegenstand der Nachweisung	Insgesamt	Männlich	Weiblich	Zu- (+) bzw. Abnahme (-) gegenüber 30.06.2004			Zu- (+) bzw. Abnahme (-) gegenüber 30.09.2003				
				insgesamt	männlich	weiblich	insgesamt	männlich	weiblich		
	Anzahl			%							
Deutschland											
Insgesamt	26 916 694	14 748 737	12 167 957	1,5	1,4	1,5	- 1,1	- 1,4	- 0,7		
nach der Staatsangehörigkeit ¹⁾											
Deutsche	25 107 861	13 604 883	11 502 978	1,6	1,5	1,6	- 0,9	- 1,2	- 0,6		
Ausländer/-innen	1 800 113	1 139 045	661 068	0,2	0,2	0,2	- 2,7	- 3,0	- 2,2		
dar. aus EU-Ländern	666 345	406 659	259 686	- 0,3	- 0,3	- 0,3	X	X	X		
nach Altersgruppen ¹⁾											
Alter von ... bis unter ... Jahren											
unter 20	1 140 240	655 965	484 275	29,8	29,0	30,9	- 2,9	- 2,2	- 3,9		
20 - 25	2 362 706	1 189 018	1 173 688	0,6	1,4	- 0,1	- 3,2	- 2,6	- 3,9		
25 - 30	2 669 345	1 394 385	1 274 960	0,8	0,7	0,8	- 0,8	- 1,6	0,1		
30 - 35	3 162 128	1 773 674	1 388 454	- 0,8	- 1,4	0,0	- 7,3	- 8,2	- 6,1		
35 - 40	4 111 325	2 341 698	1 769 627	- 0,1	- 0,4	0,2	- 3,1	- 3,5	- 2,7		
40 - 45	4 156 476	2 299 174	1 857 302	0,8	0,9	0,6	1,3	1,6	0,9		
45 - 50	3 514 653	1 877 961	1 636 692	1,0	1,1	0,9	2,2	2,4	2,0		
50 - 55	2 950 469	1 562 536	1 387 933	0,6	0,5	0,6	0,4	-0,2	1,0		
55 - 60	1 948 008	1 070 246	877 762	1,6	1,3	1,9	2,5	1,4	3,8		
60 - 65	791 249	512 110	279 139	1,3	0,9	2,2	5,3	2,3	11,4		
65 und mehr	110 095	71 970	38 125	0,8	1,0	0,3	- 0,5	0,1	- 1,5		
nach der Stellung im Beruf / Rentenversicherungsträger ¹⁾											
Arbeiter/-innen	11 246 360	8 400 081	2 846 279	2,4	2,4	2,4	- 1,1	- 1,1	- 1,3		
Angestellte	15 670 334	6 348 656	9 321 678	0,8	0,1	1,3	- 1,0	- 1,8	- 0,5		
nach Vollzeit-/Teilzeitbeschäftigung ¹⁾											
Vollzeitbeschäftigung	22 586 026	14 086 070	8 499 956	1,7	1,5	2,1	- 1,4	- 1,5	- 1,3		
Teilzeitbeschäftigung	4 320 087	656 960	3 663 127	0,2	- 0,1	0,3	0,9	0,9	0,9		
davon:											
unter 18 Stunden	840 197	186 608	653 589	- 0,8	- 3,1	- 0,1	- 4,6	- 8,3	- 3,6		
18 Stunden und mehr	3 479 890	470 352	3 009 538	0,5	1,1	0,4	2,3	5,0	1,9		
nach Berufsbereichen ²⁾											
Pflanzenbauer, Tierzüchter, Fischereiberufe	411 017	289 111	121 906	2,9	3,3	2,1	- 1,5	- 1,3	- 2,1		
Bergleute, Mineralgewinner	37 748	37 005	743	- 0,6	- 0,5	- 4,1	- 3,0	- 3,1	- 2,7		
Fertigungsberufe	7 415 565	6 180 841	1 234 724	1,7	1,9	0,6	- 2,2	- 2,1	- 2,5		
darunter:											
Metallerzeuger, -bearbeiter	517 784	481 183	36 601	0,8	0,9	- 0,7	- 1,1	- 0,8	- 4,6		
Schlosser, Mechaniker und zugeordnete Berufe	1 837 485	1 737 141	100 344	2,9	-2,9	2,7	- 1,6	- 1,7	- 0,1		
Elektriker	660 254	620 871	39 383	2,3	2,3	0,9	- 2,1	- 2,1	- 2,7		
Ernährungsberufe	717 827	404 873	312 954	1,7	2,5	0,7	- 1,5	- 0,7	- 2,4		
Bauberufe	680 983	670 914	10 069	1,9	1,9	4,6	- 7,0	- 7,0	- 1,6		
Technische Berufe	1 856 993	1 532 812	324 181	0,4	0,3	1,2	- 1,3	- 1,4	- 1,0		
Dienstleistungsberufe	16 877 311	6 520 409	10 356 902	1,3	0,9	1,6	- 0,6	- 0,8	- 0,5		
darunter:											
Warenkaufleute	2 123 682	736 507	1 387 175	2,1	1,9	2,2	- 0,6	- 0,4	- 0,7		
Verkehrsberufe	1 944 596	1 606 871	337 725	0,6	0,6	0,4	- 1,3	- 0,9	- 3,1		
Organisations-, Verwaltungs-, Büroberufe	5 813 398	2 072 136	3 741 262	1,3	1,0	1,5	- 0,5	- 0,4	- 0,5		
Gesundheitsdienstberufe	1 973 688	304 049	1 669 639	1,7	-0,2	2,0	1,0	0,1	1,2		
Sonstige Arbeitskräfte ³⁾	318 060	188 559	129 501	10,8	11,2	10,3	4,6	4,7	4,6		
nach der Ausbildung											
Volks-/Hauptschulabschluss, Mittlere Reife ⁴⁾	19 198 351	10 465 686	8 732 665	1,3	1,3	1,3	- 2,1	- 2,5	- 1,6		
davon:											
ohne abgeschl. Berufsausbildung ⁵⁾	4 015 737	2 229 043	1 786 694	3,9	5,1	2,5	- 3,7	- 3,2	- 4,2		
mit abgeschl. Berufsausbildung ⁵⁾	15 182 614	8 236 643	6 945 971	0,6	0,3	1,0	- 1,7	- 2,3	- 0,9		
Abitur ⁶⁾	1 653 705	778 468	875 237	3,5	-2,8	4,0	-1,6	0,7	2,3		
davon:											
ohne abgeschl. Berufsausbildung ⁵⁾	495 802	251 900	243 902	7,6	6,5	8,8	0,3	0,1	0,5		
mit abgeschl. Berufsausbildung ⁵⁾	1 157 903	526 568	631 335	1,8	1,2	2,3	2,1	1,0	3,0		
Fachhochschule ⁷⁾	924 329	621 416	302 913	1,0	0,6	1,9	0,5	- 0,4	2,5		
Hochschule/Universität ⁸⁾	1 556 158	982 445	573 713	0,3	-0,2	0,4	-0,8	0,2	2,0		
Ohne Angabe	3 584 151	1 900 722	1 683 429	2,3	2,6	2,1	2,2	3,0	1,4		

¹⁾ Fälle „ohne Angabe“ sind nicht enthalten.

²⁾ Klassifizierung der Berufe, Statistisches Bundesamt, Ausgabe 1975.

³⁾ Einschl. der Personen „Ohne Angabe“ des Berufsbereiches.

⁴⁾ Oder gleichwertige Schulbildung.

⁵⁾ Abgeschlossene Lehr- oder Anlernausbildung, Abschluss an einer Berufsfach-/Fachschule.

⁶⁾ Hochschulreife allgemein oder fachgebunden.

⁷⁾ Einschl. Ingenieurschulen.

⁸⁾ Einschl. Lehrerausbildung.

1 Strukturdaten über sozialversicherungspflichtig Beschäftigte am 30.09.2004

Gegenstand der Nachweisung	Insgesamt	Männlich	Weiblich	Zu- (+) bzw. Abnahme (-) gegenüber 30.06.2004			Zu- (+) bzw. Abnahme (-) gegenüber 30.09.2003				
				insgesamt	männlich	weiblich	insgesamt	männlich	weiblich		
	Anzahl			%							
Früheres Bundesgebiet											
Insgesamt	22 420 117	12 468 437	9 951 680	1,4	1,3	1,6	- 0,9	- 1,2	- 0,5		
nach der Staatsangehörigkeit ¹⁾											
Deutsche	20 658 929	11 354 902	9 304 027	1,5	1,4	1,7	- 0,7	- 1,0	- 0,3		
Ausländer/-innen	1 753 252	1 109 068	644 184	0,1	0,1	0,2	- 2,9	- 3,2	- 2,4		
dar. aus EU-Ländern	650 468	396 636	253 832	- 0,4	- 0,4	- 0,3	X	X	X		
nach Altersgruppen ¹⁾											
Alter von ... bis unter ... Jahren											
unter 20	908 978	516 220	392 758	30,7	30,2	31,4	- 2,6	- 1,5	- 3,9		
20 - 25	1 995 098	994 696	1 000 402	0,8	1,5	0,2	- 2,8	- 2,1	- 3,5		
25 - 30	2 287 012	1 198 054	1 088 958	0,6	0,5	0,8	- 1,1	- 2,0	- 0,2		
30 - 35	2 702 398	1 534 043	1 168 355	- 0,8	- 1,5	0,2	- 7,2	- 8,3	- 5,8		
35 - 40	3 494 478	2 035 388	1 459 090	- 0,1	- 0,5	0,5	- 2,6	- 3,0	- 1,9		
40 - 45	3 439 833	1 951 656	1 488 177	0,7	0,8	0,7	1,6	2,0	1,1		
45 - 50	2 878 048	1 570 663	1 307 385	1,0	1,0	1,0	2,8	3,0	2,6		
50 - 55	2 357 487	1 275 633	1 081 854	0,4	0,3	0,5	0,1	- 0,4	0,6		
55 - 60	1 608 045	904 147	703 898	1,4	1,1	1,8	3,3	2,1	4,8		
60 - 65	647 982	422 877	225 105	1,2	0,7	2,1	4,3	1,8	9,2		
65 und mehr	100 758	65 060	35 698	0,7	1,0	0,3	- 0,7	- 0,3	- 1,4		
nach der Stellung im Beruf / Rentenversicherungsträger ¹⁾											
Arbeiter/-innen	9 189 703	6 899 219	2 290 484	2,2	2,2	2,1	- 1,0	- 0,9	- 1,6		
Angestellte	13 230 414	5 569 218	7 661 196	0,9	0,2	1,5	- 0,8	- 1,6	- 0,2		
nach Vollzeit-/Teilzeitbeschäftigung ¹⁾											
Vollzeitbeschäftigung	18 739 725	11 910 467	6 829 258	1,7	1,4	2,3	- 1,2	- 1,3	- 1,1		
Teilzeitbeschäftigung	3 671 429	553 057	3 118 372	0,0	- 0,7	0,2	0,8	0,7	0,8		
davon:											
unter 18 Stunden	788 292	169 819	618 473	- 0,9	- 3,2	- 0,2	- 4,5	- 8,1	- 3,5		
18 Stunden und mehr	2 883 137	383 238	2 499 899	0,3	0,4	0,3	2,3	5,2	1,9		
nach Berufsbereichen ²⁾											
Pflanzenbauer, Tierzüchter, Fischereiberufe	273 256	198 540	74 716	1,8	2,1	1,0	- 0,7	- 0,3	- 1,5		
Bergleute, Mineralgewinner	34 964	34 398	566	- 0,7	- 0,7	- 3,2	- 3,1	- 3,2	- 1,7		
Fertigungsberufe	6 153 636	5 149 264	1 004 372	1,5	1,7	0,2	- 2,0	- 1,8	- 2,8		
darunter:											
Metallerzeuger, -bearbeiter	445 991	414 348	31 643	0,6	0,7	- 1,0	- 1,4	- 1,2	- 5,1		
Schlosser, Mechaniker und zugeordnete Berufe	1 540 173	1 458 353	81 820	2,8	2,8	3,0	- 1,4	- 1,4	0,1		
Elektriker	542 794	511 752	31 042	2,3	2,4	1,1	- 1,8	- 1,7	- 2,7		
Ernährungsberufe	584 665	342 597	242 068	1,5	2,2	0,6	- 1,5	- 0,9	- 2,3		
Bauberufe	497 682	492 454	5 228	1,3	1,3	0,3	- 5,9	- 6,0	- 3,6		
Technische Berufe	1 611 182	1 352 891	258 291	0,5	0,3	1,6	- 1,2	- 1,3	- 0,5		
Dienstleistungsberufe	14 115 373	5 597 273	8 518 100	1,4	0,9	1,7	- 0,5	- 0,8	- 0,3		
darunter:											
Warenkaufleute	1 777 844	640 271	1 137 573	2,3	1,9	2,6	- 0,5	- 0,3	- 0,5		
Verkehrsberufe	1 605 329	1 334 241	271 088	0,5	0,5	0,4	- 1,2	- 0,9	- 2,8		
Organisations-, Verwaltungs-, Büroberufe	4 921 637	1 827 314	3 094 323	1,4	1,0	1,6	- 0,3	- 0,3	- 0,2		
Gesundheitsdienstberufe	1 641 736	260 868	1 380 868	1,8	0,1	2,2	1,1	- 0,3	1,4		
Sonstige Arbeitskräfte ³⁾	231 706	136 071	95 635	11,0	11,3	10,6	6,0	6,4	5,4		
nach der Ausbildung											
Volks-/Hauptschulabschluss, Mittlere Reife ⁴⁾	15 954 966	8 822 105	7 132 861	1,2	1,1	1,3	- 1,9	- 2,3	- 1,5		
davon:											
ohne abgeschl. Berufsausbildung ⁵⁾	3 595 013	1 987 201	1 607 812	3,4	4,6	2,1	- 3,8	- 3,3	- 4,3		
mit abgeschl. Berufsausbildung ⁵⁾	12 359 953	6 834 904	5 525 049	0,5	0,1	1,1	- 1,4	- 2,0	- 0,6		
Abitur ⁶⁾	1 457 774	697 950	759 824	3,5	-2,8	4,2	1,8	0,9	2,7		
davon:											
ohne abgeschl. Berufsausbildung ⁵⁾	445 394	228 530	216 864	7,4	6,3	8,6	0,2	0,0	0,4		
mit abgeschl. Berufsausbildung ⁵⁾	1 012 380	469 420	542 960	1,9	1,2	2,5	2,5	1,3	3,6		
Fachhochschule ⁷⁾	753 083	539 804	213 279	1,1	0,6	2,4	1,0	0,0	3,8		
Hochschule/Universität ⁸⁾	1 249 959	815 881	434 078	0,4	0,4	0,5	1,3	-0,6	2,7		
Ohne Angabe	3 004 335	1 592 697	1 411 638	2,2	2,4	2,0	2,3	3,1	1,3		

¹⁾ Fälle „ohne Angabe“ sind nicht enthalten.

²⁾ Klassifizierung der Berufe, Statistisches Bundesamt, Ausgabe 1975.

³⁾ Einschl. der Personen „Ohne Angabe“ des Berufsbereiches.

⁴⁾ Oder gleichwertige Schulbildung.

⁵⁾ Abgeschlossene Lehr- oder Anlernausbildung, Abschluss an einer Berufsfach-/Fachschule.

⁶⁾ Hochschulreife allgemein oder fachgebunden.

⁷⁾ Einschl. Ingenieurschulen.

⁸⁾ Einschl. Lehrerausbildung.

1 Strukturdaten über sozialversicherungspflichtig Beschäftigte am 30.09.2004

Gegenstand der Nachweisung	Insgesamt	Männlich	Weiblich	Zu- (+) bzw. Abnahme (-) gegenüber 30.06.2004			Zu- (+) bzw. Abnahme (-) gegenüber 30.09.2003				
				insgesamt	männlich	weiblich	insgesamt	männlich	weiblich		
	Anzahl			%							
Neue Länder und Berlin-Ost											
Insgesamt	4 496 577	2 280 300	2 216 277	1,7	2,3	1,2	- 1,9	- 2,4	- 1,4		
nach der Staatsangehörigkeit ¹⁾											
Deutsche	4 448 932	2 249 981	2 198 951	1,7	2,3	1,2	- 2,0	- 2,4	- 1,5		
Ausländer/-innen	46 861	29 977	16 884	2,4	3,0	1,3	4,4	3,7	5,7		
dar. aus EU-Ländern	15 877	10 023	5 854	1,2	2,0	- 0,1	X	X	X		
nach Altersgruppen ¹⁾											
Alter von ... bis unter ... Jahren											
unter 20	231 262	139 745	91 517	26,4	24,8	28,8	- 4,3	- 4,4	- 4,2		
20 - 25	367 608	194 322	173 286	- 0,4	0,8	- 1,8	- 5,5	- 5,1	- 5,9		
25 - 30	382 333	196 331	186 002	1,7	2,3	1,0	1,3	0,7	1,9		
30 - 35	459 730	239 631	220 099	- 0,8	- 0,3	- 1,4	- 7,3	- 7,4	- 7,3		
35 - 40	616 847	306 310	310 537	- 0,4	0,0	- 0,8	- 6,2	- 6,2	- 6,2		
40 - 45	716 643	347 518	369 125	0,9	1,4	0,5	- 0,1	- 0,5	0,3		
45 - 50	636 605	307 298	329 307	1,0	1,4	0,7	- 0,4	- 0,6	- 0,1		
50 - 55	592 982	286 903	306 079	1,4	1,6	1,1	1,5	0,7	2,3		
55 - 60	339 963	166 099	173 864	2,2	2,3	2,1	- 1,0	- 1,9	- 0,1		
60 - 65	143 267	89 233	54 034	1,8	1,4	2,4	10,5	4,7	21,5		
65 und mehr	9 337	6 910	2 427	1,1	1,5	- 0,3	2,5	4,2	- 2,1		
nach der Stellung im Beruf / Rentenversicherungsträger ¹⁾											
Arbeiter/-innen	2 056 657	1 500 862	555 795	3,5	3,5	3,4	- 1,5	- 2,0	- 0,3		
Angestellte	2 439 920	779 438	1 660 482	0,3	0,1	0,4	- 2,2	- 3,1	- 1,8		
nach Vollzeit-/Teilzeitbeschäftigung ¹⁾											
Vollzeitbeschäftigung	3 846 301	2 175 603	1 670 698	1,9	2,3	1,3	- 2,5	- 2,6	- 2,3		
Teilzeitbeschäftigung	648 658	103 903	544 755	1,1	3,1	0,8	1,5	1,8	1,5		
davon:											
unter 18 Stunden	51 905	16 789	35 116	- 0,3	- 2,5	0,8	- 6,7	- 9,5	- 5,3		
18 Stunden und mehr	596 753	87 114	509 639	1,3	4,2	0,8	2,3	4,3	2,0		
nach Berufsbereichen ²⁾											
Pflanzenbauer, Tierzüchter,											
Fischereiberufe	137 761	90 571	47 190	5,2	6,0	3,9	- 3,2	- 3,3	- 3,0		
Bergleute, Mineralgewinner	2 784	2 607	177	0,5	1,0	- 6,8	- 2,0	- 1,7	- 5,9		
Fertigungsberufe	1 261 929	1 031 577	230 352	3,0	3,1	2,3	- 3,0	- 3,5	- 0,8		
darunter:											
Metallerzeuger, -bearbeiter	71 793	66 835	4 958	2,1	2,2	0,6	1,0	1,2	- 1,7		
Schlosser, Mechaniker und											
zugeordnete Berufe	297 312	278 788	18 524	3,2	3,3	1,3	- 2,8	- 3,0	- 1,1		
Elektriker	117 460	109 119	8 341	1,9	2,0	0,1	- 3,8	- 3,9	- 2,4		
Ernährungsberufe	133 162	62 276	70 886	2,5	3,8	1,3	- 1,6	0,0	- 3,0		
Bauberufe	183 301	178 460	4 841	3,8	3,7	9,6	- 9,6	- 9,9	0,5		
Technische Berufe	245 811	179 921	65 890	0,1	0,3	- 0,3	- 2,3	- 2,1	- 3,0		
Dienstleistungsberufe	2 761 938	923 136	1 838 802	0,9	1,0	0,9	- 1,4	- 1,2	- 1,5		
darunter:											
Warenkaufleute	345 838	96 236	249 602	1,1	2,0	- 0,8	- 1,5	- 0,8	- 1,7		
Verkehrsberufe	339 267	272 630	66 637	1,0	1,2	0,5	- 1,9	- 1,2	- 4,5		
Organisations-, Verwaltungs-,											
Büroberufe	891 761	244 822	646 939	0,9	1,0	0,9	- 1,5	- 1,1	- 1,7		
Gesundheitsdienstberufe	331 952	43 181	288 771	1,1	0,9	1,1	0,5	2,0	0,3		
Sonstige Arbeitskräfte ³⁾	86 354	52 488	33 866	10,4	11,0	9,5	1,1	0,4	2,2		
nach der Ausbildung											
Volks-/Hauptschulabschluss,											
Mittlere Reife ⁴⁾	3 243 385	1 643 581	1 599 804	1,7	2,4	1,0	- 2,7	- 3,3	- 2,2		
davon:											
ohne abgeschl. Berufsausbildung ⁵⁾	420 724	241 842	178 882	8,1	9,8	5,8	- 3,0	- 2,9	- 3,1		
mit abgeschl. Berufsausbildung ⁵⁾	2 822 661	1 401 739	1 420 922	0,8	1,3	0,4	- 2,7	- 3,4	- 2,1		
Abitur ⁶⁾	195 931	80 518	115 413	3,1	- 3,0	3,2	- 0,1	- 0,6	0,2		
davon:											
ohne abgeschl. Berufsausbildung ⁵⁾	50 408	23 370	27 038	9,6	8,5	10,5	1,2	0,9	1,5		
mit abgeschl. Berufsausbildung ⁵⁾	145 523	57 148	88 375	- 1,0	0,9	- 1,1	- 0,6	- 1,2	- 0,2		
Fachhochschule ⁷⁾	171 246	81 612	89 634	0,5	0,2	0,8	- 1,5	- 2,7	- 0,3		
Hochschule/Universität ⁸⁾	306 199	166 564	139 635	- 0,2	- 0,4	0,1	- 1,1	- 1,7	- 0,4		
Ohne Angabe	579 816	308 025	271 791	2,9	3,6	2,1	1,8	2,1	1,5		

¹⁾ Fälle „ohne Angabe“ sind nicht enthalten.

²⁾ Klassifizierung der Berufe, Statistisches Bundesamt, Ausgabe 1975.

³⁾ Einschl. der Personen „Ohne Angabe“ des Berufsbereiches.

⁴⁾ Oder gleichwertige Schulbildung.

⁵⁾ Abgeschlossene Lehr- oder Anlernausbildung, Abschluss an einer Berufsfach-/Fachschule.

⁶⁾ Hochschulreife allgemein oder fachgebunden.

⁷⁾ Einschl. Ingenieurschulen.

⁸⁾ Einschl. Lehrerausbildung.

2 Sozialversicherungspflichtig Beschäftigte am 30.09.2004

Schl.- Nr. ¹⁾	Regionale Gliederung (i = insgesamt, w = weiblich)		Insgesamt ²⁾	Davon im					
				Land- und Forstwirtschaft; Fischerei	Produzierendes Gewerbe	davon			
						Bergbau	Verarbeitendes Gewerbe	Energie- und Wasser- versorgung	Baugewerbe
08	Baden-Württemberg	i	3 785 836	26 071	1 591 668	5 395	1 349 992	29 311	206 970
		w	1 663 895	7 655	414 907	724	378 988	6 917	28 278
09	Bayern	i	4 354 330	33 216	1 647 917	11 752	1 328 735	35 450	271 980
		w	1 946 528	10 646	420 487	1 800	374 328	8 096	36 263
11	Berlin	i	1 054 693	4 923	187 879	668	121 470	10 597	55 144
		w	541 607	1 251	49 265	222	38 144	3 360	7 539
12	Brandenburg	i	730 618	28 619	192 529	6 676	105 132	9 374	71 347
		w	353 446	9 440	43 991	1 359	31 705	2 925	8 002
04	Bremen	i	279 041	844	79 247	194	63 748	2 124	13 181
		w	120 039	174	14 398	34	12 181	330	1 853
02	Hamburg	i	752 292	2 849	144 967	150	109 471	6 149	29 197
		w	343 852	583	33 970	18	28 616	1 579	3 757
06	Hessen	i	2 143 668	13 489	607 895	7 658	477 808	16 672	105 757
		w	945 553	3 565	139 638	702	122 665	3 469	12 802
13	Mecklenburg-Vorpommern	i	516 784	22 080	114 503	661	62 718	7 086	44 038
		w	263 430	5 487	25 549	90	19 144	2 079	4 236
03	Niedersachsen	i	2 377 107	35 531	803 920	10 497	610 380	21 550	161 493
		w	1 057 802	9 749	169 890	1 248	144 733	5 225	18 684
05	Nordrhein-Westfalen	i	5 702 293	46 377	1 879 702	44 718	1 463 944	59 873	311 167
		w	2 465 172	11 453	396 570	1 710	346 711	12 113	36 036
07	Rheinland-Pfalz	i	1 181 292	13 345	414 355	3 345	321 623	10 339	79 048
		w	530 460	3 644	91 428	475	79 008	2 271	9 674
10	Saarland	i	349 951	1 555	132 906	7 426	101 661	4 158	19 661
		w	145 641	407	24 168	383	20 841	796	2 148
14	Sachsen	i	1 393 698	32 032	423 175	4 333	282 425	15 201	121 216
		w	682 060	10 771	110 254	791	90 624	4 810	14 029
15	Sachsen-Anhalt	i	757 195	25 333	211 902	6 513	126 479	7 592	71 318
		w	374 360	8 187	47 947	831	37 159	2 213	7 744
01	Schleswig-Holstein	i	794 448	14 897	213 265	970	149 444	10 398	52 453
		w	374 939	3 455	51 820	119	43 040	2 315	6 346
16	Thüringen	i	743 448	21 326	251 183	3 286	174 238	6 861	66 798
		w	359 173	6 818	68 249	496	58 250	2 108	7 395
	Früheres Bundesgebiet	i	22 420 117	191 172	7 648 266	92 127	6 072 885	198 437	1 284 817
		w	9 951 680	51 961	1 793 380	7 219	1 581 215	43 956	160 990
	Neue Länder und Berlin-Ost	i	4 496 577	131 315	1 248 747	22 115	776 383	54 298	395 951
		w	2 216 277	41 324	309 151	3 783	244 922	16 650	43 796
	Deutschland	i	26 916 694	322 487	8 897 013	114 242	6 849 268	252 735	1 680 768
		w	12 167 957	93 285	2 102 531	11 002	1 826 137	60 606	204 786

¹⁾ Regionalschlüssel gemäß amtlichem Gemeindeverzeichnis.

²⁾ Einschl. Fälle "ohne Angabe".

nach Ländern und zusammengefassten Wirtschaftsabschnitten

Wirtschaftsabschnitt ³⁾									Schl.- Nr. ¹⁾	
Handel, Gastgewerbe und Verkehr	davon			Sonstige Dienst- leistungen	davon					
	Handel	Gastgewerbe	Verkehr- und Nachrichten- übermittlung		Kredit- und Versicherungs- gewerbe	Grundstückswesen, Vermietung, Dienstleistungen für Unternehmen	Öffentliche Verwaltung u.ä.	Öffentliche und private Dienst- leistungen ⁴⁾		
775 066 371 527	524 875 271 647	92 382 53 886	157 809 45 994	1 392 601 869 665	146 232 82 736	401 757 182 681	204 014 127 675	640 598 476 573	i w	08
993 394 477 428	653 095 339 176	138 443 79 540	201 856 58 712	1 679 283 1 037 749	189 408 106 051	480 661 224 736	232 521 125 094	776 693 581 868	i w	09
242 966 113 702	129 345 71 018	45 649 22 711	67 972 19 973	618 745 377 298	35 482 21 643	200 139 97 737	96 019 65 148	287 105 192 770	i w	11
175 922 84 002	102 302 55 084	21 425 13 871	52 195 15 047	333 434 215 941	12 785 9 205	73 445 36 265	74 790 52 190	172 414 118 281	i w	12
78 655 33 761	41 309 21 339	6 639 3 592	30 707 8 830	120 277 71 699	9 806 5 257	37 540 17 170	11 658 6 810	61 273 42 462	i w	04
225 466 96 242	131 157 63 989	23 172 10 908	71 137 21 345	378 888 213 010	50 226 26 478	151 303 70 809	35 763 20 145	141 596 95 578	i w	02
542 192 240 263	321 755 155 667	59 768 30 876	160 669 53 720	979 792 561 921	141 106 69 457	324 126 140 681	133 962 79 576	380 598 272 207	i w	06
129 878 66 712	68 781 38 233	29 069 19 035	32 028 9 444	250 220 165 613	10 147 7 038	55 014 29 768	50 786 33 314	134 273 95 493	i w	13
564 155 265 087	378 235 195 511	65 563 39 007	120 357 30 569	973 129 612 965	84 749 47 269	238 046 114 242	163 458 88 101	486 876 363 353	i w	03
1 353 786 597 526	917 176 446 723	130 093 70 073	306 517 80 730	2 421 820 1 459 313	224 237 121 486	717 451 323 046	317 877 179 436	1 162 255 835 345	i w	05
267 912 127 728	177 192 91 185	35 777 21 195	54 943 15 348	485 430 307 558	39 112 22 323	106 138 50 849	92 121 49 684	248 059 184 702	i w	07
75 398 36 229	53 486 28 043	7 158 4 277	14 754 3 909	139 937 84 755	13 121 7 477	40 260 18 146	19 333 10 186	67 223 48 946	i w	10
299 534 150 118	180 853 100 127	39 511 26 260	79 170 23 731	638 893 410 880	32 427 22 881	158 646 74 305	101 835 69 773	345 985 243 921	i w	14
167 945 84 332	100 653 57 870	18 911 12 418	48 381 14 044	351 858 233 821	13 759 9 728	77 247 38 384	77 322 53 609	183 530 132 100	i w	15
222 659 102 455	146 043 73 574	30 646 17 370	45 970 11 511	343 413 217 121	26 296 14 809	81 238 39 997	65 375 34 275	170 504 128 040	i w	01
155 173 77 328	93 946 51 824	18 929 12 834	42 298 12 670	315 418 206 643	14 633 10 188	75 986 36 948	55 605 37 580	169 194 121 927	i w	16
5 263 020 2 425 037	3 433 725 1 735 375	619 490 345 650	1 209 805 344 012	9 314 526 5 679 950	948 050 517 752	2 711 764 1 249 224	1 338 520 761 993	4 316 192 3 150 981	i w	
1 007 081 499 403	586 478 325 635	143 645 92 203	276 958 81 565	2 108 612 1 366 002	95 476 66 274	507 233 246 540	393 919 270 603	1 111 984 782 585	i w	
6 270 101 2 924 440	4 020 203 2 061 010	763 135 437 853	1 486 763 425 577	11 423 138 7 045 952	1 043 526 584 026	3 218 997 1 495 764	1 732 439 1 032 596	5 428 176 3 933 566	i w	

³⁾ Klassifikation der Wirtschaftszweige, Ausgabe 2003 (WZ 2003) - siehe Anhang.⁴⁾ Ohne öffentliche Verwaltung.

3 Sozialversicherungspflichtig Beschäftigte am 30.09.2004 nach Ländern, Arbeitern/Angestellten und Vollzeit-/Teilzeitbeschäftigten

Regionale Gliederung	Insgesamt ¹⁾	Arbeiter/-innen			Angestellte		
		zusammen ¹⁾	Vollzeit- beschäftigte	Teilzeit- beschäftigte	zusammen ¹⁾	Vollzeit- beschäftigte	Teilzeit- beschäftigte
Insgesamt							
Deutschland	26 916 694	11 246 360	10 032 068	1 213 403	15 670 334	12 553 958	3 106 684
Baden-Württemberg	3 785 836	1 595 900	1 429 086	166 785	2 189 936	1 766 419	422 529
Bayern	4 354 330	1 842 843	1 642 692	199 915	2 511 487	2 009 523	500 331
Berlin	1 054 693	352 492	299 892	52 580	702 201	562 755	138 823
davon:							
West	699 859	236 068	197 932	38 124	463 791	363 212	100 253
Ost	354 834	116 424	101 960	14 456	238 410	199 543	38 570
Brandenburg	730 618	339 514	309 202	30 286	391 104	316 485	74 361
Bremen	279 041	111 909	97 111	14 795	167 132	131 289	35 771
Hamburg	752 292	227 066	190 546	36 148	525 226	434 627	89 551
Hessen	2 143 668	767 070	672 317	94 736	1 376 598	1 112 234	263 694
Mecklenburg-Vorpommern	516 784	236 284	216 720	19 561	280 500	228 533	51 863
Niedersachsen	2 377 107	1 073 699	954 172	119 483	1 303 408	1 003 243	299 362
Nordrhein-Westfalen	5 702 293	2 315 626	2 071 181	244 369	3 386 667	2 742 852	641 774
Rheinland-Pfalz	1 181 292	513 223	455 909	57 304	668 069	518 334	149 429
Saarland	349 951	165 821	150 537	15 283	184 130	148 258	35 836
Sachsen	1 393 698	638 990	577 940	61 036	754 708	604 496	149 665
Sachsen-Anhalt	757 195	357 782	327 275	30 489	399 413	324 447	74 805
Schleswig-Holstein	794 448	340 478	298 897	41 570	453 970	349 354	104 387
Thüringen	743 448	367 663	338 591	29 063	375 785	301 109	74 503
Nachrichtlich:							
Früheres Bundesgebiet	22 420 117	9 189 703	8 160 380	1 028 512	13 230 414	10 579 345	2 642 917
Neue Länder und Berlin-Ost	4 496 577	2 056 657	1 871 688	184 891	2 439 920	1 974 613	463 767
Männlich							
Deutschland	14 748 737	8 400 081	8 101 131	298 233	6 348 656	5 984 939	358 727
Baden-Württemberg	2 121 941	1 176 756	1 141 970	34 774	945 185	898 925	45 751
Bayern	2 407 802	1 358 863	1 312 623	46 034	1 048 939	993 999	54 147
Berlin	513 086	249 274	229 336	19 930	263 812	236 274	27 213
davon:							
West	342 060	165 473	150 976	14 494	176 587	157 125	19 298
Ost	171 026	83 801	78 360	5 436	87 225	79 149	7 915
Brandenburg	377 172	253 227	243 733	9 478	123 945	115 893	7 942
Bremen	159 002	85 680	81 837	3 840	73 322	68 036	5 243
Hamburg	408 440	168 623	156 488	11 811	239 817	223 694	15 525
Hessen	1 198 115	579 426	553 903	25 510	618 689	585 114	33 216
Mecklenburg-Vorpommern	253 354	170 521	164 823	5 695	82 833	78 051	4 727
Niedersachsen	1 319 305	808 782	783 906	24 836	510 523	482 570	27 590
Nordrhein-Westfalen	3 237 121	1 788 630	1 730 554	58 029	1 448 491	1 368 121	79 220
Rheinland-Pfalz	650 832	389 270	377 445	11 816	261 562	247 098	14 333
Saarland	204 310	129 486	126 213	3 272	74 824	71 097	3 709
Sachsen	711 638	463 603	445 115	18 479	248 035	232 295	15 474
Sachsen-Anhalt	382 835	265 137	257 822	7 303	117 698	110 905	6 709
Schleswig-Holstein	419 509	248 230	238 303	9 919	171 279	160 470	10 690
Thüringen	384 275	264 573	257 060	7 507	119 702	112 397	7 238
Nachrichtlich:							
Früheres Bundesgebiet	12 468 437	6 899 219	6 654 218	244 335	5 569 218	5 256 249	308 722
Neue Länder und Berlin-Ost	2 280 300	1 500 862	1 446 913	53 898	779 438	728 690	50 005
Weiblich							
Deutschland	12 167 957	2 846 279	1 930 937	915 170	9 321 678	6 569 019	2 747 957
Baden-Württemberg	1 663 895	419 144	287 116	132 011	1 244 751	867 494	376 778
Bayern	1 946 528	483 980	330 069	153 881	1 462 548	1 015 524	446 184
Berlin	541 607	103 218	70 556	32 650	438 389	326 481	111 610
davon:							
West	357 799	70 595	46 956	23 630	287 204	206 087	80 955
Ost	183 808	32 623	23 600	9 020	151 185	120 394	30 655
Brandenburg	353 446	86 287	65 469	20 808	267 159	200 592	66 419
Bremen	120 039	26 229	15 274	10 955	93 810	63 253	30 528
Hamburg	343 852	58 443	34 058	24 337	285 409	210 933	74 026
Hessen	945 553	187 644	118 414	69 226	757 909	527 120	230 478
Mecklenburg-Vorpommern	263 430	65 763	51 897	13 866	197 667	150 482	47 136
Niedersachsen	1 057 802	264 917	170 266	94 647	792 885	520 673	271 772
Nordrhein-Westfalen	2 465 172	526 996	340 627	186 340	1 938 176	1 374 731	562 554
Rheinland-Pfalz	530 460	123 953	78 464	45 488	406 507	271 236	135 096
Saarland	145 641	36 335	24 324	12 011	109 306	77 161	32 127
Sachsen	682 060	175 387	132 825	42 557	506 673	372 201	134 191
Sachsen-Anhalt	374 360	92 645	69 453	23 186	281 715	213 542	68 096
Schleswig-Holstein	374 939	92 248	60 594	31 651	282 691	188 884	93 697
Thüringen	359 173	103 090	81 531	21 556	256 083	188 712	67 265
Nachrichtlich:							
Früheres Bundesgebiet	9 951 680	2 290 484	1 506 162	784 177	7 661 196	5 323 096	2 334 195
Neue Länder und Berlin-Ost	2 216 277	555 795	424 775	130 993	1 660 482	1 245 923	413 762

¹⁾ Einschl. Fälle "ohne Angabe".

Deutschland

**4 Sozialversicherungspflichtig Beschäftigte am 30.09.2004 nach Wirtschaftsabschnitten und
-unterabschnitten, Geschlecht, Stellung im Beruf sowie nach deutschen und ausländischen Beschäftigten**

Nr. der Klassifi- kation ¹⁾	Wirtschaftsgliederung	Insgesamt ²⁾	Und zwar					
			männlich	weiblich	Arbeiter/ -innen ³⁾	Angestellte ³⁾	deutsche	ausländische
							Beschäftigte ³⁾	
A + B	Land- und Forstwirtschaft; Fischerei	322 487	229 202	93 285	271 220	51 267	297 350	25 053
C	Bergbau u. Gew. v. Steinen u. Erden	114 242	103 240	11 002	81 886	32 356	107 082	7 145
CA	Kohlenbergbau, Torfgew., Gew. v. Erdöl u. Erdgas usw.	62 411	58 154	4 257	44 730	17 681	57 484	4 914
CB	Erzbergbau, Gew. v. Steinen u. Erden, sonst. Bergbau	51 831	45 086	6 745	37 156	14 675	49 598	2 231
D	Verarbeitendes Gewerbe	6 849 268	5 023 131	1 826 137	4 141 388	2 707 880	6 264 961	582 654
DA	Tabakverarbeitung	691 848	354 529	337 319	418 670	273 178	634 773	56 845
DB + DC	Textil- und Bekleidungsgewerbe; Ledergerwerbe	176 757	78 957	97 800	109 739	67 018	158 591	18 131
DD	Holzgewerbe (oh. H.v. von Möbeln)	145 110	119 045	26 065	109 207	35 903	135 172	9 914
DE	Papier-, Verlags- u. Druckgewerbe	477 258	298 100	179 158	233 480	243 778	446 307	30 816
DF	Kokerei, Mineralölverarbeitung, H.v. Brutstoffen	29 515	24 637	4 878	13 658	15 857	28 505	1 009
DG	Herstellung von chemischen Erzeugnissen	459 039	315 643	143 396	206 285	252 754	426 110	32 842
DH	H.v. Gummi- u. Kunststoffwaren	387 502	285 934	101 568	273 271	114 231	344 094	43 326
DI	Glasgewerbe, H. v. Keramik, Verarb. v. Steinen und Erden	222 169	175 511	46 658	151 667	70 502	205 444	16 687
DJ	Metallerzg. u. -bearb., H.v. Metallerzeugnissen	1 069 265	885 396	183 869	772 798	296 467	956 743	112 306
DK	Maschinenbau	1 015 027	845 743	169 284	593 539	421 488	948 152	66 683
DL	H.v. Büromasch., DV-Gerät. u. - Einr.; Elektrotechn. usw.	1 047 362	701 539	345 823	500 444	546 918	969 622	77 498
DM	Fahrzeugbau	879 389	757 976	121 413	582 922	296 467	778 111	100 957
DN	H.v. Möbeln, Schmuck, Musikinstr. usw.; Recycling	249 027	180 121	68 906	175 708	73 319	233 337	15 640
E	Energie- u. Wasserversorgung	252 735	192 129	60 606	96 607	156 128	248 437	4 266
F	Baugewerbe	1 680 768	1 475 982	204 786	1 304 627	376 141	1 574 936	105 472
45.2	dar. Hoch- und Tiefbau	766 102	693 812	72 290	594 329	171 773	709 899	56 054
G	Handel; Instandh. u. Rep. v. Kfz. u. Gebrauchsgütern	4 020 203	1 959 193	2 061 010	1 151 118	2 869 085	3 795 991	222 748
51 (ohne 51.1)	dar.: Großhandel (oh. Kfz.)	1 002 521	642 917	359 604	329 536	672 985	941 375	60 857
52	Einzelhandel (oh. Kfz.)	2 041 673	606 806	1 434 867	378 146	1 663 527	1 929 461	111 380
H	Gastgewerbe	763 135	325 282	437 853	603 260	159 875	607 829	154 695
I	Verkehr- u. Nachrichtenübermittlung	1 486 763	1 061 186	425 577	903 384	583 379	1 379 547	106 815
60 - 63	Verkehr	1 219 427	922 859	296 568	724 500	494 927	1 129 849	89 257
64	Nachrichtenübermittlung	267 336	138 327	129 009	178 884	88 452	249 698	17 558
J	Kredit- u. Versicherungsgewerbe	1 043 526	459 500	584 026	20 458	1 023 068	1 018 557	24 736
65	dar. Kreditgewerbe	707 326	299 933	407 393	14 921	692 405	691 464	15 732
K	Grundst.-, Wohnungswesen, Verm. bewegl. Sachen usw.	3 218 997	1 723 233	1 495 764	1 089 153	2 129 844	2 951 013	266 755
74.1	dar. Rechtsberatung usw.	753 665	271 193	482 472	58 424	695 241	724 538	28 871
L + Q	Öffentliche Verwaltung usw.	1 732 439	699 843	1 032 596	408 763	1 323 676	1 691 056	40 922
75.1	dar.: öffentliche Verwaltung	1 186 322	491 836	694 486	308 729	877 593	1 158 140	27 846
75.2	öffentliche Sicherheit usw.	222 666	103 334	119 332	76 308	146 358	219 795	2 831
M	Erziehung u. Unterricht	1 023 956	356 560	667 396	189 294	834 662	976 138	47 383
N	Gesundheits-, Veterinär- und Sozialwesen	3 144 304	615 056	2 529 248	450 512	2 693 792	3 007 695	135 450
85.1, 85.2	Gesundheits- und Veterinärwesen	1 992 915	362 740	1 630 175	221 946	1 770 969	1 907 603	84 658
85.3	Sozialwesen	1 151 389	252 316	899 073	228 566	922 823	1 100 092	50 792
O	Erbringung sonst. öff. u. persönl. Dienstleistungen	1 227 227	518 342	708 885	511 350	715 877	1 154 047	72 626
P	Private Haushalte m. Hauspersonal	32 689	4 652	28 037	21 230	11 459	29 557	3 105
	Insgesamt	26 916 694	14 748 737	12 167 957	11 246 360	15 670 334	25 107 861	1 800 113

¹⁾ Klassifikation der Wirtschaftszweige, Ausgabe 2003 (WZ 2003). Zusätzlich werden ausgewählte Wirtschaftsabteilungen und -gruppen nachgewiesen.

²⁾ Einschl. Fälle "ohne Angabe".

³⁾ Fälle "ohne Angabe" sind nicht enthalten.

Früheres Bundesgebiet

**4 Sozialversicherungspflichtig Beschäftigte am 30.09.2004 nach Wirtschaftsabschnitten und
-unterabschnitten, Geschlecht, Stellung im Beruf sowie nach deutschen und ausländischen Beschäftigten**

Nr. der Klassifi- kation ¹⁾	Wirtschaftsgliederung	Insgesamt ²⁾	Und zwar					
			männlich	weiblich	Arbeiter/ -innen ³⁾	Angestellte ³⁾	deutsche	ausländische
							Beschäftigte ³⁾	
A + B	Land- und Forstwirtschaft; Fischerei	191 172	139 211	51 961	161 916	29 256	167 525	23 574
C	Bergbau u. Gew. v. Steinen u. Erden	92 127	84 908	7 219	66 684	25 443	85 010	7 102
CA	Kohlenbergbau, Torfgew., Gew. v. Erdöl u. Erdgas usw.	51 649	49 560	2 089	37 900	13 749	46 747	4 889
CB	Erzbergbau, Gew. v. Steinen u. Erden, sonst. Bergbau	40 478	35 348	5 130	28 784	11 694	38 263	2 213
D	Verarbeitendes Gewerbe	6 072 885	4 491 670	1 581 215	3 600 690	2 472 195	5 493 942	577 359
DA	Tabakverarbeitung	574 508	304 418	270 090	339 344	235 164	518 265	56 022
DB + DC	Textil- und Bekleidungsgewerbe; Ledergewerbe	152 416	69 865	82 551	91 089	61 327	134 414	17 969
DD	Holzgewerbe (oh. H.v. von Möbeln)	124 665	103 094	21 571	93 076	31 589	114 841	9 801
DE	Papier-, Verlags- u. Druckgewerbe	431 887	272 361	159 526	208 948	222 939	401 270	30 491
DF	Kokerei, Mineralölverarbeitung, H.v. Brutstoffen	26 563	22 392	4 171	12 141	14 422	25 570	992
DG	Herstellung von chemischen Erzeugnissen	421 674	292 752	128 922	185 547	236 127	388 990	32 598
DH	H.v. Gummi- u. Kunststoffwaren	347 595	258 423	89 172	242 290	105 305	304 434	43 088
DI	Glasgewerbe, H. v. Keramik, Verarb. v. Steinen und Erden	180 024	142 743	37 281	120 431	59 593	163 515	16 479
DJ	Metallerzg. u. -bearb., H.v. Metallerzeugnissen	919 394	761 175	158 219	654 761	264 633	807 866	111 322
DK	Maschinenbau	925 755	770 382	155 373	532 479	393 276	859 300	66 268
DL	H.v. Büromasch., DV-Gerät. u. - Einr.; Elektrotechn. usw.	938 661	634 276	304 385	437 002	501 659	861 954	76 473
DM	Fahrzeugbau	819 478	707 903	111 575	538 316	281 162	718 721	100 439
DN	H.v. Möbeln, Schmuck, Musikinstr. usw.; Recycling	210 265	151 886	58 379	145 266	64 999	194 802	15 417
E	Energie- u. Wasserversorgung	198 437	154 481	43 956	75 876	122 561	194 262	4 150
F	Baugewerbe	1 284 817	1 123 827	160 990	984 141	300 676	1 182 516	101 972
45.2	dar. Hoch- und Tiefbau	570 029	515 607	54 422	435 947	134 082	515 973	53 922
G	Handel; Instandh. u. Rep. v. Kfz. u. Gebrauchsgütern	3 433 725	1 698 350	1 735 375	951 265	2 482 460	3 214 059	218 320
51 (ohne 51.1)	dar.: Großhandel (oh. Kfz.)	901 132	578 966	322 166	287 564	613 568	840 911	59 947
52	Einzelhandel (oh. Kfz.)	1 717 956	525 579	1 192 377	307 882	1 410 074	1 608 427	108 764
H	Gastgewerbe	619 490	273 840	345 650	489 760	129 730	473 496	145 445
I	Verkehr- u. Nachrichtenübermittlung	1 209 805	865 793	344 012	726 310	483 495	1 104 136	105 293
60 - 63	Verkehr	1 001 166	751 486	249 680	583 047	418 119	912 920	87 944
64	Nachrichtenübermittlung	208 639	114 307	94 332	143 263	65 376	191 216	17 349
J	Kredit- u. Versicherungsgewerbe	948 050	430 298	517 752	19 379	928 671	923 332	24 503
65	dar. Kreditgewerbe	641 193	282 147	359 046	14 218	626 975	625 485	15 592
K	Grundst.-, Wohnungswesen, Verm. bewegl. Sachen usw.	2 711 764	1 462 540	1 249 224	876 139	1 835 625	2 452 400	258 227
74.1	dar. Rechtsberatung usw.	678 417	251 519	426 898	51 501	626 916	649 962	28 222
L + Q	Öffentliche Verwaltung usw.	1 338 520	576 527	761 993	336 562	1 001 958	1 298 307	39 827
75.1	dar.: öffentliche Verwaltung	901 955	398 709	503 246	252 502	649 453	874 402	27 276
75.2	öffentliche Sicherheit usw.	183 916	87 071	96 845	64 214	119 702	181 154	2 732
M	Erziehung u. Unterricht	704 953	232 236	472 717	111 092	593 861	661 438	43 171
N	Gesundheits-, Veterinär- und Sozialwesen	2 616 653	523 350	2 093 303	382 492	2 234 161	2 483 682	131 934
85.1, 85.2	Gesundheits- und Veterinärwesen	1 668 170	311 430	1 356 740	187 940	1 480 230	1 585 357	82 236
85.3	Sozialwesen	948 483	211 920	736 563	194 552	753 931	898 325	49 698
O	Erbringung sonst. öff. u. persönl. Dienstleistungen	963 194	405 263	557 931	385 374	577 820	893 675	69 028
P	Private Haushalte m. Hauspersonal	31 392	4 362	27 030	20 452	10 940	28 296	3 069
	Insgesamt	22 420 117	12 468 437	9 951 680	9 189 703	13 230 414	20 658 929	1 753 252

¹⁾ Klassifikation der Wirtschaftszweige, Ausgabe 2003 (WZ 2003). Zusätzlich werden ausgewählte Wirtschaftsabteilungen und -gruppen nachgewiesen.

²⁾ Einschl. Fälle "ohne Angabe".

³⁾ Fälle "ohne Angabe" sind nicht enthalten.

Neue Länder und Berlin-Ost

**4 Sozialversicherungspflichtig Beschäftigte am 30.09.2004 nach Wirtschaftsabschnitten und
-unterabschnitten, Geschlecht, Stellung im Beruf sowie nach deutschen und ausländischen Beschäftigten**

Nr. der Klassifi- kation ¹⁾	Wirtschaftsgliederung	Insgesamt ²⁾	Und zwar					
			männlich	weiblich	Arbeiter/ -innen ³⁾	Angestellte ³⁾	deutsche	ausländische
							Beschäftigte ³⁾	
A + B	Land- und Forstwirtschaft; Fischerei	131 315	89 991	41 324	109 304	22 011	129 825	1 479
C	Bergbau u. Gew. v. Steinen u. Erden	22 115	18 332	3 783	15 202	6 913	22 072	43
CA	Kohlenbergbau, Torfgew., Gew. v. Erdöl u. Erdgas usw.	10 762	8 594	2 168	6 830	3 932	10 737	25
CB	Erzbergbau, Gew. v. Steinen u. Erden, sonst. Bergbau	11 353	9 738	1 615	8 372	2 981	11 335	18
D	Verarbeitendes Gewerbe	776 383	531 461	244 922	540 698	235 685	771 019	5 295
DA	Tabakverarbeitung	117 340	50 111	67 229	79 326	38 014	116 508	823
DB + DC	Textil- und Bekleidungsgewerbe; Ledergerwerbe	24 341	9 092	15 249	18 650	5 691	24 177	162
DD	Holzgewerbe (oh. H.v. von Möbeln)	20 445	15 951	4 494	16 131	4 314	20 331	113
DE	Papier-, Verlags- u. Druckgewerbe	45 371	25 739	19 632	24 532	20 839	45 037	325
DF	Kokerei, Mineralölverarbeitung, H.v. Brutstoffen	2 952	2 245	707	1 517	1 435	2 935	17
DG	Herstellung von chemischen Erzeugnissen	37 365	22 891	14 474	20 738	16 627	37 120	244
DH	H.v. Gummi- u. Kunststoffwaren	39 907	27 511	12 396	30 981	8 926	39 660	238
DI	Glasgewerbe, H. v. Keramik, Verarb. v. Steinen und Erden	42 145	32 768	9 377	31 236	10 909	41 929	208
DJ	Metallerzg. u. -bearb., H.v. Metallerzeugnissen	149 871	124 221	25 650	118 037	31 834	148 877	984
DK	Maschinenbau	89 272	75 361	13 911	61 060	28 212	88 852	415
DL	H.v. Büromasch., DV-Gerät. u. - Einr.; Elektrotechn. usw.	108 701	67 263	41 438	63 442	45 259	107 668	1 025
DM	Fahrzeugbau	59 911	50 073	9 838	44 606	15 305	59 390	518
DN	H.v. Möbeln, Schmuck, Musikinstr. usw.; Recycling	38 762	28 235	10 527	30 442	8 320	38 535	223
E	Energie- u. Wasserversorgung	54 298	37 648	16 650	20 731	33 567	54 175	116
F	Baugewerbe	395 951	352 155	43 796	320 486	75 465	392 420	3 500
45.2	dar. Hoch- und Tiefbau	196 073	178 205	17 868	158 382	37 691	193 926	2 132
G	Handel; Instandh. u. Rep. v. Kfz. u. Gebrauchsgütern	586 478	260 843	325 635	199 853	386 625	581 932	4 428
51 (ohne 51.1)	dar.: Großhandel (oh. Kfz.)	101 389	63 951	37 438	41 972	59 417	100 464	910
52	Einzelhandel (oh. Kfz.)	323 717	81 227	242 490	70 264	253 453	321 034	2 616
H	Gastgewerbe	143 645	51 442	92 203	113 500	30 145	134 333	9 250
I	Verkehr- u. Nachrichtenübermittlung	276 958	195 393	81 565	177 074	99 884	275 411	1 522
60 - 63	Verkehr	218 261	171 373	46 888	141 453	76 808	216 929	1 313
64	Nachrichtenübermittlung	58 697	24 020	34 677	35 621	23 076	58 482	209
J	Kredit- u. Versicherungsgewerbe	95 476	29 202	66 274	1 079	94 397	95 225	233
65	dar. Kreditgewerbe	66 133	17 786	48 347	703	65 430	65 979	140
K	Grundst.-, Wohnungswesen, Verm. bewegl. Sachen usw.	507 233	260 693	246 540	213 014	294 219	498 613	8 528
74.1	dar. Rechtsberatung usw.	75 248	19 674	55 574	6 923	68 325	74 576	649
L + Q	Öffentliche Verwaltung usw.	393 919	123 316	270 603	72 201	321 718	392 749	1 095
75.1	dar.: öffentliche Verwaltung	284 367	93 127	191 240	56 227	228 140	283 738	570
75.2	öffentliche Sicherheit usw.	38 750	16 263	22 487	12 094	26 656	38 641	99
M	Erziehung u. Unterricht	319 003	124 324	194 679	78 202	240 801	314 700	4 212
N	Gesundheits-, Veterinär- und Sozialwesen	527 651	91 706	435 945	68 020	459 631	524 013	3 516
85.1, 85.2	Gesundheits- und Veterinärwesen	324 745	51 310	273 435	34 006	290 739	322 246	2 422
85.3	Sozialwesen	202 906	40 396	162 510	34 014	168 892	201 767	1 094
O	Erbringung sonst. öff. u. persönl. Dienstleistungen	264 033	113 079	150 954	125 976	138 057	260 372	3 598
P	Private Haushalte m. Hauspersonal	1 297	290	1 007	778	519	1 261	36
	Insgesamt	4 496 577	2 280 300	2 216 277	2 056 657	2 439 920	4 448 932	46 861

¹⁾ Klassifikation der Wirtschaftszweige, Ausgabe 2003 (WZ 2003). Zusätzlich werden ausgewählte Wirtschaftsabteilungen und -gruppen nachgewiesen.

²⁾ Einschl. Fälle "ohne Angabe".

³⁾ Fälle "ohne Angabe" sind nicht enthalten.

Deutschland

**5 Sozialversicherungspflichtig Beschäftigte am 30.09.2004 nach Wirtschaftsabschnitten und
-unterabschnitten, Teilzeitbeschäftigten und Stellung im Beruf**

Nr. der Klassifi- kation ¹⁾	Wirtschaftsgliederung	Sozialversicherungspflichtig Beschäftigte				Darunter Teilzeitbeschäftigte		
		insgesamt ²⁾	Arbeiter/-innen ³⁾		Angestellte ³⁾	zusammen	Arbeiter/- innen ³⁾	Angestellte ³⁾
			zusammen	Facharbeiter/ innen ⁴⁾				
Insgesamt								
A + B	Land- und Forstwirtschaft; Fischerei	322 487	271 220	137 357	51 267	24 436	17 045	7 391
C	Bergbau u. Gew. v. Steinen u. Erden	114 242	81 886	53 892	32 356	1 661	534	1 127
CA	Kohlenbergbau, Torfgew., Gew. v. Erdöl u. Erdgas usw.	62 411	44 730	30 817	17 681	294	76	218
CB	Erzbergbau, Gew. v. Steinen u. Erden, sonst. Bergbau	51 831	37 156	23 075	14 675	1 367	458	909
D	Verarbeitendes Gewerbe	6 849 268	4 141 388	1 869 549	2 707 880	378 039	157 631	220 408
DA	Ernährungsgewerbe und Tabakverarbeitung	691 848	418 670	164 952	273 178	64 317	23 456	40 861
DB + DC	Textil- und Bekleidungsgewerbe; Ledergewerbe	176 757	109 739	41 548	67 018	16 568	9 860	6 708
DD	Holzgewerbe (oh. H.v. von Möbeln)	145 110	109 207	52 430	35 903	5 523	2 149	3 374
DE	Papier-, Verlags- u. Druckgewerbe	477 258	233 480	92 282	243 778	48 746	19 869	28 877
DF	Kokerei, Mineralölverarbeitung, H.v. Brutstoffen	29 515	13 658	9 040	15 857	1 222	295	927
DG	Herstellung von chemischen Erzeugnissen	459 039	206 285	77 987	252 754	34 610	11 757	22 853
DH	H.v. Gummi- u. Kunststoffwaren	387 502	273 271	78 278	114 231	15 979	8 508	7 471
DI	Glasgewerbe, H. v. Keramik, Verarb. v. Steinen und Erden	222 169	151 667	65 973	70 502	9 356	4 428	4 928
DJ	Metallerzg. u. -bearb., H.v. Metallerzeugnissen	1 069 265	772 798	364 828	296 467	35 445	14 581	20 864
DK	Maschinenbau	1 015 027	593 539	368 075	421 488	38 393	12 653	25 740
DL	H.v. Büromasch., DV-Gerät. u. - einr.; Elektrotechn. usw.	1 047 362	500 444	212 466	546 918	67 321	30 461	36 860
DM	Fahrzeugbau	879 389	582 922	260 797	296 467	27 727	13 328	14 399
DN	H.v. Möbeln, Schmuck, Musikinstr. usw.; Recycling	249 027	175 708	80 893	73 319	12 832	6 286	6 546
E	Energie- u. Wasserversorgung	252 735	96 607	67 378	156 128	18 677	5 731	12 946
F	Baugewerbe	1 680 768	1 304 627	877 426	376 141	60 726	17 911	42 815
45.2	dar. Hoch- und Tiefbau	766 102	594 329	402 291	171 773	21 628	6 261	15 367
G	Handel; Instandh. u. Rep. v. Kfz. u. Gebrauchsgütern	4 020 203	1 151 118	485 676	2 869 085	823 832	124 376	699 456
51 (ohne 51.1)	dar.: Großhandel (oh. Kfz.)	1 002 521	329 536	100 686	672 985	88 628	28 050	60 578
52	Einzelhandel (oh. Kfz.)	2 041 673	378 146	140 597	1 663 527	673 438	76 958	596 480
H	Gastgewerbe	763 135	603 260	167 794	159 875	142 936	120 987	21 949
I	Verkehr- u. Nachrichtenübermittlung	1 486 763	903 384	354 324	583 379	169 400	108 709	60 691
60 - 63	Verkehr	1 219 427	724 500	284 867	494 927	88 196	41 695	46 501
64	Nachrichtenübermittlung	267 336	178 884	69 457	88 452	81 204	67 014	14 190
J	Kredit- u. Versicherungsgewerbe	1 043 526	20 458	2 617	1 023 068	163 102	9 103	153 999
65	dar. Kreditgewerbe	707 326	14 921	1 601	692 405	118 629	7 690	110 939
K	Grundst., Wohnungswesen, Verm. bewegl. Sachen usw.	3 218 997	1 089 153	277 621	2 129 844	505 906	244 908	260 998
74.1	dar. Rechtsberatung usw.	753 665	58 424	13 600	695 241	103 106	9 803	93 303
L + Q	Öffentliche Verwaltung usw.	1 732 439	408 763	133 455	1 323 676	447 690	100 235	347 455
75.1	dar.: öffentliche Verwaltung	1 186 322	308 729	100 633	877 593	345 529	86 387	259 142
75.2	öffentliche Sicherheit usw.	222 666	76 308	27 737	146 358	41 165	8 198	32 967
M	Erziehung u. Unterricht	1 023 956	189 294	24 523	834 662	358 768	51 914	306 854
N	Gesundheits-, Veterinär- u. Sozialwesen	3 144 304	450 512	71 869	2 693 792	950 166	160 388	789 778
85.1, 85.2	Gesundheits- und Veterinärwesen	1 992 915	221 946	37 205	1 770 969	513 604	64 093	449 511
85.3	Sozialwesen	1 151 389	228 566	34 664	922 823	436 562	96 295	340 267
O	Erbringung sonst. öff. u. persönl. Dienstleistungen	1 227 227	511 350	185 422	715 877	262 855	86 291	176 564
P	Private Haushalte m. Hauspersonal	32 689	21 230	3 527	11 459	11 319	7 484	3 835
Insgesamt		26 916 694	11 246 360	4 712 801	15 670 334	4 320 087	1 213 403	3 106 684

¹⁾ Klassifikation der Wirtschaftszweige, Ausgabe 2003 (WZ 2003). Zusätzlich werden ausgewählte Wirtschaftsabteilungen und -gruppen nachgewiesen.

²⁾ Einschl. Fälle „ohne Angabe“.

³⁾ Fälle „ohne Angabe“ sind nicht enthalten.

⁴⁾ Einschl. "Meister/-in bzw. Polier/-in".

Deutschland

**5 Sozialversicherungspflichtig Beschäftigte am 30.09.2004 nach Wirtschaftsabschnitten und
-unterabschnitten, Teilzeitbeschäftigten und Stellung im Beruf**

Nr. der Klassifi- kation ¹⁾	Wirtschaftsgliederung	Sozialversicherungspflichtig Beschäftigte				Darunter Teilzeitbeschäftigte		
		insgesamt ²⁾	Arbeiter/-innen ³⁾		Angestellte ³⁾	zusammen	Arbeiter/- innen ³⁾	Angestellte ³⁾
			zusammen	Facharbeiter/- innen ⁴⁾				
Darunter weiblich								
A + B	Land- und Forstwirtschaft; Fischerei	93 285	64 669	31 185	28 616	15 220	8 865	6 355
C	Bergbau u. Gew. v. Steinen u. Erden	11 002	2 126	460	8 876	1 322	329	993
CA	Kohlenbergbau, Torfgew., Gew. v. Erdöl u. Erdgas usw.	4 257	818	118	3 439	205	34	171
CB	Erzbergbau, Gew. v. Steinen u. Erden, sonst. Bergbau	6 745	1 308	342	5 437	1 117	295	822
D	Verarbeitendes Gewerbe	1 826 137	782 953	153 220	1 043 184	298 821	112 325	186 496
DA	Ernährungsgewerbe und Tabakverarbeitung	337 319	140 358	34 764	196 961	57 975	18 688	39 287
DB + DC	Textil- und Bekleidungsgewerbe; Ledergewerbe	97 800	59 248	20 316	38 552	15 464	9 246	6 218
DD	Holzgewerbe (oh. H.v. von Möbeln)	26 065	10 311	2 122	15 754	4 414	1 296	3 118
DE	Papier-, Verlags- u. Druckgewerbe	179 158	56 131	12 067	123 027	37 845	12 992	24 853
DF	Kokerei, Mineralölverarbeitung, H.v. Brutstoffen	4 878	623	297	4 255	675	70	605
DG	Herstellung von chemischen Erzeugnissen	143 396	40 609	6 322	102 787	25 558	7 354	18 204
DH	H.v. Gummi- u. Kunststoffwaren	101 568	60 240	5 566	41 328	12 838	6 508	6 330
DI	Glasgewerbe, H. v. Keramik, Verarb. v. Steinen und Erden	46 658	19 196	3 745	27 462	7 620	3 218	4 402
DJ	Metallerzg. u. -bearb., H.v. Metallerzeugnissen	183 869	79 711	10 152	104 158	28 035	9 597	18 438
DK	Maschinenbau	169 284	49 571	6 399	119 713	28 893	7 728	21 165
DL	H.v. Büromasch., DV-Gerät. u. - einr.; Elektrotechn. usw.	345 823	177 339	34 875	168 484	51 072	23 480	27 592
DM	Fahrzeugbau	121 413	54 525	9 164	66 888	17 803	7 377	10 426
DN	H.v. Möbeln, Schmuck, Musikinstr. usw.; Recycling	68 906	35 091	7 431	33 815	10 629	4 771	5 858
E	Energie- u. Wasserversorgung	60 606	5 650	997	54 956	12 792	2 839	9 953
F	Baugewerbe	204 786	29 280	9 539	175 506	44 404	5 967	38 437
45.2	dar. Hoch- und Tiefbau	72 290	5 194	1 185	67 096	14 779	1 442	13 337
G	Handel; Instandh. u. Rep. v. Kfz. u. Gebrauchsgütern	2 061 010	274 765	66 765	1 786 245	747 469	91 511	655 958
51 (ohne 51.1)	dar.: Großhandel (oh. Kfz.)	359 604	62 659	9 286	296 945	73 691	19 911	53 780
52	Einzelhandel (oh. Kfz.)	1 434 867	165 705	44 522	1 269 162	626 928	60 724	566 204
H	Gastgewerbe	437 853	333 572	84 823	104 281	99 496	82 279	17 217
I	Verkehr- u. Nachrichtenübermittlung	425 577	140 318	34 386	285 259	114 176	64 128	50 048
60 - 63	Verkehr	296 568	56 009	11 089	240 559	53 834	15 488	38 346
64	Nachrichtenübermittlung	129 009	84 309	23 297	44 700	60 342	48 640	11 702
J	Kredit- u. Versicherungsgewerbe	584 026	11 695	355	572 331	147 715	8 373	139 342
65	dar. Kreditgewerbe	407 393	9 016	141	398 377	109 157	7 196	101 961
K	Grundst., Wohnungswesen, Verm. bewegl. Sachen usw.	1 495 764	384 814	27 875	1 110 950	397 056	191 923	205 133
74.1	dar. Rechtsberatung usw.	482 472	21 484	2 045	460 988	88 308	7 452	80 856
L + Q	Öffentliche Verwaltung usw.	1 032 596	120 096	8 234	912 500	396 864	80 826	316 038
75.1	dar.: öffentliche Verwaltung	694 486	94 330	6 422	600 156	303 890	70 800	233 090
75.2	öffentliche Sicherheit usw.	119 332	17 530	1 431	101 802	36 540	5 468	31 072
M	Erziehung u. Unterricht	667 396	83 377	4 539	584 019	293 863	45 072	248 791
N	Gesundheits-, Veterinär- u. Sozialwesen	2 529 248	318 457	36 328	2 210 791	872 028	146 823	725 205
85.1, 85.2	Gesundheits- und Veterinärwesen	1 630 175	146 873	15 440	1 483 302	480 094	59 349	420 745
85.3	Sozialwesen	899 073	171 584	20 888	727 489	391 934	87 474	304 460
O	Erbringung sonst. öff. u. persönl. Dienstleistungen	708 885	275 960	105 064	432 925	211 088	66 995	144 093
P	Private Haushalte m. Hauspersonal	28 037	17 959	2 740	10 078	10 348	6 819	3 529
Insgesamt		12 167 957	2 846 279	566 567	9 321 678	3 663 127	915 170	2 747 957

¹⁾ Klassifikation der Wirtschaftszweige, Ausgabe 2003 (WZ 2003). Zusätzlich werden ausgewählte Wirtschaftsabteilungen und -gruppen nachgewiesen.

²⁾ Einschl. Fälle „ohne Angabe“.

³⁾ Fälle „ohne Angabe“ sind nicht enthalten.

⁴⁾ Einschl. "Meister/-in bzw. Polier/-in".

Früheres Bundesgebiet

**5 Sozialversicherungspflichtig Beschäftigte am 30.09.2004 nach Wirtschaftsabschnitten und
-unterabschnitten, Teilzeitbeschäftigten und Stellung im Beruf**

Nr. der Klassifi- kation ¹⁾	Wirtschaftsgliederung	Sozialversicherungspflichtig Beschäftigte				Darunter Teilzeitbeschäftigte		
		insgesamt ²⁾	Arbeiter/-innen ³⁾		Angestellte ³⁾	zusammen	Arbeiter/- innen ³⁾	Angestellte ³⁾
			zusammen	Facharbeiter/ innen ⁴⁾				
Insgesamt								
A + B	Land- und Forstwirtschaft; Fischerei	191 172	161 916	62 441	29 256	14 319	8 938	5 381
C	Bergbau u. Gew. v. Steinen u. Erden	92 127	66 684	46 202	25 443	1 479	455	1 024
CA	Kohlenbergbau, Torfgew., Gew. v. Erdöl u. Erdgas usw.	51 649	37 900	29 321	13 749	266	66	200
CB	Erzbergbau, Gew. v. Steinen u. Erden, sonst. Bergbau	40 478	28 784	16 881	11 694	1 213	389	824
D	Verarbeitendes Gewerbe	6 072 885	3 600 690	1 511 916	2 472 195	349 454	143 765	205 689
DA	Ernährungsgewerbe und Tabakverarbeitung	574 508	339 344	118 819	235 164	54 713	19 469	35 244
DB + DC	Textil- und Bekleidungsgewerbe; Ledergewerbe	152 416	91 089	27 944	61 327	15 364	9 030	6 334
DD	Holzgewerbe (oh. H.v. von Möbeln)	124 665	93 076	42 024	31 589	5 081	1 875	3 206
DE	Papier-, Verlags- u. Druckgewerbe	431 887	208 948	77 535	222 939	45 788	18 345	27 443
DF	Kokerei, Mineralölverarbeitung, H.v. Brutstoffen	26 563	12 141	7 859	14 422	1 089	256	833
DG	Herstellung von chemischen Erzeugnissen	421 674	185 547	65 521	236 127	33 190	11 230	21 960
DH	H.v. Gummi- u. Kunststoffwaren	347 595	242 290	62 829	105 305	15 012	7 871	7 141
DI	Glasgewerbe, H. v. Keramik, Verarb. v. Steinen und Erden	180 024	120 431	45 068	59 593	8 258	3 764	4 494
DJ	Metallerzg. u. -bearb., H.v. Metallerzeugnissen	919 394	654 761	281 929	264 633	32 386	13 021	19 365
DK	Maschinenbau	925 755	532 479	319 729	393 276	36 606	11 973	24 633
DL	H.v. Büromasch., DV-Gerät. u. - einr.; Elektrotechn. usw.	938 661	437 002	173 291	501 659	63 472	28 459	35 013
DM	Fahrzeugbau	819 478	538 316	227 818	281 162	26 980	12 961	14 019
DN	H.v. Möbeln, Schmuck, Musikinstr. usw.; Recycling	210 265	145 266	61 550	64 999	11 515	5 511	6 004
E	Energie- u. Wasserversorgung	198 437	75 876	52 130	122 561	15 165	4 098	11 067
F	Baugewerbe	1 284 817	984 141	631 256	300 676	51 397	13 846	37 551
45.2	dar. Hoch- und Tiefbau	570 029	435 947	280 529	134 082	17 617	4 536	13 081
G	Handel; Instandh. u. Rep. v. Kfz. u. Gebrauchsgütern	3 433 725	951 265	369 100	2 482 460	690 464	103 851	586 613
51 (ohne 51.1)	dar.: Großhandel (oh. Kfz.)	901 132	287 564	79 633	613 568	80 666	25 382	55 284
52	Einzelhandel (oh. Kfz.)	1 717 956	307 882	105 003	1 410 074	554 027	61 618	492 409
H	Gastgewerbe	619 490	489 760	116 199	129 730	122 323	103 148	19 175
I	Verkehr- u. Nachrichtenübermittlung	1 209 805	726 310	242 559	483 495	148 045	94 768	53 277
60 - 63	Verkehr	1 001 166	583 047	192 256	418 119	79 592	37 570	42 022
64	Nachrichtenübermittlung	208 639	143 263	50 303	65 376	68 453	57 198	11 255
J	Kredit- u. Versicherungsgewerbe	948 050	19 379	2 334	928 671	152 742	8 876	143 866
65	dar. Kreditgewerbe	641 193	14 218	1 436	626 975	110 873	7 511	103 362
K	Grundst., Wohnungswesen, Verm. bewegl. Sachen usw.	2 711 764	876 139	193 977	1 835 625	435 590	205 135	230 455
74.1	dar. Rechtsberatung usw.	678 417	51 501	11 012	626 916	96 094	8 964	87 130
L + Q	Öffentliche Verwaltung usw.	1 338 520	336 562	101 076	1 001 958	364 076	83 576	280 500
75.1	dar.: öffentliche Verwaltung	901 955	252 502	74 574	649 453	275 300	71 359	203 941
75.2	öffentliche Sicherheit usw.	183 916	64 214	21 932	119 702	38 867	7 711	31 156
M	Erziehung u. Unterricht	704 953	111 092	16 636	593 861	286 952	44 049	242 903
N	Gesundheits-, Veterinär- u. Sozialwesen	2 616 653	382 492	50 197	2 234 161	812 166	140 791	671 375
85.1, 85.2	Gesundheits- und Veterinärwesen	1 668 170	187 940	25 218	1 480 230	452 784	56 958	395 826
85.3	Sozialwesen	948 483	194 552	24 979	753 931	359 382	83 833	275 549
O	Erbringung sonst. öff. u. persönl. Dienstleistungen	963 194	385 374	125 034	577 820	215 874	65 831	150 043
P	Private Haushalte m. Hauspersonal	31 392	20 452	3 286	10 940	10 903	7 245	3 658
Insgesamt		22 420 117	9 189 703	3 524 675	13 230 414	3 671 429	1 028 512	2 642 917

¹⁾ Klassifikation der Wirtschaftszweige, Ausgabe 2003 (WZ 2003). Zusätzlich werden ausgewählte Wirtschaftsabteilungen und -gruppen nachgewiesen.

²⁾ Einschl. Fälle „ohne Angabe“.

³⁾ Fälle „ohne Angabe“ sind nicht enthalten.

⁴⁾ Einschl. "Meister/-in bzw. Polier/-in".

Früheres Bundesgebiet

**5 Sozialversicherungspflichtig Beschäftigte am 30.09.2004 nach Wirtschaftsabschnitten und
-unterabschnitten, Teilzeitbeschäftigten und Stellung im Beruf**

Nr. der Klassifi- kation ¹⁾	Wirtschaftsgliederung	Sozialversicherungspflichtig Beschäftigte				Darunter Teilzeitbeschäftigte		
		insgesamt ²⁾	Arbeiter/-innen ³⁾		Angestellte ³⁾	zusammen	Arbeiter/- innen ³⁾	Angestellte ³⁾
			zusammen	Facharbeiter/- innen ⁴⁾				
Darunter weiblich								
A + B	Land- und Forstwirtschaft; Fischerei	51 961	35 545	12 873	16 416	10 010	5 234	4 776
C	Bergbau u. Gew. v. Steinen u. Erden	7 219	1 241	186	5 978	1 201	287	914
CA	Kohlenbergbau, Torfgew., Gew. v. Erdöl u. Erdgas usw.	2 089	291	57	1 798	191	27	164
CB	Erzbergbau, Gew. v. Steinen u. Erden, sonst. Bergbau	5 130	950	129	4 180	1 010	260	750
D	Verarbeitendes Gewerbe	1 581 215	653 053	86 457	928 162	275 923	102 112	173 811
DA	Ernährungsgewerbe und Tabakverarbeitung	270 090	103 376	15 411	166 714	48 954	15 169	33 785
DB + DC	Textil- und Bekleidungsgewerbe; Ledergewerbe	82 551	47 710	12 053	34 841	14 339	8 460	5 879
DD	Holzgewerbe (oh. H.v. von Möbeln)	21 571	7 858	877	13 713	4 046	1 077	2 969
DE	Papier-, Verlags- u. Druckgewerbe	159 526	48 382	8 233	111 144	35 680	12 032	23 648
DF	Kokerei, Mineralölverarbeitung, H.v. Brutstoffen	4 171	394	109	3 777	633	62	571
DG	Herstellung von chemischen Erzeugnissen	128 922	34 583	3 296	94 339	24 619	7 026	17 593
DH	H.v. Gummi- u. Kunststoffwaren	89 172	51 942	2 689	37 230	12 084	6 029	6 055
DI	Glasgewerbe, H. v. Keramik, Verarb. v. Steinen und Erden	37 281	14 850	1 365	22 431	6 797	2 764	4 033
DJ	Metallerzg. u. -bearb., H.v. Metallerzeugnissen	158 219	67 552	5 056	90 667	25 872	8 703	17 169
DK	Maschinenbau	155 373	45 175	4 140	110 198	27 639	7 354	20 285
DL	H.v. Büromasch., DV-Gerät. u. - einr.; Elektrotechn. usw.	304 385	152 511	21 944	151 874	48 198	21 923	26 275
DM	Fahrzeugbau	111 575	49 672	6 727	61 903	17 371	7 205	10 166
DN	H.v. Möbeln, Schmuck, Musikinstr. usw.; Recycling	58 379	29 048	4 557	29 331	9 691	4 308	5 383
E	Energie- u. Wasserversorgung	43 956	4 550	515	39 406	11 333	2 520	8 813
F	Baugewerbe	160 990	21 744	6 052	139 246	38 579	4 689	33 890
45.2	dar. Hoch- und Tiefbau	54 422	3 495	587	50 927	12 468	1 049	11 419
G	Handel; Instandh. u. Rep. v. Kfz. u. Gebrauchsgütern	1 735 375	217 855	40 662	1 517 520	624 229	75 584	548 645
51 (ohne 51.1)	dar.: Großhandel (oh. Kfz.)	322 166	54 218	5 777	267 948	66 940	17 972	48 968
52	Einzelhandel (oh. Kfz.)	1 192 377	129 212	28 712	1 063 165	515 060	48 389	466 671
H	Gastgewerbe	345 650	261 798	52 061	83 852	83 657	68 573	15 084
I	Verkehr- u. Nachrichtenübermittlung	344 012	109 277	19 916	234 735	98 536	54 824	43 712
60 - 63	Verkehr	249 680	45 499	6 624	204 181	48 257	13 642	34 615
64	Nachrichtenübermittlung	94 332	63 778	13 292	30 554	50 279	41 182	9 097
J	Kredit- u. Versicherungsgewerbe	517 752	11 249	292	506 503	138 104	8 180	129 924
65	dar. Kreditgewerbe	359 046	8 747	126	350 299	101 816	7 039	94 777
K	Grundst., Wohnungswesen, Verm. bewegl. Sachen usw.	1 249 224	313 024	15 562	936 200	341 194	159 898	181 296
74.1	dar. Rechtsberatung usw.	426 898	19 038	1 493	407 860	82 483	6 892	75 591
L + Q	Öffentliche Verwaltung usw.	761 993	99 920	3 854	662 073	327 477	72 056	255 421
75.1	dar.: öffentliche Verwaltung	503 246	78 381	2 763	424 865	246 128	62 806	183 322
75.2	öffentliche Sicherheit usw.	96 845	14 673	804	82 172	34 641	5 219	29 422
M	Erziehung u. Unterricht	472 717	58 711	2 047	414 006	235 972	40 899	195 073
N	Gesundheits-, Veterinär- u. Sozialwesen	2 093 303	273 449	23 329	1 819 854	746 665	130 216	616 449
85.1, 85.2	Gesundheits- und Veterinärwesen	1 356 740	125 019	8 444	1 231 721	423 227	52 997	370 230
85.3	Sozialwesen	736 563	148 430	14 885	588 133	323 438	77 219	246 219
O	Erbringung sonst. öff. u. persönl. Dienstleistungen	557 931	211 266	72 805	346 665	175 129	52 406	122 723
P	Private Haushalte m. Hauspersonal	27 030	17 407	2 618	9 623	9 979	6 612	3 367
Insgesamt		9 951 680	2 290 484	339 271	7 661 196	3 118 372	784 177	2 334 195

¹⁾ Klassifikation der Wirtschaftszweige, Ausgabe 2003 (WZ 2003). Zusätzlich werden ausgewählte Wirtschaftsabteilungen und -gruppen nachgewiesen.

²⁾ Einschl. Fälle „ohne Angabe“.

³⁾ Fälle „ohne Angabe“ sind nicht enthalten.

⁴⁾ Einschl. "Meister/-in bzw. Polier/-in".

Neue Länder und Berlin-Ost

**5 Sozialversicherungspflichtig Beschäftigte am 30.09.2004 nach Wirtschaftsabschnitten und
-unterabschnitten, Teilzeitbeschäftigten und Stellung im Beruf**

Nr. der Klassifi- kation ¹⁾	Wirtschaftsgliederung	Sozialversicherungspflichtig Beschäftigte				Darunter Teilzeitbeschäftigte		
		insgesamt ²⁾	Arbeiter/-innen ³⁾		Angestellte ³⁾	zusammen	Arbeiter/- innen ³⁾	Angestellte ³⁾
			zusammen	Facharbeiter/- innen ⁴⁾				
Insgesamt								
A + B	Land- und Forstwirtschaft; Fischerei	131 315	109 304	74 916	22 011	10 117	8 107	2 010
C	Bergbau u. Gew. v. Steinen u. Erden	22 115	15 202	7 690	6 913	182	79	103
CA	Kohlenbergbau, Torfgew., Gew. v. Erdöl u. Erdgas usw.	10 762	6 830	1 496	3 932	28	10	18
CB	Erzbergbau, Gew. v. Steinen u. Erden, sonst. Bergbau	11 353	8 372	6 194	2 981	154	69	85
D	Verarbeitendes Gewerbe	776 383	540 698	357 633	235 685	28 585	13 866	14 719
DA	Ernährungsgewerbe und Tabakverarbeitung	117 340	79 326	46 133	38 014	9 604	3 987	5 617
DB + DC	Textil- und Bekleidungsgewerbe; Ledergewerbe	24 341	18 650	13 604	5 691	1 204	830	374
DD	Holzgewerbe (oh. H.v. von Möbeln)	20 445	16 131	10 406	4 314	442	274	168
DE	Papier-, Verlags- u. Druckgewerbe	45 371	24 532	14 747	20 839	2 958	1 524	1 434
DF	Kokerei, Mineralölverarbeitung, H.v. Brutstoffen	2 952	1 517	1 181	1 435	133	39	94
DG	Herstellung von chemischen Erzeugnissen	37 365	20 738	12 466	16 627	1 420	527	893
DH	H.v. Gummi- u. Kunststoffwaren	39 907	30 981	15 449	8 926	967	637	330
DI	Glasgewerbe, H. v. Keramik, Verarb. v. Steinen und Erden	42 145	31 236	20 905	10 909	1 098	664	434
DJ	Metallerzg. u. -bearb., H.v. Metallerzeugnissen	149 871	118 037	82 899	31 834	3 059	1 560	1 499
DK	Maschinenbau	89 272	61 060	48 346	28 212	1 787	680	1 107
DL	H.v. Büromasch., DV-Gerät. u. - einr.; Elektrotechn. usw.	108 701	63 442	39 175	45 259	3 849	2 002	1 847
DM	Fahrzeugbau	59 911	44 606	32 979	15 305	747	367	380
DN	H.v. Möbeln, Schmuck, Musikinstr. usw.; Recycling	38 762	30 442	19 343	8 320	1 317	775	542
E	Energie- u. Wasserversorgung	54 298	20 731	15 248	33 567	3 512	1 633	1 879
F	Baugewerbe	395 951	320 486	246 170	75 465	9 329	4 065	5 264
45.2	dar. Hoch- und Tiefbau	196 073	158 382	121 762	37 691	4 011	1 725	2 286
G	Handel; Instandh. u. Rep. v. Kfz. u. Gebrauchsgütern	586 478	199 853	116 576	386 625	133 368	20 525	112 843
51 (ohne 51.1)	dar.: Großhandel (oh. Kfz.)	101 389	41 972	21 053	59 417	7 962	2 668	5 294
52	Einzelhandel (oh. Kfz.)	323 717	70 264	35 594	253 453	119 411	15 340	104 071
H	Gastgewerbe	143 645	113 500	51 595	30 145	20 613	17 839	2 774
I	Verkehr- u. Nachrichtenübermittlung	276 958	177 074	111 765	99 884	21 355	13 941	7 414
60 - 63	Verkehr	218 261	141 453	92 611	76 808	8 604	4 125	4 479
64	Nachrichtenübermittlung	58 697	35 621	19 154	23 076	12 751	9 816	2 935
J	Kredit- u. Versicherungsgewerbe	95 476	1 079	283	94 397	10 360	227	10 133
65	dar. Kreditgewerbe	66 133	703	165	65 430	7 756	179	7 577
K	Grundst., Wohnungswesen, Verm. bewegl. Sachen usw.	507 233	213 014	83 644	294 219	70 316	39 773	30 543
74.1	dar. Rechtsberatung usw.	75 248	6 923	2 588	68 325	7 012	839	6 173
L + Q	Öffentliche Verwaltung usw.	393 919	72 201	32 379	321 718	83 614	16 659	66 955
75.1	dar.: öffentliche Verwaltung	284 367	56 227	26 059	228 140	70 229	15 028	55 201
75.2	öffentliche Sicherheit usw.	38 750	12 094	5 805	26 656	2 298	487	1 811
M	Erziehung u. Unterricht	319 003	78 202	7 887	240 801	71 816	7 865	63 951
N	Gesundheits-, Veterinär- u. Sozialwesen	527 651	68 020	21 672	459 631	138 000	19 597	118 403
85.1, 85.2	Gesundheits- und Veterinärwesen	324 745	34 006	11 987	290 739	60 820	7 135	53 685
85.3	Sozialwesen	202 906	34 014	9 685	168 892	77 180	12 462	64 718
O	Erbringung sonst. öff. u. persönl. Dienstleistungen	264 033	125 976	60 388	138 057	46 981	20 460	26 521
P	Private Haushalte m. Hauspersonal	1 297	778	241	519	416	239	177
Insgesamt		4 496 577	2 056 657	1 188 126	2 439 920	648 658	184 891	463 767

¹⁾ Klassifikation der Wirtschaftszweige, Ausgabe 2003 (WZ 2003). Zusätzlich werden ausgewählte Wirtschaftsabteilungen und -gruppen nachgewiesen.

²⁾ Einschl. Fälle „ohne Angabe“.

³⁾ Fälle „ohne Angabe“ sind nicht enthalten.

⁴⁾ Einschl. "Meister/-in bzw. Polier/-in".

Neue Länder und Berlin-Ost

**5 Sozialversicherungspflichtig Beschäftigte am 30.09.2004 nach Wirtschaftsabschnitten und
-unterabschnitten, Teilzeitbeschäftigten und Stellung im Beruf**

Nr. der Klassifi- kation ¹⁾	Wirtschaftsgliederung	Sozialversicherungspflichtig Beschäftigte				Darunter Teilzeitbeschäftigte		
		insgesamt ²⁾	Arbeiter/-innen ³⁾		Angestellte ³⁾	zusammen	Arbeiter/- innen ³⁾	Angestellte ³⁾
			zusammen	Facharbeiter/- innen ⁴⁾				
Darunter weiblich								
A + B	Land- und Forstwirtschaft; Fischerei	41 324	29 124	18 312	12 200	5 210	3 631	1 579
C	Bergbau u. Gew. v. Steinen u. Erden	3 783	885	274	2 898	121	42	79
CA	Kohlenbergbau, Torfgew., Gew. v. Erdöl u. Erdgas usw.	2 168	527	61	1 641	14	7	7
CB	Erzbergbau, Gew. v. Steinen u. Erden, sonst. Bergbau	1 615	358	213	1 257	107	35	72
D	Verarbeitendes Gewerbe	244 922	129 900	66 763	115 022	22 898	10 213	12 685
DA	Ernährungsgewerbe und Tabakverarbeitung	67 229	36 982	19 353	30 247	9 021	3 519	5 502
DB + DC	Textil- und Bekleidungsgewerbe; Ledergewerbe	15 249	11 538	8 263	3 711	1 125	786	339
DD	Holzgewerbe (oh. H.v. von Möbeln)	4 494	2 453	1 245	2 041	368	219	149
DE	Papier-, Verlags- u. Druckgewerbe	19 632	7 749	3 834	11 883	2 165	960	1 205
DF	Kokerei, Mineralölverarbeitung, H.v. Brutstoffen	707	229	188	478	42	8	34
DG	Herstellung von chemischen Erzeugnissen	14 474	6 026	3 026	8 448	939	328	611
DH	H.v. Gummi- u. Kunststoffwaren	12 396	8 298	2 877	4 098	754	479	275
DI	Glasgewerbe, H. v. Keramik, Verarb. v. Steinen und Erden	9 377	4 346	2 380	5 031	823	454	369
DJ	Metallerzg. u. -bearb., H.v. Metallerzeugnissen	25 650	12 159	5 096	13 491	2 163	894	1 269
DK	Maschinenbau	13 911	4 396	2 259	9 515	1 254	374	880
DL	H.v. Büromasch., DV-Gerät. u. - einr.; Elektrotechn. usw.	41 438	24 828	12 931	16 610	2 874	1 557	1 317
DM	Fahrzeugbau	9 838	4 853	2 437	4 985	432	172	260
DN	H.v. Möbeln, Schmuck, Musikinstr. usw.; Recycling	10 527	6 043	2 874	4 484	938	463	475
E	Energie- u. Wasserversorgung	16 650	1 100	482	15 550	1 459	319	1 140
F	Baugewerbe	43 796	7 536	3 487	36 260	5 825	1 278	4 547
45.2	dar. Hoch- und Tiefbau	17 868	1 699	598	16 169	2 311	393	1 918
G	Handel; Instandh. u. Rep. v. Kfz. u. Gebrauchsgütern	325 635	56 910	26 103	268 725	123 240	15 927	107 313
51 (ohne 51.1)	dar.: Großhandel (oh. Kfz.)	37 438	8 441	3 509	28 997	6 751	1 939	4 812
52	Einzelhandel (oh. Kfz.)	242 490	36 493	15 810	205 997	111 868	12 335	99 533
H	Gastgewerbe	92 203	71 774	32 762	20 429	15 839	13 706	2 133
I	Verkehr- u. Nachrichtenübermittlung	81 565	31 041	14 470	50 524	15 640	9 304	6 336
60 - 63	Verkehr	46 888	10 510	4 465	36 378	5 577	1 846	3 731
64	Nachrichtenübermittlung	34 677	20 531	10 005	14 146	10 063	7 458	2 605
J	Kredit- u. Versicherungsgewerbe	66 274	446	63	65 828	9 611	193	9 418
65	dar. Kreditgewerbe	48 347	269	15	48 078	7 341	157	7 184
K	Grundst., Wohnungswesen, Verm. bewegl. Sachen usw.	246 540	71 790	12 313	174 750	55 862	32 025	23 837
74.1	dar. Rechtsberatung usw.	55 574	2 446	552	53 128	5 825	560	5 265
L + Q	Öffentliche Verwaltung usw.	270 603	20 176	4 380	250 427	69 387	8 770	60 617
75.1	dar.: öffentliche Verwaltung	191 240	15 949	3 659	175 291	57 762	7 994	49 768
75.2	öffentliche Sicherheit usw.	22 487	2 857	627	19 630	1 899	249	1 650
M	Erziehung u. Unterricht	194 679	24 666	2 492	170 013	57 891	4 173	53 718
N	Gesundheits-, Veterinär- u. Sozialwesen	435 945	45 008	12 999	390 937	125 363	16 607	108 756
85.1, 85.2	Gesundheits- und Veterinärwesen	273 435	21 854	6 996	251 581	56 867	6 352	50 515
85.3	Sozialwesen	162 510	23 154	6 003	139 356	68 496	10 255	58 241
O	Erbringung sonst. öff. u. persönl. Dienstleistungen	150 954	64 694	32 259	86 260	35 959	14 589	21 370
P	Private Haushalte m. Hauspersonal	1 007	552	122	455	369	207	162
Insgesamt		2 216 277	555 795	227 296	1 660 482	544 755	130 993	413 762

¹⁾ Klassifikation der Wirtschaftszweige, Ausgabe 2003 (WZ 2003). Zusätzlich werden ausgewählte Wirtschaftsabteilungen und -gruppen nachgewiesen.

²⁾ Einschl. Fälle „ohne Angabe“.

³⁾ Fälle „ohne Angabe“ sind nicht enthalten.

⁴⁾ Einschl. "Meister/-in bzw. Polier/-in".

Deutschland

 6 Sozialversicherungspflichtig Beschäftigte am 30.09.2004 nach Stellung im Beruf
zusammengefassten Wirtschaftsabschnitten und Altersgruppen

Stellung im Beruf / Rentenversicherungsträger ----- Wirtschaftsgliederung ¹⁾	Insgesamt	Davon im Alter von ... bis unter ... Jahren								
		unter 20	20 bis 25	25 bis 30	30 bis 40	40 bis 50	50 bis 55	55 bis 60	60 bis 65	65 und mehr
Insgesamt										
Arbeiter/ -innen										
Land- u. Forstwirtschaft; Fischerei	271 220	21 215	30 310	27 617	70 227	71 020	26 900	16 348	6 500	1 083
Produzierendes Gewerbe	5 624 508	321 862	483 745	503 459	1 513 557	1 655 637	607 135	386 874	138 900	13 339
Bergbau	81 886	3 898	4 058	2 697	19 749	36 566	8 986	4 161	1 566	205
Verarbeitendes Gewerbe	4 141 388	202 447	327 685	353 501	1 112 524	1 250 810	470 038	305 696	108 420	10 267
Energie- und Wasserversorgung	96 607	7 240	6 663	4 783	22 429	32 308	13 133	7 605	2 380	66
Baugewerbe	1 304 627	108 277	145 339	142 478	358 855	335 953	114 978	69 412	26 534	2 801
Handel, Gastgewerbe und Verkehr	2 657 762	145 567	279 156	283 087	713 298	722 241	271 886	163 188	62 449	16 890
Handel	1 151 118	79 500	127 965	123 810	307 818	301 592	110 082	67 568	26 581	6 202
Gastgewerbe	603 260	51 880	103 332	83 051	151 564	126 829	46 359	28 242	9 798	2 205
Verkehr und Nachrichten- übermittlung	903 384	14 187	47 859	76 226	253 916	293 820	115 445	67 378	26 070	8 483
Sonstige Dienstleistungen	2 690 760	138 241	261 118	230 780	592 269	765 316	343 431	239 915	97 199	22 491
Kredit- und Versicherungsgewerbe	20 458	134	306	415	3 665	6 674	3 659	3 351	1 775	479
Grundstückswesen, Vermie- tung, Dienstleistungen für Unternehmen	1 089 153	24 672	122 234	124 311	272 751	305 490	123 901	74 147	28 626	13 021
Öffentliche Verwaltung u.ä.	397 587	10 368	13 614	18 785	74 984	132 153	66 576	54 006	25 381	1 720
Öffentliche und private Dienstleistungen (ohne öffentliche Verwaltung)	189 294	44 818	32 861	8 676	22 435	37 372	19 536	16 832	6 010	754
Zusammen ²⁾	11 246 360	627 686	1 054 817	1 045 067	2 889 578	3 214 472	1 249 462	806 395	305 073	53 810
Angestellte										
Land- u. Forstwirtschaft; Fischerei	51 267	1 592	2 382	3 139	11 744	16 445	7 445	5 265	2 681	574
Produzierendes Gewerbe	3 272 505	85 177	186 695	251 908	950 670	1 006 841	382 357	270 839	124 105	13 913
Bergbau	32 356	525	1 023	1 035	5 780	14 742	5 674	2 426	1 031	120
Verarbeitendes Gewerbe	2 707 880	68 798	158 289	214 762	799 535	822 507	307 977	222 793	103 256	9 963
Energie- und Wasserversorgung	156 128	3 756	8 029	9 445	39 772	54 827	23 183	12 989	4 020	107
Baugewerbe	376 141	12 098	19 354	26 666	105 583	114 765	45 523	32 631	15 798	3 723
Handel, Gastgewerbe und Verkehr	3 612 329	148 335	375 213	399 259	1 020 273	955 693	359 385	242 509	95 361	16 311
Handel	2 869 085	121 502	295 634	308 019	801 118	765 013	288 803	198 617	78 009	12 370
Gastgewerbe	159 875	11 241	23 782	22 306	41 488	34 674	12 874	8 784	3 624	1 102
Verkehr und Nachrichten- übermittlung	583 379	15 592	55 797	68 934	177 667	156 006	57 708	35 108	13 728	2 839
Sonstige Dienstleistungen	8 732 378	277 325	743 363	969 802	2 400 791	2 477 212	951 630	622 841	263 949	25 465
Kredit- und Versicherungsgewerbe	1 023 068	26 702	89 700	114 663	316 314	275 603	109 043	67 739	22 285	1 019
Grundstückswesen, Vermie- tung, Dienstleistungen für Unternehmen	2 129 844	49 938	195 792	285 925	703 586	533 624	180 214	118 666	52 287	9 812
Öffentliche Verwaltung u.ä.	1 305 446	36 174	69 642	90 722	291 422	419 403	192 690	138 898	64 560	1 935
Öffentliche und private Dienstleistungen (ohne öffentliche Verwaltung)	834 662	31 835	61 751	93 699	189 603	238 018	108 232	73 052	36 192	2 280
Zusammen ²⁾	15 670 334	512 554	1 307 889	1 624 278	4 383 875	4 456 657	1 701 007	1 141 613	486 176	56 285
Insgesamt ³⁾										
Land- u. Forstwirtschaft; Fischerei	322 487	22 807	32 692	30 756	81 971	87 465	34 345	21 613	9 181	1 657
Produzierendes Gewerbe	8 897 013	407 039	670 440	755 367	2 464 227	2 662 478	989 492	657 713	263 005	27 252
Bergbau	114 242	4 423	5 081	3 732	25 529	51 308	14 660	6 587	2 597	325
Verarbeitendes Gewerbe	6 849 268	271 245	485 974	568 263	1 912 059	2 073 317	778 015	528 489	211 676	20 230
Energie- und Wasserversorgung	252 735	10 996	14 692	14 228	62 201	87 135	36 316	20 594	6 400	173
Baugewerbe	1 680 768	120 375	164 693	169 144	464 438	450 718	160 501	102 043	42 332	6 524
Handel, Gastgewerbe und Verkehr	6 270 101	293 902	654 369	682 346	1 733 571	1 677 934	631 271	405 697	157 810	33 201
Handel	4 020 203	201 002	423 599	431 829	1 108 936	1 066 605	398 885	266 185	104 590	18 572
Gastgewerbe	763 135	63 121	127 114	105 357	193 052	161 503	59 233	37 026	13 422	3 307
Verkehr und Nachrichten- übermittlung	1 486 763	29 779	103 656	145 160	431 583	449 826	173 153	102 486	39 798	11 322
Sonstige Dienstleistungen	11 423 138	415 566	1 004 481	1 200 582	2 993 060	3 242 528	1 295 061	862 756	361 148	47 956
Kredit- und Versicherungsgewerbe	1 043 526	26 836	90 006	115 078	319 979	282 277	112 702	71 090	24 060	1 498
Grundstückswesen, Vermie- tung, Dienstleistungen für Unternehmen	3 218 997	74 610	318 026	410 236	976 337	839 114	304 115	192 813	80 913	22 833
Öffentliche Verwaltung u.ä.	1 703 033	46 542	83 256	109 507	366 406	551 556	259 266	192 904	89 941	3 655
Öffentliche und private Dienstleistungen (ohne öffentliche Verwaltung)	1 023 956	76 653	94 612	102 375	212 038	275 390	127 768	89 884	42 202	3 034
Insgesamt ²⁾	26 916 694	1 140 240	2 362 706	2 669 345	7 273 453	7 671 129	2 950 469	1 948 008	791 249	110 095

¹⁾ Klassifikation der Wirtschaftszweige, Ausgabe 2003 (WZ 2003) – siehe Anhang.

²⁾ Einschl. Fälle "ohne Angabe" zur Wirtschaftsgliederung.

³⁾ Einschl. Fälle "ohne Angabe" zum Rentenversicherungsträger.

Deutschland

 6 Sozialversicherungspflichtig Beschäftigte am 30.09.2004 nach Stellung im Beruf
zusammengefassten Wirtschaftsabschnitten und Altersgruppen

Stellung im Beruf / Rentenversicherungsträger ----- Wirtschaftsgliederung ¹⁾	Insgesamt	Davon im Alter von ... bis unter ... Jahren								
		unter 20	20 bis 25	25 bis 30	30 bis 40	40 bis 50	50 bis 55	55 bis 60	60 bis 65	65 und mehr
Darunter weiblich										
Arbeiter/-innen										
Land- u. Forstwirtschaft; Fischerei	64 669	4 741	7 265	6 331	16 405	17 765	6 764	4 092	1 077	229
Produzierendes Gewerbe	820 009	23 641	52 874	57 051	199 897	274 104	119 635	71 814	18 265	2 728
Bergbau	2 126	96	110	74	420	769	389	198	57	13
Verarbeitendes Gewerbe	782 953	20 643	48 739	54 062	192 005	264 031	114 994	68 670	17 340	2 469
Energie- und Wasserversorgung	5 650	266	300	183	901	1 936	1 057	788	207	12
Baugewerbe	29 280	2 636	3 725	2 732	6 571	7 368	3 195	2 158	661	234
Handel, Gastgewerbe und Verkehr	748 655	38 800	90 049	76 603	178 064	213 410	85 150	47 755	14 651	4 173
Handel	274 765	10 127	25 689	25 143	66 416	84 440	34 149	20 740	6 459	1 602
Gastgewerbe	333 572	26 140	56 746	41 101	74 696	78 281	31 288	18 500	5 569	1 251
Verkehr und Nachrichten- übermittlung	140 318	2 533	7 614	10 359	36 952	50 689	19 713	8 515	2 623	1 320
Sonstige Dienstleistungen	1 212 358	57 083	102 423	88 317	246 242	369 784	177 343	120 784	40 830	9 552
Kredit- und Versicherungsgewerbe	11 695	50	156	220	1 811	3 628	2 261	2 211	1 055	303
Grundstückswesen, Vermie- tung, Dienstleistungen für Unternehmen	384 814	5 828	29 283	30 623	89 558	128 397	54 943	31 283	10 260	4 639
Öffentliche Verwaltung u.ä.	117 658	1 466	2 629	5 225	18 201	40 605	22 733	18 909	7 165	725
Öffentliche und private Dienstleistungen (ohne öffentliche Verwaltung)	83 377	11 075	8 843	3 424	12 150	23 130	11 971	9 280	3 087	417
Zusammen ²⁾	2 846 279	124 472	252 736	228 326	640 677	875 144	388 937	244 471	74 833	16 683
Angestellte										
Land- u. Forstwirtschaft; Fischerei	28 616	709	1 372	1 824	6 779	9 798	4 190	2 910	888	146
Produzierendes Gewerbe	1 282 522	49 881	113 931	127 960	372 532	356 701	139 155	90 286	27 751	4 325
Bergbau	8 876	309	598	526	1 990	3 102	1 465	679	182	25
Verarbeitendes Gewerbe	1 043 184	42 272	97 781	109 583	308 071	282 053	108 110	70 533	21 546	3 235
Energie- und Wasserversorgung	54 956	2 256	4 994	5 119	15 013	16 878	6 750	3 285	649	12
Baugewerbe	175 506	5 044	10 558	12 732	47 458	54 668	22 830	15 789	5 374	1 053
Handel, Gastgewerbe und Verkehr	2 175 785	89 921	243 433	250 439	594 971	576 051	223 662	145 733	44 811	6 764
Handel	1 786 245	73 564	192 881	196 478	481 781	482 269	189 141	125 752	38 958	5 421
Gastgewerbe	104 281	7 838	17 073	15 144	25 449	22 578	8 341	5 454	1 881	523
Verkehr und Nachrichten- übermittlung	285 259	8 519	33 479	38 817	87 741	71 204	26 180	14 527	3 972	820
Sonstige Dienstleistungen	5 833 594	219 222	562 082	666 310	1 542 862	1 675 975	631 870	394 262	130 814	10 197
Kredit- und Versicherungsgewerbe	572 331	17 208	56 000	68 585	182 479	150 590	57 329	32 528	7 265	347
Grundstückswesen, Vermie- tung, Dienstleistungen für Unternehmen	1 110 950	35 967	130 119	160 892	337 945	269 680	94 240	59 262	19 367	3 478
Öffentliche Verwaltung u.ä.	904 226	26 261	53 009	66 456	212 311	295 278	129 181	89 079	32 211	440
Öffentliche und private Dienstleistungen (ohne öffentliche Verwaltung)	584 019	21 482	45 895	61 725	131 834	178 507	76 809	48 545	18 510	712
Zusammen ²⁾	9 321 678	359 803	920 952	1 046 634	2 517 404	2 618 850	998 996	633 291	204 306	21 442
Insgesamt ³⁾										
Land- u. Forstwirtschaft; Fischerei	93 285	5 450	8 637	8 155	23 184	27 563	10 954	7 002	1 965	375
Produzierendes Gewerbe	2 102 531	73 522	166 805	185 011	572 429	630 805	258 790	162 100	46 016	7 053
Bergbau	11 002	405	708	600	2 410	3 871	1 854	877	239	38
Verarbeitendes Gewerbe	1 826 137	62 915	146 520	163 645	500 076	546 084	223 104	139 203	38 886	5 704
Energie- und Wasserversorgung	60 606	2 522	5 294	5 302	15 914	18 814	7 807	4 073	856	24
Baugewerbe	204 786	7 680	14 283	15 464	54 029	62 036	26 025	17 947	6 035	1 287
Handel, Gastgewerbe und Verkehr	2 924 440	128 721	333 482	327 042	773 035	789 461	308 812	193 488	59 462	10 937
Handel	2 061 010	83 691	218 570	221 621	548 197	566 709	223 290	146 492	45 417	7 023
Gastgewerbe	437 853	33 978	73 819	56 245	100 145	100 859	39 629	23 954	7 450	1 774
Verkehr und Nachrichten- übermittlung	425 577	11 052	41 093	49 176	124 693	121 893	45 893	23 042	6 595	2 140
Sonstige Dienstleistungen	7 045 952	276 305	664 505	754 627	1 789 104	2 045 759	809 213	515 046	171 644	19 749
Kredit- und Versicherungsgewerbe	584 026	17 258	56 156	68 805	184 290	154 218	59 590	34 739	8 320	650
Grundstückswesen, Vermie- tung, Dienstleistungen für Unternehmen	1 495 764	41 795	159 402	191 515	427 503	398 077	149 183	90 545	29 627	8 117
Öffentliche Verwaltung u.ä.	1 021 884	27 727	55 638	71 681	230 512	335 883	151 914	107 988	39 376	1 165
Öffentliche und private Dienstleistungen (ohne öffentliche Verwaltung)	667 396	32 557	54 738	65 149	143 984	201 637	88 780	57 825	21 597	1 129
Insgesamt ²⁾	12 167 957	484 275	1 173 688	1 274 960	3 158 081	3 493 994	1 387 933	877 762	279 139	38 125

¹⁾ Klassifikation der Wirtschaftszweige, Ausgabe 2003 (WZ 2003) – siehe Anhang.

²⁾ Einschl. Fälle "ohne Angabe" zur Wirtschaftsgliederung.

³⁾ Einschl. Fälle "ohne Angabe" zum Rentenversicherungsträger.

Früheres Bundesgebiet

 6 Sozialversicherungspflichtig Beschäftigte am 30.09.2004 nach Stellung im Beruf
zusammengefassten Wirtschaftsabschnitten und Altersgruppen

Stellung im Beruf / Rentenversicherungsträger ----- Wirtschaftsgliederung ¹⁾	Insgesamt	Davon im Alter von ... bis unter ... Jahren								
		unter 20	20 bis 25	25 bis 30	30 bis 40	40 bis 50	50 bis 55	55 bis 60	60 bis 65	65 und mehr
Insgesamt										
Arbeiter/ -innen										
Land- u. Forstwirtschaft; Fischerei	161 916	14 391	22 058	21 140	46 077	36 491	11 029	6 768	3 110	852
Produzierendes Gewerbe	4 727 391	269 575	403 853	425 771	1 285 584	1 375 383	497 808	335 562	121 237	12 618
Bergbau	66 684	2 998	3 073	2 241	17 319	30 700	5 936	2 935	1 282	200
Verarbeitendes Gewerbe	3 600 690	170 466	280 883	312 557	980 655	1 080 436	399 540	270 884	95 536	9 733
Energie- und Wasserversorgung	75 876	5 259	5 292	4 195	17 828	24 690	10 201	6 405	1 946	60
Baugewerbe	984 141	90 852	114 605	106 778	269 782	239 557	82 131	55 338	22 473	2 625
Handel, Gastgewerbe und Verkehr	2 167 335	115 054	230 159	236 747	588 426	576 972	213 747	136 741	53 576	15 913
Handel	951 265	65 460	106 427	103 345	257 382	244 891	88 137	56 871	22 890	5 862
Gastgewerbe	489 760	38 462	83 587	69 317	126 511	101 559	36 349	23 315	8 563	2 097
Verkehr und Nachrichten- übermittlung	726 310	11 132	40 145	64 085	204 533	230 522	89 261	56 555	22 123	7 954
Sonstige Dienstleistungen	2 131 490	83 798	199 325	190 532	488 872	608 868	267 513	191 947	79 373	21 262
Kredit- und Versicherungsgewerbe	19 379	122	273	388	3 501	6 265	3 435	3 220	1 702	473
Grundstückswesen, Vermie- tung, Dienstleistungen für Unternehmen	876 139	20 916	102 601	105 491	225 559	236 750	92 187	57 277	23 191	12 167
Öffentliche Verwaltung u.ä.	325 491	8 285	10 611	16 533	64 284	107 249	52 528	44 053	20 299	1 649
Öffentliche und private Dienstleistungen (ohne öffentliche Verwaltung)	111 092	11 893	13 587	5 156	16 856	28 846	15 280	13 638	5 115	721
Zusammen ²⁾	9 189 703	483 291	855 751	874 301	2 409 160	2 597 954	990 193	671 082	257 319	50 652
Angestellte										
Land- u. Forstwirtschaft; Fischerei	29 256	1 025	1 726	2 237	8 257	9 240	3 159	2 135	1 120	357
Produzierendes Gewerbe	2 920 875	74 173	167 098	226 502	867 580	895 224	327 283	240 242	110 235	12 538
Bergbau	25 443	373	812	868	4 887	12 125	3 840	1 611	821	106
Verarbeitendes Gewerbe	2 472 195	60 923	143 740	196 306	743 357	751 115	272 477	202 009	93 224	9 044
Energie- und Wasserversorgung	122 561	2 683	6 393	7 780	32 745	42 391	17 041	10 327	3 124	77
Baugewerbe	300 676	10 194	16 153	21 548	86 591	89 593	33 925	26 295	13 066	3 311
Handel, Gastgewerbe und Verkehr	3 095 685	125 849	331 115	349 240	881 601	798 416	297 565	212 119	84 785	14 995
Handel	2 482 460	104 062	261 423	268 329	694 990	649 951	245 044	176 888	70 315	11 458
Gastgewerbe	129 730	8 562	19 570	18 283	34 309	27 797	10 003	7 098	3 094	1 014
Verkehr und Nachrichten- übermittlung	483 495	13 225	50 122	62 628	152 302	120 668	42 518	28 133	11 376	2 523
Sonstige Dienstleistungen	7 183 036	224 534	639 202	834 579	2 029 931	2 016 661	739 141	482 340	194 454	22 194
Kredit- und Versicherungsgewerbe	928 671	24 395	82 124	104 508	286 853	248 669	98 334	62 271	20 575	942
Grundstückswesen, Vermie- tung, Dienstleistungen für Unternehmen	1 835 625	43 260	169 579	247 874	623 978	454 293	145 809	99 212	43 067	8 553
Öffentliche Verwaltung u.ä.	984 210	28 359	58 109	76 358	232 508	309 875	135 471	99 389	42 443	1 698
Öffentliche und private Dienstleistungen (ohne öffentliche Verwaltung)	593 861	16 189	47 531	79 964	144 926	168 456	69 378	44 840	20 655	1 922
Zusammen ²⁾	13 230 414	425 687	1 139 347	1 412 711	3 787 716	3 719 927	1 367 294	936 963	390 663	50 106
Insgesamt ³⁾										
Land- u. Forstwirtschaft; Fischerei	191 172	15 416	23 784	23 377	54 334	45 731	14 188	8 903	4 230	1 209
Produzierendes Gewerbe	7 648 266	343 748	570 951	652 273	2 153 164	2 270 607	825 091	575 804	231 472	25 156
Bergbau	92 127	3 371	3 885	3 109	22 206	42 825	9 776	4 546	2 103	306
Verarbeitendes Gewerbe	6 072 885	231 389	424 623	508 863	1 724 012	1 831 551	672 017	472 893	188 760	18 777
Energie- und Wasserversorgung	198 437	7 942	11 685	11 975	50 573	67 081	27 242	16 732	5 070	137
Baugewerbe	1 284 817	101 046	130 758	128 326	356 373	329 150	116 056	81 633	35 539	5 936
Handel, Gastgewerbe und Verkehr	5 263 020	240 903	561 274	585 987	1 470 027	1 375 388	511 312	348 860	138 361	30 908
Handel	3 433 725	169 522	367 850	371 674	952 372	894 842	333 181	233 759	93 205	17 320
Gastgewerbe	619 490	47 024	103 157	87 600	160 820	129 356	46 352	30 413	11 657	3 111
Verkehr und Nachrichten- übermittlung	1 209 805	24 357	90 267	126 713	356 835	351 190	131 779	84 688	33 499	10 477
Sonstige Dienstleistungen	9 314 526	308 332	838 527	1 025 111	2 518 803	2 625 529	1 006 654	674 287	273 827	43 456
Kredit- und Versicherungsgewerbe	948 050	24 517	82 397	104 896	290 354	254 934	101 769	65 491	22 277	1 415
Grundstückswesen, Vermie- tung, Dienstleistungen für Unternehmen	2 711 764	64 176	272 180	353 365	849 537	691 043	237 996	156 489	66 258	20 720
Öffentliche Verwaltung u.ä.	1 309 701	36 644	68 720	92 891	296 792	417 124	187 999	143 442	62 742	3 347
Öffentliche und private Dienstleistungen (ohne öffentliche Verwaltung)	704 953	28 082	61 118	85 120	161 782	197 302	84 658	58 478	25 770	2 643
Insgesamt ²⁾	22 420 117	908 978	1 995 098	2 287 012	6 196 876	6 317 881	2 357 487	1 608 045	647 982	100 758

¹⁾ Klassifikation der Wirtschaftszweige, Ausgabe 2003 (WZ 2003) – siehe Anhang.

²⁾ Einschl. Fälle "ohne Angabe" zur Wirtschaftsgliederung.

³⁾ Einschl. Fälle "ohne Angabe" zum Rentenversicherungsträger.

Früheres Bundesgebiet

6 Sozialversicherungspflichtig Beschäftigte am 30.09.2004 nach Stellung im Beruf
zusammengefassten Wirtschaftsabschnitten und Altersgruppen

Stellung im Beruf / Rentenversicherungsträger ----- Wirtschaftsgliederung ¹⁾	Insgesamt	Davon im Alter von ... bis unter ... Jahren								
		unter 20	20 bis 25	25 bis 30	30 bis 40	40 bis 50	50 bis 55	55 bis 60	60 bis 65	65 und mehr
Darunter weiblich										
Arbeiter/ -innen										
Land- u. Forstwirtschaft; Fischerei	35 545	3 345	5 319	4 570	9 447	7 846	2 540	1 621	656	201
Produzierendes Gewerbe	680 588	19 256	44 160	49 078	166 580	223 374	97 974	61 259	16 279	2 628
Bergbau	1 241	53	79	64	284	395	180	128	45	13
Verarbeitendes Gewerbe	653 053	16 670	40 674	46 641	160 712	216 554	94 804	59 087	15 529	2 382
Energie- und Wasserversorgung	4 550	194	218	156	689	1 495	891	702	193	12
Baugewerbe	21 744	2 339	3 189	2 217	4 895	4 930	2 099	1 342	512	221
Handel, Gastgewerbe und Verkehr	588 930	29 071	71 734	62 125	140 818	164 334	64 780	39 174	12 957	3 937
Handel	217 855	7 935	20 444	20 176	52 769	65 978	26 472	16 876	5 665	1 540
Gastgewerbe	261 798	19 158	44 789	33 038	59 590	60 261	23 856	14 957	4 946	1 203
Verkehr und Nachrichten- übermittlung	109 277	1 978	6 501	8 911	28 459	38 095	14 452	7 341	2 346	1 194
Sonstige Dienstleistungen	985 026	40 020	79 537	71 413	202 069	300 747	144 171	101 567	36 284	9 218
Kredit- und Versicherungsgewerbe	11 249	43	135	201	1 742	3 481	2 169	2 147	1 031	300
Grundstückswesen, Vermie- tung, Dienstleistungen für Unternehmen	313 024	5 000	25 045	26 438	74 413	101 321	42 126	25 149	9 110	4 422
Öffentliche Verwaltung u.ä.	97 516	1 141	1 944	4 618	14 875	32 962	18 859	16 134	6 273	710
Öffentliche und private Dienstleistungen (ohne öffentliche Verwaltung)	58 711	2 978	3 621	2 094	9 544	19 098	10 054	8 035	2 878	409
Zusammen ²⁾	2 290 484	91 785	200 831	187 204	518 971	696 374	309 502	203 646	66 186	15 985
Angestellte										
Land- u. Forstwirtschaft; Fischerei	16 416	454	978	1 296	4 701	5 362	1 841	1 197	467	120
Produzierendes Gewerbe	1 112 792	43 743	101 597	114 173	332 779	300 976	113 865	77 288	24 347	4 024
Bergbau	5 978	206	468	440	1 549	1 937	778	434	141	25
Verarbeitendes Gewerbe	928 162	37 700	88 403	99 388	281 169	245 795	91 788	61 767	19 122	3 030
Energie- und Wasserversorgung	39 406	1 562	3 950	4 141	11 683	11 258	4 123	2 219	459	11
Baugewerbe	139 246	4 275	8 776	10 204	38 378	41 986	17 176	12 868	4 625	958
Handel, Gastgewerbe und Verkehr	1 836 107	76 462	212 925	215 973	500 604	472 732	183 856	127 194	40 076	6 285
Handel	1 517 520	63 214	169 074	168 687	405 824	400 734	158 628	111 279	35 005	5 075
Gastgewerbe	83 852	6 041	14 034	12 269	20 743	17 817	6 431	4 389	1 640	488
Verkehr und Nachrichten- übermittlung	234 735	7 207	29 817	35 017	74 037	54 181	18 797	11 526	3 431	722
Sonstige Dienstleistungen	4 694 924	180 254	483 955	570 224	1 270 164	1 319 857	472 707	294 496	93 993	9 274
Kredit- und Versicherungsgewerbe	506 503	15 623	51 270	62 577	161 777	130 584	49 361	28 657	6 338	316
Grundstückswesen, Vermie- tung, Dienstleistungen für Unternehmen	936 200	31 273	112 007	137 374	292 064	220 508	74 145	49 235	16 387	3 207
Öffentliche Verwaltung u.ä.	654 111	20 559	44 179	55 698	164 198	205 971	84 281	59 357	19 485	383
Öffentliche und private Dienstleistungen (ohne öffentliche Verwaltung)	414 006	11 529	36 296	53 140	99 088	125 608	47 883	28 908	10 918	636
Zusammen ²⁾	7 661 196	300 973	799 571	901 754	2 108 474	2 099 188	772 352	500 252	158 919	19 713
Insgesamt ³⁾										
Land- u. Forstwirtschaft; Fischerei	51 961	3 799	6 297	5 866	14 148	13 208	4 381	2 818	1 123	321
Produzierendes Gewerbe	1 793 380	62 999	145 757	163 251	499 359	524 350	211 839	138 547	40 626	6 652
Bergbau	7 219	259	547	504	1 833	2 332	958	562	186	38
Verarbeitendes Gewerbe	1 581 215	54 370	129 077	146 029	441 881	462 349	186 592	120 854	34 651	5 412
Energie- und Wasserversorgung	43 956	1 756	4 168	4 297	12 372	12 753	5 014	2 921	652	23
Baugewerbe	160 990	6 614	11 965	12 421	43 273	46 916	19 275	14 210	5 137	1 179
Handel, Gastgewerbe und Verkehr	2 425 037	105 533	284 659	278 098	641 422	637 066	248 636	166 368	53 033	10 222
Handel	1 735 375	71 149	189 518	188 863	458 593	466 712	185 100	128 155	40 670	6 615
Gastgewerbe	345 650	25 199	58 823	45 307	80 333	78 078	30 287	19 346	6 586	1 691
Verkehr und Nachrichten- übermittlung	344 012	9 185	36 318	43 928	102 496	92 276	33 249	18 867	5 777	1 916
Sonstige Dienstleistungen	5 679 950	220 274	563 492	641 637	1 472 233	1 620 604	616 878	396 063	130 277	18 492
Kredit- und Versicherungsgewerbe	517 752	15 666	51 405	62 778	163 519	134 065	51 530	30 804	7 369	616
Grundstückswesen, Vermie- tung, Dienstleistungen für Unternehmen	1 249 224	36 273	137 052	163 812	366 477	321 829	116 271	74 384	25 497	7 629
Öffentliche Verwaltung u.ä.	751 627	21 700	46 123	60 316	179 073	238 933	103 140	75 491	25 758	1 093
Öffentliche und private Dienstleistungen (ohne öffentliche Verwaltung)	472 717	14 507	39 917	55 234	108 632	144 706	57 937	36 943	13 796	1 045
Insgesamt ²⁾	9 951 680	392 758	1 000 402	1 088 958	2 627 445	2 795 562	1 081 854	703 898	225 105	35 698

¹⁾ Klassifikation der Wirtschaftszweige, Ausgabe 2003 (WZ 2003) – siehe Anhang.

²⁾ Einschl. Fälle "ohne Angabe" zur Wirtschaftsgliederung.

³⁾ Einschl. Fälle "ohne Angabe" zum Rentenversicherungsträger.

Neue Länder und Berlin-Ost

6 Sozialversicherungspflichtig Beschäftigte am 30.09.2004 nach Stellung im Beruf
zusammengefassten Wirtschaftsabschnitten und Altersgruppen

Stellung im Beruf / Rentenversicherungsträger ----- Wirtschaftsgliederung ¹⁾	Insgesamt	Davon im Alter von ... bis unter ... Jahren								
		unter 20	20 bis 25	25 bis 30	30 bis 40	40 bis 50	50 bis 55	55 bis 60	60 bis 65	65 und mehr
Insgesamt										
Arbeiter/-innen										
Land- u. Forstwirtschaft; Fischerei	109 304	6 824	8 252	6 477	24 150	34 529	15 871	9 580	3 390	231
Produzierendes Gewerbe	897 117	52 287	79 892	77 688	227 973	280 254	109 327	51 312	17 663	721
Bergbau	15 202	900	985	456	2 430	5 866	3 050	1 226	284	5
Verarbeitendes Gewerbe	540 698	31 981	46 802	40 944	131 869	170 374	70 498	34 812	12 884	534
Energie- und Wasserversorgung	20 731	1 981	1 371	588	4 601	7 618	2 932	1 200	434	6
Baugewerbe	320 486	17 425	30 734	35 700	89 073	96 396	32 847	14 074	4 061	176
Handel, Gastgewerbe und Verkehr	490 427	30 513	48 997	46 340	124 872	145 269	58 139	26 447	8 873	977
Handel	199 853	14 040	21 538	20 465	50 436	56 701	21 945	10 697	3 691	340
Gastgewerbe	113 500	13 418	19 745	13 734	25 053	25 270	10 010	4 927	1 235	108
Verkehr und Nachrichten- übermittlung	177 074	3 055	7 714	12 141	49 383	63 298	26 184	10 823	3 947	529
Sonstige Dienstleistungen	559 270	54 443	61 793	40 248	103 397	156 448	75 918	47 968	17 826	1 229
Kredit- und Versicherungsgewerbe	1 079	12	33	27	164	409	224	131	73	6
Grundstückswesen, Vermie- tung, Dienstleistungen für Unternehmen	213 014	3 756	19 633	18 820	47 192	68 740	31 714	16 870	5 435	854
Öffentliche Verwaltung u.ä.	72 096	2 083	3 003	2 252	10 700	24 904	14 048	9 953	5 082	71
Öffentliche und private Dienstleistungen (ohne öffentliche Verwaltung)	78 202	32 925	19 274	3 520	5 579	8 526	4 256	3 194	895	33
Zusammen ²⁾	2 056 657	144 395	199 066	170 766	480 418	616 518	259 269	135 313	47 754	3 158
Angestellte										
Land- u. Forstwirtschaft; Fischerei	22 011	567	656	902	3 487	7 205	4 286	3 130	1 561	217
Produzierendes Gewerbe	351 630	11 004	19 597	25 406	83 090	111 617	55 074	30 597	13 870	1 375
Bergbau	6 913	152	211	167	893	2 617	1 834	815	210	14
Verarbeitendes Gewerbe	235 685	7 875	14 549	18 456	56 178	71 392	35 500	20 784	10 032	919
Energie- und Wasserversorgung	33 567	1 073	1 636	1 665	7 027	12 436	6 142	2 662	896	30
Baugewerbe	75 465	1 904	3 201	5 118	18 992	25 172	11 598	6 336	2 732	412
Handel, Gastgewerbe und Verkehr	516 654	22 486	44 098	50 019	138 672	157 277	61 820	30 390	10 576	1 316
Handel	386 625	17 440	34 211	39 690	106 128	115 062	43 759	21 729	7 694	912
Gastgewerbe	30 145	2 679	4 212	4 023	7 179	6 877	2 871	1 686	530	88
Verkehr und Nachrichten- übermittlung	99 884	2 367	5 675	6 306	25 365	35 338	15 190	6 975	2 352	316
Sonstige Dienstleistungen	1 549 342	52 791	104 161	135 223	370 860	460 551	212 489	140 501	69 495	3 271
Kredit- und Versicherungsgewerbe	94 397	2 307	7 576	10 155	29 461	26 934	10 709	5 468	1 710	77
Grundstückswesen, Vermie- tung, Dienstleistungen für Unternehmen	294 219	6 678	26 213	38 051	79 608	79 331	34 405	19 454	9 220	1 259
Öffentliche Verwaltung u.ä.	321 236	7 815	11 533	14 364	58 914	109 528	57 219	39 509	22 117	237
Öffentliche und private Dienstleistungen (ohne öffentliche Verwaltung)	240 801	15 646	14 220	13 735	44 677	69 562	38 854	28 212	15 537	358
Zusammen ²⁾	2 439 920	86 867	168 542	211 567	596 159	736 730	333 713	204 650	95 513	6 179
Insgesamt ³⁾										
Land- u. Forstwirtschaft; Fischerei	131 315	7 391	8 908	7 379	27 637	41 734	20 157	12 710	4 951	448
Produzierendes Gewerbe	1 248 747	63 291	99 489	103 094	311 063	391 871	164 401	81 909	31 533	2 096
Bergbau	22 115	1 052	1 196	623	3 323	8 483	4 884	2 041	494	19
Verarbeitendes Gewerbe	776 383	39 856	61 351	59 400	188 047	241 766	105 998	55 596	22 916	1 453
Energie- und Wasserversorgung	54 298	3 054	3 007	2 253	11 628	20 054	9 074	3 862	1 330	36
Baugewerbe	395 951	19 329	33 935	40 818	108 065	121 568	44 445	20 410	6 793	588
Handel, Gastgewerbe und Verkehr	1 007 081	52 999	93 095	96 359	263 544	302 546	119 959	56 837	19 449	2 293
Handel	586 478	31 480	55 749	60 155	156 564	171 763	65 704	32 426	11 385	1 252
Gastgewerbe	143 645	16 097	23 957	17 757	32 232	32 147	12 881	6 613	1 765	196
Verkehr und Nachrichten- übermittlung	276 958	5 422	13 389	18 447	74 748	98 636	41 374	17 798	6 299	845
Sonstige Dienstleistungen	2 108 612	107 234	165 954	175 471	474 257	616 999	288 407	188 469	87 321	4 500
Kredit- und Versicherungsgewerbe	95 476	2 319	7 609	10 182	29 625	27 343	10 933	5 599	1 783	83
Grundstückswesen, Vermie- tung, Dienstleistungen für Unternehmen	507 233	10 434	45 846	56 871	126 800	148 071	66 119	36 324	14 655	2 113
Öffentliche Verwaltung u.ä.	393 332	9 898	14 536	16 616	69 614	134 432	71 267	49 462	27 199	308
Öffentliche und private Dienstleistungen (ohne öffentliche Verwaltung)	319 003	48 571	33 494	17 255	50 256	78 088	43 110	31 406	16 432	391
Insgesamt ²⁾	4 496 577	231 262	367 608	382 333	1 076 577	1 353 248	592 982	339 963	143 267	9 337

¹⁾ Klassifikation der Wirtschaftszweige, Ausgabe 2003 (WZ 2003) – siehe Anhang.

²⁾ Einschl. Fälle "ohne Angabe" zur Wirtschaftsgliederung.

³⁾ Einschl. Fälle "ohne Angabe" zum Rentenversicherungsträger.

Neue Länder und Berlin-Ost

 6 Sozialversicherungspflichtig Beschäftigte am 30.09.2004 nach Stellung im Beruf
zusammengefassten Wirtschaftsabschnitten und Altersgruppen

Stellung im Beruf / Rentenversicherungsträger ----- Wirtschaftsgliederung ¹⁾	Insgesamt	Davon im Alter von ... bis unter ... Jahren								
		unter 20	20 bis 25	25 bis 30	30 bis 40	40 bis 50	50 bis 55	55 bis 60	60 bis 65	65 und mehr
Darunter weiblich										
Arbeiter/-innen										
Land- u. Forstwirtschaft; Fischerei	29 124	1 396	1 946	1 761	6 958	9 919	4 224	2 471	421	28
Produzierendes Gewerbe	139 421	4 385	8 714	7 973	33 317	50 730	21 661	10 555	1 986	100
Bergbau	885	43	31	10	136	374	209	70	12	-
Verarbeitendes Gewerbe	129 900	3 973	8 065	7 421	31 293	47 477	20 190	9 583	1 811	87
Energie- und Wasserversorgung	1 100	72	82	27	212	441	166	86	14	-
Baugewerbe	7 536	297	536	515	1 676	2 438	1 096	816	149	13
Handel, Gastgewerbe und Verkehr	159 725	9 729	18 315	14 478	37 246	49 076	20 370	8 581	1 694	236
Handel	56 910	2 192	5 245	4 967	13 647	18 462	7 677	3 864	794	62
Gastgewerbe	71 774	6 982	11 957	8 063	15 106	18 020	7 432	3 543	623	48
Verkehr und Nachrichten- übermittlung	31 041	555	1 113	1 448	8 493	12 594	5 261	1 174	277	126
Sonstige Dienstleistungen	227 332	17 063	22 886	16 904	44 173	69 037	33 172	19 217	4 546	334
Kredit- und Versicherungsgewerbe	446	7	21	19	69	147	92	64	24	3
Grundstückswesen, Vermie- tung, Dienstleistungen für Unternehmen	71 790	828	4 238	4 185	15 145	27 076	12 817	6 134	1 150	217
Öffentliche Verwaltung u.ä.	20 142	325	685	607	3 326	7 643	3 874	2 775	892	15
Öffentliche und private Dienstleistungen (ohne öffentliche Verwaltung)	24 666	8 097	5 222	1 330	2 606	4 032	1 917	1 245	209	8
Zusammen ²⁾	555 795	32 687	51 905	41 122	121 706	178 770	79 435	40 825	8 647	698
Angestellte										
Land- u. Forstwirtschaft; Fischerei	12 200	255	394	528	2 078	4 436	2 349	1 713	.	.
Produzierendes Gewerbe	169 730	6 138	12 334	13 787	39 753	55 725	25 290	12 998	3 404	301
Bergbau	2 898	103	130	86	441	1 165	687	245	41	-
Verarbeitendes Gewerbe	115 022	4 572	9 378	10 195	26 902	36 258	16 322	8 766	2 424	205
Energie- und Wasserversorgung	15 550	694	1 044	978	3 330	5 620	2 627	1 066	.	.
Baugewerbe	36 260	769	1 782	2 528	9 080	12 682	5 654	2 921	749	95
Handel, Gastgewerbe und Verkehr	339 678	13 459	30 508	34 466	94 367	103 319	39 806	18 539	4 735	479
Handel	268 725	10 350	23 807	27 791	75 957	81 535	30 513	14 473	3 953	346
Gastgewerbe	20 429	1 797	3 039	2 875	4 706	4 761	1 910	1 065	241	35
Verkehr und Nachrichten- übermittlung	50 524	1 312	3 662	3 800	13 704	17 023	7 383	3 001	541	98
Sonstige Dienstleistungen	1 138 670	38 968	78 127	96 086	272 698	356 118	159 163	99 766	36 821	923
Kredit- und Versicherungsgewerbe	65 828	1 585	4 730	6 008	20 702	20 006	7 968	3 871	927	31
Grundstückswesen, Vermie- tung, Dienstleistungen für Unternehmen	174 750	4 694	18 112	23 518	45 881	49 172	20 095	10 027	2 980	271
Öffentliche Verwaltung u.ä.	250 115	5 702	8 830	10 758	48 113	89 307	44 900	29 722	12 726	57
Öffentliche und private Dienstleistungen (ohne öffentliche Verwaltung)	170 013	9 953	9 599	8 585	32 746	52 899	28 926	19 637	7 592	76
Zusammen ²⁾	1 660 482	58 830	121 381	144 880	408 930	519 662	226 644	133 039	45 387	1 729
Insgesamt ³⁾										
Land- u. Forstwirtschaft; Fischerei	41 324	1 651	2 340	2 289	9 036	14 355	6 573	4 184	.	.
Produzierendes Gewerbe	309 151	10 523	21 048	21 760	73 070	106 455	46 951	23 553	5 390	401
Bergbau	3 783	146	161	96	577	1 539	896	315	53	-
Verarbeitendes Gewerbe	244 922	8 545	17 443	17 616	58 195	83 735	36 512	18 349	4 235	292
Energie- und Wasserversorgung	16 650	766	1 126	1 005	3 542	6 061	2 793	1 152	.	.
Baugewerbe	43 796	1 066	2 318	3 043	10 756	15 120	6 750	3 737	898	108
Handel, Gastgewerbe und Verkehr	499 403	23 188	48 823	48 944	131 613	152 395	60 176	27 120	6 429	715
Handel	325 635	12 542	29 052	32 758	89 604	99 997	38 190	18 337	4 747	408
Gastgewerbe	92 203	8 779	14 996	10 938	19 812	22 781	9 342	4 608	864	83
Verkehr und Nachrichten- übermittlung	81 565	1 867	4 775	5 248	22 197	29 617	12 644	4 175	818	224
Sonstige Dienstleistungen	1 366 002	56 031	101 013	112 990	316 871	425 155	192 335	118 983	41 367	1 257
Kredit- und Versicherungsgewerbe	66 274	1 592	4 751	6 027	20 771	20 153	8 060	3 935	951	34
Grundstückswesen, Vermie- tung, Dienstleistungen für Unternehmen	246 540	5 522	22 350	27 703	61 026	76 248	32 912	16 161	4 130	488
Öffentliche Verwaltung u.ä.	270 257	6 027	9 515	11 365	51 439	96 950	48 774	32 497	13 618	72
Öffentliche und private Dienstleistungen (ohne öffentliche Verwaltung)	194 679	18 050	14 821	9 915	35 352	56 931	30 843	20 882	7 801	84
Insgesamt ²⁾	2 216 277	91 517	173 286	186 002	530 636	698 432	306 079	173 864	54 034	2 427

¹⁾ Klassifikation der Wirtschaftszweige, Ausgabe 2003 (WZ 2003) – siehe Anhang.

²⁾ Einschl. Fälle "ohne Angabe" zur Wirtschaftsgliederung.

³⁾ Einschl. Fälle "ohne Angabe" zum Rentenversicherungsträger.

7 Ausländische sozialversicherungspflichtig

Land der Staatsangehörigkeit	Deutschland	Baden-Württemberg	Bayern	Berlin			Brandenburg	Bremen	Hamburg	Hessen	Mecklenburg-Vorpommern
				zusammen	davon						
					West	Ost					
Europa	1 518 184	370 038	290 853	50 368	40 817	9 551	6 083	13 155	42 271	165 141	2 043
EU-Länder ¹⁾	666 345	171 286	126 744	15 989	12 353	3 636	3 174	4 497	17 502	71 800	1 136
Belgien	7 885	604	684	170	123	47	25	46	154	671	4
Dänemark	4 488	378	531	176	121	55	26	60	558	428	35
Estland	676	131	94	26	15	11	6	3	65	49	5
Finnland	3 526	520	575	210	174	36	19	50	315	596	19
Frankreich	69 336	29 151	5 369	1 561	1 166	395	211	238	1 120	3 994	39
Griechenland	94 494	27 783	18 748	1 587	1 211	376	252	403	1 778	10 149	114
Irland	3 019	500	759	150	105	45	36	31	131	469	.
Italien	175 578	63 448	25 918	2 236	1 805	431	243	369	1 935	22 529	112
Lettland	1 339	182	175	85	67	18	17	24	89	159	27
Litauen	2 201	375	285	85	63	22	16	35	97	284	20
Luxemburg	1 232	172	202	41	31	10	6	10	35	167	.
Malta	108	11	27	4	.	.	.	-	5	9	-
Niederlande	29 581	2 103	2 168	553	413	140	139	355	826	2 260	84
Österreich	57 637	8 498	31 416	1 563	1 207	356	157	257	1 271	4 772	67
Polen	69 861	8 595	10 991	3 962	3 174	788	1 313	940	3 161	6 174	343
Portugal	41 922	10 997	3 214	463	365	98	63	908	2 800	5 626	34
Schweden	4 004	617	888	230	169	61	22	47	289	605	22
Slowakei	5 089	884	2 306	75	51	24	41	16	80	463	48
Slowenien	6 327	2 310	2 072	233	204	29	12	8	56	480	.
Spanien	35 289	7 141	3 708	623	450	173	67	272	1 046	6 393	23
Tschechische Republik	13 107	1 345	8 035	229	162	67	73	34	156	986	35
Ungarn	11 254	2 176	3 691	401	257	144	213	38	227	966	58
Vereinigtes Königreich	28 156	3 337	4 847	1 311	1 010	301	211	350	1 299	3 527	39
Zypern	146	20	22	10	.	.	.	3	5	27	-
Übrige europäische Länder	851 839	198 752	164 109	34 379	28 464	5 915	2 909	8 658	24 769	93 341	907
Albanien	10 573	3 239	2 308	157	111	46	36	110	175	754	11
Bosnien und Herzegowina	36 206	8 137	10 383	1 087	880	207	86	184	1 094	4 374	17
Kroatien	67 250	24 314	17 351	2 065	1 835	230	98	251	1 315	8 675	15
Mazedonien	10 264	1 969	1 693	584	435	149	84	72	579	965	11
Norwegen	1 152	174	205	60	41	19	3	23	96	146	8
Rumänien	21 288	5 933	7 681	347	258	89	73	117	311	1 904	53
Russische Föderation	35 550	6 152	6 416	1 930	1 277	653	613	477	1 233	2 931	281
Schweiz	7 381	2 038	1 464	371	259	112	55	61	290	891	22
Serbien und Montenegro	150 871	44 036	34 003	4 526	3 930	596	261	841	3 841	16 010	69
Türkei	480 157	98 428	75 666	20 996	17 842	3 154	1 038	6 161	14 759	53 711	198
Ukraine	16 585	2 162	3 528	1 160	842	318	357	212	561	1 515	137
Sonstige	14 562	2 170	3 411	1 096	754	342	205	149	515	1 465	85
Afrika	73 542	8 960	9 259	3 336	2 583	753	322	1 052	4 309	13 558	151
Äthiopien	4 219	769	1 065	178	150	28	5	16	69	1 460	.
Ghana	7 134	712	526	512	415	97	33	248	1 672	758	.
Marokko	21 531	1 041	1 079	304	247	57	17	136	303	6 620	7
Nigeria	4 342	650	828	257	196	61	23	108	234	310	7
Tunesien	7 537	1 102	1 250	287	221	66	25	114	324	689	17
Sonstige	28 779	4 686	4 511	1 798	1 354	444	219	430	1 707	3 721	116
Amerika	42 339	8 049	9 602	2 549	1 859	690	308	544	1 791	7 526	61
Brasilien	5 276	1 170	1 093	253	168	85	19	65	277	649	4
Kanada	2 750	653	630	148	100	48	21	34	105	332	5
Kolumbien	1 592	211	235	90	60	30	17	31	126	389	.
Kuba	1 998	268	371	212	123	89	73	14	53	205	15
Peru	1 870	295	434	203	147	56	13	20	106	240	.
Vereinigte Staaten	20 589	3 911	5 393	1 078	830	248	116	276	492	4 675	10
Sonstige	8 264	1 541	1 446	565	431	134	49	104	632	1 036	21
Asien	163 503	24 903	28 085	9 363	6 680	2 683	1 328	2 209	8 425	21 653	751
Afghanistan	11 502	903	2 319	117	79	38	18	76	1 880	2 925	4
China ²⁾	13 014	2 660	2 056	734	530	204	200	241	558	1 520	68
Indien	9 529	1 555	1 391	383	262	121	81	109	465	1 698	65
Irak	14 054	2 492	4 978	299	212	87	37	71	229	566	46
Iran, Islamische Republik	15 458	1 794	1 578	899	795	104	57	311	1 438	2 649	10
Kasachstan	12 061	2 429	2 580	263	158	105	101	122	351	952	74
Philippinen	8 373	1 047	1 011	215	161	54	9	234	804	1 248	29
Sri Lanka	9 182	1 723	898	349	294	55	12	160	96	865	9
Thailand	9 134	1 692	1 713	964	780	184	40	100	367	1 320	11
Vietnam	18 870	2 326	4 378	1 582	676	906	462	147	381	1 272	282
Sonstige	42 326	6 282	5 183	3 558	2 733	825	311	638	1 856	6 638	153
Australien und Ozeanien	2 545	457	572	127	98	29	15	30	193	326	101
Insgesamt	1 800 113	412 407	338 371	65 743	52 037	13 706	8 056	16 990	56 989	208 204	3 107

¹⁾ Einschl. ehemalige Tschechoslowakei und britisch abhängige Gebiete in Europa.

²⁾ Ohne Taiwan.

Beschäftigte am 30.09.2004 nach Staatsangehörigkeit und Ländern

Nieder- sachsen	Nordrhein- Westfalen	Rheinland- Pfalz	Saarland	Sachsen	Sachsen- Anhalt	Schleswig- Holstein	Thüringen	Nachrichtlich		Land der Staatsangehörigkeit
								früheres Bundesgebiet	neue Länder und Berlin-Ost	
79 692	373 967	58 356	27 202	7 795	3 643	23 997	3 580	1 485 489	32 695	Europa
35 299	152 103	26 863	21 710	4 325	1 839	10 311	1 767	650 468	15 877	EU-Länder ¹⁾
262	4 734	328	82	30	22	59	10	7 747	138	Belgien
330	563	87	12	23	22	1 247	12	4 315	173	Dänemark
51	139	24	11	5	4	57	6	639	37	Estland
232	666	82	9	26	9	185	13	3 404	122	Finnland
1 142	4 806	5 854	15 075	215	70	371	120	68 286	1 050	Frankreich
4 019	25 785	1 925	215	369	287	928	152	92 944	1 550	Griechenland
151	585	97	12	30	.	54	8	2 894	125	Irland
7 161	37 772	7 279	4 775	408	163	964	266	173 955	1 623	Italien
130	295	59	11	13	11	55	7	1 246	93	Lettland
235	456	107	20	38	15	93	40	2 050	151	Litauen
32	284	173	87	3	.	13	3	1 206	26	Luxemburg
17	26	3	104	4	Malta
3 260	16 275	820	113	98	95	376	56	28 969	612	Niederlande
1 395	5 963	1 153	211	241	68	505	100	56 648	989	Österreich
7 152	18 153	3 913	458	997	371	2 923	415	65 634	4 227	Polen
2 321	11 843	2 058	211	233	186	870	95	41 213	709	Portugal
235	657	122	18	27	15	193	17	3 840	164	Schweden
174	518	123	21	154	58	77	51	4 713	376	Slowakei
111	847	127	22	10	6	28	.	6 265	62	Slowenien
3 087	11 093	1 033	118	91	31	514	49	34 855	434	Spanien
315	853	255	35	468	92	113	83	12 289	818	Tschechische Republik
417	1 295	423	84	670	257	135	203	9 709	1 545	Ungarn
3 055	8 438	807	108	174	52	545	56	27 323	833	Vereinigtes Königreich
8	36	8	136	10	Zypern
44 393	221 864	31 493	5 492	3 470	1 804	13 686	1 813	835 021	16 818	Übrige europäische Länder
654	2 174	584	102	52	29	161	27	10 372	201	Albanien
1 200	7 636	1 165	295	74	58	359	57	35 707	499	Bosnien und Herzegowina
1 571	9 057	1 803	145	56	37	463	34	66 780	470	Kroatien
435	3 336	340	23	19	19	124	11	9 971	293	Mazedonien
74	237	30	7	11	3	71	4	1 104	48	Norwegen
785	2 404	874	202	172	91	230	111	20 699	589	Rumänien
3 309	7 381	1 684	491	917	383	973	379	32 324	3 226	Russische Föderation
419	1 177	242	53	83	22	160	33	7 054	327	Schweiz
7 123	31 981	5 059	755	366	220	1 626	154	149 205	1 666	Serbien und Montenegro
26 610	150 451	18 285	3 037	856	412	8 887	662	473 837	6 320	Türkei
1 343	3 420	751	193	469	247	378	152	14 905	1 680	Ukraine
870	2 610	676	189	395	283	254	189	13 063	1 499	Sonstige
3 850	22 599	3 027	606	505	251	1 538	219	71 341	2 201	Afrika
68	423	99	4	19	13	25	.	4 148	71	Äthiopien
452	1 532	231	98	8	14	333	.	6 977	157	Ghana
436	10 396	829	113	51	21	147	31	21 347	184	Marokko
263	1 233	236	27	11	13	133	9	4 218	124	Nigeria
803	2 189	350	76	64	21	193	33	7 311	226	Tunesien
1 828	6 826	1 282	288	352	169	707	139	27 340	1 439	Sonstige
1 890	5 781	2 363	308	506	161	659	241	40 372	1 967	Amerika
276	958	293	47	32	16	97	27	5 093	183	Brasilien
160	442	83	13	57	14	43	10	2 595	155	Kanada
91	250	76	8	11	8	43	.	1 520	72	Kolumbien
95	290	61	10	150	51	27	103	1 517	481	Kuba
134	290	64	9	19	.	38	.	1 777	93	Peru
657	1 912	1 464	151	156	35	200	63	19 961	628	Vereinigte Staaten
477	1 639	322	70	81	37	211	33	7 909	355	Sonstige
13 772	35 549	6 971	1 588	2 737	1 069	3 858	1 242	153 693	9 810	Asien
665	1 819	310	8	94	8	346	10	11 330	172	Afghanistan
704	2 971	549	148	136	88	289	92	12 226	788	China ²⁾
447	2 391	265	116	241	111	137	74	8 836	693	Indien
976	3 031	556	104	207	94	331	37	13 546	508	Irak
1 212	4 266	591	123	70	22	423	15	15 180	278	Iran, Islamische Republik
1 194	2 416	595	155	230	89	397	113	11 349	712	Kasachstan
1 661	1 489	304	37	16	3	263	3	8 259	114	Philippinen
619	3 801	405	149	10	5	78	3	9 088	94	Sri Lanka
464	1 508	527	125	32	9	238	24	8 834	300	Thailand
2 597	1 766	1 120	113	1 125	412	283	624	15 059	3 811	Vietnam
3 233	10 091	1 749	510	576	228	1 073	247	39 986	2 340	Sonstige
117	417	65	9	28	11	73	4	2 357	188	Australien und Ozeanien
99 321	438 313	70 782	29 713	11 571	5 135	30 125	5 286	1 753 252	46 861	Insgesamt

8 Sozialversicherungspflichtig

Stichtag	Deutsch- land	Baden- Württem- berg	Bayern	Berlin			Branden- burg	Bremen	Hamburg	Hessen	Mecklen- burg- Vor- pommern
				zu- sammen	davon						
					West	Ost					

Ins-											
1999 31.03.	27 164 431	3 683 796	4 177 238	1 122 020	739 328	382 692	830 100	277 505	738 359	2 102 728	592 073
30.06.	27 482 584	3 714 716	4 258 959	1 131 645	745 807	385 838	830 947	280 156	743 753	2 123 700	604 372
30.09.	27 943 485	3 775 670	4 339 784	1 149 495	756 416	393 079	838 313	284 700	755 510	2 162 249	609 315
31.12.	27 756 486	3 777 899	4 296 370	1 148 960	754 795	394 165	823 467	284 189	758 567	2 163 428	595 503
2000 31.03.	27 632 808	3 786 458	4 305 675	1 137 114	748 675	388 439	800 752	283 225	759 142	2 169 404	581 712
30.06.	27 825 624	3 802 475	4 364 659	1 139 096	749 254	389 842	811 036	283 576	762 471	2 174 680	590 660
30.09.	28 285 045	3 862 423	4 449 049	1 155 000	758 923	396 077	819 780	287 918	774 388	2 216 728	595 516
31.12.	27 979 593	3 861 909	4 395 785	1 143 032	751 147	391 885	799 831	288 057	776 211	2 213 078	577 371
2001 31.03.	27 710 166	3 853 505	4 380 446	1 127 405	742 096	385 309	772 505	286 419	776 452	2 207 301	557 658
30.06.	27 817 114	3 850 918	4 431 011	1 125 714	752 307	373 407	778 772	286 499	774 869	2 203 298	565 797
30.09.	28 205 155	3 897 772	4 497 323	1 138 977	760 795	378 182	790 236	289 867	782 178	2 240 378	572 243
31.12.	27 864 091	3 882 640	4 425 432	1 132 602	754 697	377 905	775 393	288 366	780 733	2 223 457	555 408
2002 31.03.	27 548 488	3 860 082	4 388 341	1 113 032	738 762	374 270	753 367	286 203	772 959	2 203 519	540 103
30.06.	27 571 147	3 851 416	4 420 624	1 103 776	732 467	371 309	759 775	284 653	768 687	2 192 552	548 830
30.09.	27 853 391	3 884 872	4 460 020	1 110 970	740 376	370 594	771 587	287 451	772 593	2 214 694	554 009
31.12.	27 360 497	3 846 790	4 357 372	1 094 823	730 406	364 417	749 535	285 473	767 541	2 187 128	530 275
2003 31.03.	26 991 541	3 812 283	4 312 429	1 074 778	718 964	355 814	725 316	283 204	758 741	2 163 769	514 635
30.06.	26 954 686	3 786 749	4 333 297	1 065 424	712 585	352 839	732 935	280 526	750 140	2 150 806	526 476
30.09.	27 204 384	3 808 614	4 373 417	1 078 316	717 609	360 707	744 721	282 370	756 352	2 161 397	534 869
31.12.	26 746 384	3 766 742	4 273 812	1 065 256	708 497	356 759	726 540	278 849	748 719	2 136 353	519 425
2004 31.03.	26 427 917	3 737 814	4 240 311	1 046 410	697 957	348 453	707 128	275 235	741 856	2 111 394	504 068
30.06.	26 523 982	3 737 971	4 288 495	1 042 262	692 984	349 278	715 500	273 434	739 157	2 112 654	511 732
30.09.	26 916 694	3 785 836	4 354 330	1 054 693	699 859	354 834	730 618	279 041	752 292	2 143 668	516 784
31.12.											

Darunter											
1999 31.03.	12 007 872	1 586 664	1 846 874	558 457	366 933	191 524	393 095	115 644	330 839	906 131	288 974
30.06.	12 059 118	1 595 698	1 861 153	558 633	367 758	190 875	387 273	116 329	332 390	910 461	292 386
30.09.	12 240 865	1 621 401	1 895 689	565 336	372 252	193 084	387 085	118 575	338 077	927 111	291 948
31.12.	12 253 750	1 629 245	1 896 883	569 537	374 569	194 968	384 718	118 964	340 300	932 830	288 315
2000 31.03.	12 260 469	1 636 550	1 906 714	567 933	373 023	194 910	378 604	119 133	341 590	938 105	285 247
30.06.	12 281 713	1 639 414	1 915 738	567 790	372 297	195 493	381 583	118 794	341 303	934 495	289 260
30.09.	12 490 776	1 666 213	1 953 349	575 118	376 694	198 424	384 368	121 066	346 750	954 118	290 688
31.12.	12 439 749	1 671 177	1 946 777	573 667	375 843	197 824	380 205	121 375	348 417	955 786	284 944
2001 31.03.	12 387 724	1 672 142	1 951 016	568 720	372 424	196 296	371 368	121 217	349 496	957 012	279 484
30.06.	12 372 527	1 669 372	1 955 129	566 669	375 957	190 712	371 658	120 651	347 845	952 219	282 246
30.09.	12 549 806	1 691 521	1 986 145	572 775	380 194	192 581	374 517	122 409	350 889	970 159	283 519
31.12.	12 504 939	1 690 918	1 977 100	574 164	380 262	193 902	372 138	122 124	351 463	967 952	277 582
2002 31.03.	12 446 146	1 689 723	1 973 444	567 687	375 212	192 475	365 885	121 501	349 422	964 911	273 534
30.06.	12 391 665	1 683 359	1 969 338	561 441	370 981	190 460	365 357	120 451	347 320	956 426	276 845
30.09.	12 513 414	1 700 079	1 985 274	565 286	374 151	191 135	368 968	122 161	349 459	969 140	277 976
31.12.	12 397 115	1 688 150	1 962 361	560 768	371 945	188 823	363 572	122 408	348 771	962 281	269 376
2003 31.03.	12 284 777	1 679 715	1 950 342	553 416	368 163	185 253	355 670	121 483	346 058	956 171	264 172
30.06.	12 181 310	1 664 260	1 937 908	546 761	363 990	182 771	354 594	119 755	341 239	946 341	268 109
30.09.	12 249 033	1 669 686	1 949 599	551 524	364 777	186 747	356 942	120 656	343 543	949 208	269 570
31.12.	12 140 865	1 655 963	1 927 761	549 093	363 552	185 541	353 681	119 929	341 557	942 026	264 383
2004 31.03.	12 031 153	1 646 463	1 915 943	541 086	359 379	181 707	347 693	118 550	339 249	933 655	258 954
30.06.	11 983 131	1 639 754	1 914 286	535 332	354 206	181 126	348 702	117 283	336 668	929 046	262 245
30.09.	12 167 957	1 663 895	1 946 528	541 607	357 799	183 808	353 446	120 039	343 852	945 553	263 430
31.12.											

Beschäftigte nach Ländern

Nieder- sachsen	Nordrhein- Westfalen	Rheinland- Pfalz	Saarland	Sachsen	Sachsen- Anhalt	Schleswig- Holstein	Thüringen	Nachrichtlich		Stichtag
								früheres Bundesgebiet	neue Länder und Berlin-Ost	
gesamt										
2 343 914	5 769 286	1 161 771	346 846	1 536 131	859 657	791 187	831 820	22 131 958	5 032 473	31.03. 1999
2 382 996	5 806 864	1 175 418	350 864	1 559 005	866 750	808 402	844 037	22 391 635	5 090 949	30.06.
2 432 366	5 911 526	1 199 706	358 236	1 575 244	876 705	824 149	850 517	22 800 312	5 143 173	30.09.
2 403 603	5 903 046	1 188 131	355 244	1 553 691	861 111	809 456	833 821	22 694 728	5 061 758	31.12.
2 403 087	5 905 724	1 187 770	355 340	1 506 110	831 609	808 191	811 495	22 712 691	4 920 117	31.03. 2000
2 436 003	5 907 280	1 191 307	356 206	1 526 528	837 242	819 501	822 904	22 847 412	4 978 212	30.06.
2 480 184	6 014 847	1 214 968	363 714	1 542 279	844 693	832 907	830 651	23 256 049	5 028 996	30.09.
2 431 834	5 983 900	1 198 736	360 093	1 500 646	825 042	814 118	809 950	23 074 868	4 904 725	31.12.
2 406 132	5 943 560	1 191 915	358 287	1 455 763	799 449	808 284	785 085	22 954 397	4 755 769	31.03. 2001
2 420 079	5 929 580	1 194 222	357 274	1 476 840	808 396	819 127	794 718	23 019 184	4 797 930	30.06.
2 463 031	6 004 180	1 214 680	363 523	1 487 689	824 710	830 876	807 492	23 344 603	4 860 552	30.09.
2 420 210	5 964 293	1 198 938	359 614	1 452 609	805 653	812 826	785 917	23 111 206	4 752 885	31.12.
2 402 861	5 915 323	1 193 672	354 130	1 411 124	783 213	807 724	762 835	22 923 576	4 624 912	31.03. 2002
2 411 598	5 889 812	1 195 746	353 455	1 421 235	784 221	813 959	770 808	22 914 969	4 656 178	30.06.
2 443 161	5 931 094	1 209 416	357 921	1 450 481	799 715	822 587	782 820	23 124 185	4 729 206	30.09.
2 387 488	5 861 224	1 188 379	354 168	1 415 736	777 152	801 090	756 323	22 767 059	4 593 438	31.12.
2 370 888	5 786 665	1 176 535	349 617	1 378 745	758 686	790 107	735 143	22 523 202	4 468 339	31.03. 2003
2 376 123	5 736 058	1 175 045	348 246	1 395 025	763 089	793 404	741 343	22 442 979	4 511 707	30.06.
2 404 584	5 772 366	1 188 288	352 068	1 418 426	771 807	803 382	753 407	22 620 447	4 583 937	30.09.
2 348 942	5 705 923	1 168 245	347 539	1 387 438	757 986	780 450	734 165	22 264 071	4 482 313	31.12.
2 331 891	5 645 236	1 158 744	344 874	1 351 414	741 237	772 124	718 181	22 057 436	4 370 481	31.03. 2004
2 340 735	5 631 485	1 163 523	344 682	1 368 537	745 440	779 453	728 922	22 104 573	4 419 409	30.06.
2 377 107	5 702 293	1 181 292	349 951	1 393 698	757 195	794 448	743 448	22 420 117	4 496 577	30.09.
										31.12.
weiblich										
1 019 518	2 395 734	504 392	139 362	734 915	417 072	365 541	404 660	9 577 632	2 430 240	31.03. 1999
1 028 234	2 404 578	506 754	140 011	735 693	415 387	370 922	403 216	9 634 288	2 424 830	30.06.
1 048 116	2 452 853	517 549	143 200	737 206	416 930	376 977	402 812	9 811 800	2 429 065	30.09.
1 043 818	2 462 773	517 266	143 770	736 828	416 136	371 748	400 619	9 832 166	2 421 584	31.12.
1 048 187	2 474 604	518 328	144 129	726 522	407 451	372 744	394 628	9 873 107	2 387 362	31.03. 2000
1 056 017	2 467 594	517 598	143 682	729 652	407 101	376 718	394 974	9 883 650	2 398 063	30.06.
1 077 068	2 519 783	530 067	147 188	734 665	410 173	382 629	397 533	10 074 925	2 415 851	30.09.
1 066 959	2 518 252	527 083	146 676	723 600	406 451	375 514	392 866	10 053 859	2 385 890	31.12.
1 058 994	2 512 138	526 097	146 793	713 322	399 129	375 251	385 545	10 042 580	2 345 144	31.03. 2001
1 056 849	2 501 683	524 930	145 798	715 276	398 760	378 814	384 628	10 029 247	2 343 280	30.06.
1 077 809	2 540 843	535 220	149 004	718 304	404 197	384 056	388 439	10 188 249	2 361 557	30.09.
1 070 553	2 542 288	533 048	148 926	711 470	401 036	378 959	385 218	10 163 593	2 341 346	31.12.
1 070 267	2 536 402	533 606	147 378	700 828	394 190	379 299	378 069	10 141 165	2 304 981	31.03. 2002
1 065 058	2 521 371	532 037	146 461	698 620	390 813	380 287	376 481	10 093 089	2 298 576	30.06.
1 079 909	2 541 615	537 641	148 853	707 320	395 528	384 498	379 707	10 192 780	2 320 634	30.09.
1 067 586	2 529 339	534 571	148 554	698 587	390 385	377 707	372 699	10 113 673	2 283 442	31.12.
1 063 053	2 506 229	530 695	146 902	687 687	383 848	374 380	364 956	10 043 191	2 241 586	31.03. 2003
1 055 257	2 475 425	526 859	145 331	683 730	381 213	373 300	361 228	9 949 665	2 231 645	30.06.
1 064 464	2 484 584	530 511	146 320	690 020	381 261	377 206	363 939	10 000 554	2 248 479	30.09.
1 049 175	2 469 075	526 849	145 289	685 200	380 153	368 976	361 755	9 910 152	2 230 713	31.12.
1 043 783	2 447 472	523 671	144 237	674 346	373 573	366 496	355 982	9 838 898	2 192 255	31.03. 2004
1 039 170	2 429 301	522 238	143 156	673 136	371 052	367 255	354 507	9 792 363	2 190 768	30.06.
1 057 802	2 465 172	530 460	145 641	682 060	374 360	374 939	359 173	9 951 680	2 216 277	30.09.
										31.12.

Anhang

Klassifikation der Wirtschaftszweige, Ausgabe 2003 (WZ 2003) Tiefengliederung bis zur Ebene Wirtschaftsgruppe

A Land- und Forstwirtschaft

AA Land- und Forstwirtschaft

- 01 Landwirtschaft und Jagd
 - 01.1 Pflanzenbau
 - 01.2 Tierhaltung
 - 01.3 Gemischte Landwirtschaft
 - 01.4 Erbringung von landwirtschaftlichen und gärtnerischen Dienstleistungen
 - 01.5 Jagd
- 02 Forstwirtschaft
 - 02.0 Forstwirtschaft

B Fischerei und Fischzucht

BA Fischerei und Fischzucht

- 05 Fischerei und Fischzucht
 - 05.0 Fischerei und Fischzucht

C Bergbau und Gewinnung von Steinen und Erden

CA Kohlenbergbau, Torfgewinnung, Gewinnung von Erdöl und Erdgas, Bergbau auf Uran- und Thoriumerze

- 10 Kohlenbergbau, Torfgewinnung
 - 10.1 Steinkohlenbergbau und -brikettherstellung
 - 10.2 Braunkohlenbergbau und -veredlung
 - 10.3 Torfgewinnung und -veredlung
- 11 Gewinnung von Erdöl und Erdgas, Erbringung damit verbundener Dienstleistungen
 - 11.1 Gewinnung von Erdöl und Erdgas
 - 11.2 Erbringung von Dienstleistungen bei der Gewinnung von Erdöl und Erdgas
- 12 Bergbau auf Uran- und Thoriumerze
 - 12.0 Bergbau auf Uran- und Thoriumerze

CB Erzbergbau, Gewinnung von Steinen und Erden, sonstiger Bergbau

- 13 Erzbergbau
 - 13.1 Eisenerzbergbau
 - 13.2 NE-Metallerzbergbau (ohne Bergbau auf Uran- und Thoriumerze)
- 14 Gewinnung von Steinen und Erden, sonstiger Bergbau
 - 14.1 Gewinnung von Natursteinen
 - 14.2 Gewinnung von Kies, Sand, Ton und Kaolin
 - 14.3 Gewinnung von Mineralien für die Herstellung von chemischen Erzeugnissen
 - 14.4 Gewinnung von Salz
 - 14.5 Gewinnung von Steinen und Erden, anderweitig nicht genannt, sonstiger Bergbau

D Verarbeitendes Gewerbe

DA Ernährungsgewerbe und Tabakverarbeitung

- 15 Ernährungsgewerbe
 - 15.1 Schlachten und Fleischverarbeitung
 - 15.2 Fischverarbeitung

Anhang

- 15.3 Obst- und Gemüseverarbeitung
- 15.4 Herstellung von pflanzlichen und tierischen Ölen und Fetten
- 15.5 Milchverarbeitung; Herstellung von Speiseeis
- 15.6 Mahl- und Schälmuehlen, Herstellung von Stärke und Stärkeerzeugnissen
- 15.7 Herstellung von Futtermitteln
- 15.8 Sonstiges Ernährungsgewerbe (ohne Getränkeherstellung)
- 15.9 Herstellung von Getränken

- 16 Tabakverarbeitung
- 16.0 Tabakverarbeitung

DB Textil- und Bekleidungsgewerbe

- 17 Textilgewerbe
 - 17.1 Spinnstoffaufbereitung und Spinnerei
 - 17.2 Weberei
 - 17.3 Textilveredlung
 - 17.4 Herstellung von konfektionierten Textilwaren (ohne Bekleidung)
 - 17.5 Sonstiges Textilgewerbe (ohne Herstellung von Maschenware)
 - 17.6 Herstellung von gewirktem und gestricktem Stoff
 - 17.7 Herstellung von gewirkten und gestrickten Fertigerzeugnissen
- 18 Bekleidungsgewerbe
 - 18.1 Herstellung von Lederbekleidung
 - 18.2 Herstellung von Bekleidung (ohne Lederbekleidung)
 - 18.3 Zurichtung und Färben von Fellen, Herstellung von Pelzwaren

DC Ledergewerbe

- 19 Ledergewerbe
 - 19.1 Herstellung von Leder und Lederfaserstoff
 - 19.2 Lederverarbeitung (ohne Herstellung von Lederbekleidung und Schuhen)
 - 19.3 Herstellung von Schuhen

DD Holzgewerbe (ohne Herstellung von Möbeln)

- 20 Holzgewerbe (ohne Herstellung von Möbeln)
 - 20.1 Säge-, Hobel- und Holzimprägnierwerke
 - 20.2 Herstellung von Furnier-, Sperrholz-, Holzfaser- und Holzspanplatten
 - 20.3 Herstellung von Konstruktionsteilen, Fertigbauteilen, Ausbauelementen und Fertigteilbauten aus Holz
 - 20.4 Herstellung von Verpackungsmitteln, Lagerbehältern und Ladungsträgern aus Holz
 - 20.5 Herstellung von Holzwaren, anderweitig nicht genannt, sowie von Kork-, Flecht- und Korbwaren (ohne Herstellung von Möbeln)

DE Papier-, Verlags- und Druckgewerbe

- 21 Papiergewerbe
 - 21.1 Herstellung von Holz- und Zellstoff, Papier, Karton und Pappe
 - 21.2 Herstellung von Waren aus Papier, Karton und Pappe
- 22 Verlagsgewerbe, Druckgewerbe, Vervielfältigung von bespielten Ton-, Bild- und Datenträgern
 - 22.1 Verlagsgewerbe
 - 22.2 Druckgewerbe
 - 22.3 Vervielfältigung von bespielten Ton-, Bild- und Datenträgern

DF Kokerei, Mineralölverarbeitung, Herstellung und Verarbeitung von Spalt- und Brutstoffen

- 23 Kokerei, Mineralölverarbeitung, Herstellung und Verarbeitung von Spalt- und Brutstoffen
 - 23.1 Kokerei
 - 23.2 Mineralölverarbeitung
 - 23.3 Herstellung und Verarbeitung von Spalt- und Brutstoffen

Anhang

DG Herstellung von chemischen Erzeugnissen

- 24 Herstellung von chemischen Erzeugnissen
 - 24.1 Herstellung von chemischen Grundstoffen
 - 24.2 Herstellung von Schädlingsbekämpfungsmitteln, Pflanzenschutz- und Desinfektionsmitteln
 - 24.3 Herstellung von Anstrichmitteln, Druckfarben und Kitten
 - 24.4 Herstellung von pharmazeutischen Erzeugnissen
 - 24.5 Herstellung von Seifen, Wasch-, Reinigungs- und Körperpflegemitteln sowie von Duftstoffen
 - 24.6 Herstellung von sonstigen chemischen Erzeugnissen
 - 24.7 Herstellung von Chemiefasern

DH Herstellung von Gummi- und Kunststoffwaren

- 25 Herstellung von Gummi- und Kunststoffwaren
 - 25.1 Herstellung von Gummiwaren
 - 25.2 Herstellung von Kunststoffwaren

DI Glasgewerbe, Herstellung von Keramik, Verarbeitung von Steinen und Erden

- 26 Glasgewerbe, Herstellung von Keramik, Verarbeitung von Steinen und Erden
 - 26.1 Herstellung von Glas und Glaswaren
 - 26.2 Herstellung von keramischen Erzeugnissen (ohne Herstellung von Ziegeln und Baukeramik)
 - 26.3 Herstellung von keramischen Wand- und Bodenfliesen und -platten
 - 26.4 Herstellung von Ziegeln und sonstiger Baukeramik
 - 26.5 Herstellung von Zement, Kalk und gebranntem Gips
 - 26.6 Herstellung von Erzeugnissen aus Beton, Zement und Gips
 - 26.7 Be- und Verarbeitung von Naturwerksteinen und Natursteinen, anderweitig nicht genannt
 - 26.8 Herstellung von sonstigen Erzeugnissen aus nicht metallischen Mineralien

DJ Metallerzeugung und -bearbeitung, Herstellung von Metallerzeugnissen

- 27 Metallerzeugung und -bearbeitung
 - 27.1 Erzeugung von Roheisen, Stahl und Ferrolegierungen
 - 27.2 Herstellung von Rohren
 - 27.3 Sonstige erste Bearbeitung von Eisen und Stahl
 - 27.4 Erzeugung und erste Bearbeitung von NE-Metallen
 - 27.5 Gießereien
- 28 Herstellung von Metallerzeugnissen
 - 28.1 Stahl- und Leichtmetallbau
 - 28.2 Herstellung von Metallbehältern mit einem Fassungsvermögen von mehr als 300 l; Herstellung von Heizkörpern und -kesseln für Zentralheizungen
 - 28.3 Herstellung von Dampfkesseln (ohne Zentralheizungskessel)
 - 28.4 Herstellung von Schmiede-, Press-, Zieh- und Stanzteilen, gewalzten Ringen und pulvermetallurgischen Erzeugnissen
 - 28.5 Oberflächenveredlung und Wärmebehandlung; Mechanik, anderweitig nicht genannt
 - 28.6 Herstellung von Schneidwaren, Werkzeugen, Schlössern und Beschlägen aus unedlen Metallen
 - 28.7 Herstellung von sonstigen Metallwaren

DK Maschinenbau

- 29 Maschinenbau
 - 29.1 Herstellung von Maschinen für die Erzeugung und Nutzung von mechanischer Energie (ohne Motoren für Luft- und Straßenfahrzeuge)
 - 29.2 Herstellung von sonstigen nicht wirtschaftszweigspezifischen Maschinen
 - 29.3 Herstellung von land- und forstwirtschaftlichen Maschinen
 - 29.4 Herstellung von Werkzeugmaschinen
 - 29.5 Herstellung von Maschinen für sonstige bestimmte Wirtschaftszweige
 - 29.6 Herstellung von Waffen und Munition
 - 29.7 Herstellung von Haushaltsgeräten, anderweitig nicht genannt

Anhang

DL Herstellung von Büromaschinen, Datenverarbeitungsgeräten und -einrichtungen; Elektrotechnik, Feinmechanik und Optik

- 30 Herstellung von Büromaschinen, Datenverarbeitungsgeräten und -einrichtungen
- 30.0 Herstellung von Büromaschinen, Datenverarbeitungsgeräten und -einrichtungen
- 31 Herstellung von Geräten der Elektrizitätserzeugung, -verteilung u.Ä.
 - 31.1 Herstellung von Elektromotoren, Generatoren und Transformatoren
 - 31.2 Herstellung von Elektrizitätsverteilungs- und -schalteinrichtungen
 - 31.3 Herstellung von isolierten Elektrokabeln, -leitungen und -drähten
 - 31.4 Herstellung von Akkumulatoren und Batterien
 - 31.5 Herstellung von elektrischen Lampen und Leuchten
 - 31.6 Herstellung von elektrischen Ausrüstungen, anderweitig nicht genannt
- 32 Rundfunk- und Nachrichtentechnik
 - 32.1 Herstellung von elektronischen Bauelementen
 - 32.2 Herstellung von Geräten und Einrichtungen der Telekommunikationstechnik
 - 32.3 Herstellung von Rundfunkgeräten sowie phono- und videotechnischen Geräten
- 33 Medizin-, Mess-, Steuer- und Regelungstechnik, Optik, Herstellung von Uhren
 - 33.1 Herstellung von medizinischen Geräten und orthopädischen Erzeugnissen
 - 33.2 Herstellung von Mess-, Kontroll-, Navigations- u.ä. Instrumenten und Vorrichtungen
 - 33.3 Herstellung von industriellen Prozesssteuerungseinrichtungen
 - 33.4 Herstellung von optischen und fotografischen Geräten
 - 33.5 Herstellung von Uhren

DM Fahrzeugbau

- 34 Herstellung von Kraftwagen und Kraftwagenteilen
 - 34.1 Herstellung von Kraftwagen und Kraftwagenmotoren
 - 34.2 Herstellung von Karosserien, Aufbauten und Anhängern
 - 34.3 Herstellung von Teilen und Zubehör für Kraftwagen und Kraftwagenmotoren
- 35 Sonstiger Fahrzeugbau
 - 35.1 Schiff- und Bootsbau
 - 35.2 Bahnindustrie
 - 35.3 Luft- und Raumfahrzeugbau
 - 35.4 Herstellung von Krafträdern, Fahrrädern und Behindertenfahrzeugen
 - 35.5 Fahrzeugbau, anderweitig nicht genannt

DN Herstellung von Möbeln, Schmuck, Musikinstrumenten, Sportgeräten, Spielwaren und sonstigen Erzeugnissen; Recycling

- 36 Herstellung von Möbeln, Schmuck, Musikinstrumenten, Sportgeräten, Spielwaren und sonstigen Erzeugnissen
 - 36.1 Herstellung von Möbeln
 - 36.2 Herstellung von Schmuck u.ä. Erzeugnissen
 - 36.3 Herstellung von Musikinstrumenten
 - 36.4 Herstellung von Sportgeräten
 - 36.5 Herstellung von Spielwaren
 - 36.6 Herstellung von sonstigen Erzeugnissen
- 37 Recycling
 - 37.1 Recycling von metallischen Altmaterialien und Reststoffen
 - 37.2 Recycling von nichtmetallischen Altmaterialien und Reststoffen

Anhang

E Energie- und Wasserversorgung

EA Energie- und Wasserversorgung

- 40 Energieversorgung
 - 40.1 Elektrizitätsversorgung
 - 40.2 Gasversorgung
 - 40.3 Wärmeversorgung
- 41 Wasserversorgung
 - 41.0 Wasserversorgung

F Baugewerbe

FA Baugewerbe

- 45 Baugewerbe
 - 45.1 Vorbereitende Baustellenarbeiten
 - 45.2 Hoch- und Tiefbau
 - 45.3 Bauinstallation
 - 45.4 Sonstiges Ausbaugewerbe
 - 45.5 Vermietung von Baumaschinen und -geräten mit Bedienungspersonal

G Handel; Instandhaltung und Reparatur von Kraftfahrzeugen und Gebrauchsgütern

GA Handel; Instandhaltung und Reparatur von Kraftfahrzeugen und Gebrauchsgütern

- 50 Kraftfahrzeughandel; Instandhaltung und Reparatur von Kraftfahrzeugen; Tankstellen
 - 50.1 Handel mit Kraftwagen
 - 50.2 Instandhaltung und Reparatur von Kraftwagen
 - 50.3 Handel mit Kraftwagenteilen und -zubehör
 - 50.4 Handel mit Krafträdern, Kraftradteilen und -zubehör; Instandhaltung und Reparatur von Krafträdern
 - 50.5 Tankstellen
- 51 Handelsvermittlung und Großhandel (ohne Handel mit Kraftfahrzeugen)
 - 51.1 Handelsvermittlung
 - 51.2 Großhandel mit landwirtschaftlichen Grundstoffen und lebenden Tieren
 - 51.3 Großhandel mit Nahrungsmitteln, Getränken und Tabakwaren
 - 51.4 Großhandel mit Gebrauchs- und Verbrauchsgütern
 - 51.5 Großhandel mit nicht landwirtschaftlichen Halbwaren, Altmaterialien und Reststoffen
 - 51.8 Großhandel mit Maschinen, Ausrüstungen und Zubehör
 - 51.9 Sonstiger Großhandel
- 52 Einzelhandel (ohne Handel mit Kraftfahrzeugen und ohne Tankstellen); Reparatur von Gebrauchsgütern
 - 52.1 Einzelhandel mit Waren verschiedener Art (in Verkaufsräumen)
 - 52.2 Facheinzelhandel mit Nahrungsmitteln, Getränken und Tabakwaren (in Verkaufsräumen)
 - 52.3 Apotheken; Facheinzelhandel mit medizinischen, orthopädischen und kosmetischen Artikeln (in Verkaufsräumen)
 - 52.4 Sonstiger Facheinzelhandel (in Verkaufsräumen)
 - 52.5 Einzelhandel mit Antiquitäten und Gebrauchsgütern (in Verkaufsräumen)
 - 52.6 Einzelhandel (nicht in Verkaufsräumen)
 - 52.7 Reparatur von Gebrauchsgütern

Anhang

H Gastgewerbe

HA Gastgewerbe

- 55 Gastgewerbe
 - 55.1 Hotellerie
 - 55.2 Sonstiges Beherbergungsgewerbe
 - 55.3 Speisengeprägte Gastronomie
 - 55.4 Getränkegeprägte Gastronomie
 - 55.5 Kantinen und Caterer

I Verkehr und Nachrichtenübermittlung

IA Verkehr und Nachrichtenübermittlung

- 60 Landverkehr; Transport in Rohrfernleitungen
 - 60.1 Eisenbahnverkehr
 - 60.2 Sonstiger Landverkehr
 - 60.3 Transport in Rohrfernleitungen
- 61 Schifffahrt
 - 61.1 See- und Küstenschifffahrt
 - 61.2 Binnenschifffahrt
- 62 Luftfahrt
 - 62.1 Linienflugverkehr
 - 62.2 Gelegenheitsflugverkehr
 - 62.3 Raumtransport
- 63 Hilfs- und Nebentätigkeiten für den Verkehr; Verkehrsvermittlung
 - 63.1 Frachtschlag und Lagerei
 - 63.2 Sonstige Hilfs- und Nebentätigkeiten für den Verkehr
 - 63.3 Reisebüros und Reiseveranstalter
 - 63.4 Spedition, sonstige Verkehrsvermittlung
- 64 Nachrichtenübermittlung
 - 64.1 Postverwaltung und private Post- und Kurierdienste
 - 64.3 Fernmeldedienste

J Kredit- und Versicherungsgewerbe

JA Kredit- und Versicherungsgewerbe

- 65 Kreditgewerbe
 - 65.1 Zentralbanken und Kreditinstitute
 - 65.2 Sonstige Finanzierungsinstitutionen
- 66 Versicherungsgewerbe
 - 66.0 Versicherungsgewerbe
- 67 Mit dem Kredit- und Versicherungsgewerbe verbundene Tätigkeiten
 - 67.1 Mit dem Kreditgewerbe verbundene Tätigkeiten
 - 67.2 Mit dem Versicherungsgewerbe verbundene Tätigkeiten

Anhang

K Grundstücks- und Wohnungswesen, Vermietung beweglicher Sachen, Erbringung von wirtschaftlichen Dienstleistungen, anderweitig nicht genannt

KA Grundstücks- und Wohnungswesen, Vermietung beweglicher Sachen, Erbringung von wirtschaftlichen Dienstleistungen, anderweitig nicht genannt

70 Grundstück- und Wohnungswesen

- 70.1 Erschließung, Kauf und Verkauf von Grundstücken, Gebäuden und Wohnungen
- 70.2 Vermietung und Verpachtung von eigenen Grundstücken, Gebäuden und Wohnungen
- 70.3 Vermittlung und Verwaltung von fremden Grundstücken, Gebäuden und Wohnungen

71 Vermietung beweglicher Sachen ohne Bedienungspersonal

- 71.1 Vermietung von Kraftwagen bis 3,5 t Gesamtgewicht
- 71.2 Vermietung von sonstigen Verkehrsmitteln
- 71.3 Vermietung von Maschinen und Geräten
- 71.4 Vermietung von Gebrauchsgütern, anderweitig nicht genannt

72 Datenverarbeitung und Datenbanken

- 72.1 Hardwareberatung
- 72.2 Softwarehäuser
- 72.3 Datenverarbeitungsdienste
- 72.4 Datenbanken
- 72.5 Instandhaltung und Reparatur von Büromaschinen, Datenverarbeitungsgeräten und -einrichtungen
- 72.6 Sonstige mit der Datenverarbeitung verbundene Tätigkeiten

73 Forschung und Entwicklung

- 73.1 Forschung und Entwicklung im Bereich Natur-, Ingenieur-, Agrarwissenschaften und Medizin
- 73.2 Forschung und Entwicklung im Bereich Rechts-, Wirtschafts- und Sozialwissenschaften sowie im Bereich Sprach-, Kultur- und Kunstwissenschaften

74 Erbringung von wirtschaftlichen Dienstleistungen, anderweitig nicht genannt

- 74.1 Rechts-, Steuer- und Unternehmensberatung, Wirtschaftsprüfung, Buchführung, Markt- und Meinungsforschung, Managementtätigkeiten von Holdinggesellschaften
- 74.2 Architektur- und Ingenieurbüros
- 74.3 Technische, physikalische und chemische Untersuchung
- 74.4 Werbung
- 74.5 Personal- und Stellenvermittlung, Überlassung von Arbeitskräften
- 74.6 Wach- und Sicherheitsdienste sowie Detekteien
- 74.7 Reinigung von Gebäuden, Inventar und Verkehrsmitteln
- 74.8 Erbringung von sonstigen wirtschaftlichen Dienstleistungen, anderweitig nicht genannt

L Öffentliche Verwaltung, Verteidigung, Sozialversicherung

LA Öffentliche Verwaltung, Verteidigung, Sozialversicherung

75 Öffentliche Verwaltung, Verteidigung, Sozialversicherung

- 75.1 Öffentliche Verwaltung
- 75.2 Auswärtige Angelegenheiten, Verteidigung, Rechtspflege, Öffentliche Sicherheit und Ordnung
- 75.3 Sozialversicherung und Arbeitsförderung

M Erziehung und Unterricht

MA Erziehung und Unterricht

80 Erziehung und Unterricht

- 80.1 Kindergärten, Vor- und Grundschulen
- 80.2 Weiterführende Schulen
- 80.3 Hochschulen und andere Bildungseinrichtungen des Tertiärbereichs
- 80.4 Erwachsenenbildung und sonstiger Unterricht

Anhang

N Gesundheits-, Veterinär- und Sozialwesen

NA Gesundheits-, Veterinär- und Sozialwesen

85 Gesundheits-, Veterinär- und Sozialwesen

85.1 Gesundheitswesen

85.2 Veterinärwesen

85.3 Sozialwesen

O Erbringung von sonstigen öffentlichen und persönlichen Dienstleistungen

OA Erbringung von sonstigen öffentlichen und persönlichen Dienstleistungen

90 Abwasser- und Abfallbeseitigung und sonstige Entsorgung

90.0 Abwasser- und Abfallbeseitigung und sonstige Entsorgung

91 Interessenvertretungen sowie kirchliche und sonstige Vereinigungen (ohne Sozialwesen, Kultur und Sport)

91.1 Wirtschafts- und Arbeitgeberverbände, Berufsorganisationen

91.2 Arbeitnehmervereinigungen

91.3 Kirchliche Vereinigungen; politische Parteien sowie sonstige Interessenvertretungen und Vereinigungen, anderweitig nicht genannt

92 Kultur, Sport und Unterhaltung

92.1 Film- und Videofilmherstellung, -verleih und -vertrieb, Kinos

92.2 Rundfunkveranstalter, Herstellung von Hörfunk- und Fernsehprogrammen

92.3 Erbringung von sonstigen kulturellen und unterhaltenden Leistungen

92.4 Korrespondenz- und Nachrichtenbüros, selbständige Journalistinnen und Journalisten

92.5 Bibliotheken, Archive, Museen, botanische und zoologische Gärten

92.6 Sport

92.7 Erbringung von sonstigen Dienstleistungen für Unterhaltung, Erholung und Freizeit

93 Erbringung von sonstigen Dienstleistungen

93.0 Erbringung von sonstigen Dienstleistungen

P Private Haushalte mit Hauspersonal

PA Private Haushalte mit Hauspersonal

95 Private Haushalte mit Hauspersonal

95.0 Private Haushalte mit Hauspersonal

Q Exterritoriale Organisationen und Körperschaften

QA Exterritoriale Organisationen und Körperschaften

99 Exterritoriale Organisationen und Körperschaften

99.0 Exterritoriale Organisationen und Körperschaften

Anhang

Zusammengefasste Wirtschaftsabschnitte für Veröffentlichungszwecke innerhalb der Beschäftigtenstatistik

Bezeichnung	Position ¹⁾
Land- und Forstwirtschaft, Fischerei	A + B
Produzierendes Gewerbe	C - F
Bergbau	C
Verarbeitendes Gewerbe	D
Energie- und Wasserversorgung	E
Baugewerbe	F
Handel, Gastgewerbe und Verkehr	G - I
Handel	G
Gastgewerbe	H
Verkehr und Nachrichtenübermittlung	I
Sonstige Dienstleistungen	J - Q
Kredit- und Versicherungsgewerbe	J
Grundstückswesen, Vermietung, Dienstleistungen für Unternehmen	K
Öffentliche Verwaltung u. ä.	L + Q
Öffentliche und private Dienstleistungen (ohne öffentliche Verwaltung)	M - P

¹⁾ Klassifikation der Wirtschaftszweige, Ausgabe 2003 (WZ 2003).