

## **Bevölkerung und Erwerbstätigkeit**

### **Struktur der sozialversicherungspflichtig Beschäftigten**



**30. Juni 2004**

Erscheinungsfolge: vierteljährlich  
Erschienen am 04.04.2005  
Artikelnummer: 2010421043224

Fachliche Informationen zu diesem Produkt können Sie direkt beim Statistischen Bundesamt erfragen.  
Gruppe III D  
Telefon: 06 11 / 75 - 25 98 oder 22 88  
Telefax: 06 11 / 75 39 52  
E-Mail: [alois.bruckmeier@destatis.de](mailto:alois.bruckmeier@destatis.de) oder [erwerbstätigkeit@destatis.de](mailto:erwerbstätigkeit@destatis.de)

© Statistisches Bundesamt, Wiesbaden 2005

Für nichtgewerbliche Zwecke sind Vervielfältigung und unentgeltliche Verbreitung, auch auszugsweise, mit Quellenangabe gestattet. Die Verbreitung, auch auszugsweise, über elektronische Systeme/Datenträger bedarf der vorherigen Zustimmung. Alle übrigen Rechte vorbehalten.

# Inhalt

## Vorbemerkung

## Textteil

### Methodische Erläuterungen

- Grundlagen und Inhalt der Beschäftigtenstatistik
- Von der Meldung des Arbeitgebers zur Statistik
- Definitionen von Begriffen und Merkmalen

### Schaubilder

- Entwicklung der sozialversicherungspflichtig Beschäftigten am Arbeitsort jeweils zum 30. Juni
- Entwicklung der sozialversicherungspflichtig Beschäftigten am Arbeitsort jeweils zum Quartalsende

## Tabellenteil: 30.06.2004

### Sozialversicherungspflichtig Beschäftigte am Arbeitsort

- 1 Strukturdaten über sozialversicherungspflichtig Beschäftigte am 30.06.2004
- 2 Sozialversicherungspflichtig Beschäftigte am 30.06.2004 nach Ländern und zusammengefassten Wirtschaftsabschnitten
- 3 Sozialversicherungspflichtig Beschäftigte am 30.06.2004 nach Ländern, Arbeitern/Angestellten und Vollzeit-/Teilzeitbeschäftigten
- 4 Sozialversicherungspflichtig Beschäftigte am 30.06.2004 nach Wirtschaftsabschnitten und -unterabschnitten, Geschlecht, Stellung im Beruf sowie nach deutschen und ausländischen Beschäftigten
- 5 Sozialversicherungspflichtig Beschäftigte am 30.06.2004 nach Wirtschaftsabschnitten und -unterabschnitten, Teilzeitbeschäftigung und Stellung im Beruf
- 6 Sozialversicherungspflichtig Beschäftigte am 30.06.2004 nach Stellung im Beruf, zusammengefassten Wirtschaftsabschnitten und Altersgruppen
- 7 Ausländische sozialversicherungspflichtig Beschäftigte am 30.06.2004 nach Staatsangehörigkeit und Ländern
- 8 Sozialversicherungspflichtig Beschäftigte nach Ländern
- 9 Sozialversicherungspflichtig Beschäftigte am 30.06.2004 nach Berufsbereichen, Berufsgruppen, ausgewählten Berufsordnungen und Deutschen/Ausländern
- 10 Sozialversicherungspflichtig Beschäftigte am 30.06.2004 nach Altersjahren, Altersgruppen, Arbeitern/Angestellten und Ausländern
- 11 Sozialversicherungspflichtig Beschäftigte am 30.06.2004 nach kreisfreien Städten, Landkreisen sowie nach Wirtschaftsabschnitten und ausgewählten Merkmalen
- 12 Sozialversicherungspflichtig Beschäftigte, Ein- und Auspendler sowie Pendlersaldo am 30.06.2004 nach Ländern

### Anhang

Klassifikation der Wirtschaftszweige, Ausgabe 2003 (WZ 2003) – Tiefengliederung bis zur Ebene Wirtschaftsgruppe

Zusammengefasste Wirtschaftsabschnitte für Veröffentlichungszwecke innerhalb der Beschäftigtenstatistik

## Gebietsstand

Die Angaben für **Deutschland** beziehen sich auf die Bundesrepublik Deutschland nach dem Gebietsstand seit dem 3.10.1990.

Die Angaben für das **frühere Bundesgebiet** beziehen sich auf die Bundesrepublik Deutschland nach dem Gebietsstand bis zum 3.10.1990; sie schließen Berlin-West ein.

Die Angaben für die **neuen Länder und Berlin-Ost** beziehen sich auf die Länder Brandenburg, Mecklenburg-Vorpommern, Sachsen, Sachsen-Anhalt, Thüringen sowie auf Berlin-Ost.

### Zeichenerklärung

- = nichts vorhanden
- . = Zahlenwert unbekannt oder geheimzuhalten
- x = Tabellenfach gesperrt, weil Aussage nicht sinnvoll

### Abkürzungen

- BGBL. = Bundesgesetzblatt
- SGB = Sozialgesetzbuch
- ADV = Automatische Datenverarbeitung
- a.n.g. = anderweitig nicht genannt

## Vorbemerkung

Mit der vorliegenden Online-Veröffentlichung wird die vierteljährliche Berichterstattung des Statistischen Bundesamtes zu Ergebnissen der Beschäftigtenstatistik fortgesetzt. Die bis einschließlich der Berichterstattung über Ergebnisse zum Stichtag 31.12.2002 als gedruckte Veröffentlichung erschienene Fachserie 1, Bevölkerung und Erwerbstätigkeit, Reihe 4.2.1 "Struktur der sozialversicherungspflichtig Beschäftigten", wurde als Printpublikation eingestellt.

Nachgewiesen werden in dieser Online-Publikation Ergebnisse der vierteljährlichen Bestandsauszählungen (Quartalswerte) der bei der Bundesagentur für Arbeit im Rahmen des integrierten Meldeverfahrens zur Sozialversicherung (vgl. Methodische Erläuterungen, Abschnitte 1.2.4 und 1.2.5) geführten Versichertenkonten. Dargestellt werden Ergebnisse über sozialversicherungspflichtig Beschäftigte nach demographischen und erwerbsstatistischen Strukturmerkmalen sowie in wirtschaftsfachlicher Gliederung. Durch die Präsentation von Ergebnissen auf der Ebene von Ländern wird in begrenztem Umfang auch regionalstatistischen Gesichtspunkten Rechnung getragen.

Die Arbeitsteilung zwischen der Bundesagentur für Arbeit (BA) und den Statistischen Ämtern des Bundes und der Länder bei Auswertung und Veröffentlichung von Ergebnissen der Beschäftigtenstatistik berücksichtigt die unterschiedlichen Analyseinteressen und gewährleistet eine optimale Nutzung des Datenmaterials. Im Rahmen einer Neugestaltung der Arbeitsteilung zwischen den statistischen Ämtern von Bund und Ländern und der Bundesagentur für Arbeit, wird künftig die Publikation statistischer Ergebnisse aus der Beschäftigtenstatistik, mehr als bisher, durch die Bundesagentur für Arbeit selbst vorgenommen werden. Veröffentlichungen der BA können on-line über Internet ([www.arbeitsagentur.de](http://www.arbeitsagentur.de)) bezogen werden. Im Vordergrund der Auswertungen durch die Statistischen Ämter steht neben der Darstellung und Veröffentlichung der Ergebnisse für allgemeine Zwecke - auch im Sinne eines erwerbsstatistischen Gesamtbildes - die weitgehende wirtschaftssystematische, berufsfachliche und regionale Koordinierung mit anderen natio-

nen und internationalen Erwerbstätigkeitsstatistiken.

Die Veröffentlichungen des Statistischen Bundesamtes beziehen sich insbesondere auf die Darstellung von sachlich tief gegliederten Bundesergebnissen und zusammengefassten Ergebnissen für ausgewählte tiefer gegliederte regionale Einheiten. Die Statistischen Ämter der Länder veröffentlichen Ergebnisse, die sachlich und insbesondere regional tiefer gegliedert sind. Auf der Grundlage zentral erstellter Tabellierungsprogramme, die allen Statistischen Landesämtern zur Verfügung stehen, ist die Erstellung einheitlich aufgebauter und abgegrenzter Tabellen in Bund und Ländern möglich.

Die im Zuge der Aufbereitung des Datenmaterials der Beschäftigtenstatistik im Statistischen Bundesamt eingesetzten maschinellen Prüfroutinen wurden ab der Aufbereitung des Materials für den Stichtag 31.03.2003 eng an die Aufbereitungspraxis in der Bundesagentur für Arbeit angepasst. Fehlerhafte Signierungen zu einzelnen Merkmalen werden danach - in Abweichung von der früheren Aufbereitung - im Datenmaterial nicht mehr sachlogisch korrigiert, sondern konsequent als Fälle "ohne Angabe" gekennzeichnet. In der Folge führt dieses Vorgehen dazu, dass zu jedem Merkmal auch Fälle "ohne Angabe" auftreten können.

Ergebnisse zu den ausschließlich geringfügig entlohn-ten Beschäftigten sind ebenso wie die Ergebnisse über Beschäftigungsverläufe (sog. Jahreszeitraummaterial) in dieser Veröffentlichung nicht enthalten. Diese Ergebnisse sind Gegenstand eigenständiger Statistiken, die bei der Bundesagentur für Arbeit geführt werden. Auskünfte und Auswertungen zu diesen Materialien können deshalb auch nur von dort eingeholt werden.

Die in dieser Veröffentlichung dargestellten Ergebnisse beruhen auf Auswertungen der Beschäftigtenstatistik der Bundesagentur für Arbeit; ihnen liegt der Auswertungsstand (Dateistand) von Dezember 2004 zugrunde.

Seit der Auswertung für den Berichtsstichtag 30.06.1999 wird bei der Bundesagentur für Arbeit ein neues Aufbereitungsverfahren eingesetzt. Die so gewonnenen und durch die Bundesagentur für Arbeit vorgelegten Ergebnisse weichen methodisch von den zuvor aus dem so genannten Altverfahren ermittelten Werten ab.

Verfahrensbedingt gelten die vierteljährlichen Bestandsergebnisse für einen Zeitraum von drei Jahren als vorläufig, sie können während dieses Zeitraumes von der Bundesagentur für Arbeit in begründeten Fällen jederzeit geändert werden. Für die eindeutige Bezeichnung des Datenmaterials ist künftig neben der Angabe des Berichtsstichtages auch die Angabe des Auswertungsstandes (des sog. Dateistandes) erforderlich.

## Methodische Erläuterungen

### 1 Grundlagen und Inhalt der Beschäftigtenstatistik

#### 1.1 Einführung

Die Beschäftigtenstatistik beruht auf dem integrierten Meldeverfahren zur Sozialversicherung (gesetzliche Kranken-/Renten- und Pflegeversicherung) und zur Bundesagentur für Arbeit (Arbeitslosenversicherung), das mit Wirkung vom 1. Januar 1973 im früheren Bundesgebiet und nach der Wiedervereinigung auch in den neuen Ländern und Berlin-Ost eingeführt worden ist. Eine vollständige Überarbeitung und Neugestaltung des Verfahrens erfolgte zum 01.01.1999. Dieses Verfahren verlangt von den Arbeitgebern für alle sozialversicherungspflichtig beschäftigten Arbeitnehmer ("Beschäftigte") einheitliche und automationsgerechte Meldungen über demographische, erwerbsstatistische und sozialversicherungsrechtliche Tatbestände. Die maschinelle Verarbeitung der anfallenden Meldungen ermöglicht sowohl Auswertungen zur kurzfristigen, laufenden Arbeitsmarkt- und Konjunkturbeobachtung als auch weitergehende Strukturanalysen und -vergleiche in größeren Zeitabständen.

Die gesetzliche Grundlage für die Durchführung der Statistik sozialversicherungspflichtig Beschäftigter ist seit dem 1. Januar 1998 das Dritte Buch Sozialgesetzbuch – Arbeitsförderung – (SGB III) vom 24. März 1997 (BGBl. I S. 594), in der Fassung der zwischenzeitlich erfolgten Änderungen<sup>1)</sup>. Nach § 281 SGB III hat die Bundesagentur für Arbeit – wie nach der bis dahin geltenden Regelung des Arbeitsförderungsgesetzes (AFG) – aus den in ihrem Geschäftsbereich anfallenden Daten Statistiken, insbesondere über Beschäftigung und Arbeitslosigkeit der Arbeitnehmer und über die Leistungen der Arbeitsförderung, zu erstellen. Sie ist auch unverändert damit beauftragt, auf der Grundlage der Meldungen nach § 28a des Vierten Buches Sozialgesetzbuch – Sozialversicherung – (SGB IV vom 23. Dezember 1976 (BGBl. I S. 3845), in der Fassung zwischenzeitlicher Änderungen) eine Statistik sozialversicherungspflichtig Beschäftigter zu erstellen. Aufgabe der Statistischen Ämter des Bundes und der Länder ist es, in Ergänzung dazu im Rahmen des erwerbsstatistischen Gesamtsystems wichtige Tabellen und Dateien zu erstellen, für allgemeine Zwecke zu veröffentlichen und sie mit den Beschäftigten- und Entgelttabellen aus anderen Quellen zu koordinieren. Die Bundesagentur für Arbeit stellt dem Statistischen Bundesamt und den Statistischen Ämtern der Länder die hierfür erforderlichen anonymisierten Einzeldaten zu sozialversicherungspflichtig Beschäftigten gemäß § 282a Abs. 1 SGB III zur Verfügung.

<sup>1)</sup> Rechtsgrundlage in der Zeit bis zum 31.12.1997: Arbeitsförderungsgesetz vom 25. Juni 1969 (BGBl. I S. 582), zuletzt geändert durch Artikel 30 des Gesetzes vom 20. Dezember 1996 (BGBl. I S. 2049). In seinen wesentlichen Teilen mit Wirkung vom 1. Januar 1998 aufgehoben.

<sup>2)</sup> Im Bundesgesetzblatt veröffentlicht als Artikel 1 der Verordnung zur Neuregelung des Meldeverfahrens in der Sozialversicherung vom 10.02.1998 (BGBl. I S. 343).

### 1.2 Das Meldesystem zur Sozialversicherung

#### 1.2.1 Auskunftspflichtige

Auskunftspflichtig sind gemäß den Vorschriften der Verordnung über die Erfassung und Übermittlung von Daten für die Träger der Sozialversicherung (Datenerfassung- und -übermittlungsverordnung - DEÜV)<sup>2)</sup> die Arbeitgeber. Sie müssen an die Träger der Sozialversicherung Meldungen verschiedenen Inhalts (vgl. Abschnitt 1.2.4) über die in ihren Betrieben sozialversicherungspflichtig beschäftigten Arbeitnehmer erstatten. Anlass, Form und Fristen für diese richten sich nach den Vorschriften des zweiten Abschnittes der DEÜV (§§ 6 bis 13).

#### 1.2.2 Erfasster Personenkreis

Der Personenkreis, für den Meldungen im Rahmen des integrierten Meldeverfahrens zur Sozialversicherung zu erstatten sind, ist in §3 DEÜV festgelegt. Die Abgrenzung der hier publizierten sozialversicherungspflichtig Beschäftigten wird in Abschnitt 2 "Definitionen von Begriffen und Merkmalen" näher erläutert.

#### 1.2.3 Deckungsgrad der Beschäftigtenstatistik

Nach den Ergebnissen der Repräsentativstatistik über die Bevölkerung und den Arbeitsmarkt (Mikrozensus) stellen sozialversicherungspflichtig Beschäftigte einen Anteil von mehr als drei Viertel an allen Erwerbstätigen.

Bedingt durch die Beschäftigtenstruktur in den einzelnen Wirtschaftszweigen ergibt sich aber, dass die Gesamtheit der Erwerbstätigen eines Wirtschaftszweiges durch die Ergebnisse der Beschäftigtenstatistik unterschiedlich stark repräsentiert wird. Während im Verarbeitenden Gewerbe der weitaus überwiegende Teil der Erwerbstätigen der Sozialversicherungspflicht unterliegt, ist der Deckungsgrad der Beschäftigtenstatistik in anderen Wirtschaftszweigen mit hohen Anteilen Selbständiger, mithelfender Familienangehöriger, Beamter sowie geringfügig Beschäftigter entscheidend geringer (z.B. Land- und Forstwirtschaft; Handel; Instandhaltung und Reparatur von Kraftfahrzeugen und Gebrauchsgütern; Öffentliche Verwaltung, Verteidigung; Sozialversicherung)<sup>3)</sup>.

Je nach Wirtschaftsstruktur weist der Deckungsgrad auch in regionaler Gliederung entsprechende Unterschiede auf.

<sup>3)</sup> Zur Stellung der Beschäftigtenstatistik im erwerbsstatistischen Gesamtbild vgl. Herberger L., Becker, B.: Sozialversicherungspflichtig Beschäftigte in der Beschäftigtenstatistik und im Mikrozensus, in: WiSta 4/1983, S. 290 ff. so wie Herberger, L., Mayer, H.-L.: Überblick über die derzeitigen Statistiken des Arbeitsmarktes und der Beschäftigung, in: Beilage zu WiSta 2/1984, S. 3 ff.

#### 1.2.4 Art der Meldungen und Meldeweg

Im zweiten Abschnitt der Datenerfassungs- und -übermittlungsverordnung (DEÜV) werden sämtliche im Rahmen des integrierten Meldeverfahrens zur Sozialversicherung möglichen Meldungen mit den jeweils zu beachtenden Meldefristen genannt. Nach dem (Melde-)Anlass werden unterschieden:

- die Anmeldung (§ 6 DEÜV) bei Aufnahme einer Beschäftigung (innerhalb von 2 bzw. 6 Wochen),
- die Abmeldung (§ 8 DEÜV) bei Ende einer Beschäftigung (innerhalb von 6 Wochen),
- die Jahresmeldung (§ 10 DEÜV) für jedes am 31.12. eines Jahres bestehende Beschäftigungsverhältnis (bis zum 15. April des Folgejahres),
- die Unterbrechungsmeldung (§ 9 DEÜV) bei Unterbrechung einer versicherungspflichtigen Beschäftigung durch Wegfall des Anspruchs auf Arbeitsentgelt für mindestens einen Kalendermonat,
- Sofort- und Kontrollmeldungen (§ 7 DEÜV) bei Beschäftigungsaufnahmen von Personen, die zur Mitführung des Sozialversicherungsausweises verpflichtet sind (§§ 95 ff SGB IV – spätestens bis zum Ablauf des dritten Tages nach Beginn der Beschäftigung),
- sonstige Meldungen (§ 12 DEÜV) sind zu erstatten bei einem Wechsel der Beitragsgruppe, des Personengruppenschlüssels, der Krankenkasse, bei Beendigung oder Beginn einer Berufsausbildung und/oder bei Wechsel von einer Betriebsstätte im Beitrittsgebiet zu einer Betriebsstätte im übrigen Bundesgebiet und umgekehrt.

Darüber hinaus kann sich die Pflicht zur Abgabe einer Meldung auch bei einmaliger Zahlung beitragspflichtigen Entgelts ergeben (§ 11 DEÜV).

Die vom Arbeitgeber mitzuteilenden Merkmale und Tatbestände sind in § 28a Abs. 1 bis 4 SGB IV geregelt und umfassen u.a. die Adresse und Versicherungsnummer des/der Beschäftigten, demographische Merkmale, Angaben über die ausgeübte Tätigkeit sowie die Beitragsgruppen zur Kranken-, Renten- und Arbeitslosenversicherung (vgl. Abschnitt 1.2.6).

Mit in Kraft treten der DEÜV zum 01.01.1999 wurde die elektronische Datenübermittlung bzw. die Datenübermittlung mittels Datenträger als Übermittlungsstandard des Regelfalles eingeführt (§ 16 DEÜV). Meldungen können jedoch auch nach dem Stichtag 01.01.1999 mittels Meldevordruck abgegeben werden (§ 26 DEÜV). Die Arbeitgeber übermitteln ihre Meldungen an die im Zulassungsbescheid bezeichneten Annahmestellen (die zuständigen Krankenkassen oder die von ihnen beauftragten Annahmestellen). Diese prüfen die Meldungen auf formale und inhaltliche Richtigkeit und nehmen – falls erforderlich – Korrekturen vor. Die Weiterleitung der von den Annahmestellen geprüften

Daten erfolgt innerhalb von 5 Arbeitstagen an die in § 34 DEÜV genannten Stellen. Dies sind für Arbeiter und Versicherte der Bahnversicherungsanstalt an die Datenstelle der Rentenversicherungsträger, für Angestellte an die Bundesversicherungsanstalt für Angestellte und für Versicherte der knappschaftlichen Krankenversicherung unmittelbar an die Bundesknappschaft, wenn diese die Rentenversicherung durchführt.

Nach einer weiteren Prüfung werden die für die Arbeitsverwaltung relevanten Daten an die Bundesagentur für Arbeit übermittelt.

Die Bundesagentur für Arbeit führt für jeden Versicherten unter seiner Versicherungsnummer ein so genanntes Versichertenkonto, auf dem alle eingehenden Meldungen in der Reihenfolge des Wirksamkeitsdatums gespeichert werden. Diese Versichertendatei bildet die Grundlage der Auszahlungen für statistische Zwecke.

Die Bundesagentur für Arbeit stellt dem Statistischen Bundesamt anonymisiertes Datenmaterial für Auswertungen im Rahmen des erwerbsstatistischen Berichtssystems und zur Weitergabe an die Statistischen Landesämter zur Verfügung, die dieses Material insbesondere für vertiefte Regionalanalysen nutzen.

#### 1.2.5 Stichtagsmaterial

Die vierteljährlichen Auswertungen zur Ermittlung des Beschäftigtenbestandes werden derzeit noch sechs Monate nach dem Berichtsstichtag (jeweils letzter Tag eines Quartals) durchgeführt. Dabei wird jedes Versichertenkonto maschinell daraufhin abgefragt, ob der betreffende Versicherte am Berichtsstichtag in einem Beschäftigungsverhältnis stand oder nicht. Die Gesamtheit aller Personen, die nach den vorliegenden Meldungen am Stichtag in einem Beschäftigungsverhältnis standen, in der Gliederung nach persönlichen und erwerbsstatistischen Merkmalen, stellt die Grundlage für die Erstellung der Bestandsergebnisse dar. Die Wartezeit von sechs Monaten zwischen Berichtsstichtag und Auszahlungszeitpunkt ist hierbei ein Kompromiss zwischen größtmöglicher Aktualität der Ergebnisse und möglichst vollständiger Erfassung aller für den Berichtsstichtag relevanten Meldungen. Erfahrungsgemäß liegen der Bundesagentur für Arbeit nach sechs Monaten etwa 95 % der Meldungen vor. Das versichertenbezogene Vorgehen erfordert nicht die konsistente zeitliche Folge von Jahresmeldungen sowie An- und Abmeldungen. Es kann vielmehr ein Teil der fehlenden Meldungen ausgeglichen werden, zum Beispiel wenn von einem Versicherten – der seine Arbeitsstelle gewechselt hat – zwar die Anmeldung des neuen Arbeitgebers, aber noch nicht die Abmeldung des alten Arbeitgebers vorliegt. Das Vierteljahresmaterial für das frühere Bundesgebiet liegt seit dem Stichtag 30.6.1974, für die neuen Länder und Berlin-Ost – von gewissen Begrenzungen der Merkmalsgliederungen abgesehen – seit dem 31.3.1992 vor. In Fachserien des Statistischen Bundesamtes werden diese Ergebnisse erstmals seit dem 31.3.1977 (früheres Bundesgebiet) bzw. 30.6.1993 (neue Länder und Berlin-Ost) nachgewiesen.

## Von der Meldung des Arbeitgebers zur Statistik

### Integriertes Meldeverfahren zur Sozialversicherung

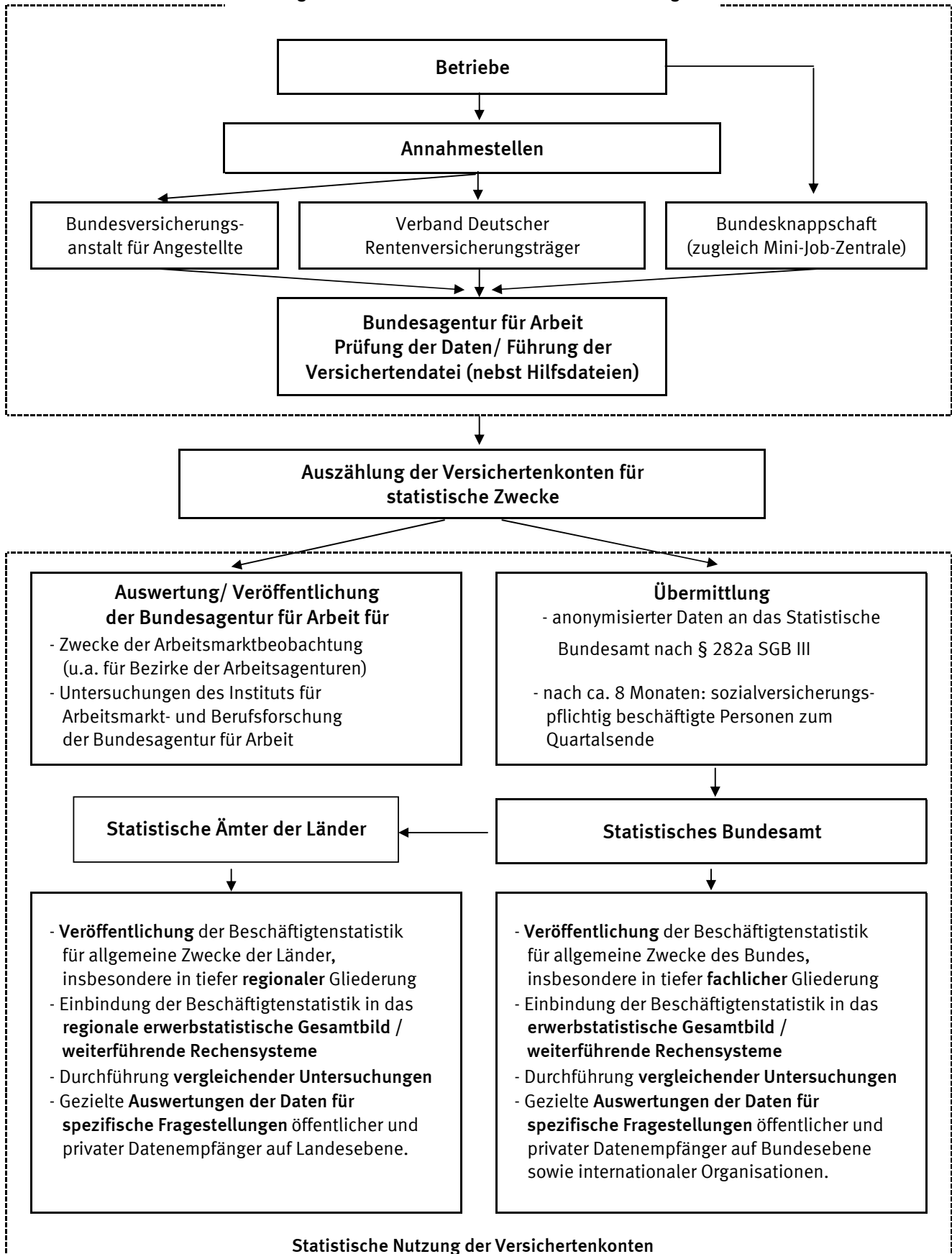

### 1.2.6 Merkmale der Beschäftigtenstatistik

Als auswertbare Merkmale der Beschäftigtenstatistik stehen zur Verfügung:

Altersjahr; Geschlecht; Staatsangehörigkeit; erreichter allgemeiner und beruflicher Ausbildungsabschluss; Stellung im Beruf/RV-Träger als Arbeiter/-in, Angestellte(r), Auszubildende(r) <sup>4)</sup>; Stellung im Betrieb als Facharbeiter/-in, Meister/-in oder Polier <sup>4)</sup>; andere(r) Vollzeitbeschäftigte(r); ausgeübte Tätigkeit (Beruf); Vollzeit-/Teilzeitbeschäftigung; Wirtschaftszweig; Arbeitsort und Wohnort.

## 2 Definitionen von Begriffen und Merkmalen

### 2.1 Sozialversicherungspflichtig Beschäftigte

Zu diesem Personenkreis zählen alle Arbeitnehmer einschl. der zu ihrer Berufsausbildung Beschäftigten, die kranken-, renten-, pflegeversicherungspflichtig und/oder beitragspflichtig nach dem Recht der Arbeitsförderung sind oder für die von den Arbeitgebern Beitragsanteile nach dem Recht der Arbeitsförderung zu entrichten sind. Aus dieser Abgrenzung ergibt sich, dass in der Regel alle Arbeiter und Angestellten (einschl. Personen in beruflicher Ausbildung) von der Sozialversicherungspflicht erfasst werden. Daneben besteht in wenigen Fällen auch für Selbständige Versicherungspflicht in der Sozialversicherung.

Wehr- und Zivildienstleistende gelten nur dann als sozialversicherungspflichtig Beschäftigte, wenn sie ihren Dienst aus einem weiterhin bestehenden Beschäftigungsverhältnis heraus angetreten haben und nur wegen der Ableistung dieser Dienstzeiten kein Entgelt erhalten.

Nicht zu den sozialversicherungspflichtig Beschäftigten zählen dagegen der weitaus überwiegende Teil der Selbständigen, die mithelfenden Familienangehörigen sowie die Beamten.

Ab dem Stichtag 01.04.1999 sind die gesetzlichen Regelungen zur Sozialversicherungspflicht geringfügiger Beschäftigungsverhältnisse grundlegend geändert bzw. ab dem Stichtag 01.04.2003 modifiziert worden. Nach der maßgebenden Regelung des § 8 SGB IV (neu) wird zwar nach wie vor zwischen kurzfristigen Beschäftigungen (als „kurzfristig“ gilt eine Tätigkeit immer dann, wenn sie nach ihrer Eigenart oder im Voraus vertraglich auf höchstens zwei Monate oder 50 Arbeitstage begrenzt ist) auf der einen und geringfügig entlohnnten Tätigkeiten (als „geringfügig entlohnt“ ist eine Tätigkeit immer dann zu klassifizieren, wenn bestimmte Einkommenshöchstgrenzen nicht überschritten werden) auf der anderen Seite unterschieden. Ab dem vorgenannten Stichtag gilt im früheren Bundesgebiet wie auch in den neuen Ländern und Berlin-Ost allerdings eine einheitliche und gegenwärtig auf 400 Euro festgeschriebene Entgeltgrenze (unter Wegfall der bisherigen zeitl. Begrenzung).

<sup>4)</sup> Bis 1995 jeweils nur zum 30.06.

Mit der gesetzlichen Neuregelung zum 01.04.1999 bzw. mit der Modifizierung zum 01.04.2003 (Einführung der sogen. "Mini-Jobs" mit Nichtanrechnung des ersten Mini-Jobs auf eine bereits vorliegende Hauptbeschäftigung) sind Arbeitgeber verpflichtet, auch für Personen, die ausschließlich so genannte geringfügig entlohnte Tätigkeiten ausüben, pauschalierte Beiträge zu Kranken- und Rentenversicherung zu entrichten, wobei der Beitrag zur Rentenversicherung von den Beschäftigten zur Erlangung verbesserter Leistungsansprüche durch freiwillige Zuzahlung aufgestockt werden kann.

Ausschließlich geringfügig entlohnte Personen, die nur wegen der gesetzlichen Neuregelung in den Kreis der sozialversicherungspflichtig Beschäftigten gelangt sind, werden in den Tabellen dieser Fachserie bis auf weiteres nicht nachgewiesen. Die Berichterstattung über diesen Personenkreis wird von der Bundesagentur für Arbeit wahrgenommen.

Personen, die als einzige Tätigkeit eine kurzzeitige Beschäftigung im Sinne des § 8 Abs. 1 SGB IV (neu) ausüben, bleiben auch nach den neuen rechtlichen Regelungen frei von der Versicherungspflicht und sind daher ebenfalls nicht in der Nachweisungsliste dieser Veröffentlichung enthalten.

Für die Jahre der bisherigen Berichterstattung im Rahmen dieser Veröffentlichungsreihe waren folgende DM- bzw. Euro- Beträge für die Abgrenzung geringfügiger Tätigkeiten nach dem Entgelt-Kriterium des § 8 SGB IV maßgebend:

Zeitraum	Beschäftigten	
	im früheren Bundesgebiet	in den neuen Ländern und Berlin-Ost
01.01.1990 - 31.12.1990	470	
01.01.1991 - 31.12.1991	480	
01.01.1992 - 31.12.1992	500	300
01.01.1993 - 31.12.1993	530	390
01.01.1994 - 31.12.1994	560	440
01.01.1995 - 31.12.1995	580	470
01.01.1996 - 31.12.1996	590	500
01.01.1997 - 31.12.1997	610	520
01.01.1998 - 31.12.1998	620	520
01.01.1999 - 31.03.1999	630	530
01.04.1999 - 31.03.2003	630 DM / 325 Euro	
01.04.2003 -	400 Euro	



## 2.2 Auswertbare Merkmale der Statistik sozialversicherungspflichtig Beschäftigter

### Alter

Beim Stichtagsmaterial wird das Alter der Beschäftigten nach der so genannten Altersjahrmethode ermittelt. Bei dieser Berechnung wird aus dem Geburtsdatum und dem Berichtsstichtag exakt ermittelt, welches Altersjahr der/die Beschäftigte am Berichtsstichtag vollendet hatte.

### Ausländer

Als Ausländer gelten alle Personen, die nicht Deutsche im Sinne des Artikels 116 Abs. 1 des Grundgesetzes sind.

### Ausbildung

Nachgewiesen werden sowohl der erreichte allgemeine Schulabschluss als auch die abgeschlossene Berufsausbildung. Die Angaben beziehen sich auf den höchsten Abschluss, auch wenn diese Ausbildung für die derzeit ausgeübte Tätigkeit nicht vorgeschrieben oder verlangt ist.

Beim allgemein bildenden Schulabschluss werden folgende Kategorien unterschieden:

- Volks-/Hauptschule, mittlere Reife oder gleichwertige Schulausbildung: Personen, die Schulen besucht haben, die den heutigen Grund- und Hauptschulen, Realschulen, Grund- und Mittelstufen der integrierten Gesamtschulen und Freien Waldorfschulen entsprechen. Als gleichwertig gilt insbesondere das Versetzungszeugnis in den 11. Schuljahrgang, das Abgangszeugnis aus dem 11., 12. oder 13. Schuljahrgang (ohne Hochschulreife) eines Gymnasiums oder einer integrierten Gesamtschule sowie das Abschlusszeugnis einer Berufsaufbau- oder zweijährigen Berufsfachschule.
- Abitur: Personen mit allgemeiner oder fachgebundener Hochschulreife, insbesondere Absolventen mit einem Abschlusszeugnis der Gymnasien, der gymnasialen Oberstufe von integrierten Gesamtschulen, der Abendgymnasien und Kollegs sowie der Fachgymnasien. Personen mit Fachhochschulreife sind überwiegend Absolventen mit dem Abschlusszeugnis der Fachoberschulen.

Als berufsbildende Abschlüsse werden unterschieden:

- die Ausbildung in einem anerkannten Lehr- oder Anlernberuf (Ausbildung im Sinne des Berufsbildungsgesetzes), der Abschluss einer Berufsfachschule (dies sind berufsvorbereitende oder berufsausbildende Schulen mit mindestens einjähriger Schulbesuchsdauer, deren freiwilliger Besuch ganz oder teilweise den Pflichtbesuch einer Berufsschule ersetzen kann. Sie werden in der Regel im Vollzeitunterricht besucht. Die Ausbildung endet mit einer Abschlussprüfung. Bei zweijährigem

Schulbesuch entspricht der Abschluss der Fachschulreife)

oder

- einer Fachschule (hierbei handelt es sich um berufsfortbildende Schulen, die freiwillig nach einer bereits erworbenen praktischen Berufsausbildung und -erfahrung, teilweise auch nach langjähriger praktischer Arbeitserfahrung oder mit dem Nachweis einer fachspezifischen Begabung besucht werden können. Sie vermitteln eine weitergehende berufliche Fachausbildung (z.B. Meisterschulen, Technikerschulen). Die Dauer des Schulbesuchs liegt bei Vollzeitunterricht zwischen sechs Monaten und drei Jahren, bei Teilzeitunterricht beträgt sie im Allgemeinen sechs bis acht Halbjahre).
- der Abschluss einer Fachhochschule/Verwaltungsfachhochschule: Fachhochschulen (ohne Verwaltungsfachhochschulen) bieten eine anwendungsbezogene Ausbildung in Studiengängen für Ingenieure und für andere Berufe, vor allem in den Bereichen Wirtschaft, Sozialwesen, Gestaltung und Informatik. Das Studium ist in der Regel kürzer als das an wissenschaftlichen Hochschulen. Der Besuch setzt die Fachhochschulreife voraus. Bei erfolgreichem Abschluss wird die allgemeine Hochschulreife erworben. Verwaltungsfachhochschulen sind verwaltungsinterne Fachhochschulen, an denen Nachwuchskräfte für den gehobenen nicht-technischen Dienst des Bundes und der Länder ausgebildet werden.
- der Abschluss an einer wissenschaftlichen Hochschule: Dies sind unabhängig von der Trägerschaft nach dem Landesrecht anerkannte staatliche oder nichtstaatliche Hochschulen. Dazu zählen Universitäten, technische Hochschulen, Gesamthochschulen, pädagogische Hochschulen, philosophisch/theologische Hochschulen sowie als eigenständige Hochschulart die Kunsthochschulen. Die wissenschaftlichen Hochschulen und die Kunsthochschulen dienen der Pflege und der Entwicklung der Wissenschaften und der Künste durch Forschung, Lehre und Studium und bereiten auf berufliche Tätigkeiten vor, die die Auswertung wissenschaftlicher Erkenntnisse und Methoden oder die Fähigkeit zu künstlerischer Gestaltung erfordern.

In der Kombination mit allgemein bildenden Schulabschlüssen werden als "abgeschlossene Berufsausbildung" die abgeschlossene Lehr- oder Anlernausbildung sowie der Abschluss an einer Berufsfach- oder Fachschule (zusammengefasst) nachgewiesen.

### Stellung im Beruf/RV-Träger (Arbeiter/-innen und Angestellte)

Für die Differenzierung der sozialversicherungspflichtig Beschäftigten nach Arbeitern/Arbeiterinnen und Angestellten ist die Zugehörigkeit der Beschäftigten zum jeweiligen Träger der Rentenversicherung (RV) maßgebend.

## Ausgeübte Tätigkeit (Beruf)

Maßgebend für die Berufsbezeichnung ist allein die gegenwärtig ausgeübte Tätigkeit und nicht der erlernte oder früher ausgeübte Beruf. Die ausgeübte Tätigkeit wird nach der jeweils aktuellsten Ausgabe des Schlüsselverzeichnis für die Angaben zur Tätigkeit in den Versicherungsnachweisen herausgegeben von der Bundesagentur für Arbeit verschlüsselt. Die darin enthaltenen Schlüsselzahlen entsprechen den Berufsordnungen. Grundlage der 3-stelligen Signierung ist das systematische Verzeichnis der Berufe nach Berufsbereichen, Berufsgruppen und Berufsordnungen der Bundesagentur für Arbeit in überarbeiteter Fassung aus dem Jahr 1988, das seinerseits auf der Klassifizierung der Berufe des Statistischen Bundesamtes, Ausgabe 1975, beruht.

## Voll-/Teilzeitbeschäftigte

Die Unterscheidung der sozialversicherungspflichtig Beschäftigten nach Voll- und Teilzeitbeschäftigten richtet sich nach den von den Arbeitgebern in den Meldebelegen erteilten Angaben. Je nachdem, welche arbeitsvertraglich vereinbarte Wochenarbeitszeit einem Beschäftigungsverhältnis zugrunde liegt, wird zwischen den folgenden Kategorien unterschieden:

- vollzeitbeschäftigt,
- teilzeitbeschäftigt.

Danach gilt als teilzeitbeschäftigt, wessen Arbeitszeit unter der betrieblichen Arbeitszeit (=Vollzeit) liegt.

Bei der Darstellung von Ergebnissen der Beschäftigtenstatistik in Veröffentlichungen des Statistischen Bundesamtes werden die beiden Gruppen der Teilzeitbeschäftigten – soweit in Tabellen nachgewiesen – zusammengefasst.

## Wirtschaftszweig

Der Wirtschaftszweig wird nach der "Klassifikation der Wirtschaftszweige "Ausgabe 2003 (WZ 2003)" verschlüsselt. Grundlage der Klassifikation ist die statistische Systematik der Wirtschaftszweige in der Europäischen Gemeinschaft (NACE Rev.1.1)<sup>5)</sup> vom Dez. 2001. Die WZ 2003 gliedert sich formal in

17	Abschnitte	A - Q
31	Unterabschnitte	AA - QA
60	Abteilungen	01 - 99
222	Gruppen	01.1 - 99.0
513	Klassen	01.11 - 99.00
1041	Unterklassen	01.11.1 - 99.00.3

und entspricht bis zur Gliederungsebene der Wirtschaftsklassen der NACE Rev.1.1. Sie unterscheidet sich von der europäischen Wirtschaftszweigsystematik durch die Einführung der fünfstellig numerisch verschlüsselten Unterklassen.

Grundsätzlich sind die wirtschaftsfachlichen Ergebnisse der Beschäftigtenstatistik mit anderen deutschen und europäischen Wirtschaftsstatistiken vergleichbar. Darüber hinaus ist eine Vergleichbarkeit hinsichtlich der nach Abschnitten und Abteilungen gegliederten Ergebnisse aber auch mit außereuropäischen Datenquellen gegeben, soweit diesen die Wirtschaftszweigsystematik der Vereinten Nationen<sup>6)</sup> zugrunde liegt.

Bei einer Zusammenführung von Angaben der Beschäftigtenstatistik mit anderen Datenquellen kann dennoch die Vergleichbarkeit aus methodischen Gründen eingeschränkt sein. Dies gilt vor allem auch bei einer Gegenüberstellung mit Beschäftigtenzahlen aus anderen statistischen Erhebungen. So können Abweichungen darauf beruhen, dass sich die wirtschaftssystematische Klassifizierung auf unterschiedliche statistische Einheiten (Unternehmen / Betrieb; identisch mit der örtlichen Einheit) bezieht. Sie ergeben sich fast zwangsläufig dann, wenn die Vergleichsergebnisse nicht ebenfalls durch die Befragung der statistischen Einheit gewonnen, sondern – wie beim Mikrozensus, der jährlichen Repräsentativstatistik der Bevölkerung und des Arbeitsmarktes – beim Erwerbstätigen selbst erhoben worden sind.

Als Kriterium für die Bestimmung des Schwerpunktes der wirtschaftlichen Tätigkeit – nach ausschließlich funktionalen Aspekten – werden zuerst die Wertschöpfungsanteile, dann die Umsatzanteile, und nur in den Fällen, in denen solche nicht zur Verfügung stehen, hilfsweise die Zahl der Beschäftigten herangezogen. Eine solche Behelfslösung gilt auch für die Beschäftigtenstatistik. So gilt als „Betrieb“ – dessen wirtschaftlicher Schwerpunkt maßgebend für die wirtschaftsfachliche Zuordnung der sozialversicherungspflichtig Beschäftigten ist – im Sinne der Beschäftigtenstatistik immer die Einheit, für die zur Durchführung des gemeinsamen Meldeverfahrens zur Sozialversicherung dem meldepflichtigen Arbeitgeber eine Betriebsnummer zu Verfügung gestellt worden ist.

<sup>5)</sup> Zur Einführung der NACE Rev.1 – die aus der ersten Revision der Nomenclature générale des activités économiques dans les Communautés européennes von 1970 hervorgegangen ist – vgl. auch Mai, H.: Die neue europäische Wirtschaftszweigsystematik, in WiSta 1/1991, S. 7 ff.

<sup>6)</sup> ISIC Rev. 3.1 (International Standard Industrial Classification, 3. Revisionsfassung)

Dies ist im allgemeinen die wirtschaftsfachlich abgrenzbare und regional abgegrenzte Niederlassung / Arbeitsstätte, im Sinne der NACE Rev. 1 die örtliche Einheit, in der sozialversicherungspflichtig Beschäftigte tätig sind. Der „Betrieb“ kann jedoch auch aus mehreren Niederlassungen eines Unternehmens mit gleichem wirtschaftsfachlichen Schwerpunkt bestehen, die zur Vereinfachung des Meldeverfahrens zusammengefasst werden dürfen, allerdings nur dann, wenn sie innerhalb derselben Gemeinde liegen.

Grundsätzlich anzumerken ist ferner, dass über die hier vorgelegten Ergebnisgliederungen hinaus in den Statistischen Ämtern des Bundes und der Länder Angaben bis zur Ebene der dreistellig numerisch verschlüsselten Gruppe zur Verfügung stehen, die gleichzeitig der Tiefengliederung für den Mikrozensus entspricht (vgl. hierzu Anhang).

### **Regionale Zuordnung**

Die sozialversicherungspflichtig Beschäftigten werden sowohl nach dem inländischen Arbeitsort als auch – in allerdings zunächst noch begrenztem Umfang – nach dem Wohnort im In- oder Ausland nachgewiesen.

Der inländische Arbeitsort ist die Gemeinde, in der der Betrieb liegt, in dem die Arbeitnehmer beschäftigt sind. Die Zuordnung zum Wohnort richtet sich nach den dem Arbeitgeber gegenüber angegebenen melderechtlichen Verhältnissen.

Der Gebietsstand ist jeweils stichtagsbezogen.

Sozialversicherungspflichtig Beschäftigte, die nicht am angegebenen Wohnort arbeiten, werden in der Ergebnisdarstellung auch als „Auspendler“; Beschäftigte, die nicht am Arbeitsort wohnen bzw. gemeldet sind, als „Einpendler“ bezeichnet. Aus der Sicht des Arbeitsortes ist der „Pendlersaldo“ positiv oder negativ, je nachdem ob die Zahl der „Einpendler“ die der „Auspendler“ übersteigt oder nicht.

Angaben über Beschäftigte mit ausländischem Arbeitsort liegen aus dieser Berichterstattung definitionsgemäß nicht vor. Der gegenüber dem Ausland ausgewiesene „Pendlersaldo“ ist deshalb nur in formalem Sinne positiv.

# Entwicklung der sozialversicherungspflichtig Beschäftigten am Arbeitsort jeweils zum 30. Juni 1999 = 100

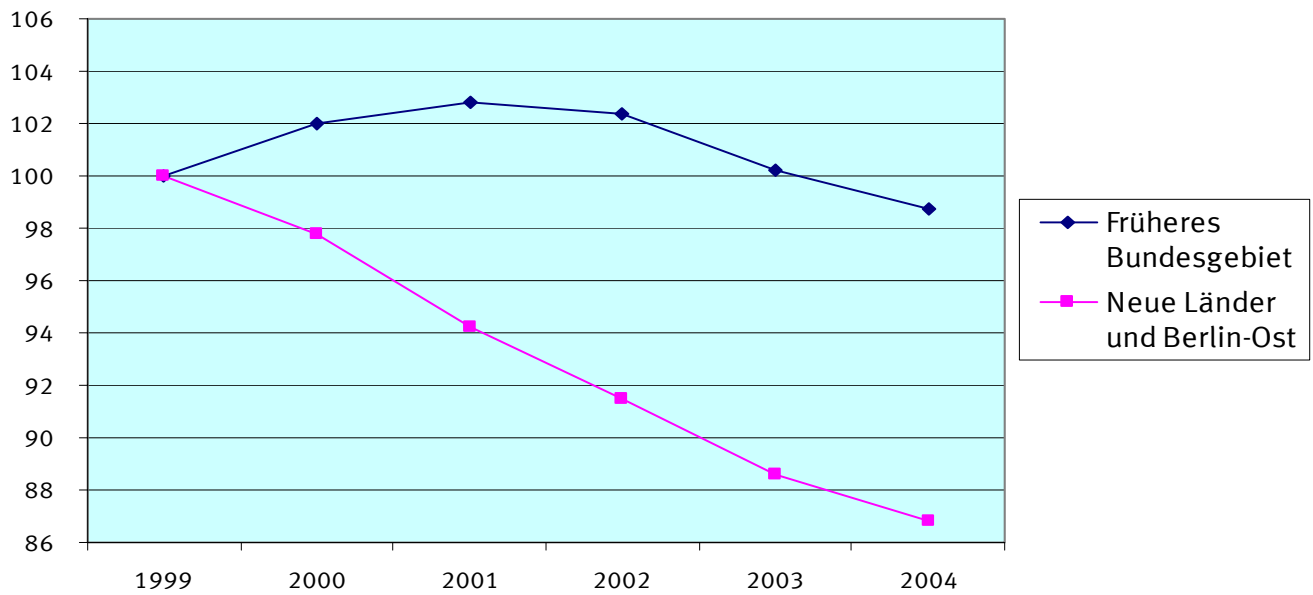

## Entwicklung der sozialversicherungspflichtig Beschäftigten am Arbeitsort jeweils zum Quartalsende

Beschäftigte in Tausend

Deutschland

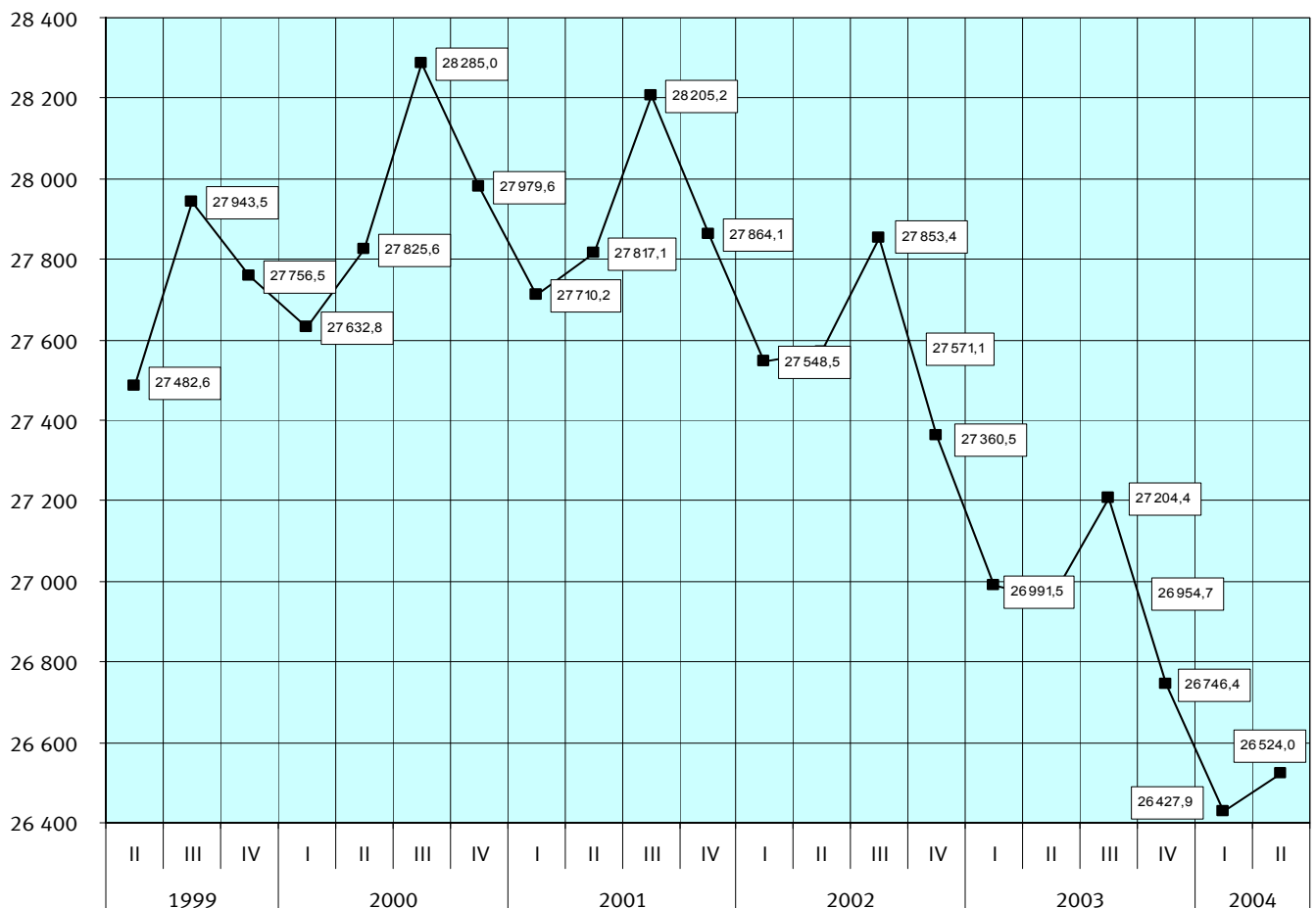

## Entwicklung der sozialversicherungspflichtig Beschäftigten am Arbeitsort jeweils zum Quartalsende

Beschäftigte in Tausend

Männer

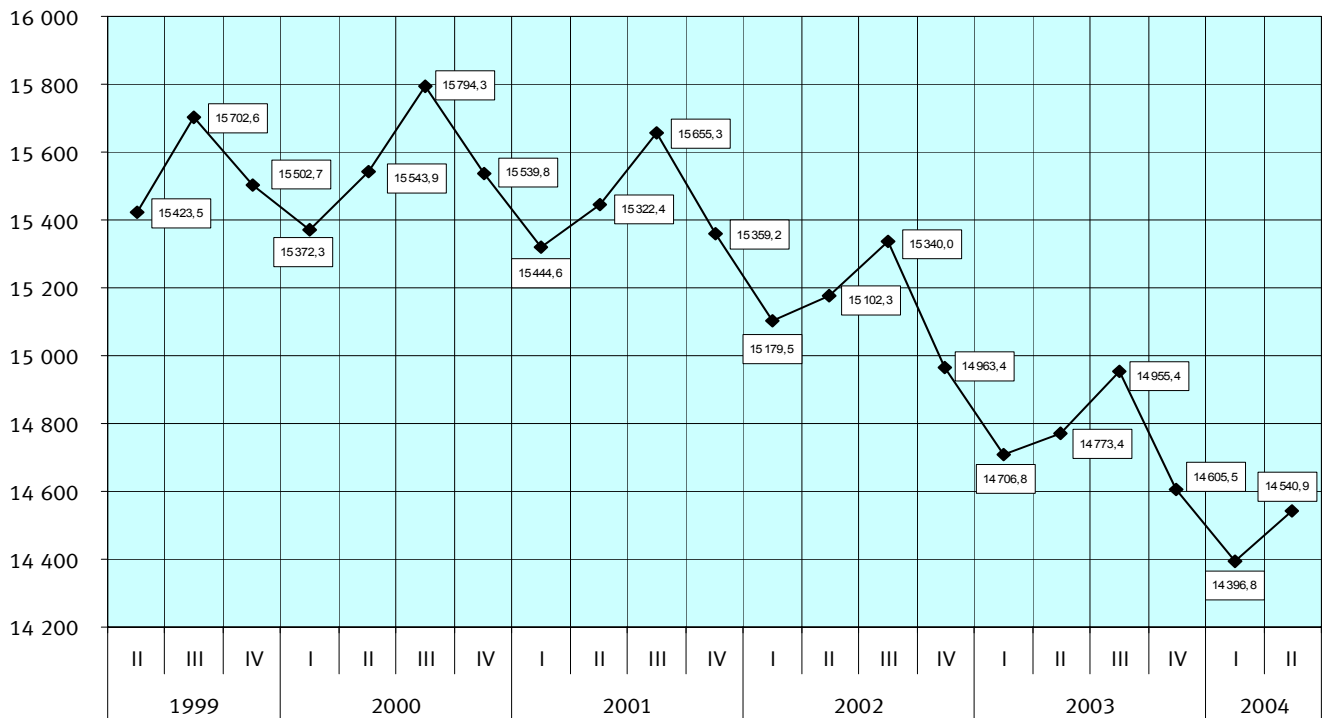

## Entwicklung der sozialversicherungspflichtig Beschäftigten am Arbeitsort jeweils zum Quartalsende

Beschäftigte in Tausend

Frauen

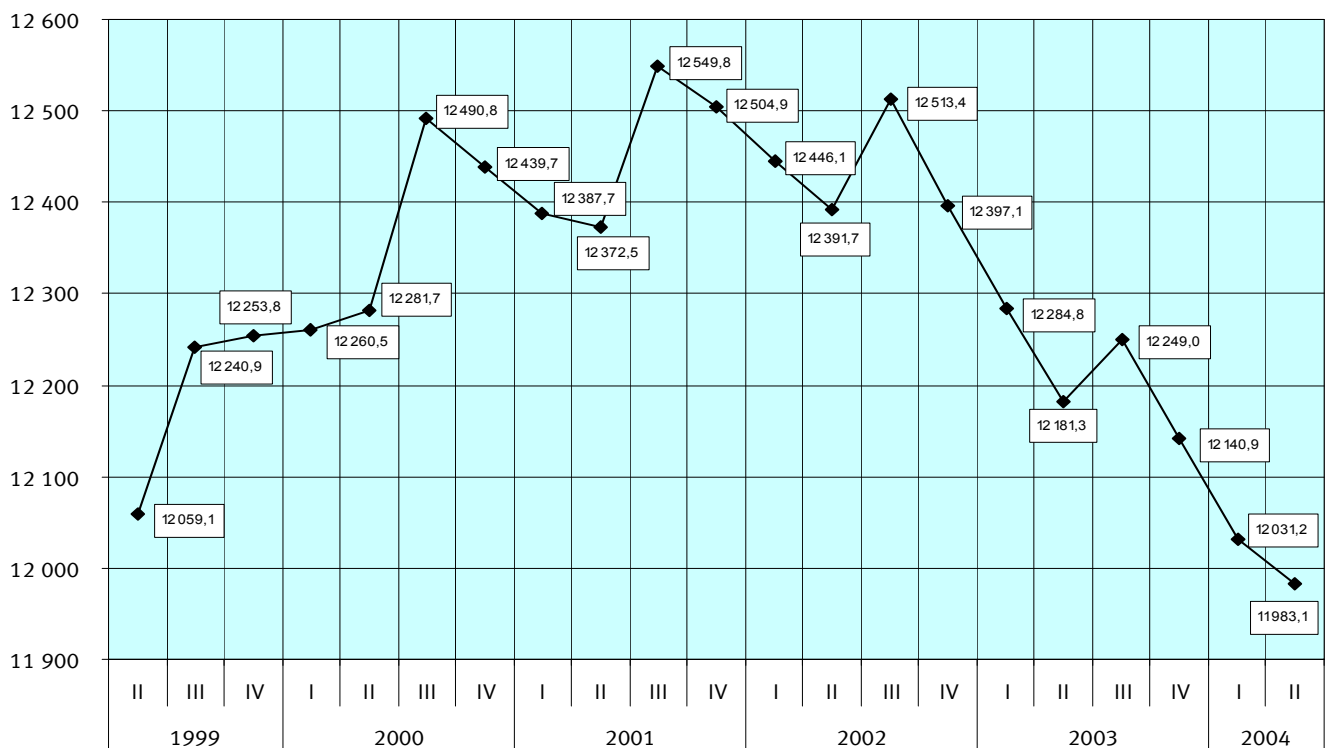

## 1 Strukturdaten über sozialversicherungspflichtig Beschäftigte am 30.06.2004

Gegenstand der Nachweisung	Insgesamt	Männlich	Weiblich	Zu- (+) bzw. Abnahme (-) gegenüber 31.03.2004			Zu- (+) bzw. Abnahme (-) gegenüber 30.06.2003		
				insgesamt	männlich	weiblich	insgesamt	männlich	weiblich
	Anzahl				%				
Deutschland									
Insgesamt	26 523 982	14 540 851	11 983 131	0,4	1,0	- 0,4	- 1,6	- 1,6	- 1,6
nach der Staatsangehörigkeit <sup>1)</sup>									
Deutsche	24 718 592	13 399 281	11 319 311	0,3	1,0	- 0,4	- 1,4	- 1,4	- 1,5
Ausländer/-innen	1 796 489	1 136 767	659 722	0,9	1,4	0,2	- 3,4	- 3,7	- 3,0
dar. aus EU-Ländern	668 480	407 980	260 500	X	X	X	X	X	X
nach Altersgruppen <sup>1)</sup>									
Alter von ... bis unter ... Jahren									
unter 20	878 432	508 484	369 948	- 10,6	- 9,3	- 12,3	- 5,7	- 4,4	- 7,4
20 - 25	2 347 480	1 172 381	1 175 099	0,6	2,5	- 1,2	- 3,4	- 2,6	- 4,1
25 - 30	2 648 987	1 384 480	1 264 507	1,2	2,0	0,2	- 1,7	- 2,0	- 1,2
30 - 35	3 186 698	1 798 036	1 388 662	- 1,0	- 0,4	- 1,8	- 8,4	- 8,4	- 8,4
35 - 40	4 116 956	2 351 494	1 765 462	0,0	0,6	- 0,8	- 3,5	- 3,3	- 3,9
40 - 45	4 124 829	2 279 034	1 845 795	1,3	2,0	0,5	1,4	2,0	0,7
45 - 50	3 479 301	1 857 623	1 621 678	1,5	2,0	0,8	1,8	2,1	1,5
50 - 55	2 933 095	1 554 011	1 379 084	1,2	1,6	0,8	0,5	- 0,0	1,1
55 - 60	1 917 930	1 056 292	861 638	1,6	1,7	1,5	1,2	0,4	2,3
60 - 65	781 012	507 769	273 243	2,1	1,4	3,4	4,9	1,9	11,0
65 und mehr	109 262	71 247	38 015	0,7	0,9	0,3	- 1,0	- 0,6	- 1,7
nach der Stellung im Beruf / Rentenversicherungsträger <sup>1)</sup>									
Arbeiter/-innen	10 981 569	8 201 018	2 780 551	1,5	1,9	0,1	- 2,3	- 1,9	- 3,5
Angestellte	15 542 413	6 339 833	9 202 580	- 0,4	- 0,2	- 0,6	- 1,1	- 1,1	- 1,1
nach Vollzeit-/Teilzeitbeschäftigung <sup>1)</sup>									
Vollzeitbeschäftigung	22 201 871	13 877 188	8 324 683	0,3	0,9	- 0,9	- 2,0	- 1,7	- 2,5
Teilzeitbeschäftigung	4 311 320	657 797	3 653 523	0,9	2,2	0,7	0,5	0,9	0,5
davon:									
unter 18 Stunden	847 187	192 626	654 561	0,4	- 0,1	0,6	- 6,4	- 8,9	- 5,6
18 Stunden und mehr	3 464 133	465 171	2 998 962	1,0	3,1	0,7	2,4	5,6	1,9
nach Berufsbereichen <sup>2)</sup>									
Pflanzenbauer, Tierzüchter, Fischereiberufe	399 289	279 918	119 371	5,5	6,3	3,8	- 1,8	- 1,5	- 2,6
Bergleute, Mineralgewinner	37 981	37 206	775	2,5	2,1	26,8	- 4,0	- 4,1	0,3
Fertigungsberufe	7 290 477	6 063 157	1 227 320	1,7	2,0	0,2	- 2,2	- 2,0	- 2,8
darunter:									
Metallerzeuger,- bearbeiter	513 562	476 686	36 876	0,1	0,2	- 0,8	- 1,5	- 1,3	- 4,5
Schlosser, Mechaniker und zugeordnete Berufe	1 786 112	1 688 365	97 747	- 0,1	- 0,0	- 1,0	- 1,6	- 1,7	0,3
Elektriker	645 694	606 658	39 036	- 0,6	- 0,5	- 1,0	- 2,2	- 2,1	- 3,0
Ernährungsberufe	705 750	395 120	310 630	1,6	1,4	1,8	- 1,6	- 0,7	- 2,8
Bauberufe	667 978	658 350	9 628	10,1	10,2	5,2	- 6,5	- 6,6	- 5,2
Technische Berufe	1 848 798	1 528 526	320 272	- 0,4	- 0,3	- 0,8	- 1,8	- 1,8	- 2,2
Dienstleistungsberufe	16 660 473	6 462 489	10 197 984	- 0,2	0,2	- 0,5	- 1,4	- 1,2	- 1,5
darunter:									
Warenkaufleute	2 079 434	722 737	1 356 697	- 0,7	- 0,6	- 0,8	- 1,9	- 1,2	- 2,3
Verkehrsberufe	1 933 724	1 597 356	336 368	1,0	1,3	- 0,4	- 1,5	- 1,2	- 3,0
Organisations-, Verwaltungs-, Büroberufe	5 737 595	2 051 240	3 686 355	- 0,6	- 0,4	- 0,7	- 1,3	- 0,9	- 1,5
Gesundheitsdienstberufe	1 940 443	303 323	1 637 120	- 0,6	- 0,0	- 0,7	0,2	0,2	0,2
Sonstige Arbeitskräfte <sup>3)</sup>	286 964	169 555	117 409	- 1,1	- 0,8	- 1,5	4,7	5,1	4,1
nach der Ausbildung									
Volks-/Hauptschulabschluss, Mittlere Reife <sup>4)</sup>	18 956 963	10 333 116	8 623 847	0,1	0,8	- 0,8	- 2,5	- 2,6	- 2,5
davon:									
ohne abgeschl. Berufsausbildung <sup>5)</sup>	3 864 710	2 120 827	1 743 883	- 1,1	- 0,1	- 2,1	- 4,3	- 3,8	- 4,9
mit abgeschl. Berufsausbildung <sup>5)</sup>	15 092 253	8 212 289	6 879 964	0,3	1,0	- 0,4	- 2,1	- 2,3	- 1,8
Abitur <sup>6)</sup>	1 598 267	757 071	841 196	- 0,3	- 0,0	- 0,5	- 0,0	- 0,3	0,3
davon:									
ohne abgeschl. Berufsausbildung <sup>5)</sup>	460 800	236 603	224 197	- 1,3	- 0,5	- 2,1	- 2,8	- 2,5	- 3,2
mit abgeschl. Berufsausbildung <sup>5)</sup>	1 137 467	520 468	616 999	0,1	0,2	0,0	1,2	0,7	1,6
Fachhochschule <sup>7)</sup>	915 094	617 908	297 186	- 0,1	- 0,2	- 0,1	- 0,3	- 0,9	1,1
Hochschule/Universität <sup>8)</sup>	1 551 442	980 001	571 441	0,1	- 0,0	0,3	- 0,0	- 0,4	0,7
Ohne Angabe	3 502 216	1 852 755	1 649 461	2,6	3,8	1,3	1,8	3,0	0,6

<sup>1)</sup> Fälle „ohne Angabe“ sind nicht enthalten.

<sup>2)</sup> Klassifizierung der Berufe, Statistisches Bundesamt, Ausgabe 1975.

<sup>3)</sup> Einschl. der Personen „Ohne Angabe“ des Berufsbereiches.

<sup>4)</sup> Oder gleichwertige Schulbildung.

<sup>5)</sup> Abgeschlossene Lehr- oder Anlernausbildung, Abschluss an einer Berufsfach-/Fachschule.

<sup>6)</sup> Hochschulreife allgemein oder fachgebunden.

<sup>7)</sup> Einschl. Ingenieurschulen.

<sup>8)</sup> Einschl. Lehrerausbildung.

**1 Strukturdaten über sozialversicherungspflichtig Beschäftigte am 30.06.2004**

Gegenstand der Nachweisung	Insgesamt	Männlich	Weiblich	Zu- (+) bzw. Abnahme (-) gegenüber 31.03.2004			Zu- (+) bzw. Abnahme (-) gegenüber 30.06.2003		
				insgesamt	männlich	weiblich	insgesamt	männlich	weiblich
	Anzahl	%							
Früheres Bundesgebiet									
Insgesamt	22 104 573	12 312 210	9 792 363	0,2	0,8	- 0,5	- 1,5	- 1,4	- 1,6
nach der Staatsangehörigkeit <sup>1)</sup>									
Deutsche	20 345 827	11 200 116	9 145 711	0,2	0,7	- 0,5	- 1,3	- 1,2	- 1,4
Ausländer/-innen	1 750 706	1 107 656	643 050	0,8	1,3	0,1	- 3,7	- 3,8	- 3,3
dar. aus EU-Ländern	652 793	398 150	254 643	X	X	X	X	X	X
nach Altersgruppen <sup>1)</sup>									
Alter von ... bis unter ... Jahren									
unter 20	695 433	396 532	298 901	- 10,4	- 9,1	- 12,1	- 5,6	- 4,1	- 7,6
20 - 25	1 978 320	979 667	998 653	0,5	2,4	- 1,2	- 3,3	- 2,5	- 4,0
25 - 30	2 272 963	1 192 614	1 080 349	0,9	1,6	0,1	- 2,1	- 2,5	- 1,7
30 - 35	2 723 094	1 557 616	1 165 478	- 1,3	- 0,8	- 2,0	- 8,5	- 8,5	- 8,5
35 - 40	3 497 366	2 045 086	1 452 280	- 0,1	0,4	- 0,8	- 3,0	- 2,8	- 3,3
40 - 45	3 414 539	1 936 180	1 478 359	1,2	1,7	0,4	1,6	2,3	0,8
45 - 50	2 849 190	1 554 677	1 294 513	1,4	1,8	0,8	2,4	2,7	2,1
50 - 55	2 348 068	1 271 654	1 076 414	0,9	1,2	0,6	0,1	- 0,4	0,6
55 - 60	1 585 315	893 967	691 348	1,6	1,6	1,6	2,3	1,3	3,6
60 - 65	640 262	419 775	220 487	1,7	1,2	2,6	3,7	1,3	8,7
65 und mehr	100 023	64 442	35 581	0,6	0,8	0,3	- 1,3	- 1,0	- 1,7
nach der Stellung im Beruf / Rentenversicherungsträger <sup>1)</sup>									
Arbeiter/-innen	8 994 331	6 751 411	2 242 920	1,2	1,6	- 0,1	- 2,4	- 1,8	- 3,9
Angestellte	13 110 242	5 560 799	7 549 443	- 0,4	- 0,2	- 0,6	- 0,9	- 1,0	- 0,9
nach Vollzeit-/Teilzeitbeschäftigung <sup>1)</sup>									
Vollzeitbeschäftigung	18 425 452	11 750 095	6 675 357	0,1	0,7	- 0,9	- 1,9	- 1,5	- 2,5
Teilzeitbeschäftigung	3 669 916	557 013	3 112 903	0,8	2,0	0,5	0,4	0,5	0,3
davon:									
unter 18 Stunden	795 148	175 412	619 736	0,4	- 0,1	0,6	- 6,3	- 8,8	- 5,5
18 Stunden und mehr	2 874 768	381 601	2 493 167	0,8	3,0	0,5	2,4	5,5	1,9
nach Berufsbereichen <sup>2)</sup>									
Pflanzenbauer, Tierzüchter, Fischereiberufe	268 380	194 437	73 943	5,2	6,1	3,0	- 1,0	- 0,5	- 2,0
Bergleute, Mineralgewinner	35 211	34 626	585	2,3	1,9	35,4	- 4,1	- 4,2	1,7
Fertigungsberufe	6 065 049	5 062 846	1 002 203	1,3	1,6	0,1	- 2,0	- 1,9	- 3,0
darunter:									
Metallerzeuger,- bearbeiter	443 250	411 303	31 947	0,0	0,1	- 0,9	- 1,8	- 1,6	- 4,8
Schlosser, Mechaniker und zugeordnete Berufe	1 497 934	1 418 482	79 452	- 0,2	- 0,2	- 1,1	- 1,4	- 1,5	0,4
Elektriker	530 384	499 684	30 700	- 0,7	- 0,6	- 1,2	- 1,8	- 1,7	- 3,4
Ernährungsberufe	575 819	335 152	240 667	1,4	1,3	1,6	- 1,6	- 1,0	- 2,4
Bauberufe	491 452	486 242	5 210	8,8	8,8	4,3	- 5,6	- 5,6	- 3,5
Technische Berufe	1 603 279	1 349 092	254 187	- 0,4	- 0,3	- 0,8	- 1,7	- 1,7	- 1,9
Dienstleistungsberufe	13 923 888	5 548 923	8 374 965	- 0,3	0,1	- 0,6	- 1,4	- 1,2	- 1,5
darunter:									
Warenkaufleute	1 737 516	628 348	1 109 168	- 0,8	- 0,6	- 1,0	- 1,9	- 1,1	- 2,4
Verkehrsberufe	1 597 939	1 327 882	270 057	0,9	1,1	- 0,3	- 1,4	- 1,1	- 2,8
Organisations-, Verwaltungs-, Büroberufe	4 853 938	1 808 757	3 045 181	- 0,6	- 0,4	- 0,7	- 1,2	- 0,8	- 1,4
Gesundheitsdienstberufe	1 612 040	260 533	1 351 507	- 0,7	- 0,1	- 0,8	0,1	- 0,2	0,2
Sonstige Arbeitskräfte <sup>3)</sup>	208 766	122 286	86 480	- 0,4	- 0,2	- 0,6	6,3	7,0	5,3
nach der Ausbildung									
Volks-/Hauptschulabschluss, Mittlere Reife <sup>4)</sup>	15 768 418	8 728 797	7 039 621	- 0,1	0,5	- 0,9	- 2,5	- 2,5	- 2,4
davon:									
ohne abgeschl. Berufsausbildung <sup>5)</sup>	3 475 406	1 900 623	1 574 783	- 0,9	0,1	- 2,0	- 4,4	- 3,8	- 5,0
mit abgeschl. Berufsausbildung <sup>5)</sup>	12 293 012	6 828 174	5 464 838	0,1	0,6	- 0,5	- 1,9	- 2,1	- 1,7
Abitur <sup>6)</sup>	1 408 223	678 881	729 342	- 0,3	-0,0	- 0,5	0,2	- 0,1	0,6
davon:									
ohne abgeschl. Berufsausbildung <sup>5)</sup>	414 793	215 057	199 736	- 1,2	- 0,5	- 1,8	- 2,8	- 2,4	- 3,1
mit abgeschl. Berufsausbildung <sup>5)</sup>	993 430	463 824	529 606	0,1	0,2	0,0	1,5	1,0	2,0
Fachhochschule <sup>7)</sup>	744 718	536 495	208 223	- 0,1	- 0,1	0,0	0,3	- 0,4	2,3
Hochschule/Universität <sup>8)</sup>	1 244 623	812 743	431 880	0,2	0,1	0,5	0,5	-0,0	1,4
Ohne Angabe	2 938 591	1 555 294	1 383 297	2,4	3,5	1,2	1,6	2,9	0,3

<sup>1)</sup> Fälle „ohne Angabe“ sind nicht enthalten.

<sup>2)</sup> Klassifizierung der Berufe, Statistisches Bundesamt, Ausgabe 1975.

<sup>3)</sup> Einschl. der Personen „Ohne Angabe“ des Berufsbereiches.

<sup>4)</sup> Oder gleichwertige Schulbildung.

<sup>5)</sup> Abgeschlossene Lehr- oder Anlernausbildung, Abschluss an einer Berufsfach-/Fachschule.

<sup>6)</sup> Hochschulreife allgemein oder fachgebunden.

<sup>7)</sup> Einschl. Ingenieurschulen.

<sup>8)</sup> Einschl. Lehrerausbildung.

## 1 Strukturdaten über sozialversicherungspflichtig Beschäftigte am 30.06.2004

Gegenstand der Nachweisung	Insgesamt	Männlich	Weiblich	Zu- (+) bzw. Abnahme (-) gegenüber 31.03.2004			Zu- (+) bzw. Abnahme (-) gegenüber 30.06.2003		
				insgesamt	männlich	weiblich	insgesamt	männlich	weiblich
	Anzahl	%							
Neue Länder und Berlin-Ost									
Insgesamt	4 419 409	2 228 641	2 190 768	1,1	2,3	- 0,1	- 2,0	- 2,3	- 1,8
nach der Staatsangehörigkeit <sup>1)</sup>									
Deutsche	4 372 765	2 199 165	2 173 600	1,1	2,3	- 0,1	- 2,1	- 2,3	- 1,9
Ausländer/-innen	45 783	29 111	16 672	4,6	5,0	3,9	5,7	3,1	10,6
dar. aus EU-Ländern	15 687	9 830	5 857	X	X	X	X	X	X
nach Altersgruppen <sup>1)</sup>									
Alter von ... bis unter ... Jahren									
unter 20	182 999	111 952	71 047	- 11,3	- 10,0	- 13,2	- 6,1	- 5,8	- 6,6
20 - 25	369 160	192 714	176 446	1,1	3,4	- 1,3	- 3,8	- 3,0	- 4,6
25 - 30	376 024	191 866	184 158	3,1	5,2	1,0	1,1	0,6	1,5
30 - 35	463 604	240 420	223 184	0,5	2,1	- 1,2	- 7,6	- 7,3	- 7,9
35 - 40	619 590	306 408	313 182	0,6	2,0	- 0,8	- 6,5	- 6,1	- 6,8
40 - 45	710 290	342 854	367 436	1,9	3,2	0,7	0,3	0,1	0,6
45 - 50	630 111	302 946	327 165	2,0	3,3	0,8	- 1,0	- 1,1	- 0,9
50 - 55	585 027	282 357	302 670	2,5	3,6	1,6	2,3	1,8	2,8
55 - 60	332 615	162 325	170 290	1,6	2,2	1,0	- 3,4	- 4,2	- 2,7
60 - 65	140 750	87 994	52 756	4,2	2,6	7,0	10,4	4,6	21,7
65 und mehr	9 239	6 805	2 434	1,5	1,9	0,5	1,8	3,1	- 1,7
nach der Stellung im Beruf / Rentenversicherungsträger <sup>1)</sup>									
Arbeiter/-innen	1 987 238	1 449 607	537 631	2,9	3,7	1,0	- 2,2	- 2,3	- 1,9
Angestellte	2 432 171	779 034	1 653 137	- 0,3	- 0,1	- 0,4	- 1,9	- 2,2	- 1,8
nach Vollzeit-/Teilzeitbeschäftigung <sup>1)</sup>									
Vollzeitbeschäftigung	3 776 419	2 127 093	1 649 326	1,0	2,3	- 0,6	- 2,6	- 2,5	- 2,8
Teilzeitbeschäftigung	641 404	100 784	540 620	1,7	3,0	1,4	1,6	3,0	1,3
davon:									
unter 18 Stunden	52 039	17 214	34 825	- 0,1	- 0,2	0,0	- 8,4	- 9,3	- 8,0
18 Stunden und mehr	589 365	83 570	505 795	1,8	3,7	1,5	2,6	6,0	2,0
nach Berufsbereichen <sup>2)</sup>									
Pflanzenbauer, Tierzüchter, Fischereiberufe	130 909	85 481	45 428	6,1	6,7	5,1	- 3,4	- 3,5	- 3,4
Bergleute, Mineralgewinner	2 770	2 580	190	4,8	4,8	6,1	- 3,5	- 3,5	- 4,0
Fertigungsberufe	1 225 428	1 000 311	225 117	3,5	4,2	0,8	- 2,7	- 2,9	- 1,7
darunter:									
Metallerzeuger,- bearbeiter	70 312	65 383	4 929	0,6	0,7	- 0,1	0,6	0,8	- 2,3
Schlosser, Mechaniker und zugeordnete Berufe	288 178	269 883	18 295	0,8	0,9	- 0,7	- 2,5	- 2,7	- 0,4
Elektriker	115 310	106 974	8 336	- 0,1	- 0,1	- 0,3	- 3,7	- 3,9	- 1,6
Ernährungsberufe	129 931	59 968	69 963	2,2	2,2	2,2	- 1,8	1,0	- 4,0
Bauberufe	176 526	172 108	4 418	14,1	14,4	6,2	- 9,1	- 9,1	- 7,1
Technische Berufe	245 519	179 434	66 085	- 0,6	- 0,4	- 1,0	- 2,6	- 2,5	- 3,1
Dienstleistungsberufe	2 736 585	913 566	1 823 019	0,1	0,8	- 0,2	- 1,7	- 1,5	- 1,8
darunter:									
Warenkaufleute	341 918	94 389	247 529	- 0,2	- 0,6	- 0,0	- 1,8	- 1,3	- 1,9
Verkehrsberufe	335 785	269 474	66 311	1,8	2,5	- 1,0	- 2,0	- 1,5	- 3,9
Organisations-, Verwaltungs-, Büroberufe	883 657	242 483	641 174	- 0,6	- 0,4	- 0,7	- 2,0	- 1,3	- 2,2
Gesundheitsdienstberufe	328 403	42 790	285 613	- 0,2	0,8	- 0,4	0,6	2,7	0,3
Sonstige Arbeitskräfte <sup>3)</sup>	78 198	47 269	30 929	- 2,9	- 2,2	- 4,0	0,6	0,3	0,9
nach der Ausbildung									
Volks-/Hauptschulabschluss, Mittlere Reife <sup>4)</sup>	3 188 545	1 604 319	1 584 226	1,0	2,3	- 0,3	- 2,9	- 3,2	- 2,5
davon:									
ohne abgeschl. Berufsausbildung <sup>5)</sup>	389 304	220 204	169 100	- 2,8	- 2,0	- 3,8	- 3,6	- 3,4	- 3,8
mit abgeschl. Berufsausbildung <sup>5)</sup>	2 799 241	1 384 115	1 415 126	1,5	3,0	0,1	- 2,8	- 3,1	- 2,4
Abitur <sup>6)</sup>	190 044	78 190	111 854	- 0,6	- 0,0	- 0,9	- 1,7	- 2,3	- 1,3
davon:									
ohne abgeschl. Berufsausbildung <sup>5)</sup>	46 007	21 546	24 461	- 2,3	- 0,2	- 4,0	- 3,4	- 3,2	- 3,5
mit abgeschl. Berufsausbildung <sup>5)</sup>	144 037	56 644	87 393	- 0,0	0,0	- 0,0	- 1,2	- 1,9	- 0,7
Fachhochschule <sup>7)</sup>	170 376	81 413	88 963	- 0,5	- 0,6	- 0,3	- 2,6	- 3,6	- 1,7
Hochschule/Universität <sup>8)</sup>	306 819	167 258	139 561	- 0,3	- 0,4	- 0,1	- 1,9	- 2,1	- 1,6
Ohne Angabe	563 625	297 461	266 164	3,7	5,4	1,9	2,7	3,2	2,2

<sup>1)</sup> Fälle „ohne Angabe“ sind nicht enthalten.

<sup>2)</sup> Klassifizierung der Berufe, Statistisches Bundesamt, Ausgabe 1975.

<sup>3)</sup> Einschl. der Personen „Ohne Angabe“ des Berufsbereiches.

<sup>4)</sup> Oder gleichwertige Schulbildung.

<sup>5)</sup> Abgeschlossene Lehr- oder Anlernausbildung, Abschluss an einer Berufsfach-/Fachschule.

<sup>6)</sup> Hochschulreife allgemein oder fachgebunden.

<sup>7)</sup> Einschl. Ingenieurschulen.

<sup>8)</sup> Einschl. Lehrerausbildung.



**2 Sozialversicherungspflichtig Beschäftigte am 30.06.2004**

Schl.- Nr. <sup>1)</sup>	Regionale Gliederung  (i = insgesamt, w = weiblich)		Insgesamt <sup>2)</sup>	Davon im					
				Land- und Forstwirtschaft; Fischerei	Produzierendes Gewerbe	davon			
						Bergbau	Verarbeitendes Gewerbe	Energie- und Wasser- versorgung	Baugewerbe
08	Baden-Württemberg	i	3 737 971	25 817	1 575 914	5 474	1 338 980	27 751	203 709
		w	1 639 754	7 678	411 011	724	376 045	6 195	28 047
09	Bayern	i	4 288 495	33 065	1 624 884	11 731	1 312 529	35 128	265 496
		w	1 914 286	10 759	415 103	1 812	369 448	7 946	35 897
11	Berlin	i	1 042 262	4 739	186 442	639	120 946	10 566	54 291
		w	535 332	1 245	48 985	214	37 888	3 362	7 521
12	Brandenburg	i	715 500	26 972	187 898	6 632	103 190	9 403	68 673
		w	348 702	8 950	43 529	1 361	31 371	2 961	7 836
04	Bremen	i	273 434	842	77 632	187	63 258	1 386	12 801
		w	117 283	181	14 008	33	11 901	257	1 817
02	Hamburg	i	739 157	2 745	142 646	155	107 718	6 063	28 710
		w	336 668	566	33 179	19	27 921	1 535	3 704
06	Hessen	i	2 112 654	13 244	601 953	7 705	474 391	16 583	103 274
		w	929 046	3 558	138 396	710	121 551	3 457	12 678
13	Mecklenburg-Vorpommern	i	511 732	20 948	113 156	655	61 741	7 050	43 710
		w	262 245	5 315	25 412	93	18 931	2 095	4 293
03	Niedersachsen	i	2 340 735	35 148	794 061	10 669	604 944	20 587	157 861
		w	1 039 170	9 859	168 047	1 266	143 516	4 896	18 369
05	Nordrhein-Westfalen	i	5 631 485	45 386	1 862 920	44 528	1 453 739	59 729	304 924
		w	2 429 301	11 376	392 794	1 713	343 701	11 924	35 456
07	Rheinland-Pfalz	i	1 163 523	13 062	409 841	3 361	319 027	10 203	77 250
		w	522 238	3 511	90 487	478	78 300	2 211	9 498
10	Saarland	i	344 682	1 516	131 576	7 458	100 679	4 117	19 322
		w	143 156	391	23 788	375	20 559	774	2 080
14	Sachsen	i	1 368 537	31 216	415 465	4 184	278 002	15 143	118 136
		w	673 136	10 632	109 528	778	90 045	4 807	13 898
15	Sachsen-Anhalt	i	745 440	23 933	207 826	6 429	123 874	7 507	70 016
		w	371 052	7 682	47 329	825	36 506	2 199	7 799
01	Schleswig-Holstein	i	779 453	14 504	209 739	977	147 393	10 152	51 217
		w	367 255	3 472	50 722	117	42 072	2 228	6 305
16	Thüringen	i	728 922	20 806	245 686	3 224	171 090	6 797	64 575
		w	354 507	6 803	67 463	478	57 479	2 081	7 425
	Früheres Bundesgebiet	i	22 104 573	188 125	7 562 822	92 269	6 018 425	194 142	1 257 986
		w	9 792 363	51 960	1 773 474	7 253	1 564 961	42 282	158 978
	Neue Länder und Berlin-Ost	i	4 419 409	125 818	1 224 817	21 739	763 076	54 023	385 979
		w	2 190 768	40 018	306 307	3 743	242 273	16 646	43 645
	Deutschland	i	26 523 982	313 943	8 787 639	114 008	6 781 501	248 165	1 643 965
		w	11 983 131	91 978	2 079 781	10 996	1 807 234	58 928	202 623

<sup>1)</sup> Regionalschlüssel gemäß amtlichem Gemeindeverzeichnis.

<sup>2)</sup> Einschl. Fälle "ohne Angabe".

## nach Ländern und zusammengefassten Wirtschaftsabschnitten

Wirtschaftsabschnitt <sup>3)</sup>									Regionale Gliederung
Handel, Gastgewerbe und Verkehr	davon			Sonstige Dienst- leistungen	davon				
	Handel	Gastgewerbe	Verkehr- und Nachrichten- übermittlung		Kredit- und Versiche- rungs- gewerbe	Grundstückswesen, Vermietung, Dienstleistungen für Unternehmen	Öffentliche Verwaltung u.ä.	Öffentliche und private Dienst- leistungen <sup>4)</sup>	
763 946 366 022	515 703 266 902	91 878 53 681	156 365 45 439	1 371 878 854 897	143 709 80 675	394 702 179 828	200 840 124 659	632 627 469 735	Baden- Württemberg
976 138 467 785	639 869 331 635	136 395 78 361	199 874 57 789	1 653 924 1 020 415	185 066 102 675	468 906 219 620	231 922 124 495	768 030 573 625	Bayern
240 018 111 868	128 114 70 358	44 182 21 828	67 722 19 682	610 898 373 148	35 395 21 657	196 518 96 274	95 386 64 804	283 599 190 413	Berlin
173 423 83 505	100 916 54 799	21 146 13 764	51 361 14 942	327 158 212 696	12 566 9 067	71 725 35 455	74 370 51 889	168 497 116 285	Brandenburg
77 114 33 205	40 341 20 817	6 738 3 771	30 035 8 617	117 827 69 879	9 632 5 128	36 667 16 579	11 441 6 681	60 087 41 491	Bremen
222 563 94 676	129 639 62 878	22 708 10 713	70 216 21 085	371 067 208 188	49 281 25 810	147 032 68 474	35 081 19 564	139 673 94 340	Hamburg
531 493 234 424	314 694 151 992	58 868 30 318	157 931 52 114	965 673 552 522	139 189 68 136	318 161 137 755	132 044 78 493	376 279 268 138	Hessen
127 785 66 192	67 859 38 013	28 788 18 962	31 138 9 217	249 766 165 270	10 087 7 031	53 962 29 426	50 487 33 112	135 230 95 701	Mecklenburg- Vorpommern
553 222 259 436	370 119 191 311	64 116 38 166	118 987 29 959	957 918 601 707	83 047 46 069	233 943 112 013	162 045 87 059	478 883 356 566	Niedersachsen
1 334 240 587 567	902 259 438 308	129 083 69 787	302 898 79 472	2 388 174 1 437 165	220 493 118 917	702 818 317 014	313 775 176 355	1 151 088 824 879	Nordrhein- Westfalen
262 137 125 267	173 880 89 652	34 931 20 727	53 326 14 888	478 264 302 881	38 340 21 802	103 476 49 598	91 337 49 212	245 111 182 269	Rheinland-Pfalz
74 296 35 690	52 602 27 598	7 064 4 211	14 630 3 881	137 132 83 194	12 832 7 284	38 711 17 661	19 295 10 212	66 294 48 037	Saarland
295 264 148 437	178 608 99 304	38 569 25 778	78 087 23 355	626 514 404 497	32 118 22 711	155 408 73 519	100 567 68 846	338 421 239 421	Sachsen
167 105 84 289	99 269 57 358	18 453 12 195	49 383 14 736	346 413 231 664	13 571 9 636	74 917 37 619	76 436 52 852	181 489 131 557	Sachsen-Anhalt
217 328 100 065	142 142 71 665	30 400 17 265	44 786 11 135	337 687 212 913	25 863 14 524	78 957 38 915	64 830 33 763	168 037 125 711	Schleswig- Holstein
153 030 76 630	93 080 51 598	18 506 12 564	41 444 12 468	309 150 203 512	14 546 10 153	72 804 35 875	55 137 37 267	166 663 120 217	Thüringen
5 175 233 2 379 880	3 370 058 1 700 899	611 276 341 468	1 193 899 337 513	9 175 183 5 585 600	931 457 505 581	2 654 386 1 223 578	1 324 674 751 267	4 264 666 3 105 174	Früheres Bundesgebiet
993 869 495 178	579 036 323 289	140 549 90 623	274 284 81 266	2 074 260 1 348 948	94 278 65 694	494 321 242 047	390 319 267 996	1 095 342 773 211	Neue Länder und Berlin-Ost
6 169 102 2 875 058	3 949 094 2 024 188	751 825 432 091	1 468 183 418 779	11 249 443 6 934 548	1 025 735 571 275	3 148 707 1 465 625	1 714 993 1 019 263	5 360 008 3 878 385	Deutschland

<sup>3)</sup> Klassifikation der Wirtschaftszweige, Ausgabe 2003 (WZ 2003) - siehe Anhang.<sup>4)</sup> Ohne öffentliche Verwaltung.

### 3 Sozialversicherungspflichtig Beschäftigte am 30.06.2004 nach Ländern, Arbeitern/Angestellten und Vollzeit-/Teilzeitbeschäftigten

Regionale Gliederung	Insgesamt <sup>1)</sup>	Arbeiter/-innen			Angestellte		
		zusammen <sup>1)</sup>	Vollzeit- beschäftigte	Teilzeit- beschäftigte	zusammen <sup>1)</sup>	Vollzeit- beschäftigte	Teilzeit- beschäftigte
Insgesamt							
Deutschland	26 523 982	10 981 569	9 791 952	1 188 695	15 542 413	12 409 919	3 122 625
Baden-Württemberg	3 737 971	1 564 759	1 400 700	164 037	2 173 212	1 745 007	427 213
Bayern	4 288 495	1 803 720	1 607 005	196 456	2 484 775	1 982 510	500 591
Berlin	1 042 262	341 819	290 026	51 773	700 443	558 098	141 711
davon:							
West	692 984	229 349	191 813	37 525	463 635	360 771	102 552
Ost	349 278	112 470	98 213	14 248	236 808	197 327	39 159
Brandenburg	715 500	325 643	296 991	28 649	389 857	314 823	74 755
Bremen	273 434	108 946	94 254	14 692	164 488	128 320	36 093
Hamburg	739 157	220 877	185 085	35 361	518 280	427 192	89 924
Hessen	2 112 654	749 192	655 790	93 387	1 363 462	1 098 956	263 852
Mecklenburg-Vorpommern	511 732	230 846	212 148	18 695	280 886	229 019	51 762
Niedersachsen	2 340 735	1 052 913	935 007	117 864	1 287 822	986 370	300 679
Nordrhein-Westfalen	5 631 485	2 268 550	2 028 589	239 909	3 362 935	2 715 082	645 739
Rheinland-Pfalz	1 163 523	501 710	445 296	56 403	661 813	510 645	150 845
Saarland	344 682	162 058	147 243	14 815	182 624	146 578	36 007
Sachsen	1 368 537	617 663	560 004	57 647	750 874	601 094	149 295
Sachsen-Anhalt	745 440	345 970	316 279	29 660	399 470	324 740	74 576
Schleswig-Holstein	779 453	332 257	291 207	41 038	447 196	342 032	104 934
Thüringen	728 922	354 646	326 328	28 309	374 276	299 453	74 648
Nachrichtlich:							
Früheres Bundesgebiet	22 104 573	8 994 331	7 981 989	1 011 487	13 110 242	10 443 463	2 658 429
Neue Länder und Berlin-Ost	4 419 409	1 987 238	1 809 963	177 208	2 432 171	1 966 456	464 196
Männlich							
Deutschland	14 540 851	8 201 018	7 910 439	289 820	6 339 833	5 966 749	367 977
Baden-Württemberg	2 098 217	1 152 355	1 117 964	34 381	945 862	897 505	47 855
Bayern	2 374 209	1 328 060	1 283 038	44 788	1 046 149	990 558	54 767
Berlin	506 930	242 518	222 682	19 825	264 412	236 034	28 052
davon:							
West	338 778	161 362	146 926	14 432	177 416	157 260	20 004
Ost	168 152	81 156	75 756	5 393	86 996	78 774	8 048
Brandenburg	366 798	242 971	234 225	8 744	123 827	115 608	8 106
Bremen	156 151	83 624	79 792	3 832	72 527	67 115	5 368
Hamburg	402 489	164 326	152 409	11 540	238 163	221 667	15 819
Hessen	1 183 608	566 279	541 203	25 065	617 329	583 055	33 922
Mecklenburg-Vorpommern	249 487	166 603	161 292	5 308	82 884	78 113	4 717
Niedersachsen	1 301 565	792 722	768 466	24 220	508 843	479 954	28 541
Nordrhein-Westfalen	3 202 184	1 753 387	1 696 391	56 966	1 448 797	1 366 087	81 506
Rheinland-Pfalz	641 285	380 441	368 926	11 506	260 844	245 776	14 929
Saarland	201 526	126 690	123 647	3 043	74 836	71 041	3 775
Sachsen	695 401	447 851	431 023	16 818	247 550	231 867	15 448
Sachsen-Anhalt	374 388	256 256	249 296	6 949	118 132	111 318	6 732
Schleswig-Holstein	412 198	242 165	232 458	9 698	170 033	158 857	11 056
Thüringen	374 415	254 770	247 627	7 137	119 645	112 194	7 384
Nachrichtlich:							
Früheres Bundesgebiet	12 312 210	6 751 411	6 511 220	239 471	5 560 799	5 238 875	317 542
Neue Länder und Berlin-Ost	2 228 641	1 449 607	1 399 219	50 349	779 034	727 874	50 435
Weiblich							
Deutschland	11 983 131	2 780 551	1 881 513	898 875	9 202 580	6 443 170	2 754 648
Baden-Württemberg	1 639 754	412 404	282 736	129 656	1 227 350	847 502	379 358
Bayern	1 914 286	475 660	323 967	151 668	1 438 626	991 952	445 824
Berlin	535 332	99 301	67 344	31 948	436 031	322 064	113 659
davon:							
West	354 206	67 987	44 887	23 093	286 219	203 511	82 548
Ost	181 126	31 314	22 457	8 855	149 812	118 553	31 111
Brandenburg	348 702	82 672	62 766	19 905	266 030	199 215	66 650
Bremen	117 283	25 322	14 462	10 860	91 961	61 205	30 725
Hamburg	336 668	56 551	32 676	23 821	280 117	205 525	74 105
Hessen	929 046	182 913	114 587	68 322	746 133	515 901	229 930
Mecklenburg-Vorpommern	262 245	64 243	50 856	13 387	198 002	150 906	47 045
Niedersachsen	1 039 170	260 191	166 541	93 644	778 979	506 416	272 138
Nordrhein-Westfalen	2 429 301	515 163	332 198	182 943	1 914 138	1 348 995	564 233
Rheinland-Pfalz	522 238	121 269	76 370	44 897	400 969	264 869	135 916
Saarland	143 156	35 368	23 596	11 772	107 788	75 537	32 232
Sachsen	673 136	169 812	128 981	40 829	503 324	369 227	133 847
Sachsen-Anhalt	371 052	89 714	66 983	22 711	281 338	213 422	67 844
Schleswig-Holstein	367 255	90 092	58 749	31 340	277 163	183 175	93 878
Thüringen	354 507	99 876	78 701	21 172	254 631	187 259	67 264
Nachrichtlich:							
Früheres Bundesgebiet	9 792 363	2 242 920	1 470 769	772 016	7 549 443	5 204 588	2 340 887
Neue Länder und Berlin-Ost	2 190 768	537 631	410 744	126 859	1 653 137	1 238 582	413 761

<sup>1)</sup> Einschl. Fälle "ohne Angabe".

## Deutschland

**4 Sozialversicherungspflichtig Beschäftigte am 30.06.2004 nach Wirtschaftsabschnitten und  
-unterabschnitten, Geschlecht, Stellung im Beruf sowie nach deutschen und ausländischen Beschäftigten**

Nr. der Klassifi- kation <sup>1)</sup>	Wirtschaftsgliederung	Insgesamt <sup>2)</sup>	Und zwar					
			männlich	weiblich	Arbeiter/ -innen <sup>3)</sup>	Angestellte <sup>3)</sup>	deutsche	ausländische
							Beschäftigte <sup>3)</sup>	
A + B	Land- und Forstwirtschaft; Fischerei	313 943	221 965	91 978	262 268	51 675	289 009	24 844
C	Bergbau u. Gew. v. Steinen u. Erden	114 008	103 012	10 996	81 240	32 768	106 797	7 197
CA	Kohlenbergbau, Torfgew., Gew. v. Erdöl u. Erdgas usw.	62 106	57 866	4 240	44 195	17 911	57 202	4 892
CB	Erzbergbau, Gew. v. Steinen u. Erden, sonst. Bergbau	51 902	45 146	6 756	37 045	14 857	49 595	2 305
D	Verarbeitendes Gewerbe	6 781 501	4 974 267	1 807 234	4 096 824	2 684 677	6 194 836	585 073
DA	Tabakverarbeitung	678 516	348 814	329 702	408 853	269 663	622 235	56 050
DB + DC	Textil- und Bekleidungsgewerbe; Ledergerwerbe	178 965	79 752	99 213	111 755	67 210	160 163	18 762
DD	Holzgewerbe (oh. H.v. von Möbeln)	144 123	118 226	25 897	108 225	35 898	134 080	10 016
DE	gewerbe	474 868	296 946	177 922	232 817	242 051	443 715	31 016
DF	Kokerei, Mineralölverarbeitung, H.v. Brutstoffen	28 320	23 804	4 516	13 364	14 956	27 337	982
DG	Herstellung von chemischen Erzeugnissen	455 757	314 181	141 576	204 849	250 908	422 667	33 008
DH	H.v. Gummi- u. Kunststoffwaren	384 905	283 502	101 403	271 813	113 092	340 943	43 878
DI	Glasgewerbe, H. v. Keramik, Verarb. v. Steinen und Erden	220 017	173 781	46 236	150 069	69 948	203 252	16 732
DJ	Metallerzg. u. -bearb., H.v. Metallerzeugnissen	1 055 350	872 753	182 597	760 317	295 033	942 506	112 628
DK	Maschinenbau	1 004 346	837 064	167 282	586 229	418 117	937 028	67 131
DL	H.v. Büromasch., DV-Gerät. u. - Einr.; Elektrotechn. usw.	1 037 319	694 617	342 702	495 834	541 485	959 346	77 728
DM	Fahrzeugbau	871 081	751 837	119 244	577 822	293 259	769 468	101 348
DN	H.v. Möbeln, Schmuck, Musikinstr. usw.; Recycling	247 934	178 990	68 944	174 877	73 057	232 096	15 794
E	Energie- u. Wasserversorgung	248 165	189 237	58 928	94 952	153 213	243 943	4 188
F	Baugewerbe	1 643 965	1 441 342	202 623	1 267 804	376 161	1 539 129	104 483
45.2	dar. Hoch- und Tiefbau	755 793	684 030	71 763	583 111	172 682	699 218	56 440
G	Handel; Instandh. u. Rep. v. Kfz. u. Gebrauchsgütern	3 949 094	1 924 906	2 024 188	1 124 156	2 824 938	3 727 141	220 434
51 (ohne 51.1)	dar.: Großhandel (oh. Kfz.)	995 109	639 658	355 451	327 650	667 459	933 606	61 202
52	Einzelhandel (oh. Kfz.)	2 002 017	595 405	1 406 612	370 356	1 631 661	1 891 465	109 656
H	Gastgewerbe	751 825	319 734	432 091	593 969	157 856	594 125	157 111
I	Verkehr- u. Nachrichtenübermittlung	1 468 183	1 049 404	418 779	891 052	577 131	1 361 403	106 354
60 - 63	Verkehr	1 201 780	911 333	290 447	715 117	486 663	1 112 823	88 620
64	Nachrichtenübermittlung	266 403	138 071	128 332	175 935	90 468	248 580	17 734
J	Kredit- u. Versicherungsgewerbe	1 025 735	454 460	571 275	18 717	1 007 018	1 001 270	24 217
65	dar. Kreditgewerbe	694 587	296 428	398 159	14 195	680 392	679 057	15 391
K	Grundst.-, Wohnungswesen, Verm. bewegl. Sachen usw.	3 148 707	1 683 082	1 465 625	1 030 908	2 117 799	2 885 222	262 177
74.1	dar. Rechtsberatung usw.	741 775	269 625	472 150	49 641	692 134	712 896	28 599
L + Q	Öffentliche Verwaltung usw.	1 714 993	695 730	1 019 263	399 768	1 315 225	1 673 161	41 373
75.1	dar.: öffentliche Verwaltung	1 177 175	489 414	687 761	302 229	874 946	1 148 452	28 388
75.2	öffentliche Sicherheit usw.	221 324	102 919	118 405	74 625	146 699	218 441	2 845
M	Erziehung u. Unterricht	1 023 476	354 034	669 442	182 857	840 619	974 462	48 566
N	Gesundheits-, Veterinär- und Sozialwesen	3 092 892	610 578	2 482 314	415 020	2 677 872	2 956 568	135 127
85.1, 85.2	Gesundheits- und Veterinärwesen	1 961 392	361 772	1 599 620	190 067	1 771 325	1 876 347	84 363
85.3	Sozialwesen	1 131 500	248 806	882 694	224 953	906 547	1 080 221	50 764
O	Erbringung sonst. öff. u. persönl. Dienstleistungen	1 210 972	512 397	698 575	499 328	711 644	1 138 440	71 937
P	Private Haushalte m. Hauspersonal	32 668	4 614	28 054	20 795	11 873	29 518	3 124
	<b>Insgesamt</b>	<b>26 523 982</b>	<b>14 540 851</b>	<b>11 983 131</b>	<b>10 981 569</b>	<b>15 542 413</b>	<b>24 718 592</b>	<b>1 796 489</b>

<sup>1)</sup> Klassifikation der Wirtschaftszweige, Ausgabe 2003 (WZ 2003). Zusätzlich werden ausgewählte Wirtschaftsabteilungen und -gruppen nachgewiesen.

<sup>2)</sup> Einschl. Fälle "ohne Angabe".

<sup>3)</sup> Fälle "ohne Angabe" sind nicht enthalten.

## Früheres Bundesgebiet

**4 Sozialversicherungspflichtig Beschäftigte am 30.06.2004 nach Wirtschaftsabschnitten und  
-unterabschnitten, Geschlecht, Stellung im Beruf sowie nach deutschen und ausländischen Beschäftigten**

Nr. der Klassifi- kation <sup>1)</sup>	Wirtschaftsgliederung	Insgesamt <sup>2)</sup>	Und zwar					
			männlich	weiblich	Arbeiter/ -innen <sup>3)</sup>	Angestellte <sup>3)</sup>	deutsche	ausländische
							Beschäftigte <sup>3)</sup>	
A + B	Land- und Forstwirtschaft; Fischerei	188 125	136 165	51 960	158 853	29 272	164 574	23 475
C	Bergbau u. Gew. v. Steinen u. Erden	92 269	85 016	7 253	66 346	25 923	85 100	7 155
CA	Kohlenbergbau, Torfgew., Gew. v. Erdöl u. Erdgas usw.	51 577	49 488	2 089	37 544	14 033	46 699	4 866
CB	Erzbergbau, Gew. v. Steinen u. Erden, sonst. Bergbau	40 692	35 528	5 164	28 802	11 890	38 401	2 289
D	Verarbeitendes Gewerbe	6 018 425	4 453 464	1 564 961	3 567 247	2 451 178	5 437 062	579 850
DA	Tabakverarbeitung	563 744	299 938	263 806	331 815	231 929	508 354	55 171
DB + DC	Textil- und Bekleidungsgewerbe; Ledergerwerbe	154 415	70 676	83 739	92 971	61 444	135 774	18 602
DD	Holzgewerbe (oh. H.v. von Möbeln)	124 155	102 733	21 422	92 504	31 651	114 225	9 904
DE	gewerbe	430 548	271 990	158 558	208 992	221 556	399 715	30 706
DF	Kokerei, Mineralölverarbeitung, H.v. Brutstoffen	25 435	21 610	3 825	11 863	13 572	24 467	967
DG	Herstellung von chemischen Erzeugnissen	418 776	291 623	127 153	184 521	234 255	385 933	32 764
DH	H.v. Gummi- u. Kunststoffwaren	346 098	256 835	89 263	241 680	104 418	302 358	43 666
DI	Glasgewerbe, H. v. Keramik, Verarb. v. Steinen und Erden	178 421	141 468	36 953	119 303	59 118	161 856	16 540
DJ	Metallerzg. u. -bearb., H.v. Metallerzeugnissen	907 573	750 529	157 044	644 535	263 038	795 707	111 660
DK	Maschinenbau	917 358	763 704	153 654	527 031	390 327	850 453	66 725
DL	H.v. Büromasch., DV-Gerät. u. - Einr.; Elektrotechn. usw.	930 333	628 582	301 751	433 426	496 907	853 354	76 744
DM	Fahrzeugbau	812 238	702 731	109 507	533 923	278 315	711 152	100 825
DN	H.v. Möbeln, Schmuck, Musikinstr. usw.; Recycling	209 331	151 045	58 286	144 683	64 648	193 714	15 576
E	Energie- u. Wasserversorgung	194 142	151 860	42 282	74 478	119 664	190 038	4 078
F	Baugewerbe	1 257 986	1 099 008	158 978	957 771	300 215	1 156 504	101 163
45.2	dar. Hoch- und Tiefbau	564 765	510 771	53 994	429 914	134 851	510 269	54 375
G	Handel; Instandh. u. Rep. v. Kfz. u. Gebrauchsgütern	3 370 058	1 669 159	1 700 899	928 745	2 441 313	3 152 603	216 062
51 (ohne 51.1)	dar.: Großhandel (oh. Kfz.)	894 901	576 572	318 329	286 412	608 489	834 332	60 281
52	Einzelhandel (oh. Kfz.)	1 681 195	515 486	1 165 709	301 040	1 380 155	1 573 321	107 059
H	Gastgewerbe	611 276	269 808	341 468	483 259	128 017	462 757	147 982
I	Verkehr- u. Nachrichtenübermittlung	1 193 899	856 386	337 513	716 522	477 377	1 088 695	104 809
60 - 63	Verkehr	986 511	742 508	244 003	576 143	410 368	898 901	87 296
64	Nachrichtenübermittlung	207 388	113 878	93 510	140 379	67 009	189 794	17 513
J	Kredit- u. Versicherungsgewerbe	931 457	425 876	505 581	17 748	913 709	907 239	23 990
65	dar. Kreditgewerbe	629 105	279 015	350 090	13 540	615 565	613 727	15 252
K	Grundst.-, Wohnungswesen, Verm. bewegl. Sachen usw.	2 654 386	1 430 808	1 223 578	830 023	1 824 363	2 399 246	253 935
74.1	dar. Rechtsberatung usw.	667 633	250 356	417 277	43 858	623 775	639 397	27 980
L + Q	Öffentliche Verwaltung usw.	1 324 674	573 407	751 267	329 301	995 373	1 284 045	40 252
75.1	dar.: öffentliche Verwaltung	894 896	397 154	497 742	247 639	647 257	866 815	27 806
75.2	öffentliche Sicherheit usw.	182 483	86 633	95 850	62 598	119 885	179 724	2 731
M	Erziehung u. Unterricht	708 308	233 022	475 286	109 794	598 514	663 473	44 482
N	Gesundheits-, Veterinär- und Sozialwesen	2 572 186	520 079	2 052 107	354 453	2 217 733	2 439 447	131 691
85.1, 85.2	Gesundheits- und Veterinärwesen	1 639 196	310 780	1 328 416	162 483	1 476 713	1 556 598	82 011
85.3	Sozialwesen	932 990	209 299	723 691	191 970	741 020	882 849	49 680
O	Erbringung sonst. öff. u. persönl. Dienstleistungen	952 816	402 076	550 740	378 269	574 547	883 873	68 416
P	Private Haushalte m. Hauspersonal	31 356	4 315	27 041	20 021	11 335	28 240	3 090
	<b>Insgesamt</b>	<b>22 104 573</b>	<b>12 312 210</b>	<b>9 792 363</b>	<b>8 994 331</b>	<b>13 110 242</b>	<b>20 345 827</b>	<b>1 750 706</b>

<sup>1)</sup> Klassifikation der Wirtschaftszweige, Ausgabe 2003 (WZ 2003). Zusätzlich werden ausgewählte Wirtschaftsabteilungen und -gruppen nachgewiesen.

<sup>2)</sup> Einschl. Fälle "ohne Angabe".

<sup>3)</sup> Fälle "ohne Angabe" sind nicht enthalten.

## Neue Länder und Berlin-Ost

**4 Sozialversicherungspflichtig Beschäftigte am 30.06.2004 nach Wirtschaftsabschnitten und  
-unterabschnitten, Geschlecht, Stellung im Beruf sowie nach deutschen und ausländischen Beschäftigten**

Nr. der Klassifi- kation <sup>1)</sup>	Wirtschaftsgliederung	Insgesamt <sup>2)</sup>	Und zwar					
			männlich	weiblich	Arbeiter/ -innen <sup>3)</sup>	Angestellte <sup>3)</sup>	deutsche	ausländische
							Beschäftigte <sup>3)</sup>	
A + B	Land- und Forstwirtschaft; Fischerei	125 818	85 800	40 018	103 415	22 403	124 435	1 369
C	Bergbau u. Gew. v. Steinen u. Erden	21 739	17 996	3 743	14 894	6 845	21 697	42
CA	Kohlenbergbau, Torfgew., Gew. v. Erdöl u. Erdgas usw.	10 529	8 378	2 151	6 651	3 878	10 503	26
CB	Erzbergbau, Gew. v. Steinen u. Erden, sonst. Bergbau	11 210	9 618	1 592	8 243	2 967	11 194	16
D	Verarbeitendes Gewerbe	763 076	520 803	242 273	529 577	233 499	757 774	5 223
DA	Tabakverarbeitung	114 772	48 876	65 896	77 038	37 734	113 881	879
DB + DC	Textil- und Bekleidungsgewerbe; Ledergerwerbe	24 550	9 076	15 474	18 784	5 766	24 389	160
DD	Holzgewerbe (oh. H.v. von Möbeln)	19 968	15 493	4 475	15 721	4 247	19 855	112
DE	gewerbe	44 320	24 956	19 364	23 825	20 495	44 000	310
DF	Kokerei, Mineralölverarbeitung, H.v. Brutstoffen	2 885	2 194	691	1 501	1 384	2 870	15
DG	Herstellung von chemischen Erzeugnissen	36 981	22 558	14 423	20 328	16 653	36 734	244
DH	H.v. Gummi- u. Kunststoffwaren	38 807	26 667	12 140	30 133	8 674	38 585	212
DI	Glasgewerbe, H. v. Keramik, Verarb. v. Steinen und Erden	41 596	32 313	9 283	30 766	10 830	41 396	192
DJ	Metallerzg. u. -bearb., H.v. Metallerzeugnissen	147 777	122 224	25 553	115 782	31 995	146 799	968
DK	Maschinenbau	86 988	73 360	13 628	59 198	27 790	86 575	406
DL	H.v. Büromasch., DV-Gerät. u. - Einr.; Elektrotechn. usw.	106 986	66 035	40 951	62 408	44 578	105 992	984
DM	Fahrzeugbau	58 843	49 106	9 737	43 899	14 944	58 316	523
DN	H.v. Möbeln, Schmuck, Musikinstr. usw.; Recycling	38 603	27 945	10 658	30 194	8 409	38 382	218
E	Energie- u. Wasserversorgung	54 023	37 377	16 646	20 474	33 549	53 905	110
F	Baugewerbe	385 979	342 334	43 645	310 033	75 946	382 625	3 320
45.2	dar. Hoch- und Tiefbau	191 028	173 259	17 769	153 197	37 831	188 949	2 065
G	Handel; Instandh. u. Rep. v. Kfz. u. Gebrauchsgütern	579 036	255 747	323 289	195 411	383 625	574 538	4 372
51 (ohne 51.1)	dar.: Großhandel (oh. Kfz.)	100 208	63 086	37 122	41 238	58 970	99 274	921
52	Einzelhandel (oh. Kfz.)	320 822	79 919	240 903	69 316	251 506	318 144	2 597
H	Gastgewerbe	140 549	49 926	90 623	110 710	29 839	131 368	9 129
I	Verkehr- u. Nachrichtenübermittlung	274 284	193 018	81 266	174 530	99 754	272 708	1 545
60 - 63	Verkehr	215 269	168 825	46 444	138 974	76 295	213 922	1 324
64	Nachrichtenübermittlung	59 015	24 193	34 822	35 556	23 459	58 786	221
J	Kredit- u. Versicherungsgewerbe	94 278	28 584	65 694	969	93 309	94 031	227
65	dar. Kreditgewerbe	65 482	17 413	48 069	655	64 827	65 330	139
K	Grundst.-, Wohnungswesen, Verm. bewegl. Sachen usw.	494 321	252 274	242 047	200 885	293 436	485 976	8 242
74.1	dar. Rechtsberatung usw.	74 142	19 269	54 873	5 783	68 359	73 499	619
L + Q	Öffentliche Verwaltung usw.	390 319	122 323	267 996	70 467	319 852	389 116	1 121
75.1	dar.: öffentliche Verwaltung	282 279	92 260	190 019	54 590	227 689	281 637	582
75.2	öffentliche Sicherheit usw.	38 841	16 286	22 555	12 027	26 814	38 717	114
M	Erziehung u. Unterricht	315 168	121 012	194 156	73 063	242 105	310 989	4 084
N	Gesundheits-, Veterinär- und Sozialwesen	520 706	90 499	430 207	60 567	460 139	517 121	3 436
85.1, 85.2	Gesundheits- und Veterinärwesen	322 196	50 992	271 204	27 584	294 612	319 749	2 352
85.3	Sozialwesen	198 510	39 507	159 003	32 983	165 527	197 372	1 084
O	Erbringung sonst. öff. u. persönl. Dienstleistungen	258 156	110 321	147 835	121 059	137 097	254 567	3 521
P	Private Haushalte m. Hauspersonal	1 312	299	1 013	774	538	1 278	34
	Insgesamt	4 419 409	2 228 641	2 190 768	1 987 238	2 432 171	4 372 765	45 783

<sup>1)</sup> Klassifikation der Wirtschaftszweige, Ausgabe 2003 (WZ 2003). Zusätzlich werden ausgewählte Wirtschaftsabteilungen und -gruppen nachgewiesen.

<sup>2)</sup> Einschl. Fälle "ohne Angabe".

<sup>3)</sup> Fälle "ohne Angabe" sind nicht enthalten.

## Deutschland

**5 Sozialversicherungspflichtig Beschäftigte am 30.06.2004 nach Wirtschaftsabschnitten und  
-unterabschnitten, Teilzeitbeschäftigten und Stellung im Beruf**

Nr. der Klassifi- kation <sup>1)</sup>	Wirtschaftsgliederung	Sozialversicherungspflichtig Beschäftigte				Darunter Teilzeitbeschäftigte		
		insgesamt <sup>2)</sup>	Arbeiter/-innen <sup>3)</sup>		Angestellte <sup>3)</sup>	zusammen	Arbeiter/- innen <sup>3)</sup>	Angestellte <sup>3)</sup>
			zusammen	Facharbeiter/- innen <sup>4)</sup>				
Insgesamt								
A + B	Land- und Forstwirtschaft; Fischerei	313 943	262 268	134 632	51 675	23 490	15 871	7 619
C	Bergbau u. Gew. v. Steinen u. Erden	114 008	81 240	54 271	32 768	1 654	534	1 120
CA	Kohlenbergbau, Torfgew., Gew. v. Erdöl u. Erdgas usw.	62 106	44 195	31 127	17 911	278	71	207
CB	Erzbergbau, Gew. v. Steinen u. Erden, sonst. Bergbau	51 902	37 045	23 144	14 857	1 376	463	913
D	Verarbeitendes Gewerbe	6 781 501	4 096 824	1 868 805	2 684 677	378 125	156 018	222 107
DA	Ernährungsgewerbe und Tabakverarbeitung	678 516	408 853	163 539	269 663	64 306	23 058	41 248
DB + DC	Textil- und Bekleidungs-gewerbe; Ledergewerbe	178 965	111 755	42 373	67 210	16 740	9 865	6 875
DD	Holzgewerbe (oh. H.v. von Möbeln)	144 123	108 225	51 951	35 898	5 550	2 113	3 437
DE	Papier-, Verlags- u. Druckgewerbe	474 868	232 817	91 706	242 051	49 413	20 140	29 273
DF	Kokerei, Mineralölverarbeitung, H.v. Brutstoffen	28 320	13 364	9 028	14 956	1 217	288	929
DG	Herstellung von chemischen Erzeugnissen	455 757	204 849	78 458	250 908	34 711	11 627	23 084
DH	H.v. Gummi- u. Kunststoffwaren	384 905	271 813	77 657	113 092	15 995	8 444	7 551
DI	Glasgewerbe, H. v. Keramik, Verarb. v. Steinen und Erden	220 017	150 069	65 870	69 948	9 304	4 344	4 960
DJ	Metallerzg. u. -bearb., H.v. Metallerzeugnissen	1 055 350	760 317	363 661	295 033	35 195	14 252	20 943
DK	Maschinenbau	1 004 346	586 229	369 903	418 117	38 023	12 323	25 700
DL	H.v. Büromasch., DV-Gerät. u. - einr.; Elektrotechn. usw.	1 037 319	495 834	212 447	541 485	67 098	30 223	36 875
DM	Fahrzeugbau	871 081	577 822	261 518	293 259	27 514	13 012	14 502
DN	H.v. Möbeln, Schmuck, Musikinstr. usw.; Recycling	247 934	174 877	80 694	73 057	13 059	6 329	6 730
E	Energie- u. Wasserversorgung	248 165	94 952	67 544	153 213	18 614	5 816	12 798
F	Baugewerbe	1 643 965	1 267 804	866 070	376 161	60 090	17 013	43 077
45.2	dar. Hoch- und Tiefbau	755 793	583 111	397 777	172 682	21 293	5 870	15 423
G	Handel; Instandh. u. Rep. v. Kfz. u. Gebrauchsgütern	3 949 094	1 124 156	485 474	2 824 938	821 804	122 697	699 107
51 (ohne 51.1)	dar.: Großhandel (oh. Kfz.)	995 109	327 650	100 885	667 459	89 171	27 849	61 322
52	Einzelhandel (oh. Kfz.)	2 002 017	370 356	140 424	1 631 661	670 671	75 815	594 856
H	Gastgewerbe	751 825	593 969	165 675	157 856	144 574	121 075	23 499
I	Verkehr- u. Nachrichtenübermittlung	1 468 183	891 052	352 566	577 131	169 350	106 677	62 673
60 - 63	Verkehr	1 201 780	715 117	283 521	486 663	87 431	40 938	46 493
64	Nachrichtenübermittlung	266 403	175 935	69 045	90 468	81 919	65 739	16 180
J	Kredit- u. Versicherungsgewerbe	1 025 735	18 717	2 603	1 007 018	162 345	9 043	153 302
65	dar. Kreditgewerbe	694 587	14 195	1 604	680 392	118 105	7 730	110 375
K	Grundst.-, Wohnungswesen, Verm. bewegl. Sachen usw.	3 148 707	1 030 908	264 889	2 117 799	503 563	238 771	264 792
74.1	dar. Rechtsberatung u.a.	741 775	49 641	13 920	692 134	103 566	9 199	94 367
L + Q	Öffentliche Verwaltung u.ä.	1 714 993	399 768	133 477	1 315 225	445 087	97 207	347 880
75.1	dar.: öffentliche Verwaltung	1 177 175	302 229	100 123	874 946	344 007	83 881	260 126
75.2	öffentliche Sicherheit u.ä.	221 324	74 625	28 253	146 699	40 560	7 848	32 712
M	Erziehung u. Unterricht	1 023 476	182 857	24 352	840 619	364 905	50 741	314 164
N	Gesundheits-, Veterinär- u. Sozialwesen	3 092 892	415 020	71 098	2 677 872	942 263	154 926	787 337
85.1, 85.2	Gesundheits- und Veterinärwesen	1 961 392	190 067	36 817	1 771 325	510 380	60 209	450 171
85.3	Sozialwesen	1 131 500	224 953	34 281	906 547	431 883	94 717	337 166
O	Erbringung sonst. öff. u. persönl. Dienstleistungen	1 210 972	499 328	182 465	711 644	263 564	84 852	178 712
P	Private Haushalte m. Hauspersonal	32 668	20 795	3 472	11 873	11 296	7 299	3 997
Insgesamt		26 523 982	10 981 569	4 677 795	15 542 413	4 311 320	1 188 695	3 122 625

<sup>1)</sup> Klassifikation der Wirtschaftszweige, Ausgabe 2003 (WZ 2003). Zusätzlich werden ausgewählte Wirtschaftsabteilungen und -gruppen nachgewiesen.

<sup>2)</sup> Einschl. Fälle „ohne Angabe“.

<sup>3)</sup> Fälle „ohne Angabe“ sind nicht enthalten.

<sup>4)</sup> Einschl. "Meister/-in bzw. Polier/-in".

## Deutschland

**5 Sozialversicherungspflichtig Beschäftigte am 30.06.2004 nach Wirtschaftsabschnitten und  
-unterabschnitten, Teilzeitbeschäftigten und Stellung im Beruf**

Nr. der Klassifi- kation <sup>1)</sup>	Wirtschaftsgliederung	Sozialversicherungspflichtig Beschäftigte				Darunter Teilzeitbeschäftigte		
		insgesamt <sup>2)</sup>	Arbeiter/-innen <sup>3)</sup>		Angestellte <sup>3)</sup>	zusammen	Arbeiter/- innen <sup>3)</sup>	Angestellte <sup>3)</sup>
			zusammen	Facharbeiter/- innen <sup>4)</sup>				
Darunter weiblich								
A + B	Land- und Forstwirtschaft; Fischerei	91 978	63 303	30 810	28 675	14 903	8 431	6 472
C	Bergbau u. Gew. v. Steinen u. Erden	10 996	2 107	464	8 889	1 324	328	996
CA	Kohlenbergbau, Torfgew., Gew. v. Erdöl u. Erdgas usw.	4 240	805	123	3 435	198	29	169
CB	Erzbergbau, Gew. v. Steinen u. Erden, sonst. Bergbau	6 756	1 302	341	5 454	1 126	299	827
D	Verarbeitendes Gewerbe	1 807 234	779 897	152 644	1 027 337	299 362	111 602	187 760
DA	Ernährungsgewerbe und Tabakverarbeitung	329 702	135 949	33 968	193 753	57 967	18 379	39 588
DB + DC	Textil- und Bekleidungsgewerbe; Ledergewerbe	99 213	60 677	20 876	38 536	15 609	9 251	6 358
DD	Holzgewerbe (oh. H.v. von Möbeln)	25 897	10 312	2 091	15 585	4 454	1 295	3 159
DE	Papier-, Verlags- u. Druckgewerbe	177 922	56 322	11 931	121 600	38 360	13 174	25 186
DF	Kokerei, Mineralölverarbeitung, H.v. Brutstoffen	4 516	584	298	3 932	670	70	600
DG	Herstellung von chemischen Erzeugnissen	141 576	40 321	6 349	101 255	25 587	7 300	18 287
DH	H.v. Gummi- u. Kunststoffwaren	101 403	60 638	5 536	40 765	12 863	6 491	6 372
DI	Glasgewerbe, H. v. Keramik, Verarb. v. Steinen und Erden	46 236	19 218	3 700	27 018	7 608	3 188	4 420
DJ	Metallerzg. u. -bearb., H.v. Metallerzeugnissen	182 597	79 565	10 060	103 032	27 929	9 493	18 436
DK	Maschinenbau	167 282	49 719	6 410	117 563	28 797	7 630	21 167
DL	H.v. Büromasch., DV-Gerät. u. - einr.; Elektrotechn. usw.	342 702	177 222	34 703	165 480	50 940	23 258	27 682
DM	Fahrzeugbau	119 244	54 030	9 175	65 214	17 784	7 289	10 495
DN	H.v. Möbeln, Schmuck, Musikinstr. usw.; Recycling	68 944	35 340	7 547	33 604	10 794	4 784	6 010
E	Energie- u. Wasserversorgung	58 928	5 655	1 018	53 273	12 736	2 918	9 818
F	Baugewerbe	202 623	27 856	9 099	174 767	44 372	5 825	38 547
45.2	dar. Hoch- und Tiefbau	71 763	4 983	1 174	66 780	14 703	1 395	13 308
G	Handel; Instandh. u. Rep. v. Kfz. u. Gebrauchsgütern	2 024 188	268 122	65 951	1 756 066	744 403	89 821	654 582
51 (ohne 51.1)	dar.: Großhandel (oh. Kfz.)	355 451	62 143	9 212	293 308	74 046	19 744	54 302
52	Einzelhandel (oh. Kfz.)	1 406 612	160 811	44 056	1 245 801	623 511	59 442	564 069
H	Gastgewerbe	432 091	329 181	83 688	102 910	100 423	82 139	18 284
I	Verkehr- u. Nachrichtenübermittlung	418 779	137 220	33 879	281 559	114 000	62 585	51 415
60 - 63	Verkehr	290 447	55 179	11 045	235 268	53 452	15 355	38 097
64	Nachrichtenübermittlung	128 332	82 041	22 834	46 291	60 548	47 230	13 318
J	Kredit- u. Versicherungsgewerbe	571 275	11 122	345	560 153	146 898	8 361	138 537
65	dar. Kreditgewerbe	398 159	8 855	145	389 304	108 547	7 267	101 280
K	Grundst.-, Wohnungswesen, Verm. bewegl. Sachen usw.	1 465 625	368 765	27 135	1 096 860	395 461	187 935	207 526
74.1	dar. Rechtsberatung u.a.	472 150	17 634	1 952	454 516	88 553	6 998	81 555
L + Q	Öffentliche Verwaltung u.ä.	1 019 263	116 329	8 153	902 934	395 415	79 177	316 238
75.1	dar.: öffentliche Verwaltung	687 761	91 592	6 287	596 169	303 010	69 279	233 731
75.2	öffentliche Sicherheit u.ä.	118 405	16 880	1 473	101 525	36 377	5 469	30 908
M	Erziehung u. Unterricht	669 442	81 250	4 283	588 192	297 579	44 407	253 172
N	Gesundheits-, Veterinär- u. Sozialwesen	2 482 314	302 247	35 770	2 180 067	864 076	142 420	721 656
85.1, 85.2	Gesundheits- und Veterinärwesen	1 599 620	133 059	15 171	1 466 561	476 515	56 304	420 211
85.3	Sozialwesen	882 694	169 188	20 599	713 506	387 561	86 116	301 445
O	Erbringung sonst. öff. u. persönl. Dienstleistungen	698 575	269 315	102 417	429 260	211 761	66 156	145 605
P	Private Haushalte m. Hauspersonal	28 054	17 629	2 675	10 425	10 337	6 673	3 664
Zusammen		11 983 131	2 780 551	558 399	9 202 580	3 653 523	898 875	2 754 648

<sup>1)</sup> Klassifikation der Wirtschaftszweige, Ausgabe 2003 (WZ 2003). Zusätzlich werden ausgewählte Wirtschaftsabteilungen und -gruppen nachgewiesen.

<sup>2)</sup> Einschl. Fälle „ohne Angabe“.

<sup>3)</sup> Fälle „ohne Angabe“ sind nicht enthalten.

<sup>4)</sup> Einschl. "Meister/-in bzw. Polier/-in".



## Früheres Bundesgebiet

**5 Sozialversicherungspflichtig Beschäftigte am 30.06.2004 nach Wirtschaftsabschnitten und  
-unterabschnitten, Teilzeitbeschäftigten und Stellung im Beruf**

Nr. der Klassifi- kation <sup>1)</sup>	Wirtschaftsgliederung	Sozialversicherungspflichtig Beschäftigte				Darunter Teilzeitbeschäftigte		
		insgesamt <sup>2)</sup>	Arbeiter/-innen <sup>3)</sup>		Angestellte <sup>3)</sup>	zusammen	Arbeiter/- innen <sup>3)</sup>	Angestellte <sup>3)</sup>
			zusammen	Facharbeiter/- innen <sup>4)</sup>				
Insgesamt								
A + B	Land- und Forstwirtschaft; Fischerei	188 125	158 853	61 825	29 272	14 370	8 874	5 496
C	Bergbau u. Gew. v. Steinen u. Erden	92 269	66 346	46 669	25 923	1 479	459	1 020
CA	Kohlenbergbau, Torfgew., Gew. v. Erdöl u. Erdgas usw.	51 577	37 544	29 675	14 033	250	61	189
CB	Erzbergbau, Gew. v. Steinen u. Erden, sonst. Bergbau	40 692	28 802	16 994	11 890	1 229	398	831
D	Verarbeitendes Gewerbe	6 018 425	3 567 247	1 514 029	2 451 178	350 005	142 647	207 358
DA	Ernährungsgewerbe und Tabakverarbeitung	563 744	331 815	118 111	231 929	54 730	19 176	35 554
DB + DC	Textil- und Bekleidungsgewerbe; Ledergewerbe	154 415	92 971	28 512	61 444	15 542	9 053	6 489
DD	Holzgewerbe (oh. H.v. von Möbeln)	124 155	92 504	41 837	31 651	5 116	1 844	3 272
DE	Papier-, Verlags- u. Druckgewerbe	430 548	208 992	77 410	221 556	46 376	18 568	27 808
DF	Kokerei, Mineralölverarbeitung, H.v. Brutstoffen	25 435	11 863	7 821	13 572	1 105	255	850
DG	Herstellung von chemischen Erzeugnissen	418 776	184 521	66 027	234 255	33 342	11 122	22 220
DH	H.v. Gummi- u. Kunststoffwaren	346 098	241 680	62 573	104 418	15 052	7 817	7 235
DI	Glasgewerbe, H. v. Keramik, Verarb. v. Steinen und Erden	178 421	119 303	44 979	59 118	8 318	3 786	4 532
DJ	Metallerzg. u. -bearb., H.v. Metallerzeugnissen	907 573	644 535	280 923	263 038	32 259	12 811	19 448
DK	Maschinenbau	917 358	527 031	322 105	390 327	36 394	11 779	24 615
DL	H.v. Büromasch., DV-Gerät. u. - einr.; Elektrotechn. usw.	930 333	433 426	173 504	496 907	63 220	28 190	35 030
DM	Fahrzeugbau	812 238	533 923	228 806	278 315	26 783	12 674	14 109
DN	H.v. Möbeln, Schmuck, Musikinstr. usw.; Recycling	209 331	144 683	61 421	64 648	11 768	5 572	6 196
E	Energie- u. Wasserversorgung	194 142	74 478	52 106	119 664	15 004	4 154	10 850
F	Baugewerbe	1 257 986	957 771	625 536	300 215	50 951	13 148	37 803
45.2	dar. Hoch- und Tiefbau	564 765	429 914	278 989	134 851	17 445	4 293	13 152
G	Handel; Instandh. u. Rep. v. Kfz. u. Gebrauchsgütern	3 370 058	928 745	369 341	2 441 313	687 939	102 181	585 758
51 (ohne 51.1)	dar.: Großhandel (oh. Kfz.)	894 901	286 412	79 941	608 489	81 179	25 211	55 968
52	Einzelhandel (oh. Kfz.)	1 681 195	301 040	104 987	1 380 155	550 850	60 472	490 378
H	Gastgewerbe	611 276	483 259	114 361	128 017	124 159	103 600	20 559
I	Verkehr- u. Nachrichtenübermittlung	1 193 899	716 522	241 747	477 377	147 838	92 827	55 011
60 - 63	Verkehr	986 511	576 143	191 898	410 368	78 963	36 922	42 041
64	Nachrichtenübermittlung	207 388	140 379	49 849	67 009	68 875	55 905	12 970
J	Kredit- u. Versicherungsgewerbe	931 457	17 748	2 327	913 709	152 283	8 824	143 459
65	dar. Kreditgewerbe	629 105	13 540	1 439	615 565	110 584	7 556	103 028
K	Grundst., Wohnungswesen, Verm. bewegl. Sachen usw.	2 654 386	830 023	185 149	1 824 363	433 914	199 959	233 955
74.1	dar. Rechtsberatung u.a.	667 633	43 858	11 469	623 775	96 368	8 433	87 935
L + Q	Öffentliche Verwaltung u.ä.	1 324 674	329 301	101 237	995 373	363 450	81 603	281 847
75.1	dar.: öffentliche Verwaltung	894 896	247 639	74 287	647 257	275 631	69 814	205 817
75.2	öffentliche Sicherheit u.ä.	182 483	62 598	22 371	119 885	38 328	7 411	30 917
M	Erziehung u. Unterricht	708 308	109 794	16 888	598 514	292 685	43 774	248 911
N	Gesundheits-, Veterinär- u. Sozialwesen	2 572 186	354 453	49 861	2 217 733	806 263	136 400	669 863
85.1, 85.2	Gesundheits- und Veterinärwesen	1 639 196	162 483	25 038	1 476 713	449 792	53 598	396 194
85.3	Sozialwesen	932 990	191 970	24 823	741 020	356 471	82 802	273 669
O	Erbringung sonst. öff. u. persönl. Dienstleistungen	952 816	378 269	123 630	574 547	218 169	65 825	152 344
P	Private Haushalte m. Hauspersonal	31 356	20 021	3 230	11 335	10 886	7 069	3 817
Insgesamt		22 104 573	8 994 331	3 508 301	13 110 242	3 669 916	1 011 487	2 658 429

<sup>1)</sup> Klassifikation der Wirtschaftszweige, Ausgabe 2003 (WZ 2003). Zusätzlich werden ausgewählte Wirtschaftsabteilungen und -gruppen nachgewiesen.

<sup>2)</sup> Einschl. Fälle „ohne Angabe“.

<sup>3)</sup> Fälle „ohne Angabe“ sind nicht enthalten.

<sup>4)</sup> Einschl. "Meister/-in bzw. Polier/-in".

## Früheres Bundesgebiet

**5 Sozialversicherungspflichtig Beschäftigte am 30.06.2004 nach Wirtschaftsabschnitten und  
-unterabschnitten, Teilzeitbeschäftigten und Stellung im Beruf**

Nr. der Klassifi- kation <sup>1)</sup>	Wirtschaftsgliederung	Sozialversicherungspflichtig Beschäftigte				Darunter Teilzeitbeschäftigte		
		insgesamt <sup>2)</sup>	Arbeiter/-innen <sup>3)</sup>		Angestellte <sup>3)</sup>	zusammen	Arbeiter/- innen <sup>3)</sup>	Angestellte <sup>3)</sup>
			zusammen	Facharbeiter/ innen <sup>4)</sup>				
Darunter weiblich								
A + B	Land- und Forstwirtschaft; Fischerei	51 960	35 576	12 813	16 384	10 122	5 274	4 848
C	Bergbau u. Gew. v. Steinen u. Erden	7 253	1 230	182	6 023	1 206	288	918
CA	Kohlenbergbau, Torfgew., Gew. v. Erdöl u. Erdgas usw.	2 089	280	57	1 809	183	22	161
CB	Erzbergbau, Gew. v. Steinen u. Erden, sonst. Bergbau	5 164	950	125	4 214	1 023	266	757
D	Verarbeitendes Gewerbe	1 564 961	651 885	86 382	913 076	276 657	101 621	175 036
DA	Ernährungsgewerbe und Tabakverarbeitung	263 806	100 203	15 018	163 603	48 969	14 946	34 023
DB + DC	Textil- und Bekleidungsgewerbe; Ledergewerbe	83 739	48 978	12 376	34 761	14 489	8 481	6 008
DD	Holzgewerbe (oh. H.v. von Möbeln)	21 422	7 853	851	13 569	4 088	1 074	3 014
DE	Papier-, Verlags- u. Druckgewerbe	158 558	48 658	8 176	109 900	36 153	12 190	23 963
DF	Kokerei, Mineralölverarbeitung, H.v. Brutstoffen	3 825	359	106	3 466	632	63	569
DG	Herstellung von chemischen Erzeugnissen	127 153	34 351	3 326	92 802	24 666	6 976	17 690
DH	H.v. Gummi- u. Kunststoffwaren	89 263	52 501	2 692	36 762	12 126	6 017	6 109
DI	Glasgewerbe, H. v. Keramik, Verarb. v. Steinen und Erden	36 953	14 912	1 332	22 041	6 823	2 767	4 056
DJ	Metallerzg. u. -bearb., H.v. Metallerzeugnissen	157 044	67 573	5 045	89 471	25 810	8 635	17 175
DK	Maschinenbau	153 654	45 443	4 205	108 211	27 580	7 292	20 288
DL	H.v. Büromasch., DV-Gerät. u. - einr.; Elektrotechn. usw.	301 751	152 656	21 895	149 095	48 085	21 710	26 375
DM	Fahrzeugbau	109 507	49 158	6 748	60 349	17 359	7 129	10 230
DN	H.v. Möbeln, Schmuck, Musikinstr. usw.; Recycling	58 286	29 240	4 612	29 046	9 877	4 341	5 536
E	Energie- u. Wasserversorgung	42 282	4 556	522	37 726	11 227	2 598	8 629
F	Baugewerbe	158 978	20 546	5 776	138 432	38 586	4 519	34 067
45.2	dar. Hoch- und Tiefbau	53 994	3 306	551	50 688	12 471	1 023	11 448
G	Handel; Instandh. u. Rep. v. Kfz. u. Gebrauchsgütern	1 700 899	212 197	40 170	1 488 702	620 795	73 964	546 831
51 (ohne 51.1)	dar.: Großhandel (oh. Kfz.)	318 329	53 891	5 760	264 438	67 259	17 820	49 439
52	Einzelhandel (oh. Kfz.)	1 165 709	124 829	28 338	1 040 880	511 375	47 193	464 182
H	Gastgewerbe	341 468	258 832	51 034	82 636	84 807	68 775	16 032
I	Verkehr- u. Nachrichtenübermittlung	337 513	106 463	19 518	231 050	98 215	53 330	44 885
60 - 63	Verkehr	244 003	44 789	6 591	199 214	47 937	13 532	34 405
64	Nachrichtenübermittlung	93 510	61 674	12 927	31 836	50 278	39 798	10 480
J	Kredit- u. Versicherungsgewerbe	505 581	10 742	286	494 839	137 545	8 176	129 369
65	dar. Kreditgewerbe	350 090	8 614	130	341 476	101 412	7 111	94 301
K	Grundst., Wohnungswesen, Verm. bewegl. Sachen usw.	1 223 578	300 253	14 956	923 325	340 042	156 471	183 571
74.1	dar. Rechtsberatung u.a.	417 277	15 608	1 413	401 669	82 549	6 470	76 079
L + Q	Öffentliche Verwaltung u.ä.	751 267	96 968	3 855	654 299	327 029	70 853	256 176
75.1	dar.: öffentliche Verwaltung	497 742	76 395	2 729	421 347	246 223	61 706	184 517
75.2	öffentliche Sicherheit u.ä.	95 850	14 041	832	81 809	34 498	5 224	29 274
M	Erziehung u. Unterricht	475 286	58 329	2 025	416 957	239 346	40 705	198 641
N	Gesundheits-, Veterinär- u. Sozialwesen	2 052 107	260 977	23 106	1 791 130	740 384	126 628	613 756
85.1, 85.2	Gesundheits- und Veterinärwesen	1 328 416	114 258	8 373	1 214 158	419 870	50 369	369 501
85.3	Sozialwesen	723 691	146 719	14 733	576 972	320 514	76 259	244 255
O	Erbringung sonst. öff. u. persönl. Dienstleistungen	550 740	206 880	71 184	343 860	176 561	52 251	124 310
P	Private Haushalte m. Hauspersonal	27 041	17 089	2 557	9 952	9 972	6 475	3 497
Zusammen		9 792 363	2 242 920	334 417	7 549 443	3 112 903	772 016	2 340 887

<sup>1)</sup> Klassifikation der Wirtschaftszweige, Ausgabe 2003 (WZ 2003). Zusätzlich werden ausgewählte Wirtschaftsabteilungen und -gruppen nachgewiesen.

<sup>2)</sup> Einschl. Fälle „ohne Angabe“.

<sup>3)</sup> Fälle „ohne Angabe“ sind nicht enthalten.

<sup>4)</sup> Einschl. "Meister/-in bzw. Polier/-in".

**Neue Länder und Berlin-Ost**
**5 Sozialversicherungspflichtig Beschäftigte am 30.06.2004 nach Wirtschaftsabschnitten und  
-unterabschnitten, Teilzeitbeschäftigten und Stellung im Beruf**

Nr. der Klassifi- kation <sup>1)</sup>	Wirtschaftsgliederung	Sozialversicherungspflichtig Beschäftigte				Darunter Teilzeitbeschäftigte		
		insgesamt <sup>2)</sup>	Arbeiter/-innen <sup>3)</sup>		Angestellte <sup>3)</sup>	zusammen	Arbeiter/- innen <sup>3)</sup>	Angestellte <sup>3)</sup>
			zusammen	Facharbeiter/- innen <sup>4)</sup>				
Insgesamt								
A + B	Land- und Forstwirtschaft; Fischerei	125 818	103 415	72 807	22 403	9 120	6 997	2 123
C	Bergbau u. Gew. v. Steinen u. Erden	21 739	14 894	7 602	6 845	175	75	100
CA	Kohlenbergbau, Torfgew., Gew. v. Erdöl u. Erdgas usw.	10 529	6 651	1 452	3 878	28	10	18
CB	Erzbergbau, Gew. v. Steinen u. Erden, sonst. Bergbau	11 210	8 243	6 150	2 967	147	65	82
D	Verarbeitendes Gewerbe	763 076	529 577	354 776	233 499	28 120	13 371	14 749
DA	Ernährungsgewerbe und Tabakverarbeitung	114 772	77 038	45 428	37 734	9 576	3 882	5 694
DB + DC	Textil- und Bekleidungs-gewerbe; Ledergewerbe	24 550	18 784	13 861	5 766	1 198	812	386
DD	Holzgewerbe (oh. H.v. von Möbeln)	19 968	15 721	10 114	4 247	434	269	165
DE	Papier-, Verlags- u. Druckgewerbe	44 320	23 825	14 296	20 495	3 037	1 572	1 465
DF	Kokerei, Mineralölverarbeitung, H.v. Brutstoffen	2 885	1 501	1 207	1 384	112	33	79
DG	Herstellung von chemischen Erzeugnissen	36 981	20 328	12 431	16 653	1 369	505	864
DH	H.v. Gummi- u. Kunststoffwaren	38 807	30 133	15 084	8 674	943	627	316
DI	Glasgewerbe, H. v. Keramik, Verarb. v. Steinen und Erden	41 596	30 766	20 891	10 830	986	558	428
DJ	Metallerzg. u. -bearb., H.v. Metallerzeugnissen	147 777	115 782	82 738	31 995	2 936	1 441	1 495
DK	Maschinenbau	86 988	59 198	47 798	27 790	1 629	544	1 085
DL	H.v. Büromasch., DV-Gerät. u. - einr.; Elektrotechn. usw.	106 986	62 408	38 943	44 578	3 878	2 033	1 845
DM	Fahrzeugbau	58 843	43 899	32 712	14 944	731	338	393
DN	H.v. Möbeln, Schmuck, Musikinstr. usw.; Recycling	38 603	30 194	19 273	8 409	1 291	757	534
E	Energie- u. Wasserversorgung	54 023	20 474	15 438	33 549	3 610	1 662	1 948
F	Baugewerbe	385 979	310 033	240 534	75 946	9 139	3 865	5 274
45.2	dar. Hoch- und Tiefbau	191 028	153 197	118 788	37 831	3 848	1 577	2 271
G	Handel; Instandh. u. Rep. v. Kfz. u. Gebrauchsgütern	579 036	195 411	116 133	383 625	133 865	20 516	113 349
51 (ohne 51.1)	dar.: Großhandel (oh. Kfz.)	100 208	41 238	20 944	58 970	7 992	2 638	5 354
52	Einzelhandel (oh. Kfz.)	320 822	69 316	35 437	251 506	119 821	15 343	104 478
H	Gastgewerbe	140 549	110 710	51 314	29 839	20 415	17 475	2 940
I	Verkehr- u. Nachrichtenübermittlung	274 284	174 530	110 819	99 754	21 512	13 850	7 662
60 - 63	Verkehr	215 269	138 974	91 623	76 295	8 468	4 016	4 452
64	Nachrichtenübermittlung	59 015	35 556	19 196	23 459	13 044	9 834	3 210
J	Kredit- u. Versicherungsgewerbe	94 278	969	276	93 309	10 062	219	9 843
65	dar. Kreditgewerbe	65 482	655	165	64 827	7 521	174	7 347
K	Grundst.-, Wohnungswesen, Verm. bewegl. Sachen usw.	494 321	200 885	79 740	293 436	69 649	38 812	30 837
74.1	dar. Rechtsberatung u.a.	74 142	5 783	2 451	68 359	7 198	766	6 432
L + Q	Öffentliche Verwaltung u.ä.	390 319	70 467	32 240	319 852	81 637	15 604	66 033
75.1	dar.: öffentliche Verwaltung	282 279	54 590	25 836	227 689	68 376	14 067	54 309
75.2	öffentliche Sicherheit u.ä.	38 841	12 027	5 882	26 814	2 232	437	1 795
M	Erziehung u. Unterricht	315 168	73 063	7 464	242 105	72 220	6 967	65 253
N	Gesundheits-, Veterinär- u. Sozialwesen	520 706	60 567	21 237	460 139	136 000	18 526	117 474
85.1, 85.2	Gesundheits- und Veterinärwesen	322 196	27 584	11 779	294 612	60 588	6 611	53 977
85.3	Sozialwesen	198 510	32 983	9 458	165 527	75 412	11 915	63 497
O	Erbringung sonst. öff. u. persönl. Dienstleistungen	258 156	121 059	58 835	137 097	45 395	19 027	26 368
P	Private Haushalte m. Hauspersonal	1 312	774	242	538	410	230	180
Insgesamt		4 419 409	1 987 238	1 169 494	2 432 171	641 404	177 208	464 196

<sup>1)</sup> Klassifikation der Wirtschaftszweige, Ausgabe 2003 (WZ 2003). Zusätzlich werden ausgewählte Wirtschaftsabteilungen und -gruppen nachgewiesen.

<sup>2)</sup> Einschl. Fälle „ohne Angabe“.

<sup>3)</sup> Fälle „ohne Angabe“ sind nicht enthalten.

<sup>4)</sup> Einschl. "Meister/-in bzw. Polier/-in".

## Neue Länder und Berlin-Ost

**5 Sozialversicherungspflichtig Beschäftigte am 30.06.2004 nach Wirtschaftsabschnitten und  
-unterabschnitten, Teilzeitbeschäftigten und Stellung im Beruf**

Nr. der Klassifi- kation <sup>1)</sup>	Wirtschaftsgliederung	Sozialversicherungspflichtig Beschäftigte				Darunter Teilzeitbeschäftigte		
		insgesamt <sup>2)</sup>	Arbeiter/-innen <sup>3)</sup>		Angestellte <sup>3)</sup>	zusammen	Arbeiter/- innen <sup>3)</sup>	Angestellte <sup>3)</sup>
			zusammen	Facharbeiter/- innen <sup>4)</sup>				
Darunter weiblich								
A + B	Land- und Forstwirtschaft; Fischerei	40 018	27 727	17 997	12 291	4 781	3 157	1 624
C	Bergbau u. Gew. v. Steinen u. Erden	3 743	877	282	2 866	118	40	78
CA	Kohlenbergbau, Torfgew., Gew. v. Erdöl u. Erdgas usw.	2 151	525	66	1 626	15	7	8
CB	Erzbergbau, Gew. v. Steinen u. Erden, sonst. Bergbau	1 592	352	216	1 240	103	33	70
D	Verarbeitendes Gewerbe	242 273	128 012	66 262	114 261	22 705	9 981	12 724
DA	Ernährungsgewerbe und Tabakverarbeitung	65 896	35 746	18 950	30 150	8 998	3 433	5 565
DB + DC	Textil- und Bekleidungsgewerbe; Ledergewerbe	15 474	11 699	8 500	3 775	1 120	770	350
DD	Holzgewerbe (oh. H.v. von Möbeln)	4 475	2 459	1 240	2 016	366	221	145
DE	Papier-, Verlags- u. Druckgewerbe	19 364	7 664	3 755	11 700	2 207	984	1 223
DF	Kokerei, Mineralölverarbeitung, H.v. Brutstoffen	691	225	192	466	38	7	31
DG	Herstellung von chemischen Erzeugnissen	14 423	5 970	3 023	8 453	921	324	597
DH	H.v. Gummi- u. Kunststoffwaren	12 140	8 137	2 844	4 003	737	474	263
DI	Glasgewerbe, H. v. Keramik, Verarb. v. Steinen und Erden	9 283	4 306	2 368	4 977	785	421	364
DJ	Metallerzg. u. -bearb., H.v. Metallerzeugnissen	25 553	11 992	5 015	13 561	2 119	858	1 261
DK	Maschinenbau	13 628	4 276	2 205	9 352	1 217	338	879
DL	H.v. Büromasch., DV-Gerät. u. - einr.; Elektrotechn. usw.	40 951	24 566	12 808	16 385	2 855	1 548	1 307
DM	Fahrzeugbau	9 737	4 872	2 427	4 865	425	160	265
DN	H.v. Möbeln, Schmuck, Musikinstr. usw.; Recycling	10 658	6 100	2 935	4 558	917	443	474
E	Energie- u. Wasserversorgung	16 646	1 099	496	15 547	1 509	320	1 189
F	Baugewerbe	43 645	7 310	3 323	36 335	5 786	1 306	4 480
45.2	dar. Hoch- und Tiefbau	17 769	1 677	623	16 092	2 232	372	1 860
G	Handel; Instandh. u. Rep. v. Kfz. u. Gebrauchsgütern	323 289	55 925	25 781	267 364	123 608	15 857	107 751
51 (ohne 51.1)	dar.: Großhandel (oh. Kfz.)	37 122	8 252	3 452	28 870	6 787	1 924	4 863
52	Einzelhandel (oh. Kfz.)	240 903	35 982	15 718	204 921	112 136	12 249	99 887
H	Gastgewerbe	90 623	70 349	32 654	20 274	15 616	13 364	2 252
I	Verkehr- u. Nachrichtenübermittlung	81 266	30 757	14 361	50 509	15 785	9 255	6 530
60 - 63	Verkehr	46 444	10 390	4 454	36 054	5 515	1 823	3 692
64	Nachrichtenübermittlung	34 822	20 367	9 907	14 455	10 270	7 432	2 838
J	Kredit- u. Versicherungsgewerbe	65 694	380	59	65 314	9 353	185	9 168
65	dar. Kreditgewerbe	48 069	241	15	47 828	7 135	156	6 979
K	Grundst., Wohnungswesen, Verm. bewegl. Sachen usw.	242 047	68 512	12 179	173 535	55 419	31 464	23 955
74.1	dar. Rechtsberatung u.a.	54 873	2 026	539	52 847	6 004	528	5 476
L + Q	Öffentliche Verwaltung u.ä.	267 996	19 361	4 298	248 635	68 386	8 324	60 062
75.1	dar.: öffentliche Verwaltung	190 019	15 197	3 558	174 822	56 787	7 573	49 214
75.2	öffentliche Sicherheit u.ä.	22 555	2 839	641	19 716	1 879	245	1 634
M	Erziehung u. Unterricht	194 156	22 921	2 258	171 235	58 233	3 702	54 531
N	Gesundheits-, Veterinär- u. Sozialwesen	430 207	41 270	12 664	388 937	123 692	15 792	107 900
85.1, 85.2	Gesundheits- und Veterinärwesen	271 204	18 801	6 798	252 403	56 645	5 935	50 710
85.3	Sozialwesen	159 003	22 469	5 866	136 534	67 047	9 857	57 190
O	Erbringung sonst. öff. u. persönl. Dienstleistungen	147 835	62 435	31 233	85 400	35 200	13 905	21 295
P	Private Haushalte m. Hauspersonal	1 013	540	118	473	365	198	167
Zusammen		2 190 768	537 631	223 982	1 653 137	540 620	126 859	413 761

<sup>1)</sup> Klassifikation der Wirtschaftszweige, Ausgabe 2003 (WZ 2003). Zusätzlich werden ausgewählte Wirtschaftsabteilungen und -gruppen nachgewiesen.

<sup>2)</sup> Einschl. Fälle „ohne Angabe“.

<sup>3)</sup> Fälle „ohne Angabe“ sind nicht enthalten.

<sup>4)</sup> Einschl. "Meister/-in bzw. Polier/-in".

## Deutschland

 6 Sozialversicherungspflichtig Beschäftigte am 30.06.2004 nach Stellung im Beruf  
zusammengefassten Wirtschaftsabschnitten und Altersgruppen

Stellung im Beruf / Rentenversicherungsträger ----- Wirtschaftsgliederung <sup>1)</sup>	Insgesamt	Davon im Alter von ... bis unter ... Jahren								
		unter 20	20 bis 25	25 bis 30	30 bis 40	40 bis 50	50 bis 55	55 bis 60	60 bis 65	65 und mehr
Insgesamt										
Arbeiter/-innen										
Land- u. Forstwirtschaft; Fischerei	262 268	16 891	30 881	27 037	70 003	68 492	26 151	15 494	6 318	1 001
Produzierendes Gewerbe	5 540 820	259 951	484 338	501 352	1 527 024	1 636 629	603 027	379 035	136 813	12 651
Bergbau	81 240	2 903	3 839	2 749	20 519	36 431	8 930	4 116	1 563	190
Verarbeitendes Gewerbe	4 096 824	164 227	328 852	354 213	1 125 691	1 239 805	467 664	300 051	106 560	9 761
Energie- und Wasserversorgung	94 952	5 779	6 585	4 717	22 602	32 091	13 251	7 533	2 330	64
Baugewerbe	1 267 804	87 042	145 062	139 673	358 212	328 302	113 182	67 335	26 360	2 636
Handel, Gastgewerbe und Verkehr	2 609 177	117 227	279 786	281 182	714 584	712 504	268 263	158 303	61 499	15 829
Handel	1 124 156	63 871	126 918	122 341	307 803	297 111	108 657	65 568	26 197	5 690
Gastgewerbe	593 969	41 985	104 834	83 253	152 594	125 954	46 150	27 476	9 634	2 089
Verkehr und Nachrichten- übermittlung	891 052	11 371	48 034	75 588	254 187	289 439	113 456	65 259	25 668	8 050
Sonstige Dienstleistungen	2 567 393	117 259	262 281	216 570	562 704	731 431	331 664	230 608	93 650	21 226
Kredit- und Versicherungsgewerbe	18 717	105	294	356	2 887	6 089	3 537	3 292	1 683	474
Grundstückswesen, Vermie- tung, Dienstleistungen für Unternehmen	1 030 908	20 592	118 155	116 034	256 965	289 561	118 597	70 870	28 016	12 118
Öffentliche Verwaltung u.ä.	399 768	8 580	14 797	18 174	77 245	133 166	66 905	53 981	25 257	1 663
Öffentliche und private Dienstleistungen (ohne öffentliche Verwaltung)	1 118 000	87 982	129 035	82 006	225 607	302 615	142 625	102 465	38 694	6 971
Zusammen <sup>2)</sup>	10 981 569	511 892	1 057 802	1 026 261	2 874 558	3 149 323	1 229 213	783 501	298 301	50 718
Angestellte										
Land- u. Forstwirtschaft; Fischerei	51 675	876	2 394	3 213	12 230	16 752	7 562	5 303	2 750	595
Produzierendes Gewerbe	3 246 819	55 884	181 888	250 647	961 997	1 004 388	384 282	270 367	123 078	14 288
Bergbau	32 768	355	977	1 078	6 019	15 004	5 769	2 393	1 050	123
Verarbeitendes Gewerbe	2 684 677	45 390	153 904	213 427	807 764	820 093	309 209	222 359	102 328	10 203
Energie- und Wasserversorgung	153 213	2 414	7 621	9 059	39 671	54 092	23 405	12 937	3 900	114
Baugewerbe	376 161	7 725	19 386	27 083	108 543	115 199	45 899	32 678	15 800	3 848
Handel, Gastgewerbe und Verkehr	3 559 925	104 945	365 130	396 016	1 027 192	953 491	361 358	240 502	94 413	16 878
Handel	2 824 938	87 721	286 884	304 738	805 617	762 288	290 338	197 386	77 311	12 655
Gastgewerbe	157 856	6 666	23 707	22 663	42 612	35 307	13 293	8 810	3 652	1 146
Verkehr und Nachrichten- übermittlung	577 131	10 558	54 539	68 615	178 963	155 896	57 727	34 306	13 450	3 077
Sonstige Dienstleistungen	8 682 050	204 768	740 010	972 651	2 427 212	2 479 686	950 494	618 084	262 391	26 754
Kredit- und Versicherungsgewerbe	1 007 018	17 839	86 328	115 046	314 935	274 517	108 731	66 925	21 684	1 013
Grundstückswesen, Vermie- tung, Dienstleistungen für Unternehmen	2 117 799	35 381	191 849	284 966	712 355	532 536	181 053	117 549	51 735	10 375
Öffentliche Verwaltung u.ä.	1 315 225	26 541	69 515	93 328	297 460	427 439	195 170	139 791	63 799	2 182
Öffentliche und private Dienstleistungen (ohne öffentliche Verwaltung)	4 242 008	125 007	392 318	479 311	1 102 462	1 245 194	465 540	293 819	125 173	13 184
Zusammen <sup>2)</sup>	15 542 413	366 540	1 289 678	1 622 726	4 429 096	4 454 807	1 703 882	1 134 429	482 711	58 544
Insgesamt <sup>3)</sup>										
Land- u. Forstwirtschaft; Fischerei	313 943	17 767	33 275	30 250	82 233	85 244	33 713	20 797	9 068	1 596
Produzierendes Gewerbe	8 787 639	315 835	666 226	751 999	2 489 021	2 641 017	987 309	649 402	259 891	26 939
Bergbau	114 008	3 258	4 816	3 827	26 538	51 435	14 699	6 509	2 613	313
Verarbeitendes Gewerbe	6 781 501	209 617	482 756	567 640	1 933 455	2 059 898	776 873	522 410	208 888	19 964
Energie- und Wasserversorgung	248 165	8 193	14 206	13 776	62 273	86 183	36 656	20 470	6 230	178
Baugewerbe	1 643 965	94 767	164 448	166 756	466 755	443 501	159 081	100 013	42 160	6 484
Handel, Gastgewerbe und Verkehr	6 169 102	222 172	644 916	677 198	1 741 776	1 665 995	629 621	398 805	155 912	32 707
Handel	3 949 094	151 592	413 802	427 079	1 113 420	1 059 399	398 995	262 954	103 508	18 345
Gastgewerbe	751 825	48 651	128 541	105 916	195 206	161 261	59 443	36 286	13 286	3 235
Verkehr und Nachrichten- übermittlung	1 468 183	21 929	102 573	144 203	433 150	445 335	171 183	99 565	39 118	11 127
Sonstige Dienstleistungen	11 249 443	322 027	1 002 291	1 189 221	2 989 916	3 211 117	1 282 158	848 692	356 041	47 980
Kredit- und Versicherungsgewerbe	1 025 735	17 944	86 622	115 402	317 822	280 606	112 268	70 217	23 367	1 487
Grundstückswesen, Vermie- tung, Dienstleistungen für Unternehmen	3 148 707	55 973	310 004	401 000	969 320	822 097	299 650	188 419	79 751	22 493
Öffentliche Verwaltung u.ä.	1 714 993	35 121	84 312	111 502	374 705	560 605	262 075	193 772	89 056	3 845
Öffentliche und private Dienstleistungen (ohne öffentliche Verwaltung)	5 360 008	212 989	521 353	561 317	1 328 069	1 547 809	608 165	396 284	163 867	20 155
Insgesamt <sup>2)</sup>	26 523 982	878 432	2 347 480	2 648 987	7 303 654	7 604 130	2 933 095	1 917 930	781 012	109 262

<sup>1)</sup> Klassifikation der Wirtschaftszweige, Ausgabe 2003 (WZ 2003) – siehe Anhang.

<sup>2)</sup> Einschl. Fälle "ohne Angabe" zur Wirtschaftsgliederung.

<sup>3)</sup> Einschl. Fälle "ohne Angabe" zum Rentenversicherungsträger.

## Deutschland

 6 Sozialversicherungspflichtig Beschäftigte am 30.06.2004 nach Stellung im Beruf  
zusammengefassten Wirtschaftsabschnitten und Altersgruppen

Stellung im Beruf / Rentenversicherungsträger ----- Wirtschaftsgliederung <sup>1)</sup>	Insgesamt	Davon im Alter von ... bis unter ... Jahren								
		unter 20	20 bis 25	25 bis 30	30 bis 40	40 bis 50	50 bis 55	55 bis 60	60 bis 65	65 und mehr
Darunter weiblich										
Arbeiter/-innen										
Land- u. Forstwirtschaft; Fischerei	63 303	3 835	7 698	6 318	16 554	17 176	6 604	3 846	1 050	222
Produzierendes Gewerbe	815 515	19 524	53 552	57 363	203 270	272 585	118 914	69 943	17 769	2 595
Bergbau	2 107	65	99	81	435	770	390	192	61	14
Verarbeitendes Gewerbe	779 897	17 208	49 429	54 438	195 497	262 745	114 370	66 985	16 864	2 361
Energie- und Wasserversorgung	5 655	213	289	180	924	1 968	1 075	780	215	11
Baugewerbe	27 856	2 038	3 735	2 664	6 414	7 102	3 079	1 986	629	209
Handel, Gastgewerbe und Verkehr	734 523	31 930	91 884	75 917	177 851	209 268	83 677	45 908	14 191	3 897
Handel	268 122	8 520	26 170	24 613	65 738	82 204	33 339	19 890	6 213	1 435
Gastgewerbe	329 181	21 282	57 977	41 035	75 365	77 842	31 184	17 855	5 448	1 193
Verkehr und Nachrichten- übermittlung	137 220	2 128	7 737	10 269	36 748	49 222	19 154	8 163	2 530	1 269
Sonstige Dienstleistungen	1 166 657	48 526	103 928	82 980	235 836	357 289	172 813	116 373	39 661	9 251
Kredit- und Versicherungsgewerbe	11 122	45	152	180	1 461	3 482	2 254	2 206	1 030	312
Grundstückswesen, Vermie- tung, Dienstleistungen für Unternehmen	368 765	5 083	28 277	28 631	85 271	123 635	53 177	30 075	10 136	4 480
Öffentliche Verwaltung u.ä.	116 329	1 275	2 976	4 623	18 579	40 270	22 432	18 522	6 935	717
Öffentliche und private Dienstleistungen (ohne öffentliche Verwaltung)	670 441	42 123	72 523	49 546	130 525	189 902	94 950	65 570	21 560	3 742
Zusammen <sup>2)</sup>	2 780 551	103 960	257 209	222 603	633 579	856 409	382 050	236 093	72 680	15 968
Angestellte										
Land- u. Forstwirtschaft; Fischerei	28 675	435	1 363	1 841	6 973	9 904	4 208	2 903	895	153
Produzierendes Gewerbe	1 264 266	35 759	112 583	126 796	372 858	355 605	139 569	89 525	27 113	4 458
Bergbau	8 889	220	583	543	2 070	3 119	1 478	664	187	25
Verarbeitendes Gewerbe	1 027 337	30 164	96 550	108 633	307 883	281 290	108 520	69 915	21 059	3 323
Energie- und Wasserversorgung	53 273	1 562	4 813	4 863	14 833	16 627	6 719	3 229	611	16
Baugewerbe	174 767	3 813	10 637	12 757	48 072	54 569	22 852	15 717	5 256	1 094
Handel, Gastgewerbe und Verkehr	2 140 535	64 803	239 607	247 180	594 494	574 575	224 832	144 143	44 025	6 876
Handel	1 756 066	54 191	189 145	193 466	480 979	480 235	189 891	124 426	38 257	5 476
Gastgewerbe	102 910	4 789	17 198	15 272	25 939	23 141	8 663	5 485	1 872	551
Verkehr und Nachrichten- übermittlung	281 559	5 823	33 264	38 442	87 576	71 199	26 278	14 232	3 896	849
Sonstige Dienstleistungen	5 767 891	164 952	564 192	665 962	1 545 929	1 670 646	628 312	388 866	128 486	10 546
Kredit- und Versicherungsgewerbe	560 153	11 407	54 999	68 625	179 287	149 651	56 996	31 904	6 937	347
Grundstückswesen, Vermie- tung, Dienstleistungen für Unternehmen	1 096 860	25 673	128 672	159 868	338 836	268 610	94 389	58 277	18 893	3 642
Öffentliche Verwaltung u.ä.	902 934	19 600	53 217	67 764	214 803	297 870	129 391	88 677	31 132	480
Öffentliche und private Dienstleistungen (ohne öffentliche Verwaltung)	3 207 944	108 272	327 304	369 705	813 003	954 515	347 536	210 008	71 524	6 077
Zusammen <sup>2)</sup>	9 202 580	265 988	917 890	1 041 904	2 520 545	2 611 064	997 034	625 545	200 563	22 047
Insgesamt <sup>3)</sup>										
Land- u. Forstwirtschaft; Fischerei	91 978	4 270	9 061	8 159	23 527	27 080	10 812	6 749	1 945	375
Produzierendes Gewerbe	2 079 781	55 283	166 135	184 159	576 128	628 190	258 483	159 468	44 882	7 053
Bergbau	10 996	285	682	624	2 505	3 889	1 868	856	248	39
Verarbeitendes Gewerbe	1 807 234	47 372	145 979	163 071	503 380	544 035	222 890	136 900	37 923	5 684
Energie- und Wasserversorgung	58 928	1 775	5 102	5 043	15 757	18 595	7 794	4 009	826	27
Baugewerbe	202 623	5 851	14 372	15 421	54 486	61 671	25 931	17 703	5 885	1 303
Handel, Gastgewerbe und Verkehr	2 875 058	96 733	331 491	323 097	772 345	783 843	308 509	190 051	58 216	10 773
Handel	2 024 188	62 711	215 315	218 079	546 717	562 439	223 230	144 316	44 470	6 911
Gastgewerbe	432 091	26 071	75 175	56 307	101 304	100 983	39 847	23 340	7 320	1 744
Verkehr und Nachrichten- übermittlung	418 779	7 951	41 001	48 711	124 324	120 421	45 432	22 395	6 426	2 118
Sonstige Dienstleistungen	6 934 548	213 478	668 120	748 942	1 781 765	2 027 935	801 125	505 239	168 147	19 797
Kredit- und Versicherungsgewerbe	571 275	11 452	55 151	68 805	180 748	153 133	59 250	34 110	7 967	659
Grundstückswesen, Vermie- tung, Dienstleistungen für Unternehmen	1 465 625	30 756	156 949	188 499	424 107	392 245	147 566	88 352	29 029	8 122
Öffentliche Verwaltung u.ä.	1 019 263	20 875	56 193	72 387	233 382	338 140	151 823	107 199	38 067	1 197
Öffentliche und private Dienstleistungen (ohne öffentliche Verwaltung)	3 878 385	150 395	399 827	419 251	943 528	1 144 417	442 486	275 578	93 084	9 819
Insgesamt <sup>2)</sup>	11 983 131	369 948	1 175 099	1 264 507	3 154 124	3 467 473	1 379 084	861 638	273 243	38 015

<sup>1)</sup> Klassifikation der Wirtschaftszweige, Ausgabe 2003 (WZ 2003) – siehe Anhang.

<sup>2)</sup> Einschl. Fälle "ohne Angabe" zur Wirtschaftsgliederung.

<sup>3)</sup> Einschl. Fälle "ohne Angabe" zum Rentenversicherungsträger.

## Früheres Bundesgebiet

 6 Sozialversicherungspflichtig Beschäftigte am 30.06.2004 nach Stellung im Beruf  
zusammengefassten Wirtschaftsabschnitten und Altersgruppen

Stellung im Beruf / Rentenversicherungsträger ----- Wirtschaftsgliederung <sup>1)</sup>	Insgesamt	Davon im Alter von ... bis unter ... Jahren								
		unter 20	20 bis 25	25 bis 30	30 bis 40	40 bis 50	50 bis 55	55 bis 60	60 bis 65	65 und mehr
Insgesamt										
Arbeiter/ -innen										
Land- u. Forstwirtschaft; Fischerei	158 853	11 357	22 684	20 985	46 432	35 946	10 987	6 530	3 107	825
Produzierendes Gewerbe	4 665 842	216 651	405 246	425 635	1 299 056	1 361 383	496 280	329 740	119 878	11 973
Bergbau	66 346	2 198	2 903	2 326	18 074	30 524	5 913	2 921	1 303	184
Verarbeitendes Gewerbe	3 567 247	137 974	282 579	314 035	992 801	1 071 577	398 416	266 416	94 189	9 260
Energie- und Wasserversorgung	74 478	4 172	5 218	4 129	17 862	24 445	10 334	6 363	1 896	59
Baugewerbe	957 771	72 307	114 546	105 145	270 319	234 837	81 617	54 040	22 490	2 470
Handel, Gastgewerbe und Verkehr	2 128 526	92 220	230 411	235 508	589 316	569 110	211 202	132 914	52 939	14 906
Handel	928 745	52 208	105 336	102 222	257 318	241 287	87 082	55 305	22 627	5 360
Gastgewerbe	483 259	31 049	84 720	69 651	127 501	100 931	36 213	22 716	8 482	1 996
Verkehr und Nachrichten- übermittlung	716 522	8 963	40 355	63 635	204 497	226 892	87 907	54 893	21 830	7 550
Sonstige Dienstleistungen	2 039 609	70 039	198 695	179 357	465 474	583 921	259 535	185 582	76 860	20 146
Kredit- und Versicherungsgewerbe	17 748	98	258	336	2 746	5 715	3 351	3 165	1 610	469
Grundstückswesen, Vermie- tung, Dienstleistungen für Unternehmen	830 023	17 621	99 399	98 628	212 067	224 536	88 485	55 024	22 881	11 382
Öffentliche Verwaltung u.ä.	329 301	6 784	11 503	16 110	66 572	108 799	53 269	44 322	20 335	1 607
Öffentliche und private Dienstleistungen (ohne öffentliche Verwaltung)	862 537	45 536	87 535	64 283	184 089	244 871	114 430	83 071	32 034	6 688
Zusammen <sup>2)</sup>	8 994 331	390 644	857 396	861 592	2 400 498	2 550 610	978 103	654 824	252 803	47 861
Angestellte										
Land- u. Forstwirtschaft; Fischerei	29 272	575	1 724	2 309	8 579	9 239	3 221	2 106	1 137	382
Produzierendes Gewerbe	2 896 980	48 959	162 457	225 565	877 072	891 618	328 891	240 084	109 443	12 891
Bergbau	25 923	257	795	927	5 107	12 364	3 894	1 627	841	111
Verarbeitendes Gewerbe	2 451 178	40 413	139 592	195 356	750 711	748 099	273 508	201 756	92 470	9 273
Energie- und Wasserversorgung	119 664	1 688	6 010	7 398	32 413	41 522	17 238	10 281	3 027	87
Baugewerbe	300 215	6 601	16 060	21 884	88 841	89 633	34 251	26 420	13 105	3 420
Handel, Gastgewerbe und Verkehr	3 046 707	89 153	321 180	345 975	885 555	795 298	299 289	210 568	84 140	15 549
Handel	2 441 313	75 075	252 876	265 000	697 710	646 768	246 467	175 870	69 806	11 741
Gastgewerbe	128 017	5 126	19 375	18 617	35 106	28 207	10 301	7 100	3 133	1 052
Verkehr und Nachrichten- übermittlung	477 377	8 952	48 929	62 358	152 739	120 323	42 521	27 598	11 201	2 756
Sonstige Dienstleistungen	7 135 574	166 040	635 348	837 350	2 048 335	2 016 528	738 409	477 588	192 665	23 311
Kredit- und Versicherungsgewerbe	913 709	16 480	79 181	104 568	285 390	247 543	98 033	61 584	19 988	942
Grundstückswesen, Vermie- tung, Dienstleistungen für Unternehmen	1 824 363	30 666	165 764	247 245	631 300	452 962	146 547	98 222	42 624	9 033
Öffentliche Verwaltung u.ä.	995 373	20 518	57 941	79 021	236 958	317 063	138 403	100 727	42 819	1 923
Öffentliche und private Dienstleistungen (ohne öffentliche Verwaltung)	3 402 129	98 376	332 462	406 516	894 687	998 960	355 426	217 055	87 234	11 413
Zusammen <sup>2)</sup>	13 110 242	304 789	1 120 924	1 411 371	3 819 962	3 713 119	1 369 965	930 491	387 459	52 162
Insgesamt <sup>3)</sup>										
Land- u. Forstwirtschaft; Fischerei	188 125	11 932	24 408	23 294	55 011	45 185	14 208	8 636	4 244	1 207
Produzierendes Gewerbe	7 562 822	265 610	567 703	651 200	2 176 128	2 253 001	825 171	569 824	229 321	24 864
Bergbau	92 269	2 455	3 698	3 253	23 181	42 888	9 807	4 548	2 144	295
Verarbeitendes Gewerbe	6 018 425	178 387	422 171	509 391	1 743 512	1 819 676	671 924	468 172	186 659	18 533
Energie- und Wasserversorgung	194 142	5 860	11 228	11 527	50 275	65 967	27 572	16 644	4 923	146
Baugewerbe	1 257 986	78 908	130 606	127 029	359 160	324 470	115 868	80 460	35 595	5 890
Handel, Gastgewerbe und Verkehr	5 175 233	181 373	551 591	581 483	1 474 871	1 364 408	510 491	343 482	137 079	30 455
Handel	3 370 058	127 283	358 212	367 222	955 028	888 055	333 549	231 175	92 433	17 101
Gastgewerbe	611 276	36 175	104 095	88 268	162 607	129 138	46 514	29 816	11 615	3 048
Verkehr und Nachrichten- übermittlung	1 193 899	17 915	89 284	125 993	357 236	347 215	130 428	82 491	33 031	10 306
Sonstige Dienstleistungen	9 175 183	236 079	834 043	1 016 707	2 513 809	2 600 449	997 944	663 170	269 525	43 457
Kredit- und Versicherungsgewerbe	931 457	16 578	79 439	104 904	288 136	253 258	101 384	64 749	21 598	1 411
Grundstückswesen, Vermie- tung, Dienstleistungen für Unternehmen	2 654 386	48 287	265 163	345 873	843 367	677 498	235 032	153 246	65 505	20 415
Öffentliche Verwaltung u.ä.	1 324 674	27 302	69 444	95 131	303 530	425 862	191 672	145 049	63 154	3 530
Öffentliche und private Dienstleistungen (ohne öffentliche Verwaltung)	4 264 666	143 912	419 997	470 799	1 078 776	1 243 831	469 856	300 126	119 268	18 101
Insgesamt <sup>2)</sup>	22 104 573	695 433	1 978 320	2 272 963	6 220 460	6 263 729	2 348 068	1 585 315	640 262	100 022

<sup>1)</sup> Klassifikation der Wirtschaftszweige, Ausgabe 2003 (WZ 2003) – siehe Anhang.

<sup>2)</sup> Einschl. Fälle "ohne Angabe" zur Wirtschaftsgliederung.

<sup>3)</sup> Einschl. Fälle "ohne Angabe" zum Rentenversicherungsträger.

## Früheres Bundesgebiet

 6 Sozialversicherungspflichtig Beschäftigte am 30.06.2004 nach Stellung im Beruf  
zusammengefassten Wirtschaftsabschnitten und Altersgruppen

Stellung im Beruf / Rentenversicherungsträger ----- Wirtschaftsgliederung <sup>1)</sup>	Insgesamt	Davon im Alter von ... bis unter ... Jahren								
		unter 20	20 bis 25	25 bis 30	30 bis 40	40 bis 50	50 bis 55	55 bis 60	60 bis 65	65 und mehr
Darunter weiblich										
Arbeiter/-innen										
Land- u. Forstwirtschaft; Fischerei	35 576	2 666	5 656	4 667	9 743	7 823	2 570	1 598	653	200
Produzierendes Gewerbe	678 217	15 899	44 705	49 491	169 604	222 589	97 766	59 865	15 804	2 494
Bergbau	1 230	32	70	74	290	393	183	127	48	13
Verarbeitendes Gewerbe	651 885	13 910	41 237	47 096	163 857	215 965	94 680	57 780	15 085	2 275
Energie- und Wasserversorgung	4 556	152	211	155	704	1 521	901	700	201	11
Baugewerbe	20 546	1 805	3 187	2 166	4 753	4 710	2 002	1 258	470	195
Handel, Gastgewerbe und Verkehr	577 492	23 940	72 906	61 602	140 408	160 980	63 612	37 759	12 618	3 667
Handel	212 197	6 667	20 690	19 727	52 036	64 214	25 801	16 226	5 465	1 371
Gastgewerbe	258 832	15 608	45 632	33 087	60 183	59 976	23 832	14 484	4 880	1 150
Verkehr und Nachrichten- übermittlung	106 463	1 665	6 584	8 788	28 189	36 790	13 979	7 049	2 273	1 146
Sonstige Dienstleistungen	951 238	33 798	80 169	67 131	194 307	291 839	141 186	98 404	35 457	8 947
Kredit- und Versicherungsgewerbe	10 742	39	131	166	1 406	3 355	2 182	2 144	1 010	309
Grundstückswesen, Vermie- tung, Dienstleistungen für Unternehmen	300 253	4 420	24 254	24 707	70 764	97 629	40 881	24 256	9 062	4 280
Öffentliche Verwaltung u.ä.	96 968	989	2 153	4 094	15 339	32 996	18 713	15 857	6 122	705
Öffentliche und private Dienstleistungen (ohne öffentliche Verwaltung)	543 275	28 350	53 631	38 164	106 798	157 859	79 410	56 147	19 263	3 653
Zusammen <sup>2)</sup>	2 242 920	76 387	203 520	182 910	514 119	683 311	305 172	197 649	64 541	15 311
Angestellte										
Land- u. Forstwirtschaft; Fischerei	16 384	283	978	1 315	4 827	5 324	1 868	1 188	474	127
Produzierendes Gewerbe	1 095 257	31 239	100 208	113 285	332 106	299 474	114 266	76 721	23 823	4 135
Bergbau	6 023	148	464	465	1 610	1 956	782	425	148	25
Verarbeitendes Gewerbe	913 076	26 802	87 198	98 670	280 397	244 760	92 164	61 261	18 723	3 101
Energie- und Wasserversorgung	37 726	1 054	3 765	3 902	11 367	10 945	4 069	2 182	427	15
Baugewerbe	138 432	3 235	8 781	10 248	38 732	41 813	17 251	12 853	4 525	994
Handel, Gastgewerbe und Verkehr	1 802 388	55 116	208 828	212 704	498 320	470 670	184 940	125 949	39 450	6 411
Handel	1 488 702	46 482	165 209	165 634	403 778	398 457	159 370	110 188	34 447	5 137
Gastgewerbe	82 636	3 741	14 036	12 397	21 058	18 182	6 658	4 406	1 639	519
Verkehr und Nachrichten- übermittlung	231 050	4 893	29 583	34 673	73 484	54 031	18 912	11 355	3 364	755
Sonstige Dienstleistungen	4 634 362	135 840	484 999	570 032	1 268 122	1 313 800	470 077	289 751	92 158	9 583
Kredit- und Versicherungsgewerbe	494 839	10 465	50 420	62 408	158 501	129 575	49 005	28 140	6 006	319
Grundstückswesen, Vermie- tung, Dienstleistungen für Unternehmen	923 325	22 404	110 503	136 654	292 199	219 403	74 339	48 445	16 025	3 353
Öffentliche Verwaltung u.ä.	654 299	15 209	44 280	57 109	165 438	208 066	84 951	59 505	19 332	409
Öffentliche und private Dienstleistungen (ohne öffentliche Verwaltung)	2 561 899	87 762	279 796	313 861	651 984	756 756	261 782	153 661	50 795	5 502
Zusammen <sup>2)</sup>	7 549 443	222 514	795 133	897 439	2 103 639	2 089 561	771 242	493 699	155 946	20 270
Insgesamt <sup>3)</sup>										
Land- u. Forstwirtschaft; Fischerei	51 960	2 949	6 634	5 982	14 570	13 147	4 438	2 786	1 127	327
Produzierendes Gewerbe	1 773 474	47 138	144 913	162 776	501 710	522 063	212 032	136 586	39 627	6 629
Bergbau	7 253	180	534	539	1 900	2 349	965	552	196	38
Verarbeitendes Gewerbe	1 564 961	40 712	128 435	145 766	444 254	460 725	186 844	119 041	33 808	5 376
Energie- und Wasserversorgung	42 282	1 206	3 976	4 057	12 071	12 466	4 970	2 882	628	26
Baugewerbe	158 978	5 040	11 968	12 414	43 485	46 523	19 253	14 111	4 995	1 189
Handel, Gastgewerbe und Verkehr	2 379 880	79 056	281 734	274 306	638 728	631 650	248 552	163 708	52 068	10 078
Handel	1 700 899	53 149	185 899	185 361	455 814	462 671	185 171	126 414	39 912	6 508
Gastgewerbe	341 468	19 349	59 668	45 484	81 241	78 158	30 490	18 890	6 519	1 669
Verkehr und Nachrichten- übermittlung	337 513	6 558	36 167	43 461	101 673	90 821	32 891	18 404	5 637	1 901
Sonstige Dienstleistungen	5 585 600	169 638	565 168	637 163	1 462 429	1 605 639	611 263	388 155	127 615	18 530
Kredit- und Versicherungsgewerbe	505 581	10 504	50 551	62 574	159 907	132 930	51 187	30 284	7 016	628
Grundstückswesen, Vermie- tung, Dienstleistungen für Unternehmen	1 223 578	26 824	134 757	161 361	362 963	317 032	115 220	72 701	25 087	7 633
Öffentliche Verwaltung u.ä.	751 267	16 198	46 433	61 203	180 777	241 062	103 664	75 362	25 454	1 114
Öffentliche und private Dienstleistungen (ohne öffentliche Verwaltung)	3 105 174	116 112	333 427	352 025	758 782	914 615	341 192	209 808	70 058	9 155
Insgesamt <sup>2)</sup>	9 792 363	298 901	998 653	1 080 349	2 617 758	2 772 872	1 076 414	691 348	220 487	35 581

<sup>1)</sup> Klassifikation der Wirtschaftszweige, Ausgabe 2003 (WZ 2003) – siehe Anhang.

<sup>2)</sup> Einschl. Fälle "ohne Angabe" zur Wirtschaftsgliederung.

<sup>3)</sup> Einschl. Fälle "ohne Angabe" zum Rentenversicherungsträger.



## Neue Länder und Berlin-Ost

 6 Sozialversicherungspflichtig Beschäftigte am 30.06.2004 nach Stellung im Beruf  
zusammengefassten Wirtschaftsabschnitten und Altersgruppen

Stellung im Beruf / Rentenversicherungsträger ----- Wirtschaftsgliederung <sup>1)</sup>	Insgesamt	Davon im Alter von ... bis unter ... Jahren								
		unter 20	20 bis 25	25 bis 30	30 bis 40	40 bis 50	50 bis 55	55 bis 60	60 bis 65	65 und mehr
Insgesamt										
Arbeiter/-innen										
Land- u. Forstwirtschaft; Fischerei	103 415	5 534	8 197	6 052	23 571	32 546	15 164	8 964	3 211	176
Produzierendes Gewerbe	874 978	43 300	79 092	75 717	227 968	275 246	106 747	49 295	16 935	678
Bergbau	14 894	705	936	423	2 445	5 907	3 017	1 195	260	6
Verarbeitendes Gewerbe	529 577	26 253	46 273	40 178	132 890	168 228	69 248	33 635	12 371	501
Energie- und Wasserversorgung	20 474	1 607	1 367	588	4 740	7 646	2 917	1 170	434	5
Baugewerbe	310 033	14 735	30 516	34 528	87 893	93 465	31 565	13 295	3 870	166
Handel, Gastgewerbe und Verkehr	480 651	25 007	49 375	45 674	125 268	143 394	57 061	25 389	8 560	923
Handel	195 411	11 663	21 582	20 119	50 485	55 824	21 575	10 263	3 570	330
Gastgewerbe	110 710	10 936	20 114	13 602	25 093	25 023	9 937	4 760	1 152	93
Verkehr und Nachrichten- übermittlung	174 530	2 408	7 679	11 953	49 690	62 547	25 549	10 366	3 838	500
Sonstige Dienstleistungen	527 784	47 220	63 586	37 213	97 230	147 510	72 129	45 026	16 790	1 080
Kredit- und Versicherungsgewerbe	969	7	36	20	141	374	186	127	73	5
Grundstückswesen, Vermie- tung, Dienstleistungen für Unternehmen	200 885	2 971	18 756	17 406	44 898	65 025	30 112	15 846	5 135	736
Öffentliche Verwaltung u.ä.	70 467	1 796	3 294	2 064	10 673	24 367	13 636	9 659	4 922	56
Öffentliche und private Dienstleistungen (ohne öffentliche Verwaltung)	255 463	42 446	41 500	17 723	41 518	57 744	28 195	19 394	6 660	283
Zusammen <sup>2)</sup>	1 987 238	121 248	200 406	164 669	474 060	598 713	251 110	128 677	45 498	2 857
Angestellte										
Land- u. Forstwirtschaft; Fischerei	22 403	301	670	904	3 651	7 513	4 341	3 197	1 613	213
Produzierendes Gewerbe	349 839	6 925	19 431	25 082	84 925	112 770	55 391	30 283	13 635	1 397
Bergbau	6 845	98	182	151	912	2 640	1 875	766	209	12
Verarbeitendes Gewerbe	233 499	4 977	14 312	18 071	57 053	71 994	35 701	20 603	9 858	930
Energie- und Wasserversorgung	33 549	726	1 611	1 661	7 258	12 570	6 167	2 656	873	27
Baugewerbe	75 946	1 124	3 326	5 199	19 702	25 566	11 648	6 258	2 695	428
Handel, Gastgewerbe und Verkehr	513 218	15 792	43 950	50 041	141 637	158 193	62 069	29 934	10 273	1 329
Handel	383 625	12 646	34 008	39 738	107 907	115 520	43 871	21 516	7 505	914
Gastgewerbe	29 839	1 540	4 332	4 046	7 506	7 100	2 992	1 710	519	94
Verkehr und Nachrichten- übermittlung	99 754	1 606	5 610	6 257	26 224	35 573	15 206	6 708	2 249	321
Sonstige Dienstleistungen	1 546 476	38 728	104 662	135 301	378 877	463 158	212 085	140 496	69 726	3 443
Kredit- und Versicherungsgewerbe	93 309	1 359	7 147	10 478	29 545	26 974	10 698	5 341	1 696	71
Grundstückswesen, Vermie- tung, Dienstleistungen für Unternehmen	293 436	4 715	26 085	37 721	81 055	79 574	34 506	19 327	9 111	1 342
Öffentliche Verwaltung u.ä.	319 852	6 023	11 574	14 307	60 502	110 376	56 767	39 064	20 980	259
Öffentliche und private Dienstleistungen (ohne öffentliche Verwaltung)	839 879	26 631	59 856	72 795	207 775	246 234	110 114	76 764	37 939	1 771
Zusammen <sup>2)</sup>	2 432 171	61 751	168 754	211 355	609 134	741 688	333 917	203 938	95 252	6 382
Insgesamt <sup>3)</sup>										
Land- u. Forstwirtschaft; Fischerei	125 818	5 835	8 867	6 956	27 222	40 059	19 505	12 161	4 824	389
Produzierendes Gewerbe	1 224 817	50 225	98 523	100 799	312 893	388 016	162 138	79 578	30 570	2 075
Bergbau	21 739	803	1 118	574	3 357	8 547	4 892	1 961	469	18
Verarbeitendes Gewerbe	763 076	31 230	60 585	58 249	189 943	240 222	104 949	54 238	22 229	1 431
Energie- und Wasserversorgung	54 023	2 333	2 978	2 249	11 998	20 216	9 084	3 826	1 307	32
Baugewerbe	385 979	15 859	33 842	39 727	107 595	119 031	43 213	19 553	6 565	594
Handel, Gastgewerbe und Verkehr	993 869	40 799	93 325	95 715	266 905	301 587	119 130	55 323	18 833	2 252
Handel	579 036	24 309	55 590	59 857	158 392	171 344	65 446	31 779	11 075	1 244
Gastgewerbe	140 549	12 476	24 446	17 648	32 599	32 123	12 929	6 470	1 671	187
Verkehr und Nachrichten- übermittlung	274 284	4 014	13 289	18 210	75 914	98 120	40 755	17 074	6 087	821
Sonstige Dienstleistungen	2 074 260	85 948	168 248	172 514	476 107	610 668	284 214	185 522	86 516	4 523
Kredit- und Versicherungsgewerbe	94 278	1 366	7 183	10 498	29 686	27 348	10 884	5 468	1 769	76
Grundstückswesen, Vermie- tung, Dienstleistungen für Unternehmen	494 321	7 686	44 841	55 127	125 953	144 599	64 618	35 173	14 246	2 078
Öffentliche Verwaltung u.ä.	390 319	7 819	14 868	16 371	71 175	134 743	70 403	48 723	25 902	315
Öffentliche und private Dienstleistungen (ohne öffentliche Verwaltung)	1 095 342	69 077	101 356	90 518	249 293	303 978	138 309	96 158	44 599	2 054
Insgesamt <sup>2)</sup>	4 419 409	182 999	369 160	376 024	1 083 194	1 340 401	585 027	332 615	140 750	9 239

<sup>1)</sup> Klassifikation der Wirtschaftszweige, Ausgabe 2003 (WZ 2003) – siehe Anhang.

<sup>2)</sup> Einschl. Fälle "ohne Angabe" zur Wirtschaftsgliederung.

<sup>3)</sup> Einschl. Fälle "ohne Angabe" zum Rentenversicherungsträger.

## Neue Länder und Berlin-Ost

 6 Sozialversicherungspflichtig Beschäftigte am 30.06.2004 nach Stellung im Beruf  
zusammengefassten Wirtschaftsabschnitten und Altersgruppen

Stellung im Beruf / Rentenversicherungsträger ----- Wirtschaftsgliederung <sup>1)</sup>	Insgesamt	Davon im Alter von ... bis unter ... Jahren								
		unter 20	20 bis 25	25 bis 30	30 bis 40	40 bis 50	50 bis 55	55 bis 60	60 bis 65	65 und mehr
Darunter weiblich										
Arbeiter/-innen										
Land- u. Forstwirtschaft; Fischerei	27 727	1 169	2 042	1 651	6 811	9 353	4 034	2 248	397	22
Produzierendes Gewerbe	137 298	3 625	8 847	7 872	33 666	49 996	21 148	10 078	1 965	101
Bergbau	877	33	29	.	145	377	207	65	13	.
Verarbeitendes Gewerbe	128 012	3 298	8 192	7 342	31 640	46 780	19 690	9 205	1 779	86
Energie- und Wasserversorgung	1 099	61	78	25	220	447	174	80	14	.
Baugewerbe	7 310	233	548	498	1 661	2 392	1 077	728	159	14
Handel, Gastgewerbe und Verkehr	157 031	7 990	18 978	14 315	37 443	48 288	20 065	8 149	1 573	230
Handel	55 925	1 853	5 480	4 886	13 702	17 990	7 538	3 664	748	64
Gastgewerbe	70 349	5 674	12 345	7 948	15 182	17 866	7 352	3 371	568	43
Verkehr und Nachrichten- übermittlung	30 757	463	1 153	1 481	8 559	12 432	5 175	1 114	257	123
Sonstige Dienstleistungen	215 419	14 728	23 759	15 849	41 529	65 450	31 627	17 969	4 204	304
Kredit- und Versicherungsgewerbe	380	6	21	.	55	127	72	62	20	.
Grundstückswesen, Vermie- tung, Dienstleistungen für Unternehmen	68 512	663	4 023	3 924	14 507	26 006	12 296	5 819	1 074	200
Öffentliche Verwaltung u.ä.	19 361	286	823	529	3 240	7 274	3 719	2 665	813	12
Öffentliche und private Dienstleistungen (ohne öffentliche Verwaltung)	127 166	13 773	18 892	11 382	23 727	32 043	15 540	9 423	2 297	89
Zusammen <sup>2)</sup>	537 631	27 573	53 689	39 693	119 460	173 098	76 878	38 444	8 139	657
Angestellte										
Land- u. Forstwirtschaft; Fischerei	12 291	152	385	526	2 146	4 580	2 340	1 715	421	26
Produzierendes Gewerbe	169 009	4 520	12 375	13 511	40 752	56 131	25 303	12 804	3 290	323
Bergbau	2 866	72	119	.	460	1 163	696	239	39	.
Verarbeitendes Gewerbe	114 261	3 362	9 352	9 963	27 486	36 530	16 356	8 654	2 336	222
Energie- und Wasserversorgung	15 547	508	1 048	.	3 466	5 682	2 650	1 047	184	.
Baugewerbe	36 335	578	1 856	2 509	9 340	12 756	5 601	2 864	731	100
Handel, Gastgewerbe und Verkehr	338 147	9 687	30 779	34 476	96 174	103 905	39 892	18 194	4 575	465
Handel	267 364	7 709	23 936	27 832	77 201	81 778	30 521	14 238	3 810	339
Gastgewerbe	20 274	1 048	3 162	2 875	4 881	4 959	2 005	1 079	233	32
Verkehr und Nachrichten- übermittlung	50 509	930	3 681	3 769	14 092	17 168	7 366	2 877	532	94
Sonstige Dienstleistungen	1 133 529	29 112	79 193	95 930	277 807	356 846	158 235	99 115	36 328	963
Kredit- und Versicherungsgewerbe	65 314	942	4 579	6 217	20 786	20 076	7 991	3 764	931	28
Grundstückswesen, Vermie- tung, Dienstleistungen für Unternehmen	173 535	3 269	18 169	23 214	46 637	49 207	20 050	9 832	2 868	289
Öffentliche Verwaltung u.ä.	248 635	4 391	8 937	10 655	49 365	89 804	44 440	29 172	11 800	71
Öffentliche und private Dienstleistungen (ohne öffentliche Verwaltung)	646 045	20 510	47 508	55 844	161 019	197 759	85 754	56 347	20 729	575
Zusammen <sup>2)</sup>	1 653 137	43 474	122 757	144 465	416 906	521 503	225 792	131 846	44 617	1 777
Insgesamt <sup>3)</sup>										
Land- u. Forstwirtschaft; Fischerei	40 018	1 321	2 427	2 177	8 957	13 933	6 374	3 963	818	48
Produzierendes Gewerbe	306 307	8 145	21 222	21 383	74 418	106 127	46 451	22 882	5 255	424
Bergbau	3 743	105	148	.	605	1 540	903	304	52	.
Verarbeitendes Gewerbe	242 273	6 660	17 544	17 305	59 126	83 310	36 046	17 859	4 115	308
Energie- und Wasserversorgung	16 646	569	1 126	.	3 686	6 129	2 824	1 127	198	.
Baugewerbe	43 645	811	2 404	3 007	11 001	15 148	6 678	3 592	890	114
Handel, Gastgewerbe und Verkehr	495 178	17 677	49 757	48 791	133 617	152 193	59 957	26 343	6 148	695
Handel	323 289	9 562	29 416	32 718	90 903	99 768	38 059	17 902	4 558	403
Gastgewerbe	90 623	6 722	15 507	10 823	20 063	22 825	9 357	4 450	801	75
Verkehr und Nachrichten- übermittlung	81 266	1 393	4 834	5 250	22 651	29 600	12 541	3 991	789	217
Sonstige Dienstleistungen	1 348 948	43 840	102 952	111 779	319 336	422 296	189 862	117 084	40 532	1 267
Kredit- und Versicherungsgewerbe	65 694	948	4 600	6 231	20 841	20 203	8 063	3 826	951	31
Grundstückswesen, Vermie- tung, Dienstleistungen für Unternehmen	242 047	3 932	22 192	27 138	61 144	75 213	32 346	15 651	3 942	489
Öffentliche Verwaltung u.ä.	267 996	4 677	9 760	11 184	52 605	97 078	48 159	31 837	12 613	83
Öffentliche und private Dienstleistungen (ohne öffentliche Verwaltung)	773 211	34 283	66 400	67 226	184 746	229 802	101 294	65 770	23 026	664
Insgesamt <sup>2)</sup>	2 190 768	71 047	176 446	184 158	536 366	694 601	302 670	170 290	52 756	2 434

<sup>1)</sup> Klassifikation der Wirtschaftszweige, Ausgabe 2003 (WZ 2003) – siehe Anhang.

<sup>2)</sup> Einschl. Fälle "ohne Angabe" zur Wirtschaftsgliederung.

<sup>3)</sup> Einschl. Fälle "ohne Angabe" zum Rentenversicherungsträger.

## 7 Ausländische sozialversicherungspflichtig

Land der Staatsangehörigkeit	Deutsch- land	Baden- Württem- berg	Bayern	Berlin			Branden- burg	Bremen	Hamburg	Hessen	Mecklen- burg- Vor- pommern
				zu- sammen	davon						
					West	Ost					
Europa	1 517 543	370 483	290 742	50 467	40 977	9 490	5 768	12 838	42 156	164 603	2 136
EU-Länder <sup>1)</sup>	668 480	171 827	127 385	16 022	12 436	3 586	3 015	4 349	17 606	71 854	1 213
Belgien	7 975	609	680	173	126	47	28	40	156	669	4
Dänemark	4 478	367	529	177	123	54	20	55	556	421	31
Estland	671	128	95	26	16	10	6	.	59	43	.
Finnland	3 554	523	589	209	171	38	18	45	308	601	20
Frankreich	69 575	29 416	5 377	1 574	1 166	408	212	240	1 131	4 006	42
Griechenland	95 368	27 908	18 992	1 605	1 229	376	245	379	1 824	10 211	113
Irland	3 030	501	784	148	106	42	33	.	125	468	.
Italien	177 127	63 751	26 302	2 274	1 850	424	241	376	1 949	22 589	128
Lettland	1 296	175	162	81	63	18	17	22	91	153	33
Litauen	2 176	350	285	77	55	22	17	32	102	289	23
Luxemburg	1 253	179	204	42	30	12	5	9	35	156	.
Malta	106	12	27	4	.	.	.	-	5	8	-
Niederlande	29 665	2 083	2 200	560	410	150	132	341	823	2 245	85
Österreich	57 931	8 539	31 623	1 539	1 196	343	160	249	1 289	4 799	68
Polen	67 974	8 290	10 806	3 921	3 174	747	1 157	855	3 100	6 041	319
Portugal	42 390	11 049	3 248	510	407	103	84	919	2 835	5 643	31
Schweden	3 950	618	852	230	167	63	23	44	303	576	26
Slowakei	5 186	928	2 273	77	48	29	41	14	81	471	118
Slowenien	6 322	2 326	2 063	232	203	29	9	6	61	485	-
Spanien	35 617	7 175	3 751	635	474	161	59	262	1 075	6 449	28
Tschechische Republik	13 020	1 359	7 999	228	159	69	73	36	155	954	36
Ungarn	11 269	2 172	3 666	393	255	138	213	39	231	986	60
Vereinigtes Königreich	28 317	3 343	4 841	1 294	999	295	215	349	1 303	3 546	37
Zypern	142	20	19	8	.	.	.	.	6	28	-
Übrige europäische Länder	849 063	198 656	163 357	34 445	28 541	5 904	2 753	8 489	24 550	92 749	923
Albanien	10 246	3 056	2 304	157	105	52	24	104	165	732	11
Bosnien und Herzegowina	35 533	8 001	10 255	993	815	178	70	175	1 034	4 265	16
Kroatien	67 072	24 393	17 234	2 055	1 842	213	90	255	1 288	8 626	16
Mazedonien	9 943	1 932	1 638	581	428	153	81	64	563	934	13
Norwegen	1 170	174	209	61	43	18	.	24	96	152	6
Rumänien	21 384	5 950	7 744	361	268	93	69	106	325	1 877	49
Russische Föderation	34 666	5 987	6 306	1 929	1 241	688	579	456	1 200	2 855	291
Schweiz	7 370	2 032	1 457	383	271	112	.	65	286	881	20
Serbien und Montenegro	152 733	44 775	34 256	4 552	3 968	584	261	850	3 891	16 216	71
Türkei	478 299	98 116	75 153	21 052	17 913	3 139	994	6 049	14 661	53 300	207
Ukraine	16 312	2 109	3 491	1 195	872	323	340	209	542	1 456	136
Sonstige	14 335	2 131	3 310	1 126	775	351	188	132	499	1 455	87
Afrika	72 512	8 885	9 126	3 354	2 584	770	300	1 027	4 131	13 439	139
Äthiopien	4 247	796	1 052	174	148	26	5	16	66	1 457	.
Ghana	7 123	687	530	537	434	103	36	241	1 656	763	.
Marokko	21 278	1 018	1 050	304	251	53	21	131	272	6 656	6
Nigeria	4 264	629	819	259	197	62	15	112	227	298	6
Tunesien	7 645	1 112	1 246	288	218	70	29	118	329	699	16
Sonstige	27 955	4 643	4 429	1 792	1 336	456	194	409	1 581	3 566	107
Amerika	42 035	8 019	9 568	2 496	1 831	665	316	541	1 756	7 559	79
Brasilien	5 225	1 148	1 072	239	155	84	18	71	280	653	4
Kanada	2 599	632	565	151	109	42	20	29	84	340	12
Kolumbien	1 591	222	236	94	65	29	17	31	113	384	.
Kuba	1 956	259	377	207	121	86	73	15	59	194	17
Peru	1 867	299	431	207	150	57	13	19	107	251	.
Vereinigte Staaten	20 662	3 929	5 421	1 046	807	239	120	277	509	4 757	18
Sonstige	8 135	1 530	1 466	552	424	128	55	99	604	980	24
Asien	161 845	24 698	27 504	9 336	6 666	2 670	1 337	2 061	8 269	21 382	736
Afghanistan	11 322	877	2 237	113	76	37	18	55	1 876	2 920	3
China <sup>2)</sup>	12 256	2 463	1 857	723	518	205	211	204	510	1 403	71
Indien	9 428	1 563	1 344	378	251	127	74	103	469	1 662	52
Irak	14 006	2 508	4 950	299	213	86	38	63	221	573	50
Iran, Islamische Republik	15 725	1 850	1 604	908	804	104	54	311	1 445	2 692	10
Kasachstan	11 656	2 339	2 543	249	151	98	105	110	309	867	70
Philippinen	8 428	1 072	1 010	226	174	52	11	226	808	1 259	27
Sri Lanka	9 342	1 760	896	351	293	58	15	152	99	885	6
Thailand	8 923	1 679	1 660	928	749	179	36	93	360	1 307	12
Vietnam	18 759	2 354	4 284	1 541	646	895	458	144	379	1 260	284
Sonstige	42 000	6 233	5 119	3 620	2 791	829	317	600	1 793	6 554	151
Australien und Ozeanien	2 554	459	574	123	94	29	17	25	191	324	105
Insgesamt	1 796 489	412 544	337 514	65 776	52 152	13 624	7 738	16 492	56 503	207 307	3 195

1) Einschl. ehemalige Tschechoslowakei und britisch abhängige Gebiete in Europa.

2) Ohne Taiwan.

## Beschäftigte am 30.06.2004 nach Staatsangehörigkeit und Ländern

Nieder- sachsen	Nordrhein- Westfalen	Rheinland- Pfalz	Saarland	Sachsen	Sachsen- Anhalt	Schleswig- Holstein	Thüringen	Nachrichtlich		Land der Staatsangehörigkeit
								früheres Bundesgebiet	neue Länder und Berlin-Ost	
<b>80 063</b>	<b>374 653</b>	<b>58 155</b>	<b>26 895</b>	<b>7 542</b>	<b>3 598</b>	<b>24 019</b>	<b>3 425</b>	<b>1 485 584</b>	<b>31 959</b>	<b>Europa</b>
35 479	153 103	26 949	21 493	4 294	1 812	10 312	1 767	652 793	15 687	EU-Länder <sup>1)</sup>
266	4 836	320	72	31	20	57	14	7 831	144	Belgien
322	561	91	12	26	20	1 278	12	4 315	163	Dänemark
55	136	.	12	9	.	59	6	632	39	Estland
241	676	76	7	28	6	193	14	3 430	124	Finnland
1 132	4 870	5 874	14 936	213	66	373	113	68 521	1 054	Frankreich
4 108	26 103	1 927	199	393	281	937	143	93 817	1 551	Griechenland
149	584	97	.	30	.	57	7	2 912	118	Irland
7 323	38 173	7 409	4 734	424	181	1 008	265	175 464	1 663	Italien
130	277	58	10	13	11	56	7	1 197	99	Lettland
245	446	107	20	35	16	97	35	2 028	148	Litauen
33	301	172	92	6	.	12	.	1 223	30	Luxemburg
15	25	.	.	.	.	.	.	100	6	Malta
3 249	16 383	826	108	108	96	377	49	29 045	620	Niederlande
1 412	5 975	1 143	213	237	69	504	112	56 942	989	Österreich
6 999	17 701	3 760	436	986	373	2 780	450	63 942	4 032	Polen
2 392	12 022	2 113	207	206	164	876	91	41 711	679	Portugal
232	647	126	19	21	17	201	15	3 785	165	Schweden
183	526	132	18	124	58	87	55	4 761	425	Slowakei
104	843	119	23	10	8	27	6	6 260	62	Slowenien
3 079	11 237	1 062	122	83	34	522	44	35 208	409	Spanien
304	855	254	41	453	87	106	80	12 222	798	Tschechische Republik
410	1 314	431	81	679	247	158	189	9 743	1 526	Ungarn
3 083	8 551	815	116	179	49	541	55	27 487	830	Vereinigtes Königreich
7	37	.	.	.	.	.	.	134	8	Zypern
<b>44 584</b>	<b>221 550</b>	<b>31 206</b>	<b>5 402</b>	<b>3 248</b>	<b>1 786</b>	<b>13 707</b>	<b>1 658</b>	<b>832 791</b>	<b>16 272</b>	<b>Übrige europäische Länder</b>
633	2 139	566	96	49	28	157	25	10 057	189	Albanien
1 197	7 568	1 159	288	63	55	358	36	35 115	418	Bosnien und Herzegowina
1 575	9 023	1 787	152	52	40	456	30	66 631	441	Kroatien
417	3 222	317	25	23	13	113	7	9 653	290	Mazedonien
76	238	28	5	7	.	81	7	1 126	44	Norwegen
790	2 391	882	211	164	94	251	120	20 795	589	Rumänien
3 222	7 204	1 627	475	812	381	974	368	31 547	3 119	Russische Föderation
407	1 190	246	52	78	.	161	37	7 048	322	Schweiz
7 205	32 371	5 151	736	367	223	1 665	143	151 084	1 649	Serbien und Montenegro
26 864	150 273	18 086	2 989	791	392	8 838	534	472 242	6 057	Türkei
1 348	3 332	730	197	438	244	389	156	14 675	1 637	Ukraine
850	2 599	627	176	404	292	264	195	12 818	1 517	Sonstige
<b>3 853</b>	<b>22 286</b>	<b>2 943</b>	<b>566</b>	<b>453</b>	<b>239</b>	<b>1 554</b>	<b>217</b>	<b>70 394</b>	<b>2 118</b>	<b>Afrika</b>
68	437	99	3	20	14	32	.	4 174	73	Äthiopien
477	1 514	231	102	9	11	322	5	6 957	166	Ghana
441	10 218	831	90	44	16	152	28	21 110	168	Marokko
266	1 224	221	23	12	13	133	.	4 149	115	Nigeria
816	2 251	355	71	57	21	205	32	7 420	225	Tunesien
1 785	6 642	1 206	277	311	164	710	139	26 584	1 371	Sonstige
<b>1 880</b>	<b>5 727</b>	<b>2 289</b>	<b>301</b>	<b>465</b>	<b>160</b>	<b>658</b>	<b>221</b>	<b>40 129</b>	<b>1 906</b>	<b>Amerika</b>
276	964	280	49	28	18	98	27	5 046	179	Brasilien
161	406	80	11	47	11	41	9	2 458	141	Kanada
93	253	76	8	10	10	41	.	1 522	69	Kolumbien
95	277	60	3	146	50	24	100	1 484	472	Kuba
127	283	63	7	19	.	36	.	1 773	94	Peru
655	1 927	1 411	159	147	32	205	49	20 057	605	Vereinigte Staaten
473	1 617	319	64	68	39	213	32	7 789	346	Sonstige
<b>13 941</b>	<b>35 456</b>	<b>6 897</b>	<b>1 564</b>	<b>2 546</b>	<b>1 047</b>	<b>3 804</b>	<b>1 267</b>	<b>152 242</b>	<b>9 603</b>	<b>Asien</b>
678	1 789	295	12	95	7	339	8	11 154	168	Afghanistan
694	2 854	542	139	122	87	286	90	11 470	786	China <sup>2)</sup>
452	2 399	271	118	211	110	143	79	8 775	653	Indien
991	2 990	551	100	197	90	337	48	13 497	509	Irak
1 265	4 331	614	125	59	26	416	15	15 457	268	Iran, Islamische Republik
1 189	2 390	563	149	183	81	389	120	10 999	657	Kasachstan
1 655	1 503	319	35	16	4	254	3	8 315	113	Philippinen
668	3 845	414	151	9	4	81	6	9 244	98	Sri Lanka
465	1 455	515	116	34	11	228	24	8 627	296	Thailand
2 625	1 798	1 123	113	1 099	400	275	622	15 001	3 758	Vietnam
3 259	10 102	1 690	506	521	227	1 056	252	39 703	2 297	Sonstige
<b>118</b>	<b>426</b>	<b>68</b>	<b>9</b>	<b>26</b>	<b>11</b>	<b>69</b>	<b>9</b>	<b>2 357</b>	<b>197</b>	<b>Australien und Ozeanien</b>
<b>99 855</b>	<b>438 548</b>	<b>70 352</b>	<b>29 335</b>	<b>11 032</b>	<b>5 055</b>	<b>30 104</b>	<b>5 139</b>	<b>1 750 706</b>	<b>45 783</b>	<b>Insgesamt</b>

**8 Sozialversicherungspflichtig**

Stichtag	Deutsch- land	Baden- Württem- berg	Bayern	Berlin			Branden- burg	Bremen	Hamburg	Hessen	Mecklen- burg- Vor- pommern
				zu- sammen	davon						
					West	Ost					

Ins-											
1999 31.03.	27 164 431	3 683 796	4 177 238	1 122 020	739 328	382 692	830 100	277 505	738 359	2 102 728	592 073
30.06.	27 482 584	3 714 716	4 258 959	1 131 645	745 807	385 838	830 947	280 156	743 753	2 123 700	604 372
30.09.	27 943 485	3 775 670	4 339 784	1 149 495	756 416	393 079	838 313	284 700	755 510	2 162 249	609 315
31.12.	27 756 486	3 777 899	4 296 370	1 148 960	754 795	394 165	823 467	284 189	758 567	2 163 428	595 503
2000 31.03.	27 632 808	3 786 458	4 305 675	1 137 114	748 675	388 439	800 752	283 225	759 142	2 169 404	581 712
30.06.	27 825 624	3 802 475	4 364 659	1 139 096	749 254	389 842	811 036	283 576	762 471	2 174 680	590 660
30.09.	28 285 045	3 862 423	4 449 049	1 155 000	758 923	396 077	819 780	287 918	774 388	2 216 728	595 516
31.12.	27 979 593	3 861 909	4 395 785	1 143 032	751 147	391 885	799 831	288 057	776 211	2 213 078	577 371
2001 31.03.	27 710 166	3 853 505	4 380 446	1 127 405	742 096	385 309	772 505	286 419	776 452	2 207 301	557 658
30.06.	27 817 114	3 850 918	4 431 011	1 125 714	752 307	373 407	778 772	286 499	774 869	2 203 298	565 797
30.09.	28 205 155	3 897 772	4 497 323	1 138 977	760 795	378 182	790 236	289 867	782 178	2 240 378	572 243
31.12.	27 864 091	3 882 640	4 425 432	1 132 602	754 697	377 905	775 393	288 366	780 733	2 223 457	555 408
2002 31.03.	27 548 488	3 860 082	4 388 341	1 113 032	738 762	374 270	753 367	286 203	772 959	2 203 519	540 103
30.06.	27 571 147	3 851 416	4 420 624	1 103 776	732 467	371 309	759 775	284 653	768 687	2 192 552	548 830
30.09.	27 853 391	3 884 872	4 460 020	1 110 970	740 376	370 594	771 587	287 451	772 593	2 214 694	554 009
31.12.	27 360 497	3 846 790	4 357 372	1 094 823	730 406	364 417	749 535	285 473	767 541	2 187 128	530 275
2003 31.03.	26 991 541	3 812 283	4 312 429	1 074 778	718 964	355 814	725 316	283 204	758 741	2 163 769	514 635
30.06.	26 954 686	3 786 749	4 333 297	1 065 424	712 585	352 839	732 935	280 526	750 140	2 150 806	526 476
30.09.	27 204 384	3 808 614	4 373 417	1 078 316	717 609	360 707	744 721	282 370	756 352	2 161 397	534 869
31.12.	26 746 384	3 766 742	4 273 812	1 065 256	708 497	356 759	726 540	278 849	748 719	2 136 353	519 425
2004 31.03.	26 427 917	3 737 814	4 240 311	1 046 410	697 957	348 453	707 128	275 235	741 856	2 111 394	504 068
30.06.	26 523 982	3 737 971	4 288 495	1 042 262	692 984	349 278	715 500	273 434	739 157	2 112 654	511 732
30.09.											
31.12.											

Darunter											
1999 31.03.	12 007 872	1 586 664	1 846 874	558 457	366 933	191 524	393 095	115 644	330 839	906 131	288 974
30.06.	12 059 118	1 595 698	1 861 153	558 633	367 758	190 875	387 273	116 329	332 390	910 461	292 386
30.09.	12 240 865	1 621 401	1 895 689	565 336	372 252	193 084	387 085	118 575	338 077	927 111	291 948
31.12.	12 253 750	1 629 245	1 896 883	569 537	374 569	194 968	384 718	118 964	340 300	932 830	288 315
2000 31.03.	12 260 469	1 636 550	1 906 714	567 933	373 023	194 910	378 604	119 133	341 590	938 105	285 247
30.06.	12 281 713	1 639 414	1 915 738	567 790	372 297	195 493	381 583	118 794	341 303	934 495	289 260
30.09.	12 490 776	1 666 213	1 953 349	575 118	376 694	198 424	384 368	121 066	346 750	954 118	290 688
31.12.	12 439 749	1 671 177	1 946 777	573 667	375 843	197 824	380 205	121 375	348 417	955 786	284 944
2001 31.03.	12 387 724	1 672 142	1 951 016	568 720	372 424	196 296	371 368	121 217	349 496	957 012	279 484
30.06.	12 372 527	1 669 372	1 955 129	566 669	375 957	190 712	371 658	120 651	347 845	952 219	282 246
30.09.	12 549 806	1 691 521	1 986 145	572 775	380 194	192 581	374 517	122 409	350 889	970 159	283 519
31.12.	12 504 939	1 690 918	1 977 100	574 164	380 262	193 902	372 138	122 124	351 463	967 952	277 582
2002 31.03.	12 446 146	1 689 723	1 973 444	567 687	375 212	192 475	365 885	121 501	349 422	964 911	273 534
30.06.	12 391 665	1 683 359	1 969 338	561 441	370 981	190 460	365 357	120 451	347 320	956 426	276 845
30.09.	12 513 414	1 700 079	1 985 274	565 286	374 151	191 135	368 968	122 161	349 459	969 140	277 976
31.12.	12 397 115	1 688 150	1 962 361	560 768	371 945	188 823	363 572	122 408	348 771	962 281	269 376
2003 31.03.	12 284 777	1 679 715	1 950 342	553 416	368 163	185 253	355 670	121 483	346 058	956 171	264 172
30.06.	12 181 310	1 664 260	1 937 908	546 761	363 990	182 771	354 594	119 755	341 239	946 341	268 109
30.09.	12 249 033	1 669 686	1 949 599	551 524	364 777	186 747	356 942	120 656	343 543	949 208	269 570
31.12.	12 140 865	1 655 963	1 927 761	549 093	363 552	185 541	353 681	119 929	341 557	942 026	264 383
2004 31.03.	12 031 153	1 646 463	1 915 943	541 086	359 379	181 707	347 693	118 550	339 249	933 655	258 954
30.06.	11 983 131	1 639 754	1 914 286	535 332	354 206	181 126	348 702	117 283	336 668	929 046	262 245
30.09.											
31.12.											

## Beschäftigte nach Ländern

Nieder- sachsen	Nordrhein- Westfalen	Rheinland- Pfalz	Saarland	Sachsen	Sachsen- Anhalt	Schleswig- Holstein	Thüringen	Nachrichtlich		Stichtag
								früheres Bundesgebiet	neue Länder und Berlin-Ost	
gesamt										
2 343 914	5 769 286	1 161 771	346 846	1 536 131	859 657	791 187	831 820	22 131 958	5 032 473	31.03. 1999
2 382 996	5 806 864	1 175 418	350 864	1 559 005	866 750	808 402	844 037	22 391 635	5 090 949	30.06.
2 432 366	5 911 526	1 199 706	358 236	1 575 244	876 705	824 149	850 517	22 800 312	5 143 173	30.09.
2 403 603	5 903 046	1 188 131	355 244	1 553 691	861 111	809 456	833 821	22 694 728	5 061 758	31.12.
2 403 087	5 905 724	1 187 770	355 340	1 506 110	831 609	808 191	811 495	22 712 691	4 920 117	31.03. 2000
2 436 003	5 907 280	1 191 307	356 206	1 526 528	837 242	819 501	822 904	22 847 412	4 978 212	30.06.
2 480 184	6 014 847	1 214 968	363 714	1 542 279	844 693	832 907	830 651	23 256 049	5 028 996	30.09.
2 431 834	5 983 900	1 198 736	360 093	1 500 646	825 042	814 118	809 950	23 074 868	4 904 725	31.12.
2 406 132	5 943 560	1 191 915	358 287	1 455 763	799 449	808 284	785 085	22 954 397	4 755 769	31.03. 2001
2 420 079	5 929 580	1 194 222	357 274	1 476 840	808 396	819 127	794 718	23 019 184	4 797 930	30.06.
2 463 031	6 004 180	1 214 680	363 523	1 487 689	824 710	830 876	807 492	23 344 603	4 860 552	30.09.
2 420 210	5 964 293	1 198 938	359 614	1 452 609	805 653	812 826	785 917	23 111 206	4 752 885	31.12.
2 402 861	5 915 323	1 193 672	354 130	1 411 124	783 213	807 724	762 835	22 923 576	4 624 912	31.03. 2002
2 411 598	5 889 812	1 195 746	353 455	1 421 235	784 221	813 959	770 808	22 914 969	4 656 178	30.06.
2 443 161	5 931 094	1 209 416	357 921	1 450 481	799 715	822 587	782 820	23 124 185	4 729 206	30.09.
2 387 488	5 861 224	1 188 379	354 168	1 415 736	777 152	801 090	756 323	22 767 059	4 593 438	31.12.
2 370 888	5 786 665	1 176 535	349 617	1 378 745	758 686	790 107	735 143	22 523 202	4 468 339	31.03. 2003
2 376 123	5 736 058	1 175 045	348 246	1 395 025	763 089	793 404	741 343	22 442 979	4 511 707	30.06.
2 404 584	5 772 366	1 188 288	352 068	1 418 426	771 807	803 382	753 407	22 620 447	4 583 937	30.09.
2 348 942	5 705 923	1 168 245	347 539	1 387 438	757 986	780 450	734 165	22 264 071	4 482 313	31.12.
2 331 891	5 645 236	1 158 744	344 874	1 351 414	741 237	772 124	718 181	22 057 436	4 370 481	31.03. 2004
2 340 735	5 631 485	1 163 523	344 682	1 368 537	745 440	779 453	728 922	22 104 573	4 419 409	30.06.
										30.09.
										31.12.
weiblich										
1 019 518	2 395 734	504 392	139 362	734 915	417 072	365 541	404 660	9 577 632	2 430 240	31.03. 1999
1 028 234	2 404 578	506 754	140 011	735 693	415 387	370 922	403 216	9 634 288	2 424 830	30.06.
1 048 116	2 452 853	517 549	143 200	737 206	416 930	376 977	402 812	9 811 800	2 429 065	30.09.
1 043 818	2 462 773	517 266	143 770	736 828	416 136	371 748	400 619	9 832 166	2 421 584	31.12.
1 048 187	2 474 604	518 328	144 129	726 522	407 451	372 744	394 628	9 873 107	2 387 362	31.03. 2000
1 056 017	2 467 594	517 598	143 682	729 652	407 101	376 718	394 974	9 883 650	2 398 063	30.06.
1 077 068	2 519 783	530 067	147 188	734 665	410 173	382 629	397 533	10 074 925	2 415 851	30.09.
1 066 959	2 518 252	527 083	146 676	723 600	406 451	375 514	392 866	10 053 859	2 385 890	31.12.
1 058 994	2 512 138	526 097	146 793	713 322	399 129	375 251	385 545	10 042 580	2 345 144	31.03. 2001
1 056 849	2 501 683	524 930	145 798	715 276	398 760	378 814	384 628	10 029 247	2 343 280	30.06.
1 077 809	2 540 843	535 220	149 004	718 304	404 197	384 056	388 439	10 188 249	2 361 557	30.09.
1 070 553	2 542 288	533 048	148 926	711 470	401 036	378 959	385 218	10 163 593	2 341 346	31.12.
1 070 267	2 536 402	533 606	147 378	700 828	394 190	379 299	378 069	10 141 165	2 304 981	31.03. 2002
1 065 058	2 521 371	532 037	146 461	698 620	390 813	380 287	376 481	10 093 089	2 298 576	30.06.
1 079 909	2 541 615	537 641	148 853	707 320	395 528	384 498	379 707	10 192 780	2 320 634	30.09.
1 067 586	2 529 339	534 571	148 554	698 587	390 385	377 707	372 699	10 113 673	2 283 442	31.12.
1 063 053	2 506 229	530 695	146 902	687 687	383 848	374 380	364 956	10 043 191	2 241 586	31.03. 2003
1 055 257	2 475 425	526 859	145 331	683 730	381 213	373 300	361 228	9 949 665	2 231 645	30.06.
1 064 464	2 484 584	530 511	146 320	690 020	381 261	377 206	363 939	10 000 554	2 248 479	30.09.
1 049 175	2 469 075	526 849	145 289	685 200	380 153	368 976	361 755	9 910 152	2 230 713	31.12.
1 043 783	2 447 472	523 671	144 237	674 346	373 573	366 496	355 982	9 838 898	2 192 255	31.03. 2004
1 039 170	2 429 301	522 238	143 156	673 136	371 052	367 255	354 507	9 792 363	2 190 768	30.06.
										30.09.
										31.12.

## Sozialversicherungspflichtig Beschäftigte am Arbeitsort

## Deutschland

**9 Sozialversicherungspflichtig Beschäftigte am 30.06.2004 nach Berufsbereichen, Berufsgruppen, ausgewählten Berufsordnungen und Deutschen/Ausländern**

Berufliche Gliederung <sup>1)</sup>	Insgesamt <sup>2)</sup>	Deutsche			Ausländer/-innen		
		zusammen	männlich	weiblich	zusammen	männlich	weiblich
		1000		% <sup>3)</sup>		1 000	
Pflanzenbauer, Tierzüchter, Fischereiberufe							
Landwirte	17,4	16,9	13,7	3,1	0,6	3,2	0,1
Tierzüchter, Fischereiberufe	8,5	8,2	5,0	3,2	0,3	3,0	0,1
Verwalter, Berater in der Landwirtschaft und Tierzucht	12,3	12,1	9,5	2,6	0,2	1,8	0,0
Landwirtschaftliche Arbeitskräfte, Tierpfleger	90,4	83,1	60,2	22,9	7,3	8,1	1,7
Gartenbauer	239,6	220,2	140,0	80,2	19,3	8,1	3,1
Forst-, Jagdberufe	31,0	29,8	27,6	2,3	1,2	3,8	0,0
zusammen	399,3	370,3	255,9	114,3	28,9	7,2	5,0
Bergleute, Mineralgewinner							
Bergleute	25,7	21,5	21,4	0,1	4,2	16,2	0,0
Mineral-, Erdöl-, Erdgasgewinner	7,9	7,0	6,7	0,4	0,9	10,9	0,1
Mineralaufbereiter	4,4	4,0	3,8	0,2	0,4	8,6	0,0
zusammen	38,0	32,6	31,9	0,7	5,4	14,2	0,1
Fertigungsberufe							
Steinarbeiter	20,5	19,0	16,7	2,2	1,6	7,6	0,1
Baustoffhersteller	24,2	21,2	20,2	1,0	3,0	12,3	0,1
Keramiker	20,0	16,6	10,9	5,6	3,5	17,2	1,0
Glasmacher	31,9	28,4	20,8	7,6	3,6	11,2	0,6
Chemiearbeiter	240,3	206,9	162,5	44,3	33,4	13,9	5,4
Kunststoffverarbeiter	176,9	147,0	106,1	41,0	29,8	16,8	7,3
Papierhersteller, -verarbeiter	103,1	88,2	63,1	25,0	14,9	14,4	3,5
Drucker	124,0	114,7	87,0	27,8	9,2	7,4	1,3
Holzaufbereiter, Holzwarenfertiger und verwandte Berufe	51,2	45,7	38,6	7,1	5,5	10,7	0,7
Metallerzeuger, Walzer	45,8	37,5	36,5	1,0	8,3	18,1	0,1
Former, Formgießer	49,8	36,4	34,6	1,9	13,4	26,8	0,6
Metallverformer (spanlos)	67,4	54,2	42,9	11,3	13,1	19,5	2,5
Metallverformer (spanend)	225,2	199,3	192,8	6,5	25,8	11,5	1,2
darunter:							
Dreher	109,2	98,2	95,8	2,4	10,9	10,0	0,4
Metalloberflächenbearbeiter, -vergüter, -beschichter	44,3	35,0	30,7	4,3	9,3	21,0	0,9
Metallverbinder	81,1	67,0	61,6	5,4	14,0	17,3	1,1
darunter:							
Schweißer, Brennschneider	72,0	59,7	58,7	1,0	12,3	17,1	0,2
Schmiede	21,5	18,4	17,9	0,5	3,1	14,4	0,1
Feinblechner, Installateure	311,9	296,0	293,6	2,4	16,0	5,1	0,1
darunter:							
Rohrinstallateure	208,8	200,7	199,7	1,0	8,1	3,9	0,1
Schlosser	698,3	655,6	643,8	11,9	42,6	6,1	1,4
darunter:							
Bauschlosser	94,8	87,9	86,1	1,8	6,8	7,2	0,2
Maschinenschlosser	226,0	213,4	210,7	2,7	12,5	5,5	0,3
Betriebsschlosser, Reparaturschlosser	161,1	154,1	152,9	1,3	6,9	4,3	0,0
Mechaniker	520,3	492,1	474,9	17,2	28,1	5,4	1,1
darunter:							
Kraftfahrzeuginstandsetzer	312,3	295,0	290,4	4,6	17,2	5,5	0,3
Werkzeugmacher	128,1	122,7	120,4	2,2	5,5	4,3	0,1
Metallfeinbauer u. zugeordnete Berufe	105,9	102,3	43,0	59,3	3,6	3,4	1,4
Elektriker	645,7	619,5	583,8	35,6	26,1	4,0	3,4
darunter:							
Elektroinstallateure, -monteure	448,4	430,5	418,3	12,3	17,8	4,0	1,4
Montierer und Metallberufe, a.n.g	468,3	381,4	251,6	129,9	86,8	18,5	28,4
darunter:							
Elektrogeräte-, Elektroilemontierer	90,5	74,8	26,2	48,6	15,7	17,3	10,7
Spinnberufe	11,5	8,7	5,0	3,7	2,8	24,2	0,9
Textilhersteller	20,9	17,9	10,2	7,7	3,1	14,7	0,8
Textilverarbeiter	61,3	55,3	5,6	49,7	6,0	9,8	4,6
darunter:							
Schneider	14,1	12,6	1,4	11,1	1,5	10,6	0,9
Oberbekleidungsnäher	15,9	14,2	0,6	13,6	1,6	10,3	0,2
Textilveredler	10,3	8,2	6,3	1,8	2,1	20,4	0,2
Lederhersteller, Leder- und Fellverarbeiter	29,4	26,0	13,8	12,3	3,4	11,4	1,2
Back-, Konditorwarenhersteller	102,4	92,8	63,4	29,4	9,6	9,4	2,2
Fleisch-, Fischverarbeiter	101,7	88,4	71,1	17,2	13,3	13,1	9,4
Speisenbereiter	424,9	337,7	139,7	198,0	86,9	20,4	37,5
Getränke- Genussmittelhersteller	22,1	20,7	17,0	3,7	1,4	6,3	0,3
Übrige Ernährungsberufe	54,7	46,0	30,9	15,0	8,7	16,0	3,2
Maurer, Betonbauer	241,1	220,4	219,3	1,2	20,7	8,6	0,1
Zimmerer, Dachdecker, Gerüstbauer	143,9	136,9	135,2	1,7	7,0	4,9	0,1

<sup>1)</sup> Klassifizierung der Berufe, Statistisches Bundesamt, Ausgabe 1975. - <sup>2)</sup> Einschl. Fälle "ohne Angabe". - <sup>3)</sup> Anteil der Ausländer an den Beschäftigten insgesamt.

Quelle: Auswertungen aus der Beschäftigtenstatistik der Bundesagentur für Arbeit (BA).  
Stand: Dezember 2004.

## Sozialversicherungspflichtig Beschäftigte am Arbeitsort

## Deutschland

**9 Sozialversicherungspflichtig Beschäftigte am 30.06.2004 nach Berufsbereichen, Berufsgruppen, ausgewählten Berufsordnungen und Deutschen/Ausländern**

Berufliche Gliederung <sup>1)</sup>	Insgesamt <sup>2)</sup>	Deutsche			Ausländer/-innen		
		zusammen	männlich	weiblich	zusammen	männlich	weiblich
		1000			% <sup>3)</sup>	1 000	
<b>noch: Fertigungsberufe</b>							
Straßen-, Tiefbauer	117,8	108,2	107,3	0,8	9,6	8,1	0,0
Bauhilfsarbeiter	165,2	143,0	137,5	5,4	22,1	13,4	0,3
Bauausstatter	111,5	99,9	96,9	3,0	11,6	10,4	0,2
Raumausstatter, Polsterer	44,3	40,0	29,7	10,3	4,2	9,6	0,7
Tischler, Modellbauer	210,8	203,9	196,0	7,9	6,8	3,2	0,3
Maler, Lackierer und verwandte Berufe	228,7	208,8	194,9	13,9	19,8	8,7	0,8
Warenprüfer, Versandfertigmacher	366,7	317,3	187,9	129,3	49,4	13,5	18,5
Hilfsarbeiter ohne nähere Tätigkeitsangabe	439,8	370,3	266,0	104,3	69,3	15,7	15,6
Maschinisten und zugehörige Berufe	175,8	162,8	157,6	5,2	13,0	7,4	0,5
zusammen	7 290,5	6 518,1	5 445,5	1 072,6	770,6	10,6	154,5
<b>Technische Berufe</b>							
Ingenieure	647,1	621,4	556,7	64,7	25,4	3,9	3,3
darunter:							
Ingenieure des Maschinen- und Fahrzeugbaues	143,1	137,0	130,5	6,5	6,0	4,2	0,5
Elektroingenieure	169,5	160,6	152,6	8,1	8,8	5,2	1,0
Architekten, Bauingenieure	123,0	120,6	94,5	26,1	2,3	1,9	0,4
Chemiker, Physiker, Mathematiker	64,4	59,9	48,5	11,4	4,5	7,0	1,2
Techniker	876,0	851,3	747,8	103,6	24,5	2,8	3,2
Technische Sonderfachkräfte	261,2	254,1	124,1	130,1	7,1	2,7	2,8
darunter:							
Technische Zeichner	134,1	131,1	61,9	69,2	3,0	2,2	1,2
zusammen	1 848,8	1 786,7	1 477,0	309,7	61,5	3,3	10,5
<b>Dienstleistungsberufe</b>							
Warenkaufleute	2 079,4	1 973,3	682,2	1 291,1	105,1	5,1	64,9
darunter:							
Groß- und Einzelhandelskaufleute, Einkäufer	468,8	450,0	238,4	211,6	18,7	4,0	9,2
Verkäufer	1 341,3	1 261,2	286,3	974,9	79,4	5,9	52,2
Bank- und Versicherungskaufleute	836,0	819,3	377,6	441,8	16,5	2,0	9,5
darunter:							
Bankfachleute	597,4	585,8	253,4	332,4	11,4	1,9	6,7
Lebens-, Sachversicherungsfachleute	193,5	189,2	101,7	87,4	4,3	2,2	2,2
Andere Dienstleistungskaufleute und zugehörige Berufe	285,0	268,5	131,6	136,9	16,4	5,7	7,3
darunter:							
Speditionskaufleute	89,6	84,7	55,3	29,4	4,9	5,4	1,7
Berufe des Landverkehrs	891,4	841,8	793,4	48,4	49,4	5,5	1,6
darunter:							
Kraftfahrzeugführer	759,4	715,4	687,7	27,8	43,8	5,8	1,1
Berufe des Wasser- und Luftverkehrs	47,8	41,6	34,7	7,0	6,1	12,9	0,7
Berufe des Nachrichtenverkehrs	183,4	170,8	55,4	115,4	12,5	6,8	5,8
Lagerverwalter, Lager-, Transportarbeiter	811,1	715,1	571,3	143,8	95,7	11,8	13,5
Unternehmer, Organisatoren, Wirtschaftsprüfer	604,7	584,0	378,1	205,9	20,4	3,4	6,0
Abgeordnete, administrativ entscheidende Berufstätige	153,0	148,2	89,0	59,1	4,8	3,1	1,7
Rechnungskaufleute Datenverarbeitungsfachleute	832,0	795,8	437,6	358,2	35,9	4,3	15,4
Bürofach-, Bürohilfskräfte	4 147,9	4 030,2	1 069,3	2 960,9	116,3	2,8	78,1
darunter:							
Bürofachkräfte	3 661,8	3 560,4	1 009,5	2 550,9	100,3	2,7	65,7
Dienst-, Wachberufe	337,2	315,9	254,9	61,1	21,1	6,3	4,9
Sicherheitswahrer	48,4	47,5	37,6	9,9	0,9	1,9	0,2
Rechtswahrer, -berater	46,7	45,8	26,6	19,2	0,8	1,8	0,5
Publizisten, Dolmetscher, Bibliothekare	111,4	107,0	46,7	60,3	4,3	3,9	2,5
Künstler zugeordnete Berufe	147,4	134,7	75,1	59,6	12,6	8,5	4,7
Ärzte, Apotheker	217,9	208,7	99,9	108,9	9,1	4,2	4,1
Übrige Gesundheitsdienstberufe	1 722,5	1 656,6	189,8	1 466,8	65,3	3,8	56,8
darunter:							
Krankenschwestern, -pfleger, Hebammen	696,0	669,8	92,2	577,6	26,0	3,7	22,6
Sprechstundenhelfer	514,5	498,6	3,6	495,0	15,7	3,1	15,4
Sozialpflegerische Berufe	1 041,1	1 013,5	165,6	847,9	27,1	2,6	22,5
darunter:							
Sozialarbeiter, Sozialpfleger	401,6	386,5	78,4	308,0	14,9	3,7	12,0
Kinderärztinnen, Kinderpflegerinnen	385,6	377,6	13,0	364,6	8,0	2,1	7,6
Lehrer	389,9	369,7	153,6	216,1	20,0	5,1	10,0
Geistes- und Naturwissenschaftliche Berufe, a.n.g.	159,2	148,8	83,4	65,4	10,3	6,5	4,4
Seelsorger	34,1	32,1	16,9	15,2	2,0	5,8	0,4
Körperpfleger	171,0	159,1	8,8	150,2	11,9	6,9	9,8
Gästebetreuer	387,1	322,8	91,4	231,4	64,1	16,6	30,0
Hauswirtschaftliche Berufe	196,0	173,7	10,9	162,8	22,2	11,3	20,4
Reinigungsberufe	778,9	620,7	151,4	469,3	157,9	20,3	106,0
zusammen	16 660,5	15 745,2	6 032,7	9 712,5	909,0	5,5	481,8
<b>Sonstige Arbeitskräfte</b>	287,0	265,7	156,2	109,5	21,1	7,3	7,8
<b>Insgesamt</b>	<b>26 524,0</b>	<b>24 718,6</b>	<b>13 399,3</b>	<b>11 319,3</b>	<b>1 796,5</b>	<b>6,8</b>	<b>1 136,8</b>

<sup>1)</sup> Klassifizierung der Berufe, Statistisches Bundesamt, Ausgabe 1975. - <sup>2)</sup> Einschl. Fälle "ohne Angabe". - <sup>3)</sup> Anteil der Ausländer an den Beschäftigten insgesamt.

Quelle: Auswertungen aus der Beschäftigtenstatistik der Bundesagentur für Arbeit (BA).  
Stand: Dezember 2004.



## Sozialversicherungspflichtig Beschäftigte am Arbeitsort

## Früheres Bundesgebiet

**9 Sozialversicherungspflichtig Beschäftigte am 30.06.2004 nach Berufsbereichen, Berufsgruppen, ausgewählten Berufsordnungen und Deutschen/Ausländern**

Berufliche Gliederung <sup>1)</sup>	Insgesamt <sup>2)</sup>	Deutsche			Ausländer/-innen		
		zusammen	männlich	weiblich	zusammen	männlich	weiblich
		1000		% <sup>3)</sup>		1 000	
Pflanzenbauer, Tierzüchter, Fischereiberufe							
Landwirte	9,9	9,4	7,6	1,8	0,5	5,3	0,1
Tierzüchter, Fischereiberufe	3,2	3,0	2,0	1,0	0,2	7,5	0,1
Verwalter, Berater in der Landwirtschaft und Tierzucht	8,3	8,1	6,6	1,5	0,2	2,5	0,0
Landwirtschaftliche Arbeitskräfte, Tierpfleger	43,3	36,5	26,5	10,0	6,8	15,6	1,5
Gartenbauer	183,7	164,9	110,8	54,2	18,7	10,2	2,9
Forst-, Jagdberufe	19,9	18,8	17,8	0,9	1,2	5,9	0,0
zusammen	268,4	240,6	171,4	69,3	27,6	10,3	4,6
Bergleute, Mineralgewinner							
Bergleute	24,8	20,6	20,5	0,1	4,2	16,8	0,0
Mineral-, Erdöl-, Erdgasgewinner	6,9	6,1	5,8	0,3	0,9	12,4	0,1
Mineralaufbereiter	3,5	3,2	3,0	0,1	0,4	10,5	0,0
zusammen	35,2	29,8	29,3	0,5	5,4	15,3	0,1
Fertigungsberufe							
Steinarbeiter	16,9	15,3	13,5	1,9	1,5	9,1	0,1
Baustoffhersteller	18,7	15,7	15,1	0,6	3,0	15,8	0,1
Keramiker	17,0	13,6	9,1	4,4	3,4	20,2	1,0
Glasmacher	26,2	22,6	16,8	5,8	3,5	13,5	0,6
Chemiearbeiter	214,4	181,2	143,7	37,5	33,2	15,5	5,3
Kunststoffverarbeiter	160,0	130,3	95,0	35,2	29,7	18,5	7,3
Papierhersteller, -verarbeiter	94,0	79,2	57,5	21,7	14,8	15,8	3,5
Drucker	113,0	103,9	80,1	23,8	9,1	8,0	1,3
Holzaufbereiter, Holzwarenfertiger und verwandte Berufe	42,6	37,1	32,0	5,1	5,4	12,8	0,7
Metallerzeuger, Walzer	40,1	31,8	31,1	0,7	8,2	20,6	0,1
Former, Formgießer	43,8	30,4	29,0	1,4	13,3	30,4	0,6
Metallverformer (spanlos)	60,5	47,4	37,5	9,9	13,1	21,6	2,5
Metallverformer (spanend)	195,2	169,5	164,3	5,2	25,7	13,1	1,2
darunter:							
Dreher	95,3	84,4	82,5	1,9	10,9	11,4	0,4
Metalloberflächenbearbeiter, -vergüter, -beschichter	39,2	29,9	26,4	3,6	9,3	23,6	0,9
Metallverbinder	64,5	50,8	46,1	4,7	13,7	21,2	1,1
darunter:							
Schweißer, Brennschneider	56,2	44,2	43,5	0,8	12,0	21,3	0,2
Schmiede	18,7	15,6	15,2	0,4	3,1	16,5	0,1
Feinblechner, Installateure	251,9	236,1	234,1	2,0	15,7	6,3	0,1
darunter:							
Rohrinstallateure	171,4	163,4	162,6	0,8	8,0	4,6	0,1
Schlosser	582,4	540,4	530,9	9,5	42,0	7,2	1,4
darunter:							
Bauschlosser	87,4	80,6	79,0	1,6	6,8	7,8	0,2
Maschinenschlosser	210,5	198,0	195,7	2,4	12,5	5,9	0,3
Betriebsschlosser, Reparaturschlosser	129,1	122,2	121,4	0,9	6,8	5,3	0,0
Mechaniker	439,6	411,7	397,7	13,9	27,8	6,3	1,1
darunter:							
Kraftfahrzeuginstandsetzer	262,0	244,8	240,8	4,1	17,1	6,5	0,3
Werkzeugmacher	116,3	110,9	108,9	2,0	5,4	4,6	0,1
Metallfeinbauer u. zugeordnete Berufe	89,0	85,5	38,1	47,4	3,5	3,9	1,4
Elektriker	530,4	504,5	477,2	27,3	25,8	4,9	3,4
darunter:							
Elektroinstallateure, -monteure	366,8	349,1	338,8	10,4	17,6	4,8	1,4
Montierer und Metallberufe, a.n.g	427,9	341,4	226,5	114,8	86,4	20,2	28,4
darunter:							
Elektrogeräte-, Elektroilemontierer	84,1	68,5	23,7	44,8	15,6	18,6	4,9
Spinnberufe	9,4	6,6	4,2	2,4	2,7	29,2	1,9
Textilhersteller	17,0	13,9	8,7	5,3	3,1	18,0	2,2
Textilverarbeiter	50,5	44,6	4,5	40,1	5,9	11,6	4,5
darunter:							
Schneider	11,8	10,4	1,3	9,1	1,5	12,3	0,6
Oberbekleidungsnäher	14,1	12,5	0,6	12,0	1,6	11,4	0,2
Textilveredler	8,7	6,7	5,4	1,3	2,1	23,8	1,9
Lederhersteller, Leder- und Fellverarbeiter	24,3	21,0	11,3	9,7	3,3	13,6	2,1
Back-, Konditorwarenhersteller	83,2	73,7	53,1	20,6	9,4	11,3	7,3
Fleisch-, Fischverarbeiter	84,9	72,1	59,5	12,6	12,8	15,1	9,0
Speisenbereiter	340,8	257,6	111,1	146,6	82,9	24,3	46,3
Getränke- Genussmittelhersteller	19,0	17,6	14,8	2,8	1,4	7,2	1,0
Übrige Ernährungsberufe	48,0	39,3	27,4	11,9	8,7	18,1	5,5
Maurer, Betonbauer	176,8	157,0	156,3	0,7	19,8	11,2	19,7
Zimmerer, Dachdecker, Gerüstbauer	110,4	103,4	102,3	1,1	6,9	6,2	6,8

<sup>1)</sup> Klassifizierung der Berufe, Statistisches Bundesamt, Ausgabe 1975. - <sup>2)</sup> Einschl. Fälle "ohne Angabe". - <sup>3)</sup> Anteil der Ausländer an den Beschäftigten insgesamt.

## Sozialversicherungspflichtig Beschäftigte am Arbeitsort

## Früheres Bundesgebiet

**9 Sozialversicherungspflichtig Beschäftigte am 30.06.2004 nach Berufsbereichen, Berufsgruppen, ausgewählten Berufsordnungen und Deutschen/Ausländern**

Berufliche Gliederung <sup>1)</sup>	Insgesamt <sup>2)</sup>	Deutsche			Ausländer/-innen		
		zusammen	männlich	weiblich	zusammen	männlich	weiblich
		1000			% <sup>3)</sup>	1 000	
<b>noch: Fertigungsberufe</b>							
Straßen-, Tiefbauer	83,1	73,9	73,4	0,5	9,3	11,1	0,0
Bauhilfsarbeiter	121,2	99,9	97,5	2,4	21,2	17,5	0,3
Bauausstatter	85,6	74,4	72,2	2,2	11,2	13,1	0,2
Raumausstatter, Polsterer	37,0	32,8	24,0	8,8	4,2	11,3	3,5
Tischler, Modellbauer	173,9	167,2	161,2	6,0	6,7	3,9	0,2
Maler, Lackierer und verwandte Berufe	186,6	167,1	156,4	10,7	19,5	10,5	18,7
Warenprüfer, Versandfertigmacher	324,8	275,7	166,7	109,0	49,0	15,1	30,7
Hilfsarbeiter ohne nähere Tätigkeitsangabe	339,9	272,0	199,3	72,7	67,7	19,9	52,5
Maschinisten und zugehörige Berufe	137,9	125,0	121,8	3,2	12,9	9,3	12,4
zusammen	6 065,0	5 306,2	4 456,5	849,7	757,1	12,5	604,9
<b>Technische Berufe</b>							
Ingenieure	557,3	532,4	484,2	48,2	24,6	4,4	21,4
darunter:							
Ingenieure des Maschinen- und Fahrzeugbaues	133,1	127,1	121,7	5,5	5,9	4,4	5,4
Elektroingenieure	156,8	148,1	141,1	7,0	8,6	5,5	7,6
Architekten, Bauingenieure	100,0	97,7	78,1	19,6	2,2	2,2	1,8
Chemiker, Physiker, Mathematiker	56,8	52,7	43,7	9,0	4,0	7,1	3,0
Techniker	756,4	732,2	655,2	77,1	23,9	3,2	20,9
Technische Sonderfachkräfte	232,9	225,9	116,2	109,7	6,9	3,0	4,2
darunter:							
Technische Zeichner	121,2	118,2	59,4	58,8	3,0	2,4	1,8
zusammen	1 603,3	1 543,2	1 299,2	244,0	59,5	3,7	49,4
<b>Dienstleistungsberufe</b>							
Warenkaufleute	1 737,5	1 635,5	590,1	1 045,4	101,2	5,8	38,0
darunter:							
Groß- und Einzelhandelskaufleute, Einkäufer	411,5	393,1	215,1	178,0	18,3	4,5	9,3
Verkäufer	1 092,7	1 016,2	236,4	779,8	75,9	6,9	25,2
Bank- und Versicherungskaufleute	756,7	740,1	352,6	387,5	16,4	2,2	7,0
darunter:							
Bankfachleute	538,8	527,4	238,2	289,2	11,3	2,1	4,6
Lebens-, Sachversicherungsfachleute	177,5	173,2	94,4	78,8	4,3	2,4	2,0
Andere Dienstleistungskaufleute und zugehörige Berufe	246,9	230,8	115,4	115,4	16,0	6,5	8,8
darunter:							
Speditionskaufleute	81,4	76,5	50,7	25,8	4,8	5,9	3,1
Berufe des Landverkehrs	698,6	649,8	614,0	35,8	48,6	7,0	47,1
darunter:							
Kraftfahrzeugführer	606,3	563,1	539,8	23,3	43,1	7,1	42,0
Berufe des Wasser- und Luftverkehrs	42,7	36,9	30,9	6,0	5,9	13,7	5,2
Berufe des Nachrichtenverkehrs	147,3	134,9	47,1	87,8	12,3	8,4	6,6
Lagerverwalter, Lager-, Transportarbeiter	709,3	614,2	495,2	119,1	94,9	13,4	81,5
Unternehmer, Organisatoren, Wirtschaftsprüfer	518,1	498,2	327,8	170,4	19,7	3,8	13,9
Abgeordnete, administrativ entscheidende Berufstätige	99,0	95,1	62,8	32,3	3,8	3,9	2,5
Rechnungskaufleute Datenverarbeitungsfachleute	721,2	685,9	399,6	286,2	35,0	4,9	20,0
Bürofach-, Bürohilfskräfte	3 515,7	3 401,5	944,3	2 457,1	113,1	3,2	37,1
darunter:							
Bürofachkräfte	3 073,8	2 975,3	890,5	2 084,8	97,4	3,2	33,5
Dienst-, Wachberufe	264,1	243,5	193,9	49,6	20,5	7,8	15,7
Sicherheitswahrer	37,9	37,0	30,0	7,1	0,9	2,4	0,7
Rechtswahrer, -berater	42,3	41,4	24,2	17,3	0,8	1,9	0,4
Publizisten, Dolmetscher, Bibliothekare	92,4	88,2	40,3	47,9	4,1	4,4	1,7
Künstler zugeordnete Berufe	121,6	110,5	61,5	49,0	11,0	9,1	6,9
Ärzte, Apotheker	178,1	170,5	84,3	86,2	7,6	4,3	4,1
Übrige Gesundheitsdienstberufe	1 433,9	1 368,8	163,7	1 205,1	64,5	4,5	8,4
darunter:							
Krankenschwestern, -pfleger, Hebammen	566,8	540,8	82,7	458,2	25,7	4,5	3,4
Sprechstundenhelfer	441,4	425,7	2,9	422,8	15,6	3,5	0,2
Sozialpflegerische Berufe	846,4	819,7	141,1	678,6	26,3	3,1	4,3
darunter:							
Sozialarbeiter, Sozialpfleger	321,6	307,1	64,2	242,8	14,4	4,5	2,8
Kinderärztinnen, Kinderpflegerinnen	311,7	303,7	11,9	291,9	7,9	2,5	0,4
Lehrer	257,8	239,5	111,5	128,0	18,1	7,0	8,9
Geistes- und Naturwissenschaftliche Berufe, a.n.g.	139,5	129,9	75,0	54,9	9,5	6,8	5,5
Seelsorger	31,4	29,4	15,6	13,9	1,9	6,2	1,5
Körperpfleger	130,3	118,6	7,7	110,9	11,7	9,0	2,0
Gästebetreuer	320,8	259,7	76,0	183,7	60,9	19,0	32,1
Hauswirtschaftliche Berufe	171,3	149,5	8,5	140,9	21,8	12,7	1,8
Reinigungsberufe	662,9	508,4	121,2	387,3	154,2	23,3	50,7
zusammen	13 923,9	13 037,5	5 134,2	7 903,2	880,9	6,3	412,4
<b>Sonstige Arbeitskräfte</b>	208,8	188,5	109,5	79,0	20,1	9,6	12,7
<b>Insgesamt</b>	<b>22 104,6</b>	<b>20 345,8</b>	<b>11 200,1</b>	<b>9 145,7</b>	<b>1 750,7</b>	<b>7,9</b>	<b>1 107,7</b>

<sup>1)</sup> Klassifizierung der Berufe, Statistisches Bundesamt, Ausgabe 1975. - <sup>2)</sup> Einschl. Fälle "ohne Angabe". - <sup>3)</sup> Anteil der Ausländer an den Beschäftigten insgesamt.

## Sozialversicherungspflichtig Beschäftigte am Arbeitsort

## Neue Länder und Berlin-Ost

**9 Sozialversicherungspflichtig Beschäftigte am 30.06.2004 nach Ber/jfsbereichen, Berufsgruppen, ausgewählten Berufsordnungen und Deutschen/Ausländern**

Berufliche Gliederung <sup>1)</sup>	Insgesamt <sup>2)</sup>	Deutsche			Ausländer/-innen		
		zusammen	männlich	weiblich	zusammen	männlich	weiblich
		1000		% <sup>3)</sup>		1 000	
Pflanzenbauer, Tierzüchter, Fischereiberufe							
Landwirte	7,5	7,5	6,1	1,4	0,0	0,5	0,0
Tierzüchter, Fischereiberufe	5,3	5,3	3,0	2,3	0,0	0,4	0,0
Verwalter, Berater in der Landwirtschaft und Tierzucht	4,0	4,0	2,8	1,1	0,0	0,4	0,0
Landwirtschaftliche Arbeitskräfte, Tierpfleger	47,1	46,6	33,7	12,9	0,6	1,2	0,4
Gartenbauer	55,9	55,3	29,3	26,0	0,6	1,1	0,4
Forst-, Jagdberufe	11,1	11,1	9,7	1,4	0,0	0,1	0,0
zusammen	130,9	129,6	84,6	45,0	1,3	1,0	0,9
Bergleute, Mineralgewinner							
Bergleute	1,0	0,9	0,9	0,0	0,0	0,5	0,0
Mineral-, Erdöl-, Erdgasgewinner	1,0	1,0	0,9	0,1	0,0	0,6	0,0
Mineralaufbereiter	0,8	0,8	0,8	0,1	0,0	0,6	0,0
zusammen	2,8	2,8	2,6	0,2	0,0	0,6	0,0
Fertigungsberufe							
Steinarbeiter	3,6	3,6	3,2	0,4	0,0	0,8	0,0
Baustoffhersteller	5,5	5,5	5,1	0,4	0,0	0,3	0,0
Keramiker	3,1	3,0	1,8	1,2	0,0	0,6	0,0
Glasmacher	5,8	5,7	4,0	1,7	0,0	0,5	0,0
Chemiearbeiter	25,9	25,7	18,9	6,8	0,2	0,7	0,1
Kunststoffverarbeiter	16,9	16,8	11,0	5,8	0,1	0,7	0,1
Papierhersteller, -verarbeiter	9,1	9,0	5,6	3,4	0,1	0,7	0,0
Drucker	11,0	10,8	6,9	3,9	0,1	1,2	0,1
Holzaufbereiter, Holzwarenfertiger und verwandte Berufe	8,6	8,6	6,6	2,0	0,0	0,4	0,0
Metallerzeuger, Walzer	5,8	5,7	5,4	0,3	0,0	0,8	0,0
Former, Formgießer	6,0	6,0	5,6	0,4	0,1	0,9	0,1
Metallverformer (spanlos)	6,8	6,8	5,4	1,4	0,0	0,6	0,0
Metallverformer (spanend)	30,0	29,8	28,5	1,3	0,2	0,6	0,2
darunter:							
Dreher	13,9	13,8	13,3	0,5	0,1	0,4	0,1
Metalloberflächenbearbeiter, -vergüter, -beschichter	5,1	5,1	4,4	0,7	0,0	0,7	0,0
Metallverbinder	16,6	16,2	15,5	0,7	0,3	2,0	0,3
darunter:							
Schweißer, Brennschneider	15,7	15,4	15,2	0,2	0,3	2,1	0,3
Schmiede	2,8	2,8	2,7	0,1	0,0	0,7	0,0
Feinblechner, Installateure	60,1	59,9	59,5	0,3	0,2	0,3	0,2
darunter:							
Rohrinstallateure	37,4	37,3	37,1	0,2	0,1	0,3	0,1
Schlosser	115,9	115,3	112,9	2,4	0,6	0,5	0,6
darunter:							
Bauschlosser	7,3	7,3	7,1	0,2	0,0	0,5	0,0
Maschinenschlosser	15,4	15,4	15,0	0,3	0,1	0,4	0,1
Betriebsschlosser, Reparaturschlosser	32,0	31,9	31,5	0,4	0,1	0,3	0,1
Mechaniker	80,7	80,5	77,1	3,3	0,3	0,4	0,3
darunter:							
Kraftfahrzeuginstandsetzer	50,3	50,2	49,6	0,5	0,1	0,3	0,1
Werkzeugmacher	11,8	11,7	11,5	0,2	0,1	0,5	0,1
Metallfeinbauer u. zugeordnete Berufe	16,9	16,8	4,9	11,8	0,1	0,6	0,1
Elektriker	115,3	114,9	106,6	8,3	0,4	0,3	0,3
darunter:							
Elektroinstallateure, -monteure	81,7	81,4	79,5	1,9	0,3	0,3	0,2
Montierer und Metallberufe, a.n.g	40,4	40,0	25,0	15,0	0,4	0,9	0,3
darunter:							
Elektrogeräte-, Elektroteilemontierer	6,4	6,3	2,5	3,8	0,0	0,6	0,0
Spinnberufe	2,1	2,0	0,8	1,3	0,0	1,8	0,0
Textilhersteller	4,0	3,9	1,5	2,4	0,0	0,4	0,0
Textilverarbeiter	10,9	10,7	1,1	9,6	0,2	1,4	0,1
darunter:							
Schneider	2,2	2,2	0,1	2,1	0,0	1,1	0,0
Oberbekleidungsnäher	1,7	1,7	0,0	1,7	0,0	1,3	0,0
Textilveredler	1,5	1,5	0,9	0,6	0,0	0,9	0,0
Lederhersteller, Leder- und Fellverarbeiter	5,1	5,1	2,5	2,6	0,1	1,3	0,0
Back-, Konditorwarenhersteller	19,2	19,0	10,3	8,7	0,2	0,9	0,1
Fleisch-, Fischverarbeiter	16,8	16,3	11,7	4,6	0,5	2,7	0,4
Speisenbereiter	84,1	80,1	28,7	51,4	4,0	4,7	3,0
Getränke- Genussmittelhersteller	3,1	3,1	2,2	0,9	0,0	0,7	0,0
Übrige Ernährungsberufe	6,8	6,7	3,6	3,2	0,0	0,7	0,0
Maurer, Betonbauer	64,3	63,4	62,9	0,5	0,9	1,4	0,9
Zimmerer, Dachdecker, Gerüstbauer	33,6	33,5	32,9	0,5	0,1	0,3	0,1

<sup>1)</sup> Klassifizierung der Berufe, Statistisches Bundesamt, Ausgabe 1975. - <sup>2)</sup> Einschl. Fälle "ohne Angabe". - <sup>3)</sup> Anteil der Ausländer an den Beschäftigten insgesamt.

## Sozialversicherungspflichtig Beschäftigte am Arbeitsort

## Neue Länder und Berlin-Ost

**9 Sozialversicherungspflichtig Beschäftigte am 30.06.2004 nach Berjlsbereichen, Berufsgruppen, ausgewählten Berufsordnungen und Deutschen/Ausländern**

Berufliche Gliederung <sup>1)</sup>	Insgesamt <sup>2)</sup>	Deutsche			Ausländer/-innen		
		zusammen	männlich	weiblich	zusammen	männlich	weiblich
		1000		% <sup>3)</sup>		1 000	
<b>noch: Fertigungsberufe</b>							
Straßen-, Tiefbauer	34,6	34,3	33,9	0,4	0,3	0,9	0,0
Bauhilfsarbeiter	44,0	43,1	40,0	3,0	1,0	2,2	0,0
Bauausstatter	25,8	25,5	24,7	0,8	0,3	1,3	0,0
Raumausstatter, Polsterer	7,2	7,2	5,7	1,5	0,0	0,5	0,0
Tischler, Modellbauer	36,8	36,7	34,8	1,9	0,2	0,4	0,0
Maler, Lackierer und verwandte Berufe	42,1	41,8	38,5	3,3	0,3	0,7	0,0
Warenprüfer, Versandfertigmacher	42,0	41,5	21,2	20,3	0,4	1,0	0,2
Hilfsarbeiter ohne nähere Tätigkeitsangabe	99,9	98,3	66,7	31,6	1,6	1,6	0,4
Maschinisten und zugehörige Berufe	37,9	37,8	35,8	1,9	0,1	0,4	0,0
zusammen	1 225,4	1 211,9	989,0	222,9	13,5	1,1	11,2
<b>Technische Berufe</b>							
Ingenieure	89,8	89,0	72,5	16,5	0,8	0,9	0,1
darunter:							
Ingenieure des Maschinen- und Fahrzeugbaues	10,0	9,9	8,9	1,0	0,1	1,3	0,0
Elektroingenieure	12,7	12,5	11,5	1,0	0,2	1,4	0,0
Architekten, Bauingenieure	23,1	23,0	16,5	6,5	0,1	0,5	0,0
Chemiker, Physiker, Mathematiker	7,7	7,2	4,9	2,3	0,5	6,1	0,1
Techniker	119,7	119,1	92,6	26,5	0,6	0,5	0,1
Technische Sonderfachkräfte	28,4	28,2	7,9	20,3	0,1	0,5	0,1
darunter:							
Technische Zeichner	12,9	12,9	2,5	10,4	0,0	0,3	0,0
zusammen	245,5	243,5	177,8	65,7	2,0	0,8	0,4
<b>Dienstleistungsberufe</b>							
Warenkaufleute	341,9	337,8	92,1	245,7	4,0	1,2	2,2
darunter:							
Groß- und Einzelhandelskaufleute, Einkäufer	57,3	57,0	23,3	33,7	0,3	0,6	0,1
Verkäufer	248,6	245,0	49,9	195,2	3,5	1,4	2,0
Bank- und Versicherungskaufleute	79,4	79,2	24,9	54,3	0,2	0,2	0,1
darunter:							
Bankfachleute	58,6	58,5	15,2	43,3	0,1	0,2	0,0
Lebens-, Sachversicherungsfachleute	16,0	16,0	7,3	8,7	0,0	0,1	0,0
Andere Dienstleistungskaufleute und zugehörige Berufe	38,0	37,7	16,2	21,5	0,3	0,9	0,1
darunter:							
Speditionskaufleute	8,3	8,2	4,6	3,6	0,0	0,6	0,0
Berufe des Landverkehrs	192,8	192,0	179,4	12,6	0,8	0,4	0,0
darunter:							
Kraftfahrzeugführer	153,1	152,3	147,9	4,4	0,7	0,5	0,0
Berufe des Wasser- und Luftverkehrs	5,1	4,8	3,8	1,0	0,3	5,7	0,0
Berufe des Nachrichtenverkehrs	36,1	35,9	8,3	27,7	0,2	0,5	0,1
Lagerverwalter, Lager-, Transportarbeiter	101,8	100,9	76,1	24,8	0,8	0,8	0,1
Unternehmer, Organisatoren, Wirtschaftsprüfer	86,6	85,8	50,3	35,5	0,7	0,9	0,2
Abgeordnete, administrativ entscheidende Berufstätige	54,0	53,1	26,2	26,8	0,9	1,7	0,6
Rechnungskaufleute Datenverarbeitungsfachleute	110,9	109,9	38,0	71,9	0,9	0,8	0,4
Bürofach-, Bürohilfskräfte	632,1	628,7	124,9	503,8	3,2	0,5	2,1
darunter:							
Bürofachkräfte	588,1	585,1	119,0	466,1	2,8	0,5	1,0
Dienst-, Wachberufe	73,0	72,4	60,9	11,5	0,6	0,8	0,1
Sicherheitswahrer	10,5	10,5	7,6	2,8	0,0	0,1	0,0
Rechtswahrer, -berater	4,4	4,4	2,4	2,0	0,0	0,5	0,0
Publizisten, Dolmetscher, Bibliothekare	19,0	18,7	6,4	12,4	0,3	1,3	0,1
Künstler zugeordnete Berufe	25,8	24,2	13,6	10,6	1,6	6,0	0,6
Ärzte, Apotheker	39,8	38,3	15,6	22,7	1,4	3,6	0,9
Übrige Gesundheitsdienstberufe	288,6	287,8	26,1	261,7	0,8	0,3	0,2
darunter:							
Krankenschwestern, -pfleger, Hebammen	129,3	128,9	9,5	119,4	0,3	0,2	0,1
Sprechstundenhelfer	73,1	72,9	0,7	72,2	0,1	0,1	0,0
Sozialpflegerische Berufe	194,6	193,8	24,5	169,3	0,8	0,4	0,5
darunter:							
Sozialarbeiter, Sozialpfleger	80,0	79,4	14,2	65,2	0,5	0,7	0,3
Kindergärtnerinnen, Kinderpflegerinnen	74,0	73,8	1,1	72,7	0,1	0,1	0,0
Lehrer	132,1	130,2	42,1	88,1	1,9	1,4	0,8
Geistes- und Naturwissenschaftliche Berufe, a.n.g.	19,7	18,9	8,4	10,5	0,8	4,1	0,4
Seelsorger	2,7	2,7	1,3	1,3	0,0	1,1	0,0
Körperpfleger	40,6	40,5	1,2	39,3	0,1	0,3	0,0
Gästebetreuer	66,3	63,1	15,4	47,6	3,2	4,9	2,0
Hauswirtschaftliche Betreuer	24,7	24,2	2,3	21,9	0,4	1,8	0,4
Reinigungsberufe	116,0	112,2	30,2	82,0	3,7	3,2	2,5
zusammen	2 736,6	2 707,8	898,5	1 809,3	28,1	1,0	14,8
<b>Sonstige Arbeitskräfte</b>							
	78,2	77,2	46,7	30,5	1,0	1,2	0,6
<b>Insgesamt</b>	<b>4 419,4</b>	<b>4 372,8</b>	<b>2 199,2</b>	<b>2 173,6</b>	<b>45,8</b>	<b>1,0</b>	<b>29,1</b>

<sup>1)</sup> Klassifizierung der Berufe, Statistisches Bundesamt, Ausgabe 1975. - <sup>2)</sup> Einschl. Fälle "ohne Angabe". - <sup>3)</sup> Anteil der Ausländer an den Beschäftigten insgesamt.

**Sozialversicherungspflichtig Beschäftigte am Arbeitsort**

**Deutschland**

**10 Sozialversicherungspflichtig Beschäftigte am 30.06.2004 nach Altersjahren, Altersgruppen, Arbeitern/Angestellten und Ausländern**

Altersjahre ----- Alters- gruppen	Insgesamt <sup>1)</sup>			und zwar								
				Arbeiter/-innen			Angestellte			Ausländer/-innen		
	insgesamt	männlich	weiblich	zusammen	männlich	weiblich	zusammen	männlich	weiblich	zusammen	männlich	weiblich
unter 15	78	38	40	40	26	14	38	12	26	12	6	6
15	747	425	322	474	352	122	273	73	200	52	34	18
16	31 655	21 022	10 633	22 745	18 824	3 921	8 910	2 198	6 712	1 452	851	601
17	178 719	105 808	72 911	106 716	86 588	20 128	72 003	19 220	52 783	6 019	3 352	2 667
18	297 700	174 059	123 641	174 973	140 038	34 935	122 727	34 021	88 706	13 094	7 442	5 652
19	369 533	207 132	162 401	206 944	162 104	44 840	162 589	45 028	117 561	19 679	11 285	8 394
unter 20	878 432	508 484	369 948	511 892	407 932	103 960	366 540	100 552	265 988	40 308	22 970	17 338
20	416 677	213 320	203 357	207 253	157 550	49 703	209 424	55 770	153 654	25 253	14 319	10 934
21	449 620	222 416	227 204	208 162	155 493	52 669	241 458	66 923	174 535	30 018	16 978	13 040
22	473 965	234 563	239 402	211 100	158 436	52 664	262 865	76 127	186 738	35 262	20 138	15 124
23	498 809	248 120	250 689	216 765	164 617	52 148	282 044	83 503	198 541	40 088	23 364	16 724
24	508 409	253 962	254 447	214 522	164 497	50 025	293 887	89 465	204 422	43 853	25 951	17 902
20 - 24	2 347 480	1 172 381	1 175 099	1 057 802	800 593	257 209	1 289 678	371 788	917 890	174 474	100 750	73 724
25	505 849	254 644	251 205	206 198	159 249	46 949	299 651	95 395	204 256	46 844	28 460	18 384
26	529 464	270 604	258 860	207 196	161 341	45 855	322 268	109 263	213 005	50 472	31 218	19 254
27	538 482	280 183	258 299	205 104	160 833	44 271	333 378	119 350	214 028	54 500	34 279	20 221
28	535 127	285 701	249 426	202 967	160 046	42 921	332 160	125 655	206 505	57 177	36 409	20 768
29	540 065	293 348	246 717	204 796	162 189	42 607	335 269	131 159	204 110	58 895	37 645	21 250
25 - 29	2 648 987	1 384 480	1 264 507	1 026 261	803 658	222 603	1 622 726	580 822	1 041 904	267 888	168 011	99 877
30	549 713	303 935	245 778	213 420	169 211	44 209	336 293	134 724	201 569	61 604	39 834	21 770
31	568 952	318 824	250 128	221 247	175 451	45 796	347 705	143 373	204 332	61 056	39 770	21 286
32	652 878	367 885	284 993	254 466	201 230	53 236	398 412	166 655	231 757	61 368	39 913	21 455
33	690 124	391 994	298 130	270 311	212 558	57 753	419 813	179 436	240 377	60 121	39 601	20 520
34	725 031	415 398	309 633	286 950	225 107	61 843	438 081	190 291	247 790	60 190	40 016	20 174
30 - 34	3 186 698	1 798 036	1 388 662	1 246 394	983 557	262 837	1 940 304	814 479	1 125 825	304 339	199 134	105 205
35	775 990	446 151	329 839	305 598	238 631	66 967	470 392	207 520	262 872	58 384	39 086	19 298
36	811 689	464 865	346 824	317 943	247 010	70 933	493 746	217 855	275 891	55 927	37 229	18 698
37	827 261	472 627	354 634	322 594	249 600	72 994	504 667	223 027	281 640	51 596	34 357	17 239
38	846 344	482 498	363 846	337 473	259 264	78 209	508 871	223 234	285 637	55 512	37 413	18 099
39	855 672	485 353	370 319	344 556	262 917	81 639	511 116	222 436	288 680	55 105	37 354	17 751
35 - 39	4 116 956	2 351 494	1 765 462	1 628 164	1 257 422	370 742	2 488 792	1 094 072	1 394 720	276 524	185 439	91 085
40	865 976	487 128	378 848	352 021	266 492	85 529	513 955	220 636	293 319	52 213	35 153	17 060
41	850 011	473 852	376 159	349 942	261 763	88 179	500 069	212 089	287 980	48 190	32 145	16 045
42	824 777	455 513	369 264	343 149	253 656	89 493	481 628	201 857	279 771	43 283	28 065	15 218
43	801 627	438 766	362 861	333 699	243 735	89 964	467 928	195 031	272 897	39 096	24 626	14 470
44	782 438	423 775	358 663	328 207	237 454	90 753	454 231	186 321	267 910	40 189	25 108	15 081
40 - 44	4 124 829	2 279 034	1 845 795	1 707 018	1 263 100	443 918	2 417 811	1 015 934	1 401 877	222 971	145 097	77 874
45	754 386	405 709	348 677	313 334	226 546	86 788	441 052	179 163	261 889	36 299	22 630	13 669
46	717 205	383 822	333 383	298 079	214 275	83 804	419 126	169 547	249 579	35 047	21 736	13 311
47	693 555	369 544	324 011	285 946	204 398	81 548	407 609	165 146	242 463	33 672	20 807	12 865
48	669 233	356 354	312 879	277 844	197 306	80 538	391 389	159 048	232 341	35 507	21 673	13 834
49	644 922	342 194	302 728	267 102	187 289	79 813	377 820	154 905	222 915	32 989	18 776	14 213
45 - 49	3 479 301	1 857 623	1 621 628	1 442 305	1 029 814	412 491	2 036 996	827 809	1 209 187	173 514	105 622	67 892
50	619 930	327 094	292 836	256 371	178 002	78 369	363 559	149 092	214 467	30 802	16 651	14 151
51	602 658	316 813	285 845	250 140	172 052	78 088	352 518	144 761	207 757	30 902	16 394	14 508
52	592 938	313 029	279 909	249 599	171 868	77 731	343 339	141 161	202 178	30 736	16 817	13 919
53	568 964	302 179	266 785	241 161	165 341	75 820	327 803	136 838	190 965	31 599	17 816	13 783
54	548 605	294 896	253 709	231 942	159 900	72 042	316 663	134 996	181 667	34 044	20 371	13 673
50 - 54	2 933 095	1 554 011	1 379 084	1 229 213	847 163	382 050	1 703 882	706 848	997 034	158 083	88 049	70 034
55	499 068	270 916	228 152	208 122	144 400	63 722	290 946	126 516	164 430	32 489	20 474	12 015
56	429 655	235 736	193 919	178 357	124 568	53 789	251 298	111 168	140 130	30 321	19 710	10 611
57	399 573	221 473	178 100	164 293	115 083	49 210	235 280	106 390	128 890	27 730	18 559	9 171
58	276 095	154 080	122 015	113 364	79 523	33 841	162 731	74 557	88 174	21 321	14 715	6 606
59	313 539	174 087	139 452	119 365	83 834	35 531	194 174	90 253	103 921	19 014	12 974	6 040
55 - 59	1 917 930	1 056 292	861 638	783 501	547 408	236 093	1 134 429	508 884	625 545	130 875	86 432	44 443
60	277 222	164 201	113 021	104 048	76 222	27 826	173 174	87 979	85 195	13 972	9 882	4 090
61	214 392	134 116	80 276	80 353	60 434	19 919	134 039	73 682	60 357	10 831	7 917	2 914
62	152 343	108 781	43 562	60 431	47 998	12 433	91 912	60 783	31 129	8 272	6 374	1 898
63	86 208	65 080	21 128	33 683	26 797	6 886	52 525	38 283	14 242	5 600	4 509	1 091
64	50 847	35 591	15 256	19 786	14 170	5 616	31 061	21 421	9 640	4 096	3 282	814
60 - 64	781 012	507 769	273 243	298 301	225 621	72 680	482 711	282 148	200 563	42 771	31 964	10 807
65	20 695	13 728	6 967	8 715	5 959	2 756	11 980	7 769	4 211	1 234	924	310
66	15 538	10 049	5 489	7 217	4 917	2 300	8 321	5 132	3 189	825	568	257
67	13 632	8 878	4 754	6 649	4 610	2 039	6 983	4 268	2 715	598	418	180
68	12 020	7 948	4 072	5 968	4 188	1 780	6 052	3 760	2 292	495	322	173
69	10 592	7 074	3 518	5 211	3 672	1 539	5 381	3 402	1 979	368	249	119
65 - 69	72 477	47 677	24 800	33 760	23 346	10 414	38 717	24 331	14 386	3 520	2 481	1 039
70 und mehr	36 785	23 570	13 215	16 958	11 404	5 554	19 827	12 166	7 661	1 222	818	404
<b>Insgesamt</b>	<b>26 523 982</b>	<b>14 540 851</b>	<b>11 983 131</b>	<b>10 981 569</b>	<b>8 201 018</b>	<b>2 780 551</b>	<b>15 542 413</b>	<b>6 339 833</b>	<b>9 202 580</b>	<b>1 796 489</b>	<b>1 136 767</b>	<b>659 722</b>

<sup>1)</sup> Einschl. Fälle "ohne Angabe".

Quelle: Auswertungen aus der Beschäftigtenstatistik der Bundesagentur für Arbeit (BA).  
Stand: Dezember 2004.

**Sozialversicherungspflichtig Beschäftigte am Arbeitsort**

**Früheres Bundesgebiet**

**10 Sozialversicherungspflichtig Beschäftigte am 30.06.2004 nach Altersjahren, Altersgruppen, Arbeitern/Angestellten und Ausländern**

Altersjahre ----- Alters- gruppen	Insgesamt <sup>1)</sup>			und zwar								
				Arbeiter/-innen			Angestellte			Ausländer/-innen		
	insgesamt	männlich	weiblich	zusammen	männlich	weiblich	zusammen	männlich	weiblich	zusammen	männlich	weiblich
unter 15	62	31	31	35	24	11	27	7	20	.	.	.
15	723	412	311	466	347	119	257	65	192	52	34	18
16	29 841	19 758	10 083	21 296	17 674	3 622	8 545	2 084	6 461	.	.	.
17	138 733	81 597	57 136	80 998	66 698	14 300	57 735	14 899	42 836	5 976	3 327	2 649
18	232 496	133 324	99 172	131 053	105 900	25 153	101 443	27 424	74 019	12 907	7 319	5 588
19	293 578	161 410	132 168	156 796	123 614	33 182	136 782	37 796	98 986	19 331	11 066	8 265
unter 20	695 433	396 532	298 901	390 644	314 257	76 387	304 789	82 275	222 514	39 721	22 596	17 125
20	343 015	172 882	170 133	162 871	124 705	38 166	180 144	48 177	131 967	24 717	13 990	10 727
21	377 679	185 087	192 592	168 021	126 591	41 430	209 658	58 496	151 162	29 358	16 567	12 791
22	402 822	197 691	205 131	172 960	130 840	42 120	229 862	66 851	163 011	34 521	19 703	14 818
23	423 842	209 753	214 089	177 744	136 054	41 690	246 098	73 699	172 399	39 060	22 709	16 351
24	430 962	214 254	216 708	175 800	135 686	40 114	255 162	78 568	176 594	42 673	25 242	17 431
20 - 24	1 978 320	979 667	998 653	857 396	653 876	203 520	1 120 924	325 791	795 133	170 329	98 211	72 118
25	428 805	215 825	212 980	170 122	132 394	37 728	258 683	83 431	175 252	45 512	27 680	17 832
26	450 559	230 840	219 719	172 234	135 071	37 163	278 325	95 769	182 556	48 932	30 272	18 660
27	462 584	241 778	220 806	172 715	136 247	36 468	289 869	105 531	184 338	52 690	33 187	19 503
28	462 692	248 438	214 254	172 373	136 571	35 802	290 319	111 867	178 452	55 385	35 266	20 119
29	468 323	255 733	212 590	174 148	138 399	35 749	294 175	117 334	176 841	57 067	36 506	20 561
25 - 29	2 272 963	1 192 614	1 080 349	861 592	678 682	182 910	1 411 371	513 932	897 439	259 586	162 911	96 675
30	474 190	264 365	209 825	179 959	143 233	36 726	294 231	121 132	173 099	59 715	38 637	21 078
31	492 326	278 374	213 952	187 456	149 123	38 333	304 870	129 251	175 619	59 271	38 620	20 651
32	552 360	315 424	236 936	210 048	167 084	42 964	342 312	148 340	193 972	59 535	38 724	20 811
33	585 461	338 078	247 383	224 392	177 636	46 756	361 069	160 442	200 627	58 342	38 443	19 899
34	618 757	361 375	257 382	240 490	190 166	50 324	378 267	171 209	207 058	58 386	38 860	19 526
30 - 34	2 723 094	1 557 616	1 165 478	1 042 345	827 242	215 103	1 680 749	730 374	950 375	295 249	193 284	101 965
35	665 661	390 461	275 200	257 119	202 472	54 647	408 542	187 989	220 553	56 632	37 979	18 653
36	695 485	406 717	288 768	267 751	209 900	57 851	427 734	196 817	230 917	54 227	36 148	18 079
37	704 438	412 222	292 216	269 764	210 758	59 006	434 674	201 464	233 210	50 041	33 370	16 671
38	714 016	417 534	296 482	279 684	217 106	62 578	434 332	200 428	233 904	54 071	36 494	17 577
39	717 766	418 152	299 614	283 835	218 901	64 934	433 931	199 251	234 680	53 591	36 349	17 242
35 - 39	3 497 366	2 045 086	1 452 280	1 358 153	1 059 137	299 016	2 139 213	985 949	1 153 264	268 562	180 340	88 222
40	720 957	416 837	304 120	288 245	220 332	67 913	432 712	196 505	236 207	50 867	34 301	16 566
41	704 576	403 581	300 995	285 406	215 428	69 978	419 170	188 153	231 017	46 845	31 280	15 565
42	681 236	386 150	295 086	278 760	207 432	71 328	402 476	178 718	223 758	42 057	27 253	14 804
43	661 357	371 047	290 310	269 959	198 417	71 542	391 398	172 630	218 768	37 962	23 856	14 106
44	646 413	358 565	287 848	266 505	194 134	72 371	379 908	164 431	215 477	39 101	24 428	14 673
40 - 44	3 414 539	1 936 180	1 478 359	1 388 875	1 035 743	353 132	2 025 664	900 437	1 125 227	216 832	141 118	75 714
45	623 156	342 347	280 809	253 924	184 403	69 521	369 232	157 944	211 288	35 304	22 009	13 295
46	592 399	324 063	268 336	241 620	174 580	67 040	350 779	149 483	201 296	34 091	21 153	12 938
47	569 574	309 847	259 727	230 381	165 186	65 195	339 193	144 661	194 532	32 840	20 253	12 587
48	544 493	296 416	248 077	222 974	158 456	64 518	321 519	137 960	183 559	34 688	21 124	13 564
49	519 568	282 004	237 564	212 836	148 931	63 905	306 732	133 073	173 659	32 217	18 291	13 926
45 - 49	2 849 190	1 554 677	1 294 513	1 161 735	831 556	330 179	1 687 455	723 121	964 334	169 140	102 830	66 310
50	497 711	268 257	229 454	203 575	140 845	62 730	294 136	127 412	166 724	30 110	16 164	13 946
51	480 986	258 391	222 595	197 755	135 694	62 061	283 231	122 697	160 534	30 238	15 963	14 275
52	471 535	254 356	217 179	196 680	135 242	61 438	274 855	119 114	155 741	30 174	16 449	13 725
53	455 014	247 226	207 788	192 536	131 931	60 605	262 478	115 295	147 183	31 062	17 455	13 607
54	442 822	243 424	199 398	187 557	129 219	58 338	255 265	114 205	141 060	33 496	20 022	13 474
50 - 54	2 348 068	1 271 654	1 076 414	978 103	672 931	305 172	1 369 965	598 723	771 242	155 080	86 053	69 027
55	412 333	228 782	183 551	172 852	119 923	52 929	239 481	108 859	130 622	32 032	20 185	11 847
56	356 709	200 048	156 661	149 163	104 191	44 972	207 546	95 857	111 689	29 946	19 482	10 464
57	331 226	187 893	143 333	137 371	96 257	41 114	193 855	91 636	102 219	27 372	18 344	9 028
58	231 168	132 216	98 952	96 457	67 606	28 851	134 711	64 610	70 101	21 066	14 547	6 519
59	253 879	145 028	108 851	98 981	69 198	29 783	154 898	75 830	79 068	18 827	12 854	5 973
55 - 59	1 585 315	893 967	691 348	654 824	457 175	197 649	930 491	436 792	493 699	129 243	85 412	43 831
60	221 152	134 389	86 763	85 077	61 558	23 519	136 075	72 831	63 244	13 813	9 788	4 025
61	173 977	110 534	63 443	67 234	49 723	17 511	106 743	60 811	45 932	10 722	7 847	2 875
62	127 030	90 086	36 944	51 900	40 456	11 444	75 130	49 630	25 500	8 181	6 319	1 862
63	73 664	54 445	19 219	30 212	23 598	6 614	43 452	30 847	12 605	5 543	4 466	1 077
64	44 439	30 321	14 118	18 380	12 927	5 453	26 059	17 394	8 665	4 038	3 238	800
60 - 64	640 262	419 775	220 487	252 803	188 262	64 541	387 459	231 513	155 946	42 297	31 658	10 639
65	18 340	11 854	6 486	8 092	5 450	2 642	10 248	6 404	3 844	1 211	908	303
66	14 139	8 997	5 142	6 765	4 554	2 211	7 374	4 443	2 931	816	.	.
67	12 451	8 017	4 434	6 264	4 315	1 949	6 187	3 702	2 485	588	411	177
68	11 076	7 250	3 826	5 626	3 925	1 701	5 450	3 325	2 125	489	316	173
69	9 744	6 442	3 302	4 926	3 453	1 473	4 818	2 989	1 829	363	.	.
65 - 69	65 750	42 560	23 190	31 673	21 697	9 976	34 077	20 863	13 214	3 467	2 442	1 025
70 und mehr	34 273	21 882	12 391	16 188	10 853	5 335	18 085	11 029	7 056	1 200	801	399
<b>Insgesamt</b>	<b>22 104 573</b>	<b>12 312 210</b>	<b>9 792 363</b>	<b>8 994 331</b>	<b>6 751 411</b>	<b>2 242 920</b>	<b>13 110 242</b>	<b>5 560 799</b>	<b>7 549 443</b>	<b>1 750 706</b>	<b>1 107 656</b>	<b>643 050</b>

<sup>1)</sup> Einschl. Fälle "ohne Angabe".

Quelle: Auswertungen aus der Beschäftigtenstatistik der Bundesagentur für Arbeit (BA).  
Stand: Dezember 2004.

**Sozialversicherungspflichtig Beschäftigte am Arbeitsort**

**Neue Länder und Berlin-Ost**

**10 Sozialversicherungspflichtig Beschäftigte am 30.06.2004 nach Altersjahren, Altersgruppen, Arbeitern/Angestellten und Ausländern**

Altersjahre ----- Alters- gruppen	Insgesamt <sup>1)</sup>			und zwar								
				Arbeiter/-innen			Angestellte			Ausländer/-innen		
	insgesamt	männlich	weiblich	zusammen	männlich	weiblich	zusammen	männlich	weiblich	zusammen	männlich	weiblich
unter 15	16	7	9	5	2	3	11	5	6	.	.	.
15	24	13	11	8	5	3	16	8	8	.	.	.
16	1 814	1 264	550	1 449	1 150	299	365	114	251	.	.	.
17	39 986	24 211	15 775	25 718	19 890	5 828	14 268	4 321	9 947	43	25	18
18	65 204	40 735	24 469	43 920	34 138	9 782	21 284	6 597	14 687	187	123	64
19	75 955	45 722	30 233	50 148	38 490	11 658	25 807	7 232	18 575	348	219	129
unter 20	182 999	111 952	71 047	121 248	93 675	27 573	61 751	18 277	43 474	587	374	213
20	73 662	40 438	33 224	44 382	32 845	11 537	29 280	7 593	21 687	536	329	207
21	71 941	37 329	34 612	40 141	28 902	11 239	31 800	8 427	23 373	660	411	249
22	71 143	36 872	34 271	38 140	27 596	10 544	33 003	9 276	23 727	741	435	306
23	74 967	38 367	36 600	39 021	28 563	10 458	35 946	9 804	26 142	1 028	655	373
24	77 447	39 708	37 739	38 722	28 811	9 911	38 725	10 897	27 828	1 180	709	471
20 - 24	369 160	192 714	176 446	200 406	146 717	53 689	168 754	45 997	122 757	4 145	2 539	1 606
25	77 044	38 819	38 225	36 076	26 855	9 221	40 968	11 964	29 004	1 332	780	552
26	78 905	39 764	39 141	34 962	26 270	8 692	43 943	13 494	30 449	1 540	946	594
27	75 898	38 405	37 493	32 389	24 586	7 803	43 509	13 819	29 690	1 810	1 092	718
28	72 435	37 263	35 172	30 594	23 475	7 119	41 841	13 788	28 053	1 792	1 143	649
29	71 742	37 615	34 127	30 648	23 790	6 858	41 094	13 825	27 269	1 828	1 139	689
25 - 29	376 024	191 866	184 158	164 669	124 976	39 693	211 355	66 890	144 465	8 302	5 100	3 202
30	75 523	39 570	35 953	33 461	25 978	7 483	42 062	13 592	28 470	1 889	1 197	692
31	76 626	40 450	36 176	33 791	26 328	7 463	42 835	14 122	28 713	1 785	1 150	635
32	100 518	52 461	48 057	44 418	34 146	10 272	56 100	18 315	37 785	1 833	1 189	644
33	104 663	53 916	50 747	45 919	34 922	10 997	58 744	18 994	39 750	1 779	1 158	621
34	106 274	54 023	52 251	46 460	34 941	11 519	59 814	19 082	40 732	1 804	1 156	648
30 - 34	463 604	240 420	223 184	204 049	156 315	47 734	259 555	84 105	175 450	9 090	5 850	3 240
35	110 329	55 690	54 639	48 479	36 159	12 320	61 850	19 531	42 319	1 752	1 107	645
36	116 204	58 148	58 056	50 192	37 110	13 082	66 012	21 038	44 974	1 700	1 081	619
37	122 823	60 405	62 418	52 830	38 842	13 988	69 993	21 563	48 430	1 555	987	568
38	132 328	64 964	67 364	57 789	42 158	15 631	74 539	22 806	51 733	1 441	919	522
39	137 906	67 201	70 705	60 721	44 016	16 705	77 185	23 185	54 000	1 514	1 005	509
35 - 39	619 590	306 408	313 182	270 011	198 285	71 726	349 579	108 123	241 456	7 962	5 099	2 863
40	145 019	70 291	74 728	63 776	46 160	17 616	81 243	24 131	57 112	1 346	852	494
41	145 435	70 271	75 164	64 536	46 335	18 201	80 899	23 936	56 963	1 345	865	480
42	143 541	69 363	74 178	64 389	46 224	18 165	79 152	23 139	56 013	1 226	812	414
43	140 270	67 719	72 551	63 740	45 318	18 422	76 530	22 401	54 129	1 134	770	364
44	136 025	65 210	70 815	61 702	43 320	18 382	74 323	21 890	52 433	1 088	680	408
40 - 44	710 290	342 854	367 436	318 143	227 357	90 786	392 147	115 497	276 650	6 139	3 979	2 160
45	131 230	63 362	67 868	59 410	42 143	17 267	71 820	21 219	50 601	995	621	374
46	124 806	59 759	65 047	56 459	39 695	16 764	68 347	20 064	48 283	956	583	373
47	123 981	59 697	64 284	55 565	39 212	16 353	68 416	20 485	47 931	832	554	278
48	124 740	59 938	64 802	54 870	38 850	16 020	69 870	21 088	48 782	819	549	270
49	125 354	60 190	65 164	54 266	38 358	15 908	71 088	21 832	49 256	772	485	287
45 - 49	630 111	302 946	327 165	280 570	198 258	82 312	349 541	104 688	244 853	4 374	2 792	1 582
50	122 219	58 837	63 382	52 796	37 157	15 639	69 423	21 680	47 743	692	487	205
51	121 672	58 422	63 250	52 385	36 358	16 027	69 287	22 064	47 223	664	431	233
52	121 403	58 673	62 730	52 919	36 626	16 293	68 484	22 047	46 437	562	368	194
53	113 950	54 953	58 997	48 625	33 410	15 215	65 325	21 543	43 782	537	361	176
54	105 783	51 472	54 311	44 385	30 681	13 704	61 398	20 791	40 607	548	349	199
50 - 54	585 027	282 357	302 670	251 110	174 232	76 878	333 917	108 125	225 792	3 003	1 996	1 007
55	86 735	42 134	44 601	35 270	24 477	10 793	51 465	17 657	33 808	457	289	168
56	72 946	35 688	37 258	29 194	20 377	8 817	43 752	15 311	28 441	375	228	147
57	68 347	33 580	34 767	26 922	18 826	8 096	41 425	14 754	26 671	358	215	143
58	44 927	21 864	23 063	16 907	11 917	4 990	28 020	9 947	18 073	255	168	87
59	59 660	29 059	30 601	20 384	14 636	5 748	39 276	14 423	24 853	187	120	67
55 - 59	332 615	162 325	170 290	128 677	90 233	38 444	203 938	72 092	131 846	1 632	1 020	612
60	56 070	29 812	26 258	18 971	14 664	4 307	37 099	15 148	21 951	159	94	65
61	40 415	23 582	16 833	13 119	10 711	2 408	27 296	12 871	14 425	109	70	39
62	25 313	18 695	6 618	8 531	7 542	989	16 782	11 153	5 629	91	55	36
63	12 544	10 635	1 909	3 471	3 199	272	9 073	7 436	1 637	57	43	14
64	6 408	5 270	1 138	1 406	1 243	163	5 002	4 027	975	58	44	14
60 - 64	140 750	87 994	52 756	45 498	37 359	8 139	95 252	50 635	44 617	474	306	168
65	2 355	1 874	481	623	509	114	1 732	1 365	367	23	16	7
66	1 399	1 052	347	452	363	89	947	689	258	9	.	.
67	1 181	861	320	385	295	90	796	566	230	10	7	3
68	944	698	246	342	263	79	602	435	167	6	6	.
69	848	632	216	285	219	66	563	413	150	5	.	.
65 - 69	6 727	5 117	1 610	2 087	1 649	438	4 640	3 468	1 172	53	39	14
70 und mehr	2 512	1 688	824	770	551	219	1 742	1 137	605	22	17	5
<b>Insgesamt</b>	<b>4 419 409</b>	<b>2 228 641</b>	<b>2 190 768</b>	<b>1 987 238</b>	<b>1 449 607</b>	<b>537 631</b>	<b>2 432 171</b>	<b>779 034</b>	<b>1 653 137</b>	<b>45 783</b>	<b>29 111</b>	<b>16 672</b>

<sup>1)</sup> Einschl. Fälle "ohne Angabe".

Quelle: Auswertungen aus der Beschäftigtenstatistik der Bundesagentur für Arbeit (BA).  
Stand: Dezember 2004.

Statistisches Bundesamt, Fachserie 1, R 4.2.1, 2.Vj/2004

**11 Sozialversicherungspflichtig Beschäftigte am 30.06.2004 nach kreisfreien Städten,  
Landkreisen sowie nach Wirtschaftsabschnitten und ausgewählten Merkmalen**

Schlüssel- Nummer	Land Kreisfreie Stadt Kreis <sup>1)</sup>	Insgesamt <sup>2)</sup>	Nach Wirtschaftsabschnitten <sup>3)</sup>				Und zwar			
			Land- und Forstwirtschaft, Fischerei	Produ- zierendes Gewerbe	Handel, Gast- gewerbe und Verkehr	Sonstige Dienst- leistungen	weiblich	Teilzeit- beschäf- tigte	Arbeiter/ -innen	Ausländer/ -innen
<b>01</b>	<b>Schleswig-Holstein</b>									
	Kreisfreie Städte									
01 0 01	Flensburg	35 238	96	9 357	9 473	16 309	16 751	7 305	14 029	1 610
01 0 02	Kiel	99 637	198	19 282	22 070	58 081	47 075	20 856	30 013	3 588
01 0 03	Lübeck	76 810	382	18 756	21 419	36 251	37 885	15 120	31 061	3 342
01 0 04	Neumünster	29 653	274	7 739	8 778	12 859	12 990	5 106	13 883	918
	Kreise									
01 0 51	Dithmarschen	32 771	963	9 518	8 433	13 854	14 653	5 698	15 479	671
01 0 53	Herzogtum Lauenburg	38 175	878	11 718	9 497	16 073	18 821	7 387	17 366	1 228
01 0 54	Nordfriesland	45 650	1 050	8 467	16 034	20 079	21 906	7 956	22 653	1 337
01 0 55	Ostholstein	49 641	1 054	11 207	16 126	21 236	25 790	8 964	22 983	1 550
01 0 56	Pinneberg	75 990	2 415	24 451	23 951	25 149	34 972	12 996	30 862	4 558
01 0 57	Plön	21 876	834	5 178	6 177	9 680	10 710	4 739	10 220	629
01 0 58	Rendsburg-Eckernförde	62 535	1 973	15 937	15 796	28 811	29 445	12 188	27 878	1 463
01 0 59	Schleswig-Flensburg	41 244	1 513	9 429	11 586	18 689	19 861	8 425	19 846	925
01 0 60	Segeberg	73 798	1 141	23 789	23 126	25 724	33 996	12 922	32 008	3 951
01 0 61	Steinburg	32 303	703	10 701	6 798	14 094	14 878	5 821	14 632	921
01 0 62	Stormarn	64 132	1 030	24 210	18 064	20 798	27 522	10 489	29 344	3 413
<b>01</b>	<b>zusammen</b>	<b>779 453</b>	<b>14 504</b>	<b>209 739</b>	<b>217 328</b>	<b>337 687</b>	<b>367 255</b>	<b>145 972</b>	<b>332 257</b>	<b>30 104</b>
	davon:									
	Kreisfreie Städte	241 338	950	55 134	61 740	123 500	114 701	48 387	88 986	9 458
	Kreise	538 115	13 554	154 605	155 588	214 187	252 554	97 585	243 271	20 646
<b>02</b>	<b>Hamburg</b>									
	Freie und Hansestadt Hamburg	<b>739 157</b>	<b>2 745</b>	<b>142 646</b>	<b>222 563</b>	<b>371 067</b>	<b>336 668</b>	<b>125 285</b>	<b>220 877</b>	<b>56 503</b>
<b>03</b>	<b>Niedersachsen</b>									
03 1	Reg.-Bez. Braunschweig									
	Kreisfreie Städte									
03 1 01	Braunschweig	105 055	347	28 568	23 059	53 075	49 038	20 915	38 832	4 285
03 1 02	Salzgitter	46 183	185	26 681	6 652	12 660	13 634	5 540	27 757	2 882
03 1 03	Wolfburg	95 630	335	64 130	11 181	19 984	27 799	8 085	52 257	5 327
	Landkreise									
03 1 51	Gifhorn	32 490	474	10 710	7 160	14 146	15 295	6 607	14 679	1 200
03 1 52	Göttingen	86 271	764	23 247	17 480	44 733	42 062	20 123	32 710	3 437
03 1 53	Goslar	42 181	536	13 071	10 478	18 095	20 777	8 261	19 134	1 293
03 1 54	Helmstedt	19 231	300	6 677	4 329	7 922	10 677	4 041	7 878	380
03 1 55	Northeim	40 012	1 240	16 726	7 302	14 741	17 872	7 130	20 026	1 108
03 1 56	Osterode am Harz	25 666	164	11 582	5 786	8 132	10 775	4 103	13 452	673
03 1 57	Peine	27 573	245	10 234	6 850	10 244	12 319	4 922	13 914	1 048
03 1 58	Wolfenbüttel	21 138	480	6 161	4 518	9 979	11 292	5 242	8 945	464
	zusammen	541 430	5 070	217 787	104 795	213 711	231 540	94 969	249 584	22 097
	davon:									
	Kreisfreie Städte	246 868	867	119 379	40 892	85 719	90 471	34 540	118 846	12 494
	Landkreise	294 562	4 203	98 408	63 903	127 992	141 069	60 429	130 738	9 603
03 2	Reg.-Bez. Hannover									
	Region									
03 2 41	Hannover	421 153	2 335	102 815	107 590	208 380	192 621	75 953	151 618	28 559
	Landkreise									
03 2 51	Diepholz	53 390	1 139	17 491	16 521	18 226	23 570	9 597	25 361	1 550
03 2 52	Hameln-Pyrmont	46 051	584	12 972	9 367	23 124	22 811	9 815	18 238	2 105
03 2 54	Hildesheim	81 598	684	31 102	17 491	32 321	37 401	15 011	36 045	2 975
03 2 55	Holzminde	20 592	251	10 571	3 597	6 171	8 695	3 495	10 263	710
03 2 56	Nienburg (Weser)	30 748	675	11 939	7 436	10 689	13 506	5 573	15 404	879
03 2 57	Schaumburg	37 660	435	13 794	8 068	15 360	17 682	7 414	17 502	1 722
	zusammen	691 192	6 103	200 684	170 070	314 271	316 286	126 858	274 431	38 500
	davon:									
	Kreisfreie Städte	421 153	2 335	102 815	107 590	208 380	192 621	75 953	151 618	28 559
	Landkreise	270 039	3 768	97 869	62 480	105 891	123 665	50 905	122 813	9 941

<sup>1)</sup> Gebietsstand: 30.06.2004.

<sup>3)</sup> Klassifikation der Wirtschaftszweige, Ausgabe 2003 (WZ 2003).

<sup>2)</sup> Einschl. nicht zuordenbarer Fälle.



**11 Sozialversicherungspflichtig Beschäftigte am 30.06.2004 nach kreisfreien Städten,  
Landkreisen sowie nach Wirtschaftsabschnitten und ausgewählten Merkmalen**

Schlüssel- Nummer	Land Kreisfreie Stadt Kreis <sup>1)</sup>	Insgesamt <sup>2)</sup>	Nach Wirtschaftsabschnitten <sup>3)</sup>				Und zwar			
			Land- und Forstwirtschaft, Fischerei	Produ- zierendes Gewerbe	Handel, Gast- gewerbe und Verkehr	Sonstige Dienst- leistungen	weiblich	Teilzeit- beschäf- tigte	Arbeiter/- innen	Ausländer/- innen
03	noch Niedersachsen									
03 3	Reg.-Bez. Lüneburg									
	Landkreise									
03 3 51	Celle	45 417	860	13 065	10 850	20 628	22 095	8 698	18 965	1 551
03 3 52	Cuxhaven	38 399	1 161	10 650	10 518	16 061	19 422	8 109	18 884	1 823
03 3 53	Harburg	44 004	1 128	10 971	15 639	16 251	21 132	8 701	19 911	1 956
03 3 54	Lüchow-Dannenberg	11 678	465	3 938	2 693	4 582	5 578	2 290	5 922	143
03 3 55	Lüneburg	44 217	882	12 659	10 495	20 172	22 122	9 245	18 870	1 224
03 3 56	Osterholz	20 102	397	5 267	5 957	8 478	10 137	4 658	8 966	502
03 3 57	Rotenburg (Wümme)	42 902	1 153	14 415	10 758	16 533	19 729	8 041	20 582	1 168
	Soltau-Fallingb.ostel	39 145	809	11 826	10 393	16 114	18 612	8 125	20 148	1 332
03 3 59	Stade	49 073	899	16 382	14 407	17 362	21 402	9 203	22 674	2 642
03 3 60	Uelzen	24 247	836	6 725	5 732	10 953	12 372	4 434	11 159	401
03 3 61	Verden	38 925	882	13 791	11 387	12 864	16 978	6 403	18 391	1 747
	zusammen	398 109	9 472	119 689	108 829	159 998	189 579	77 907	184 472	14 489
03 4	Reg.-Bez. Weser-Ems									
	Kreisfreie Städte									
03 4 01	Delmenhorst	17 863	84	4 653	4 769	8 356	9 608	4 750	7 832	651
03 4 02	Emden	26 548	101	13 987	5 100	7 348	7 417	2 809	16 612	570
03 4 03	Oldenburg (Oldenburg)	64 220	143	11 682	15 289	37 106	32 641	14 431	20 848	1 961
03 4 04	Osnabrück	79 932	207	22 855	21 807	35 059	35 825	16 396	32 248	4 448
03 4 05	Wilhelmshaven	25 346	122	6 087	5 269	13 867	11 088	4 638	10 883	575
	Landkreise									
03 4 51	Ammerland	31 316	2 694	9 555	9 372	9 692	13 565	4 952	16 336	1 061
03 4 52	Aurich	41 044	1 114	10 182	12 033	17 660	19 287	6 666	19 371	1 040
03 4 53	Cloppenburg	42 826	1 742	21 961	8 015	11 100	16 361	5 429	24 538	1 216
03 4 54	Emsland	89 460	1 599	40 096	17 917	29 839	32 793	12 181	45 842	1 587
03 4 55	Friesland	24 268	345	6 666	5 793	11 463	11 720	5 477	10 493	441
03 4 56	Grafschaft Bentheim	33 530	580	13 123	7 954	11 870	14 410	5 485	16 284	1 456
03 4 57	Leer	33 136	724	8 956	10 032	13 422	14 921	5 166	14 867	815
03 4 58	Oldenburg (Oldenburg)	25 778	762	8 861	7 483	8 672	11 022	4 491	13 205	938
03 4 59	Osnabrück	91 944	1 840	41 097	20 824	28 169	38 391	13 661	48 778	4 150
03 4 60	Vechta	46 839	1 741	21 911	9 430	13 757	18 449	6 715	27 199	2 794
03 4 61	Wesermarsch	23 886	426	11 069	4 618	7 769	8 598	3 588	12 842	823
03 4 62	Wittmund	12 068	279	3 160	3 823	4 789	5 669	1 974	6 248	243
	zusammen	710 004	14 503	255 901	169 528	269 938	301 765	118 809	344 426	24 769
	davon:									
	Kreisfreie Städte	213 909	657	59 264	52 234	101 736	96 579	43 024	88 423	8 205
	Landkreise	496 095	13 846	196 637	117 294	168 202	205 186	75 785	256 003	16 564
<b>03</b>	<b>zusammen</b>	<b>2 340 735</b>	<b>35 148</b>	<b>794 061</b>	<b>553 222</b>	<b>957 918</b>	<b>1 039 170</b>	<b>418 543</b>	<b>1 052 913</b>	<b>99 855</b>
	davon:									
	Kreisfreie Städte/Region	881 930	3 859	281 458	200 716	395 835	379 671	153 517	358 887	49 258
	Landkreise	1 458 805	31 289	512 603	352 506	562 083	659 499	265 026	694 026	50 597
<b>04</b>	<b>Bremen</b>									
	Kreisfreie Städte									
04 0 11	Bremen	231 372	656	67 804	64 142	98 755	98 169	43 240	89 540	13 939
04 0 12	Bremerhaven	42 062	186	9 828	12 972	19 072	19 114	7 545	19 406	2 553
<b>04</b>	<b>zusammen</b>	<b>273 434</b>	<b>842</b>	<b>77 632</b>	<b>77 114</b>	<b>117 827</b>	<b>117 283</b>	<b>50 785</b>	<b>108 946</b>	<b>16 492</b>
<b>05</b>	<b>Nordrhein-Westfalen</b>									
05 1	Reg.-Bez. Düsseldorf									
	Kreisfreie Städte									
05 1 11	Düsseldorf	333 561	752	63 680	89 875	179 214	152 797	44 766	84 622	33 137
05 1 12	Duisburg	154 292	582	52 242	39 242	62 204	59 526	22 208	66 010	14 654
05 1 13	Essen	206 494	1 211	46 955	48 088	110 234	92 855	32 577	65 872	13 643
05 1 14	Krefeld	83 919	478	29 531	19 666	34 225	33 432	11 651	34 396	7 147
05 1 16	Mönchengladbach	80 972	481	25 617	21 288	33 573	36 253	12 926	32 837	6 587
05 1 17	Mühlheim a. d. Ruhr	52 584	338	17 228	14 853	20 164	21 533	7 577	20 633	4 408
05 1 19	Oberhausen	57 673	274	14 683	14 219	28 494	26 885	12 612	25 579	5 153
05 1 20	Remscheid	42 756	245	21 782	7 355	13 366	17 070	5 825	20 041	5 545
05 1 22	Solingen	46 701	202	20 991	9 214	16 287	21 050	6 885	22 597	6 533
05 1 24	Wuppertal	115 457	607	41 845	24 776	48 221	51 943	18 282	44 671	11 372

<sup>1)</sup> Gebietsstand: 30.06.2004.

<sup>3)</sup> Klassifikation der Wirtschaftszweige, Ausgabe 2003 (WZ 2003).

<sup>2)</sup> Einschl. nicht zuordenbarer Fälle.

**11 Sozialversicherungspflichtig Beschäftigte am 30.06.2004 nach kreisfreien Städten,  
Landkreisen sowie nach Wirtschaftsabschnitten und ausgewählten Merkmalen**

Schlüssel- Nummer	Land Kreisfreie Stadt Kreis <sup>1)</sup>	Insgesamt <sup>2)</sup>	Nach Wirtschaftsabschnitten <sup>3)</sup>				Und zwar			
			Land- und Forstwirtschaft, Fischerei	Produ- zierendes Gewerbe	Handel, Gast- gewerbe und Verkehr	Sonstige Dienst- leistungen	weiblich	Teilzeit- beschäf- tigte	Arbeiter/ -innen	Ausländer/ -innen
	noch Reg.-Bez. Düsseldorf									
	Kreise									
05 1 54	Kleve	74 481	3 515	23 956	18 582	28 402	32 734	11 961	34 097	5 419
05 1 58	Mettmann	164 007	1 085	60 000	51 715	51 183	67 955	22 010	64 407	17 471
05 1 62	Rhein-Kreis Neuss	120 802	1 323	39 459	37 280	42 721	48 280	16 472	47 337	10 853
05 1 66	Viersen	80 026	1 366	29 778	20 833	28 029	34 604	11 982	35 948	6 685
05 1 70	Wesel	113 171	1 578	41 275	27 706	42 605	48 425	18 118	50 816	7 380
	zusammen	1 726 896	14 037	529 022	444 692	738 922	745 342	255 852	649 863	155 987
	davon:									
	Kreisfreie Städte	1 174 409	5 170	334 554	288 576	545 982	513 344	175 309	417 258	108 179
	Kreise	552 487	8 867	194 468	156 116	192 940	231 998	80 543	232 605	47 808
05 3	Reg.-Bez. Köln									
	Kreisfreie Städte									
05 3 13	Aachen	107 805	331	22 613	22 190	62 646	48 931	22 497	34 295	12 468
05 3 14	Bonn	143 119	348	19 825	25 767	97 146	73 645	27 354	32 157	10 893
05 3 15	Köln	439 882	1 134	86 128	121 827	230 742	193 314	66 227	129 405	46 772
05 3 16	Leverkusen	60 829	190	22 644	11 819	26 169	23 079	8 594	21 398	5 403
	Kreise									
05 3 54	Aachen	69 876	428	27 271	16 435	25 726	28 963	11 142	31 898	6 321
05 3 58	Düren	69 925	718	25 871	12 830	30 497	29 061	12 392	32 745	5 028
05 3 62	Rhein-Erft-Kreis	113 136	1 282	37 271	33 805	40 778	44 429	17 241	50 504	11 355
05 3 66	Euskirchen	44 361	474	15 784	10 617	17 485	19 200	7 088	20 851	2 126
05 3 70	Heinsberg	50 716	669	17 769	13 073	19 192	22 208	8 081	23 685	3 679
05 3 74	Oberbergischer Kreis	84 804	563	40 248	14 753	29 233	34 293	10 524	39 587	6 012
05 3 78	Rheinisch-Bergischer Kreis	63 931	713	20 315	15 749	27 148	29 252	10 981	24 989	6 000
05 3 82	Rhein-Sieg-Kreis	124 156	1 957	39 626	30 573	51 974	55 544	20 849	50 210	9 515
	zusammen	1 372 540	8 807	375 365	329 438	658 736	601 919	222 970	491 724	125 572
	davon:									
	Kreisfreie Städte	751 635	2 003	151 210	181 603	416 703	338 969	124 672	217 255	75 536
	Kreise	620 905	6 804	224 155	147 835	242 033	262 950	98 298	274 469	50 036
05 5	Reg.-Bez. Münster									
	Kreisfreie Städte									
05 5 12	Bottrop	29 403	368	11 622	6 653	10 760	11 454	4 432	14 697	2 389
05 5 13	Gelsenkirchen	72 241	382	23 572	15 383	32 898	31 142	11 011	30 411	5 250
05 5 15	Münster	127 071	1 319	21 981	25 913	77 858	61 483	26 782	33 369	5 753
	Kreise									
05 5 54	Borken	108 448	1 835	48 893	25 091	32 611	41 610	13 552	54 724	5 046
05 5 58	Coesfeld	50 125	1 204	17 104	11 992	19 816	22 470	8 529	22 329	1 654
05 5 62	Recklinghausen	137 228	1 495	41 445	31 879	62 380	63 624	25 048	57 935	7 260
05 5 66	Steinfurt	117 724	1 548	46 634	30 937	38 590	48 969	18 285	56 281	4 207
05 5 70	Warendorf	76 874	1 449	35 102	15 819	24 491	30 231	10 319	37 614	4 495
	zusammen	719 114	9 600	246 353	163 667	299 404	310 983	117 958	307 360	36 054
	davon:									
	Kreisfreie Städte	228 715	2 069	57 175	47 949	121 516	104 079	42 225	78 477	13 392
	Kreise	490 399	7 531	189 178	115 718	177 888	206 904	75 733	228 883	22 662
05 7	Reg.-Bez. Detmold									
	Kreisfreie Stadt									
05 7 11	Bielefeld	124 908	509	38 055	30 690	55 642	57 222	25 737	45 601	9 410
	Kreise									
05 7 54	Gütersloh	129 191	1 337	63 591	27 553	36 697	50 849	16 777	65 267	9 335
05 7 58	Herford	83 473	609	39 335	18 127	25 287	36 154	14 098	42 230	4 754
05 7 62	Hoexter	37 783	517	14 333	8 872	14 061	16 792	6 413	18 302	1 066
05 7 66	Lippe	98 648	1 090	40 763	19 567	37 220	43 895	17 044	46 310	4 305
05 7 70	Minden-Lübbecke	106 098	707	41 383	23 108	40 874	48 381	18 168	47 214	3 734
05 7 74	Paderborn	94 179	892	35 217	20 325	37 745	37 837	14 738	40 685	4 239
	zusammen	674 280	5 661	272 677	148 242	247 526	291 130	112 975	305 609	36 843
	davon:									
	Kreisfreie Städte	124 908	509	38 055	30 690	55 642	57 222	25 737	45 601	9 410
	Kreise	549 372	5 152	234 622	117 552	191 884	233 908	87 238	260 008	27 433

<sup>1)</sup> Gebietsstand: 30.06.2004.

<sup>2)</sup> Einschl. nicht zuordenbarer Fälle.

<sup>3)</sup> Klassifikation der Wirtschaftszweige, Ausgabe 2003 (WZ 2003).

**11 Sozialversicherungspflichtig Beschäftigte am 30.06.2004 nach kreisfreien Städten,  
Landkreisen sowie nach Wirtschaftsabschnitten und ausgewählten Merkmalen**

Schlüssel- Nummer	Land Kreisfreie Stadt Kreis <sup>1)</sup>	Insgesamt <sup>2)</sup>	Nach Wirtschaftsabschnitten <sup>3)</sup>				Und zwar			
			Land- und Forstwirtschaft, Fischerei	Produ- zierendes Gewerbe	Handel, Gast- gewerbe und Verkehr	Sonstige Dienst- leistungen	weiblich	Teilzeit- beschäf- tigte	Arbeiter/ -innen	Ausländer/ -innen
05 9	Reg.-Bez. Arnsberg									
	Kreisfreie Städte									
05 9 11	Bochum	124 902	431	39 574	26 152	58 735	53 671	21 642	51 767	8 831
05 9 13	Dortmund	191 801	936	40 293	46 027	104 536	85 338	32 754	66 947	14 281
05 9 14	Hagen	64 611	290	20 684	17 009	26 620	28 378	11 318	28 328	6 046
05 9 15	Hamm	51 500	503	17 091	11 737	22 166	22 522	8 498	23 611	3 277
05 9 16	Herne	46 627	99	15 798	10 543	20 183	17 265	7 045	22 153	3 390
	Kreise									
05 9 54	Ennepe-Ruhr-Kreis	94 552	663	41 206	19 132	33 536	39 319	15 072	43 771	8 200
05 9 58	Hochsauerlandkreis	84 867	836	40 527	16 071	27 426	34 599	11 128	43 276	4 679
05 9 62	Märkischer Kreis	146 142	734	83 409	22 476	39 522	60 342	18 329	75 748	15 757
05 9 66	Olpe	45 923	333	26 215	8 128	11 242	16 925	4 743	25 108	3 407
05 9 70	Siegen-Wittgenstein	97 596	402	43 351	20 781	33 057	38 463	14 426	44 671	5 039
05 9 74	Soest	91 371	1 189	39 021	19 706	31 441	39 469	13 489	42 704	5 163
05 9 78	Unna	98 763	865	32 334	30 439	35 122	43 636	17 449	45 910	6 022
	zusammen	1 138 655	7 281	439 503	248 201	443 586	479 927	175 893	513 994	84 092
	davon:									
	Kreisfreie Städte	479 441	2 259	133 440	111 468	232 240	207 174	81 257	192 806	35 825
	Kreise	659 214	5 022	306 063	136 733	211 346	272 753	94 636	321 188	48 267
<b>05</b>	<b>zusammen</b>	<b>5 631 485</b>	<b>45 386</b>	<b>1 862 920</b>	<b>1 334 240</b>	<b>2 388 174</b>	<b>2 429 301</b>	<b>885 648</b>	<b>2 268 550</b>	<b>438 548</b>
	davon:									
	Kreisfreie Städte	2 759 108	12 010	714 434	660 286	1 372 083	1 220 788	449 200	951 397	242 342
	Kreise	2 872 377	33 376	1 148 486	673 954	1 016 091	1 208 513	436 448	1 317 153	196 206
<b>06</b>	<b>Hessen</b>									
06 4	Reg.-Bez. Darmstadt									
	Kreisfreie Städte									
06 4 11	Darmstadt	84 463	250	23 740	15 934	44 536	38 428	16 038	21 069	7 765
06 4 12	Frankfurt am Main	463 980	884	62 000	134 724	266 217	202 127	64 364	107 958	68 740
06 4 13	Offenbach am Main	45 038	93	12 831	9 324	22 788	19 200	7 287	14 207	6 745
06 4 14	Wiesbaden	119 586	540	21 438	24 441	73 155	57 565	20 696	31 341	12 489
	Landkreise									
06 4 31	Bergstraße	61 985	535	22 629	16 459	22 358	28 821	11 394	25 123	5 490
06 4 32	Darmstadt-Dieburg	59 923	714	23 066	15 914	20 221	25 884	11 225	25 473	6 988
06 4 33	Groß-Gerau	91 675	435	36 389	24 891	29 944	31 085	12 947	37 806	13 604
06 4 34	Hochtaunuskreis	72 901	431	17 884	17 711	36 870	33 889	11 077	19 644	7 945
06 4 35	Main-Kinzig-Kreis	110 667	999	40 581	26 821	42 265	48 089	19 652	50 125	10 752
06 4 36	Main-Taunus-Kreis	75 873	485	14 903	23 720	36 761	32 508	10 361	17 226	8 634
06 4 37	Odenwaldkreis	23 958	164	11 603	4 009	8 175	10 538	3 905	12 142	2 709
06 4 38	Offenbach	102 700	694	29 640	37 179	35 173	42 079	13 510	34 366	13 298
06 4 39	Rheingau-Taunus-Kreis	37 943	721	11 590	8 398	17 231	18 717	7 774	14 596	3 505
06 4 40	Wetteraukreis	72 236	702	21 634	17 693	32 195	33 714	13 125	28 286	5 950
	zusammen	1 422 928	7 647	349 928	377 218	687 889	622 644	223 355	439 362	174 614
	davon:									
	Kreisfreie Städte	713 067	1 767	120 009	184 423	406 696	317 320	108 385	174 575	95 739
	Landkreise	709 861	5 880	229 919	192 795	281 193	305 324	114 970	264 787	78 875
06 5	Reg.-Bez. Giessen									
	Landkreise									
06 5 31	Giessen	82 424	498	22 668	21 320	37 936	38 912	19 004	30 512	4 603
06 5 32	Lahn-Dill-Kreis	79 049	462	38 438	15 212	24 937	32 010	11 912	37 431	5 050
06 5 33	Limburg-Weilburg	42 692	366	13 048	11 182	18 091	20 480	8 545	17 090	2 519
06 5 34	Marburg-Biedenkopf	75 781	590	29 740	11 875	33 566	34 822	16 504	34 844	4 721
06 5 35	Vogelsbergkreis	27 095	410	10 923	5 287	10 474	12 507	5 263	12 897	755
	zusammen	307 041	2 326	114 817	64 876	125 004	138 731	61 228	132 774	17 648
06 6	Reg.-Bez. Kassel									
	Kreisfreie Stadt									
06 6 11	Kassel	88 991	429	19 783	21 645	47 131	41 719	19 514	29 835	4 898

<sup>1)</sup> Gebietsstand: 30.06.2004.

<sup>3)</sup> Klassifikation der Wirtschaftszweige, Ausgabe 2003 (WZ 2003).

<sup>2)</sup> Einschl. nicht zuordenbarer Fälle.

**11 Sozialversicherungspflichtig Beschäftigte am 30.06.2004 nach kreisfreien Städten,  
Landkreisen sowie nach Wirtschaftsabschnitten und ausgewählten Merkmalen**

Schlüssel- Nummer	Land Kreisfreie Stadt Kreis <sup>1)</sup>	Insgesamt <sup>2)</sup>	Nach Wirtschaftsabschnitten <sup>3)</sup>				Und zwar			
			Land- und Forstwirt- schaft, Fischerei	Produ- zierendes Gewerbe	Handel, Gast- gewerbe und Verkehr	Sonstige Dienst- leistungen	weiblich	Teilzeit- beschäf- tigte	Arbeiter/ -innen	Ausländer/ -innen
	noch Reg.-Bez. Kassel									
06 6	Landkreise									
06 6 31	Fulda	71 647	455	27 176	17 664	26 351	29 907	11 117	33 425	2 387
06 6 32	Hersfeld-Rotenburg	39 630	302	15 048	11 031	13 242	16 764	6 694	20 134	1 135
06 6 33	Kassel	60 228	646	28 341	13 003	18 233	22 393	10 465	34 501	3 083
06 6 34	Schwalm-Eder-Kreis	43 710	453	15 141	10 822	17 293	21 195	9 929	20 435	1 196
06 6 35	Waldeck-Frankenberg	51 336	470	21 679	9 777	19 401	23 046	9 322	25 622	1 874
06 6 36	Werra-Meißner-Kreis	27 143	516	10 040	5 457	11 129	12 647	5 615	13 104	472
	zusammen	382 685	3 271	137 208	89 399	152 780	167 671	72 656	177 056	15 045
	davon:									
	Kreisfreie Stadt	88 991	429	19 783	21 645	47 131	41 719	19 514	29 835	4 898
	Landkreise	293 694	2 842	117 425	67 754	105 649	125 952	53 142	147 221	10 147
<b>06</b>	<b>zusammen</b>	<b>2 112 654</b>	<b>13 244</b>	<b>601 953</b>	<b>531 493</b>	<b>965 673</b>	<b>929 046</b>	<b>357 239</b>	<b>749 192</b>	<b>207 307</b>
	davon:									
	Kreisfreie Stadt	802 058	2 196	139 792	206 068	453 827	359 039	127 899	204 410	100 637
	Landkreise	1 310 596	11 048	462 161	325 425	511 846	570 007	229 340	544 782	106 670
<b>07</b>	<b>Rheinland-Pfalz</b>									
07 1	Reg.-Bez. Koblenz									
	Kreisfreie Stadt									
07 1 11	Koblenz	60 893	233	10 638	15 706	34 306	28 859	11 089	20 479	2 835
	Landkreise									
07 1 31	Ahrweiler	27 711	638	8 309	6 898	11 857	12 957	4 526	12 319	1 645
07 1 32	Altenkirchen (Westerwald)	32 214	261	14 525	7 473	9 954	13 148	4 467	16 296	1 482
07 1 33	Bad Kreuznach	42 462	416	14 651	9 870	17 516	19 862	7 684	18 716	2 355
07 1 34	Birkenfeld	24 227	142	8 740	5 169	10 169	11 250	4 363	11 691	503
07 1 35	Cochem-Zell	16 545	238	4 739	4 687	6 879	7 979	3 471	8 490	573
07 1 37	Mayen-Koblenz	52 581	527	18 753	13 940	19 354	22 247	8 779	24 353	2 158
07 1 38	Neuwied	53 388	424	23 440	11 464	18 003	23 485	8 535	24 141	2 738
07 1 40	Rhein-Hunsrück-Kreis	29 782	305	11 436	6 981	11 054	12 669	4 942	15 422	1 067
07 1 41	Rhein-Lahn-Kreis	26 995	270	10 615	5 555	10 553	13 102	5 439	12 139	1 188
07 1 43	Westerwaldkreis	55 382	568	25 328	12 393	17 080	22 830	8 165	28 007	3 199
	zusammen	422 180	4 022	151 174	100 136	166 725	188 388	71 460	192 053	19 743
	davon:									
	Kreisfreie Stadt	60 893	233	10 638	15 706	34 306	28 859	11 089	20 479	2 835
	Landkreise	361 287	3 789	140 536	84 430	132 419	159 529	60 371	171 574	16 908
07 2	Reg.-Bez. Trier									
	Kreisfreie Stadt									
07 2 11	Trier	47 872	290	10 793	12 030	24 755	23 321	9 548	17 018	1 815
	Landkreise									
07 2 31	Bernkastel-Wittlich	32 129	634	14 061	6 965	10 468	13 835	4 849	17 560	919
07 2 32	Bitburg-Prüm	23 847	311	9 364	5 747	8 421	9 777	3 459	11 928	725
07 2 33	Daun	15 484	238	6 523	3 652	5 071	6 526	2 359	7 860	368
07 2 35	Trier-Saarburg	23 325	407	9 753	5 362	7 798	10 453	4 217	11 937	754
	zusammen	142 657	1 880	50 494	33 756	56 513	63 912	24 432	66 303	4 581
	davon:									
	Kreisfreie Stadt	47 872	290	10 793	12 030	24 755	23 321	9 548	17 018	1 815
	Landkreise	94 785	1 590	39 701	21 726	31 758	40 591	14 884	49 285	2 766
07 3	Reg.-Bez. Rheinhessen-Pfalz									
	Kreisfreie Städte									
07 3 11	Frankenthal (Pfalz)	15 083	47	6 996	3 022	5 017	6 496	2 532	6 504	1 393
07 3 12	Kaiserslautern	48 829	69	13 274	10 166	25 317	20 743	8 300	20 825	2 555
07 3 13	Landau in der Pfalz	17 442	97	3 124	4 660	9 559	9 260	4 266	5 933	918
07 3 14	Ludwigshafen am Rhein	88 246	330	50 330	10 498	27 085	31 492	14 591	33 722	8 125
07 3 15	Mainz	95 409	269	15 318	19 134	60 685	47 474	19 885	24 728	8 885
07 3 16	Neustadt a.d. Weinstraße	15 576	224	3 334	4 070	7 900	8 229	3 208	5 606	747
07 3 17	Pirmasens	18 818	43	6 833	4 197	7 743	9 031	3 129	7 717	792
07 3 18	Speyer	21 897	72	6 170	4 414	11 237	11 297	4 962	8 372	1 541
07 3 19	Worms	26 459	192	9 020	6 643	10 604	11 546	4 460	12 456	2 324
07 3 20	Zweibrücken	12 961	89	5 085	2 568	5 219	5 577	2 190	5 826	943

<sup>1)</sup> Gebietsstand: 30.06.2004.

<sup>3)</sup> Klassifikation der Wirtschaftszweige, Ausgabe 2003 (WZ 2003).

<sup>2)</sup> Einschl. nicht zuordenbarer Fälle.

**11 Sozialversicherungspflichtig Beschäftigte am 30.06.2004 nach kreisfreien Städten,  
Landkreisen sowie nach Wirtschaftsabschnitten und ausgewählten Merkmalen**

Schlüssel- Nummer	Land Kreisfreie Stadt Kreis <sup>1)</sup>	Insgesamt <sup>2)</sup>	Nach Wirtschaftsabschnitten <sup>3)</sup>				Und zwar			
			Land- und Forstwirtschaft, Fischerei	Produ- zierendes Gewerbe	Handel, Gast- gewerbe und Verkehr	Sonstige Dienst- leistungen	weiblich	Teilzeit- beschäf- tigte	Arbeiter/ -innen	Ausländer/ -innen
07 3	noch Reg.-Bez. Rheinhessen- Pfalz									
	Landkreise									
07 3 31	Alzey-Worms	23 290	678	6 370	6 288	9 954	11 301	4 698	10 663	1 589
07 3 32	Bad Dürkheim	26 985	669	8 175	6 727	11 412	13 319	5 416	12 026	1 743
07 3 33	Donnersbergkreis	17 100	178	8 420	2 626	5 876	7 216	2 971	8 696	820
07 3 34	Germersheim	36 866	412	18 642	8 065	9 744	12 939	5 670	20 239	4 930
07 3 35	Kaiserslautern	20 815	230	6 224	4 413	9 947	10 014	3 862	10 105	967
07 3 36	Kusel	11 922	142	4 516	2 164	5 097	6 419	2 602	5 527	360
07 3 37	Südliche Weinstraße	22 656	597	7 923	5 628	8 506	10 808	4 430	10 621	1 472
07 3 38	Rhein-Pfalz-Kreis	21 255	1 606	6 510	6 386	6 752	9 758	3 753	9 956	2 400
07 3 39	Mainz-Bingen	42 502	979	15 963	12 469	13 090	19 730	7 682	16 372	3 044
07 3 40	Pirmasens	14 575	237	5 946	4 107	4 282	7 289	2 749	7 460	480
	zusammen	598 686	7 160	208 173	128 245	255 026	269 938	111 356	243 354	46 028
	davon:									
	Kreisfreie Städte	360 720	1 432	119 484	69 372	170 366	161 145	67 523	131 689	28 223
	Landkreise	237 966	5 728	88 689	58 873	84 660	108 793	43 833	111 665	17 805
<b>07</b>	<b>zusammen</b>	<b>1 163 523</b>	<b>13 062</b>	<b>409 841</b>	<b>262 137</b>	<b>478 264</b>	<b>522 238</b>	<b>207 248</b>	<b>501 710</b>	<b>70 352</b>
	davon:									
	Kreisfreie Städte	469 485	1 955	140 915	97 108	229 427	213 325	88 160	169 186	32 873
	Landkreise	694 038	11 107	268 926	165 029	248 837	308 913	119 088	332 524	37 479
<b>08</b>	<b>Baden-Württemberg</b>									
08 1	Reg.-Bez. Stuttgart									
08 1 1	Region Stuttgart									
	Stadtkreis									
08 1 11	Stuttgart	344 311	1 109	100 947	58 718	183 505	151 415	48 072	88 861	49 462
	Landkreise									
08 1 15	Böblingen	156 836	642	83 786	26 617	45 785	55 941	19 946	67 124	23 683
08 1 16	Esslingen	177 444	1 126	83 238	40 018	53 052	72 024	25 277	74 415	27 626
08 1 17	Göppingen	76 245	424	37 968	14 721	23 125	33 680	12 383	35 671	9 415
08 1 18	Ludwigsburg	162 621	1 791	71 650	38 658	50 515	68 938	25 576	66 576	26 482
08 1 19	Rems-Murr-Kreis	122 456	1 387	57 033	23 914	40 116	53 608	19 692	54 468	18 314
08 1 2	Region Franken									
	Stadtkreis									
08 1 21	Heilbronn	56 766	249	19 204	14 608	22 686	26 532	9 139	22 164	5 811
	Landkreise									
08 1 25	Heilbronn	99 088	1 081	53 256	18 250	26 495	38 280	12 960	51 409	10 704
08 1 26	Hohenlohekreis	41 400	383	20 608	11 797	8 610	15 912	4 935	19 850	2 479
08 1 28	Main-Tauber-Kreis	44 028	356	22 507	6 648	14 514	19 304	7 179	21 048	1 574
08 1 27	Schwäbisch Hall	61 028	562	28 248	11 479	20 738	26 724	10 372	30 252	3 135
08 1 3	Region Ostwürttemberg									
	Landkreise									
08 1 35	Heidenheim	45 223	287	25 288	6 787	12 861	19 592	7 080	22 239	4 041
08 1 36	Ostalbkreis	99 210	846	51 899	16 326	30 138	42 077	15 136	46 479	6 683
	zusammen	1 486 656	10 243	655 632	288 541	532 140	624 027	217 747	600 556	189 409
	davon:									
	Stadtkreise	401 077	1 358	120 151	73 326	206 191	177 947	57 211	111 025	55 273
	Landkreise	1 085 579	8 885	535 481	215 215	325 949	446 080	160 536	489 531	134 136
08 2	Reg.-Bez. Karlsruhe									
08 2 1	Region Mittlerer Oberrhein									
	Stadtkreise									
08 2 11	Baden-Baden	27 400	269	7 462	5 565	14 104	14 478	5 282	9 603	3 167
08 2 12	Karlsruhe	148 087	265	31 402	36 196	80 219	68 949	26 450	43 502	14 878
	Landkreise									
08 2 15	Karlsruhe	120 871	859	52 871	24 387	42 751	50 974	20 968	53 568	12 686
08 2 16	Rastatt	76 987	542	44 435	13 697	18 309	29 279	10 506	41 231	10 890

<sup>1)</sup> Gebietsstand: 30.06.2004.

<sup>3)</sup> Klassifikation der Wirtschaftszweige, Ausgabe 2003 (WZ 2003).

<sup>2)</sup> Einschl. nicht zuordenbarer Fälle.

**11 Sozialversicherungspflichtig Beschäftigte am 30.06.2004 nach kreisfreien Städten,  
Landkreisen sowie nach Wirtschaftsabschnitten und ausgewählten Merkmalen**

Schlüssel- Nummer	Land Kreisfreie Stadt Kreis <sup>1)</sup>	Insgesamt <sup>2)</sup>	Nach Wirtschaftsabschnitten <sup>3)</sup>				Und zwar			
			Land- und Forstwirtschaft, Fischerei	Produ- zierendes Gewerbe	Handel, Gast- gewerbe und Verkehr	Sonstige Dienst- leistungen	weiblich	Teilzeit- beschäf- tigte	Arbeiter/ -innen	Ausländer/ -innen
08 2 2	Region Unterer Neckar									
	Stadtkreise									
08 2 21	Heidelberg	74 525	213	15 158	13 837	45 284	39 746	16 520	19 603	7 247
08 2 22	Mannheim	158 021	427	54 692	36 002	66 757	65 528	23 643	57 192	18 684
	Landkreise									
08 2 25	Neckar-Odenwald-Kreis	39 411	308	18 045	6 228	14 830	18 125	6 875	19 357	2 053
08 2 26	Rhein-Neckar-Kreis	135 367	995	52 658	29 548	52 153	57 519	21 254	55 715	13 231
08 2 3	Region Nordschwarzwald									
	Stadtkreis									
08 2 31	Pforzheim	48 669	168	18 576	12 220	17 691	24 705	8 211	19 429	5 591
	Landkreise									
08 2 35	Calw	38 854	478	14 699	8 718	14 958	19 384	6 991	18 284	4 136
08 2 36	Enzkreis	51 087	395	31 432	8 342	10 913	21 083	6 794	27 621	6 878
08 2 37	Freudenstadt	39 778	347	19 552	8 565	11 314	17 587	5 344	20 809	2 915
	zusammen	959 057	5 266	360 982	203 305	389 283	427 357	158 838	385 914	102 356
	davon:									
	Stadtkreise	456 702	1 342	127 290	103 820	224 055	213 406	80 106	149 329	49 567
	Landkreise	502 355	3 924	233 692	99 485	165 228	213 951	78 732	236 585	52 789
08 3	Reg.-Bez. Freiburg									
08 3 1	Region Südlicher Oberrhein									
	Stadtkreis									
08 3 11	Freiburg im Breisgau	94 267	186	17 460	22 769	53 847	48 260	21 548	26 992	7 881
	Landkreise									
08 3 15	Breisgau-Hochschwarzwald	62 270	884	25 169	16 112	20 103	28 016	9 620	29 978	5 979
08 3 16	Emmendingen	39 671	472	18 767	7 895	12 536	18 215	6 700	18 874	2 549
08 3 17	Ortenaukreis	144 897	1 139	63 763	35 383	44 606	63 898	21 117	72 078	14 260
08 3 2	Region Schwarzwald- Baar-Heuberg									
	Landkreise									
08 3 25	Rottweil	46 760	253	25 963	7 986	12 558	20 090	6 543	24 147	3 178
08 3 26	Schwarzwald-Baar-Kreis	74 955	403	35 080	14 054	25 410	34 244	10 945	35 668	7 491
08 3 27	Tuttlingen	48 879	181	31 504	7 469	9 694	20 351	5 990	26 646	4 812
08 3 3	Region Hochrhein-Bodensee									
	Landkreise									
08 3 35	Konstanz	81 342	1 178	30 322	19 155	30 687	39 106	15 195	32 647	8 804
08 3 36	Lörrach	66 152	512	30 200	14 515	20 922	29 483	10 181	29 275	7 333
08 3 37	Waldshut	45 165	395	20 613	9 681	14 468	21 238	6 920	22 154	4 724
	zusammen	704 358	5 603	298 841	155 019	244 831	322 901	114 759	318 459	67 011
	davon:									
	Stadtkreis	94 267	186	17 460	22 769	53 847	48 260	21 548	26 992	7 881
	Landkreise	610 091	5 417	281 381	132 250	190 984	274 641	93 211	291 467	59 130
08 4	Reg.-Bez. Tübingen									
08 4 1	Region Neckar-Alb									
	Landkreise									
08 4 15	Reutlingen	92 468	824	44 121	18 193	29 329	41 989	16 779	41 946	11 451
08 4 16	Tübingen	60 568	325	18 393	10 772	31 075	31 633	15 014	20 862	6 878
08 4 17	Zollernalbkreis	58 976	399	31 165	12 255	15 153	27 455	9 000	29 972	4 853
08 4 2	Region Donau-Iller									
	Stadtkreis									
08 4 21	Ulm	72 676	182	20 913	18 535	33 046	33 800	12 046	25 098	7 434
	Landkreise									
08 4 25	Alb-Donau-Kreis	45 275	411	24 231	9 790	10 835	18 821	7 042	24 087	4 658
08 4 26	Biberach	61 386	550	33 939	9 771	17 124	25 637	8 858	30 418	3 190

<sup>1)</sup> Gebietsstand: 30.06.2004.

<sup>3)</sup> Klassifikation der Wirtschaftszweige, Ausgabe 2003 (WZ 2003).

<sup>2)</sup> Einschl. nicht zuordenbarer Fälle.

**11 Sozialversicherungspflichtig Beschäftigte am 30.06.2004 nach kreisfreien Städten,  
Landkreisen sowie nach Wirtschaftsabschnitten und ausgewählten Merkmalen**

Schlüssel- Nummer	Land Kreisfreie Stadt Kreis <sup>1)</sup>	Insgesamt <sup>2)</sup>	Nach Wirtschaftsabschnitten <sup>3)</sup>				Und zwar			
			Land- und Forstwirtschaft, Fischerei	Produ- zierendes Gewerbe	Handel, Gast- gewerbe und Verkehr	Sonstige Dienst- leistungen	weiblich	Teilzeit- beschäf- tigte	Arbeiter/ -innen	Ausländer/ -innen
08 4 3	Region Bodensee- Oberschwaben									
	Landkreise									
08 4 35	Bodenseekreis	68 675	681	33 461	12 520	22 010	28 530	9 466	28 578	6 497
08 4 36	Ravensburg	89 925	877	36 244	18 364	34 432	41 365	15 624	39 298	6 623
08 4 37	Sigmaringen	37 951	456	17 992	6 881	12 620	16 239	6 077	19 571	2 184
	zusammen	587 900	4 705	260 459	117 081	205 624	265 469	99 906	259 830	53 768
	davon:									
	Stadtkreis	72 676	182	20 913	18 535	33 046	33 800	12 046	25 098	7 434
	Landkreise	515 224	4 523	239 546	98 546	172 578	231 669	87 860	234 732	46 334
<b>08</b>	<b>zusammen</b>	<b>3 737 971</b>	<b>25 817</b>	<b>1 575 914</b>	<b>763 946</b>	<b>1 371 878</b>	<b>1 639 754</b>	<b>591 250</b>	<b>1 564 759</b>	<b>412 544</b>
	davon:									
	Stadtkreise	1 024 722	3 068	285 814	218 450	517 139	473 413	170 911	312 444	120 155
	Landkreise	2 713 249	22 749	1 290 100	545 496	854 739	1 166 341	420 339	1 252 315	292 389
<b>09</b>	<b>Bayern</b>									
09 1	Reg.-Bez. Oberbayern									
	Kreisfreie Städte									
09 1 61	Ingolstadt	72 907	301	41 545	10 345	20 712	25 227	8 661	37 447	5 234
09 1 62	München	663 961	1 898	157 880	134 032	370 086	311 117	99 219	158 011	97 744
09 1 63	Rosenheim	28 237	112	8 717	6 770	12 637	13 924	5 426	10 343	2 590
	Landkreise									
09 1 71	Altötting	37 846	187	20 466	5 822	11 369	13 898	5 426	20 023	3 904
09 1 73	Bad Tölz-Wolfratshausen	30 882	414	10 731	8 490	11 238	14 770	5 015	13 619	2 543
09 1 72	Berchtesgadener Land	28 448	247	8 582	8 532	11 087	13 872	4 918	13 237	2 856
09 1 74	Dachau	28 133	332	9 526	7 011	11 261	13 473	4 883	11 411	3 423
09 1 75	Ebersberg	29 338	551	8 577	10 294	9 905	12 952	4 537	10 857	2 978
09 1 76	Eichstätt	26 627	196	11 548	5 769	9 114	12 344	4 583	13 057	1 466
09 1 77	Erding	25 733	337	7 028	7 499	10 865	11 910	4 788	11 750	1 977
09 1 78	Freising	65 593	717	16 507	30 431	17 934	28 122	11 235	25 088	8 567
09 1 79	Fürstenfeldbruck	37 113	452	10 844	11 329	14 477	17 794	7 038	13 499	3 773
09 1 80	Garmisch-Partenkirchen	23 808	226	4 930	7 853	10 798	12 556	4 000	10 574	2 147
09 1 81	Landsberg a. Lech	26 225	408	10 230	5 124	10 462	11 895	5 053	12 051	1 507
09 1 82	Miesbach	25 752	389	7 832	8 161	9 368	13 002	3 843	11 472	2 317
09 1 83	Mühldorf a. Inn	29 527	269	14 023	6 228	8 998	13 071	4 997	15 076	1 218
09 1 84	München	158 438	1 077	39 474	45 552	72 322	63 477	18 714	37 695	18 839
09 1 85	Neuburg-Schrobenhausen	24 616	300	11 774	5 070	7 469	10 516	4 095	12 372	1 412
09 1 86	Pfaffenhofen a.d. Ilm	27 360	441	11 741	6 946	8 231	11 208	4 235	13 974	1 338
09 1 87	Rosenheim	61 028	840	22 804	15 566	21 809	28 540	10 100	29 564	5 231
09 1 88	Starnberg	34 976	441	10 381	7 849	16 298	16 566	5 580	10 858	3 792
09 1 89	Traunstein	51 556	647	22 581	12 635	15 693	23 272	8 021	25 139	3 260
09 1 90	Weilheim-Schongau	37 696	377	17 708	7 531	12 079	17 200	6 616	16 347	2 544
	zusammen	1 575 800	11 159	485 429	374 839	704 212	710 706	240 983	533 464	180 660
	davon:									
	Kreisfreie Städte	765 105	2 311	208 142	151 147	403 435	350 268	113 306	205 801	105 568
	Landkreise	810 695	8 848	277 287	223 692	300 777	360 438	127 677	327 663	75 092
09 2	Reg.-Bez. Niederbayern									
	Kreisfreie Städte									
09 2 61	Landshut	30 147	91	7 835	5 997	16 224	16 603	6 182	10 981	1 452
09 2 62	Passau	30 347	54	9 177	7 511	13 605	14 378	5 514	11 784	1 853
09 2 63	Straubing	23 963	164	6 961	7 376	9 459	11 898	4 530	10 631	887
	Landkreise									
09 2 71	Deggendorf	37 535	329	17 396	7 609	12 189	15 781	5 434	19 078	1 177
09 2 79	Dingolfing-Landau	43 379	299	31 833	4 420	6 827	12 837	4 792	30 264	1 781
09 2 72	Freyung-Grafenau	19 387	190	9 117	4 113	5 966	8 701	3 195	10 858	432
09 2 73	Kelheim	30 610	584	14 024	6 690	9 309	13 343	4 968	16 389	1 601
09 2 74	Landshut	34 250	605	17 577	7 184	8 876	13 044	4 593	17 861	1 759
09 2 75	Passau	46 903	475	21 477	11 170	13 778	20 354	6 164	27 065	3 197
09 2 76	Regen	21 627	263	10 456	4 360	6 548	10 131	3 632	12 574	1 180

<sup>1)</sup> Gebietsstand: 30.06.2004.

<sup>2)</sup> Einschl. nicht zuordenbarer Fälle.

<sup>3)</sup> Klassifikation der Wirtschaftszweige, Ausgabe 2003 (WZ 2003).

**11 Sozialversicherungspflichtig Beschäftigte am 30.06.2004 nach kreisfreien Städten,  
Landkreisen sowie nach Wirtschaftsabschnitten und ausgewählten Merkmalen**

Schlüssel- Nummer	Land Kreisfreie Stadt Kreis <sup>1)</sup>	Insgesamt <sup>2)</sup>	Nach Wirtschaftsabschnitten <sup>3)</sup>				Und zwar			
			Land- und Forstwirtschaft, Fischerei	Produ- zierendes Gewerbe	Handel, Gast- gewerbe und Verkehr	Sonstige Dienst- leistungen	weiblich	Teilzeit- beschäf- tigte	Arbeiter/- innen	Ausländer/- innen
09 2	noch Landkreise									
09 2 77	Rottal-Inn	30 713	288	13 772	7 001	9 650	14 186	4 756	15 538	1 303
09 2 78	Straubing-Bogen	18 323	399	9 707	2 795	5 419	7 617	2 700	11 282	951
	zusammen	367 184	3 741	169 332	76 226	117 850	158 873	56 460	194 305	17 573
	davon:									
	Kreisfreie Städte	84 457	309	23 973	20 884	39 288	42 879	16 226	33 396	4 192
	Landkreise	282 727	3 432	145 359	55 342	78 562	115 994	40 234	160 909	13 381
09 3	Reg.-Bez. Oberpfalz									
	Kreisfreie Städte									
09 3 61	Amberg	21 340	70	9 316	3 966	7 988	10 397	4 028	9 207	456
09 3 62	Regensburg	92 356	74	33 420	18 871	39 991	40 663	16 689	39 332	4 713
09 3 63	Weiden i.d. Opf.	22 707	53	6 511	7 942	8 196	11 511	4 162	8 917	649
	Landkreise									
09 3 71	Amberg-Sulzbach	23 312	201	11 358	4 359	7 386	9 911	3 576	12 909	447
09 3 72	Cham	38 119	361	19 211	7 773	10 769	16 699	5 915	21 723	1 208
03 3 73	Neumarkt i.d. Opf.	36 227	225	17 253	7 671	11 078	15 164	5 537	18 539	1 258
09 3 74	Neustadt a.d. Waldnaab	23 557	333	12 428	3 038	7 756	9 166	3 321	12 693	633
09 3 75	Regensburg	32 766	533	14 054	9 062	9 117	13 167	5 452	16 686	1 404
09 3 76	Schwandorf	43 777	384	21 072	9 410	12 907	17 915	5 833	25 442	1 088
09 3 77	Tirschenreuth	20 091	263	11 373	3 196	5 235	8 257	2 867	11 195	654
	zusammen	354 252	2 497	155 996	75 288	120 423	152 850	57 380	176 643	12 510
	davon:									
	Kreisfreie Städte	136 403	197	49 247	30 779	56 175	62 571	24 879	57 456	5 818
	Landkreise	217 849	2 300	106 749	44 509	64 248	90 279	32 501	119 187	6 692
09 4	Reg.-Bez. Oberfranken									
	Kreisfreie Städte									
09 4 61	Bamberg	46 048	147	18 252	9 245	18 403	21 106	9 466	21 916	1 603
09 4 62	Bayreuth	37 697	88	10 001	7 519	20 006	19 163	8 027	13 707	1 173
09 4 63	Coburg	27 988	75	9 622	4 469	13 822	13 357	4 986	9 879	631
09 4 64	Hof	23 267	67	6 433	6 270	10 495	12 018	4 438	9 114	1 142
	Landkreise									
09 4 71	Bamberg	26 250	416	12 836	6 598	6 400	10 438	3 971	15 101	772
09 4 72	Bayreuth	21 240	300	10 191	5 337	5 411	8 848	3 663	11 756	524
09 4 73	Coburg	26 322	212	16 584	4 979	4 531	11 596	4 196	16 316	826
09 4 74	Forchheim	22 161	398	9 239	5 574	6 948	10 333	4 230	10 464	904
09 4 75	Hof	31 423	215	17 645	6 634	6 926	14 015	4 941	17 124	1 048
09 4 76	Kronach	25 391	177	15 160	3 619	6 432	11 289	4 105	14 640	536
09 4 77	Kulmbach	23 657	133	11 440	4 702	7 379	10 473	4 033	11 444	485
09 4 78	Lichtenfels	25 033	152	10 955	7 043	6 881	11 934	4 251	13 192	477
09 4 79	Wunsiedel im Fichtelgebirge	26 355	135	13 463	4 988	7 767	12 222	4 477	13 886	1 300
	zusammen	362 832	2 515	161 821	76 977	121 401	166 792	64 784	178 539	11 421
	davon:									
	Kreisfreie Städte	135 000	377	44 308	27 503	62 726	65 644	26 917	54 616	4 549
	Landkreise	227 832	2 138	117 513	49 474	58 675	101 148	37 867	123 923	6 872
09 5	Reg.-Bez. Mittelfranken									
	Kreisfreie Städte									
09 5 61	Ansbach	22 435	128	7 389	4 713	10 204	11 125	4 242	10 125	948
09 5 62	Erlangen	71 763	154	34 633	8 327	28 649	30 976	13 202	15 797	5 478
09 5 63	Fürth	42 115	287	13 402	12 102	16 324	20 317	7 287	15 735	3 532
09 5 64	Nürnberg	253 528	1 217	67 508	67 365	117 437	112 692	39 792	90 279	27 040
09 5 65	Schwabach	12 234	110	5 102	2 920	4 102	5 999	2 314	5 444	849
	Landkreise									
09 5 71	Ansbach	49 125	476	25 298	9 616	13 731	22 415	8 104	27 908	2 172
09 5 72	Erlangen-Höchststadt	34 734	314	19 239	6 534	8 639	14 944	4 981	15 446	2 472
09 5 73	Fürth	19 701	206	8 361	4 634	6 500	9 645	3 628	9 836	1 566
09 5 75	Neustadt a.d. Aisch- Bad Windsheim	24 846	483	10 360	5 375	8 623	11 622	4 963	13 219	849
09 5 74	Nürnberger Land	43 585	249	18 836	10 141	14 359	20 247	8 094	20 969	3 289
09 5 76	Roth	28 885	359	11 756	6 808	9 953	13 051	5 242	14 568	1 492

<sup>1)</sup> Gebietsstand: 30.06.2004.

<sup>2)</sup> Einschl. nicht zuordenbarer Fälle.

<sup>3)</sup> Klassifikation der Wirtschaftszweige, Ausgabe 2003 (WZ 2003).



**11 Sozialversicherungspflichtig Beschäftigte am 30.06.2004 nach kreisfreien Städten,  
Landkreisen sowie nach Wirtschaftsabschnitten und ausgewählten Merkmalen**

Schlüssel- Nummer	Land Kreisfreie Stadt Kreis <sup>1)</sup>	Insgesamt <sup>2)</sup>	Nach Wirtschaftsabschnitten <sup>3)</sup>				Und zwar			
			Land- und Forstwirt- schaft, Fischerei	Produ- zierendes Gewerbe	Handel, Gast- gewerbe und Verkehr	Sonstige Dienst- leistungen	weiblich	Teilzeit- beschäf- tigte	Arbeiter/- innen	Ausländer/- innen
09 5	noch Landkreise									
09 5 77	Weißenburg-Gunzenh.	26 792	237	12 722	5 016	8 817	11 909	4 916	13 585	1 347
	zusammen	629 743	4 220	234 606	143 551	247 338	284 942	106 765	252 911	51 034
	davon:									
	Kreisfreie Städte	402 075	1 896	128 034	95 427	176 716	181 109	66 837	137 380	37 847
	Landkreise	227 668	2 324	106 572	48 124	70 622	103 833	39 928	115 531	13 187
09 6	Reg.-Bez. Unterfranken									
	Kreisfreie Städte									
09 6 61	Aschaffenburg	36 840	98	12 024	9 524	15 189	16 588	6 170	15 295	2 408
09 6 62	Schweinfurt	48 266	38	23 683	7 874	16 670	16 649	7 184	24 197	2 000
09 6 63	Würzburg	73 364	231	13 828	18 710	40 593	37 649	16 831	23 231	2 947
	Landkreise									
09 6 71	Aschaffenburg	44 006	478	21 728	11 230	10 543	18 055	6 319	20 657	3 157
09 6 72	Bad Kissingen	30 171	310	10 160	6 566	13 135	14 644	5 727	15 472	607
09 6 74	Hasseberge	23 254	267	12 540	4 328	6 119	9 509	3 639	13 050	377
09 6 75	Kitzingen	26 219	640	11 399	6 218	7 961	11 432	4 307	13 625	1 068
09 6 77	Main-Spessart	39 799	354	23 129	6 252	10 062	15 786	6 160	19 931	1 887
09 6 76	Miltenberg	34 848	358	18 760	5 968	9 759	14 722	5 373	17 799	2 808
09 6 73	Rhön-Grabfeld	26 649	354	12 399	5 118	8 778	11 880	4 795	13 752	283
09 6 78	Schweinfurt	18 550	424	5 912	5 481	6 733	8 363	3 339	9 615	512
09 6 79	Würzburg	29 487	542	10 577	9 605	8 762	13 191	4 991	13 938	1 175
	zusammen	431 453	4 094	176 139	96 874	154 304	188 468	74 835	200 562	19 229
	davon:									
	Kreisfreie Städte	158 470	367	49 535	36 108	72 452	70 886	30 185	62 723	7 355
	Landkreise	272 983	3 727	126 604	60 766	81 852	117 582	44 650	137 839	11 874
09 7	Reg.-Bez. Schwaben									
	Kreisfreie Städte									
09 7 61	Augsburg	122 082	308	39 893	25 492	56 382	57 284	22 320	45 253	11 946
09 7 62	Kaufbeuren	14 322	113	3 996	3 477	6 736	7 845	3 432	5 448	788
09 7 63	Kempten (Allgäu)	29 839	93	8 021	8 805	12 919	14 433	6 198	11 587	1 834
09 7 64	Memmingen	23 434	181	10 047	5 501	7 703	10 771	3 670	10 127	1 846
	Landkreise									
09 7 71	Aichach-Friedberg	27 546	424	12 074	7 346	7 695	12 949	4 655	13 326	2 187
09 7 72	Augsburg	52 433	487	24 583	13 233	14 125	21 815	9 054	27 093	4 449
09 7 73	Dillingen a.d. Donau	25 421	431	12 258	5 066	7 665	11 642	4 613	13 008	1 423
09 7 79	Donau-Ries	45 580	483	24 395	9 691	11 007	18 948	6 547	23 555	1 799
09 7 74	Günzburg	39 639	313	17 662	6 974	14 675	17 275	6 850	19 974	3 193
09 7 76	Lindau (Bodensee)	24 575	238	12 185	4 785	7 367	11 011	4 058	12 128	2 884
09 7 75	Neu-Ulm	50 311	291	23 101	14 568	12 348	19 967	7 543	24 763	5 098
09 7 80	Oberallgäu	39 264	527	16 276	11 914	10 546	18 154	6 173	21 464	3 002
09 7 77	Ostallgäu	36 217	439	17 890	8 310	9 576	15 231	5 516	19 406	2 685
09 7 78	Unterallgäu	36 568	511	19 180	7 221	9 652	14 330	5 211	20 164	1 953
	zusammen	567 231	4 839	241 561	132 383	188 396	251 655	95 840	267 296	45 087
	davon:									
	Kreisfreie Städte	189 677	695	61 957	43 275	83 740	90 333	35 620	72 415	16 414
	Landkreise	377 554	4 144	179 604	89 108	104 656	161 322	60 220	194 881	28 673
<b>09</b>	<b>zusammen</b>	<b>4 288 495</b>	<b>33 065</b>	<b>1 624 884</b>	<b>976 138</b>	<b>1 653 924</b>	<b>1 914 286</b>	<b>697 047</b>	<b>1 803 720</b>	<b>337 514</b>
	davon:									
	Kreisfreie Städte	1 871 187	6 152	565 196	405 123	894 532	863 690	313 970	623 787	181 743
	Landkreise	2 417 308	26 913	1 059 688	571 015	759 392	1 050 596	383 077	1 179 933	155 771
<b>10</b>	<b>Saarland</b>									
	Stadtverband									
10 0 41	Saarbrücken	139 346	388	41 796	29 871	67 210	59 128	21 438	56 266	14 537
	Landkreise									
10 0 42	Merzig-Wadern	27 654	233	11 434	7 421	8 566	12 847	4 022	13 266	1 763
10 0 43	Neunkirchen	34 760	208	12 992	7 667	13 869	15 266	5 573	16 656	1 818
10 0 44	Saarlouis	65 232	302	31 620	13 959	19 327	23 813	8 662	36 601	6 489
10 0 45	Saar-Pfalz-Kreis	56 133	258	25 559	10 815	19 481	22 213	7 583	28 564	4 216
10 0 46	Sankt Wendel	21 557	127	8 175	4 563	8 679	9 889	3 544	10 705	512
<b>10</b>	<b>zusammen</b>	<b>344 682</b>	<b>1 516</b>	<b>131 576</b>	<b>74 296</b>	<b>137 132</b>	<b>143 156</b>	<b>50 822</b>	<b>162 058</b>	<b>29 335</b>

<sup>1)</sup> Gebietsstand: 30.06.2004.

<sup>3)</sup> Klassifikation der Wirtschaftszweige, Ausgabe 2003 (WZ 2003).

<sup>2)</sup> Einschl. nicht zuordenbarer Fälle.

**11 Sozialversicherungspflichtig Beschäftigte am 30.06.2004 nach kreisfreien Städten,  
Landkreisen sowie nach Wirtschaftsabschnitten und ausgewählten Merkmalen**

Schlüssel- Nummer	Land Kreisfreie Stadt Kreis <sup>1)</sup>	Insgesamt <sup>2)</sup>	Nach Wirtschaftsabschnitten <sup>3)</sup>				Und zwar			
			Land- und Forstwirt- schaft, Fischerei	Produ- zierendes Gewerbe	Handel, Gast- gewerbe und Verkehr	Sonstige Dienst- leistungen	weiblich	Teilzeit- beschäf- tigte	Arbeiter/ -innen	Ausländer/ -innen
11 1	Berlin-West	692 984	2 796	131 656	162 756	395 639	354 206	140 077	229 349	52 152
11 2	Berlin-Ost	349 278	1 943	54 786	77 262	215 259	181 126	53 407	112 470	13 624
<b>11</b>	<b>zusammen</b>	<b>1 042 262</b>	<b>4 739</b>	<b>186 442</b>	<b>240 018</b>	<b>610 898</b>	<b>535 332</b>	<b>193 484</b>	<b>341 819</b>	<b>65 776</b>
<b>12</b>	<b>Brandenburg</b>									
	Kreisfreie Städte									
12 0 51	Brandenburg a.d. Havel	24 836	207	6 978	4 959	12 689	12 599	3 557	10 568	187
12 0 52	Cottbus	47 762	415	5 560	10 582	31 204	26 504	7 352	16 474	444
12 0 53	Frankfurt (Oder)	27 634	161	3 604	5 089	18 780	15 571	4 544	8 883	334
12 0 54	Potsdam	66 505	288	6 304	11 425	48 483	36 086	9 506	19 452	1 239
	Landkreise									
12 0 60	Barnim	40 898	1 393	9 657	10 998	18 850	19 670	5 468	19 038	394
12 0 61	Dahme-Spreewald	43 759	1 752	10 396	14 765	16 842	21 038	6 713	20 694	500
12 0 62	Elbe-Elster	30 329	1 924	10 567	6 358	11 464	14 452	4 175	15 837	100
12 0 63	Havelland	33 201	1 767	9 825	9 230	12 379	16 345	4 947	16 659	374
12 0 64	Märkisch-Oderland	43 002	2 436	10 302	11 609	18 652	20 555	5 674	20 070	506
12 0 65	Oberhavel	45 884	1 147	14 504	10 916	19 317	21 829	6 893	21 640	690
12 0 66	Oberspreewald-Lausitz	35 072	897	12 873	8 419	12 875	15 931	4 588	18 117	174
12 0 67	Oder-Spree	50 346	1 628	15 651	13 192	19 872	23 911	7 775	24 264	481
12 0 68	Ostprignitz-Ruppin	31 452	2 394	8 984	6 823	13 251	15 372	4 324	15 809	145
12 0 69	Potsdam-Mittelmark	51 575	2 796	12 662	15 009	21 107	24 259	7 375	24 148	834
12 0 70	Prignitz	25 216	1 661	7 130	6 137	10 287	12 297	3 990	12 912	81
12 0 71	Spree-Neisse	35 134	1 333	16 928	6 443	10 430	14 872	5 104	19 674	193
12 0 72	Teltow-Fläming	46 771	1 781	15 525	13 634	15 827	20 195	5 800	23 641	744
12 0 73	Uckermark	36 124	2 992	10 448	7 835	14 849	17 216	5 620	17 763	318
<b>12</b>	<b>zusammen</b>	<b>715 500</b>	<b>26 972</b>	<b>187 898</b>	<b>173 423</b>	<b>327 158</b>	<b>348 702</b>	<b>103 405</b>	<b>325 643</b>	<b>7 738</b>
	davon:									
	Kreisfreie Städte	166 737	1 071	22 446	32 055	111 156	90 760	24 959	55 377	2 204
	Landkreise	548 763	25 901	165 452	141 368	216 002	257 942	78 446	270 266	5 534
<b>13</b>	<b>Mecklenburg-Vorpommern</b>									
	Kreisfreie Städte									
13 0 01	Greifswald	21 497	319	3 111	3 751	14 316	12 368	3 567	6 786	212
13 0 02	Neubrandenburg	33 742	143	5 713	7 423	20 463	18 273	4 545	12 228	135
13 0 03	Rostock	73 149	434	11 911	17 976	42 824	38 511	9 816	26 649	868
13 0 04	Schwerin	47 409	145	7 592	9 527	30 143	26 337	7 195	15 478	289
13 0 05	Stralsund	22 142	138	3 525	4 845	13 634	11 821	3 310	8 422	104
13 0 06	Wismar	16 726	99	5 756	2 946	7 925	8 020	2 223	7 846	112
	Landkreise									
13 0 51	Bad Doberan	30 878	1 324	7 689	10 163	11 702	15 078	4 495	15 243	136
13 0 52	Demmin	20 448	2 024	5 676	5 141	7 607	9 413	2 434	10 764	60
13 0 53	Güstrow	28 441	1 826	6 252	6 725	13 638	14 167	4 420	13 846	78
13 0 54	Ludwigslust	34 697	2 159	12 389	8 081	12 065	16 232	4 490	19 993	289
13 0 55	Mecklenburg-Strelitz	18 031	1 819	4 047	4 891	7 274	8 420	2 539	8 921	67
13 0 56	Müritz	19 678	1 323	5 452	5 755	7 148	9 630	2 227	10 425	73
13 0 57	Nordvorpommern	25 127	1 829	5 550	7 327	10 421	12 652	3 560	13 202	75
13 0 58	Nordwestmecklenburg	25 604	1 926	8 719	5 937	9 021	11 512	3 155	14 115	131
13 0 59	Ostvorpommern	28 509	1 415	6 403	8 978	11 711	14 885	3 654	14 369	186
13 0 60	Parchim	24 723	2 034	6 512	4 984	11 157	12 459	3 395	12 108	97
13 0 61	Rügen	22 241	933	3 166	9 918	8 195	12 430	2 524	11 926	206
13 0 62	Uecker-Randow	18 690	1 058	3 693	3 417	10 522	10 037	2 908	8 525	77
<b>13</b>	<b>zusammen</b>	<b>511 732</b>	<b>20 948</b>	<b>113 156</b>	<b>127 785</b>	<b>249 766</b>	<b>262 245</b>	<b>70 457</b>	<b>230 846</b>	<b>3 195</b>
	davon:									
	Kreisfreie Städte	214 665	1 278	37 608	46 468	129 305	115 330	30 656	77 409	1 720
	Landkreise	297 067	19 670	75 548	81 317	120 461	146 915	39 801	153 437	1 475

<sup>1)</sup> Gebietsstand: 30.06.2004.

<sup>3)</sup> Klassifikation der Wirtschaftszweige, Ausgabe 2003 (WZ 2003).

<sup>2)</sup> Einschl. nicht zuordenbarer Fälle.

**11 Sozialversicherungspflichtig Beschäftigte am 30.06.2004 nach kreisfreien Städten, Landkreisen sowie nach Wirtschaftsabschnitten und ausgewählten Merkmalen**

Schlüssel- Nummer	Land Kreisfreie Stadt Kreis <sup>1)</sup>	Insgesamt <sup>2)</sup>	Nach Wirtschaftsabschnitten <sup>3)</sup>				Und zwar			
			Land- und Forstwirtschaft, Fischerei	Produ- zierendes Gewerbe	Handel, Gast- gewerbe und Verkehr	Sonstige Dienst- leistungen	weiblich	Teilzeit- beschäf- tigte	Arbeiter/ -innen	Ausländer/ -innen
<b>14</b>	<b>Sachsen</b>									
14 1	Reg.-Bez. Chemnitz									
	Kreisfreie Städte									
14 1 61	Chemnitz	104 749	889	24 291	23 163	56 398	51 961	15 640	39 720	941
14 1 66	Plauen	25 344	213	7 058	5 016	13 053	13 198	3 606	10 785	198
14 1 67	Zwickau	48 333	595	16 022	9 543	22 173	21 200	6 345	24 385	266
	Landkreise									
14 1 71	Annaberg	25 930	835	11 143	5 043	8 903	12 412	3 859	15 035	104
14 1 91	Aue-Schwarzenberg	36 449	520	14 582	6 945	14 396	17 289	6 171	19 443	121
14 1 73	Chemnitz Land	39 386	861	16 071	8 745	13 700	18 754	5 856	21 033	164
14 1 77	Freiberg	42 110	2 022	15 887	8 401	15 799	20 147	6 044	22 234	287
14 1 81	Mittlerer Erzgebirgskreis	25 028	1 147	10 744	4 611	8 525	12 168	4 435	14 455	78
14 1 82	Mittweida	35 894	1 502	13 721	8 320	12 348	16 609	5 065	19 082	165
14 1 88	Stollberg	22 065	829	9 306	4 463	7 463	10 371	3 334	12 229	91
14 1 78	Vogtlandkreis	52 973	1 809	22 391	11 152	17 618	25 845	8 222	30 019	304
14 1 93	Zwickauer Land	28 408	1 144	10 372	6 258	10 634	13 925	4 807	15 641	116
	zusammen	486 669	12 366	171 588	101 660	201 010	233 879	73 384	244 061	2 835
	davon:									
	Kreisfreie Städte	178 426	1 697	47 371	37 722	91 624	86 359	25 591	74 890	1 405
	Landkreise	308 243	10 669	124 217	63 938	109 386	147 520	47 793	169 171	1 430
14 2	Reg.-Bez. Dresden									
	Kreisfreie Städte									
14 2 62	Dresden	208 026	1 104	44 418	44 168	118 331	105 343	28 492	69 013	2 983
14 2 63	Görlitz	18 616	76	4 653	3 642	10 245	10 212	4 169	6 573	231
14 2 64	Hoyerswerda	12 184	67	2 172	3 199	6 746	7 497	2 540	4 166	67
	Landkreise									
14 2 72	Bautzen	45 197	1 227	15 327	9 946	18 697	21 325	6 802	22 610	254
14 2 92	Kamenz	43 524	1 338	18 248	8 945	14 993	19 915	5 738	22 835	213
14 2 86	Löbau-Zittau	37 026	1 340	11 665	7 413	16 608	19 217	6 827	17 923	207
14 2 80	Meissen-Radebeul	46 186	1 626	17 025	10 911	16 624	21 417	5 952	21 724	289
14 2 84	Niederschlesischer- Oberlausitzkreis	22 529	1 098	7 999	4 413	9 019	10 574	3 912	11 929	125
14 2 85	Riesa-Großenhain	34 264	1 112	13 586	6 959	12 606	15 544	4 547	18 196	199
14 2 87	Sächsische Schweiz	37 813	1 294	11 876	8 383	16 260	18 655	6 123	18 782	279
14 2 90	Weißeritzkreis	32 138	1 499	11 813	6 962	11 862	15 740	4 455	16 745	212
	zusammen	537 503	11 781	158 782	114 941	251 991	265 439	79 557	230 496	5 059
	davon:									
	Kreisfreie Städte	238 826	1 247	51 243	51 009	135 322	123 052	35 201	79 752	3 281
	Landkreise	298 677	10 534	107 539	63 932	116 669	142 387	44 356	150 744	1 778
14 3	Reg.-Bez. Leipzig									
	Kreisfreie Stadt									
14 3 65	Leipzig	191 170	678	34 084	42 596	113 803	100 586	31 004	65 117	2 214
	Landkreise									
14 3 74	Delitzsch	35 941	1 119	10 616	10 282	13 923	16 973	5 209	17 330	263
14 3 75	Döbeln	21 635	718	8 339	4 708	7 868	10 616	3 507	11 349	97
14 3 79	Leipziger Land	35 545	1 158	13 019	8 137	13 218	16 303	5 307	17 986	209
14 3 83	Muldentalkreis	33 143	1 424	10 604	7 333	13 782	15 930	4 769	17 342	175
14 3 89	Torgau Oschatz	26 931	1 972	8 433	5 607	10 919	13 410	4 205	13 982	180
	zusammen	344 365	7 069	85 095	78 663	173 513	173 818	54 001	143 106	3 138
	davon:									
	Kreisfreie Stadt	191 170	678	34 084	42 596	113 803	100 586	31 004	65 117	2 214
	Landkreise	153 195	6 391	51 011	36 067	59 710	73 232	22 997	77 989	924
<b>14</b>	<b>zusammen</b>	<b>1 368 537</b>	<b>31 216</b>	<b>415 465</b>	<b>295 264</b>	<b>626 514</b>	<b>673 136</b>	<b>206 942</b>	<b>617 663</b>	<b>11 032</b>
	davon:									
	Kreisfreie Stadt	608 422	3 622	132 698	131 327	340 749	309 997	91 796	219 759	6 900
	Landkreise	760 115	27 594	282 767	163 937	285 765	363 139	115 146	397 904	4 132

<sup>1)</sup> Gebietsstand: 30.06.2004.

<sup>3)</sup> Klassifikation der Wirtschaftszweige, Ausgabe 2003 (WZ 2003).

<sup>2)</sup> Einschl. nicht zuordenbarer Fälle.

**11 Sozialversicherungspflichtig Beschäftigte am 30.06.2004 nach kreisfreien Städten,  
Landkreisen sowie nach Wirtschaftsabschnitten und ausgewählten Merkmalen**

Schlüssel- Nummer	Land Kreisfreie Stadt Kreis <sup>1)</sup>	Insgesamt <sup>2)</sup>	Nach Wirtschaftsabschnitten <sup>3)</sup>				Und zwar			
			Land- und Forstwirt- schaft, Fischerei	Produ- zierendes Gewerbe	Handel, Gast- gewerbe und Verkehr	Sonstige Dienst- leistungen	weiblich	Teilzeit- beschäf- tigte	Arbeiter/ -innen	Ausländer/ -innen
<b>15</b>	<b>Sachsen-Anhalt</b>									
15 1	Reg.-Bez. Dessau									
	Kreisfreie Stadt									
15 1 01	Dessau	30 203	288	5 917	7 300	16 698	15 203	3 915	12 597	273
	Landkreise									
15 1 51	Anhalt-Zerbst	19 185	1 217	7 140	3 804	7 024	9 346	2 116	10 865	109
15 1 53	Bernburg	19 120	400	5 300	5 125	8 295	9 482	2 355	9 538	113
15 1 54	Bitterfeld	26 801	462	9 305	7 091	9 942	12 382	3 149	13 604	164
15 1 59	Köthen	14 763	438	4 695	3 391	6 239	7 186	1 882	7 116	80
15 1 71	Wittenberg	34 479	1 923	12 287	6 254	14 014	16 990	4 880	17 453	173
	zusammen	144 551	4 728	44 644	32 965	62 212	70 589	18 297	71 173	912
	davon:									
	Kreisfreie Stadt	30 203	288	5 917	7 300	16 698	15 203	3 915	12 597	273
	Landkreise	114 348	4 440	38 727	25 665	45 514	55 386	14 382	58 576	639
15 2	Reg.-Bez. Halle									
	Kreisfreie Stadt									
15 2 02	Halle/Saale	92 826	331	13 208	18 818	60 462	52 394	13 621	28 722	857
	Landkreise									
15 2 56	Burgenlandkreis	34 556	1 719	11 599	7 698	13 539	16 882	4 584	17 905	159
15 2 60	Mansfelder Land	24 198	1 732	6 642	5 911	9 911	12 041	4 910	12 484	103
15 2 61	Merseburg-Querfurt	41 180	1 762	15 198	8 979	15 241	17 622	5 269	21 366	379
15 2 65	Saalkreis	19 518	545	7 585	7 416	3 972	7 016	2 000	11 469	119
15 2 66	Sangerhausen	16 425	841	4 747	4 067	6 770	8 148	2 493	8 570	68
15 2 68	Weißenfels	18 464	674	5 064	4 727	7 999	9 197	2 563	9 050	135
	zusammen	247 167	7 604	64 043	57 616	117 894	123 300	35 440	109 566	1 820
	davon:									
	Kreisfreie Stadt	92 826	331	13 208	18 818	60 462	52 394	13 621	28 722	857
	Landkreise	154 341	7 273	50 835	38 798	57 432	70 906	21 819	80 844	963
15 3	Reg.-Bez. Magdeburg									
	Kreisfreie Stadt									
15 3 03	Magdeburg	99 874	278	17 212	19 970	62 381	53 746	15 373	33 882	1 082
	Landkreise									
15 3 70	Altmarkkreis Salzwedel	27 526	1 763	8 616	5 543	11 590	13 679	3 352	15 077	145
15 3 52	Aschersleben-Staßfurt	26 034	1 346	8 652	4 526	11 509	12 933	3 600	12 557	146
15 3 55	Bördekreis	19 654	884	6 554	5 221	6 993	8 939	2 974	11 127	73
15 3 57	Halberstadt	21 130	771	5 266	5 285	9 808	11 252	2 930	9 586	79
15 3 58	Jerichower Land	26 161	1 311	9 343	5 595	9 909	12 177	3 511	14 467	177
15 3 62	Ohrekreis	33 270	1 253	12 710	9 036	10 267	15 044	4 929	18 870	174
15 3 64	Quedlinburg	20 469	772	6 365	4 009	9 322	10 595	2 686	10 159	116
15 3 67	Schönebeck	16 826	427	5 793	3 314	7 288	8 281	2 473	8 277	82
15 3 63	Stendal	35 158	1 915	9 855	7 320	15 980	17 435	5 084	17 088	129
15 3 69	Wernigerode	27 620	881	8 773	6 705	11 260	13 082	3 587	14 141	120
	zusammen	353 722	11 601	99 139	76 524	166 307	177 163	50 499	165 231	2 323
	davon:									
	Kreisfreie Stadt	99 874	278	17 212	19 970	62 381	53 746	15 373	33 882	1 082
	Landkreise	253 848	11 323	81 927	56 554	103 926	123 417	35 126	131 349	1 241
<b>15</b>	<b>zusammen</b>	<b>745 440</b>	<b>23 933</b>	<b>207 826</b>	<b>167 105</b>	<b>346 413</b>	<b>371 052</b>	<b>104 236</b>	<b>345 970</b>	<b>5 055</b>
	davon:									
	Kreisfreie Städte	222 903	897	36 337	46 088	139 541	121 343	32 909	75 201	2 212
	Landkreise	522 537	23 036	171 489	121 017	206 872	249 709	71 327	270 769	2 843

<sup>1)</sup> Gebietsstand: 30.06.2004.

<sup>3)</sup> Klassifikation der Wirtschaftszweige, Ausgabe 2003 (WZ 2003).

<sup>2)</sup> Einschl. nicht zuordenbarer Fälle.

**11 Sozialversicherungspflichtig Beschäftigte am 30.06.2004 nach kreisfreien Städten,  
Landkreisen sowie nach Wirtschaftsabschnitten und ausgewählten Merkmalen**

Schlüssel- Nummer	Land Kreisfreie Stadt Kreis <sup>1)</sup>	Insgesamt <sup>2)</sup>	Nach Wirtschaftsabschnitten <sup>3)</sup>				Und zwar			
			Land- und Forstwirtschaft, Fischerei	Produ- zierendes Gewerbe	Handel, Gast- gewerbe und Verkehr	Sonstige Dienst- leistungen	weiblich	Teilzeit- beschäf- tigte	Arbeiter/ -innen	Ausländer/ -innen
<b>16</b>	<b>Thüringen</b>									
	Kreisfreie Städte									
16 0 56	Eisenach	21 641	59	8 143	4 590	8 848	10 277	3 069	11 223	204
16 0 51	Erfurt	96 958	857	16 995	22 305	56 793	50 831	13 365	32 641	946
16 0 52	Gera	36 886	203	6 279	8 089	22 291	20 078	5 206	14 298	250
16 0 53	Jena	42 527	106	10 707	7 184	24 486	22 403	7 505	13 025	528
16 0 54	Suhl	17 048	182	3 604	4 020	9 241	9 279	2 497	6 007	73
16 0 55	Weimar	21 484	98	3 637	4 436	13 312	11 764	3 287	7 219	212
	Landkreise									
16 0 77	Altenburger Land	26 838	834	9 483	6 335	10 185	12 953	4 371	14 407	93
16 0 61	Eichsfeld	30 231	899	13 201	5 970	10 154	13 530	5 305	17 367	112
16 0 67	Gotha	45 176	1 366	17 295	11 199	15 311	20 791	5 427	25 644	282
16 0 76	Greiz	29 768	1 510	12 304	6 974	8 977	13 563	3 705	16 605	143
16 0 69	Hildburghausen	18 227	948	7 878	3 179	6 214	8 706	2 890	10 616	62
16 0 70	Ilm-Kreis	31 266	895	12 180	6 423	11 768	14 110	4 154	15 491	253
16 0 65	Kyffhäuserkreis	20 685	1 006	6 661	3 876	9 141	10 296	3 017	10 735	87
16 0 62	Nordhausen	26 988	755	7 960	5 961	12 311	12 889	3 811	12 713	258
16 0 74	Saale-Holzland-Kreis	25 814	1 386	9 701	6 765	7 962	11 768	3 696	14 505	283
16 0 75	Saale-Orla-Kreis	30 026	1 927	13 770	5 675	8 647	13 669	4 152	18 375	163
16 0 73	Saalfeld-Rudolfstadt	34 922	1 134	13 817	6 862	13 108	16 899	4 383	17 708	161
16 0 66	Schmalkalden-Meiningen	41 718	972	17 443	7 527	15 696	19 935	5 780	22 953	297
16 0 68	Sömmerda	20 052	1 032	8 548	4 144	6 311	8 613	2 397	11 462	129
16 0 72	Sonneberg	18 591	245	9 065	2 962	6 318	9 072	2 238	11 155	86
16 0 64	Unstrut-Hainich-Kreis	31 454	1 937	10 164	6 100	13 232	16 034	5 374	15 599	133
16 0 63	Wartburgkreis	38 125	1 352	19 058	6 956	10 756	16 768	4 548	22 790	254
16 0 71	Weimarer Land	22 497	1 103	7 793	5 498	8 088	10 279	2 780	12 108	130
<b>16</b>	<b>zusammen</b>	<b>728 922</b>	<b>20 806</b>	<b>245 686</b>	<b>153 030</b>	<b>309 150</b>	<b>354 507</b>	<b>102 957</b>	<b>354 646</b>	<b>5 139</b>
	davon:									
	Kreisfreie Städte	236 544	1 505	49 365	50 624	134 971	124 632	34 929	84 413	2 213
	Landkreise	492 378	19 301	196 321	102 406	174 179	229 875	68 028	270 233	2 926
<b>01 - 16</b>	<b>Insgesamt</b>	<b>26 523 982</b>	<b>313 943</b>	<b>8 787 639</b>	<b>6 169 102</b>	<b>11 249 443</b>	<b>11 983 131</b>	<b>4 311 320</b>	<b>10 981 569</b>	<b>1 796 489</b>

<sup>1)</sup> Gebietsstand: 30.06.2004.

<sup>3)</sup> Klassifikation der Wirtschaftszweige, Ausgabe 2003 (WZ 2003).

<sup>2)</sup> Einschl. nicht zuordenbarer Fälle.

**12 Sozialversicherungspflichtig Beschäftigte, Ein-<sup>\*)</sup>**

Lfd. Nr.	Wohnort	Arbeitsort							
		Deutsch-land	Baden-Württemberg	Bayern	Berlin	Branden-burg	Bremen	Hamburg	Hessen
1	<b>Insgesamt<sup>1)</sup></b>	<b>26 523 982</b>	<b>3 737 971</b>	<b>4 288 495</b>	<b>1 042 262</b>	<b>715 500</b>	<b>273 434</b>	<b>739 157</b>	<b>2 112 654</b>
2	Baden-Württemberg	3 597 563	3 440 557	58 971	2 872	497	537	3 539	33 292
3	Bayern	4 225 755	74 661	4 044 851	5 135	782	715	4 614	47 850
4	Berlin	959 712	5 842	7 351	846 786	57 270	512	4 364	7 201
5	Brandenburg	837 286	4 983	6 055	148 580	624 671	464	2 882	3 680
6	Bremen	192 934	711	716	300	113	160 819	2 699	799
7	Hamburg	547 971	2 141	3 455	1 720	279	1 458	470 480	4 072
8	Hessen	1 987 460	43 609	24 756	2 874	454	611	3 799	1 827 844
9	Mecklenburg-Vorpommern	560 888	1 385	1 700	5 011	5 829	1 024	12 809	1 320
10	Niedersachsen	2 454 745	9 717	9 658	4 175	1 075	101 831	80 355	15 898
11	Nordrhein-Westfalen	5 531 200	23 712	23 573	7 277	1 404	2 387	8 831	39 249
12	Rheinland-Pfalz	1 289 505	68 430	6 630	1 169	362	299	1 259	84 189
13	Saarland	316 571	2 977	1 728	221	46	41	212	2 706
14	Sachsen	1 418 464	11 833	31 215	6 219	13 351	371	1 437	7 042
15	Sachsen-Anhalt	822 052	5 472	8 883	5 253	7 005	605	1 635	4 485
16	Schleswig-Holstein	853 493	2 727	3 185	1 392	340	1 145	137 216	3 505
17	Thüringen	809 690	6 681	35 342	2 329	1 489	204	637	26 186
18	Nachrichtlich: Ausland (einschl. o. Angabe)	118 693	32 533	20 426	949	533	411	2 389	3 336
19	"Einpendler"	118 693	297 414	243 644	195 476	90 829	112 615	268 677	284 810
20	"Pendlersaldo"	118 693	140 408	62 740	82 550	- 121 786	80 500	191 186	125 194

<sup>\*)</sup> Sozialversicherungspflichtig Beschäftigte, die nicht am inländischen Arbeitsort wohnen.

<sup>\*\*)</sup> Personen, die nicht am inländischen Wohnort sozialversicherungspflichtig beschäftigt sind

<sup>\*\*\*)</sup> Positiv = Überschuss der "Einpendler" über die "Auspendler"; negativ = Überschuss der "Auspendler" über die "Einpendler".

<sup>1)</sup> Einschl. "Ohne Angabe zum Wohnort".

## und Auspendler \*\*) sowie Pendlersaldo \*\*\*) am 30.06.2004 nach Ländern

ort									Aus- pendler	Lfd. Nr.
Mecklenburg- Vorpommern	Nieder- sachsen	Nordrhein- Westfalen	Rheinland- Pfalz	Saarland	Sachsen	Sachsen- Anhalt	Schleswig- Holstein	Thüringen		
511 732	2 340 735	5 631 485	1 163 523	344 682	1 368 537	745 440	779 453	728 922	x	1
209	4 563	21 115	25 249	1 607	1 449	679	1 516	911	157 006	2
341	5 977	24 983	4 528	888	3 366	929	1 807	4 328	180 904	3
1 817	4 063	13 754	1 211	406	3 745	2 184	1 967	1 239	112 926	4
5 868	5 667	7 656	1 150	375	13 339	7 654	2 220	2 042	212 615	5
107	23 217	2 383	224	47	58	88	599	54	32 115	6
1 062	11 727	6 498	475	159	193	251	43 860	141	77 491	7
285	10 475	29 812	34 965	954	999	531	1 421	4 071	159 616	8
493 020	7 779	3 320	416	120	1 834	2 530	21 874	917	67 868	9
1 819	2 139 559	68 247	2 564	577	1 061	4 824	11 450	1 935	315 186	10
590	52 618	5 339 689	21 053	1 728	1 855	1 479	4 158	1 597	191 511	11
180	1 757	54 596	1 047 100	21 790	451	223	663	407	242 405	12
12	339	2 503	12 028	293 422	103	64	111	58	23 149	13
1 162	4 063	9 334	2 204	381	1 298 661	16 866	1 023	13 302	119 803	14
1 221	43 427	9 626	1 549	326	22 897	698 370	1 303	9 995	123 682	15
2 857	8 016	7 837	721	179	222	384	683 609	158	169 884	16
722	13 566	6 705	1 773	266	17 606	8 159	537	687 488	122 202	17
460	3 922	23 427	6 313	21 457	698	225	1 335	279	x	18
18 712	201 176	291 796	116 423	51 260	69 876	47 070	95 844	41 434	x	19
- 49 156	- 114 010	100 285	- 125 982	28 111	- 49 927	- 76 612	- 74 040	- 83 768	x	20

## Anhang

### Klassifikation der Wirtschaftszweige, Ausgabe 2003 (WZ 2003) Tiefengliederung bis zur Ebene Wirtschaftsgruppe

#### **A Land- und Forstwirtschaft**

##### **AA Land- und Forstwirtschaft**

- 01 Landwirtschaft und Jagd
  - 01.1 Pflanzenbau
  - 01.2 Tierhaltung
  - 01.3 Gemischte Landwirtschaft
  - 01.4 Erbringung von landwirtschaftlichen und gärtnerischen Dienstleistungen
  - 01.5 Jagd
- 02 Forstwirtschaft
  - 02.0 Forstwirtschaft

#### **B Fischerei und Fischzucht**

##### **BA Fischerei und Fischzucht**

- 05 Fischerei und Fischzucht
  - 05.0 Fischerei und Fischzucht

#### **C Bergbau und Gewinnung von Steinen und Erden**

##### **CA Kohlenbergbau, Torfgewinnung, Gewinnung von Erdöl und Erdgas, Bergbau auf Uran- und Thoriumerze**

- 10 Kohlenbergbau, Torfgewinnung
  - 10.1 Steinkohlenbergbau und -brikettherstellung
  - 10.2 Braunkohlenbergbau und -veredlung
  - 10.3 Torfgewinnung und -veredlung
- 11 Gewinnung von Erdöl und Erdgas, Erbringung damit verbundener Dienstleistungen
  - 11.1 Gewinnung von Erdöl und Erdgas
  - 11.2 Erbringung von Dienstleistungen bei der Gewinnung von Erdöl und Erdgas
- 12 Bergbau auf Uran- und Thoriumerze
  - 12.0 Bergbau auf Uran- und Thoriumerze

##### **CB Erzbergbau, Gewinnung von Steinen und Erden, sonstiger Bergbau**

- 13 Erzbergbau
  - 13.1 Eisenerzbergbau
  - 13.2 NE-Metallerzbergbau (ohne Bergbau auf Uran- und Thoriumerze)
- 14 Gewinnung von Steinen und Erden, sonstiger Bergbau
  - 14.1 Gewinnung von Natursteinen
  - 14.2 Gewinnung von Kies, Sand, Ton und Kaolin
  - 14.3 Gewinnung von Mineralien für die Herstellung von chemischen Erzeugnissen
  - 14.4 Gewinnung von Salz
  - 14.5 Gewinnung von Steinen und Erden, anderweitig nicht genannt, sonstiger Bergbau

#### **D Verarbeitendes Gewerbe**

##### **DA Ernährungsgewerbe und Tabakverarbeitung**

- 15 Ernährungsgewerbe
  - 15.1 Schlachten und Fleischverarbeitung
  - 15.2 Fischverarbeitung



## Anhang

- 15.3 Obst- und Gemüseverarbeitung
- 15.4 Herstellung von pflanzlichen und tierischen Ölen und Fetten
- 15.5 Milchverarbeitung; Herstellung von Speiseeis
- 15.6 Mahl- und Schälmaschinen, Herstellung von Stärke und Stärkeerzeugnissen
- 15.7 Herstellung von Futtermitteln
- 15.8 Sonstiges Ernährungsgewerbe (ohne Getränkeherstellung)
- 15.9 Herstellung von Getränken

16 Tabakverarbeitung

16.0 Tabakverarbeitung

### **DB Textil- und Bekleidungsgewerbe**

17 Textilgewerbe

17.1 Spinnstoffaufbereitung und Spinnerei

17.2 Weberei

17.3 Textilveredlung

17.4 Herstellung von konfektionierten Textilwaren (ohne Bekleidung)

17.5 Sonstiges Textilgewerbe (ohne Herstellung von Maschenware)

17.6 Herstellung von gewirktem und gestricktem Stoff

17.7 Herstellung von gewirkten und gestrickten Fertigerzeugnissen

18 Bekleidungsgewerbe

18.1 Herstellung von Lederbekleidung

18.2 Herstellung von Bekleidung (ohne Lederbekleidung)

18.3 Zurichtung und Färben von Fellen, Herstellung von Pelzwaren

### **DC Ledergewerbe**

19 Ledergewerbe

19.1 Herstellung von Leder und Lederfaserstoff

19.2 Lederverarbeitung (ohne Herstellung von Lederbekleidung und Schuhen)

19.3 Herstellung von Schuhen

### **DD Holzgewerbe (ohne Herstellung von Möbeln)**

20 Holzgewerbe (ohne Herstellung von Möbeln)

20.1 Säge-, Hobel- und Holzimprägnierwerke

20.2 Herstellung von Furnier-, Sperrholz-, Holzfaser- und Holzspanplatten

20.3 Herstellung von Konstruktionsteilen, Fertigbauteilen, Ausbauelementen und Fertigteilbauten aus Holz

20.4 Herstellung von Verpackungsmitteln, Lagerbehältern und Ladungsträgern aus Holz

20.5 Herstellung von Holzwaren, anderweitig nicht genannt, sowie von Kork-, Flecht- und Korbwaren (ohne Herstellung von Möbeln)

### **DE Papier-, Verlags- und Druckgewerbe**

21 Papiergewerbe

21.1 Herstellung von Holz- und Zellstoff, Papier, Karton und Pappe

21.2 Herstellung von Waren aus Papier, Karton und Pappe

22 Verlagsgewerbe, Druckgewerbe, Vervielfältigung von bespielten Ton-, Bild- und Datenträgern

22.1 Verlagsgewerbe

22.2 Druckgewerbe

22.3 Vervielfältigung von bespielten Ton-, Bild- und Datenträgern

### **DF Kokerei, Mineralölverarbeitung, Herstellung und Verarbeitung von Spalt- und Brutstoffen**

23 Kokerei, Mineralölverarbeitung, Herstellung und Verarbeitung von Spalt- und Brutstoffen

23.1 Kokerei

23.2 Mineralölverarbeitung

23.3 Herstellung und Verarbeitung von Spalt- und Brutstoffen

## Anhang

### **DG Herstellung von chemischen Erzeugnissen**

- 24 Herstellung von chemischen Erzeugnissen
  - 24.1 Herstellung von chemischen Grundstoffen
  - 24.2 Herstellung von Schädlingsbekämpfungsmitteln, Pflanzenschutz- und Desinfektionsmitteln
  - 24.3 Herstellung von Anstrichmitteln, Druckfarben und Kitten
  - 24.4 Herstellung von pharmazeutischen Erzeugnissen
  - 24.5 Herstellung von Seifen, Wasch-, Reinigungs- und Körperpflegemitteln sowie von Duftstoffen
  - 24.6 Herstellung von sonstigen chemischen Erzeugnissen
  - 24.7 Herstellung von Chemiefasern

### **DH Herstellung von Gummi- und Kunststoffwaren**

- 25 Herstellung von Gummi- und Kunststoffwaren
  - 25.1 Herstellung von Gummiwaren
  - 25.2 Herstellung von Kunststoffwaren

### **DI Glasgewerbe, Herstellung von Keramik, Verarbeitung von Steinen und Erden**

- 26 Glasgewerbe, Herstellung von Keramik, Verarbeitung von Steinen und Erden
  - 26.1 Herstellung von Glas und Glaswaren
  - 26.2 Herstellung von keramischen Erzeugnissen (ohne Herstellung von Ziegeln und Baukeramik)
  - 26.3 Herstellung von keramischen Wand- und Bodenfliesen und -platten
  - 26.4 Herstellung von Ziegeln und sonstiger Baukeramik
  - 26.5 Herstellung von Zement, Kalk und gebranntem Gips
  - 26.6 Herstellung von Erzeugnissen aus Beton, Zement und Gips
  - 26.7 Be- und Verarbeitung von Naturwerksteinen und Natursteinen, anderweitig nicht genannt
  - 26.8 Herstellung von sonstigen Erzeugnissen aus nicht metallischen Mineralien

### **DJ Metallerzeugung und -bearbeitung, Herstellung von Metallerzeugnissen**

- 27 Metallerzeugung und -bearbeitung
  - 27.1 Erzeugung von Roheisen, Stahl und Ferrolegierungen
  - 27.2 Herstellung von Rohren
  - 27.3 Sonstige erste Bearbeitung von Eisen und Stahl
  - 27.4 Erzeugung und erste Bearbeitung von NE-Metallen
  - 27.5 Gießereien
- 28 Herstellung von Metallerzeugnissen
  - 28.1 Stahl- und Leichtmetallbau
  - 28.2 Herstellung von Metallbehältern mit einem Fassungsvermögen von mehr als 300 l; Herstellung von Heizkörpern und -kesseln für Zentralheizungen
  - 28.3 Herstellung von Dampfkesseln (ohne Zentralheizungskessel)
  - 28.4 Herstellung von Schmiede-, Press-, Zieh- und Stanzteilen, gewalzten Ringen und pulvermetallurgischen Erzeugnissen
  - 28.5 Oberflächenveredlung und Wärmebehandlung; Mechanik, anderweitig nicht genannt
  - 28.6 Herstellung von Schneidwaren, Werkzeugen, Schlössern und Beschlägen aus unedlen Metallen
  - 28.7 Herstellung von sonstigen Metallwaren

### **DK Maschinenbau**

- 29 Maschinenbau
  - 29.1 Herstellung von Maschinen für die Erzeugung und Nutzung von mechanischer Energie (ohne Motoren für Luft- und Straßenfahrzeuge)
  - 29.2 Herstellung von sonstigen nicht wirtschaftszweigspezifischen Maschinen
  - 29.3 Herstellung von land- und forstwirtschaftlichen Maschinen
  - 29.4 Herstellung von Werkzeugmaschinen
  - 29.5 Herstellung von Maschinen für sonstige bestimmte Wirtschaftszweige
  - 29.6 Herstellung von Waffen und Munition
  - 29.7 Herstellung von Haushaltsgeräten, anderweitig nicht genannt

## Anhang

### **DL Herstellung von Büromaschinen, Datenverarbeitungsgeräten und -einrichtungen; Elektrotechnik, Feinmechanik und Optik**

- 30 Herstellung von Büromaschinen, Datenverarbeitungsgeräten und -einrichtungen
- 30.0 Herstellung von Büromaschinen, Datenverarbeitungsgeräten und -einrichtungen
- 31 Herstellung von Geräten der Elektrizitätserzeugung, -verteilung u.Ä.
  - 31.1 Herstellung von Elektromotoren, Generatoren und Transformatoren
  - 31.2 Herstellung von Elektrizitätsverteilungs- und -schalteinrichtungen
  - 31.3 Herstellung von isolierten Elektrokabeln, -leitungen und -drähten
  - 31.4 Herstellung von Akkumulatoren und Batterien
  - 31.5 Herstellung von elektrischen Lampen und Leuchten
  - 31.6 Herstellung von elektrischen Ausrüstungen, anderweitig nicht genannt
- 32 Rundfunk- und Nachrichtentechnik
  - 32.1 Herstellung von elektronischen Bauelementen
  - 32.2 Herstellung von Geräten und Einrichtungen der Telekommunikationstechnik
  - 32.3 Herstellung von Rundfunkgeräten sowie phono- und videotechnischen Geräten
- 33 Medizin-, Mess-, Steuer- und Regelungstechnik, Optik, Herstellung von Uhren
  - 33.1 Herstellung von medizinischen Geräten und orthopädischen Erzeugnissen
  - 33.2 Herstellung von Mess-, Kontroll-, Navigations- u.ä. Instrumenten und Vorrichtungen
  - 33.3 Herstellung von industriellen Prozesssteuerungseinrichtungen
  - 33.4 Herstellung von optischen und fotografischen Geräten
  - 33.5 Herstellung von Uhren

### **DM Fahrzeugbau**

- 34 Herstellung von Kraftwagen und Kraftwagenteilen
  - 34.1 Herstellung von Kraftwagen und Kraftwagenmotoren
  - 34.2 Herstellung von Karosserien, Aufbauten und Anhängern
  - 34.3 Herstellung von Teilen und Zubehör für Kraftwagen und Kraftwagenmotoren
- 35 Sonstiger Fahrzeugbau
  - 35.1 Schiff- und Bootsbau
  - 35.2 Bahnindustrie
  - 35.3 Luft- und Raumfahrzeugbau
  - 35.4 Herstellung von Krafträdern, Fahrrädern und Behindertenfahrzeugen
  - 35.5 Fahrzeugbau, anderweitig nicht genannt

### **DN Herstellung von Möbeln, Schmuck, Musikinstrumenten, Sportgeräten, Spielwaren und sonstigen Erzeugnissen; Recycling**

- 36 Herstellung von Möbeln, Schmuck, Musikinstrumenten, Sportgeräten, Spielwaren und sonstigen Erzeugnissen
  - 36.1 Herstellung von Möbeln
  - 36.2 Herstellung von Schmuck u.ä. Erzeugnissen
  - 36.3 Herstellung von Musikinstrumenten
  - 36.4 Herstellung von Sportgeräten
  - 36.5 Herstellung von Spielwaren
  - 36.6 Herstellung von sonstigen Erzeugnissen
- 37 Recycling
  - 37.1 Recycling von metallischen Altmaterialien und Reststoffen
  - 37.2 Recycling von nichtmetallischen Altmaterialien und Reststoffen

## Anhang

### **E Energie- und Wasserversorgung**

#### **EA Energie- und Wasserversorgung**

- 40 Energieversorgung
  - 40.1 Elektrizitätsversorgung
  - 40.2 Gasversorgung
  - 40.3 Wärmeversorgung
- 41 Wasserversorgung
  - 41.0 Wasserversorgung

### **F Baugewerbe**

#### **FA Baugewerbe**

- 45 Baugewerbe
  - 45.1 Vorbereitende Baustellenarbeiten
  - 45.2 Hoch- und Tiefbau
  - 45.3 Bauinstallation
  - 45.4 Sonstiges Ausbaugewerbe
  - 45.5 Vermietung von Baumaschinen und -geräten mit Bedienungspersonal

### **G Handel; Instandhaltung und Reparatur von Kraftfahrzeugen und Gebrauchsgütern**

#### **GA Handel; Instandhaltung und Reparatur von Kraftfahrzeugen und Gebrauchsgütern**

- 50 Kraftfahrzeughandel; Instandhaltung und Reparatur von Kraftfahrzeugen; Tankstellen
  - 50.1 Handel mit Kraftwagen
  - 50.2 Instandhaltung und Reparatur von Kraftwagen
  - 50.3 Handel mit Kraftwagenteilen und -zubehör
  - 50.4 Handel mit Krafträdern, Kraftradteilen und -zubehör; Instandhaltung und Reparatur von Krafträdern
  - 50.5 Tankstellen
- 51 Handelsvermittlung und Großhandel (ohne Handel mit Kraftfahrzeugen)
  - 51.1 Handelsvermittlung
  - 51.2 Großhandel mit landwirtschaftlichen Grundstoffen und lebenden Tieren
  - 51.3 Großhandel mit Nahrungsmitteln, Getränken und Tabakwaren
  - 51.4 Großhandel mit Gebrauchs- und Verbrauchsgütern
  - 51.5 Großhandel mit nicht landwirtschaftlichen Halbwaren, Altmaterialien und Reststoffen
  - 51.8 Großhandel mit Maschinen, Ausrüstungen und Zubehör
  - 51.9 Sonstiger Großhandel
- 52 Einzelhandel (ohne Handel mit Kraftfahrzeugen und ohne Tankstellen); Reparatur von Gebrauchsgütern
  - 52.1 Einzelhandel mit Waren verschiedener Art (in Verkaufsräumen)
  - 52.2 Facheinzelhandel mit Nahrungsmitteln, Getränken und Tabakwaren (in Verkaufsräumen)
  - 52.3 Apotheken; Facheinzelhandel mit medizinischen, orthopädischen und kosmetischen Artikeln (in Verkaufsräumen)
  - 52.4 Sonstiger Facheinzelhandel (in Verkaufsräumen)
  - 52.5 Einzelhandel mit Antiquitäten und Gebrauchsgütern (in Verkaufsräumen)
  - 52.6 Einzelhandel (nicht in Verkaufsräumen)
  - 52.7 Reparatur von Gebrauchsgütern

## Anhang

### **H Gastgewerbe**

#### **HA Gastgewerbe**

- 55 Gastgewerbe
  - 55.1 Hotellerie
  - 55.2 Sonstiges Beherbergungsgewerbe
  - 55.3 Speisengeprägte Gastronomie
  - 55.4 Getränkegeprägte Gastronomie
  - 55.5 Kantinen und Caterer

### **I Verkehr und Nachrichtenübermittlung**

#### **IA Verkehr und Nachrichtenübermittlung**

- 60 Landverkehr; Transport in Rohrfernleitungen
  - 60.1 Eisenbahnverkehr
  - 60.2 Sonstiger Landverkehr
  - 60.3 Transport in Rohrfernleitungen
- 61 Schifffahrt
  - 61.1 See- und Küstenschifffahrt
  - 61.2 Binnenschifffahrt
- 62 Luftfahrt
  - 62.1 Linienflugverkehr
  - 62.2 Gelegenheitsflugverkehr
  - 62.3 Raumtransport
- 63 Hilfs- und Nebentätigkeiten für den Verkehr; Verkehrsvermittlung
  - 63.1 Frachtumschlag und Lagerei
  - 63.2 Sonstige Hilfs- und Nebentätigkeiten für den Verkehr
  - 63.3 Reisebüros und Reiseveranstalter
  - 63.4 Spedition, sonstige Verkehrsvermittlung
- 64 Nachrichtenübermittlung
  - 64.1 Postverwaltung und private Post- und Kurierdienste
  - 64.3 Fernmeldedienste

### **J Kredit- und Versicherungsgewerbe**

#### **JA Kredit- und Versicherungsgewerbe**

- 65 Kreditgewerbe
  - 65.1 Zentralbanken und Kreditinstitute
  - 65.2 Sonstige Finanzierungsinstitutionen
- 66 Versicherungsgewerbe
  - 66.0 Versicherungsgewerbe
- 67 Mit dem Kredit- und Versicherungsgewerbe verbundene Tätigkeiten
  - 67.1 Mit dem Kreditgewerbe verbundene Tätigkeiten
  - 67.2 Mit dem Versicherungsgewerbe verbundene Tätigkeiten

## Anhang

### **K Grundstücks- und Wohnungswesen, Vermietung beweglicher Sachen, Erbringung von wirtschaftlichen Dienstleistungen, anderweitig nicht genannt**

#### **KA Grundstücks- und Wohnungswesen, Vermietung beweglicher Sachen, Erbringung von wirtschaftlichen Dienstleistungen, anderweitig nicht genannt**

##### **70 Grundstück- und Wohnungswesen**

- 70.1 Erschließung, Kauf und Verkauf von Grundstücken, Gebäuden und Wohnungen
- 70.2 Vermietung und Verpachtung von eigenen Grundstücken, Gebäuden und Wohnungen
- 70.3 Vermittlung und Verwaltung von fremden Grundstücken, Gebäuden und Wohnungen

##### **71 Vermietung beweglicher Sachen ohne Bedienungspersonal**

- 71.1 Vermietung von Kraftwagen bis 3,5 t Gesamtgewicht
- 71.2 Vermietung von sonstigen Verkehrsmitteln
- 71.3 Vermietung von Maschinen und Geräten
- 71.4 Vermietung von Gebrauchsgütern, anderweitig nicht genannt

##### **72 Datenverarbeitung und Datenbanken**

- 72.1 Hardwareberatung
- 72.2 Softwarehäuser
- 72.3 Datenverarbeitungsdienste
- 72.4 Datenbanken
- 72.5 Instandhaltung und Reparatur von Büromaschinen, Datenverarbeitungsgeräten und -einrichtungen
- 72.6 Sonstige mit der Datenverarbeitung verbundene Tätigkeiten

##### **73 Forschung und Entwicklung**

- 73.1 Forschung und Entwicklung im Bereich Natur-, Ingenieur-, Agrarwissenschaften und Medizin
- 73.2 Forschung und Entwicklung im Bereich Rechts-, Wirtschafts- und Sozialwissenschaften sowie im Bereich Sprach-, Kultur- und Kunstwissenschaften

##### **74 Erbringung von wirtschaftlichen Dienstleistungen, anderweitig nicht genannt**

- 74.1 Rechts-, Steuer- und Unternehmensberatung, Wirtschaftsprüfung, Buchführung, Markt- und Meinungsforschung, Managementtätigkeiten von Holdinggesellschaften
- 74.2 Architektur- und Ingenieurbüros
- 74.3 Technische, physikalische und chemische Untersuchung
- 74.4 Werbung
- 74.5 Personal- und Stellenvermittlung, Überlassung von Arbeitskräften
- 74.6 Wach- und Sicherheitsdienste sowie Detekteien
- 74.7 Reinigung von Gebäuden, Inventar und Verkehrsmitteln
- 74.8 Erbringung von sonstigen wirtschaftlichen Dienstleistungen, anderweitig nicht genannt

### **L Öffentliche Verwaltung, Verteidigung, Sozialversicherung**

#### **LA Öffentliche Verwaltung, Verteidigung, Sozialversicherung**

##### **75 Öffentliche Verwaltung, Verteidigung, Sozialversicherung**

- 75.1 Öffentliche Verwaltung
- 75.2 Auswärtige Angelegenheiten, Verteidigung, Rechtspflege, Öffentliche Sicherheit und Ordnung
- 75.3 Sozialversicherung und Arbeitsförderung

### **M Erziehung und Unterricht**

#### **MA Erziehung und Unterricht**

##### **80 Erziehung und Unterricht**

- 80.1 Kindergärten, Vor- und Grundschulen
- 80.2 Weiterführende Schulen
- 80.3 Hochschulen und andere Bildungseinrichtungen des Tertiärbereichs
- 80.4 Erwachsenenbildung und sonstiger Unterricht

## Anhang

### **N Gesundheits-, Veterinär- und Sozialwesen**

#### **NA Gesundheits-, Veterinär- und Sozialwesen**

85 Gesundheits-, Veterinär- und Sozialwesen

85.1 Gesundheitswesen

85.2 Veterinärwesen

85.3 Sozialwesen

### **O Erbringung von sonstigen öffentlichen und persönlichen Dienstleistungen**

#### **OA Erbringung von sonstigen öffentlichen und persönlichen Dienstleistungen**

90 Abwasser- und Abfallbeseitigung und sonstige Entsorgung

90.0 Abwasser- und Abfallbeseitigung und sonstige Entsorgung

91 Interessenvertretungen sowie kirchliche und sonstige Vereinigungen (ohne Sozialwesen, Kultur und Sport)

91.1 Wirtschafts- und Arbeitgeberverbände, Berufsorganisationen

91.2 Arbeitnehmervereinigungen

91.3 Kirchliche Vereinigungen; politische Parteien sowie sonstige Interessenvertretungen und Vereinigungen, anderweitig nicht genannt

92 Kultur, Sport und Unterhaltung

92.1 Film- und Videofilmherstellung, -verleih und -vertrieb, Kinos

92.2 Rundfunkveranstalter, Herstellung von Hörfunk- und Fernsehprogrammen

92.3 Erbringung von sonstigen kulturellen und unterhaltenden Leistungen

92.4 Korrespondenz- und Nachrichtenbüros, selbständige Journalistinnen und Journalisten

92.5 Bibliotheken, Archive, Museen, botanische und zoologische Gärten

92.6 Sport

92.7 Erbringung von sonstigen Dienstleistungen für Unterhaltung, Erholung und Freizeit

93 Erbringung von sonstigen Dienstleistungen

93.0 Erbringung von sonstigen Dienstleistungen

### **P Private Haushalte mit Hauspersonal**

#### **PA Private Haushalte mit Hauspersonal**

95 Private Haushalte mit Hauspersonal

95.0 Private Haushalte mit Hauspersonal

### **Q Exterritoriale Organisationen und Körperschaften**

#### **QA Exterritoriale Organisationen und Körperschaften**

99 Exterritoriale Organisationen und Körperschaften

99.0 Exterritoriale Organisationen und Körperschaften

## Anhang

### Zusammengefasste Wirtschaftsabschnitte für Veröffentlichungszwecke innerhalb der Beschäftigtenstatistik

Bezeichnung	Position <sup>1)</sup>
<b>Land- und Forstwirtschaft, Fischerei</b>	<b>A + B</b>
<b>Produzierendes Gewerbe</b>	<b>C - F</b>
Bergbau	C
Verarbeitendes Gewerbe	D
Energie- und Wasserversorgung	E
Baugewerbe	F
<b>Handel, Gastgewerbe und Verkehr</b>	<b>G - I</b>
Handel	G
Gastgewerbe	H
Verkehr und Nachrichtenübermittlung	I
<b>Sonstige Dienstleistungen</b>	<b>J - Q</b>
Kredit- und Versicherungsgewerbe	J
Grundstückswesen, Vermietung, Dienstleistungen für Unternehmen	K
Öffentliche Verwaltung u. ä.	L + Q
Öffentliche und private Dienstleistungen (ohne öffentliche Verwaltung)	M - P

<sup>1)</sup> Klassifikation der Wirtschaftszweige, Ausgabe 2003 (WZ 2003).