

# Bevölkerung und Erwerbstätigkeit

## Stand und Entwicklung der Erwerbstätigkeit

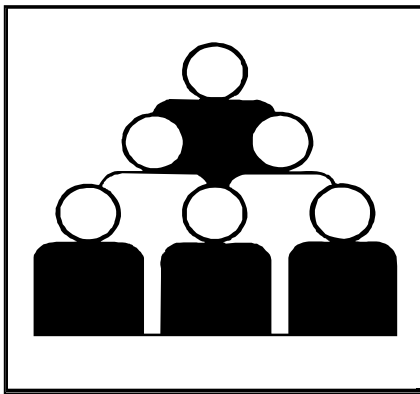

## Ergebnisse des Mikrozensus 2004

### Band 2: Deutschland

Erscheinungsfolge: jährlich  
Erschienen am 29. Juli 2005  
Artikelnummer: 2010411047424

Fachliche Informationen zu diesem Produkt können Sie direkt beim Statistischen Bundesamt, Zweigstelle Bonn, erfragen: Gruppe VIII C, Telefon: 0 18 88 / 6 44 - 86 95 oder Fax: 0 18 88 / 6 44 89 62 oder Postfach 17 03 77, 53029 Bonn, E-Mail: [mikrozensus@destatis.de](mailto:mikrozensus@destatis.de)

© Statistisches Bundesamt, Wiesbaden 2005

Für nichtgewerbliche Zwecke sind Vervielfältigung und unentgeltliche Verbreitung, auch auszugsweise, mit Quellenangabe gestattet. Die Verbreitung, auch auszugsweise, über elektronische Systeme/Datenträger bedarf der vorherigen Zustimmung. Alle übrigen Rechte bleiben vorbehalten.

Wiesbaden, im Juli 2005

An alle Bezieher  
der Fachserie 1 Bevölkerung und Erwerbstätigkeit  
Reihe 4.1.1 „Stand und Entwicklung der Erwerbstätigkeit“

## KUNDENINFORMATIONSDIENST

**EINSTELLUNG der jährlichen Print-Veröffentlichung** der Fachserie 1 Reihe 4.1.1 mit dem  
**Berichtsjahr 2004 – künftig als Download im pdf- und xls-Format**  
Bestellnummer: 2010411-04700-1

Sehr geehrte Kunden,

unser Haus hat seit April 2004 ein neu geordnetes Vertriebskonzept.

Nachdem sich – national und international – das Internet zur allgemein zugänglichen und wahrgenommenen Kommunikationsplattform entwickelt hat, baut das neue Vertriebskonzept unseres Hauses auf dieser modernen Informations- und Kommunikationstechnik auf.

Das Ihnen vorliegende Heft der Fachserie 1 Reihe 4.1.1 „Stand und Entwicklung der Erwerbstätigkeit“, Berichtsjahr 2004, erscheint letztmalig mit dieser Ausgabe **in gedruckter Form**.

Die Veröffentlichung erscheint weiterhin als kostenfreies Download-Produkt im PDF-Format und auch als Excel-Datei in unserem Online-Shop beginnend mit dem Berichtsjahr 2002.

Sie finden die aktuellen Daten im Internet über die Adresse →[www.destatis.de/shop](http://www.destatis.de/shop) – am besten über die **Freitext-Schnellsuche** unter Eingabe der Bestellnummer **2010411**.

Soweit Sie künftig eine E-Mail-Benachrichtigung bei Erscheinen des Download-Titels wünschen, erfordert dies eine Registrierung im Shop. Nach erfolgreicher Registrierung und Aufruf des o. g. Titels in der „Detail“-Ansicht erscheint ein Mailbenachrichtigungslink. Durch einmaliges Anklicken dieses Links werden Sie künftig automatisch über die Neuausgaben zu diesem Titel informiert. Über „Mein Profil“ können Sie all die von Ihnen so zur Benachrichtigung vorgemerkten Titel ansehen und auf Wunsch auch wieder abbestellen.

Soweit Sie bei unserem Vertriebspartner für die gedruckte Ausgabe im Abonnement notiert sind, erlischt dieses mit Auslieferung der Ausgabe 2004.

Mit dem Inkrafttreten des neuen **Mikrozensusgesetz 2005 (MZG 2005) vom 24.06.2004** wird der Mikrozensus ab 2005 auf eine unterjährige Erhebungsform umgestellt. Nähere Informationen, insbesondere zu den methodischen Veränderungen und dem weiteren Veröffentlichungsprogramm werden im Laufe des Jahres u. a. über unser Internetangebot [www.destatis.de](http://www.destatis.de) zur Verfügung gestellt.

Weitere Informationen zur Fachserie 1 Reihe 4.1.1 erhalten Sie bei unseren Mitarbeiterinnen und Mitarbeitern der Fachgruppe „Mikrozensus – Erwerbsbeteiligung der Bevölkerung“

Telefon: +49 (0) 18 88 / 6 44 89 55

+49 (0) 18 88/ 6 44 86 95

Telefax: +49 (0) 18 88/ 6 44 89 62

E-Mail: [mikrozensus@destatis.de](mailto:mikrozensus@destatis.de)

Wir hoffen, mit diesem Angebot auch Ihren Wünschen zu entsprechen und würden uns freuen, Sie auch weiterhin zu unserem Kundenkreis zählen zu dürfen.

Mit freundlichen Grüßen

Ihr Statistisches Bundesamt

## Inhalt

### 1 Bevölkerung

- 1.1 Bevölkerung im März 2004 nach Beteiligung am Erwerbsleben, Familienstand, überwiegendem Lebensunterhalt und Altersgruppen
- 1.2 Bevölkerung im März 2004 nach Alter, Beteiligung am Erwerbsleben sowie Erwerbstätige nach Stellung im Beruf
  - Insgesamt
  - Deutsche
  - Ausländer
- 1.3 Bevölkerung, Erwerbspersonen sowie Erwerbsquoten im März 2004 nach Altersgruppen und Familienstand
  - Insgesamt
  - Deutsche
  - Ausländer
- 1.4 Bevölkerung im März 2004 nach Beteiligung am Erwerbsleben, überwiegendem Lebensunterhalt und monatlichem Nettoeinkommen
  - in 1 000
  - in %

### 2 Nichterwerbstätige

- 2.1 Nichterwerbstätige im Alter von 15 und mehr Jahren – darunter Ausländer – im März 2004 nach Familienstand, Altersgruppen, Wirtschaftsbereichen und Stellung im Beruf der letzten Tätigkeit
- 2.2 Erwerbslose – darunter Ausländer – im März 2004 nach Familienstand, Altersgruppen, Wirtschaftsbereichen und Stellung im Beruf der letzten Tätigkeit
- 2.3 Sofort verfügbare Erwerbslose – darunter Ausländer – im März 2004 nach Familienstand, Altersgruppen, Wirtschaftsbereichen und Stellung im Beruf der letzten Tätigkeit
- 2.4 Nichterwerbspersonen im Alter von 15 und mehr Jahren – darunter Ausländer – im März 2004 nach Familienstand, Altersgruppen, Wirtschaftsbereichen und Stellung im Beruf der letzten Tätigkeit

### 3 Erwerbstätige

- 3.1 Erwerbstätige im März 2004 nach Wirtschaftsbereichen, Stellung im Beruf und Altersgruppen
  - in 1 000
  - in %
- 3.2 Erwerbstätige im März 2004 nach Familienstand, Stellung im Beruf und Altersgruppen
  - in 1 000
  - in %
- 3.3 Erwerbstätige im März 2004 nach Staatsangehörigkeit, Stellung im Beruf und Altersgruppen
- 3.4 Erwerbstätige im März 2004 nach Wirtschaftsunterbereichen und Stellung im Beruf
  - in 1 000
  - in %
- 3.5 Erwerbstätige im März 2004 nach Wirtschaftsunterbereichen und Altersgruppen
  - in 1 000
  - in %
- 3.6 Erwerbstätige im März 2004 nach Wirtschaftsbereichen, Stellung im Beruf und Gemeindegrößenklassen
- 3.7 Erwerbstätige im März 2004, die zwei Erwerbstätigkeiten ausübten, nach Wirtschaftsbereichen und tatsächlich in der Berichtswoche vom 22. bis 28. März 2004 geleisteten Arbeitsstunden in der zweiten Erwerbstätigkeit
- 3.8 Erwerbstätige im März 2004 nach normalerweise geleisteter Wochenarbeitszeit, Stellung im Beruf, Altersgruppen, Familienstand, Wirtschaftsbereichen und monatlichem Nettoeinkommen
- 3.9 Erwerbstätige im März 2004 nach Wirtschaftsunterabschnitten, Stellung im Beruf sowie abhängig Erwerbstätige nach normalerweise je Woche geleisteten Arbeitsstunden
- 3.10 Erwerbstätige im März 2004 nach Wirtschaftsbereichen, Stellung im Beruf und normalerweise je Woche geleisteten Arbeitsstunden

### **3 Erwerbstätige**

- 3.11 Erwerbstätige im März 2004 nach Wirtschaftsbereichen, Stellung im Beruf und in der Berichtswoche vom 22. bis 28. März 2004 tatsächlich geleisteten Arbeitsstunden
- 3.12 Erwerbstätige im März 2004 nach Wirtschaftsbereichen, Stellung im Beruf und normalerweise je Woche geleisteten Arbeitstagen
- 3.13 Erwerbstätige im März 2004 nach Wirtschaftsbereichen, Stellung im Beruf und in der Berichtswoche vom 22. bis 28. März 2004 tatsächlich geleisteten Arbeitstagen
- 3.14 Erwerbstätige im März 2004 nach Wirtschaftsbereichen bzw. Stellung im Beruf, tatsächlich in der Berichtswoche vom 22. bis 28. März 2004 geleisteten Arbeitsstunden und Gründen für Mehr- bzw. Minderarbeit in der Berichtswoche
- 3.15 Erwerbstätige im März 2004 nach Familienstand, tatsächlich in der Berichtswoche vom 22. bis 28. März 2004 geleisteten Arbeitsstunden und Gründen für Mehr- bzw. Minderarbeit in der Berichtswoche
- 3.16.1 Abhängig Erwerbstätige - darunter Ausländer - im März 2004 nach Altersgruppen, Familienstand, normalerweise je Woche geleisteten Arbeitsstunden, Wirtschaftsunterbereichen, Abschluss an einer allgemeinbildenden Schule, beruflichem Ausbildungs-/Hochschulabschluss, Art des Arbeitsvertrages und Grund der Befristung
- 3.16.2 Abhängig Erwerbstätige - darunter Ausländer - im März 2004 nach Altersgruppen, Familienstand, normalerweise je Woche geleisteten Arbeitsstunden, Wirtschaftsunterbereichen, Abschluss an einer allgemeinbildenden Schule, beruflichem Ausbildungs-/Hochschulabschluss, Art des Arbeitsvertrages und Dauer der Befristung
- 3.17 Abhängig Erwerbstätige - darunter Ausländer - im März 2004 nach Altersgruppen, Familienstand, normalerweise je Woche geleisteten Arbeitsstunden, Wirtschaftsunterbereichen, Abschluss an einer allgemeinbildenden Schule, beruflichem Ausbildungs-/Hochschulabschluss und Art der ausgeübten Tätigkeit
- 3.18 Tätigkeitsfälle im März 2004 nach Wirtschaftsbereichen, Stellung im Beruf und in der Berichtswoche vom 22. bis 28. März 2004 tatsächlich geleisteten Arbeitsstunden
- 3.19 Abhängig Erwerbstätige – darunter Ausländer – im März 2004 nach Altersgruppen, Familienstand, Wirtschaftsunterbereichen, Stellung im Beruf, allgemeinem Schulabschluss, beruflichem Ausbildungs- oder Hochschulabschluss und nach Beginn der derzeitigen Tätigkeit

### **4 Erwerbslose**

- 4.1 Erwerbslose im März 204 nach Familienstand und Altersgruppen
- 4.2 Erwerbslose im März 2004 nach Wirtschaftsbereichen und Stellung im Beruf der letzten Erwerbstätigkeit
- 4.3 Erwerbslose im März 2004 nach Dauer der Arbeitsuche und Altersgruppen
- 4.4 Erwerbslose im März 2004 nach Art der Arbeitsuche, Art der gesuchten Tätigkeit und Dauer der Arbeitsuche
- 4.5 Erwerbslose im März 2004 nach Umständen der Arbeitsuche und Altersgruppen

### **5 Nichterwerbspersonen**

- 5.1 Nichterwerbspersonen im Alter von 15 und mehr Jahren im März 2004 nach Zeitpunkt der Beendigung der letzten Erwerbstätigkeit und Altersgruppen
- 5.2 Nichterwerbspersonen im Alter von 15 und mehr Jahren mit früherer Erwerbstätigkeit im März 2004 nach wichtigstem Grund für die Beendigung der letzten Tätigkeit und Altersgruppen

## Länderergebnisse

### 6 Länder

- 6.1 Bevölkerung und Erwerbspersonen im März 2004 nach Familienstand und Ländern
- 6.2 Bevölkerung, Erwerbspersonen sowie Erwerbsquoten im März 2004 nach Staatsangehörigkeit und Ländern
- 6.3 Bevölkerung im März 2004 nach Beteiligung am Erwerbsleben, überwiegend Lebensunterhalt und Ländern
  - in 1 000
  - in %
- 6.4 Bevölkerung, Erwerbspersonen, Erwerbsquoten sowie Erwerbstätige im März 2004 nach Wirtschaftsbereichen, Stellung im Beruf, Ländern und Regierungsbezirken
  - in 1 000
  - in %
- 6.5 Erwerbspersonen und Erwerbsquoten im März 2004 nach Altersgruppen und Ländern
  - in 1 000
  - in %
- 6.6 Erwerbstätige im März 2004 nach Wirtschaftsbereichen, in der Berichtswoche vom 22. bis 28. März 2004 tatsächlich geleisteten Arbeitsstunden und Ländern
- 6.7 Erwerbstätige im März 2004 nach Stellung im Beruf, Altersgruppen und Ländern
- 6.8 Erwerbstätige im März 2004 nach Wirtschaftsbereichen, Stellung im Beruf und Ländern

### 7 Lange Reihen für Deutschland

- 7.1 Bevölkerung nach Beteiligung am Erwerbsleben 1991, 1994, 1997, 1999, 2001, 2003 und 2004
- 7.2 Erwerbstätige nach Stellung im Beruf 1991, 1994, 1997, 1999, 2001, 2003 und 2004
- 7.3.1 Erwerbstätige nach Wirtschaftsabteilungen 1991 bis 1994
- 7.3.2 Erwerbstätige nach Wirtschaftsunterbereichen 1995, 1997, 1999, 2001, 2003 und 2004
- 7.4 Von den Erwerbstätigen durchschnittlich in der Berichtswoche tatsächlich geleisteten Arbeitsstunden (vorwiegende Erwerbstätigkeit) je Wirtschaftsbereich und Stellung im Beruf 1991, 1994, 1997, 1999, 2001, 2003 und 2004
- 7.5.1 Erwerbstätige nach Stellung im Beruf und monatlichem Nettoeinkommen 1991, 1994 und 1997, 1999 bis 2001
- 7.5.2 Erwerbstätige nach Stellung im Beruf und monatlichem Nettoeinkommen 2002, 2003 und 2004
- 7.6 Erwerbspersonen auf 100 Männer bzw. Frauen nach Altersgruppen (Erwerbsquoten) 1991, 1994, 1997, 1999, 2001, 2003 und 2004
  - 7.6.1 Insgesamt
  - 7.6.2 Deutsche
  - 7.6.3 Ausländer

## Länderergebnisse

- 7.7 Bevölkerung nach Beteiligung am Erwerbsleben und Ländern 1991, 1994, 1997, 1999, 2001, 2003 und 2004
- 7.8 Erwerbsquoten der 15- bis unter 65-Jährigen nach Ländern 1991, 1994, 1997, 1999, 2001, 2003 und 2004
- 7.9 Erwerbstätige nach Stellung im Beruf und Ländern 1991, 1994, 1997, 1999, 2001, 2003 und 2004
- 7.10.1 Erwerbstätige nach Wirtschaftsabteilungen und Ländern 1991 bis 1994
- 7.10.2 Erwerbstätige nach Wirtschaftsunterbereichen und Ländern 1995, 1997, 1999, 2001, 2003 und 2004

## 1 BEVÖLKERUNG

## 1.1 Bevölkerung im März 2004 nach Beteiligung am Erwerbsleben, Familienstand, überwiegendem Lebensunterhalt und Altersgruppen

Überwiegender Lebensunterhalt  (m = männlich, w = weiblich, i = insgesamt)		Insgesamt		Davon im Alter von ... bis unter ... Jahren								
				unter 15	15 - 20	20 - 25	25 - 35	35 - 45	45 - 55	55 - 60	60 - 65	65 u. mehr
		1 000	%	1 000								
Erwerbstätige												
Ledig												
Erwerbstätigkeit	m	6 113	92,5	X	499	1 248	2 194	1 480	540	96	47	10
	w	4 287	89,9	X	349	1 030	1 543	908	351	72	28	/
	i	10 400	91,4	X	848	2 278	3 737	2 388	891	168	75	14
Arbeitslosengeld/ -hilfe	m	42	0,6	X	/	7	14	13	7	/	/	-
	w	37	0,8	X	/	6	15	12	/	/	/	-
	i	79	0,7	X	/	12	28	25	9	/	/	-
Rente und sons- tiges <sup>1)</sup>	m	120	1,8	X	8	24	31	25	15	/	/	7
	w	142	3,0	X	12	38	49	18	9	/	/	8
	i	261	2,3	X	20	62	80	44	24	7	10	15
Angehörige	m	336	5,1	X	186	109	37	/	/	/	/	-
	w	302	6,3	X	143	116	33	7	/	/	-	-
	i	638	5,6	X	330	225	70	10	/	/	/	-
Zusammen	m	6 611	100	X	694	1 387	2 276	1 521	562	100	52	17
	w	4 767	100	X	505	1 189	1 639	946	365	77	34	12
	i	11 378	100	X	1 199	2 577	3 915	2 467	926	178	86	29
Verheiratet												
Erwerbstätigkeit	m	11 425	97,1	X	/	77	1 513	3 949	3 721	1 350	717	98
	w	7 728	83,1	X	/	105	1 179	2 724	2 680	768	237	31
	i	19 153	90,9	X	6	181	2 692	6 673	6 401	2 118	954	128
Arbeitslosengeld/ -hilfe	m	54	0,5	X	-	/	8	17	16	7	6	-
	w	59	0,6	X	-	/	8	21	21	7	/	-
	i	113	0,5	X	-	/	16	38	37	14	7	-
Rente und sons- tiges <sup>1)</sup>	m	265	2,2	X	-	/	8	15	22	23	62	132
	w	153	1,6	X	/	/	29	17	12	9	39	43
	i	417	2,0	X	/	6	37	32	34	32	101	175
Angehörige	m	26	0,2	X	-	/	6	7	7	/	/	/
	w	1 360	14,6	X	/	19	231	544	372	109	67	17
	i	1 387	6,6	X	/	19	237	551	380	113	69	17
Zusammen	m	11 770	100	X	/	79	1 535	3 988	3 767	1 383	787	231
	w	9 301	100	X	6	128	1 448	3 306	3 085	893	345	90
	i	21 070	100	X	7	207	2 982	7 294	6 852	2 276	1 131	321

1) Rente, Pension; eigenes Vermögen, Vermietung, Zinsen, Altenteil; Sozialhilfe; Leistungen aus einer Pflegeversicherung; sonstige Unterstützungen (z.B. BAföG, Vorruhestandsgeld, Stipendium).

## 1 BEVÖLKERUNG

## 1.1 Bevölkerung im März 2004 nach Beteiligung am Erwerbsleben, Familienstand, überwiegendem Lebensunterhalt und Altersgruppen

Überwiegender Lebensunterhalt  (m = männlich, w = weiblich, i = insgesamt)		Insgesamt		Davon im Alter von ... bis unter ... Jahren								
				unter 15	15 - 20	20 - 25	25 - 35	35 - 45	45 - 55	55 - 60	60 - 65	65 u. mehr
		1 000	%	1 000								
noch Erwerbstätige												
Verwitwet/Geschieden												
Erwerbstätigkeit	m	1 237	95,1	X	-	/	90	447	455	145	83	15
	w	1 692	88,6	X	/	6	132	568	651	225	96	15
	i	2 929	91,2	X	/	8	222	1 015	1 105	370	179	30
Arbeitslosengeld/ -hilfe	m	17	1,3	X	-	-	/	5	6	/	/	-
	w	34	1,8	X	-	/	/	13	13	/	/	-
	i	51	1,6	X	-	/	/	18	20	7	/	-
Rente und sons- tiges <sup>1)</sup>	m	45	3,4	X	-	-	/	/	7	/	8	21
	w	161	8,4	X	-	/	7	17	29	22	38	48
	i	206	6,4	X	-	/	8	21	37	26	46	69
Angehörige	m	/	/	X	-	/	/	-	/	/	-	/
	w	23	1,2	X	-	-	/	11	/	/	/	/
	i	24	0,8	X	-	/	/	11	5	/	/	/
Zusammen	m	1 300	100	X	-	/	93	457	469	151	93	36
	w	1 910	100	X	/	7	145	607	698	254	137	63
	i	3 211	100	X	/	9	238	1 064	1 166	404	230	99
Zusammen												
Erwerbstätigkeit	m	18 775	95,4	X	500	1 326	3 797	5 877	4 716	1 590	847	122
	w	13 707	85,8	X	355	1 141	2 854	4 199	3 682	1 065	360	50
	i	32 482	91,1	X	855	2 467	6 651	10 076	8 398	2 655	1 208	173
Arbeitslosengeld/ -hilfe	m	113	0,6	X	/	7	23	35	29	11	8	-
	w	130	0,8	X	/	7	25	45	36	12	/	-
	i	243	0,7	X	/	14	48	80	66	23	11	-
Rente und sons- tiges <sup>1)</sup>	m	429	2,2	X	8	26	41	45	44	29	75	160
	w	456	2,9	X	12	42	85	52	50	35	82	99
	i	885	2,5	X	20	68	125	97	94	65	157	259
Angehörige	m	364	1,8	X	186	110	44	10	8	/	/	/
	w	1 685	10,5	X	144	135	268	562	379	111	69	17
	i	2 049	5,7	X	331	244	311	572	387	115	71	18
Zusammen	m	19 681	100	X	695	1 469	3 904	5 966	4 797	1 634	932	284
	w	15 978	100	X	511	1 324	3 232	4 859	4 148	1 224	515	166
	i	35 659	100	X	1 206	2 793	7 136	10 825	8 945	2 858	1 447	450

1) Rente, Pension; eigenes Vermögen, Vermietung, Zinsen, Altenteil; Sozialhilfe; Leistungen aus einer Pflegeversicherung; sonstige Unterstützungen (z.B. BAföG, Vorruhestandsgeld, Stipendium).



## 1 BEVÖLKERUNG

## 1.1 Bevölkerung im März 2004 nach Beteiligung am Erwerbsleben, Familienstand, überwiegendem Lebensunterhalt und Altersgruppen

Überwiegender Lebensunterhalt  (m = männlich, w = weiblich, i = insgesamt)	Insgesamt		Davon im Alter von ... bis unter ... Jahren								
			unter 15	15 - 20	20 - 25	25 - 35	35 - 45	45 - 55	55 - 60	60 - 65	65 u. mehr
	1 000	%	1 000								

## Erwerbslose

## Ledig

Erwerbstätigkeit	m	X	X	X	X	X	X	X	X	X	X	X
	w	X	X	X	X	X	X	X	X	X	X	X
	i	X	X	X	X	X	X	X	X	X	X	X
Arbeitslosengeld/-hilfe	m	908	72,3	X	19	197	282	236	126	32	16	/
	w	398	64,1	X	10	86	131	102	49	16	/	/
	i	1 306	69,6	X	29	283	413	338	175	47	20	/
Rente und sonstiges <sup>1)</sup>	m	141	11,2	X	11	29	42	32	20	6	/	/
	w	94	15,2	X	13	29	31	12	6	/	/	/
	i	235	12,5	X	24	58	73	44	27	7	/	/
Angehörige	m	207	16,5	X	68	70	49	13	6	/	/	-
	w	129	20,8	X	52	43	24	8	/	/	/	/
	i	336	17,9	X	120	114	72	21	7	/	/	/
Zusammen	m	1 256	100	X	98	296	372	282	152	38	18	/
	w	621	100	X	74	159	186	122	57	17	5	/
	i	1 877	100	X	172	455	558	404	209	55	23	/

## Verheiratet

Erwerbstätigkeit	m	X	X	X	X	X	X	X	X	X	X	X
	w	X	X	X	X	X	X	X	X	X	X	X
	i	X	X	X	X	X	X	X	X	X	X	X
Arbeitslosengeld/-hilfe	m	1 020	81,8	X	/	13	137	266	311	176	116	/
	w	646	58,4	X	/	12	89	179	216	111	39	/
	i	1 667	70,8	X	/	25	226	445	527	287	154	/
Rente und sonstiges <sup>1)</sup>	m	126	10,1	X	/	/	30	33	31	19	7	/
	w	92	8,3	X	/	7	23	28	23	8	/	/
	i	218	9,3	X	/	12	53	60	54	27	9	/
Angehörige	m	102	8,2	X	/	/	21	26	32	15	/	/
	w	367	33,2	X	/	12	72	118	108	48	8	/
	i	469	19,9	X	/	17	94	143	140	63	11	/
Zusammen	m	1 248	100	X	/	23	188	325	374	209	126	/
	w	1 106	100	X	/	31	184	324	348	167	48	/
	i	2 354	100	X	/	54	372	649	721	377	175	/

1) Rente, Pension; eigenes Vermögen, Vermietung, Zinsen, Altenteil; Sozialhilfe; Leistungen aus einer Pflegeversicherung; sonstige Unterstützungen (z.B. BAföG, Vorruhestandsgeld, Stipendium).

## 1 BEVÖLKERUNG

## 1.1 Bevölkerung im März 2004 nach Beteiligung am Erwerbsleben, Familienstand, überwiegendem Lebensunterhalt und Altersgruppen

Überwiegender Lebensunterhalt  (m = männlich, w = weiblich, i = insgesamt)		Insgesamt		Davon im Alter von ... bis unter ... Jahren								
				unter 15	15 - 20	20 - 25	25 - 35	35 - 45	45 - 55	55 - 60	60 - 65	65 u. mehr
		1 000	%	1 000								
noch Erwerbslose												
Verwitwet/Geschieden												
Erwerbstätigkeit	m	X	X	X	X	X	X	X	X	X	X	X
	w	X	X	X	X	X	X	X	X	X	X	X
	i	X	X	X	X	X	X	X	X	X	X	X
Arbeitslosengeld/ -hilfe	m	292	85,6	X	-	/	19	81	120	48	24	-
	w	280	74,7	X	-	/	24	87	102	47	19	/
	i	572	79,9	X	-	/	42	168	223	94	44	/
Rente und sons- tiges <sup>1)</sup>	m	40	11,6	X	-	/	/	9	16	7	/	/
	w	77	20,6	X	-	/	10	22	24	14	6	/
	i	117	16,3	X	-	/	13	31	40	20	11	/
Angehörige	m	9	2,7	X	-	/	/	/	/	/	/	-
	w	17	4,7	X	-	/	/	7	/	/	/	-
	i	27	3,7	X	-	/	/	11	8	/	/	-
Zusammen	m	341	100	X	-	/	22	94	139	55	30	/
	w	375	100	X	-	/	37	115	131	62	26	/
	i	716	100	X	-	/	59	209	270	117	56	/
Zusammen												
Erwerbstätigkeit	m	X	X	X	X	X	X	X	X	X	X	X
	w	X	X	X	X	X	X	X	X	X	X	X
	i	X	X	X	X	X	X	X	X	X	X	X
Arbeitslosengeld/ -hilfe	m	2 221	78,1	X	19	211	437	584	557	255	156	/
	w	1 324	63,0	X	10	99	244	368	368	173	62	/
	i	3 545	71,7	X	29	310	681	951	925	429	218	/
Rente und sons- tiges <sup>1)</sup>	m	306	10,8	X	11	34	74	74	67	31	14	/
	w	264	12,5	X	14	37	65	62	53	23	9	/
	i	570	11,5	X	25	70	139	136	120	54	22	/
Angehörige	m	318	11,2	X	68	75	71	43	41	17	/	/
	w	514	24,4	X	53	56	99	132	115	50	8	/
	i	832	16,8	X	122	131	170	175	156	66	12	/
Zusammen	m	2 845	100	X	99	319	582	701	664	302	174	/
	w	2 102	100	X	77	192	407	561	536	247	79	/
	i	4 947	100	X	175	511	990	1 262	1 201	549	253	6

1) Rente, Pension; eigenes Vermögen, Vermietung, Zinsen, Altenteil; Sozialhilfe; Leistungen aus einer Pflegeversicherung; sonstige Unterstützungen (z.B. BAföG, Vorruhestandsgeld, Stipendium).

## 1 BEVÖLKERUNG

## 1.1 Bevölkerung im März 2004 nach Beteiligung am Erwerbsleben, Familienstand, überwiegendem Lebensunterhalt und Altersgruppen

Überwiegender Lebensunterhalt  (m = männlich, w = weiblich, i = insgesamt)	Insgesamt		Davon im Alter von ... bis unter ... Jahren								
			unter 15	15 - 20	20 - 25	25 - 35	35 - 45	45 - 55	55 - 60	60 - 65	65 u. mehr
	1 000	%	1 000								

## Sofort verfügbare Erwerbslose

## Ledig

Erwerbstätigkeit	m	X	X	X	X	X	X	X	X	X	X	X
	w	X	X	X	X	X	X	X	X	X	X	X
	i	X	X	X	X	X	X	X	X	X	X	X
Arbeitslosengeld/-hilfe	m	837	73,8	X	18	185	263	218	114	28	12	/
	w	364	67,0	X	9	78	120	94	45	14	/	/
	i	1 202	71,6	X	27	263	383	312	159	42	15	/
Rente und sonstiges <sup>1)</sup>	m	118	10,4	X	8	25	36	27	16	/	/	/
	w	71	13,1	X	9	23	23	9	5	/	/	/
	i	189	11,3	X	18	48	59	37	21	5	/	/
Angehörige	m	179	15,8	X	54	64	43	12	5	/	/	-
	w	108	19,9	X	40	39	21	7	/	/	/	-
	i	287	17,1	X	94	102	65	19	6	/	/	-
Zusammen	m	1 135	100	X	80	274	342	258	135	33	13	/
	w	544	100	X	58	140	164	110	52	15	/	/
	i	1 678	100	X	138	414	506	368	186	48	17	/

## Verheiratet

Erwerbstätigkeit	m	X	X	X	X	X	X	X	X	X	X	X
	w	X	X	X	X	X	X	X	X	X	X	X
	i	X	X	X	X	X	X	X	X	X	X	X
Arbeitslosengeld/-hilfe	m	919	82,4	X	/	11	128	247	286	151	95	/
	w	572	59,2	X	/	9	76	163	199	95	29	/
	i	1 491	71,6	X	/	21	204	411	485	246	124	/
Rente und sonstiges <sup>1)</sup>	m	106	9,5	X	/	/	26	27	27	15	5	/
	w	71	7,3	X	/	/	16	21	19	7	/	/
	i	177	8,5	X	/	9	43	49	47	21	7	/
Angehörige	m	90	8,0	X	/	/	19	23	27	13	/	-
	w	323	33,5	X	/	10	60	105	100	41	6	/
	i	413	19,8	X	/	14	79	128	127	54	9	/
Zusammen	m	1 115	100	X	/	20	173	298	341	178	103	/
	w	966	100	X	/	24	152	290	318	143	37	/
	i	2 081	100	X	/	44	325	588	659	321	139	/

1) Rente, Pension; eigenes Vermögen, Vermietung, Zinsen, Altenteil; Sozialhilfe; Leistungen aus einer Pflegeversicherung; sonstige Unterstützungen (z.B. BAföG, Vorruhestandsgeld, Stipendium).

## 1 BEVÖLKERUNG

## 1.1 Bevölkerung im März 2004 nach Beteiligung am Erwerbsleben, Familienstand, überwiegendem Lebensunterhalt und Altersgruppen

Überwiegender Lebensunterhalt  (m = männlich, w = weiblich, i = insgesamt)	Insgesamt		Davon im Alter von ... bis unter ... Jahren								
			unter 15	15 - 20	20 - 25	25 - 35	35 - 45	45 - 55	55 - 60	60 - 65	65 u. mehr
	1 000	%	1 000								

## noch sofort verfügbare Erwerbslose

## Verwitwet/Geschieden

Erwerbstätigkeit	m	X	X	X	X	X	X	X	X	X	X	X
	w	X	X	X	X	X	X	X	X	X	X	X
	i	X	X	X	X	X	X	X	X	X	X	X
Arbeitslosengeld/-hilfe	m	260	86,1	X	-	/	18	73	108	42	19	-
	w	249	76,2	X	-	/	21	80	93	40	15	/
	i	509	81,0	X	-	/	39	153	201	81	34	/
Rente und sonstiges <sup>1)</sup>	m	33	11,1	X	-	/	/	8	14	/	/	/
	w	62	19,0	X	-	/	7	18	20	11	/	/
	i	96	15,2	X	-	/	9	26	33	16	9	/
Angehörige	m	8	2,8	X	-	/	/	/	/	/	/	-
	w	15	4,7	X	-	/	/	6	/	/	/	-
	i	24	3,8	X	-	/	/	10	7	/	/	-
Zusammen	m	301	100	X	-	/	20	85	124	47	24	/
	w	327	100	X	-	/	32	104	117	52	20	/
	i	628	100	X	-	/	52	189	241	100	44	/

## Zusammen

Erwerbstätigkeit	m	X	X	X	X	X	X	X	X	X	X	X
	w	X	X	X	X	X	X	X	X	X	X	X
	i	X	X	X	X	X	X	X	X	X	X	X
Arbeitslosengeld/-hilfe	m	2 016	79,0	X	18	197	408	539	508	220	125	/
	w	1 185	64,5	X	9	88	217	337	337	149	47	/
	i	3 201	73,0	X	27	285	626	876	844	369	172	/
Rente und sonstiges <sup>1)</sup>	m	258	10,1	X	9	30	64	63	57	24	11	/
	w	204	11,1	X	10	28	47	49	44	19	7	/
	i	462	10,5	X	18	57	111	111	101	43	18	/
Angehörige	m	277	10,9	X	54	68	63	39	35	15	/	-
	w	447	24,3	X	41	49	84	118	105	43	6	/
	i	724	16,5	X	95	117	147	157	141	57	10	/
Zusammen	m	2 551	100	X	81	295	536	640	600	258	139	/
	w	1 836	100	X	60	165	348	504	486	210	61	/
	i	4 388	100	X	141	460	883	1 144	1 086	469	200	/

1) Rente, Pension; eigenes Vermögen, Vermietung, Zinsen, Altenteil; Sozialhilfe; Leistungen aus einer Pflegeversicherung; sonstige Unterstützungen (z.B. BAföG, Vorruhestandsgeld, Stipendium).

## 1 BEVÖLKERUNG

## 1.1 Bevölkerung im März 2004 nach Beteiligung am Erwerbsleben, Familienstand, überwiegendem Lebensunterhalt und Altersgruppen

Überwiegender Lebensunterhalt  (m = männlich, w = weiblich, i = insgesamt)		Insgesamt		Davon im Alter von ... bis unter ... Jahren								
				unter 15	15 - 20	20 - 25	25 - 35	35 - 45	45 - 55	55 - 60	60 - 65	65 u. mehr
		1 000	%	1 000								
Nichterwerbspersonen												
Ledig												
Erwerbstätigkeit	m	X	X	X	X	X	X	X	X	X	X	X
	w	X	X	X	X	X	X	X	X	X	X	X
	i	X	X	X	X	X	X	X	X	X	X	X
Arbeitslosengeld/ -hilfe	m	X	X	X	X	X	X	X	X	X	X	X
	w	X	X	X	X	X	X	X	X	X	X	X
	i	X	X	X	X	X	X	X	X	X	X	X
Rente und sons- tiges <sup>1)</sup>	m	1 129	12,1	197	75	125	122	90	87	47	120	265
	w	1 361	14,8	188	96	152	116	66	48	25	91	581
	i	2 490	13,4	385	171	277	237	156	135	72	211	846
Angehörige	m	8 183	87,9	5 867	1 539	490	239	29	11	/	/	/
	w	7 859	85,2	5 571	1 589	486	165	25	9	/	/	9
	i	16 041	86,5	11 438	3 128	976	404	54	20	/	/	12
Zusammen	m	9 314	100	6 064	1 615	616	362	119	98	50	122	268
	w	9 220	100	5 759	1 684	638	281	91	57	27	93	590
	i	18 535	100	11 823	3 299	1 254	643	210	155	77	215	858
Verheiratet												
Erwerbstätigkeit	m	X	X	X	X	X	X	X	X	X	X	X
	w	X	X	X	X	X	X	X	X	X	X	X
	i	X	X	X	X	X	X	X	X	X	X	X
Arbeitslosengeld/ -hilfe	m	X	X	X	X	X	X	X	X	X	X	X
	w	X	X	X	X	X	X	X	X	X	X	X
	i	X	X	X	X	X	X	X	X	X	X	X
Rente und sons- tiges <sup>1)</sup>	m	6 857	97,5	-	/	5	30	59	185	284	1 394	4 899
	w	4 358	47,1	-	/	22	80	82	157	174	1 000	2 842
	i	11 215	68,9	-	/	27	110	140	342	459	2 394	7 741
Angehörige	m	169	2,4	-	/	6	29	33	38	25	22	15
	w	4 890	52,9	-	10	120	716	973	823	516	716	1 016
	i	5 059	31,1	-	11	125	746	1 006	861	540	738	1 031
Zusammen	m	7 033	100	-	/	11	59	92	224	312	1 419	4 914
	w	9 252	100	-	13	141	797	1 055	981	692	1 716	3 857
	i	16 285	100	-	13	152	856	1 148	1 205	1 003	3 135	8 772

1) Rente, Pension; eigenes Vermögen, Vermietung, Zinsen, Altenteil; Sozialhilfe; Leistungen aus einer Pflegeversicherung; sonstige Unterstützungen (z.B. BAföG, Vorruhestandsgeld, Stipendium).

## 1 BEVÖLKERUNG

## 1.1 Bevölkerung im März 2004 nach Beteiligung am Erwerbsleben, Familienstand, überwiegendem Lebensunterhalt und Altersgruppen

Überwiegender Lebensunterhalt  (m = männlich, w = weiblich, i = insgesamt)		Insgesamt		Davon im Alter von ... bis unter ... Jahren								
				unter 15	15 - 20	20 - 25	25 - 35	35 - 45	45 - 55	55 - 60	60 - 65	65 u. mehr
		1 000	%	1 000								
noch Nichterwerbspersonen												
Verwitwet/Geschieden												
Erwerbstätigkeit	m	X	X	X	X	X	X	X	X	X	X	X
	w	X	X	X	X	X	X	X	X	X	X	X
	i	X	X	X	X	X	X	X	X	X	X	X
Arbeitslosengeld/ -hilfe	m	X	X	X	X	X	X	X	X	X	X	X
	w	X	X	X	X	X	X	X	X	X	X	X
	i	X	X	X	X	X	X	X	X	X	X	X
Rente und sons- tiges <sup>1)</sup>	m	1 439	98,8	-	-	-	/	22	58	55	194	1 107
	w	5 524	98,5	-	/	/	29	59	117	126	508	4 682
	i	6 964	98,6	-	/	/	33	80	175	180	703	5 789
Angehörige	m	16	1,1	-	/	/	/	/	/	/	/	/
	w	83	1,5	-	/	/	14	19	12	8	7	21
	i	99	1,4	-	/	/	16	24	15	11	8	23
Zusammen	m	1 457	100	-	/	/	7	26	61	58	195	1 109
	w	5 609	100	-	/	/	43	78	130	134	517	4 702
	i	7 066	100	-	/	/	50	105	191	192	712	5 812
Zusammen												
Erwerbstätigkeit	m	X	X	X	X	X	X	X	X	X	X	X
	w	X	X	X	X	X	X	X	X	X	X	X
	i	X	X	X	X	X	X	X	X	X	X	X
Arbeitslosengeld/ -hilfe	m	X	X	X	X	X	X	X	X	X	X	X
	w	X	X	X	X	X	X	X	X	X	X	X
	i	X	X	X	X	X	X	X	X	X	X	X
Rente und sons- tiges <sup>1)</sup>	m	9 425	52,9	197	76	131	156	171	330	386	1 708	6 271
	w	11 244	46,7	188	98	177	225	206	322	325	1 599	8 104
	i	20 668	49,3	385	174	307	380	377	652	711	3 307	14 375
Angehörige	m	8 368	47,0	5 867	1 540	496	271	66	53	30	25	20
	w	12 831	53,3	5 571	1 600	607	895	1 017	844	526	725	1 045
	i	21 199	50,6	11 438	3 139	1 103	1 166	1 083	897	556	750	1 066
Zusammen	m	17 804	100	6 064	1 616	627	428	238	383	419	1 737	6 292
	w	24 081	100	5 759	1 697	784	1 121	1 225	1 167	853	2 326	9 149
	i	41 885	100	11 823	3 313	1 411	1 549	1 463	1 550	1 272	4 062	15 441

1) Rente, Pension; eigenes Vermögen, Vermietung, Zinsen, Altenteil; Sozialhilfe; Leistungen aus einer Pflegeversicherung; sonstige Unterstützungen (z.B. BAföG, Vorruhestandsgeld, Stipendium).

## 1 BEVÖLKERUNG

## 1.1 Bevölkerung im März 2004 nach Beteiligung am Erwerbsleben, Familienstand, überwiegendem Lebensunterhalt und Altersgruppen

Überwiegender Lebensunterhalt  (m = männlich, w = weiblich, i = insgesamt)		Insgesamt		Davon im Alter von ... bis unter ... Jahren								
				unter 15	15 - 20	20 - 25	25 - 35	35 - 45	45 - 55	55 - 60	60 - 65	65 u. mehr
		1 000	%	1 000								
I n s g e s a m t												
L e d i g												
Erwerbstätigkeit	m	6 113	35,6	X	499	1 248	2 194	1 480	540	96	47	10
	w	4 287	29,3	X	349	1 030	1 543	908	351	72	28	/
	i	10 400	32,7	X	848	2 278	3 737	2 388	891	168	75	14
Arbeitslosengeld/ -hilfe	m	953	5,5	X	20	204	296	250	133	33	16	/
	w	435	3,0	X	10	92	146	113	52	17	5	/
	i	1 388	4,4	X	30	296	443	363	185	50	22	/
Rente und sons- tiges <sup>1)</sup>	m	1 389	8,1	197	94	178	195	147	123	56	126	273
	w	1 597	10,9	188	120	218	195	97	63	30	96	588
	i	2 986	9,4	385	214	396	391	244	186	86	223	861
Angehörige	m	8 726	50,8	5 867	1 794	669	325	45	17	/	/	/
	w	8 290	56,7	5 571	1 784	646	222	40	12	/	/	9
	i	17 015	53,5	11 438	3 578	1 315	547	85	29	6	/	12
Zusammen	m	17 181	100	6 064	2 407	2 299	3 011	1 922	812	188	192	286
	w	14 608	100	5 759	2 264	1 987	2 106	1 159	479	122	132	602
	i	31 790	100	11 823	4 670	4 286	5 117	3 081	1 291	310	324	888
V e r h e i r a t e t												
Erwerbstätigkeit	m	11 425	57,0	X	/	77	1 513	3 949	3 721	1 350	717	98
	w	7 728	39,3	X	/	105	1 179	2 724	2 680	768	237	31
	i	19 153	48,2	X	6	181	2 692	6 673	6 401	2 118	954	128
Arbeitslosengeld/ -hilfe	m	1 082	5,4	X	/	14	145	284	328	186	124	/
	w	709	3,6	X	/	13	97	201	238	120	41	/
	i	1 791	4,5	X	/	26	242	484	566	306	165	/
Rente und sons- tiges <sup>1)</sup>	m	7 247	36,1	-	/	12	68	107	237	326	1 463	5 033
	w	4 604	23,4	-	/	32	132	126	192	191	1 041	2 885
	i	11 850	29,8	-	/	45	200	233	429	517	2 505	7 918
Angehörige	m	297	1,5	-	/	11	57	65	78	43	27	16
	w	6 618	33,7	-	13	151	1 019	1 635	1 304	673	791	1 033
	i	6 914	17,4	-	13	161	1 076	1 700	1 382	716	818	1 049
Zusammen	m	20 051	100	-	/	113	1 782	4 405	4 364	1 904	2 332	5 147
	w	19 658	100	-	21	300	2 428	4 685	4 414	1 752	2 109	3 949
	i	39 709	100	-	24	413	4 210	9 091	8 778	3 656	4 441	9 096

1) Rente, Pension; eigenes Vermögen, Vermietung, Zinsen, Altenteil; Sozialhilfe; Leistungen aus einer Pflegeversicherung; sonstige Unterstützungen (z.B. BAföG, Vorruhestandsgeld, Stipendium).

## 1 BEVÖLKERUNG

## 1.1 Bevölkerung im März 2004 nach Beteiligung am Erwerbsleben, Familienstand, überwiegendem Lebensunterhalt und Altersgruppen

Überwiegender Lebensunterhalt  (m = männlich, w = weiblich, i = insgesamt)		Insgesamt		Davon im Alter von ... bis unter ... Jahren								
				unter 15	15 - 20	20 - 25	25 - 35	35 - 45	45 - 55	55 - 60	60 - 65	65 u. mehr
		1 000	%	1 000								
noch I n s g e s a m t												
Verwitwet/Geschieden												
Erwerbstätigkeit	m	1 237	39,9	X	-	/	90	447	455	145	83	15
	w	1 692	21,4	X	/	6	132	568	651	225	96	15
	i	2 929	26,6	X	/	8	222	1 015	1 105	370	179	30
Arbeitslosengeld/ -hilfe	m	310	10,0	X	-	/	20	86	127	50	26	-
	w	316	4,0	X	-	/	26	100	116	51	22	/
	i	626	5,7	X	-	/	46	186	243	102	48	/
Rente und sons- tiges <sup>1)</sup>	m	1 524	49,2	-	-	/	8	35	80	65	207	1 128
	w	5 763	73,0	-	/	/	46	97	170	162	552	4 731
	i	7 287	66,3	-	/	/	54	132	251	226	760	5 859
Angehörige	m	27	0,9	-	/	/	/	8	7	/	/	/
	w	123	1,6	-	/	/	21	37	22	12	9	21
	i	150	1,4	-	/	/	24	45	29	16	11	24
Zusammen	m	3 098	100	-	/	/	121	577	668	264	318	1 146
	w	7 894	100	-	/	13	225	801	959	450	679	4 767
	i	10 992	100	-	/	16	346	1 378	1 627	714	997	5 913
Insgesamt												
Erwerbstätigkeit	m	18 775	46,6	X	500	1 326	3 797	5 877	4 716	1 590	847	122
	w	13 707	32,5	X	355	1 141	2 854	4 199	3 682	1 065	360	50
	i	32 482	39,4	X	855	2 467	6 651	10 076	8 398	2 655	1 208	173
Arbeitslosengeld/ -hilfe	m	2 345	5,8	X	20	219	462	620	588	269	167	/
	w	1 460	3,5	X	10	106	269	414	405	188	68	/
	i	3 805	4,6	X	30	324	731	1 034	993	457	235	/
Rente und sons- tiges <sup>1)</sup>	m	10 160	25,2	197	95	190	271	290	440	446	1 797	6 434
	w	11 963	28,4	188	123	255	374	320	426	384	1 690	8 204
	i	22 123	26,8	385	218	445	645	610	866	830	3 487	14 638
Angehörige	m	9 049	22,4	5 867	1 795	680	385	118	101	50	31	21
	w	15 031	35,7	5 571	1 797	798	1 262	1 712	1 338	687	802	1 063
	i	24 080	29,2	11 438	3 592	1 478	1 647	1 830	1 439	737	833	1 084
Insgesamt	m	40 330	100	6 064	2 410	2 416	4 914	6 904	5 845	2 356	2 842	6 579
	w	42 161	100	5 759	2 285	2 300	4 760	6 645	5 851	2 324	2 920	9 318
	i	82 491	100	11 823	4 695	4 715	9 674	13 550	11 696	4 680	5 762	15 897

1) Rente, Pension; eigenes Vermögen, Vermietung, Zinsen, Altenteil; Sozialhilfe; Leistungen aus einer Pflegeversicherung; sonstige Unterstützungen (z.B. BAföG, Vorruhestandsgeld, Stipendium).



## 1 BEVÖLKERUNG

1.2 Bevölkerung im März 2004 nach Alter, Beteiligung am Erwerbsleben  
sowie Erwerbstätige nach Stellung im Beruf

1 000

Alter von . . . bis unter . . . Jahren	Bevöl- kerung	Erwerbs- personen	Erwerbstätige						Erwerbslose		Nicht- erwerbs- personen
			zu- sammen	Stellung im Beruf					zu- sammen	darunter sofort verfügbar	
				Selbst- ständige	Mith. Familien- ange- hörige	Beamte/ Beam- tinnen	Ange- stellte <sup>1)</sup>	Arbeiter/ -innen <sup>2)</sup>			
Insgesamt											
Männlich											
unter 5	1 815	X	X	X	X	X	X	X	X	X	1 815
5 - 10	2 033	X	X	X	X	X	X	X	X	X	2 033
10 - 15	2 216	X	X	X	X	X	X	X	X	X	2 216
Zusammen	6 064	X	X	X	X	X	X	X	X	X	6 064
15 - 16	488	19	15	-	/	-	/	11	/	/	469
16 - 17	496	69	60	/	/	-	17	41	9	5	427
17 - 18	489	169	150	/	/	/	43	104	19	14	320
18 - 19	463	242	216	/	/	7	67	139	26	23	221
19 - 20	473	295	255	/	/	19	84	149	40	37	178
Zusammen	2 410	794	695	/	7	27	214	444	99	81	1 616
20 - 21	487	354	294	/	/	38	104	146	60	56	134
21 - 22	478	352	288	/	/	39	104	138	65	59	126
22 - 23	479	351	285	6	/	31	108	139	66	61	128
23 - 24	495	374	305	10	/	26	114	153	69	64	121
24 - 25	476	358	298	14	/	22	112	147	60	55	118
Zusammen	2 416	1 788	1 469	38	10	156	542	723	319	295	627
25 - 26	463	371	309	18	/	22	123	144	62	55	91
26 - 27	473	393	330	20	/	21	141	147	62	58	80
27 - 28	452	392	330	23	/	22	146	137	63	58	59
28 - 29	443	399	347	31	/	19	150	146	52	49	44
29 - 30	432	398	348	29	/	16	156	146	51	47	33
Zusammen	2 261	1 954	1 664	120	8	101	717	719	290	268	307
30 - 31	447	420	366	33	/	20	167	144	54	49	27
31 - 32	487	464	409	40	/	23	191	154	55	50	22
32 - 33	546	524	462	49	/	26	206	180	62	56	23
33 - 34	561	535	480	55	/	28	204	191	56	52	25
34 - 35	612	589	524	64	/	30	229	200	65	60	23
Zusammen	2 653	2 532	2 240	241	/	127	997	870	292	268	120
35 - 36	630	609	544	69	/	26	233	214	65	59	21
36 - 37	687	664	600	82	/	31	260	226	65	59	22
37 - 38	669	650	582	80	/	29	254	219	68	60	19
38 - 39	719	697	622	95	/	32	257	237	75	69	22
39 - 40	702	680	610	93	/	33	247	237	70	63	22
Zusammen	3 407	3 299	2 958	419	/	150	1 251	1 133	342	310	107

1) Einschl. Auszubildende in anerkannten kaufmännischen und technischen Ausbildungsberufen.

2) Einschl. Auszubildende in anerkannten gewerblichen Ausbildungsberufen.

## 1 BEVÖLKERUNG

1.2 Bevölkerung im März 2004 nach Alter, Beteiligung am Erwerbsleben  
sowie Erwerbstätige nach Stellung im Beruf

1 000

Alter von . . . bis unter . . . Jahren	Bevöl- kerung	Erwerbs- personen	Erwerbstätige						Erwerbslose		Nicht- erwerbs- personen
			zu- sammen	Stellung im Beruf					zu- sammen	darunter sofort verfügbar	
				Selbst- ständige	Mith. Familien- ange- hörige	Beamte/ Beam- tinnen	Ange- stellte <sup>1)</sup>	Arbeiter/ -innen <sup>2)</sup>			
noch I n s g e s a m t											
noch Männlich											
40 - 41	722	698	628	91	/	31	255	250	70	65	24
41 - 42	716	691	615	95	/	39	246	236	76	69	24
42 - 43	698	671	603	94	/	39	230	239	67	62	27
43 - 44	685	658	586	93	/	41	225	225	72	66	27
44 - 45	677	649	576	88	/	42	219	226	73	68	28
Zusammen	3 498	3 367	3 008	461	/	192	1 175	1 176	359	330	131
45 - 46	634	606	537	81	/	41	204	210	69	65	28
46 - 47	614	588	519	83	/	41	191	203	68	63	26
47 - 48	612	582	516	83	/	39	201	192	66	60	30
48 - 49	602	570	505	81	/	45	188	190	65	61	31
49 - 50	576	544	480	76	/	43	177	182	64	58	32
Zusammen	3 038	2 891	2 557	405	6	208	962	977	334	307	147
50 - 51	565	526	461	72	/	39	177	171	65	58	39
51 - 52	565	526	457	76	/	45	169	166	69	62	39
52 - 53	550	505	439	75	/	40	162	161	66	58	45
53 - 54	556	504	439	72	/	40	166	161	65	58	52
54 - 55	571	510	443	81	/	43	162	157	66	56	61
Zusammen	2 807	2 571	2 240	375	6	207	836	816	331	293	236
55 - 56	540	474	411	70	/	45	154	141	63	56	66
56 - 57	503	429	365	65	/	35	136	128	64	58	74
57 - 58	472	389	329	63	/	31	124	111	61	52	82
58 - 59	361	282	230	42	/	22	85	80	52	42	78
59 - 60	480	362	299	58	/	31	116	92	63	50	118
Zusammen	2 356	1 937	1 634	298	6	164	615	552	302	258	419
60 - 61	519	322	264	50	/	30	104	78	58	49	198
61 - 62	501	264	218	52	/	23	86	55	46	35	237
62 - 63	590	244	199	49	/	22	73	53	45	36	346
63 - 64	585	160	141	42	/	17	44	36	19	15	425
64 - 65	647	116	110	44	/	13	29	21	6	/	531
Zusammen	2 842	1 105	932	237	10	105	337	243	174	139	1 737
65 und mehr	6 579	287	284	145	28	5	49	57	/	/	6 292
Zusammen	40 330	22 526	19 681	2 740	95	1 441	7 695	7 711	2 845	2 551	17 804

1) Einschl. Auszubildende in anerkannten kaufmännischen und technischen Ausbildungsberufen.

2) Einschl. Auszubildende in anerkannten gewerblichen Ausbildungsberufen.

**1 BEVÖLKERUNG****1.2 Bevölkerung im März 2004 nach Alter, Beteiligung am Erwerbsleben  
sowie Erwerbstätige nach Stellung im Beruf**

1 000

Alter von ... bis unter ... Jahren	Bevöl- kerung	Erwerbs- personen	Erwerbstätige						Erwerbslose		Nicht- erwerbs- personen
			zu- sammen	Stellung im Beruf					zu- sammen	darunter sofort verfügbar	
				Selbst- ständige	Mith. Familien- ange- hörige	Beamte/ Beam- tinnen	Ange- stellte <sup>1)</sup>	Arbeiter/ -innen <sup>2)</sup>			

**noch insgesamt****Weiblich**

unter 5	1 729	X	X	X	X	X	X	X	X	X	1 729
5 - 10	1 919	X	X	X	X	X	X	X	X	X	1 919
10 - 15	2 111	X	X	X	X	X	X	X	X	X	2 111
Zusammen	5 759	X	X	X	X	X	X	X	X	X	5 759
15 - 16	460	12	9	-	/	-	/	6	/	/	448
16 - 17	472	42	35	-	/	-	17	17	7	/	430
17 - 18	456	117	103	/	/	/	58	44	13	11	340
18 - 19	448	182	159	/	/	/	95	62	23	19	266
19 - 20	448	235	205	/	/	/	129	72	30	25	213
Zusammen	2 285	587	511	/	6	/	301	201	77	60	1 697
20 - 21	450	275	236	/	/	/	160	69	39	35	175
21 - 22	458	293	253	/	/	/	182	63	40	34	165
22 - 23	470	310	272	/	/	6	202	59	39	34	160
23 - 24	467	318	279	/	/	6	221	47	39	33	149
24 - 25	455	320	285	6	/	7	221	49	35	29	135
Zusammen	2 300	1 516	1 324	17	5	28	986	287	192	165	784
25 - 26	447	324	284	8	/	10	220	44	40	33	123
26 - 27	431	320	283	7	/	12	222	41	37	31	111
27 - 28	437	328	291	10	/	16	219	44	37	31	109
28 - 29	433	325	294	12	/	19	216	44	32	26	108
29 - 30	438	335	295	13	/	18	214	48	41	34	102
Zusammen	2 186	1 633	1 447	52	10	74	1 091	220	186	156	553
30 - 31	446	345	309	13	/	20	226	46	36	32	102
31 - 32	472	363	322	16	/	20	229	55	41	36	109
32 - 33	513	401	359	19	/	22	253	61	42	36	112
33 - 34	550	430	383	24	/	20	263	71	47	41	120
34 - 35	592	467	412	28	6	22	279	78	55	47	124
Zusammen	2 573	2 006	1 785	100	20	104	1 250	311	221	191	567
35 - 36	605	478	429	28	5	26	284	86	48	44	127
36 - 37	650	514	467	30	10	25	309	93	48	42	136
37 - 38	661	525	473	39	7	20	317	89	53	47	136
38 - 39	670	542	484	38	8	21	319	98	59	52	128
39 - 40	703	573	509	41	9	22	329	109	64	58	130
Zusammen	3 290	2 633	2 362	176	39	114	1 558	474	271	242	658

1) Einschl. Auszubildende in anerkannten kaufmännischen und technischen Ausbildungsberufen.

2) Einschl. Auszubildende in anerkannten gewerblichen Ausbildungsberufen.

## 1 BEVÖLKERUNG

1.2 Bevölkerung im März 2004 nach Alter, Beteiligung am Erwerbsleben  
sowie Erwerbstätige nach Stellung im Beruf

1 000

Alter von . . . bis unter . . . Jahren	Bevöl- kerung	Erwerbs- personen	Erwerbstätige						Erwerbslose		Nicht- erwerbs- personen
			zu- sammen	Stellung im Beruf					zu- sammen	darunter sofort verfügbar	
				Selbst- ständige	Mith. Familien- ange- hörige	Beamte/ Beam- tinnen	Ange- stellte <sup>1)</sup>	Arbeiter/ -innen <sup>2)</sup>			
noch insgesamt											
noch Weiblich											
40 - 41	690	564	502	44	7	24	318	108	62	56	126
41 - 42	697	579	518	41	10	24	334	108	61	55	118
42 - 43	656	547	492	41	9	24	313	105	55	49	109
43 - 44	654	547	494	43	9	25	311	105	53	49	107
44 - 45	657	551	492	39	10	23	310	110	59	53	106
Zusammen	3 355	2 788	2 497	208	46	121	1 585	537	290	263	567
45 - 46	604	504	450	34	10	21	286	100	54	49	100
46 - 47	612	513	457	36	8	24	291	99	56	50	98
47 - 48	601	496	442	34	8	26	279	96	54	49	105
48 - 49	572	467	418	34	7	28	255	93	49	45	106
49 - 50	598	489	433	39	10	28	259	97	56	51	109
Zusammen	2 987	2 469	2 201	177	42	127	1 370	485	268	244	518
50 - 51	569	461	408	34	9	28	243	94	53	48	108
51 - 52	570	455	404	34	9	25	240	97	50	46	116
52 - 53	585	452	396	34	10	26	233	93	56	49	133
53 - 54	572	433	378	32	8	25	223	89	55	49	139
54 - 55	568	414	360	29	10	23	206	93	54	49	153
Zusammen	2 864	2 215	1 946	164	45	126	1 144	467	269	242	649
55 - 56	528	374	321	25	8	22	193	73	53	47	154
56 - 57	497	335	284	27	7	17	164	70	51	44	161
57 - 58	474	294	249	25	7	15	143	60	45	41	180
58 - 59	347	203	164	13	/	8	100	39	39	32	144
59 - 60	477	264	206	17	9	11	125	44	58	46	213
Zusammen	2 324	1 470	1 224	106	35	73	724	286	247	210	853
60 - 61	525	201	166	18	7	12	92	37	35	26	324
61 - 62	500	152	127	15	5	8	70	29	25	20	348
62 - 63	610	105	95	16	5	5	45	23	11	9	505
63 - 64	606	75	70	10	6	/	31	18	/	/	531
64 - 65	679	61	57	11	7	/	22	16	/	/	618
Zusammen	2 920	594	515	71	30	32	259	123	79	61	2 326
65 und mehr	9 318	168	166	39	27	/	54	45	/	/	9 149
Zusammen	42 161	18 080	15 978	1 112	307	802	10 321	3 436	2 102	1 836	24 081

1) Einschl. Auszubildende in anerkannten kaufmännischen und technischen Ausbildungsberufen.

2) Einschl. Auszubildende in anerkannten gewerblichen Ausbildungsberufen.

## 1 BEVÖLKERUNG

1.2 Bevölkerung im März 2004 nach Alter, Beteiligung am Erwerbsleben  
sowie Erwerbstätige nach Stellung im Beruf

1 000

Alter von . . . bis unter . . . Jahren	Bevöl- kerung	Erwerbs- personen	Erwerbstätige						Erwerbslose		Nicht- erwerbs- personen
			zu- sammen	Stellung im Beruf					zu- sammen	darunter sofort verfügbar	
				Selbst- ständige	Mith. Familien- ange- hörige	Beamte/ Beam- tinnen	Ange- stellte <sup>1)</sup>	Arbeiter/ -innen <sup>2)</sup>			
noch I n s g e s a m t											
Insgesamt											
unter 5	3 544	X	X	X	X	X	X	X	X	X	3 544
5 - 10	3 953	X	X	X	X	X	X	X	X	X	3 953
10 - 15	4 327	X	X	X	X	X	X	X	X	X	4 327
Zusammen	11 823	X	X	X	X	X	X	X	X	X	11 823
15 - 16	948	31	24	-	/	-	5	17	7	/	917
16 - 17	968	111	94	/	/	-	34	58	17	10	857
17 - 18	945	286	253	/	/	/	101	147	33	24	660
18 - 19	912	424	375	/	/	8	162	202	49	41	488
19 - 20	922	530	460	/	/	20	213	221	70	62	392
Zusammen	4 695	1 382	1 206	/	13	29	515	645	175	141	3 313
20 - 21	938	629	530	5	/	42	264	215	99	91	309
21 - 22	936	645	541	8	/	44	285	200	105	93	291
22 - 23	949	661	557	10	/	37	310	198	104	95	288
23 - 24	962	692	583	13	/	32	335	200	108	97	270
24 - 25	931	677	582	20	/	30	333	196	95	84	253
Zusammen	4 715	3 304	2 793	56	15	184	1 528	1 010	511	460	1 411
25 - 26	910	695	593	26	/	32	344	188	103	88	214
26 - 27	904	713	614	27	/	32	363	187	99	90	191
27 - 28	889	721	621	33	/	38	365	180	100	90	168
28 - 29	876	724	641	43	/	38	367	190	83	75	152
29 - 30	869	734	642	42	/	34	369	194	92	82	135
Zusammen	4 448	3 587	3 110	171	18	175	1 808	939	476	425	861
30 - 31	894	765	675	47	/	40	393	190	90	81	129
31 - 32	958	827	731	55	/	43	420	209	96	87	131
32 - 33	1 059	925	821	68	/	48	459	241	104	92	135
33 - 34	1 111	965	862	79	5	49	467	262	103	92	146
34 - 35	1 204	1 057	936	92	7	51	508	278	121	107	147
Zusammen	5 226	4 538	4 025	341	25	231	2 247	1 181	513	459	688
35 - 36	1 235	1 086	973	98	6	52	517	300	113	103	149
36 - 37	1 337	1 179	1 066	111	11	55	569	319	113	100	158
37 - 38	1 331	1 175	1 055	119	8	49	571	308	120	106	156
38 - 39	1 389	1 239	1 106	133	9	53	576	335	133	121	150
39 - 40	1 405	1 253	1 120	134	10	55	575	346	133	121	152
Zusammen	6 697	5 932	5 320	595	44	264	2 809	1 607	613	552	765

1) Einschl. Auszubildende in anerkannten kaufmännischen und technischen Ausbildungsberufen.

2) Einschl. Auszubildende in anerkannten gewerblichen Ausbildungsberufen.

## 1 BEVÖLKERUNG

1.2 Bevölkerung im März 2004 nach Alter, Beteiligung am Erwerbsleben  
sowie Erwerbstätige nach Stellung im Beruf

1 000

Alter von . . . bis unter . . . Jahren	Bevöl- kerung	Erwerbs- personen	Erwerbstätige						Erwerbslose		Nicht- erwerbs- personen
			zu- sammen	Stellung im Beruf					zu- sammen	darunter sofort verfügbar	
				Selbst- ständige	Mith. Familien- ange- hörige	Beamte/ Beam- tinnen	Ange- stellte <sup>1)</sup>	Arbeiter/ -innen <sup>2)</sup>			
noch insgesamt											
noch insgesamt											
40 - 41	1 413	1 262	1 130	135	8	55	573	358	133	121	150
41 - 42	1 412	1 270	1 133	136	11	63	579	344	137	124	142
42 - 43	1 354	1 218	1 095	134	10	63	544	344	123	111	136
43 - 44	1 339	1 204	1 079	136	10	66	536	331	125	115	135
44 - 45	1 334	1 200	1 069	127	11	66	529	337	132	121	134
Zusammen	6 852	6 155	5 505	668	51	312	2 761	1 713	649	593	698
45 - 46	1 238	1 110	987	115	10	62	489	310	123	114	128
46 - 47	1 225	1 101	977	119	9	65	482	302	124	113	124
47 - 48	1 214	1 079	958	117	9	64	480	287	120	109	135
48 - 49	1 174	1 037	923	115	9	73	443	284	114	106	137
49 - 50	1 174	1 033	913	116	11	71	437	279	120	109	141
Zusammen	6 025	5 360	4 758	582	48	335	2 331	1 462	601	551	665
50 - 51	1 134	987	869	106	10	67	420	265	118	107	147
51 - 52	1 135	981	862	111	10	69	408	263	119	107	154
52 - 53	1 135	957	836	109	11	66	394	255	122	108	177
53 - 54	1 128	937	817	104	10	65	389	250	120	107	191
54 - 55	1 139	924	803	110	11	65	368	250	121	106	215
Zusammen	5 671	4 786	4 187	540	51	333	1 980	1 283	599	535	885
55 - 56	1 068	848	732	95	9	67	347	214	116	103	220
56 - 57	1 000	765	650	92	8	52	300	198	115	102	235
57 - 58	946	684	578	87	8	45	267	170	106	93	263
58 - 59	708	485	394	55	6	30	185	119	91	74	223
59 - 60	958	626	504	75	10	42	241	136	121	96	332
Zusammen	4 680	3 407	2 858	404	41	236	1 339	838	549	469	1 272
60 - 61	1 044	523	430	69	8	42	196	115	93	75	521
61 - 62	1 001	416	346	67	8	31	155	84	71	55	584
62 - 63	1 201	349	294	65	7	27	118	76	55	45	851
63 - 64	1 191	235	211	52	8	22	75	54	24	19	956
64 - 65	1 326	176	167	55	10	14	51	37	10	7	1 150
Zusammen	5 762	1 700	1 447	308	41	136	595	366	253	200	4 062
65 und mehr	15 897	456	450	184	55	5	103	103	6	/	15 441
Insgesamt	82 491	40 606	35 659	3 852	402	2 242	18 016	11 147	4 947	4 388	41 885

1) Einschl. Auszubildende in anerkannten kaufmännischen und technischen Ausbildungsberufen.

2) Einschl. Auszubildende in anerkannten gewerblichen Ausbildungsberufen.

## 1 BEVÖLKERUNG

1.2 Bevölkerung im März 2004 nach Alter, Beteiligung am Erwerbsleben  
sowie Erwerbstätige nach Stellung im Beruf

1 000

Alter von ... bis unter ... Jahren	Bevöl- kerung	Erwerbs- personen	Erwerbstätige						Erwerbslose		Nicht- erwerbs- personen
			zu- sammen	Stellung im Beruf					zu- sammen	darunter sofort verfügbar	
				Selbst- ständige	Mith. Familien- ange- hörige	Beamte/ Beam- tinnen	Ange- stellte <sup>1)</sup>	Arbeiter/ -innen <sup>2)</sup>			
Deutsche											
Männlich											
unter 5	1 659	X	X	X	X	X	X	X	X	X	1 659
5 - 10	1 798	X	X	X	X	X	X	X	X	X	1 798
10 - 15	1 974	X	X	X	X	X	X	X	X	X	1 974
Zusammen	5 430	X	X	X	X	X	X	X	X	X	5 430
15 - 16	438	17	13	-	/	-	/	10	/	/	421
16 - 17	448	64	56	/	/	-	15	39	8	/	384
17 - 18	445	159	142	/	/	/	41	98	17	12	287
18 - 19	422	225	204	/	/	7	64	130	21	19	197
19 - 20	432	274	239	/	/	19	79	139	35	32	158
Zusammen	2 185	738	654	/	6	27	202	416	85	69	1 447
20 - 21	441	324	271	/	/	38	96	133	53	49	118
21 - 22	432	319	262	/	/	39	95	121	57	52	113
22 - 23	423	311	256	5	/	31	98	121	55	51	112
23 - 24	433	327	270	8	/	26	102	133	57	53	106
24 - 25	414	311	264	12	/	22	103	125	47	44	102
Zusammen	2 143	1 592	1 323	33	9	155	494	632	269	249	551
25 - 26	397	317	267	14	/	22	111	118	50	44	80
26 - 27	399	331	282	16	/	20	124	121	49	46	68
27 - 28	377	330	284	19	/	22	130	110	46	42	47
28 - 29	364	328	292	26	/	19	132	113	37	35	35
29 - 30	355	330	293	25	/	16	137	113	37	34	24
Zusammen	1 891	1 637	1 417	101	7	100	634	575	219	202	254
30 - 31	363	344	304	28	/	19	149	107	40	37	20
31 - 32	401	385	346	33	/	23	169	120	39	36	16
32 - 33	462	447	401	42	/	26	187	145	45	42	16
33 - 34	480	462	418	48	/	28	188	153	44	41	18
34 - 35	530	514	464	57	/	30	212	165	50	45	16
Zusammen	2 237	2 151	1 933	208	/	126	905	690	218	201	85
35 - 36	555	539	489	63	/	26	219	180	50	46	16
36 - 37	607	589	539	72	/	30	245	191	50	45	18
37 - 38	604	589	535	74	/	29	242	190	54	48	15
38 - 39	643	626	564	85	/	32	242	205	61	57	17
39 - 40	629	610	556	86	/	32	234	203	54	49	19
Zusammen	3 038	2 954	2 683	380	/	149	1 182	969	271	246	84

1) Einschl. Auszubildende in anerkannten kaufmännischen und technischen Ausbildungsberufen.

2) Einschl. Auszubildende in anerkannten gewerblichen Ausbildungsberufen.

**1 BEVÖLKERUNG****1.2 Bevölkerung im März 2004 nach Alter, Beteiligung am Erwerbsleben  
sowie Erwerbstätige nach Stellung im Beruf**

1 000

Alter von ... bis unter ... Jahren	Bevöl- kerung	Erwerbs- personen	Erwerbstätige						Erwerbslose		Nicht- erwerbs- personen
			zu- sammen	Stellung im Beruf					zu- sammen	darunter sofort verfügbar	
				Selbst- ständige	Mith. Familien- ange- hörige	Beamte/ Beam- tinnen	Ange- stellte <sup>1)</sup>	Arbeiter/ -innen <sup>2)</sup>			
noch Deutsche											
noch Männlich											
40 - 41	653	634	575	84	/	31	240	219	59	54	19
41 - 42	651	631	568	89	/	38	232	208	63	58	19
42 - 43	633	611	553	85	/	39	217	212	57	52	22
43 - 44	635	612	549	89	/	40	217	202	63	58	23
44 - 45	621	598	535	83	/	42	207	203	62	58	23
Zusammen	3 193	3 085	2 780	429	/	191	1 113	1 043	305	281	108
45 - 46	581	558	497	75	/	41	193	188	60	56	23
46 - 47	563	539	481	76	/	41	182	181	58	53	24
47 - 48	565	539	481	77	/	38	192	173	58	53	26
48 - 49	550	524	466	75	/	44	179	167	57	53	27
49 - 50	535	506	452	72	/	42	172	165	55	49	28
Zusammen	2 795	2 666	2 377	374	/	207	918	874	289	265	129
50 - 51	528	492	436	67	/	39	171	158	57	50	35
51 - 52	530	495	434	73	/	44	162	154	61	55	34
52 - 53	510	468	410	70	/	40	155	144	58	52	41
53 - 54	511	464	408	67	/	40	159	142	56	50	47
54 - 55	515	461	406	75	/	42	156	132	54	47	54
Zusammen	2 593	2 381	2 095	351	5	205	803	730	286	254	212
55 - 56	489	431	379	65	/	45	148	120	52	47	58
56 - 57	447	384	333	62	/	35	130	105	52	47	63
57 - 58	421	348	299	59	/	30	119	90	50	43	72
58 - 59	311	244	205	39	/	22	80	64	38	32	67
59 - 60	436	333	279	56	/	31	111	80	54	43	103
Zusammen	2 103	1 740	1 494	280	6	163	588	458	246	212	363
60 - 61	479	298	247	48	/	30	100	68	51	42	181
61 - 62	465	247	207	50	/	23	83	49	40	31	218
62 - 63	558	228	189	48	/	22	71	47	39	31	330
63 - 64	543	144	130	39	/	17	42	30	14	11	399
64 - 65	609	108	103	42	/	12	28	18	5	/	500
Zusammen	2 652	1 024	876	228	10	104	323	211	149	119	1 628
65 und mehr	6 364	273	270	138	27	/	47	53	/	/	6 091
Zusammen	36 623	20 241	17 902	2 525	86	1 432	7 208	6 651	2 339	2 098	16 383

1) Einschl. Auszubildende in anerkannten kaufmännischen und technischen Ausbildungsberufen.

2) Einschl. Auszubildende in anerkannten gewerblichen Ausbildungsberufen.



## 1 BEVÖLKERUNG

1.2 Bevölkerung im März 2004 nach Alter, Beteiligung am Erwerbsleben  
sowie Erwerbstätige nach Stellung im Beruf

1 000

Alter von ... bis unter ... Jahren	Bevöl- kerung	Erwerbs- personen	Erwerbstätige						Erwerbslose		Nicht- erwerbs- personen
			zu- sammen	Stellung im Beruf					zu- sammen	darunter sofort verfügbar	
				Selbst- ständige	Mith. Familien- ange- hörige	Beamte/ Beam- tinnen	Ange- stellte <sup>1)</sup>	Arbeiter/ -innen <sup>2)</sup>			
noch Deutsche											
Weiblich											
unter 5	1 585	X	X	X	X	X	X	X	X	X	1 585
5 - 10	1 690	X	X	X	X	X	X	X	X	X	1 690
10 - 15	1 889	X	X	X	X	X	X	X	X	X	1 889
Zusammen	5 163	X	X	X	X	X	X	X	X	X	5 163
15 - 16	417	11	8	-	/	-	/	6	/	/	406
16 - 17	429	39	32	-	/	-	16	16	6	/	391
17 - 18	414	109	98	/	/	/	55	40	11	9	305
18 - 19	408	166	146	/	/	/	87	57	19	15	242
19 - 20	405	213	186	/	/	/	118	65	27	22	192
Zusammen	2 073	537	471	/	5	/	279	183	66	52	1 536
20 - 21	408	254	219	/	/	/	149	63	35	31	154
21 - 22	410	269	234	/	/	/	171	55	35	30	140
22 - 23	414	281	247	/	/	6	186	52	34	29	133
23 - 24	405	288	254	/	/	6	204	40	33	28	117
24 - 25	388	286	255	6	/	7	203	39	31	26	101
Zusammen	2 024	1 378	1 209	15	/	28	913	249	168	145	646
25 - 26	376	289	255	7	/	10	202	35	34	28	87
26 - 27	362	288	257	6	/	12	205	33	31	26	74
27 - 28	362	289	259	9	/	16	201	33	29	25	73
28 - 29	355	289	264	11	/	19	200	33	26	21	66
29 - 30	356	292	259	11	/	18	193	35	32	28	65
Zusammen	1 811	1 447	1 295	44	6	74	1 001	169	153	130	364
30 - 31	359	297	267	11	/	20	202	32	29	26	63
31 - 32	386	317	286	13	/	20	208	42	31	28	69
32 - 33	435	356	322	17	/	22	233	48	34	29	80
33 - 34	474	388	351	22	/	20	247	59	37	32	85
34 - 35	513	421	376	25	/	22	263	62	46	39	92
Zusammen	2 167	1 778	1 602	87	15	104	1 153	243	176	153	389
35 - 36	535	437	395	25	/	25	269	71	42	38	98
36 - 37	582	474	433	28	8	25	295	77	41	36	108
37 - 38	596	485	437	35	6	20	301	74	48	43	112
38 - 39	606	503	452	35	7	21	306	83	51	46	103
39 - 40	642	537	481	39	9	22	316	95	56	51	105
Zusammen	2 961	2 435	2 197	162	35	113	1 487	400	238	214	526

1) Einschl. Auszubildende in anerkannten kaufmännischen und technischen Ausbildungsberufen.

2) Einschl. Auszubildende in anerkannten gewerblichen Ausbildungsberufen.

## 1 BEVÖLKERUNG

1.2 Bevölkerung im März 2004 nach Alter, Beteiligung am Erwerbsleben  
sowie Erwerbstätige nach Stellung im Beruf

1 000

Alter von ... bis unter ... Jahren	Bevöl- kerung	Erwerbs- personen	Erwerbstätige						Erwerbslose		Nicht- erwerbs- personen
			zu- sammen	Stellung im Beruf					zu- sammen	darunter sofort verfügbar	
				Selbst- ständige	Mith. Familien- ange- hörige	Beamte/ Beam- tinnen	Ange- stellte <sup>1)</sup>	Arbeiter/ -innen <sup>2)</sup>			
noch Deutsche											
noch Weiblich											
40 - 41	630	525	470	41	7	24	305	93	55	49	105
41 - 42	638	540	487	39	10	24	320	95	52	47	98
42 - 43	610	517	466	39	8	24	302	94	51	46	93
43 - 44	604	512	464	40	9	25	300	91	48	44	91
44 - 45	607	517	464	36	9	23	299	97	53	48	90
Zusammen	3 090	2 611	2 352	195	42	120	1 526	469	259	235	479
45 - 46	560	475	427	31	9	21	278	88	48	44	85
46 - 47	572	485	434	34	8	24	281	88	51	45	87
47 - 48	554	464	416	32	8	25	269	82	48	44	90
48 - 49	526	437	393	32	7	28	246	80	44	41	89
49 - 50	550	456	406	36	9	28	250	83	51	47	93
Zusammen	2 762	2 318	2 076	166	40	126	1 323	421	242	221	444
50 - 51	528	434	385	32	9	28	237	80	49	45	94
51 - 52	518	421	377	31	8	25	229	83	44	41	97
52 - 53	534	421	371	32	9	26	224	80	50	45	113
53 - 54	522	402	352	31	8	25	215	74	50	45	119
54 - 55	513	381	333	28	9	23	198	76	48	44	131
Zusammen	2 614	2 059	1 819	154	43	126	1 104	393	241	219	555
55 - 56	483	349	301	23	8	21	187	62	48	42	134
56 - 57	450	310	265	25	7	17	158	58	45	39	141
57 - 58	435	275	233	24	7	15	139	50	41	37	160
58 - 59	311	186	152	12	/	8	95	33	34	29	125
59 - 60	442	250	197	16	8	11	122	40	53	42	192
Zusammen	2 121	1 370	1 148	99	34	72	700	243	221	190	751
60 - 61	498	192	159	17	7	12	90	33	33	24	305
61 - 62	475	145	122	15	5	8	68	26	23	18	330
62 - 63	586	100	90	16	/	5	44	21	10	8	486
63 - 64	581	71	67	10	6	/	30	17	/	/	510
64 - 65	656	58	55	11	7	/	21	15	/	/	598
Zusammen	2 796	566	494	69	30	32	251	112	73	55	2 230
65 und mehr	9 149	164	162	38	27	/	53	43	/	/	8 985
Zusammen	38 730	16 664	14 825	1 031	282	797	9 790	2 925	1 839	1 616	22 067

1) Einschl. Auszubildende in anerkannten kaufmännischen und technischen Ausbildungsberufen.

2) Einschl. Auszubildende in anerkannten gewerblichen Ausbildungsberufen.

## 1 BEVÖLKERUNG

1.2 Bevölkerung im März 2004 nach Alter, Beteiligung am Erwerbsleben  
sowie Erwerbstätige nach Stellung im Beruf

1 000

Alter von ... bis unter ... Jahren	Bevöl- kerung	Erwerbs- personen	Erwerbstätige						Erwerbslose		Nicht- erwerbs- personen
			zu- sammen	Stellung im Beruf					zu- sammen	darunter sofort verfügbar	
				Selbst- ständige	Mith. Familien- ange- hörige	Beamte/ Beam- tinnen	Ange- stellte <sup>1)</sup>	Arbeiter/ -innen <sup>2)</sup>			
noch Deutsche											
Insgesamt											
unter 5	3 243	X	X	X	X	X	X	X	X	X	3 243
5 - 10	3 488	X	X	X	X	X	X	X	X	X	3 488
10 - 15	3 862	X	X	X	X	X	X	X	X	X	3 862
Zusammen	10 593	X	X	X	X	X	X	X	X	X	10 593
15 - 16	855	28	22	-	/	-	/	16	6	/	827
16 - 17	878	103	88	/	/	-	31	54	15	8	775
17 - 18	859	268	239	/	/	/	96	138	28	21	591
18 - 19	830	391	350	/	/	8	152	187	40	34	439
19 - 20	837	487	425	/	/	20	197	204	61	54	350
Zusammen	4 258	1 276	1 125	/	12	29	481	599	151	121	2 983
20 - 21	849	577	489	/	/	42	245	196	88	81	272
21 - 22	841	588	496	7	/	44	266	176	92	82	253
22 - 23	837	592	503	8	/	37	285	173	89	81	245
23 - 24	838	615	524	12	/	32	305	173	91	81	223
24 - 25	801	598	519	17	/	30	306	164	78	70	204
Zusammen	4 167	2 970	2 532	48	13	184	1 407	881	438	394	1 197
25 - 26	773	606	522	21	/	32	313	153	84	73	167
26 - 27	761	619	539	22	/	32	328	154	80	72	141
27 - 28	738	618	543	28	/	38	331	143	75	68	120
28 - 29	719	618	556	37	/	38	332	146	62	56	101
29 - 30	711	622	552	37	/	34	330	149	70	63	89
Zusammen	3 702	3 084	2 712	146	14	174	1 635	744	372	331	618
30 - 31	722	640	571	38	/	39	351	139	69	63	82
31 - 32	787	702	632	46	/	43	378	162	70	64	85
32 - 33	898	802	723	59	/	48	421	193	79	71	95
33 - 34	954	850	769	70	/	48	434	212	81	72	104
34 - 35	1 043	935	840	82	/	51	475	227	95	85	107
Zusammen	4 404	3 930	3 535	295	18	230	2 058	933	395	354	474
35 - 36	1 090	976	884	88	6	51	488	251	92	84	114
36 - 37	1 189	1 063	972	100	9	55	539	269	91	81	126
37 - 38	1 201	1 074	972	109	6	49	543	264	102	91	126
38 - 39	1 249	1 129	1 016	120	8	52	548	288	113	103	120
39 - 40	1 271	1 147	1 037	125	9	55	551	297	110	100	124
Zusammen	5 999	5 389	4 880	542	38	262	2 669	1 368	509	460	610

1) Einschl. Auszubildende in anerkannten kaufmännischen und technischen Ausbildungsberufen.

2) Einschl. Auszubildende in anerkannten gewerblichen Ausbildungsberufen.

## 1 BEVÖLKERUNG

1.2 Bevölkerung im März 2004 nach Alter, Beteiligung am Erwerbsleben  
sowie Erwerbstätige nach Stellung im Beruf

1 000

Alter von ... bis unter ... Jahren	Bevöl- kerung	Erwerbs- personen	Erwerbstätige						Erwerbslose		Nicht- erwerbs- personen
			zu- sammen	Stellung im Beruf					zu- sammen	darunter sofort verfügbar	
				Selbst- ständige	Mith. Familien- ange- hörige	Beamte/ Beam- tinnen	Ange- stellte <sup>1)</sup>	Arbeiter/ -innen <sup>2)</sup>			
noch Deutsche											
noch Insgesamt											
40 - 41	1 283	1 159	1 045	125	7	55	545	312	114	104	125
41 - 42	1 289	1 171	1 055	128	10	62	552	303	116	105	118
42 - 43	1 243	1 128	1 020	123	9	63	519	305	108	98	115
43 - 44	1 239	1 124	1 013	128	10	65	517	292	111	102	115
44 - 45	1 228	1 115	999	119	10	65	506	300	115	106	114
Zusammen	6 282	5 696	5 132	624	46	311	2 639	1 512	564	516	586
45 - 46	1 142	1 033	925	106	10	62	471	276	108	101	108
46 - 47	1 134	1 023	915	110	8	65	463	269	108	99	111
47 - 48	1 119	1 004	897	109	9	63	460	255	107	97	116
48 - 49	1 076	960	859	107	7	73	425	248	101	94	116
49 - 50	1 085	963	857	108	10	70	422	247	106	96	122
Zusammen	5 556	4 983	4 453	539	44	333	2 241	1 295	530	486	573
50 - 51	1 055	926	821	99	9	66	408	239	106	95	129
51 - 52	1 048	916	811	104	9	69	392	237	105	95	132
52 - 53	1 044	889	782	102	10	66	379	224	108	96	154
53 - 54	1 033	866	761	97	9	65	374	215	106	96	167
54 - 55	1 027	842	739	103	10	65	354	208	103	91	185
Zusammen	5 207	4 440	3 913	505	48	331	1 906	1 123	527	473	767
55 - 56	971	779	680	88	9	66	335	181	100	89	192
56 - 57	898	694	598	86	8	52	288	163	97	86	204
57 - 58	855	623	532	82	8	45	257	140	91	80	232
58 - 59	622	430	357	51	6	30	174	97	73	60	192
59 - 60	878	583	476	72	10	42	233	119	107	86	295
Zusammen	4 224	3 109	2 642	379	40	235	1 287	701	467	402	1 115
60 - 61	976	490	406	66	8	42	190	101	84	67	486
61 - 62	941	392	330	65	8	31	150	75	63	49	548
62 - 63	1 143	328	279	63	6	27	114	68	48	39	816
63 - 64	1 124	215	197	49	7	22	71	47	19	14	908
64 - 65	1 265	166	158	53	10	14	49	33	8	6	1 099
Zusammen	5 448	1 591	1 370	297	40	136	574	323	221	174	3 858
65 und mehr	15 513	437	432	177	54	5	100	96	/	/	15 077
Insgesamt	75 354	36 904	32 727	3 556	367	2 229	16 998	9 576	4 178	3 714	38 449

1) Einschl. Auszubildende in anerkannten kaufmännischen und technischen Ausbildungsberufen.

2) Einschl. Auszubildende in anerkannten gewerblichen Ausbildungsberufen.

## 1 BEVÖLKERUNG

## 1.3 Bevölkerung, Erwerbspersonen sowie Erwerbsquoten im März 2004 nach Altersgruppen und Familienstand

Alter von . . . bis unter . . . Jahren	Insgesamt			Ledig			Verheiratet			Verwitwet/Geschieden		
	Bevöl- kerung	Erwerbs- personen	Er- werbs- quoten	Bevöl- kerung	Erwerbs- personen	Er- werbs- quoten	Bevöl- kerung	Erwerbs- personen	Er- werbs- quoten	Bevöl- kerung	Erwerbs- personen	Er- werbs- quoten
	1 000		% 1)	1 000		% 1)	1 000		% 1)	1 000		% 1)

## Insgesamt

## Männlich

unter 5	1 815	X	X	1 815	X	X	X	X	X	X	X	X
5 - 10	2 033	X	X	2 033	X	X	X	X	X	X	X	X
10 - 15	2 216	X	X	2 216	X	X	X	X	X	X	X	X
15 - 20	2 410	794	33,0	2 407	792	32,9	/	/	/	/	-	-
20 - 25	2 416	1 788	74,0	2 299	1 683	73,2	113	102	90,1	/	/	/
25 - 30	2 261	1 954	86,4	1 693	1 415	83,6	542	514	94,9	27	25	91,8
30 - 35	2 653	2 532	95,5	1 319	1 234	93,6	1 240	1 208	97,4	94	90	95,4
35 - 40	3 407	3 299	96,9	1 127	1 069	94,8	2 049	2 008	98,0	230	223	97,0
40 - 45	3 498	3 367	96,3	795	734	92,4	2 356	2 305	97,8	347	327	94,4
45 - 50	3 038	2 891	95,2	492	442	89,7	2 200	2 127	96,7	345	322	93,2
50 - 55	2 807	2 571	91,6	320	272	85,1	2 164	2 013	93,0	323	286	88,4
55 - 60	2 356	1 937	82,2	188	139	73,7	1 904	1 592	83,6	264	206	78,1
60 - 65	2 842	1 105	38,9	192	70	36,3	2 332	913	39,1	318	123	38,6
15 - 65	27 687	22 239	80,3	10 831	7 849	72,5	14 903	12 785	85,8	1 952	1 605	82,2
65 - 70	2 609	189	7,2	141	12	8,4	2 157	154	7,1	311	23	7,5
70 - 75	1 708	63	3,7	72	/	/	1 392	52	3,7	244	8	3,3
75 und mehr	2 262	35	1,6	73	/	/	1 598	27	1,7	591	5	0,9
15 und mehr	34 266	22 526	65,7	11 117	7 867	70,8	20 051	13 018	64,9	3 098	1 642	53,0
Zusammen	40 330	22 526	55,9	17 181	7 867	45,8	20 051	13 018	64,9	3 098	1 642	53,0

## Weiblich

unter 5	1 729	X	X	1 729	X	X	X	X	X	X	X	X
5 - 10	1 919	X	X	1 919	X	X	X	X	X	X	X	X
10 - 15	2 111	X	X	2 111	X	X	X	X	X	X	X	X
15 - 20	2 285	587	25,7	2 264	579	25,6	21	8	38,9	/	/	/
20 - 25	2 300	1 516	65,9	1 987	1 348	67,9	300	159	52,9	13	8	64,9
25 - 30	2 186	1 633	74,7	1 250	1 041	83,3	871	543	62,4	66	49	74,2
30 - 35	2 573	2 006	78,0	856	784	91,6	1 558	1 088	69,9	160	134	83,7
35 - 40	3 290	2 633	80,0	688	635	92,4	2 265	1 698	74,9	337	300	88,9
40 - 45	3 355	2 788	83,1	471	433	91,8	2 420	1 932	79,8	463	423	91,2
45 - 50	2 987	2 469	82,7	290	262	90,4	2 226	1 788	80,3	471	419	89,0
50 - 55	2 864	2 215	77,3	189	160	84,7	2 187	1 645	75,2	488	410	84,0
55 - 60	2 324	1 470	63,3	122	94	77,5	1 752	1 060	60,5	450	316	70,2
60 - 65	2 920	594	20,4	132	39	29,4	2 109	393	18,6	679	163	23,9

1) Anteil der Erwerbspersonen an der Bevölkerung je Geschlecht, Altersgruppe und Familienstand.

**1 BEVÖLKERUNG****1.3 Bevölkerung, Erwerbspersonen sowie Erwerbsquoten im März 2004 nach Altersgruppen und Familienstand**

Alter von . . . bis unter . . . Jahren	Insgesamt			Ledig			Verheiratet			Verwitwet/Geschieden		
	Bevöl- kerung	Erwerbs- personen	Er- werbs- quoten	Bevöl- kerung	Erwerbs- personen	Er- werbs- quoten	Bevöl- kerung	Erwerbs- personen	Er- werbs- quoten	Bevöl- kerung	Erwerbs- personen	Er- werbs- quoten
	1 000		% 1)	1 000		% 1)	1 000		% 1)	1 000		% 1)

**noch I n s g e s a m t****noch Weiblich**

15 - 65	27 084	17 911	66,1	8 247	5 375	65,2	15 709	10 315	65,7	3 127	2 221	71,0
65 - 70	2 828	117	4,1	133	7	5,4	1 816	68	3,8	879	41	4,7
70 - 75	2 054	31	1,5	117	/	/	1 056	17	1,6	881	12	1,4
75 und mehr	4 436	20	0,5	353	/	/	1 076	6	0,6	3 007	11	0,4
15 und mehr	36 402	18 080	49,7	8 850	5 388	60,9	19 658	10 406	52,9	7 894	2 285	28,9
Zusammen	42 161	18 080	42,9	14 608	5 388	36,9	19 658	10 406	52,9	7 894	2 285	28,9

**I n s g e s a m t**

unter 5	3 544	X	X	3 544	X	X	X	X	X	X	X	X
5 - 10	3 953	X	X	3 953	X	X	X	X	X	X	X	X
10 - 15	4 327	X	X	4 327	X	X	X	X	X	X	X	X
15 - 20	4 695	1 382	29,4	4 670	1 371	29,4	24	10	43,7	/	/	/
20 - 25	4 715	3 304	70,1	4 286	3 031	70,7	413	261	63,1	16	12	71,6
25 - 30	4 448	3 587	80,6	2 942	2 456	83,5	1 412	1 057	74,9	93	74	79,4
30 - 35	5 226	4 538	86,8	2 175	2 018	92,8	2 798	2 297	82,1	254	223	88,0
35 - 40	6 697	5 932	88,6	1 815	1 704	93,9	4 315	3 705	85,9	567	523	92,2
40 - 45	6 852	6 155	89,8	1 266	1 167	92,2	4 776	4 237	88,7	810	750	92,6
45 - 50	6 025	5 360	89,0	782	704	90,0	4 426	3 915	88,4	816	741	90,8
50 - 55	5 671	4 786	84,4	509	432	84,9	4 351	3 658	84,1	811	695	85,8
55 - 60	4 680	3 407	72,8	310	233	75,2	3 656	2 652	72,6	714	522	73,1
60 - 65	5 762	1 700	29,5	324	109	33,5	4 441	1 306	29,4	997	285	28,6
15 - 65	54 771	40 150	73,3	19 079	13 224	69,3	30 613	23 100	75,5	5 080	3 826	75,3
65 - 70	5 437	306	5,6	274	19	6,9	3 974	222	5,6	1 190	65	5,4
70 - 75	3 761	95	2,5	189	6	3,0	2 447	69	2,8	1 125	20	1,8
75 und mehr	6 698	55	0,8	425	6	1,4	2 675	34	1,3	3 598	16	0,4
15 und mehr	70 668	40 606	57,5	19 967	13 255	66,4	39 709	23 424	59,0	10 992	3 927	35,7
Insgesamt	82 491	40 606	49,2	31 790	13 255	41,7	39 709	23 424	59,0	10 992	3 927	35,7

1) Anteil der Erwerbspersonen an der Bevölkerung je Geschlecht, Altersgruppe und Familienstand.

## 1 BEVÖLKERUNG

## 1.3 Bevölkerung, Erwerbspersonen sowie Erwerbsquoten im März 2004 nach Altersgruppen und Familienstand

Alter von ... bis unter ... Jahren	Insgesamt			Ledig			Verheiratet			Verwitwet/Geschieden		
	Bevöl- kerung	Erwerbs- personen	Er- werbs- quoten	Bevöl- kerung	Erwerbs- personen	Er- werbs- quoten	Bevöl- kerung	Erwerbs- personen	Er- werbs- quoten	Bevöl- kerung	Erwerbs- personen	Er- werbs- quoten
	1 000	% 1)		1 000	% 1)		1 000	% 1)		1 000	% 1)	

## Deutsche

## Männlich

unter 5	1 659	X	X	1 659	X	X	X	X	X	X	X	X
5 - 10	1 798	X	X	1 798	X	X	X	X	X	X	X	X
10 - 15	1 974	X	X	1 974	X	X	X	X	X	X	X	X
15 - 20	2 185	738	33,8	2 184	737	33,8	/	/	/	/	-	-
20 - 25	2 143	1 592	74,3	2 076	1 531	73,7	64	59	91,8	/	/	/
25 - 30	1 891	1 637	86,6	1 517	1 277	84,2	354	341	96,3	20	19	94,6
30 - 35	2 237	2 151	96,2	1 206	1 140	94,5	953	938	98,4	77	73	95,6
35 - 40	3 038	2 954	97,2	1 063	1 012	95,2	1 767	1 740	98,5	208	202	97,0
40 - 45	3 193	3 085	96,6	757	702	92,7	2 111	2 077	98,4	324	306	94,4
45 - 50	2 795	2 666	95,4	470	422	89,7	1 997	1 939	97,1	327	305	93,2
50 - 55	2 593	2 381	91,8	306	261	85,2	1 988	1 857	93,4	299	263	88,1
55 - 60	2 103	1 740	82,7	174	127	73,1	1 686	1 423	84,4	243	189	77,9
60 - 65	2 652	1 024	38,6	182	65	35,5	2 169	845	38,9	301	115	38,2
15 - 65	24 829	19 968	80,4	9 936	7 274	73,2	13 092	11 220	85,7	1 801	1 474	81,9
65 - 70	2 485	179	7,2	137	11	8,2	2 049	146	7,1	300	22	7,2
70 - 75	1 655	61	3,7	69	/	/	1 351	50	3,7	235	7	3,1
75 und mehr	2 224	33	1,5	69	/	/	1 572	27	1,7	583	5	0,9
15 und mehr	31 193	20 241	64,9	10 211	7 290	71,4	18 064	11 442	63,3	2 918	1 508	51,7
Zusammen	36 623	20 241	55,3	15 641	7 290	46,6	18 064	11 442	63,3	2 918	1 508	51,7

## Weiblich

unter 5	1 585	X	X	1 585	X	X	X	X	X	X	X	X
5 - 10	1 690	X	X	1 690	X	X	X	X	X	X	X	X
10 - 15	1 889	X	X	1 889	X	X	X	X	X	X	X	X
15 - 20	2 073	537	25,9	2 063	532	25,8	10	/	/	/	/	/
20 - 25	2 024	1 378	68,1	1 827	1 253	68,6	187	117	62,8	10	7	69,2
25 - 30	1 811	1 447	79,9	1 152	975	84,7	610	434	71,1	49	38	76,9
30 - 35	2 167	1 778	82,1	797	737	92,4	1 235	927	75,1	135	115	85,0
35 - 40	2 961	2 435	82,2	659	613	93,0	1 993	1 544	77,5	309	278	90,1
40 - 45	3 090	2 611	84,5	453	417	92,0	2 203	1 796	81,5	433	398	91,9
45 - 50	2 762	2 318	83,9	278	251	90,4	2 047	1 675	81,8	437	391	89,6
50 - 55	2 614	2 059	78,8	181	154	85,3	1 983	1 524	76,8	451	382	84,6
55 - 60	2 121	1 370	64,6	115	89	77,4	1 590	985	61,9	416	296	71,1
60 - 65	2 796	566	20,3	126	37	29,3	2 016	374	18,5	653	156	23,8

1) Anteil der Erwerbspersonen an der Bevölkerung je Geschlecht, Altersgruppe und Familienstand.

**1 BEVÖLKERUNG****1.3 Bevölkerung, Erwerbspersonen sowie Erwerbsquoten im März 2004 nach Altersgruppen und Familienstand**

Alter von . . . bis unter . . . Jahren	Insgesamt			Ledig			Verheiratet			Verwitwet/Geschieden		
	Bevöl- kerung	Erwerbs- personen	Er- werbs- quoten	Bevöl- kerung	Erwerbs- personen	Er- werbs- quoten	Bevöl- kerung	Erwerbs- personen	Er- werbs- quoten	Bevöl- kerung	Erwerbs- personen	Er- werbs- quoten
	1 000	% 1)		1 000	% 1)		1 000	% 1)		1 000	% 1)	

**noch Deutsche****noch Weiblich**

15 - 65	24 418	16 500	67,6	7 650	5 059	66,1	13 875	9 381	67,6	2 893	2 060	71,2
65 - 70	2 748	113	4,1	129	7	5,3	1 768	66	3,7	850	40	4,7
70 - 75	2 012	31	1,6	114	/	/	1 033	17	1,6	864	12	1,4
75 und mehr	4 389	20	0,4	350	/	/	1 064	6	0,6	2 976	10	0,4
15 und mehr	33 567	16 664	49,6	8 243	5 071	61,5	17 740	9 470	53,4	7 584	2 123	28,0
Zusammen	38 730	16 664	43,0	13 406	5 071	37,8	17 740	9 470	53,4	7 584	2 123	28,0

**Insgesamt**

unter 5	3 243	X	X	3 243	X	X	X	X	X	X	X	X
5 - 10	3 488	X	X	3 488	X	X	X	X	X	X	X	X
10 - 15	3 862	X	X	3 862	X	X	X	X	X	X	X	X
15 - 20	4 258	1 276	30,0	4 246	1 269	29,9	11	6	54,4	/	/	/
20 - 25	4 167	2 970	71,3	3 903	2 784	71,3	252	177	70,2	12	9	73,2
25 - 30	3 702	3 084	83,3	2 669	2 252	84,4	965	775	80,4	69	56	82,0
30 - 35	4 404	3 930	89,2	2 003	1 877	93,7	2 188	1 865	85,2	212	188	88,9
35 - 40	5 999	5 389	89,8	1 722	1 625	94,4	3 761	3 284	87,3	516	480	92,8
40 - 45	6 282	5 696	90,7	1 210	1 119	92,4	4 314	3 873	89,8	758	704	93,0
45 - 50	5 556	4 983	89,7	748	673	90,0	4 044	3 614	89,4	764	696	91,1
50 - 55	5 207	4 440	85,3	486	415	85,3	3 971	3 381	85,1	750	645	86,0
55 - 60	4 224	3 109	73,6	289	216	74,8	3 276	2 408	73,5	659	485	73,6
60 - 65	5 448	1 591	29,2	308	102	33,0	4 186	1 219	29,1	954	271	28,4
15 - 65	49 247	36 467	74,1	17 586	12 333	70,1	26 967	20 601	76,4	4 694	3 534	75,3
65 - 70	5 233	292	5,6	266	18	6,8	3 817	212	5,6	1 150	62	5,4
70 - 75	3 667	92	2,5	183	6	3,1	2 384	67	2,8	1 099	20	1,8
75 und mehr	6 613	53	0,8	419	5	1,2	2 635	32	1,2	3 559	16	0,4
15 und mehr	64 760	36 904	57,0	18 454	12 362	67,0	35 804	20 912	58,4	10 502	3 630	34,6
Zusammen	75 354	36 904	49,0	29 048	12 362	42,6	35 804	20 912	58,4	10 502	3 630	34,6

1) Anteil der Erwerbspersonen an der Bevölkerung je Geschlecht, Altersgruppe und Familienstand.



## 1 BEVÖLKERUNG

## 1.3 Bevölkerung, Erwerbspersonen sowie Erwerbsquoten im März 2004 nach Altersgruppen und Familienstand

Alter von . . . bis unter . . . Jahren	Insgesamt			Ledig			Verheiratet			Verwitwet/Geschieden		
	Bevöl- kerung	Erwerbs- personen	Er- werbs- quoten	Bevöl- kerung	Erwerbs- personen	Er- werbs- quoten	Bevöl- kerung	Erwerbs- personen	Er- werbs- quoten	Bevöl- kerung	Erwerbs- personen	Er- werbs- quoten
	1 000		% 1)	1 000		% 1)	1 000		% 1)	1 000		% 1)

## Ausländer

## Männlich

unter 5	156	X	X	156	X	X	X	X	X	X	X	X
5 - 10	235	X	X	235	X	X	X	X	X	X	X	X
10 - 15	242	X	X	242	X	X	X	X	X	X	X	X
15 - 20	225	56	25,0	223	55	24,5	/	/	/	-	-	-
20 - 25	273	196	71,9	223	152	68,3	49	43	87,8	/	/	/
25 - 30	371	317	85,6	176	138	78,4	187	173	92,5	7	6	84,2
30 - 35	416	381	91,6	112	94	83,9	287	271	94,4	17	16	94,7
35 - 40	368	346	93,8	64	57	87,8	282	267	94,8	22	22	97,4
40 - 45	305	282	92,4	38	33	86,4	245	228	93,2	23	21	93,6
45 - 50	243	225	92,5	22	20	89,6	203	188	92,7	18	17	93,3
50 - 55	214	190	88,7	14	11	81,3	176	156	88,8	24	22	92,2
55 - 60	253	197	77,9	14	11	81,1	218	169	77,5	21	17	79,8
60 - 65	190	81	42,7	10	5	52,3	163	68	41,8	17	8	45,9
15 - 65	2 858	2 271	79,5	895	575	64,2	1 811	1 565	86,4	152	131	86,3
65 - 70	124	10	8,0	/	/	/	109	8	7,0	11	/	/
70 - 75	53	/	/	/	-	-	40	/	/	9	/	/
75 und mehr	38	/	/	/	/	/	27	/	/	8	/	/
15 und mehr	3 073	2 285	74,4	906	576	63,6	1 987	1 575	79,3	180	134	74,2
Zusammen	3 707	2 285	61,7	1 540	576	37,4	1 987	1 575	79,3	180	134	74,2

## Weiblich

unter 5	144	X	X	144	X	X	X	X	X	X	X	X
5 - 10	230	X	X	230	X	X	X	X	X	X	X	X
10 - 15	222	X	X	222	X	X	X	X	X	X	X	X
15 - 20	212	50	23,7	201	47	23,5	11	/	/	-	-	-
20 - 25	276	138	50,0	160	95	59,4	113	42	36,7	/	/	/
25 - 30	375	186	49,5	98	65	66,8	260	109	42,0	17	11	66,4
30 - 35	406	228	56,0	59	47	80,2	323	162	50,1	25	19	76,3
35 - 40	330	198	59,9	29	22	76,8	272	154	56,4	29	22	76,3
40 - 45	265	177	66,6	18	16	86,7	217	136	62,9	30	24	81,3
45 - 50	225	151	67,1	12	10	89,3	180	113	62,8	34	28	82,0
50 - 55	250	156	62,3	8	6	72,2	204	121	59,3	37	28	76,3
55 - 60	203	101	49,7	7	6	78,3	161	75	46,4	34	20	59,3
60 - 65	124	28	22,5	6	/	/	93	19	20,6	26	7	27,2

1) Anteil der Erwerbspersonen an der Bevölkerung je Geschlecht, Altersgruppe und Familienstand.

**1 BEVÖLKERUNG****1.3 Bevölkerung, Erwerbspersonen sowie Erwerbsquoten im März 2004 nach Altersgruppen und Familienstand**

Alter von . . . bis unter . . . Jahren	Insgesamt			Ledig			Verheiratet			Verwitwet/Geschieden		
	Bevöl- kerung	Erwerbs- personen	Er- werbs- quoten	Bevöl- kerung	Erwerbs- personen	Er- werbs- quoten	Bevöl- kerung	Erwerbs- personen	Er- werbs- quoten	Bevöl- kerung	Erwerbs- personen	Er- werbs- quoten
	1 000		% 1)	1 000		% 1)	1 000		% 1)	1 000		% 1)

**noch Ausländer****noch Weiblich**

15 - 65	2 666	1 412	52,9	597	317	53,0	1 835	934	50,9	234	161	68,8
65 - 70	80	/	/	/	/	/	48	/	/	28	/	/
70 - 75	41	/	/	/	-	-	22	/	/	17	-	-
75 und mehr	47	/	/	/	-	-	13	/	/	31	/	/
15 und mehr	2 835	1 416	50,0	606	317	52,2	1 918	936	48,8	310	163	52,5
Zusammen	3 430	1 416	41,3	1 202	317	26,4	1 918	936	48,8	310	163	52,5

**Insgesamt**

unter 5	301	X	X	301	X	X	X	X	X	X	X	X
5 - 10	465	X	X	465	X	X	X	X	X	X	X	X
10 - 15	464	X	X	464	X	X	X	X	X	X	X	X
15 - 20	436	106	24,3	424	102	24,0	13	/	/	-	-	-
20 - 25	549	334	60,9	382	247	64,6	162	84	52,1	/	/	/
25 - 30	746	503	67,5	274	203	74,2	448	282	63,1	24	17	71,9
30 - 35	823	609	74,0	171	141	82,6	609	432	70,9	42	35	83,9
35 - 40	698	543	77,8	93	79	84,4	554	421	76,0	51	44	85,5
40 - 45	570	459	80,4	56	49	86,5	462	365	79,0	53	46	86,6
45 - 50	469	376	80,3	34	30	89,5	382	301	78,7	52	45	86,0
50 - 55	464	346	74,5	22	17	77,8	381	278	73,0	61	51	82,6
55 - 60	456	298	65,4	21	17	80,2	380	244	64,3	55	37	67,1
60 - 65	314	109	34,7	15	7	44,9	256	87	34,1	43	15	34,7
15 - 65	5 524	3 683	66,7	1 492	892	59,7	3 646	2 499	68,5	386	292	75,7
65 - 70	204	14	6,7	8	/	/	157	10	6,2	40	/	/
70 - 75	94	/	/	6	-	-	63	/	/	26	/	/
75 und mehr	85	/	/	6	/	/	39	/	/	39	/	/
15 und mehr	5 907	3 701	62,7	1 512	893	59,1	3 905	2 512	64,3	490	296	60,5
Zusammen	7 137	3 701	51,9	2 742	893	32,6	3 905	2 512	64,3	490	296	60,5

1) Anteil der Erwerbspersonen an der Bevölkerung je Geschlecht, Altersgruppe und Familienstand.

### 1.4 Bevölkerung im März 2004 nach Beteiligung am Erwerbsleben, in

Überwiegender Lebensunterhalt	Geschlecht (für weiblich Familienstand)	Bevölkerung insgesamt	Mit Angabe des Einkommens zusammen	Davon mit einem monatlichen Netto			
				unter 300	300 - 500	500 - 700	700 - 900
Erwerbs							
Erwerbstätigkeit	männlich	18 775	17 728	304	589	525	684
	weiblich	13 707	13 014	564	1 233	1 343	1 482
	dav. ledig	4 287	4 130	167	338	342	394
	verh.	7 728	7 246	387	863	929	939
	verw.	311	299	/	5	13	27
	gesch.	1 381	1 338	8	27	60	123
	insgesamt	32 482	30 741	868	1 821	1 869	2 166
Übriger Lebensunterhalt (Arbeitslosengeld/-hilfe, Rente und sonstiges <sup>2)</sup> , Angehörige)	männlich	905	853	157	178	128	86
	weiblich	2 271	2 159	589	738	352	190
	dav. ledig	480	458	136	135	91	43
	verh.	1 572	1 489	448	589	227	106
	verw.	113	110	/	5	12	21
	gesch.	106	103	/	10	21	20
	insgesamt	3 177	3 011	746	916	480	277
Zusammen	männlich	19 681	18 580	460	767	653	770
	weiblich	15 978	15 172	1 153	1 971	1 695	1 673
	dav. ledig	4 767	4 588	303	472	433	436
	verh.	9 301	8 735	835	1 452	1 155	1 045
	verw.	424	409	/	10	25	48
	gesch.	1 487	1 441	12	36	81	144
	insgesamt	35 659	33 753	1 614	2 738	2 348	2 443
Erwerbs							
Zusammen (Arbeitslosengeld/-hilfe, Rente und sonstiges <sup>2)</sup> , Angehörige)	männlich	2 845	2 540	257	505	736	447
	weiblich	2 102	1 720	325	462	427	258
	dav. ledig	621	524	91	139	143	82
	verh.	1 106	836	214	259	172	99
	verw.	69	67	/	9	17	15
	gesch.	306	293	18	55	95	62
	insgesamt	4 947	4 260	582	967	1 163	705
Sofort verfügbare							
Zusammen (Arbeitslosengeld/-hilfe, Rente und sonstiges <sup>2)</sup> , Angehörige)	männlich	2 551	2 284	229	459	667	402
	weiblich	1 836	1 504	283	402	379	225
	dav. ledig	544	463	78	123	129	72
	verh.	966	727	187	223	152	86
	verw.	59	57	/	7	15	13
	gesch.	268	257	16	48	83	53
	insgesamt	4 388	3 788	512	860	1 046	627
Nichterwerbs							
Rente und sonstiges <sup>2)</sup>	männlich	9 436	8 910	394	333	627	1 024
	weiblich	11 250	10 541	1 128	1 197	1 910	1 773
	dav. ledig	1 362	1 264	295	164	193	182
	verh.	4 362	4 131	759	785	1 047	682
	verw.	4 693	4 349	53	188	478	720
	gesch.	834	797	21	60	191	188
	insgesamt	20 686	19 450	1 523	1 530	2 537	2 796

1) Einschl. der selbstständigen Landwirte in der Haupttätigkeit.

2) Rente, Pension; eigenes Vermögen, Vermietung, Zinsen, Altenteil; Sozialhilfe; Leistungen aus einer Pflegeversicherung; Sonstige Unterstützungen (z.B. BAföG, Vorruhestandsgeld, Stipendium, Arbeitslosengeld/-hilfe).

**KERUNG****überwiegendem Lebensunterhalt und monatlichem Nettoeinkommen**

1 000

einkommen von ... bis unter ... EUR					Ohne Angabe des Einkom- mens <sup>1)</sup>	Ohne Einkom- men	Geschlecht (für weiblich Familienstand)	Überwiegender Lebensunterhalt
900 - 1 100	1 100 - 1 300	1 300 - 1 500	1 500 - 2 000	2 000 und mehr				

**tätige**

1 334	1 991	2 091	4 128	6 082	1 037	10	männlich	Erwerbstätigkeit
1 821	1 889	1 458	1 854	1 368	616	77	weiblich	
627	723	531	619	390	154	/	dav. ledig	
948	861	668	898	755	408	74	verh.	
40	54	47	63	49	12	-	verw.	
207	251	213	274	175	43	/	gesch.	
3 155	3 880	3 549	5 982	7 451	1 654	87	insgesamt	
59	63	47	60	74	45	X	männlich	Übriger Lebensunterhalt (Arbeitslosengeld/-hilfe, Rente und sonstiges <sup>2)</sup> , Angehörige)
123	63	39	37	28	83	X	weiblich	
27	10	6	6	/	19	X	dav. ledig	
57	25	14	12	11	58	X	verh.	
20	17	13	12	8	/	X	verw.	
18	11	6	8	/	/	X	gesch.	
182	126	86	97	102	128	X	insgesamt	
1 393	2 054	2 138	4 188	6 156	1 083	18	männlich	Zusammen
1 944	1 952	1 498	1 891	1 396	699	106	weiblich	
654	732	537	625	395	173	6	dav. ledig	
1 005	886	682	909	765	466	100	verh.	
60	71	60	75	57	15	-	verw.	
225	263	219	282	179	46	/	gesch.	
3 337	4 006	3 635	6 079	7 552	1 782	124	insgesamt	

**lose**

265	149	81	73	27	100	205	männlich	Zusammen (Arbeitslosengeld/-hilfe, Rente und sonstiges <sup>2)</sup> , Angehörige)
137	59	29	17	6	69	313	weiblich	
44	14	6	/	/	22	76	dav. ledig	
49	23	12	6	/	36	233	verh.	
10	6	/	/	/	/	/	verw.	
34	16	7	5	/	10	/	gesch.	
403	208	110	89	33	169	517	insgesamt	

**Erwerbslose**

238	130	72	63	24	86	180	männlich	Zusammen (Arbeitslosengeld/-hilfe, Rente und sonstiges <sup>2)</sup> , Angehörige)
120	50	25	14	5	60	272	weiblich	
40	12	/	/	/	19	61	dav. ledig	
43	19	11	5	/	31	208	verh.	
8	6	/	/	/	/	/	verw.	
30	15	6	/	/	8	/	gesch.	
358	181	97	77	29	147	453	insgesamt	

**personen**

1 490	1 477	1 111	1 303	1 151	512	X	männlich	Rente und sonstiges <sup>2)</sup>
1 552	1 140	651	669	521	688	X	weiblich	
130	95	57	73	74	85	X	dav. ledig	
348	208	110	105	86	224	X	verh.	
942	752	442	448	326	343	X	verw.	
132	85	42	43	36	36	X	gesch.	
3 042	2 616	1 762	1 972	1 673	1 199	X	insgesamt	

### 1.4 Bevölkerung im März 2004 nach Beteiligung am Erwerbsleben, in

Überwiegender Lebensunterhalt	Geschlecht (für weiblich Familienstand)	Bevölkerung insgesamt	Mit Angabe des Einkommens zusammen	Davon mit einem monatlichen Netto			
				unter 300	300 - 500	500 - 700	700 - 900
noch Nichterwerbs							
Angehörige	männlich	8 368	968	608	163	101	39
	weiblich	12 831	2 282	1 321	482	233	103
	dav. ledig	7 859	899	593	152	92	32
	verh.	4 890	1 323	718	320	132	61
	verw.	24	15	/	/	/	/
	gesch.	59	45	7	6	7	8
	insgesamt	21 199	3 250	1 928	645	335	142
Zusammen	männlich	17 804	9 878	1 002	496	728	1 063
	weiblich	24 081	12 823	2 449	1 679	2 143	1 876
	dav. ledig	9 220	2 162	888	316	285	214
	verh.	9 252	5 454	1 477	1 105	1 179	744
	verw.	4 717	4 365	56	191	480	722
	gesch.	892	842	27	66	198	196
	insgesamt	41 885	22 701	3 451	2 175	2 871	2 938
I n s							
Erwerbstätigkeit	männlich	17 804	9 878	1 002	496	728	1 063
	weiblich	24 081	12 823	2 449	1 679	2 143	1 876
	dav. ledig	9 220	2 162	888	316	285	214
	verh.	9 252	5 454	1 477	1 105	1 179	744
	verw.	4 717	4 365	56	191	480	722
	gesch.	892	842	27	66	198	196
	insgesamt	41 885	22 701	3 451	2 175	2 871	2 938
Übriger Lebensunterhalt (Arbeitslosengeld/-hilfe, Rente und sonstiges <sup>2)</sup> , Angehörige)	männlich	21 554	13 271	1 416	1 179	1 592	1 596
	weiblich	28 454	16 701	3 363	2 879	2 922	2 324
	dav. ledig	10 322	3 144	1 115	590	520	339
	verh.	11 930	7 779	2 139	1 953	1 578	949
	verw.	4 898	4 541	60	205	510	758
	gesch.	1 304	1 238	50	131	315	278
	insgesamt	50 008	29 972	4 779	4 058	4 514	3 921
Insgesamt	männlich	40 330	30 999	1 719	1 768	2 117	2 280
	weiblich	42 161	29 715	3 927	4 111	4 265	3 807
	dav. ledig	14 608	7 274	1 282	928	862	733
	verh.	19 658	15 025	2 527	2 816	2 506	1 888
	verw.	5 209	4 840	61	210	523	785
	gesch.	2 685	2 575	58	158	374	402
	insgesamt	82 491	60 714	5 647	5 880	6 382	6 087

1) Einschl. der selbstständigen Landwirte in der Haupttätigkeit.

2) Rente, Pension; eigenes Vermögen, Vermietung, Zinsen, Altenteil; Sozialhilfe; Leistungen aus einer Pflegeversicherung; Sonstige Unterstützungen (z.B. BAföG, Vorruhestandsgeld, Stipendium, Arbeitslosengeld/-hilfe).

**KERUNG****überwiegendem Lebensunterhalt und monatlichem Nettoeinkommen**

1 000

einkommen von ... bis unter ... EUR					Ohne Angabe des Einkom- mens <sup>1)</sup>	Ohne Einkom- men	Geschlecht (für weiblich Familienstand)	Überwiegender Lebensunterhalt
900 - 1 100	1 100 - 1 300	1 300 - 1 500	1 500 - 2 000	2 000 und mehr				

**personen**

22	9	7	12	8	77	7 322	männlich	Angehörige
58	28	19	21	17	181	10 369	weiblich	
14	/	/	/	/	67	6 893	dav. ledig	
37	18	12	12	13	107	3 460	verh.	
/	/	/	/	/	/	6	verw.	
5	/	/	/	/	/	10	gesch.	
80	36	27	33	25	258	17 690	insgesamt	
1 511	1 485	1 119	1 315	1 159	589	7 337	männlich	Zusammen
1 610	1 167	670	690	538	869	10 390	weiblich	
145	99	61	78	75	152	6 907	dav. ledig	
385	226	123	117	99	331	3 467	verh.	
944	753	443	449	327	346	6	verw.	
137	89	44	46	38	40	10	gesch.	
3 122	2 653	1 789	2 005	1 697	1 458	17 727	insgesamt	

**gesamt**

1 511	1 485	1 119	1 315	1 159	589	7 337	männlich	Erwerbstätigkeit
1 610	1 167	670	690	538	869	10 390	weiblich	
145	99	61	78	75	152	6 907	dav. ledig	
385	226	123	117	99	331	3 467	verh.	
944	753	443	449	327	346	6	verw.	
137	89	44	46	38	40	10	gesch.	
3 122	2 653	1 789	2 005	1 697	1 458	17 727	insgesamt	
1 836	1 697	1 246	1 447	1 260	734	7 549	männlich	Übriger Lebensunterhalt (Arbeitslosengeld/-hilfe, Rente und sonstiges <sup>2)</sup> , Angehörige)
1 870	1 289	738	744	572	1 021	10 732	weiblich	
215	123	74	87	81	192	6 986	dav. ledig	
491	274	149	135	112	425	3 726	verh.	
975	776	459	463	336	351	6	verw.	
189	117	57	59	43	52	14	gesch.	
3 706	2 986	1 985	2 191	1 832	1 755	18 281	insgesamt	
3 170	3 688	3 337	5 575	7 343	1 772	7 559	männlich	Insgesamt
3 691	3 178	2 197	2 598	1 940	1 637	10 809	weiblich	
843	846	604	706	471	346	6 988	dav. ledig	
1 439	1 135	816	1 033	866	832	3 801	verh.	
1 014	830	506	526	385	363	6	verw.	
396	368	270	333	218	95	14	gesch.	
6 862	6 867	5 534	8 173	9 283	3 409	18 368	insgesamt	

## 1.4 Bevölkerung im März 2004 nach Beteiligung am Erwerbsleben,

Überwiegender Lebensunterhalt	Geschlecht (für weiblich Familienstand)	Bevölkerung insgesamt	Mit Angabe des Einkommens zusammen	Davon mit einem monatlichen Netto			
				unter 300	300 - 500	500 - 700	700 - 900
		1 000	% <sup>2)</sup>	in			
Erwerbs							
Erwerbstätigkeit	männlich	18 775	94,4	1,7	3,3	3,0	3,9
	weiblich	13 707	94,9	4,3	9,5	10,3	11,4
	dav. ledig	4 287	96,4	4,1	8,2	8,3	9,5
	verh.	7 728	93,8	5,3	11,9	12,8	13,0
	verw.	311	96,2	/	1,7	4,4	8,9
	gesch.	1 381	96,9	0,6	2,0	4,5	9,2
	insgesamt	32 482	94,6	2,8	5,9	6,1	7,0
Übriger Lebensunterhalt (Arbeitslosengeld/-hilfe, Rente und sonstiges <sup>4)</sup> , Angehörige)	männlich	905	94,2	18,4	20,9	15,0	10,1
	weiblich	2 271	95,1	27,3	34,2	16,3	8,8
	dav. ledig	480	95,3	29,6	29,4	19,9	9,3
	verh.	1 572	94,7	30,1	39,6	15,2	7,1
	verw.	113	97,1	/	4,7	11,0	19,1
	gesch.	106	97,5	/	9,5	20,9	19,9
	insgesamt	3 177	94,8	24,8	30,4	15,9	9,2
Zusammen	männlich	19 681	94,4	2,5	4,1	3,5	4,1
	weiblich	15 978	95,0	7,6	13,0	11,2	11,0
	dav. ledig	4 767	96,2	6,6	10,3	9,4	9,5
	verh.	9 301	93,9	9,6	16,6	13,2	12,0
	verw.	424	96,5	/	2,5	6,2	11,6
	gesch.	1 487	96,9	0,8	2,5	5,6	10,0
	insgesamt	35 659	94,7	4,8	8,1	7,0	7,2
Erwerbs							
Zusammen (Arbeitslosengeld/-hilfe, Rente und sonstiges <sup>4)</sup> , Angehörige)	männlich	2 845	89,3	10,1	19,9	29,0	17,6
	weiblich	2 102	81,8	18,9	26,8	24,8	15,0
	dav. ledig	621	84,3	17,3	26,5	27,4	15,7
	verh.	1 106	75,7	25,6	31,0	20,5	11,8
	verw.	69	97,1	/	13,1	26,0	22,6
	gesch.	306	95,7	6,2	18,8	32,3	21,1
	insgesamt	4 947	86,1	13,7	22,7	27,3	16,6
Sofort verfügbare							
Zusammen (Arbeitslosengeld/-hilfe, Rente und sonstiges <sup>4)</sup> , Angehörige)	männlich	2 551	89,5	10,0	20,1	29,2	17,6
	weiblich	1 836	81,9	18,8	26,7	25,2	14,9
	dav. ledig	544	85,2	16,9	26,6	27,8	15,6
	verh.	966	75,3	25,7	30,7	20,9	11,8
	verw.	59	97,0	/	12,2	26,4	23,3
	gesch.	268	95,7	6,2	18,7	32,5	20,8
	insgesamt	4 388	86,3	13,5	22,7	27,6	16,6
Nichterwerbs							
Rente und sonstiges <sup>4)</sup>	männlich	9 436	94,4	4,4	3,7	7,0	11,5
	weiblich	11 250	93,7	10,7	11,4	18,1	16,8
	dav. ledig	1 362	92,8	23,4	13,0	15,3	14,4
	verh.	4 362	94,7	18,4	19,0	25,4	16,5
	verw.	4 693	92,7	1,2	4,3	11,0	16,6
	gesch.	834	95,6	2,6	7,5	24,0	23,6
	insgesamt	20 686	94,0	7,8	7,9	13,0	14,4

1) Einschl. der selbstständigen Landwirte in der Haupttätigkeit.

2) Anteil an Spalte 1. - 3) Anteil an Spalte 2.

4) Rente, Pension; eigenes Vermögen, Vermietung, Zinsen, Altenteil; Sozialhilfe; Leistungen aus einer Pflegeversicherung; Sonstige Unterstützungen (z.B. BAföG, Vorruhestandsgeld, Stipendium, Arbeitslosengeld/-hilfe).

**KERUNG****überwiegendem Lebensunterhalt und monatlichem Nettoeinkommen**

einkommen von ... bis unter ... EUR					Ohne Angabe des Einkom- mens <sup>1)</sup>	Ohne Einkom- men	Geschlecht (für weiblich Familienstand)	Überwiegender Lebensunterhalt
900 - 1 100	1 100 - 1 300	1 300 - 1 500	1 500 - 2 000	2 000 und mehr				
% <sup>3)</sup>								

**t ä t i g e**

7,5	11,2	11,8	23,3	34,3	5,5	0,1	männlich	Erwerbstätigkeit
14,0	14,5	11,2	14,2	10,5	4,5	0,6	weiblich	
15,2	17,5	12,9	15,0	9,4	3,6	/	dav. ledig	
13,1	11,9	9,2	12,4	10,4	5,3	1,0	verh.	
13,3	18,1	15,7	21,1	16,3	3,8	-	verw.	
15,5	18,8	15,9	20,5	13,1	3,1	/	gesch.	
10,3	12,6	11,5	19,5	24,2	5,1	0,3	insgesamt	
7,0	7,4	5,5	7,0	8,7	5,0	X	männlich	Übriger Lebensunterhalt (Arbeitslosengeld/-hilfe, Rente und sonstiges <sup>4)</sup> , Angehörige)
5,7	2,9	1,8	1,7	1,3	3,6	X	weiblich	
5,9	2,1	1,3	1,3	/	4,0	X	dav. ledig	
3,8	1,7	0,9	0,8	0,7	3,7	X	verh.	
18,7	15,2	11,5	11,0	7,4	/	X	verw.	
17,3	11,0	6,3	7,3	/	/	X	gesch.	
6,0	4,2	2,9	3,2	3,4	4,0	X	insgesamt	
7,5	11,1	11,5	22,5	33,1	5,5	0,1	männlich	Zusammen
12,8	12,9	9,9	12,5	9,2	4,4	0,7	weiblich	
14,3	16,0	11,7	13,6	8,6	3,6	0,1	dav. ledig	
11,5	10,1	7,8	10,4	8,8	5,0	1,1	verh.	
14,7	17,3	14,6	18,4	13,9	3,5	-	verw.	
15,6	18,2	15,2	19,5	12,4	3,1	/	gesch.	
9,9	11,9	10,8	18,0	22,4	5,0	0,3	insgesamt	

**l o s e**

10,5	5,8	3,2	2,9	1,1	3,5	7,2	männlich	Zusammen (Arbeitslosengeld/-hilfe, Rente und sonstiges <sup>4)</sup> , Angehörige)
8,0	3,5	1,7	1,0	0,3	3,3	14,9	weiblich	
8,3	2,8	1,2	/	/	3,5	12,2	dav. ledig	
5,9	2,7	1,5	0,7	/	3,2	21,1	verh.	
15,2	9,1	/	/	/	/	/	verw.	
11,6	5,5	2,3	1,9	/	3,2	/	gesch.	
9,4	4,9	2,6	2,1	0,8	3,4	10,5	insgesamt	

**Erwerbslose**

10,4	5,7	3,1	2,8	1,1	3,4	7,1	männlich	Zusammen (Arbeitslosengeld/-hilfe, Rente und sonstiges <sup>4)</sup> , Angehörige)
8,0	3,4	1,7	0,9	0,3	3,3	14,8	weiblich	
8,6	2,5	/	/	/	3,6	11,3	dav. ledig	
5,9	2,6	1,5	0,7	/	3,2	21,5	verh.	
14,4	9,7	/	/	/	/	/	verw.	
11,6	5,7	2,4	/	/	3,1	/	gesch.	
9,5	4,8	2,6	2,0	0,8	3,3	10,3	insgesamt	

**personen**

16,7	16,6	12,5	14,6	12,9	5,4	X	männlich	Rente und sonstiges <sup>4)</sup>
14,7	10,8	6,2	6,3	4,9	6,1	X	weiblich	
10,3	7,5	4,5	5,8	5,8	6,2	X	dav. ledig	
8,4	5,0	2,7	2,5	2,1	5,1	X	verh.	
21,7	17,3	10,2	10,3	7,5	7,3	X	verw.	
16,5	10,6	5,2	5,4	4,5	4,3	X	gesch.	
15,6	13,5	9,1	10,1	8,6	5,8	X	insgesamt	



## 1.4 Bevölkerung im März 2004 nach Beteiligung am Erwerbsleben,

Überwiegender Lebensunterhalt	Geschlecht (für weiblich Familienstand)	Bevölkerung insgesamt	Mit Angabe des Einkommens zusammen	Davon mit einem monatlichen Netto			
				unter 300	300 - 500	500 - 700	700 - 900
		1 000	% <sup>2)</sup>	in			
noch Nichterwerbs							
Angehörige	männlich	8 368	11,6	62,7	16,9	10,5	4,0
	weiblich	12 831	17,8	57,9	21,1	10,2	4,5
	dav. ledig	7 859	11,4	66,0	16,9	10,3	3,6
	verh.	4 890	27,1	54,3	24,2	10,0	4,6
	verw.	24	63,5	/	/	/	/
	gesch.	59	76,3	15,3	14,4	16,2	17,4
	insgesamt	21 199	15,3	59,3	19,8	10,3	4,4
Zusammen	männlich	17 804	55,5	10,1	5,0	7,4	10,8
	weiblich	24 081	53,2	19,1	13,1	16,7	14,6
	dav. ledig	9 220	23,4	41,1	14,6	13,2	9,9
	verh.	9 252	59,0	27,1	20,3	21,6	13,6
	verw.	4 717	92,5	1,3	4,4	11,0	16,5
	gesch.	892	94,4	3,3	7,9	23,6	23,3
	insgesamt	41 885	54,2	15,2	9,6	12,6	12,9
I n s							
Erwerbstätigkeit	männlich	18 775	94,4	1,7	3,3	3,0	3,9
	weiblich	13 707	94,9	4,3	9,5	10,3	11,4
	dav. ledig	4 287	96,4	4,1	8,2	8,3	9,5
	verh.	7 728	93,8	5,3	11,9	12,8	13,0
	verw.	311	96,2	/	1,7	4,4	8,9
	gesch.	1 381	96,9	0,6	2,0	4,5	9,2
	insgesamt	32 482	94,6	2,8	5,9	6,1	7,0
Übriger Lebensunterhalt (Arbeitslosengeld/-hilfe, Rente und sonstiges <sup>4)</sup> , Angehörige)	männlich	21 554	61,6	10,7	8,9	12,0	12,0
	weiblich	28 454	58,7	20,1	17,2	17,5	13,9
	dav. ledig	10 322	30,5	35,5	18,8	16,5	10,8
	verh.	11 930	65,2	27,5	25,1	20,3	12,2
	verw.	4 898	92,7	1,3	4,5	11,2	16,7
	gesch.	1 304	94,9	4,0	10,6	25,4	22,5
	insgesamt	50 008	59,9	15,9	13,5	15,1	13,1
Insgesamt	männlich	40 330	76,9	5,5	5,7	6,8	7,4
	weiblich	42 161	70,5	13,2	13,8	14,4	12,8
	dav. ledig	14 608	49,8	17,6	12,8	11,8	10,1
	verh.	19 658	76,4	16,8	18,7	16,7	12,6
	verw.	5 209	92,9	1,3	4,3	10,8	16,2
	gesch.	2 685	95,9	2,2	6,1	14,5	15,6
	insgesamt	82 491	73,6	9,3	9,7	10,5	10,0

1) Einschl. der selbstständigen Landwirte in der Haupttätigkeit.

2) Anteil an Spalte 1. - 3) Anteil an Spalte 2.

4) Rente, Pension; eigenes Vermögen, Vermietung, Zinsen, Altenteil; Sozialhilfe; Leistungen aus einer Pflegeversicherung; Sonstige Unterstützungen (z.B. BAföG, Vorruhestandsgeld, Stipendium, Arbeitslosengeld/-hilfe).

**KERUNG****überwiegendem Lebensunterhalt und monatlichem Nettoeinkommen**

einkommen von ... bis unter ... EUR					Ohne Angabe des Einkom- mens <sup>1)</sup>	Ohne Einkom- men	Geschlecht (für weiblich Familienstand)	Überwiegender Lebensunterhalt
900 - 1 100	1 100 - 1 300	1 300 - 1 500	1 500 - 2 000	2 000 und mehr				
% <sup>3)</sup>								

**personen**

2,2	0,9	0,8	1,2	0,8	0,9	87,5	männlich	Angehörige
2,5	1,2	0,9	0,9	0,7	1,4	80,8	weiblich	
1,6	/	/	/	/	0,9	87,7	verh.	
2,8	1,3	0,9	0,9	1,0	2,2	70,8	verw.	
/	/	/	/	/	/	23,4	gesch.	
11,7	/	/	/	/	/	17,3	gesch.	
2,5	1,1	0,8	1,0	0,8	1,2	83,4	insgesamt	
15,3	15,0	11,3	13,3	11,7	3,3	41,2	männlich	Zusammen
12,6	9,1	5,2	5,4	4,2	3,6	43,1	weiblich	
6,7	4,6	2,8	3,6	3,5	1,6	74,9	verh.	
7,1	4,1	2,2	2,2	1,8	3,6	37,5	verw.	
21,6	17,3	10,1	10,3	7,5	7,3	0,1	gesch.	
16,3	10,6	5,2	5,4	4,5	4,5	1,2	gesch.	
13,8	11,7	7,9	8,8	7,5	3,5	42,3	insgesamt	

**gesamt**

7,5	11,2	11,8	23,3	34,3	5,5	0,1	männlich	Erwerbstätigkeit
14,0	14,5	11,2	14,2	10,5	4,5	0,6	weiblich	
15,2	17,5	12,9	15,0	9,4	3,6	/	verh.	
13,1	11,9	9,2	12,4	10,4	5,3	1,0	verw.	
13,3	18,1	15,7	21,1	16,3	3,8	-	gesch.	
15,5	18,8	15,9	20,5	13,1	3,1	/	gesch.	
10,3	12,6	11,5	19,5	24,2	5,1	0,3	insgesamt	
13,8	12,8	9,4	10,9	9,5	3,4	35,0	männlich	Übriger Lebensunterhalt
11,2	7,7	4,4	4,5	3,4	3,6	37,7	weiblich	(Arbeitslosengeld/-hilfe,
6,9	3,9	2,3	2,8	2,6	1,9	67,7	verh.	Rente und sonstiges <sup>4)</sup> ,
6,3	3,5	1,9	1,7	1,4	3,6	31,2	verw.	Angehörige)
21,5	17,1	10,1	10,2	7,4	7,2	0,1	gesch.	
15,2	9,4	4,6	4,7	3,5	4,0	1,1	gesch.	
12,4	10,0	6,6	7,3	6,1	3,5	36,6	insgesamt	
10,2	11,9	10,8	18,0	23,7	4,4	18,7	männlich	Insgesamt
12,4	10,7	7,4	8,7	6,5	3,9	25,6	weiblich	
11,6	11,6	8,3	9,7	6,5	2,4	47,8	verh.	
9,6	7,6	5,4	6,9	5,8	4,2	19,3	verw.	
21,0	17,1	10,5	10,9	8,0	7,0	0,1	gesch.	
15,4	14,3	10,5	12,9	8,5	3,5	0,5	gesch.	
11,3	11,3	9,1	13,5	15,3	4,1	22,3	insgesamt	

## 2.1 Nichterwerbstätige im Alter von 15 und mehr Jahren - darunter Ausländer - im März 2004 nach in

Alter von ... bis unter ... Jahren	Ins- gesamt	Mit früherer									
		Zusammen				Land- und Forstwirtschaft; Fischerei				Produzierendes	
		zu- sammen	Selbst- ständige	Mith. Familien- ange- hörige	Ab- hängige	zu- sammen	Selbst- ständige	Mith. Familien- ange- hörige	Ab- hängige	zu- sammen	Selbst- ständige

**M ä n n****Le**

15 - 20	1 733	45	-	-	45	/	-	-	/	20	-
20 - 25	932	381	5	/	374	14	-	/	13	183	/
25 - 30	511	288	6	/	281	9	/	/	9	132	/
30 - 35	248	201	10	/	190	8	-	-	8	97	/
35 - 40	219	190	10	/	180	13	/	-	12	95	/
40 - 45	188	168	5	/	162	7	-	-	7	87	/
45 - 50	138	123	/	-	119	9	/	-	9	56	/
50 - 55	113	106	/	/	100	6	/	/	6	50	/
55 - 60	92	85	7	-	78	/	/	-	/	43	/
60 - 65	136	128	6	/	122	5	/	/	/	77	/
65 und mehr	262	242	27	/	212	24	13	/	9	124	/
Zusammen	4 572	1 956	85	7	1 864	101	16	/	81	963	18
dar. Ausländer	466	148	6	/	140	/	-	-	/	73	/

**Verhei**

15 - 20	/	/	-	-	/	-	-	-	-	/	-
20 - 25	31	19	/	-	19	/	/	-	/	9	-
25 - 30	102	84	/	-	81	/	/	-	/	37	/
30 - 35	138	125	8	-	118	/	-	-	/	62	/
35 - 40	190	174	10	/	164	6	/	-	5	94	/
40 - 45	222	210	14	/	196	10	/	-	8	120	/
45 - 50	261	251	15	/	235	12	/	/	11	136	/
50 - 55	358	351	23	/	327	16	/	-	14	193	8
55 - 60	529	521	26	/	494	19	/	-	16	286	7
60 - 65	1 529	1 519	79	/	1 439	58	13	/	45	817	25
65 und mehr	4 920	4 877	503	10	4 364	328	143	/	182	2 563	147
Zusammen	8 282	8 132	682	15	7 436	455	164	/	288	4 319	200
dar. Ausländer	747	672	36	/	635	15	/	-	13	419	8

**Verwitwet /**

15 - 20	/	-	-	-	-	-	-	-	-	-	-
20 - 25	/	/	-	-	/	-	-	-	-	/	-
25 - 30	8	8	-	-	8	-	-	-	-	/	-
30 - 35	21	19	/	/	17	/	/	-	-	10	/
35 - 40	43	42	/	-	40	/	-	-	/	25	/
40 - 45	75	73	6	-	67	/	-	-	/	38	/
45 - 50	93	90	/	/	86	5	-	-	5	49	/

\*) Klassifikation der Wirtschaftszweige, Ausgabe 2003 (WZ 2003), Tiefengliederung für den Mikrozensus (siehe Band 1).

\*\*) Ergebnis der Unterstichprobe.

1) Einschl. ohne Angabe.

**ERWERBSTÄTIGE****Familienstand, Altersgruppen, Wirtschaftsbereichen \*) und Stellung im Beruf der letzten Tätigkeit \*\*)**

1 000

Erwerbstätigkeit										Ohne frühere Erwerbs- tätigkeit 1)	Alter von . . . bis unter . . . Jahren
Gewerbe		Handel, Gastgewerbe und Verkehr				Sonstige Dienstleistungen					
Mith. Familien- ange- hörige	Ab- hängige	zu- sammen	Selbst- ständige	Mith. Familien- ange- hörige	Ab- hängige	zu- sammen	Selbst- ständige	Mith. Familien- ange- hörige	Ab- hängige		

**lich****dig**

-	20	11	-	-	11	12	-	-	12	1 688	15 - 20
/	181	80	/	-	78	104	/	/	101	551	20 - 25
-	132	61	/	/	60	85	/	-	81	223	25 - 30
/	92	44	/	-	42	52	/	-	48	47	30 - 35
-	92	36	/	/	33	46	/	-	42	29	35 - 40
-	86	32	/	/	30	41	/	-	39	20	40 - 45
-	56	24	/	-	23	33	/	-	32	15	45 - 50
-	49	24	/	/	23	25	/	/	23	7	50 - 55
-	41	20	/	-	17	20	/	-	18	7	55 - 60
-	75	19	/	-	17	27	/	-	25	8	60 - 65
-	121	41	7	-	33	53	/	-	49	20	65 u. mehr
/	944	393	25	/	368	498	26	/	471	2 616	Zusammen
/	71	41	/	-	38	30	/	/	27	318	dar. Ausländer

**ratet**

-	/	-	-	-	-	/	-	-	/	/	15 - 20
-	9	5	-	-	5	/	-	-	/	12	20 - 25
-	37	29	/	-	28	15	/	-	14	18	25 - 30
-	59	32	/	-	31	27	/	-	24	13	30 - 35
/	91	44	/	/	39	30	/	-	28	16	35 - 40
/	116	49	6	-	43	31	/	-	28	12	40 - 45
-	131	53	6	/	47	50	/	/	46	10	45 - 50
-	186	71	8	/	63	70	6	/	64	8	50 - 55
/	279	111	9	/	102	104	7	-	97	8	55 - 60
/	792	268	25	/	242	376	16	/	360	10	60 - 65
/	2 414	805	120	/	680	1 182	94	/	1 088	43	65 u. mehr
/	4 115	1 468	182	6	1 280	1 890	136	/	1 752	150	Zusammen
/	411	137	19	/	118	101	7	-	94	75	dar. Ausländer

**Geschieden**

-	-	-	-	-	-	-	-	-	-	/	15 - 20
-	/	/	-	-	/	-	-	-	-	/	20 - 25
-	/	/	-	-	/	/	-	-	/	/	25 - 30
-	10	5	/	/	/	/	/	-	/	/	30 - 35
-	24	11	/	-	10	6	/	-	5	/	35 - 40
-	36	15	/	-	13	16	/	-	15	/	40 - 45
-	48	18	/	/	16	18	/	-	17	/	45 - 50

## 2.1 Nichterwerbstätige im Alter von 15 und mehr Jahren - darunter Ausländer - im März 2004 nach in

Alter von ... bis unter ... Jahren	Ins- gesamt	Mit früherer									
		Zusammen				Land- und Forstwirtschaft; Fischerei				Produzierendes	
		zu- sammen	Selbst- ständige	Mith. Familien- ange- hörige	Ab- hängige	zu- sammen	Selbst- ständige	Mith. Familien- ange- hörige	Ab- hängige	zu- sammen	Selbst- ständige
noch M ä n n											
noch Verwitwet/											
50 - 55	109	108	7	/	100	/	/	-	/	58	/
55 - 60	111	108	7	/	100	/	/	-	/	44	/
60 - 65	227	222	17	-	205	9	/	-	7	114	5
65 und mehr	1 120	1 073	103	/	967	75	32	/	42	563	28
Zusammen	1 809	1 744	148	/	1 592	104	34	/	69	906	42
dar. Ausländer	89	85	6	-	79	/	-	-	/	49	/
Zu											
15 - 20	1 736	46	-	-	46	/	-	-	/	21	-
20 - 25	964	401	6	/	394	15	/	/	14	193	/
25 - 30	621	379	8	/	371	12	/	/	11	173	/
30 - 35	407	345	20	/	325	12	/	-	12	169	7
35 - 40	452	406	22	/	383	20	/	-	18	213	6
40 - 45	484	451	25	/	426	21	/	-	20	245	7
45 - 50	492	465	24	/	440	27	/	/	25	241	7
50 - 55	581	564	35	/	527	27	/	/	25	301	11
55 - 60	732	714	40	/	672	26	/	-	22	373	10
60 - 65	1 892	1 869	102	/	1 766	72	14	/	57	1 008	32
65 und mehr	6 302	6 192	633	16	5 543	427	187	7	233	3 250	178
Zusammen	14 663	11 832	915	26	10 891	661	213	10	438	6 188	260
dar. Ausländer	1 303	904	47	/	855	22	/	-	20	541	11
Darunter											
15 - 20	186	/	-	-	/	-	-	-	-	/	-
20 - 25	128	49	/	/	48	/	/	-	/	23	-
25 - 30	126	77	/	-	74	/	-	-	/	36	/
30 - 35	111	86	/	/	81	/	-	-	/	43	/
35 - 40	88	69	/	/	64	/	/	-	/	35	/
40 - 45	73	64	6	-	58	/	/	-	/	31	/
45 - 50	66	59	/	-	54	/	-	-	/	30	/
50 - 55	72	68	/	/	63	/	-	-	/	40	/
55 - 60	113	107	/	/	104	/	/	-	/	80	/
60 - 65	139	134	6	-	128	/	/	-	/	99	/
65 und mehr	202	190	12	-	178	/	-	-	/	124	/
Zusammen	1 303	904	47	/	855	22	/	-	20	541	11

\*) Klassifikation der Wirtschaftszweige, Ausgabe 2003 (WZ 2003), Tiefengliederung für den Mikrozensus (siehe Band 1).

\*\*) Ergebnis der Unterstichprobe.

1) Einschl. ohne Angabe.

**ERWERBSTÄTIGE****Familienstand, Altersgruppen, Wirtschaftsbereichen \*) und Stellung im Beruf der letzten Tätigkeit \*\*)**

1 000

Erwerbstätigkeit										Ohne frühere Erwerbs- tätigkeit <sup>1)</sup>	Alter von ... bis unter ... Jahren
Gewerbe		Handel, Gastgewerbe und Verkehr				Sonstige Dienstleistungen					
Mith. Familien- ange- hörige	Ab- hängige	zu- sammen	Selbst- ständige	Mith. Familien- ange- hörige	Ab- hängige	zu- sammen	Selbst- ständige	Mith. Familien- ange- hörige	Ab- hängige		

**lich****Geschieden**

-	56	24	/	-	22	21	/	/	18	/	50 - 55
/	42	29	/	/	26	29	/	-	27	/	55 - 60
-	109	49	6	-	43	51	/	-	46	5	60 - 65
/	534	195	25	/	170	239	18	/	221	47	65 u. mehr
/	863	349	42	/	305	386	30	/	355	65	Zusammen
-	47	19	/	-	17	14	/	-	13	/	dar. Ausländer

**sammen**

-	21	11	-	-	11	12	-	-	12	1 690	15 - 20
/	191	86	/	-	84	107	/	/	104	563	20 - 25
-	172	92	/	/	89	102	/	-	98	241	25 - 30
/	161	82	/	/	77	82	8	-	75	62	30 - 35
/	207	92	9	/	82	81	5	-	76	46	35 - 40
/	237	96	10	/	86	88	6	-	82	33	40 - 45
-	235	95	10	/	85	102	7	/	94	27	45 - 50
-	290	119	12	/	107	116	10	/	105	17	50 - 55
/	363	161	15	/	145	154	12	-	142	18	55 - 60
/	976	335	32	/	302	455	23	/	432	23	60 - 65
/	3 069	1 041	153	/	884	1 474	115	/	1 357	110	65 u. mehr
5	5 923	2 210	249	8	1 953	2 774	193	/	2 578	2 831	Zusammen
/	528	197	25	/	172	144	10	/	134	399	dar. Ausländer

**Ausländer**

-	/	/	-	-	/	/	-	-	/	184	15 - 20
-	23	15	-	-	15	8	/	/	7	79	20 - 25
-	36	26	/	-	24	13	/	-	12	50	25 - 30
/	41	24	/	-	23	17	/	-	14	25	30 - 35
-	34	21	/	/	18	10	-	-	10	18	35 - 40
-	30	21	/	-	16	10	-	-	10	10	40 - 45
-	29	16	/	-	12	11	-	-	11	7	45 - 50
-	38	13	/	-	10	13	-	/	12	/	50 - 55
/	78	13	/	-	13	12	/	-	12	6	55 - 60
-	97	19	/	-	16	15	/	-	13	/	60 - 65
-	122	29	6	-	23	35	/	-	31	12	65 u. mehr
/	528	197	25	/	172	144	10	/	134	399	Zusammen

## 2.1 Nichterwerbstätige im Alter von 15 und mehr Jahren - darunter Ausländer - im März 2004 nach in

Alter von ... bis unter ... Jahren	Ins- gesamt	Mit früherer									
		Zusammen				Land- und Forstwirtschaft; Fischerei				Produzierendes	
		zu- sammen	Selbst- ständige	Mith. Familien- ange- hörige	Ab- hängige	zu- sammen	Selbst- ständige	Mith. Familien- ange- hörige	Ab- hängige	zu- sammen	Selbst- ständige
Weib											
Le											
15 - 20	1 763	40	-	/	40	/	-	/	/	9	-
20 - 25	811	239	/	/	234	7	-	/	7	40	/
25 - 30	306	168	/	-	165	/	-	-	/	29	/
30 - 35	149	118	/	/	115	5	-	-	5	22	-
35 - 40	124	103	/	/	101	/	-	/	/	21	/
40 - 45	92	80	/	-	79	/	-	-	/	20	-
45 - 50	62	53	/	-	51	/	/	-	/	15	/
50 - 55	52	45	/	-	41	/	-	-	/	11	-
55 - 60	42	38	/	-	38	/	/	-	/	9	-
60 - 65	99	91	/	/	89	/	/	/	/	23	-
65 und mehr	598	532	15	9	508	28	/	6	20	144	/
Zusammen	4 099	1 507	36	12	1 460	64	/	8	54	343	/
dar. Ausländer	335	72	/	/	70	/	-	-	/	13	-
Verhei											
15 - 20	12	/	-	-	/	-	-	-	-	-	-
20 - 25	173	77	/	/	76	/	-	-	/	18	/
25 - 30	386	231	/	/	226	/	-	/	/	44	/
30 - 35	578	412	10	/	400	8	/	/	7	96	/
35 - 40	729	581	16	/	562	13	/	/	12	135	/
40 - 45	673	534	16	/	513	16	-	/	14	136	/
45 - 50	609	505	13	/	489	11	/	/	9	129	/
50 - 55	720	603	14	6	583	17	/	/	13	165	/
55 - 60	859	733	20	11	702	21	/	/	14	213	/
60 - 65	1 771	1 566	40	37	1 489	56	/	17	36	475	/
65 und mehr	3 861	3 255	101	140	3 013	250	19	80	150	1 080	18
Zusammen	10 368	8 497	234	210	8 053	396	27	109	261	2 491	35
dar. Ausländer	1 166	559	14	6	539	7	/	-	6	179	/
Verwitwet /											
15 - 20	/	-	-	-	-	-	-	-	-	-	-
20 - 25	6	/	-	-	/	-	-	-	-	/	-
25 - 30	28	24	/	-	24	/	-	-	/	/	-
30 - 35	49	41	/	/	40	/	-	-	/	8	/
35 - 40	91	83	/	/	80	/	-	/	/	20	/
40 - 45	109	99	/	/	96	7	/	/	6	23	/
45 - 50	120	108	/	/	103	/	-	-	/	28	/

\*) Klassifikation der Wirtschaftszweige, Ausgabe 2003 (WZ 2003), Tiefengliederung für den Mikrozensus (siehe Band 1).

\*\*) Ergebnis der Unterstichprobe.

1) Einschl. ohne Angabe.

**ERWERBSTÄTIGE****Familienstand, Altersgruppen, Wirtschaftsbereichen \*) und Stellung im Beruf der letzten Tätigkeit \*\*)**

1 000

Erwerbstätigkeit										Ohne frühere Erwerbs- tätigkeit 1)	Alter von ... bis unter ... Jahren
Gewerbe		Handel, Gastgewerbe und Verkehr				Sonstige Dienstleistungen					
Mith. Familien- ange- hörige	Ab- hängige	zu- sammen	Selbst- ständige	Mith. Familien- ange- hörige	Ab- hängige	zu- sammen	Selbst- ständige	Mith. Familien- ange- hörige	Ab- hängige		

**lich****dig**

-	9	19	-	-	19	11	-	-	11	1 722	15 - 20
-	39	89	/	/	87	103	/	/	101	572	20 - 25
-	29	50	/	-	49	84	/	-	82	138	25 - 30
-	22	36	/	-	36	54	/	/	52	31	30 - 35
-	21	31	/	-	31	47	/	-	46	21	35 - 40
-	20	20	/	-	19	36	/	-	35	12	40 - 45
-	14	13	-	-	13	22	/	-	21	9	45 - 50
-	11	10	/	-	8	22	/	-	20	7	50 - 55
-	9	10	/	-	10	19	/	-	18	/	55 - 60
-	23	16	/	-	16	48	/	-	47	8	60 - 65
/	140	99	6	/	93	261	/	/	255	67	65 u. mehr
/	337	393	12	/	381	707	17	/	688	2 591	Zusammen
-	13	25	/	-	24	32	/	/	31	263	dar. Ausländer

**ratet**

-	-	/	-	-	/	/	-	-	/	10	15 - 20
-	18	26	/	-	26	30	/	/	29	96	20 - 25
/	43	80	/	/	78	105	/	/	103	155	25 - 30
/	93	122	/	/	118	186	/	-	182	166	30 - 35
/	132	170	5	/	163	262	8	/	254	149	35 - 40
/	134	159	7	/	151	223	7	/	215	139	40 - 45
/	127	142	5	/	136	223	6	/	217	104	45 - 50
/	162	177	8	/	169	243	/	/	239	117	50 - 55
/	211	212	10	/	200	287	7	/	277	126	55 - 60
6	465	411	17	8	386	625	17	6	602	204	60 - 65
24	1 038	814	36	22	756	1 111	28	15	1 069	606	65 u. mehr
34	2 422	2 314	92	39	2 182	3 297	81	27	3 189	1 871	Zusammen
/	176	145	6	/	136	228	5	/	220	608	dar. Ausländer

**Geschieden**

-	-	-	-	-	-	-	-	-	-	/	15 - 20
-	/	/	-	-	/	/	-	-	/	/	20 - 25
-	/	11	/	-	10	10	-	-	10	/	25 - 30
/	8	16	/	-	15	16	/	/	16	8	30 - 35
-	20	27	/	-	25	33	/	-	33	8	35 - 40
/	22	30	/	-	28	40	/	-	39	10	40 - 45
-	27	34	/	/	31	43	/	-	41	11	45 - 50



**2.1 Nichterwerbstätige im Alter von 15 und mehr Jahren - darunter Ausländer - im März 2004 nach**  
in

Alter von ... bis unter ... Jahren	Ins- gesamt	Mit früherer									
		Zusammen				Land- und Forstwirtschaft; Fischerei				Produzierendes	
		zu- sammen	Selbst- ständige	Mith. Familien- ange- hörige	Ab- hängige	zu- sammen	Selbst- ständige	Mith. Familien- ange- hörige	Ab- hängige	zu- sammen	Selbst- ständige
noch Weib											
noch Verwitwet/											
50 - 55	141	128	/	/	124	5	/	/	/	31	/
55 - 60	190	177	8	/	169	5	-	-	5	46	/
60 - 65	545	506	20	/	482	21	/	/	18	140	/
65 und mehr	4 688	3 682	156	113	3 412	297	30	64	203	1 193	27
Zusammen	5 967	4 852	199	121	4 533	343	33	67	244	1 493	32
dar. Ausländer	186	129	/	/	124	/	-	-	/	36	/
Zu											
15 - 20	1 775	42	-	/	42	/	-	/	/	9	-
20 - 25	989	319	/	/	313	10	-	/	9	58	/
25 - 30	720	423	7	/	415	8	-	/	8	76	/
30 - 35	776	572	14	/	554	14	/	/	13	126	/
35 - 40	945	767	21	/	742	19	/	/	17	176	/
40 - 45	874	713	21	5	687	27	/	/	24	179	/
45 - 50	791	666	19	/	644	19	/	/	16	172	/
50 - 55	912	776	21	7	748	24	/	/	20	207	/
55 - 60	1 091	948	28	12	908	27	/	/	21	268	/
60 - 65	2 415	2 163	62	42	2 059	81	5	19	57	638	6
65 und mehr	9 146	7 468	273	262	6 933	575	51	151	372	2 417	49
Zusammen	20 434	14 857	469	343	14 046	804	62	184	558	4 326	72
dar. Ausländer	1 687	760	21	7	732	10	/	-	10	228	/
Darunter											
15 - 20	168	6	-	-	6	-	-	-	-	/	-
20 - 25	166	40	/	/	39	/	-	-	/	7	-
25 - 30	225	91	/	/	88	/	-	-	/	18	-
30 - 35	221	111	/	/	106	/	/	-	/	27	/
35 - 40	167	79	/	/	75	-	-	-	-	21	/
40 - 45	129	62	/	/	59	/	-	-	/	20	-
45 - 50	93	52	/	-	49	/	-	-	/	18	/
50 - 55	122	70	/	/	67	/	-	-	/	26	/
55 - 60	125	72	/	/	70	/	-	-	/	25	-
60 - 65	106	63	/	/	61	/	-	-	/	24	/
65 und mehr	165	114	/	/	110	/	-	-	/	40	-
Zusammen	1 687	760	21	7	732	10	/	-	10	228	/

\*) Klassifikation der Wirtschaftszweige, Ausgabe 2003 (WZ 2003), Tiefengliederung für den Mikrozensus (siehe Band 1).

\*\*) Ergebnis der Unterstichprobe.

1) Einschl. ohne Angabe.

**ERWERBSTÄTIGE****Familienstand, Altersgruppen, Wirtschaftsbereichen \*) und Stellung im Beruf der letzten Tätigkeit \*\*)**

1 000

Erwerbstätigkeit										Ohne frühere Erwerbs- tätigkeit <sup>1)</sup>	Alter von ... bis unter ... Jahren
Gewerbe		Handel, Gastgewerbe und Verkehr				Sonstige Dienstleistungen					
Mith. Familien- ange- hörige	Ab- hängige	zu- sammen	Selbst- ständige	Mith. Familien- ange- hörige	Ab- hängige	zu- sammen	Selbst- ständige	Mith. Familien- ange- hörige	Ab- hängige		

**lich****Geschieden**

/	31	37	/	/	35	55	/	-	54	12	50 - 55
-	46	54	/	/	50	71	/	/	68	13	55 - 60
/	136	139	9	/	129	206	6	/	199	39	60 - 65
17	1 148	935	69	22	843	1 257	30	9	1 218	1 006	65 u. mehr
19	1 441	1 284	90	25	1 169	1 732	43	10	1 679	1 114	Zusammen
-	36	39	/	/	37	51	/	/	49	57	dar. Ausländer

**sammen**

-	9	20	-	-	20	12	-	-	12	1 733	15 - 20
-	57	117	/	/	115	134	/	/	131	671	20 - 25
/	75	140	/	/	137	199	/	/	195	297	25 - 30
/	123	174	/	/	169	257	7	/	250	204	30 - 35
/	173	229	8	/	219	343	10	/	332	178	35 - 40
/	176	208	9	/	198	299	9	/	290	161	40 - 45
/	168	188	8	/	179	288	8	/	279	125	45 - 50
/	203	224	11	/	212	320	6	/	313	137	50 - 55
/	265	277	14	/	260	376	11	/	363	142	55 - 60
7	624	566	27	9	531	878	24	7	848	252	60 - 65
42	2 326	1 847	111	45	1 692	2 629	61	25	2 542	1 678	65 u. mehr
54	4 200	3 991	194	66	3 732	5 735	141	40	5 555	5 577	Zusammen
/	225	210	9	/	197	311	9	/	300	927	dar. Ausländer

**Ausländer**

-	/	/	-	-	/	/	-	-	/	162	15 - 20
-	7	15	/	-	15	18	/	/	17	126	20 - 25
/	18	33	/	/	32	37	/	-	36	134	25 - 30
-	26	37	/	/	35	46	/	-	45	110	30 - 35
-	21	26	/	/	24	32	/	-	30	88	35 - 40
-	20	15	/	/	13	27	/	-	26	67	40 - 45
-	18	15	/	-	13	19	/	-	18	41	45 - 50
-	26	15	/	/	14	27	/	/	26	52	50 - 55
-	25	16	/	/	15	30	/	/	29	53	55 - 60
-	23	12	/	/	12	26	-	/	25	43	60 - 65
/	39	24	/	-	22	48	/	/	47	51	65 u. mehr
/	225	210	9	/	197	311	9	/	300	927	Zusammen

## 2.1 Nichterwerbstätige im Alter von 15 und mehr Jahren - darunter Ausländer - im März 2004 nach in

Alter von ... bis unter ... Jahren	Ins- gesamt	Mit früherer									
		Zusammen				Land- und Forstwirtschaft; Fischerei				Produzierendes	
		zu- sammen	Selbst- ständige	Mith. Familien- ange- hörige	Ab- hängige	zu- sammen	Selbst- ständige	Mith. Familien- ange- hörige	Ab- hängige	zu- sammen	Selbst- ständige
I n s											
Le											
15 - 20	3 496	85	-	/	85	/	-	/	/	29	-
20 - 25	1 743	619	8	/	608	21	-	/	20	223	/
25 - 30	817	456	9	/	446	14	/	/	14	161	/
30 - 35	397	319	13	/	305	13	-	-	13	119	/
35 - 40	343	293	12	/	280	17	/	/	15	116	/
40 - 45	280	248	7	/	241	12	-	-	12	107	/
45 - 50	201	176	6	-	170	13	/	-	12	71	/
50 - 55	165	150	8	/	141	8	/	/	7	61	/
55 - 60	135	123	7	-	116	/	/	-	/	51	/
60 - 65	235	219	7	/	211	9	/	/	8	100	/
65 und mehr	860	773	42	11	720	52	15	8	29	268	7
Zusammen	8 670	3 463	121	19	3 324	165	18	12	135	1 306	23
dar. Ausländer	801	220	8	/	210	6	-	-	6	86	/
Verhei											
15 - 20	14	/	-	-	/	-	-	-	-	/	-
20 - 25	204	96	/	/	94	/	/	-	/	27	/
25 - 30	488	315	6	/	307	5	/	/	/	81	/
30 - 35	716	537	18	/	517	12	/	/	11	158	6
35 - 40	920	755	25	/	725	19	/	/	18	229	/
40 - 45	894	744	30	5	709	26	/	/	22	257	6
45 - 50	869	756	28	/	724	23	/	/	20	265	6
50 - 55	1 078	953	38	6	909	33	/	/	28	359	10
55 - 60	1 388	1 254	46	12	1 195	40	5	/	30	499	8
60 - 65	3 299	3 085	119	38	2 928	113	15	17	81	1 292	29
65 und mehr	8 781	8 132	605	150	7 377	577	162	84	332	3 643	165
Zusammen	18 650	16 630	916	224	15 489	852	190	113	549	6 810	235
dar. Ausländer	1 914	1 230	49	7	1 174	22	/	-	20	598	10
Verwitwet /											
15 - 20	/	-	-	-	-	-	-	-	-	-	-
20 - 25	7	/	-	-	/	-	-	-	-	/	-
25 - 30	36	32	/	-	32	/	-	-	/	7	-
30 - 35	70	60	/	/	57	/	/	-	/	18	/
35 - 40	134	125	/	/	120	/	-	/	/	45	/
40 - 45	184	172	9	/	163	11	/	/	11	61	/
45 - 50	213	199	9	/	189	9	-	-	9	77	/

\*) Klassifikation der Wirtschaftszweige, Ausgabe 2003 (WZ 2003), Tiefengliederung für den Mikrozensus (siehe Band 1).

\*\*) Ergebnis der Unterstichprobe.

1) Einschl. ohne Angabe.

**ERWERBSTÄTIGE****Familienstand, Altersgruppen, Wirtschaftsbereichen \*) und Stellung im Beruf der letzten Tätigkeit \*\*)**

1 000

Erwerbstätigkeit										Ohne frühere Erwerbs- tätigkeit 1)	Alter von . . . bis unter . . . Jahren
Gewerbe		Handel, Gastgewerbe und Verkehr				Sonstige Dienstleistungen					
Mith. Familien- ange- hörige	Ab- hängige	zu- sammen	Selbst- ständige	Mith. Familien- ange- hörige	Ab- hängige	zu- sammen	Selbst- ständige	Mith. Familien- ange- hörige	Ab- hängige		

**g e s a m t****dig**

-	29	30	-	-	30	23	-	-	23	3 411	15 - 20
/	221	169	/	/	166	207	/	/	202	1 123	20 - 25
-	160	111	/	/	109	169	6	-	163	361	25 - 30
/	114	81	/	-	78	106	6	/	100	78	30 - 35
-	113	68	/	/	64	93	/	-	88	50	35 - 40
-	106	52	/	/	49	78	/	-	75	32	40 - 45
-	70	37	/	-	35	55	/	-	52	25	45 - 50
-	60	34	/	/	31	47	/	/	43	15	50 - 55
-	50	30	/	-	27	39	/	-	36	11	55 - 60
-	98	35	/	-	33	75	/	-	72	16	60 - 65
/	261	140	13	/	126	314	8	/	304	87	65 u. mehr
/	1 282	787	37	/	748	1 205	43	/	1 159	5 207	Zusammen
/	84	66	/	-	62	62	/	/	58	581	dar. Ausländer

**ratet**

-	/	/	-	-	/	/	-	-	/	11	15 - 20
-	27	32	/	-	32	33	/	/	33	108	20 - 25
/	80	109	/	/	105	120	/	/	117	173	25 - 30
/	152	154	/	/	149	213	7	-	206	178	30 - 35
/	223	214	10	/	202	293	10	/	282	165	35 - 40
/	250	208	13	/	194	254	9	/	244	150	40 - 45
/	258	195	11	/	183	273	10	/	263	113	45 - 50
/	348	248	15	/	232	314	10	/	303	125	50 - 55
/	489	324	19	/	302	391	14	/	374	134	55 - 60
6	1 257	678	42	8	628	1 001	33	6	962	214	60 - 65
25	3 452	1 618	156	26	1 436	2 293	121	15	2 157	649	65 u. mehr
37	6 537	3 781	274	46	3 462	5 186	217	29	4 941	2 021	Zusammen
/	587	282	25	/	254	328	12	/	314	683	dar. Ausländer

**Geschieden**

-	-	-	-	-	-	-	-	-	-	/	15 - 20
-	/	/	-	-	/	/	-	-	/	/	20 - 25
-	7	12	/	-	12	12	-	-	12	/	25 - 30
/	18	21	/	/	20	20	/	/	19	10	30 - 35
-	44	38	/	-	35	39	/	-	38	9	35 - 40
/	58	44	/	-	41	56	/	-	53	12	40 - 45
-	75	52	/	/	46	61	/	-	59	14	45 - 50

## 2.1 Nichterwerbstätige im Alter von 15 und mehr Jahren - darunter Ausländer - im März 2004 nach in

Alter von ... bis unter ... Jahren	Ins- gesamt	Mit früherer									
		Zusammen				Land- und Forstwirtschaft; Fischerei				Produzierendes	
		zu- sammen	Selbst- ständige	Mith. Familien- ange- hörige	Ab- hängige	zu- sammen	Selbst- ständige	Mith. Familien- ange- hörige	Ab- hängige	zu- sammen	Selbst- ständige
50 - 55	250	236	10	/	224	10	/	/	10	89	/
55 - 60	300	285	15	/	269	10	/	-	10	90	/
60 - 65	773	729	37	/	687	30	/	/	25	254	8
65 und mehr	5 808	4 755	259	117	4 379	372	62	66	244	1 756	55
Zusammen	7 776	6 597	347	126	6 124	447	67	69	312	2 398	74
dar. Ausländer	275	214	11	/	202	/	-	-	/	85	/
<b>noch I n s</b>											
<b>noch Verwitwet/</b>											
15 - 20	3 511	88	-	/	87	/	-	/	/	30	-
20 - 25	1 954	720	10	/	707	25	/	/	23	251	/
25 - 30	1 341	803	15	/	785	20	/	/	19	250	/
30 - 35	1 183	917	34	/	879	26	/	/	25	295	10
35 - 40	1 397	1 173	43	/	1 125	39	/	/	35	390	9
40 - 45	1 358	1 164	45	6	1 113	48	/	/	44	424	10
45 - 50	1 283	1 131	43	/	1 083	45	/	/	42	413	9
50 - 55	1 493	1 339	56	9	1 275	51	/	/	45	508	14
55 - 60	1 823	1 662	68	13	1 580	53	6	/	43	641	11
60 - 65	4 307	4 033	164	43	3 826	153	20	19	114	1 646	38
65 und mehr	15 448	13 660	906	278	12 476	1 002	238	158	605	5 667	228
Insgesamt	35 097	26 689	1 384	369	24 937	1 465	275	193	996	10 514	332
dar. Ausländer	2 990	1 664	68	9	1 587	32	/	-	30	769	14
<b>Ins</b>											
<b>Darunter</b>											
15 - 20	354	8	-	-	8	-	-	-	-	/	-
20 - 25	294	89	/	/	87	/	/	-	/	30	-
25 - 30	351	167	/	/	163	/	-	-	/	54	/
30 - 35	332	197	9	/	187	/	/	-	/	70	/
35 - 40	255	148	8	/	140	/	/	-	/	56	/
40 - 45	202	126	8	/	117	/	/	-	/	51	/
45 - 50	159	111	7	-	104	/	-	-	/	48	/
50 - 55	194	138	7	/	130	/	-	-	/	66	/
55 - 60	237	179	/	/	174	/	/	-	/	104	/
60 - 65	245	197	6	/	189	/	/	-	/	123	/
65 und mehr	367	303	14	/	288	/	-	-	/	163	/
Zusammen	2 990	1 664	68	9	1 587	32	/	-	30	769	14

\*) Klassifikation der Wirtschaftszweige, Ausgabe 2003 (WZ 2003), Tiefengliederung für den Mikrozensus (siehe Band 1).

\*\*) Ergebnis der Unterstichprobe.

1) Einschl. ohne Angabe.

**ERWERBSTÄTIGE****Familienstand, Altersgruppen, Wirtschaftsbereichen \*) und Stellung im Beruf der letzten Tätigkeit \*\*)**

1 000

Erwerbstätigkeit										Ohne frühere Erwerbs- tätigkeit <sup>1)</sup>	Alter von . . . bis unter . . . Jahren
Gewerbe		Handel, Gastgewerbe und Verkehr				Sonstige Dienstleistungen					
Mith. Familien- ange- hörige	Ab- hängige	zu- sammen	Selbst- ständige	Mith. Familien- ange- hörige	Ab- hängige	zu- sammen	Selbst- ständige	Mith. Familien- ange- hörige	Ab- hängige		

**g e s a m t****Geschieden**

/	86	61	/	/	56	76	/	/	72	14	50 - 55
/	88	84	7	/	76	100	5	/	95	16	55 - 60
/	245	188	15	/	172	257	10	/	246	44	60 - 65
18	1 682	1 130	94	23	1 013	1 497	48	9	1 439	1 053	65 u. mehr
20	2 304	1 633	132	26	1 475	2 118	74	11	2 033	1 179	Zusammen
-	83	59	5	/	53	66	/	/	62	62	dar. Ausländer

**gesamt**

-	30	31	-	-	31	24	-	-	24	3 423	15 - 20
/	249	203	/	/	200	241	/	/	236	1 233	20 - 25
/	247	232	/	/	226	301	8	/	293	538	25 - 30
/	284	256	8	/	246	339	14	/	325	266	30 - 35
/	380	320	17	/	301	424	15	/	408	224	35 - 40
/	413	305	19	/	284	387	15	/	372	194	40 - 45
/	403	283	17	/	264	389	15	/	374	152	45 - 50
/	493	344	23	/	319	436	16	/	418	153	50 - 55
/	628	437	29	/	405	530	22	/	505	161	55 - 60
7	1 600	902	59	10	833	1 333	46	7	1 279	274	60 - 65
44	5 395	2 888	263	49	2 575	4 103	177	26	3 900	1 788	65 u. mehr
59	10 123	6 202	443	74	5 685	8 509	334	43	8 133	8 407	Insgesamt
/	754	407	34	/	369	455	18	/	434	1 326	dar. Ausländer

**Ausländer**

-	/	/	-	-	/	/	-	-	/	346	15 - 20
-	30	30	/	-	30	25	/	/	24	205	20 - 25
/	54	59	/	/	57	50	/	-	48	184	25 - 30
/	67	61	/	/	58	63	/	-	59	135	30 - 35
-	54	46	/	/	42	42	/	-	40	107	35 - 40
-	50	36	6	/	29	36	/	-	36	76	40 - 45
-	46	31	5	-	26	30	/	-	29	48	45 - 50
-	64	28	/	/	24	40	/	/	39	56	50 - 55
/	103	29	/	/	28	42	/	/	41	58	55 - 60
-	121	31	/	/	28	41	/	/	38	48	60 - 65
/	161	53	7	-	46	83	5	/	77	63	65 u. mehr
/	754	407	34	/	369	455	18	/	434	1 326	Zusammen

## 2.2 Erwerbslose - darunter Ausländer - im März 2004 nach Familienstand, in

Alter von ... bis unter ... Jahren	Ins- gesamt	Mit früherer									
		Zusammen				Land- und Forstwirtschaft; Fischerei				Produzierendes	
		zu- sammen	Selbst- ständige	Mith. Familien- ange- hörige	Ab- hängige	zu- sammen	Selbst- ständige	Mith. Familien- ange- hörige	Ab- hängige	zu- sammen	Selbst- ständige

**M ä n n****Le**

15 - 20	92	31	-	-	31	/	-	-	/	15	-
20 - 25	310	252	/	/	248	10	-	/	9	130	/
25 - 30	204	184	/	/	181	6	/	/	5	91	/
30 - 35	161	152	7	-	145	7	-	-	7	78	/
35 - 40	158	154	7	-	147	10	/	-	9	77	/
40 - 45	129	127	/	/	123	6	-	-	6	67	/
45 - 50	87	86	/	-	83	7	/	-	7	39	/
50 - 55	63	62	/	/	59	/	-	-	/	29	/
55 - 60	40	39	/	-	36	/	-	-	/	20	/
60 - 65	19	19	/	-	18	/	-	-	/	11	-
65 und mehr	/	/	/	-	/	-	-	-	-	/	-
Zusammen	1 263	1 107	32	/	1 073	52	/	/	50	558	8
dar. Ausländer	129	101	/	/	96	/	-	-	/	51	/

**Verhei**

15 - 20	/	/	-	-	/	-	-	-	-	/	-
20 - 25	20	15	/	-	15	/	/	-	/	7	-
25 - 30	76	69	/	-	67	/	/	-	/	33	-
30 - 35	105	98	5	-	93	/	-	-	/	51	/
35 - 40	145	139	7	/	132	/	-	-	/	77	/
40 - 45	178	173	10	/	163	8	/	-	7	102	/
45 - 50	182	179	9	/	169	9	-	/	9	101	/
50 - 55	203	200	10	/	190	10	-	-	10	118	/
55 - 60	214	213	6	-	207	10	/	-	9	133	/
60 - 65	119	119	/	-	115	/	-	-	/	67	/
65 und mehr	/	/	/	-	/	-	-	-	-	/	/
Zusammen	1 245	1 209	53	/	1 154	52	/	/	50	692	13
dar. Ausländer	326	301	15	-	287	9	/	-	8	171	/

**Verwitwet /**

15 - 20	-	-	-	-	-	-	-	-	-	-	-
20 - 25	/	/	-	-	/	-	-	-	-	/	-
25 - 30	6	6	-	-	6	-	-	-	-	/	-
30 - 35	17	16	/	/	14	/	/	-	-	9	/
35 - 40	37	36	/	-	34	/	-	-	/	21	/
40 - 45	55	55	/	-	51	/	-	-	/	29	/
45 - 50	67	66	/	/	63	/	-	-	/	38	/

\*) Klassifikation der Wirtschaftszweige, Ausgabe 2003 (WZ 2003), Tiefengliederung für den Mikrozensus (siehe Band 1).

\*\*) Ergebnis der Unterstichprobe.

1) Einschl. ohne Angabe.

**ERWERBSTÄTIGE****Altersgruppen, Wirtschaftsbereichen <sup>\*)</sup> und Stellung im Beruf der letzten Tätigkeit <sup>\*\*)</sup>**

1 000

Erwerbstätigkeit										Ohne frühere Erwerbs- tätigkeit <sup>1)</sup>	Alter von ... bis unter ... Jahren
Gewerbe		Handel, Gastgewerbe und Verkehr				Sonstige Dienstleistungen					
Mith. Familien- ange- hörige	Ab- hängige	zu- sammen	Selbst- ständige	Mith. Familien- ange- hörige	Ab- hängige	zu- sammen	Selbst- ständige	Mith. Familien- ange- hörige	Ab- hängige		

**lich****dig**

-	15	8	-	-	8	7	-	-	7	60	15 - 20
-	129	55	/	-	54	58	/	/	56	58	20 - 25
-	90	43	/	-	43	44	/	-	43	20	25 - 30
-	76	31	/	-	30	36	/	-	33	9	30 - 35
-	76	29	/	-	26	38	/	-	36	/	35 - 40
-	67	22	/	/	21	32	/	-	30	/	40 - 45
-	39	15	/	-	14	24	/	-	23	/	45 - 50
-	28	14	/	/	13	16	/	/	15	/	50 - 55
-	19	8	/	-	7	10	/	-	9	/	55 - 60
-	11	/	/	-	/	/	/	-	/	/	60 - 65
-	/	/	/	-	-	/	-	-	/	-	65 u. mehr
-	550	228	10	/	218	269	13	/	255	157	Zusammen
-	50	30	/	-	29	18	/	/	15	29	dar. Ausländer

**ratet**

-	/	-	-	-	-	/	-	-	/	/	15 - 20
-	7	/	-	-	/	/	-	-	/	/	20 - 25
-	33	25	/	-	24	9	/	-	8	6	25 - 30
-	49	24	/	-	23	19	/	-	17	6	30 - 35
/	75	36	/	-	32	22	/	-	21	5	35 - 40
/	100	38	/	-	33	25	/	-	23	5	40 - 45
-	99	37	/	/	33	31	/	/	29	/	45 - 50
-	116	35	/	/	31	37	/	-	34	/	50 - 55
-	131	36	/	-	34	34	/	-	33	/	55 - 60
-	66	23	/	-	21	25	/	-	24	-	60 - 65
-	/	/	-	-	/	/	-	-	/	-	65 u. mehr
/	678	260	25	/	235	205	13	/	191	36	Zusammen
-	168	81	9	-	71	40	/	-	39	24	dar. Ausländer

**Geschieden**

-	-	-	-	-	-	-	-	-	-	-	15 - 20
-	/	/	-	-	/	-	-	-	-	-	20 - 25
-	/	/	-	-	/	/	-	-	/	-	25 - 30
-	9	/	/	/	/	/	/	-	/	/	30 - 35
-	21	9	/	-	8	5	/	-	/	/	35 - 40
-	27	10	/	-	9	13	/	-	12	-	40 - 45
-	37	13	/	/	11	12	/	-	11	/	45 - 50



## 2.2 Erwerbslose - darunter Ausländer - im März 2004 nach Familienstand, in

Alter von ... bis unter ... Jahren	Ins- gesamt	Mit früherer									
		Zusammen				Land- und Forstwirtschaft; Fischerei				Produzierendes	
		zu- sammen	Selbst- ständige	Mith. Familien- ange- hörige	Ab- hängige	zu- sammen	Selbst- ständige	Mith. Familien- ange- hörige	Ab- hängige	zu- sammen	Selbst- ständige
noch M ä n n											
noch Verwitwet/											
50 - 55	70	69	/	/	65	/	-	-	/	37	/
55 - 60	52	52	/	/	51	/	-	-	/	24	/
60 - 65	31	30	/	-	28	/	-	-	/	15	/
65 und mehr	/	/	/	-	/	-	-	-	-	-	-
Zusammen	337	334	19	/	314	16	/	-	16	176	6
dar. Ausländer	41	40	/	-	38	/	-	-	/	21	/
Zu											
15 - 20	93	32	-	-	32	/	-	-	/	15	-
20 - 25	332	269	/	/	264	11	/	/	10	138	/
25 - 30	285	259	/	/	254	8	/	/	7	127	/
30 - 35	283	266	13	/	253	11	/	-	11	138	/
35 - 40	340	330	16	/	313	14	/	-	14	176	/
40 - 45	362	355	17	/	337	18	/	-	17	198	/
45 - 50	336	331	14	/	316	21	/	/	20	178	/
50 - 55	335	331	16	/	314	17	-	-	17	184	/
55 - 60	306	304	10	/	294	14	/	-	14	177	/
60 - 65	168	168	7	-	160	5	-	-	5	93	/
65 und mehr	/	/	/	-	/	-	-	-	-	/	/
Zusammen	2 845	2 649	104	/	2 541	120	/	/	115	1 426	27
dar. Ausländer	496	442	20	/	421	13	/	-	12	243	/
Darunter											
15 - 20	11	/	-	-	/	-	-	-	-	/	-
20 - 25	52	38	/	/	37	/	/	-	/	19	-
25 - 30	70	61	/	-	60	-	-	-	-	30	/
30 - 35	75	65	/	-	63	/	-	-	/	36	/
35 - 40	63	58	/	-	55	/	-	-	/	29	/
40 - 45	51	47	/	-	43	/	/	-	/	25	/
45 - 50	47	45	/	-	43	/	-	-	/	21	/
50 - 55	47	46	/	/	44	/	-	-	/	27	/
55 - 60	53	53	/	-	52	/	/	-	/	37	/
60 - 65	25	25	/	-	23	/	-	-	/	16	/
65 und mehr	/	/	-	-	/	-	-	-	-	/	-
Zusammen	496	442	20	/	421	13	/	-	12	243	/

\*) Klassifikation der Wirtschaftszweige, Ausgabe 2003 (WZ 2003), Tiefengliederung für den Mikrozensus (siehe Band 1).

\*\*) Ergebnis der Unterstichprobe.

1) Einschl. ohne Angabe.

**ERWERBSTÄTIGE****Altersgruppen, Wirtschaftsbereichen <sup>\*)</sup> und Stellung im Beruf der letzten Tätigkeit <sup>\*\*)</sup>**

1 000

Erwerbstätigkeit										Ohne frühere Erwerbs- tätigkeit <sup>1)</sup>	Alter von ... bis unter ... Jahren
Gewerbe		Handel, Gastgewerbe und Verkehr				Sonstige Dienstleistungen					
Mith. Familien- ange- hörige	Ab- hängige	zu- sammen	Selbst- ständige	Mith. Familien- ange- hörige	Ab- hängige	zu- sammen	Selbst- ständige	Mith. Familien- ange- hörige	Ab- hängige		

**lich****Geschieden**

-	36	17	/	-	15	13	/	/	11	/	50 - 55
/	24	10	/	/	9	15	/	-	14	-	55 - 60
-	15	8	/	-	7	7	/	-	5	/	60 - 65
-	-	/	-	-	/	/	/	-	-	/	65 u. mehr
/	171	73	8	/	64	69	/	/	64	/	Zusammen
-	21	10	/	-	9	7	-	-	7	/	dar. Ausländer

**sammen**

-	15	8	-	-	8	8	-	-	8	61	15 - 20
-	137	60	/	-	58	60	/	/	58	63	20 - 25
-	126	70	/	-	68	55	/	-	53	26	25 - 30
-	133	59	/	/	56	58	/	-	53	17	30 - 35
/	172	74	7	-	66	66	/	-	62	10	35 - 40
/	194	70	7	/	62	69	/	-	64	7	40 - 45
-	174	65	7	/	58	67	/	/	63	6	45 - 50
-	179	66	7	/	58	65	/	/	60	/	50 - 55
/	174	54	/	/	50	59	/	-	56	/	55 - 60
-	92	34	/	-	30	36	/	-	33	/	60 - 65
-	/	/	/	-	/	/	/	-	/	/	65 u. mehr
/	1 398	560	42	/	517	543	31	/	511	196	Zusammen
-	239	120	11	-	109	65	/	/	62	55	dar. Ausländer

**Ausländer**

-	/	/	-	-	/	/	-	-	/	9	15 - 20
-	19	12	-	-	12	/	/	/	/	14	20 - 25
-	30	23	/	-	22	8	/	-	7	9	25 - 30
-	36	17	/	-	16	10	/	-	9	10	30 - 35
-	28	19	/	-	16	8	-	-	8	5	35 - 40
-	25	14	/	-	11	7	-	-	7	/	40 - 45
-	21	14	/	-	12	9	-	-	9	/	45 - 50
-	27	9	/	-	8	8	-	/	7	/	50 - 55
-	37	7	-	-	7	7	-	-	7	/	55 - 60
-	15	5	/	-	/	/	/	-	/	/	60 - 65
-	/	-	-	-	-	-	-	-	-	/	65 u. mehr
-	239	120	11	-	109	65	/	/	62	55	Zusammen

## 2.2 Erwerbslose - darunter Ausländer - im März 2004 nach Familienstand, in

Alter von ... bis unter ... Jahren	Ins- gesamt	Mit früherer									
		Zusammen				Land- und Forstwirtschaft; Fischerei				Produzierendes	
		zu- sammen	Selbst- ständige	Mith. Familien- ange- hörige	Ab- hängige	zu- sammen	Selbst- ständige	Mith. Familien- ange- hörige	Ab- hängige	zu- sammen	Selbst- ständige

**W e i b**

15 - 20	74	23	-	-	23	/	-	-	/	/	-
20 - 25	159	121	/	-	119	/	-	-	/	22	-
25 - 30	97	81	/	-	79	/	-	-	/	16	-
30 - 35	76	71	/	-	70	/	-	-	/	17	-
35 - 40	66	64	/	/	63	/	-	/	/	16	/
40 - 45	55	54	/	-	53	/	-	-	/	14	-
45 - 50	35	35	/	-	34	/	-	-	/	10	/
50 - 55	22	22	/	-	20	/	-	-	/	6	-
55 - 60	15	15	-	-	15	-	-	-	-	/	-
60 - 65	/	/	-	-	/	-	-	-	-	/	-
65 und mehr	/	-	-	-	-	-	-	-	-	-	-
Zusammen	604	490	9	/	480	21	-	/	21	111	/
dar. Ausländer	42	30	/	-	29	/	-	-	/	8	-

**Le****Verhei**

15 - 20	/	/	-	-	/	-	-	-	-	-	-
20 - 25	28	21	/	-	21	/	-	-	/	5	-
25 - 30	70	59	/	/	57	/	-	-	/	11	-
30 - 35	116	106	/	/	102	/	-	-	/	30	/
35 - 40	159	148	/	/	142	6	/	-	5	39	/
40 - 45	180	172	/	/	166	7	-	/	7	45	/
45 - 50	173	168	/	/	165	6	-	/	6	51	/
50 - 55	181	177	/	/	174	8	-	-	8	50	/
55 - 60	164	163	/	/	159	9	-	/	9	48	-
60 - 65	48	47	/	/	45	/	-	/	/	16	/
65 und mehr	/	/	-	-	/	-	-	-	-	/	-
Zusammen	1 123	1 062	21	7	1 034	43	/	/	42	296	/
dar. Ausländer	178	147	5	/	141	/	-	-	/	49	/

**Verwitwet /**

15 - 20	-	-	-	-	-	-	-	-	-	-	-
20 - 25	/	/	-	-	/	-	-	-	-	-	-
25 - 30	14	13	/	-	12	/	-	-	/	/	-
30 - 35	24	23	/	-	22	/	-	-	/	/	-
35 - 40	54	53	/	-	52	/	-	-	/	13	/
40 - 45	66	65	/	/	63	5	-	-	5	15	/
45 - 50	67	65	/	/	63	/	-	-	/	20	/

\*) Klassifikation der Wirtschaftszweige, Ausgabe 2003 (WZ 2003), Tiefengliederung für den Mikrozensus (siehe Band 1).

\*\*) Ergebnis der Unterstichprobe.

1) Einschl. ohne Angabe.

**ERWERBSTÄTIGE****Altersgruppen, Wirtschaftsbereichen \*) und Stellung im Beruf der letzten Tätigkeit \*\*)**

1 000

Erwerbstätigkeit										Ohne frühere Erwerbs- tätigkeit 1)	Alter von . . . bis unter . . . Jahren
Gewerbe		Handel, Gastgewerbe und Verkehr				Sonstige Dienstleistungen					
Mith. Familien- ange- hörige	Ab- hängige	zu- sammen	Selbst- ständige	Mith. Familien- ange- hörige	Ab- hängige	zu- sammen	Selbst- ständige	Mith. Familien- ange- hörige	Ab- hängige		

**lich****dig**

-	/	12	-	-	12	6	-	-	6	51	15 - 20
-	22	43	/	-	42	52	/	-	51	38	20 - 25
-	16	27	/	-	26	36	/	-	35	16	25 - 30
-	17	23	-	-	23	28	/	-	27	5	30 - 35
-	16	18	/	-	18	26	/	-	26	/	35 - 40
-	14	15	/	-	14	22	/	-	22	/	40 - 45
-	10	10	-	-	10	12	/	-	12	/	45 - 50
-	6	5	/	-	/	9	/	-	8	/	50 - 55
-	/	/	-	-	/	6	-	-	6	-	55 - 60
-	/	/	-	-	/	/	-	-	/	-	60 - 65
-	-	-	-	-	-	-	-	-	-	/	65 u. mehr
-	110	157	/	-	154	200	6	-	195	114	Zusammen
-	8	13	-	-	13	9	/	-	8	12	dar. Ausländer

**ratet**

-	-	/	-	-	/	/	-	-	/	/	15 - 20
-	5	7	/	-	7	8	/	-	8	7	20 - 25
/	10	24	/	-	23	24	/	/	23	11	25 - 30
-	29	36	/	/	35	37	/	-	35	10	30 - 35
-	38	46	/	/	44	56	/	/	55	12	35 - 40
-	45	54	/	/	50	65	/	/	64	8	40 - 45
/	50	46	/	-	44	66	/	/	64	/	45 - 50
-	50	50	/	/	49	68	/	/	67	/	50 - 55
-	48	45	/	/	42	61	/	/	60	/	55 - 60
/	16	16	/	/	16	12	/	/	12	/	60 - 65
-	/	/	-	-	/	/	-	-	/	-	65 u. mehr
/	291	325	10	/	312	398	7	/	389	61	Zusammen
-	48	43	/	/	40	54	/	-	52	31	dar. Ausländer

**Geschieden**

-	-	-	-	-	-	-	-	-	-	-	15 - 20
-	-	/	-	-	/	-	-	-	-	-	20 - 25
-	/	6	/	-	6	/	-	-	/	/	25 - 30
-	/	10	/	-	10	8	/	-	8	/	30 - 35
-	13	17	/	-	17	21	/	-	20	/	35 - 40
/	14	20	/	-	19	25	/	-	25	/	40 - 45
-	20	18	/	/	17	24	/	-	24	/	45 - 50

## 2.2 Erwerbslose - darunter Ausländer - im März 2004 nach Familienstand, in

Alter von ... bis unter ... Jahren	Ins- gesamt	Mit früherer									
		Zusammen				Land- und Forstwirtschaft; Fischerei				Produzierendes	
		zu- sammen	Selbst- ständige	Mith. Familien- ange- hörige	Ab- hängige	zu- sammen	Selbst- ständige	Mith. Familien- ange- hörige	Ab- hängige	zu- sammen	Selbst- ständige

noch Weib

noch Verwitwet/

50 - 55	64	63	/	/	60	/	/	-	/	15	/
55 - 60	63	62	/	-	61	/	-	-	/	16	/
60 - 65	23	23	/	/	21	/	-	-	/	/	/
65 und mehr	/	/	/	-	/	-	-	-	-	-	-
Zusammen	375	367	10	/	356	17	/	-	17	91	/
dar. Ausländer	36	34	/	/	33	/	-	-	/	8	-

Zu

15 - 20	76	24	-	-	24	/	-	-	/	/	-
20 - 25	187	142	/	-	140	5	-	-	5	27	-
25 - 30	181	152	/	/	149	/	-	-	/	28	-
30 - 35	216	200	/	/	195	7	-	-	7	51	/
35 - 40	279	264	7	/	257	10	/	/	9	69	/
40 - 45	301	291	7	/	282	16	-	/	16	74	/
45 - 50	275	268	6	/	261	11	-	/	11	81	/
50 - 55	267	262	6	/	254	13	/	-	13	72	/
55 - 60	242	240	/	/	235	13	-	/	13	69	/
60 - 65	75	74	/	/	71	/	-	/	/	23	/
65 und mehr	/	/	/	-	/	-	-	-	-	/	-
Zusammen	2 102	1 919	41	9	1 870	82	/	/	80	498	6
dar. Ausländer	255	211	7	/	203	/	-	-	/	64	/

Darunter

15 - 20	10	/	-	-	/	-	-	-	-	/	-
20 - 25	20	14	/	-	14	-	-	-	-	/	-
25 - 30	32	24	/	-	23	-	-	-	-	/	-
30 - 35	47	40	/	/	37	/	-	-	/	12	/
35 - 40	38	30	/	-	29	-	-	-	-	8	-
40 - 45	32	29	/	-	28	/	-	-	/	11	-
45 - 50	23	21	/	-	20	/	-	-	/	5	-
50 - 55	23	21	-	/	21	/	-	-	/	10	-
55 - 60	24	24	/	/	23	/	-	-	/	6	-
60 - 65	6	6	/	-	5	/	-	-	/	/	/
65 und mehr	/	/	-	-	/	-	-	-	-	-	-
Zusammen	255	211	7	/	203	/	-	-	/	64	/

\*) Klassifikation der Wirtschaftszweige, Ausgabe 2003 (WZ 2003), Tiefengliederung für den Mikrozensus (siehe Band 1).

\*\*) Ergebnis der Unterstichprobe.

1) Einschl. ohne Angabe.

**ERWERBSTÄTIGE****Altersgruppen, Wirtschaftsbereichen \*) und Stellung im Beruf der letzten Tätigkeit \*\*)**

1 000

Erwerbstätigkeit										Ohne frühere Erwerbs- tätigkeit <sup>1)</sup>	Alter von ... bis unter ... Jahren
Gewerbe		Handel, Gastgewerbe und Verkehr				Sonstige Dienstleistungen					
Mith. Familien- ange- hörige	Ab- hängige	zu- sammen	Selbst- ständige	Mith. Familien- ange- hörige	Ab- hängige	zu- sammen	Selbst- ständige	Mith. Familien- ange- hörige	Ab- hängige		

**lich****Geschieden**

-	15	17	/	/	15	28	/	-	27	/	50 - 55
-	16	19	/	-	18	24	/	-	23	/	55 - 60
-	/	8	/	/	8	9	/	/	8	-	60 - 65
-	-	/	/	-	/	/	-	-	/	/	65 u. mehr
/	89	116	/	/	111	143	/	/	139	7	Zusammen
-	8	13	/	/	11	13	/	-	13	/	dar. Ausländer

**sammen**

-	/	13	-	-	13	6	-	-	6	52	15 - 20
-	27	50	/	-	49	60	/	-	59	46	20 - 25
/	28	57	/	-	55	64	/	/	63	29	25 - 30
-	50	69	/	/	68	73	/	-	70	16	30 - 35
-	67	82	/	/	79	103	/	/	100	15	35 - 40
/	73	88	/	/	84	112	/	/	110	11	40 - 45
/	80	73	/	/	70	102	/	/	100	7	45 - 50
-	71	72	/	/	69	105	/	/	102	5	50 - 55
-	68	67	/	/	65	92	/	/	89	/	55 - 60
/	22	25	/	/	24	23	/	/	22	/	60 - 65
-	/	/	/	-	/	/	-	-	/	/	65 u. mehr
/	491	598	17	/	577	741	17	/	722	182	Zusammen
-	63	69	/	/	64	76	/	-	73	44	dar. Ausländer

**Ausländer**

-	/	/	-	-	/	/	-	-	/	6	15 - 20
-	/	5	/	-	5	6	/	-	5	6	20 - 25
-	/	12	/	-	12	7	-	-	7	9	25 - 30
-	12	15	/	/	14	13	/	-	12	7	30 - 35
-	8	11	/	-	10	11	/	-	10	8	35 - 40
-	11	7	/	-	5	11	-	-	11	/	40 - 45
-	5	7	/	-	6	8	/	-	8	/	45 - 50
-	10	/	-	/	/	7	-	-	7	/	50 - 55
-	6	6	-	/	6	10	/	-	10	/	55 - 60
-	/	/	-	-	/	/	-	-	/	-	60 - 65
-	-	-	-	-	-	/	-	-	/	-	65 u. mehr
-	63	69	/	/	64	76	/	-	73	44	Zusammen

## 2.2 Erwerbslose - darunter Ausländer - im März 2004 nach Familienstand, in

Alter von ... bis unter ... Jahren	Ins- gesamt	Mit früherer									
		Zusammen				Land- und Forstwirtschaft; Fischerei				Produzierendes	
		zu- sammen	Selbst- ständige	Mith. Familien- ange- hörige	Ab- hängige	zu- sammen	Selbst- ständige	Mith. Familien- ange- hörige	Ab- hängige	zu- sammen	Selbst- ständige

	I n s										
	Le										
15 - 20	165	54	-	-	54	/	-	-	/	19	-
20 - 25	469	373	/	/	367	14	-	/	14	152	/
25 - 30	300	265	/	/	260	8	/	/	8	107	/
30 - 35	238	223	8	-	216	11	-	-	11	95	/
35 - 40	224	218	9	/	209	13	/	/	12	93	/
40 - 45	184	181	/	/	176	10	-	-	10	81	/
45 - 50	122	120	/	-	117	10	/	-	10	49	/
50 - 55	85	84	/	/	79	/	-	-	/	35	/
55 - 60	54	54	/	-	51	/	-	-	/	24	/
60 - 65	23	23	/	-	22	/	-	-	/	13	-
65 und mehr	/	/	/	-	/	-	-	-	-	/	-
Zusammen	1 867	1 596	41	/	1 553	73	/	/	71	668	8
dar. Ausländer	171	130	/	/	126	/	-	-	/	58	/

	Verhei										
15 - 20	/	/	-	-	/	-	-	-	-	/	-
20 - 25	49	36	/	-	36	/	/	-	/	13	-
25 - 30	146	128	/	/	124	/	/	-	/	44	-
30 - 35	220	204	8	/	196	7	-	-	7	81	/
35 - 40	304	287	11	/	274	9	/	-	9	117	/
40 - 45	358	345	14	/	329	16	/	/	14	147	/
45 - 50	355	347	11	/	334	15	-	/	15	152	/
50 - 55	384	377	12	/	364	19	-	-	19	168	/
55 - 60	378	376	8	/	366	19	/	/	18	180	/
60 - 65	167	166	5	/	160	6	-	/	5	83	/
65 und mehr	/	/	/	-	/	-	-	-	-	/	/
Zusammen	2 368	2 271	75	9	2 188	95	/	/	92	988	17
dar. Ausländer	504	449	20	/	428	11	/	-	9	220	/

	Verwitwet /										
15 - 20	-	-	-	-	-	-	-	-	-	-	-
20 - 25	/	/	-	-	/	-	-	-	-	/	-
25 - 30	20	19	/	-	18	/	-	-	/	/	-
30 - 35	41	39	/	/	37	/	/	-	/	13	/
35 - 40	91	89	/	-	86	/	-	-	/	35	/
40 - 45	121	120	6	/	114	9	-	-	9	44	/
45 - 50	134	132	6	/	126	7	-	-	7	58	/

\*) Klassifikation der Wirtschaftszweige, Ausgabe 2003 (WZ 2003), Tiefengliederung für den Mikrozensus (siehe Band 1).

\*\*) Ergebnis der Unterstichprobe.

1) Einschl. ohne Angabe.

**ERWERBSTÄTIGE****Altersgruppen, Wirtschaftsbereichen <sup>\*)</sup> und Stellung im Beruf der letzten Tätigkeit <sup>\*\*)</sup>**

1 000

Erwerbstätigkeit										Ohne frühere Erwerbs- tätigkeit <sup>1)</sup>	Alter von ... bis unter ... Jahren
Gewerbe		Handel, Gastgewerbe und Verkehr				Sonstige Dienstleistungen					
Mith. Familien- ange- hörige	Ab- hängige	zu- sammen	Selbst- ständige	Mith. Familien- ange- hörige	Ab- hängige	zu- sammen	Selbst- ständige	Mith. Familien- ange- hörige	Ab- hängige		

**g e s a m t****dig**

-	19	20	-	-	20	13	-	-	13	111	15 - 20
-	151	98	/	-	96	109	/	/	107	96	20 - 25
-	106	70	/	-	69	80	/	-	78	36	25 - 30
-	92	54	/	-	53	64	/	-	60	15	30 - 35
-	92	47	/	-	45	65	/	-	61	6	35 - 40
-	80	37	/	/	35	54	/	-	52	/	40 - 45
-	48	25	/	-	24	36	/	-	35	/	45 - 50
-	34	19	/	/	17	25	/	/	23	/	50 - 55
-	24	12	/	-	11	17	/	-	15	/	55 - 60
-	13	/	/	-	/	6	/	-	6	/	60 - 65
-	/	/	/	-	-	/	-	-	/	/	65 u. mehr
-	660	385	13	/	372	469	19	/	450	271	Zusammen
-	58	43	/	-	42	26	/	/	24	41	dar. Ausländer

**ratet**

-	/	/	-	-	/	/	-	-	/	/	15 - 20
-	13	11	/	-	11	10	/	-	10	12	20 - 25
/	43	49	/	-	47	33	/	/	32	18	25 - 30
-	78	60	/	/	58	55	/	-	53	16	30 - 35
/	114	82	5	/	76	79	/	/	75	17	35 - 40
/	145	92	8	/	84	90	/	/	86	14	40 - 45
/	149	82	5	/	77	97	/	/	94	8	45 - 50
-	165	86	5	/	80	105	/	/	101	7	50 - 55
-	179	81	/	/	76	96	/	/	93	/	55 - 60
/	82	39	/	/	36	38	/	/	36	/	60 - 65
-	/	/	-	-	/	/	-	-	/	-	65 u. mehr
/	969	585	35	/	546	603	21	/	580	97	Zusammen
-	216	124	12	/	111	94	/	-	91	55	dar. Ausländer

**Geschieden**

-	-	-	-	-	-	-	-	-	-	-	15 - 20
-	/	/	-	-	/	-	-	-	-	-	20 - 25
-	/	8	/	-	8	6	-	-	6	/	25 - 30
-	13	14	/	/	13	11	/	-	10	/	30 - 35
-	34	26	/	-	25	26	/	-	25	/	35 - 40
/	42	30	/	-	28	38	/	-	36	/	40 - 45
-	56	31	/	/	28	36	/	-	35	/	45 - 50



## 2.2 Erwerbslose - darunter Ausländer - im März 2004 nach Familienstand, in

Alter von ... bis unter ... Jahren	Ins- gesamt	Mit früherer									
		Zusammen				Land- und Forstwirtschaft; Fischerei				Produzierendes	
		zu- sammen	Selbst- ständige	Mith. Familien- ange- hörige	Ab- hängige	zu- sammen	Selbst- ständige	Mith. Familien- ange- hörige	Ab- hängige	zu- sammen	Selbst- ständige
50 - 55	133	132	6	/	125	6	/	-	6	52	/
55 - 60	115	115	/	/	112	7	-	-	7	41	/
60 - 65	53	53	/	/	49	/	-	-	/	20	/
65 und mehr	/	/	/	-	/	-	-	-	-	-	-
Zusammen	712	701	29	/	670	33	/	-	33	268	8
dar. Ausländer	77	74	/	/	71	/	-	-	/	29	/
noch I n s											
noch Verwitwet/											
15 - 20	168	56	-	-	56	/	-	-	/	19	-
20 - 25	519	411	6	/	404	16	/	/	16	165	/
25 - 30	466	411	8	/	403	11	/	/	10	155	/
30 - 35	499	466	17	/	448	18	/	-	18	189	6
35 - 40	619	594	23	/	570	24	/	/	23	245	5
40 - 45	663	646	24	/	620	34	/	/	33	272	/
45 - 50	611	599	20	/	577	32	/	/	31	259	5
50 - 55	602	593	22	/	568	30	/	-	29	255	6
55 - 60	547	544	14	/	528	27	/	/	26	245	/
60 - 65	243	242	9	/	231	8	-	/	7	116	/
65 und mehr	7	7	/	-	6	-	-	-	-	/	/
Insgesamt	4 947	4 569	145	14	4 410	202	/	/	195	1 924	33
dar. Ausländer	752	653	26	/	625	15	/	-	14	307	5
Ins											
Darunter											
15 - 20	21	5	-	-	5	-	-	-	-	/	-
20 - 25	72	52	/	/	51	/	/	-	/	23	-
25 - 30	102	85	/	-	83	-	-	-	-	35	/
30 - 35	122	105	/	/	101	/	-	-	/	48	/
35 - 40	101	87	/	-	83	/	-	-	/	37	/
40 - 45	83	76	5	-	71	/	/	-	/	36	/
45 - 50	70	66	/	-	63	/	-	-	/	27	/
50 - 55	70	67	/	/	64	/	-	-	/	37	/
55 - 60	77	77	/	/	75	/	/	-	/	44	/
60 - 65	31	30	/	-	28	/	-	-	/	18	/
65 und mehr	/	/	-	-	/	-	-	-	-	/	-
Zusammen	752	653	26	/	625	15	/	-	14	307	5

\*) Klassifikation der Wirtschaftszweige, Ausgabe 2003 (WZ 2003), Tiefengliederung für den Mikrozensus (siehe Band 1).

\*\*) Ergebnis der Unterstichprobe.

1) Einschl. ohne Angabe.

**ERWERBSTÄTIGE****Altersgruppen, Wirtschaftsbereichen <sup>\*)</sup> und Stellung im Beruf der letzten Tätigkeit <sup>\*\*)</sup>**

1 000

Erwerbstätigkeit										Ohne frühere Erwerbs- tätigkeit <sup>1)</sup>	Alter von ... bis unter ... Jahren
Gewerbe		Handel, Gastgewerbe und Verkehr				Sonstige Dienstleistungen					
Mith. Familien- ange- hörige	Ab- hängige	zu- sammen	Selbst- ständige	Mith. Familien- ange- hörige	Ab- hängige	zu- sammen	Selbst- ständige	Mith. Familien- ange- hörige	Ab- hängige		

**g e s a m t****Geschieden**

-	51	33	/	/	30	41	/	/	38	/	50 - 55
/	40	29	/	/	28	39	/	-	37	/	55 - 60
-	19	16	/	/	15	15	/	/	14	/	60 - 65
-	-	/	/	-	/	/	/	-	/	/	65 u. mehr
/	259	189	12	/	175	212	9	/	202	10	Zusammen
-	28	22	/	/	20	20	/	-	20	/	dar. Ausländer

**gesamt**

-	19	21	-	-	21	14	-	-	14	113	15 - 20
-	164	110	/	-	108	120	/	/	117	108	20 - 25
/	154	126	/	-	123	119	/	/	116	55	25 - 30
-	183	128	/	/	124	130	7	-	123	33	30 - 35
/	239	156	9	/	146	169	7	/	162	25	35 - 40
/	266	159	12	/	146	181	7	/	175	18	40 - 45
/	254	138	9	/	129	169	6	/	163	12	45 - 50
-	250	138	9	/	127	170	7	/	162	9	50 - 55
/	242	122	6	/	115	151	5	/	145	/	55 - 60
/	114	59	/	/	55	59	/	/	55	/	60 - 65
-	/	/	/	-	/	/	/	-	/	/	65 u. mehr
/	1 889	1 159	59	6	1 093	1 284	48	/	1 233	378	Insgesamt
-	302	189	15	/	174	141	5	/	135	99	dar. Ausländer

**Ausländer**

-	/	/	-	-	/	/	-	-	/	16	15 - 20
-	23	17	/	-	17	10	/	/	9	20	20 - 25
-	35	35	/	-	34	15	/	-	14	17	25 - 30
-	47	32	/	/	30	23	/	-	21	17	30 - 35
-	36	29	/	-	27	18	/	-	18	13	35 - 40
-	36	20	/	-	16	18	-	-	18	7	40 - 45
-	26	20	/	-	18	17	/	-	17	/	45 - 50
-	36	13	/	/	12	14	-	/	14	/	50 - 55
-	43	13	-	/	13	17	/	-	17	/	55 - 60
-	17	7	/	-	6	/	/	-	/	/	60 - 65
-	/	-	-	-	-	/	-	-	/	/	65 u. mehr
-	302	189	15	/	174	141	5	/	135	99	Zusammen

## 2.3 Sofort verfügbare Erwerbslose - darunter Ausländer - im März 2004

in

Alter von ... bis unter ... Jahren	Ins- gesamt	Mit früherer									
		Zusammen				Land- und Forstwirtschaft; Fischerei				Produzierendes	
		zu- sammen	Selbst- ständige	Mith. Familien- ange- hörige	Ab- hängige	zu- sammen	Selbst- ständige	Mith. Familien- ange- hörige	Ab- hängige	zu- sammen	Selbst- ständige

## M ä n n

Le

15 - 20	74	29	-	-	29	/	-	-	/	14	-
20 - 25	287	236	/	/	232	9	-	/	8	123	/
25 - 30	182	164	/	/	161	5	/	/	/	83	/
30 - 35	149	140	7	-	133	7	-	-	7	71	/
35 - 40	147	143	6	-	137	10	/	-	9	72	/
40 - 45	120	118	/	/	115	6	-	-	6	63	/
45 - 50	77	76	/	-	75	6	/	-	6	34	/
50 - 55	55	54	/	/	52	/	-	-	/	25	/
55 - 60	33	33	/	-	31	/	-	-	/	17	/
60 - 65	14	14	/	-	13	/	-	-	/	9	-
65 und mehr	/	/	/	-	/	-	-	-	-	/	-
Zusammen	1 140	1 009	27	/	980	48	/	/	46	511	7
dar. Ausländer	118	93	/	/	89	/	-	-	/	47	/

## Verhei

15 - 20	/	/	-	-	/	-	-	-	-	/	-
20 - 25	17	12	/	-	12	/	/	-	/	5	-
25 - 30	70	64	/	-	62	/	/	-	/	33	-
30 - 35	94	88	/	-	84	/	-	-	/	47	/
35 - 40	130	126	5	/	120	/	-	-	/	70	/
40 - 45	164	160	9	/	150	8	/	-	7	94	/
45 - 50	169	166	8	/	157	9	-	/	9	93	/
50 - 55	181	180	10	/	170	9	-	-	9	105	/
55 - 60	183	182	5	-	177	8	/	-	8	112	/
60 - 65	96	96	/	-	93	/	-	-	/	52	/
65 und mehr	/	/	/	-	/	-	-	-	-	/	/
Zusammen	1 107	1 075	48	/	1 026	49	/	/	46	612	12
dar. Ausländer	286	265	13	-	252	8	/	-	7	151	/

## Verwitwet /

15 - 20	-	-	-	-	-	-	-	-	-	-	-
20 - 25	/	/	-	-	/	-	-	-	-	/	-
25 - 30	6	6	-	-	6	-	-	-	-	/	-
30 - 35	16	15	/	/	14	-	-	-	-	8	/
35 - 40	33	33	/	-	31	/	-	-	/	19	/
40 - 45	50	50	/	-	47	/	-	-	/	27	/
45 - 50	64	63	/	/	60	/	-	-	/	35	/

\*) Klassifikation der Wirtschaftszweige, Ausgabe 2003 (WZ 2003), Tiefengliederung für den Mikrozensus (siehe Band 1).

\*\*) Ergebnis der Unterstichprobe.

1) Einschl. ohne Angabe.

**ERWERBSTÄTIGE**

nach Familienstand, Altersgruppen, Wirtschaftsbereichen \*) und Stellung im Beruf der letzten Tätigkeit \*\*)

1 000

Erwerbstätigkeit										Ohne frühere Erwerbs- tätigkeit 1)	Alter von ... bis unter ... Jahren
Gewerbe		Handel, Gastgewerbe und Verkehr				Sonstige Dienstleistungen					
Mith. Familien- ange- hörige	Ab- hängige	zu- sammen	Selbst- ständige	Mith. Familien- ange- hörige	Ab- hängige	zu- sammen	Selbst- ständige	Mith. Familien- ange- hörige	Ab- hängige		

**lich****dig**

-	14	8	-	-	8	6	-	-	6	45	15 - 20
-	122	50	/	-	49	54	/	/	53	51	20 - 25
-	83	37	/	-	37	38	/	-	37	19	25 - 30
-	68	29	/	-	27	33	/	-	31	9	30 - 35
-	70	28	/	-	26	35	/	-	33	/	35 - 40
-	63	19	/	/	18	30	/	-	28	/	40 - 45
-	34	13	/	-	13	22	/	-	22	/	45 - 50
-	24	12	/	/	11	15	/	/	14	/	50 - 55
-	16	6	/	-	5	9	/	-	9	/	55 - 60
-	9	/	/	-	/	/	/	-	/	-	60 - 65
-	/	/	/	-	-	/	-	-	/	-	65 u. mehr
-	504	203	8	/	195	246	11	/	235	131	Zusammen
-	46	28	/	-	27	16	/	/	14	25	dar. Ausländer

**ratet**

-	/	-	-	-	-	/	-	-	/	/	15 - 20
-	5	/	-	-	/	/	-	-	/	/	20 - 25
-	33	21	/	-	20	8	/	-	7	6	25 - 30
-	45	21	/	-	20	17	/	-	15	5	30 - 35
/	69	32	/	-	29	20	/	-	20	/	35 - 40
/	92	34	/	-	30	24	/	-	22	/	40 - 45
-	90	33	/	/	29	31	/	/	29	/	45 - 50
-	103	31	/	/	27	35	/	-	31	/	50 - 55
-	110	30	/	-	28	32	/	-	30	/	55 - 60
-	52	18	/	-	16	22	/	-	21	-	60 - 65
-	/	/	-	-	/	-	-	-	-	-	65 u. mehr
/	599	225	21	/	203	190	12	/	178	31	Zusammen
-	148	70	8	-	62	37	/	-	35	21	dar. Ausländer

**Geschieden**

-	-	-	-	-	-	-	-	-	-	-	15 - 20
-	/	/	-	-	/	-	-	-	-	-	20 - 25
-	/	/	-	-	/	/	-	-	/	-	25 - 30
-	8	/	/	/	/	/	/	-	/	/	30 - 35
-	18	9	/	-	8	/	/	-	/	-	35 - 40
-	26	9	/	-	8	11	/	-	10	-	40 - 45
-	34	13	/	/	11	11	/	-	10	/	45 - 50

## 2.3 Sofort verfügbare Erwerbslose - darunter Ausländer - im März 2004

in

Alter von ... bis unter ... Jahren	Ins- gesamt	Mit früherer									
		Zusammen				Land- und Forstwirtschaft; Fischerei				Produzierendes	
		zu- sammen	Selbst- ständige	Mith. Familien- ange- hörige	Ab- hängige	zu- sammen	Selbst- ständige	Mith. Familien- ange- hörige	Ab- hängige	zu- sammen	Selbst- ständige

noch M ä n n

noch Verwitwet/

50 - 55	59	59	/	/	55	/	-	-	/	31	/
55 - 60	46	46	/	/	45	/	-	-	/	21	/
60 - 65	23	23	/	-	20	/	-	-	/	12	/
65 und mehr	/	/	/	-	/	-	-	-	-	-	-
Zusammen	298	296	17	/	278	15	-	-	15	157	5
dar. Ausländer	35	34	/	-	32	/	-	-	/	18	/

Zu

15 - 20	75	30	-	-	30	/	-	-	/	14	-
20 - 25	305	250	/	/	245	10	/	/	9	129	/
25 - 30	258	233	/	/	228	7	/	/	6	118	/
30 - 35	258	243	12	/	231	10	-	-	10	126	/
35 - 40	310	302	13	/	288	14	/	-	13	160	/
40 - 45	335	328	16	/	312	17	/	-	17	184	/
45 - 50	310	305	13	/	291	20	/	/	19	163	/
50 - 55	295	292	14	/	277	15	-	-	15	161	/
55 - 60	263	261	8	/	253	13	/	-	12	150	/
60 - 65	133	133	7	-	126	/	-	-	/	73	/
65 und mehr	/	/	/	-	/	-	-	-	-	/	/
Zusammen	2 545	2 380	92	/	2 284	112	/	/	108	1 280	24
dar. Ausländer	439	392	18	/	373	11	/	-	10	215	/

Darunter

15 - 20	9	/	-	-	/	-	-	-	-	/	-
20 - 25	46	34	/	/	33	/	/	-	/	17	-
25 - 30	66	57	/	-	56	-	-	-	-	30	/
30 - 35	66	57	/	-	55	/	-	-	/	31	/
35 - 40	57	52	/	-	50	/	-	-	/	27	/
40 - 45	47	44	/	-	40	/	/	-	/	23	/
45 - 50	45	43	/	-	41	/	-	-	/	19	/
50 - 55	39	38	/	/	36	/	-	-	/	23	/
55 - 60	44	43	/	-	43	/	/	-	/	30	/
60 - 65	20	20	/	-	18	/	-	-	/	14	/
65 und mehr	/	/	-	-	/	-	-	-	-	/	-
Zusammen	439	392	18	/	373	11	/	-	10	215	/

\*) Klassifikation der Wirtschaftszweige, Ausgabe 2003 (WZ 2003), Tiefengliederung für den Mikrozensus (siehe Band 1).

\*\*) Ergebnis der Unterstichprobe.

1) Einschl. ohne Angabe.

**ERWERBSTÄTIGE**

nach Familienstand, Altersgruppen, Wirtschaftsbereichen \*) und Stellung im Beruf der letzten Tätigkeit \*\*)

1 000

Erwerbstätigkeit										Ohne frühere Erwerbs- tätigkeit <sup>1)</sup>	Alter von ... bis unter ... Jahren
Gewerbe		Handel, Gastgewerbe und Verkehr				Sonstige Dienstleistungen					
Mith. Familien- ange- hörige	Ab- hängige	zu- sammen	Selbst- ständige	Mith. Familien- ange- hörige	Ab- hängige	zu- sammen	Selbst- ständige	Mith. Familien- ange- hörige	Ab- hängige		

**lich****Geschieden**

-	30	15	/	-	14	9	/	/	8	-	50 - 55
/	21	8	/	/	7	14	/	-	13	-	55 - 60
-	11	/	/	-	/	5	/	-	/	/	60 - 65
-	-	/	-	-	/	/	/	-	-	/	65 u. mehr
/	151	65	7	/	57	59	/	/	55	/	Zusammen
-	17	9	/	-	8	5	-	-	5	/	dar. Ausländer

**sammen**

-	14	8	-	-	8	7	-	-	7	45	15 - 20
-	128	54	/	-	53	57	/	/	55	55	20 - 25
-	118	59	/	-	58	48	/	-	46	25	25 - 30
-	121	54	/	/	50	53	/	-	49	15	30 - 35
/	157	68	6	-	62	60	/	-	56	8	35 - 40
/	180	63	7	/	55	64	/	-	60	6	40 - 45
-	159	59	6	/	52	64	/	/	61	/	45 - 50
-	157	58	6	/	52	58	/	/	54	/	50 - 55
/	147	44	/	/	41	55	/	-	52	/	55 - 60
-	72	24	/	-	22	31	/	-	28	/	60 - 65
-	/	/	/	-	/	/	/	-	/	/	65 u. mehr
/	1 255	493	37	/	454	495	27	/	467	164	Zusammen
-	211	107	10	-	97	58	/	/	55	48	dar. Ausländer

**Ausländer**

-	/	/	-	-	/	/	-	-	/	8	15 - 20
-	17	11	-	-	11	/	/	/	/	12	20 - 25
-	30	20	/	-	19	7	/	-	7	9	25 - 30
-	31	15	/	-	15	9	/	-	8	8	30 - 35
-	26	17	/	-	15	6	-	-	6	/	35 - 40
-	23	13	/	-	10	6	-	-	6	/	40 - 45
-	19	13	/	-	11	9	-	-	9	/	45 - 50
-	22	7	/	-	6	6	-	/	6	/	50 - 55
-	30	6	-	-	6	6	-	-	6	/	55 - 60
-	13	/	/	-	/	/	/	-	/	/	60 - 65
-	/	-	-	-	-	-	-	-	-	/	65 u. mehr
-	211	107	10	-	97	58	/	/	55	48	Zusammen

## 2.3 Sofort verfügbare Erwerbslose - darunter Ausländer - im März 2004

in

Alter von ... bis unter ... Jahren	Ins- gesamt	Mit früherer									
		Zusammen				Land- und Forstwirtschaft; Fischerei				Produzierendes	
		zu- sammen	Selbst- ständige	Mith. Familien- ange- hörige	Ab- hängige	zu- sammen	Selbst- ständige	Mith. Familien- ange- hörige	Ab- hängige	zu- sammen	Selbst- ständige

## Weib

Le

15 - 20	56	21	-	-	21	/	-	-	/	/	-
20 - 25	139	104	/	-	103	/	-	-	/	19	-
25 - 30	83	72	/	-	70	/	-	-	/	15	-
30 - 35	69	64	/	-	63	/	-	-	/	16	-
35 - 40	61	59	/	/	58	/	-	/	/	15	/
40 - 45	49	48	/	-	47	/	-	-	/	12	-
45 - 50	32	32	/	-	31	/	-	-	/	10	/
50 - 55	19	19	/	-	18	/	-	-	/	6	-
55 - 60	13	13	-	-	13	-	-	-	-	/	-
60 - 65	/	/	-	-	/	-	-	-	-	/	-
65 und mehr	/	-	-	-	-	-	-	-	-	-	-
Zusammen	526	438	8	/	429	19	-	/	18	103	/
dar. Ausländer	35	27	/	-	26	/	-	-	/	8	-

## Verhei

15 - 20	/	/	-	-	/	-	-	-	-	-	-
20 - 25	23	16	/	-	16	/	-	-	/	/	-
25 - 30	57	47	/	/	46	/	-	-	/	8	-
30 - 35	98	90	/	/	87	/	-	-	/	25	/
35 - 40	141	131	/	/	127	5	/	-	/	35	/
40 - 45	163	157	/	/	152	7	-	/	7	41	/
45 - 50	160	156	/	/	152	5	-	/	5	48	/
50 - 55	166	162	/	/	160	8	-	-	8	45	/
55 - 60	137	136	/	/	133	8	-	/	8	39	-
60 - 65	36	36	/	/	34	/	-	-	/	13	/
65 und mehr	/	/	-	-	/	-	-	-	-	-	-
Zusammen	985	932	19	/	908	40	/	/	39	257	/
dar. Ausländer	151	123	/	/	118	/	-	-	/	38	/

## Verwitwet /

15 - 20	-	-	-	-	-	-	-	-	-	-	-
20 - 25	-	-	-	-	-	-	-	-	-	-	-
25 - 30	12	11	/	-	10	/	-	-	/	/	-
30 - 35	20	20	/	-	20	/	-	-	/	/	-
35 - 40	48	47	/	-	46	/	-	-	/	12	/
40 - 45	61	60	/	/	59	5	-	-	5	14	/
45 - 50	58	57	/	/	55	/	-	-	/	17	/

\*) Klassifikation der Wirtschaftszweige, Ausgabe 2003 (WZ 2003), Tiefengliederung für den Mikrozensus (siehe Band 1).

\*\*) Ergebnis der Unterstichprobe.

1) Einschl. ohne Angabe.

**ERWERBSTÄTIGE**

nach Familienstand, Altersgruppen, Wirtschaftsbereichen \*) und Stellung im Beruf der letzten Tätigkeit \*\*)

1 000

Erwerbstätigkeit										Ohne frühere Erwerbs- tätigkeit 1)	Alter von ... bis unter ... Jahren
Gewerbe		Handel, Gastgewerbe und Verkehr				Sonstige Dienstleistungen					
Mith. Familien- ange- hörige	Ab- hängige	zu- sammen	Selbst- ständige	Mith. Familien- ange- hörige	Ab- hängige	zu- sammen	Selbst- ständige	Mith. Familien- ange- hörige	Ab- hängige		

**lich****dig**

-	/	12	-	-	12	5	-	-	5	34	15 - 20
-	19	37	/	-	36	45	/	-	44	35	20 - 25
-	15	23	/	-	22	32	/	-	31	12	25 - 30
-	16	20	-	-	20	25	/	-	24	/	30 - 35
-	15	17	/	-	16	25	/	-	24	/	35 - 40
-	12	13	/	-	12	20	/	-	20	/	40 - 45
-	9	10	-	-	10	11	/	-	10	-	45 - 50
-	6	/	/	-	/	8	/	-	7	-	50 - 55
-	/	/	-	-	/	5	-	-	5	-	55 - 60
-	/	/	-	-	/	/	-	-	/	-	60 - 65
-	-	-	-	-	-	-	-	-	-	/	65 u. mehr
-	102	139	/	-	136	177	/	-	173	88	Zusammen
-	8	12	-	-	12	7	/	-	7	8	dar. Ausländer

**ratet**

-	-	/	-	-	/	-	-	-	-	/	15 - 20
-	/	5	/	-	/	6	/	-	6	7	20 - 25
/	7	20	/	-	19	19	/	-	19	10	25 - 30
-	24	29	/	/	28	32	/	-	31	9	30 - 35
-	35	41	/	/	40	50	/	/	48	10	35 - 40
-	41	51	/	/	48	58	/	/	56	6	40 - 45
/	47	42	/	-	40	61	/	/	60	/	45 - 50
-	44	47	/	/	46	61	/	/	61	/	50 - 55
-	39	37	/	/	35	52	/	-	51	/	55 - 60
/	13	12	/	/	11	9	/	-	9	/	60 - 65
-	-	/	-	-	/	/	-	-	/	-	65 u. mehr
/	254	285	9	/	274	349	7	/	341	53	Zusammen
-	37	37	/	/	34	47	/	-	45	28	dar. Ausländer

**Geschieden**

-	-	-	-	-	-	-	-	-	-	-	15 - 20
-	-	-	-	-	-	-	-	-	-	-	20 - 25
-	/	6	/	-	6	/	-	-	/	/	25 - 30
-	/	9	/	-	9	7	/	-	7	-	30 - 35
-	11	16	/	-	15	18	/	-	18	/	35 - 40
/	13	19	/	-	19	22	/	-	21	/	40 - 45
-	17	16	/	/	15	22	/	-	21	/	45 - 50



## 2.3 Sofort verfügbare Erwerbslose - darunter Ausländer - im März 2004

in

Alter von ... bis unter ... Jahren	Ins- gesamt	Mit früherer									
		Zusammen				Land- und Forstwirtschaft; Fischerei				Produzierendes	
		zu- sammen	Selbst- ständige	Mith. Familien- ange- hörige	Ab- hängige	zu- sammen	Selbst- ständige	Mith. Familien- ange- hörige	Ab- hängige	zu- sammen	Selbst- ständige

noch Weib

noch Verwitwet/

50 - 55	58	57	/	/	55	/	/	-	/	14	-
55 - 60	53	53	/	-	52	/	-	-	/	14	/
60 - 65	18	18	/	/	17	/	-	-	/	/	/
65 und mehr	/	/	/	-	/	-	-	-	-	-	-
Zusammen	329	324	9	/	314	16	/	-	16	80	/
dar. Ausländer	32	30	/	/	29	/	-	-	/	7	-

Zu

15 - 20	58	22	-	-	22	/	-	-	/	/	-
20 - 25	162	120	/	-	119	/	-	-	/	23	-
25 - 30	152	130	/	/	127	/	-	-	/	24	-
30 - 35	188	174	/	/	170	7	-	-	7	45	/
35 - 40	251	237	6	/	231	9	/	/	9	62	/
40 - 45	273	265	6	/	258	16	-	/	16	67	/
45 - 50	251	245	6	/	238	10	-	/	10	74	/
50 - 55	243	238	/	/	232	12	/	-	12	65	/
55 - 60	203	202	/	/	198	11	-	/	11	57	/
60 - 65	58	58	/	/	55	/	-	-	/	19	/
65 und mehr	/	/	/	-	/	-	-	-	-	-	-
Zusammen	1 840	1 694	36	7	1 651	75	/	/	74	440	5
dar. Ausländer	217	180	6	/	173	/	-	-	/	52	/

Darunter

15 - 20	7	/	-	-	/	-	-	-	-	/	-
20 - 25	19	12	/	-	12	-	-	-	-	/	-
25 - 30	26	20	/	-	19	-	-	-	-	/	-
30 - 35	40	34	/	/	32	/	-	-	/	10	/
35 - 40	32	25	/	-	24	-	-	-	-	7	-
40 - 45	28	25	/	-	24	/	-	-	/	9	-
45 - 50	20	18	/	-	17	-	-	-	-	/	-
50 - 55	19	18	-	/	17	/	-	-	/	7	-
55 - 60	19	19	/	/	18	/	-	-	/	/	-
60 - 65	5	5	/	-	/	/	-	-	/	/	/
65 und mehr	/	/	-	-	/	-	-	-	-	-	-
Zusammen	217	180	6	/	173	/	-	-	/	52	/

\*) Klassifikation der Wirtschaftszweige, Ausgabe 2003 (WZ 2003), Tiefengliederung für den Mikrozensus (siehe Band 1).

\*\*) Ergebnis der Unterstichprobe.

1) Einschl. ohne Angabe.

**ERWERBSTÄTIGE**

nach Familienstand, Altersgruppen, Wirtschaftsbereichen \*) und Stellung im Beruf der letzten Tätigkeit \*\*)

1 000

Erwerbstätigkeit										Ohne frühere Erwerbs- tätigkeit <sup>1)</sup>	Alter von ... bis unter ... Jahren
Gewerbe		Handel, Gastgewerbe und Verkehr				Sonstige Dienstleistungen					
Mith. Familien- ange- hörige	Ab- hängige	zu- sammen	Selbst- ständige	Mith. Familien- ange- hörige	Ab- hängige	zu- sammen	Selbst- ständige	Mith. Familien- ange- hörige	Ab- hängige		

**lich****Geschieden**

-	14	16	/	/	14	25	/	-	24	/	50 - 55
-	14	16	/	-	15	20	/	-	19	/	55 - 60
-	/	7	/	/	7	6	-	/	6	-	60 - 65
-	-	/	/	-	/	-	-	-	-	/	65 u. mehr
/	78	105	/	/	101	123	/	/	120	/	Zusammen
-	7	11	/	/	10	13	/	-	12	/	dar. Ausländer

**sammen**

-	/	12	-	-	12	5	-	-	5	35	15 - 20
-	23	42	/	-	41	51	/	-	50	41	20 - 25
/	24	48	/	-	46	55	/	-	54	22	25 - 30
-	44	59	/	/	57	64	/	-	61	13	30 - 35
-	61	73	/	/	71	93	/	/	90	13	35 - 40
/	66	83	/	/	79	99	/	/	97	8	40 - 45
/	73	68	/	/	65	93	/	/	91	6	45 - 50
-	65	67	/	/	64	94	/	/	92	/	50 - 55
-	57	56	/	/	54	77	/	-	76	/	55 - 60
/	18	20	/	/	19	17	/	/	17	/	60 - 65
-	-	/	/	-	/	/	-	-	/	/	65 u. mehr
/	434	529	15	/	510	649	15	/	633	146	Zusammen
-	51	60	/	/	56	66	/	-	64	37	dar. Ausländer

**Ausländer**

-	/	/	-	-	/	/	-	-	/	/	15 - 20
-	/	5	/	-	/	/	/	-	/	6	20 - 25
-	/	10	/	-	10	6	-	-	6	7	25 - 30
-	10	12	/	/	11	12	/	-	11	6	30 - 35
-	7	9	/	-	8	9	/	-	9	7	35 - 40
-	9	5	/	-	/	10	-	-	10	/	40 - 45
-	/	6	/	-	6	8	/	-	7	/	45 - 50
-	7	/	-	/	/	6	-	-	6	/	50 - 55
-	/	6	-	/	6	9	/	-	9	/	55 - 60
-	/	/	-	-	/	/	-	-	/	-	60 - 65
-	-	-	-	-	-	/	-	-	/	-	65 u. mehr
-	51	60	/	/	56	66	/	-	64	37	Zusammen

## 2.3 Sofort verfügbare Erwerbslose - darunter Ausländer - im März 2004

in

Alter von ... bis unter ... Jahren	Ins- gesamt	Mit früherer									
		Zusammen				Land- und Forstwirtschaft; Fischerei				Produzierendes	
		zu- sammen	Selbst- ständige	Mith. Familien- ange- hörige	Ab- hängige	zu- sammen	Selbst- ständige	Mith. Familien- ange- hörige	Ab- hängige	zu- sammen	Selbst- ständige

Ins

Le

15 - 20	130	51	-	-	51	/	-	-	/	18	-
20 - 25	426	340	/	/	335	12	-	/	12	142	/
25 - 30	266	235	/	/	231	7	/	/	7	98	/
30 - 35	218	204	8	-	197	11	-	-	11	86	/
35 - 40	208	203	8	/	195	12	/	/	11	87	/
40 - 45	169	166	/	/	162	10	-	-	10	75	/
45 - 50	109	108	/	-	106	9	/	-	8	44	/
50 - 55	74	73	/	/	70	/	-	-	/	31	/
55 - 60	46	46	/	-	44	/	-	-	/	21	/
60 - 65	18	18	/	-	17	/	-	-	/	10	-
65 und mehr	/	/	/	-	/	-	-	-	-	/	-
Zusammen	1 665	1 446	35	/	1 409	67	/	/	64	614	8
dar. Ausländer	153	119	/	/	115	/	-	-	/	55	/

Verhei

15 - 20	/	/	-	-	/	-	-	-	-	/	-
20 - 25	40	28	/	-	28	/	/	-	/	9	-
25 - 30	127	111	/	/	108	/	/	-	/	40	-
30 - 35	192	178	7	/	170	7	-	-	7	72	/
35 - 40	271	257	9	/	247	9	/	-	8	105	/
40 - 45	328	317	13	/	302	15	/	/	14	135	/
45 - 50	329	321	11	/	309	14	-	/	14	140	/
50 - 55	347	342	11	/	330	17	-	-	17	150	/
55 - 60	320	318	7	/	310	17	/	/	16	151	/
60 - 65	132	132	/	/	127	5	-	-	5	66	/
65 und mehr	/	/	/	-	/	-	-	-	-	/	/
Zusammen	2 092	2 007	67	7	1 934	89	/	/	86	869	15
dar. Ausländer	437	389	18	/	370	10	/	-	8	188	/

Verwitwet /

15 - 20	-	-	-	-	-	-	-	-	-	-	-
20 - 25	/	/	-	-	/	-	-	-	-	/	-
25 - 30	17	16	/	-	16	/	-	-	/	/	-
30 - 35	36	35	/	/	34	/	-	-	/	12	/
35 - 40	81	80	/	-	77	/	-	-	/	30	/
40 - 45	111	110	/	/	106	8	-	-	8	41	/
45 - 50	122	121	6	/	115	6	-	-	6	53	/

\*) Klassifikation der Wirtschaftszweige, Ausgabe 2003 (WZ 2003), Tiefengliederung für den Mikrozensus (siehe Band 1).

\*\*) Ergebnis der Unterstichprobe.

1) Einschl. ohne Angabe.

**ERWERBSTÄTIGE**

nach Familienstand, Altersgruppen, Wirtschaftsbereichen \*) und Stellung im Beruf der letzten Tätigkeit \*\*)

1 000

Erwerbstätigkeit										Ohne frühere Erwerbs- tätigkeit 1)	Alter von . . . bis unter . . . Jahren
Gewerbe		Handel, Gastgewerbe und Verkehr				Sonstige Dienstleistungen					
Mith. Familien- ange- hörige	Ab- hängige	zu- sammen	Selbst- ständige	Mith. Familien- ange- hörige	Ab- hängige	zu- sammen	Selbst- ständige	Mith. Familien- ange- hörige	Ab- hängige		

**g e s a m t****dig**

-	18	20	-	-	20	11	-	-	11	79	15 - 20
-	141	87	/	-	85	99	/	/	97	85	20 - 25
-	98	60	/	-	58	70	/	-	68	30	25 - 30
-	84	49	/	-	47	59	/	-	55	14	30 - 35
-	85	44	/	-	42	59	/	-	57	5	35 - 40
-	75	32	/	/	30	49	/	-	48	/	40 - 45
-	44	23	/	-	22	33	/	-	31	/	45 - 50
-	30	16	/	/	15	23	/	/	21	/	50 - 55
-	20	9	/	-	9	15	/	-	14	/	55 - 60
-	10	/	/	-	/	/	/	-	/	-	60 - 65
-	/	/	/	-	-	/	-	-	/	/	65 u. mehr
-	607	342	11	/	331	423	15	/	407	219	Zusammen
-	54	39	/	-	38	23	/	/	21	33	dar. Ausländer

**ratet**

-	/	/	-	-	/	/	-	-	/	/	15 - 20
-	9	9	/	-	8	8	/	-	8	11	20 - 25
/	40	41	/	-	39	27	/	-	27	16	25 - 30
-	69	51	/	/	49	49	/	-	46	14	30 - 35
/	103	73	/	/	68	70	/	/	67	15	35 - 40
/	132	85	7	/	78	81	/	/	78	11	40 - 45
/	137	75	5	/	69	92	/	/	89	8	45 - 50
-	147	78	/	/	73	96	/	/	92	6	50 - 55
-	149	67	/	/	64	84	/	-	81	/	55 - 60
/	64	29	/	/	27	32	/	-	30	/	60 - 65
-	/	/	-	-	/	/	-	-	/	-	65 u. mehr
/	853	510	30	/	477	539	19	/	519	84	Zusammen
-	185	108	11	/	96	83	/	-	81	48	dar. Ausländer

**Geschieden**

-	-	-	-	-	-	-	-	-	-	-	15 - 20
-	/	/	-	-	/	-	-	-	-	-	20 - 25
-	/	7	/	-	7	/	-	-	/	/	25 - 30
-	12	13	/	/	12	10	/	-	9	/	30 - 35
-	30	25	/	-	23	23	/	-	22	/	35 - 40
/	39	28	/	-	27	32	/	-	32	/	40 - 45
-	51	29	/	/	26	32	/	-	31	/	45 - 50

## 2.3 Sofort verfügbare Erwerbslose - darunter Ausländer - im März 2004

in

Alter von ... bis unter ... Jahren	Ins- gesamt	Mit früherer									
		Zusammen				Land- und Forstwirtschaft; Fischerei				Produzierendes	
		zu- sammen	Selbst- ständige	Mith. Familien- ange- hörige	Ab- hängige	zu- sammen	Selbst- ständige	Mith. Familien- ange- hörige	Ab- hängige	zu- sammen	Selbst- ständige
50 - 55	117	116	5	/	110	6	/	-	6	45	/
55 - 60	99	99	/	/	96	6	-	-	6	36	/
60 - 65	41	41	/	/	37	/	-	-	/	16	/
65 und mehr	/	/	/	-	/	-	-	-	-	-	-
Zusammen	628	620	25	/	592	31	/	-	31	237	7
dar. Ausländer	67	64	/	/	61	/	-	-	/	25	/
noch Ins											
noch Verwitwet/											
15 - 20	133	52	-	-	52	/	-	-	/	18	-
20 - 25	467	370	5	/	364	14	/	/	14	152	/
25 - 30	410	362	6	/	355	10	/	/	9	143	/
30 - 35	446	417	17	/	400	18	-	-	18	171	6
35 - 40	561	540	19	/	519	23	/	/	22	222	/
40 - 45	607	593	22	/	570	33	/	/	32	251	/
45 - 50	561	550	19	/	529	29	/	/	29	237	/
50 - 55	538	531	19	/	509	27	/	-	27	226	/
55 - 60	466	463	11	/	450	24	/	/	23	207	/
60 - 65	191	191	8	/	181	6	-	-	6	92	/
65 und mehr	6	/	/	-	/	-	-	-	-	/	/
Insgesamt	4 384	4 074	128	12	3 935	187	/	/	181	1 721	30
dar. Ausländer	656	572	24	/	546	14	/	-	12	267	/
Ins											
Darunter											
15 - 20	17	/	-	-	/	-	-	-	-	/	-
20 - 25	65	47	/	/	45	/	/	-	/	20	-
25 - 30	92	77	/	-	75	-	-	-	-	34	/
30 - 35	106	92	/	/	87	/	-	-	/	42	/
35 - 40	89	77	/	-	74	/	-	-	/	34	/
40 - 45	75	69	/	-	65	/	/	-	/	32	/
45 - 50	66	62	/	-	58	/	-	-	/	24	/
50 - 55	58	56	/	/	53	/	-	-	/	30	/
55 - 60	63	62	/	/	61	/	/	-	/	34	/
60 - 65	25	25	/	-	23	/	-	-	/	16	/
65 und mehr	/	/	-	-	/	-	-	-	-	/	-
Zusammen	656	572	24	/	546	14	/	-	12	267	/

\*) Klassifikation der Wirtschaftszweige, Ausgabe 2003 (WZ 2003), Tiefengliederung für den Mikrozensus (siehe Band 1).

\*\*) Ergebnis der Unterstichprobe.

1) Einschl. ohne Angabe.

**ERWERBSTÄTIGE**

nach Familienstand, Altersgruppen, Wirtschaftsbereichen \*) und Stellung im Beruf der letzten Tätigkeit \*\*)

1 000

Erwerbstätigkeit										Ohne frühere Erwerbs- tätigkeit <sup>1)</sup>	Alter von ... bis unter ... Jahren
Gewerbe		Handel, Gastgewerbe und Verkehr				Sonstige Dienstleistungen					
Mith. Familien- ange- hörige	Ab- hängige	zu- sammen	Selbst- ständige	Mith. Familien- ange- hörige	Ab- hängige	zu- sammen	Selbst- ständige	Mith. Familien- ange- hörige	Ab- hängige		

**g e s a m t****Geschieden**

-	44	31	/	/	28	34	/	/	32	/	50 - 55
/	35	23	/	/	22	34	/	-	33	/	55 - 60
-	15	12	/	/	11	12	/	/	10	/	60 - 65
-	-	/	/	-	/	/	/	-	-	/	65 u. mehr
/	229	170	11	/	157	182	7	/	174	7	Zusammen
-	24	20	/	/	18	18	/	-	17	/	dar. Ausländer

**gesamt**

-	18	20	-	-	20	12	-	-	12	81	15 - 20
-	151	96	/	-	94	108	/	/	105	97	20 - 25
/	142	107	/	-	104	102	/	-	100	47	25 - 30
-	165	112	/	/	108	117	7	-	110	28	30 - 35
/	218	142	8	/	133	152	6	/	147	21	35 - 40
/	246	146	10	/	134	163	6	/	157	14	40 - 45
/	232	127	9	/	118	157	5	/	151	10	45 - 50
-	221	126	8	/	116	152	6	/	145	7	50 - 55
/	204	100	/	/	95	132	/	-	128	/	55 - 60
/	90	44	/	/	41	48	/	/	45	/	60 - 65
-	/	/	/	-	/	/	/	-	/	/	65 u. mehr
/	1 689	1 022	52	5	965	1 145	42	/	1 100	310	Insgesamt
-	262	167	13	/	152	125	/	/	119	84	dar. Ausländer

**Ausländer**

-	/	/	-	-	/	/	-	-	/	12	15 - 20
-	20	16	/	-	16	9	/	/	8	18	20 - 25
-	33	30	/	-	29	13	/	-	13	15	25 - 30
-	41	27	/	/	26	21	/	-	19	14	30 - 35
-	34	26	/	-	23	15	/	-	15	12	35 - 40
-	32	18	/	-	14	17	-	-	17	6	40 - 45
-	23	20	/	-	17	16	/	-	16	/	45 - 50
-	29	11	/	/	9	13	-	/	12	/	50 - 55
-	33	12	-	/	12	15	/	-	15	/	55 - 60
-	15	/	/	-	/	/	/	-	/	/	60 - 65
-	/	-	-	-	-	/	-	-	/	/	65 u. mehr
-	262	167	13	/	152	125	/	/	119	84	Zusammen

## 2.4 Nichterwerbspersonen im Alter von 15 und mehr Jahren - darunter Ausländer - im März 2004 nach

in

Alter von ... bis unter ... Jahren	Ins- gesamt	Mit früherer									
		Zusammen				Land- und Forstwirtschaft; Fischerei				Produzierendes	
		zu- sammen	Selbst- ständige	Mith. Familien- ange- hörige	Ab- hängige	zu- sammen	Selbst- ständige	Mith. Familien- ange- hörige	Ab- hängige	zu- sammen	Selbst- ständige

**M ä n n****Le**

15 - 20	1 642	13	-	-	13	/	-	-	/	5	-
20 - 25	621	128	/	/	125	/	-	/	/	53	/
25 - 30	307	104	/	/	101	/	-	-	/	41	-
30 - 35	87	49	/	/	45	/	-	-	/	19	/
35 - 40	61	36	/	/	33	/	/	-	/	18	/
40 - 45	59	41	/	-	39	/	-	-	/	20	/
45 - 50	51	38	/	-	36	/	-	-	/	17	/
50 - 55	50	44	/	/	42	/	/	/	/	21	/
55 - 60	53	46	/	-	42	/	/	-	/	23	/
60 - 65	117	110	/	/	104	/	/	/	/	66	/
65 und mehr	261	240	27	/	211	24	13	/	9	123	/
Zusammen	3 308	849	53	5	791	49	14	/	31	406	10
dar. Ausländer	337	47	/	/	44	/	-	-	/	22	/

**Verhei**

15 - 20	/	/	-	-	/	-	-	-	-	/	-
20 - 25	11	/	-	-	/	/	-	-	/	/	-
25 - 30	26	15	/	-	14	/	-	-	/	/	/
30 - 35	33	27	/	-	25	-	-	-	-	11	/
35 - 40	46	35	/	/	32	/	/	-	/	16	/
40 - 45	44	37	/	-	33	/	/	-	/	18	/
45 - 50	79	72	7	/	65	/	/	-	/	35	/
50 - 55	155	150	13	/	136	6	/	-	/	76	5
55 - 60	315	308	20	/	287	10	/	-	7	154	5
60 - 65	1 410	1 400	75	/	1 324	54	13	/	41	751	24
65 und mehr	4 917	4 874	503	10	4 361	328	143	/	182	2 561	147
Zusammen	7 037	6 923	628	13	6 282	404	162	/	239	3 627	187
dar. Ausländer	421	370	21	/	349	6	/	-	6	248	5

**Verwitwet /**

15 - 20	/	-	-	-	-	-	-	-	-	-	-
20 - 25	/	-	-	-	-	-	-	-	-	-	-
25 - 30	/	/	-	-	/	-	-	-	-	/	-
30 - 35	/	/	/	-	/	-	-	-	-	/	-
35 - 40	6	6	/	-	5	-	-	-	-	/	/
40 - 45	19	18	/	-	16	/	-	-	/	9	/
45 - 50	26	24	/	-	23	/	-	-	/	11	/

\*) Klassifikation der Wirtschaftszweige, Ausgabe 2003 (WZ 2003), Tiefengliederung für den Mikrozensus (siehe Band 1).

\*\*) Ergebnis der Unterstichprobe.

1) Einschl. ohne Angabe.

**ERWERBSTÄTIGE****Familienstand, Altersgruppen, Wirtschaftsbereichen \*) und Stellung im Beruf der letzten Tätigkeit \*\*)**

1 000

Erwerbstätigkeit										Ohne frühere Erwerbs- tätigkeit <sup>1)</sup>	Alter von ... bis unter ... Jahren
Gewerbe		Handel, Gastgewerbe und Verkehr				Sonstige Dienstleistungen					
Mith. Familien- ange- hörige	Ab- hängige	zu- sammen	Selbst- ständige	Mith. Familien- ange- hörige	Ab- hängige	zu- sammen	Selbst- ständige	Mith. Familien- ange- hörige	Ab- hängige		

**lich****dig**

-	5	/	-	-	/	/	-	-	/	1 628	15 - 20
/	52	25	/	-	25	46	/	-	45	493	20 - 25
-	41	18	/	/	17	41	/	-	38	203	25 - 30
/	16	13	/	-	12	16	/	-	15	38	30 - 35
-	17	8	/	/	7	7	/	-	7	25	35 - 40
-	19	10	/	-	10	10	/	-	9	18	40 - 45
-	17	9	/	-	8	9	/	-	8	13	45 - 50
-	21	10	/	-	10	9	/	-	9	6	50 - 55
-	22	12	/	-	10	10	/	-	9	7	55 - 60
-	64	16	/	-	15	23	/	-	22	7	60 - 65
-	120	41	7	-	33	52	/	-	49	20	65 u. mehr
/	395	165	15	/	150	229	14	-	216	2 459	Zusammen
/	21	11	/	-	9	12	/	-	12	290	dar. Ausländer

**ratet**

-	/	-	-	-	-	-	-	-	-	/	15 - 20
-	/	/	-	-	/	/	-	-	/	7	20 - 25
-	/	/	-	-	/	6	-	-	6	12	25 - 30
-	10	8	/	-	8	8	/	-	7	6	30 - 35
-	15	9	/	/	7	8	/	-	7	11	35 - 40
-	17	11	/	-	10	6	/	-	6	6	40 - 45
-	33	16	/	-	14	19	/	/	16	6	45 - 50
-	70	36	/	-	32	33	/	/	30	5	50 - 55
/	148	75	6	/	68	70	6	-	64	7	55 - 60
/	726	244	22	/	221	351	15	/	336	10	60 - 65
/	2 412	804	120	/	680	1 182	94	/	1 088	43	65 u. mehr
/	3 437	1 208	157	6	1 045	1 685	123	/	1 561	114	Zusammen
/	242	56	10	/	46	60	5	-	55	51	dar. Ausländer

**Geschieden**

-	-	-	-	-	-	-	-	-	-	/	15 - 20
-	-	-	-	-	-	-	-	-	-	/	20 - 25
-	/	/	-	-	/	/	-	-	/	/	25 - 30
-	/	/	/	-	/	/	-	-	/	/	30 - 35
-	/	/	-	-	/	/	-	-	/	/	35 - 40
-	8	/	/	-	/	/	/	-	/	/	40 - 45
-	11	/	/	-	/	7	/	-	6	/	45 - 50



## 2.4 Nichterwerbspersonen im Alter von 15 und mehr Jahren - darunter Ausländer - im März 2004 nach in

Alter von ... bis unter ... Jahren	Ins- gesamt	Mit früherer									
		Zusammen				Land- und Forstwirtschaft; Fischerei				Produzierendes	
		zu- sammen	Selbst- ständige	Mith. Familien- ange- hörige	Ab- hängige	zu- sammen	Selbst- ständige	Mith. Familien- ange- hörige	Ab- hängige	zu- sammen	Selbst- ständige

noch M ä n n

noch Verwitwet/

50 - 55	40	38	/	-	35	/	/	-	/	21	/
55 - 60	58	55	6	-	49	/	/	-	/	20	/
60 - 65	197	192	15	-	177	8	/	-	7	99	/
65 und mehr	1 119	1 073	103	/	967	75	32	/	42	563	28
Zusammen	1 473	1 410	130	/	1 277	88	34	/	53	729	36
dar. Ausländer	48	45	/	-	41	/	-	-	/	27	/

Zu

15 - 20	1 643	14	-	-	14	/	-	-	/	6	-
20 - 25	632	132	/	/	129	/	-	/	/	55	/
25 - 30	336	120	/	/	117	/	-	-	/	47	/
30 - 35	124	79	7	/	72	/	-	-	/	31	/
35 - 40	112	76	6	/	70	5	/	-	/	38	/
40 - 45	122	96	7	-	88	/	/	-	/	47	/
45 - 50	156	134	10	/	124	6	/	-	/	63	/
50 - 55	245	233	19	/	213	10	/	/	8	118	6
55 - 60	426	409	30	/	379	12	/	-	8	197	8
60 - 65	1 724	1 702	94	/	1 606	66	14	/	52	915	31
65 und mehr	6 297	6 187	633	16	5 539	427	187	7	233	3 247	178
Zusammen	11 818	9 183	811	22	8 350	541	209	9	322	4 762	233
dar. Ausländer	806	462	28	/	433	9	/	-	8	297	7

Darunter

15 - 20	175	/	-	-	/	-	-	-	-	-	-
20 - 25	76	11	-	-	11	/	-	-	/	/	-
25 - 30	56	15	/	-	15	/	-	-	/	6	-
30 - 35	36	21	/	/	18	/	-	-	/	6	/
35 - 40	25	12	/	/	10	/	/	-	/	6	/
40 - 45	22	16	/	-	14	/	-	-	/	6	/
45 - 50	19	13	/	-	12	-	-	-	-	9	/
50 - 55	25	22	/	-	19	/	-	-	/	13	/
55 - 60	59	54	/	/	52	-	-	-	-	42	/
60 - 65	113	109	/	-	105	/	/	-	/	83	/
65 und mehr	200	189	12	-	177	/	-	-	/	123	/
Zusammen	806	462	28	/	433	9	/	-	8	297	7

\*) Klassifikation der Wirtschaftszweige, Ausgabe 2003 (WZ 2003), Tiefengliederung für den Mikrozensus (siehe Band 1).

\*\*) Ergebnis der Unterstichprobe.

1) Einschl. ohne Angabe.

**ERWERBSTÄTIGE****Familienstand, Altersgruppen, Wirtschaftsbereichen \*) und Stellung im Beruf der letzten Tätigkeit \*\*)**

1 000

Erwerbstätigkeit										Ohne frühere Erwerbs- tätigkeit 1)	Alter von ... bis unter ... Jahren
Gewerbe		Handel, Gastgewerbe und Verkehr				Sonstige Dienstleistungen					
Mith. Familien- ange- hörige	Ab- hängige	zu- sammen	Selbst- ständige	Mith. Familien- ange- hörige	Ab- hängige	zu- sammen	Selbst- ständige	Mith. Familien- ange- hörige	Ab- hängige		

**lich****Geschieden**

-	20	8	/	-	7	8	/	-	7	/	50 - 55
-	19	19	/	-	17	14	/	-	13	/	55 - 60
-	94	41	6	-	35	45	/	-	41	/	60 - 65
/	534	195	25	/	170	239	18	/	221	47	65 u. mehr
/	692	276	34	/	241	317	25	/	291	62	Zusammen
-	26	10	/	-	7	7	/	-	6	/	dar. Ausländer

**sammen**

-	6	/	-	-	/	/	-	-	/	1 629	15 - 20
/	54	27	/	-	26	47	/	-	46	500	20 - 25
-	46	22	/	/	22	48	/	-	45	215	25 - 30
/	28	23	/	-	22	25	/	-	22	45	30 - 35
-	35	18	/	/	16	15	/	-	14	36	35 - 40
-	44	26	/	-	23	19	/	-	18	26	40 - 45
-	61	30	/	-	27	35	/	/	31	22	45 - 50
-	111	54	5	-	49	51	5	/	45	13	50 - 55
/	189	106	10	/	95	95	8	-	86	17	55 - 60
/	884	302	29	/	272	419	20	/	399	22	60 - 65
/	3 067	1 040	152	/	883	1 473	115	/	1 357	110	65 u. mehr
/	4 524	1 650	207	7	1 436	2 231	161	/	2 067	2 635	Zusammen
/	290	77	14	/	63	79	7	-	73	344	dar. Ausländer

**Ausländer**

-	-	/	-	-	/	-	-	-	-	174	15 - 20
-	/	/	-	-	/	/	-	-	/	65	20 - 25
-	6	/	-	-	/	5	/	-	/	41	25 - 30
/	5	7	/	-	7	7	/	-	5	15	30 - 35
-	6	/	/	/	/	/	-	-	/	13	35 - 40
-	6	7	/	-	6	/	-	-	/	6	40 - 45
-	8	/	/	-	/	/	-	-	/	5	45 - 50
-	11	/	/	-	/	/	-	-	/	/	50 - 55
/	42	6	/	-	6	5	/	-	/	5	55 - 60
-	82	13	/	-	11	11	-	-	11	/	60 - 65
-	121	29	6	-	23	35	/	-	31	12	65 u. mehr
/	290	77	14	/	63	79	7	-	73	344	Zusammen

## 2.4 Nichterwerbspersonen im Alter von 15 und mehr Jahren - darunter Ausländer - im März 2004 nach

in

Alter von ... bis unter ... Jahren	Ins- gesamt	Mit früherer									
		Zusammen				Land- und Forstwirtschaft; Fischerei				Produzierendes	
		zu- sammen	Selbst- ständige	Mith. Familien- ange- hörige	Ab- hängige	zu- sammen	Selbst- ständige	Mith. Familien- ange- hörige	Ab- hängige	zu- sammen	Selbst- ständige

**Weib**

15 - 20	1 689	18	-	/	17	/	-	/	-	/	-
20 - 25	652	118	/	/	115	/	-	/	/	18	/
25 - 30	210	87	/	-	86	/	-	-	/	13	/
30 - 35	73	47	/	/	45	/	-	-	/	5	-
35 - 40	58	39	/	/	38	/	-	/	/	/	-
40 - 45	37	26	/	-	26	/	-	-	/	6	-
45 - 50	27	18	/	-	18	/	/	-	/	5	/
50 - 55	30	23	/	-	21	/	-	-	/	/	-
55 - 60	28	24	/	-	23	/	/	-	/	/	-
60 - 65	95	86	/	/	84	/	/	/	/	21	-
65 und mehr	598	532	15	9	508	28	/	6	20	144	/
Zusammen	3 495	1 018	27	12	979	43	/	8	33	232	/
dar. Ausländer	293	42	/	/	40	/	-	-	/	6	-

**Verhei**

15 - 20	10	/	-	-	/	-	-	-	-	-	-
20 - 25	144	56	/	/	55	/	-	-	/	12	/
25 - 30	316	172	/	/	169	/	-	/	/	33	/
30 - 35	462	306	7	/	297	/	/	/	/	66	/
35 - 40	570	433	11	/	419	8	/	/	7	96	/
40 - 45	492	362	11	/	347	9	-	/	6	91	/
45 - 50	436	337	10	/	325	5	/	/	/	78	/
50 - 55	538	426	12	/	408	8	/	/	/	115	/
55 - 60	694	570	17	10	543	11	/	/	5	165	/
60 - 65	1 723	1 519	40	36	1 444	54	/	16	35	458	/
65 und mehr	3 860	3 254	101	140	3 012	250	19	80	150	1 080	18
Zusammen	9 245	7 435	213	203	7 019	353	26	108	219	2 195	31
dar. Ausländer	989	411	9	6	397	/	/	-	/	130	/

**Verwitwet /**

15 - 20	/	-	-	-	-	-	-	-	-	-	-
20 - 25	5	/	-	-	/	-	-	-	-	/	-
25 - 30	14	11	-	-	11	-	-	-	-	/	-
30 - 35	26	18	/	/	17	/	-	-	/	/	/
35 - 40	37	30	/	/	28	/	-	/	/	7	-
40 - 45	43	34	/	/	32	/	/	/	/	8	-
45 - 50	52	43	/	/	40	/	-	-	/	8	/

\*) Klassifikation der Wirtschaftszweige, Ausgabe 2003 (WZ 2003), Tiefengliederung für den Mikrozensus (siehe Band 1).

\*\*) Ergebnis der Unterstichprobe.

1) Einschl. ohne Angabe.

**ERWERBSTÄTIGE****Familienstand, Altersgruppen, Wirtschaftsbereichen \*) und Stellung im Beruf der letzten Tätigkeit \*\*)**

1 000

Erwerbstätigkeit										Ohne frühere Erwerbs- tätigkeit 1)	Alter von ... bis unter ... Jahren
Gewerbe		Handel, Gastgewerbe und Verkehr				Sonstige Dienstleistungen					
Mith. Familien- ange- hörige	Ab- hängige	zu- sammen	Selbst- ständige	Mith. Familien- ange- hörige	Ab- hängige	zu- sammen	Selbst- ständige	Mith. Familien- ange- hörige	Ab- hängige		

**lich****dig**

-	/	7	-	-	7	/	-	-	/	1 671	15 - 20
-	18	46	/	/	45	51	/	/	50	534	20 - 25
-	13	23	/	-	23	48	/	-	47	122	25 - 30
-	5	13	/	-	13	26	/	/	24	26	30 - 35
-	/	13	/	-	13	21	/	-	20	19	35 - 40
-	6	/	/	-	/	14	/	-	13	11	40 - 45
-	/	/	-	-	/	9	-	-	9	9	45 - 50
-	/	5	/	-	/	13	/	-	12	7	50 - 55
-	/	6	/	-	6	12	/	-	12	/	55 - 60
-	21	15	/	-	15	46	/	-	45	8	60 - 65
/	140	99	6	/	93	261	/	/	255	66	65 u. mehr
/	227	236	9	/	226	506	11	/	493	2 478	Zusammen
-	6	12	/	-	11	23	/	/	22	251	dar. Ausländer

**ratet**

-	-	/	-	-	/	/	-	-	/	9	15 - 20
-	12	20	-	-	20	22	/	/	22	89	20 - 25
/	33	56	/	/	55	81	/	-	80	143	25 - 30
/	64	86	/	/	83	149	/	-	147	156	30 - 35
/	94	124	/	/	119	206	6	/	199	137	35 - 40
/	89	105	/	/	100	157	5	/	152	130	40 - 45
-	77	96	/	/	92	157	/	-	153	99	45 - 50
/	112	127	7	/	120	175	/	/	172	113	50 - 55
/	163	168	8	/	158	226	6	/	217	125	55 - 60
6	449	394	17	7	370	613	17	6	590	204	60 - 65
24	1 038	813	36	22	755	1 111	28	15	1 069	606	65 u. mehr
33	2 130	1 988	82	36	1 870	2 899	74	25	2 800	1 810	Zusammen
/	128	102	/	/	96	174	/	/	168	577	dar. Ausländer

**Geschieden**

-	-	-	-	-	-	-	-	-	-	/	15 - 20
-	/	/	-	-	/	/	-	-	/	/	20 - 25
-	/	/	-	-	/	6	-	-	6	/	25 - 30
/	/	6	/	-	5	9	-	/	8	7	30 - 35
-	7	10	/	-	9	13	/	-	12	7	35 - 40
-	8	10	/	-	9	15	/	-	14	9	40 - 45
-	7	16	/	/	14	18	/	-	18	10	45 - 50

## 2.4 Nichterwerbspersonen im Alter von 15 und mehr Jahren - darunter Ausländer - im März 2004 nach in

Alter von ... bis unter ... Jahren	Ins- gesamt	Mit früherer									
		Zusammen				Land- und Forstwirtschaft; Fischerei				Produzierendes	
		zu- sammen	Selbst- ständige	Mith. Familien- ange- hörige	Ab- hängige	zu- sammen	Selbst- ständige	Mith. Familien- ange- hörige	Ab- hängige	zu- sammen	Selbst- ständige

noch Weib

noch Verwitwet/

50 - 55	77	66	/	/	64	/	-	/	/	16	-
55 - 60	127	115	6	/	108	/	-	-	/	30	-
60 - 65	523	484	19	/	461	21	/	/	17	135	/
65 und mehr	4 686	3 681	156	113	3 412	297	30	64	203	1 193	27
Zusammen	5 592	4 485	189	119	4 177	326	33	67	227	1 401	30
dar. Ausländer	150	95	/	/	91	/	-	-	/	28	/

Zu

15 - 20	1 699	18	-	/	18	/	-	/	-	/	-
20 - 25	802	177	/	/	173	/	-	/	/	31	/
25 - 30	539	271	/	/	266	/	-	/	/	48	/
30 - 35	560	371	9	/	359	7	/	/	6	76	/
35 - 40	665	502	14	/	485	9	/	/	8	107	/
40 - 45	573	423	14	/	405	11	/	/	8	105	/
45 - 50	515	398	13	/	382	7	/	/	5	90	/
50 - 55	645	514	15	5	493	11	/	/	7	135	/
55 - 60	849	708	24	10	674	14	/	/	8	199	/
60 - 65	2 340	2 089	60	40	1 989	79	5	19	55	615	6
65 und mehr	9 144	7 466	273	262	6 931	575	51	151	372	2 417	49
Zusammen	18 332	12 938	428	334	12 176	722	62	183	478	3 828	65
dar. Ausländer	1 432	549	14	6	529	8	/	-	8	164	/

Darunter

15 - 20	158	/	-	-	/	-	-	-	-	/	-
20 - 25	146	26	/	/	26	/	-	-	/	/	-
25 - 30	192	67	/	/	65	/	-	-	/	13	-
30 - 35	174	71	/	/	69	/	/	-	/	16	/
35 - 40	129	49	/	/	47	-	-	-	-	13	/
40 - 45	96	33	/	/	31	/	-	-	/	9	-
45 - 50	70	31	/	-	30	-	-	-	-	12	/
50 - 55	99	49	/	/	47	/	-	-	/	17	/
55 - 60	101	48	/	/	47	/	-	-	/	19	-
60 - 65	101	58	/	/	56	/	-	-	/	21	-
65 und mehr	165	113	/	/	110	/	-	-	/	40	-
Zusammen	1 432	549	14	6	529	8	/	-	8	164	/

\*) Klassifikation der Wirtschaftszweige, Ausgabe 2003 (WZ 2003), Tiefengliederung für den Mikrozensus (siehe Band 1).

\*\*) Ergebnis der Unterstichprobe.

1) Einschl. ohne Angabe.

**ERWERBSTÄTIGE****Familienstand, Altersgruppen, Wirtschaftsbereichen \*) und Stellung im Beruf der letzten Tätigkeit \*\*)**

1 000

Erwerbstätigkeit										Ohne frühere Erwerbs- tätigkeit 1)	Alter von ... bis unter ... Jahren
Gewerbe		Handel, Gastgewerbe und Verkehr				Sonstige Dienstleistungen					
Mith. Familien- ange- hörige	Ab- hängige	zu- sammen	Selbst- ständige	Mith. Familien- ange- hörige	Ab- hängige	zu- sammen	Selbst- ständige	Mith. Familien- ange- hörige	Ab- hängige		

**lich****Geschieden**

/	16	21	/	-	20	27	-	-	27	11	50 - 55
-	30	36	/	/	32	47	/	/	45	13	55 - 60
/	132	131	9	/	121	197	5	/	191	39	60 - 65
17	1 148	934	69	22	843	1 257	30	9	1 218	1 005	65 u. mehr
19	1 352	1 168	86	24	1 058	1 589	40	10	1 540	1 107	Zusammen
-	28	27	/	-	25	38	/	/	36	55	dar. Ausländer

**sammen**

-	/	7	-	-	7	6	-	-	6	1 681	15 - 20
-	30	67	/	/	66	74	/	/	73	625	20 - 25
/	47	84	/	/	82	135	/	-	132	268	25 - 30
/	73	105	/	/	101	184	/	/	180	189	30 - 35
/	106	146	5	/	140	240	7	/	232	163	35 - 40
/	103	120	/	/	114	187	7	/	179	150	40 - 45
-	89	115	5	/	109	185	5	-	180	118	45 - 50
/	133	153	9	/	143	215	/	/	210	131	50 - 55
/	197	210	12	/	195	285	9	/	273	141	55 - 60
7	602	541	26	9	506	855	23	6	826	251	60 - 65
42	2 326	1 846	111	45	1 691	2 629	61	25	2 542	1 678	65 u. mehr
53	3 710	3 393	177	61	3 155	4 994	124	37	4 833	5 394	Zusammen
/	162	141	6	/	133	235	6	/	226	883	dar. Ausländer

**Ausländer**

-	/	/	-	-	/	/	-	-	/	156	15 - 20
-	/	10	-	-	10	12	/	/	11	120	20 - 25
/	13	21	-	/	21	30	/	-	29	126	25 - 30
-	15	22	/	/	21	33	/	-	33	103	30 - 35
-	12	15	/	/	14	22	/	-	20	80	35 - 40
-	9	8	/	/	8	15	/	-	15	63	40 - 45
-	12	8	/	-	8	11	/	-	10	39	45 - 50
-	16	11	/	/	10	20	/	/	20	50	50 - 55
-	19	10	/	/	9	19	/	/	18	52	55 - 60
-	21	11	/	/	10	25	-	/	24	43	60 - 65
/	39	24	/	-	22	48	/	/	46	51	65 u. mehr
/	162	141	6	/	133	235	6	/	226	883	Zusammen

## 2.4 Nichterwerbspersonen im Alter von 15 und mehr Jahren - darunter Ausländer - im März 2004 nach

in

Alter von ... bis unter ... Jahren	Ins- gesamt	Mit früherer									
		Zusammen				Land- und Forstwirtschaft; Fischerei				Produzierendes	
		zu- sammen	Selbst- ständige	Mith. Familien- ange- hörige	Ab- hängige	zu- sammen	Selbst- ständige	Mith. Familien- ange- hörige	Ab- hängige	zu- sammen	Selbst- ständige

Ins Le											
15 - 20	3 331	31	-	/	30	/	-	/	/	10	-
20 - 25	1 274	247	/	/	241	7	-	/	6	71	/
25 - 30	517	191	5	/	186	6	-	-	6	55	/
30 - 35	159	96	6	/	89	/	-	-	/	24	/
35 - 40	119	75	/	/	71	/	/	/	/	23	/
40 - 45	96	67	/	-	65	/	-	-	/	26	/
45 - 50	78	56	/	-	53	/	/	-	/	22	/
50 - 55	80	67	/	/	63	/	/	/	/	26	/
55 - 60	80	70	/	-	65	/	/	-	/	27	/
60 - 65	212	196	6	/	189	9	/	/	7	87	/
65 und mehr	859	772	42	11	719	52	15	8	29	267	7
Zusammen	6 803	1 867	80	17	1 771	92	17	11	64	638	15
dar. Ausländer	630	89	/	/	84	/	-	-	/	28	/

Verhei											
15 - 20	11	/	-	-	/	-	-	-	-	/	-
20 - 25	155	60	/	/	59	/	-	-	/	14	/
25 - 30	342	187	/	/	183	/	-	/	/	37	/
30 - 35	495	333	10	/	322	/	/	/	/	77	/
35 - 40	616	468	14	/	451	10	/	/	9	112	/
40 - 45	536	399	15	/	380	10	/	/	7	109	/
45 - 50	514	409	17	/	390	8	/	/	5	113	/
50 - 55	694	576	26	5	545	14	/	/	9	190	7
55 - 60	1 010	878	38	10	829	21	/	/	12	319	6
60 - 65	3 133	2 919	114	37	2 768	108	15	17	76	1 209	28
65 und mehr	8 777	8 128	605	150	7 373	577	162	84	332	3 641	165
Zusammen	16 282	14 359	841	216	13 301	757	188	112	457	5 822	218
dar. Ausländer	1 410	782	29	6	746	11	/	-	10	378	7

Verwitwet /											
15 - 20	/	-	-	-	-	-	-	-	-	-	-
20 - 25	6	/	-	-	/	-	-	-	-	/	-
25 - 30	16	13	-	-	13	-	-	-	-	/	-
30 - 35	30	22	/	/	20	/	-	-	/	5	/
35 - 40	43	36	/	/	33	/	-	/	/	10	/
40 - 45	63	52	/	/	49	/	/	/	/	17	/
45 - 50	79	67	/	/	63	/	-	-	/	19	/

\*) Klassifikation der Wirtschaftszweige, Ausgabe 2003 (WZ 2003), Tiefengliederung für den Mikrozensus (siehe Band 1).

\*\*) Ergebnis der Unterstichprobe.

1) Einschl. ohne Angabe.

**ERWERBSTÄTIGE****Familienstand, Altersgruppen, Wirtschaftsbereichen <sup>\*)</sup> und Stellung im Beruf der letzten Tätigkeit <sup>\*\*)</sup>**

1 000

Erwerbstätigkeit										Ohne frühere Erwerbs- tätigkeit 1)	Alter von ... bis unter ... Jahren
Gewerbe		Handel, Gastgewerbe und Verkehr				Sonstige Dienstleistungen					
Mith. Familien- ange- hörige	Ab- hängige	zu- sammen	Selbst- ständige	Mith. Familien- ange- hörige	Ab- hängige	zu- sammen	Selbst- ständige	Mith. Familien- ange- hörige	Ab- hängige		

**g e s a m t****dig**

-	10	10	-	-	10	10	-	-	10	3 300	15 - 20
/	70	71	/	/	70	97	/	/	95	1 027	20 - 25
-	54	41	/	/	40	90	/	-	85	325	25 - 30
/	21	27	/	-	25	42	/	/	40	63	30 - 35
-	21	21	/	/	19	28	/	-	27	44	35 - 40
-	26	15	/	-	14	24	/	-	22	29	40 - 45
-	22	12	/	-	11	19	/	-	18	23	45 - 50
-	26	15	/	-	14	22	/	-	20	13	50 - 55
-	26	18	/	-	16	22	/	-	21	11	55 - 60
-	85	31	/	-	30	69	/	-	67	16	60 - 65
/	260	139	13	/	126	313	8	/	304	87	65 u. mehr
/	622	402	24	/	376	735	24	/	709	4 936	Zusammen
/	26	23	/	-	20	35	/	/	34	541	dar. Ausländer

**ratet**

-	/	/	-	-	/	/	-	-	/	10	15 - 20
-	14	21	-	-	21	23	/	/	23	95	20 - 25
/	36	60	/	/	59	87	/	-	86	155	25 - 30
/	74	94	/	/	90	158	/	-	153	162	30 - 35
/	110	132	/	/	126	214	7	/	207	148	35 - 40
/	105	116	5	/	110	164	6	/	158	137	40 - 45
-	109	112	6	/	106	176	7	/	169	105	45 - 50
/	182	163	10	/	152	209	6	/	202	118	50 - 55
/	311	242	15	/	226	295	12	/	281	132	55 - 60
6	1 175	639	39	8	591	964	32	6	926	214	60 - 65
25	3 450	1 617	156	26	1 435	2 293	121	15	2 156	649	65 u. mehr
36	5 568	3 197	239	42	2 916	4 584	196	27	4 361	1 924	Zusammen
/	370	158	13	/	143	234	9	/	223	628	dar. Ausländer

**Geschieden**

-	-	-	-	-	-	-	-	-	-	/	15 - 20
-	/	/	-	-	/	/	-	-	/	/	20 - 25
-	/	/	-	-	/	6	-	-	6	/	25 - 30
/	/	7	/	-	7	9	-	/	9	8	30 - 35
-	10	12	/	-	10	13	/	-	12	8	35 - 40
-	16	14	/	-	14	18	/	-	17	11	40 - 45
-	18	21	/	/	19	25	/	-	24	12	45 - 50



## 2.4 Nichterwerbspersonen im Alter von 15 und mehr Jahren - darunter Ausländer - im März 2004 nach in

Alter von ... bis unter ... Jahren	Ins- gesamt	Mit früherer									
		Zusammen				Land- und Forstwirtschaft; Fischerei				Produzierendes	
		zu- sammen	Selbst- ständige	Mith. Familien- ange- hörige	Ab- hängige	zu- sammen	Selbst- ständige	Mith. Familien- ange- hörige	Ab- hängige	zu- sammen	Selbst- ständige
50 - 55	117	104	/	/	99	/	/	/	/	37	/
55 - 60	185	170	12	/	157	/	/	-	/	50	/
60 - 65	719	676	34	/	638	29	/	/	24	234	7
65 und mehr	5 806	4 754	259	117	4 378	372	62	66	244	1 756	55
Zusammen	7 064	5 895	318	123	5 454	414	66	69	279	2 131	66
dar. Ausländer	198	140	8	/	132	/	-	-	/	56	/
noch Ins											
noch Verwitwet/											
15 - 20	3 342	32	-	/	32	/	-	/	/	11	-
20 - 25	1 434	309	/	/	303	9	-	/	8	85	/
25 - 30	875	392	7	/	383	9	-	/	8	95	/
30 - 35	684	451	16	/	431	8	/	/	7	106	/
35 - 40	778	579	20	/	555	14	/	/	12	145	/
40 - 45	695	518	21	/	493	15	/	/	12	152	/
45 - 50	671	532	23	/	507	13	/	/	10	154	/
50 - 55	891	747	34	6	706	22	/	/	15	253	8
55 - 60	1 275	1 117	54	11	1 052	26	6	/	16	396	8
60 - 65	4 064	3 791	154	42	3 595	145	20	19	106	1 529	36
65 und mehr	15 441	13 654	905	278	12 470	1 002	238	158	605	5 664	227
Insgesamt	30 150	22 121	1 239	356	20 526	1 263	271	191	801	8 590	299
dar. Ausländer	2 238	1 011	42	7	962	17	/	-	16	461	8
Ins											
Darunter											
15 - 20	333	/	-	-	/	-	-	-	-	/	-
20 - 25	222	37	/	/	36	/	-	-	/	8	-
25 - 30	249	82	/	/	80	/	-	-	/	19	-
30 - 35	210	92	/	/	86	/	/	-	/	22	/
35 - 40	154	61	/	/	57	/	/	-	/	19	/
40 - 45	119	49	/	/	46	/	-	-	/	15	/
45 - 50	89	45	/	-	41	-	-	-	-	21	/
50 - 55	124	71	/	/	66	/	-	-	/	29	/
55 - 60	160	102	/	/	99	/	-	-	/	61	/
60 - 65	214	167	/	/	161	/	/	-	/	104	/
65 und mehr	365	302	14	/	287	/	-	-	/	162	/
Zusammen	2 238	1 011	42	7	962	17	/	-	16	461	8

\*) Klassifikation der Wirtschaftszweige, Ausgabe 2003 (WZ 2003), Tiefengliederung für den Mikrozensus (siehe Band 1).

\*\*) Ergebnis der Unterstichprobe.

1) Einschl. ohne Angabe.

**ERWERBSTÄTIGE****Familienstand, Altersgruppen, Wirtschaftsbereichen \*) und Stellung im Beruf der letzten Tätigkeit \*\*)**

1 000

Erwerbstätigkeit										Ohne frühere Erwerbs- tätigkeit 1)	Alter von ... bis unter ... Jahren
Gewerbe		Handel, Gastgewerbe und Verkehr				Sonstige Dienstleistungen					
Mith. Familien- ange- hörige	Ab- hängige	zu- sammen	Selbst- ständige	Mith. Familien- ange- hörige	Ab- hängige	zu- sammen	Selbst- ständige	Mith. Familien- ange- hörige	Ab- hängige		

**g e s a m t****Geschieden**

/	36	28	/	-	27	35	/	-	33	13	50 - 55
-	48	55	6	/	49	62	/	/	57	15	55 - 60
/	226	172	14	/	157	241	9	/	232	44	60 - 65
18	1 682	1 129	94	23	1 012	1 496	48	9	1 439	1 052	65 u. mehr
20	2 045	1 445	121	25	1 299	1 906	65	10	1 831	1 169	Zusammen
-	55	37	/	-	33	45	/	/	42	58	dar. Ausländer

**gesamt**

-	11	10	-	-	10	10	-	-	10	3 310	15 - 20
/	84	93	/	/	92	122	/	/	119	1 125	20 - 25
/	94	106	/	/	104	183	6	-	177	483	25 - 30
/	101	128	/	/	122	209	7	/	202	233	30 - 35
/	141	164	7	/	155	255	8	/	246	199	35 - 40
/	147	146	7	/	138	206	8	/	197	176	40 - 45
-	149	145	8	/	136	220	9	/	211	140	45 - 50
/	244	206	14	/	192	266	9	/	256	144	50 - 55
/	386	316	23	/	291	379	17	/	359	158	55 - 60
7	1 486	843	55	9	778	1 274	43	7	1 224	273	60 - 65
44	5 392	2 886	263	49	2 574	4 102	177	26	3 899	1 788	65 u. mehr
57	8 234	5 043	384	68	4 591	7 225	286	39	6 900	8 029	Insgesamt
/	452	218	19	/	196	315	13	/	299	1 227	dar. Ausländer

**Ausländer**

-	/	/	-	-	/	/	-	-	/	330	15 - 20
-	8	13	-	-	13	15	/	/	15	185	20 - 25
/	19	23	-	/	23	35	/	-	34	167	25 - 30
/	20	29	/	/	28	40	/	-	38	118	30 - 35
-	18	17	/	/	15	24	/	-	22	93	35 - 40
-	14	15	/	/	13	18	/	-	18	69	40 - 45
-	20	11	/	-	8	13	/	-	13	44	45 - 50
-	28	15	/	/	12	25	/	/	25	53	50 - 55
/	60	16	/	/	15	25	/	/	23	58	55 - 60
-	103	24	/	/	21	36	-	/	35	48	60 - 65
/	160	53	7	-	46	83	5	/	77	63	65 u. mehr
/	452	218	19	/	196	315	13	/	299	1 227	Zusammen

**3 ERWERBSTÄTIGE****3.1 Erwerbstätige im März 2004 nach Wirtschaftsbereichen <sup>\*)</sup>, Stellung im Beruf und Altersgruppen**

1 000

Stellung im Beruf	Erwerbs- tätige ins- gesamt	Davon im Alter von ... bis unter ... Jahren							
		15 - 20	20 - 25	25 - 35	35 - 45	45 - 55	55 - 60	60 - 65	65 und mehr

**M ä n n l i c h****Land- und Forstwirtschaft; Fischerei**

Selbstständige	248	-	/	27	79	78	26	24	12
Mithelfende Familienangehörige	33	/	/	/	/	/	/	/	17
Abhängige	277	18	28	53	81	64	19	11	/
Zusammen	558	19	33	84	161	143	46	39	32

**Produzierendes Gewerbe**

Selbstständige	685	/	7	79	238	192	75	58	35
Mithelfende Familienangehörige	16	/	/	/	/	/	/	/	/
Abhängige	7 610	366	560	1 557	2 450	1 818	583	247	30
Zusammen	8 312	368	569	1 638	2 690	2 011	659	307	70

**Handel, Gastgewerbe und Verkehr**

Selbstständige	732	/	10	103	225	202	80	72	39
Mithelfende Familienangehörige	31	/	/	/	/	6	/	/	/
Abhängige	3 503	164	334	787	1 036	793	240	120	30
Zusammen	4 267	166	348	895	1 265	1 001	323	194	73

**Sonstige Dienstleistungen**

Selbstständige	1 075	/	19	151	338	308	116	83	59
Mithelfende Familienangehörige	15	/	/	/	/	/	/	/	/
Abhängige	5 455	138	499	1 134	1 511	1 331	488	307	47
Zusammen	6 545	142	518	1 287	1 850	1 642	606	392	108

**Zusammen**

Selbstständige	2 740	/	38	360	880	780	298	237	145
Mithelfende Familienangehörige	95	7	10	13	9	12	6	10	28
Abhängige	16 846	686	1 421	3 531	5 077	4 006	1 331	684	111
Zusammen	19 681	695	1 469	3 904	5 966	4 797	1 634	932	284

\*) Klassifikation der Wirtschaftszweige, Ausgabe 2003 (WZ 2003), Tiefengliederung für den Mikrozensus (siehe Band 1).

**3 ERWERBSTÄTIGE****3.1 Erwerbstätige im März 2004 nach Wirtschaftsbereichen <sup>\*)</sup>, Stellung im Beruf und Altersgruppen**

1 000

Stellung im Beruf	Erwerbs- tätige ins- gesamt	Davon im Alter von ... bis unter ... Jahren							
		15 - 20	20 - 25	25 - 35	35 - 45	45 - 55	55 - 60	60 - 65	65 und mehr

**Weiblich****Land- und Forstwirtschaft; Fischerei**

Selbstständige	41	-	/	/	14	12	/	/	/
Mithelfende Familienangehörige	104	/	/	7	29	34	12	9	11
Abhängige	129	9	10	20	41	34	9	/	/
Zusammen	274	9	11	32	85	81	26	16	14

**Produzierendes Gewerbe**

Selbstständige	82	/	/	10	28	25	9	5	/
Mithelfende Familienangehörige	55	/	/	5	17	16	5	6	/
Abhängige	2 537	88	198	509	808	652	195	70	17
Zusammen	2 674	88	200	524	854	693	209	81	25

**Handel, Gastgewerbe und Verkehr**

Selbstständige	311	/	/	32	91	107	38	23	15
Mithelfende Familienangehörige	86	/	/	12	22	19	11	9	7
Abhängige	3 525	156	384	741	1 065	824	239	90	27
Zusammen	3 921	158	390	785	1 178	950	288	122	50

**Sonstige Dienstleistungen**

Selbstständige	678	/	12	106	250	198	55	39	18
Mithelfende Familienangehörige	62	/	/	5	17	18	6	6	/
Abhängige	8 369	252	710	1 779	2 475	2 208	639	250	55
Zusammen	9 108	255	723	1 891	2 742	2 423	701	295	77

**Zusammen**

Selbstständige	1 112	/	17	152	384	342	106	71	39
Mithelfende Familienangehörige	307	6	5	30	86	88	35	30	27
Abhängige	14 559	504	1 301	3 050	4 390	3 718	1 082	414	100
Zusammen	15 978	511	1 324	3 232	4 859	4 148	1 224	515	166

\*) Klassifikation der Wirtschaftszweige, Ausgabe 2003 (WZ 2003), Tiefengliederung für den Mikrozensus (siehe Band 1).

**3 ERWERBSTÄTIGE****3.1 Erwerbstätige im März 2004 nach Wirtschaftsbereichen <sup>\*)</sup>, Stellung im Beruf und Altersgruppen**

1 000

Stellung im Beruf	Erwerbs- tätige ins- gesamt	Davon im Alter von ... bis unter ... Jahren							
		15 - 20	20 - 25	25 - 35	35 - 45	45 - 55	55 - 60	60 - 65	65 und mehr
I n s g e s a m t									
Land- und Forstwirtschaft; Fischerei									
Selbstständige	289	-	/	32	93	90	31	27	14
Mithelfende Familienangehörige	137	/	/	11	31	36	13	13	28
Abhängige	406	27	38	73	122	98	28	15	5
Zusammen	832	28	44	116	246	224	72	55	47
Produzierendes Gewerbe									
Selbstständige	767	/	9	89	267	218	83	63	39
Mithelfende Familienangehörige	72	/	/	7	19	17	6	8	8
Abhängige	10 147	454	758	2 066	3 258	2 469	778	317	48
Zusammen	10 986	457	769	2 162	3 544	2 704	868	388	95
Handel, Gastgewerbe und Verkehr									
Selbstständige	1 043	/	15	135	316	309	118	95	54
Mithelfende Familienangehörige	117	/	6	17	27	25	14	12	12
Abhängige	7 028	319	718	1 529	2 101	1 617	479	209	57
Zusammen	8 188	324	738	1 680	2 443	1 951	611	317	123
Sonstige Dienstleistungen									
Selbstständige	1 753	/	30	257	588	505	171	122	77
Mithelfende Familienangehörige	77	5	/	7	18	21	8	8	7
Abhängige	13 824	390	1 209	2 913	3 986	3 539	1 128	557	101
Zusammen	15 653	398	1 242	3 178	4 592	4 065	1 307	687	185
Insgesamt									
Selbstständige	3 852	/	56	512	1 263	1 122	404	308	184
Mithelfende Familienangehörige	402	13	15	43	94	99	41	41	55
Abhängige	31 405	1 189	2 722	6 581	9 467	7 724	2 413	1 098	211
Insgesamt	35 659	1 206	2 793	7 136	10 825	8 945	2 858	1 447	450

\*) Klassifikation der Wirtschaftszweige, Ausgabe 2003 (WZ 2003), Tiefengliederung für den Mikrozensus (siehe Band 1).

**3 ERWERBSTÄTIGE****3.1 Erwerbstätige im März 2004 nach Wirtschaftsbereichen <sup>\*)</sup>, Stellung im Beruf und Altersgruppen**

Stellung im Beruf	Erwerbs- tätige ins- gesamt	Davon im Alter von . . . bis unter . . . Jahren							
		15 - 20	20 - 25	25 - 35	35 - 45	45 - 55	55 - 60	60 - 65	65 und mehr
	1 000	% (Anteil an Spalte 1)							

**M ä n n l i c h****Land- und Forstwirtschaft; Fischerei**

Selbstständige	248	-	/	10,9	31,7	31,4	10,7	9,7	4,7
Mithelfende Familienangehörige	33	/	/	/	/	/	/	/	51,4
Abhängige	277	6,5	10,2	19,1	29,1	23,0	6,8	4,0	/
Zusammen	558	3,4	6,0	15,0	28,9	25,7	8,2	6,9	5,8

**Produzierendes Gewerbe**

Selbstständige	685	/	1,1	11,6	34,8	28,1	10,9	8,4	5,1
Mithelfende Familienangehörige	16	/	/	/	/	/	/	/	/
Abhängige	7 610	4,8	7,4	20,5	32,2	23,9	7,7	3,2	0,4
Zusammen	8 312	4,4	6,8	19,7	32,4	24,2	7,9	3,7	0,8

**Handel, Gastgewerbe und Verkehr**

Selbstständige	732	/	1,4	14,1	30,7	27,6	11,0	9,8	5,3
Mithelfende Familienangehörige	31	/	/	/	/	18,4	/	/	/
Abhängige	3 503	4,7	9,5	22,5	29,6	22,6	6,9	3,4	0,9
Zusammen	4 267	3,9	8,2	21,0	29,7	23,5	7,6	4,6	1,7

**Sonstige Dienstleistungen**

Selbstständige	1 075	/	1,7	14,1	31,5	28,6	10,8	7,8	5,5
Mithelfende Familienangehörige	15	/	/	/	/	/	/	/	/
Abhängige	5 455	2,5	9,1	20,8	27,7	24,4	9,0	5,6	0,9
Zusammen	6 545	2,2	7,9	19,7	28,3	25,1	9,3	6,0	1,7

**Zusammen**

Selbstständige	2 740	/	1,4	13,2	32,1	28,5	10,9	8,6	5,3
Mithelfende Familienangehörige	95	7,5	10,7	13,4	9,2	12,2	6,4	11,0	29,5
Abhängige	16 846	4,1	8,4	21,0	30,1	23,8	7,9	4,1	0,7
Zusammen	19 681	3,5	7,5	19,8	30,3	24,4	8,3	4,7	1,4

<sup>\*)</sup> Klassifikation der Wirtschaftszweige, Ausgabe 2003 (WZ 2003), Tiefengliederung für den Mikrozensus (siehe Band 1).

## 3 ERWERBSTÄTIGE

3.1 Erwerbstätige im März 2004 nach Wirtschaftsbereichen <sup>\*)</sup>, Stellung im Beruf und Altersgruppen

Stellung im Beruf	Erwerbs- tätige ins- gesamt	Davon im Alter von . . . bis unter . . . Jahren							
		15 - 20	20 - 25	25 - 35	35 - 45	45 - 55	55 - 60	60 - 65	65 und mehr
	1 000	% (Anteil an Spalte 1)							

## Weiblich

## Land- und Forstwirtschaft; Fischerei

Selbstständige	41	-	/	/	35,1	29,8	/	/	/
Mithelfende Familienangehörige	104	/	/	6,7	27,7	33,1	11,8	8,8	10,9
Abhängige	129	6,8	7,6	15,8	32,1	26,6	7,3	/	/
Zusammen	274	3,3	3,9	11,6	30,9	29,5	9,6	5,9	5,3

## Produzierendes Gewerbe

Selbstständige	82	/	/	11,7	34,5	30,7	10,4	6,5	/
Mithelfende Familienangehörige	55	/	/	9,2	31,5	29,0	9,8	10,7	/
Abhängige	2 537	3,5	7,8	20,1	31,9	25,7	7,7	2,8	0,7
Zusammen	2 674	3,3	7,5	19,6	31,9	25,9	7,8	3,0	0,9

## Handel, Gastgewerbe und Verkehr

Selbstständige	311	/	/	10,2	29,3	34,4	12,2	7,5	5,0
Mithelfende Familienangehörige	86	/	/	14,5	25,8	22,6	13,0	10,8	8,5
Abhängige	3 525	4,4	10,9	21,0	30,2	23,4	6,8	2,5	0,8
Zusammen	3 921	4,0	10,0	20,0	30,0	24,2	7,3	3,1	1,3

## Sonstige Dienstleistungen

Selbstständige	678	/	1,7	15,6	36,8	29,1	8,1	5,7	2,7
Mithelfende Familienangehörige	62	/	/	8,8	28,1	28,8	10,1	10,0	/
Abhängige	8 369	3,0	8,5	21,3	29,6	26,4	7,6	3,0	0,7
Zusammen	9 108	2,8	7,9	20,8	30,1	26,6	7,7	3,2	0,8

## Zusammen

Selbstständige	1 112	/	1,6	13,6	34,5	30,7	9,6	6,4	3,5
Mithelfende Familienangehörige	307	1,8	1,7	9,8	27,9	28,5	11,4	9,9	8,9
Abhängige	14 559	3,5	8,9	20,9	30,2	25,5	7,4	2,8	0,7
Zusammen	15 978	3,2	8,3	20,2	30,4	26,0	7,7	3,2	1,0

<sup>\*)</sup> Klassifikation der Wirtschaftszweige, Ausgabe 2003 (WZ 2003), Tiefengliederung für den Mikrozensus (siehe Band 1).

### 3 ERWERBSTÄTIGE

#### 3.1 Erwerbstätige im März 2004 nach Wirtschaftsbereichen <sup>\*)</sup>, Stellung im Beruf und Altersgruppen

Stellung im Beruf	Erwerbs- tätige ins- gesamt	Davon im Alter von . . . bis unter . . . Jahren							
		15 - 20	20 - 25	25 - 35	35 - 45	45 - 55	55 - 60	60 - 65	65 und mehr
	1 000	% (Anteil an Spalte 1)							

#### Insgesamt

##### Land- und Forstwirtschaft; Fischerei

Selbstständige	289	-	/	11,0	32,2	31,2	10,7	9,4	4,7
Mithelfende Familienangehörige	137	/	/	7,9	22,4	26,4	9,6	9,3	20,5
Abhängige	406	6,6	9,4	18,0	30,0	24,1	6,9	3,6	1,3
Zusammen	832	3,4	5,3	13,9	29,5	27,0	8,7	6,6	5,6

##### Produzierendes Gewerbe

Selbstständige	767	/	1,1	11,6	34,7	28,3	10,9	8,2	5,0
Mithelfende Familienangehörige	72	/	/	10,1	26,5	24,4	8,8	11,3	11,9
Abhängige	10 147	4,5	7,5	20,4	32,1	24,3	7,7	3,1	0,5
Zusammen	10 986	4,2	7,0	19,7	32,3	24,6	7,9	3,5	0,9

##### Handel, Gastgewerbe und Verkehr

Selbstständige	1 043	/	1,4	12,9	30,3	29,6	11,3	9,1	5,2
Mithelfende Familienangehörige	117	/	5,1	14,6	23,0	21,4	11,9	10,5	10,1
Abhängige	7 028	4,5	10,2	21,7	29,9	23,0	6,8	3,0	0,8
Zusammen	8 188	4,0	9,0	20,5	29,8	23,8	7,5	3,9	1,5

##### Sonstige Dienstleistungen

Selbstständige	1 753	/	1,7	14,7	33,5	28,8	9,8	7,0	4,4
Mithelfende Familienangehörige	77	6,9	/	9,8	23,5	26,8	10,3	10,1	9,0
Abhängige	13 824	2,8	8,7	21,1	28,8	25,6	8,2	4,0	0,7
Zusammen	15 653	2,5	7,9	20,3	29,3	26,0	8,3	4,4	1,2

#### Insgesamt

Selbstständige	3 852	/	1,4	13,3	32,8	29,1	10,5	8,0	4,8
Mithelfende Familienangehörige	402	3,2	3,8	10,6	23,5	24,7	10,3	10,2	13,8
Abhängige	31 405	3,8	8,7	21,0	30,1	24,6	7,7	3,5	0,7
Insgesamt	35 659	3,4	7,8	20,0	30,4	25,1	8,0	4,1	1,3

<sup>\*)</sup> Klassifikation der Wirtschaftszweige, Ausgabe 2003 (WZ 2003), Tiefengliederung für den Mikrozensus (siehe Band 1).



**3 ERWERBSTÄTIGE****3.2 Erwerbstätige im März 2004 nach Familienstand, Stellung im Beruf und Altersgruppen**

1 000

Stellung im Beruf	Erwerbs- tätige ins- gesamt	Davon im Alter von ... bis unter ... Jahren							
		15 - 20	20 - 25	25 - 35	35 - 45	45 - 55	55 - 60	60 - 65	65 und mehr
Männlich									
Ledig									
Selbstständige	615	/	34	212	236	92	17	15	6
Mithelfende Familienangehörige	31	7	10	9	/	/	/	/	/
Beamte	435	27	153	136	69	34	9	/	/
Angestellte <sup>1)</sup>	2 727	214	521	1 091	638	208	33	15	5
Arbeiter <sup>2)</sup>	2 803	443	670	828	575	227	41	16	/
Zusammen	6 611	694	1 387	2 276	1 521	562	100	52	17
Verheiratet									
Selbstständige	1 890	-	/	140	573	605	250	197	121
Mithelfende Familienangehörige	59	-	/	/	6	10	6	9	25
Beamte	920	-	/	87	248	346	143	90	/
Angestellte <sup>1)</sup>	4 501	/	20	589	1 620	1 424	524	287	37
Arbeiter <sup>2)</sup>	4 400	/	52	716	1 542	1 381	460	203	45
Zusammen	11 770	/	79	1 535	3 988	3 767	1 383	787	231
Verwitwet/Geschieden									
Selbstständige	235	-	/	8	71	83	30	25	18
Mithelfende Familienangehörige	/	-	-	/	/	/	/	/	/
Beamte	86	-	-	6	25	35	11	9	/
Angestellte <sup>1)</sup>	467	-	/	33	168	165	59	35	7
Arbeiter <sup>2)</sup>	509	-	/	46	193	185	51	24	9
Zusammen	1 300	-	/	93	457	469	151	93	36
Zusammen									
Selbstständige	2 740	/	38	360	880	780	298	237	145
Mithelfende Familienangehörige	95	7	10	13	9	12	6	10	28
Beamte	1 441	27	156	228	342	415	164	105	5
Angestellte <sup>1)</sup>	7 695	214	542	1 714	2 426	1 798	615	337	49
Arbeiter <sup>2)</sup>	7 711	444	723	1 589	2 309	1 793	552	243	57
Zusammen	19 681	695	1 469	3 904	5 966	4 797	1 634	932	284

1) Einschl. Auszubildende in anerkannten kaufmännischen und technischen Ausbildungsberufen.

2) Einschl. Auszubildende in anerkannten gewerblichen Ausbildungsberufen.

## 3 ERWERBSTÄTIGE

## 3.2 Erwerbstätige im März 2004 nach Familienstand, Stellung im Beruf und Altersgruppen

1 000

Stellung im Beruf	Erwerbs- tätige ins- gesamt	Davon im Alter von ... bis unter ... Jahren							
		15 - 20	20 - 25	25 - 35	35 - 45	45 - 55	55 - 60	60 - 65	65 und mehr

<b>Weiblich</b>									
<b>Ledig</b>									
Selbstständige	233	/	14	76	92	35	7	/	/
Mithelfende Familienangehörige	18	6	/	/	/	/	/	/	/
Beamtinnen	228	/	26	98	58	30	9	/	/
Angestellte <sup>1)</sup>	3 432	297	897	1 267	653	241	50	20	7
Arbeiterinnen <sup>2)</sup>	856	198	247	193	140	59	12	5	/
Zusammen	4 767	505	1 189	1 639	946	365	77	34	12
<b>Verheiratet</b>									
Selbstständige	708	-	/	68	246	247	76	49	19
Mithelfende Familienangehörige	276	-	/	25	82	86	34	28	21
Beamtinnen	491	-	/	77	155	187	50	21	/
Angestellte <sup>1)</sup>	5 701	/	84	976	2 091	1 830	521	167	28
Arbeiterinnen <sup>2)</sup>	2 124	/	38	301	732	736	211	80	23
Zusammen	9 301	6	128	1 448	3 306	3 085	893	345	90
<b>Verwitwet/Geschieden</b>									
Selbstständige	171	-	-	7	45	60	24	17	18
Mithelfende Familienangehörige	12	-	-	/	/	/	/	/	5
Beamtinnen	82	-	/	/	21	37	13	7	-
Angestellte <sup>1)</sup>	1 188	/	/	97	400	442	152	72	19
Arbeiterinnen <sup>2)</sup>	456	/	/	36	140	156	63	38	21
Zusammen	1 910	/	7	145	607	698	254	137	63
<b>Zusammen</b>									
Selbstständige	1 112	/	17	152	384	342	106	71	39
Mithelfende Familienangehörige	307	6	5	30	86	88	35	30	27
Beamtinnen	802	/	28	179	235	254	73	32	/
Angestellte <sup>1)</sup>	10 321	301	986	2 341	3 144	2 513	724	259	54
Arbeiterinnen <sup>2)</sup>	3 436	201	287	531	1 012	951	286	123	45
Zusammen	15 978	511	1 324	3 232	4 859	4 148	1 224	515	166

1) Einschl. Auszubildende in anerkannten kaufmännischen und technischen Ausbildungsberufen.

2) Einschl. Auszubildende in anerkannten gewerblichen Ausbildungsberufen.

**3 ERWERBSTÄTIGE****3.2 Erwerbstätige im März 2004 nach Familienstand, Stellung im Beruf und Altersgruppen**

1 000

Stellung im Beruf	Erwerbs- tätige ins- gesamt	Davon im Alter von . . . bis unter . . . Jahren							
		15 - 20	20 - 25	25 - 35	35 - 45	45 - 55	55 - 60	60 - 65	65 und mehr
I n s g e s a m t									
Ledig									
Selbstständige	848	/	49	288	329	127	24	19	9
Mithelfende Familienangehörige	50	13	14	14	/	/	/	/	/
Beamte/Beamtinnen	663	29	179	234	128	64	18	9	/
Angestellte <sup>1)</sup>	6 159	511	1 419	2 358	1 291	449	83	35	12
Arbeiter/-innen <sup>2)</sup>	3 659	641	916	1 021	715	286	52	22	5
Zusammen	11 378	1 199	2 577	3 915	2 467	926	178	86	29
Verheiratet									
Selbstständige	2 599	-	7	208	819	852	326	247	140
Mithelfende Familienangehörige	335	-	/	28	88	96	40	37	46
Beamte/Beamtinnen	1 411	-	/	163	403	532	193	111	/
Angestellte <sup>1)</sup>	10 202	/	104	1 566	3 711	3 255	1 045	453	65
Arbeiter/-innen <sup>2)</sup>	6 523	/	91	1 017	2 274	2 117	671	283	67
Zusammen	21 070	7	207	2 982	7 294	6 852	2 276	1 131	321
Verwitwet/Geschieden									
Selbstständige	406	-	/	15	116	143	54	42	35
Mithelfende Familienangehörige	16	-	-	/	/	/	/	/	8
Beamte/Beamtinnen	168	-	/	9	46	72	24	16	/
Angestellte <sup>1)</sup>	1 655	/	5	131	568	607	211	107	26
Arbeiter/-innen <sup>2)</sup>	965	/	/	82	333	341	114	62	30
Zusammen	3 211	/	9	238	1 064	1 166	404	230	99
Insgesamt									
Selbstständige	3 852	/	56	512	1 263	1 122	404	308	184
Mithelfende Familienangehörige	402	13	15	43	94	99	41	41	55
Beamte/Beamtinnen	2 242	29	184	406	577	668	236	136	5
Angestellte <sup>1)</sup>	18 016	515	1 528	4 055	5 570	4 311	1 339	595	103
Arbeiter/-innen <sup>2)</sup>	11 147	645	1 010	2 120	3 321	2 744	838	366	103
Insgesamt	35 659	1 206	2 793	7 136	10 825	8 945	2 858	1 447	450

1) Einschl. Auszubildende in anerkannten kaufmännischen und technischen Ausbildungsberufen.

2) Einschl. Auszubildende in anerkannten gewerblichen Ausbildungsberufen.

## 3 ERWERBSTÄTIGE

## 3.2 Erwerbstätige im März 2004 nach Familienstand, Stellung im Beruf und Altersgruppen

Stellung im Beruf	Erwerbs- tätige ins- gesamt	Davon im Alter von . . . bis unter . . . Jahren							
		15 - 20	20 - 25	25 - 35	35 - 45	45 - 55	55 - 60	60 - 65	65 und mehr
	1 000	% (Anteil an Spalte 1)							
M ä n n l i c h									
Ledig									
Selbstständige	615	/	5,5	34,5	38,4	14,9	2,8	2,4	1,0
Mithelfende Familienangehörige	31	22,7	31,3	30,3	/	/	/	/	/
Beamte	435	6,3	35,1	31,2	15,9	7,9	2,2	/	/
Angestellte <sup>1)</sup>	2 727	7,9	19,1	40,0	23,4	7,6	1,2	0,6	0,2
Arbeiter <sup>2)</sup>	2 803	15,8	23,9	29,5	20,5	8,1	1,5	0,6	/
Zusammen	6 611	10,5	21,0	34,4	23,0	8,5	1,5	0,8	0,3
Verheiratet									
Selbstständige	1 890	-	/	7,4	30,3	32,0	13,2	10,4	6,4
Mithelfende Familienangehörige	59	-	/	/	9,6	17,2	9,8	15,8	42,0
Beamte	920	-	/	9,4	27,0	37,6	15,6	9,8	/
Angestellte <sup>1)</sup>	4 501	/	0,4	13,1	36,0	31,6	11,6	6,4	0,8
Arbeiter <sup>2)</sup>	4 400	/	1,2	16,3	35,0	31,4	10,5	4,6	1,0
Zusammen	11 770	/	0,7	13,0	33,9	32,0	11,8	6,7	2,0
Verwitwet/Geschieden									
Selbstständige	235	-	/	3,5	30,1	35,4	12,9	10,5	7,5
Mithelfende Familienangehörige	/	-	-	/	/	/	/	/	/
Beamte	86	-	-	6,5	28,9	40,7	12,7	10,6	/
Angestellte <sup>1)</sup>	467	-	/	7,1	35,9	35,3	12,6	7,4	1,4
Arbeiter <sup>2)</sup>	509	-	/	9,0	37,9	36,4	10,0	4,8	1,7
Zusammen	1 300	-	/	7,1	35,1	36,1	11,6	7,2	2,8
Zusammen									
Selbstständige	2 740	/	1,4	13,2	32,1	28,5	10,9	8,6	5,3
Mithelfende Familienangehörige	95	7,5	10,7	13,4	9,2	12,2	6,4	11,0	29,5
Beamte	1 441	1,9	10,8	15,8	23,7	28,8	11,4	7,3	0,4
Angestellte <sup>1)</sup>	7 695	2,8	7,0	22,3	31,5	23,4	8,0	4,4	0,6
Arbeiter <sup>2)</sup>	7 711	5,8	9,4	20,6	29,9	23,3	7,2	3,2	0,7
Zusammen	19 681	3,5	7,5	19,8	30,3	24,4	8,3	4,7	1,4

1) Einschl. Auszubildende in anerkannten kaufmännischen und technischen Ausbildungsberufen.

2) Einschl. Auszubildende in anerkannten gewerblichen Ausbildungsberufen.

## 3 ERWERBSTÄTIGE

## 3.2 Erwerbstätige im März 2004 nach Familienstand, Stellung im Beruf und Altersgruppen

Stellung im Beruf	Erwerbs- tätige ins- gesamt	Davon im Alter von . . . bis unter . . . Jahren							
		15 - 20	20 - 25	25 - 35	35 - 45	45 - 55	55 - 60	60 - 65	65 und mehr
	1 000	% (Anteil an Spalte 1)							
Weiblich									
Ledig									
Selbstständige	233	/	6,2	32,7	39,6	15,0	2,8	/	/
Mithelfende Familienangehörige	18	30,1	/	/	/	/	/	/	/
Beamtinnen	228	/	11,5	43,0	25,5	13,1	3,9	/	/
Angestellte <sup>1)</sup>	3 432	8,7	26,1	36,9	19,0	7,0	1,5	0,6	0,2
Arbeiterinnen <sup>2)</sup>	856	23,2	28,8	22,6	16,4	6,9	1,4	0,6	/
Zusammen	4 767	10,6	24,9	34,4	19,8	7,7	1,6	0,7	0,3
Verheiratet									
Selbstständige	708	-	/	9,7	34,8	34,9	10,7	6,9	2,6
Mithelfende Familienangehörige	276	-	/	9,0	29,6	31,0	12,3	10,2	7,7
Beamtinnen	491	-	/	15,6	31,6	38,0	10,2	4,2	/
Angestellte <sup>1)</sup>	5 701	/	1,5	17,1	36,7	32,1	9,1	2,9	0,5
Arbeiterinnen <sup>2)</sup>	2 124	/	1,8	14,2	34,5	34,7	9,9	3,8	1,1
Zusammen	9 301	0,1	1,4	15,6	35,5	33,2	9,6	3,7	1,0
Verwitwet/Geschieden									
Selbstständige	171	-	-	4,2	26,3	35,1	13,8	10,2	10,4
Mithelfende Familienangehörige	12	-	-	/	/	/	/	/	40,8
Beamtinnen	82	-	/	/	25,5	45,1	16,1	8,5	-
Angestellte <sup>1)</sup>	1 188	/	/	8,2	33,7	37,2	12,8	6,1	1,6
Arbeiterinnen <sup>2)</sup>	456	/	/	7,9	30,6	34,2	13,9	8,3	4,6
Zusammen	1 910	/	0,3	7,6	31,8	36,5	13,3	7,2	3,3
Zusammen									
Selbstständige	1 112	/	1,6	13,6	34,5	30,7	9,6	6,4	3,5
Mithelfende Familienangehörige	307	1,8	1,7	9,8	27,9	28,5	11,4	9,9	8,9
Beamtinnen	802	/	3,5	22,3	29,2	31,6	9,0	4,0	/
Angestellte <sup>1)</sup>	10 321	2,9	9,6	22,7	30,5	24,4	7,0	2,5	0,5
Arbeiterinnen <sup>2)</sup>	3 436	5,8	8,4	15,5	29,4	27,7	8,3	3,6	1,3
Zusammen	15 978	3,2	8,3	20,2	30,4	26,0	7,7	3,2	1,0

1) Einschl. Auszubildende in anerkannten kaufmännischen und technischen Ausbildungsberufen.

2) Einschl. Auszubildende in anerkannten gewerblichen Ausbildungsberufen.

## 3 ERWERBSTÄTIGE

## 3.2 Erwerbstätige im März 2004 nach Familienstand, Stellung im Beruf und Altersgruppen

Stellung im Beruf	Erwerbs- tätige ins- gesamt	Davon im Alter von . . . bis unter . . . Jahren							
		15 - 20	20 - 25	25 - 35	35 - 45	45 - 55	55 - 60	60 - 65	65 und mehr
	1 000	% (Anteil an Spalte 1)							
I n s g e s a m t									
Ledig									
Selbstständige	848	/	5,7	34,0	38,8	14,9	2,8	2,2	1,1
Mithelfende Familienangehörige	50	25,5	28,9	28,4	/	/	/	/	/
Beamte/Beamtinnen	663	4,4	27,0	35,3	19,2	9,7	2,8	1,4	/
Angestellte <sup>1)</sup>	6 159	8,3	23,0	38,3	21,0	7,3	1,4	0,6	0,2
Arbeiter/-innen <sup>2)</sup>	3 659	17,5	25,0	27,9	19,5	7,8	1,4	0,6	0,1
Zusammen	11 378	10,5	22,6	34,4	21,7	8,1	1,6	0,8	0,3
Verheiratet									
Selbstständige	2 599	-	0,3	8,0	31,5	32,8	12,6	9,5	5,4
Mithelfende Familienangehörige	335	-	/	8,3	26,1	28,5	11,9	11,2	13,7
Beamte/Beamtinnen	1 411	-	/	11,6	28,6	37,7	13,7	7,9	/
Angestellte <sup>1)</sup>	10 202	/	1,0	15,3	36,4	31,9	10,2	4,4	0,6
Arbeiter/-innen <sup>2)</sup>	6 523	/	1,4	15,6	34,9	32,5	10,3	4,3	1,0
Zusammen	21 070	0,0	1,0	14,2	34,6	32,5	10,8	5,4	1,5
Verwitwet/Geschieden									
Selbstständige	406	-	/	3,8	28,5	35,3	13,3	10,4	8,7
Mithelfende Familienangehörige	16	-	-	/	/	/	/	/	45,9
Beamte/Beamtinnen	168	-	/	5,6	27,3	42,9	14,4	9,6	/
Angestellte <sup>1)</sup>	1 655	/	0,3	7,9	34,3	36,7	12,7	6,5	1,6
Arbeiter/-innen <sup>2)</sup>	965	/	/	8,5	34,5	35,4	11,8	6,4	3,1
Zusammen	3 211	/	0,3	7,4	33,1	36,3	12,6	7,2	3,1
Insgesamt									
Selbstständige	3 852	/	1,4	13,3	32,8	29,1	10,5	8,0	4,8
Mithelfende Familienangehörige	402	3,2	3,8	10,6	23,5	24,7	10,3	10,2	13,8
Beamte/Beamtinnen	2 242	1,3	8,2	18,1	25,7	29,8	10,5	6,1	0,2
Angestellte <sup>1)</sup>	18 016	2,9	8,5	22,5	30,9	23,9	7,4	3,3	0,6
Arbeiter/-innen <sup>2)</sup>	11 147	5,8	9,1	19,0	29,8	24,6	7,5	3,3	0,9
Insgesamt	35 659	3,4	7,8	20,0	30,4	25,1	8,0	4,1	1,3

1) Einschl. Auszubildende in anerkannten kaufmännischen und technischen Ausbildungsberufen.

2) Einschl. Auszubildende in anerkannten gewerblichen Ausbildungsberufen.

**3 ERWERBSTÄTIGE****3.3 Erwerbstätige im März 2004 nach Staatsangehörigkeit, Stellung im Beruf und Altersgruppen**

1 000

Stellung im Beruf	Erwerbs- tätige ins- gesamt	Davon im Alter von ... bis unter ... Jahren							
		15 - 20	20 - 25	25 - 35	35 - 45	45 - 55	55 - 60	60 - 65	65 und mehr

**M ä n n l i c h****Deutsche**

Selbstständige und Mithelfende									
Familienangehörige	2 610	9	41	320	816	734	286	238	166
Abhängige	15 292	645	1 282	3 031	4 647	3 737	1 208	638	104
Zusammen	17 902	654	1 323	3 350	5 463	4 472	1 494	876	270

**Ausländer**

Selbstständige und Mithelfende									
Familienangehörige	225	/	7	53	72	57	18	9	7
Abhängige	1 554	41	139	500	430	268	122	47	7
Zusammen	1 779	42	146	554	503	325	140	56	14

**darunter Ausländer aus EU-Staaten**

Selbstständige und Mithelfende									
Familienangehörige	109	/	/	20	34	31	12	7	/
Abhängige	505	11	32	135	142	110	52	20	/
Zusammen	614	11	34	155	176	141	63	27	7

**Zusammen**

Selbstständige und Mithelfende									
Familienangehörige	2 835	10	48	373	889	792	304	247	173
Abhängige	16 846	686	1 421	3 531	5 077	4 006	1 331	684	111
Zusammen	19 681	695	1 469	3 904	5 966	4 797	1 634	932	284

**W e i b l i c h****Deutsche**

Selbstständige und Mithelfende									
Familienangehörige	1 313	7	20	153	434	402	134	98	66
Abhängige	13 512	465	1 190	2 744	4 115	3 493	1 015	395	97
Zusammen	14 825	471	1 209	2 897	4 549	3 894	1 148	494	162

**Ausländer**

Selbstständige und Mithelfende									
Familienangehörige	106	/	/	28	35	28	8	/	/
Abhängige	1 047	39	112	307	275	226	68	19	/
Zusammen	1 153	40	115	335	310	253	76	21	/

**darunter Ausländer aus EU-Staaten**

Selbstständige und Mithelfende									
Familienangehörige	48	/	-	9	17	15	/	/	/
Abhängige	338	11	32	85	87	85	29	8	/
Zusammen	386	11	32	93	105	101	33	9	/

**3 ERWERBSTÄTIGE****3.3 Erwerbstätige im März 2004 nach Staatsangehörigkeit, Stellung im Beruf und Altersgruppen**

1 000

Stellung im Beruf	Erwerbs- tätige ins- gesamt	Davon im Alter von ... bis unter ... Jahren							
		15 - 20	20 - 25	25 - 35	35 - 45	45 - 55	55 - 60	60 - 65	65 und mehr

**noch Weiblich****Zusammen**

Selbstständige und Mithelfende									
Familienangehörige	1 419	7	23	182	469	429	141	101	66
Abhängige	14 559	504	1 301	3 050	4 390	3 718	1 082	414	100
Zusammen	15 978	511	1 324	3 232	4 859	4 148	1 224	515	166

**Insgesamt****Deutsche**

Selbstständige und Mithelfende									
Familienangehörige	3 923	15	61	473	1 250	1 136	419	336	231
Abhängige	28 803	1 109	2 471	5 774	8 762	7 230	2 223	1 033	201
Zusammen	32 727	1 125	2 532	6 247	10 012	8 366	2 642	1 370	432

**Ausländer**

Selbstständige und Mithelfende									
Familienangehörige	331	/	10	82	107	85	26	12	8
Abhängige	2 602	80	251	807	705	494	190	65	10
Zusammen	2 932	82	261	889	813	578	216	77	18

**darunter Ausländer aus EU-Staaten**

Selbstständige und Mithelfende									
Familienangehörige	157	/	/	28	51	46	16	9	/
Abhängige	842	21	64	220	230	196	81	28	/
Zusammen	1 000	22	66	248	281	242	96	37	8

**Insgesamt**

Selbstständige und Mithelfende									
Familienangehörige	4 254	17	71	555	1 358	1 221	445	348	239
Abhängige	31 405	1 189	2 722	6 581	9 467	7 724	2 413	1 098	211
Insgesamt	35 659	1 206	2 793	7 136	10 825	8 945	2 858	1 447	450

**Anteil der ausländischen Erwerbstätigen an den Erwerbstätigen insgesamt**

Selbstständige und Mithelfende									
Familienangehörige	7,8	/	14,0	14,8	7,9	6,9	5,7	3,4	3,3
Abhängige	8,3	6,7	9,2	12,3	7,4	6,4	7,9	5,9	4,6
Zusammen	8,2	6,8	9,3	12,5	7,5	6,5	7,5	5,3	3,9



## 3 ERWERBSTÄTIGE

## 3.4 Erwerbstätige im März 2004 nach Wirtschaftsunterbereichen und Stellung im Beruf

1 000

Wirtschaftsunterbereich <sup>1)</sup>	Erwerbs- tätige  ins- gesamt	Selbstständige			Mithel- fende Fami- lien- ange- hörige	Beamte/ Beam- tinnen	Ange- stellte	Arbeiter/ -innen	Auszubildende in anerkannten	
		zu- sammen	ohne  Beschäftigte(n)	mit					kaufm./ techn.	gewerb- lichen  Ausbildungs- berufen
M ä n n l i c h										
Land- und Forstwirtschaft; Fischerei	558	248	162	85	33	/	57	192	/	21
Produzierendes Gewerbe										
Bergbau und Verarbeitendes Gewerbe	5 960	312	120	192	10	/	2 068	3 274	99	194
Energie- und Wasserversorgung	233	/	/	/	/	/	132	87	/	6
Baugewerbe	2 119	371	162	209	6	/	369	1 228	23	121
Zusammen	8 312	685	283	402	16	/	2 569	4 590	126	321
Handel, Gastgewerbe und Verkehr										
Handel und Gastgewerbe	2 856	620	264	356	27	/	1 171	844	92	102
Verkehr und Nachrichtenübermittlung	1 411	113	56	57	/	130	508	628	17	11
Zusammen	4 267	732	320	413	31	131	1 680	1 472	108	113
Sonstige Dienstleistungen										
Kredit- und Versicherungsgewerbe	643	118	85	33	/	8	488	6	21	/
Grundstückswesen, Vermietung, wirt- schaftliche Dienstleistungen	1 730	534	318	216	6	14	859	263	40	14
Öffentliche Verwaltung u.ä.	1 660	/	/	-	-	942	451	236	22	8
Öffentliche und private Dienstleistungen (ohne öffentliche Verwaltung)	2 512	423	211	212	9	336	1 233	434	36	41
Zusammen	6 545	1 075	614	461	15	1 300	3 033	939	119	65
Zusammen	19 681	2 740	1 379	1 361	95	1 441	7 338	7 192	356	518
W e i b l i c h										
Land- und Forstwirtschaft; Fischerei	274	41	27	15	104	/	46	71	/	10
Produzierendes Gewerbe										
Bergbau und Verarbeitendes Gewerbe	2 295	62	35	26	30	/	1 174	938	55	35
Energie- und Wasserversorgung	63	/	/	/	/	/	55	5	/	/
Baugewerbe	316	20	7	13	25	/	215	41	8	6
Zusammen	2 674	82	43	40	55	/	1 444	984	65	41
Handel, Gastgewerbe und Verkehr										
Handel und Gastgewerbe	3 361	287	141	146	80	/	2 086	746	105	57
Verkehr und Nachrichtenübermittlung	560	23	10	13	6	46	338	124	21	/
Zusammen	3 921	311	151	160	86	47	2 424	870	126	58

1) Klassifikation der Wirtschaftszweige, Ausgabe 2003 (WZ 2003), Tiefengliederung für den Mikrozensus (siehe Band 1).

**3 ERWERBSTÄTIGE****3.4 Erwerbstätige im März 2004 nach Wirtschaftsunterbereichen und Stellung im Beruf**

1 000

Wirtschaftsunterbereich <sup>1)</sup>	Erwerbs- tätige  ins- gesamt	Selbstständige			Mithel- fende Fami- lien- ange- hörige	Beamte/ Beam- tinnen	Ange- stellte	Arbeiter/ -innen	Auszubildende in anerkannten	
		zu- sammen	ohne Beschäftigte(n)	mit					kaufm./ techn.	gewerb- lichen  Ausbildungs- berufen
noch Weiblich										
Sonstige Dienstleistungen										
Kredit- und Versicherungsgewerbe	654	26	21	/	/	/	574	19	27	/
Grundstückswesen, Vermietung, wirt- schaftliche Dienstleistungen	1 546	193	145	48	21	7	905	360	52	8
Öffentliche Verwaltung u.ä.	1 262	-	-	-	/	315	804	102	35	5
Öffentliche und private Dienstleistungen (ohne öffentliche Verwaltung)	5 647	459	311	149	38	426	3 658	788	159	119
Zusammen	9 108	678	476	202	62	752	5 941	1 269	273	133
Zusammen	15 978	1 112	696	416	307	802	9 855	3 194	466	242
Insgesamt										
Land- und Forstwirtschaft; Fischerei	832	289	189	100	137	6	103	263	/	30
Produzierendes Gewerbe										
Bergbau und Verarbeitendes Gewerbe	8 255	374	155	219	40	/	3 242	4 213	154	228
Energie- und Wasserversorgung	296	/	/	/	/	/	188	92	6	6
Baugewerbe	2 435	391	169	222	32	/	584	1 269	31	127
Zusammen	10 986	767	326	441	72	7	4 013	5 574	191	362
Handel, Gastgewerbe und Verkehr										
Handel und Gastgewerbe	6 217	907	405	502	106	/	3 257	1 590	196	159
Verkehr und Nachrichtenübermittlung	1 971	136	66	70	10	177	847	752	38	12
Zusammen	8 188	1 043	471	572	117	178	4 104	2 342	234	171
Sonstige Dienstleistungen										
Kredit- und Versicherungsgewerbe	1 296	143	106	38	/	13	1 062	24	48	/
Grundstückswesen, Vermietung, wirt- schaftliche Dienstleistungen	3 276	727	463	264	26	20	1 765	623	92	22
Öffentliche Verwaltung u.ä.	2 922	/	/	-	/	1 257	1 256	338	57	14
Öffentliche und private Dienstleistungen (ohne öffentliche Verwaltung)	8 159	882	521	361	46	762	4 891	1 222	195	160
Zusammen	15 653	1 753	1 090	663	77	2 052	8 974	2 208	392	198
Insgesamt	35 659	3 852	2 076	1 777	402	2 242	17 194	10 386	822	761

1) Klassifikation der Wirtschaftszweige, Ausgabe 2003 (WZ 2003), Tiefengliederung für den Mikrozensus (siehe Band 1).

## 3 ERWERBSTÄTIGE

## 3.4 Erwerbstätige im März 2004 nach Wirtschaftsunterbereichen und Stellung im Beruf

Wirtschaftsunterbereich <sup>1)</sup>	Erwerbs- tätige  ins- gesamt	Selbstständige			Mithel- fende Fami- lien- ange- hörige	Beamte/ Beam- tinnen	Ange- stellte	Arbeiter/ -innen	Auszubildende in anerkannten	
		zu- sammen	ohne	mit					kaufm./ techn.	gewerb- lichen
			Beschäftigte(n)							Ausbildungs- berufen
		1 000	% (Anteil an Spalte 1)							

## Männlich

<b>Land- und Forstwirtschaft; Fischerei</b>	558	44,4	29,1	15,3	5,8	/	10,2	34,5	/	3,7
<b>Produzierendes Gewerbe</b>										
Bergbau und Verarbeitendes Gewerbe	5 960	5,2	2,0	3,2	0,2	/	34,7	54,9	1,7	3,3
Energie- und Wasserversorgung	233	/	/	/	/	/	56,8	37,2	/	2,6
Baugewerbe	2 119	17,5	7,6	9,9	0,3	/	17,4	58,0	1,1	5,7
Zusammen	8 312	8,2	3,4	4,8	0,2	/	30,9	55,2	1,5	3,9
<b>Handel, Gastgewerbe und Verkehr</b>										
Handel und Gastgewerbe	2 856	21,7	9,2	12,5	0,9	/	41,0	29,5	3,2	3,6
Verkehr und Nachrichtenübermittlung	1 411	8,0	3,9	4,0	/	9,2	36,0	44,5	1,2	0,7
Zusammen	4 267	17,2	7,5	9,7	0,7	3,1	39,4	34,5	2,5	2,6
<b>Sonstige Dienstleistungen</b>										
Kredit- und Versicherungsgewerbe	643	18,3	13,2	5,1	/	1,2	76,0	0,9	3,3	/
Grundstückswesen, Vermietung, wirtschaftliche Dienstleistungen	1 730	30,9	18,4	12,5	0,3	0,8	49,7	15,2	2,3	0,8
Öffentliche Verwaltung u.ä.	1 660	/	/	-	-	56,8	27,2	14,2	1,3	0,5
Öffentliche und private Dienstleistungen (ohne öffentliche Verwaltung)	2 512	16,8	8,4	8,4	0,3	13,4	49,1	17,3	1,4	1,6
Zusammen	6 545	16,4	9,4	7,0	0,2	19,9	46,3	14,3	1,8	1,0
<b>Zusammen</b>	<b>19 681</b>	<b>13,9</b>	<b>7,0</b>	<b>6,9</b>	<b>0,5</b>	<b>7,3</b>	<b>37,3</b>	<b>36,5</b>	<b>1,8</b>	<b>2,6</b>

## Weiblich

<b>Land- und Forstwirtschaft; Fischerei</b>	274	15,1	9,7	5,4	38,0	/	16,7	25,9	/	3,5
<b>Produzierendes Gewerbe</b>										
Bergbau und Verarbeitendes Gewerbe	2 295	2,7	1,5	1,1	1,3	/	51,1	40,9	2,4	1,5
Energie- und Wasserversorgung	63	/	/	/	/	/	87,1	8,2	/	/
Baugewerbe	316	6,4	2,2	4,2	8,0	/	68,2	12,8	2,5	1,9
Zusammen	2 674	3,1	1,6	1,5	2,1	/	54,0	36,8	2,4	1,5
<b>Handel, Gastgewerbe und Verkehr</b>										
Handel und Gastgewerbe	3 361	8,5	4,2	4,4	2,4	/	62,1	22,2	3,1	1,7
Verkehr und Nachrichtenübermittlung	560	4,2	1,8	2,3	1,0	8,3	60,4	22,1	3,8	/
Zusammen	3 921	7,9	3,9	4,1	2,2	1,2	61,8	22,2	3,2	1,5

1) Klassifikation der Wirtschaftszweige, Ausgabe 2003 (WZ 2003), Tiefengliederung für den Mikrozensus (siehe Band 1).

## 3 ERWERBSTÄTIGE

## 3.4 Erwerbstätige im März 2004 nach Wirtschaftsunterbereichen und Stellung im Beruf

Wirtschaftsunterbereich <sup>1)</sup>	Erwerbs- tätige  ins- gesamt	Selbstständige			Mithel- fende Fami- lien- ange- hörige	Beamte/ Beam- tinnen	Ange- stellte	Arbeiter/ -innen	Auszubildende in anerkannten	
		zu- sammen	ohne	mit					kaufm./ techn.	gewerb- lichen
	1 000	% (Anteil an Spalte 1)								

## noch Weiblich

## Sonstige Dienstleistungen

Kredit- und Versicherungsgewerbe	654	3,9	3,2	/	/	/	87,7	2,9	4,1	/
Grundstückswesen, Vermietung, wirtschaftliche Dienstleistungen	1 546	12,5	9,4	3,1	1,3	0,4	58,6	23,3	3,4	0,5
Öffentliche Verwaltung u.ä.	1 262	-	-	-	/	24,9	63,7	8,1	2,8	0,4
Öffentliche und private Dienstleistungen (ohne öffentliche Verwaltung)	5 647	8,1	5,5	2,6	0,7	7,5	64,8	14,0	2,8	2,1
Zusammen	9 108	7,4	5,2	2,2	0,7	8,3	65,2	13,9	3,0	1,5
Zusammen	15 978	7,0	4,4	2,6	1,9	5,0	61,7	20,0	2,9	1,5

## Insgesamt

Land- und Forstwirtschaft; Fischerei	832	34,8	22,7	12,0	16,4	0,7	12,3	31,7	/	3,6
Produzierendes Gewerbe										
Bergbau und Verarbeitendes Gewerbe	8 255	4,5	1,9	2,6	0,5	/	39,3	51,0	1,9	2,8
Energie- und Wasserversorgung	296	/	/	/	/	/	63,3	31,1	2,2	2,2
Baugewerbe	2 435	16,1	6,9	9,1	1,3	/	24,0	52,1	1,3	5,2
Zusammen	10 986	7,0	3,0	4,0	0,7	0,1	36,5	50,7	1,7	3,3
Handel, Gastgewerbe und Verkehr										
Handel und Gastgewerbe	6 217	14,6	6,5	8,1	1,7	/	52,4	25,6	3,2	2,6
Verkehr und Nachrichtenübermittlung	1 971	6,9	3,3	3,6	0,5	9,0	42,9	38,1	1,9	0,6
Zusammen	8 188	12,7	5,7	7,0	1,4	2,2	50,1	28,6	2,9	2,1
Sonstige Dienstleistungen										
Kredit- und Versicherungsgewerbe	1 296	11,1	8,2	2,9	/	1,0	81,9	1,9	3,7	/
Grundstückswesen, Vermietung, wirtschaftliche Dienstleistungen	3 276	22,2	14,1	8,1	0,8	0,6	53,9	19,0	2,8	0,7
Öffentliche Verwaltung u.ä.	2 922	/	/	-	/	43,0	43,0	11,6	2,0	0,5
Öffentliche und private Dienstleistungen (ohne öffentliche Verwaltung)	8 159	10,8	6,4	4,4	0,6	9,3	60,0	15,0	2,4	2,0
Zusammen	15 653	11,2	7,0	4,2	0,5	13,1	57,3	14,1	2,5	1,3
Insgesamt	35 659	10,8	5,8	5,0	1,1	6,3	48,2	29,1	2,3	2,1

1) Klassifikation der Wirtschaftszweige, Ausgabe 2003 (WZ 2003), Tiefengliederung für den Mikrozensus (siehe Band 1).

**3 ERWERBSTÄTIGE****3.5 Erwerbstätige im März 2004 nach Wirtschaftsunterbereichen und Altersgruppen**

1 000

Wirtschaftsunterbereich <sup>1)</sup>	Erwerbs- tätige ins- gesamt	Davon im Alter von ... bis unter ... Jahren							
		15 - 20	20 - 25	25 - 35	35 - 45	45 - 55	55 - 60	60 - 65	65 und mehr
M ä n n l i c h									
Land- und Forstwirtschaft; Fischerei	558	19	33	84	161	143	46	39	32
Produzierendes Gewerbe									
Bergbau und Verarbeitendes Gewerbe	5 960	243	390	1 181	1 931	1 452	490	223	49
Energie- und Wasserversorgung	233	7	11	34	80	71	20	8	/
Baugewerbe	2 119	118	168	422	678	488	149	76	20
Zusammen	8 312	368	569	1 638	2 690	2 011	659	307	70
Handel, Gastgewerbe und Verkehr									
Handel und Gastgewerbe	2 856	148	278	619	813	601	203	136	58
Verkehr und Nachrichtenübermittlung	1 411	18	70	276	452	400	121	58	15
Zusammen	4 267	166	348	895	1 265	1 001	323	194	73
Sonstige Dienstleistungen									
Kredit- und Versicherungsgewerbe	643	9	39	137	197	167	56	33	/
Grundstückswesen, Vermietung, wirt- schaftliche Dienstleistungen	1 730	28	107	405	543	379	133	87	49
Öffentliche Verwaltung u.ä.	1 660	47	190	283	428	451	164	91	6
Öffentliche und private Dienstleistungen (ohne öffentliche Verwaltung)	2 512	58	183	463	681	644	253	181	49
Zusammen	6 545	142	518	1 287	1 850	1 642	606	392	108
Zusammen	19 681	695	1 469	3 904	5 966	4 797	1 634	932	284
W e i b l i c h									
Land- und Forstwirtschaft; Fischerei	274	9	11	32	85	81	26	16	14
Produzierendes Gewerbe									
Bergbau und Verarbeitendes Gewerbe	2 295	78	173	454	724	596	181	69	21
Energie- und Wasserversorgung	63	/	6	12	22	16	/	/	-
Baugewerbe	316	9	21	57	108	81	23	12	/
Zusammen	2 674	88	200	524	854	693	209	81	25
Handel, Gastgewerbe und Verkehr									
Handel und Gastgewerbe	3 361	147	340	661	985	815	256	112	45
Verkehr und Nachrichtenübermittlung	560	11	50	124	193	135	32	11	/
Zusammen	3 921	158	390	785	1 178	950	288	122	50

1) Klassifikation der Wirtschaftszweige, Ausgabe 2003 (WZ 2003), Tiefengliederung für den Mikrozensus (siehe Band 1).

**3 ERWERBSTÄTIGE****3.5 Erwerbstätige im März 2004 nach Wirtschaftsunterbereichen und Altersgruppen**

1 000

Wirtschaftsunterbereich <sup>1)</sup>	Erwerbs- tätige ins- gesamt	Davon im Alter von ... bis unter ... Jahren							
		15 - 20	20 - 25	25 - 35	35 - 45	45 - 55	55 - 60	60 - 65	65 und mehr
noch Weiblich									
Sonstige Dienstleistungen									
Kredit- und Versicherungsgewerbe	654	13	61	168	198	162	40	11	/
Grundstückswesen, Vermietung, wirtschaftliche Dienstleistungen	1 546	36	129	370	474	358	108	51	20
Öffentliche Verwaltung u.ä.	1 262	24	81	241	389	369	114	40	/
Öffentliche und private Dienstleistungen (ohne öffentliche Verwaltung)	5 647	182	453	1 112	1 682	1 534	439	193	53
Zusammen	9 108	255	723	1 891	2 742	2 423	701	295	77
Zusammen	15 978	511	1 324	3 232	4 859	4 148	1 224	515	166
Insgesamt									
Land- und Forstwirtschaft; Fischerei	832	28	44	116	246	224	72	55	47
Produzierendes Gewerbe									
Bergbau und Verarbeitendes Gewerbe	8 255	321	562	1 635	2 655	2 048	671	292	70
Energie- und Wasserversorgung	296	9	17	47	102	87	25	8	/
Baugewerbe	2 435	127	190	480	786	569	172	88	24
Zusammen	10 986	457	769	2 162	3 544	2 704	868	388	95
Handel, Gastgewerbe und Verkehr									
Handel und Gastgewerbe	6 217	295	618	1 280	1 798	1 416	458	248	104
Verkehr und Nachrichtenübermittlung	1 971	29	120	401	646	535	153	69	19
Zusammen	8 188	324	738	1 680	2 443	1 951	611	317	123
Sonstige Dienstleistungen									
Kredit- und Versicherungsgewerbe	1 296	22	99	305	395	329	96	44	6
Grundstückswesen, Vermietung, wirtschaftliche Dienstleistungen	3 276	64	236	775	1 016	738	240	138	69
Öffentliche Verwaltung u.ä.	2 922	71	271	523	817	820	279	131	9
Öffentliche und private Dienstleistungen (ohne öffentliche Verwaltung)	8 159	240	636	1 575	2 363	2 178	691	374	102
Zusammen	15 653	398	1 242	3 178	4 592	4 065	1 307	687	185
Insgesamt	35 659	1 206	2 793	7 136	10 825	8 945	2 858	1 447	450

1) Klassifikation der Wirtschaftszweige, Ausgabe 2003 (WZ 2003), Tiefengliederung für den Mikrozensus (siehe Band 1).

**3 ERWERBSTÄTIGE****3.5 Erwerbstätige im März 2004 nach Wirtschaftsunterbereichen und Altersgruppen**

Wirtschaftsunterbereich <sup>1)</sup>	Erwerbs- tätige ins- gesamt	Davon im Alter von . . . bis unter . . . Jahren							
		15 - 20	20 - 25	25 - 35	35 - 45	45 - 55	55 - 60	60 - 65	65 und mehr
	1 000	% (Anteil an Spalte 1)							
M ä n n l i c h									
Land- und Forstwirtschaft; Fischerei	558	3,4	6,0	15,0	28,9	25,7	8,2	6,9	5,8
Produzierendes Gewerbe									
Bergbau und Verarbeitendes Gewerbe	5 960	4,1	6,5	19,8	32,4	24,4	8,2	3,7	0,8
Energie- und Wasserversorgung	233	3,1	4,8	14,7	34,5	30,5	8,7	3,2	/
Baugewerbe	2 119	5,6	7,9	19,9	32,0	23,0	7,0	3,6	0,9
Zusammen	8 312	4,4	6,8	19,7	32,4	24,2	7,9	3,7	0,8
Handel, Gastgewerbe und Verkehr									
Handel und Gastgewerbe	2 856	5,2	9,7	21,7	28,5	21,0	7,1	4,8	2,0
Verkehr und Nachrichtenübermittlung	1 411	1,3	5,0	19,6	32,1	28,4	8,5	4,1	1,1
Zusammen	4 267	3,9	8,2	21,0	29,7	23,5	7,6	4,6	1,7
Sonstige Dienstleistungen									
Kredit- und Versicherungsgewerbe	643	1,4	6,0	21,3	30,7	26,1	8,7	5,2	/
Grundstückswesen, Vermietung, wirt- schaftliche Dienstleistungen	1 730	1,6	6,2	23,4	31,4	21,9	7,7	5,0	2,8
Öffentliche Verwaltung u.ä.	1 660	2,8	11,5	17,0	25,8	27,2	9,9	5,5	0,3
Öffentliche und private Dienstleistungen (ohne öffentliche Verwaltung)	2 512	2,3	7,3	18,4	27,1	25,6	10,1	7,2	2,0
Zusammen	6 545	2,2	7,9	19,7	28,3	25,1	9,3	6,0	1,7
Zusammen	19 681	3,5	7,5	19,8	30,3	24,4	8,3	4,7	1,4
W e i b l i c h									
Land- und Forstwirtschaft; Fischerei	274	3,3	3,9	11,6	30,9	29,5	9,6	5,9	5,3
Produzierendes Gewerbe									
Bergbau und Verarbeitendes Gewerbe	2 295	3,4	7,5	19,8	31,6	26,0	7,9	3,0	0,9
Energie- und Wasserversorgung	63	/	9,5	19,8	34,4	25,7	/	/	-
Baugewerbe	316	2,9	6,7	18,2	34,2	25,6	7,3	3,8	/
Zusammen	2 674	3,3	7,5	19,6	31,9	25,9	7,8	3,0	0,9
Handel, Gastgewerbe und Verkehr									
Handel und Gastgewerbe	3 361	4,4	10,1	19,7	29,3	24,3	7,6	3,3	1,4
Verkehr und Nachrichtenübermittlung	560	1,9	8,9	22,2	34,5	24,1	5,8	1,9	/
Zusammen	3 921	4,0	10,0	20,0	30,0	24,2	7,3	3,1	1,3

1) Klassifikation der Wirtschaftszweige, Ausgabe 2003 (WZ 2003), Tiefengliederung für den Mikrozensus (siehe Band 1).

**3 ERWERBSTÄTIGE****3.5 Erwerbstätige im März 2004 nach Wirtschaftsunterbereichen und Altersgruppen**

Wirtschaftsunterbereich <sup>1)</sup>	Erwerbs- tätige ins- gesamt	Davon im Alter von . . . bis unter . . . Jahren							
		15 - 20	20 - 25	25 - 35	35 - 45	45 - 55	55 - 60	60 - 65	65 und mehr
	1 000	% (Anteil an Spalte 1)							

**noch Weiblich****Sonstige Dienstleistungen**

Kredit- und Versicherungsgewerbe	654	2,0	9,3	25,7	30,2	24,8	6,2	1,7	/
Grundstückswesen, Vermietung, wirtschaftliche Dienstleistungen	1 546	2,3	8,3	23,9	30,6	23,2	7,0	3,3	1,3
Öffentliche Verwaltung u.ä.	1 262	1,9	6,4	19,1	30,8	29,3	9,1	3,2	/
Öffentliche und private Dienstleistungen (ohne öffentliche Verwaltung)	5 647	3,2	8,0	19,7	29,8	27,2	7,8	3,4	0,9
Zusammen	9 108	2,8	7,9	20,8	30,1	26,6	7,7	3,2	0,8
<b>Zusammen</b>	<b>15 978</b>	<b>3,2</b>	<b>8,3</b>	<b>20,2</b>	<b>30,4</b>	<b>26,0</b>	<b>7,7</b>	<b>3,2</b>	<b>1,0</b>

**Insgesamt**

<b>Land- und Forstwirtschaft; Fischerei</b>	832	3,4	5,3	13,9	29,5	27,0	8,7	6,6	5,6
<b>Produzierendes Gewerbe</b>									
Bergbau und Verarbeitendes Gewerbe	8 255	3,9	6,8	19,8	32,2	24,8	8,1	3,5	0,8
Energie- und Wasserversorgung	296	3,1	5,8	15,8	34,5	29,5	8,4	2,7	/
Baugewerbe	2 435	5,2	7,8	19,7	32,3	23,4	7,1	3,6	1,0
Zusammen	10 986	4,2	7,0	19,7	32,3	24,6	7,9	3,5	0,9
<b>Handel, Gastgewerbe und Verkehr</b>									
Handel und Gastgewerbe	6 217	4,7	9,9	20,6	28,9	22,8	7,4	4,0	1,7
Verkehr und Nachrichtenübermittlung	1 971	1,5	6,1	20,3	32,8	27,1	7,8	3,5	1,0
Zusammen	8 188	4,0	9,0	20,5	29,8	23,8	7,5	3,9	1,5
<b>Sonstige Dienstleistungen</b>									
Kredit- und Versicherungsgewerbe	1 296	1,7	7,7	23,5	30,5	25,4	7,4	3,4	0,4
Grundstückswesen, Vermietung, wirtschaftliche Dienstleistungen	3 276	2,0	7,2	23,7	31,0	22,5	7,3	4,2	2,1
Öffentliche Verwaltung u.ä.	2 922	2,4	9,3	17,9	28,0	28,1	9,5	4,5	0,3
Öffentliche und private Dienstleistungen (ohne öffentliche Verwaltung)	8 159	2,9	7,8	19,3	29,0	26,7	8,5	4,6	1,2
Zusammen	15 653	2,5	7,9	20,3	29,3	26,0	8,3	4,4	1,2
<b>Insgesamt</b>	<b>35 659</b>	<b>3,4</b>	<b>7,8</b>	<b>20,0</b>	<b>30,4</b>	<b>25,1</b>	<b>8,0</b>	<b>4,1</b>	<b>1,3</b>

1) Klassifikation der Wirtschaftszweige, Ausgabe 2003 (WZ 2003), Tiefengliederung für den Mikrozensus (siehe Band 1).



## 3 ERWERBSTÄTIGE

3.6 Erwerbstätige im März 2004 nach Wirtschaftsbereichen <sup>\*)</sup>, Stellung im Beruf und Gemeindegrößenklassen

1 000

Stellung im Beruf	Erwerbs- tätige ins- gesamt	Davon in Gemeinden mit ... bis unter ... Einwohnern						
		unter 2 000	2 000 - 5 000	5 000 - 10 000	10 000 - 20 000	20 000 - 50 000	50 000 - 100 000	100 000 und mehr
M ä n n l i c h								
Land- und Forstwirtschaft; Fischerei								
Selbstständige	248	57	54	42	40	31	8	15
Mithelfende Familienangehörige	33	9	8	6	/	/	/	/
Beamte	/	/	/	/	/	/	/	/
Angestellte <sup>1)</sup>	59	13	10	7	8	9	/	9
Arbeiter <sup>2)</sup>	213	38	38	25	31	33	14	35
Zusammen	558	117	110	81	83	78	27	61
Produzierendes Gewerbe								
Selbstständige	685	58	87	95	112	125	51	158
Mithelfende Familienangehörige	16	/	/	/	/	/	/	/
Beamte	/	/	/	/	/	/	/	/
Angestellte <sup>1)</sup>	2 695	157	267	330	442	525	239	735
Arbeiter <sup>2)</sup>	4 910	423	608	652	797	939	428	1 063
Zusammen	8 312	641	965	1 080	1 354	1 593	718	1 962
Handel, Gastgewerbe und Verkehr								
Selbstständige	732	51	75	89	105	127	65	221
Mithelfende Familienangehörige	31	/	/	/	6	/	/	9
Beamte	131	9	12	18	23	27	12	30
Angestellte <sup>1)</sup>	1 788	99	147	177	252	326	165	624
Arbeiter <sup>2)</sup>	1 584	114	154	170	226	275	143	502
Zusammen	4 267	275	390	456	612	759	387	1 387
Sonstige Dienstleistungen								
Selbstständige	1 075	51	79	102	140	179	87	438
Mithelfende Familienangehörige	15	/	/	/	/	/	/	/
Beamte	1 300	90	123	150	203	249	118	366
Angestellte <sup>1)</sup>	3 152	159	225	296	412	542	251	1 267
Arbeiter <sup>2)</sup>	1 003	68	97	109	142	177	83	328
Zusammen	6 545	369	525	659	900	1 148	540	2 403
Zusammen								
Selbstständige	2 740	218	294	327	397	461	211	833
Mithelfende Familienangehörige	95	12	14	15	15	14	6	18
Beamte	1 441	101	136	170	228	277	131	398
Angestellte <sup>1)</sup>	7 695	428	649	810	1 113	1 402	658	2 635
Arbeiter <sup>2)</sup>	7 711	643	897	955	1 196	1 424	667	1 929
Zusammen	19 681	1 402	1 990	2 277	2 949	3 578	1 672	5 812

\*) Klassifikation der Wirtschaftszweige, Ausgabe 2003 (WZ 2003), Tiefengliederung für den Mikrozensus (siehe Band 1).

1) Einschl. Auszubildende in anerkannten kaufmännischen und technischen Ausbildungsberufen.

2) Einschl. Auszubildende in anerkannten gewerblichen Ausbildungsberufen.

**3 ERWERBSTÄTIGE****3.6 Erwerbstätige im März 2004 nach Wirtschaftsbereichen <sup>\*)</sup>, Stellung im Beruf und Gemeindegrößenklassen**

1 000

Stellung im Beruf	Erwerbs- tätige ins- gesamt	Davon in Gemeinden mit ... bis unter ... Einwohnern						
		unter 2 000	2 000 - 5 000	5 000 - 10 000	10 000 - 20 000	20 000 - 50 000	50 000 - 100 000	100 000 und mehr
Weiblich								
Land- und Forstwirtschaft; Fischerei								
Selbstständige	41	9	10	6	6	/	/	/
Mithelfende Familienangehörige	104	23	28	20	17	9	/	/
Beamtinnen	/	/	-	/	/	/	-	/
Angestellte <sup>1)</sup>	47	8	9	6	9	8	/	5
Arbeiterinnen <sup>2)</sup>	81	15	15	11	11	14	/	10
Zusammen	274	55	62	43	42	36	13	23
Produzierendes Gewerbe								
Selbstständige	82	6	7	10	12	17	5	25
Mithelfende Familienangehörige	55	/	6	8	10	12	5	10
Beamtinnen	/	/	/	/	/	/	/	/
Angestellte <sup>1)</sup>	1 509	98	164	196	246	274	120	410
Arbeiterinnen <sup>2)</sup>	1 025	80	148	151	178	207	83	178
Zusammen	2 674	187	326	366	447	511	214	624
Handel, Gastgewerbe und Verkehr								
Selbstständige	311	23	38	39	49	52	24	86
Mithelfende Familienangehörige	86	8	10	10	12	17	8	21
Beamtinnen	47	/	/	/	6	9	/	16
Angestellte <sup>1)</sup>	2 550	164	232	285	382	472	220	793
Arbeiterinnen <sup>2)</sup>	928	66	103	116	142	166	83	253
Zusammen	3 921	263	387	455	591	717	340	1 169
Sonstige Dienstleistungen								
Selbstständige	678	38	53	62	92	109	51	274
Mithelfende Familienangehörige	62	/	6	6	10	14	6	17
Beamtinnen	752	39	57	71	108	135	67	276
Angestellte <sup>1)</sup>	6 214	393	552	650	863	1 106	518	2 131
Arbeiterinnen <sup>2)</sup>	1 402	91	129	150	205	250	137	439
Zusammen	9 108	564	798	939	1 279	1 614	778	3 137
Zusammen								
Selbstständige	1 112	76	108	117	158	182	82	389
Mithelfende Familienangehörige	307	37	50	45	50	52	22	50
Beamtinnen	802	41	62	76	115	145	71	293
Angestellte <sup>1)</sup>	10 321	664	957	1 137	1 500	1 861	862	3 340
Arbeiterinnen <sup>2)</sup>	3 436	251	395	428	537	637	308	880
Zusammen	15 978	1 070	1 572	1 802	2 359	2 877	1 345	4 952

\*) Klassifikation der Wirtschaftszweige, Ausgabe 2003 (WZ 2003), Tiefengliederung für den Mikrozensus (siehe Band 1).

1) Einschl. Auszubildende in anerkannten kaufmännischen und technischen Ausbildungsberufen.

2) Einschl. Auszubildende in anerkannten gewerblichen Ausbildungsberufen.

**3 ERWERBSTÄTIGE****3.6 Erwerbstätige im März 2004 nach Wirtschaftsbereichen <sup>\*)</sup>, Stellung im Beruf und Gemeindegrößenklassen**

1 000

Stellung im Beruf	Erwerbs- tätige ins- gesamt	Davon in Gemeinden mit ... bis unter ... Einwohnern						
		unter 2 000	2 000 - 5 000	5 000 - 10 000	10 000 - 20 000	20 000 - 50 000	50 000 - 100 000	100 000 und mehr
I n s g e s a m t								
Land- und Forstwirtschaft; Fischerei								
Selbstständige	289	66	64	48	46	36	10	19
Mithelfende Familienangehörige	137	31	36	26	22	13	/	/
Beamte/Beamtinnen	6	/	/	/	/	/	/	/
Angestellte <sup>1)</sup>	107	21	18	13	16	17	6	15
Arbeiter/-innen <sup>2)</sup>	294	53	53	36	42	46	19	45
Zusammen	832	172	172	124	126	114	40	84
Produzierendes Gewerbe								
Selbstständige	767	64	94	105	123	141	56	183
Mithelfende Familienangehörige	72	/	9	11	12	15	6	13
Beamte/Beamtinnen	7	/	/	/	/	/	/	/
Angestellte <sup>1)</sup>	4 205	256	431	526	688	799	359	1 145
Arbeiter/-innen <sup>2)</sup>	5 935	503	756	803	976	1 146	511	1 241
Zusammen	10 986	828	1 290	1 446	1 801	2 103	932	2 585
Handel, Gastgewerbe und Verkehr								
Selbstständige	1 043	75	112	127	154	179	89	307
Mithelfende Familienangehörige	117	10	13	14	18	22	11	30
Beamte/Beamtinnen	178	11	16	22	29	36	17	46
Angestellte <sup>1)</sup>	4 338	263	379	462	634	798	385	1 418
Arbeiter/-innen <sup>2)</sup>	2 513	180	257	286	369	441	225	755
Zusammen	8 188	539	777	911	1 203	1 476	727	2 555
Sonstige Dienstleistungen								
Selbstständige	1 753	89	132	163	232	287	137	712
Mithelfende Familienangehörige	77	/	7	8	13	16	7	21
Beamte/Beamtinnen	2 052	129	180	221	311	384	185	642
Angestellte <sup>1)</sup>	9 366	552	778	946	1 275	1 648	769	3 398
Arbeiter/-innen <sup>2)</sup>	2 405	159	226	258	347	427	220	768
Zusammen	15 653	933	1 323	1 597	2 179	2 762	1 319	5 541
Insgesamt								
Selbstständige	3 852	294	403	444	554	643	293	1 222
Mithelfende Familienangehörige	402	50	64	60	65	66	28	68
Beamte/Beamtinnen	2 242	142	198	245	342	422	202	691
Angestellte <sup>1)</sup>	18 016	1 092	1 606	1 947	2 613	3 263	1 520	5 975
Arbeiter/-innen <sup>2)</sup>	11 147	895	1 292	1 383	1 733	2 061	974	2 808
Insgesamt	35 659	2 472	3 563	4 079	5 308	6 455	3 018	10 765

\*) Klassifikation der Wirtschaftszweige, Ausgabe 2003 (WZ 2003), Tiefengliederung für den Mikrozensus (siehe Band 1).

1) Einschl. Auszubildende in anerkannten kaufmännischen und technischen Ausbildungsberufen.

2) Einschl. Auszubildende in anerkannten gewerblichen Ausbildungsberufen.

**3 ERWERBSTÄTIGE**

**3.7 Erwerbstätige im März 2004, die zwei Erwerbstätigkeiten ausübten, nach Wirtschaftsbereichen<sup>\*)</sup>  
und tatsächlich in der Berichtswoche vom 22. bis 28. März 2004 geleisteten Arbeitsstunden  
in der zweiten Erwerbstätigkeit**

1 000

Wirtschaftsbereich der ersten Erwerbstätigkeit	Erwerbstätige insgesamt				Wirtschaftsbereich der zweiten Erwerbstätigkeit							
					Land- u. Forstwirtschaft; Fischerei				Sonstige Wirtschaftsbereiche			
	Tatsächlich geleistete Arbeitsstunden in der zweiten Erwerbstätigkeit											
	ins- gesamt	unter 15	15 - 24	25 und mehr	zu- sammen	unter 15	15 - 24	25 und mehr	zu- sammen	unter 15	15 - 24	25 und mehr

**I n s g e s a m t**

Land- und Forstwirtschaft; Fischerei	29	18	7	/	10	6	/	/	19	12	/	/
Produzierendes Gewerbe	240	189	32	19	40	20	10	9	200	169	22	9
Handel, Gastgewerbe und Verkehr	167	135	22	10	16	9	/	/	150	127	17	7
Sonstige Dienstleistungen	499	417	63	19	30	18	7	6	469	399	56	14
Insgesamt	935	759	123	53	97	52	24	21	838	707	99	32

**Darunter Erwerbstätige mit unter 32 Wochenarbeitsstunden in der ersten Erwerbstätigkeit**

Zusammen	301	233	49	18	21	10	/	6	280	223	45	12
----------	-----	-----	----	----	----	----	---	---	-----	-----	----	----

**M ä n n l i c h**

Land- und Forstwirtschaft; Fischerei	22	13	/	/	9	/	/	/	14	9	/	/
Produzierendes Gewerbe	175	134	25	16	37	18	9	9	138	116	16	7
Handel, Gastgewerbe und Verkehr	88	68	13	7	12	5	/	/	76	62	9	/
Sonstige Dienstleistungen	230	185	33	12	20	11	/	/	210	173	28	8
Insgesamt	516	400	76	39	77	40	20	18	438	360	56	22

**Darunter Erwerbstätige mit unter 32 Wochenarbeitsstunden in der ersten Erwerbstätigkeit**

Zusammen	72	45	19	9	8	/	/	/	65	42	16	6
----------	----	----	----	---	---	---	---	---	----	----	----	---

<sup>\*)</sup> Klassifikation der Wirtschaftszweige, Ausgabe 2003 (WZ 2003), Tiefengliederung für den Mikrozensus (siehe Band 1).

**3 ERWERBSTÄTIGE****3.8 Erwerbstätige im März 2004 nach normalerweise geleisteter Wochenarbeitszeit, Stellung im Beruf, Altersgruppen, Familienstand, Wirtschaftsbereichen und monatlichem Nettoeinkommen**

1 000

Gegenstand der Nachweisung	Erwerbs- tätige  ins- gesamt	Mit Angabe des Ein- kom- mens zusam- men	Davon mit einem monatlichen Nettoeinkommen von ... bis unter ... EUR									Ohne Angabe des Einkom- mens <sup>1)</sup>
			unter 300	300 - 500	500 - 700	700 - 900	900 - 1 100	1 100 - 1 300	1 300 - 1 500	1 500 - 2 000	2 000 und mehr	
M ä n n l i c h												
unter 21 Stunden												
Stellung im Beruf												
Selbstständige in der Land- und Forstwirtschaft; Fischerei	10	/	/	/	/	-	/	/	-	-	/	9
Selbstständige außerhalb der Land- und Forstwirtschaft; Fischerei	157	146	10	14	17	16	16	10	9	16	38	11
Mithelfende Familienangehörige	45	38	7	8	/	/	/	/	/	/	/	7
Beamte	19	19	-	-	/	/	/	/	/	/	10	/
Angestellte	370	358	35	57	54	52	45	28	25	31	32	11
Arbeiter	437	425	73	84	73	59	38	39	25	25	9	13
Auszubildende in anerkannten kaufmännischen und technischen Ausbildungsberufen	X	X	X	X	X	X	X	X	X	X	X	X
Auszubildende in anerkannten gewerblichen Ausbildungsberufen	X	X	X	X	X	X	X	X	X	X	X	X
Zusammen	1 038	986	125	163	149	130	105	81	62	77	93	51
Alter von ... bis unter ... Jahren												
15 - 25	188	179	76	49	30	13	6	/	/	/	/	9
25 - 45	399	384	31	76	78	67	51	27	18	17	16	16
45 - 65	317	299	16	36	36	39	33	32	26	36	46	18
65 und mehr	133	125	/	/	/	11	15	19	18	23	30	8
Familienstand												
Ledig	471	449	95	100	94	63	45	18	13	10	10	22
Verheiratet	474	449	27	56	40	50	49	53	43	59	73	25
Verwitwet	20	19	/	/	/	/	/	/	/	/	/	/
Geschieden	73	70	/	7	13	15	9	8	/	6	6	/
Wirtschaftsbereich <sup>2)</sup>												
Land- u. Forstwirtschaft; Fischerei	34	23	/	5	/	/	/	/	/	/	/	12
Produzierendes Gewerbe	211	202	29	30	25	23	23	19	14	20	19	9
Handel, Gastgewerbe und Verkehr	328	313	45	63	55	42	29	24	17	21	17	15
Sonstige Dienstleistungen	464	448	48	66	65	62	50	35	30	35	57	16

1) Einschl. der selbstständigen Landwirte in der Haupttätigkeit und der Erwerbstätigen ohne Einkommen.

2) Klassifikation der Wirtschaftszweige, Ausgabe 2003 (WZ 2003), Tiefengliederung für den Mikrozensus (siehe Band 1).

**3 ERWERBSTÄTIGE****3.8 Erwerbstätige im März 2004 nach normalerweise geleisteter Wochenarbeitszeit, Stellung im Beruf, Altersgruppen, Familienstand, Wirtschaftsbereichen und monatlichem Nettoeinkommen**

1 000

Gegenstand der Nachweisung	Erwerbs- tätige  ins- gesamt	Mit Angabe des Ein- kom- mens zusam- men	Davon mit einem monatlichen Nettoeinkommen von ... bis unter ... EUR									Ohne Angabe des Einkom- mens <sup>1)</sup>
			unter 300	300 - 500	500 - 700	700 - 900	900 - 1 100	1 100 - 1 300	1 300 - 1 500	1 500 - 2 000	2 000 und mehr	
noch M ä n n l i c h												
21 bis 39 Stunden												
Stellung im Beruf												
Selbstständige in der Land- und Forstwirtschaft; Fischerei	7	/	-	/	/	/	/	/	/	/	/	6
Selbstständige außerhalb der Land- und Forstwirtschaft; Fischerei	174	159	5	6	8	12	14	14	14	23	62	15
Mithelfende Familienangehörige	15	12	/	/	/	/	/	/	/	/	/	/
Beamte	411	398	7	11	/	/	7	13	22	75	257	13
Angestellte	3 073	2 962	12	32	33	52	112	251	327	829	1 313	111
Arbeiter	3 193	3 085	42	31	58	106	222	493	568	1 055	511	108
Auszubildende in anerkannten kaufmännischen und technischen Ausbildungsberufen	193	184	16	76	70	14	/	/	/	/	/	9
Auszubildende in anerkannten gewerblichen Ausbildungsberufen	238	229	40	105	66	13	/	/	/	/	-	9
Zusammen	7 303	7 030	123	264	238	201	363	777	933	1 986	2 145	273
Alter von ... bis unter ... Jahren												
15 - 25	868	830	84	222	162	56	74	107	64	51	9	38
25 - 45	3 655	3 531	28	28	54	95	183	424	524	1 108	1 087	125
45 - 65	2 739	2 633	11	12	21	49	104	241	342	822	1 032	106
65 und mehr	41	36	/	/	/	/	/	/	/	5	16	/
Familienstand												
Ledig	2 518	2 414	114	242	199	124	208	390	381	495	261	104
Verheiratet	4 326	4 171	8	20	33	62	128	317	468	1 349	1 786	155
Verwitwet	49	47	/	/	/	/	/	5	7	15	15	/
Geschieden	409	398	/	/	6	14	24	64	77	126	83	12
Wirtschaftsbereich <sup>2)</sup>												
Land- u. Forstwirtschaft; Fischerei	79	69	/	6	5	7	8	11	9	13	6	10
Produzierendes Gewerbe	3 591	3 466	37	110	103	70	156	389	495	1 099	1 006	126
Handel, Gastgewerbe und Verkehr	1 274	1 223	18	60	52	47	88	170	186	324	278	51
Sonstige Dienstleistungen	2 359	2 272	66	88	78	76	110	206	243	550	854	87

1) Einschl. der selbstständigen Landwirte in der Haupttätigkeit und der Erwerbstätigen ohne Einkommen.

2) Klassifikation der Wirtschaftszweige, Ausgabe 2003 (WZ 2003), Tiefengliederung für den Mikrozensus (siehe Band 1).

**3 ERWERBSTÄTIGE****3.8 Erwerbstätige im März 2004 nach normalerweise geleisteter Wochenarbeitszeit, Stellung im Beruf, Altersgruppen, Familienstand, Wirtschaftsbereichen und monatlichem Nettoeinkommen**

1 000

Gegenstand der Nachweisung	Erwerbs- tätige  ins- gesamt	Mit Angabe des Ein- kom- mens zusam- men	Davon mit einem monatlichen Nettoeinkommen von ... bis unter ... EUR									Ohne Angabe des Einkom- mens <sup>1)</sup>
			unter 300	300 - 500	500 - 700	700 - 900	900 - 1 100	1 100 - 1 300	1 300 - 1 500	1 500 - 2 000	2 000 und mehr	
noch M ä n n l i c h												
40 und mehr Stunden												
Stellung im Beruf												
Selbstständige in der Land- und Forstwirtschaft; Fischerei	231	26	/	/	/	/	/	/	/	6	9	205
Selbstständige außerhalb der Land- und Forstwirtschaft; Fischerei	2 162	1 934	51	42	62	72	142	126	146	284	1 008	228
Mithelfende Familienangehörige	35	25	/	/	/	/	/	/	/	/	/	11
Beamte	1 011	979	20	32	8	14	19	32	46	143	665	32
Angestellte	3 896	3 727	13	34	37	83	195	330	354	835	1 845	169
Arbeiter	3 562	3 446	21	31	73	240	554	700	588	852	387	116
Auszubildende in anerkannten kaufmännischen und technischen Ausbildungsberufen	164	157	28	68	38	11	6	/	/	/	/	6
Auszubildende in anerkannten gewerblichen Ausbildungsberufen	281	272	77	128	45	14	/	/	/	/	/	9
Zusammen	11 341	10 564	212	339	266	439	925	1 197	1 142	2 125	3 919	776
Alter von ... bis unter ... Jahren												
15 - 25	1 109	1 064	142	259	120	98	140	140	84	61	19	45
25 - 45	5 815	5 454	41	46	88	200	485	678	667	1 285	1 963	361
45 - 65	4 307	3 954	28	30	54	137	295	373	383	768	1 887	353
65 und mehr	110	92	/	/	/	/	5	6	7	12	50	18
Familienstand												
Ledig	3 622	3 414	168	290	175	228	436	535	425	563	593	208
Verheiratet	6 969	6 447	38	42	76	175	416	559	623	1 412	3 105	522
Verwitwet	68	62	/	/	/	/	/	8	7	14	23	6
Geschieden	681	641	5	7	14	33	68	94	87	135	197	40
Wirtschaftsbereich <sup>2)</sup>												
Land- u. Forstwirtschaft; Fischerei	444	224	9	14	15	29	41	35	23	30	27	221
Produzierendes Gewerbe	4 509	4 298	74	126	92	155	402	535	528	966	1 419	212
Handel, Gastgewerbe und Verkehr	2 665	2 510	51	92	83	145	283	365	324	523	643	155
Sonstige Dienstleistungen	3 722	3 533	79	107	77	108	199	262	267	606	1 829	189

1) Einschl. der selbstständigen Landwirte in der Haupttätigkeit und der Erwerbstätigen ohne Einkommen.

2) Klassifikation der Wirtschaftszweige, Ausgabe 2003 (WZ 2003), Tiefengliederung für den Mikrozensus (siehe Band 1).

**3 ERWERBSTÄTIGE****3.8 Erwerbstätige im März 2004 nach normalerweise geleisteter Wochenarbeitszeit, Stellung im Beruf, Altersgruppen, Familienstand, Wirtschaftsbereichen und monatlichem Nettoeinkommen**

1 000

Gegenstand der Nachweisung	Erwerbs- tätige  ins- gesamt	Mit Angabe des Ein- kom- mens zusam- men	Davon mit einem monatlichen Nettoeinkommen von ... bis unter ... EUR									Ohne Angabe des Einkom- mens <sup>1)</sup>
			unter 300	300 - 500	500 - 700	700 - 900	900 - 1 100	1 100 - 1 300	1 300 - 1 500	1 500 - 2 000	2 000 und mehr	
noch M ä n n l i c h												
Zusammen												
Stellung im Beruf												
Selbstständige in der Land- und Forstwirtschaft; Fischerei	248	28	/	/	/	/	/	/	/	6	10	220
Selbstständige außerhalb der Land- und Forstwirtschaft; Fischerei	2 492	2 238	66	62	87	100	172	150	170	323	1 108	254
Mithelfende Familienangehörige	95	75	10	16	9	7	7	7	5	8	6	20
Beamte	1 441	1 395	27	43	10	19	28	46	70	221	933	45
Angestellte	7 338	7 047	60	123	124	187	353	609	706	1 695	3 191	291
Arbeiter	7 192	6 956	136	147	203	404	813	1 232	1 181	1 932	907	237
Auszubildende in anerkannten kaufmännischen und technischen Ausbildungsberufen	356	341	44	144	108	25	11	/	/	/	/	15
Auszubildende in anerkannten gewerblichen Ausbildungsberufen	518	500	117	232	111	27	6	/	/	/	/	18
Zusammen	19 681	18 580	460	767	653	770	1 393	2 054	2 138	4 188	6 156	1 101
Alter von ... bis unter ... Jahren												
15 - 25	2 165	2 073	303	531	313	167	220	249	149	113	30	92
25 - 45	9 870	9 369	101	150	220	363	719	1 130	1 210	2 410	3 067	501
45 - 65	7 363	6 886	54	77	111	225	432	646	751	1 625	2 965	477
65 und mehr	284	253	/	9	10	16	22	30	28	40	95	31
Familienstand												
Ledig	6 611	6 277	377	632	467	416	690	944	819	1 068	864	334
Verheiratet	11 770	11 067	73	117	149	287	593	929	1 134	2 821	4 964	703
Verwitwet	137	128	/	/	/	6	9	16	16	32	42	10
Geschieden	1 163	1 109	9	16	34	61	101	166	169	267	286	54
Wirtschaftsbereich <sup>2)</sup>												
Land- u. Forstwirtschaft; Fischerei	558	315	14	25	23	40	53	49	33	45	34	242
Produzierendes Gewerbe	8 312	7 965	140	266	220	249	581	943	1 038	2 085	2 444	347
Handel, Gastgewerbe und Verkehr	4 267	4 046	114	215	190	235	401	560	526	867	938	220
Sonstige Dienstleistungen	6 545	6 253	193	261	220	246	359	502	540	1 190	2 740	291

1) Einschl. der selbstständigen Landwirte in der Haupttätigkeit und der Erwerbstätigen ohne Einkommen.

2) Klassifikation der Wirtschaftszweige, Ausgabe 2003 (WZ 2003), Tiefengliederung für den Mikrozensus (siehe Band 1).



**3 ERWERBSTÄTIGE****3.8 Erwerbstätige im März 2004 nach normalerweise geleisteter Wochenarbeitszeit, Stellung im Beruf, Altersgruppen, Familienstand, Wirtschaftsbereichen und monatlichem Nettoeinkommen**

1 000

Gegenstand der Nachweisung	Erwerbs- tätige  ins- gesamt	Mit Angabe des Ein- kom- mens zusam- men	Davon mit einem monatlichen Nettoeinkommen von ... bis unter ... EUR									Ohne Angabe des Einkom- mens <sup>1)</sup>
			unter 300	300 - 500	500 - 700	700 - 900	900 - 1 100	1 100 - 1 300	1 300 - 1 500	1 500 - 2 000	2 000 und mehr	
Weiblich												
unter 21 Stunden												
Stellung im Beruf												
Selbstständige in der Land- und Forstwirtschaft; Fischerei	5	/	/	/	/	-	-	-	/	/	/	/
Selbstständige außerhalb der Land- und Forstwirtschaft; Fischerei	264	245	59	48	35	24	22	16	10	14	17	19
Mithelfende Familienangehörige	148	120	29	47	18	8	7	/	/	/	/	29
Beamtinnen	133	127	/	/	6	10	21	16	16	26	27	6
Angestellte	2 649	2 548	288	703	540	387	268	157	82	79	44	101
Arbeiterinnen	1 427	1 388	400	493	225	125	74	35	19	12	/	40
Auszubildende in anerkannten kaufmännischen und technischen Ausbildungsberufen	X	X	X	X	X	X	X	X	X	X	X	X
Auszubildende in anerkannten gewerblichen Ausbildungsberufen	X	X	X	X	X	X	X	X	X	X	X	X
Zusammen	4 626	4 427	779	1 293	825	554	392	226	129	134	94	199
Alter von ... bis unter ... Jahren												
15 - 25	284	275	99	78	50	28	12	/	/	/	/	9
25 - 45	2 416	2 316	364	706	439	306	219	118	61	65	38	100
45 - 65	1 811	1 727	301	495	319	204	145	94	57	61	51	84
65 und mehr	114	108	14	13	18	16	15	10	9	8	/	6
Familienstand												
Ledig	614	595	112	114	119	98	72	33	19	17	11	19
Verheiratet	3 547	3 379	659	1 150	640	374	235	126	67	73	56	168
Verwitwet	170	166	/	7	17	28	31	27	22	19	13	/
Geschieden	295	287	6	23	49	54	53	40	21	25	14	8
Wirtschaftsbereich <sup>2)</sup>												
Land- u. Forstwirtschaft; Fischerei	66	48	14	17	7	/	/	/	/	/	/	18
Produzierendes Gewerbe	629	602	112	199	106	72	46	27	15	13	11	28
Handel, Gastgewerbe und Verkehr	1 289	1 237	253	422	229	137	92	43	26	22	12	52
Sonstige Dienstleistungen	2 641	2 541	399	655	483	341	250	155	88	99	71	101

1) Einschl. der selbstständigen Landwirte in der Haupttätigkeit und der Erwerbstätigen ohne Einkommen.

2) Klassifikation der Wirtschaftszweige, Ausgabe 2003 (WZ 2003), Tiefengliederung für den Mikrozensus (siehe Band 1).

**3 ERWERBSTÄTIGE****3.8 Erwerbstätige im März 2004 nach normalerweise geleisteter Wochenarbeitszeit, Stellung im Beruf, Altersgruppen, Familienstand, Wirtschaftsbereichen und monatlichem Nettoeinkommen**

1 000

Gegenstand der Nachweisung	Erwerbs- tätige  ins- gesamt	Mit Angabe des Ein- kom- mens zusam- men	Davon mit einem monatlichen Nettoeinkommen von ... bis unter ... EUR									Ohne Angabe des Einkom- mens <sup>1)</sup>
			unter 300	300 - 500	500 - 700	700 - 900	900 - 1 100	1 100 - 1 300	1 300 - 1 500	1 500 - 2 000	2 000 und mehr	
noch Weiblich												
21 bis 39 Stunden												
Stellung im Beruf												
Selbstständige in der Land- und Forstwirtschaft; Fischerei	6	/	/	-	/	-	-	-	-	/	-	6
Selbstständige außerhalb der Land- und Forstwirtschaft; Fischerei	172	159	11	14	15	15	19	14	14	20	37	13
Mithelfende Familienangehörige	61	37	7	8	/	/	/	/	/	/	/	25
Beamtinnen	321	306	/	/	/	9	17	17	24	80	148	15
Angestellte	4 710	4 510	88	144	290	444	662	860	744	909	368	200
Arbeiterinnen	1 117	1 081	41	95	173	200	203	187	103	66	13	37
Auszubildende in anerkannten kaufmännischen und technischen Ausbildungsberufen	249	238	30	94	81	22	8	/	/	/	/	11
Auszubildende in anerkannten gewerblichen Ausbildungsberufen	106	102	21	40	29	7	/	/	/	/	-	/
Zusammen	6 742	6 433	203	398	596	700	916	1 084	889	1 079	568	309
Alter von ... bis unter ... Jahren												
15 - 25	806	776	68	156	139	87	128	116	51	27	/	30
25 - 45	3 392	3 229	110	149	249	326	443	581	493	603	275	163
45 - 65	2 522	2 408	22	91	207	286	343	385	343	447	285	114
65 und mehr	22	19	/	/	/	/	/	/	/	/	/	/
Familienstand												
Ledig	2 272	2 193	90	174	183	173	311	426	329	353	155	79
Verheiratet	3 566	3 361	109	214	388	460	480	482	397	515	316	205
Verwitwet	160	155	/	/	5	11	18	29	26	39	24	/
Geschieden	744	723	/	8	20	57	106	147	138	172	73	20
Wirtschaftsbereich <sup>2)</sup>												
Land- u. Forstwirtschaft; Fischerei	68	40	5	6	8	7	5	/	/	/	/	28
Produzierendes Gewerbe	1 219	1 166	30	65	103	117	162	204	170	215	100	53
Handel, Gastgewerbe und Verkehr	1 461	1 396	41	115	185	207	255	233	152	147	62	65
Sonstige Dienstleistungen	3 994	3 830	127	211	300	370	494	644	565	715	405	163

1) Einschl. der selbstständigen Landwirte in der Haupttätigkeit und der Erwerbstätigen ohne Einkommen.

2) Klassifikation der Wirtschaftszweige, Ausgabe 2003 (WZ 2003), Tiefengliederung für den Mikrozensus (siehe Band 1).

**3 ERWERBSTÄTIGE****3.8 Erwerbstätige im März 2004 nach normalerweise geleisteter Wochenarbeitszeit, Stellung im Beruf, Altersgruppen, Familienstand, Wirtschaftsbereichen und monatlichem Nettoeinkommen**

1 000

Gegenstand der Nachweisung	Erwerbs- tätige  ins- gesamt	Mit Angabe des Ein- kom- mens zusam- men	Davon mit einem monatlichen Nettoeinkommen von ... bis unter ... EUR									Ohne Angabe des Einkom- mens <sup>1)</sup>
			unter 300	300 - 500	500 - 700	700 - 900	900 - 1 100	1 100 - 1 300	1 300 - 1 500	1 500 - 2 000	2 000 und mehr	
noch Weiblich												
40 und mehr Stunden												
Stellung im Beruf												
Selbstständige in der Land- und Forstwirtschaft; Fischerei	30	/	/	/	/	/	/	/	/	/	/	25
Selbstständige außerhalb der Land- und Forstwirtschaft; Fischerei	636	579	22	29	36	46	66	48	47	90	195	57
Mithelfende Familienangehörige	97	48	8	9	6	7	6	/	/	/	/	49
Beamtinnen	348	337	6	/	/	11	10	9	20	75	199	12
Angestellte	2 497	2 380	42	59	85	191	382	460	359	474	328	117
Arbeiterinnen	650	626	15	29	69	143	163	117	50	34	6	24
Auszubildende in anerkannten kaufmännischen und technischen Ausbildungsberufen	217	208	36	99	50	15	/	/	/	/	/	9
Auszubildende in anerkannten gewerblichen Ausbildungsberufen	136	130	43	51	24	7	/	/	/	/	/	6
Zusammen	4 610	4 312	172	280	274	418	637	641	480	678	734	298
Alter von ... bis unter ... Jahren												
15 - 25	744	713	90	165	100	90	118	88	37	21	/	31
25 - 45	2 282	2 142	60	76	101	192	319	346	273	407	367	141
45 - 65	1 554	1 432	19	37	71	134	197	204	168	247	355	122
65 und mehr	30	26	/	/	/	/	/	/	/	/	7	/
Familienstand												
Ledig	1 881	1 800	101	185	132	166	271	273	189	255	229	81
Verheiratet	2 187	1 994	68	88	127	211	290	278	218	321	393	193
Verwitwet	94	88	/	/	/	9	11	15	12	17	19	6
Geschieden	448	430	/	6	12	32	65	75	60	85	92	18
Wirtschaftsbereich <sup>2)</sup>												
Land- u. Forstwirtschaft; Fischerei	139	73	7	8	10	13	14	9	/	/	/	67
Produzierendes Gewerbe	826	785	25	43	53	94	138	129	82	118	103	41
Handel, Gastgewerbe und Verkehr	1 172	1 098	51	88	93	143	209	178	109	124	104	74
Sonstige Dienstleistungen	2 473	2 357	89	141	118	168	276	325	284	432	525	117

1) Einschl. der selbstständigen Landwirte in der Haupttätigkeit und der Erwerbstätigen ohne Einkommen.

2) Klassifikation der Wirtschaftszweige, Ausgabe 2003 (WZ 2003), Tiefengliederung für den Mikrozensus (siehe Band 1).

**3 ERWERBSTÄTIGE****3.8 Erwerbstätige im März 2004 nach normalerweise geleisteter Wochenarbeitszeit, Stellung im Beruf, Altersgruppen, Familienstand, Wirtschaftsbereichen und monatlichem Nettoeinkommen**

1 000

Gegenstand der Nachweisung	Erwerbs- tätige  ins- gesamt	Mit Angabe des Ein- kom- mens zusam- men	Davon mit einem monatlichen Nettoeinkommen von ... bis unter ... EUR									Ohne Angabe des Einkom- mens <sup>1)</sup>
			unter 300	300 - 500	500 - 700	700 - 900	900 - 1 100	1 100 - 1 300	1 300 - 1 500	1 500 - 2 000	2 000 und mehr	
noch Weiblich												
Zusammen												
Stellung im Beruf												
Selbstständige in der Land- und Forstwirtschaft; Fischerei	41	6	/	/	/	/	/	/	/	/	/	35
Selbstständige außerhalb der Land- und Forstwirtschaft; Fischerei	1 071	983	93	91	86	84	107	78	70	125	249	88
Mithelfende Familienangehörige	307	205	44	63	29	18	17	9	6	7	11	102
Beamtinnen	802	769	12	10	11	30	47	43	61	181	374	33
Angestellte	9 855	9 438	418	906	916	1 022	1 313	1 477	1 185	1 462	740	417
Arbeiterinnen	3 194	3 094	456	617	468	468	440	339	171	113	22	100
Auszubildende in anerkannten kaufmännischen und technischen Ausbildungsberufen	466	446	66	192	132	37	12	/	/	/	/	19
Auszubildende in anerkannten gewerblichen Ausbildungsberufen	242	232	65	91	53	14	6	/	/	/	/	10
Zusammen	15 978	15 172	1 153	1 971	1 695	1 673	1 944	1 952	1 498	1 891	1 396	806
Alter von ... bis unter ... Jahren												
15 - 25	1 835	1 765	257	399	289	204	258	208	90	49	9	70
25 - 45	8 091	7 687	534	932	789	824	982	1 045	827	1 074	681	404
45 - 65	5 886	5 567	342	623	596	624	685	684	568	755	691	319
65 und mehr	166	153	20	17	21	21	19	14	13	13	16	13
Familienstand												
Ledig	4 767	4 588	303	472	433	436	654	732	537	625	395	179
Verheiratet	9 301	8 735	835	1 452	1 155	1 045	1 005	886	682	909	765	566
Verwitwet	424	409	/	10	25	48	60	71	60	75	57	15
Geschieden	1 487	1 441	12	36	81	144	225	263	219	282	179	46
Wirtschaftsbereich <sup>2)</sup>												
Land- u. Forstwirtschaft; Fischerei	274	161	26	31	25	24	22	14	7	7	/	113
Produzierendes Gewerbe	2 674	2 553	168	307	262	283	346	360	267	345	214	121
Handel, Gastgewerbe und Verkehr	3 921	3 731	345	625	507	487	556	454	286	293	178	190
Sonstige Dienstleistungen	9 108	8 728	615	1 007	900	880	1 020	1 124	937	1 246	1 000	381

1) Einschl. der selbstständigen Landwirte in der Haupttätigkeit und der Erwerbstätigen ohne Einkommen.

2) Klassifikation der Wirtschaftszweige, Ausgabe 2003 (WZ 2003), Tiefengliederung für den Mikrozensus (siehe Band 1).

## 3 ERWERBSTÄTIGE

## 3.8 Erwerbstätige im März 2004 nach normalerweise geleisteter Wochenarbeitszeit, Stellung im Beruf, Altersgruppen, Familienstand, Wirtschaftsbereichen und monatlichem Nettoeinkommen

1 000

Gegenstand der Nachweisung	Erwerbs- tätige  ins- gesamt	Mit Angabe des Ein- kom- mens zusam- men	Davon mit einem monatlichen Nettoeinkommen von ... bis unter ... EUR									Ohne Angabe des Einkom- mens <sup>1)</sup>
			unter 300	300 - 500	500 - 700	700 - 900	900 - 1 100	1 100 - 1 300	1 300 - 1 500	1 500 - 2 000	2 000 und mehr	
Insgesamt												
unter 21 Stunden												
Stellung im Beruf												
Selbstständige in der Land- und Forstwirtschaft; Fischerei	15	/	/	/	/	-	/	/	/	/	/	13
Selbstständige außerhalb der Land- und Forstwirtschaft; Fischerei	420	391	69	62	52	39	38	26	19	30	55	30
Mithelfende Familienangehörige	193	157	36	55	23	11	10	6	/	6	6	36
Beamte/Beamtinnen	152	145	/	/	6	11	23	17	18	28	37	7
Angestellte	3 018	2 906	323	760	595	438	313	184	107	110	76	112
Arbeiter/-innen	1 865	1 812	473	577	298	184	112	74	44	37	13	52
Auszubildende in anerkannten kaufmännischen und technischen Ausbildungsberufen	X	X	X	X	X	X	X	X	X	X	X	X
Auszubildende in anerkannten gewerblichen Ausbildungsberufen	X	X	X	X	X	X	X	X	X	X	X	X
Zusammen	5 663	5 414	904	1 457	974	684	497	307	192	212	187	250
Alter von ... bis unter ... Jahren												
15 - 25	473	454	176	127	80	41	19	6	/	/	/	18
25 - 45	2 816	2 700	396	783	517	374	270	145	79	82	55	116
45 - 65	2 128	2 026	317	531	355	243	178	126	83	97	96	102
65 und mehr	247	233	15	16	22	27	30	30	27	32	35	14
Familienstand												
Ledig	1 085	1 044	207	213	213	161	118	51	32	28	22	41
Verheiratet	4 021	3 828	685	1 205	680	425	284	178	110	132	129	193
Verwitwet	190	185	/	8	19	30	33	29	24	21	17	5
Geschieden	367	357	9	30	63	69	62	48	26	31	20	10
Wirtschaftsbereich <sup>2)</sup>												
Land- u. Forstwirtschaft; Fischerei	101	71	16	22	10	7	7	/	/	/	/	30
Produzierendes Gewerbe	841	804	141	229	131	95	69	46	29	33	30	37
Handel, Gastgewerbe und Verkehr	1 617	1 550	299	485	285	179	121	68	43	43	29	66
Sonstige Dienstleistungen	3 105	2 989	447	721	548	403	300	190	118	134	128	116

1) Einschl. der selbstständigen Landwirte in der Haupttätigkeit und der Erwerbstätigen ohne Einkommen.

2) Klassifikation der Wirtschaftszweige, Ausgabe 2003 (WZ 2003), Tiefengliederung für den Mikrozensus (siehe Band 1).

**3 ERWERBSTÄTIGE****3.8 Erwerbstätige im März 2004 nach normalerweise geleisteter Wochenarbeitszeit, Stellung im Beruf, Altersgruppen, Familienstand, Wirtschaftsbereichen und monatlichem Nettoeinkommen**

1 000

Gegenstand der Nachweisung	Erwerbs- tätige  ins- gesamt	Mit Angabe des Ein- kom- mens zusam- men	Davon mit einem monatlichen Nettoeinkommen von ... bis unter ... EUR									Ohne Angabe des Einkom- mens <sup>1)</sup>
			unter 300	300 - 500	500 - 700	700 - 900	900 - 1 100	1 100 - 1 300	1 300 - 1 500	1 500 - 2 000	2 000 und mehr	
noch I n s g e s a m t												
21 bis 39 Stunden												
Stellung im Beruf												
Selbstständige in der Land- und Forstwirtschaft; Fischerei	14	/	/	/	/	/	/	/	/	/	/	11
Selbstständige außerhalb der Land- und Forstwirtschaft; Fischerei	345	318	16	20	23	27	33	28	28	44	99	28
Mithelfende Familienangehörige	76	49	8	12	6	/	/	/	/	/	/	27
Beamte/Beamtinnen	731	704	12	15	/	13	24	30	46	156	405	27
Angestellte	7 783	7 471	101	176	324	496	775	1 111	1 071	1 739	1 681	311
Arbeiter/-innen	4 310	4 166	83	126	231	305	425	680	671	1 121	523	144
Auszubildende in anerkannten kaufmännischen und technischen Ausbildungsberufen	442	422	45	169	151	36	12	/	/	/	/	20
Auszubildende in anerkannten gewerblichen Ausbildungsberufen	344	331	61	144	95	21	5	/	/	/	-	13
Zusammen	14 045	13 462	326	662	834	902	1 278	1 861	1 822	3 065	2 713	582
Alter von ... bis unter ... Jahren												
15 - 25	1 674	1 606	152	378	301	142	202	223	115	79	14	68
25 - 45	7 047	6 760	138	177	303	421	626	1 005	1 017	1 710	1 362	288
45 - 65	5 261	5 041	33	103	227	335	447	626	684	1 268	1 317	219
65 und mehr	63	56	/	/	/	/	/	6	6	7	19	7
Familienstand												
Ledig	4 790	4 607	204	416	381	297	519	816	709	848	416	183
Verheiratet	7 892	7 532	117	234	421	522	609	799	865	1 865	2 101	360
Verwitwet	209	203	/	/	6	12	21	35	33	55	39	7
Geschieden	1 153	1 121	/	10	26	71	130	211	215	297	157	32
Wirtschaftsbereich <sup>2)</sup>												
Land- u. Forstwirtschaft; Fischerei	147	109	8	13	13	14	13	15	11	15	7	38
Produzierendes Gewerbe	4 810	4 632	67	176	206	187	318	593	665	1 314	1 106	178
Handel, Gastgewerbe und Verkehr	2 735	2 619	59	175	237	254	343	403	338	470	340	116
Sonstige Dienstleistungen	6 353	6 103	193	299	378	446	604	850	808	1 265	1 259	250

1) Einschl. der selbstständigen Landwirte in der Haupttätigkeit und der Erwerbstätigen ohne Einkommen.

2) Klassifikation der Wirtschaftszweige, Ausgabe 2003 (WZ 2003), Tiefengliederung für den Mikrozensus (siehe Band 1).

**3 ERWERBSTÄTIGE****3.8 Erwerbstätige im März 2004 nach normalerweise geleisteter Wochenarbeitszeit, Stellung im Beruf, Altersgruppen, Familienstand, Wirtschaftsbereichen und monatlichem Nettoeinkommen**

1 000

Gegenstand der Nachweisung	Erwerbs- tätige  ins- gesamt	Mit Angabe des Ein- kom- mens zusam- men	Davon mit einem monatlichen Nettoeinkommen von ... bis unter ... EUR									Ohne Angabe des Einkom- mens <sup>1)</sup>
			unter 300	300 - 500	500 - 700	700 - 900	900 - 1 100	1 100 - 1 300	1 300 - 1 500	1 500 - 2 000	2 000 und mehr	
noch I n s g e s a m t												
40 und mehr Stunden												
Stellung im Beruf												
Selbstständige in der Land- und Forstwirtschaft; Fischerei	260	30	/	/	/	/	/	/	/	6	10	231
Selbstständige außerhalb der Land- und Forstwirtschaft; Fischerei	2 798	2 513	73	71	98	118	208	173	193	375	1 203	285
Mithelfende Familienangehörige	132	73	9	13	9	9	9	5	/	6	7	59
Beamte/Beamtinnen	1 359	1 316	25	35	11	25	29	42	66	219	864	43
Angestellte	6 393	6 107	54	93	122	274	577	791	714	1 309	2 174	285
Arbeiter/-innen	4 212	4 072	36	60	142	383	717	817	637	886	393	140
Auszubildende in anerkannten kaufmännischen und technischen Ausbildungsberufen	380	365	64	167	89	26	11	/	/	/	/	15
Auszubildende in anerkannten gewerblichen Ausbildungsberufen	417	401	121	179	68	20	6	/	/	/	/	15
Zusammen	15 951	14 877	384	619	540	857	1 562	1 838	1 622	2 803	4 652	1 074
Alter von ... bis unter ... Jahren												
15 - 25	1 853	1 777	232	425	221	188	258	228	121	82	24	75
25 - 45	8 097	7 596	101	122	189	392	805	1 024	941	1 692	2 330	501
45 - 65	5 861	5 386	47	66	124	271	493	578	551	1 015	2 241	475
65 und mehr	140	117	/	6	6	7	7	8	9	14	57	23
Familienstand												
Ledig	5 503	5 214	269	475	306	394	707	809	615	818	822	289
Verheiratet	9 157	8 441	106	129	203	386	706	837	841	1 734	3 498	715
Verwitwet	162	149	/	/	/	12	16	22	19	31	43	12
Geschieden	1 129	1 072	8	12	26	65	134	170	147	220	289	58
Wirtschaftsbereich <sup>2)</sup>												
Land- u. Forstwirtschaft; Fischerei	584	296	16	22	25	42	55	44	28	34	29	287
Produzierendes Gewerbe	5 335	5 083	99	168	145	249	540	664	611	1 084	1 522	253
Handel, Gastgewerbe und Verkehr	3 837	3 608	101	180	176	289	493	543	433	647	747	229
Sonstige Dienstleistungen	6 195	5 890	168	248	194	277	475	587	551	1 037	2 354	306

1) Einschl. der selbstständigen Landwirte in der Haupttätigkeit und der Erwerbstätigen ohne Einkommen.

2) Klassifikation der Wirtschaftszweige, Ausgabe 2003 (WZ 2003), Tiefengliederung für den Mikrozensus (siehe Band 1).

**3 ERWERBSTÄTIGE****3.8 Erwerbstätige im März 2004 nach normalerweise geleisteter Wochenarbeitszeit, Stellung im Beruf, Altersgruppen, Familienstand, Wirtschaftsbereichen und monatlichem Nettoeinkommen**

1 000

Gegenstand der Nachweisung	Erwerbs- tätige  ins- gesamt	Mit Angabe des Ein- kom- mens zusam- men	Davon mit einem monatlichen Nettoeinkommen von ... bis unter ... EUR									Ohne Angabe des Einkom- mens <sup>1)</sup>
			unter 300	300 - 500	500 - 700	700 - 900	900 - 1 100	1 100 - 1 300	1 300 - 1 500	1 500 - 2 000	2 000 und mehr	
noch I n s g e s a m t												
Insgesamt												
Stellung im Beruf												
Selbstständige in der Land- und Forstwirtschaft; Fischerei	289	34	/	/	/	/	/	/	/	7	10	255
Selbstständige außerhalb der Land- und Forstwirtschaft; Fischerei	3 563	3 221	159	153	173	184	279	228	240	448	1 357	342
Mithelfende Familienangehörige	402	279	54	79	38	25	24	16	12	15	17	122
Beamte/Beamtinnen	2 242	2 165	39	53	21	49	76	89	130	403	1 306	78
Angestellte	17 194	16 485	477	1 028	1 040	1 208	1 665	2 086	1 891	3 157	3 931	709
Arbeiter/-innen	10 386	10 050	592	764	671	872	1 254	1 571	1 352	2 045	929	337
Auszubildende in anerkannten kaufmännischen und technischen Ausbildungsberufen	822	787	110	336	240	62	23	8	/	/	/	35
Auszubildende in anerkannten gewerblichen Ausbildungsberufen	761	732	181	323	164	41	12	5	/	/	/	28
Insgesamt	35 659	33 753	1 614	2 738	2 348	2 443	3 337	4 006	3 635	6 079	7 552	1 906
Alter von ... bis unter ... Jahren												
15 - 25	3 999	3 838	560	930	602	371	478	457	239	161	39	162
25 - 45	17 960	17 056	635	1 082	1 009	1 186	1 701	2 175	2 036	3 484	3 747	905
45 - 65	13 250	12 453	397	700	707	849	1 117	1 330	1 319	2 380	3 655	796
65 und mehr	450	406	22	26	31	36	41	44	41	53	111	44
Familienstand												
Ledig	11 378	10 865	680	1 105	900	852	1 344	1 676	1 356	1 693	1 259	513
Verheiratet	21 070	19 802	908	1 569	1 304	1 333	1 598	1 815	1 815	3 730	5 729	1 269
Verwitwet	561	537	/	12	29	53	69	86	76	107	99	25
Geschieden	2 650	2 549	21	52	115	205	326	429	388	548	466	100
Wirtschaftsbereich <sup>2)</sup>												
Land- u. Forstwirtschaft; Fischerei	832	476	40	57	48	63	75	63	40	52	37	356
Produzierendes Gewerbe	10 986	10 518	307	573	482	532	927	1 303	1 305	2 430	2 658	468
Handel, Gastgewerbe und Verkehr	8 188	7 777	458	840	698	722	956	1 014	813	1 160	1 116	411
Sonstige Dienstleistungen	15 653	14 981	808	1 268	1 120	1 126	1 379	1 626	1 477	2 436	3 741	672

1) Einschl. der selbstständigen Landwirte in der Haupttätigkeit und der Erwerbstätigen ohne Einkommen.

2) Klassifikation der Wirtschaftszweige, Ausgabe 2003 (WZ 2003), Tiefengliederung für den Mikrozensus (siehe Band 1).



## 3 ERWERBSTÄTIGE

**3.9 Erwerbstätige im März 2004 nach Wirtschaftsunterabschnitten, Stellung im Beruf sowie abhängig  
Erwerbstätige nach normalerweise je Woche geleisteten Arbeitsstunden**

1 000

Wirtschaftsunterabschnitt <sup>1)</sup>  (m = männlich w = weiblich i = insgesamt)		Erwerbs- tätige  ins- gesamt	Selbst- ständige	Mittel- fende Familien- ange- hörige	Abhängige						
					zu- sammen	davon mit . . . normalerweise geleisteten Arbeitsstunden					
						bis 20	21 - 31	32 - 35	36 - 39	40 - 44	45 und mehr
<b>Land- und Forstwirtschaft; Fischerei</b>											
Land- und Forstwirtschaft	m	554	247	32	275	15	6	/	55	165	31
	w	272	41	104	128	34	11	5	17	53	8
	i	827	288	136	403	49	17	9	71	218	38
Fischerei und Fischzucht	m	/	/	/	/	/	-	-	/	/	/
	w	/	/	/	/	/	/	-	/	/	-
	i	5	/	/	/	/	/	-	/	/	/
Zusammen	m	558	248	33	277	16	6	/	55	166	31
	w	274	41	104	129	34	11	5	17	53	8
	i	832	289	137	406	50	17	9	72	219	39
<b>Bergbau und Verarbeitendes Gewerbe</b>											
Kohlenbergbau, Torfgewinnung, Gewinnung von Erdöl und Erd- gas, Bergbau auf Uran- und Thoriumerze	m	68	/	-	67	/	/	/	20	41	/
	w	6	-	/	6	/	/	/	/	/	/
	i	74	/	/	73	/	/	/	21	43	/
Erzbergbau, Gewinnung von Steinen und Erden, sonstiger Bergbau	m	41	/	-	40	/	/	/	15	19	5
	w	5	/	-	5	/	/	/	/	/	/
	i	46	/	-	45	/	/	/	17	20	5
Ernährungsgewerbe und Tabak- verarbeitung	m	422	40	/	380	14	/	6	114	192	50
	w	408	9	9	390	111	47	16	73	126	16
	i	830	49	11	769	124	51	23	186	318	67
Textil- und Bekleidungsgewerbe	m	93	7	/	86	/	/	/	36	37	7
	w	140	12	/	127	27	16	7	38	38	/
	i	234	20	/	213	29	17	11	74	74	8
Ledergerwerbe	m	15	/	-	14	/	-	/	5	7	/
	w	15	/	/	15	/	/	/	/	6	/
	i	30	/	/	29	/	/	/	9	13	/
Holzgewerbe (ohne Herstellung von Möbeln)	m	136	17	/	118	/	/	11	30	66	8
	w	31	/	/	30	7	/	/	/	12	/
	i	167	17	/	148	10	/	13	34	78	8
Papier-, Verlags- und Druck- gewerbe	m	397	35	/	361	41	6	54	110	119	31
	w	266	14	/	249	86	26	26	56	50	6
	i	662	49	/	610	127	32	80	166	169	37

1) Klassifikation der Wirtschaftszweige, Ausgabe 2003 (WZ 2003), Tiefengliederung für den Mikrozensus (siehe Band 1).

## 3 ERWERBSTÄTIGE

**3.9 Erwerbstätige im März 2004 nach Wirtschaftsunterabschnitten, Stellung im Beruf sowie abhängig  
Erwerbstätige nach normalerweise je Woche geleisteten Arbeitsstunden**

1 000

Wirtschaftsunterabschnitt <sup>1)</sup>  (m = männlich w = weiblich i = insgesamt)		Erwerbs- tätige  ins- gesamt	Selbst- ständige	Mittel- fende Familien- ange- hörige	Abhängige						
					zu- sammen	davon mit . . . normalerweise geleisteten Arbeitsstunden					
						bis 20	21 - 31	32 - 35	36 - 39	40 - 44	45 und mehr
Kokerei, Mineralölverarbeitung, Herstellung und Verarbeitung von Spalt- und Brutstoffen	m	20	/	-	19	/	-	/	9	8	/
	w	/	/	-	/	/	/	/	/	/	/
	i	24	/	-	24	/	/	/	11	10	/
Herstellung von chemischen Erzeugnissen	m	412	8	/	404	6	/	13	209	131	44
	w	208	/	/	206	31	18	8	84	57	9
	i	620	9	/	611	37	20	21	293	188	53
Herstellung von Gummi- und Kunststoffwaren	m	232	6	/	226	/	/	16	88	102	15
	w	96	/	/	93	16	9	8	27	32	/
	i	328	7	/	319	20	10	24	115	133	17
Glasgewerbe, Herstellung von Keramik, Verarbeitung von Steinen und Erden	m	168	10	/	158	/	/	7	63	75	11
	w	55	/	/	51	11	/	/	16	15	/
	i	224	14	/	209	13	5	9	79	90	13
Metallerzeugung und -bearbeitung, Herstellung von Metallerzeug- nissen	m	1 086	53	/	1 032	13	/	217	327	421	49
	w	232	/	5	222	46	23	39	56	55	/
	i	1 318	57	7	1 254	59	27	256	383	475	53
Maschinenbau	m	933	37	/	895	12	5	210	270	340	58
	w	201	/	/	196	39	20	43	46	44	/
	i	1 135	40	/	1 091	50	26	253	316	384	62
Herstellung von Büromaschinen, Datenverarbeitungsgeräten und -einrichtungen; Elektrotechnik, Feinmechanik und Optik	m	689	38	/	650	14	6	122	180	283	46
	w	324	5	/	316	57	29	59	77	87	7
	i	1 013	43	/	966	71	34	181	257	370	53
Fahrzeugbau	m	974	11	/	963	10	52	289	257	311	44
	w	206	/	/	204	26	23	55	47	49	/
	i	1 180	12	/	1 167	35	75	344	303	361	49
Herstellung von Möbeln, Schmuck, Musikinstrumenten, Sportgeräten, Spielwaren und sonstigen Erzeug- nissen; Recycling	m	274	47	/	225	6	/	26	77	99	16
	w	97	6	/	88	22	10	8	21	25	/
	i	371	53	/	313	28	11	34	98	124	18
Zusammen	m	5 960	312	10	5 638	128	84	978	1 809	2 249	390
	w	2 295	62	30	2 204	482	232	275	553	603	59
	i	8 255	374	40	7 842	610	317	1 253	2 362	2 852	449

1) Klassifikation der Wirtschaftszweige, Ausgabe 2003 (WZ 2003), Tiefengliederung für den Mikrozensus (siehe Band 1).

## 3 ERWERBSTÄTIGE

**3.9 Erwerbstätige im März 2004 nach Wirtschaftsunterabschnitten, Stellung im Beruf sowie abhängig**  
**Erwerbstätige nach normalerweise je Woche geleisteten Arbeitsstunden**

1 000

Wirtschaftsunterabschnitt <sup>1)</sup>  (m = männlich w = weiblich i = insgesamt)		Erwerbs- tätige  ins- gesamt	Selbst- ständige	Mittel- fende Familien- ange- hörige	Abhängige							
					zu- sammen	davon mit . . . normalerweise geleisteten Arbeitsstunden						
						bis 20	21 - 31	32 - 35	36 - 39	40 - 44	45 und mehr	
Energie- und Wasserversorgung												
Zusammen	m	233	/	/	230	/	/	11	137	66	11	
	w	63	/	/	63	10	5	/	32	12	/	
	i	296	/	/	293	13	6	13	169	78	13	
Baugewerbe												
Zusammen	m	2 119	371	6	1 742	43	13	46	466	1 057	117	
	w	316	20	25	270	84	32	13	54	79	9	
	i	2 435	391	32	2 012	127	45	59	519	1 136	126	
Handel und Gastgewerbe												
Handel; Instandhaltung und Reparatur von Kraftfahrzeugen und Gebrauchsgütern	m	2 338	473	16	1 849	128	30	62	574	826	229	
	w	2 673	203	48	2 421	846	436	104	493	478	65	
	i	5 010	676	64	4 270	974	466	166	1 067	1 304	293	
Gastgewerbe	m	518	147	11	361	67	21	9	37	158	69	
	w	688	84	32	573	221	64	17	49	178	45	
	i	1 206	231	42	933	288	84	25	86	336	113	
Zusammen	m	2 856	620	27	2 210	195	51	71	612	985	297	
	w	3 361	287	80	2 994	1 067	499	121	542	656	109	
	i	6 217	907	106	5 204	1 262	550	192	1 153	1 641	407	
Verkehr und Nachrichtenübermittlung												
Zusammen	m	1 411	113	/	1 294	83	20	38	439	501	213	
	w	560	24	6	531	135	57	20	169	129	19	
	i	1 971	136	10	1 825	218	77	58	609	630	232	
Kredit- und Versicherungsgewerbe												
Zusammen	m	643	118	/	524	11	7	7	283	148	69	
	w	654	26	/	625	132	71	17	271	117	17	
	i	1 296	143	/	1 149	143	78	24	554	265	86	
Grundstückswesen, Vermietung, wirtschaftliche Dienstleistungen												
Zusammen	m	1 730	534	6	1 190	108	24	47	272	556	183	
	w	1 546	193	21	1 332	488	159	54	215	372	44	
	i	3 276	727	26	2 522	596	184	101	487	927	227	

1) Klassifikation der Wirtschaftszweige, Ausgabe 2003 (WZ 2003), Tiefengliederung für den Mikrozensus (siehe Band 1).

## 3 ERWERBSTÄTIGE

**3.9 Erwerbstätige im März 2004 nach Wirtschaftsunterabschnitten, Stellung im Beruf sowie abhängig  
Erwerbstätige nach normalerweise je Woche geleisteten Arbeitsstunden**

1 000

Wirtschaftsunterabschnitt <sup>1)</sup>  (m = männlich w = weiblich i = insgesamt)		Erwerbs- tätige  ins- gesamt	Selbst- ständige	Mittel- fende Familien- ange- hörige	Abhängige						
					zu- sammen	davon mit . . . normalerweise geleisteten Arbeitsstunden					
						bis 20	21 - 31	32 - 35	36 - 39	40 - 44	45 und mehr
Öffentliche Verwaltung u.ä.											
Öffentliche Verwaltung, Vertei- digung, Sozialversicherung	m	1 642	X	X	1 642	28	17	19	664	810	104
	w	1 254	X	X	1 254	256	166	41	417	361	13
	i	2 896	X	X	2 896	284	183	60	1 081	1 171	117
Exterritoriale Organisationen und Körperschaften	m	18	X	X	18	/	/	/	7	8	/
	w	8	X	X	8	/	/	/	/	/	/
	i	26	X	X	26	/	/	/	10	11	/
Zusammen	m	1 660	X	X	1 660	29	17	19	671	818	106
	w	1 262	X	X	1 262	257	167	41	420	364	14
	i	2 922	X	X	2 922	286	184	60	1 090	1 182	119
Öffentliche und private Dienstleistungen (ohne öffentliche Verwaltung)											
Erziehung und Unterricht	m	675	44	/	630	72	38	13	172	236	99
	w	1 358	54	/	1 302	349	256	69	325	246	55
	i	2 033	99	/	1 932	421	294	83	497	482	154
Gesundheits-, Veterinär- und Sozialwesen	m	1 009	184	5	819	64	50	44	366	232	63
	w	3 055	189	20	2 845	759	457	137	859	577	56
	i	4 063	374	26	3 664	823	507	181	1 225	810	119
Erbringung von sonstigen öffentlichen und persönlichen Dienstleistungen	m	820	193	/	625	71	21	17	196	235	85
	w	1 091	209	12	870	310	111	32	179	210	28
	i	1 911	401	15	1 495	382	132	48	376	444	113
Private Haushalte mit Hauspersonal	m	8	/	/	6	/	/	/	/	/	/
	w	144	7	/	134	102	16	/	/	9	/
	i	152	9	/	140	105	16	/	/	10	/
Zusammen	m	2 512	423	9	2 081	211	110	74	735	704	247
	w	5 647	459	38	5 150	1 520	840	241	1 367	1 042	140
	i	8 159	882	46	7 230	1 731	950	315	2 102	1 746	387
I n s g e s a m t	m	19 681	2 740	95	16 846	826	333	1 295	5 479	7 249	1 664
	w	15 978	1 112	307	14 559	4 209	2 076	789	3 638	3 427	421
	i	35 659	3 852	402	31 405	5 035	2 408	2 084	9 117	10 676	2 085

1) Klassifikation der Wirtschaftszweige, Ausgabe 2003 (WZ 2003), Tiefengliederung für den Mikrozensus (siehe Band 1).

## 3 ERWERBS

3.10 Erwerbstätige im März 2004 nach Wirtschaftsbereichen <sup>\*)</sup>,

Stellung im Beruf	Erwerbs- tätige insgesamt	Davon mit ... normalerweise					
		1 - 9	10 - 14	15 - 20	21 - 31	32 - 35	36 - 39
M ä n n							
Land- und Forst-							
Selbstständige	248	/	/	/	/	/	/
Mithelfende Familienangehörige	33	/	/	/	/	/	/
Abhängige	277	/	5	6	6	/	55
Zusammen	558	9	14	12	13	8	58
Produzierendes							
Selbstständige	685	6	9	13	14	8	20
Mithelfende Familienangehörige	16	/	/	/	/	/	/
Abhängige	7 610	72	45	58	98	1 035	2 412
Zusammen	8 312	82	56	73	114	1 044	2 433
Handel, Gastgewerbe							
Selbstständige	732	9	11	14	19	9	11
Mithelfende Familienangehörige	31	6	/	6	/	/	/
Abhängige	3 503	89	81	108	71	108	1 051
Zusammen	4 267	104	96	127	92	118	1 063
Sonstige							
Selbstständige	1 075	29	24	42	51	21	20
Mithelfende Familienangehörige	15	/	/	/	/	/	/
Abhängige	5 455	114	80	165	158	148	1 961
Zusammen	6 545	148	107	209	209	169	1 981
Zu							
Selbstständige	2 740	46	49	72	87	41	53
Mithelfende Familienangehörige	95	17	13	15	9	/	/
Abhängige	16 846	280	212	335	333	1 295	5 479
Zusammen	19 681	343	273	422	429	1 339	5 535

\*) Klassifikation der Wirtschaftszweige, Ausgabe 2003 (WZ 2003), Tiefengliederung für den Mikrozensus (siehe Band 1).

**TÄTIGE****Stellung im Beruf und normalerweise je Woche geleisteten Arbeitsstunden**

geleisteten Arbeitsstunden						Geleistete Arbeitsstunden		Stellung im Beruf
40	41 - 44	45 - 49	50 - 54	55 - 69	70 und mehr			
						insgesamt	je Person	
1 000						Mill.	Anzahl	

**lich****wirtschaft; Fischerei**

21	/	11	30	90	75	14,5	58,4	Selbstständige
/	/	/	/	7	/	1,3	39,0	Mithelfende Familienangehörige
154	11	12	8	7	5	11,0	39,5	Abhängige
178	15	24	40	104	84	26,7	47,9	Zusammen

**Gewerbe**

169	7	54	130	192	62	34,0	49,6	Selbstständige
/	-	/	/	/	-	0,4	24,0	Mithelfende Familienangehörige
3 205	167	207	167	126	18	294,4	38,7	Abhängige
3 377	174	261	297	319	81	328,8	39,6	Zusammen

**und Verkehr**

120	10	60	129	223	118	38,5	52,6	Selbstständige
/	/	/	/	/	/	0,8	26,8	Mithelfende Familienangehörige
1 377	108	169	157	147	37	136,0	38,8	Abhängige
1 501	118	231	287	372	156	175,3	41,1	Zusammen

**Dienstleistungen**

230	16	85	214	258	85	50,3	46,8	Selbstständige
/	-	/	/	/	/	0,3	20,3	Mithelfende Familienangehörige
1 892	334	215	187	166	36	210,6	38,6	Abhängige
2 124	350	300	401	425	121	261,2	39,9	Zusammen

**sammen**

540	36	210	503	763	341	137,4	50,1	Selbstständige
11	/	/	/	10	/	2,8	29,5	Mithelfende Familienangehörige
6 629	620	602	519	446	96	651,9	38,7	Abhängige
7 180	657	816	1 026	1 220	441	792,0	40,2	Zusammen

3.10 Erwerbstätige im März 2004 nach Wirtschaftsbereichen <sup>\*)</sup>,

Stellung im Beruf	Erwerbs- tätige insgesamt	Davon mit ... normalerweise					
		1 - 9	10 - 14	15 - 20	21 - 31	32 - 35	36 - 39
	in						
Weib							
Land- und Forst-							
Selbstständige	41	/	/	/	/	/	/
Mithelfende Familienangehörige	104	6	9	12	20	7	/
Abhängige	129	9	9	16	11	5	17
Zusammen	274	16	21	30	34	15	19
Produzierendes							
Selbstständige	82	/	/	10	7	/	/
Mithelfende Familienangehörige	55	9	11	15	6	/	/
Abhängige	2 537	139	135	301	270	290	638
Zusammen	2 674	154	151	325	283	293	643
Handel, Gastgewerbe							
Selbstständige	311	13	13	19	21	8	8
Mithelfende Familienangehörige	86	11	13	18	10	/	/
Abhängige	3 525	296	315	591	557	141	711
Zusammen	3 921	320	341	628	588	151	722
Sonstige							
Selbstständige	678	64	48	87	71	28	23
Mithelfende Familienangehörige	62	15	13	17	7	/	/
Abhängige	8 369	553	504	1 340	1 238	353	2 272
Zusammen	9 108	632	565	1 444	1 316	382	2 296
Zu							
Selbstständige	1 112	83	67	118	102	41	35
Mithelfende Familienangehörige	307	41	45	62	43	11	8
Abhängige	14 559	997	964	2 247	2 076	789	3 638
Zusammen	15 978	1 121	1 077	2 428	2 220	841	3 680

\*) Klassifikation der Wirtschaftszweige, Ausgabe 2003 (WZ 2003), Tiefengliederung für den Mikrozensus (siehe Band 1).

**TÄTIGE****Stellung im Beruf und normalerweise je Woche geleisteten Arbeitsstunden**

geleisteten Arbeitsstunden						Geleistete Arbeitsstunden		Stellung im Beruf
40	41 - 44	45 - 49	50 - 54	55 - 69	70 und mehr			
						insgesamt	je Person	
1 000						Mill.	Anzahl	

**lich****wirtschaft; Fischerei**

5	/	/	5	10	7	2,0	47,5	Selbstständige
12	/	/	7	13	11	3,9	37,6	Mithelfende Familienangehörige
50	/	/	/	/	/	4,1	32,1	Abhängige
68	6	8	14	25	18	10,0	36,5	Zusammen

**Gewerbe**

21	/	/	9	11	/	3,2	38,3	Selbstständige
6	/	/	/	/	/	1,2	22,4	Mithelfende Familienangehörige
666	29	28	21	16	/	80,9	31,9	Abhängige
693	31	34	32	28	8	85,3	31,9	Zusammen

**und Verkehr**

55	8	30	42	61	33	13,9	44,9	Selbstständige
8	/	/	/	8	/	2,6	29,8	Mithelfende Familienangehörige
736	50	56	34	29	9	101,4	28,8	Abhängige
798	58	90	80	98	47	117,9	30,1	Zusammen

**Dienstleistungen**

147	9	40	73	67	20	23,5	34,6	Selbstständige
/	/	/	/	/	/	1,2	19,3	Mithelfende Familienangehörige
1 732	162	90	68	45	12	253,9	30,3	Abhängige
1 883	171	130	143	114	32	278,6	30,6	Zusammen

**sammen**

229	19	76	129	149	63	42,5	38,2	Selbstständige
30	/	8	15	25	16	8,9	29,0	Mithelfende Familienangehörige
3 183	244	177	126	92	26	440,3	30,2	Abhängige
3 442	266	262	270	266	105	491,8	30,8	Zusammen



3.10 Erwerbstätige im März 2004 nach Wirtschaftsbereichen <sup>\*)</sup>,

Stellung im Beruf	Erwerbs- tätige insgesamt	Davon mit ... normalerweise					
		1 - 9	10 - 14	15 - 20	21 - 31	32 - 35	36 - 39
	in						
I n s							
Land- und Forst-							
Selbstständige	289	/	7	/	6	/	/
Mithelfende Familienangehörige	137	8	12	16	24	9	/
Abhängige	406	13	15	22	17	9	72
Zusammen	832	25	34	42	48	22	77
Produzierendes							
Selbstständige	767	11	13	23	21	11	23
Mithelfende Familienangehörige	72	13	13	17	7	/	/
Abhängige	10 147	211	181	358	368	1 325	3 050
Zusammen	10 986	235	207	399	396	1 338	3 076
Handel, Gastgewerbe							
Selbstständige	1 043	22	24	33	40	17	20
Mithelfende Familienangehörige	117	17	17	24	13	/	/
Abhängige	7 028	385	397	698	627	249	1 762
Zusammen	8 188	424	437	755	680	269	1 785
Sonstige							
Selbstständige	1 753	93	72	129	122	49	43
Mithelfende Familienangehörige	77	20	16	20	7	/	/
Abhängige	13 824	667	584	1 504	1 396	500	4 233
Zusammen	15 653	780	672	1 653	1 525	551	4 277
I n s							
Selbstständige	3 852	129	116	190	189	82	88
Mithelfende Familienangehörige	402	58	58	77	52	14	11
Abhängige	31 405	1 277	1 176	2 583	2 408	2 084	9 117
Insgesamt	35 659	1 464	1 350	2 849	2 649	2 180	9 216

\*) Klassifikation der Wirtschaftszweige, Ausgabe 2003 (WZ 2003), Tiefengliederung für den Mikrozensus (siehe Band 1).

**TÄTIGE****Stellung im Beruf und normalerweise je Woche geleisteten Arbeitsstunden**

geleisteten Arbeitsstunden						Geleistete Arbeitsstunden		Stellung im Beruf
40	41 - 44	45 - 49	50 - 54	55 - 69	70 und mehr			
						insgesamt	je Person	
1 000						Mill.	Anzahl	

**g e s a m t****wirtschaft; Fischerei**

26	/	12	36	100	82	16,4	56,9	Selbstständige
15	/	/	9	20	14	5,2	37,9	Mithelfende Familienangehörige
205	14	14	10	9	6	15,1	37,2	Abhängige
246	21	32	54	129	102	36,7	44,1	Zusammen

**Gewerbe**

190	9	59	139	203	66	37,2	48,4	Selbstständige
10	/	/	/	/	/	1,6	22,8	Mithelfende Familienangehörige
3 870	196	235	188	142	22	375,3	37,0	Abhängige
4 070	205	295	330	348	89	414,1	37,7	Zusammen

**und Verkehr**

174	18	90	170	283	151	52,5	50,3	Selbstständige
12	/	/	6	10	6	3,4	29,0	Mithelfende Familienangehörige
2 113	158	225	191	176	46	237,4	33,8	Abhängige
2 299	177	320	367	470	203	293,2	35,8	Zusammen

**Dienstleistungen**

377	25	125	287	325	105	73,8	42,1	Selbstständige
5	/	/	/	/	/	1,5	19,5	Mithelfende Familienangehörige
3 624	496	305	255	212	47	464,5	33,6	Abhängige
4 007	521	431	544	539	153	539,8	34,5	Zusammen

**g e s a m t**

769	56	286	632	912	404	179,9	46,7	Selbstständige
41	/	12	19	35	21	11,7	29,1	Mithelfende Familienangehörige
9 812	864	779	645	539	122	1 092,2	34,8	Abhängige
10 622	923	1 078	1 296	1 486	547	1 283,8	36,0	Insgesamt

3.11 Erwerbstätige im März 2004 nach Wirtschaftsbereichen<sup>\*)</sup>, Stellung im Beruf und in

Stellung im Beruf	Erwerbs- tätige insgesamt	Davon mit ... tatsächlich						
		0	1 - 9	10 - 14	15 - 20	21 - 31	32 - 35	36 - 39
	in							

**M ä n n****Land- und Forst-**

Selbstständige	248	5	/	6	/	/	/	/
Mithelfende Familienangehörige	33	/	/	/	/	/	/	/
Abhängige	277	9	5	/	5	7	/	47
Zusammen	558	15	9	14	11	16	8	49

**Produzierendes**

Selbstständige	685	24	6	9	15	18	10	15
Mithelfende Familienangehörige	16	/	/	/	/	/	/	/
Abhängige	7 610	331	76	45	74	148	802	1 957
Zusammen	8 312	356	85	56	91	168	813	1 973

**Handel, Gastgewerbe**

Selbstständige	732	17	10	11	15	21	9	9
Mithelfende Familienangehörige	31	/	6	/	5	/	/	/
Abhängige	3 503	153	85	78	101	92	103	816
Zusammen	4 267	171	102	93	121	116	113	826

**Sonstige**

Selbstständige	1 075	46	25	25	43	50	22	18
Mithelfende Familienangehörige	15	/	/	/	/	/	/	/
Abhängige	5 455	248	111	77	154	184	153	1 521
Zusammen	6 545	295	141	105	200	235	175	1 540

**Zu**

Selbstständige	2 740	92	43	50	76	93	45	44
Mithelfende Familienangehörige	95	/	16	12	14	9	/	/
Abhängige	16 846	741	278	205	335	433	1 063	4 341
Zusammen	19 681	838	336	268	424	535	1 110	4 387

\*) Klassifikation der Wirtschaftszweige, Ausgabe 2003 (WZ 2003), Tiefengliederung für den Mikrozensus (siehe Band 1).

**TÄTIGE****der Berichtswoche vom 22. bis 28. März 2004 tatsächlich geleisteten Arbeitsstunden**

in der Berichtswoche geleisteten Arbeitsstunden						Geleistete Arbeitsstunden		Stellung im Beruf
40	41 - 44	45 - 49	50 - 54	55 - 69	70 und mehr			
1 000						insgesamt	je Person	
						Mill.	Anzahl	

**lich****wirtschaft; Fischerei**

16	/	11	30	88	77	14,3	57,7	Selbstständige
/	/	/	/	7	/	1,3	38,7	Mithelfende Familienangehörige
127	14	18	15	15	6	10,9	39,2	Abhängige
145	18	30	46	109	86	26,4	47,4	Zusammen

**Gewerbe**

121	9	56	129	205	69	33,5	48,8	Selbstständige
/	-	/	/	/	/	0,4	23,3	Mithelfende Familienangehörige
2 668	357	485	365	266	37	289,4	38,0	Abhängige
2 791	366	542	494	471	105	323,2	38,9	Zusammen

**und Verkehr**

91	10	60	126	231	121	38,1	52,0	Selbstständige
/	/	/	/	/	/	0,8	26,2	Mithelfende Familienangehörige
1 066	174	288	255	238	55	134,6	38,4	Abhängige
1 159	185	350	382	472	177	173,5	40,7	Zusammen

**Dienstleistungen**

170	20	90	203	273	89	49,0	45,6	Selbstständige
/	-	/	/	/	/	0,3	19,4	Mithelfende Familienangehörige
1 520	428	382	315	290	70	207,6	38,1	Abhängige
1 691	448	472	518	564	160	256,9	39,3	Zusammen

**sammen**

397	43	217	488	797	356	134,9	49,2	Selbstständige
10	/	/	/	11	/	2,7	28,9	Mithelfende Familienangehörige
5 380	973	1 173	949	808	167	642,4	38,1	Abhängige
5 787	1 017	1 394	1 441	1 616	528	780,1	39,6	Zusammen

3.11 Erwerbstätige im März 2004 nach Wirtschaftsbereichen<sup>\*)</sup>, Stellung im Beruf und in

Stellung im Beruf	Erwerbs- tätige insgesamt	Davon mit ... tatsächlich						
		0	1 - 9	10 - 14	15 - 20	21 - 31	32 - 35	36 - 39

**W e i b****Land- und Forst-**

Selbstständige	41	/	/	/	/	/	/	/
Mithelfende Familienangehörige	104	/	5	9	12	19	7	/
Abhängige	129	7	9	9	14	12	6	15
Zusammen	274	9	15	20	28	34	15	17

**Produzierendes**

Selbstständige	82	/	/	/	9	6	/	/
Mithelfende Familienangehörige	55	/	9	10	15	5	/	/
Abhängige	2 537	186	135	126	277	269	233	514
Zusammen	2 674	193	149	140	301	280	236	519

**Handel, Gastgewerbe**

Selbstständige	311	9	12	12	18	21	8	8
Mithelfende Familienangehörige	86	/	10	12	17	11	/	/
Abhängige	3 525	252	287	295	539	531	140	562
Zusammen	3 921	265	309	319	574	562	150	573

**Sonstige**

Selbstständige	678	34	64	45	80	71	27	20
Mithelfende Familienangehörige	62	/	14	11	17	6	/	/
Abhängige	8 369	655	534	483	1 188	1 183	365	1 743
Zusammen	9 108	693	612	539	1 285	1 260	393	1 765

**Zu**

Selbstständige	1 112	48	81	63	109	101	40	31
Mithelfende Familienangehörige	307	12	38	42	61	41	11	8
Abhängige	14 559	1 100	966	913	2 018	1 995	743	2 835
Zusammen	15 978	1 160	1 085	1 018	2 188	2 137	794	2 874

\*) Klassifikation der Wirtschaftszweige, Ausgabe 2003 (WZ 2003), Tiefengliederung für den Mikrozensus (siehe Band 1).

**TÄTIGE****der Berichtswoche vom 22. bis 28. März 2004 tatsächlich geleisteten Arbeitsstunden**

in der Berichtswoche geleisteten Arbeitsstunden						Geleistete Arbeitsstunden		Stellung im Beruf
40	41 - 44	45 - 49	50 - 54	55 - 69	70 und mehr			
1 000						insgesamt	je Person	
						Mill.	Anzahl	

**lich****wirtschaft; Fischerei**

/	/	/	5	10	7	2,0	47,6	Selbstständige
11	/	/	7	14	11	3,9	37,2	Mithelfende Familienangehörige
40	/	/	/	/	/	4,0	30,9	Abhängige
55	7	10	16	27	19	9,8	35,8	Zusammen

**Gewerbe**

17	/	/	9	11	/	3,1	37,2	Selbstständige
6	-	/	/	/	/	1,2	21,6	Mithelfende Familienangehörige
574	71	75	43	28	6	75,8	29,9	Abhängige
597	73	80	54	41	11	80,0	29,9	Zusammen

**und Verkehr**

44	9	30	42	64	35	13,8	44,3	Selbstständige
8	/	/	/	7	/	2,5	28,7	Mithelfende Familienangehörige
614	88	97	60	47	12	94,9	26,9	Abhängige
666	98	130	105	119	51	111,1	28,3	Zusammen

**Dienstleistungen**

117	12	43	72	71	21	22,6	33,3	Selbstständige
/	/	/	/	/	/	1,1	18,0	Mithelfende Familienangehörige
1 448	286	222	139	102	21	236,6	28,3	Abhängige
1 568	298	265	213	175	43	260,3	28,6	Zusammen

**sammen**

183	24	79	129	157	68	41,4	37,2	Selbstständige
28	/	8	14	24	17	8,6	28,2	Mithelfende Familienangehörige
2 676	449	399	246	181	40	411,2	28,2	Abhängige
2 886	476	485	389	362	124	461,2	28,9	Zusammen

3.11 Erwerbstätige im März 2004 nach Wirtschaftsbereichen<sup>\*)</sup>, Stellung im Beruf und in

Stellung im Beruf	Erwerbs- tätige insgesamt	Davon mit . . . tatsächlich						
		0	1 - 9	10 - 14	15 - 20	21 - 31	32 - 35	36 - 39
								in
I n s								
Land- und Forst-								
Selbstständige	289	6	/	8	/	7	5	/
Mithelfende Familienangehörige	137	/	7	13	16	24	8	/
Abhängige	406	16	14	13	20	19	10	63
Zusammen	832	24	24	34	40	50	23	67
Produzierendes								
Selbstständige	767	28	10	13	24	24	13	18
Mithelfende Familienangehörige	72	/	12	12	17	7	/	/
Abhängige	10 147	516	211	172	351	417	1 035	2 471
Zusammen	10 986	549	234	196	392	448	1 049	2 492
Handel, Gastgewerbe								
Selbstständige	1 043	26	22	23	33	42	17	16
Mithelfende Familienangehörige	117	5	16	16	22	13	/	/
Abhängige	7 028	405	373	374	640	623	243	1 378
Zusammen	8 188	436	411	413	695	678	263	1 398
Sonstige								
Selbstständige	1 753	80	89	69	123	121	50	39
Mithelfende Familienangehörige	77	5	18	14	19	7	/	/
Abhängige	13 824	904	646	560	1 342	1 367	518	3 264
Zusammen	15 653	989	752	643	1 485	1 495	569	3 305
I n s								
Selbstständige	3 852	140	124	113	185	194	85	75
Mithelfende Familienangehörige	402	16	54	55	74	50	14	10
Abhängige	31 405	1 841	1 243	1 118	2 353	2 427	1 805	7 176
Insgesamt	35 659	1 998	1 421	1 286	2 612	2 671	1 904	7 261

\*) Klassifikation der Wirtschaftszweige, Ausgabe 2003 (WZ 2003), Tiefengliederung für den Mikrozensus (siehe Band 1).

**TÄTIGE****der Berichtswoche vom 22. bis 28. März 2004 tatsächlich geleisteten Arbeitsstunden**

in der Berichtswoche geleisteten Arbeitsstunden						Geleistete Arbeitsstunden		Stellung im Beruf
40	41 - 44	45 - 49	50 - 54	55 - 69	70 und mehr			
1 000						insgesamt	je Person	
						Mill.	Anzahl	

**gesamt****wirtschaft; Fischerei**

20	/	13	35	98	84	16,3	56,3	Selbstständige
13	/	/	8	20	15	5,1	37,6	Mithelfende Familienangehörige
167	17	23	19	19	7	14,9	36,6	Abhängige
200	25	40	62	137	105	36,3	43,6	Zusammen

**Gewerbe**

138	11	60	138	216	73	36,5	47,6	Selbstständige
9	-	/	/	/	/	1,6	22,0	Mithelfende Familienangehörige
3 242	428	560	408	294	43	365,1	36,0	Abhängige
3 388	439	621	549	512	116	403,2	36,7	Zusammen

**und Verkehr**

135	19	90	168	296	156	51,9	49,7	Selbstständige
11	/	5	5	10	6	3,3	28,0	Mithelfende Familienangehörige
1 680	262	385	314	285	66	229,5	32,7	Abhängige
1 826	282	480	487	591	228	284,6	34,8	Zusammen

**Dienstleistungen**

287	32	133	276	344	110	71,6	40,9	Selbstständige
/	/	/	/	/	/	1,4	18,3	Mithelfende Familienangehörige
2 968	714	604	454	392	91	444,2	32,1	Abhängige
3 259	746	738	731	739	202	517,2	33,0	Zusammen

**gesamt**

580	67	295	617	954	424	176,3	45,8	Selbstständige
38	/	12	18	35	22	11,4	28,3	Mithelfende Familienangehörige
8 056	1 422	1 572	1 195	989	207	1 053,6	33,5	Abhängige
8 674	1 493	1 879	1 830	1 978	652	1 241,3	34,8	Insgesamt



## 3 ERWERBSTÄTIGE

3.12 Erwerbstätige im März 2004 nach Wirtschaftsbereichen <sup>\*)</sup>, Stellung im Beruf und normalerweise je Woche geleisteten Arbeitstagen

Stellung im Beruf	Erwerbs- tätige insgesamt	Davon mit . . . normalerweise geleisteten Arbeitstagen						Geleistete Arbeitstage		Durch- schnittlich geleistete Arbeits- stunden je Tag
		1	2	3	4	5	6 und 7	ins- gesamt	je Person	
	1 000							Mill.	Anzahl	

Männlich

Land- und Forstwirtschaft; Fischerei

Selbstständige	248	/	/	/	/	29	216	1,6	6,5	9,0
Mithelfende Familienangehörige	33	/	/	/	/	/	26	0,2	6,2	6,3
Abhängige	277	/	/	/	/	228	39	1,4	5,1	7,7
Zusammen	558	/	6	/	/	260	281	3,2	5,8	8,3

Produzierendes Gewerbe

Selbstständige	685	/	5	6	7	341	323	3,8	5,5	9,1
Mithelfende Familienangehörige	16	/	/	/	/	8	/	0,1	4,1	5,9
Abhängige	7 610	37	43	42	95	7 069	325	38,0	5,0	7,7
Zusammen	8 312	41	51	50	102	7 418	650	41,8	5,0	7,9

Handel, Gastgewerbe und Verkehr

Selbstständige	732	/	6	9	8	221	485	4,2	5,8	9,1
Mithelfende Familienangehörige	31	/	/	/	/	9	10	0,1	4,4	6,2
Abhängige	3 503	39	78	67	51	2 724	545	17,6	5,0	7,7
Zusammen	4 267	43	89	79	61	2 954	1 040	21,9	5,1	8,0

Sonstige Dienstleistungen

Selbstständige	1 075	15	19	25	22	571	422	5,7	5,3	8,8
Mithelfende Familienangehörige	15	/	/	/	/	/	/	0,1	3,6	5,6
Abhängige	5 455	52	81	90	89	4 736	408	27,1	5,0	7,8
Zusammen	6 545	69	103	116	112	5 312	832	32,9	5,0	7,9

Zusammen

Selbstständige	2 740	21	32	41	39	1 162	1 446	15,3	5,6	9,0
Mithelfende Familienangehörige	95	6	12	7	/	25	40	0,5	4,8	6,1
Abhängige	16 846	129	205	201	236	14 756	1 318	84,1	5,0	7,8
Zusammen	19 681	156	250	249	279	15 944	2 803	99,8	5,1	7,9

\*) Klassifikation der Wirtschaftszweige, Ausgabe 2003 (WZ 2003), Tiefengliederung für den Mikrozensus (siehe Band 1).

## 3 ERWERBSTÄTIGE

3.12 Erwerbstätige im März 2004 nach Wirtschaftsbereichen <sup>\*)</sup>, Stellung im Beruf und normalerweise je Woche geleisteten Arbeitstagen

Stellung im Beruf	Erwerbs- tätige insgesamt	Davon mit . . . normalerweise geleisteten Arbeitstagen						Geleistete Arbeitstage		Durch- schnittlich geleistete Arbeits- stunden je Tag
		1	2	3	4	5	6 und 7	ins- gesamt	je Person	
	1 000							Mill.	Anzahl	

## Weiblich

## Land- und Forstwirtschaft; Fischerei

Selbstständige	41	/	/	/	/	6	33	0,3	6,2	7,6
Mithelfende Familienangehörige	104	/	/	/	/	12	86	0,7	6,3	5,9
Abhängige	129	/	7	7	5	86	21	0,6	4,8	6,6
Zusammen	274	/	10	11	7	104	139	1,5	5,6	6,5

## Produzierendes Gewerbe

Selbstständige	82	/	/	/	/	46	24	0,4	5,0	7,7
Mithelfende Familienangehörige	55	/	6	7	/	25	11	0,2	4,4	5,1
Abhängige	2 537	47	107	130	104	2 013	135	12,0	4,7	6,8
Zusammen	2 674	52	116	140	110	2 084	171	12,6	4,7	6,8

## Handel, Gastgewerbe und Verkehr

Selbstständige	311	/	9	10	10	86	192	1,7	5,5	8,1
Mithelfende Familienangehörige	86	/	9	9	/	25	37	0,4	4,8	6,1
Abhängige	3 525	103	280	343	203	2 039	557	16,1	4,6	6,3
Zusammen	3 921	110	298	362	217	2 149	786	18,2	4,6	6,5

## Sonstige Dienstleistungen

Selbstständige	678	25	38	54	47	355	158	3,2	4,8	7,3
Mithelfende Familienangehörige	62	/	12	10	/	23	8	0,2	3,9	4,9
Abhängige	8 369	170	408	516	489	6 283	503	39,1	4,7	6,5
Zusammen	9 108	201	458	580	540	6 661	669	42,5	4,7	6,5

## Zusammen

Selbstständige	1 112	32	51	69	60	492	408	5,6	5,0	7,6
Mithelfende Familienangehörige	307	11	28	28	14	85	141	1,6	5,1	5,7
Abhängige	14 559	323	802	996	801	10 421	1 216	67,7	4,7	6,5
Zusammen	15 978	366	882	1 093	875	10 998	1 765	74,9	4,7	6,6

\*) Klassifikation der Wirtschaftszweige, Ausgabe 2003 (WZ 2003), Tiefengliederung für den Mikrozensus (siehe Band 1).

**3 ERWERBSTÄTIGE****3.12 Erwerbstätige im März 2004 nach Wirtschaftsbereichen <sup>\*)</sup>, Stellung im Beruf und normalerweise je Woche geleisteten Arbeitstagen**

Stellung im Beruf	Erwerbs- tätige insgesamt	Davon mit . . . normalerweise geleisteten Arbeitstagen						Geleistete Arbeitstage		Durch- schnittlich geleistete Arbeits- stunden je Tag
		1	2	3	4	5	6 und 7	ins- gesamt	je Person	
	1 000							Mill.	Anzahl	

**I n s g e s a m t****Land- und Forstwirtschaft; Fischerei**

Selbstständige	289	/	/	/	/	35	249	1,9	6,4	8,8
Mithelfende Familienangehörige	137	/	/	/	/	15	112	0,9	6,3	6,0
Abhängige	406	/	11	11	8	314	60	2,0	5,0	7,4
Zusammen	832	5	16	16	11	364	420	4,8	5,7	7,7

**Produzierendes Gewerbe**

Selbstständige	767	5	9	10	9	387	347	4,2	5,4	8,9
Mithelfende Familienangehörige	72	/	8	9	/	33	13	0,3	4,4	5,2
Abhängige	10 147	84	150	171	198	9 082	461	49,9	4,9	7,5
Zusammen	10 986	93	167	190	212	9 502	821	54,4	5,0	7,6

**Handel, Gastgewerbe und Verkehr**

Selbstständige	1 043	7	15	18	18	306	677	5,9	5,7	8,8
Mithelfende Familienangehörige	117	5	14	12	6	34	46	0,6	4,7	6,2
Abhängige	7 028	141	358	410	254	4 763	1 103	33,6	4,8	7,1
Zusammen	8 188	153	387	440	278	5 103	1 826	40,1	4,9	7,3

**Sonstige Dienstleistungen**

Selbstständige	1 753	40	57	79	70	926	580	8,9	5,1	8,2
Mithelfende Familienangehörige	77	8	15	11	5	28	10	0,3	3,9	5,0
Abhängige	13 823	222	489	606	577	11 019	911	66,2	4,8	7,0
Zusammen	15 653	270	561	696	653	11 973	1 501	75,4	4,8	7,2

**I n s g e s a m t**

Selbstständige	3 852	53	84	109	98	1 654	1 853	20,9	5,4	8,6
Mithelfende Familienangehörige	402	17	40	35	18	110	181	2,0	5,0	5,8
Abhängige	31 405	451	1 008	1 198	1 037	25 177	2 534	151,8	4,8	7,2
Insgesamt	35 659	522	1 131	1 343	1 154	26 942	4 568	174,7	4,9	7,3

\*) Klassifikation der Wirtschaftszweige, Ausgabe 2003 (WZ 2003), Tiefengliederung für den Mikrozensus (siehe Band 1).

## 3 ERWERBSTÄTIGE

3.13 Erwerbstätige im März 2004 nach Wirtschaftsbereichen <sup>\*)</sup>, Stellung im Beruf und in der Berichtswoche vom 22. bis 28. März 2004 tatsächlich geleisteten Arbeitstagen

Stellung im Beruf	Erwerbs- tätige ins- gesamt	Davon mit . . . tatsächlich geleisteten Arbeitstagen							Geleistete Arbeitstage		Durch- schnittlich geleistete Arbeits- stunden je Tag
		0	1	2	3	4	5	6 und 7	ins- gesamt	je Person	
	1 000							Mill.	Anzahl		

M ä n n l i c h

Land- und Forstwirtschaft; Fischerei

Selbstständige	248	5	/	/	/	/	26	213,0	1,6	6,3	9,1
Mithelfende Familienangehörige	33	/	/	/	/	/	/	26,0	0,2	6,1	6,3
Abhängige	277	9	/	/	/	/	208	47,0	1,4	5,0	7,9
Zusammen	558	15	/	7	5	5	237	286,0	3,1	5,6	8,4

Produzierendes Gewerbe

Selbstständige	685	24	/	6	10	10	306	327	3,6	5,3	9,2
Mithelfende Familienangehörige	16	/	/	/	/	/	7	/	0,1	3,9	6,0
Abhängige	7 610	331	42	57	75	142	6 506	457	36,3	4,8	8,0
Zusammen	8 312	356	47	66	87	152	6 818	786	40,0	4,8	8,1

Handel, Gastgewerbe und Verkehr

Selbstständige	732	17	/	8	10	10	205	479	4,1	5,6	9,3
Mithelfende Familienangehörige	31	/	/	/	/	/	9	9	0,1	4,2	6,2
Abhängige	3 503	153	38	77	77	71	2 500	587	16,8	4,8	8,0
Zusammen	4 267	171	43	90	90	83	2 713	1 076	21,0	4,9	8,2

Sonstige Dienstleistungen

Selbstständige	1 075	46	13	21	27	27	521	420	5,5	5,1	8,9
Mithelfende Familienangehörige	15	/	/	/	/	/	/	/	0,1	3,5	5,6
Abhängige	5 455	250	52	87	105	119	4 348	495	25,9	4,7	8,0
Zusammen	6 545	297	68	110	133	147	4 874	916	31,4	4,8	8,2

Zusammen

Selbstständige	2 740	92	21	36	48	48	1 057	1 439	14,8	5,4	9,1
Mithelfende Familienangehörige	95	/	5	11	7	/	24	40	0,4	4,7	6,2
Abhängige	16 846	743	135	224	261	335	13 562	1 586	80,4	4,8	8,0
Zusammen	19 681	839	161	271	315	387	14 643	3 065	95,6	4,9	8,2

\*) Klassifikation der Wirtschaftszweige, Ausgabe 2003 (WZ 2003), Tiefengliederung für den Mikrozensus (siehe Band 1).

## 3 ERWERBSTÄTIGE

3.13 Erwerbstätige im März 2004 nach Wirtschaftsbereichen <sup>\*)</sup>, Stellung im Beruf und in der Berichtswoche vom 22. bis 28. März 2004 tatsächlich geleisteten Arbeitstagen

Stellung im Beruf	Erwerbs- tätige ins- gesamt	Davon mit . . . tatsächlich geleisteten Arbeitstagen							Geleistete Arbeitstage		Durch- schnittlich geleistete Arbeits- stunden je Tag
		0	1	2	3	4	5	6 und 7	ins- gesamt	je Person	
		1 000							Mill.	Anzahl	

## Weiblich

## Land- und Forstwirtschaft; Fischerei

Selbstständige	41	/	/	/	/	/	5	33	0,3	6,1	7,7
Mithelfende Familienangehörige	104	/	/	/	/	/	11	85	0,7	6,3	6,0
Abhängige	129	7	/	6	8	6	77	23	0,6	4,6	6,7
Zusammen	274	9	/	9	11	7	94	140	1,5	5,5	6,6

## Produzierendes Gewerbe

Selbstständige	82	/	/	/	/	/	42	24	0,4	4,7	7,8
Mithelfende Familienangehörige	55	/	/	5	7	/	24	10	0,2	4,2	5,2
Abhängige	2 537	186	47	105	129	113	1 813	143	11,0	4,4	6,9
Zusammen	2 674	193	52	114	140	119	1 879	178	11,7	4,4	6,9

## Handel, Gastgewerbe und Verkehr

Selbstständige	311	9	/	9	10	11	81	186	1,7	5,4	8,3
Mithelfende Familienangehörige	86	/	/	9	8	/	23	35	0,4	4,6	6,2
Abhängige	3 525	252	103	266	325	210	1 843	527	14,9	4,2	6,4
Zusammen	3 921	265	110	284	343	225	1 947	748	16,9	4,3	6,6

## Sonstige Dienstleistungen

Selbstständige	678	34	25	37	53	48	326	155	3,1	4,5	7,4
Mithelfende Familienangehörige	62	/	/	10	10	/	22	7	0,2	3,7	4,9
Abhängige	8 369	659	173	400	505	492	5 615	525	35,9	4,3	6,6
Zusammen	9 108	697	203	447	568	545	5 962	687	39,1	4,3	6,6

## Zusammen

Selbstständige	1 112	48	31	50	68	61	455	398	5,4	4,8	7,7
Mithelfende Familienangehörige	307	12	10	26	28	14	80	137	1,5	4,9	5,7
Abhängige	14 559	1 104	326	778	966	820	9 347	1 218	62,3	4,3	6,6
Zusammen	15 978	1 164	367	854	1 062	895	9 882	1 753	69,2	4,3	6,7

\*) Klassifikation der Wirtschaftszweige, Ausgabe 2003 (WZ 2003), Tiefengliederung für den Mikrozensus (siehe Band 1).

**3 ERWERBSTÄTIGE****3.13 Erwerbstätige im März 2004 nach Wirtschaftsbereichen <sup>\*)</sup>, Stellung im Beruf und in der Berichtswoche vom 22. bis 28. März 2004 tatsächlich geleisteten Arbeitstagen**

Stellung im Beruf	Erwerbs- tätige ins- gesamt	Davon mit . . . tatsächlich geleisteten Arbeitstagen							Geleistete Arbeitstage		Durch- schnittlich geleistete Arbeits- stunden je Tag
		0	1	2	3	4	5	6 und 7	ins- gesamt	je Person	
	1 000							Mill.	Anzahl		

<

\*) Klassifikation der Wirtschaftszweige, Ausgabe 2003 (WZ 2003), Tiefengliederung für den Mikrozensus (siehe Band 1).

## 3 ERWERBSTÄTIGE

**3.14 Erwerbstätige im März 2004 nach Wirtschaftsbereichen<sup>\*)</sup> bzw. Stellung im Beruf, tatsächlich in der Berichtswoche von 22. bis 28. März 2004 geleisteten Arbeitsstunden und Gründen für Mehr- bzw. Minderarbeit in der Berichtswoche**

1 000

Tatsächlich geleistete Arbeitsstunden	Erwerbstätige insgesamt	Davon lagen die in der Berichtswoche tatsächlich geleisteten Arbeitsstunden								
		gleich mit den normalerweise geleisteten Arbeitsstunden	niedriger als die normalerweise geleisteten Arbeitsstunden	davon wegen					höher als die normalerweise geleisteten Arbeitsstunden	darunter
				Krankheit, Unfall	Kur, Heilstättenbehandlung, Arbeits-schutzbestimmungen, (Sonder-) Urlaub, Dienstbefreiung	Elternzeit/ Erziehungsurlaub	Alters- teilzeit nicht mehr am Arbeits- platz	sonstiger Gründe (einschl. Kurzarbeit und ohne Angabe)		

## Männlich

## Land- und Forstwirtschaft; Fischerei

0	15	-	15	6	/	/	/	5	-	-
1 - 9	9	7	/	/	/	-	/	/	/	-
10 - 20	25	21	/	/	/	-	-	/	/	/
21 - 31	16	12	/	/	/	-	-	/	/	/
32 - 35	8	6	/	/	/	-	-	/	-	-
36 - 39	49	48	/	-	/	-	-	/	/	/
40 - 44	163	152	/	-	-	-	-	/	8	/
45 und mehr	272	211	9	/	-	-	-	8	52	25
Zusammen	558	456	39	8	/	/	/	25	63	29

## Produzierendes Gewerbe

0	356	-	356	116	117	/	27	93	-	/
1 - 9	85	67	16	/	/	-	-	12	/	/
10 - 20	148	106	38	/	7	/	/	25	/	/
21 - 31	168	84	80	6	16	/	-	57	/	/
32 - 35	813	753	55	/	8	/	-	43	/	/
36 - 39	1 973	1 883	30	/	/	-	-	27	61	29
40 - 44	3 158	2 723	27	/	/	/	-	23	407	261
45 und mehr	1 612	751	34	/	/	/	/	31	828	528
Zusammen	8 312	6 368	635	136	157	/	27	311	1 308	823

## Handel, Gastgewerbe und Verkehr

0	171	-	171	50	62	/	7	50	-	/
1 - 9	102	86	13	/	/	-	-	10	/	/
10 - 20	214	186	21	/	/	-	/	14	8	/
21 - 31	116	74	35	/	7	/	-	25	7	/
32 - 35	113	89	21	/	/	-	-	17	/	/
36 - 39	826	801	14	/	/	-	-	12	10	/
40 - 44	1 344	1 191	15	/	/	-	-	13	138	82
45 und mehr	1 381	849	33	/	/	-	/	29	499	296
Zusammen	4 267	3 277	323	61	83	/	7	170	666	390

\*) Klassifikation der Wirtschaftszweige, Ausgabe 2003 (WZ 2003), Tiefengliederung für den Mikrozensus (siehe Band 1).

## 3 ERWERBSTÄTIGE

**3.14 Erwerbstätige im März 2004 nach Wirtschaftsbereichen<sup>\*)</sup> bzw. Stellung im Beruf, tatsächlich in der Berichtswoche von 22. bis 28. März 2004 geleisteten Arbeitsstunden und Gründen für Mehr- bzw. Minderarbeit in der Berichtswoche**

1 000

Tatsächlich geleistete Arbeitsstunden	Erwerbstätige insgesamt	Davon lagen die in der Berichtswoche tatsächlich geleisteten Arbeitsstunden								
		gleich mit den normalerweise geleisteten Arbeitsstunden	niedriger als die normalerweise geleisteten Arbeitsstunden	davon wegen					höher als die normalerweise geleisteten Arbeitsstunden	darunter
				Krankheit, Unfall	Kur, Heilstättenbehandlung, Arbeits-schutzbestimmungen, (Sonder-) Urlaub, Dienstbefreiung	Elternzeit/ Erziehungsurlaub	Alters- teilzeit nicht mehr am Arbeits- platz	sonstiger Gründe (einschl. Kurzarbeit und ohne Angabe)		

## noch M ä n n l i c h

## Sonstige Dienstleistungen

0	295	-	295	71	117	/	16	87	-	/
1 - 9	141	116	22	/	/	/	/	18	/	/
10 - 20	305	247	46	5	11	/	/	29	11	/
21 - 31	235	161	57	6	15	/	-	37	17	/
32 - 35	175	133	33	/	7	-	/	24	9	/
36 - 39	1 540	1 505	22	/	/	-	-	19	13	5
40 - 44	2 139	1 854	30	/	/	/	-	25	256	142
45 und mehr	1 714	947	53	/	/	-	-	47	715	372
Zusammen	6 545	4 963	558	89	162	5	17	285	1 024	533

## Selbstständige

0	92	-	92	21	28	/	/	42	-	/
1 - 9	43	32	9	/	/	-	/	8	/	/
10 - 20	126	92	29	/	/	/	-	25	5	/
21 - 31	93	62	27	/	/	-	-	22	/	/
32 - 35	45	32	11	/	/	-	-	10	/	/
36 - 39	44	36	6	/	/	-	-	5	/	/
40 - 44	440	396	28	/	/	-	-	24	17	/
45 und mehr	1 858	1 495	70	/	/	-	/	64	293	92
Zusammen	2 740	2 144	273	29	42	/	/	200	323	98

## Mithelfende Familienangehörige

0	/	-	/	/	/	-	-	/	-	-
1 - 9	16	13	/	-	-	-	/	/	/	-
10 - 20	26	22	/	-	/	-	-	/	/	/
21 - 31	9	8	/	/	-	-	-	/	/	/
32 - 35	/	/	/	-	-	-	-	/	/	-
36 - 39	/	/	-	-	-	-	-	-	/	/
40 - 44	11	10	/	-	-	-	-	/	/	-
45 und mehr	24	20	/	-	-	-	-	/	/	/
Zusammen	95	79	10	/	/	-	/	8	6	/

\*) Klassifikation der Wirtschaftszweige, Ausgabe 2003 (WZ 2003), Tiefengliederung für den Mikrozensus (siehe Band 1).



## 3 ERWERBSTÄTIGE

**3.14 Erwerbstätige im März 2004 nach Wirtschaftsbereichen<sup>\*)</sup> bzw. Stellung im Beruf, tatsächlich in der Berichtswoche von 22. bis 28. März 2004 geleisteten Arbeitsstunden und Gründen für Mehr- bzw. Minderarbeit in der Berichtswoche**

1 000

Tatsächlich geleistete Arbeitsstunden	Erwerbstätige insgesamt	Davon lagen die in der Berichtswoche tatsächlich geleisteten Arbeitsstunden								
		gleich mit den normalerweise geleisteten Arbeitsstunden	niedriger als die normalerweise geleisteten Arbeitsstunden	davon wegen					höher als die normalerweise geleisteten Arbeitsstunden	darunter
				Krankheit, Unfall	Kur, Heilstättenbehandlung, Arbeits-schutzbestimmungen, (Sonder-) Urlaub, Dienstbefreiung	Elternzeit/ Erziehungsurlaub	Alters- teilzeit nicht mehr am Arbeits- platz	sonstiger Gründe (einschl. Kurzarbeit und ohne Angabe)		

## noch M ä n n l i c h

## Beamte

0	65	-	65	17	32	/	-	15	-	-
1 - 9	/	/	/	-	/	/	-	/	/	/
10 - 20	23	13	9	/	/	/	-	/	/	/
21 - 31	34	21	11	/	/	-	-	6	/	/
32 - 35	19	12	7	/	/	-	-	/	/	/
36 - 39	292	283	8	/	/	-	-	6	/	/
40 - 44	717	654	7	/	/	-	-	6	56	28
45 und mehr	287	124	6	-	/	-	-	6	157	79
Zusammen	1 441	1 108	114	21	42	/	-	50	218	108

Angestellte<sup>1)</sup>

0	339	-	339	75	145	/	32	83	-	/
1 - 9	104	83	19	/	/	/	/	14	/	/
10 - 20	253	208	36	/	12	/	/	19	9	/
21 - 31	206	126	64	6	19	/	-	38	16	6
32 - 35	349	297	43	/	10	-	/	30	10	/
36 - 39	1 958	1 896	24	/	/	-	-	21	38	16
40 - 44	2 588	2 114	28	/	/	/	-	23	447	266
45 und mehr	1 898	771	40	/	/	-	/	36	1 086	650
Zusammen	7 695	5 495	593	92	197	5	33	265	1 607	947

Arbeiter<sup>2)</sup>

0	337	-	337	130	93	/	18	93	-	-
1 - 9	170	146	21	/	/	-	/	16	/	/
10 - 20	265	225	31	6	6	/	/	20	8	/
21 - 31	193	114	73	6	13	/	-	54	6	/
32 - 35	695	640	51	/	7	/	-	41	/	/
36 - 39	2 091	2 019	30	/	/	-	-	27	42	22
40 - 44	3 048	2 746	12	/	/	-	-	11	289	191
45 und mehr	913	347	10	/	/	/	-	9	555	399
Zusammen	7 711	6 237	566	150	124	/	18	269	908	621

\*) Klassifikation der Wirtschaftszweige, Ausgabe 2003 (WZ 2003), Tiefengliederung für den Mikrozensus (siehe Band 1).

1) Einschl. Auszubildende in anerkannten kaufmännischen und technischen Ausbildungsberufen.

2) Einschl. Auszubildende in anerkannten gewerblichen Ausbildungsberufen.

## 3 ERWERBSTÄTIGE

**3.14 Erwerbstätige im März 2004 nach Wirtschaftsbereichen<sup>\*)</sup> bzw. Stellung im Beruf, tatsächlich in der Berichtswoche von 22. bis 28. März 2004 geleisteten Arbeitsstunden und Gründen für Mehr- bzw. Minderarbeit in der Berichtswoche**

1 000

Tatsächlich geleistete Arbeitsstunden	Erwerbstätige insgesamt	Davon lagen die in der Berichtswoche tatsächlich geleisteten Arbeitsstunden								
		gleich mit den normalerweise geleisteten Arbeitsstunden	niedriger als die normalerweise geleisteten Arbeitsstunden	davon wegen					höher als die normalerweise geleisteten Arbeitsstunden	darunter
				Krankheit, Unfall	Kur, Heilstättenbehandlung, Arbeits-schutzbestimmungen, (Sonder-) Urlaub, Dienstbefreiung	Elternzeit/ Erziehungsurlaub	Alters- teilzeit nicht mehr am Arbeits- platz	sonstiger Gründe (einschl. Kurzarbeit und ohne Angabe)		

## noch M ä n n l i c h

## Zusammen

0	838	-	838	244	299	10	50	235	-	/
1 - 9	336	276	53	/	8	/	/	40	7	/
10 - 20	692	561	108	13	23	/	/	70	23	7
21 - 31	535	331	176	15	38	/	-	121	28	9
32 - 35	1 110	982	112	7	19	/	/	85	16	8
36 - 39	4 387	4 236	67	/	5	-	-	60	84	39
40 - 44	6 804	5 921	75	/	7	/	-	64	809	489
45 und mehr	4 979	2 757	128	/	7	/	/	116	2 094	1 221
Zusammen	19 681	15 064	1 556	294	407	12	52	791	3 061	1 775

\*) Klassifikation der Wirtschaftszweige, Ausgabe 2003 (WZ 2003), Tiefengliederung für den Mikrozensus (siehe Band 1).

## 3 ERWERBSTÄTIGE

**3.14 Erwerbstätige im März 2004 nach Wirtschaftsbereichen<sup>\*)</sup> bzw. Stellung im Beruf, tatsächlich in der Berichtswoche von 22. bis 28. März 2004 geleisteten Arbeitsstunden und Gründen für Mehr- bzw. Minderarbeit in der Berichtswoche**

1 000

Tatsächlich geleistete Arbeitsstunden	Erwerbstätige insgesamt	Davon lagen die in der Berichtswoche tatsächlich geleisteten Arbeitsstunden								
		gleich mit den normalerweise geleisteten Arbeitsstunden	niedriger als die normalerweise geleisteten Arbeitsstunden	davon wegen					höher als die normalerweise geleisteten Arbeitsstunden	darunter
				Krankheit, Unfall	Kur, Heilstättenbehandlung, Arbeits-schutzbestimmungen, (Sonder-) Urlaub, Dienstbefreiung	Elternzeit/ Erziehungsurlaub	Alters- teilzeit nicht mehr am Arbeits- platz	sonstiger Gründe (einschl. Kurzarbeit und ohne Angabe)		wegen Überstunden

## Weiblich

## Land- und Forstwirtschaft; Fischerei

0	9	-	9	/	/	/	/	/	-	-
1 - 9	15	13	/	/	-	-	-	/	/	/
10 - 20	49	44	/	/	/	/	-	/	/	/
21 - 31	34	30	/	/	/	-	-	/	/	/
32 - 35	15	14	/	-	-	-	-	/	/	/
36 - 39	17	16	/	-	/	-	-	/	/	/
40 - 44	62	58	/	/	-	-	-	/	/	/
45 und mehr	72	57	/	/	-	-	-	/	14	5
Zusammen	274	232	21	/	/	/	/	14	21	9

## Produzierendes Gewerbe

0	193	-	193	35	50	68	7	34	-	/
1 - 9	149	133	13	/	/	/	-	9	/	/
10 - 20	441	408	22	/	5	/	-	14	11	/
21 - 31	280	237	24	/	/	/	-	18	19	12
32 - 35	236	216	10	/	/	-	-	7	10	5
36 - 39	519	491	7	/	/	-	-	6	21	12
40 - 44	670	572	/	-	/	-	-	/	94	55
45 und mehr	187	76	/	/	/	-	-	/	106	67
Zusammen	2 674	2 134	277	42	64	69	7	95	263	155

## Handel, Gastgewerbe und Verkehr

0	265	-	265	44	79	80	/	58	-	/
1 - 9	309	269	34	/	/	/	-	28	6	/
10 - 20	893	819	44	/	6	/	-	33	30	12
21 - 31	562	488	31	/	/	/	-	24	43	22
32 - 35	150	121	14	/	/	/	-	11	14	7
36 - 39	573	548	8	/	/	-	-	7	16	8
40 - 44	764	677	7	/	/	-	-	5	81	46
45 und mehr	405	256	9	/	/	-	-	8	140	76
Zusammen	3 921	3 180	412	55	97	81	/	175	330	172

\*) Klassifikation der Wirtschaftszweige, Ausgabe 2003 (WZ 2003), Tiefengliederung für den Mikrozensus (siehe Band 1).

**3 ERWERBSTÄTIGE**

**3.14 Erwerbstätige im März 2004 nach Wirtschaftsbereichen<sup>\*)</sup> bzw. Stellung im Beruf, tatsächlich in der Berichtswoche von 22. bis 28. März 2004 geleisteten Arbeitsstunden und Gründen für Mehr- bzw. Minderarbeit in der Berichtswoche**

1 000

Tatsächlich geleistete Arbeitsstunden	Erwerbstätige insgesamt	Davon lagen die in der Berichtswoche tatsächlich geleisteten Arbeitsstunden								
		gleich mit den normalerweise geleisteten Arbeitsstunden	niedriger als die normalerweise geleisteten Arbeitsstunden	davon wegen					höher als die normalerweise geleisteten Arbeitsstunden	darunter
				Krankheit, Unfall	Kur, Heilstättenbehandlung, Arbeitsschutzbestimmungen, (Sonder-) Urlaub, Dienstbefreiung	Elternzeit/ Erziehungsurlaub	Alters- teilzeit nicht mehr am Arbeitsplatz	sonstiger Gründe (einschl. Kurzarbeit und ohne Angabe)		

**noch Weiblich****Sonstige Dienstleistungen**

0	693	-	693	117	211	205	17	144	-	/
1 - 9	612	542	60	7	8	/	/	44	10	/
10 - 20	1 823	1 673	102	14	20	/	/	65	48	19
21 - 31	1 260	1 065	91	8	17	/	-	66	104	52
32 - 35	393	305	42	/	7	-	/	31	46	21
36 - 39	1 765	1 707	23	/	/	/	-	20	36	17
40 - 44	1 866	1 575	14	/	/	-	-	13	277	158
45 und mehr	696	310	18	/	/	-	-	17	368	191
Zusammen	9 108	7 176	1 043	149	267	209	18	399	889	461

**Selbstständige**

0	48	-	48	9	13	/	/	24	-	-
1 - 9	81	63	15	/	/	/	-	13	/	/
10 - 20	172	143	23	/	/	/	-	17	7	/
21 - 31	101	80	15	/	/	/	-	12	7	/
32 - 35	40	31	6	/	/	-	-	/	/	/
36 - 39	31	27	/	/	/	-	-	/	/	/
40 - 44	206	188	7	/	/	-	-	6	11	/
45 und mehr	432	341	16	/	/	-	-	15	75	22
Zusammen	1 112	872	133	14	21	/	/	94	107	29

**Mithelfende Familienangehörige**

0	12	-	12	/	/	/	/	6	-	-
1 - 9	38	33	/	/	/	-	-	/	/	/
10 - 20	103	95	5	/	/	/	-	/	/	/
21 - 31	41	37	/	-	-	-	-	/	/	/
32 - 35	11	11	-	-	-	-	-	-	/	/
36 - 39	8	7	/	-	/	-	-	/	/	-
40 - 44	31	29	/	/	-	-	-	/	/	/
45 und mehr	63	56	/	/	/	-	-	/	5	/
Zusammen	307	266	27	/	/	/	/	20	13	/

\*) Klassifikation der Wirtschaftszweige, Ausgabe 2003 (WZ 2003), Tiefengliederung für den Mikrozensus (siehe Band 1).

## 3 ERWERBSTÄTIGE

**3.14 Erwerbstätige im März 2004 nach Wirtschaftsbereichen<sup>\*)</sup> bzw. Stellung im Beruf, tatsächlich in der Berichtswoche von 22. bis 28. März 2004 geleisteten Arbeitsstunden und Gründen für Mehr- bzw. Minderarbeit in der Berichtswoche**

1 000

Tatsächlich geleistete Arbeitsstunden	Erwerbstätige insgesamt	Davon lagen die in der Berichtswoche tatsächlich geleisteten Arbeitsstunden								
		gleich mit den normalerweise geleisteten Arbeitsstunden	niedriger als die normalerweise geleisteten Arbeitsstunden	davon wegen					höher als die normalerweise geleisteten Arbeitsstunden	darunter
				Krankheit, Unfall	Kur, Heilstättenbehandlung, Arbeits-schutzbestimmungen, (Sonder-) Urlaub, Dienstbefreiung	Elternzeit/ Erziehungsurlaub	Alters- teilzeit nicht mehr am Arbeits- platz	sonstiger Gründe (einschl. Kurzarbeit und ohne Angabe)		

## noch Weiblich

## Beamtinnen

0	63	-	63	11	18	25	-	10	-	-
1 - 9	5	/	/	/	/	-	-	/	-	-
10 - 20	117	100	12	/	/	/	-	5	/	/
21 - 31	126	106	7	/	/	-	-	/	13	/
32 - 35	32	24	/	/	/	-	-	/	/	/
36 - 39	118	112	/	-	/	/	-	/	/	/
40 - 44	250	216	/	/	/	-	-	/	31	17
45 und mehr	91	37	/	-	-	-	-	/	54	26
Zusammen	802	599	94	17	24	26	-	27	109	53

Angestellte<sup>1)</sup>

0	838	-	838	125	263	278	24	148	-	/
1 - 9	503	432	61	6	7	/	/	45	10	/
10 - 20	1 919	1 762	101	12	21	/	/	67	55	22
21 - 31	1 462	1 242	98	9	19	/	-	70	122	67
32 - 35	507	408	45	/	9	/	/	32	54	27
36 - 39	2 213	2 130	27	/	/	-	-	24	55	30
40 - 44	2 209	1 834	12	/	/	-	-	11	362	211
45 und mehr	671	224	13	/	/	-	-	13	433	251
Zusammen	10 321	8 034	1 195	156	323	282	25	409	1 092	611

Arbeiterinnen<sup>2)</sup>

0	199	-	199	51	46	47	/	51	-	-
1 - 9	457	425	27	/	/	-	-	21	5	/
10 - 20	895	844	29	/	/	/	-	22	21	9
21 - 31	407	355	28	/	/	/	-	22	24	13
32 - 35	204	183	12	/	/	-	-	10	8	/
36 - 39	505	487	5	/	/	-	-	/	13	6
40 - 44	666	614	/	-	/	-	-	/	50	30
45 und mehr	104	42	/	-	/	-	-	/	60	38
Zusammen	3 436	2 951	304	59	60	48	/	134	181	100

\*) Klassifikation der Wirtschaftszweige, Ausgabe 2003 (WZ 2003), Tiefengliederung für den Mikrozensus (siehe Band 1).

1) Einschl. Auszubildende in anerkannten kaufmännischen und technischen Ausbildungsberufen.

2) Einschl. Auszubildende in anerkannten gewerblichen Ausbildungsberufen.

## 3 ERWERBSTÄTIGE

**3.14 Erwerbstätige im März 2004 nach Wirtschaftsbereichen<sup>\*)</sup> bzw. Stellung im Beruf, tatsächlich in der Berichtswoche von 22. bis 28. März 2004 geleisteten Arbeitsstunden und Gründen für Mehr- bzw. Minderarbeit in der Berichtswoche**

1 000

Tatsächlich geleistete Arbeitsstunden	Erwerbstätige insgesamt	Davon lagen die in der Berichtswoche tatsächlich geleisteten Arbeitsstunden								
		gleich mit den normalerweise geleisteten Arbeitsstunden	niedriger als die normalerweise geleisteten Arbeitsstunden	davon wegen					höher als die normalerweise geleisteten Arbeitsstunden	darunter
				Krankheit, Unfall	Kur, Heilstättenbehandlung, Arbeits-schutzbestimmungen, (Sonder-) Urlaub, Dienstbefreiung	Elternzeit/ Erziehungsurlaub	Alters- teilzeit nicht mehr am Arbeits- platz	sonstiger Gründe (einschl. Kurzarbeit und ohne Angabe)		

## noch Weiblich

## Zusammen

0	1 160	-	1 160	197	341	354	28	239	-	/
1 - 9	1 085	957	109	11	13	/	/	83	19	5
10 - 20	3 206	2 945	171	20	31	/	/	116	90	34
21 - 31	2 137	1 820	149	12	26	/	-	110	167	87
32 - 35	794	656	67	/	13	/	/	49	71	33
36 - 39	2 874	2 763	38	/	/	/	-	33	73	38
40 - 44	3 362	2 881	26	/	/	-	-	23	455	261
45 und mehr	1 360	699	34	/	/	-	-	31	627	338
Zusammen	15 978	12 722	1 753	249	431	361	29	684	1 503	797

\*) Klassifikation der Wirtschaftszweige, Ausgabe 2003 (WZ 2003), Tiefengliederung für den Mikrozensus (siehe Band 1).

## 3 ERWERBSTÄTIGE

**3.14 Erwerbstätige im März 2004 nach Wirtschaftsbereichen<sup>\*)</sup> bzw. Stellung im Beruf, tatsächlich in der Berichtswoche von 22. bis 28. März 2004 geleisteten Arbeitsstunden und Gründen für Mehr- bzw. Minderarbeit in der Berichtswoche**

1 000

Tatsächlich geleistete Arbeitsstunden	Erwerbstätige insgesamt	Davon lagen die in der Berichtswoche tatsächlich geleisteten Arbeitsstunden								
		gleich mit den normalerweise geleisteten Arbeitsstunden	niedriger als die normalerweise geleisteten Arbeitsstunden	davon wegen					höher als die normalerweise geleisteten Arbeitsstunden	darunter
				Krankheit, Unfall	Kur, Heilstättenbehandlung, Arbeits-schutzbestimmungen, (Sonder-) Urlaub, Dienstbefreiung	Elternzeit/ Erziehungsurlaub	Alters- teilzeit nicht mehr am Arbeits- platz	sonstiger Gründe (einschl. Kurzarbeit und ohne Angabe)		

**I n s a m m t****Land- und Forstwirtschaft; Fischerei**

0	24	-	24	8	/	/	/	9	-	-
1 - 9	24	20	/	/	/	-	/	/	/	/
10 - 20	74	66	6	/	/	/	-	5	/	/
21 - 31	50	42	6	/	/	-	-	/	/	/
32 - 35	23	20	/	/	/	-	-	/	/	/
36 - 39	67	64	/	-	/	-	-	/	/	/
40 - 44	225	210	/	/	-	-	-	/	11	6
45 und mehr	344	268	11	/	-	-	-	11	66	30
Zusammen	832	688	60	11	6	/	/	40	84	38

**Produzierendes Gewerbe**

0	549	-	549	151	167	71	33	126	-	/
1 - 9	234	201	29	/	/	/	-	21	/	/
10 - 20	589	514	60	7	12	/	/	39	14	/
21 - 31	448	322	104	9	19	/	-	76	22	13
32 - 35	1 049	970	65	/	11	/	-	49	14	8
36 - 39	2 492	2 374	36	/	/	-	-	33	82	41
40 - 44	3 827	3 295	31	/	/	/	-	27	501	316
45 und mehr	1 799	827	38	/	/	/	/	35	934	595
Zusammen	10 986	8 502	912	178	221	73	34	407	1 572	979

**Handel, Gastgewerbe und Verkehr**

0	436	-	436	94	141	83	11	108	-	/
1 - 9	411	355	47	/	/	/	-	38	9	/
10 - 20	1 107	1 005	65	6	10	/	/	48	38	15
21 - 31	678	563	66	5	12	/	-	48	49	24
32 - 35	263	211	35	/	6	/	-	28	17	8
36 - 39	1 398	1 350	23	/	/	-	-	19	25	13
40 - 44	2 108	1 868	21	/	/	-	-	18	219	128
45 und mehr	1 786	1 105	42	/	/	-	/	37	639	371
Zusammen	8 188	6 457	735	115	181	84	11	345	996	562

\*) Klassifikation der Wirtschaftszweige, Ausgabe 2003 (WZ 2003), Tiefengliederung für den Mikrozensus (siehe Band 1).

## 3 ERWERBSTÄTIGE

**3.14 Erwerbstätige im März 2004 nach Wirtschaftsbereichen<sup>\*)</sup> bzw. Stellung im Beruf, tatsächlich in der Berichtswoche von 22. bis 28. März 2004 geleisteten Arbeitsstunden und Gründen für Mehr- bzw. Minderarbeit in der Berichtswoche**

1 000

Tatsächlich geleistete Arbeitsstunden	Erwerbstätige insgesamt	Davon lagen die in der Berichtswoche tatsächlich geleisteten Arbeitsstunden								
		gleich mit den normalerweise geleisteten Arbeitsstunden	niedriger als die normalerweise geleisteten Arbeitsstunden	davon wegen					höher als die normalerweise geleisteten Arbeitsstunden	darunter
				Krankheit, Unfall	Kur, Heilstättenbehandlung, Arbeits-schutzbestimmungen, (Sonder-) Urlaub, Dienstbefreiung	Elternzeit/ Erziehungsurlaub	Alters- teilzeit nicht mehr am Arbeits- platz	sonstiger Gründe (einschl. Kurzarbeit und ohne Angabe)		

## noch I n s g e s a m t

## Sonstige Dienstleistungen

0	989	-	989	188	328	209	33	230	-	/
1 - 9	752	658	83	8	11	/	/	61	12	/
10 - 20	2 128	1 921	148	19	32	/	/	94	60	22
21 - 31	1 495	1 225	148	13	32	/	-	103	121	57
32 - 35	569	438	75	6	14	-	/	55	55	25
36 - 39	3 305	3 211	44	/	/	/	-	39	49	23
40 - 44	4 006	3 429	44	/	/	/	-	37	533	301
45 und mehr	2 410	1 257	71	/	/	-	-	64	1 083	563
Zusammen	15 653	12 139	1 601	238	430	214	35	684	1 913	993

## Selbstständige

0	140	-	140	30	41	/	/	66	-	/
1 - 9	124	95	25	/	/	/	/	20	/	/
10 - 20	298	235	52	/	6	/	-	42	12	/
21 - 31	194	142	42	/	/	/	-	35	10	/
32 - 35	85	63	17	/	/	-	-	15	5	/
36 - 39	75	63	8	/	/	-	-	7	/	/
40 - 44	646	584	35	/	/	-	-	30	28	8
45 und mehr	2 290	1 836	86	/	/	-	/	78	368	114
Zusammen	3 852	3 017	405	44	63	/	/	294	430	127

## Mithelfende Familienangehörige

0	16	-	16	/	/	/	/	9	-	-
1 - 9	54	46	7	/	/	-	/	6	/	/
10 - 20	129	117	7	/	/	/	-	6	/	/
21 - 31	50	45	/	/	-	-	-	/	/	/
32 - 35	14	13	/	-	-	-	-	/	/	/
36 - 39	10	9	/	-	/	-	-	/	/	/
40 - 44	42	39	/	/	-	-	-	/	/	/
45 und mehr	87	75	/	/	/	-	-	/	9	/
Zusammen	402	345	37	/	/	/	/	27	19	/

\*) Klassifikation der Wirtschaftszweige, Ausgabe 2003 (WZ 2003), Tiefengliederung für den Mikrozensus (siehe Band 1).



## 3 ERWERBSTÄTIGE

**3.14 Erwerbstätige im März 2004 nach Wirtschaftsbereichen<sup>\*)</sup> bzw. Stellung im Beruf, tatsächlich in der Berichtswoche von 22. bis 28. März 2004 geleisteten Arbeitsstunden und Gründen für Mehr- bzw. Minderarbeit in der Berichtswoche**

1 000

Tatsächlich geleistete Arbeitsstunden	Erwerbstätige insgesamt	Davon lagen die in der Berichtswoche tatsächlich geleisteten Arbeitsstunden								
		gleich mit den normalerweise geleisteten Arbeitsstunden	niedriger als die normalerweise geleisteten Arbeitsstunden	davon wegen					höher als die normalerweise geleisteten Arbeitsstunden	darunter
				Krankheit, Unfall	Kur, Heilstättenbehandlung, Arbeits-schutzbestimmungen, (Sonder-) Urlaub, Dienstbefreiung	Elternzeit/ Erziehungsurlaub	Alters- teilzeit nicht mehr am Arbeits- platz	sonstiger Gründe (einschl. Kurzarbeit und ohne Angabe)		

**noch insgesamt****Beamte/Beamtinnen**

0	128	-	128	28	50	25	-	25	-	-
1 - 9	9	5	/	/	/	/	-	/	/	/
10 - 20	139	114	21	5	6	/	-	9	/	/
21 - 31	160	127	18	/	6	-	-	11	15	5
32 - 35	51	35	10	/	/	-	-	7	5	/
36 - 39	410	394	11	/	/	/	-	9	/	/
40 - 44	967	871	9	/	/	-	-	8	87	45
45 und mehr	378	160	7	-	/	-	-	7	211	105
Zusammen	2 242	1 707	208	38	67	27	-	77	327	161

**Angestellte<sup>1)</sup>**

0	1 177	-	1 177	200	408	282	56	231	-	/
1 - 9	607	515	80	8	11	/	/	58	12	/
10 - 20	2 172	1 970	137	15	33	/	/	87	64	25
21 - 31	1 668	1 368	162	14	38	/	-	108	138	72
32 - 35	856	705	88	6	19	/	/	62	63	31
36 - 39	4 171	4 026	51	/	/	-	-	45	93	47
40 - 44	4 797	3 949	40	/	/	/	-	34	809	476
45 und mehr	2 568	996	54	/	/	-	/	49	1 519	901
Zusammen	18 016	13 529	1 788	249	520	288	58	674	2 699	1 558

**Arbeiter/-innen<sup>2)</sup>**

0	536	-	536	181	139	51	21	144	-	-
1 - 9	627	571	48	/	6	-	/	37	9	/
10 - 20	1 159	1 069	61	9	9	/	/	41	29	12
21 - 31	599	469	100	8	16	/	-	76	30	15
32 - 35	899	823	63	/	9	/	-	50	12	7
36 - 39	2 596	2 506	35	/	/	-	-	31	55	27
40 - 44	3 713	3 360	15	/	/	-	-	13	339	221
45 und mehr	1 016	390	12	/	/	/	-	11	615	437
Zusammen	11 147	9 188	870	209	184	53	22	403	1 089	721

\*) Klassifikation der Wirtschaftszweige, Ausgabe 2003 (WZ 2003), Tiefengliederung für den Mikrozensus (siehe Band 1).

1) Einschl. Auszubildende in anerkannten kaufmännischen und technischen Ausbildungsberufen.

2) Einschl. Auszubildende in anerkannten gewerblichen Ausbildungsberufen.

## 3 ERWERBSTÄTIGE

**3.14 Erwerbstätige im März 2004 nach Wirtschaftsbereichen<sup>\*)</sup> bzw. Stellung im Beruf, tatsächlich in der Berichtswoche von 22. bis 28. März 2004 geleisteten Arbeitsstunden und Gründen für Mehr- bzw. Minderarbeit in der Berichtswoche**

1 000

Tatsächlich geleistete Arbeitsstunden	Erwerbstätige insgesamt	Davon lagen die in der Berichtswoche tatsächlich geleisteten Arbeitsstunden								
		gleich mit den normalerweise geleisteten Arbeitsstunden	niedriger als die normalerweise geleisteten Arbeitsstunden	davon wegen					höher als die normalerweise geleisteten Arbeitsstunden	darunter
				Krankheit, Unfall	Kur, Heilstättenbehandlung, Arbeitsschutzbestimmungen, (Sonder-) Urlaub, Dienstbefreiung	Elternzeit/ Erziehungsurlaub	Alters- teilzeit nicht mehr am Arbeitsplatz	sonstiger Gründe (einschl. Kurzarbeit und ohne Angabe)		

## noch I n s g e s a m t

## Insgesamt

0	1 998	-	1 998	441	640	364	78	474	-	/
1 - 9	1 421	1 233	162	15	21	/	/	123	26	7
10 - 20	3 898	3 505	279	33	54	/	/	186	114	41
21 - 31	2 671	2 151	325	28	64	/	-	231	196	96
32 - 35	1 904	1 638	178	12	31	/	/	134	87	41
36 - 39	7 261	6 999	106	/	8	/	-	93	157	76
40 - 44	10 166	8 802	100	/	9	/	-	87	1 264	750
45 und mehr	6 339	3 457	162	/	9	/	/	147	2 721	1 560
Insgesamt	35 659	27 786	3 309	543	837	373	81	1 475	4 565	2 572

\*) Klassifikation der Wirtschaftszweige, Ausgabe 2003 (WZ 2003), Tiefengliederung für den Mikrozensus (siehe Band 1).

**3 ERWERBSTÄTIGE****3.15 Erwerbstätige im März 2004 nach Familienstand, tatsächlich in der Berichtswoche von 22. bis 28. März 2004 geleisteten Arbeitsstunden und Gründen für Mehr- bzw. Minderarbeit in der Berichtswoche**

1 000

Tatsächlich geleistete Arbeitsstunden	Erwerbs-tätige insgesamt	Davon lagen die in der Berichtswoche tatsächlich geleisteten Arbeitsstunden								
		gleich mit den normaler-weise ge-leisteten Arbeits-stunden	niedriger als die normaler-weise ge-leisteten Arbeits-stunden	davon wegen					höher als die normaler-weise ge-leisteten Arbeits-stunden	darunter
				Krankheit, Unfall	Kur, Heil-stätten-be-handlung, Arbeits-schutz-be-stimmungen, (Sonder-) Urlaub, Dienst-befreiung	Elternzeit/ Erziehungs-urlaub	Alters-teilzeit nicht mehr am Arbeits-platz	sonstiger Gründe (einschl. Kurzarbeit und ohne Angabe)		wegen Über-stunden
M ä n n l i c h										
Ledig										
0	257	-	257	59	95	/	/	97	-	-
1 - 9	158	133	22	/	/	-	/	18	/	/
10 - 20	294	241	41	/	8	/	/	28	12	/
21 - 31	208	124	71	5	12	/	-	55	12	/
32 - 35	383	331	45	/	5	/	/	37	7	/
36 - 39	1 572	1 519	23	/	/	-	-	21	30	14
40 - 44	2 496	2 209	24	/	/	-	-	22	264	157
45 und mehr	1 243	626	33	/	/	-	-	32	583	352
Zusammen	6 611	5 183	517	75	126	/	/	310	910	534
Verheiratet										
0	509	-	509	159	181	7	43	118	-	/
1 - 9	152	120	28	/	/	/	/	20	/	/
10 - 20	334	265	60	8	14	/	/	36	10	/
21 - 31	279	175	90	8	24	/	-	57	13	/
32 - 35	660	591	60	/	12	-	-	43	9	/
36 - 39	2 560	2 472	40	/	/	-	-	34	49	22
40 - 44	3 898	3 359	43	/	5	/	-	36	495	302
45 und mehr	3 378	1 932	84	/	6	/	/	75	1 362	784
Zusammen	11 770	8 915	914	190	252	9	43	420	1 941	1 121
Verwitwet/Geschieden										
0	71	-	71	25	23	/	/	19	-	-
1 - 9	27	23	/	-	/	-	-	/	/	/
10 - 20	64	55	7	/	/	/	/	6	/	/
21 - 31	48	32	14	/	/	-	-	9	/	/
32 - 35	67	60	7	/	/	/	-	5	/	/
36 - 39	255	245	/	/	/	-	-	/	5	/
40 - 44	410	353	7	/	/	/	-	6	50	30
45 und mehr	358	199	10	/	/	-	/	9	149	85
Zusammen	1 300	966	124	29	29	/	/	61	210	120
Zusammen										
0	838	-	838	244	299	10	50	235	-	/
1 - 9	336	276	53	/	8	/	/	40	7	/
10 - 20	692	561	108	13	23	/	/	70	23	7
21 - 31	535	331	176	15	38	/	-	121	28	9
32 - 35	1 110	982	112	7	19	/	/	85	16	8
36 - 39	4 387	4 236	67	/	5	-	-	60	84	39
40 - 44	6 804	5 921	75	/	7	/	-	64	809	489
45 und mehr	4 979	2 757	128	/	7	/	/	116	2 094	1 221
Zusammen	19 681	15 064	1 556	294	407	12	52	791	3 061	1 775

**3 ERWERBSTÄTIGE****3.15 Erwerbstätige im März 2004 nach Familienstand, tatsächlich in der Berichtswoche von 22. bis 28. März 2004 geleisteten Arbeitsstunden und Gründen für Mehr- bzw. Minderarbeit in der Berichtswoche**

1 000

Tatsächlich geleistete Arbeitsstunden	Erwerbstätige insgesamt	Davon lagen die in der Berichtswoche tatsächlich geleisteten Arbeitsstunden								
		gleich mit den normalerweise geleisteten Arbeitsstunden	niedriger als die normalerweise geleisteten Arbeitsstunden	davon wegen					höher als die normalerweise geleisteten Arbeitsstunden	darunter
				Krankheit, Unfall	Kur, Heilstättenbehandlung, Arbeitsschutzbestimmungen, (Sonder-) Urlaub, Dienstbefreiung	Elternzeit/ Erziehungsurlaub	Alterszeitzeit nicht mehr am Arbeitsplatz	sonstiger Gründe (einschl. Kurzarbeit und ohne Angabe)		wegen Überstunden

**Weiblich****Ledig**

0	285	-	285	50	101	59	/	72	-	-
1 - 9	185	155	27	/	/	/	-	20	/	/
10 - 20	393	332	45	6	8	/	/	30	17	6
21 - 31	368	275	68	/	11	/	-	53	25	14
32 - 35	255	204	37	/	6	-	/	28	15	6
36 - 39	1 321	1 277	19	/	/	-	-	17	24	14
40 - 44	1 486	1 267	10	/	/	-	-	9	209	124
45 und mehr	474	191	12	/	/	-	-	11	270	155
Zusammen	4 767	3 701	503	68	131	60	/	241	563	321

**Verheiratet**

0	755	-	755	105	204	286	20	141	-	/
1 - 9	789	705	70	6	8	/	-	55	14	/
10 - 20	2 488	2 320	104	10	19	/	/	73	64	25
21 - 31	1 476	1 298	61	6	12	/	-	43	117	59
32 - 35	425	356	22	/	/	-	-	16	47	22
36 - 39	1 179	1 126	14	/	/	/	-	11	39	19
40 - 44	1 486	1 289	11	/	/	-	-	10	185	102
45 und mehr	702	414	16	/	/	-	-	15	272	140
Zusammen	9 301	7 508	1 054	130	251	290	21	362	739	371

**Verheiratet, darunter mit Kindern unter 10 Jahren**

0	436	-	436	15	85	281	/	54	-	/
1 - 9	301	269	27	/	/	/	-	20	5	/
10 - 20	800	744	30	/	/	/	/	21	26	9
21 - 31	307	262	10	/	/	/	-	7	36	19
32 - 35	60	47	/	/	/	-	-	/	11	/
36 - 39	134	125	/	/	/	/	-	/	6	/
40 - 44	187	163	/	/	/	-	-	/	22	11
45 und mehr	90	57	/	-	/	-	-	/	30	15
Zusammen	2 316	1 667	513	21	96	285	/	110	135	64

**3 ERWERBSTÄTIGE****3.15 Erwerbstätige im März 2004 nach Familienstand, tatsächlich in der Berichtswoche von 22. bis 28. März 2004 geleisteten Arbeitsstunden und Gründen für Mehr- bzw. Minderarbeit in der Berichtswoche**

1 000

Tatsächlich geleistete Arbeitsstunden	Erwerbstätige insgesamt	Davon lagen die in der Berichtswoche tatsächlich geleisteten Arbeitsstunden								
		gleich mit den normalerweise geleisteten Arbeitsstunden	niedriger als die normalerweise geleisteten Arbeitsstunden	davon wegen					höher als die normalerweise geleisteten Arbeitsstunden	darunter
				Krankheit, Unfall	Kur, Heilstättenbehandlung, Arbeitsschutzbestimmungen, (Sonder-) Urlaub, Dienstbefreiung	Elternzeit/ Erziehungsurlaub	Alterszeitzeit nicht mehr am Arbeitsplatz	sonstiger Gründe (einschl. Kurzarbeit und ohne Angabe)		wegen Überstunden

**noch Weiblich****Verwitwet/Geschieden**

0	120	-	120	43	36	10	5	26	-	-
1 - 9	110	97	12	/	/	-	/	8	/	/
10 - 20	325	293	23	/	/	/	/	13	9	/
21 - 31	292	247	20	/	/	/	-	14	25	14
32 - 35	115	97	8	/	/	/	-	/	10	5
36 - 39	374	360	/	/	/	-	-	/	10	/
40 - 44	390	325	/	-	/	-	-	/	61	35
45 und mehr	184	94	6	/	/	-	-	5	85	43
Zusammen	1 910	1 513	197	52	48	10	5	81	201	104

**Zusammen**

0	1 160	-	1 160	197	341	354	28	239	-	/
1 - 9	1 085	957	109	11	13	/	/	83	19	5
10 - 20	3 206	2 945	171	20	31	/	/	116	90	34
21 - 31	2 137	1 820	149	12	26	/	-	110	167	87
32 - 35	794	656	67	/	13	/	/	49	71	33
36 - 39	2 874	2 763	38	/	/	/	-	33	73	38
40 - 44	3 362	2 881	26	/	/	-	-	23	455	261
45 und mehr	1 360	699	34	/	/	-	-	31	627	338
Zusammen	15 978	12 722	1 753	249	431	361	29	684	1 503	797

**3 ERWERBSTÄTIGE****3.15 Erwerbstätige im März 2004 nach Familienstand, tatsächlich in der Berichtswoche von 22. bis 28. März 2004 geleisteten Arbeitsstunden und Gründen für Mehr- bzw. Minderarbeit in der Berichtswoche**

1 000

Tatsächlich geleistete Arbeitsstunden	Erwerbs-tätige insgesamt	Davon lagen die in der Berichtswoche tatsächlich geleisteten Arbeitsstunden								
		gleich mit den normaler-weise ge-leisteten Arbeits-stunden	niedriger als die normaler-weise ge-leisteten Arbeits-stunden	davon wegen					höher als die normaler-weise ge-leisteten Arbeits-stunden	darunter
				Krankheit, Unfall	Kur, Heil-stätten-be-handlung, Arbeits-schutz-be-stimmungen, (Sonder-) Urlaub, Dienst-befreiung	Elternzeit/ Erziehungs-urlaub	Alters-teilzeit nicht mehr am Arbeits-platz	sonstiger Gründe (einschl. Kurzarbeit und ohne Angabe)		wegen Über-stunden
Insgesamt										
Ledig										
0	542	-	542	109	197	61	6	169	-	-
1 - 9	344	288	49	5	5	/	/	38	7	/
10 - 20	687	573	86	10	16	/	/	58	28	10
21 - 31	576	399	140	10	22	/	-	107	37	18
32 - 35	638	535	82	/	11	/	/	66	21	10
36 - 39	2 893	2 796	42	/	/	-	-	39	54	29
40 - 44	3 983	3 476	34	/	/	-	-	30	473	281
45 und mehr	1 716	817	45	/	/	-	-	43	854	507
Zusammen	11 378	8 884	1 020	143	257	63	7	551	1 474	856
Verheiratet										
0	1 264	-	1 264	264	385	293	63	259	-	/
1 - 9	941	826	98	9	13	/	/	74	17	/
10 - 20	2 822	2 584	163	18	33	/	/	109	74	28
21 - 31	1 755	1 473	151	14	36	/	-	100	131	63
32 - 35	1 084	947	82	6	17	-	-	59	55	26
36 - 39	3 740	3 598	54	/	5	/	-	46	88	41
40 - 44	5 383	4 648	55	/	6	/	-	46	680	404
45 und mehr	4 081	2 347	100	/	7	/	/	89	1 634	925
Zusammen	21 070	16 423	1 968	320	503	299	64	782	2 680	1 492
Verwitwet/Geschieden										
0	191	-	191	68	58	10	9	46	-	-
1 - 9	137	119	15	/	/	-	/	11	/	/
10 - 20	389	348	30	5	5	/	/	19	11	/
21 - 31	340	279	33	/	6	/	-	24	27	15
32 - 35	182	157	15	/	/	/	-	10	11	5
36 - 39	629	605	9	/	/	-	-	8	15	6
40 - 44	800	678	11	/	/	/	-	10	112	65
45 und mehr	542	293	16	/	/	-	/	14	234	128
Zusammen	3 211	2 479	321	81	77	11	10	142	411	224
Insgesamt										
0	1 998	-	1 998	441	640	364	78	474	-	/
1 - 9	1 421	1 233	162	15	21	/	/	123	26	7
10 - 20	3 898	3 505	279	33	54	/	/	186	114	41
21 - 31	2 671	2 151	325	28	64	/	-	231	196	96
32 - 35	1 904	1 638	178	12	31	/	/	134	87	41
36 - 39	7 261	6 999	106	/	8	/	-	93	157	76
40 - 44	10 166	8 802	100	/	9	/	-	87	1 264	750
45 und mehr	6 339	3 457	162	/	9	/	/	147	2 721	1 560
Insgesamt	35 659	27 786	3 309	543	837	373	81	1 475	4 565	2 572

**3 ERWERBSTÄTIGE**

**3.16.1 Abhängig Erwerbstätige - darunter Ausländer - im März 2004 nach Altersgruppen, Familienstand, normalerweise je Woche geleisteten Arbeitsstunden, Wirtschaftsunterbereichen, Abschluss an einer allgemeinbildenden Schule, beruflichem Ausbildungs-/Hochschulabschluss, Art des Arbeitsvertrages und Grund der Befristung**

1 000

Gegenstand der Nachweisung	Abhängig Erwerbs-tätige insgesamt	Darunter Art des Arbeitsvertrages						
		unbe- fristet	be- fristet	darunter Grund der Befristung				
				Aus- bildung	Dauer- stellung nicht zu finden	Dauer- stellung nicht ge- wünscht	Probe- zeit- Arbeits- vertrag	Sonstige Gründe
M ä n n l i c h								
Alter von ... bis unter ... Jahren								
15 - 20	686	93	591	523	/	/	6	55
20 - 25	1 421	719	696	334	47	13	51	245
25 - 30	1 536	1 244	287	68	40	9	40	125
30 - 35	1 995	1 796	194	32	36	7	29	86
35 - 40	2 534	2 382	148	14	34	/	27	65
40 - 45	2 543	2 427	111	8	28	/	22	47
45 - 50	2 147	2 064	78	/	21	/	15	35
50 - 55	1 859	1 785	70	/	23	/	8	33
55 - 60	1 331	1 272	55	/	15	/	/	33
60 - 65	684	654	29	-	/	/	/	21
65 und mehr	111	100	9	/	/	/	/	7
Zusammen	16 846	14 535	2 268	983	255	45	205	752
Familienstand								
Ledig	5 964	4 232	1 715	940	130	31	108	490
Verheiratet	9 820	9 309	489	38	108	13	85	232
Verwitwet	106	102	/	/	/	/	/	/
Geschieden	955	893	60	/	16	/	11	27
Normalerweise geleistete Arbeitsstunden								
Unter 20 Stunden	664	517	138	17	32	13	10	64
20 Stunden	162	123	38	/	8	/	/	19
21 - 31 Stunden	333	278	52	/	15	/	7	22
32 - 35 Stunden	1 295	1 165	127	60	18	/	12	33
36 Stunden und mehr	14 392	12 452	1 912	897	182	25	171	613
Wirtschaftsunterbereich <sup>1)</sup>								
Land- und Forstwirtschaft; Fischerei	277	221	55	24	13	/	/	14
Bergbau und Verarbeitendes Gewerbe	5 638	5 071	556	311	54	9	66	110
Energie- und Wasserversorgung	230	210	20	11	/	/	/	/
Baugewerbe	1 742	1 486	250	149	33	/	20	42
Handel und Gastgewerbe	2 210	1 865	338	200	31	7	38	58
Verkehr und Nachrichtenübermittlung	1 294	1 193	98	30	14	/	19	30
Kredit- und Versicherungsgewerbe	524	484	39	24	/	/	/	9
Grundstückswesen, Vermietung, wirt- schaftliche Dienstleistungen	1 190	1 014	173	64	30	/	19	52
Öffentliche Verwaltung u.ä.	1 660	1 343	312	51	17	6	11	224
Öffentliche und private Dienstleistungen (ohne öffentliche Verwaltung)	2 081	1 647	428	119	58	11	26	208

1) Klassifikation der Wirtschaftszweige, Ausgabe 2003 (WZ 2003), Tiefengliederung für den Mikrozensus (siehe Band 1).

**3 ERWERBSTÄTIGE**

**3.16.1 Abhängig Erwerbstätige - darunter Ausländer - im März 2004 nach Altersgruppen, Familienstand, normalerweise je Woche geleisteten Arbeitsstunden, Wirtschaftsunterbereichen, Abschluss an einer allgemeinbildenden Schule, beruflichem Ausbildungs-/Hochschulabschluss, Art des Arbeitsvertrages und Grund der Befristung**

1 000

Gegenstand der Nachweisung	Abhängig Erwerbstätige insgesamt	Darunter Art des Arbeitsvertrages						
		unbefristet	befristet	darunter Grund der Befristung				
				Ausbildung	Dauerstellung nicht zu finden	Dauerstellung nicht gewünscht	Probezeit-Arbeitsvertrag	Sonstige Gründe

**noch M ä n n l i c h**

<b>Mit Angabe eines allgemeinen Schulabschlusses zusammen</b>	15 610	13 482	2 092	911	234	40	188	693
davon:								
Haupt-(Volks-)schulabschluss	5 992	5 329	647	304	77	8	75	173
Abschluss der allgemeinbildenden polytechnischen Oberschule in der ehemaligen DDR	1 495	1 363	131	17	45	/	17	44
Realschul- oder gleichwertiger Abschluss	3 601	2 901	692	401	45	6	48	186
Fachhoch-/Hochschulreife	4 522	3 890	622	189	66	21	48	290
<b>Mit Angabe eines beruflichen Ausbildungs- bzw. Hochschulabschlusses zusammen</b>	13 077	12 033	1 017	121	192	27	153	503
davon:								
Berufliches Praktikum <sup>2)</sup>	133	115	16	/	/	/	/	7
Lehrausbildung <sup>3)</sup>	8 661	7 965	678	71	135	16	115	326
Meister-/Technikerausbildung, Fachschulabschluss <sup>4)</sup>	1.340	1 277	61	/	11	/	10	33
Abschluss der Fachschule in der ehem. DDR	143	134	9	/	/	/	/	/
Verwaltungsfachhochschulabschluss	185	180	/	/	/	/	/	/
Fachhochschulabschluss <sup>5)</sup>	1 021	963	57	/	10	/	10	29
Universitätsabschluss <sup>6)</sup> /Promotion	1 593	1 399	192	38	29	7	15	99

2) Einschl. Anlernausbildung.

3) Einschl. Berufsvorbereitungsjahr, berufsqualifizierender Abschluss an Berufsfach-/Kollegschulen, Abschluss einer einjährigen Schule des Gesundheitswesens.

4) Einschl. Abschluss einer 2- oder 3-jährigen Schule des Gesundheitswesens, Abschluss einer Fachakademie oder einer Berufsakademie.

5) Auch Ingenieurschulabschluss.

6) Wissenschaftliche Hochschule, auch Kunsthochschule.



**3 ERWERBSTÄTIGE**

**3.16.1 Abhängig Erwerbstätige - darunter Ausländer - im März 2004 nach Altersgruppen, Familienstand, normalerweise je Woche geleisteten Arbeitsstunden, Wirtschaftsunterbereichen, Abschluss an einer allgemeinbildenden Schule, beruflichem Ausbildungs-/Hochschulabschluss, Art des Arbeitsvertrages und Grund der Befristung**

1 000

Gegenstand der Nachweisung	Abhängig Erwerbs-tätige insgesamt	Darunter Art des Arbeitsvertrages						
		unbe- fristet	be- fristet	darunter Grund der Befristung				
				Aus- bildung	Dauer- stellung nicht zu finden	Dauer- stellung nicht ge- wünscht	Probe- zeit- Arbeits- vertrag	Sonstige Gründe
Weiblich								
Alter von ... bis unter ... Jahren								
15 - 20	504	101	402	363	7	/	6	22
20 - 25	1 301	781	516	328	40	9	41	95
25 - 30	1 385	1 158	222	67	34	6	26	85
30 - 35	1 665	1 507	153	25	32	/	21	67
35 - 40	2 146	1 989	152	16	34	6	25	68
40 - 45	2 243	2 100	137	9	36	/	21	64
45 - 50	1 982	1 891	86	/	25	/	14	39
50 - 55	1 737	1 671	61	/	20	/	8	28
55 - 60	1 082	1 035	43	/	13	/	/	25
60 - 65	414	396	16	-	/	/	/	12
65 und mehr	100	94	5	/	-	/	/	/
Zusammen	14 559	12 723	1 792	814	243	43	164	507
Familienstand								
Ledig	4 516	3 305	1 199	748	102	20	77	241
Verheiratet	8 316	7 821	468	54	109	18	67	210
Verwitwet	371	351	19	/	/	/	/	10
Geschieden	1 356	1 247	106	11	27	/	18	46
Normalerweise geleistete Arbeitsstunden								
Unter 20 Stunden	2 924	2 662	245	16	50	19	27	126
20 Stunden	1 284	1 178	102	6	23	/	17	51
21 - 31 Stunden	2 076	1 927	144	9	38	/	24	68
32 - 35 Stunden	789	708	80	31	15	/	9	23
36 Stunden und mehr	7 486	6 249	1 222	753	118	15	86	240
Wirtschaftsunterbereich <sup>1)</sup>								
Land- und Forstwirtschaft; Fischerei	129	102	26	12	6	/	/	6
Bergbau und Verarbeitendes Gewerbe	2 204	1 984	214	97	28	/	29	52
Energie- und Wasserversorgung	63	56	7	/	/	/	/	/
Baugewerbe	270	244	26	14	/	/	/	5
Handel und Gastgewerbe	2 994	2 623	360	169	48	13	41	84
Verkehr und Nachrichtenübermittlung	531	481	49	24	/	/	/	14
Kredit- und Versicherungsgewerbe	625	578	46	29	/	/	/	11
Grundstückswesen, Vermietung, wirt- schaftliche Dienstleistungen	1 332	1 165	162	67	25	/	19	46
Öffentliche Verwaltung u.ä.	1 262	1 131	128	57	19	/	8	41
Öffentliche und private Dienstleistungen (ohne öffentliche Verwaltung)	5 150	4 360	775	343	105	16	56	246

1) Klassifikation der Wirtschaftszweige, Ausgabe 2003 (WZ 2003), Tiefengliederung für den Mikrozensus (siehe Band 1).

## 3 ERWERBSTÄTIGE

**3.16.1 Abhängig Erwerbstätige - darunter Ausländer - im März 2004 nach Altersgruppen, Familienstand, normalerweise je Woche geleisteten Arbeitsstunden, Wirtschaftsunterbereichen, Abschluss an einer allgemeinbildenden Schule, beruflichem Ausbildungs-/Hochschulabschluss, Art des Arbeitsvertrages und Grund der Befristung**

1 000

Gegenstand der Nachweisung	Abhängig Erwerbs-tätige insgesamt	Darunter Art des Arbeitsvertrages						
		unbe- fristet	be- fristet	darunter Grund der Befristung				
				Aus- bildung	Dauer- stellung nicht zu finden	Dauer- stellung nicht ge- wünscht	Probe- zeit- Arbeits- vertrag	Sonstige Gründe

## noch Weiblich

<b>Mit Angabe eines allgemeinen Schulabschlusses zusammen</b>	13 564	11 870	1 656	758	228	37	154	461
davon:								
Haupt-(Volks-)schulabschluss	4 131	3 762	354	148	52	7	47	94
Abschluss der allgemeinbildenden polytechnischen Oberschule in der ehemaligen DDR	1 530	1 405	121	16	46	5	12	41
Realschul- oder gleichwertiger Abschluss	4 176	3 550	616	367	57	9	52	124
Fachhoch-/Hochschulreife	3 728	3 152	565	227	74	16	42	201
<b>Mit Angabe eines beruflichen Ausbildungs- bzw. Hochschulabschlusses zusammen</b>	11 070	10 185	858	126	198	25	123	372
davon:								
Berufliches Praktikum <sup>2)</sup>	131	119	11	/	/	/	/	/
Lehrausbildung <sup>3)</sup>	7 883	7 329	534	64	130	17	91	221
Meister-/Technikerausbildung, Fachschulabschluss <sup>4)</sup>	809	744	63	6	14	/	9	31
Abschluss der Fachschule in der ehem. DDR	362	340	21	/	8	/	/	9
Verwaltungsfachhochschulabschluss	125	120	/	/	/	/	/	/
Fachhochschulabschluss <sup>5)</sup>	549	501	47	6	10	/	/	23
Universitätsabschluss <sup>6)</sup> /Promotion	1 212	1 032	178	44	33	/	14	82

2) Einschl. Anlernausbildung.

3) Einschl. Berufsvorbereitungsjahr, berufsqualifizierender Abschluss an Berufsfach-/Kollegschulen, Abschluss einer einjährigen Schule des Gesundheitswesens.

4) Einschl. Abschluss einer 2- oder 3-jährigen Schule des Gesundheitswesens, Abschluss einer Fachakademie oder einer Berufsakademie.

5) Auch Ingenieurschulabschluss.

6) Wissenschaftliche Hochschule, auch Kunsthochschule.

**3 ERWERBSTÄTIGE**

**3.16.1 Abhängig Erwerbstätige - darunter Ausländer - im März 2004 nach Altersgruppen, Familienstand, normalerweise je Woche geleisteten Arbeitsstunden, Wirtschaftsunterbereichen, Abschluss an einer allgemeinbildenden Schule, beruflichem Ausbildungs-/Hochschulabschluss, Art des Arbeitsvertrages und Grund der Befristung**

1 000

Gegenstand der Nachweisung	Abhängig Erwerbs-tätige insgesamt	Darunter Art des Arbeitsvertrages						
		unbe- fristet	be- fristet	darunter Grund der Befristung				
				Aus- bildung	Dauer- stellung nicht zu finden	Dauer- stellung nicht ge- wünscht	Probe- zeit- Arbeits- vertrag	Sonstige Gründe
Insgesamt								
Alter von ... bis unter ... Jahren								
15 - 20	1 189	194	993	886	11	6	13	76
20 - 25	2 722	1 501	1 212	662	87	21	93	340
25 - 30	2 921	2 403	509	135	74	15	65	211
30 - 35	3 660	3 303	346	56	69	12	50	152
35 - 40	4 681	4 371	300	30	68	10	52	133
40 - 45	4 786	4 526	249	17	64	7	43	111
45 - 50	4 128	3 955	164	7	46	/	29	74
50 - 55	3 596	3 456	131	/	43	/	15	61
55 - 60	2 413	2 307	99	/	28	/	7	58
60 - 65	1 098	1 049	44	-	7	/	/	32
65 und mehr	211	194	15	/	/	/	/	10
Insgesamt	31 405	27 259	4 060	1 797	498	88	369	1 259
Familienstand								
Ledig	10 480	7 537	2 914	1 689	232	51	186	732
Verheiratet	18 137	17 130	957	92	217	31	152	441
Verwitwet	477	452	23	/	5	/	/	13
Geschieden	2 311	2 139	166	15	43	/	29	73
Normalerweise geleistete Arbeitsstunden								
Unter 20 Stunden	3 589	3 180	382	33	82	32	37	190
20 Stunden	1 446	1 300	140	10	31	6	22	69
21 - 31 Stunden	2 408	2 206	196	13	52	6	31	90
32 - 35 Stunden	2 084	1 873	207	91	33	/	21	56
36 Stunden und mehr	21 878	18 700	3 134	1 650	300	40	257	853
Wirtschaftsunterbereich <sup>1)</sup>								
Land- und Forstwirtschaft; Fischerei	406	323	81	36	19	/	/	20
Bergbau und Verarbeitendes Gewerbe	7 842	7 055	769	407	83	13	95	161
Energie- und Wasserversorgung	293	266	26	13	/	/	/	7
Baugewerbe	2 012	1 730	276	163	36	/	23	47
Handel und Gastgewerbe	5 204	4 488	697	369	80	20	79	142
Verkehr und Nachrichtenübermittlung	1 825	1 674	147	54	19	/	24	44
Kredit- und Versicherungsgewerbe	1 149	1 062	85	54	/	/	5	20
Grundstückswesen, Vermietung, wirt- schaftliche Dienstleistungen	2 522	2 179	335	131	55	8	38	98
Öffentliche Verwaltung u.ä.	2 922	2 474	440	108	36	7	18	265
Öffentliche und private Dienstleistungen (ohne öffentliche Verwaltung)	7 230	6 007	1 203	462	163	27	82	455

1) Klassifikation der Wirtschaftszweige, Ausgabe 2003 (WZ 2003), Tiefengliederung für den Mikrozensus (siehe Band 1).

## 3 ERWERBSTÄTIGE

**3.16.1 Abhängig Erwerbstätige - darunter Ausländer - im März 2004 nach Altersgruppen, Familienstand, normalerweise je Woche geleisteten Arbeitsstunden, Wirtschaftsunterbereichen, Abschluss an einer allgemeinbildenden Schule, beruflichem Ausbildungs-/Hochschulabschluss, Art des Arbeitsvertrages und Grund der Befristung**

1 000

Gegenstand der Nachweisung	Abhängig Erwerbs-tätige insgesamt	Darunter Art des Arbeitsvertrages						
		unbe- fristet	be- fristet	darunter Grund der Befristung				
				Aus- bildung	Dauer- stellung nicht zu finden	Dauer- stellung nicht ge- wünscht	Probe- zeit- Arbeits- vertrag	Sonstige Gründe
noch I n s g e s a m t								
Mit Angabe eines allgemeinen Schul- abschlusses zusammen	29 174	25 352	3 748	1 669	462	77	342	1 154
davon:								
Haupt-(Volks-)schulabschluss	10 123	9 091	1 001	452	129	16	122	267
Abschluss der allgemeinbildenden polytechnischen Oberschule in der ehemaligen DDR	3 026	2 768	252	33	91	9	29	86
Realschul- oder gleichwertiger Abschluss	7 776	6 451	1 308	768	101	15	100	310
Fachhoch-/Hochschulreife	8 250	7 042	1 187	416	140	37	90	491
Mit Angabe eines beruflichen Ausbildungs- bzw. Hochschulabschlusses zusammen	24 147	22 218	1 876	247	390	52	276	875
davon:								
Berufliches Praktikum <sup>2)</sup>	264	234	28	7	6	/	/	10
Lehrausbildung <sup>3)</sup>	16 544	15 295	1 211	135	265	33	207	547
Meister-/Technikerausbildung, Fachschulabschluss <sup>4)</sup>	2 149	2 021	124	9	25	/	18	65
Abschluss der Fachschule in der ehem. DDR	505	474	30	/	11	/	/	14
Verwaltungsfachhochschulabschluss	310	300	9	/	/	/	/	6
Fachhochschulabschluss <sup>5)</sup>	1 570	1 464	104	11	20	/	15	52
Universitätsabschluss <sup>6)</sup> /Promotion	2 805	2 430	370	82	62	11	29	181

2) Einschl. Anlernausbildung.

3) Einschl. Berufsvorbereitungsjahr, berufsqualifizierender Abschluss an Berufsfach-/Kollegschulen, Abschluss einer einjährigen Schule des Gesundheitswesens.

4) Einschl. Abschluss einer 2- oder 3-jährigen Schule des Gesundheitswesens, Abschluss einer Fachakademie oder einer Berufsakademie.

5) Auch Ingenieurschulabschluss.

6) Wissenschaftliche Hochschule, auch Kunsthochschule.

**3 ERWERBSTÄTIGE**

**3.16.1 Abhängig Erwerbstätige - darunter Ausländer - im März 2004 nach Altersgruppen, Familienstand, normalerweise je Woche geleisteten Arbeitsstunden, Wirtschaftsunterbereichen, Abschluss an einer allgemeinbildenden Schule, beruflichem Ausbildungs-/Hochschulabschluss, Art des Arbeitsvertrages und Grund der Befristung**

1 000

Gegenstand der Nachweisung	Abhängig Erwerbs-tätige insgesamt	Darunter Art des Arbeitsvertrages						
		unbe- fristet	be- fristet	darunter Grund der Befristung				
				Aus- bildung	Dauer- stellung nicht zu finden	Dauer- stellung nicht ge- wünscht	Probe- zeit- Arbeits- vertrag	Sonstige Gründe
Ausländer								
Alter von ... bis unter ... Jahren								
15 - 20	80	20	60	52	/	/	/	/
20 - 25	251	152	98	52	10	/	13	19
25 - 30	368	296	70	15	14	/	13	25
30 - 35	438	373	63	8	14	/	12	24
35 - 40	381	337	43	/	10	/	8	19
40 - 45	324	296	27	/	7	/	/	12
45 - 50	259	239	19	/	/	/	/	9
50 - 55	235	222	12	/	/	/	/	6
55 - 60	190	184	6	-	/	/	/	/
60 - 65	65	63	/	-	/	-	/	/
65 und mehr	10	9	/	-	/	-	-	/
Zusammen	2 602	2 192	400	134	69	11	59	122
Familienstand								
Ledig	653	439	212	114	23	/	19	50
Verheiratet	1 758	1 583	168	17	40	6	36	66
Verwitwet	30	28	/	-	/	-	/	/
Geschieden	160	142	18	/	5	/	/	5
Normalerweise geleistete Arbeitsstunden								
Unter 20 Stunden	373	313	55	5	15	/	7	24
20 Stunden	139	116	22	/	5	/	/	9
21 - 31 Stunden	164	137	27	/	7	/	6	13
32 - 35 Stunden	234	211	23	8	/	/	/	8
36 Stunden und mehr	1 691	1 414	272	117	39	5	38	69
Wirtschaftsunterbereich <sup>1)</sup>								
Land- und Forstwirtschaft; Fischerei	28	21	7	/	/	-	/	/
Bergbau und Verarbeitendes Gewerbe	852	764	84	29	14	/	17	22
Energie- und Wasserversorgung	8	7	/	/	/	/	-	/
Baugewerbe	173	148	25	12	/	/	/	5
Handel und Gastgewerbe	577	483	90	29	17	/	18	21
Verkehr und Nachrichtenübermittlung	150	131	19	/	/	/	/	6
Kredit- und Versicherungsgewerbe	39	34	6	/	/	/	/	/
Grundstückswesen, Vermietung, wirt- schaftliche Dienstleistungen	257	208	48	10	10	/	8	17
Öffentliche Verwaltung u.ä.	61	49	11	/	/	-	/	/
Öffentliche und private Dienstleistungen (ohne öffentliche Verwaltung)	457	346	109	41	14	/	8	41

1) Klassifikation der Wirtschaftszweige, Ausgabe 2003 (WZ 2003), Tiefengliederung für den Mikrozensus (siehe Band 1).

**3 ERWERBSTÄTIGE**

**3.16.2 Abhängig Erwerbstätige - darunter Ausländer - im März 2004 nach Altersgruppen, Familienstand, normalerweise je Woche geleisteten Arbeitsstunden, Wirtschaftsunterbereichen, Abschluss an einer allgemeinbildenden Schule, beruflichem Ausbildungs-/Hochschulabschluss, Art des Arbeitsvertrages und Dauer der Befristung**

1 000

Gegenstand der Nachweisung	Abhängig Erwerbs-tätige insgesamt	Darunter Art des Arbeitsvertrages				Abhängig Erwerbs-tätige ohne Auszu-bil-dende <sup>1)</sup>	Darunter Art des Arbeitsvertrages			
		unbe-fristet	be-fristet	darunter Dauer der Befristung			unbe-fristet	be-fristet	darunter Dauer der Befristung	
				unter 1 Monat bis 36 Monate	mehr als 36 Monate				unter 1 Monat bis 36 Monate	mehr als 36 Monate
Männlich										
Alter von ... bis unter ... Jahren										
15 - 20	686	93	591	412	152	175	93	80	72	6
20 - 25	1 421	719	696	549	119	1 116	719	391	318	59
25 - 30	1 536	1 244	287	220	56	1 500	1 244	251	191	51
30 - 35	1 995	1 796	194	155	31	1 983	1 796	182	145	30
35 - 40	2 534	2 382	148	125	16	2 529	2 382	143	120	16
40 - 45	2 543	2 427	111	94	12	2 539	2 427	107	90	12
45 - 50	2 147	2 064	78	65	10	2 145	2 064	77	64	10
50 - 55	1 859	1 785	70	58	9	1 858	1 785	69	57	9
55 - 60	1 331	1 272	55	39	14	1 330	1 272	55	39	14
60 - 65	684	654	29	19	8	684	654	29	19	8
65 und mehr	111	100	9	7	/	111	100	9	7	/
Zusammen	16 846	14 535	2 268	1 744	428	15 971	14 535	1 393	1 123	215
Familienstand										
Ledig	5 964	4 232	1 715	1 301	342	5 112	4 232	862	699	130
Verheiratet	9 820	9 309	489	390	79	9 800	9 309	469	373	77
Verwitwet	106	102	/	/	/	106	102	/	/	/
Geschieden	955	893	60	50	7	953	893	58	48	7
Normalerweise geleistete Arbeitsstunden										
Unter 20 Stunden	664	517	138	122	8	664	517	138	122	8
20 Stunden	162	123	38	34	/	162	123	38	34	/
21 - 31 Stunden	333	278	52	48	/	333	278	52	48	/
32 - 35 Stunden	1 295	1 165	127	95	27	1 241	1 165	73	65	/
36 Stunden und mehr	14 392	12 452	1 912	1 445	386	13 571	12 452	1 092	854	195
Wirtschaftsunterbereich <sup>2)</sup>										
Land- und Forstwirtschaft; Fischerei	277	221	55	50	/	254	221	32	30	/
Bergbau und Verarbeitendes Gewerbe	5 638	5 071	556	411	120	5 345	5 071	263	233	19
Energie- und Wasserversorgung	230	210	20	13	6	220	210	9	7	/
Baugewerbe	1 742	1 486	250	198	40	1 598	1 486	107	96	5
Handel und Gastgewerbe	2 210	1 865	338	271	52	2 016	1 865	144	127	10
Verkehr und Nachrichtenübermittlung	1 294	1 193	98	84	9	1 267	1 193	70	62	5
Kredit- und Versicherungsgewerbe	524	484	39	31	7	502	484	17	12	/
Grundstückswesen, Vermietung, wirt-schaftliche Dienstleistungen	1 190	1 014	173	148	16	1 136	1 014	118	105	8
Öffentliche Verwaltung u.ä.	1 660	1 343	312	180	119	1 629	1 343	282	154	116
Öffentliche und private Dienstleistungen (ohne öffentliche Verwaltung)	2 081	1 647	428	360	55	2 004	1 647	351	297	44

1) Zu den Auszubildenden zählen auch Praktikanten und Personen, die sich in Umschulung befinden.

2) Klassifikation der Wirtschaftszweige, Ausgabe 2003 (WZ 2003), Tiefengliederung für den Mikrozensus (siehe Band 1).

**3 ERWERBSTÄTIGE**

**3.16.2 Abhängig Erwerbstätige - darunter Ausländer - im März 2004 nach Altersgruppen, Familienstand, normalerweise je Woche geleisteten Arbeitsstunden, Wirtschaftsunterbereichen, Abschluss an einer allgemeinbildenden Schule, beruflichem Ausbildungs-/Hochschulabschluss, Art des Arbeitsvertrages und Dauer der Befristung**

1 000

Gegenstand der Nachweisung	Abhängig Erwerbs-tätige insgesamt	Darunter Art des Arbeitsvertrages				Abhängig Erwerbs-tätige ohne Auszu-bil-dende <sup>1)</sup>	Darunter Art des Arbeitsvertrages			
		unbe-fristet	be-fristet	darunter Dauer der Befristung			unbe-fristet	be-fristet	darunter Dauer der Befristung	
				unter 1 Monat bis 36 Monate	mehr als 36 Monate				unter 1 Monat bis 36 Monate	mehr als 36 Monate

**noch M ä n n l i c h**

<b>Mit Angabe eines allgemeinen Schulabschlusses zusammen</b>	15 610	13 482	2 092	1 617	393	14 800	13 482	1 281	1 036	197
davon:										
Haupt-(Volks-)schulabschluss	5 992	5 329	647	507	112	5 699	5 329	355	302	37
Abschluss der allgemeinbildenden polytechnischen Oberschule in der ehemaligen DDR	1 495	1 363	131	113	12	1 480	1 363	116	102	10
Realschul- oder gleichwertiger Abschluss	3 601	2 901	692	495	170	3 216	2 901	307	226	67
Fachhoch-/Hochschulreife	4 522	3 890	622	502	99	4 404	3 890	504	406	83
<b>Mit Angabe eines beruflichen Ausbildungs-/Hochschulabschlusses zusammen</b>	13 077	12 033	1 017	810	166	13 016	12 033	957	763	159
davon:										
Berufliches Praktikum <sup>3)</sup>	133	115	16	14	/	130	115	13	11	/
Lehrausbildung <sup>4)</sup>	8 661	7 965	678	551	98	8 611	7 965	628	513	91
Meister-/Technikerausbildung, Fachschulabschluss <sup>5)</sup>	1 340	1 277	61	46	11	1 338	1 277	59	44	11
Abschluss d. Fachschule i.d. ehem. DDR	143	134	9	8	/	143	134	9	8	/
Verwaltungsfachhochschulabschluss	185	180	/	/	/	185	180	/	/	/
Fachhochschulabschluss <sup>6)</sup>	1 021	963	57	46	8	1 019	963	54	44	8
Universitätsabschluss <sup>7)</sup> /Promotion	1 593	1 399	192	144	43	1 591	1 399	189	142	43

1) Zu den Auszubildenden zählen auch Praktikanten und Personen, die sich in Umschulung befinden.

3) Einschl. Anlernausbildung.

4) Einschl. Berufsvorbereitungsjahr, berufsqualifizierender Abschluss an Berufsfach-/Kollegschulen, Abschluss einer einjährigen Schule des Gesundheitswesens.

5) Einschl. Abschluss einer 2- oder 3-jährigen Schule des Gesundheitswesens, Abschluss einer Fachakademie oder einer Berufsakademie.

6) Auch Ingenieurschulabschluss.

7) Wissenschaftliche Hochschule, auch Kunsthochschule.

**3 ERWERBSTÄTIGE**

**3.16.2 Abhängig Erwerbstätige - darunter Ausländer - im März 2004 nach Altersgruppen, Familienstand, normalerweise je Woche geleisteten Arbeitsstunden, Wirtschaftsunterbereichen, Abschluss an einer allgemeinbildenden Schule, beruflichem Ausbildungs-/Hochschulabschluss, Art des Arbeitsvertrages und Dauer der Befristung**

1 000

Gegenstand der Nachweisung	Abhängig Erwerbs-tätige insgesamt	Darunter Art des Arbeitsvertrages				Abhängig Erwerbs-tätige ohne Auszu-bildende <sup>1)</sup>	Darunter Art des Arbeitsvertrages			
		unbe-fristet	be-fristet	darunter Dauer der Befristung			unbe-fristet	be-fristet	darunter Dauer der Befristung	
				unter 1 Monat bis 36 Monate	mehr als 36 Monate				unter 1 Monat bis 36 Monate	mehr als 36 Monate

**Weiblich****Alter von ... bis unter ... Jahren**

15 - 20	504	101	402	348	38	152	101	50	45	/
20 - 25	1 301	781	516	455	44	1 005	781	219	199	13
25 - 30	1 385	1 158	222	196	20	1 355	1 158	192	170	16
30 - 35	1 665	1 507	153	132	16	1 655	1 507	143	123	15
35 - 40	2 146	1 989	152	132	14	2 137	1 989	142	125	13
40 - 45	2 243	2 100	137	120	11	2 238	2 100	132	116	10
45 - 50	1 982	1 891	86	77	7	1 978	1 891	83	74	7
50 - 55	1 737	1 671	61	54	/	1 736	1 671	60	53	/
55 - 60	1 082	1 035	43	33	9	1 082	1 035	43	33	9
60 - 65	414	396	16	12	/	414	396	16	12	/
65 und mehr	100	94	5	/	/	100	94	/	/	/
<b>Zusammen</b>	<b>14 559</b>	<b>12 723</b>	<b>1 792</b>	<b>1 561</b>	<b>166</b>	<b>13 851</b>	<b>12 723</b>	<b>1 085</b>	<b>953</b>	<b>96</b>

**Familienstand**

Ledig	4 516	3 305	1 199	1 044	112	3 851	3 305	534	472	45
Verheiratet	8 316	7 821	468	406	45	8 282	7 821	434	377	41
Verwitwet	371	351	19	16	/	370	351	19	16	/
Geschieden	1 356	1 247	106	95	8	1 348	1 247	97	88	7

**Normalerweise geleistete Arbeitsstunden**

Unter 20 Stunden	2 924	2 662	245	216	17	2 924	2 662	245	216	17
20 Stunden	1 284	1 178	102	90	9	1 284	1 178	102	90	9
21 - 31 Stunden	2 076	1 927	144	130	10	2 076	1 927	144	130	10
32 - 35 Stunden	789	708	80	68	9	762	708	53	47	/
36 Stunden und mehr	7 486	6 249	1 222	1 057	121	6 805	6 249	541	471	55

**Wirtschaftsunterbereich <sup>2)</sup>**

Land- und Forstwirtschaft; Fischerei	129	102	26	23	/	118	102	15	14	/
Bergbau und Verarbeitendes Gewerbe	2 204	1 984	214	183	22	2 114	1 984	124	112	7
Energie- und Wasserversorgung	63	56	7	6	/	60	56	/	/	/
Baugewerbe	270	244	26	23	/	256	244	12	11	/
Handel und Gastgewerbe	2 994	2 623	360	323	23	2 832	2 623	198	179	11
Verkehr und Nachrichtenübermittlung	531	481	49	44	/	508	481	26	25	/
Kredit- und Versicherungsgewerbe	625	578	46	41	/	597	578	18	16	/
Grundstückswesen, Vermietung, wirtschaftliche Dienstleistungen	1 332	1 165	162	141	15	1 272	1 165	102	90	7
Öffentliche Verwaltung u.ä.	1 262	1 131	128	103	20	1 221	1 131	88	67	17
Öffentliche und private Dienstleistungen (ohne öffentliche Verwaltung)	5 150	4 360	775	673	76	4 872	4 360	497	436	49

1) Zu den Auszubildenden zählen auch Praktikanten und Personen, die sich in Umschulung befinden.

2) Klassifikation der Wirtschaftszweige, Ausgabe 2003 (WZ 2003), Tiefengliederung für den Mikrozensus (siehe Band 1).



## 3 ERWERBSTÄTIGE

**3.16.2 Abhängig Erwerbstätige - darunter Ausländer - im März 2004 nach Altersgruppen, Familienstand, normalerweise je Woche geleisteten Arbeitsstunden, Wirtschaftsunterbereichen, Abschluss an einer allgemeinbildenden Schule, beruflichem Ausbildungs-/Hochschulabschluss, Art des Arbeitsvertrages und Dauer der Befristung**

1 000

Gegenstand der Nachweisung	Abhängig Erwerbs-tätige insgesamt	Darunter Art des Arbeitsvertrages				Abhängig Erwerbs-tätige ohne Auszu-bil-dende <sup>1)</sup>	Darunter Art des Arbeitsvertrages			
		unbe-fristet	be-fristet	darunter Dauer der Befristung			unbe-fristet	be-fristet	darunter Dauer der Befristung	
				unter 1 Monat bis 36 Monate	mehr als 36 Monate				unter 1 Monat bis 36 Monate	mehr als 36 Monate

## noch Weiblich

**Mit Angabe eines allgemeinen Schulabschlusses zusammen**

davon:

Haupt-(Volks-)schulabschluss

Abschluss der allgemeinbildenden polytechnischen Oberschule in der ehemaligen DDR

Realschul- oder gleichwertiger Abschluss

Fachhoch-/Hochschulreife

13 564	11 870	1 656	1 452	150	12 907	11 870	999	883	86
4 131	3 762	354	312	27	3 989	3 762	212	190	14
1 530	1 405	121	106	10	1 516	1 405	108	95	9
4 176	3 550	616	543	51	3 824	3 550	264	239	17
3 728	3 152	565	490	62	3 577	3 152	414	359	47

**Mit Angabe eines beruflichen Ausbildungs-/Hochschulabschlusses zusammen**

davon:

Berufliches Praktikum <sup>3)</sup>Lehrausbildung <sup>4)</sup>Meister-/Technikerausbildung, Fachschulabschluss <sup>5)</sup>

Abschluss d. Fachschule i.d. ehem. DDR

Verwaltungsfachhochschulabschluss

Fachhochschulabschluss <sup>6)</sup>Universitätsabschluss <sup>7)</sup> /Promotion

11 070	10 185	858	754	78	11 005	10 185	793	700	71
131	119	11	10	/	128	119	8	7	/
7 883	7 329	534	478	36	7 834	7 329	485	437	31
809	744	63	56	/	805	744	58	53	/
362	340	21	18	/	361	340	20	17	/
125	120	/	/	/	124	120	/	/	/
549	501	47	41	/	546	501	43	38	/
1 212	1 032	178	147	28	1 208	1 032	174	144	28

1) Zu den Auszubildenden zählen auch Praktikanten und Personen, die sich in Umschulung befinden.

3) Einschl. Anlernausbildung.

4) Einschl. Berufsvorbereitungsjahr, berufsqualifizierender Abschluss an Berufsfach-/Kollegschulen, Abschluss einer einjährigen Schule des Gesundheitswesens.

5) Einschl. Abschluss einer 2- oder 3-jährigen Schule des Gesundheitswesens, Abschluss einer Fachakademie oder einer Berufsakademie.

6) Auch Ingenieurschulabschluss.

7) Wissenschaftliche Hochschule, auch Kunsthochschule.

**3 ERWERBSTÄTIGE**

**3.16.2 Abhängig Erwerbstätige - darunter Ausländer - im März 2004 nach Altersgruppen, Familienstand, normalerweise je Woche geleisteten Arbeitsstunden, Wirtschaftsunterbereichen, Abschluss an einer allgemeinbildenden Schule, beruflichem Ausbildungs-/Hochschulabschluss, Art des Arbeitsvertrages und Dauer der Befristung**

1 000

Gegenstand der Nachweisung	Abhängig Erwerbs-tätige insgesamt	Darunter Art des Arbeitsvertrages				Abhängig Erwerbs-tätige ohne Auszu-bil-dende <sup>1)</sup>	Darunter Art des Arbeitsvertrages			
		unbe-fristet	be-fristet	darunter Dauer der Befristung			unbe-fristet	be-fristet	darunter Dauer der Befristung	
				unter 1 Monat bis 36 Monate	mehr als 36 Monate				unter 1 Monat bis 36 Monate	mehr als 36 Monate
I n s g e s a m t										
Alter von ... bis unter ... Jahren										
15 - 20	1 189	194	993	760	190	327	194	130	117	8
20 - 25	2 722	1 501	1 212	1 004	163	2 120	1 501	610	517	72
25 - 30	2 921	2 403	509	416	76	2 855	2 403	443	361	67
30 - 35	3 660	3 303	346	287	47	3 638	3 303	324	268	46
35 - 40	4 681	4 371	300	257	30	4 666	4 371	285	245	29
40 - 45	4 786	4 526	249	214	23	4 777	4 526	239	206	22
45 - 50	4 128	3 955	164	142	17	4 124	3 955	160	138	17
50 - 55	3 596	3 456	131	112	14	3 594	3 456	129	110	14
55 - 60	2 413	2 307	99	72	22	2 413	2 307	99	72	22
60 - 65	1 098	1 049	44	31	11	1 098	1 049	44	31	11
65 und mehr	211	194	15	11	/	211	194	14	11	/
Insgesamt	31 405	27 259	4 060	3 305	594	29 822	27 259	2 478	2 076	310
Familienstand										
Ledig	10 480	7 537	2 914	2 345	453	8 963	7 537	1 397	1 171	175
Verheiratet	18 137	17 130	957	796	124	18 082	17 130	903	750	118
Verwitwet	477	452	23	19	/	477	452	23	19	/
Geschieden	2 311	2 139	166	145	15	2 301	2 139	155	136	14
Normalerweise geleistete Arbeitsstunden										
Unter 20 Stunden	3 589	3 180	382	338	25	3 589	3 180	382	338	25
20 Stunden	1 446	1 300	140	123	13	1 446	1 300	140	123	13
21 - 31 Stunden	2 408	2 206	196	178	13	2 408	2 206	196	178	13
32 - 35 Stunden	2 084	1 873	207	163	36	2 003	1 873	126	112	9
36 Stunden und mehr	21 878	18 700	3 134	2 502	507	20 376	18 700	1 632	1 324	250
Wirtschaftsunterbereich <sup>2)</sup>										
Land- und Forstwirtschaft; Fischerei	406	323	81	73	/	372	323	47	43	/
Bergbau und Verarbeitendes Gewerbe	7 842	7 055	769	594	142	7 459	7 055	387	345	26
Energie- und Wasserversorgung	293	266	26	19	7	280	266	14	11	/
Baugewerbe	2 012	1 730	276	221	42	1 855	1 730	119	107	6
Handel und Gastgewerbe	5 204	4 488	697	594	75	4 848	4 488	342	306	21
Verkehr und Nachrichtenübermittlung	1 825	1 674	147	128	13	1 775	1 674	97	86	6
Kredit- und Versicherungsgewerbe	1 149	1 062	85	73	10	1 099	1 062	35	29	6
Grundstückswesen, Vermietung, wirt-schaftliche Dienstleistungen	2 522	2 179	335	289	30	2 408	2 179	220	195	16
Öffentliche Verwaltung u.ä.	2 922	2 474	440	283	140	2 851	2 474	369	221	133
Öffentliche und private Dienstleistungen (ohne öffentliche Verwaltung)	7 230	6 007	1 203	1 033	131	6 876	6 007	848	733	93

1) Zu den Auszubildenden zählen auch Praktikanten und Personen, die sich in Umschulung befinden.

2) Klassifikation der Wirtschaftszweige, Ausgabe 2003 (WZ 2003), Tiefengliederung für den Mikrozensus (siehe Band 1).

**3 ERWERBSTÄTIGE**

**3.16.2 Abhängig Erwerbstätige - darunter Ausländer - im März 2004 nach Altersgruppen, Familienstand, normalerweise je Woche geleisteten Arbeitsstunden, Wirtschaftsunterbereichen, Abschluss an einer allgemeinbildenden Schule, beruflichem Ausbildungs-/Hochschulabschluss, Art des Arbeitsvertrages und Dauer der Befristung**

1 000

Gegenstand der Nachweisung	Abhängig Erwerbs-tätige insgesamt	Darunter Art des Arbeitsvertrages				Abhängig Erwerbs-tätige ohne Auszu-bil-dende <sup>1)</sup>	Darunter Art des Arbeitsvertrages			
		unbe-fristet	be-fristet	darunter Dauer der Befristung			unbe-fristet	be-fristet	darunter Dauer der Befristung	
				unter 1 Monat bis 36 Monate	mehr als 36 Monate				unter 1 Monat bis 36 Monate	mehr als 36 Monate

**noch I n s g e s a m t****Mit Angabe eines allgemeinen Schulab-schlusses zusammen**

davon:

Haupt-(Volks-)schulabschluss

Abschluss der allgemeinbildenden polytechnischen Oberschule in der ehemaligen DDR

Realschul- oder gleichwertiger Abschluss

Fachhoch-/Hochschulreife

29 174	25 352	3 748	3 068	543	27 706	25 352	2 280	1 919	284
10 123	9 091	1 001	819	139	9 689	9 091	567	492	51
3 026	2 768	252	219	22	2 997	2 768	223	197	19
7 776	6 451	1 308	1 038	221	7 040	6 451	571	465	84
8 250	7 042	1 187	993	161	7 981	7 042	919	765	130

**Mit Angabe eines beruflichen Ausbildungs-/ Hochschulabschlusses zusammen**

davon:

Berufliches Praktikum <sup>3)</sup>Lehrausbildung <sup>4)</sup>Meister-/Technikerausbildung, Fachschulabschluss <sup>5)</sup>

Abschluss d. Fachschule i.d. ehem. DDR

Verwaltungsfachhochschulabschluss

Fachhochschulabschluss <sup>6)</sup>Universitätsabschluss <sup>7)</sup> /Promotion

24 147	22 218	1 876	1 564	244	24 022	22 218	1 750	1 463	230
264	234	28	24	/	258	234	22	19	/
16 544	15 295	1 211	1 029	134	16 445	15 295	1 112	950	123
2 149	2 021	124	101	16	2 143	2 021	117	97	15
505	474	30	26	/	504	474	29	25	/
310	300	9	6	/	309	300	9	6	/
1 570	1 464	104	87	13	1 565	1 464	98	82	13
2 805	2 430	370	291	71	2 799	2 430	363	285	70

1) Zu den Auszubildenden zählen auch Praktikanten und Personen, die sich in Umschulung befinden.

3) Einschl. Anlermbildung.

4) Einschl. Berufsvorbereitungsjahr, berufsqualifizierender Abschluss an Berufsfach-/Kollegschulen, Abschluss einer einjährigen Schule des Gesundheitswesens.

5) Einschl. Abschluss einer 2- oder 3-jährigen Schule des Gesundheitswesens, Abschluss einer Fachakademie oder einer Berufsakademie.

6) Auch Ingenieurschulabschluss.

7) Wissenschaftliche Hochschule, auch Kunsthochschule.

**3 ERWERBSTÄTIGE**

**3.16.2 Abhängig Erwerbstätige - darunter Ausländer - im März 2004 nach Altersgruppen, Familienstand, normalerweise je Woche geleisteten Arbeitsstunden, Wirtschaftsunterbereichen, Abschluss an einer allgemeinbildenden Schule, beruflichem Ausbildungs-/Hochschulabschluss, Art des Arbeitsvertrages und Dauer der Befristung**

1 000

Gegenstand der Nachweisung	Abhängig Erwerbs-tätige insgesamt	Darunter Art des Arbeitsvertrages				Abhängig Erwerbs-tätige ohne Auszu-bil-dende <sup>1)</sup>	Darunter Art des Arbeitsvertrages			
		unbe-fristet	be-fristet	darunter Dauer der Befristung			unbe-fristet	be-fristet	darunter Dauer der Befristung	
				unter 1 Monat bis 36 Monate	mehr als 36 Monate				unter 1 Monat bis 36 Monate	mehr als 36 Monate
Ausländer										
Alter von ... bis unter ... Jahren										
15 - 20	80	20	60	49	9	29	20	8	8	-
20 - 25	251	152	98	86	8	204	152	51	46	/
25 - 30	368	296	70	63	5	360	296	62	55	/
30 - 35	438	373	63	55	6	434	373	59	52	5
35 - 40	381	337	43	36	/	379	337	41	35	/
40 - 45	324	296	27	23	/	323	296	27	23	/
45 - 50	259	239	19	18	/	259	239	19	18	/
50 - 55	235	222	12	10	/	235	222	11	10	/
55 - 60	190	184	6	/	/	190	184	6	/	/
60 - 65	65	63	/	/	/	65	63	/	/	/
65 und mehr	10	9	/	/	-	10	9	/	/	-
Zusammen	2 602	2 192	400	347	39	2 488	2 192	287	254	23
Familienstand										
Ledig	653	439	212	181	23	553	439	112	99	8
Verheiratet	1 758	1 583	168	148	15	1 747	1 583	158	140	13
Verwitwet	30	28	/	/	/	30	28	/	/	/
Geschieden	160	142	18	16	/	158	142	15	14	/
Normalerweise geleistete Arbeitsstunden										
Unter 20 Stunden	373	313	55	50	/	373	313	55	50	/
20 Stunden	139	116	22	21	/	139	116	22	21	/
21 - 31 Stunden	164	137	27	24	/	164	137	27	24	/
32 - 35 Stunden	234	211	23	20	/	228	211	16	16	/
36 Stunden und mehr	1 691	1 414	272	232	31	1 584	1 414	166	144	16
Wirtschaftsunterbereich <sup>2)</sup>										
Land- und Forstwirtschaft; Fischerei	28	21	7	6	/	27	21	6	6	/
Bergbau und Verarbeitendes Gewerbe	852	764	84	72	10	825	764	58	52	/
Energie- und Wasserversorgung	8	7	/	/	/	7	7	/	/	-
Baugewerbe	173	148	25	21	/	161	148	13	12	/
Handel und Gastgewerbe	577	483	90	80	6	549	483	62	57	/
Verkehr und Nachrichtenübermittlung	150	131	19	17	/	146	131	15	13	/
Kredit- und Versicherungsgewerbe	39	34	6	/	/	37	34	/	/	/
Grundstückswesen, Vermietung, wirt-schaftliche Dienstleistungen	257	208	48	43	/	250	208	41	37	/
Öffentliche Verwaltung u.ä.	61	49	11	9	/	59	49	9	7	/
Öffentliche und private Dienstleistungen (ohne öffentliche Verwaltung)	457	346	109	94	12	427	346	80	68	9

1) Zu den Auszubildenden zählen auch Praktikanten und Personen, die sich in Umschulung befinden.

2) Klassifikation der Wirtschaftszweige, Ausgabe 2003 (WZ 2003), Tiefengliederung für den Mikrozensus (siehe Band 1).

**3 ERWERBSTÄTIGE**

**3.17 Abhängig Erwerbstätige - darunter Ausländer - im März 2004 nach Altersgruppen, Familienstand, normalerweise je Woche geleisteten Arbeitsstunden, Wirtschaftsunterbereichen, Abschluss an einer allgemeinbildenden Schule, beruflichem Ausbildungs-/Hochschulabschluss und Art der ausgeübten Tätigkeit**

1 000

Gegenstand der Nachweisung	Abhängig Erwerbs-tätige  ins-gesamt	Art der ausgeübten Tätigkeit							
		Vollzeit	Teilzeit	davon					
				weil Voll-zeit-tätig-keit nicht zu finden	wegen Schul-ausbil-dung oder sonstiger Aus-und Fort-bildung	aufgrund von Krank-heit, Unfall-folgen	wegen persön-licher oder famili-ärer Ver-pflich-tungen	weil Voll-zeittätig-keit aus anderen Gründen nicht ge-wünscht	ohne Angabe des Grundes
Männlich									
Alter von ... bis unter ... Jahren									
15 - 20	686	623	63	6	48	/	/	/	/
20 - 25	1 421	1 293	128	29	70	/	/	13	10
25 - 30	1 536	1 386	150	39	75	/	6	17	10
30 - 35	1 995	1 889	106	41	26	/	13	13	10
35 - 40	2 534	2 431	103	40	9	6	18	19	11
40 - 45	2 543	2 449	94	37	/	8	20	17	8
45 - 50	2 147	2 066	80	31	/	9	13	18	8
50 - 55	1 859	1 786	73	26	/	11	10	17	8
55 - 60	1 331	1 261	70	18	/	10	8	24	10
60 - 65	684	594	91	11	/	8	13	48	10
65 und mehr	111	26	85	/	/	/	14	65	/
Zusammen	16 846	15 803	1 043	281	232	63	121	254	93
Familienstand									
Ledig	5 964	5 466	499	120	216	24	27	75	37
Verheiratet	9 820	9 369	452	130	15	31	78	150	47
Verwitwet	106	89	18	/	-	/	5	8	/
Geschieden	955	880	75	28	/	7	11	21	7
Normalerweise geleistete Arbeitsstunden									
Unter 20 Stunden	664	-	664	170	188	36	54	159	58
20 Stunden	162	-	162	43	31	10	23	37	17
21 - 31 Stunden	333	116	217	68	13	16	44	58	17
32 - 35 Stunden	1 295	1 295	-	-	-	-	-	-	-
36 Stunden und mehr	14 392	14 392	-	-	-	-	-	-	-
Wirtschaftsunterbereich <sup>1)</sup>									
Land- und Forstwirtschaft; Fischerei	277	257	21	7	/	/	/	7	/
Bergbau und Verarbeitendes Gewerbe	5 638	5 485	153	30	36	11	18	44	13
Energie- und Wasserversorgung	230	226	/	/	/	/	/	/	/
Baugewerbe	1 742	1 689	54	25	/	/	/	11	5
Handel und Gastgewerbe	2 210	1 974	236	77	58	9	23	50	20
Verkehr und Nachrichtenübermittlung	1 294	1 197	97	33	16	6	11	21	11
Kredit- und Versicherungsgewerbe	524	508	16	/	/	/	/	/	/
Grundstückswesen, Vermietung, wirt-schaftliche Dienstleistungen	1 190	1 063	127	34	36	6	11	31	10
Öffentliche Verwaltung u.ä.	1 660	1 617	43	9	/	/	10	12	/
Öffentliche und private Dienstleistungen (ohne öffentliche Verwaltung)	2 081	1 789	292	63	72	22	38	71	26

1) Klassifikation der Wirtschaftszweige, Ausgabe 2003 (WZ 2003), Tiefengliederung für den Mikrozensus (siehe Band 1).

## 3 ERWERBSTÄTIGE

**3.17 Abhängig Erwerbstätige - darunter Ausländer - im März 2004 nach Altersgruppen, Familienstand, normalerweise je Woche geleisteten Arbeitsstunden, Wirtschaftsunterbereichen, Abschluss an einer allgemeinbildenden Schule, beruflichem Ausbildungs-/Hochschulabschluss und Art der ausgeübten Tätigkeit**

1 000

Gegenstand der Nachweisung	Abhängig Erwerbstätige insgesamt	Art der ausgeübten Tätigkeit							
		Vollzeit	Teilzeit	davon					
				weil Vollzeittätigkeit nicht zu finden	wegen Schulausbildung oder sonstiger Aus- und Fortbildung	aufgrund von Krankheit, Unfallfolgen	wegen persönlicher oder familiärer Verpflichtungen	weil Vollzeittätigkeit aus anderen Gründen nicht gewünscht	ohne Angabe des Grundes
noch M ä n n l i c h									
Mit Angabe eines allgemeinen Schulabschlusses zusammen	15 610	14 714	896	250	179	52	110	229	77
davon:									
Haupt-(Volks-)schulabschluss	5 992	5 689	302	93	5	30	41	106	28
Abschluss der allgemeinbildenden polytechnischen Oberschule in der ehemaligen DDR	1 495	1 435	61	40	/	5	/	8	/
Realschul- oder gleichwertiger Abschluss	3 601	3 466	134	48	11	8	21	34	13
Fachhoch-/Hochschulreife	4 522	4 124	398	69	161	8	45	82	31
Mit Angabe eines beruflichen Ausbildungs- bzw. Hochschulabschlusses zusammen	13 077	12 444	633	185	68	43	93	191	53
davon:									
Berufliches Praktikum <sup>2)</sup>	133	120	12	/	/	/	/	/	/
Lehrausbildung <sup>3)</sup>	8 661	8 270	392	127	38	33	55	109	30
Meister-/Technikerausbildung, Fachschulabschluss <sup>4)</sup>	1 340	1 283	57	12	/	/	9	23	5
Abschluss d. Fachschule i.d. ehem. DDR	143	133	11	/	/	/	/	/	/
Verwaltungsfachhochschulabschluss	185	179	6	/	/	/	/	/	/
Fachhochschulabschluss <sup>5)</sup>	1 021	977	44	10	/	/	9	15	/
Hochschulabschluss <sup>6)</sup> /Promotion	1 593	1 482	112	27	19	/	17	34	12

2) Einschl. Anlernausbildung.

3) Einschl. Berufsvorbereitungsjahr, berufsqualifizierender Abschluss an Berufsfach-/Kollegschulen, Abschluss einer einjährigen Schule des Gesundheitswesens.

4) Einschl. Abschluss einer 2- oder 3-jährigen Schule des Gesundheitswesens, Abschluss einer Fachakademie oder einer Berufsakademie.

5) Auch Ingenieurschulabschluss.

6) Wissenschaftliche Hochschule, auch Kunsthochschule.

**3 ERWERBSTÄTIGE**

**3.17 Abhängig Erwerbstätige - darunter Ausländer - im März 2004 nach Altersgruppen, Familienstand, normalerweise je Woche geleisteten Arbeitsstunden, Wirtschaftsunterbereichen, Abschluss an einer allgemeinbildenden Schule, beruflichem Ausbildungs-/Hochschulabschluss und Art der ausgeübten Tätigkeit**

1 000

Gegenstand der Nachweisung	Abhängig Erwerbs-tätige  ins-gesamt	Art der ausgeübten Tätigkeit							
		Vollzeit	Teilzeit	davon					
				weil Voll-zeit-tätig-keit nicht zu finden	wegen Schul-ausbil-dung oder sonstiger Aus-und Fort-bildung	aufgrund von Krank-heit, Unfall-folgen	wegen persön-licher oder famili-ärer Ver-pflich-tungen	weil Voll-zeittätig-keit aus anderen Gründen nicht ge-wünscht	ohne Angabe des Grundes
Weiblich									
Alter von ... bis unter ... Jahren									
15 - 20	504	423	80	13	53	-	/	6	/
20 - 25	1 301	1 048	253	65	99	/	45	29	12
25 - 30	1 385	1 021	364	69	65	/	163	37	26
30 - 35	1 665	1 030	635	85	21	/	439	50	36
35 - 40	2 146	1 081	1 066	117	9	11	791	84	53
40 - 45	2 243	1 101	1 143	159	5	18	785	118	57
45 - 50	1 982	1 052	929	158	/	22	561	137	48
50 - 55	1 737	933	803	150	/	26	404	178	42
55 - 60	1 082	562	521	82	/	20	235	151	31
60 - 65	414	170	244	23	/	10	96	100	13
65 und mehr	100	13	87	/	/	/	26	52	/
Zusammen	14 559	8 434	6 125	924	261	120	3 549	943	327
Familienstand									
Ledig	4 516	3 669	847	210	226	27	215	117	52
Verheiratet	8 316	3 735	4 581	569	30	65	3 003	672	241
Verwitwet	371	151	219	32	/	9	86	81	11
Geschieden	1 356	879	478	114	/	18	245	73	23
Normalerweise geleistete Arbeitsstunden									
Unter 20 Stunden	2 924	-	2 924	367	210	54	1 689	445	160
20 Stunden	1 284	-	1 284	157	29	23	821	176	78
21 - 31 Stunden	2 076	160	1 916	400	23	42	1 039	322	90
32 - 35 Stunden	789	789	-	-	-	-	-	-	-
36 Stunden und mehr	7 486	7 486	-	-	-	-	-	-	-
Wirtschaftsunterbereich <sup>1)</sup>									
Land- und Forstwirtschaft; Fischerei	129	84	45	8	/	/	25	7	/
Bergbau und Verarbeitendes Gewerbe	2 204	1 511	693	73	25	15	444	101	36
Energie- und Wasserversorgung	63	48	15	/	/	/	10	/	/
Baugewerbe	270	156	114	12	/	/	78	17	5
Handel und Gastgewerbe	2 994	1 461	1 533	293	85	25	810	236	84
Verkehr und Nachrichtenübermittlung	531	342	189	30	8	/	108	30	10
Kredit- und Versicherungsgewerbe	625	425	200	11	5	/	143	29	10
Grundstückswesen, Vermietung, wirt-schaftliche Dienstleistungen	1 332	698	634	108	34	14	348	93	36
Öffentliche Verwaltung u.ä.	1 262	848	414	38	/	8	282	62	20
Öffentliche und private Dienstleistungen (ohne öffentliche Verwaltung)	5 150	2 862	2 288	350	96	51	1 301	367	122

1) Klassifikation der Wirtschaftszweige, Ausgabe 2003 (WZ 2003), Tiefengliederung für den Mikrozensus (siehe Band 1).

**3 ERWERBSTÄTIGE**

**3.17 Abhängig Erwerbstätige - darunter Ausländer - im März 2004 nach Altersgruppen, Familienstand, normalerweise je Woche geleisteten Arbeitsstunden, Wirtschaftsunterbereichen, Abschluss an einer allgemeinbildenden Schule, beruflichem Ausbildungs-/Hochschulabschluss und Art der ausgeübten Tätigkeit**

1 000

Gegenstand der Nachweisung	Abhängig Erwerbs-tätige  ins-gesamt	Art der ausgeübten Tätigkeit							
		Vollzeit	Teilzeit	davon					
				weil Voll-zeit-tätig-keit nicht zu finden	wegen Schul-ausbil-dung oder sonsti-ger Aus-und Fort-bildung	aufgrund von Krank-heit, Unfall-folgen	wegen persö-nlicher oder famili-ärer Ver-pflich-tungen	weil Voll-zeittätig-keit aus anderen Gründen nicht ge-wünscht	ohne Angabe des Grundes
noch Weiblich									
Mit Angabe eines allgemeinen Schul-abschlusses zusammen	13 564	7 895	5 669	863	204	105	3 370	864	264
davon:									
Haupt-(Volks-)schulabschluss	4 131	1 923	2 208	268	9	56	1 347	420	107
Abschluss der allgemeinbildenden polytechnischen Oberschule in der ehemaligen DDR	1 530	1 042	488	289	/	10	120	53	14
Realschul- oder gleichwertiger Abschluss	4 176	2 524	1 652	156	17	21	1 175	212	70
Fachhoch-/Hochschulreife	3 728	2 406	1 321	150	175	18	728	179	72
Mit Angabe eines beruflichen Ausbildungs-bzw. Hochschulabschlusses zusammen	11 070	6 477	4 594	716	79	79	2 847	677	196
davon:									
Berufliches Praktikum <sup>2)</sup>	131	73	58	10	/	/	30	11	/
Lehrausbildung <sup>3)</sup>	7 883	4 377	3 505	528	43	60	2 232	504	137
Meister-/Technikerausbildung, Fachschulabschluss <sup>4)</sup>	809	505	304	46	6	5	190	44	13
Abschluss d. Fachschule i.d. ehem. DDR	362	258	104	50	/	/	28	18	/
Verwaltungsfachhochschulabschluss	125	87	38	/	/	/	29	5	/
Fachhochschulabschluss <sup>5)</sup>	549	366	183	30	5	/	109	26	10
Hochschulabschluss/Promotion	1 212	811	401	51	23	6	229	68	26

2) Einschl. Anlermausbildung.

3) Einschl. Berufsvorbereitungsjahr, berufsqualifizierender Abschluss an Berufsfach-/Kollegschulen, Abschluss einer einjährigen Schule des Gesundheitswesens.

4) Einschl. Abschluss einer 2- oder 3-jährigen Schule des Gesundheitswesens, Abschluss einer Fachakademie oder einer Berufsakademie.

5) Auch Ingenieurschulabschluss.

6) Wissenschaftliche Hochschule, auch Kunsthochschule.



**3 ERWERBSTÄTIGE**

**3.17 Abhängig Erwerbstätige - darunter Ausländer - im März 2004 nach Altersgruppen, Familienstand, normalerweise je Woche geleisteten Arbeitsstunden, Wirtschaftsunterbereichen, Abschluss an einer allgemeinbildenden Schule, beruflichem Ausbildungs-/Hochschulabschluss und Art der ausgeübten Tätigkeit**

1 000

Gegenstand der Nachweisung	Abhängig Erwerbs-tätige  ins- gesamt	Art der ausgeübten Tätigkeit							
		Vollzeit	Teilzeit	davon					
				weil Voll-zeit-tätig-keit nicht zu finden	wegen Schul-ausbil-dung oder sonstiger Aus-und Fort-bildung	aufgrund von Krank-heit, Unfall-folgen	wegen persön-licher oder famili-ärer Ver-pflich-tungen	weil Voll-zeittätig-keit aus anderen Gründen nicht ge-wünscht	ohne Angabe des Grundes
I n s g e s a m t									
Alter von ... bis unter ... Jahren									
15 - 20	1 189	1 046	143	19	101	/	6	10	8
20 - 25	2 722	2 341	381	94	169	/	49	42	23
25 - 30	2 921	2 408	514	107	139	8	169	54	36
30 - 35	3 660	2 919	741	126	46	8	452	63	46
35 - 40	4 681	3 512	1 169	157	18	17	810	103	64
40 - 45	4 786	3 550	1 237	197	8	26	805	135	65
45 - 50	4 128	3 119	1 009	189	/	31	574	155	56
50 - 55	3 596	2 719	877	177	/	37	414	195	50
55 - 60	2 413	1 822	591	100	/	30	242	175	41
60 - 65	1 098	764	335	34	/	18	109	148	23
65 und mehr	211	39	172	/	/	/	39	117	8
Insgesamt	31 405	24 237	7 168	1 205	493	183	3 670	1 197	420
Familienstand									
Ledig	10 480	9 135	1 345	330	442	51	242	191	89
Verheiratet	18 137	13 104	5 033	699	45	97	3 081	822	289
Verwitwet	477	240	237	35	/	10	91	88	13
Geschieden	2 311	1 759	552	141	6	25	255	95	30
Normalerweise geleistete Arbeitsstunden									
Unter 20 Stunden	3 589	-	3 589	537	397	91	1 743	604	218
20 Stunden	1 446	-	1 446	200	60	34	845	213	95
21 - 31 Stunden	2 408	276	2 132	469	36	58	1 082	380	107
32 - 35 Stunden	2 084	2 084	-	-	-	-	-	-	-
36 Stunden und mehr	21 878	21 878	-	-	-	-	-	-	-
Wirtschaftsunterbereich <sup>1)</sup>									
Land- und Forstwirtschaft; Fischerei	406	341	66	14	/	/	28	14	/
Bergbau und Verarbeitendes Gewerbe	7 842	6 996	846	103	61	26	462	145	49
Energie- und Wasserversorgung	293	274	19	/	/	/	10	/	/
Baugewerbe	2 012	1 845	168	37	5	/	82	28	10
Handel und Gastgewerbe	5 204	3 434	1 769	370	143	34	833	286	104
Verkehr und Nachrichtenübermittlung	1 825	1 538	286	63	24	9	119	50	22
Kredit- und Versicherungsgewerbe	1 149	933	216	14	9	/	146	34	11
Grundstückswesen, Vermietung, wirt-schaftliche Dienstleistungen	2 522	1 761	761	142	70	20	359	124	46
Öffentliche Verwaltung u.ä.	2 922	2 465	457	47	9	11	292	74	24
Öffentliche und private Dienstleistungen (ohne öffentliche Verwaltung)	7 230	4 651	2 579	413	168	74	1 338	438	148

1) Klassifikation der Wirtschaftszweige, Ausgabe 2003 (WZ 2003), Tiefengliederung für den Mikrozensus (siehe Band 1).

## 3 ERWERBSTÄTIGE

**3.17 Abhängig Erwerbstätige - darunter Ausländer - im März 2004 nach Altersgruppen, Familienstand, normalerweise je Woche geleisteten Arbeitsstunden, Wirtschaftsunterbereichen, Abschluss an einer allgemeinbildenden Schule, beruflichem Ausbildungs-/Hochschulabschluss und Art der ausgeübten Tätigkeit**

1 000

Gegenstand der Nachweisung	Abhängig Erwerbs-tätige  ins-gesamt	Art der ausgeübten Tätigkeit							
		Vollzeit	Teilzeit	davon					
				weil Voll-zeit-tätig-keit nicht zu finden	wegen Schul-ausbil-dung oder sonsti-ger Aus-und Fort-bildung	aufgrund von Krank-heit, Unfall-folgen	wegen persön-licher oder famili-ärer Ver-pflich-tungen	weil Voll-zeittätig-keit aus anderen Gründen nicht ge-wünscht	ohne Angabe des Grundes
noch I n s g e s a m t									
Mit Angabe eines allgemeinen Schul-abschlusses zusammen	29 174	22 610	6 565	1 112	383	157	3 479	1 093	340
davon:									
Haupt-(Volks-)schulabschluss	10 123	7 613	2 510	361	15	86	1 388	526	135
Abschluss der allgemeinbildenden polytechnischen Oberschule in der ehemaligen DDR	3 026	2 476	549	329	/	16	123	61	19
Realschul- oder gleichwertiger Abschluss	7 776	5 990	1 786	204	29	29	1 196	246	83
Fachhoch-/Hochschulreife	8 250	6 530	1 719	219	337	26	773	261	103
Mit Angabe eines beruflichen Ausbildungs-bzw. Hochschulabschlusses zusammen	24 147	18 920	5 227	901	147	122	2 941	868	249
davon:									
Berufliches Praktikum <sup>2)</sup>	264	193	70	14	/	/	31	14	/
Lehrausbildung <sup>3)</sup>	16 544	12 647	3 897	655	82	92	2 287	613	168
Meister-/Technikerausbildung, Fachschulabschluss <sup>4)</sup>	2 149	1 788	362	58	9	9	199	68	19
Abschluss d. Fachschule i.d. ehem. DDR	505	391	114	55	/	/	29	22	/
Verwaltungsfachhochschulabschluss	310	266	44	/	/	/	31	7	/
Fachhochschulabschluss <sup>5)</sup>	1 570	1 343	227	40	10	/	118	42	14
Hochschulabschluss/Promotion	2 805	2 292	513	77	41	9	246	102	38

2) Einschl. Anlernausbildung.

3) Einschl. Berufsvorbereitungsjahr, berufsqualifizierender Abschluss an Berufsfach-/Kollegschulen, Abschluss einer einjährigen Schule des Gesundheitswesens.

4) Einschl. Abschluss einer 2- oder 3-jährigen Schule des Gesundheitswesens, Abschluss einer Fachakademie oder einer Berufsakademie.

5) Auch Ingenieurschulabschluss.

6) Wissenschaftliche Hochschule, auch Kunsthochschule.

**3 ERWERBSTÄTIGE**

**3.17 Abhängig Erwerbstätige - darunter Ausländer - im März 2004 nach Altersgruppen, Familienstand, normalerweise je Woche geleisteten Arbeitsstunden, Wirtschaftsunterbereichen, Abschluss an einer allgemeinbildenden Schule, beruflichem Ausbildungs-/Hochschulabschluss und Art der ausgeübten Tätigkeit**

1 000

Gegenstand der Nachweisung	Abhängig Erwerbs-tätige  ins-gesamt	Art der ausgeübten Tätigkeit								
		Vollzeit	Teilzeit	davon						
				weil Voll-zeit-tätig-keit nicht zu finden	wegen Schul-ausbil-dung oder sonsti-ger Aus-und Fort-bildung	aufgrund von Krank-heit, Unfall-folgen	wegen persón-licher oder famili-ärer Ver-pflich-tungen	weil Voll-zeittätig-keit aus anderen Gründen nicht ge-wünscht	ohne Angabe des Grundes	
Ausländer										
Alter von ... bis unter ... Jahren										
15 - 20	80	66	14	/	7	-	/	/	/	
20 - 25	251	192	59	16	20	/	10	9	/	
25 - 30	368	275	94	24	21	/	32	10	7	
30 - 35	438	330	108	28	8	/	54	9	9	
35 - 40	381	280	101	22	/	/	58	11	6	
40 - 45	324	243	81	20	/	/	45	10	/	
45 - 50	259	195	64	16	/	/	31	9	6	
50 - 55	235	173	62	14	/	/	26	14	/	
55 - 60	190	150	40	10	/	/	13	10	/	
60 - 65	65	49	16	/	-	/	5	5	/	
65 und mehr	10	/	7	/	-	/	/	/	/	
Zusammen	2 602	1 955	647	157	63	13	276	92	45	
Familienstand										
Ledig	653	527	126	33	51	/	12	19	9	
Verheiratet	1 758	1 293	464	108	12	9	241	62	32	
Verwitwet	30	17	14	/	-	/	5	/	/	
Geschieden	160	118	43	12	/	/	17	7	/	
Normalerweise geleistete Arbeitsstunden										
Unter 20 Stunden	373	-	373	89	48	7	152	51	26	
20 Stunden	139	-	139	32	11	/	63	20	11	
21 - 31 Stunden	164	30	135	37	/	/	61	22	8	
32 - 35 Stunden	234	234	-	-	-	-	-	-	-	
36 Stunden und mehr	1 691	1 691	-	-	-	-	-	-	-	
Wirtschaftsunterbereich <sup>1)</sup>										
Land- und Forstwirtschaft; Fischerei	28	22	5	/	/	-	/	/	/	
Bergbau und Verarbeitendes Gewerbe	852	781	70	13	5	/	35	11	5	
Energie- und Wasserversorgung	8	7	/	/	/	-	/	-	/	
Baugewerbe	173	162	11	5	/	/	/	/	/	
Handel und Gastgewerbe	577	377	199	60	21	/	75	25	15	
Verkehr und Nachrichtenübermittlung	150	124	27	9	/	/	7	/	/	
Kredit- und Versicherungsgewerbe	39	33	7	/	/	-	/	/	/	
Grundstückswesen, Vermietung, wirt-schaftliche Dienstleistungen	257	143	115	28	9	/	53	16	7	
Öffentliche Verwaltung u.ä.	61	46	15	/	/	/	7	/	/	
Öffentliche und private Dienstleistungen (ohne öffentliche Verwaltung)	457	260	197	37	23	/	89	31	13	

1) Klassifikation der Wirtschaftszweige, Ausgabe 2003 (WZ 2003), Tiefengliederung für den Mikrozensus (siehe Band 1).



3.18 Tätigkeitsfälle im März 2004 nach Wirtschaftsbereichen <sup>\*)</sup>, Stellung im Beruf und in

Stellung im Beruf	Tätigkeits- fälle insgesamt	Davon mit ... tatsächlich in der						
		0	1 - 9	10 - 14	15 - 20	21 - 31	32 - 35	36 - 39
		in						

## M ä n n

## Land- und Forstwirtschaft;

Selbstständige	311	11	17	16	16	17	5	/
Mithelfende Familienangehörige	41	/	/	6	/	6	/	/
Abhängige	283	10	7	6	6	8	/	47
Zusammen	635	22	28	27	27	30	11	49

## Produzierendes

Selbstständige	722	30	21	15	21	20	11	15
Mithelfende Familienangehörige	18	/	/	/	/	/	/	/
Abhängige	7 645	335	94	52	77	150	803	1 957
Zusammen	8 384	367	119	68	100	171	814	1 973

## Handel, Gastgewerbe

Selbstständige	788	26	30	22	25	25	10	9
Mithelfende Familienangehörige	38	/	9	5	6	/	/	/
Abhängige	3 558	160	114	90	107	93	104	816
Zusammen	4 385	188	154	117	138	121	114	826

## Sonstige

Selbstständige	1 204	70	87	44	60	55	23	18
Mithelfende Familienangehörige	19	/	7	/	/	/	/	/
Abhängige	5 570	264	177	97	163	187	153	1 522
Zusammen	6 793	336	271	145	226	242	177	1 540

## Zu

Selbstständige	3 025	137	156	96	122	116	49	44
Mithelfende Familienangehörige	116	7	24	17	16	11	/	/
Abhängige	17 056	770	393	245	353	438	1 064	4 342
Zusammen	20 197	913	572	357	491	565	1 116	4 390

\*) Klassifikation der Wirtschaftszweige, Ausgabe 2003 (WZ 2003), Tiefengliederung für den Mikrozensus (siehe Band 1).

**TÄTIGE****der Berichtswoche vom 22. bis 28. März 2004 tatsächlich geleisteten Arbeitsstunden**

Berichtswoche geleisteten Arbeitsstunden						Geleistete Arbeitsstunden		Stellung im Beruf
40	41 - 44	45 - 49	50 - 54	55 - 69	70 und mehr	insgesamt	je Tätigkeitsfall	
1 000						Mill.	Anzahl	

**lich****Fischerei**

17	/	11	30	88	77	15,3	49,3	Selbstständige
/	/	/	/	7	/	1,4	34,	Mithelfende Familienangehörige
127	14	18	15	15	6	10,9	38,6	Abhängige
148	18	31	47	110	86	27,7	43,5	Zusammen

**Gewerbe**

121	9	56	129	205	69	33,8	46,8	Selbstständige
/	-	/	/	/	/	0,4	22,4	Mithelfende Familienangehörige
2 668	357	485	365	266	37	289,7	37,9	Abhängige
2 792	366	542	494	471	106	323,9	38,6	Zusammen

**und Verkehr**

91	11	60	126	232	121	38,7	49,1	Selbstständige
/	/	/	/	/	/	0,9	23,5	Mithelfende Familienangehörige
1 066	174	288	255	238	55	135,1	38,	Abhängige
1 160	185	350	383	472	177	174,6	39,8	Zusammen

**Dienstleistungen**

171	20	90	204	273	89	50,1	41,6	Selbstständige
/	-	/	/	/	/	0,3	16,8	Mithelfende Familienangehörige
1 520	428	382	315	290	70	208,4	37,4	Abhängige
1 693	448	473	519	564	160	258,8	38,1	Zusammen

**sammen**

400	44	217	489	798	357	137,9	45,6	Selbstständige
10	/	/	/	11	/	3,0	25,9	Mithelfende Familienangehörige
5 382	973	1 174	949	808	167	644,1	37,8	Abhängige
5 793	1 018	1 395	1 442	1 617	529	784,9	38,9	Zusammen

3.18 Tätigkeitsfälle im März 2004 nach Wirtschaftsbereichen <sup>\*)</sup>, Stellung im Beruf und in

Stellung im Beruf	Tätigkeits- fälle insgesamt	Davon mit ... tatsächlich in der						
		0	1 - 9	10 - 14	15 - 20	21 - 31	32 - 35	36 - 39
		in						

**W e i b****Land- und Forstwirtschaft;**

Selbstständige	46	/	/	/	/	/	/	/
Mithelfende Familienangehörige	115	/	8	12	14	21	7	/
Abhängige	132	7	11	9	15	12	6	15
Zusammen	294	12	21	24	31	37	15	18

**Produzierendes**

Selbstständige	89	6	7	/	11	6	/	/
Mithelfende Familienangehörige	60	/	11	12	15	5	/	/
Abhängige	2 565	188	152	132	279	269	233	514
Zusammen	2 714	196	170	149	305	281	237	519

**Handel, Gastgewerbe**

Selbstständige	332	13	20	15	21	22	8	8
Mithelfende Familienangehörige	95	6	14	13	18	11	/	/
Abhängige	3 602	260	332	312	545	532	140	562
Zusammen	4 028	279	367	341	583	565	150	573

**Sonstige**

Selbstständige	774	48	116	59	92	74	28	20
Mithelfende Familienangehörige	70	/	18	14	17	6	/	/
Abhängige	8 518	669	626	509	1 202	1 186	365	1 743
Zusammen	9 362	722	759	582	1 311	1 266	394	1 765

**Zu**

Selbstständige	1 241	69	145	83	126	106	41	31
Mithelfende Familienangehörige	340	16	51	50	65	43	12	8
Abhängige	14 816	1 124	1 121	962	2 040	1 999	743	2 836
Zusammen	16 397	1 208	1 318	1 095	2 231	2 149	796	2 875

\*) Klassifikation der Wirtschaftszweige, Ausgabe 2003 (WZ 2003), Tiefengliederung für den Mikrozensus (siehe Band 1).

**TÄTIGE****der Berichtswoche vom 22. bis 28. März 2004 tatsächlich geleisteten Arbeitsstunden**

Berichtswoche geleisteten Arbeitsstunden						Geleistete Arbeitsstunden		Stellung im Beruf
40	41 - 44	45 - 49	50 - 54	55 - 69	70 und mehr	insgesamt	je Tätigkeitsfall	
1 000						Mill.	Anzahl	

**lich****Fischerei**

/	/	/	5	10	7	2,0	43, 8	Selbstständige
11	/	/	7	14	11	4,0	35, 1	Mithelfende Familienangehörige
40	/	/	/	/	/	4,0	30, 4	Abhängige
55	8	10	16	27	19	10,1	34, 3	Zusammen

**Gewerbe**

17	/	/	9	11	/	3,1	35, 1	Selbstständige
6	-	/	/	/	/	1,2	20, 6	Mithelfende Familienangehörige
574	71	75	43	28	6	76,0	29, 6	Abhängige
597	73	80	54	41	11	80,3	29, 6	Zusammen

**und Verkehr**

45	9	30	42	64	35	14,0	42, 1	Selbstständige
8	/	/	/	7	/	2,5	26, 7	Mithelfende Familienangehörige
614	88	97	60	47	12	95,4	26, 5	Abhängige
667	98	130	105	119	51	112,0	27, 8	Zusammen

**Dienstleistungen**

117	12	43	72	72	21	23,3	30, 1	Selbstständige
/	/	/	/	/	/	1,2	16, 8	Mithelfende Familienangehörige
1 448	286	222	139	102	21	237,6	27, 9	Abhängige
1 568	299	265	213	175	43	262,1	28, 3	Zusammen

**sammen**

183	24	79	129	157	68	42,4	34, 2	Selbstständige
29	/	8	14	24	17	9,0	26, 4	Mithelfende Familienangehörige
2 676	449	399	246	181	40	413,1	27, 9	Abhängige
2 888	477	485	389	363	124	464,5	28, 3	Zusammen



3.18 Tätigkeitsfälle im März 2004 nach Wirtschaftsbereichen <sup>\*)</sup>, Stellung im Beruf und in

Stellung im Beruf	Tätigkeits- fälle insgesamt	Davon mit . . . tatsächlich in der						
		0	1 - 9	10 - 14	15 - 20	21 - 31	32 - 35	36 - 39
	in							
I n s								
Land- und Forstwirtschaft;								
Selbstständige	357	13	20	19	19	20	8	/
Mithelfende Familienangehörige	156	/	12	17	19	27	9	/
Abhängige	415	18	18	15	21	20	10	63
Zusammen	929	34	50	51	58	67	26	67
Produzierendes								
Selbstständige	810	36	29	19	31	27	13	18
Mithelfende Familienangehörige	78	/	15	13	18	7	/	/
Abhängige	10 209	523	246	184	356	419	1 036	2 471
Zusammen	11 098	563	289	217	405	452	1 050	2 492
Handel, Gastgewerbe								
Selbstständige	1 120	39	51	37	46	47	18	17
Mithelfende Familienangehörige	133	7	24	19	24	14	/	/
Abhängige	7 160	420	447	401	652	625	244	1 378
Zusammen	8 413	467	521	457	721	686	265	1 399
Sonstige								
Selbstständige	1 978	118	202	103	152	129	51	39
Mithelfende Familienangehörige	89	7	25	17	20	7	/	/
Abhängige	14 088	933	803	606	1 365	1 372	518	3 265
Zusammen	16 155	1 058	1 030	727	1 537	1 508	570	3 306
I n s								
Selbstständige	4 266	206	301	179	248	223	90	76
Mithelfende Familienangehörige	456	23	75	67	81	54	15	11
Abhängige	31 872	1 893	1 514	1 207	2 393	2 437	1 807	7 178
Insgesamt	36 594	2 122	1 890	1 452	2 721	2 714	1 912	7 264

\*) Klassifikation der Wirtschaftszweige, Ausgabe 2003 (WZ 2003), Tiefengliederung für den Mikrozensus (siehe Band 1).

**TÄTIGE****der Berichtswoche vom 22. bis 28. März 2004 tatsächlich geleisteten Arbeitsstunden**

Berichtswoche geleisteten Arbeitsstunden						Geleistete Arbeitsstunden		Stellung im Beruf
40	41 - 44	45 - 49	50 - 54	55 - 69	70 und mehr	insgesamt	je Tätigkeitsfall	
1 000						Mill.	Anzahl	

**g e s a m t****Fischerei**

22	5	13	36	98	84	17,3	48,6	Selbstständige
15	/	/	8	20	15	5,4	34,8	Mithelfende Familienangehörige
167	17	23	19	19	7	15,0	36,	Abhängige
203	26	41	63	137	105	37,7	40,6	Zusammen

**Gewerbe**

138	11	60	138	216	73	36,9	45,6	Selbstständige
9	-	/	/	/	/	1,6	21,	Mithelfende Familienangehörige
3 242	428	560	408	294	43	365,6	35,8	Abhängige
3 389	439	621	549	512	117	404,2	36,4	Zusammen

**und Verkehr**

136	19	90	168	296	156	52,7	47,	Selbstständige
11	/	5	6	10	6	3,4	25,8	Mithelfende Familienangehörige
1 680	262	385	314	285	66	230,5	32,2	Abhängige
1 827	283	480	488	591	228	286,6	34,1	Zusammen

**Dienstleistungen**

287	32	133	276	345	111	73,4	37,1	Selbstständige
/	/	/	/	/	/	1,5	16,8	Mithelfende Familienangehörige
2 969	714	604	454	392	91	446,0	31,7	Abhängige
3 261	747	738	732	739	203	520,9	32,2	Zusammen

**gesamt**

583	68	296	618	955	425	180,3	42,3	Selbstständige
39	/	12	18	35	22	12,0	26,3	Mithelfende Familienangehörige
8 058	1 422	1 572	1 195	989	207	1 057,1	33,2	Abhängige
8 680	1 494	1 880	1 831	1 980	653	1 249,4	34,1	Insgesamt

**3 ERWERBSTÄTIGE****3.19 Abhängig Erwerbstätige - darunter Ausländer - im März 2004 nach Altersgruppen, Familienstand, Wirtschaftsunterbereichen, Stellung im Beruf, allgemeinem Schulabschluss, beruflichem Ausbildungs- oder Hochschulabschluss und nach Beginn der derzeitigen Tätigkeit**

1 000

Gegenstand der Nachweisung	Abhängig Erwerbstätige insgesamt	Beginn der derzeitigen Tätigkeit vor . . .							
		unter 1 Monat	1 Monat bis unter 6 Monaten	6 Monaten bis unter 1 Jahr	1 Jahr bis unter 3 Jahren	3 Jahren bis unter 6 Jahren	6 Jahren bis unter 10 Jahren	10 Jahren und mehr	Ohne Angabe
Männlich									
Alter von . . . bis unter . . . Jahren									
15 - 20	686	15	65	232	317	31	-	-	26
20 - 25	1 421	70	202	245	482	279	80	/	61
25 - 30	1 536	59	134	140	407	382	250	111	54
30 - 35	1 995	45	116	111	383	472	338	461	71
35 - 40	2 534	48	100	104	344	478	422	938	100
40 - 45	2 543	39	86	86	275	354	321	1 283	99
45 - 50	2 147	23	56	56	183	228	219	1 298	84
50 - 55	1 859	19	48	43	127	159	150	1 238	74
55 - 60	1 331	9	21	25	75	97	90	955	59
60 - 65	684	/	11	11	35	48	48	495	34
65 und mehr	111	/	6	/	17	23	15	39	7
Zusammen	16 846	331	844	1 055	2 645	2 552	1 933	6 818	669
Familienstand									
ledig	5 964	178	485	699	1 490	1 071	653	1 147	241
verheiratet	9 820	132	308	310	1 032	1 333	1 170	5 157	379
verwitwet	106	/	/	/	8	13	9	63	5
geschieden	955	20	48	43	115	135	100	450	44
Wirtschaftsunterbereich <sup>1)</sup>									
Land- und Forstwirtschaft; Fischerei	277	14	19	25	49	36	30	94	11
Bergbau und Verarbeitendes Gewerbe	5 638	70	184	269	772	871	689	2 559	225
Energie und Wasserversorgung	230	/	5	10	25	22	20	141	6
Baugewerbe	1 742	64	101	143	309	267	225	559	75
Handel und Gastgewerbe	2 210	58	144	184	449	374	274	631	96
Verkehr und Nachrichtenübermittlung	1 294	29	67	72	199	198	131	543	55
Kredit- und Versicherungsgewerbe	524	/	11	18	70	77	56	269	18
Grundstückswesen, Vermietung, wirtschaftl. Dienstleistungen	1 190	34	97	92	260	258	135	274	40
Öffentl. Verwaltung u. ä.	1 660	18	83	75	161	158	153	952	60
Öffentl. u. private Dienstleistungen (ohne öffentliche Verwaltung)	2 081	39	132	168	351	292	220	795	84

1) Klassifikation der Wirtschaftszweige, Ausgabe 2003 (WZ 2003), Tiefengliederung für den Mikrozensus (siehe Band 1).

## 3 ERWERBSTÄTIGE

**3.19 Abhängig Erwerbstätige - darunter Ausländer - im März 2004 nach Altersgruppen, Familienstand,  
Wirtschaftsunterbereichen, Stellung im Beruf, allgemeinem Schulabschluss, beruflichem  
Ausbildungs- oder Hochschulabschluss und nach Beginn der derzeitigen Tätigkeit**

1 000

Gegenstand der Nachweisung	Abhängig Erwerbstätige insgesamt	Beginn der derzeitigen Tätigkeit vor . . .							
		unter 1 Monat	1 Monat bis unter 6 Monaten	6 Monaten bis unter 1 Jahr	1 Jahr bis unter 3 Jahren	3 Jahren bis unter 6 Jahren	6 Jahren bis unter 10 Jahren	10 Jahren und mehr	Ohne Angabe
noch M ä n n l i c h									
Stellung im Beruf davon:									
Beamte <sup>2)</sup>	1 441	10	63	52	113	114	116	923	50
Angestellte <sup>3)</sup>	7 695	120	364	473	1 282	1 268	897	3 000	290
Arbeiter <sup>4)</sup>	7 711	201	417	530	1 250	1 170	919	2 894	329
Art des allgemeinen Schulabschlusses davon:									
Haupt-(Volks-)schul- abschluss	5 992	113	261	327	795	831	637	2 803	225
Abschluss der polytech- nischen Oberschule in der ehemaligen DDR	1 495	40	77	81	214	228	225	588	42
Realschul- oder gleich- wertiger Abschluss	3 601	72	188	276	682	561	414	1 295	111
Fachhochschul-/ Hochschulreife	4 522	77	251	288	759	772	540	1 697	137
ohne allgemeinen Schulabschluss	330	8	24	24	56	47	34	112	25
ohne Angabe zum Schulabschluss	735	16	36	48	112	90	67	257	108
Art des beruflichen Ausbildungs- oder Hochschulabschlusses davon:									
Lehr-/Anlernausbildung <sup>5)</sup>	8 794	184	407	408	1 137	1 422	1 107	3 856	273
Fachschulabschluss <sup>6)</sup>	1 484	19	51	48	174	209	186	751	46
Verwaltungsfachhoch- schulabschluss	185	/	/	/	10	16	19	129	/
Fachhochschul- abschluss <sup>7)</sup>	1 021	14	40	43	138	181	130	448	27
Universitätsabschluss <sup>8)</sup> / Promotion	1 593	20	73	73	263	282	194	644	45
ohne beruflichen Abschluss	2 617	70	222	415	763	291	183	555	118
ohne Angabe zum Abschluss	1 152	23	48	65	160	150	114	435	156

2) Einschl. Soldaten (einschl. Wehrpflichtige).

3) Einschl. Zivildienstleistende und Auszubildende in anerkannten kaufmännischen und technischen Ausbildungsberufen.

4) Einschl. Auszubildende in anerkannten gewerblichen Ausbildungsberufen.

5) Einschl. gleichwertiger Berufsfachschulabschluss, Abschluss einer einjährigen Schule des Gesundheitswesens, Anlernausbildung, Berufsvorbereitungsjahr sowie berufliches Praktikum.

6) Einschl. einer Meister-/Technikerausbildung, Abschluss der Fachschule in der ehemaligen DDR, Abschluss einer 2- oder 3-jährigen Schule des Gesundheitswesens, Abschluss einer Fachakademie oder einer Berufsakademie.

7) Einschl. Ingenieurschulabschluss.

8) Wissenschaftliche Hochschule, auch Kunsthochschule.

**3 ERWERBSTÄTIGE****3.19 Abhängig Erwerbstätige - darunter Ausländer - im März 2004 nach Altersgruppen, Familienstand, Wirtschaftsunterbereichen, Stellung im Beruf, allgemeinem Schulabschluss, beruflichem Ausbildungs- oder Hochschulabschluss und nach Beginn der derzeitigen Tätigkeit**

1 000

Gegenstand der Nachweisung	Abhängig Erwerbstätige insgesamt	Beginn der derzeitigen Tätigkeit vor . . .							
		unter 1 Monat	1 Monat bis unter 6 Monaten	6 Monaten bis unter 1 Jahr	1 Jahr bis unter 3 Jahren	3 Jahren bis unter 6 Jahren	6 Jahren bis unter 10 Jahren	10 Jahren und mehr	Ohne Angabe
Weiblich									
Alter von . . . bis unter . . . Jahren									
15 - 20	504	14	55	175	224	19	/	-	16
20 - 25	1 301	53	146	203	500	292	61	/	45
25 - 30	1 385	41	120	129	372	339	242	91	51
30 - 35	1 665	32	95	108	345	352	255	413	65
35 - 40	2 146	38	111	111	366	401	309	725	86
40 - 45	2 243	31	92	100	328	404	318	886	84
45 - 50	1 982	20	63	61	233	308	271	943	82
50 - 55	1 737	13	45	47	159	208	218	971	76
55 - 60	1 082	8	22	21	73	112	112	683	51
60 - 65	414	/	8	8	31	42	44	259	21
65 und mehr	100	/	/	/	10	16	15	44	8
Zusammen	14 559	252	761	967	2 641	2 492	1 845	5 017	584
Familienstand									
ledig	4 516	117	344	533	1 224	832	466	840	160
verheiratet	8 316	109	336	357	1 156	1 379	1 161	3 458	360
verwitwet	371	/	12	10	45	56	49	182	12
geschieden	1 356	22	70	66	217	223	168	537	52
Wirtschaftsunterbereich <sup>1)</sup>									
Land- und Forstwirt- schaft; Fischerei	129	/	9	11	25	20	14	40	5
Bergbau und Verarbei- tendes Gewerbe	2 204	33	100	121	361	403	300	799	87
Energie und Wasser- versorgung	63	/	/	/	9	10	6	30	/
Baugewerbe	270	/	14	18	44	49	37	91	12
Handel und Gastgewerbe	2 994	78	197	230	629	572	411	754	123
Verkehr und Nachrichten- übermittlung	531	7	24	29	84	93	62	212	20
Kredit- und Versiche- rungsgewerbe	625	/	13	26	83	98	67	309	26
Grundstückswesen, Ver- mietung, wirtschaftl. Dienstleistungen	1 332	33	92	115	306	276	159	296	54
Öffentl. Verwaltung u. ä.	1 262	8	32	44	134	132	133	734	45
Öffentl. u. private Dienst- leistungen (ohne öffent- liche Verwaltung)	5 150	80	277	370	965	839	655	1 752	211

1) Klassifikation der Wirtschaftszweige, Ausgabe 2003 (WZ 2003), Tiefengliederung für den Mikrozensus (siehe Band 1).

**3 ERWERBSTÄTIGE****3.19 Abhängig Erwerbstätige - darunter Ausländer - im März 2004 nach Altersgruppen, Familienstand, Wirtschaftsunterbereichen, Stellung im Beruf, allgemeinem Schulabschluss, beruflichem Ausbildungs- oder Hochschulabschluss und nach Beginn der derzeitigen Tätigkeit**

1 000

Gegenstand der Nachweisung	Abhängig Erwerbstätige insgesamt	Beginn der derzeitigen Tätigkeit vor . . .							
		unter 1 Monat	1 Monat bis unter 6 Monaten	6 Monaten bis unter 1 Jahr	1 Jahr bis unter 3 Jahren	3 Jahren bis unter 6 Jahren	6 Jahren bis unter 10 Jahren	10 Jahren und mehr	Ohne Angabe
noch Weiblich									
Stellung im Beruf davon:									
Beamtinnen <sup>2)</sup>	802	/	16	23	79	77	78	500	29
Angestellte <sup>3)</sup>	10 321	165	498	656	1 857	1 789	1 336	3 630	391
Arbeiterinnen <sup>4)</sup>	3 436	85	248	289	705	626	431	888	165
Art des allgemeinen Schulabschlusses									
davon:									
Haupt-(Volks-)schul- abschluss	4 131	66	192	222	678	722	542	1 538	171
Abschluss der polytech- nischen Oberschule in der ehemaligen DDR	1 530	26	73	74	193	226	237	660	41
Realschul- oder gleich- wertiger Abschluss	4 176	69	214	324	819	741	511	1 362	135
Fachhochschul-/ Hochschulreife	3 728	70	225	275	772	654	456	1 162	114
ohne allgemeinen Schulabschluss	220	/	16	17	43	37	23	64	15
ohne Angabe zum Schulabschluss	642	14	34	47	113	90	62	188	94
Art des beruflichen Ausbildungs- oder Hochschulabschlusses									
davon:									
Lehr-/Anlernausbildung <sup>5)</sup>	8 014	129	387	410	1 280	1 513	1 120	2 920	255
Fachschulabschluss <sup>6)</sup>	1 171	17	48	53	165	184	173	497	34
Verwaltungsfachhoch- schulabschluss	125	/	/	/	12	14	16	72	/
Fachhochschul- abschluss <sup>7)</sup>	549	9	27	30	96	90	75	205	16
Universitätsabschluss <sup>8)</sup> / Promotion	1 212	19	63	77	228	206	141	442	36
ohne beruflichen Abschluss	2 510	60	188	340	706	332	216	565	104
ohne Angabe zum Abschluss	979	17	43	56	154	153	104	316	135

2) Einschl. Soldatinnen.

3) Einschl. Zivildienstleistende und Auszubildende in anerkannten kaufmännischen und technischen Ausbildungsberufen.

4) Einschl. Auszubildende in anerkannten gewerblichen Ausbildungsberufen.

5) Einschl. gleichwertiger Berufsfachschulabschluss, Abschluss einer einjährigen Schule des Gesundheitswesens, Anlernausbildung, Berufsvorbereitungsjahr sowie berufliches Praktikum.

6) Einschl. einer Meister-/Technikerausbildung, Abschluss der Fachschule in der ehemaligen DDR, Abschluss einer 2- oder 3-jährigen Schule des Gesundheitswesens, Abschluss einer Fachakademie oder einer Berufsakademie.

7) Einschl. Ingenieurschulabschluss.

8) Wissenschaftliche Hochschule, auch Kunsthochschule.

**3 ERWERBSTÄTIGE****3.19 Abhängig Erwerbstätige - darunter Ausländer - im März 2004 nach Altersgruppen, Familienstand, Wirtschaftsunterbereichen, Stellung im Beruf, allgemeinem Schulabschluss, beruflichem Ausbildungs- oder Hochschulabschluss und nach Beginn der derzeitigen Tätigkeit**

1 000

Gegenstand der Nachweisung	Abhängig Erwerbstätige insgesamt	Beginn der derzeitigen Tätigkeit vor . . .							
		unter 1 Monat	1 Monat bis unter 6 Monaten	6 Monaten bis unter 1 Jahr	1 Jahr bis unter 3 Jahren	3 Jahren bis unter 6 Jahren	6 Jahren bis unter 10 Jahren	10 Jahren und mehr	Ohne Angabe
Insgesamt									
Alter von . . . bis unter . . . Jahren									
15 - 20	1 189	29	120	407	541	50	/	-	42
20 - 25	2 722	124	348	448	982	571	141	/	106
25 - 30	2 921	100	253	269	778	722	492	202	105
30 - 35	3 660	77	211	218	728	823	592	874	136
35 - 40	4 681	85	211	215	710	879	732	1 663	186
40 - 45	4 786	70	179	186	603	758	639	2 169	182
45 - 50	4 128	42	120	117	416	536	490	2 241	166
50 - 55	3 596	32	93	90	286	367	368	2 210	150
55 - 60	2 413	17	42	46	148	210	201	1 638	111
60 - 65	1 098	/	19	18	66	90	92	754	56
65 und mehr	211	/	9	7	27	39	30	83	14
Insgesamt	31 405	583	1 606	2 022	5 285	5 044	3 777	11 835	1 253
Familienstand									
ledig	10 480	295	829	1 232	2 713	1 904	1 119	1 987	401
verheiratet	18 137	241	644	668	2 188	2 712	2 331	8 615	738
verwitwet	477	/	15	13	53	70	59	246	18
geschieden	2 311	42	118	109	331	358	269	987	96
Wirtschaftsunterbereich <sup>1)</sup>									
Land- und Forstwirt- schaft; Fischerei	406	18	28	37	74	56	44	134	16
Bergbau und Verarbei- tendes Gewerbe	7 842	103	285	389	1 133	1 273	988	3 358	312
Energie und Wasser- versorgung	293	/	7	12	34	32	26	171	8
Baugewerbe	2 012	69	115	161	353	316	262	650	87
Handel und Gastgewerbe	5 204	136	342	414	1 078	946	685	1 385	219
Verkehr und Nachrichten- übermittlung	1 825	36	91	101	283	291	193	755	75
Kredit- und Versiche- rungsgewerbe	1 149	8	24	44	153	176	124	578	43
Grundstückswesen, Ver- mietung, wirtschaftl. Dienstleistungen	2 522	67	190	207	567	533	294	570	94
Öffentl. Verwaltung u. ä.	2 922	26	115	118	296	290	286	1 686	105
Öffentl. u. private Dienst- leistungen (ohne öffent- liche Verwaltung)	7 230	119	409	538	1 316	1 131	876	2 547	294

1) Klassifikation der Wirtschaftszweige, Ausgabe 2003 (WZ 2003), Tiefengliederung für den Mikrozensus (siehe Band 1).

**3 ERWERBSTÄTIGE****3.19 Abhängig Erwerbstätige - darunter Ausländer - im März 2004 nach Altersgruppen, Familienstand, Wirtschaftsunterbereichen, Stellung im Beruf, allgemeinem Schulabschluss, beruflichem Ausbildungs- oder Hochschulabschluss und nach Beginn der derzeitigen Tätigkeit**

1 000

Gegenstand der Nachweisung	Abhängig Erwerbstätige insgesamt	Beginn der derzeitigen Tätigkeit vor . . .							
		unter 1 Monat	1 Monat bis unter 6 Monaten	6 Monaten bis unter 1 Jahr	1 Jahr bis unter 3 Jahren	3 Jahren bis unter 6 Jahren	6 Jahren bis unter 10 Jahren	10 Jahren und mehr	Ohne Angabe
noch I n s g e s a m t									
Stellung im Beruf davon:									
Beamte/Beamtinnen <sup>2)</sup>	2 242	12	79	74	191	190	194	1 423	79
Angestellte <sup>3)</sup>	18 016	285	862	1 129	3 140	3 056	2 233	6 630	680
Arbeiter/-innen <sup>4)</sup>	11 147	286	665	819	1 954	1 797	1 350	3 782	494
Art des allgemeinen Schulabschlusses davon:									
Haupt-(Volks-)schul- abschluss	10 123	178	453	549	1 473	1 552	1 179	4 341	396
Abschluss der polytech- nischen Oberschule in der ehemaligen DDR	3 026	65	151	155	407	454	463	1 248	83
Realschul- oder gleich- wertiger Abschluss	7 776	141	402	600	1 501	1 302	925	2 657	247
Fachhochschul-/ Hochschulreife	8 250	148	475	563	1 531	1 426	996	2 859	252
ohne allgemeinen Schulabschluss	550	13	40	40	100	84	57	176	40
ohne Angabe zum Schulabschluss	1 376	30	70	95	225	180	129	444	202
Art des beruflichen Ausbildungs- oder Hochschulabschlusses davon:									
Lehr-/Anlernausbildung <sup>5)</sup>	16 808	313	794	818	2 416	2 935	2 227	6 775	528
Fachschulabschluss <sup>6)</sup>	2 654	35	100	101	339	393	358	1 248	80
Verwaltungsfachhoch- schulabschluss	310	/	7	/	23	29	35	201	9
Fachhochschul- abschluss <sup>7)</sup>	1 570	23	67	72	234	272	206	654	43
Universitätsabschluss <sup>8)</sup> / Promotion	2 805	40	136	150	491	487	334	1 086	81
ohne beruflichen Abschluss	5 127	130	410	755	1 469	623	398	1 120	222
ohne Angabe zum Abschluss	2 131	40	92	121	314	303	219	751	291

2) Einschl. Soldaten/Soldatinnen (einschl. Wehrpflichtige).

3) Einschl. Zivildienstleistende und Auszubildende in anerkannten kaufmännischen und technischen Ausbildungsberufen.

4) Einschl. Auszubildende in anerkannten gewerblichen Ausbildungsberufen.

5) Einschl. gleichwertiger Berufsfachschulabschluss, Abschluss einer einjährigen Schule des Gesundheitswesens, Anlernausbildung, Berufsvorbereitungsjahr sowie berufliches Praktikum.

6) Einschl. einer Meister-/Technikerausbildung, Abschluss der Fachschule in der ehemaligen DDR, Abschluss einer 2- oder 3-jährigen Schule des Gesundheitswesens, Abschluss einer Fachakademie oder einer Berufsakademie.

7) Einschl. Ingenieurschulabschluss.

8) Wissenschaftliche Hochschule, auch Kunsthochschule.



**3 ERWERBSTÄTIGE****3.19 Abhängig Erwerbstätige - darunter Ausländer - im März 2004 nach Altersgruppen, Familienstand, Wirtschaftsunterbereichen, Stellung im Beruf, allgemeinem Schulabschluss, beruflichem Ausbildungs- oder Hochschulabschluss und nach Beginn der derzeitigen Tätigkeit**

1 000

Gegenstand der Nachweisung	Abhängig Erwerbstätige insgesamt	Beginn der derzeitigen Tätigkeit vor . . .							
		unter 1 Monat	1 Monat bis unter 6 Monaten	6 Monaten bis unter 1 Jahr	1 Jahr bis unter 3 Jahren	3 Jahren bis unter 6 Jahren	6 Jahren bis unter 10 Jahren	10 Jahren und mehr	Ohne Angabe
Ausländer									
Alter von . . . bis unter . . . Jahren									
15 - 20	80	/	10	27	34	/	-	-	/
20 - 25	251	14	38	40	88	48	10	/	14
25 - 30	368	16	45	42	110	86	39	14	16
30 - 35	438	16	38	38	111	99	58	59	19
35 - 40	381	12	29	27	86	77	49	84	18
40 - 45	324	8	21	21	55	62	39	99	18
45 - 50	259	5	13	12	35	45	30	103	15
50 - 55	235	/	9	9	25	31	27	113	17
55 - 60	190	/	/	/	13	18	16	120	12
60 - 65	65	-	/	/	/	7	6	39	/
65 und mehr	10	-	/	/	/	/	/	/	/
Zusammen	2 602	78	210	222	564	477	274	638	139
Familienstand									
ledig	653	28	71	92	200	119	54	56	32
verheiratet	1 758	46	123	116	329	320	198	531	96
verwitwet	30	/	/	/	/	5	/	12	/
geschieden	160	/	14	13	30	32	19	39	9
Wirtschaftsunterbereich <sup>1)</sup>									
Land- und Fortswirt- schaft; Fischerei	28	/	/	/	6	/	/	6	/
Bergbau und Verarbei- tendes Gewerbe	852	12	41	48	129	148	102	328	44
Energie und Wasser- versorgung	8	/	/	/	/	/	/	/	/
Baugewerbe	173	8	14	17	32	29	20	44	10
Handel und Gastgewerbe	577	25	65	62	155	109	54	78	29
Verkehr und Nachrich- tenübermittlung	150	/	13	12	34	31	16	30	9
Kredit- und Versiche- rungsgewerbe	39	/	/	/	9	8	5	11	/
Grundstückswesen, Ver- mietung, wirtschaftl. Dienstleistungen	257	11	26	27	70	55	23	32	14
Öffentl. Verwaltung u. ä.	61	/	/	5	9	10	7	19	/
Öffentl. u. private Dienst- leistungen (ohne öffent- liche Verwaltung)	457	11	44	45	118	83	44	88	25

1) Klassifikation der Wirtschaftszweige, Ausgabe 2003 (WZ 2003), Tiefengliederung für den Mikrozensus (siehe Band 1).

## 4 ERWERBSLOSE

## 4.1 Erwerbslose im März 2004 nach Familienstand und Altersgruppen

Familienstand		Erwerbslose insgesamt	Davon im Alter von . . . bis unter . . . Jahren							
			15 - 20	20 - 25	25 - 35	35 - 45	45 - 55	55 - 60	60 - 65	65 und mehr
Insgesamt										
1 000										
Ledig	männlich	1 256	98	296	372	282	152	38	18	/
	weiblich	621	74	159	186	122	57	17	5	/
	insgesamt	1 877	172	455	558	404	209	55	23	/
Verheiratet	männlich	1 248	/	23	188	325	374	209	126	/
	weiblich	1 106	/	31	184	324	348	167	48	/
	insgesamt	2 354	/	54	372	649	721	377	175	/
Verwitwet / Geschieden	männlich	341	-	/	22	94	139	55	30	/
	weiblich	375	-	/	37	115	131	62	26	/
	insgesamt	716	-	/	59	209	270	117	56	/
Insgesamt	männlich	2 845	99	319	582	701	664	302	174	/
	weiblich	2 102	77	192	407	561	536	247	79	/
	insgesamt	4 947	175	511	990	1 262	1 201	549	253	6

## In Prozent der abhängigen Erwerbspersonen

Ledig	männlich	17,4	12,5	18,0	15,3	18,0	24,5	31,4	32,6	/
	weiblich	12,1	13,0	12,0	10,7	12,5	14,8	19,5	15	/
	insgesamt	15,2	12,7	15,3	13,4	15,9	20,8	26,4	25,6	/
Verheiratet	männlich	11,3	/	23,1	11,9	8,7	10,6	15,7	17,9	/
	weiblich	11,7	/	20,0	12,0	9,8	11,2	17,6	15,3	/
	insgesamt	11,5	/	21,2	11,9	9,2	10,9	16,5	17,1	/
Verwitwet / Geschieden	männlich	24,3	-	/	20,5	19,6	26,5	31,4	30,5	/
	weiblich	17,8	/	/	21,3	17,1	17,1	21,4	18,1	/
	insgesamt	20,4	/	/	21,0	18,1	20,9	25,1	23,2	/
Insgesamt	männlich	14,4	13	18	14,2	12,1	14,2	18,5	20,2	/
	weiblich	12,6	13	13	11,8	11,3	12,6	18,6	16,1	/
	insgesamt	13,6	12,9	15,8	13,1	11,8	13,5	18,5	18,7	2,6

## Darunter: Sofort verfügbare Erwerbslose

1 000										
Ledig	männlich	1 135	80	274	342	258	135	33	13	/
	weiblich	544	58	140	164	110	52	15	/	/
	insgesamt	1 678	138	414	506	368	186	48	17	/
Verheiratet	männlich	1 115	/	20	173	298	341	178	103	/
	weiblich	966	/	24	152	290	318	143	37	/
	insgesamt	2 081	/	44	325	588	659	321	139	/
Verwitwet / Geschieden	männlich	301	-	/	20	85	124	47	24	/
	weiblich	327	-	/	32	104	117	52	20	/
	insgesamt	628	-	/	52	189	241	100	44	/
Zusammen	männlich	2 551	81	295	536	640	600	258	139	/
	weiblich	1 836	60	165	348	504	486	210	61	/
	insgesamt	4 388	141	460	883	1 144	1 086	469	200	/

## 4 ERWERBSLOSE

4.2 Erwerbslose im März 2004 nach Wirtschaftsbereichen  
und Stellung im Beruf der letzten Erwerbstätigkeit \*)

Wirtschaftsbereich <sup>1)</sup>	Insgesamt			Männlich			Weiblich		
	insgesamt	Selbst- ständige, Mithelfende Familien- angehörige	Ab- hängige	zusammen	Selbst- ständige, Mithelfende Familien- angehörige	Ab- hängige	zusammen	Selbst- ständige, Mithelfende Familien- angehörige	Ab- hängige

## Insgesamt

1 000

Land- und Forstwirtschaft; Fischerei	202	6	195	120	/	115	82	/	80
Produzierendes Gewerbe	1 924	35	1 889	1 426	28	1 398	498	8	491
Handel, Gastgewerbe und Verkehr	1 159	65	1 093	560	44	517	598	21	577
Sonstige Dienstleistungen	1 284	51	1 233	543	32	511	741	19	722
Insgesamt	4 569	158	4 410	2 649	108	2 541	1 919	50	1 870

## In Prozent der Erwerbspersonen

Land- und Forstwirtschaft; Fischerei	19,4	1,5	32,0	17,5	/	29,1	23,1	/	37,3
Produzierendes Gewerbe	14,8	3,9	15,6	14,6	3,7	15,5	15,5	5,0	16,0
Handel, Gastgewerbe und Verkehr	12,5	5,3	13,6	11,7	5,3	13,1	13,3	5,2	14,1
Sonstige Dienstleistungen	7,6	2,7	8,2	7,7	2,9	8,6	7,5	2,5	8,0
Insgesamt	11,4	3,6	12,3	11,9	3,6	13,1	10,7	3,4	11,4

## Darunter: Sofort verfügbare Erwerbslose

1 000

Land- und Forstwirtschaft; Fischerei	187	6	181	112	/	108	75	/	74
Produzierendes Gewerbe	1 721	32	1 689	1 280	25	1 255	440	6	434
Handel, Gastgewerbe und Verkehr	1 022	57	965	493	39	454	529	19	510
Sonstige Dienstleistungen	1 145	45	1 100	495	28	467	649	16	633
Zusammen	4 074	139	3 935	2 380	96	2 284	1 694	43	1 651

\*) Ergebnis der Unterstichprobe. - Ohne Erwerbslose, die noch nie erwerbstätig waren.

1) Klassifikation der Wirtschaftszweige, Ausgabe 2003 (WZ 2003), Tiefengliederung für den Mikrozensus (siehe Band 1).

## 4 ERWERBSLOSE

## 4.3 Erwerbslose im März 2004 nach Dauer der Arbeitsuche und Altersgruppen

Dauer der Arbeitssuche		Erwerbs- lose  ins- gesamt	Davon im Alter von ... bis unter ... Jahren							
			15 - 20	20 - 25	25 - 35	35 - 45	45 - 55	55 - 60	60 - 65	65 u. mehr
Insgesamt										
1 000										
Dauer der Arbeitsuche										
unter 1 Monat	männlich	115	7	20	26	25	21	9	6	/
	weiblich	85	/	12	21	22	17	6	/	/
	insgesamt	200	12	33	47	48	38	15	8	/
1 bis unter 3 Monate	männlich	268	15	57	66	64	45	15	6	/
	weiblich	188	12	29	51	46	34	11	/	/
	insgesamt	456	26	86	116	110	78	26	11	/
3 bis unter 6 Monate	männlich	397	18	63	102	102	75	24	13	/
	weiblich	254	14	35	63	63	53	18	6	/
	insgesamt	651	33	99	166	164	128	42	19	/
6 Monate bis unter 1 Jahr	männlich	454	27	64	107	106	92	40	20	/
	weiblich	345	21	41	74	94	76	30	9	/
	insgesamt	800	48	104	181	200	168	70	29	/
1 bis unter 1 1/2 Jahre	männlich	279	9	29	62	73	61	27	18	-
	weiblich	196	5	17	40	54	50	24	7	/
	insgesamt	476	14	45	102	127	111	51	25	/
1 1/2 bis unter 2 Jahre	männlich	251	6	22	55	65	59	27	17	/
	weiblich	177	/	15	32	47	49	21	8	-
	insgesamt	428	10	37	87	112	108	49	25	/
2 bis unter 4 Jahre	männlich	414	/	24	71	110	121	56	26	/
	weiblich	288	/	16	48	81	84	41	14	/
	insgesamt	701	9	40	119	191	205	96	40	/
4 Jahre und mehr	männlich	386	/	9	33	95	134	73	40	/
	weiblich	347	/	/	37	99	126	63	16	/
	insgesamt	733	/	14	70	193	260	136	56	/
Ohne Angabe	männlich	281	12	31	59	61	58	32	28	/
	weiblich	220	11	22	42	55	45	32	12	/
	insgesamt	502	22	54	101	116	103	64	40	/
Insgesamt	männlich	2 845	99	319	582	701	664	302	174	/
	weiblich	2 102	77	192	407	561	536	247	79	/
	insgesamt	4 947	175	511	990	1 262	1 201	549	253	6

## 4 ERWERBSLOSE

## 4.3 Erwerbslose im März 2004 nach Dauer der Arbeitsuche und Altersgruppen

Dauer der Arbeitssuche	Erwerbs- lose  ins- gesamt	Davon im Alter von ... bis unter ... Jahren							
		15 - 20	20 - 25	25 - 35	35 - 45	45 - 55	55 - 60	60 - 65	65 u. mehr

## noch I n s g e s a m t

In Prozent der Altersgruppe

Dauer der Arbeitsuche										
unter 1 Monat	männlich	100	6,1	17,7	22,6	21,9	18,0	8,0	5,4	/
	weiblich	100	/	14,3	24,3	26,1	20,3	7,0	/	/
	insgesamt	100	5,9	16,2	23,3	23,7	19,0	7,6	4,0	/
1 bis unter 3 Monate	männlich	100	5,5	21,2	24,6	23,9	16,6	5,6	2,3	/
	weiblich	100	6,2	15,6	26,9	24,6	18,0	5,8	/	/
	insgesamt	100	5,8	18,9	25,5	24,2	17,2	5,7	2,4	/
3 bis unter 6 Monate	männlich	100	4,6	15,9	25,8	25,6	18,8	6,0	3,3	/
	weiblich	100	5,7	13,9	24,9	24,7	21,0	7,2	2,5	/
	insgesamt	100	5,0	15,2	25,5	25,2	19,7	6,4	3,0	/
6 Monate bis unter 1 Jahr	männlich	100	5,9	14,0	23,6	23,3	20,2	8,8	4,3	/
	weiblich	100	6,1	11,8	21,4	27,3	22,1	8,7	2,7	/
	insgesamt	100	6,0	13,0	22,6	25,0	21,0	8,7	3,6	/
1 bis unter 1 1/2 Jahre	männlich	100	3,1	10,2	22,4	26,1	22,0	9,8	6,4	-
	weiblich	100	2,8	8,5	20,1	27,6	25,3	12,3	3,3	/
	insgesamt	100	3,0	9,5	21,5	26,7	23,4	10,8	5,2	/
1 1/2 bis unter 2 Jahre	männlich	100	2,4	8,6	21,8	26,1	23,4	10,9	6,7	/
	weiblich	100	/	8,5	18,3	26,5	28,0	12,1	4,4	-
	insgesamt	100	2,3	8,6	20,3	26,3	25,3	11,4	5,7	/
2 bis unter 4 Jahre	männlich	100	/	5,9	17,2	26,6	29,2	13,5	6,3	/
	weiblich	100	/	5,5	16,7	28,1	29,3	14,1	4,8	/
	insgesamt	100	1,2	5,7	17,0	27,2	29,3	13,8	5,7	/
4 Jahre und mehr	männlich	100	/	2,4	8,7	24,5	34,7	18,9	10,3	/
	weiblich	100	/	/	10,6	28,5	36,4	18,2	4,7	/
	insgesamt	100	/	1,9	9,6	26,4	35,5	18,5	7,7	/
Ohne Angabe	männlich	100	4,1	11,1	21,1	21,8	20,6	11,3	9,9	/
	weiblich	100	4,9	10,2	19,0	24,9	20,6	14,6	5,6	/
	insgesamt	100	4,4	10,7	20,2	23,2	20,6	12,8	8,0	/
Insgesamt	männlich	100	3,5	11,2	20,5	24,6	23,4	10,6	6,1	/
	weiblich	100	3,6	9,1	19,4	26,7	25,5	11,7	3,8	/
	insgesamt	100	3,5	10,3	20,0	25,5	24,3	11,1	5,1	/

## 4 ERWERBSLOSE

## 4.3 Erwerbslose im März 2004 nach Dauer der Arbeitsuche und Altersgruppen

Dauer der Arbeitssuche	Erwerbs- lose  ins- gesamt	Davon im Alter von ... bis unter ... Jahren							
		15 - 20	20 - 25	25 - 35	35 - 45	45 - 55	55 - 60	60 - 65	65 u. mehr

noch Insgesamt

Darunter: Sofort verfügbare Erwerbslose

1 000

Dauer der Arbeitsuche										
unter 1 Monat	männlich	102	6	18	23	23	19	8	/	/
	weiblich	72	/	10	17	19	16	/	/	/
	insgesamt	174	10	28	40	43	35	13	6	/
1 bis unter 3 Monate	männlich	246	11	53	62	60	41	13	/	/
	weiblich	163	8	25	43	42	32	10	/	/
	insgesamt	409	20	78	105	102	73	23	8	/
3 bis unter 6 Monate	männlich	364	13	58	95	96	70	21	11	/
	weiblich	225	11	30	56	58	49	17	/	/
	insgesamt	589	24	88	150	154	119	38	16	/
6 Monate bis unter 1 Jahr	männlich	413	21	59	99	98	86	34	16	/
	weiblich	305	17	37	64	84	71	25	7	/
	insgesamt	718	38	96	163	182	157	59	24	/
1 bis unter 1 1/2 Jahre	männlich	254	8	26	57	65	57	24	15	-
	weiblich	175	/	15	34	50	45	20	6	/
	insgesamt	428	12	41	92	116	102	45	21	/
1 1/2 bis unter 2 Jahre	männlich	225	6	21	50	60	53	22	13	/
	weiblich	155	/	13	28	42	45	18	5	-
	insgesamt	380	9	34	77	103	98	40	19	/
2 bis unter 4 Jahre	männlich	371	/	23	65	99	108	49	20	/
	weiblich	253	/	13	42	73	76	35	11	-
	insgesamt	623	8	36	108	172	184	84	31	/
4 Jahre und mehr	männlich	332	/	8	31	84	115	59	33	/
	weiblich	308	/	/	31	90	114	55	14	/
	insgesamt	640	/	12	62	174	229	114	47	/
Ohne Angabe	männlich	244	10	28	54	54	51	27	21	/
	weiblich	181	10	19	33	46	39	26	8	/
	insgesamt	425	20	47	87	99	89	53	29	/
Zusammen	männlich	2 551	81	295	536	640	600	258	139	/
	weiblich	1 836	60	165	348	504	486	210	61	/
	insgesamt	4 388	141	460	883	1 144	1 086	469	200	/

## 4 ERWERBSLOSE

## 4.3 Erwerbslose im März 2004 nach Dauer der Arbeitsuche und Altersgruppen

Dauer der Arbeitssuche	Erwerbs- lose  ins- gesamt	Davon im Alter von ... bis unter ... Jahren							
		15 - 20	20 - 25	25 - 35	35 - 45	45 - 55	55 - 60	60 - 65	65 u. mehr

noch Insgesamt

noch Darunter: Sofort verfügbare Erwerbslose

In Prozent der Altersgruppe

Dauer der Arbeitsuche										
unter 1 Monat	männlich	100	5,9	17,5	22,8	22,9	18,3	7,5	/	/
	weiblich	100	/	14,0	23,7	26,8	21,9	/	/	/
	insgesamt	100	5,5	16,0	23,2	24,5	19,8	7,2	3,4	/
1 bis unter 3 Monate	männlich	100	4,7	21,5	25,2	24,6	16,8	5,2	/	/
	weiblich	100	5,0	15,4	26,3	25,4	19,3	6,2	/	/
	insgesamt	100	4,8	19,1	25,7	24,9	17,8	5,6	1,9	/
3 bis unter 6 Monate	männlich	100	3,5	16,1	26,0	26,4	19,1	5,9	3,0	/
	weiblich	100	4,8	13,2	24,8	25,7	21,9	7,4	/	/
	insgesamt	100	4,0	15,0	25,5	26,1	20,2	6,4	2,7	/
6 Monate bis unter 1 Jahr	männlich	100	5,1	14,3	23,9	23,7	20,8	8,2	3,9	/
	weiblich	100	5,4	12,2	20,9	27,5	23,2	8,3	2,4	/
	insgesamt	100	5,3	13,4	22,7	25,3	21,8	8,2	3,3	/
1 bis unter 1 1/2 Jahre	männlich	100	3,2	10,4	22,6	25,8	22,5	9,6	6,0	-
	weiblich	100	/	8,4	19,7	28,9	25,8	11,7	3,2	/
	insgesamt	100	2,8	9,5	21,5	27,0	23,8	10,5	4,9	/
1 1/2 bis unter 2 Jahre	männlich	100	2,5	9,2	22,0	26,7	23,5	9,9	6,0	/
	weiblich	100	/	8,5	17,9	27,3	29,3	11,3	3,5	-
	insgesamt	100	2,4	8,9	20,3	27,0	25,9	10,5	5,0	/
2 bis unter 4 Jahre	männlich	100	/	6,2	17,6	26,8	29,2	13,3	5,5	/
	weiblich	100	/	5,1	16,7	28,8	30,0	13,8	4,4	-
	insgesamt	100	1,2	5,8	17,3	27,6	29,5	13,5	5,1	/
4 Jahre und mehr	männlich	100	/	2,5	9,3	25,3	34,7	17,9	9,9	/
	weiblich	100	/	/	10,0	29,4	37,0	17,7	4,5	/
	insgesamt	100	/	1,9	9,6	27,3	35,8	17,8	7,3	/
Ohne Angabe	männlich	100	4,1	11,5	21,9	21,9	20,8	11,2	8,5	/
	weiblich	100	5,4	10,5	18,3	25,3	21,3	14,5	4,6	/
	insgesamt	100	4,7	11,1	20,4	23,3	21,0	12,6	6,8	/
Zusammen	männlich	100	3,2	11,5	21,0	25,1	23,5	10,1	5,5	/
	weiblich	100	3,3	9,0	18,9	27,5	26,5	11,5	3,3	/
	insgesamt	100	3,2	10,5	20,1	26,1	24,7	10,7	4,6	/

## 4 ERWERBSLOSE

## 4.4 Erwerbslose im März 2004 nach Art der Arbeitsuche, Art der gesuchten Tätigkeit und Dauer der Arbeitsuche

1 000

Art der Arbeitsuche		Insgesamt	Davon nach Dauer der Arbeitsuche						Ohne Angabe
( m = männlich, w = weiblich, i = insgesamt)			unter 1 Monat	1 bis unter 3 Monate	3 bis unter 6 Monate	6 Monate bis unter 1 Jahr	1 bis unter 1 1/2 Jahre	1 1/2 bis unter 2 Jahre	

Insgesamt										
Insgesamt	m	2 845	115	268	397	454	279	251	799	281
	w	2 102	85	188	254	345	196	177	635	220
	i	4 947	200	456	651	800	476	428	1 434	502
Suche abgeschlossen	m	143	12	21	28	19	9	5	19	30
	w	97	9	12	14	14	7	/	12	24
	i	240	21	33	42	33	17	10	31	54
Suche nach einer Tätigkeit als:										
Selbstständiger	m	56	/	7	10	9	6	/	11	6
	w	24	/	/	/	/	/	/	/	/
	i	80	/	10	13	14	9	7	16	8
Arbeitnehmer	m	2 646	99	240	360	427	264	242	769	245
	w	1 981	76	174	237	327	186	170	618	194
	i	4 627	175	414	596	753	450	412	1 387	439
Darunter:										
Art der gesuchten Tätigkeit:										
- nur Vollzeittätigkeit	m	2 031	83	199	299	337	207	187	533	185
	w	915	38	82	115	148	81	79	283	90
	i	2 946	121	281	414	485	288	266	816	275
- nur Teilzeittätigkeit	m	68	/	/	8	9	5	5	27	7
	w	393	18	42	54	72	37	31	100	39
	i	461	21	46	62	81	43	36	127	45
- Vollzeittätigkeit, ggf. Teilzeittätigkeit	m	482	12	32	49	74	46	44	188	37
	w	523	16	38	54	82	54	48	191	40
	i	1 005	28	71	103	156	100	93	379	76
- Teilzeittätigkeit, ggf. Vollzeittätigkeit	m	46	/	/	/	6	/	/	19	/
	w	136	/	12	13	24	13	11	43	16
	i	182	5	15	16	30	18	16	62	21
Darunter:										
Erste Methode der aktiven Arbeitsuche:										
Arbeitsamt	m	2 579	95	231	347	417	258	236	756	239
	w	1 882	71	158	222	310	178	164	597	183
	i	4 461	167	389	569	726	436	400	1 353	422
Darunter:										
mit Arbeitslosen- geld/-hilfe	m	2 119	72	192	296	340	216	196	608	198
	w	1 345	47	109	165	228	130	118	416	131
	i	3 463	119	301	461	568	346	314	1 025	329



## 4 ERWERBSLOSE

## 4.4 Erwerbslose im März 2004 nach Art der Arbeitsuche, Art der gesuchten Tätigkeit und Dauer der Arbeitsuche

1 000

Art der Arbeitsuche		Insgesamt	Davon nach Dauer der Arbeitsuche							Ohne Angabe
( m = männlich, w = weiblich, i = insgesamt)			unter 1 Monat	1 bis unter 3 Monate	3 bis unter 6 Monate	6 Monate bis unter 1 Jahr	1 bis unter 1 1/2 Jahre	1 1/2 bis unter 2 Jahre	2 und mehr Jahre	
noch I n s g e s a m t										
Private Vermittlung	m	16	/	/	/	/	/	/	/	/
	w	18	/	/	/	/	/	/	/	/
	i	34	/	5	6	/	/	/	6	/
Aufgabe von Inseraten	m	/	-	/	/	/	/	/	/	/
	w	6	/	/	/	/	/	/	/	/
	i	11	/	/	/	/	/	/	/	/
Bewerbung auf Inserate	m	20	/	/	5	/	/	/	/	/
	w	39	/	7	7	8	/	/	7	/
	i	59	/	9	13	12	/	/	10	/
Bewerbung auf eine nicht ausgeschriebene Stelle	m	/	/	/	/	/	/	/	/	/
	w	6	/	/	/	/	/	/	/	/
	i	10	/	/	/	/	/	/	/	/
Persönliche Verbindung	m	11	/	/	/	/	/	/	/	/
	w	10	/	/	/	/	/	/	/	/
	i	21	/	/	/	/	/	/	6	/
Durchsehen von Inseraten	m	/	/	/	/	/	/	/	/	/
	w	12	/	/	/	/	/	/	/	/
	i	15	/	/	/	/	/	/	/	/
Tests, Vorstellungs- gespräche, Prüfungen	m	/	-	-	/	-	/	-	/	-
	w	/	/	/	-	/	-	-	/	-
	i	/	/	/	/	/	/	-	/	-
Sonstige Bemühungen	m	/	/	/	/	/	/	/	/	/
	w	6	/	/	/	/	-	/	/	/
	i	10	/	/	/	/	/	/	/	/

**4 ERWERBSLOSE****4.4 Erwerbslose im März 2004 nach Art der Arbeitsuche, Art der gesuchten Tätigkeit und Dauer der Arbeitsuche**

1 000

Art der Arbeitsuche  ( m = männlich, w = weiblich, i = insgesamt)	Insgesamt	Davon nach Dauer der Arbeitsuche							Ohne Angabe
		unter 1 Monat	1 bis unter 3 Monate	3 bis unter 6 Monate	6 Monate bis unter 1 Jahr	1 bis unter 1 1/2 Jahre	1 1/2 bis unter 2 Jahre	2 und mehr Jahre	

**noch insgesamt****Darunter: Sofort verfügbare Erwerbslose**

Zusammen

m	2 551	102	246	364	413	254	225	703	244
w	1 836	72	163	225	305	175	155	561	181
i	4 388	174	409	589	718	428	380	1 263	425

Suche abgeschlossen

m	143	12	21	28	19	9	5	19	30
w	97	9	12	14	14	7	/	12	24
i	240	21	33	42	33	17	10	31	54

Suche nach einer Tätigkeit als:

Selbstständiger

m	46	/	6	8	7	/	/	7	6
w	18	/	/	/	/	/	/	/	/
i	63	/	8	10	11	7	/	11	7

Arbeitnehmer

m	2 362	86	219	328	387	240	216	677	209
w	1 722	63	150	208	288	165	149	545	155
i	4 084	149	369	536	675	404	366	1 222	364

Darunter:

Art der gesuchten Tätigkeit:

- nur Vollzeittätigkeit

m	1 839	74	184	275	308	189	170	477	162
w	817	32	71	102	133	73	71	259	75
i	2 656	106	255	377	442	263	241	736	237

- nur Teilzeit tätigkeit

m	48	/	/	6	7	/	/	19	/
w	315	14	35	45	60	31	24	77	28
i	363	16	39	51	67	35	27	96	33

- Vollzeittätigkeit,  
ggf. Teilzeittätigkeit

m	430	9	28	45	68	42	40	167	30
w	472	13	34	50	74	49	44	174	34
i	902	23	62	95	141	91	84	341	64

- Teilzeittätigkeit,  
ggf. Vollzeittätigkeit

m	34	/	/	/	/	/	/	13	/
w	110	/	9	11	20	11	9	34	12
i	144	/	13	14	24	14	12	47	15

Darunter:

Erste Methode der aktiven Arbeitsuche:

Arbeitsamt

m	2 309	84	213	319	379	235	211	664	204
w	1 641	60	136	196	274	158	144	527	147
i	3 950	144	349	515	653	392	355	1 191	351

Darunter:

mit Arbeitslosen-  
geld/-hilfe

m	1 918	65	178	277	314	198	175	540	171
w	1 199	41	98	150	206	117	105	375	106
i	3 117	106	277	427	520	314	280	915	278

## 4 ERWERBSLOSE

## 4.4 Erwerbslose im März 2004 nach Art der Arbeitsuche, Art der gesuchten Tätigkeit und Dauer der Arbeitsuche

1 000

Art der Arbeitsuche  ( m = männlich, w = weiblich, i = insgesamt)	Insgesamt	Davon nach Dauer der Arbeitsuche							Ohne Angabe
		unter 1 Monat	1 bis unter 3 Monate	3 bis unter 6 Monate	6 Monate bis unter 1 Jahr	1 bis unter 1 1/2 Jahre	1 1/2 bis unter 2 Jahre	2 und mehr Jahre	

noch insgesamt

noch Darunter: Sofort verfügbare Erwerbslose

Private Vermittlung	m	14	/	/	/	/	/	/	/	/
	w	15	/	/	/	/	/	/	/	/
	i	29	/	/	/	/	/	/	6	/
Aufgabe von Inseraten	m	/	-	/	/	/	/	/	/	-
	w	5	/	/	/	/	/	/	/	/
	i	9	/	/	/	/	/	/	/	/
Bewerbung auf Inserate	m	16	/	/	/	/	/	/	/	/
	w	32	/	5	6	7	/	/	6	/
	i	48	/	6	10	9	/	/	10	/
Bewerbung auf eine nicht ausgeschriebene Stelle	m	/	/	/	/	/	/	/	/	/
	w	/	/	/	/	/	/	/	/	-
	i	8	/	/	/	/	/	/	/	/
Persönliche Verbindung	m	8	/	/	/	/	/	/	/	/
	w	9	/	/	/	/	/	/	/	/
	i	18	/	/	/	/	/	/	5	/
Durchsehen von Inseraten	m	/	/	/	/	/	/	/	/	/
	w	10	/	/	/	/	/	/	/	/
	i	13	/	/	/	/	/	/	/	/
Tests, Vorstellungsgespräche, Prüfungen	m	/	-	-	-	-	/	-	/	-
	w	/	/	/	-	/	-	-	/	-
	i	/	/	/	-	/	/	-	/	-
Sonstige Bemühungen	m	/	/	/	/	/	/	/	/	/
	w	/	/	/	/	/	-	/	/	/
	i	7	/	/	/	/	/	/	/	/

## 4 ERWERBSLOSE

## 4.5 Erwerbslose im März 2004 nach Umständen der Arbeitsuche und Altersgruppen

Umstände der Arbeitsuche		Erwerbslose insgesamt	Davon im Alter von ... bis unter ... Jahren							
			15 - 20	20 - 25	25 - 35	35 - 45	45 - 55	55 - 60	60 - 65	65 und mehr
Insgesamt										
1 000										
Insgesamt	männlich	2 845	99	319	582	701	664	302	174	/
	weiblich	2 102	77	192	407	561	536	247	79	/
	insgesamt	4 947	175	511	990	1 262	1 201	549	253	6
Arbeitssuchende zusammen	männlich	2 702	86	297	550	670	640	292	165	/
	weiblich	2 005	68	178	388	538	521	236	74	/
	insgesamt	4 707	154	475	937	1 208	1 162	528	239	/
Darunter:										
Entlassung	männlich	1 759	17	165	346	472	463	195	101	/
	weiblich	1 132	14	78	180	315	349	155	42	/
	insgesamt	2 891	31	242	526	787	812	349	143	/
Eigene Kündigung	männlich	87	/	10	20	24	18	6	/	-
	weiblich	103	/	8	26	28	26	9	/	-
	insgesamt	190	6	18	46	52	44	15	8	-
Freiwillige Unterbrechung	männlich	20	/	/	7	/	/	/	/	-
	weiblich	82	/	6	24	33	14	/	/	-
	insgesamt	103	/	10	30	37	17	5	/	-
Arbeitsuche abgeschlossen	männlich	143	13	22	32	31	24	11	9	/
	weiblich	97	9	14	20	23	15	10	/	/
	insgesamt	240	22	36	52	54	39	21	14	/
In Prozent der Altersgruppe										
Insgesamt	männlich	100	3,5	11,2	20,5	24,6	23,4	10,6	6,1	/
	weiblich	100	3,6	9,1	19,4	26,7	25,5	11,7	3,8	/
	insgesamt	100	3,5	10,3	20,0	25,5	24,3	11,1	5,1	/
Arbeitssuchende zusammen	männlich	100	3,2	11,0	20,3	24,8	23,7	10,8	6,1	/
	weiblich	100	3,4	8,9	19,3	26,9	26,0	11,8	3,7	/
	insgesamt	100	3,3	10,1	19,9	25,7	24,7	11,2	5,1	/
Darunter:										
Entlassung	männlich	100	1,0	9,4	19,7	26,8	26,3	11,1	5,8	/
	weiblich	100	1,2	6,9	15,9	27,8	30,8	13,7	3,7	/
	insgesamt	100	1,1	8,4	18,2	27,2	28,1	12,1	4,9	/
Eigene Kündigung	männlich	100	/	11,7	23,4	27,7	21,0	7,4	/	-
	weiblich	100	/	7,8	25,0	27,3	25,1	8,6	/	-
	insgesamt	100	3,1	9,6	24,2	27,5	23,2	8,0	4,3	-
Freiwillige Unterbrechung	männlich	100	/	/	32,4	/	/	/	/	-
	weiblich	100	/	7,5	28,9	40,3	17,2	/	/	-
	insgesamt	100	/	9,8	29,6	35,9	16,7	5,2	/	-
Arbeitsuche abgeschlossen	männlich	100	9,0	15,5	22,7	21,7	16,9	7,4	6,1	/
	weiblich	100	9,2	14,5	20,5	23,8	15,6	10,6	/	/
	insgesamt	100	9,1	15,1	21,8	22,5	16,4	8,7	5,7	/

## 4 ERWERBSLOSE

## 4.5 Erwerbslose im März 2004 nach Umständen der Arbeitsuche und Altersgruppen

Umstände der Arbeitsuche	Erwerbslose insgesamt	Davon im Alter von ... bis unter ... Jahren							
		15 - 20	20 - 25	25 - 35	35 - 45	45 - 55	55 - 60	60 - 65	65 und mehr

## noch Insgesamt

## Darunter: Sofort verfügbare Erwerbslose

1 000

Zusammen	männlich	2 551	81	295	536	640	600	258	139	/
	weiblich	1 836	60	165	348	504	486	210	61	/
	insgesamt	4 388	141	460	883	1 144	1 086	469	200	/
Arbeitsuchende zusammen	männlich	2 408	68	272	503	609	576	248	130	/
	weiblich	1 740	51	151	328	481	471	200	56	/
	insgesamt	4 148	119	424	831	1 090	1 047	448	187	/
Darunter:										
Entlassung	männlich	1 625	16	155	324	440	427	175	88	/
	weiblich	1 030	13	69	160	292	324	138	34	/
	insgesamt	2 655	29	224	484	732	750	312	122	/
Eigene Kündigung	männlich	75	/	9	18	22	15	5	/	-
	weiblich	87	/	7	22	24	22	7	/	-
	insgesamt	163	5	16	40	46	38	12	/	-
Freiwillige Unterbrechung	männlich	17	/	/	5	/	/	/	/	-
	weiblich	68	/	/	19	29	13	/	/	-
	insgesamt	85	/	7	24	32	15	/	/	-
Arbeitsuche abgeschlossen	männlich	143	13	22	32	31	24	11	9	/
	weiblich	97	9	14	20	23	15	10	/	/
	insgesamt	240	22	36	52	54	39	21	14	/

## In Prozent der Altersgruppe

Zusammen	männlich	100	3,2	11,5	21,0	25,1	23,5	10,1	5,5	/
	weiblich	100	3,3	9,0	18,9	27,5	26,5	11,5	3,3	/
	insgesamt	100	3,2	10,5	20,1	26,1	24,7	10,7	4,6	/
Arbeitsuchende zusammen	männlich	100	2,8	11,3	20,9	25,3	23,9	10,3	5,4	/
	weiblich	100	2,9	8,7	18,8	27,7	27,1	11,5	3,2	/
	insgesamt	100	2,9	10,2	20,0	26,3	25,2	10,8	4,5	/
Darunter:										
Entlassung	männlich	100	1,0	9,5	20,0	27,1	26,3	10,7	5,4	/
	weiblich	100	1,3	6,7	15,5	28,4	31,4	13,4	3,3	/
	insgesamt	100	1,1	8,4	18,2	27,6	28,3	11,8	4,6	/
Eigene Kündigung	männlich	100	/	12,3	24,2	28,7	20,5	7,0	/	-
	weiblich	100	/	7,8	25,2	28,0	25,7	7,8	/	-
	insgesamt	100	3,2	9,9	24,7	28,3	23,3	7,4	/	-
Freiwillige Unterbrechung	männlich	100	/	/	30,8	/	/	/	/	-
	weiblich	100	/	/	27,3	42,2	18,5	/	/	-
	insgesamt	100	/	8,8	28,0	37,4	18,0	/	/	-
Arbeitsuche abgeschlossen	männlich	100	9,0	15,5	22,7	21,7	16,9	7,4	6,1	/
	weiblich	100	9,2	14,5	20,5	23,8	15,6	10,6	/	/
	insgesamt	100	9,1	15,1	21,8	22,5	16,4	8,7	5,7	/

## 5 NICHTERWERBSPERSONEN

5.1 Nichterwerbspersonen im Alter von 15 und mehr Jahren mit früherer Erwerbstätigkeit im März 2004  
nach Zeitpunkt der Beendigung der letzten Erwerbstätigkeit und Altersgruppen <sup>\*)</sup>

1 000

Frühere Erwerbstätigkeit	Insge- samt	Davon im Alter von ... bis unter ... Jahren									
		15 - 20	20 - 25	25 - 35	35 - 45	45 - 55	55 - 58	58 - 60	60 - 63	63 - 65	65 und mehr

## Männlich

## Mit früherer Erwerbstätigkeit

Letzte Erwerbstätigkeit  
wurde beendet vor ...

weniger als 1 Monat	-	-	-	-	-	-	-	-	-	-	-
1 bis unter 3 Monaten	65	/	7	9	/	/	/	/	15	12	9
3 bis unter 6 Monaten	136	/	13	12	8	10	11	6	29	22	25
1/2 bis unter 1 Jahr	250	6	39	26	8	12	12	13	54	43	35
1 bis unter 1 1/2 Jahren	232	/	10	14	12	16	12	10	57	52	47
1 1/2 bis unter 2 Jahren	239	/	21	25	9	15	13	9	49	44	51
2 bis unter 3 Jahren	443	/	20	31	15	30	21	15	97	75	140
3 und mehr Jahren	7 562	/	17	75	108	260	140	125	428	681	5 728
Ohne Angabe	256	/	/	8	8	19	10	7	21	24	153
Zusammen	9 183	14	132	200	172	367	222	187	749	953	6 187
Ohne frühere Erwerbstätigkeit	2 552	1 626	496	252	57	30	8	6	7	9	62
Ohne Angabe	83	/	/	8	5	/	/	/	5	/	48
Zusammen	11 818	1 643	632	459	235	401	233	193	761	963	6 297

## Weiblich

## Mit früherer Erwerbstätigkeit

Letzte Erwerbstätigkeit  
wurde beendet vor ...

weniger als 1 Monat	-	-	-	-	-	-	-	-	-	-	-
1 bis unter 3 Monaten	84	/	8	16	12	9	/	/	21	/	6
3 bis unter 6 Monaten	161	/	13	31	21	17	8	8	43	7	10
1/2 bis unter 1 Jahr	290	8	43	64	41	23	12	8	59	13	20
1 bis unter 1 1/2 Jahren	256	/	20	49	32	26	11	8	65	17	25
1 1/2 bis unter 2 Jahren	247	/	26	47	37	24	8	7	53	23	18
2 bis unter 3 Jahren	458	/	31	78	57	46	19	19	103	52	52
3 und mehr Jahren	11 001	/	30	336	702	746	333	239	695	882	7 038
Ohne Angabe	440	/	6	22	22	21	13	7	25	26	297
Zusammen	12 938	18	177	643	925	912	409	299	1 065	1 024	7 466
Ohne frühere Erwerbstätigkeit	5 160	1 676	623	448	302	240	82	55	123	119	1 493
Ohne Angabe	234	/	/	9	11	9	/	/	/	6	184
Zusammen	18 332	1 699	802	1 100	1 238	1 161	493	356	1 191	1 149	9 144

\*) Ergebnis der Unterstichprobe.

## 5 NICHTERWERBSPERSONEN

5.1 Nichterwerbspersonen im Alter von 15 und mehr Jahren mit früherer Erwerbstätigkeit im März 2004  
nach Zeitpunkt der Beendigung der letzten Erwerbstätigkeit und Altersgruppen <sup>\*)</sup>

1 000

Frühere Erwerbstätigkeit	Insge- samt	Davon im Alter von ... bis unter ... Jahren									
		15 - 20	20 - 25	25 - 35	35 - 45	45 - 55	55 - 58	58 - 60	60 - 63	63 - 65	65 und mehr

## noch Weiblich

## darunter weiblich verheiratet

Mit früherer Erwerbstätigkeit											
Letzte Erwerbstätigkeit wurde beendet vor ...											
weniger als 1 Monat	-	-	-	-	-	-	-	-	-	-	-
1 bis unter 3 Monaten	58	-	/	9	10	8	/	/	17	/	/
3 bis unter 6 Monaten	109	-	/	19	17	15	7	6	32	/	/
1/2 bis unter 1 Jahr	183	-	11	44	31	18	10	6	42	9	12
1 bis unter 1 1/2 Jahren	184	-	9	35	28	23	9	6	50	11	14
1 1/2 bis unter 2 Jahren	168	/	6	35	31	20	6	6	38	16	9
2 bis unter 3 Jahren	321	-	11	57	45	37	14	15	78	36	28
3 und mehr Jahren	6 221	/	14	264	614	627	275	190	521	627	3 089
Ohne Angabe	192	/	/	16	18	15	9	/	18	18	92
Zusammen	7 435	/	56	479	795	762	335	235	795	724	3 254
Ohne frühere Erwerbstätigkeit	1 758	9	87	292	258	205	73	48	102	97	586
Ohne Angabe	52	-	/	7	9	7	/	/	/	/	20
Zusammen	9 245	10	144	778	1 063	974	410	285	900	822	3 860

## Insgesamt

Mit früherer Erwerbstätigkeit											
Letzte Erwerbstätigkeit wurde beendet vor ...											
weniger als 1 Monat	-	-	-	-	-	-	-	-	-	-	-
1 bis unter 3 Monaten	150	/	15	24	17	13	6	/	36	15	15
3 bis unter 6 Monaten	297	/	25	43	29	27	18	13	73	29	35
1/2 bis unter 1 Jahr	540	14	82	90	49	35	25	21	113	56	55
1 bis unter 1 1/2 Jahren	487	/	30	63	44	42	23	19	122	69	72
1 1/2 bis unter 2 Jahren	486	/	48	72	47	40	21	17	102	68	69
2 bis unter 3 Jahren	902	/	50	109	72	76	40	33	200	127	191
3 und mehr Jahren	18 563	/	47	411	810	1 006	474	365	1 122	1 563	12 765
Ohne Angabe	696	/	11	30	30	40	23	14	46	50	450
Zusammen	22 121	32	309	842	1 097	1 278	631	486	1 814	1 977	13 654
Ohne frühere Erwerbstätigkeit	7 712	3 302	1 119	699	359	270	89	61	130	127	1 555
Ohne Angabe	317	8	6	17	17	13	5	/	9	7	232
Insgesamt	30 150	3 342	1 434	1 559	1 473	1 562	726	549	1 952	2 111	15 441

\*) Ergebnis der Unterstichprobe.

## 5 NICHTERWERBSPERSONEN

5.2 Nichterwerbspersonen im Alter von 15 und mehr Jahren mit früherer Erwerbstätigkeit im März 2004  
nach wichtigstem Grund für die Beendigung der letzten Tätigkeit und Altersgruppen<sup>\*)</sup>

1 000

Grund für die Beendigung der letzten Tätigkeit	Insgesamt	Davon im Alter von ... bis unter ... Jahren									
		15 - 20	20 - 25	25 - 35	35 - 45	45 - 55	55 - 58	58 - 60	60 - 63	63 - 65	65 u.mehr

## Männlich

Entlassung	476	/	9	25	31	52	19	16	61	74	186
Befristeter Arbeitsvertrag	80	/	19	17	8	8	/	/	8	/	9
Eigene Kündigung	83	/	8	10	9	6	/	/	7	6	32
Ruhestand											
- vorzeitig nach Vorruhestandsregelung oder Arbeitslosigkeit	1 902	/	-	/	/	20	37	43	208	269	1 324
- aus gesundheitlichen Gründen	2 311	-	/	12	59	194	125	89	270	252	1 310
- aus Altersgründen und sonstigen Gründen	3 599	-	-	/	/	10	13	15	152	301	3 106
Grundwehr-/Zivildienst	23	/	13	/	-	/	-	-	-	/	/
Persönliche oder familiäre Verpflichtungen	86	-	/	7	10	13	/	/	6	6	37
Ausbildung (auch Studium)	166	/	67	85	9	/	-	-	-	/	/
Sonstige Gründe	303	/	14	33	40	52	15	14	27	27	77
Ohne Angabe	154	-	/	5	/	10	/	/	11	12	102
Zusammen	9 183	14	132	200	172	367	222	187	749	953	6 187

## Weiblich

Entlassung	791	/	17	50	75	88	39	34	112	101	273
Befristeter Arbeitsvertrag	136	/	22	37	24	13	/	/	11	8	13
Eigene Kündigung	454	/	14	38	57	65	22	18	35	30	174
Ruhestand											
- vorzeitig nach Vorruhestandsregelung oder Arbeitslosigkeit	939	-	/	/	/	16	14	20	135	118	628
- aus gesundheitlichen Gründen	1 664	-	/	12	55	171	99	72	195	163	896
- aus Altersgründen und sonstigen Gründen	3 902	-	/	/	5	10	12	15	256	332	3 268
Grundwehr-/Zivildienst	7	-	-	/	/	/	/	-	/	/	/
Persönliche oder familiäre Verpflichtungen	3 954	/	51	369	587	436	178	110	252	215	1 755
Ausbildung (auch Studium)	133	7	51	51	14	/	/	/	/	/	/
Sonstige Gründe	687	/	18	64	89	94	32	23	53	42	270
Ohne Angabe	270	/	/	14	13	14	7	/	14	15	183
Zusammen	12 938	18	177	643	925	912	409	299	1 065	1 024	7 466

\*) Ergebnis der Unterstichprobe.



## 5 NICHTERWERBSPERSONEN

5.2 Nichterwerbspersonen im Alter von 15 und mehr Jahren mit früherer Erwerbstätigkeit im März 2004  
nach wichtigstem Grund für die Beendigung der letzten Tätigkeit und Altersgruppen<sup>\*)</sup>

1 000

Grund für die Beendigung der letzten Tätigkeit	Insgesamt	Davon im Alter von ... bis unter ... Jahren									
		15 - 20	20 - 25	25 - 35	35 - 45	45 - 55	55 - 58	58 - 60	60 - 63	63 - 65	65 u.mehr

## noch Weiblich

## darunter weiblich verheiratet

Entlassung	512	/	6	35	59	71	30	28	82	67	134
Befristeter Arbeitsvertrag	77	-	7	19	17	10	/	/	8	/	7
Eigene Kündigung	300	-	/	28	49	57	19	15	26	24	78
Ruhestand											
- vorzeitig nach Vorruhestandsregelung oder Arbeitslosigkeit	563	-	/	/	/	13	11	14	99	84	337
- aus gesundheitlichen Gründen	867	-	-	5	30	118	67	47	128	101	371
- aus Altersgründen und sonstigen Gründen	1 732	-	-	/	/	9	10	12	192	225	1 277
Grundwehr-/Zivildienst	/	-	-	/	/	/	/	-	/	/	/
Persönliche oder familiäre Verpflichtungen	2 831	/	30	318	544	400	164	98	213	179	886
Ausbildung (auch Studium)	27	-	/	10	8	/	/	/	/	/	/
Sonstige Gründe	398	/	5	47	70	69	26	16	35	28	100
Ohne Angabe	123	-	/	11	11	12	/	/	10	10	61
Zusammen	7 435	/	56	479	795	762	335	235	795	724	3 254

## Insgesamt

Entlassung	1 267	6	26	75	105	141	57	51	173	175	459
Befristeter Arbeitsvertrag	216	5	40	54	32	21	5	/	20	12	22
Eigene Kündigung	537	/	22	48	67	71	25	20	41	35	205
Ruhestand											
- vorzeitig nach Vorruhestandsregelung oder Arbeitslosigkeit	2 841	/	/	/	5	35	52	62	343	387	1 952
- aus gesundheitlichen Gründen	3 976	-	/	24	114	364	225	161	465	416	2 206
- aus Altersgründen und sonstigen Gründen	7 501	-	/	/	7	20	25	30	408	633	6 374
Grundwehr-/Zivildienst	30	/	13	/	/	/	/	-	/	/	6
Persönliche oder familiäre Verpflichtungen	4 041	/	52	376	597	450	182	112	258	221	1 791
Ausbildung (auch Studium)	300	10	118	136	23	/	/	/	/	/	6
Sonstige Gründe	990	/	32	97	129	147	48	37	80	70	347
Ohne Angabe	423	/	5	20	17	24	12	8	25	27	286
Insgesamt	22 121	32	309	842	1 097	1 278	631	486	1 814	1 977	13 654

\*) Ergebnis der Unterstichprobe.

## 6 LÄNDER

### 6.1 Bevölkerung und Erwerbspersonen im März 2004 nach Familienstand und Ländern

Land	Bevölkerung				Erwerbspersonen							
	insgesamt	ledig	verheiratet	verwitwet/ geschieden	zusammen		ledig		verheiratet		verwitwet/ geschieden	
	1 000				% <sup>1)</sup>		1 000		% <sup>1)</sup>		1 000	

#### Männlich

Baden-Württemberg	5 248	2 284	2 607	358	2 971	56,6	985	43,1	1 788	68,6	197	55,1
Bayern	6 077	2 641	3 015	421	3 521	57,9	1 244	47,1	2 054	68,1	222	52,8
Berlin	1 650	817	668	165	961	58,2	441	53,9	422	63,1	99	59,9
Brandenburg	1 270	542	608	121	743	58,5	290	53,5	384	63,3	69	57,0
Bremen	320	151	140	30	171	53,2	71	47,3	83	59,6	16	53,1
Hamburg	844	409	363	72	484	57,4	213	52,1	232	64,0	39	53,8
Hessen	2 981	1 245	1 520	216	1 658	55,6	550	44,2	991	65,2	117	54,4
Mecklenburg-Vorpommern	856	381	401	74	494	57,7	203	53,3	251	62,6	40	54,2
Niedersachsen	3 913	1 652	1 964	297	2 108	53,9	704	42,6	1 259	64,1	145	48,9
Nordrhein-Westfalen	8 797	3 606	4 542	648	4 731	53,8	1 493	41,4	2 910	64,1	327	50,5
Rheinland-Pfalz	1 988	821	1 017	150	1 077	54,2	344	41,9	656	64,6	77	51,0
Saarland	515	202	269	44	273	52,9	89	43,9	161	59,9	22	51,3
Sachsen	2 099	866	1 050	183	1 196	57,0	458	52,9	636	60,5	102	55,7
Sachsen-Anhalt	1 228	507	614	108	704	57,4	269	53,1	378	61,6	57	53,3
Schleswig-Holstein	1 379	581	691	108	760	55,1	258	44,4	446	64,6	56	52,3
Thüringen	1 164	477	583	104	675	58,0	255	53,5	365	62,6	55	52,5
Deutschland	40 330	17 181	20 051	3 098	22 526	55,9	7 867	45,8	13 018	64,9	1 642	53,0
Nachrichtlich:												
Früheres Bundesgebiet	33 082	14 083	16 553	2 446	18 323	55,4	6 197	44,0	10 848	65,5	1 278	52,3
darunter: Berlin-West	1 020	492	425	103	570	55,9	246	50,0	266	62,5	59	57,1
Neue Länder und Berlin-Ost	7 248	3 098	3 498	652	4 203	58,0	1 670	53,9	2 170	62,0	363	55,7
darunter: Berlin-Ost	630	325	243	62	391	62,0	195	59,9	156	64,1	40	64,3

1) Anteil der Erwerbspersonen an der Bevölkerung je Land, Geschlecht und Familienstand.

## 6 LÄNDER

### 6.1 Bevölkerung und Erwerbspersonen im März 2004 nach Familienstand und Ländern

Land	Bevölkerung				Erwerbspersonen							
	insgesamt	ledig	verheiratet	verwitwet/ geschieden	zusammen		ledig		verheiratet		verwitwet/ geschieden	
	1 000				% <sup>1)</sup>		1 000		% <sup>1)</sup>		1 000	

#### Weiblich

Baden-Württemberg	5 446	1 971	2 554	921	2 395	44,0	703	35,7	1 413	55,3	279	30,3
Bayern	6 343	2 278	2 956	1 109	2 812	44,3	855	37,6	1 622	54,9	335	30,2
Berlin	1 737	708	656	373	832	47,9	337	47,5	363	55,4	132	35,3
Brandenburg	1 299	423	606	270	649	50,0	176	41,6	383	63,3	90	33,3
Bremen	342	128	134	80	138	40,3	55	43,2	61	45,1	22	27,6
Hamburg	893	357	356	180	399	44,7	165	46,1	180	50,5	55	30,7
Hessen	3 107	1 060	1 485	562	1 329	42,8	389	36,7	769	51,8	170	30,3
Mecklenburg-Vorpommern	873	317	389	167	428	49,0	133	42,0	239	61,5	56	33,3
Niedersachsen	4 078	1 384	1 943	751	1 614	39,6	450	32,5	970	49,9	194	25,8
Nordrhein-Westfalen	9 273	3 117	4 447	1 708	3 605	38,9	1 044	33,5	2 106	47,4	455	26,6
Rheinland-Pfalz	2 070	677	1 001	392	825	39,8	219	32,4	497	49,6	108	27,7
Saarland	545	169	264	113	201	36,9	55	32,4	117	44,5	29	25,9
Sachsen	2 215	717	1 037	461	1 048	47,3	297	41,4	630	60,8	122	26,4
Sachsen-Anhalt	1 289	409	601	279	624	48,4	167	40,9	374	62,2	83	29,8
Schleswig-Holstein	1 445	497	670	278	604	41,8	185	37,3	337	50,3	82	29,4
Thüringen	1 205	397	559	250	576	47,8	157	39,6	345	61,7	74	29,5
Deutschland	42 161	14 608	19 658	7 894	18 080	42,9	5 388	36,9	10 406	52,9	2 285	28,9
Nachrichtlich:												
Früheres Bundesgebiet	34 638	12 072	16 229	6 337	14 408	41,6	4 307	35,7	8 289	51,1	1 811	28,6
darunter: Berlin-West	1 096	434	418	244	485	44,3	186	42,8	218	52,0	82	33,6
Neue Länder und Berlin-Ost	7 523	2 536	3 429	1 557	3 671	48,8	1 081	42,6	2 117	61,7	474	30,4
darunter: Berlin-Ost	641	274	237	130	346	54,0	151	55,0	145	61,3	50	38,7

1) Anteil der Erwerbspersonen an der Bevölkerung je Land, Geschlecht und Familienstand.

## 6 LÄNDER

### 6.1 Bevölkerung und Erwerbspersonen im März 2004 nach Familienstand und Ländern

Land	Bevölkerung				Erwerbspersonen							
	insgesamt	ledig	verheiratet	verwitwet/ geschieden	zusammen		ledig		verheiratet		verwitwet/ geschieden	
	1 000				% <sup>1)</sup>		1 000		% <sup>1)</sup>		1 000	

#### Insgesamt

Baden-Württemberg	10 694	4 255	5 161	1 278	5 366	50,2	1 688	39,7	3 201	62,0	476	37,3
Bayern	12 420	4 918	5 971	1 530	6 333	51,0	2 099	42,7	3 677	61,6	557	36,4
Berlin	3 387	1 525	1 324	538	1 793	52,9	777	51,0	785	59,3	230	42,8
Brandenburg	2 569	965	1 213	391	1 392	54,2	466	48,3	768	63,3	159	40,6
Bremen	663	279	274	110	309	46,6	127	45,4	144	52,5	38	34,6
Hamburg	1 737	766	719	253	884	50,9	378	49,3	412	57,3	94	37,3
Hessen	6 088	2 306	3 004	778	2 987	49,1	939	40,7	1 760	58,6	288	37,0
Mecklenburg-Vorpommern	1 729	698	790	241	922	53,3	336	48,2	490	62,1	96	39,7
Niedersachsen	7 991	3 035	3 908	1 048	3 723	46,6	1 155	38,0	2 229	57,0	339	32,4
Nordrhein-Westfalen	18 070	6 724	8 990	2 356	8 336	46,1	2 537	37,7	5 017	55,8	783	33,2
Rheinland-Pfalz	4 057	1 498	2 018	542	1 902	46,9	564	37,6	1 153	57,1	185	34,2
Saarland	1 060	371	533	156	474	44,7	144	38,7	279	52,3	52	33,0
Sachsen	4 315	1 583	2 087	645	2 244	52,0	755	47,7	1 266	60,6	224	34,7
Sachsen-Anhalt	2 517	916	1 215	387	1 329	52,8	436	47,7	752	61,9	141	36,4
Schleswig-Holstein	2 824	1 078	1 361	386	1 364	48,3	443	41,1	783	57,5	138	35,8
Thüringen	2 369	873	1 142	354	1 250	52,8	412	47,2	710	62,2	128	36,3
Deutschland	82 491	31 790	39 709	10 992	40 606	49,2	13 255	41,7	23 424	59,0	3 927	35,7
Nachrichtlich:												
Früheres Bundesgebiet	67 720	26 155	32 781	8 784	32 731	48,3	10 504	40,2	19 137	58,4	3 090	35,2
darunter: Berlin-West	2 116	926	844	346	1 056	49,9	432	46,6	483	57,3	140	40,5
Neue Länder und Berlin-Ost	14 771	5 634	6 927	2 209	7 874	53,3	2 751	48,8	4 286	61,9	837	37,9
darunter: Berlin-Ost	1 271	599	480	192	737	58,0	346	57,7	301	62,7	90	47,0

1) Anteil der Erwerbspersonen an der Bevölkerung je Land, Geschlecht und Familienstand.

## 6 LÄNDER

### 6.2 Bevölkerung, Erwerbspersonen sowie Erwerbsquoten im März 2004 nach Staatsangehörigkeit und Ländern

Land	Insgesamt			Deutsche			Ausländer			Ausländer aus EU-Staaten		
	Bevöl- kerung	Er- werbs- per- sonen	Er- werbs- quo- ten	Bevöl- kerung	Erwerbs- personen	Er- werbs- quo- ten	Bevöl- kerung	Erwerbs- personen	Er- werbs- quo- ten	Bevöl- kerung	Erwerbs- personen	Er- werbs- quo- ten
	1 000	% <sup>1)</sup>		1 000	% <sup>2)</sup>	% <sup>1)</sup>	1 000	% <sup>3)</sup>	% <sup>1)</sup>	1 000	% <sup>4)</sup>	% <sup>1)</sup>

#### Männlich

Baden- Württemberg	5 248	2 971	56,6	4 581	2 542	85,6	55,5	667	429	14,4	64,3	231	163	38,0	70,7
Bayern	6 077	3 521	57,9	5 466	3 109	88,3	56,9	611	412	11,7	67,4	180	130	31,6	72,1
Berlin	1 650	961	58,2	1 414	819	85,3	57,9	236	142	14,7	60,0	36	23	16,3	64,4
Brandenburg	1 270	743	58,5	1 258	735	98,9	58,5	X	X	X	X	X	X	X	X
Bremen	320	171	53,2	277	146	85,8	52,9	44	24	14,2	55,4	6	/	15,5	67,4
Hamburg	844	484	57,4	710	406	83,9	57,2	134	78	16,1	58,3	24	18	23,2	74,6
Hessen	2 981	1 658	55,6	2 627	1 440	86,8	54,8	354	218	13,2	61,7	99	67	30,9	67,9
Mecklenburg- Vorpommern	856	494	57,7	848	491	99,3	57,8	X	X	X	X	X	X	X	X
Niedersachsen	3 913	2 108	53,9	3 633	1 952	92,6	53,7	280	156	7,4	55,7	74	49	31,5	66,8
Nordrhein- Westfalen	8 797	4 731	53,8	7 781	4 128	87,3	53,1	1 016	602	12,7	59,3	275	188	31,2	68,2
Rheinland-Pfalz	1 988	1 077	54,2	1 833	985	91,5	53,8	155	92	8,5	59,3	43	28	30,8	66,5
Saarland	515	273	52,9	468	245	89,7	52,3	47	28	10,3	59,3	18	12	42,1	64,8
Sachsen	2 099	1 196	57,0	2 053	1 166	97,5	56,8	X	X	X	X	X	X	X	X
Sachsen-Anhalt	1 228	704	57,4	1 215	696	98,8	57,3	X	X	X	X	X	X	X	X
Schleswig- Holstein	1 379	760	55,1	1 303	710	93,4	54,5	77	50	6,6	65,1	19	14	28,5	76,3
Thüringen	1 164	675	58,0	1 157	670	99,2	57,9	X	X	X	X	X	X	X	X
Deutschland	40 330	22 526	55,9	36 623	20 241	89,9	55,3	3 707	2 285	10,1	61,7	1 016	707	30,9	69,5
Nachrichtlich:															
Früheres Bundesgebiet	33 082	18 323	55,4	29 506	16 121	88,0	54,6	3 576	2 202	12,0	61,6	996	690	31,3	69,3
darunter: Berlin-West	1 020	570	55,9	828	457	80,1	55,2	192	113	19,9	59,1	28	17	14,8	60,9
Neue Länder u. Berlin-Ost	7 248	4 203	58,0	7 117	4 120	98,0	57,9	X	X	X	X	X	X	X	X
darunter: Berlin-Ost	630	391	62,0	586	362	92,8	61,8	X	X	X	X	X	X	X	X

1) Anteil der Erwerbspersonen an der Bevölkerung je Land, Geschlecht und Staatsangehörigkeit.

2) Anteil der deutschen Erwerbspersonen an den Erwerbspersonen insgesamt.

3) Anteil der ausländischen Erwerbspersonen an den Erwerbspersonen insgesamt.

4) Anteil der ausländischen Erwerbspersonen aus EU-Staaten an den ausländischen Erwerbspersonen insgesamt.

## 6 LÄNDER

### 6.2 Bevölkerung, Erwerbspersonen sowie Erwerbsquoten im März 2004 nach Staatsangehörigkeit und Ländern

Land	Insgesamt			Deutsche			Ausländer			Ausländer aus EU-Staaten		
	Bevöl- kerung	Er- werbs- per- sonen	Er- werbs- quo- ten	Bevöl- kerung	Erwerbs- personen	Er- werbs- quo- ten	Bevöl- kerung	Erwerbs- personen	Er- werbs- quo- ten	Bevöl- kerung	Erwerbs- personen	Er- werbs- quo- ten
	1 000	% <sup>1)</sup>		1 000	% <sup>2)</sup>	% <sup>1)</sup>	1 000	% <sup>3)</sup>	% <sup>1)</sup>	1 000	% <sup>4)</sup>	% <sup>1)</sup>

#### Weiblich

Baden- Württemberg	5 446	2 395	44,0	4 825	2 100	87,7	43,5	621	295	12,3	47,5	194	110	37,5	57,0
Bayern	6 343	2 812	44,3	5 774	2 548	90,6	44,1	569	264	9,4	46,4	135	73	27,8	54,5
Berlin	1 737	832	47,9	1 525	739	88,9	48,5	211	92	11,1	43,7	27	16	17,2	59,3
Brandenburg	1 299	649	50,0	1 287	643	99,1	50,0	X	X	X	X	X	X	X	X
Bremen	342	138	40,3	303	125	90,2	41,1	40	14	9,8	34,2	/	/	/	/
Hamburg	893	399	44,7	775	351	88,0	45,3	118	48	12,0	40,6	19	11	22,0	54,3
Hessen	3 107	1 329	42,8	2 763	1 186	89,2	42,9	345	143	10,8	41,5	84	43	29,9	50,6
Mecklenburg- Vorpommern	873	428	49,0	865	423	99,0	48,9	X	X	X	X	X	X	X	X
Niedersachsen	4 078	1 614	39,6	3 819	1 526	94,5	40,0	259	88	5,5	34,0	57	26	29,4	45,1
Nordrhein- Westfalen	9 273	3 605	38,9	8 332	3 265	90,6	39,2	941	341	9,4	36,2	226	112	32,9	49,6
Rheinland-Pfalz	2 070	825	39,8	1 928	770	93,4	39,9	142	54	6,6	38,4	37	18	32,5	47,2
Saarland	545	201	36,9	502	185	92,0	36,9	44	16	8,0	36,9	16	7	44,7	44,2
Sachsen	2 215	1 048	47,3	2 187	1 035	98,7	47,3	X	X	X	X	X	X	X	X
Sachsen-Anhalt	1 289	624	48,4	1 280	620	99,2	48,4	X	X	X	X	X	X	X	X
Schleswig- Holstein	1 445	604	41,8	1 369	576	95,3	42,1	76	28	4,7	37,1	17	9	32,0	51,6
Thüringen	1 205	576	47,8	1 198	571	99,3	47,7	X	X	X	X	X	X	X	X
Deutschland	42 161	18 080	42,9	38 730	16 664	92,2	43,0	3 430	1 416	7,8	41,3	825	431	30,4	52,2
Nachrichtlich:															
Früheres Bundesgebiet	34 638	14 408	41,6	31 306	13 042	90,5	41,7	3 332	1 366	9,5	41,0	812	423	31,0	52,1
darunter: Berlin-West	1 096	485	44,3	918	410	84,5	44,7	178	75	15,5	42,3	22	12	16,3	56,5
Neue Länder u. Berlin-Ost	7 523	3 671	48,8	7 424	3 622	98,6	48,8	X	X	X	X	X	X	X	X
darunter: Berlin-Ost	641	346	54,0	607	329	95,1	54,2	X	X	X	X	X	X	X	X

1) Anteil der Erwerbspersonen an der Bevölkerung je Land, Geschlecht und Staatsangehörigkeit.

2) Anteil der deutschen Erwerbspersonen an den Erwerbspersonen insgesamt.

3) Anteil der ausländischen Erwerbspersonen an den Erwerbspersonen insgesamt.

4) Anteil der ausländischen Erwerbspersonen aus EU-Staaten an den ausländischen Erwerbspersonen insgesamt.

## 6 LÄNDER

### 6.2 Bevölkerung, Erwerbspersonen sowie Erwerbsquoten im März 2004 nach Staatsangehörigkeit und Ländern

Land	Insgesamt			Deutsche			Ausländer			Ausländer aus EU-Staaten		
	Bevöl- kerung	Er- werbs- per- sonen	Er- werbs- quo- ten	Bevöl- kerung	Erwerbs- personen	Er- werbs- quo- ten	Bevöl- kerung	Erwerbs- personen	Er- werbs- quo- ten	Bevöl- kerung	Erwerbs- personen	Er- werbs- quo- ten
	1 000	% <sup>1)</sup>		1 000	% <sup>2)</sup>	% <sup>1)</sup>	1 000	% <sup>3)</sup>	% <sup>1)</sup>	1 000	% <sup>4)</sup>	% <sup>1)</sup>

#### Insgesamt

Baden- Württemberg	10 694	5 366	50,2	9 406	4 642	86,5	49,4	1 288	724	13,5	56,2	425	274	37,8	64,4
Bayern	12 420	6 333	51,0	11 240	5 657	89,3	50,3	1 180	676	10,7	57,3	315	203	30,1	64,6
Berlin	3 387	1 793	52,9	2 940	1 559	86,9	53,0	447	234	13,1	52,3	63	39	16,7	62,2
Brandenburg	2 569	1 392	54,2	2 545	1 379	99,0	54,2	X	X	X	X	X	X	X	X
Bremen	663	309	46,6	579	271	87,8	46,7	83	38	12,2	45,3	9	6	15,4	61,3
Hamburg	1 737	884	50,9	1 484	757	85,7	51,0	253	126	14,3	50,0	44	29	22,7	65,6
Hessen	6 088	2 987	49,1	5 390	2 625	87,9	48,7	698	361	12,1	51,7	184	110	30,5	59,9
Mecklenburg- Vorpommern	1 729	922	53,3	1 714	914	99,1	53,4	X	X	X	X	X	X	X	X
Niedersachsen	7 991	3 723	46,6	7 452	3 479	93,4	46,7	539	244	6,6	45,3	131	75	30,8	57,3
Nordrhein- Westfalen	18 070	8 336	46,1	16 113	7 393	88,7	45,9	1 957	943	11,3	48,2	501	300	31,8	59,8
Rheinland-Pfalz	4 057	1 902	46,9	3 761	1 755	92,3	46,7	297	146	7,7	49,3	80	46	31,4	57,5
Saarland	1 060	474	44,7	969	430	90,7	44,3	91	44	9,3	48,5	35	19	43,1	55,0
Sachsen	4 315	2 244	52,0	4 240	2 201	98,1	51,9	X	X	X	X	X	X	X	X
Sachsen-Anhalt	2 517	1 329	52,8	2 495	1 316	99,0	52,7	X	X	X	X	X	X	X	X
Schleswig- Holstein	2 824	1 364	48,3	2 671	1 286	94,3	48,1	153	78	5,7	51,1	36	23	29,8	64,3
Thüringen	2 369	1 250	52,8	2 354	1 241	99,2	52,7	X	X	X	X	X	X	X	X
Deutschland	82 491	40 606	49,2	75 354	36 904	90,9	49,0	7 137	3 701	9,1	51,9	1 841	1 137	30,7	61,8
Nachrichtlich:															
Früheres Bundesgebiet	67 720	32 731	48,3	60 812	29 163	89,1	48,0	6 908	3 569	10,9	51,7	1 809	1 114	31,2	61,6
darunter: Berlin-West	2 116	1 056	49,9	1 746	867	82,1	49,6	370	189	17,9	51,0	49	29	15,4	59,0
Neue Länder u. Berlin-Ost	14 771	7 874	53,3	14 541	7 742	98,3	53,2	X	X	X	X	X	X	X	X
darunter: Berlin-Ost	1 271	737	58,0	1 193	692	93,9	58,0	X	X	X	X	X	X	X	X

1) Anteil der Erwerbspersonen an der Bevölkerung je Land, Geschlecht und Staatsangehörigkeit.

2) Anteil der deutschen Erwerbspersonen an den Erwerbspersonen insgesamt.

3) Anteil der ausländischen Erwerbspersonen an den Erwerbspersonen insgesamt.

4) Anteil der ausländischen Erwerbspersonen aus EU-Staaten an den ausländischen Erwerbspersonen insgesamt.

## 6.3 Bevölkerung im März 2004 nach Beteiligung am Erwerbsleben,

In

Land	Bevölkerung					Erwerbstätige				
	insgesamt	davon mit überwiegendem Lebensunterhalt durch				zusammen	davon mit überwiegendem Lebensunterhalt durch			
		Erwerbs-tätig-keit	Arbeits-losen-geld/-hilfe	Rente und sons-tiges <sup>1)</sup>	Ange-hörige		Erwerbs-tätig-keit	Arbeits-losen-geld/-hilfe	Rente und sons-tiges <sup>1)</sup>	Ange-hörige

M ä n n

Baden-Württemberg	5 248	2 584	181	1 173	1 311	2 731	2 584	9	65	73
Bayern	6 077	3 075	230	1 364	1 409	3 227	3 075	10	75	67
Berlin	1 650	705	174	447	324	738	705	10	17	6
Brandenburg	1 270	550	145	329	247	586	550	11	15	10
Bremen	320	134	24	97	66	140	134	/	/	/
Hamburg	844	408	44	216	175	423	408	/	8	6
Hessen	2 981	1 432	123	736	689	1 494	1 432	/	29	28
Mecklenburg-Vorpommern	856	357	102	229	168	379	357	5	11	/
Niedersachsen	3 913	1 787	200	1 025	901	1 867	1 787	10	40	29
Nordrhein-Westfalen	8 797	3 978	454	2 290	2 075	4 152	3 978	15	77	82
Rheinland-Pfalz	1 988	941	72	496	478	985	941	/	19	21
Saarland	515	230	27	151	107	241	230	/	/	5
Sachsen	2 099	897	233	604	366	943	897	16	26	/
Sachsen-Anhalt	1 228	531	141	342	214	548	531	/	10	/
Schleswig-Holstein	1 379	635	73	355	316	671	635	/	16	16
Thüringen	1 164	532	111	317	204	556	532	6	14	/
Deutschland	40 330	18 775	2 334	10 171	9 049	19 681	18 775	113	429	364
Nachrichtlich:										
Früheres Bundesgebiet	33 082	15 618	1 531	8 198	7 735	16 365	15 618	66	346	335
darunter: Berlin-West	1 020	414	103	295	208	434	414	/	10	/
Neue Länder und Berlin-Ost	7 248	3 157	803	1 974	1 314	3 316	3 157	47	83	29
darunter: Berlin-Ost	630	291	71	153	116	305	291	/	7	/

1) Rente; Pension; Eigenes Vermögen, Vermietung, Zinsen, Altenteil; Sozialhilfe; Leistungen aus einer Pflegeversicherung; Sonstige Unterstützungen (z.B. BAföG, Vorruhestandsgeld, Stipendium).

2) Arbeitslosengeld/-hilfe, Rente, Pension; Eigenes Vermögen, Vermietung, Zinsen, Altenteil; Sozialhilfe; Leistungen aus einer Pflegeversicherung; Sonstige Unterstützungen (z.B. BAföG, Vorruhestandsgeld, Stipendium).



## LÄNDER

### überwiegendem Lebensunterhalt und Ländern

1 000

Erwerbslose				Darunter: sofort verfügbar				Nichterwerbspersonen			Land
zusammen	davon mit überwiegendem Lebensunterhalt durch			zusammen	davon mit überwiegendem Lebensunterhalt durch			zusammen	dav. m. überw. Lebensunterhalt durch		
	Arbeitslosen-geld/-hilfe	Rente und sonstiges <sup>1)</sup>	Angehörige		Arbeitslosen-geld/-hilfe	Rente und sonstiges <sup>1)</sup>	Angehörige		Rente und sonstiges <sup>2)</sup>	Angehörige	

lich

240	172	24	44	208	150	19	38	2 277	1 084	1 193	Baden-Württemberg
294	220	30	44	258	195	26	37	2 556	1 259	1 297	Bayern
223	165	37	21	198	149	30	18	689	393	297	Berlin
158	135	10	12	143	124	9	10	527	303	224	Brandenburg
31	23	/	/	29	22	/	/	150	89	61	Bremen
61	42	12	7	54	38	10	6	360	196	163	Hamburg
164	119	20	25	141	103	16	21	1 323	687	636	Hessen
116	96	13	7	106	89	11	6	362	205	156	Mecklenburg-Vorpommern
241	190	25	26	221	175	23	23	1 805	959	846	Niedersachsen
579	438	69	72	512	391	59	62	4 066	2 145	1 921	Nordrhein-Westfalen
92	68	8	16	82	61	7	14	911	469	441	Rheinland-Pfalz
31	25	/	/	26	21	/	/	242	144	98	Saarland
252	217	21	15	233	205	16	13	904	557	346	Sachsen
157	137	13	7	148	131	11	7	523	320	204	Sachsen-Anhalt
89	69	10	10	82	64	9	10	619	329	290	Schleswig-Holstein
119	105	7	7	110	98	5	6	489	296	194	Thüringen
2 845	2 221	306	318	2 551	2 016	258	277	17 804	9 436	8 368	Deutschland
Nachrichtlich:											
1 958	1 465	231	262	1 734	1 310	196	228	14 759	7 621	7 138	Früheres Bundesgebiet
137	98	26	13	121	89	21	11	450	258	191	darunter: Berlin-West
887	756	75	56	817	706	62	49	3 045	1 816	1 229	Neue Länder und Berlin-Ost
86	67	11	8	77	60	9	7	240	134	105	darunter: Berlin-Ost

## 6.3 Bevölkerung im März 2004 nach Beteiligung am Erwerbsleben,

In

Land	Bevölkerung					Erwerbstätige				
	insgesamt	davon mit überwiegendem Lebensunterhalt durch				zusammen	davon mit überwiegendem Lebensunterhalt durch			
		Erwerbs-tätig-keit	Arbeits-losen-geld/-hilfe	Rente und sons-tiges <sup>1)</sup>	Ange-hörige		Erwerbs-tätig-keit	Arbeits-losen-geld/-hilfe	Rente und sons-tiges <sup>1)</sup>	Ange-hörige

Weib

Baden-Württemberg	5 446	1 822	103	1 357	2 164	2 214	1 822	7	66	319
Bayern	6 343	2 194	133	1 610	2 406	2 600	2 194	9	76	322
Berlin	1 737	625	108	605	398	672	625	8	23	16
Brandenburg	1 299	474	118	451	257	516	474	17	17	9
Bremen	342	110	11	127	95	119	110	/	/	6
Hamburg	893	329	27	278	259	354	329	/	9	15
Hessen	3 107	1 043	71	804	1 190	1 208	1 043	5	28	131
Mecklenburg-Vorpommern	873	295	87	312	179	322	295	8	14	/
Niedersachsen	4 078	1 243	99	1 130	1 607	1 458	1 243	8	38	170
Nordrhein-Westfalen	9 273	2 722	207	2 444	3 900	3 249	2 722	11	72	445
Rheinland-Pfalz	2 070	610	36	495	928	758	610	/	17	129
Saarland	545	148	10	137	251	184	148	/	/	32
Sachsen	2 215	755	186	888	386	836	755	30	44	7
Sachsen-Anhalt	1 289	440	128	483	237	471	440	10	15	5
Schleswig-Holstein	1 445	458	37	403	546	545	458	/	15	69
Thüringen	1 205	439	92	446	227	471	439	10	15	7
Deutschland	42 161	13 707	1 454	11 969	15 031	15 978	13 707	130	456	1 685
Nachrichtlich:										
Früheres Bundesgebiet	34 638	11 036	800	9 177	13 624	13 073	11 036	51	340	1 646
darunter: Berlin-West	1 096	359	66	393	278	384	359	/	12	9
Neue Länder und Berlin-Ost	7 523	2 670	654	2 792	1 407	2 905	2 670	79	116	40
darunter: Berlin-Ost	641	267	41	212	121	288	267	/	11	7

1) Rente; Pension; Eigenes Vermögen, Vermietung, Zinsen, Altenteil; Sozialhilfe; Leistungen aus einer Pflegeversicherung; Sonstige Unterstützungen (z.B. BAföG, Vorruhestandsgeld, Stipendium).

2) Arbeitslosengeld/-hilfe, Rente, Pension; Eigenes Vermögen, Vermietung, Zinsen, Altenteil; Sozialhilfe; Leistungen aus einer Pflegeversicherung; Sonstige Unterstützungen (z.B. BAföG, Vorruhestandsgeld, Stipendium).

## LÄNDER

### überwiegendem Lebensunterhalt und Ländern

1 000

Erwerbslose				Darunter: sofort verfügbar				Nichterwerbspersonen			Land
zusammen	davon mit überwiegendem Lebensunterhalt durch			zusammen	davon mit überwiegendem Lebensunterhalt durch			zusammen	dav. m. überw. Lebensunterhalt durch		
	Arbeitslosen-geld/-hilfe	Rente und sonstiges <sup>1)</sup>	Angehörige		Arbeitslosen-geld/-hilfe	Rente und sonstiges <sup>1)</sup>	Angehörige		Rente und sonstiges <sup>2)</sup>	Angehörige	

lich

181	96	19	67	154	81	14	58	3 051	1 273	1 778	Baden-Württemberg
212	124	23	66	183	109	19	55	3 531	1 512	2 019	Bayern
159	100	32	28	135	88	23	24	905	551	354	Berlin
133	101	12	20	119	94	9	16	650	422	228	Brandenburg
19	11	/	/	17	10	/	/	204	119	85	Bremen
45	27	10	9	40	24	8	8	494	258	235	Hamburg
121	66	18	37	100	56	13	32	1 779	758	1 021	Hessen
106	79	12	15	97	73	10	14	445	286	159	Mecklenburg-Vorpommern
156	91	16	49	139	82	14	43	2 464	1 076	1 388	Niedersachsen
356	196	56	104	298	168	41	89	5 667	2 316	3 351	Nordrhein-Westfalen
66	34	7	25	58	30	7	22	1 245	470	775	Rheinland-Pfalz
17	9	/	6	15	8	/	6	344	131	213	Saarland
212	156	24	32	190	144	18	28	1 167	820	347	Sachsen
154	119	15	20	144	113	12	19	665	453	212	Sachsen-Anhalt
59	34	7	18	53	31	6	17	841	381	460	Schleswig-Holstein
104	82	7	15	94	75	5	13	630	424	206	Thüringen
2 102	1 324	264	514	1 836	1 185	204	447	24 081	11 250	12 831	Deutschland
Nachrichtlich:											
1 336	749	183	403	1 144	653	141	349	20 230	8 655	11 575	Früheres Bundesgebiet
101	62	20	19	86	55	15	16	611	361	249	darunter: Berlin-West
766	575	81	111	693	532	63	98	3 851	2 595	1 256	Neue Länder und Berlin-Ost
58	38	11	9	49	33	9	7	295	190	104	darunter: Berlin-Ost

## 6.3 Bevölkerung im März 2004 nach Beteiligung am Erwerbsleben,

In

Land	Bevölkerung					Erwerbstätige				
	insgesamt	davon mit überwiegendem Lebensunterhalt durch				zusammen	davon mit überwiegendem Lebensunterhalt durch			
		Erwerbs-tätig-keit	Arbeits-losen-geld/-hilfe	Rente und sons-tiges <sup>1)</sup>	Ange-hörige		Erwerbs-tätig-keit	Arbeits-losen-geld/-hilfe	Rente und sons-tiges <sup>1)</sup>	Ange-hörige

I n s

Baden-Württemberg	10 694	4 406	283	2 530	3 475	4 945	4 406	15	131	393
Bayern	12 420	5 269	362	2 974	3 815	5 827	5 269	19	150	389
Berlin	3 387	1 330	282	1 053	722	1 411	1 330	18	40	22
Brandenburg	2 569	1 023	263	779	504	1 102	1 023	28	32	19
Bremen	663	243	35	223	161	258	243	/	6	8
Hamburg	1 737	737	71	494	434	777	737	/	17	20
Hessen	6 088	2 475	194	1 540	1 878	2 702	2 475	10	57	159
Mecklenburg-Vorpommern	1 729	653	189	541	347	701	653	13	25	9
Niedersachsen	7 991	3 030	299	2 155	2 508	3 325	3 030	18	78	199
Nordrhein-Westfalen	18 070	6 699	661	4 734	5 976	7 401	6 699	26	149	527
Rheinland-Pfalz	4 057	1 551	108	991	1 407	1 744	1 551	6	36	150
Saarland	1 060	378	37	288	357	426	378	/	8	37
Sachsen	4 315	1 652	419	1 492	752	1 780	1 652	46	70	12
Sachsen-Anhalt	2 517	971	269	825	451	1 018	971	14	25	8
Schleswig-Holstein	2 824	1 093	111	758	863	1 216	1 093	7	31	85
Thüringen	2 369	971	204	763	431	1 027	971	17	29	10
Deutschland	82 491	32 482	3 788	22 141	24 080	35 659	32 482	243	885	2 049
Nachrichtlich:										
Früheres Bundesgebiet	67 720	26 655	2 331	17 375	21 359	29 438	26 655	117	686	1 980
darunter: Berlin-West	2 116	773	169	688	486	818	773	10	22	13
Neue Länder und Berlin-Ost	14 771	5 828	1 457	4 766	2 721	6 221	5 828	126	199	69
darunter: Berlin-Ost	1 271	558	113	365	236	593	558	8	18	10

1) Rente; Pension; Eigenes Vermögen, Vermietung, Zinsen, Altenteil; Sozialhilfe; Leistungen aus einer Pflegeversicherung; Sonstige Unterstützungen (z.B. BAföG, Vorruhestandsgeld, Stipendium).

2) Arbeitslosengeld/-hilfe, Rente, Pension; Eigenes Vermögen, Vermietung, Zinsen, Altenteil; Sozialhilfe; Leistungen aus einer Pflegeversicherung; Sonstige Unterstützungen (z.B. BAföG, Vorruhestandsgeld, Stipendium).

## LÄNDER

### überwiegendem Lebensunterhalt und Ländern

1 000

Erwerbslose				Darunter: sofort verfügbar				Nichterwerbspersonen			Land
zusammen	davon mit überwiegendem Lebensunterhalt durch			zusammen	davon mit überwiegendem Lebensunterhalt durch			zusammen	dav. m. überw. Lebensunterhalt durch		
	Arbeitslosen-geld/-hilfe	Rente und sonstiges <sup>1)</sup>	Angehörige		Arbeitslosen-geld/-hilfe	Rente und sonstiges <sup>1)</sup>	Angehörige		Rente und sonstiges <sup>2)</sup>	Angehörige	

#### gesamt

421	268	43	110	362	232	34	97	5 328	2 357	2 971	Baden-Württemberg
506	343	53	110	442	304	45	92	6 087	2 771	3 316	Bayern
382	264	69	49	333	238	54	42	1 594	944	650	Berlin
290	236	22	32	262	217	18	27	1 177	726	452	Brandenburg
50	34	9	6	46	32	8	6	354	208	146	Bremen
107	69	22	16	93	62	18	14	853	455	398	Hamburg
285	184	39	62	241	159	29	53	3 101	1 444	1 657	Hessen
222	176	25	22	203	162	22	20	807	491	316	Mecklenburg-Vorpommern
397	281	42	75	360	257	36	66	4 268	2 035	2 234	Niedersachsen
935	634	125	176	810	559	100	152	9 733	4 461	5 273	Nordrhein-Westfalen
158	102	15	40	140	90	14	36	2 156	940	1 216	Rheinland-Pfalz
48	35	/	9	42	30	/	9	586	276	311	Saarland
464	373	45	47	423	348	33	41	2 071	1 378	693	Sachsen
310	256	27	27	292	243	23	25	1 188	773	415	Sachsen-Anhalt
148	104	17	28	135	94	14	27	1 460	710	750	Schleswig-Holstein
223	187	14	22	203	173	11	19	1 119	719	399	Thüringen
4 947	3 545	570	832	4 388	3 201	462	724	41 885	20 686	21 199	Deutschland
Nachrichtlich:											
3 293	2 214	414	665	2 878	1 963	337	577	34 989	16 275	18 714	Früheres Bundesgebiet
238	160	46	32	207	144	36	27	1 060	619	441	darunter: Berlin-West
1 653	1 331	156	167	1 510	1 238	125	147	6 896	4 411	2 485	Neue Länder und Berlin-Ost
144	104	22	17	126	94	18	15	534	324	210	darunter: Berlin-Ost

## 6.3 Bevölkerung im März 2004 nach Beteiligung am Erwerbsleben,

Land	Bevölkerung					Erwerbstätige				
	insgesamt	davon mit überwiegendem Lebensunterhalt durch				zusammen	davon mit überwiegendem Lebensunterhalt durch			
		Erwerbs-tätig-keit	Arbeits-losen-geld/-hilfe	Rente und sons-tiges <sup>1)</sup>	Ange-hörige		Erwerbs-tätig-keit	Arbeits-losen-geld/-hilfe	Rente und sons-tiges <sup>1)</sup>	Ange-hörige
	1 000	% (Anteil an								

## M ä n n

Baden-Württemberg	5 248	49,2	3,4	22,3	25,0	52,0	49,2	0,2	1,2	1,4
Bayern	6 077	50,6	3,8	22,4	23,2	53,1	50,6	0,2	1,2	1,1
Berlin	1 650	42,7	10,5	27,1	19,6	44,7	42,7	0,6	1,1	0,4
Brandenburg	1 270	43,3	11,5	25,9	19,4	46,1	43,3	0,8	1,2	0,8
Bremen	320	41,8	7,5	30,2	20,6	43,7	41,8	/	/	/
Hamburg	844	48,4	5,2	25,6	20,8	50,1	48,4	/	0,9	0,7
Hessen	2 981	48,1	4,1	24,7	23,1	50,1	48,1	/	1,0	0,9
Mecklenburg-Vorpommern	856	41,8	11,9	26,8	19,6	44,2	41,8	0,6	1,3	/
Niedersachsen	3 913	45,7	5,1	26,2	23,0	47,7	45,7	0,3	1,0	0,8
Nordrhein-Westfalen	8 797	45,2	5,2	26,0	23,6	47,2	45,2	0,2	0,9	0,9
Rheinland-Pfalz	1 988	47,4	3,6	25,0	24,1	49,6	47,4	/	0,9	1,1
Saarland	515	44,6	5,3	29,3	20,7	46,9	44,6	/	/	1,0
Sachsen	2 099	42,7	11,1	28,8	17,4	44,9	42,7	0,8	1,2	/
Sachsen-Anhalt	1 228	43,2	11,5	27,8	17,4	44,6	43,2	/	0,8	/
Schleswig-Holstein	1 379	46,0	5,3	25,7	22,9	48,6	46,0	/	1,2	1,1
Thüringen	1 164	45,7	9,6	27,2	17,5	47,8	45,7	0,5	1,2	/
Deutschland	40 330	46,6	5,8	25,2	22,4	48,8	46,6	0,3	1,1	0,9
Nachrichtlich:										
Früheres Bundesgebiet	33 082	47,2	4,6	24,8	23,4	49,5	47,2	0,2	1	1
darunter: Berlin-West	1 020	40,6	10,1	28,9	20,4	42,5	40,6	/	1,0	/
Neue Länder und Berlin-Ost	7 248	43,6	11,1	27,2	18,1	45,7	43,6	0,6	1,1	0,4
darunter: Berlin-Ost	630	46,2	11,3	24,2	18,4	48,4	46,2	/	1,1	/

1) Rente; Pension; Eigenes Vermögen, Vermietung, Zinsen, Altenteil; Sozialhilfe; Leistungen aus einer Pflegeversicherung; Sonstige Unterstützungen (z.B. BAföG, Vorruhestandsgeld, Stipendium).

2) Arbeitslosengeld/-hilfe, Rente, Pension; Eigenes Vermögen, Vermietung, Zinsen, Altenteil; Sozialhilfe; Leistungen aus einer Pflegeversicherung; Sonstige Unterstützungen (z.B. BAföG, Vorruhestandsgeld, Stipendium).

## LÄNDER

### überwiegendem Lebensunterhalt und Ländern

Erwerbslose				Darunter: sofort verfügbar				Nichterwerbspersonen			Land	
zusammen	davon mit überwiegendem Lebensunterhalt durch			zusammen	davon mit überwiegendem Lebensunterhalt durch			zusammen	dav. m. überw. Lebensunterh. durch			
	Arbeitslosen-geld/-hilfe	Rente und sonstiges <sup>1)</sup>	Angehörige		Arbeitslosen-geld/-hilfe	Rente und sonstiges <sup>1)</sup>	Angehörige		zusammen	Rente und sonstiges <sup>2)</sup>		Angehörige
Spalte 1)												

lich

4,6	3,3	0,5	0,8	4,0	2,9	0,4	0,7	43,4	20,7	22,7	Baden-Württemberg
4,8	3,6	0,5	0,7	4,3	3,2	0,4	0,6	42,1	20,7	21,3	Bayern
13,5	10,0	2,3	1,3	12,0	9,1	1,8	1,1	41,8	23,8	18,0	Berlin
12,4	10,6	0,8	1,0	11,2	9,7	0,7	0,8	41,5	23,9	17,6	Brandenburg
9,6	7,3	/	/	8,9	6,7	/	/	46,9	27,9	19,0	Bremen
7,2	5,0	1,4	0,8	6,4	4,5	1,2	0,7	42,6	23,3	19,3	Hamburg
5,5	4,0	0,7	0,8	4,7	3,5	0,5	0,7	44,4	23,0	21,3	Hessen
13,5	11,2	1,5	0,8	12,4	10,4	1,3	0,7	42,3	24,0	18,3	Mecklenburg-Vorpommern
6,2	4,9	0,6	0,7	5,6	4,5	0,6	0,6	46,1	24,5	21,6	Niedersachsen
6,6	5,0	0,8	0,8	5,8	4,4	0,7	0,7	46,2	24,4	21,8	Nordrhein-Westfalen
4,6	3,4	0,4	0,8	4,1	3,1	0,4	0,7	45,8	23,6	22,2	Rheinland-Pfalz
6,0	4,9	/	/	5,1	4,2	/	/	47,1	28,1	19,0	Saarland
12,0	10,3	1,0	0,7	11,1	9,8	0,7	0,6	43,1	26,6	16,5	Sachsen
12,8	11,1	1,0	0,6	12,1	10,6	0,9	0,5	42,6	26,0	16,6	Sachsen-Anhalt
6,5	5,0	0,7	0,8	6,0	4,6	0,6	0,7	44,9	23,9	21,0	Schleswig-Holstein
10,2	9,0	0,6	0,6	9,4	8,5	0,5	0,5	42,0	25,4	16,6	Thüringen
7,1	5,5	0,8	0,8	6,3	5,0	0,6	0,7	44,1	23,4	20,7	Deutschland
Nachrichtlich:											
5,9	4,4	0,7	0,8	5,2	4	0,6	0,7	44,6	23	21,6	Früheres Bundesgebiet
13,4	9,6	2,6	1,2	11,9	8,7	2,1	1,1	44,1	25,3	18,8	darunter: Berlin-West
12,2	10,4	1,0	0,8	11,3	9,7	0,9	0,7	42,0	25,0	17,0	Neue Länder und Berlin-Ost
13,6	10,6	1,8	1,3	12,2	9,6	1,5	1,1	38,0	21,3	16,7	darunter: Berlin-Ost

## 6.3 Bevölkerung im März 2004 nach Beteiligung am Erwerbsleben,

Land	Bevölkerung					Erwerbstätige				
	insgesamt	davon mit überwiegendem Lebensunterhalt durch				zusammen	davon mit überwiegendem Lebensunterhalt durch			
		Erwerbs-tätig-keit	Arbeits-losen-geld/-hilfe	Rente und sons-tiges <sup>1)</sup>	Ange-hörige		Erwerbs-tätig-keit	Arbeits-losen-geld/-hilfe	Rente und sons-tiges <sup>1)</sup>	Ange-hörige
	1 000	% (Anteil an								

## Weib

Baden-Württemberg	5 446	33,5	1,9	24,9	39,7	40,7	33,5	0,1	1,2	5,9
Bayern	6 343	34,6	2,1	25,4	37,9	41,0	34,6	0,1	1,2	5,1
Berlin	1 737	36,0	6,2	34,9	22,9	38,7	36,0	0,5	1,3	0,9
Brandenburg	1 299	36,5	9,1	34,7	19,8	39,8	36,5	1,3	1,3	0,7
Bremen	342	32,1	3,3	37,0	27,7	34,7	32,1	/	/	1,7
Hamburg	893	36,8	3,1	31,1	29,0	39,6	36,8	/	1,0	1,6
Hessen	3 107	33,6	2,3	25,9	38,3	38,9	33,6	0,2	0,9	4,2
Mecklenburg-Vorpommern	873	33,8	10,0	35,7	20,5	36,9	33,8	0,9	1,6	/
Niedersachsen	4 078	30,5	2,4	27,7	39,4	35,7	30,5	0,2	0,9	4,2
Nordrhein-Westfalen	9 273	29,4	2,2	26,4	42,1	35,0	29,4	0,1	0,8	4,8
Rheinland-Pfalz	2 070	29,5	1,8	23,9	44,9	36,6	29,5	/	0,8	6,2
Saarland	545	27,2	1,8	25,0	46,0	33,8	27,2	/	/	5,8
Sachsen	2 215	34,1	8,4	40,1	17,4	37,8	34,1	1,4	2,0	0,3
Sachsen-Anhalt	1 289	34,2	10,0	37,5	18,4	36,5	34,2	0,8	1,2	0,4
Schleswig-Holstein	1 445	31,7	2,6	27,9	37,8	37,7	31,7	/	1,0	4,8
Thüringen	1 205	36,5	7,7	37,0	18,9	39,1	36,5	0,9	1,2	0,6
Deutschland	42 161	32,5	3,4	28,4	35,7	37,9	32,5	0,3	1,1	4,0
Nachrichtlich:										
Früheres Bundesgebiet	34 638	31,9	2,3	26,5	39,3	37,7	31,9	0,1	1	4,8
darunter: Berlin-West	1 096	32,7	6,1	35,9	25,3	35,0	32,7	/	1,1	0,8
Neue Länder und Berlin-Ost	7 523	35,5	8,7	37,1	18,7	38,6	35,5	1,0	1,5	0,5
darunter: Berlin-Ost	641	41,6	6,5	33,1	18,8	45,0	41,6	/	1,7	1,1

1) Rente; Pension; Eigenes Vermögen, Vermietung, Zinsen, Altenteil; Sozialhilfe; Leistungen aus einer Pflegeversicherung; Sonstige Unterstützungen (z.B. BAföG, Vorruhestandsgeld, Stipendium).

2) Arbeitslosengeld/-hilfe, Rente, Pension; Eigenes Vermögen, Vermietung, Zinsen, Altenteil; Sozialhilfe; Leistungen aus einer Pflegeversicherung; Sonstige Unterstützungen (z.B. BAföG, Vorruhestandsgeld, Stipendium).



## LÄNDER

### überwiegendem Lebensunterhalt und Ländern

Erwerbslose				Darunter: sofort verfügbar				Nichterwerbspersonen			Land
zusammen	davon mit überwiegendem Lebensunterhalt durch			zusammen	davon mit überwiegendem Lebensunterhalt durch			zusammen	dav. m. überw. Lebensunterh. durch		
	Arbeitslosen-geld/-hilfe	Rente und sonstiges <sup>1)</sup>	Angehörige		Arbeitslosen-geld/-hilfe	Rente und sonstiges <sup>1)</sup>	Angehörige		Rente und sonstiges <sup>2)</sup>	Angehörige	
Spalte 1)											

lich

3,3	1,8	0,3	1,2	2,8	1,5	0,3	1,1	56,0	23,4	32,6	Baden-Württemberg
3,3	2,0	0,4	1,0	2,9	1,7	0,3	0,9	55,7	23,8	31,8	Bayern
9,2	5,7	1,8	1,6	7,8	5,1	1,3	1,4	52,1	31,7	20,4	Berlin
10,2	7,8	0,9	1,5	9,2	7,2	0,7	1,3	50,0	32,5	17,5	Brandenburg
5,7	3,2	/	/	5,0	2,9	/	/	59,7	34,8	24,9	Bremen
5,1	3,0	1,1	1,0	4,4	2,7	0,9	0,9	55,3	28,9	26,4	Hamburg
3,9	2,1	0,6	1,2	3,2	1,8	0,4	1,0	57,2	24,4	32,9	Hessen
12,1	9,1	1,3	1,7	11,1	8,4	1,2	1,6	51,0	32,7	18,3	Mecklenburg-Vorpommern
3,8	2,2	0,4	1,2	3,4	2,0	0,3	1,1	60,4	26,4	34,0	Niedersachsen
3,8	2,1	0,6	1,1	3,2	1,8	0,4	1,0	61,1	25,0	36,1	Nordrhein-Westfalen
3,2	1,6	0,4	1,2	2,8	1,4	0,3	1,0	60,2	22,7	37,4	Rheinland-Pfalz
3,1	1,7	/	1,1	2,8	1,5	/	1,1	63,1	24,0	39,1	Saarland
9,6	7,0	1,1	1,4	8,6	6,5	0,8	1,3	52,7	37,0	15,7	Sachsen
11,9	9,2	1,1	1,6	11,2	8,8	0,9	1,5	51,6	35,2	16,4	Sachsen-Anhalt
4,1	2,4	0,5	1,2	3,7	2,1	0,4	1,2	58,2	26,4	31,8	Schleswig-Holstein
8,6	6,8	0,6	1,2	7,8	6,2	0,4	1,1	52,2	35,2	17,1	Thüringen
5,0	3,1	0,6	1,2	4,4	2,8	0,5	1,1	57,1	26,7	30,4	Deutschland
Nachrichtlich:											
3,9	2,2	0,5	1,2	3,3	1,9	0,4	1	58,4	25	33,4	Früheres Bundesgebiet
9,3	5,6	1,9	1,8	7,8	5,0	1,3	1,5	55,7	33,0	22,8	darunter: Berlin-West
10,2	7,6	1,1	1,5	9,2	7,1	0,8	1,3	51,2	34,5	16,7	Neue Länder und Berlin-Ost
9,0	5,9	1,7	1,4	7,7	5,2	1,3	1,2	45,9	29,7	16,3	darunter: Berlin-Ost

## 6.3 Bevölkerung im März 2004 nach Beteiligung am Erwerbsleben,

Land	Bevölkerung					Erwerbstätige				
	insgesamt	davon mit überwiegendem Lebensunterhalt durch				zusammen	davon mit überwiegendem Lebensunterhalt durch			
		Erwerbs- tätig- keit	Arbeits- losen- geld/ -hilfe	Rente und sons- tiges <sup>1)</sup>	Ange- hörige		Erwerbs- tätig- keit	Arbeits- losen- geld/ -hilfe	Rente und sons- tiges <sup>1)</sup>	Ange- hörige
	1 000	% (Anteil an								

Ins

Baden-Württemberg	10 694	41,2	2,6	23,7	32,5	46,2	41,2	0,1	1,2	3,7
Bayern	12 420	42,4	2,9	23,9	30,7	46,9	42,4	0,2	1,2	3,1
Berlin	3 387	39,3	8,3	31,1	21,3	41,6	39,3	0,5	1,2	0,7
Brandenburg	2 569	39,8	10,3	30,3	19,6	42,9	39,8	1,1	1,2	0,8
Bremen	663	36,7	5,3	33,7	24,2	39,0	36,7	/	0,9	1,3
Hamburg	1 737	42,4	4,1	28,4	25,0	44,7	42,4	/	1,0	1,2
Hessen	6 088	40,7	3,2	25,3	30,9	44,4	40,7	0,2	0,9	2,6
Mecklenburg-Vorpommern	1 729	37,8	10,9	31,3	20,0	40,5	37,8	0,8	1,5	0,5
Niedersachsen	7 991	37,9	3,7	27,0	31,4	41,6	37,9	0,2	1,0	2,5
Nordrhein-Westfalen	18 070	37,1	3,7	26,2	33,1	41,0	37,1	0,1	0,8	2,9
Rheinland-Pfalz	4 057	38,2	2,7	24,4	34,7	43,0	38,2	0,2	0,9	3,7
Saarland	1 060	35,6	3,5	27,1	33,7	40,2	35,6	/	0,8	3,5
Sachsen	4 315	38,3	9,7	34,6	17,4	41,2	38,3	1,1	1,6	0,3
Sachsen-Anhalt	2 517	38,6	10,7	32,8	17,9	40,5	38,6	0,5	1,0	0,3
Schleswig-Holstein	2 824	38,7	3,9	26,8	30,6	43,0	38,7	0,2	1,1	3,0
Thüringen	2 369	41,0	8,6	32,2	18,2	43,4	41,0	0,7	1,2	0,4
Deutschland	82 491	39,4	4,6	26,8	29,2	43,2	39,4	0,3	1,1	2,5
Nachrichtlich:										
Früheres Bundesgebiet	67 720	39,4	3,4	25,7	31,5	43,5	39,4	0,2	1	2,9
darunter: Berlin-West	2 116	36,5	8,0	32,5	23,0	38,6	36,5	0,5	1,0	0,6
Neue Länder und Berlin-Ost	14 771	39,5	9,9	32,3	18,4	42,1	39,5	0,9	1,3	0,5
darunter: Berlin-Ost	1 271	43,9	8,9	28,7	18,6	46,7	43,9	0,6	1,4	0,8

1) Rente; Pension; Eigenes Vermögen, Vermietung, Zinsen, Altenteil; Sozialhilfe; Leistungen aus einer Pflegeversicherung; Sonstige Unterstützungen (z.B. BAföG, Vorruhestandsgeld, Stipendium).

2) Arbeitslosengeld/-hilfe, Rente, Pension; Eigenes Vermögen, Vermietung, Zinsen, Altenteil; Sozialhilfe; Leistungen aus einer Pflegeversicherung; Sonstige Unterstützungen (z.B. BAföG, Vorruhestandsgeld, Stipendium).

## LÄNDER

### überwiegendem Lebensunterhalt und Ländern

Erwerbslose				Darunter: sofort verfügbar				Nichterwerbspersonen			Land
zusammen	davon mit überwiegendem Lebensunterhalt durch			zusammen	davon mit überwiegendem Lebensunterhalt durch			zusammen	dav. m. überw. Lebensunterh. durch		
	Arbeitslosen-geld/-hilfe	Rente und sonstiges <sup>1)</sup>	Angehörige		Arbeitslosen-geld/-hilfe	Rente und sonstiges <sup>1)</sup>	Angehörige		Rente und sonstiges <sup>2)</sup>	Angehörige	
Spalte 1)											
gesamt											
3,9	2,5	0,4	1,0	3,4	2,2	0,3	0,9	49,8	22,0	27,8	Baden-Württemberg
4,1	2,8	0,4	0,9	3,6	2,4	0,4	0,7	49,0	22,3	26,7	Bayern
11,3	7,8	2,0	1,4	9,8	7,0	1,6	1,2	47,1	27,9	19,2	Berlin
11,3	9,2	0,9	1,3	10,2	8,5	0,7	1,0	45,8	28,2	17,6	Brandenburg
7,6	5,2	1,4	1,0	6,9	4,8	1,3	0,8	53,4	31,4	22,0	Bremen
6,1	4,0	1,3	0,9	5,4	3,6	1,0	0,8	49,1	26,2	22,9	Hamburg
4,7	3,0	0,6	1,0	4,0	2,6	0,5	0,9	50,9	23,7	27,2	Hessen
12,8	10,2	1,4	1,2	11,7	9,4	1,2	1,1	46,7	28,4	18,3	Mecklenburg-Vorpommern
5,0	3,5	0,5	0,9	4,5	3,2	0,5	0,8	53,4	25,5	28,0	Niedersachsen
5,2	3,5	0,7	1,0	4,5	3,1	0,6	0,8	53,9	24,7	29,2	Nordrhein-Westfalen
3,9	2,5	0,4	1,0	3,5	2,2	0,3	0,9	53,1	23,2	30,0	Rheinland-Pfalz
4,5	3,3	/	0,9	4,0	2,8	/	0,8	55,3	26,0	29,3	Saarland
10,8	8,6	1,0	1,1	9,8	8,1	0,8	0,9	48,0	31,9	16,1	Sachsen
12,3	10,2	1,1	1,1	11,6	9,7	0,9	1,0	47,2	30,7	16,5	Sachsen-Anhalt
5,3	3,7	0,6	1,0	4,8	3,3	0,5	0,9	51,7	25,1	26,6	Schleswig-Holstein
9,4	7,9	0,6	0,9	8,6	7,3	0,5	0,8	47,2	30,4	16,9	Thüringen
6,0	4,3	0,7	1,0	5,3	3,9	0,6	0,9	50,8	25,1	25,7	Deutschland
											Nachrichtlich:
4,9	3,3	0,6	1	4,2	2,9	0,5	0,9	51,7	24	27,6	Früheres Bundesgebiet
11,3	7,5	2,2	1,5	9,8	6,8	1,7	1,3	50,1	29,3	20,8	darunter: Berlin-West
11,2	9,0	1,1	1,1	10,2	8,4	0,8	1,0	46,7	29,9	16,8	Neue Länder und Berlin-Ost
11,3	8,2	1,8	1,3	9,9	7,4	1,4	1,1	42,0	25,5	16,5	darunter: Berlin-Ost

## 6 LÄNDER

### 6.4 Bevölkerung, Erwerbspersonen, Erwerbsquoten sowie Erwerbstätige im März 2004 nach Wirtschaftsbereichen, Stellung im Beruf, Ländern und Regierungsbezirken

Land  Regierungsbezirk	Bevöl- kerung  insgesamt	Erwerbs- personen  zusammen	Er- werbs- quoten 1)	Erwerbstätige							
				zusammen	Wirtschaftsbereich 2)				Stellung im Beruf		
					Land- u. Forst- wirt- schaft; Fischerei	Produ- zierendes Gewerbe	Handel, Gast- gewerbe und Verkehr	Sonstige Dienst- leis- tungen	Selbst- ständige	Mit- helfende Familien- ange- hörige	Ab- hän- gige
	1 000		%								

#### Männlich

Baden-Württemberg	5 248	2 971	56,6	2 731	61	1 397	493	780	371	16	2 344
Stuttgart	1 970	1 133	57,5	1 037	22	550	185	280	133	6	899
Karlsruhe	1 331	746	56,1	682	11	329	127	215	92	/	587
Freiburg	1 062	596	56,1	551	13	280	102	156	82	/	466
Tübingen	885	496	56,0	461	15	238	79	129	65	/	393
Bayern	6 077	3 521	57,9	3 227	110	1 448	646	1 022	496	21	2 710
Oberbayern	2 050	1 209	59,0	1 128	35	439	237	417	199	7	922
Niederbayern	587	340	57,8	312	14	161	55	81	46	/	263
Oberpfalz	535	311	58,1	284	14	132	49	89	35	/	246
Oberfranken	539	305	56,6	268	6	132	53	77	40	/	227
Mittelfranken	832	476	57,2	429	12	197	92	128	59	/	368
Unterfranken	660	372	56,4	339	11	160	70	98	45	/	292
Schwaben	873	507	58,1	468	19	228	89	132	71	/	392
Berlin	1 650	961	58,2	738	7	184	184	364	134	/	604
Brandenburg	1 270	743	58,5	586	26	226	135	198	75	/	508
Bremen	320	171	53,2	140	/	49	38	51	19	/	121
Hamburg	844	484	57,4	423	/	108	125	185	70	/	351
Hessen	2 981	1 658	55,6	1 494	25	569	349	550	215	8	1 271
Darmstadt	1 844	1 044	56,6	944	11	326	233	374	143	/	796
Gießen	522	284	54,4	252	/	113	52	82	31	/	219
Kassel	615	329	53,6	298	9	131	64	94	40	/	256
Mecklenburg- Vorpommern	856	494	57,7	379	28	124	98	129	47	/	330
Niedersachsen	3 913	2 108	53,9	1 867	79	777	404	607	259	10	1 598
Braunschweig	813	429	52,8	377	10	177	71	119	41	/	335
Hannover	1 051	576	54,8	505	15	197	121	172	72	/	432
Lüneburg	834	451	54,1	405	20	156	94	135	60	/	342
Weser - Ems	1 215	652	53,6	580	33	247	118	182	86	/	489

1) Anteil der Erwerbspersonen an der Bevölkerung je Geschlecht, Land und Regierungsbezirk.

2) Klassifikation der Wirtschaftszweige, Ausgabe 2003 (WZ 2003), Tiefengliederung für den Mikrozensus (siehe Band 1).

## 6 LÄNDER

### 6.4 Bevölkerung, Erwerbspersonen, Erwerbsquoten sowie Erwerbstätige im März 2004 nach Wirtschaftsbereichen, Stellung im Beruf, Ländern und Regierungsbezirken

Land  Regierungsbezirk	Bevöl- kerung  insgesamt	Erwerbs- personen  zusammen	Er- werbs- quoten <sup>1)</sup>	Erwerbstätige							
				zusammen	Wirtschaftsbereich <sup>2)</sup>				Stellung im Beruf		
					Land- u. Forst- wirt- schaft; Fischerei	Produ- zierendes Gewerbe	Handel, Gast- gewerbe und Verkehr	Sonstige Dienst- leis- tungen	Selbst- ständige	Mit- helfende Familien- ange- hörige	Ab- hän- gige
	1 000	%	1 000								

#### noch M ä n n l i c h

Nordrhein-Westfalen	8 797	4 731	53,8	4 152	81	1 754	928	1 389	531	19	3 602
Düsseldorf	2 532	1 364	53,9	1 192	22	489	279	401	160	/	1 027
Köln	2 127	1 137	53,4	1 012	13	372	225	402	141	/	866
Münster	1 280	687	53,6	609	21	262	130	196	70	/	534
Detmold	1 007	553	54,9	490	13	229	103	144	64	/	423
Arnsberg	1 850	990	53,5	850	11	401	191	247	95	/	752
Rheinland-Pfalz	1 988	1 077	54,2	985	33	419	206	327	133	5	847
Saarland	515	273	52,9	241	/	111	51	75	28	/	213
Sachsen	2 099	1 196	57,0	943	27	424	203	289	133	/	808
Chemnitz	756	433	57,3	345	9	172	70	93	48	/	296
Dresden	817	464	56,8	370	11	162	77	119	51	/	318
Leipzig	526	298	56,7	229	7	90	56	77	34	/	195
Sachsen-Anhalt	1 228	704	57,4	548	21	243	116	168	59	/	487
Dessau	251	141	56,3	108	/	51	23	30	11	/	96
Halle	404	234	57,8	177	5	75	38	59	20	/	156
Magdeburg	573	330	57,5	263	12	117	55	79	27	/	235
Schleswig-Holstein	1 379	760	55,1	671	30	217	173	251	105	/	563
Thüringen	1 164	675	58,0	556	20	261	117	158	67	/	488
Deutschland	40 330	22 526	55,9	19 681	558	8 312	4 267	6 545	2 740	95	16 846
Nachrichtlich:											
Früheres Bundes- gebiet	33 082	18 323	55,4	16 365	435	6 954	3 518	5 459	2 313	87	13 966
dar.: Berlin-West	1 020	570	55,9	434	/	104	104	221	88	/	345
Neue Länder und Berlin-Ost	7 248	4 203	58,0	3 316	123	1 358	748	1 086	427	8	2 881
dar.: Berlin-Ost	630	391	62,0	305	/	79	80	143	46	/	259

1) Anteil der Erwerbspersonen an der Bevölkerung je Geschlecht, Land und Regierungsbezirk.

2) Klassifikation der Wirtschaftszweige, Ausgabe 2003 (WZ 2003), Tiefengliederung für den Mikrozensus (siehe Band 1).

## 6 LÄNDER

### 6.4 Bevölkerung, Erwerbspersonen, Erwerbsquoten sowie Erwerbstätige im März 2004 nach Wirtschaftsbereichen, Stellung im Beruf, Ländern und Regierungsbezirken

Land  Regierungsbezirk	Bevöl- kerung  insgesamt	Erwerbs- personen  zusammen	Er- werbs- quoten 1)	Erwerbstätige							
				zusammen	Wirtschaftsbereich 2)				Stellung im Beruf		
					Land- u. Forst- wirt- schaft; Fischerei	Produ- zierendes Gewerbe	Handel, Gast- gewerbe und Verkehr	Sonstige Dienst- leis- tungen	Selbst- ständige	Mit- helfende Familien- ange- hörige	Ab- hän- gige
	1 000	%	1 000								

#### Weiblich

Baden-Württemberg	5 446	2 395	44,0	2 214	35	532	494	1 153	136	49	2 028
Stuttgart	2 026	896	44,2	832	15	210	179	428	50	18	763
Karlsruhe	1 391	600	43,1	552	/	122	123	302	34	10	508
Freiburg	1 117	500	44,8	462	9	107	113	234	30	11	421
Tübingen	912	398	43,7	368	7	94	79	188	22	10	335
Bayern	6 343	2 812	44,3	2 600	65	536	627	1 372	196	67	2 336
Oberbayern	2 144	970	45,2	911	20	155	212	524	91	19	801
Niederbayern	607	269	44,4	252	9	57	64	122	15	10	227
Oberpfalz	554	241	43,5	224	10	56	48	110	12	10	202
Oberfranken	570	248	43,5	222	/	62	51	106	14	/	203
Mittelfranken	874	384	44,0	348	7	72	86	183	21	7	320
Unterfranken	684	299	43,6	275	6	55	72	143	18	6	251
Schwaben	910	401	44,1	369	11	80	94	184	26	11	333
Berlin	1 737	832	47,9	672	/	62	142	466	68	/	601
Brandenburg	1 299	649	50,0	516	14	56	134	312	35	/	478
Bremen	342	138	40,3	119	/	15	30	73	7	/	110
Hamburg	893	399	44,7	354	/	41	93	220	32	6	316
Hessen	3 107	1 329	42,8	1 208	13	185	292	718	92	24	1 093
Darmstadt	1 920	836	43,5	760	6	114	186	455	64	13	682
Gießen	542	232	42,9	212	/	35	49	125	14	/	194
Kassel	645	261	40,4	236	/	36	57	138	14	7	216
Mecklenburg- Vorpommern	873	428	49,0	322	11	25	89	196	21	/	298
Niedersachsen	4 078	1 614	39,6	1 458	39	215	381	822	98	42	1 318
Braunschweig	849	333	39,2	296	/	49	72	170	17	/	273
Hannover	1 115	449	40,3	405	7	55	99	244	26	9	370
Lüneburg	864	345	40,0	313	10	46	90	168	24	10	279
Weser - Ems	1 250	487	38,9	444	18	65	120	240	30	18	396

1) Anteil der Erwerbspersonen an der Bevölkerung je Geschlecht, Land und Regierungsbezirk.

2) Klassifikation der Wirtschaftszweige, Ausgabe 2003 (WZ 2003), Tiefengliederung für den Mikrozensus (siehe Band 1).

## 6 LÄNDER

### 6.4 Bevölkerung, Erwerbspersonen, Erwerbsquoten sowie Erwerbstätige im März 2004 nach Wirtschaftsbereichen, Stellung im Beruf, Ländern und Regierungsbezirken

Land  Regierungsbezirk	Bevöl- kerung  insgesamt	Erwerbs- personen  zusammen	Er- werbs- quoten <sup>1)</sup>	Erwerbstätige							
				zusammen	Wirtschaftsbereich <sup>2)</sup>				Stellung im Beruf		
					Land- u. Forst- wirt- schaft; Fischerei	Produ- zierendes Gewerbe	Handel, Gast- gewerbe und Verkehr	Sonstige Dienst- leis- tungen	Selbst- ständige	Mit- helfende Familien- ange- hörige	Ab- hän- gige
	1 000		%								

#### noch Weiblich

Nordrhein-Westfalen	9 273	3 605	38,9	3 249	32	503	807	1 907	212	61	2 977
Düsseldorf	2 708	1 059	39,1	954	9	139	246	560	64	15	875
Köln	2 223	857	38,5	776	/	104	175	493	63	14	699
Münster	1 344	513	38,1	468	9	67	123	270	26	11	431
Detmold	1 064	432	40,6	389	6	76	95	212	21	9	360
Arnsberg	1 934	746	38,6	661	/	117	168	373	38	12	611
Rheinland-Pfalz	2 070	825	39,8	758	16	130	193	419	52	21	686
Saarland	545	201	36,9	184	/	26	50	108	13	/	169
Sachsen	2 215	1 048	47,3	836	14	141	211	471	58	7	771
Chemnitz	809	377	46,7	298	/	60	74	160	19	/	277
Dresden	855	405	47,4	327	6	54	82	184	23	/	301
Leipzig	552	266	48,2	212	/	27	54	127	17	/	194
Sachsen-Anhalt	1 289	624	48,4	471	11	52	122	285	27	/	440
Dessau	265	128	48,3	94	/	11	26	54	6	/	87
Halle	428	203	47,5	149	/	16	36	94	9	/	139
Magdeburg	597	293	49,2	227	5	25	59	138	11	/	214
Schleswig-Holstein	1 445	604	41,8	545	10	66	146	322	38	9	497
Thüringen	1 205	576	47,8	471	8	89	110	265	28	/	439
Deutschland	42 161	18 080	42,9	15 978	274	2 674	3 921	9 108	1 112	307	14 559
Nachrichtlich:											
Früheres Bundes- gebiet	34 638	14 408	41,6	13 073	214	2 283	3 192	7 384	917	285	11 871
dar.: Berlin-West	1 096	485	44,3	384	/	34	78	270	43	/	339
Neue Länder und Berlin-Ost	7 523	3 671	48,8	2 905	60	392	729	1 725	195	22	2 688
dar.: Berlin-Ost	641	346	54,0	288	/	28	64	195	25	/	262

1) Anteil der Erwerbspersonen an der Bevölkerung je Geschlecht, Land und Regierungsbezirk.

2) Klassifikation der Wirtschaftszweige, Ausgabe 2003 (WZ 2003), Tiefengliederung für den Mikrozensus (siehe Band 1).

## 6 LÄNDER

### 6.4 Bevölkerung, Erwerbspersonen, Erwerbsquoten sowie Erwerbstätige im März 2004 nach Wirtschaftsbereichen, Stellung im Beruf, Ländern und Regierungsbezirken

Land  Regierungsbezirk	Bevöl- kerung  insgesamt	Erwerbs- personen  zusammen	Er- werbs- quoten <sup>1)</sup>	Erwerbstätige							
				zusammen	Wirtschaftsbereich <sup>2)</sup>				Stellung im Beruf		
					Land- u. Forst- wirt- schaft; Fischerei	Produ- zierendes Gewerbe	Handel, Gast- gewerbe und Verkehr	Sonstige Dienst- leis- tungen	Selbst- ständige	Mit- helfende Familien- ange- hörige	Ab- hän- gige
	1 000	%	1 000								

#### Insgesamt

Baden-Württemberg	10 694	5 366	50,2	4 945	96	1 929	987	1 933	507	66	4 372
Stuttgart	3 996	2 029	50,8	1 869	37	760	364	709	183	24	1 662
Karlsruhe	2 722	1 346	49,5	1 234	15	451	250	517	125	13	1 095
Freiburg	2 179	1 096	50,3	1 014	22	387	215	390	111	16	887
Tübingen	1 797	894	49,8	828	22	331	158	317	87	13	728
Bayern	12 420	6 333	51,0	5 827	175	1 985	1 273	2 394	693	88	5 046
Oberbayern	4 194	2 179	52,0	2 038	54	593	449	941	290	26	1 723
Niederbayern	1 194	609	51,0	563	23	218	120	203	61	12	490
Oberpfalz	1 090	552	50,7	508	24	188	97	199	47	13	448
Oberfranken	1 109	553	49,8	490	10	194	104	182	54	6	430
Mittelfranken	1 706	861	50,4	776	18	269	178	311	80	9	687
Unterfranken	1 344	671	49,9	614	17	214	142	241	63	8	544
Schwaben	1 783	908	50,9	837	30	308	183	316	97	14	725
Berlin	3 387	1 793	52,9	1 411	9	246	326	830	202	/	1 205
Brandenburg	2 569	1 392	54,2	1 102	40	283	269	511	110	6	986
Bremen	663	309	46,6	258	/	64	68	124	26	/	231
Hamburg	1 737	884	50,9	777	5	148	219	405	101	8	668
Hessen	6 088	2 987	49,1	2 702	38	754	641	1 268	306	32	2 364
Darmstadt	3 764	1 880	49,9	1 703	17	439	419	828	208	18	1 478
Gießen	1 064	516	48,5	464	7	148	101	207	45	5	413
Kassel	1 260	590	46,9	534	14	167	121	232	54	8	472
Mecklenburg- Vorpommern	1 729	922	53,3	701	39	149	187	326	68	/	628
Niedersachsen	7 991	3 723	46,6	3 325	118	992	785	1 430	357	52	2 917
Braunschweig	1 661	762	45,9	672	14	226	144	289	58	7	608
Hannover	2 166	1 026	47,3	911	22	252	220	416	98	10	802
Lüneburg	1 698	797	46,9	718	30	202	184	303	85	12	621
Weser - Ems	2 465	1 139	46,2	1 024	52	312	238	422	116	23	886

1) Anteil der Erwerbspersonen an der Bevölkerung je Geschlecht, Land und Regierungsbezirk.

2) Klassifikation der Wirtschaftszweige, Ausgabe 2003 (WZ 2003), Tiefengliederung für den Mikrozensus (siehe Band 1).



## 6 LÄNDER

### 6.4 Bevölkerung, Erwerbspersonen, Erwerbsquoten sowie Erwerbstätige im März 2004 nach Wirtschaftsbereichen, Stellung im Beruf, Ländern und Regierungsbezirken

Land  Regierungsbezirk	Bevöl- kerung  insgesamt	Erwerbs- personen  zusammen	Er- werbs- quoten <sup>1)</sup>	Erwerbstätige							
				zusammen	Wirtschaftsbereich <sup>2)</sup>				Stellung im Beruf		
					Land- u. Forst- wirt- schaft; Fischerei	Produ- zierendes Gewerbe	Handel, Gast- gewerbe und Verkehr	Sonstige Dienst- leis- tungen	Selbst- ständige	Mit- helfende Familien- ange- hörige	Ab- hän- gige
	1 000	%	1 000								

#### noch I n s g e s a m t

Nordrhein-Westfalen	18 070	8 336	46,1	7 401	113	2 256	1 735	3 296	742	80	6 579
Düsseldorf	5 240	2 423	46,2	2 146	31	628	526	961	225	19	1 902
Köln	4 351	1 993	45,8	1 788	18	476	400	894	204	18	1 566
Münster	2 625	1 199	45,7	1 077	30	329	253	465	97	15	965
Detmold	2 071	985	47,5	879	20	305	198	356	84	11	783
Arnsberg	3 783	1 736	45,9	1 511	15	519	358	620	132	16	1 363
Rheinland-Pfalz	4 057	1 902	46,9	1 744	49	549	399	747	184	27	1 533
Saarland	1 060	474	44,7	426	5	137	101	182	40	/	382
Sachsen	4 315	2 244	52,0	1 780	41	565	414	760	192	9	1 579
Chemnitz	1 565	811	51,8	643	13	232	144	254	67	/	572
Dresden	1 672	869	52,0	696	18	216	159	303	74	/	618
Leipzig	1 078	564	52,3	441	10	117	110	204	51	/	389
Sachsen-Anhalt	2 517	1 329	52,8	1 018	32	295	238	453	86	5	927
Dessau	515	269	52,2	202	7	62	49	84	17	/	183
Halle	832	437	52,5	327	9	91	75	152	30	/	295
Magdeburg	1 170	623	53,3	490	17	142	114	217	39	/	449
Schleswig-Holstein	2 824	1 364	48,3	1 216	41	283	320	572	143	12	1 060
Thüringen	2 369	1 250	52,8	1 027	28	350	226	423	95	5	927
Deutschland	82 491	40 606	49,2	35 659	832	10 986	8 188	15 653	3 852	402	31 405
Nachrichtlich:											
Früheres Bundes- gebiet	67 720	32 731	48,3	29 438	649	9 236	6 710	12 842	3 230	371	25 836
dar.: Berlin-West	2 116	1 056	49,9	818	6	138	182	491	131	/	684
Neue Länder und Berlin-Ost	14 771	7 874	53,3	6 221	183	1 750	1 478	2 811	622	30	5 569
dar.: Berlin-Ost	1 271	737	58,0	593	/	108	144	338	71	/	521

1) Anteil der Erwerbspersonen an der Bevölkerung je Geschlecht, Land und Regierungsbezirk.

2) Klassifikation der Wirtschaftszweige, Ausgabe 2003 (WZ 2003), Tiefengliederung für den Mikrozensus (siehe Band 1).

## 6 LÄNDER

### 6.4 Bevölkerung, Erwerbspersonen, Erwerbsquoten sowie Erwerbstätige im März 2004 nach Wirtschaftsbereichen, Stellung im Beruf, Ländern und Regierungsbezirken

Land  Regierungsbezirk	Bevöl- kerung  insgesamt	Erwerbs- personen  zusammen	Er- werbs- quoten <sup>1)</sup>	Erwerbstätige							
				zusammen	Wirtschaftsbereich <sup>2)</sup>				Stellung im Beruf		
					Land- u. Forst- wirt- schaft; Fischerei	Produ- zierendes Gewerbe	Handel, Gast- gewerbe und Verkehr	Sonstige Dienst- leis- tungen	Selbst- ständige	Mit- helfende Familien- ange- hörige	Ab- hän- gige
	1 000		%	1 000	%						

#### Männlich

Baden-Württemberg	5 248	2 971	56,6	2 731	2,2	51,1	18,1	28,6	13,6	0,6	85,8
Stuttgart	1 970	1 133	57,5	1 037	2,1	53,0	17,9	27,0	12,8	0,5	86,6
Karlsruhe	1 331	746	56,1	682	1,6	48,2	18,6	31,6	13,5	/	86,1
Freiburg	1 062	596	56,1	551	2,4	50,8	18,5	28,2	14,8	/	84,4
Tübingen	885	496	56,0	461	3,2	51,6	17,1	28,1	14,0	/	85,3
Bayern	6 077	3 521	57,9	3 227	3,4	44,9	20,0	31,7	15,4	0,7	84,0
Oberbayern	2 050	1 209	59,0	1 128	3,1	38,9	21,0	37,0	17,7	0,6	81,7
Niederbayern	587	340	57,8	312	4,6	51,7	17,7	25,9	14,9	/	84,3
Oberpfalz	535	311	58,1	284	4,8	46,5	17,3	31,4	12,5	/	86,5
Oberfranken	539	305	56,6	268	2,3	49,3	19,8	28,6	14,8	/	84,7
Mittelfranken	832	476	57,2	429	2,7	45,9	21,5	29,9	13,8	/	85,8
Unterfranken	660	372	56,4	339	3,2	47,0	20,7	29,0	13,2	/	86,2
Schwaben	873	507	58,1	468	4,0	48,7	19,1	28,2	15,3	/	83,9
Berlin	1 650	961	58,2	738	0,9	24,9	24,9	49,3	18,1	/	81,8
Brandenburg	1 270	743	58,5	586	4,4	38,7	23,0	33,9	12,9	/	86,8
Bremen	320	171	53,2	140	/	35,1	26,8	36,8	13,4	/	86,5
Hamburg	844	484	57,4	423	/	25,5	29,6	43,8	16,4	/	83,0
Hessen	2 981	1 658	55,6	1 494	1,7	38,1	23,4	36,8	14,4	0,5	85,1
Darmstadt	1 844	1 044	56,6	944	1,2	34,5	24,7	39,6	15,2	/	84,3
Gießen	522	284	54,4	252	/	44,9	20,6	32,7	12,5	/	87,0
Kassel	615	329	53,6	298	3,1	43,8	21,5	31,6	13,4	/	86,0
Mecklenburg- Vorpommern	856	494	57,7	379	7,3	32,7	25,9	34,2	12,4	/	87,3
Niedersachsen	3 913	2 108	53,9	1 867	4,2	41,6	21,6	32,5	13,9	0,5	85,6
Braunschweig	813	429	52,8	377	2,7	46,9	18,9	31,5	10,8	/	88,8
Hannover	1 051	576	54,8	505	3,0	39,1	23,9	34,1	14,2	/	85,6
Lüneburg	834	451	54,1	405	5,0	38,5	23,2	33,3	14,9	/	84,5
Weser - Ems	1 215	652	53,6	580	5,8	42,5	20,4	31,3	14,8	/	84,3

1) Anteil der Erwerbspersonen an der Bevölkerung je Geschlecht, Land und Regierungsbezirk.

2) Klassifikation der Wirtschaftszweige, Ausgabe 2003 (WZ 2003), Tiefengliederung für den Mikrozensus (siehe Band 1).

## 6 LÄNDER

### 6.4 Bevölkerung, Erwerbspersonen, Erwerbsquoten sowie Erwerbstätige im März 2004 nach Wirtschaftsbereichen, Stellung im Beruf, Ländern und Regierungsbezirken

Land  Regierungsbezirk	Bevöl- kerung  insgesamt	Erwerbs- personen  zusammen	Er- werbs- quoten <sup>1)</sup>	Erwerbstätige							
				zusammen	Wirtschaftsbereich <sup>2)</sup>				Stellung im Beruf		
					Land- u. Forst- wirt- schaft; Fischerei	Produ- zierendes Gewerbe	Handel, Gast- gewerbe und Verkehr	Sonstige Dienst- leis- tungen	Selbst- ständige	Mit- helfende Familien- ange- hörige	Ab- hän- gige
	1 000		%	1 000	%						

#### noch M ä n n l i c h

Nordrhein-Westfalen	8 797	4 731	53,8	4 152	2,0	42,2	22,4	33,5	12,8	0,5	86,8
Düsseldorf	2 532	1 364	53,9	1 192	1,9	41,1	23,4	33,6	13,5	/	86,2
Köln	2 127	1 137	53,4	1 012	1,3	36,7	22,3	39,7	14,0	/	85,6
Münster	1 280	687	53,6	609	3,5	43,1	21,3	32,2	11,5	/	87,7
Detmold	1 007	553	54,9	490	2,7	46,8	21,1	29,3	13,0	/	86,4
Arnsberg	1 850	990	53,5	850	1,3	47,2	22,4	29,1	11,2	/	88,4
Rheinland-Pfalz	1 988	1 077	54,2	985	3,4	42,5	20,9	33,2	13,5	0,6	86,0
Saarland	515	273	52,9	241	/	46,1	21,2	30,9	11,4	/	88,2
Sachsen	2 099	1 196	57,0	943	2,9	45,0	21,5	30,6	14,1	/	85,7
Chemnitz	756	433	57,3	345	2,6	50,0	20,3	27,1	14,0	/	85,8
Dresden	817	464	56,8	370	3,1	43,8	20,9	32,2	13,8	/	86,0
Leipzig	526	298	56,7	229	2,9	39,3	24,3	33,4	14,8	/	84,9
Sachsen-Anhalt	1 228	704	57,4	548	3,9	44,3	21,1	30,7	10,8	/	88,9
Dessau	251	141	56,3	108	/	47,3	21,0	27,8	10,3	/	89,6
Halle	404	234	57,8	177	2,9	42,5	21,4	33,1	11,5	/	88,0
Magdeburg	573	330	57,5	263	4,5	44,4	20,9	30,2	10,4	/	89,3
Schleswig-Holstein	1 379	760	55,1	671	4,5	32,3	25,8	37,4	15,7	/	83,9
Thüringen	1 164	675	58,0	556	3,5	47,0	21,0	28,5	12,1	/	87,7
Deutschland	40 330	22 526	55,9	19 681	2,8	42,2	21,7	33,3	13,9	0,5	85,6
Nachrichtlich:											
Früheres Bundes- gebiet	33 082	18 323	55,4	16 365	2,7	42,5	21,5	33,4	14,1	0,5	85,3
dar.: Berlin-West	1 020	570	55,9	434	/	24,1	23,9	51	20,3	/	79,5
Neue Länder und Berlin-Ost	7 248	4 203	58,0	3 316	3,7	41,0	22,6	32,8	12,9	0,2	86,9
dar.: Berlin-Ost	630	391	62,0	305	/	26,1	26,3	46,9	15,0	/	85,0

1) Anteil der Erwerbspersonen an der Bevölkerung je Geschlecht, Land und Regierungsbezirk.

2) Klassifikation der Wirtschaftszweige, Ausgabe 2003 (WZ 2003), Tiefengliederung für den Mikrozensus (siehe Band 1).

## 6 LÄNDER

### 6.4 Bevölkerung, Erwerbspersonen, Erwerbsquoten sowie Erwerbstätige im März 2004 nach Wirtschaftsbereichen, Stellung im Beruf, Ländern und Regierungsbezirken

Land  Regierungsbezirk	Bevöl- kerung  insgesamt	Erwerbs- personen  zusammen	Er- werbs- quoten <sup>1)</sup>	Erwerbstätige							
				zusammen	Wirtschaftsbereich <sup>2)</sup>				Stellung im Beruf		
					Land- u. Forst- wirt- schaft; Fischerei	Produ- zierendes Gewerbe	Handel, Gast- gewerbe und Verkehr	Sonstige Dienst- leis- tungen	Selbst- ständige	Mit- helfende Familien- ange- hörige	Ab- hän- gige
	1 000	%	1 000	%							

#### Weiblich

Baden-Württemberg	5 446	2 395	44,0	2 214	1,6	24,0	22,3	52,1	6,2	2,2	91,6
Stuttgart	2 026	896	44,2	832	1,7	25,2	21,5	51,5	6,1	2,1	91,8
Karlsruhe	1 391	600	43,1	552	/	22,2	22,3	54,8	6,1	1,7	92,1
Freiburg	1 117	500	44,8	462	1,9	23,0	24,5	50,6	6,4	2,5	91,1
Tübingen	912	398	43,7	368	2,0	25,4	21,5	51,0	6,1	2,8	91,1
Bayern	6 343	2 812	44,3	2 600	2,5	20,6	24,1	52,8	7,5	2,6	89,9
Oberbayern	2 144	970	45,2	911	2,1	17,0	23,3	57,6	10,0	2,1	87,9
Niederbayern	607	269	44,4	252	3,4	22,6	25,6	48,4	5,9	3,8	90,2
Oberpfalz	554	241	43,5	224	4,5	25,1	21,4	49,0	5,3	4,5	90,2
Oberfranken	570	248	43,5	222	/	27,8	23,0	47,7	6,4	/	91,5
Mittelfranken	874	384	44,0	348	1,9	20,8	24,6	52,7	6,0	2,1	91,9
Unterfranken	684	299	43,6	275	2,2	19,9	26,0	51,9	6,5	2,2	91,3
Schwaben	910	401	44,1	369	3,0	21,6	25,5	49,9	7,0	2,9	90,2
Berlin	1 737	832	47,9	672	/	9,3	21,1	69,3	10,1	/	89,4
Brandenburg	1 299	649	50,0	516	2,7	10,9	26,0	60,4	6,7	/	92,6
Bremen	342	138	40,3	119	/	12,8	25,4	61,2	5,9	/	93,0
Hamburg	893	399	44,7	354	/	11,5	26,3	62,0	8,9	1,7	89,4
Hessen	3 107	1 329	42,8	1 208	1,1	15,3	24,2	59,4	7,6	2,0	90,4
Darmstadt	1 920	836	43,5	760	0,8	15,0	24,4	59,8	8,4	1,7	89,8
Gießen	542	232	42,9	212	/	16,5	23,3	59,0	6,5	/	91,6
Kassel	645	261	40,4	236	/	15,4	24,2	58,4	5,9	2,8	91,3
Mecklenburg- Vorpommern	873	428	49,0	322	3,5	7,9	27,7	60,9	6,6	/	92,5
Niedersachsen	4 078	1 614	39,6	1 458	2,7	14,8	26,1	56,4	6,7	2,9	90,4
Braunschweig	849	333	39,2	296	/	16,6	24,5	57,6	5,9	/	92,4
Hannover	1 115	449	40,3	405	1,8	13,5	24,5	60,2	6,5	2,2	91,2
Lüneburg	864	345	40,0	313	3,1	14,7	28,6	53,6	7,8	3,1	89,1
Weser - Ems	1 250	487	38,9	444	4,1	14,7	27,0	54,1	6,7	4,0	89,3

1) Anteil der Erwerbspersonen an der Bevölkerung je Geschlecht, Land und Regierungsbezirk.

2) Klassifikation der Wirtschaftszweige, Ausgabe 2003 (WZ 2003), Tiefengliederung für den Mikrozensus (siehe Band 1).

## 6 LÄNDER

### 6.4 Bevölkerung, Erwerbspersonen, Erwerbsquoten sowie Erwerbstätige im März 2004 nach Wirtschaftsbereichen, Stellung im Beruf, Ländern und Regierungsbezirken

Land  Regierungsbezirk	Bevöl- kerung  insgesamt	Erwerbs- personen  zusammen	Er- werbs- quoten <sup>1)</sup>	Erwerbstätige							
				zusammen	Wirtschaftsbereich <sup>2)</sup>				Stellung im Beruf		
					Land- u. Forst- wirt- schaft; Fischerei	Produ- zierendes Gewerbe	Handel, Gast- gewerbe und Verkehr	Sonstige Dienst- leis- tungen	Selbst- ständige	Mit- helfende Familien- ange- hörige	Ab- hän- gige
	1 000	%	1 000	%							

#### noch Weiblich

Nordrhein-Westfalen	9 273	3 605	38,9	3 249	1,0	15,5	24,8	58,7	6,5	1,9	91,6
Düsseldorf	2 708	1 059	39,1	954	0,9	14,5	25,8	58,7	6,7	1,6	91,7
Köln	2 223	857	38,5	776	/	13,4	22,5	63,4	8,1	1,8	90,1
Münster	1 344	513	38,1	468	1,9	14,2	26,3	57,6	5,6	2,2	92,1
Detmold	1 064	432	40,6	389	1,6	19,5	24,4	54,5	5,3	2,2	92,5
Arnsberg	1 934	746	38,6	661	/	17,7	25,4	56,4	5,7	1,9	92,5
Rheinland-Pfalz	2 070	825	39,8	758	2,1	17,1	25,5	55,3	6,8	2,8	90,4
Saarland	545	201	36,9	184	/	14,0	27,0	58,4	6,8	/	91,9
Sachsen	2 215	1 048	47,3	836	1,7	16,8	25,2	56,3	7,0	0,8	92,2
Chemnitz	809	377	46,7	298	/	20,0	24,9	53,7	6,2	/	92,9
Dresden	855	405	47,4	327	2,0	16,7	25,2	56,2	7,1	/	92,0
Leipzig	552	266	48,2	212	/	12,7	25,6	60,1	7,8	/	91,5
Sachsen-Anhalt	1 289	624	48,4	471	2,4	11,1	25,9	60,6	5,7	/	93,5
Dessau	265	128	48,3	94	/	11,9	28,1	57,3	6,7	/	92,3
Halle	428	203	47,5	149	/	10,7	24,4	62,6	6,2	/	92,9
Magdeburg	597	293	49,2	227	2,3	11,0	26,0	60,7	5,0	/	94,3
Schleswig-Holstein	1 445	604	41,8	545	1,9	12,2	26,8	59,1	7,0	1,7	91,3
Thüringen	1 205	576	47,8	471	1,8	18,8	23,3	56,1	6,0	/	93,2
Deutschland	42 161	18 080	42,9	15 978	1,7	16,7	24,5	57,0	7,0	1,9	91,1
Nachrichtlich:											
Früheres Bundes- gebiet	34 638	14 408	41,6	13 073	1,6	17,5	24,4	56,5	7	2,2	90,8
dar.: Berlin-West	1 096	485	44,3	384	/	8,8	20,4	70,4	11,1	/	88,4
Neue Länder und Berlin-Ost	7 523	3 671	48,8	2 905	2,1	13,5	25,1	59,4	6,7	0,8	92,5
dar.: Berlin-Ost	641	346	54,0	288	/	9,9	22,1	67,8	8,8	/	90,8

1) Anteil der Erwerbspersonen an der Bevölkerung je Geschlecht, Land und Regierungsbezirk.

2) Klassifikation der Wirtschaftszweige, Ausgabe 2003 (WZ 2003), Tiefengliederung für den Mikrozensus (siehe Band 1).

## 6 LÄNDER

### 6.4 Bevölkerung, Erwerbspersonen, Erwerbsquoten sowie Erwerbstätige im März 2004 nach Wirtschaftsbereichen, Stellung im Beruf, Ländern und Regierungsbezirken

Land  Regierungsbezirk	Bevöl- kerung  insgesamt	Erwerbs- personen  zusammen	Er- werbs- quoten <sup>1)</sup>	Erwerbstätige							
				zusammen	Wirtschaftsbereich <sup>2)</sup>				Stellung im Beruf		
					Land- u. Forst- wirt- schaft; Fischerei	Produ- zierendes Gewerbe	Handel, Gast- gewerbe und Verkehr	Sonstige Dienst- leis- tungen	Selbst- ständige	Mit- helfende Familien- ange- hörige	Ab- hän- gige
	1 000	%	1 000	%							

#### Insgesamt

Baden-Württemberg	10 694	5 366	50,2	4 945	1,9	39,0	20,0	39,1	10,3	1,3	88,4
Stuttgart	3 996	2 029	50,8	1 869	2,0	40,6	19,5	37,9	9,8	1,3	88,9
Karlsruhe	2 722	1 346	49,5	1 234	1,2	36,6	20,3	41,9	10,2	1,1	88,8
Freiburg	2 179	1 096	50,3	1 014	2,2	38,1	21,2	38,4	11,0	1,5	87,5
Tübingen	1 797	894	49,8	828	2,6	40,0	19,1	38,3	10,5	1,6	87,9
Bayern	12 420	6 333	51,0	5 827	3,0	34,1	21,8	41,1	11,9	1,5	86,6
Oberbayern	4 194	2 179	52,0	2 038	2,7	29,1	22,0	46,2	14,2	1,3	84,5
Niederbayern	1 194	609	51,0	563	4,1	38,7	21,2	36,0	10,9	2,2	87,0
Oberpfalz	1 090	552	50,7	508	4,7	37,1	19,1	39,1	9,3	2,5	88,2
Oberfranken	1 109	553	49,8	490	1,9	39,6	21,3	37,2	11,0	1,2	87,7
Mittelfranken	1 706	861	50,4	776	2,3	34,7	22,9	40,1	10,3	1,2	88,5
Unterfranken	1 344	671	49,9	614	2,8	34,9	23,1	39,2	10,2	1,3	88,5
Schwaben	1 783	908	50,9	837	3,5	36,8	21,9	37,8	11,6	1,7	86,7
Berlin	3 387	1 793	52,9	1 411	0,6	17,5	23,1	58,8	14,3	/	85,4
Brandenburg	2 569	1 392	54,2	1 102	3,6	25,6	24,4	46,3	10,0	0,5	89,5
Bremen	663	309	46,6	258	/	24,9	26,2	48,0	10,0	/	89,5
Hamburg	1 737	884	50,9	777	0,7	19,1	28,1	52,1	13,0	1,0	85,9
Hessen	6 088	2 987	49,1	2 702	1,4	27,9	23,7	46,9	11,3	1,2	87,5
Darmstadt	3 764	1 880	49,9	1 703	1,0	25,8	24,6	48,6	12,2	1,0	86,8
Gießen	1 064	516	48,5	464	1,5	31,9	21,8	44,7	9,7	1,2	89,1
Kassel	1 260	590	46,9	534	2,6	31,2	22,7	43,5	10,0	1,6	88,4
Mecklenburg- Vorpommern	1 729	922	53,3	701	5,5	21,3	26,7	46,5	9,7	/	89,7
Niedersachsen	7 991	3 723	46,6	3 325	3,6	29,8	23,6	43,0	10,7	1,6	87,7
Braunschweig	1 661	762	45,9	672	2,1	33,6	21,4	42,9	8,6	1,0	90,4
Hannover	2 166	1 026	47,3	911	2,4	27,7	24,1	45,7	10,8	1,1	88,1
Lüneburg	1 698	797	46,9	718	4,2	28,1	25,6	42,1	11,8	1,7	86,5
Weser - Ems	2 465	1 139	46,2	1 024	5,1	30,5	23,3	41,2	11,3	2,2	86,5

1) Anteil der Erwerbspersonen an der Bevölkerung je Geschlecht, Land und Regierungsbezirk.

2) Klassifikation der Wirtschaftszweige, Ausgabe 2003 (WZ 2003), Tiefengliederung für den Mikrozensus (siehe Band 1).

## 6 LÄNDER

### 6.4 Bevölkerung, Erwerbspersonen, Erwerbsquoten sowie Erwerbstätige im März 2004 nach Wirtschaftsbereichen, Stellung im Beruf, Ländern und Regierungsbezirken

Land  Regierungsbezirk	Bevöl- kerung  insgesamt	Erwerbs- personen  zusammen	Er- werbs- quoten <sup>1)</sup>	Erwerbstätige							
				zusammen	Wirtschaftsbereich <sup>2)</sup>				Stellung im Beruf		
					Land- u. Forst- wirt- schaft; Fischerei	Produ- zierendes Gewerbe	Handel, Gast- gewerbe und Verkehr	Sonstige Dienst- leis- tungen	Selbst- ständige	Mit- helfende Familien- ange- hörige	Ab- hän- gige
	1 000		%	1 000	%						

#### noch I n s g e s a m t

Nordrhein-Westfalen	18 070	8 336	46,1	7 401	1,5	30,5	23,4	44,5	10,0	1,1	88,9
Düsseldorf	5 240	2 423	46,2	2 146	1,4	29,3	24,5	44,8	10,5	0,9	88,6
Köln	4 351	1 993	45,8	1 788	1,0	26,6	22,4	50,0	11,4	1,0	87,6
Münster	2 625	1 199	45,7	1 077	2,8	30,5	23,5	43,2	9,0	1,4	89,6
Detmold	2 071	985	47,5	879	2,2	34,7	22,6	40,5	9,6	1,3	89,1
Arnsberg	3 783	1 736	45,9	1 511	1,0	34,3	23,7	41,0	8,8	1,0	90,2
Rheinland-Pfalz	4 057	1 902	46,9	1 744	2,8	31,5	22,9	42,8	10,6	1,5	87,9
Saarland	1 060	474	44,7	426	1,3	32,2	23,7	42,8	9,4	/	89,8
Sachsen	4 315	2 244	52,0	1 780	2,3	31,7	23,2	42,7	10,8	0,5	88,7
Chemnitz	1 565	811	51,8	643	2,0	36,1	22,4	39,5	10,4	/	89,1
Dresden	1 672	869	52,0	696	2,6	31,1	22,9	43,5	10,7	/	88,8
Leipzig	1 078	564	52,3	441	2,3	26,5	24,9	46,3	11,5	/	88,1
Sachsen-Anhalt	2 517	1 329	52,8	1 018	3,2	29,0	23,3	44,5	8,4	0,5	91,0
Dessau	515	269	52,2	202	3,4	30,8	24,3	41,5	8,7	/	90,9
Halle	832	437	52,5	327	2,6	28,0	22,8	46,6	9,1	/	90,2
Magdeburg	1 170	623	53,3	490	3,5	28,9	23,3	44,3	7,9	/	91,6
Schleswig-Holstein	2 824	1 364	48,3	1 216	3,3	23,3	26,3	47,1	11,8	1,0	87,2
Thüringen	2 369	1 250	52,8	1 027	2,7	34,1	22,0	41,2	9,3	0,5	90,2
Deutschland	82 491	40 606	49,2	35 659	2,3	30,8	23,0	43,9	10,8	1,1	88,1
Nachrichtlich:											
Früheres Bundes- gebiet	67 720	32 731	48,3	29 438	2,2	31,4	22,8	43,6	11,0	1,3	87,8
dar.: Berlin-West	2 116	1 056	49,9	818	0,7	16,9	22,3	60,1	16,0	/	83,7
Neue Länder und Berlin-Ost	14 771	7 874	53,3	6 221	2,9	28,1	23,8	45,2	10,0	0,5	89,5
dar.: Berlin-Ost	1 271	737	58,0	593	/	18,2	24,3	57,0	12,0	/	87,8

1) Anteil der Erwerbspersonen an der Bevölkerung je Geschlecht, Land und Regierungsbezirk.

2) Klassifikation der Wirtschaftszweige, Ausgabe 2003 (WZ 2003), Tiefengliederung für den Mikrozensus (siehe Band 1).

## 6 LÄNDER

### 6.5 Erwerbspersonen im März 2004 nach Altersgruppen und Ländern

1 000

Land	Erwerbs- personen insgesamt	Davon im Alter von ... bis unter ... Jahren										
		15 - 20	20 - 25	25 - 30	30 - 35	35 - 40	40 - 45	45 - 50	50 - 55	55 - 60	60 - 65	65 und mehr

#### Männlich

Baden-Württemberg	2 971	117	228	258	336	420	442	369	324	272	153	52
Bayern	3 521	162	270	308	412	510	515	436	387	296	168	57
Berlin	961	24	81	95	117	143	139	114	105	83	50	10
Brandenburg	743	34	70	58	69	99	118	103	92	55	36	7
Bremen	171	/	16	16	20	25	25	20	17	16	10	/
Hamburg	484	9	39	54	65	78	66	55	43	42	27	6
Hessen	1 658	50	118	145	194	259	242	210	181	158	81	20
Mecklenburg-Vorpommern	494	27	52	44	45	60	77	73	60	34	20	/
Niedersachsen	2 108	58	161	175	235	319	321	273	249	188	103	25
Nordrhein-Westfalen	4 731	117	355	409	562	736	721	607	540	403	222	59
Rheinland-Pfalz	1 077	38	81	85	113	163	167	149	126	88	50	17
Saarland	273	7	21	20	29	41	44	41	34	21	12	/
Sachsen	1 196	54	112	106	121	152	177	154	151	95	64	10
Sachsen-Anhalt	704	33	67	62	68	91	104	98	90	58	30	/
Schleswig-Holstein	760	26	53	62	82	119	111	96	82	72	48	9
Thüringen	675	33	64	55	66	84	98	93	90	58	29	/
Deutschland	22 526	794	1 788	1 954	2 532	3 299	3 367	2 891	2 571	1 937	1 105	287
Nachrichtlich:												
Früheres Bundesgebiet	18 323	601	1 382	1 585	2 114	2 755	2 738	2 326	2 046	1 612	906	256
darunter: Berlin-West	570	12	41	52	68	84	85	71	64	57	30	8
Neue Länder und Berlin-Ost	4 203	194	406	368	418	544	629	564	525	325	199	31
darunter: Berlin-Ost	391	12	40	43	49	58	55	43	42	26	20	/



## 6 LÄNDER

### 6.5 Erwerbspersonen im März 2004 nach Altersgruppen und Ländern

1 000

Land	Erwerbs- personen insgesamt	Davon im Alter von ... bis unter ... Jahren										
		15 - 20	20 - 25	25 - 30	30 - 35	35 - 40	40 - 45	45 - 50	50 - 55	55 - 60	60 - 65	65 und mehr

#### Weiblich

Baden-Württemberg	2 395	88	208	220	261	351	345	321	287	194	89	30
Bayern	2 812	118	238	272	330	403	420	363	321	218	93	37
Berlin	832	19	77	85	97	120	126	103	99	70	31	/
Brandenburg	649	22	49	48	65	90	112	97	91	53	18	/
Bremen	138	/	11	12	18	17	22	19	16	12	6	/
Hamburg	399	9	37	47	51	58	59	47	41	32	16	/
Hessen	1 329	36	109	128	156	201	205	173	160	109	40	13
Mecklenburg-Vorpommern	428	21	37	35	38	59	71	65	60	31	8	/
Niedersachsen	1 614	45	127	141	173	243	263	219	207	127	54	15
Nordrhein-Westfalen	3 605	87	300	334	416	555	557	493	423	294	115	32
Rheinland-Pfalz	825	28	67	70	90	123	126	121	103	58	28	11
Saarland	201	5	17	17	23	29	34	32	24	12	6	/
Sachsen	1 048	38	88	85	104	133	159	153	146	101	36	5
Sachsen-Anhalt	624	22	49	48	62	84	104	94	88	58	14	/
Schleswig-Holstein	604	19	51	52	67	90	93	77	70	53	26	7
Thüringen	576	23	50	40	55	76	91	93	79	50	16	/
Deutschland	18 080	587	1 516	1 633	2 006	2 633	2 788	2 469	2 215	1 470	594	168
Nachrichtlich:												
Früheres Bundesgebiet	14 408	452	1 206	1 338	1 637	2 142	2 201	1 925	1 713	1 153	490	152
darunter: Berlin-West	485	10	40	46	53	71	77	61	61	45	19	/
Neue Länder und Berlin-Ost	3 671	136	310	295	369	491	587	544	502	318	104	16
darunter: Berlin-Ost	346	10	37	38	44	48	49	42	38	25	12	/

## 6 LÄNDER

### 6.5 Erwerbspersonen im März 2004 nach Altersgruppen und Ländern

1 000

Land	Erwerbs- personen insgesamt	Davon im Alter von ... bis unter ... Jahren										
		15 - 20	20 - 25	25 - 30	30 - 35	35 - 40	40 - 45	45 - 50	50 - 55	55 - 60	60 - 65	65 und mehr

#### Insgesamt

Baden-Württemberg	5 366	206	436	479	597	771	787	690	611	465	242	81
Bayern	6 333	280	508	579	742	913	935	799	707	513	261	95
Berlin	1 793	44	159	180	214	262	265	217	205	152	81	14
Brandenburg	1 392	56	120	106	134	190	231	200	183	108	54	11
Bremen	309	9	27	28	38	43	47	39	33	28	16	/
Hamburg	884	19	76	101	116	136	125	101	84	74	43	9
Hessen	2 987	86	227	273	350	460	446	383	341	266	121	33
Mecklenburg-Vorpommern	922	48	89	79	83	119	148	137	119	65	29	7
Niedersachsen	3 723	104	289	317	408	562	584	492	455	315	157	40
Nordrhein-Westfalen	8 336	204	655	743	977	1 291	1 278	1 100	963	697	337	91
Rheinland-Pfalz	1 902	66	148	156	203	286	293	269	229	146	78	27
Saarland	474	13	38	37	52	70	78	73	58	33	18	/
Sachsen	2 244	92	200	191	225	285	336	307	297	195	99	16
Sachsen-Anhalt	1 329	55	115	111	130	175	208	192	179	115	44	/
Schleswig-Holstein	1 364	46	104	114	148	209	204	173	152	124	74	16
Thüringen	1 250	56	115	95	121	160	189	186	169	108	46	6
Deutschland	40 606	1 382	3 304	3 587	4 538	5 932	6 155	5 360	4 786	3 407	1 700	456
Nachrichtlich:												
Früheres Bundesgebiet	32 731	1 052	2 588	2 924	3 752	4 897	4 939	4 252	3 759	2 764	1 396	409
darunter: Berlin-West	1 056	22	81	99	121	156	161	132	125	102	49	10
Neue Länder und Berlin-Ost	7 874	329	716	663	786	1 035	1 216	1 108	1 027	643	304	47
darunter: Berlin-Ost	737	22	78	81	93	107	104	86	80	51	32	/

## 6 LÄNDER

### 6.5 Erwerbsquoten<sup>\*)</sup> im März 2004 nach Altersgruppen und Ländern

Land	Erwerbs- personen  insgesamt	Davon im Alter von ... bis unter ... Jahren										
		15 - 20	20 - 25	25 - 30	30 - 35	35 - 40	40 - 45	45 - 50	50 - 55	55 - 60	60 - 65	65 und mehr

#### Männlich

Baden-Württemberg	67,9	36,0	72,3	86,8	96,8	97,5	97,0	96,2	93,6	86,6	45,3	6,3
Bayern	69,0	45,6	74,9	87,6	96,5	97,5	96,9	96,1	92,8	82,4	42,2	6,2
Berlin	66,6	24,6	71,0	80,6	90,3	94,9	94,9	92,6	90,8	78,7	40,2	4,6
Brandenburg	66,2	35,5	82,3	87,2	95,1	97,6	96,7	95,6	91,8	84,9	37,7	3,2
Bremen	62,9	/	73,2	81,9	90,1	94,8	93,6	93,5	91,8	79,0	40,0	/
Hamburg	66,8	23,4	72,4	84,3	93,1	95,0	91,8	93,2	88,5	82,8	46,6	4,7
Hessen	66,0	30,2	73,3	88,3	95,4	97,8	96,7	95,8	90,7	83,4	38,6	4,2
Mecklenburg-Vorpommern	65,6	38,6	81,3	88,7	94,9	94,9	94,8	93,7	88,8	79,4	34,5	/
Niedersachsen	64,0	26,4	73,1	85,0	94,5	96,4	96,2	95,2	91,6	81,4	37,1	3,8
Nordrhein-Westfalen	63,9	24,0	72,2	85,8	96,0	96,7	95,9	94,5	90,3	79,4	36,1	3,9
Rheinland-Pfalz	64,4	32,7	71,6	86,6	94,4	96,4	96,3	94,9	91,0	80,6	37,4	4,9
Saarland	61,3	29,1	69,1	81,6	94,0	96,1	96,9	96,1	87,1	73,5	30,7	/
Sachsen	64,5	37,7	76,9	86,5	96,1	97,4	96,6	95,3	93,3	85,8	36,9	2,8
Sachsen-Anhalt	64,6	37,2	79,8	90,7	94,8	95,8	96,3	93,9	92,6	83,8	30,4	/
Schleswig-Holstein	65,8	33,7	76,9	89,9	95,7	97,2	95,9	95,1	91,1	82,6	44,4	4,0
Thüringen	64,9	38,2	74,9	86,8	97,5	97,4	97,3	95,6	92,2	84,8	34,3	/
Deutschland	65,7	33,0	74,0	86,4	95,5	96,9	96,3	95,2	91,6	82,2	38,9	4,4
Nachrichtlich:												
Früheres Bundesgebiet	65,8	31,9	72,9	86,3	95,5	96,9	96,2	95,3	91,4	81,8	39,6	4,8
darunter: Berlin-West	64,8	20,9	66,9	81,8	90,2	94,0	93,9	92,7	88,8	75,6	36,3	5,5
Neue Länder und Berlin-Ost	65,4	36,8	78,3	86,7	95,1	96,7	96,5	94,7	92,3	84,5	36,1	2,6
darunter: Berlin-Ost	69,5	30,0	75,7	79,2	90,4	96,3	96,6	92,3	94,1	86,4	47,8	/

<sup>\*)</sup> Anteil der Erwerbspersonen an der Bevölkerung im Alter von 15 Jahren und mehr je Geschlecht, Land und Altersgruppe.

## 6 LÄNDER

### 6.5 Erwerbsquoten<sup>\*)</sup> im März 2004 nach Altersgruppen und Ländern

Land	Erwerbs- personen  insgesamt	Davon im Alter von ... bis unter ... Jahren										
		15 - 20	20 - 25	25 - 30	30 - 35	35 - 40	40 - 45	45 - 50	50 - 55	55 - 60	60 - 65	65 und mehr

#### Weiblich

Baden-Württemberg	51,8	28,8	67,8	76,8	79,1	79,2	81,7	83,9	79,6	66,2	25,0	2,6
Bayern	52,0	34,9	68,8	76,4	79,4	80,5	81,8	81,2	77,3	62,1	22,9	2,8
Berlin	54,1	23,2	62,7	73,8	81,7	86,3	88,9	88,9	80,4	68,0	23,4	/
Brandenburg	55,7	25,6	69,7	85,2	94,6	94,0	94,6	93,9	91,0	82,1	17,3	/
Bremen	46,1	/	54,2	66,7	80,0	76,1	79,9	82,0	69,8	64,9	24,8	/
Hamburg	51,2	24,5	67,4	73,4	77,1	79,4	82,5	81,8	75,8	64,0	25,5	/
Hessen	49,7	23,5	65,9	75,2	77,0	79,4	82,6	79,8	74,1	60,2	18,8	2,0
Mecklenburg-Vorpommern	55,2	33,5	68,6	80,8	90,6	92,3	91,9	91,6	87,6	77,2	13,2	/
Niedersachsen	46,5	21,2	63,1	71,0	72,4	75,3	80,5	80,4	74,3	56,8	19,5	1,6
Nordrhein-Westfalen	45,4	18,3	63,3	69,6	70,8	74,8	77,4	76,9	69,9	56,0	18,4	1,6
Rheinland-Pfalz	46,4	25,2	62,1	71,6	74,6	74,8	79,1	77,5	71,3	54,7	20,7	2,2
Saarland	42,3	20,4	60,3	73,3	78,1	72,5	79,6	72,0	66,1	39,9	16,4	/
Sachsen	52,5	27,7	68,0	81,1	90,7	92,6	95,6	94,2	89,9	85,5	19,7	0,9
Sachsen-Anhalt	53,8	27,3	68,2	87,3	93,4	95,3	95,4	93,5	91,2	78,5	13,0	/
Schleswig-Holstein	48,9	27,8	71,9	75,7	75,0	77,2	80,8	80,9	76,7	61,9	23,6	2,1
Thüringen	53,1	27,4	66,5	78,8	90,7	93,4	95,5	94,4	88,9	80,4	17,2	/
Deutschland	49,7	25,7	65,9	74,7	78,0	80,0	83,1	82,7	77,3	63,3	20,4	1,8
Nachrichtlich:												
Früheres Bundesgebiet	48,6	25,1	65,3	73,3	75,4	77,5	80,5	80	74,3	59,6	21,1	2
darunter: Berlin-West	50,8	20,3	56,3	70,5	77,0	83,3	86,7	86,3	75,3	64,0	22,6	/
Neue Länder und Berlin-Ost	54,3	27,9	68,5	81,9	91,5	93,2	94,7	93,7	89,9	81,2	17,4	0,9
darunter: Berlin-Ost	59,6	27,0	71,5	78,3	88,3	91,1	92,7	93,0	90,0	77,0	24,6	/

<sup>\*)</sup> Anteil der Erwerbspersonen an der Bevölkerung im Alter von 15 Jahren und mehr je Geschlecht, Land und Altersgruppe.

## 6 LÄNDER

### 6.5 Erwerbsquoten<sup>\*)</sup> im März 2004 nach Altersgruppen und Ländern

Land	Erwerbs- personen  insgesamt	Davon im Alter von ... bis unter ... Jahren										
		15 - 20	20 - 25	25 - 30	30 - 35	35 - 40	40 - 45	45 - 50	50 - 55	55 - 60	60 - 65	65 und mehr
I n s g e s a m t												
Baden-Württemberg	59,6	32,5	70,1	81,9	88,1	88,2	89,7	90,0	86,5	76,8	34,9	4,2
Bayern	60,2	40,4	71,9	82,0	88,1	89,2	89,5	88,7	85,1	72,4	32,4	4,2
Berlin	60,2	24,0	66,7	77,3	86,2	90,8	92,0	90,8	85,5	73,4	31,5	2,6
Brandenburg	60,9	30,9	76,6	86,3	94,9	95,8	95,7	94,8	91,4	83,5	27,1	2,1
Bremen	54,1	28,0	63,7	74,7	85,0	86,2	86,7	87,6	79,6	72,1	32,3	/
Hamburg	58,7	23,9	69,9	78,8	85,3	87,7	87,2	87,6	81,8	73,5	35,8	2,9
Hessen	57,6	27,0	69,6	81,7	86,2	88,8	89,7	87,8	82,1	72,1	28,7	2,9
Mecklenburg-Vorpommern	60,3	36,2	75,5	85,0	92,8	93,6	93,4	92,7	88,2	78,4	23,5	2,0
Niedersachsen	55,0	23,9	68,3	78,1	83,7	86,0	88,4	88,0	82,8	69,3	28,3	2,5
Nordrhein-Westfalen	54,3	21,2	67,9	77,7	83,4	85,9	86,8	85,7	80,0	67,5	27,2	2,6
Rheinland-Pfalz	55,2	29,1	67,0	79,1	84,5	85,8	88,1	86,3	80,9	67,7	29,0	3,3
Saarland	51,5	24,7	64,9	77,6	86,2	84,7	88,5	83,6	76,9	56,4	23,9	/
Sachsen	58,3	32,9	72,7	84,0	93,5	95,1	96,1	94,8	91,6	85,6	28,1	1,7
Sachsen-Anhalt	59,0	32,5	74,4	89,2	94,1	95,6	95,8	93,7	91,9	81,1	21,4	/
Schleswig-Holstein	57,0	30,9	74,4	82,8	85,1	87,4	88,3	88,2	83,9	72,3	34,0	2,9
Thüringen	58,8	32,9	71,0	83,2	94,3	95,4	96,4	95,0	90,6	82,7	25,3	1,2
Deutschland	57,5	29,4	70,1	80,6	86,8	88,6	89,8	89,0	84,4	72,8	29,5	2,9
Nachrichtlich:												
Früheres Bundesgebiet	56,9	28,6	69,1	79,8	85,6	87,3	88,5	87,7	82,7	70,8	30,3	3,2
darunter: Berlin-West	57,5	20,6	61,2	76,1	83,8	88,8	90,3	89,6	81,7	70,0	29,4	2,7
Neue Länder und Berlin-Ost	59,7	32,5	73,8	84,5	93,4	95,0	95,6	94,2	91,1	82,8	26,4	1,6
darunter: Berlin-Ost	64,5	28,6	73,6	78,8	89,4	93,8	94,7	92,6	92,1	81,5	35,3	/

<sup>\*)</sup> Anteil der Erwerbspersonen an der Bevölkerung im Alter von 15 Jahren und mehr je Geschlecht, Land und Altersgruppe.

## 6 LÄNDER

### 6.6 Erwerbstätige im März 2004 nach Wirtschaftsbereichen, in der Berichtswoche vom 22. bis 28. März 2004 tatsächlich geleisteten Arbeitsstunden und Ländern

Wirtschaftsbereich <sup>1)</sup>	Erwerbstätige insgesamt	Davon mit ... tatsächlich geleisteten Arbeitsstunden											Geleistete Arb.-Std.	
		0	1 - 9	10 - 20	21 - 31	32 - 35	36 - 39	40	41 - 47	48 - 54	55 - 69	70 u. mehr	insgesamt	je Person
		1 000											Mill.	Anz.

#### Baden - Württemberg

##### Männlich

Land- und Forstwirtschaft; Fischerei	61	/	/	/	/	/	5	12	/	6	12	12	2,9	48,2
Produzierendes Gewerbe	1 397	64	17	23	26	191	285	421	164	106	81	19	54,1	38,7
Handel, Gastgewerbe und Verkehr	493	19	16	25	13	13	86	117	61	60	57	27	20,4	41,3
Sonstige Dienstleistungen	780	39	25	38	29	23	163	144	136	86	76	22	30,6	39,2
Zusammen	2 731	124	59	89	70	227	539	694	365	258	226	80	108,0	39,5

##### Weiblich

Land- und Forstwirtschaft; Fischerei	35	/	/	8	/	/	/	/	/	/	/	/	1,2	33,9
Produzierendes Gewerbe	532	48	37	96	58	53	98	93	30	12	6	/	14,9	28,0
Handel, Gastgewerbe und Verkehr	494	37	57	117	68	16	65	68	26	19	15	6	13,2	26,7
Sonstige Dienstleistungen	1 153	104	105	269	154	42	207	135	74	33	22	7	30,4	26,4
Zusammen	2 214	192	202	491	283	114	371	301	132	66	46	17	59,7	27,0

##### Insgesamt

Land- und Forstwirtschaft; Fischerei	96	/	/	11	6	/	7	16	6	8	15	15	4,1	43,0
Produzierendes Gewerbe	1 929	112	54	119	84	244	383	515	194	118	87	20	69,0	35,8
Handel, Gastgewerbe und Verkehr	987	57	72	142	81	29	151	185	87	79	72	33	33,5	34,0
Sonstige Dienstleistungen	1 933	143	130	308	182	65	370	279	210	119	98	28	61,0	31,6
Zusammen	4 945	316	261	580	353	341	910	994	497	323	272	97	167,7	33,9

1) Klassifikation der Wirtschaftszweige, Ausgabe 2003 (WZ 2003), Tiefengliederung für den Mikrozensus (siehe Band 1).

## 6 LÄNDER

### 6.6 Erwerbstätige im März 2004 nach Wirtschaftsbereichen, in der Berichtswoche vom 22. bis 28. März 2004 tatsächlich geleisteten Arbeitsstunden und Ländern

Wirtschaftsbereich <sup>1)</sup>	Erwerbstätige insgesamt	Davon mit ... tatsächlich geleisteten Arbeitsstunden											Geleistete Arb.-Std.	
		0	1 - 9	10 - 20	21 - 31	32 - 35	36 - 39	40	41 - 47	48 - 54	55 - 69	70 u. mehr	insgesamt	je Person
		1 000											Mill.	Anz.

#### Bayern

##### Männlich

Land- und Forstwirtschaft; Fischerei	110	/	/	7	/	/	6	15	7	10	28	27	5,7	51,6
Produzierendes Gewerbe	1 448	72	16	20	26	183	368	424	141	101	75	22	55,8	38,5
Handel, Gastgewerbe und Verkehr	646	30	15	29	20	17	140	162	64	70	66	34	26,3	40,7
Sonstige Dienstleistungen	1 022	52	23	43	35	25	254	266	110	97	86	30	40,1	39,2
Zusammen	3 227	156	56	99	83	229	768	866	322	278	255	114	127,8	39,6

##### Weiblich

Land- und Forstwirtschaft; Fischerei	65	/	/	11	10	/	/	8	/	/	8	8	2,5	38,6
Produzierendes Gewerbe	536	43	36	92	58	55	105	97	25	14	7	/	15,5	28,8
Handel, Gastgewerbe und Verkehr	627	49	60	148	80	23	94	91	28	23	20	11	17,3	27,5
Sonstige Dienstleistungen	1 372	124	108	304	180	55	284	187	65	35	20	8	37,1	27,0
Zusammen	2 600	217	208	556	328	138	486	383	121	78	55	30	72,3	27,8

##### Insgesamt

Land- und Forstwirtschaft; Fischerei	175	/	6	19	13	7	8	23	10	15	35	36	8,2	46,8
Produzierendes Gewerbe	1 985	115	52	112	84	239	474	520	166	116	82	25	71,2	35,9
Handel, Gastgewerbe und Verkehr	1 273	78	75	177	100	41	233	253	92	93	85	45	43,6	34,2
Sonstige Dienstleistungen	2 394	176	131	347	215	80	538	454	175	132	107	38	77,2	32,2
Zusammen	5 827	373	265	655	412	367	1 254	1 250	443	356	310	144	200,1	34,3

1) Klassifikation der Wirtschaftszweige, Ausgabe 2003 (WZ 2003), Tiefengliederung für den Mikrozensus (siehe Band 1).

## 6 LÄNDER

### 6.6 Erwerbstätige im März 2004 nach Wirtschaftsbereichen, in der Berichtswoche vom 22. bis 28. März 2004 tatsächlich geleisteten Arbeitsstunden und Ländern

Wirtschaftsbereich <sup>1)</sup>	Erwerbstätige insgesamt	Davon mit ... tatsächlich geleisteten Arbeitsstunden											Geleistete Arb.-Std.	
		0	1 - 9	10 - 20	21 - 31	32 - 35	36 - 39	40	41 - 47	48 - 54	55 - 69	70 u. mehr	insgesamt	je Person
		1 000											Mill.	Anz.

#### Berlin

##### Männlich

Land- und Forstwirtschaft; Fischerei	7	/	/	/	/	-	/	/	/	/	/	/	0,2	36,7
Produzierendes Gewerbe	184	11	/	8	/	14	41	57	14	15	12	/	7,0	37,9
Handel, Gastgewerbe und Verkehr	184	11	5	18	9	6	30	51	14	19	16	6	6,9	37,4
Sonstige Dienstleistungen	364	23	9	27	21	13	61	98	34	35	34	10	13,8	37,8
Zusammen	738	46	17	53	35	33	133	209	62	69	62	20	27,8	37,7

##### Weiblich

Land- und Forstwirtschaft; Fischerei	/	/	/	/	/	-	/	/	/	/	/	-	/	/
Produzierendes Gewerbe	62	5	/	6	6	8	14	16	/	/	/	-	2,0	32,6
Handel, Gastgewerbe und Verkehr	142	11	7	25	21	8	23	29	6	7	/	/	4,3	30,2
Sonstige Dienstleistungen	466	37	16	65	62	21	96	103	28	21	13	/	14,7	31,5
Zusammen	672	53	24	96	89	36	133	148	38	31	18	/	21,1	31,3

##### Insgesamt

Land- und Forstwirtschaft; Fischerei	9	/	/	/	/	-	/	/	/	/	/	/	0,3	35,3
Produzierendes Gewerbe	246	16	/	13	11	22	55	73	18	17	13	/	9,0	36,5
Handel, Gastgewerbe und Verkehr	326	22	12	43	29	14	53	80	20	26	20	8	11,2	34,3
Sonstige Dienstleistungen	830	60	25	92	83	33	157	202	62	56	46	13	28,4	34,3
Zusammen	1 411	99	41	149	124	69	267	358	101	100	80	24	48,9	34,7

1) Klassifikation der Wirtschaftszweige, Ausgabe 2003 (WZ 2003), Tiefengliederung für den Mikrozensus (siehe Band 1).



## 6 LÄNDER

### 6.6 Erwerbstätige im März 2004 nach Wirtschaftsbereichen, in der Berichtswoche vom 22. bis 28. März 2004 tatsächlich geleisteten Arbeitsstunden und Ländern

Wirtschaftsbereich <sup>1)</sup>	Erwerbstätige insgesamt	Davon mit ... tatsächlich geleisteten Arbeitsstunden											Geleistete Arb.-Std.	
		0	1 - 9	10 - 20	21 - 31	32 - 35	36 - 39	40	41 - 47	48 - 54	55 - 69	70 u. mehr	insgesamt	je Person
		1 000											Mill.	Anz.

#### Brandenburg

##### Männlich

Land- und Forstwirtschaft; Fischerei	26	/	/	/	/	/	/	12	/	/	/	/	1,1	41,5
Produzierendes Gewerbe	226	5	/	5	/	/	29	114	20	25	15	/	9,2	40,5
Handel, Gastgewerbe und Verkehr	135	/	/	/	/	/	16	49	12	18	18	5	5,7	42,4
Sonstige Dienstleistungen	198	6	/	9	7	/	21	88	18	16	18	/	7,9	39,8
Zusammen	586	16	11	20	13	13	67	263	53	62	53	13	23,8	40,7

##### Weiblich

Land- und Forstwirtschaft, Fischerei	14	/	/	/	/	/	/	6	/	/	/	/	0,5	35,9
Produzierendes Gewerbe	56	/	/	/	/	/	8	26	/	/	/	/	2,0	36,3
Handel, Gastgewerbe und Verkehr	134	7	6	17	24	/	17	38	7	9	/	/	4,4	32,6
Sonstige Dienstleistungen	312	17	10	27	44	21	40	114	17	14	8	/	10,5	33,7
Zusammen	516	26	17	48	74	29	66	184	28	27	14	/	17,4	33,7

##### Insgesamt

Land- und Forstwirtschaft; Fischerei	40	/	/	/	/	/	/	18	/	/	/	/	1,6	39,5
Produzierendes Gewerbe	283	7	/	8	7	8	37	140	23	27	17	/	11,2	39,6
Handel, Gastgewerbe und Verkehr	269	10	8	22	27	7	33	87	19	27	22	6	10,1	37,5
Sonstige Dienstleistungen	511	23	15	36	51	25	61	201	35	31	27	6	18,4	36,1
Zusammen	1 102	42	28	68	88	42	133	446	81	90	68	16	41,3	37,4

1) Klassifikation der Wirtschaftszweige, Ausgabe 2003 (WZ 2003), Tiefengliederung für den Mikrozensus (siehe Band 1).

## 6 LÄNDER

### 6.6 Erwerbstätige im März 2004 nach Wirtschaftsbereichen, in der Berichtswoche vom 22. bis 28. März 2004 tatsächlich geleisteten Arbeitsstunden und Ländern

Wirtschaftsbereich <sup>1)</sup>	Erwerbstätige insgesamt	Davon mit ... tatsächlich geleisteten Arbeitsstunden											Geleistete Arb.-Std.	
		0	1 - 9	10 - 20	21 - 31	32 - 35	36 - 39	40	41 - 47	48 - 54	55 - 69	70 u. mehr	insgesamt	je Person
		1 000											Mill.	Anz.

#### Bremen

##### Männlich

Land- und Forstwirtschaft; Fischerei	/	-	-	/	/	-	/	/	/	-	/	-	/	/
Produzierendes Gewerbe	49	/	/	/	/	5	14	16	/	/	/	/	1,8	37,7
Handel, Gastgewerbe und Verkehr	38	/	/	/	/	/	8	10	/	/	/	/	1,4	37,2
Sonstige Dienstleistungen	51	/	/	/	/	/	11	14	6	/	/	/	2,0	38,1
Zusammen	140	6	/	8	6	8	33	41	14	11	9	/	5,3	37,7

##### Weiblich

Land- und Forstwirtschaft; Fischerei	/	/	/	/	/	-	/	-	-	-	-	-	/	/
Produzierendes Gewerbe	15	/	/	/	/	/	/	/	/	/	/	/	0,4	29,5
Handel, Gastgewerbe und Verkehr	30	/	/	7	/	/	5	5	/	/	/	-	0,8	28,2
Sonstige Dienstleistungen	73	6	/	17	10	/	15	11	/	/	/	-	2,0	28,2
Zusammen	119	10	6	26	17	6	24	18	7	/	/	/	3,4	28,3

##### Insgesamt

Land- und Forstwirtschaft; Fischerei	/	/	/	/	/	-	/	/	/	-	/	-	/	/
Produzierendes Gewerbe	64	/	/	/	/	6	17	18	/	/	/	/	2,3	35,7
Handel, Gastgewerbe und Verkehr	68	/	/	11	6	/	14	16	6	/	/	/	2,2	33,2
Sonstige Dienstleistungen	124	8	5	19	13	5	26	25	9	7	6	/	4,0	32,3
Zusammen	258	15	9	34	22	14	58	59	20	14	11	/	8,6	33,4

1) Klassifikation der Wirtschaftszweige, Ausgabe 2003 (WZ 2003), Tiefengliederung für den Mikrozensus (siehe Band 1).

## 6 LÄNDER

### 6.6 Erwerbstätige im März 2004 nach Wirtschaftsbereichen, in der Berichtswoche vom 22. bis 28. März 2004 tatsächlich geleisteten Arbeitsstunden und Ländern

Wirtschaftsbereich <sup>1)</sup>	Erwerbstätige insgesamt	Davon mit ... tatsächlich geleisteten Arbeitsstunden											Geleistete Arb.-Std.	
		0	1 - 9	10 - 20	21 - 31	32 - 35	36 - 39	40	41 - 47	48 - 54	55 - 69	70 u. mehr	insgesamt	je Person
		1 000											Mill.	Anz.

#### H a m b u r g

##### Männlich

Land- und Forstwirtschaft; Fischerei	/	-	/	/	/	-	/	/	/	/	/	/	/	/
Produzierendes Gewerbe	108	/	/	/	/	10	30	30	11	10	/	/	4,2	38,5
Handel, Gastgewerbe und Verkehr	125	/	/	9	5	/	27	36	12	13	10	/	4,9	39,3
Sonstige Dienstleistungen	185	6	/	13	10	/	36	46	22	22	17	/	7,3	39,4
Zusammen	423	15	7	26	17	18	95	113	45	46	32	10	16,6	39,2

##### Weiblich

Land- und Forstwirtschaft; Fischerei	/	-	-	/	-	/	/	/	-	-	/	-	/	/
Produzierendes Gewerbe	41	/	/	6	/	/	10	7	/	/	/	/	1,3	32,3
Handel, Gastgewerbe und Verkehr	93	5	/	21	11	/	19	15	6	/	/	/	2,8	29,8
Sonstige Dienstleistungen	220	15	9	41	29	9	49	39	14	9	5	/	6,7	30,6
Zusammen	354	23	14	68	44	17	78	61	23	15	9	/	10,8	30,6

##### Insgesamt

Land- und Forstwirtschaft; Fischerei	5	-	/	/	/	/	/	/	/	/	/	/	0,2	43,0
Produzierendes Gewerbe	148	7	/	10	6	13	40	37	14	12	6	/	5,5	36,8
Handel, Gastgewerbe und Verkehr	219	10	6	30	16	7	46	51	18	17	12	/	7,7	35,3
Sonstige Dienstleistungen	405	21	13	54	39	14	85	85	36	32	22	6	14,0	34,6
Zusammen	777	38	21	94	61	35	172	174	69	61	41	12	27,4	35,3

1) Klassifikation der Wirtschaftszweige, Ausgabe 2003 (WZ 2003), Tiefengliederung für den Mikrozensus (siehe Band 1).

## 6 LÄNDER

### 6.6 Erwerbstätige im März 2004 nach Wirtschaftsbereichen, in der Berichtswoche vom 22. bis 28. März 2004 tatsächlich geleisteten Arbeitsstunden und Ländern

Wirtschaftsbereich <sup>1)</sup>	Erwerbstätige insgesamt	Davon mit ... tatsächlich geleisteten Arbeitsstunden											Geleistete Arb.-Std.	
		0	1 - 9	10 - 20	21 - 31	32 - 35	36 - 39	40	41 - 47	48 - 54	55 - 69	70 u. mehr	insgesamt	je Person
		1 000											Mill.	Anz.

#### Hessen

##### Männlich

Land- und Forstwirtschaft; Fischerei	25	/	/	/	/	/	/	/	/	/	5	/	1,2	47,9
Produzierendes Gewerbe	569	26	5	8	14	53	161	165	51	45	33	8	22,1	38,8
Handel, Gastgewerbe und Verkehr	349	16	9	18	13	9	76	90	35	38	34	12	13,8	39,6
Sonstige Dienstleistungen	550	30	11	26	18	13	132	111	86	60	50	13	21,6	39,2
Zusammen	1 494	74	25	54	45	74	372	370	174	145	123	36	58,7	39,3

##### Weiblich

Land- und Forstwirtschaft; Fischerei	13	/	/	/	/	/	/	/	/	/	/	/	0,5	36,0
Produzierendes Gewerbe	185	15	10	35	23	17	39	27	9	5	/	/	5,4	29,0
Handel, Gastgewerbe und Verkehr	292	25	22	72	44	10	41	42	18	9	7	/	7,9	27,2
Sonstige Dienstleistungen	718	63	48	156	107	29	142	87	45	23	15	/	19,9	27,7
Zusammen	1 208	103	80	265	176	57	223	158	72	38	27	9	33,7	27,9

##### Insgesamt

Land- und Forstwirtschaft; Fischerei	38	/	/	/	/	/	/	6	/	/	7	5	1,7	43,8
Produzierendes Gewerbe	754	41	15	43	37	70	200	193	60	50	36	9	27,5	36,4
Handel, Gastgewerbe und Verkehr	641	41	30	90	56	19	117	131	53	47	42	15	21,8	33,9
Sonstige Dienstleistungen	1 268	93	58	181	125	42	274	198	131	83	65	17	41,5	32,7
Zusammen	2 702	177	105	319	222	131	595	528	247	183	149	46	92,4	34,2

1) Klassifikation der Wirtschaftszweige, Ausgabe 2003 (WZ 2003), Tiefengliederung für den Mikrozensus (siehe Band 1).

## 6 LÄNDER

### 6.6 Erwerbstätige im März 2004 nach Wirtschaftsbereichen, in der Berichtswoche vom 22. bis 28. März 2004 tatsächlich geleisteten Arbeitsstunden und Ländern

Wirtschaftsbereich <sup>1)</sup>	Erwerbstätige insgesamt	Davon mit ... tatsächlich geleisteten Arbeitsstunden											Geleistete Arb.-Std.	
		0	1 - 9	10 - 20	21 - 31	32 - 35	36 - 39	40	41 - 47	48 - 54	55 - 69	70 u. mehr	insgesamt	je Person
		1 000											Mill.	Anz.

#### Mecklenburg - Vorpommern

##### Männlich

Land- und Forstwirtschaft; Fischerei	28	/	/	/	/	/	/	15	/	/	/	/	1,1	40,2
Produzierendes Gewerbe	124	/	/	/	/	/	11	70	12	10	8	/	5,0	40,4
Handel, Gastgewerbe und Verkehr	98	/	/	/	/	/	10	43	7	10	11	/	4,0	41,0
Sonstige Dienstleistungen	129	/	/	5	/	/	12	65	11	10	8	/	5,2	40,2
Zusammen	379	13	6	12	8	8	34	193	32	32	29	11	15,3	40,5

##### Weiblich

Land- und Forstwirtschaft; Fischerei	11	/	/	/	/	/	/	/	/	/	/	-	0,4	33,7
Produzierendes Gewerbe	25	/	/	/	/	/	/	13	/	/	/	/	0,9	36,2
Handel, Gastgewerbe und Verkehr	89	/	/	9	15	/	7	30	5	/	/	/	3,0	33,8
Sonstige Dienstleistungen	196	7	6	13	34	11	20	84	10	6	/	/	6,8	34,7
Zusammen	322	13	10	26	53	16	30	131	19	13	10	/	11,1	34,5

##### Insgesamt

Land- und Forstwirtschaft; Fischerei	39	/	/	/	/	/	/	19	/	/	/	/	1,5	38,3
Produzierendes Gewerbe	149	/	/	/	/	/	13	82	15	11	8	/	5,9	39,7
Handel, Gastgewerbe und Verkehr	187	9	/	13	17	5	17	73	13	15	15	5	7,0	37,5
Sonstige Dienstleistungen	326	10	8	18	38	15	32	149	21	15	13	6	12,0	36,9
Zusammen	701	26	15	38	61	24	64	324	51	45	38	14	26,4	37,7

1) Klassifikation der Wirtschaftszweige, Ausgabe 2003 (WZ 2003), Tiefengliederung für den Mikrozensus (siehe Band 1).

## 6 LÄNDER

### 6.6 Erwerbstätige im März 2004 nach Wirtschaftsbereichen, in der Berichtswoche vom 22. bis 28. März 2004 tatsächlich geleisteten Arbeitsstunden und Ländern

Wirtschaftsbereich <sup>1)</sup>	Erwerbstätige insgesamt	Davon mit ... tatsächlich geleisteten Arbeitsstunden											Geleistete Arb.-Std.	
		0	1 - 9	10 - 20	21 - 31	32 - 35	36 - 39	40	41 - 47	48 - 54	55 - 69	70 u. mehr	insgesamt	je Person
		1 000											Mill.	Anz.

#### Niedersachsen

##### Männlich

Land- und Forstwirtschaft; Fischerei	79	/	/	/	/	/	5	15	/	10	20	16	4,0	51,2
Produzierendes Gewerbe	777	29	6	14	43	73	236	219	56	48	43	9	29,9	38,4
Handel, Gastgewerbe und Verkehr	404	14	9	20	12	9	97	98	40	43	44	18	16,5	40,9
Sonstige Dienstleistungen	607	24	11	25	21	15	196	150	52	52	48	13	23,8	39,1
Zusammen	1 867	68	27	61	79	98	534	482	153	154	156	56	74,2	39,7

##### Weiblich

Land- und Forstwirtschaft; Fischerei	39	/	/	8	7	/	/	5	/	/	/	/	1,4	35,9
Produzierendes Gewerbe	215	13	11	39	27	16	51	42	8	/	/	/	6,4	29,7
Handel, Gastgewerbe und Verkehr	381	21	32	102	57	14	64	51	12	11	11	6	10,5	27,4
Sonstige Dienstleistungen	822	56	58	207	122	29	188	97	30	20	11	/	22,4	27,2
Zusammen	1 458	91	104	356	212	61	305	196	52	38	30	14	40,6	27,9

##### Insgesamt

Land- und Forstwirtschaft; Fischerei	118	/	/	10	9	/	7	20	6	13	25	19	5,4	46,1
Produzierendes Gewerbe	992	42	17	54	70	89	287	262	64	52	46	10	36,2	36,5
Handel, Gastgewerbe und Verkehr	785	35	41	121	68	23	160	149	52	55	56	24	27,0	34,4
Sonstige Dienstleistungen	1 430	81	69	232	143	45	384	247	82	71	59	17	46,2	32,3
Zusammen	3 325	160	131	417	290	159	839	678	205	191	186	70	114,8	34,5

1) Klassifikation der Wirtschaftszweige, Ausgabe 2003 (WZ 2003), Tiefengliederung für den Mikrozensus (siehe Band 1).

## 6 LÄNDER

### 6.6 Erwerbstätige im März 2004 nach Wirtschaftsbereichen, in der Berichtswoche vom 22. bis 28. März 2004 tatsächlich geleisteten Arbeitsstunden und Ländern

Wirtschaftsbereich <sup>1)</sup>	Erwerbstätige insgesamt	Davon mit ... tatsächlich geleisteten Arbeitsstunden											Geleistete Arb.-Std.	
		0	1 - 9	10 - 20	21 - 31	32 - 35	36 - 39	40	41 - 47	48 - 54	55 - 69	70 u. mehr	insgesamt	je Person
		1 000											Mill.	Anz.

#### Nordrhein - Westfalen

##### Männlich

Land- und Forstwirtschaft; Fischerei	81	/	/	/	/	/	14	18	5	7	15	12	3,8	47,0
Produzierendes Gewerbe	1 754	77	14	29	26	198	485	526	155	125	101	19	67,9	38,7
Handel, Gastgewerbe und Verkehr	928	35	24	49	22	31	201	222	96	109	105	35	37,6	40,5
Sonstige Dienstleistungen	1 389	55	27	64	46	39	400	258	210	136	121	31	54,9	39,5
Zusammen	4 152	168	67	146	95	269	1 100	1 024	466	378	342	96	164,2	39,6

##### Weiblich

Land- und Forstwirtschaft; Fischerei	32	/	/	8	/	/	/	5	/	/	/	/	1,0	32,2
Produzierendes Gewerbe	503	34	28	95	51	53	112	85	23	12	8	/	14,7	29,2
Handel, Gastgewerbe und Verkehr	807	56	67	219	109	32	130	103	34	25	22	11	21,7	26,9
Sonstige Dienstleistungen	1 907	137	155	440	254	69	421	207	122	58	38	7	52,5	27,5
Zusammen	3 249	228	252	762	418	155	666	400	181	96	70	20	90,0	27,7

##### Insgesamt

Land- und Forstwirtschaft; Fischerei	113	/	/	12	6	/	18	23	6	9	17	13	4,8	42,8
Produzierendes Gewerbe	2 256	110	43	124	77	250	597	611	178	136	110	20	82,6	36,6
Handel, Gastgewerbe und Verkehr	1 735	91	91	268	130	63	331	325	130	134	127	46	59,3	34,2
Sonstige Dienstleistungen	3 296	193	182	504	300	108	820	465	333	194	159	38	107,4	32,6
Zusammen	7 401	397	319	908	513	424	1 766	1 424	646	474	413	117	254,2	34,3

1) Klassifikation der Wirtschaftszweige, Ausgabe 2003 (WZ 2003), Tiefengliederung für den Mikrozensus (siehe Band 1).

## 6 LÄNDER

### 6.6 Erwerbstätige im März 2004 nach Wirtschaftsbereichen, in der Berichtswoche vom 22. bis 28. März 2004 tatsächlich geleisteten Arbeitsstunden und Ländern

Wirtschaftsbereich <sup>1)</sup>	Erwerbstätige insgesamt	Davon mit ... tatsächlich geleisteten Arbeitsstunden											Geleistete Arb.-Std.	
		0	1 - 9	10 - 20	21 - 31	32 - 35	36 - 39	40	41 - 47	48 - 54	55 - 69	70 u. mehr	insgesamt	je Person
		1 000											Mill.	Anz.

#### Rheinland - Pfalz

##### Männlich

Land- und Forstwirtschaft; Fischerei	33	/	/	/	/	/	/	/	/	/	9	/	1,6	47,1
Produzierendes Gewerbe	419	15	/	9	6	33	114	139	38	30	26	6	16,5	39,3
Handel, Gastgewerbe und Verkehr	206	7	/	8	/	6	43	51	21	23	31	8	8,7	42,2
Sonstige Dienstleistungen	327	11	5	14	10	6	101	82	37	30	27	6	13,0	39,8
Zusammen	985	34	13	32	21	45	261	277	98	87	93	23	39,8	40,3

##### Weiblich

Land- und Forstwirtschaft; Fischerei	16	/	/	/	/	/	/	/	/	/	/	/	0,6	34,3
Produzierendes Gewerbe	130	7	9	27	12	9	27	27	/	/	/	/	3,9	29,7
Handel, Gastgewerbe und Verkehr	193	10	18	49	26	7	29	29	8	7	8	/	5,4	27,9
Sonstige Dienstleistungen	419	28	31	106	57	13	94	54	18	10	6	/	11,4	27,2
Zusammen	758	46	59	187	96	29	151	113	31	22	19	5	21,2	28,0

##### Insgesamt

Land- und Forstwirtschaft; Fischerei	49	/	/	6	/	/	/	7	/	6	12	/	2,1	42,9
Produzierendes Gewerbe	549	22	13	36	18	42	141	167	43	34	29	6	20,3	37,0
Handel, Gastgewerbe und Verkehr	399	17	22	57	30	13	73	80	29	30	39	10	14,1	35,3
Sonstige Dienstleistungen	747	39	37	120	67	19	195	136	55	40	33	8	24,5	32,8
Zusammen	1 744	80	72	219	118	75	413	390	129	109	113	28	61,0	35,0

1) Klassifikation der Wirtschaftszweige, Ausgabe 2003 (WZ 2003), Tiefengliederung für den Mikrozensus (siehe Band 1).



## 6 LÄNDER

### 6.6 Erwerbstätige im März 2004 nach Wirtschaftsbereichen, in der Berichtswoche vom 22. bis 28. März 2004 tatsächlich geleisteten Arbeitsstunden und Ländern

Wirtschaftsbereich <sup>1)</sup>	Erwerbstätige insgesamt	Davon mit ... tatsächlich geleisteten Arbeitsstunden											Geleistete Arb.-Std.	
		0	1 - 9	10 - 20	21 - 31	32 - 35	36 - 39	40	41 - 47	48 - 54	55 - 69	70 u. mehr	insgesamt	je Person
		1 000											Mill.	Anz.

#### S a a r l a n d

##### Männlich

Land- und Forstwirtschaft; Fischerei	/	/	-	/	/	-	/	/	/	/	/	/	/	/
Produzierendes Gewerbe	111	/	/	/	/	14	28	42	7	10	/	/	4,4	39,6
Handel, Gastgewerbe und Verkehr	51	/	/	/	/	/	11	15	/	7	6	/	2,1	41,0
Sonstige Dienstleistungen	75	/	/	/	/	/	25	21	5	7	5	/	2,9	39,5
Zusammen	241	7	/	6	/	18	65	80	16	24	16	/	9,6	39,9

##### Weiblich

Land- und Forstwirtschaft; Fischerei	/	-	-	/	/	-	/	/	-	-	/	-	/	/
Produzierendes Gewerbe	26	/	/	7	/	/	5	6	/	/	/	-	0,7	29,0
Handel, Gastgewerbe und Verkehr	50	/	/	17	7	/	8	7	/	/	/	/	1,3	26,8
Sonstige Dienstleistungen	108	5	6	28	14	/	29	15	/	/	/	-	3,1	28,7
Zusammen	184	8	10	52	23	6	42	28	6	/	/	/	5,2	28,3

##### Insgesamt

Land- und Forstwirtschaft; Fischerei	5	/	-	/	/	-	/	/	/	/	/	/	0,2	40,7
Produzierendes Gewerbe	137	/	/	8	/	16	33	48	8	10	5	/	5,2	37,6
Handel, Gastgewerbe und Verkehr	101	/	/	19	8	/	19	21	6	8	7	/	3,4	34,0
Sonstige Dienstleistungen	182	8	7	30	16	/	54	37	9	9	7	/	6,0	33,1
Zusammen	426	15	13	58	28	24	107	108	23	28	19	/	14,8	34,9

1) Klassifikation der Wirtschaftszweige, Ausgabe 2003 (WZ 2003), Tiefengliederung für den Mikrozensus (siehe Band 1).

## 6 LÄNDER

### 6.6 Erwerbstätige im März 2004 nach Wirtschaftsbereichen, in der Berichtswoche vom 22. bis 28. März 2004 tatsächlich geleisteten Arbeitsstunden und Ländern

Wirtschaftsbereich <sup>1)</sup>	Erwerbstätige insgesamt	Davon mit ... tatsächlich geleisteten Arbeitsstunden											Geleistete Arb.-Std.	
		0	1 - 9	10 - 20	21 - 31	32 - 35	36 - 39	40	41 - 47	48 - 54	55 - 69	70 u. mehr	insgesamt	je Person
		1 000											Mill.	Anz.

#### Sachsen

##### Männlich

Land- und Forstwirtschaft; Fischerei	27	/	/	/	/	/	/	14	/	/	/	/	1,1	41,0
Produzierendes Gewerbe	424	16	6	11	/	7	44	213	44	43	28	7	17,0	40,1
Handel, Gastgewerbe und Verkehr	203	6	5	8	/	/	16	71	21	32	28	9	8,6	42,6
Sonstige Dienstleistungen	289	13	5	11	9	9	26	126	27	29	26	9	11,6	40,1
Zusammen	943	36	17	31	17	20	88	424	94	107	83	26	38,4	40,7

##### Weiblich

Land- und Forstwirtschaft; Fischerei	14	/	/	/	/	/	/	6	/	/	/	/	0,5	37,2
Produzierendes Gewerbe	141	8	/	9	11	5	14	67	11	7	/	/	4,9	35,1
Handel, Gastgewerbe und Verkehr	211	12	10	31	36	8	19	59	12	13	8	/	6,8	32,1
Sonstige Dienstleistungen	471	30	17	41	65	35	56	168	26	19	12	/	15,6	33,1
Zusammen	836	51	31	82	113	50	90	299	50	40	24	8	27,8	33,3

##### Insgesamt

Land- und Forstwirtschaft; Fischerei	41	/	/	/	/	/	/	20	/	/	/	/	1,6	39,7
Produzierendes Gewerbe	565	24	10	20	16	13	58	280	55	50	31	8	22,0	38,9
Handel, Gastgewerbe und Verkehr	414	18	15	39	39	12	35	130	34	45	36	12	15,4	37,3
Sonstige Dienstleistungen	760	43	22	51	74	44	82	293	54	48	38	12	27,2	35,8
Zusammen	1 780	87	47	113	131	70	177	723	144	147	107	34	66,2	37,2

1) Klassifikation der Wirtschaftszweige, Ausgabe 2003 (WZ 2003), Tiefengliederung für den Mikrozensus (siehe Band 1).

## 6 LÄNDER

### 6.6 Erwerbstätige im März 2004 nach Wirtschaftsbereichen, in der Berichtswoche vom 22. bis 28. März 2004 tatsächlich geleisteten Arbeitsstunden und Ländern

Wirtschaftsbereich <sup>1)</sup>	Erwerbstätige insgesamt	Davon mit ... tatsächlich geleisteten Arbeitsstunden											Geleistete Arb.-Std.	
		0	1 - 9	10 - 20	21 - 31	32 - 35	36 - 39	40	41 - 47	48 - 54	55 - 69	70 u. mehr	insgesamt	je Person
		1 000											Mill.	Anz.

#### Sachsen - Anhalt

##### Männlich

Land- und Forstwirtschaft; Fischerei	21	/	-	/	/	/	/	12	/	/	/	/	0,9	42,4
Produzierendes Gewerbe	243	6	/	/	/	/	30	152	16	17	12	/	9,8	40,4
Handel, Gastgewerbe und Verkehr	116	/	/	/	/	/	12	56	8	13	14	/	4,8	41,7
Sonstige Dienstleistungen	168	/	/	5	6	6	16	90	11	15	12	/	6,8	40,2
Zusammen	548	11	/	11	12	12	60	310	36	48	40	/	22,3	40,7

##### Weiblich

Land- und Forstwirtschaft; Fischerei	11	/	/	/	/	/	/	6	/	/	/	/	0,4	38,4
Produzierendes Gewerbe	52	/	/	/	/	/	5	30	/	/	/	/	1,9	36,8
Handel, Gastgewerbe und Verkehr	122	/	/	15	22	6	12	47	/	5	/	/	4,1	33,3
Sonstige Dienstleistungen	285	11	6	18	41	20	35	126	11	9	7	/	9,9	34,8
Zusammen	471	18	11	36	67	28	53	210	17	16	13	/	16,3	34,7

##### Insgesamt

Land- und Forstwirtschaft; Fischerei	32	/	/	/	/	/	/	18	/	/	/	/	1,3	41,0
Produzierendes Gewerbe	295	7	/	5	6	/	35	182	18	20	14	/	11,7	39,8
Handel, Gastgewerbe und Verkehr	238	7	/	18	25	8	24	103	12	18	17	/	8,9	37,4
Sonstige Dienstleistungen	453	14	8	23	47	26	51	216	22	24	19	/	16,7	36,8
Zusammen	1 018	29	15	47	79	40	113	519	53	64	53	5	38,6	37,9

1) Klassifikation der Wirtschaftszweige, Ausgabe 2003 (WZ 2003), Tiefengliederung für den Mikrozensus (siehe Band 1).

## 6 LÄNDER

### 6.6 Erwerbstätige im März 2004 nach Wirtschaftsbereichen, in der Berichtswoche vom 22. bis 28. März 2004 tatsächlich geleisteten Arbeitsstunden und Ländern

Wirtschaftsbereich <sup>1)</sup>	Erwerbstätige insgesamt	Davon mit ... tatsächlich geleisteten Arbeitsstunden											Geleistete Arb.-Std.	
		0	1 - 9	10 - 20	21 - 31	32 - 35	36 - 39	40	41 - 47	48 - 54	55 - 69	70 u. mehr	insgesamt	je Person
		1 000											Mill.	Anz.

#### Schleswig - Holstein

##### Männlich

Land- und Forstwirtschaft; Fischerei	30	/	/	/	/	/	/	5	/	/	7	7	1,5	50,2
Produzierendes Gewerbe	217	15	/	/	6	16	64	56	17	17	14	/	8,1	37,5
Handel, Gastgewerbe und Verkehr	173	12	/	8	/	/	44	40	16	18	16	6	6,7	38,9
Sonstige Dienstleistungen	251	20	7	13	7	/	74	54	25	21	19	6	9,3	37,2
Zusammen	671	48	16	28	17	25	185	155	59	60	56	22	25,7	38,3

##### Weiblich

Land- und Forstwirtschaft; Fischerei	10	/	/	/	/	/	/	/	/	/	/	/	0,4	36,1
Produzierendes Gewerbe	66	5	/	12	9	/	14	11	/	/	/	/	1,9	28,2
Handel, Gastgewerbe und Verkehr	146	14	9	31	20	5	29	19	6	5	/	/	4,1	27,9
Sonstige Dienstleistungen	322	40	26	67	46	12	67	36	14	8	5	/	8,3	25,8
Zusammen	545	60	40	113	77	22	110	68	24	15	12	/	14,6	26,8

##### Insgesamt

Land- und Forstwirtschaft; Fischerei	41	/	/	/	/	/	/	7	/	/	8	8	1,9	46,6
Produzierendes Gewerbe	283	20	9	17	15	21	78	67	21	18	15	/	10,0	35,3
Handel, Gastgewerbe und Verkehr	320	25	14	39	24	9	73	60	22	24	21	8	10,8	33,9
Sonstige Dienstleistungen	572	61	32	80	53	16	141	90	39	29	24	7	17,6	30,8
Zusammen	1 216	108	56	141	94	47	295	223	84	75	68	26	40,3	33,2

1) Klassifikation der Wirtschaftszweige, Ausgabe 2003 (WZ 2003), Tiefengliederung für den Mikrozensus (siehe Band 1).

## 6 LÄNDER

### 6.6 Erwerbstätige im März 2004 nach Wirtschaftsbereichen, in der Berichtswoche vom 22. bis 28. März 2004 tatsächlich geleisteten Arbeitsstunden und Ländern

Wirtschaftsbereich <sup>1)</sup>	Erwerbstätige insgesamt	Davon mit ... tatsächlich geleisteten Arbeitsstunden										Geleistete Arb.-Std.		
		0	1 - 9	10 - 20	21 - 31	32 - 35	36 - 39	40	41 - 47	48 - 54	55 - 69	70 u. mehr	insgesamt	je Person
		1 000										Mill.	Anz.	

#### Thüringen

##### Männlich

Land- und Forstwirtschaft; Fischerei	20	/	/	/	/	/	/	12	/	/	/	/	0,8	42,5
Produzierendes Gewerbe	261	7	/	6	/	6	33	146	25	21	12	/	10,4	39,9
Handel, Gastgewerbe und Verkehr	117	/	/	/	/	/	9	49	11	15	15	/	5,0	42,5
Sonstige Dienstleistungen	158	5	/	6	8	5	11	79	15	13	12	/	6,3	39,7
Zusammen	556	16	6	16	11	12	54	286	53	50	40	10	22,5	40,5

##### Weiblich

Land- und Forstwirtschaft; Fischerei	8	/	/	/	/	/	/	/	/	/	/	/	0,3	36,8
Produzierendes Gewerbe	89	/	/	6	6	/	12	47	5	/	/	/	3,2	35,8
Handel, Gastgewerbe und Verkehr	110	/	6	13	19	6	11	33	7	5	/	/	3,6	32,9
Sonstige Dienstleistungen	265	12	8	25	40	21	22	105	16	9	6	/	8,9	33,5
Zusammen	471	21	16	44	66	30	45	188	29	18	11	/	15,9	33,8

##### Insgesamt

Land- und Forstwirtschaft; Fischerei	28	/	/	/	/	/	/	15	/	/	/	/	1,1	40,8
Produzierendes Gewerbe	350	10	/	11	8	9	45	193	30	24	13	/	13,6	38,9
Handel, Gastgewerbe und Verkehr	226	9	8	17	21	7	20	82	18	20	19	6	8,6	37,8
Sonstige Dienstleistungen	423	17	10	31	48	26	34	184	31	21	17	/	15,1	35,8
Zusammen	1 027	37	23	60	77	42	99	474	81	68	52	13	38,5	37,4

1) Klassifikation der Wirtschaftszweige, Ausgabe 2003 (WZ 2003), Tiefengliederung für den Mikrozensus (siehe Band 1).

## 6 LÄNDER

### 6.6 Erwerbstätige im März 2004 nach Wirtschaftsbereichen, in der Berichtswoche vom 22. bis 28. März 2004 tatsächlich geleisteten Arbeitsstunden und Ländern

Wirtschaftsbereich <sup>1)</sup>	Erwerbstätige insgesamt	Davon mit ... tatsächlich geleisteten Arbeitsstunden											Geleistete Arb.-Std.	
		0	1 - 9	10 - 20	21 - 31	32 - 35	36 - 39	40	41 - 47	48 - 54	55 - 69	70 u. mehr	insgesamt	je Person
		1 000											Mill.	Anz.

#### Deutschland

##### Männlich

Land- und Forstwirtschaft; Fischerei	558	15	9	25	16	8	49	145	37	57	109	86	26,4	47,4
Produzierendes Gewerbe	8 312	356	85	148	168	813	1 973	2 791	776	626	471	105	323,2	38,9
Handel, Gastgewerbe und Verkehr	4 267	171	102	214	116	113	826	1 159	426	491	472	176	173,5	40,7
Sonstige Dienstleistungen	6 545	295	141	305	235	175	1 540	1 691	804	635	564	160	256,9	39,3
Zusammen	19 681	838	336	692	535	1 110	4 387	5 787	2 043	1 809	1 616	527	780,0	39,6

##### Weiblich

Land- und Forstwirtschaft; Fischerei	274	9	15	49	34	15	17	55	12	21	27	19	9,8	35,8
Produzierendes Gewerbe	2 674	193	149	441	280	236	519	597	135	72	41	11	80,0	29,9
Handel, Gastgewerbe und Verkehr	3 921	265	309	893	562	150	573	666	184	150	119	51	111,1	28,3
Sonstige Dienstleistungen	9 108	693	612	1 823	1 260	393	1 765	1 568	499	278	175	43	260,3	28,6
Zusammen	15 978	1 160	1 085	3 206	2 137	794	2 874	2 886	830	520	362	124	461,2	28,9

##### Insgesamt

Land- und Forstwirtschaft; Fischerei	832	24	24	74	50	23	67	200	49	78	137	105	36,3	43,6
Produzierendes Gewerbe	10 986	549	234	589	448	1 049	2 492	3 388	911	698	512	116	403,2	36,7
Handel, Gastgewerbe und Verkehr	8 188	436	411	1 107	678	263	1 398	1 826	610	640	591	228	284,6	34,8
Sonstige Dienstleistungen	15 653	989	752	2 128	1 495	569	3 305	3 259	1 303	912	739	202	517,2	33,0
Insgesamt	35 659	1 998	1 421	3 898	2 671	1 904	7 261	8 674	2 874	2 328	1 978	651	1 241,3	34,8

1) Klassifikation der Wirtschaftszweige, Ausgabe 2003 (WZ 2003), Tiefengliederung für den Mikrozensus (siehe Band 1).

## 6 LÄNDER

### 6.6 Erwerbstätige im März 2004 nach Wirtschaftsbereichen, in der Berichtswoche vom 22. bis 28. März 2004 tatsächlich geleisteten Arbeitsstunden und Ländern

Wirtschaftsbereich <sup>1)</sup>	Erwerbstätige insgesamt	Davon mit ... tatsächlich geleisteten Arbeitsstunden											Geleistete Arb.-Std.	
		0	1 - 9	10 - 20	21 - 31	32 - 35	36 - 39	40	41 - 47	48 - 54	55 - 69	70 u. mehr	insgesamt	je Person
		1 000											Mill.	Anz.

#### Nachrichtlich: Früheres Bundesgebiet

Männlich														
Land- und Forstwirtschaft; Fischerei	435	11	8	22	13	7	43	79	27	44	98	83	21,3	49,1
Produzierendes Gewerbe	6 954	313	70	118	152	785	1 813	2 067	652	502	392	89	268,7	38,6
Handel, Gastgewerbe und Verkehr	3 518	146	86	185	100	99	750	865	359	396	382	150	142,4	40,5
Sonstige Dienstleistungen	5 459	255	121	257	193	143	1 432	1 199	710	536	478	134	213,9	39,2
Zusammen	16 365	725	285	582	458	1 034	4 037	4 210	1 748	1 478	1 350	456	646,4	39,5
Weiblich														
Land- und Forstwirtschaft; Fischerei	214	6	13	44	29	12	14	30	9	16	23	18	7,6	35,6
Produzierendes Gewerbe	2 283	174	140	416	250	220	472	405	108	55	34	9	66,1	29,0
Handel, Gastgewerbe und Verkehr	3 192	227	278	799	436	119	496	444	145	109	95	44	87,3	27,4
Sonstige Dienstleistungen	7 384	602	560	1 683	1 016	277	1 549	915	405	211	132	34	202,0	27,4
Zusammen	13 073	1 009	991	2 943	1 731	627	2 532	1 794	667	391	284	105	363,1	27,8
Insgesamt														
Land- und Forstwirtschaft; Fischerei	649	17	21	67	43	19	56	108	36	60	121	101	29,0	44,7
Produzierendes Gewerbe	9 236	487	210	534	402	1 005	2 285	2 473	760	557	425	98	334,8	36,2
Handel, Gastgewerbe und Verkehr	6 710	373	365	984	536	218	1 246	1 309	504	505	476	194	229,7	34,2
Sonstige Dienstleistungen	12 842	857	681	1 940	1 209	420	2 982	2 114	1 115	747	611	167	415,9	32,4
Zusammen	29 438	1 734	1 276	3 525	2 189	1 662	6 569	6 004	2 415	1 869	1 634	560	1 009,5	34,3

1) Klassifikation der Wirtschaftszweige, Ausgabe 2003 (WZ 2003), Tiefengliederung für den Mikrozensus (siehe Band 1).

## 6 LÄNDER

### 6.6 Erwerbstätige im März 2004 nach Wirtschaftsbereichen, in der Berichtswoche vom 22. bis 28. März 2004 tatsächlich geleisteten Arbeitsstunden und Ländern

Wirtschaftsbereich <sup>1)</sup>	Erwerbstätige insgesamt	Davon mit ... tatsächlich geleisteten Arbeitsstunden											Geleistete Arb.-Std.	
		0	1 - 9	10 - 20	21 - 31	32 - 35	36 - 39	40	41 - 47	48 - 54	55 - 69	70 u. mehr	insgesamt	je Person
		1 000											Mill.	Anz.

#### Darunter: Berlin - West

##### Männlich

Land- und Forstwirtschaft; Fischerei	/	/	/	/	/	-	/	/	/	/	/	/	/	/
Produzierendes Gewerbe	104	6	/	/	/	10	27	28	7	7	8	/	3,9	37,7
Handel, Gastgewerbe und Verkehr	104	6	/	12	5	/	17	24	6	11	10	/	3,9	37,8
Sonstige Dienstleistungen	221	13	6	16	13	9	40	54	21	20	24	7	8,4	38,2
Zusammen	434	25	10	33	21	23	85	108	35	38	42	13	16,5	38,0

##### Weiblich

Land- und Forstwirtschaft; Fischerei	/	/	/	/	-	-	/	/	-	/	-	-	/	/
Produzierendes Gewerbe	34	/	/	/	/	6	9	7	/	/	/	-	1,1	32,2
Handel, Gastgewerbe und Verkehr	78	5	/	17	11	/	12	14	/	/	/	/	2,3	30,0
Sonstige Dienstleistungen	270	23	10	48	42	13	54	47	14	11	8	/	8,1	30,0
Zusammen	384	31	15	68	56	23	75	67	18	16	12	/	11,6	30,2

##### Insgesamt

Land- und Forstwirtschaft; Fischerei	6	/	/	/	/	-	/	/	/	/	/	/	0,2	33,5
Produzierendes Gewerbe	138	9	/	9	5	16	36	35	9	8	8	/	5,0	36,3
Handel, Gastgewerbe und Verkehr	182	11	6	29	17	8	29	38	9	15	13	6	6,3	34,4
Sonstige Dienstleistungen	491	36	16	64	55	22	94	100	35	31	31	8	16,6	33,7
Zusammen	818	57	24	102	77	45	161	175	54	54	53	16	28,0	34,3

1) Klassifikation der Wirtschaftszweige, Ausgabe 2003 (WZ 2003), Tiefengliederung für den Mikrozensus (siehe Band 1).



## 6 LÄNDER

### 6.6 Erwerbstätige im März 2004 nach Wirtschaftsbereichen, in der Berichtswoche vom 22. bis 28. März 2004 tatsächlich geleisteten Arbeitsstunden und Ländern

Wirtschaftsbereich <sup>1)</sup>	Erwerbstätige insgesamt	Davon mit ... tatsächlich geleisteten Arbeitsstunden											Geleistete Arb.-Std.	
		0	1 - 9	10 - 20	21 - 31	32 - 35	36 - 39	40	41 - 47	48 - 54	55 - 69	70 u. mehr	insgesamt	je Person
		1 000											Mill.	Anz.

#### Nachrichtlich: Neue Länder und Berlin - Ost

##### Männlich

Land- und Forstwirtschaft; Fischerei	123	/	/	/	/	/	6	67	10	13	11	/	5,1	41,4
Produzierendes Gewerbe	1 358	43	15	29	15	27	160	724	124	124	79	16	54,5	40,1
Handel, Gastgewerbe und Verkehr	748	25	15	30	16	14	76	294	67	95	90	26	31,1	41,6
Sonstige Dienstleistungen	1 086	40	20	47	42	33	107	492	94	99	86	26	43,0	39,6
Zusammen	3 316	112	51	110	76	76	350	1 577	295	330	266	72	133,7	40,3

##### Weiblich

Land- und Forstwirtschaft; Fischerei	60	/	/	/	5	/	/	25	/	5	/	/	2,2	36,4
Produzierendes Gewerbe	392	19	9	25	31	17	46	192	27	17	8	/	13,9	35,6
Handel, Gastgewerbe und Verkehr	729	38	31	94	126	31	77	222	39	40	24	8	23,8	32,6
Sonstige Dienstleistungen	1 725	91	52	141	244	116	216	653	94	67	43	9	58,3	33,8
Zusammen	2 905	151	94	263	406	167	342	1 093	163	129	78	19	98,1	33,8

##### Insgesamt

Land- und Forstwirtschaft; Fischerei	183	7	/	7	8	/	10	92	13	19	15	/	7,3	39,8
Produzierendes Gewerbe	1 750	62	24	54	46	44	207	916	151	141	87	18	68,4	39,1
Handel, Gastgewerbe und Verkehr	1 478	63	46	124	142	45	153	516	106	135	114	34	54,9	37,1
Sonstige Dienstleistungen	2 811	131	71	188	286	148	323	1 146	189	165	128	35	101,3	36,0
Zusammen	6 221	263	145	373	482	242	693	2 670	458	459	345	91	231,8	37,3

1) Klassifikation der Wirtschaftszweige, Ausgabe 2003 (WZ 2003), Tiefengliederung für den Mikrozensus (siehe Band 1).

## 6 LÄNDER

### 6.6 Erwerbstätige im März 2004 nach Wirtschaftsbereichen, in der Berichtswoche vom 22. bis 28. März 2004 tatsächlich geleisteten Arbeitsstunden und Ländern

Wirtschaftsbereich <sup>1)</sup>	Erwerbstätige insgesamt	Davon mit ... tatsächlich geleisteten Arbeitsstunden											Geleistete Arb.-Std.	
		0	1 - 9	10 - 20	21 - 31	32 - 35	36 - 39	40	41 - 47	48 - 54	55 - 69	70 u. mehr	insgesamt	je Person
		1 000											Mill.	Anz.

#### Darunter: Berlin - Ost

##### Männlich

Land- und Forstwirtschaft; Fischerei	Männlich													
	/	-	-	/	-	-	/	/	/	/	/	-	/	/
Produzierendes Gewerbe	79	/	/	/	/	/	14	29	7	8	/	/	3,0	38,2
Handel, Gastgewerbe und Verkehr	80	5	/	6	/	/	12	26	7	8	6	/	3,0	36,8
Sonstige Dienstleistungen	143	10	/	11	8	/	21	45	13	15	10	/	5,3	37,2
Zusammen	305	20	7	19	14	11	48	101	27	31	20	6	11,4	37,4

##### Weiblich

Land- und Forstwirtschaft; Fischerei	/	/	-	-	/	-	-	/	/	-	/	-	/	/
Produzierendes Gewerbe	28	/	/	/	/	/	/	9	/	/	/	-	0,9	33,1
Handel, Gastgewerbe und Verkehr	64	5	/	9	10	/	11	15	/	/	/	/	1,9	30,5
Sonstige Dienstleistungen	195	14	6	18	20	8	42	57	14	10	5	/	6,6	33,6
Zusammen	288	22	9	28	33	14	58	81	20	15	7	/	9,5	32,9

##### Insgesamt

Land- und Forstwirtschaft; Fischerei	/	/	-	/	/	-	/	/	/	/	/	-	/	/
Produzierendes Gewerbe	108	7	/	/	5	7	19	38	10	9	/	/	4,0	36,8
Handel, Gastgewerbe und Verkehr	144	10	6	14	13	6	23	41	10	11	7	/	4,9	34,0
Sonstige Dienstleistungen	338	24	9	28	28	12	63	102	27	25	15	5	11,9	35,1
Zusammen	593	42	17	47	47	24	106	182	47	46	27	8	20,9	35,2

1) Klassifikation der Wirtschaftszweige, Ausgabe 2003 (WZ 2003), Tiefengliederung für den Mikrozensus (siehe Band 1).

## 6 LÄNDER

### 6.7 Erwerbstätige im März 2004 nach Stellung im Beruf, Altersgruppen und Ländern

1 000

Stellung im Beruf	Erwerbs- tätige insgesamt	Davon im Alter von ... bis unter ... Jahren							
		15 - 20	20 - 25	25 - 35	35 - 45	45 - 55	55 - 60	60 - 65	65 und mehr

#### Baden - Württemberg

##### Männlich

Selbstständige	371	/	/	47	112	106	44	33	25
Mithelfende Familienangehörige	16	/	/	/	/	/	/	/	7
Abhängige	2 344	102	192	499	697	536	197	102	19
Zusammen	2 731	104	198	547	810	643	242	137	51

##### Weiblich

Selbstständige	136	/	/	16	47	43	14	10	6
Mithelfende Familienangehörige	49	/	/	/	12	14	6	6	6
Abhängige	2 028	77	187	427	593	509	152	65	18
Zusammen	2 214	78	190	448	651	565	172	81	29

##### Insgesamt

Selbstständige	507	/	6	63	159	148	58	43	30
Mithelfende Familienangehörige	66	/	/	6	13	15	6	8	13
Abhängige	4 372	179	380	926	1 290	1 045	349	167	37
Zusammen	4 945	182	388	995	1 461	1 208	413	217	81

#### Bayern

##### Männlich

Selbstständige	496	/	7	67	155	144	54	42	27
Mithelfende Familienangehörige	21	/	/	/	/	/	/	/	9
Abhängige	2 710	145	224	590	800	615	210	104	22
Zusammen	3 227	146	234	660	956	760	264	149	57

##### Weiblich

Selbstständige	196	/	/	27	67	60	18	14	7
Mithelfende Familienangehörige	67	/	/	6	17	20	7	7	8
Abhängige	2 336	105	216	525	681	556	168	64	22
Zusammen	2 600	106	220	558	765	636	193	85	37

##### Insgesamt

Selbstständige	693	/	10	94	222	204	71	57	34
Mithelfende Familienangehörige	88	/	/	9	19	22	8	9	16
Abhängige	5 046	249	440	1 115	1 481	1 171	378	168	44
Zusammen	5 827	253	454	1 217	1 722	1 397	457	234	94

## 6 LÄNDER

### 6.7 Erwerbstätige im März 2004 nach Stellung im Beruf, Altersgruppen und Ländern

1 000

Stellung im Beruf	Erwerbs- tätige insgesamt	Davon im Alter von ... bis unter ... Jahren							
		15 - 20	20 - 25	25 - 35	35 - 45	45 - 55	55 - 60	60 - 65	65 und mehr

#### Berlin

##### Männlich

Selbstständige	134	/	/	26	46	32	11	10	/
Mithelfende Familienangehörige	/	/	/	-	-	/	-	-	/
Abhängige	604	17	57	137	174	140	48	27	/
Zusammen	738	18	61	162	220	171	59	37	10

##### Weiblich

Selbstständige	68	/	/	14	25	17	/	/	/
Mithelfende Familienangehörige	/	/	/	/	/	/	/	/	/
Abhängige	601	14	60	130	178	150	48	19	/
Zusammen	672	15	61	145	203	168	53	24	/

##### Insgesamt

Selbstständige	202	/	/	40	71	49	16	14	6
Mithelfende Familienangehörige	/	/	/	/	/	/	/	/	/
Abhängige	1 205	31	117	267	352	289	95	47	7
Zusammen	1 411	32	122	307	423	339	112	61	14

#### Brandenburg

##### Männlich

Selbstständige	75	-	/	10	27	21	7	7	/
Mithelfende Familienangehörige	/	/	/	/	/	/	-	/	/
Abhängige	508	29	50	91	153	131	32	19	/
Zusammen	586	29	51	101	180	152	39	26	6

##### Weiblich

Selbstständige	35	-	/	/	11	11	/	/	/
Mithelfende Familienangehörige	/	-	/	/	/	/	/	/	/
Abhängige	478	18	36	85	155	135	35	11	/
Zusammen	516	18	37	91	168	147	38	14	/

##### Insgesamt

Selbstständige	110	-	/	14	38	32	11	9	/
Mithelfende Familienangehörige	6	/	/	/	/	/	/	/	/
Abhängige	986	47	86	177	309	266	66	30	6
Zusammen	1 102	47	88	192	349	299	77	40	10

## 6 LÄNDER

### 6.7 Erwerbstätige im März 2004 nach Stellung im Beruf, Altersgruppen und Ländern

1 000

Stellung im Beruf	Erwerbs- tätige insgesamt	Davon im Alter von ... bis unter ... Jahren							
		15 - 20	20 - 25	25 - 35	35 - 45	45 - 55	55 - 60	60 - 65	65 und mehr

#### B r e m e n

##### Männlich

Selbstständige	19	-	/	/	6	/	/	/	/
Mithelfende Familienangehörige	/	-	-	-	-	/	-	-	-
Abhängige	121	/	11	25	35	26	11	6	/
Zusammen	140	/	11	29	41	31	13	8	/

##### Weiblich

Selbstständige	7	-	/	/	/	/	/	/	/
Mithelfende Familienangehörige	/	-	/	-	/	/	/	/	/
Abhängige	110	/	9	24	31	28	10	/	/
Zusammen	119	/	9	26	34	31	10	5	/

##### Insgesamt

Selbstständige	26	-	/	/	8	8	/	/	/
Mithelfende Familienangehörige	/	-	/	-	/	/	/	/	/
Abhängige	231	7	20	50	66	54	21	11	/
Zusammen	258	7	21	54	75	62	23	13	/

#### H a m b u r g

##### Männlich

Selbstständige	70	/	/	10	22	17	8	6	/
Mithelfende Familienangehörige	/	-	/	/	/	/	/	/	/
Abhängige	351	7	31	94	105	68	26	18	/
Zusammen	423	7	32	105	128	86	35	24	6

##### Weiblich

Selbstständige	32	-	/	/	12	7	/	/	/
Mithelfende Familienangehörige	6	/	/	/	/	/	/	/	/
Abhängige	316	8	32	82	91	68	23	11	/
Zusammen	354	8	33	88	105	76	27	14	/

##### Insgesamt

Selbstständige	101	/	/	15	34	25	12	8	5
Mithelfende Familienangehörige	8	/	/	/	/	/	/	/	/
Abhängige	668	15	64	176	196	136	48	29	/
Zusammen	777	15	65	193	232	162	61	38	9

## 6 LÄNDER

### 6.7 Erwerbstätige im März 2004 nach Stellung im Beruf, Altersgruppen und Ländern

1 000

Stellung im Beruf	Erwerbs- tätige insgesamt	Davon im Alter von ... bis unter ... Jahren							
		15 - 20	20 - 25	25 - 35	35 - 45	45 - 55	55 - 60	60 - 65	65 und mehr

#### Hessen

##### Männlich

Selbstständige	215	/	/	26	72	57	24	20	12
Mithelfende Familienangehörige	8	/	/	/	/	/	/	/	/
Abhängige	1 271	41	96	278	386	302	112	50	6
Zusammen	1 494	42	100	306	458	360	137	71	20

##### Weiblich

Selbstständige	92	/	/	12	32	28	8	6	/
Mithelfende Familienangehörige	24	/	/	/	7	7	/	/	/
Abhängige	1 093	30	95	246	334	270	86	26	6
Zusammen	1 208	31	98	260	372	304	96	34	13

##### Insgesamt

Selbstständige	306	/	/	38	103	85	32	26	16
Mithelfende Familienangehörige	32	/	/	/	7	8	/	/	/
Abhängige	2 364	71	191	524	720	572	198	76	13
Zusammen	2 702	73	198	565	830	664	233	105	33

#### Mecklenburg - Vorpommern

##### Männlich

Selbstständige	47	-	/	7	15	16	/	/	/
Mithelfende Familienangehörige	/	/	/	/	-	/	/	/	-
Abhängige	330	23	37	60	93	83	21	11	/
Zusammen	379	23	38	68	107	99	26	14	/

##### Weiblich

Selbstständige	21	-	/	/	8	8	/	/	-
Mithelfende Familienangehörige	/	/	/	/	/	/	/	-	/
Abhängige	298	19	27	53	91	84	19	/	/
Zusammen	322	19	28	56	99	93	21	5	/

##### Insgesamt

Selbstständige	68	-	/	10	23	23	6	/	/
Mithelfende Familienangehörige	/	/	/	/	/	/	/	/	/
Abhängige	628	41	64	114	183	167	39	16	/
Zusammen	701	42	66	124	206	192	46	19	5

## 6 LÄNDER

### 6.7 Erwerbstätige im März 2004 nach Stellung im Beruf, Altersgruppen und Ländern

1 000

Stellung im Beruf	Erwerbs- tätige insgesamt	Davon im Alter von ... bis unter ... Jahren							
		15 - 20	20 - 25	25 - 35	35 - 45	45 - 55	55 - 60	60 - 65	65 und mehr

#### Niedersachsen

##### Männlich

Selbstständige	259	-	/	28	82	78	31	23	14
Mithelfende Familienangehörige	10	/	/	/	/	/	/	/	/
Abhängige	1 598	51	130	329	498	383	134	65	9
Zusammen	1 867	52	134	359	581	463	165	89	25

##### Weiblich

Selbstständige	98	/	/	13	33	30	10	7	/
Mithelfende Familienangehörige	42	/	/	/	13	13	5	/	/
Abhängige	1 318	38	111	266	418	343	97	37	8
Zusammen	1 458	39	113	283	464	386	111	48	14

##### Insgesamt

Selbstständige	357	/	/	41	115	109	41	30	18
Mithelfende Familienangehörige	52	/	/	5	14	14	6	5	/
Abhängige	2 917	90	241	595	916	726	230	102	17
Zusammen	3 325	90	247	642	1 044	849	277	137	40

#### Nordrhein - Westfalen

##### Männlich

Selbstständige	531	/	6	68	174	147	57	47	32
Mithelfende Familienangehörige	19	/	/	/	/	/	/	/	/
Abhängige	3 602	98	287	764	1 136	868	284	141	23
Zusammen	4 152	100	295	835	1 313	1 018	342	191	58

##### Weiblich

Selbstständige	212	/	/	28	76	64	21	11	9
Mithelfende Familienangehörige	61	/	/	7	18	18	8	/	/
Abhängige	2 977	73	260	638	923	753	226	84	19
Zusammen	3 249	74	264	673	1 017	834	255	100	32

##### Insgesamt

Selbstständige	742	/	9	96	249	211	78	58	41
Mithelfende Familienangehörige	80	/	/	10	21	21	9	7	7
Abhängige	6 579	172	547	1 403	2 059	1 621	510	226	42
Zusammen	7 401	174	559	1 508	2 330	1 852	597	291	90

## 6 LÄNDER

### 6.7 Erwerbstätige im März 2004 nach Stellung im Beruf, Altersgruppen und Ländern

1 000

Stellung im Beruf	Erwerbs- tätige insgesamt	Davon im Alter von ... bis unter ... Jahren							
		15 - 20	20 - 25	25 - 35	35 - 45	45 - 55	55 - 60	60 - 65	65 und mehr

#### Rheinland - Pfalz

##### Männlich

Selbstständige	133	-	/	15	39	42	14	12	9
Mithelfende Familienangehörige	5	/	/	/	/	/	/	/	/
Abhängige	847	33	67	165	269	212	64	31	5
Zusammen	985	34	69	181	309	255	78	44	16

##### Weiblich

Selbstständige	52	-	/	7	17	17	/	/	/
Mithelfende Familienangehörige	21	/	/	/	6	6	/	/	/
Abhängige	686	24	60	136	211	183	46	20	6
Zusammen	758	24	60	146	234	207	52	26	11

##### Insgesamt

Selbstständige	184	-	/	23	56	59	19	16	11
Mithelfende Familienangehörige	27	/	/	/	6	7	/	/	/
Abhängige	1 533	57	127	301	480	395	109	52	12
Zusammen	1 744	58	129	327	542	461	130	70	27

#### Saarland

##### Männlich

Selbstständige	28	-	/	/	11	7	/	/	/
Mithelfende Familienangehörige	/	/	-	/	/	-	/	-	/
Abhängige	213	6	17	41	66	60	14	8	/
Zusammen	241	6	18	43	77	67	18	10	/

##### Weiblich

Selbstständige	13	-	-	/	/	/	/	/	/
Mithelfende Familienangehörige	/	-	-	/	/	/	/	-	-
Abhängige	169	/	15	33	53	47	10	/	/
Zusammen	184	/	15	35	59	52	11	6	/

##### Insgesamt

Selbstständige	40	-	/	/	15	12	/	/	/
Mithelfende Familienangehörige	/	/	-	/	/	/	/	-	/
Abhängige	382	11	33	74	119	107	24	12	/
Zusammen	426	11	33	79	135	120	29	16	/



## 6 LÄNDER

### 6.7 Erwerbstätige im März 2004 nach Stellung im Beruf, Altersgruppen und Ländern

1 000

Stellung im Beruf	Erwerbs- tätige insgesamt	Davon im Alter von ... bis unter ... Jahren							
		15 - 20	20 - 25	25 - 35	35 - 45	45 - 55	55 - 60	60 - 65	65 und mehr

#### Sachsen

##### Männlich

Selbstständige	133	/	/	20	45	40	11	11	/
Mithelfende Familienangehörige	/	-	-	/	/	-	/	/	/
Abhängige	808	47	81	162	225	197	57	34	6
Zusammen	943	47	85	181	270	237	68	45	10

##### Weiblich

Selbstständige	58	-	/	8	19	19	7	/	/
Mithelfende Familienangehörige	7	-	/	/	/	/	/	/	/
Abhängige	771	33	70	149	216	215	61	24	/
Zusammen	836	33	71	157	237	236	69	28	5

##### Insgesamt

Selbstständige	192	/	/	28	64	59	18	14	/
Mithelfende Familienangehörige	9	-	/	/	/	/	/	/	/
Abhängige	1 579	80	151	310	441	412	118	58	10
Zusammen	1 780	81	155	339	507	473	137	73	15

#### Sachsen - Anhalt

##### Männlich

Selbstständige	59	-	/	9	20	17	6	/	/
Mithelfende Familienangehörige	/	-	/	/	/	/	/	/	/
Abhängige	487	30	49	93	134	129	35	17	/
Zusammen	548	30	51	102	154	146	41	21	/

##### Weiblich

Selbstständige	27	/	/	/	8	10	/	/	/
Mithelfende Familienangehörige	/	-	-	/	/	/	/	/	/
Abhängige	440	19	37	80	136	127	32	9	/
Zusammen	471	19	37	84	145	138	36	10	/

##### Insgesamt

Selbstständige	86	/	/	12	28	27	9	5	/
Mithelfende Familienangehörige	5	-	/	/	/	/	/	/	/
Abhängige	927	49	86	173	270	255	67	26	/
Zusammen	1 018	49	88	186	300	284	77	31	/

## 6 LÄNDER

### 6.7 Erwerbstätige im März 2004 nach Stellung im Beruf, Altersgruppen und Ländern

1 000

Stellung im Beruf	Erwerbs- tätige insgesamt	Davon im Alter von ... bis unter ... Jahren							
		15 - 20	20 - 25	25 - 35	35 - 45	45 - 55	55 - 60	60 - 65	65 und mehr

#### Schleswig - Holstein

##### Männlich

Selbstständige	105	/	/	13	34	30	12	11	/
Mithelfende Familienangehörige	/	/	/	/	/	/	/	/	/
Abhängige	563	22	41	112	173	128	51	32	/
Zusammen	671	23	43	125	208	158	63	43	9

##### Weiblich

Selbstständige	38	/	/	/	13	10	/	/	/
Mithelfende Familienangehörige	9	/	/	/	/	/	/	/	/
Abhängige	497	17	45	102	150	121	40	19	/
Zusammen	545	17	46	107	166	134	46	22	7

##### Insgesamt

Selbstständige	143	/	/	17	48	40	17	13	6
Mithelfende Familienangehörige	12	/	/	/	/	/	/	/	/
Abhängige	1 060	38	86	213	323	249	91	51	9
Zusammen	1 216	39	88	231	374	292	109	65	16

#### Thüringen

##### Männlich

Selbstständige	67	-	/	9	22	22	7	/	/
Mithelfende Familienangehörige	/	-	/	/	/	/	/	/	/
Abhängige	488	31	49	91	132	127	37	18	/
Zusammen	556	31	50	100	154	150	45	22	/

##### Weiblich

Selbstständige	28	/	/	/	8	10	/	/	/
Mithelfende Familienangehörige	/	/	/	/	/	/	/	/	-
Abhängige	439	22	41	72	130	130	32	11	/
Zusammen	471	22	42	77	140	141	35	13	/

##### Insgesamt

Selbstständige	95	/	/	13	30	33	10	6	/
Mithelfende Familienangehörige	5	/	/	/	/	/	/	/	/
Abhängige	927	52	90	163	263	257	69	29	/
Zusammen	1 027	53	92	177	294	291	80	35	6

## 6 LÄNDER

### 6.7 Erwerbstätige im März 2004 nach Stellung im Beruf, Altersgruppen und Ländern

1 000

Stellung im Beruf	Erwerbs- tätige insgesamt	Davon im Alter von ... bis unter ... Jahren							
		15 - 20	20 - 25	25 - 35	35 - 45	45 - 55	55 - 60	60 - 65	65 und mehr

#### Deutschland

##### Männlich

Selbstständige	2 740	/	38	360	880	780	298	237	145
Mithelfende Familienangehörige	95	7	10	13	9	12	6	10	28
Abhängige	16 846	686	1 421	3 531	5 077	4 006	1 331	684	111
Zusammen	19 681	695	1 469	3 904	5 966	4 797	1 634	932	284

##### Weiblich

Selbstständige	1 112	/	17	152	384	342	106	71	39
Mithelfende Familienangehörige	307	6	5	30	86	88	35	30	27
Abhängige	14 559	504	1 301	3 050	4 390	3 718	1 082	414	100
Zusammen	15 978	511	1 324	3 232	4 859	4 148	1 224	515	166

##### Insgesamt

Selbstständige	3 852	/	56	512	1 263	1 122	404	308	184
Mithelfende Familienangehörige	402	13	15	43	94	99	41	41	55
Abhängige	31 405	1 189	2 722	6 581	9 467	7 724	2 413	1 098	211
Insgesamt	35 659	1 206	2 793	7 136	10 825	8 945	2 858	1 447	450

#### Nachrichtlich: Früheres Bundesgebiet

##### Männlich

Selbstständige	2 313	/	29	295	734	654	258	206	134
Mithelfende Familienangehörige	87	7	9	11	8	10	5	10	26
Abhängige	13 966	517	1 126	2 973	4 269	3 280	1 133	573	94
Zusammen	16 365	526	1 164	3 280	5 011	3 945	1 396	789	254

##### Weiblich

Selbstständige	917	/	14	120	320	278	88	60	36
Mithelfende Familienangehörige	285	/	/	28	79	82	32	28	26
Abhängige	11 871	386	1 062	2 549	3 587	2 964	887	347	89
Zusammen	13 073	392	1 080	2 697	3 987	3 325	1 006	435	151

##### Insgesamt

Selbstständige	3 230	/	42	415	1 054	933	346	266	170
Mithelfende Familienangehörige	371	12	13	40	87	93	37	38	52
Abhängige	25 836	903	2 187	5 522	7 856	6 244	2 019	920	184
Zusammen	29 438	918	2 243	5 977	8 998	7 269	2 403	1 224	405

## 6 LÄNDER

### 6.7 Erwerbstätige im März 2004 nach Stellung im Beruf, Altersgruppen und Ländern

1 000

Stellung im Beruf	Erwerbs- tätige insgesamt	Davon im Alter von ... bis unter ... Jahren							
		15 - 20	20 - 25	25 - 35	35 - 45	45 - 55	55 - 60	60 - 65	65 und mehr

#### Darunter: Berlin - West

<b>Männlich</b>									
Selbstständige	88	-	/	15	28	22	9	7	/
Mithelfende Familienangehörige	/	/	/	-	-	/	-	-	/
Abhängige	345	8	27	76	103	81	31	16	/
Zusammen	434	9	30	91	131	103	40	23	7
<b>Weiblich</b>									
Selbstständige	43	/	/	5	17	12	/	/	/
Mithelfende Familienangehörige	/	/	/	/	/	/	-	/	-
Abhängige	339	7	31	69	103	87	30	11	/
Zusammen	384	7	32	75	121	99	34	15	/
<b>Insgesamt</b>									
Selbstständige	131	/	/	21	44	34	13	11	5
Mithelfende Familienangehörige	/	/	/	/	/	/	-	/	/
Abhängige	684	15	59	145	207	168	61	27	/
Zusammen	818	16	62	166	251	202	74	38	9

#### Nachrichtlich: Neue Länder und Berlin - Ost

<b>Männlich</b>									
Selbstständige	427	/	10	65	146	126	39	31	11
Mithelfende Familienangehörige	8	/	/	/	/	/	/	/	/
Abhängige	2 881	168	295	558	808	725	198	111	17
Zusammen	3 316	169	306	624	955	852	238	143	29
<b>Weiblich</b>									
Selbstständige	195	/	/	31	63	64	19	11	/
Mithelfende Familienangehörige	22	/	/	/	7	5	/	/	/
Abhängige	2 688	118	240	501	802	754	196	67	11
Zusammen	2 905	119	244	535	872	823	217	80	15
<b>Insgesamt</b>									
Selbstständige	622	/	13	97	209	189	58	42	13
Mithelfende Familienangehörige	30	/	/	/	7	7	/	/	/
Abhängige	5 569	286	535	1 059	1 611	1 479	394	178	27
Zusammen	6 221	288	550	1 159	1 827	1 675	455	223	44

## 6 LÄNDER

### 6.7 Erwerbstätige im März 2004 nach Stellung im Beruf, Altersgruppen und Ländern

1 000

Stellung im Beruf	Erwerbs- tätige insgesamt	Davon im Alter von ... bis unter ... Jahren							
		15 - 20	20 - 25	25 - 35	35 - 45	45 - 55	55 - 60	60 - 65	65 und mehr

#### Darunter: Berlin - Ost

<b>Männlich</b>									
Selbstständige	46	/	/	10	19	10	/	/	/
Mithelfende Familienangehörige	/	-	-	-	-	-	-	-	/
Abhängige	259	9	29	61	71	59	17	12	/
Zusammen	305	9	31	71	89	68	19	14	/
<b>Weiblich</b>									
Selbstständige	25	/	/	9	8	6	/	/	/
Mithelfende Familienangehörige	/	/	-	/	-	/	/	/	/
Abhängige	262	7	29	61	74	63	18	8	/
Zusammen	288	8	29	70	83	69	19	9	/
<b>Insgesamt</b>									
Selbstständige	71	/	/	19	27	15	/	/	/
Mithelfende Familienangehörige	/	/	-	/	-	/	/	/	/
Abhängige	521	16	58	122	145	121	34	20	/
Zusammen	593	17	60	141	172	137	38	24	/

## 6 LÄNDER

### 6.8 Erwerbstätige im März 2004 nach Wirtschaftsbereichen, Stellung im Beruf und Ländern

Wirtschaftsbereich <sup>1)</sup>	Insgesamt					Männlich					Weiblich				
	insgesamt		Selbst- stän- dige	Mith. Fam.- ang.	Ab- hän- gige	zusammen		Selbst- stän- dige	Mith. Fam.- ang.	Ab- hän- gige	zusammen		Selbst- stän- dige	Mith. Fam.- ang.	Ab- hän- gige
	1 000	%	1 000			% <sup>2)</sup>		1 000			% <sup>2)</sup>		1 000		
Baden - Württemberg															
Land- und Forstwirtschaft; Fischerei	96	1,9	36	23	37	61	63,6	31	6	24	35	36,4	/	17	13
Produzierendes Gewerbe	1 929	39,0	113	13	1 802	1 397	72,4	103	/	1 291	532	27,6	11	10	511
Handel, Gastgewerbe und Verkehr	987	20,0	129	18	841	493	49,9	93	5	395	494	50,1	36	12	446
Sonstige Dienstleistungen	1 933	39,1	229	12	1 692	780	40,4	144	/	634	1 153	59,6	85	9	1 058
Zusammen	4 945	100	507	66	4 372	2 731	55,2	371	16	2 344	2 214	44,8	136	49	2 028
Bayern															
Land- und Forstwirtschaft; Fischerei	175	3,0	84	53	38	110	62,9	72	13	25	65	37,1	12	40	13
Produzierendes Gewerbe	1 985	34,1	137	10	1 838	1 448	73,0	120	/	1 326	536	27,0	17	7	512
Handel, Gastgewerbe und Verkehr	1 273	21,8	181	14	1 077	646	50,8	125	/	518	627	49,2	56	11	559
Sonstige Dienstleistungen	2 394	41,1	290	11	2 092	1 022	42,7	180	/	840	1 372	57,3	111	9	1 252
Zusammen	5 827	100	693	88	5 046	3 227	55,4	496	21	2 710	2 600	44,6	196	67	2 336
Berlin															
Land- und Forstwirtschaft; Fischerei	9	0,6	/	/	8	7	76,2	/	/	6	/	/	/	-	/
Produzierendes Gewerbe	246	17,5	25	/	220	184	74,7	22	/	161	62	25,3	/	/	59
Handel, Gastgewerbe und Verkehr	326	23,1	47	/	277	184	56,4	34	/	149	142	43,6	13	/	127
Sonstige Dienstleistungen	830	58,8	129	/	700	364	43,9	77	/	287	466	56,1	52	/	413
Zusammen	1 411	100	202	/	1 205	738	52,3	134	/	604	672	47,7	68	/	601
Brandenburg															
Land- und Forstwirtschaft; Fischerei	40	3,6	/	/	35	26	64,8	/	/	23	14	35,2	/	/	13
Produzierendes Gewerbe	283	25,6	24	/	257	226	80,1	22	/	204	56	19,9	/	/	53
Handel, Gastgewerbe und Verkehr	269	24,4	34	/	233	135	50,1	23	/	111	134	49,9	10	/	122
Sonstige Dienstleistungen	511	46,3	48	/	461	198	38,9	27	/	170	312	61,1	21	/	290
Zusammen	1 102	100	110	6	986	586	53,1	75	/	508	516	46,9	35	/	478

1) Klassifikation der Wirtschaftszweige, Ausgabe 2003 (WZ 2003), Tiefengliederung für den Mikrozensus (siehe Band 1).

2) Anteil an Spalte 1.

## 6 LÄNDER

### 6.8 Erwerbstätige im März 2004 nach Wirtschaftsbereichen, Stellung im Beruf und Ländern

Wirtschaftsbereich <sup>1)</sup>	Insgesamt				Männlich				Weiblich							
	insgesamt		Selbst- stän- dige	Mith. Fam.- ang.	Ab- hän- gige	zusammen		Selbst- stän- dige	Mith. Fam.- ang.	Ab- hän- gige	zusammen		Selbst- stän- dige	Mith. Fam.- ang.	Ab- hän- gige	
	1 000	%	1 000			% <sup>2)</sup>	1 000			% <sup>2)</sup>	1 000			% <sup>2)</sup>	1 000	

#### Bremen

Land- und Forstwirtschaft; Fischerei	/	/	/	/	/	/	/	/	-	/	/	/	-	/	/
Produzierendes Gewerbe	64	24,9	5	/	59	49	76,4	/	-	44	15	23,6	/	/	14
Handel, Gastgewerbe und Verkehr	68	26,2	6	/	62	38	55,5	/	-	33	30	44,5	/	/	29
Sonstige Dienstleistungen	124	48,0	15	/	109	51	41,5	9	/	42	73	58,5	6	/	67
Zusammen	258	100	26	/	231	140	54,1	19	/	121	119	45,9	7	/	110

#### Hamburg

Land- und Forstwirtschaft; Fischerei	5	0,7	/	/	/	/	/	/	-	/	/	/	/	/	/
Produzierendes Gewerbe	148	19,1	15	/	132	108	72,6	12	/	95	41	27,4	/	/	37
Handel, Gastgewerbe und Verkehr	219	28,1	21	/	194	125	57,4	16	/	109	93	42,6	5	/	85
Sonstige Dienstleistungen	405	52,1	63	/	339	185	45,8	40	/	145	220	54,2	23	/	194
Zusammen	777	100	101	8	668	423	54,5	70	/	351	354	45,5	32	6	316

#### Hessen

Land- und Forstwirtschaft; Fischerei	38	1,4	14	7	17	25	65,7	12	/	11	13	34,3	/	6	5
Produzierendes Gewerbe	754	27,9	56	6	692	569	75,5	48	/	520	185	24,5	7	/	173
Handel, Gastgewerbe und Verkehr	641	23,7	77	10	554	349	54,4	54	/	292	292	45,6	23	7	262
Sonstige Dienstleistungen	1 268	46,9	159	8	1 100	550	43,4	100	/	449	718	56,6	60	6	652
Zusammen	2 702	100	306	32	2 364	1 494	55,3	215	8	1 271	1 208	44,7	92	24	1 093

#### Mecklenburg - Vorpommern

Land- und Forstwirtschaft; Fischerei	39	5,5	/	/	34	28	71,0	/	/	24	11	29,0	/	/	10
Produzierendes Gewerbe	149	21,3	17	/	132	124	83,0	16	/	108	25	17,0	/	/	24
Handel, Gastgewerbe und Verkehr	187	26,7	20	/	165	98	52,3	12	/	85	89	47,7	8	/	80
Sonstige Dienstleistungen	326	46,5	27	/	298	129	39,8	15	/	114	196	60,2	11	/	184
Zusammen	701	100	68	/	628	379	54,0	47	/	330	322	46,0	21	/	298

1) Klassifikation der Wirtschaftszweige, Ausgabe 2003 (WZ 2003), Tiefengliederung für den Mikrozensus (siehe Band 1).

2) Anteil an Spalte 1.

## 6 LÄNDER

### 6.8 Erwerbstätige im März 2004 nach Wirtschaftsbereichen, Stellung im Beruf und Ländern

Wirtschaftsbereich <sup>1)</sup>	Insgesamt					Männlich					Weiblich				
	insgesamt		Selbst- stän- dige	Mith. Fam.- ang.	Ab- hän- gige	zusammen		Selbst- stän- dige	Mith. Fam.- ang.	Ab- hän- gige	zusammen		Selbst- stän- dige	Mith. Fam.- ang.	Ab- hän- gige
	1 000	%	1 000			% <sup>2)</sup>		1 000			% <sup>2)</sup>		1 000		

#### Niedersachsen

Land- und Forstwirtschaft; Fischerei	118	3,6	51	22	46	79	66,7	44	/	30	39	33,3	7	17	15
Produzierendes Gewerbe	992	29,8	69	9	914	777	78,3	62	/	714	215	21,7	7	8	200
Handel, Gastgewerbe und Verkehr	785	23,6	95	13	678	404	51,5	66	/	335	381	48,5	29	10	343
Sonstige Dienstleistungen	1 430	43,0	142	8	1 279	607	42,5	87	/	519	822	57,5	55	7	760
Zusammen	3 325	100	357	52	2 917	1 867	56,2	259	10	1 598	1 458	43,8	98	42	1 318

#### Nordrhein - Westfalen

Land- und Forstwirtschaft; Fischerei	113	1,5	38	13	61	81	71,8	34	/	44	32	28,2	/	9	17
Produzierendes Gewerbe	2 256	30,5	145	16	2 095	1 754	77,7	129	/	1 622	503	22,3	16	13	473
Handel, Gastgewerbe und Verkehr	1 735	23,4	209	31	1 495	928	53,5	151	9	768	807	46,5	58	22	727
Sonstige Dienstleistungen	3 296	44,5	350	19	2 927	1 389	42,1	218	/	1 168	1 907	57,9	132	16	1 759
Zusammen	7 401	100	742	80	6 579	4 152	56,1	531	19	3 602	3 249	43,9	212	61	2 977

#### Rheinland - Pfalz

Land- und Forstwirtschaft; Fischerei	49	2,8	22	10	17	33	67,2	18	/	12	16	32,8	/	8	/
Produzierendes Gewerbe	549	31,5	32	/	513	419	76,3	29	/	390	130	23,7	/	/	123
Handel, Gastgewerbe und Verkehr	399	22,9	57	8	334	206	51,6	40	/	164	193	48,4	17	6	170
Sonstige Dienstleistungen	747	42,8	72	5	669	327	43,8	46	/	281	419	56,2	27	/	388
Zusammen	1 744	100	184	27	1 533	985	56,5	133	5	847	758	43,5	52	21	686

#### Saarland

Land- und Forstwirtschaft; Fischerei	5	1,3	/	/	/	/	/	/	-	/	/	/	/	/	/
Produzierendes Gewerbe	137	32,2	9	/	127	111	81,2	8	/	103	26	18,8	/	/	24
Handel, Gastgewerbe und Verkehr	101	23,7	12	/	87	51	50,8	9	/	42	50	49,2	/	/	45
Sonstige Dienstleistungen	182	42,8	18	/	164	75	40,9	10	/	64	108	59,1	8	/	100
Zusammen	426	100	40	/	382	241	56,7	28	/	213	184	43,3	13	/	169

1) Klassifikation der Wirtschaftszweige, Ausgabe 2003 (WZ 2003), Tiefengliederung für den Mikrozensus (siehe Band 1).

2) Anteil an Spalte 1.



## 6 LÄNDER

### 6.8 Erwerbstätige im März 2004 nach Wirtschaftsbereichen, Stellung im Beruf und Ländern

Wirtschaftsbereich <sup>1)</sup>	Insgesamt					Männlich					Weiblich				
	insgesamt		Selbst- stän- dige	Mith. Fam.- ang.	Ab- hän- gige	zusammen		Selbst- stän- dige	Mith. Fam.- ang.	Ab- hän- gige	zusammen		Selbst- stän- dige	Mith. Fam.- ang.	Ab- hän- gige
	1 000	%	1 000			% <sup>2)</sup>		1 000			% <sup>2)</sup>		1 000		
Sachsen															
Land- und Forstwirtschaft; Fischerei	41	2,3	6	/	34	27	65,9	/	-	23	14	34,1	/	/	12
Produzierendes Gewerbe	565	31,7	49	/	514	424	75,1	45	/	379	141	24,9	/	/	135
Handel, Gastgewerbe und Verkehr	414	23,2	59	/	350	203	49,1	39	/	163	211	50,9	20	/	187
Sonstige Dienstleistungen	760	42,7	77	/	681	289	38,0	45	/	244	471	62,0	33	/	437
Zusammen	1 780	100	192	9	1 579	943	53,0	133	/	808	836	47,0	58	7	771
Sachsen - Anhalt															
Land- und Forstwirtschaft; Fischerei	32	3,2	/	/	29	21	65,2	/	-	19	11	34,8	/	/	10
Produzierendes Gewerbe	295	29,0	20	/	273	243	82,3	18	/	224	52	17,7	/	/	49
Handel, Gastgewerbe und Verkehr	238	23,3	25	/	209	116	48,7	16	/	99	122	51,3	10	/	110
Sonstige Dienstleistungen	453	44,5	37	/	415	168	37,1	23	/	145	285	62,9	15	/	270
Zusammen	1 018	100	86	5	927	548	53,8	59	/	487	471	46,2	27	/	440
Schleswig - Holstein															
Land- und Forstwirtschaft; Fischerei	41	3,3	19	6	16	30	74,4	17	/	12	10	25,6	/	/	/
Produzierendes Gewerbe	283	23,3	26	/	256	217	76,6	24	/	192	66	23,4	/	/	63
Handel, Gastgewerbe und Verkehr	320	26,3	39	/	278	173	54,2	28	/	145	146	45,8	11	/	133
Sonstige Dienstleistungen	572	47,1	59	/	511	251	43,8	36	/	214	322	56,2	23	/	297
Zusammen	1 216	100	143	12	1 060	671	55,2	105	/	563	545	44,8	38	9	497
Thüringen															
Land- und Forstwirtschaft; Fischerei	28	2,7	/	/	25	20	70,0	/	-	17	8	30,0	/	/	8
Produzierendes Gewerbe	350	34,1	25	/	323	261	74,7	23	/	238	89	25,3	/	/	85
Handel, Gastgewerbe und Verkehr	226	22,0	30	/	194	117	51,5	21	/	95	110	48,5	9	/	98
Sonstige Dienstleistungen	423	41,2	37	/	385	158	37,4	21	-	138	265	62,6	17	/	248
Zusammen	1 027	100	95	5	927	556	54,1	67	/	488	471	45,9	28	/	439

1) Klassifikation der Wirtschaftszweige, Ausgabe 2003 (WZ 2003), Tiefengliederung für den Mikrozensus (siehe Band 1).

2) Anteil an Spalte 1.

## 6 LÄNDER

### 6.8 Erwerbstätige im März 2004 nach Wirtschaftsbereichen, Stellung im Beruf und Ländern

Wirtschaftsbereich <sup>1)</sup>	Insgesamt				Männlich				Weiblich						
	insgesamt		Selbst- stän- dige	Mith. Fam.- ang.	Ab- hän- gige	zusammen		Selbst- stän- dige	Mith. Fam.- ang.	Ab- hän- gige	zusammen		Selbst- stän- dige	Mith. Fam.- ang.	Ab- hän- gige
	1 000	%	1 000			% <sup>2)</sup>	1 000			% <sup>2)</sup>	1 000				

#### Deutschland

Land- und Forstwirtschaft; Fischerei	832	2,3	289	137	406	558	67,0	248	33	277	274	33,0	41	104	129
Produzierendes Gewerbe	10 986	30,8	767	72	10 147	8 312	75,7	685	16	7 610	2 674	24,3	82	55	2 537
Handel, Gastgewerbe und Verkehr	8 188	23,0	1 043	117	7 028	4 267	52,1	732	31	3 503	3 921	47,9	311	86	3 525
Sonstige Dienstleistungen	15 653	43,9	1 753	77	13 824	6 545	41,8	1 075	15	5 455	9 108	58,2	678	62	8 369
Insgesamt	35 659	100	3 852	402	31 405	19 681	55,2	2 740	95	16 846	15 978	44,8	1 112	307	14 559

#### Nachrichtlich: Früheres Bundesgebiet

Land- und Forstwirtschaft; Fischerei	649	2,2	269	134	246	435	67,0	232	32	170	214	33,0	37	102	76
Produzierendes Gewerbe	9 236	31,4	620	64	8 552	6 954	75,3	551	14	6 388	2 283	24,7	69	50	2 163
Handel, Gastgewerbe und Verkehr	6 710	22,8	859	103	5 748	3 518	52,4	610	28	2 881	3 192	47,6	249	75	2 867
Sonstige Dienstleistungen	12 842	43,6	1 482	70	11 290	5 459	42,5	920	13	4 526	7 384	57,5	562	57	6 764
Zusammen	29 438	100	3 230	371	25 836	16 365	55,6	2 313	87	13 966	13 073	44,4	917	285	11 871

#### Darunter: Berlin - West

Land- und Forstwirtschaft; Fischerei	6	0,7	/	/	5	/	/	/	/	/	/	/	/	-	/
Produzierendes Gewerbe	138	16,9	14	/	124	104	75,5	12	/	92	34	24,5	/	/	32
Handel, Gastgewerbe und Verkehr	182	22,3	32	/	148	104	57,0	23	/	80	78	43,0	9	/	68
Sonstige Dienstleistungen	491	60,1	84	/	406	221	45,0	52	/	169	270	55,0	32	/	238
Zusammen	818	100	131	/	684	434	53,0	88	/	345	384	47,0	43	/	339

1) Klassifikation der Wirtschaftszweige, Ausgabe 2003 (WZ 2003), Tiefengliederung für den Mikrozensus (siehe Band 1).

2) Anteil an Spalte 1.

## 6 LÄNDER

### 6.8 Erwerbstätige im März 2004 nach Wirtschaftsbereichen, Stellung im Beruf und Ländern

Wirtschaftsbereich <sup>1)</sup>	Insgesamt				Männlich				Weiblich						
	insgesamt		Selbst- stän- dige	Mith. Fam.- ang.	Ab- hän- gige	zusammen		Selbst- stän- dige	Mith. Fam.- ang.	Ab- hän- gige	zusammen		Selbst- stän- dige	Mith. Fam.- ang.	Ab- hän- gige
	1 000	%	1 000			% <sup>2)</sup>	1 000			% <sup>2)</sup>	1 000				

#### Nachrichtlich: Neue Länder und Berlin - Ost

Land- und Forstwirtschaft; Fischerei	183	2,9	20	/	160	123	67,4	16	/	107	60	32,6	/	/	53
Produzierendes Gewerbe	1 750	28,1	147	7	1 595	1 358	77,6	134	/	1 222	392	22,4	13	5	373
Handel, Gastgewerbe und Verkehr	1 478	23,8	184	14	1 280	748	50,6	123	/	622	729	49,4	61	10	658
Sonstige Dienstleistungen	2 811	45,2	271	7	2 533	1 086	38,6	155	/	929	1 725	61,4	116	/	1 604
Zusammen	6 221	100	622	30	5 569	3 316	53,3	427	8	2 881	2 905	46,7	195	22	2 688

#### Darunter: Berlin - Ost

Land- und Forstwirtschaft; Fischerei	/	/	-	-	/	/	/	-	-	/	/	/	-	-	/
Produzierendes Gewerbe	108	18,2	12	/	96	79	73,6	10	/	70	28	26,4	/	/	26
Handel, Gastgewerbe und Verkehr	144	24,3	15	/	128	80	55,7	11	-	69	64	44,3	/	/	59
Sonstige Dienstleistungen	338	57,0	44	/	294	143	42,2	25	-	118	195	57,8	19	/	175
Zusammen	593	100	71	/	521	305	51,4	46	/	259	288	48,6	25	/	262

1) Klassifikation der Wirtschaftszweige, Ausgabe 2003 (WZ 2003), Tiefengliederung für den Mikrozensus (siehe Band 1).

2) Anteil an Spalte 1.

## 7 Lange Reihen

## 7.1 Bevölkerung nach Beteiligung am Erwerbsleben

1 000

Beteiligung am Erwerbsleben	1991	1994	1997	1999	2001	2003	2004
<b>Männlich</b>							
Erwerbspersonen	23 125	23 038	22 930	22 879	22 683	22 625	22 526
Erwerbstätige	21 875	20 988	20 549	20 659	20 629	19 996	19 681
Erwerbslose	1 251	2 051	2 381	2 220	2 054	2 629	2 845
Nichterwerbspersonen	15 423	16 494	17 041	17 127	17 478	17 705	17 804
Zusammen	38 548	39 532	39 971	40 006	40 162	40 330	40 330
<b>Weiblich</b>							
Erwerbspersonen	16 962	17 198	17 350	17 630	17 866	18 167	18 080
Erwerbstätige	15 570	15 088	15 256	15 744	16 187	16 176	15 978
Erwerbslose	1 392	2 110	2 095	1 886	1 680	1 991	2 102
Nichterwerbspersonen	24 319	24 638	24 708	24 388	24 250	24 005	24 081
Zusammen	41 281	41 836	42 058	42 018	42 116	42 172	42 161
<b>Insgesamt</b>							
Erwerbspersonen	40 088	40 236	40 280	40 508	40 550	40 792	40 606
Erwerbstätige	37 445	36 076	35 805	36 402	36 816	36 172	35 659
Erwerbslose	2 642	4 160	4 475	4 106	3 734	4 619	4 947
Nichterwerbspersonen	39 742	41 132	41 749	41 515	41 728	41 710	41 885
Insgesamt	79 829	81 368	82 029	82 024	82 277	82 502	82 491

## 7.2 Erwerbstätige nach Stellung im Beruf

1 000

Stellung im Beruf	1991	1994	1997	1999	2001	2003	2004
<b>Männlich</b>							
Selbständige	2 257	2 426	2 567	2 604	2 620	2 678	2 740
Mithelfende Familienangehörige	83	88	82	75	100	93	95
Beamte	1 951	1 823	1 733	1 649	1 526	1 469	1 441
Angestellte <sup>1)</sup>	7 361	7 311	7 380	7 647	8 120	8 117	7 695
Arbeiter <sup>2)</sup>	10 222	9 338	8 788	8 685	8 264	7 639	7 711
Zusammen	21 875	20 988	20 549	20 659	20 629	19 996	19 681
<b>Weiblich</b>							
Selbständige	780	862	962	991	1 012	1 066	1 112
Mithelfende Familienangehörige	438	399	278	236	341	292	307
Beamtinnen	560	647	722	740	737	775	802
Angestellte <sup>1)</sup>	9 447	9 535	9 606	10 008	10 376	10 517	10 321
Arbeiterinnen <sup>2)</sup>	4 346	3 644	3 688	3 768	3 720	3 526	3 436
Zusammen	15 570	15 088	15 256	15 744	16 187	16 176	15 978
<b>Insgesamt</b>							
Selbständige	3 037	3 288	3 528	3 594	3 632	3 744	3 852
Mithelfende Familienangehörige	522	488	360	311	441	385	402
Beamte/Beamtinnen	2 511	2 471	2 455	2 389	2 263	2 244	2 242
Angestellte <sup>1)</sup>	16 808	16 847	16 986	17 655	18 496	18 633	18 016
Arbeiter/-innen <sup>2)</sup>	14 568	12 982	12 476	12 453	11 984	11 165	11 147
Insgesamt	37 445	36 076	35 805	36 402	36 816	36 172	35 659

1) Einschl. Auszubildende in anerkannten kaufmännischen und technischen Ausbildungsberufen.

2) Einschl. Auszubildende in anerkannten gewerblichen Ausbildungsberufen.

## 7 Lange Reihen

## 7.3.1 Erwerbstätige nach Wirtschaftsabteilungen

1 000

Wirtschaftsabteilung <sup>1)</sup>	1991	1992	1993	1994
<b>Männlich</b>				
Land- und Forstwirtschaft, Fischerei	928	814	742	714
Energie- und Wasserversorgung, Bergbau	628	582	539	496
Verarbeitendes Gewerbe	8 325	7 879	7 551	7 137
Baugewerbe	2 380	2 579	2 713	2 818
Handel	1 777	1 843	1 835	1 865
Verkehr und Nachrichtenübermittlung	1 650	1 621	1 595	1 555
Kreditinstitute und Versicherungsgewerbe	601	630	629	622
Dienstleistungen, soweit von Unternehmen und Freien Berufen erbracht	3 167	3 206	3 339	3 428
Organisationen ohne Erwerbszweck und Private Haushalte	252	268	281	298
Gebietskörperschaften und Sozialversicherung	2 168	2 202	2 072	2 054
Zusammen	21 875	21 623	21 296	20 988
<b>Weiblich</b>				
Land- und Forstwirtschaft, Fischerei	646	565	514	477
Energie- und Wasserversorgung, Bergbau	139	125	115	105
Verarbeitendes Gewerbe	3 552	3 164	2 872	2 713
Baugewerbe	327	339	340	362
Handel	2 584	2 560	2 517	2 537
Verkehr und Nachrichtenübermittlung	656	636	624	614
Kreditinstitute und Versicherungsgewerbe	629	657	571	659
Dienstleistungen, soweit von Unternehmen und Freien Berufen erbracht	5 321	5 380	5 564	5 605
Organisationen ohne Erwerbszweck und Private Haushalte	493	539	535	576
Gebietskörperschaften und Sozialversicherung	1 223	1 351	1 333	1 439
Zusammen	15 570	15 317	15 084	15 088
<b>Insgesamt</b>				
Land- und Forstwirtschaft, Fischerei	1 575	1 379	1 255	1 190
Energie- und Wasserversorgung, Bergbau	767	707	654	602
Verarbeitendes Gewerbe	11 877	11 043	10 423	9 851
Baugewerbe	2 706	2 918	3 053	3 180
Handel	4 360	4 403	4 352	4 402
Verkehr und Nachrichtenübermittlung	2 306	2 257	2 219	2 169
Kreditinstitute und Versicherungsgewerbe	1 230	1 287	1 300	1 281
Dienstleistungen, soweit von Unternehmen und Freien Berufen erbracht	8 488	8 586	8 903	9 033
Organisationen ohne Erwerbszweck und Private Haushalte	745	807	817	874
Gebietskörperschaften und Sozialversicherung	3 390	3 553	3 405	3 493
Insgesamt	37 445	36 940	36 380	36 076

1) Systematik der Wirtschaftszweige, Ausgabe 1979, Fassung für den Mikrozensus.

## 7 Lange Reihen

7.3.2 Erwerbstätige nach Wirtschaftsunterbereichen<sup>\*)</sup>

1 000

Jahr	Insgesamt	Land- und Forst- wirtschaft; Fischerei	Bergbau und Ver- arbeitendes Gewerbe	Energie- und Wasser- versor- gung	Bau- gewerbe	Handel und Gast- gewerbe	Verkehr und Nach- richten- über- mittlung	Kredit- und Ver- siche- rungs- gewerbe	Grund- stückswe- sen, Ver- mietung, Dienstleis- tungen für Unter- nehmen 1)	Öffentliche Verwaltung u.ä.	Öffentliche und private Dienst- leistungen (ohne öffentliche Verwaltung)
------	-----------	---	---	--	-----------------	--------------------------------	---	--	--	-----------------------------------	--

## Männlich

1995	20 939	694	6 642	286	2 973	2 882	1 464	629	1 114	2 014	2 241
1997	20 549	657	6 280	274	2 873	2 865	1 390	622	1 290	1 935	2 363
1999	20 659	658	6 265	249	2 745	2 935	1 396	639	1 422	1 880	2 470
2001	20 629	609	6 299	222	2 522	2 938	1 464	649	1 573	1 789	2 565
2003	19 996	591	6 034	227	2 273	2 844	1 419	666	1 692	1 718	2 533
2004	19 681	558	5 960	233	2 119	2 856	1 411	643	1 730	1 660	2 512

## Weiblich

1995	15 109	469	2 565	73	405	3 306	567	665	1 045	1 384	4 630
1997	15 256	391	2 396	65	398	3 378	551	635	1 185	1 389	4 866
1999	15 744	368	2 429	62	401	3 461	557	653	1 316	1 335	5 163
2001	16 187	334	2 450	60	381	3 538	591	697	1 433	1 306	5 397
2003	16 176	304	2 337	60	334	3 452	582	686	1 529	1 283	5 610
2004	15 978	274	2 295	63	316	3 361	560	654	1 546	1 262	5 647

## Insgesamt

1995	36 048	1 163	9 207	359	3 378	6 188	2 031	1 294	2 160	3 399	6 871
1997	35 805	1 049	8 677	339	3 271	6 243	1 941	1 257	2 475	3 324	7 230
1999	36 402	1 026	8 694	310	3 146	6 396	1 953	1 291	2 738	3 215	7 633
2001	36 816	943	8 748	282	2 903	6 476	2 055	1 346	3 005	3 095	7 962
2003	36 172	895	8 370	287	2 607	6 296	2 001	1 351	3 221	3 001	8 143
2004	35 659	832	8 255	296	2 435	6 217	1 971	1 296	3 276	2 922	8 159

<sup>\*)</sup> Klassifikation der Wirtschaftszweige, Ausgabe 1993 (WZ 93), Tiefengliederung für den Mikrozensus  
ab 2003 Klassifikation der Wirtschaftszweige, Ausgabe 2003 (WZ 2003), Tiefengliederung für den Mikrozensus (siehe Band 1).

1) Änderung in WZ 2003: Grundstückswesen, Vermietung, wirtschaftliche Dienstleistungen.

## 7 Lange Reihen

7.4 Von den Erwerbstätigen durchschnittlich in der Berichtswoche tatsächlich geleistete Arbeitsstunden  
(vorwiegende Erwerbstätigkeit) je Wirtschaftsbereich<sup>\*)</sup> und Stellung im Beruf

Stellung im Beruf	1991	1994	1997	1999	2001	2003	2004
<b>M ä n n l i c h</b>							
<b>Land- und Forstwirtschaft; Fischerei</b>							
Selbständige	62,2	62,4	62,9	63,2	62,9	59,1	57,7
Mithelfende Familienangehörige	41,2	38,8	34,5	36,3	37,6	33,4	38,7
Beamte	42,6	40,1	41,9	40,5	42,4	42,3	/
Angestellte <sup>1)</sup>	42,8	43,8	43,4	44,5	41,9	41,6	42,1
Arbeiter <sup>2)</sup>	39,7	41,3	40,5	39,8	39,2	38,4	38,0
Zusammen	48,8	50,9	49,9	49,8	49,9	47,4	47,4
<b>Produzierendes Gewerbe</b>							
Selbständige	52,1	52,3	51,6	52,3	51,9	49,2	48,8
Mithelfende Familienangehörige	/	28,2	21,7	20,2	27,6	25,8	23,3
Beamte	37,1	38,5	38,0	39,1	38,7	38,7	/
Angestellte <sup>1)</sup>	39,9	40,6	40,6	40,9	40,3	39,7	39,8
Arbeiter <sup>2)</sup>	37,2	37,9	37,8	37,8	37,5	37,1	37,0
Zusammen	38,8	39,6	39,6	39,8	39,5	38,9	38,9
<b>Handel, Gastgewerbe und Verkehr</b>							
Selbständige	54,0	53,6	56,1	55,5	55,1	52,5	52,0
Mithelfende Familienangehörige	24,8	30,3	27,7	26,8	31,0	29,5	26,2
Beamte	37,1	36,5	36,9	37,1	37,4	36,9	37,1
Angestellte <sup>1)</sup>	41,7	41,3	41,2	41,2	40,8	39,7	39,5
Arbeiter <sup>2)</sup>	40,3	40,1	39,0	38,8	38,2	37,6	37,2
Zusammen	42,4	42,2	42,7	42,5	42,0	40,9	40,7
<b>Sonstige Dienstleistungen</b>							
Selbständige	52,7	51,9	49,2	49,0	48,6	45,7	45,6
Mithelfende Familienangehörige	31,2	35,6	22,8	16,3	20,0	19,5	19,4
Beamte	39,8	39,7	40,4	40,8	40,2	40,1	40,1
Angestellte <sup>1)</sup>	39,9	39,9	39,4	39,3	39,0	38,4	38,4
Arbeiter <sup>2)</sup>	37,8	37,4	36,4	35,6	35,3	34,6	34,4
Zusammen	41,1	41,1	40,5	40,4	40,0	39,3	39,3
<b>Zusammen</b>							
Selbständige	54,3	53,7	53,3	53,2	52,7	49,7	49,2
Mithelfende Familienangehörige	37,8	35,7	30,0	29,9	31,7	29,1	28,9
Beamte	39,3	39,2	39,9	40,3	40,0	39,8	39,8
Angestellte <sup>1)</sup>	40,3	40,5	40,3	40,4	39,9	39,2	39,2
Arbeiter <sup>2)</sup>	37,8	38,2	38,0	37,8	37,4	36,9	36,8
Zusammen	40,4	40,9	40,9	40,9	40,5	39,7	39,6

<sup>\*)</sup> Klassifikation der Wirtschaftszweige, Ausgabe 1993 (WZ 93) ab 1995, Ausgabe 2003 (WZ 2003) ab 2003, Tiefengliederung für den Mikrozensus, basierend auf der Systematik der Wirtschaftszweige in der Europäischen Gemeinschaft (NACE Rev. 1) (siehe Band 1).

Daher sind direkte Vergleiche mit den Vorjahren nicht möglich.

1) Einschl. Auszubildende in anerkannten kaufmännischen und technischen Ausbildungsberufen.

2) Einschl. Auszubildende in anerkannten gewerblichen Ausbildungsberufen.

## 7 Lange Reihen

7.4 Von den Erwerbstätigen durchschnittlich in der Berichtswoche tatsächlich geleistete Arbeitsstunden  
(vorwiegende Erwerbstätigkeit) je Wirtschaftsbereich<sup>\*)</sup> und Stellung im Beruf

Stellung im Beruf	1991	1994	1997	1999	2001	2003	2004
<b>Weiblich</b>							
<b>Land- und Forstwirtschaft; Fischerei</b>							
Selbständige	49,5	51,9	51,6	51,3	50,4	45,9	47,6
Mithelfende Familienangehörige	42,7	42,9	37,8	38,6	37,9	35,0	37,2
Beamtinnen	/	/	/	/	/	/	/
Angestellte <sup>1)</sup>	32,3	35,8	34,8	33,2	32,2	31,3	31,7
Arbeiterinnen <sup>2)</sup>	32,7	35,4	36,9	35,5	32,1	31,9	31,0
Zusammen	38,6	41,0	38,5	37,7	37,1	34,9	35,8
<b>Produzierendes Gewerbe</b>							
Selbständige	38,2	38,8	38,2	39,5	39,5	36,5	37,2
Mithelfende Familienangehörige	25,0	26,7	21,7	21,3	26,3	22,1	21,6
Beamtinnen	/	/	/	/	/	/	/
Angestellte <sup>1)</sup>	32,2	33,1	32,2	31,4	31,2	30,6	30,3
Arbeiterinnen <sup>2)</sup>	30,6	31,6	30,1	29,4	29,1	29,1	29,1
Zusammen	31,5	32,5	31,3	30,7	30,5	30,0	29,9
<b>Handel, Gastgewerbe und Verkehr</b>							
Selbständige	43,9	42,8	46,6	46,8	46,2	44,0	44,3
Mithelfende Familienangehörige	27,1	28,6	28,2	26,9	29,7	28,2	28,7
Beamtinnen	32,4	31,2	29,4	28,7	28,8	27,6	29,5
Angestellte <sup>1)</sup>	31,3	30,9	30,3	29,4	29,0	28,2	28,1
Arbeiterinnen <sup>2)</sup>	28,3	27,6	26,4	25,0	24,2	23,6	23,4
Zusammen	31,6	31,1	30,7	29,7	29,2	28,3	28,3
<b>Sonstige Dienstleistungen</b>							
Selbständige	40,2	39,3	34,7	34,8	34,8	33,1	33,3
Mithelfende Familienangehörige	27,1	29,3	17,4	16,2	20,9	18,4	18,0
Beamtinnen	31,4	31,9	33,0	33,0	31,8	32,6	32,3
Angestellte <sup>1)</sup>	32,8	32,1	30,9	30,3	30,0	29,4	29,1
Arbeiterinnen <sup>2)</sup>	28,1	27,1	25,2	23,9	23,4	22,6	22,3
Zusammen	32,1	31,6	30,3	29,7	29,3	28,8	28,6
<b>Zusammen</b>							
Selbständige	41,7	40,9	40,2	40,2	39,6	37,2	37,2
Mithelfende Familienangehörige	37,6	36,9	29,9	30,5	30,8	28,1	28,2
Beamtinnen	31,6	31,8	32,6	32,7	31,5	32,2	32,2
Angestellte <sup>1)</sup>	32,3	32,0	31,0	30,3	30,0	29,3	29,1
Arbeiterinnen <sup>2)</sup>	29,5	29,2	27,5	26,4	25,6	25,0	24,9
Zusammen	32,1	32,0	30,8	30,1	29,7	29,0	28,9

\*) Klassifikation der Wirtschaftszweige, Ausgabe 1993 (WZ 93) ab 1995, Ausgabe 2003 (WZ 2003) ab 2003, Tiefengliederung für den Mikrozensus, basierend auf der Systematik der Wirtschaftszweige in der Europäischen Gemeinschaft (NACE Rev. 1) (siehe Band 1).

Daher sind direkte Vergleiche mit den Vorjahren nicht möglich.

1) Einschl. Auszubildende in anerkannten kaufmännischen und technischen Ausbildungsberufen.

2) Einschl. Auszubildende in anerkannten gewerblichen Ausbildungsberufen.



## 7 Lange Reihen

7.4 Von den Erwerbstätigen durchschnittlich in der Berichtswoche tatsächlich geleistete Arbeitsstunden  
(vorwiegende Erwerbstätigkeit) je Wirtschaftsbereich<sup>\*)</sup> und Stellung im Beruf

Stellung im Beruf	1991	1994	1997	1999	2001	2003	2004
<b>Insgesamt</b>							
<b>Land- und Forstwirtschaft; Fischerei</b>							
Selbständige	60,5	61,0	61,2	61,6	61,0	57,1	56,3
Mithelfende Familienangehörige	42,4	42,2	37,0	38,0	37,8	34,6	37,6
Beamte/Beamtinnen	42,1	39,4	40,7	40,1	40,4	41,6	42,4
Angestellte <sup>1)</sup>	37,6	39,9	38,6	37,9	37,6	36,7	37,5
Arbeiter/-innen <sup>2)</sup>	37,2	39,6	39,2	38,3	37,3	36,9	36,1
Zusammen	44,6	46,9	45,6	45,5	45,4	43,2	43,6
<b>Produzierendes Gewerbe</b>							
Selbständige	50,5	50,8	50,0	50,9	50,6	47,8	47,6
Mithelfende Familienangehörige	25,5	27,0	21,7	21,0	26,6	22,9	22,0
Beamte/Beamtinnen	36,2	37,9	34,8	37,8	35,5	36,5	36,9
Angestellte <sup>1)</sup>	37,0	37,9	37,6	37,5	37,1	36,5	36,4
Arbeiter/-innen <sup>2)</sup>	35,8	36,8	36,5	36,3	36,0	35,7	35,7
Zusammen	36,9	38,0	37,7	37,6	37,3	36,8	36,7
<b>Handel, Gastgewerbe und Verkehr</b>							
Selbständige	50,8	50,2	53,0	52,7	52,3	49,9	49,7
Mithelfende Familienangehörige	26,7	28,9	28,1	26,9	30,1	28,5	28,0
Beamte/Beamtinnen	36,3	35,4	35,2	35,0	35,3	34,4	35,1
Angestellte <sup>1)</sup>	35,2	34,9	34,8	34,2	33,9	33,1	32,8
Arbeiter/-innen <sup>2)</sup>	36,1	35,9	34,2	33,5	32,7	32,0	32,2
Zusammen	37,1	36,9	36,9	36,4	35,8	34,8	34,8
<b>Sonstige Dienstleistungen</b>							
Selbständige	48,3	47,4	44,1	43,9	43,5	41,0	40,9
Mithelfende Familienangehörige	27,7	30,3	18,2	16,2	20,8	18,6	18,3
Beamte/Beamtinnen	37,9	37,6	38,1	38,3	37,4	37,4	37,2
Angestellte <sup>1)</sup>	35,3	34,7	33,8	33,4	33,1	32,5	32,2
Arbeiter/-innen <sup>2)</sup>	32,2	31,4	30,0	28,8	28,4	27,5	27,4
Zusammen	36,2	35,7	34,7	34,3	33,9	33,2	33,0
<b>Insgesamt</b>							
Selbständige	51,1	50,4	49,7	49,6	49,0	46,1	45,8
Mithelfende Familienangehörige	37,6	36,7	29,9	30,3	31,0	28,3	28,3
Beamte/Beamtinnen	37,6	37,2	37,7	38,0	37,2	37,2	37,1
Angestellte <sup>1)</sup>	35,8	35,7	35,0	34,6	34,3	33,6	33,4
Arbeiter/-innen <sup>2)</sup>	35,3	35,7	34,9	34,3	33,7	33,2	33,1
Insgesamt	37,0	37,1	36,6	36,2	35,7	34,9	34,8

<sup>\*)</sup> Klassifikation der Wirtschaftszweige, Ausgabe 1993 (WZ 93) ab 1995, Ausgabe 2003 (WZ 2003) ab 2003, Tiefengliederung für den Mikrozensus, basierend auf der Systematik der Wirtschaftszweige in der Europäischen Gemeinschaft (NACE Rev. 1) (siehe Band 1).

Daher sind direkte Vergleiche mit den Vorjahren nicht möglich.

1) Einschl. Auszubildende in anerkannten kaufmännischen und technischen Ausbildungsberufen.

2) Einschl. Auszubildende in anerkannten gewerblichen Ausbildungsberufen.

## 7 Lange Reihen

7.5.1 Erwerbstätige nach Stellung im Beruf und monatlichem Nettoeinkommen <sup>\*)</sup>

Stellung im Beruf	Jahr	Insgesamt	Davon mit einem monatlichem Nettoeinkommen von . . . bis unter . . . EUR								
			unter 307	307 – 511	511 – 716	716 – 920	920 – 1 125	1 125 – 1 278	1 278 – 1 534	1 534 – 2 045	2 045 und mehr
		1 000	%								
Männlich											
Selbstständige <sup>1)</sup>	1991	1 710	2,6	4,6	6,7	6,5	8,8	7,3	10,0	16,9	36,5
	1994	1 871	2,0	2,7	4,5	5,6	8,1	7,6	10,3	17,8	41,5
	1997	2 123	3,4	3,6	5,1	5,7	7,7	6,9	10,0	16,9	40,6
	1999	2 198	2,9	3,2	4,4	5,6	7,9	6,7	9,6	17,2	42,6
	2000	2 218	2,7	3,1	4,5	5,2	7,2	6,4	9,3	16,9	44,6
	2001	2 222	2,6	2,8	4,4	5,0	7,2	6,4	9,2	17,0	45,5
	2001	2 222	2,6	2,8	4,4	5,0	7,2	6,4	9,2	17,0	45,5
Beamte	1991	1 891	9,5	2,3	2,2	4,6	8,6	10,0	13,5	22,6	26,6
	1994	1 763	6,5	2,2	1,2	2,2	5,4	7,9	12,6	24,9	37,1
	1997	1 686	5,0	3,6	1,1	1,9	5,0	6,1	9,9	21,9	45,5
	1999	1 607	4,5	4,3	1,0	1,6	3,8	5,3	8,3	20,7	50,4
	2000	1 533	4,0	4,2	1,0	2,1	3,0	4,5	7,7	20,0	53,5
	2001	1 479	3,9	3,9	1,3	1,8	2,7	3,7	7,1	19,3	56,3
	2001	1 479	3,9	3,9	1,3	1,8	2,7	3,7	7,1	19,3	56,3
Angestellte <sup>2)</sup>	1991	7 049	2,9	5,0	9,0	8,7	10,3	10,0	13,2	19,9	28,9
	1994	6 967	1,6	4,0	2,8	4,8	9,6	10,9	15,6	23,7	26,8
	1997	7 080	1,7	4,2	2,8	4,3	8,7	9,8	14,4	24,7	29,3
	1999	7 355	1,8	4,4	3,0	3,9	7,9	9,2	13,9	24,2	31,8
	2000	7 255	1,6	4,3	2,8	3,3	6,6	8,5	12,9	24,7	35,3
	2001	7 795	1,4	4,2	2,9	3,3	6,2	8,3	12,8	24,8	36,1
	2001	7 795	1,4	4,2	2,9	3,3	6,2	8,3	12,8	24,8	36,1
Arbeiter <sup>3)</sup>	1991	9 899	5,1	9,0	13,4	11,8	20,7	18,0	13,7	7,2	1,2
	1994	8 984	3,4	4,7	4,9	11,1	20,1	20,4	19,9	13,3	2,3
	1997	8 496	3,7	4,8	4,5	9,7	17,6	17,8	19,9	18,3	3,6
	1999	8 392	3,9	4,9	4,6	8,9	16,0	16,6	19,5	20,7	5,0
	2000	8 556	3,6	5,0	4,2	8,0	15,1	16,0	19,6	22,6	5,9
	2001	7 993	3,6	4,9	4,1	6,9	13,8	15,4	19,6	24,5	7,2
	2001	7 993	3,6	4,9	4,1	6,9	13,8	15,4	19,6	24,5	7,2
Zusammen	1991	20 549	4,5	6,6	10,3	9,6	15,0	13,6	13,2	13,8	13,3
	1994	19 585	2,9	4,0	3,8	7,6	13,9	14,7	16,8	18,5	17,9
	1997	19 384	3,0	4,3	3,7	6,6	12,2	12,7	16,0	20,8	20,7
	1999	19 552	3,0	4,5	3,7	6,1	11,0	11,7	15,3	21,6	23,0
	2000	19 561	2,8	4,5	3,4	5,5	10,1	11,2	15,0	22,5	24,9
	2001	19 489	2,6	4,3	3,4	4,9	9,2	10,7	14,7	23,3	26,8
	2001	19 489	2,6	4,3	3,4	4,9	9,2	10,7	14,7	23,3	26,8

\*) Ohne die Erwerbstätigen, die keine Angaben über ihre Einkommenslage gemacht haben bzw. kein eigenes Einkommen hatten sowie ohne selbstständige Landwirte in der Haupttätigkeit. Bis 1995: Ohne mithelfende Familienangehörige aller Wirtschaftsbereich

1) Ab 1996 einschl. mithelfende Familienangehörige.

2) Einschl. Auszubildende in anerkannten kaufmännischen und technischen Ausbildungsberufen.

3) Einschl. Auszubildende in anerkannten gewerblichen Ausbildungsberufen.

## 7 Lange Reihen

7.5.1 Erwerbstätige nach Stellung im Beruf und monatlichem Nettoeinkommen <sup>\*)</sup>

Stellung im Beruf	Jahr	Insgesamt	Davon mit einem monatlichem Nettoeinkommen von . . . bis unter . . . EUR								
			unter 307	307 – 511	511 – 716	716 – 920	920 – 1 125	1 125 – 1 278	1 278 – 1 534	1 534 – 2 045	2 045 und mehr
		1 000	%								

Weiblich											
Selbstständige <sup>1)</sup>	1991	653	15,6	13,0	12,9	10,7	11,2	6,9	8,0	9,5	12,2
	1994	728	12,5	9,6	10,8	10,1	11,6	8,2	9,5	11,5	16,0
	1997	993	19,2	12,6	10,0	8,4	9,8	6,5	8,7	10,0	14,8
	1999	1 002	15,9	11,6	10,0	9,3	10,0	7,3	8,5	11,2	16,2
	2000	1 026	14,9	11,5	9,9	9,1	9,5	6,9	8,5	11,3	18,5
	2001	1 103	14,2	13,2	9,5	8,9	9,4	6,8	8,5	11,3	18,2
	Beamtinnen	1991	541	1,5	2,7	7,6	10,3	15,0	13,1	13,5	24,3
	1994	619	2,0	1,6	5,7	8,2	12,4	11,7	14,5	23,3	20,7
	1997	694	2,9	1,6	3,5	7,1	10,0	10,2	14,8	23,8	26,1
	1999	713	3,1	1,3	3,0	5,9	8,0	9,5	14,1	26,0	29,1
	2000	707	3,1	1,2	2,2	6,2	6,2	8,2	14,6	26,0	32,3
	2001	708	2,8	1,3	2,4	6,4	6,3	6,9	12,5	25,9	35,4
Angestellte <sup>2)</sup>	1991	9 047	10,3	18,8	21,9	16,1	14,2	8,0	5,4	3,7	1,6
	1994	9 102	7,9	11,2	13,9	15,4	19,5	13,2	9,9	6,4	2,7
	1997	9 198	8,0	12,5	12,0	13,4	17,8	13,4	11,6	8,0	3,2
	1999	9 609	7,7	12,5	12,2	12,7	16,4	13,4	12,0	9,0	4,1
	2000	9 686	7,1	12,0	11,9	11,6	15,3	13,5	13,3	10,5	4,7
	2001	9 945	6,7	11,5	11,8	11,4	14,4	13,1	13,8	12,0	5,2
	Arbeiterinnen <sup>3)</sup>	1991	4 163	22,4	27,3	20,9	17,1	8,5	2,5	0,9	0,4
	1994	3 491	18,8	19,1	20,6	18,7	14,4	5,4	2,0	0,8	0,2
	1997	3 539	20,2	20,1	17,3	16,8	14,5	6,2	3,2	1,3	0,3
	1999	3 623	20,1	20,6	17,2	15,3	13,9	7,0	3,8	1,7	0,4
	2000	3 696	19,0	21,2	16,8	15,4	13,6	7,7	4,0	1,9	0,5
	2001	3 600	18,8	20,6	16,5	14,6	13,5	8,0	5,2	2,4	0,5
Zusammen	1991	14 404	13,7	20,4	20,6	15,9	12,4	6,6	4,5	3,8	2,0
	1994	13 940	10,6	12,7	15,1	15,6	17,5	10,9	8,1	6,0	3,6
	1997	14 423	11,6	13,8	12,8	13,6	16,1	11,0	9,5	7,2	4,4
	1999	14 948	11,0	13,9	12,9	12,8	15,0	11,3	9,9	8,1	5,2
	2000	15 115	10,4	13,7	12,5	12,1	14,1	11,4	10,7	9,1	5,9
	2001	15 357	9,9	13,3	12,3	11,8	13,5	11,2	11,3	10,4	6,4

\*) Ohne die Erwerbstätigen, die keine Angaben über ihre Einkommenslage gemacht haben bzw. kein eigenes Einkommen hatten sowie ohne selbstständige Landwirte in der Haupttätigkeit. Bis 1995: Ohne mithelfende Familienangehörige aller Wirtschaftsbereich

1) Ab 1996 einschl. mithelfende Familienangehörige.

2) Einschl. Auszubildende in anerkannten kaufmännischen und technischen Ausbildungsberufen.

3) Einschl. Auszubildende in anerkannten gewerblichen Ausbildungsberufen.

## 7 Lange Reihen

7.5.1 Erwerbstätige nach Stellung im Beruf und monatlichem Nettoeinkommen <sup>\*)</sup>

Stellung im Beruf	Jahr	Insgesamt	Davon mit einem monatlichem Nettoeinkommen von ... bis unter ... EUR								
			unter 307	307 – 511	511 – 716	716 – 920	920 – 1 125	1 125 – 1 278	1 278 – 1 534	1 534 – 2 045	2 045 und mehr
		1 000	%								

Insgesamt											
Selbstständige <sup>1)</sup>	1991	2 363	6,1	6,9	8,4	7,7	9,5	7,2	9,5	14,8	29,8
	1994	2 599	5,0	4,6	6,2	6,9	9,1	7,8	10,0	16,0	34,4
	1997	3 116	8,4	6,5	6,7	6,6	8,4	6,8	9,6	14,7	32,4
	1999	3 200	7,0	5,8	6,2	6,7	8,5	6,9	9,2	15,3	34,3
	2000	3 244	6,5	5,7	6,2	6,4	7,9	6,6	9,2	15,1	36,4
	2001	3 325	6,4	6,2	6,1	6,3	7,9	6,5	8,9	15,1	36,5
Beamte/Beamtinnen	1991	2 431	7,7	2,4	3,4	5,9	10,0	10,7	13,5	23,0	23,4
	1994	2 382	5,3	2,0	2,4	3,7	7,2	8,9	13,1	24,5	32,9
	1997	2 380	4,4	3,0	1,8	3,4	6,5	7,3	11,3	22,4	39,9
	1999	2 321	4,1	3,4	1,7	2,9	5,1	6,6	10,1	22,4	43,9
	2000	2 240	3,7	3,2	1,4	3,4	4,0	5,6	9,9	21,9	46,8
	2001	2 187	3,5	3,1	1,7	3,3	3,9	4,7	8,8	21,4	49,6
Angestellte <sup>2)</sup>	1991	16 099	7,0	12,8	16,2	12,9	12,5	8,9	8,8	10,8	10,1
	1994	16 069	5,2	8,1	9,1	10,8	15,2	12,2	12,4	13,9	13,2
	1997	16 277	5,3	8,9	8,0	9,4	13,9	11,9	12,9	15,3	14,5
	1999	16 964	5,1	9,0	8,2	8,9	12,7	11,6	12,8	15,6	16,1
	2000	16 941	4,7	8,7	8,0	8,1	11,6	11,4	13,1	16,6	17,8
	2001	17 740	4,4	8,3	7,9	7,9	10,8	11,0	13,3	17,6	18,7
Arbeiter/-innen <sup>3)</sup>	1991	14 062	10,2	14,4	15,6	13,3	17,1	13,4	9,9	5,2	0,9
	1994	12 475	7,7	8,7	9,3	13,2	18,5	16,2	14,9	9,8	1,7
	1997	12 034	8,5	9,3	8,3	11,8	16,7	14,4	15,0	13,3	2,7
	1999	12 015	8,8	9,7	8,4	10,8	15,3	13,7	14,8	15,0	3,6
	2000	12 252	8,3	9,9	8,0	10,2	14,6	13,5	14,9	16,3	4,3
	2001	11 593	8,3	9,8	7,9	9,3	13,7	13,1	15,1	17,6	5,1
Insgesamt	1991	34 953	8,3	12,3	14,6	12,2	13,9	10,7	9,6	9,7	8,6
	1994	33 525	6,1	7,6	8,5	10,9	15,4	13,1	13,2	13,3	11,9
	1997	33 808	6,7	8,4	7,6	9,6	13,8	12,0	13,2	15,0	13,7
	1999	34 500	6,5	8,6	7,6	9,0	12,7	11,5	13,0	15,8	15,3
	2000	34 677	6,1	8,5	7,4	8,4	11,8	11,3	13,2	16,7	16,7
	2001	34 846	5,8	8,3	7,3	7,9	11,1	10,9	13,2	17,6	17,8

\*) Ohne die Erwerbstätigen, die keine Angaben über ihre Einkommenslage gemacht haben bzw. kein eigenes Einkommen hatten sowie ohne selbstständige Landwirte in der Haupttätigkeit. Bis 1995: Ohne mithelfende Familienangehörige aller Wirtschaftsbereich

1) Ab 1996 einschl. mithelfende Familienangehörige.

2) Einschl. Auszubildende in anerkannten kaufmännischen und technischen Ausbildungsberufen.

3) Einschl. Auszubildende in anerkannten gewerblichen Ausbildungsberufen.

## 7 Lange Reihen

## 7.5.2 Erwerbstätige nach Stellung im Beruf und monatlichem Nettoeinkommen \*)

Stellung im Beruf	Jahr	Ins- gesamt	Davon mit einem monatlichem Nettoeinkommen von ... bis unter ... EUR								
			unter 300	300 – 500	500 – 700	700 – 900	900 – 1 100	1 100 – 1 300	1 300 – 1 500	1 500 – 2 000	2 000 und mehr
		1 000	%								
Männlich											
Selbständige <sup>1)</sup>	2002	2 224	2,4	2,4	3,7	4,4	7,1	6,5	7,8	15,3	50,4
	2003	2 276	3,0	2,8	3,9	4,7	7,5	6,6	7,3	15,2	49,1
	2004	2 341	3,3	3,4	4,1	4,6	7,8	6,8	7,6	14,4	48,0
Beamte	2002	1 429	3,0	3,5	1,0	1,4	2,4	3,5	5,3	17,3	62,8
	2003	1 426	3,1	3,6	1,0	1,8	2,1	4,1	5,1	16,8	62,3
	2004	1 395	1,9	3,1	0,7	1,3	2,0	3,3	5,0	15,8	66,8
Angestellte <sup>2)</sup>	2002	7 834	1,5	3,5	2,9	3,1	5,3	8,9	10,4	22,9	41,5
	2003	7 788	1,5	3,7	3,1	3,0	5,3	9,1	10,3	22,6	41,4
	2004	7 388	1,4	3,6	3,1	2,9	4,9	8,3	9,6	23,0	43,2
Arbeiter <sup>3)</sup>	2002	7 679	3,5	4,6	4,1	5,9	12,2	16,8	16,7	25,3	10,9
	2003	7 382	3,5	5,0	4,0	5,8	11,8	16,8	16,5	25,2	11,4
	2004	7 456	3,4	5,1	4,2	5,8	11,0	16,6	15,9	25,9	12,2
Zusammen	2002	19 165	2,5	3,8	3,3	4,2	8,1	11,4	12,2	22,6	31,8
	2003	18 873	2,6	4,1	3,4	4,2	7,9	11,5	12,0	22,3	32,2
	2004	18 580	2,5	4,1	3,5	4,1	7,5	11,1	11,5	22,5	33,1
Weiblich											
Selbständige <sup>1)</sup>	2002	1 101	12,8	11,4	8,8	8,3	10,2	7,8	7,0	12,1	21,7
	2003	1 118	12,1	11,7	9,4	8,0	10,3	8,0	6,7	11,5	22,3
	2004	1 194	11,5	13,0	9,7	8,6	10,5	7,3	6,5	11,1	21,8
Beamtinnen	2002	717	2,2	1,2	1,9	4,5	6,4	6,1	9,3	24,8	43,7
	2003	743	2,3	1,7	1,6	4,4	6,0	6,8	8,4	24,8	44,1
	2004	769	1,6	1,3	1,5	3,9	6,2	5,5	7,9	23,6	48,6
Angestellte <sup>2)</sup>	2002	10 027	6,2	10,7	10,9	10,3	13,4	14,9	11,8	13,8	8,0
	2003	10 050	5,9	11,2	10,7	10,7	13,5	15,0	11,8	13,9	7,3
	2004	9 884	4,9	11,1	10,6	10,7	13,4	15,0	12,0	14,8	7,5
Arbeiterinnen <sup>3)</sup>	2002	3 489	17,1	20,5	15,4	13,9	13,7	10,2	5,0	3,2	0,9
	2003	3 403	16,5	21,0	15,3	14,3	13,6	10,1	5,1	3,3	0,8
	2004	3 326	15,7	21,3	15,7	14,5	13,4	10,3	5,2	3,4	0,7
Zusammen	2002	15 333	9,0	12,6	11,4	10,7	12,9	12,9	9,8	11,8	9,0
	2003	15 315	8,5	12,9	11,2	11,0	12,9	13,0	9,8	11,9	8,7
	2004	15 172	7,6	13,0	11,2	11,0	12,8	12,9	9,9	12,5	9,2

\*) Ohne die Erwerbstätigen, die keine Angaben über ihre Einkommenslage gemacht haben bzw. kein eigenes Einkommen hatten sowie ohne selbständige Landwirte in der Haupttätigkeit.

1) Einschl. mithelfende Familienangehörige.

2) Einschl. Auszubildende in anerkannten kaufmännischen und technischen Ausbildungsberufen.

3) Einschl. Auszubildende in anerkannten gewerblichen Ausbildungsberufen.

## 7 Lange Reihen

7.5.2 Erwerbstätige nach Stellung im Beruf und monatlichem Nettoeinkommen <sup>\*)</sup>

Stellung im Beruf	Jahr	Ins- gesamt	Davon mit einem monatlichem Nettoeinkommen von ... bis unter ... EUR								
			unter 300	300 – 500	500 – 700	700 – 900	900 – 1 100	1 100 – 1 300	1 300 – 1 500	1 500 – 2 000	2 000 und mehr
		1 000	%								
I n s g e s a m t											
Selbständige <sup>1)</sup>	2002	3 324	5,9	5,4	5,4	5,7	8,1	6,9	7,5	14,2	40,9
	2003	3 394	6,0	5,8	5,7	5,8	8,5	7,0	7,1	14,0	40,2
	2004	3 534	6,1	6,6	6,0	6,0	8,7	7,0	7,2	13,3	39,2
Beamte/Beamtinnen	2002	2 145	2,7	2,7	1,3	2,5	3,7	4,4	6,6	19,8	56,4
	2003	2 170	2,8	3,0	1,2	2,7	3,5	5,0	6,2	19,5	56,1
	2004	2 165	1,8	2,4	1,0	2,3	3,5	4,1	6,0	18,6	60,3
Angestellte <sup>2)</sup>	2002	17 861	4,1	7,6	7,4	7,2	9,8	12,3	11,2	17,8	22,7
	2003	17 838	4,0	7,9	7,3	7,3	9,9	12,4	11,2	17,7	22,2
	2004	17 272	3,4	7,9	7,4	7,4	9,8	12,1	11,0	18,3	22,8
Arbeiter/-innen <sup>3)</sup>	2002	11 168	7,7	9,6	7,6	8,4	12,7	14,8	13,0	18,4	7,8
	2003	10 786	7,6	10,0	7,6	8,5	12,3	14,7	12,9	18,3	8,0
	2004	10 782	7,2	10,1	7,7	8,5	11,7	14,6	12,6	19,0	8,6
Insgesamt	2002	34 498	5,4	7,7	6,9	7,1	10,2	12,1	11,1	17,8	21,7
	2003	34 187	5,2	8,1	6,9	7,3	10,1	12,1	11,0	17,6	21,7
	2004	33 753	4,8	8,1	7,0	7,2	10,0	11,9	10,8	18,0	22,4

\*) Ohne die Erwerbstätigen, die keine Angaben über ihre Einkommenslage gemacht haben bzw. kein eigenes Einkommen hatten sowie ohne selbständige Landwirte in der Haupttätigkeit.

1) Einschl. mithelfende Familienangehörige.

2) Einschl. Auszubildende in anerkannten kaufmännischen und technischen Ausbildungsberufen.

3) Einschl. Auszubildende in anerkannten gewerblichen Ausbildungsberufen.

## 7 Lange Reihen

## 7.6 Erwerbspersonen auf 100 Männer bzw. Frauen nach Altersgruppen (Erwerbsquoten)

## 7.6.1 Insgesamt

Jahr	Ins- gesamt <sup>1)</sup>	Davon im Alter von ... bis unter ... Jahren											
		15 – 20	20 – 25	25 – 30	30 – 35	35 – 40	40 – 45	45 – 50	50 – 55	55 – 60	60 – 65	15 – 65	65 und mehr
Männlich													
zusammen													
1991	60,0	44,6	79,7	88,5	96,3	97,7	97,6	96,4	93,4	79,7	33,5	82,9	4,5
1994	58,3	37,5	78,5	87,1	96,2	97,3	97,6	96,3	92,7	74,5	29,6	81,3	4,2
1997	57,4	34,9	77,4	87,5	95,5	96,6	96,5	95,6	91,3	78,1	29,8	80,3	4,5
1999	57,2	36,4	78,2	88,2	96,0	97,1	96,2	95,4	91,5	79,5	31,3	80,3	4,5
2001	56,5	34,9	77,9	88,2	95,9	96,8	96,5	95,1	91,2	79,3	32,9	80,1	4,5
2003	56,1	33,8	75,6	86,7	95,9	96,9	96,3	95,3	91,8	81,6	36,6	80,3	4,5
2004	55,9	33,0	74,0	86,4	95,5	96,9	96,3	95,2	91,6	82,2	38,9	80,3	4,4
Weiblich													
zusammen													
1991	41,1	37,2	75,9	75,6	72,8	75,1	75,4	72,8	65,3	42,9	10,7	62,1	1,7
1994	41,1	31,0	72,9	76,2	74,5	75,8	78,1	74,7	68,4	45,9	10,2	62,7	1,5
1997	41,3	27,8	68,0	75,7	74,7	76,3	79,2	77,2	69,6	55,0	11,9	62,8	1,7
1999	42,0	28,5	69,1	76,4	77,3	78,0	80,7	79,3	71,7	57,5	12,8	63,8	1,7
2001	42,4	29,1	68,7	76,2	77,7	79,8	82,0	81,3	73,6	59,5	14,9	64,9	1,7
2003	43,1	27,2	67,9	76,0	79,3	80,6	83,3	82,4	76,4	61,5	18,1	66,1	1,8
2004	42,9	25,7	65,9	74,7	78,0	80,0	83,1	82,7	77,3	63,3	20,4	66,1	1,8
ledig													
1991	33,8	36,9	77,8	85,3	90,5	92,0	90,2	88,4	83,3	66,9	16,3	67,4	2,6
1994	33,7	30,8	75,5	84,5	91,0	91,7	91,1	88,3	84,4	67,8	17,2	66,7	2,3
1997	33,3	27,6	71,1	84,4	89,9	91,8	91,3	88,3	84,0	70,9	17,4	64,3	2,4
1999	34,4	28,3	71,7	85,1	91,8	91,3	90,5	88,7	83,8	71,0	14,6	65,0	2,3
2001	35,6	29,1	71,1	84,9	92,1	92,7	91,5	89,4	84,1	72,3	21,4	66,2	2,5
2003	36,7	27,1	69,9	83,8	92,2	92,8	91,2	90,3	85,0	76,1	25,9	65,9	2,5
2004	36,9	25,6	67,9	83,3	91,6	92,4	91,8	90,4	84,7	77,5	29,4	65,2	2,1
verheiratet													
1991	52,4	49,7	70,1	68,7	67,4	71,2	72,1	69,4	61,8	39,3	9,5	59,7	2,3
1994	52,5	42,6	63,1	69,0	68,6	71,7	74,9	71,4	65,2	42,8	9,0	60,7	1,9
1997	52,6	38,8	55,4	66,9	68,5	72,0	76,1	74,6	66,7	51,8	10,9	61,7	2,2
1999	53,2	40,2	56,7	66,6	70,6	73,8	78,0	76,7	69,1	54,5	11,9	62,8	2,1
2001	53,3	34,0	55,7	65,7	70,3	75,2	79,3	79,3	71,3	56,7	13,6	63,9	2,0
2003	53,6	38,4	56,2	65,5	72,1	75,8	80,6	80,2	74,3	58,6	16,7	65,6	2,3
2004	52,9	38,9	52,9	62,4	69,9	74,9	79,8	80,3	75,2	60,5	18,6	65,7	2,3
verwitwet/geschieden													
1991	24,8	/	76,5	85,9	86,5	89,5	89,9	87,0	78,4	50,6	12,2	64,1	1,3
1994	25,1	/	80,1	82,0	86,6	88,8	91,2	87,3	79,3	52,5	11,7	64,7	1,1
1997	26,2	/	59,7	76,7	82,5	87,7	89,6	87,6	79,7	64,1	13,6	65,7	1,3
1999	26,9	/	75,8	77,9	85,3	87,5	89,5	88,4	80,1	66,4	15,2	66,2	1,3
2001	27,3	/	66,6	77,9	83,8	89,1	89,6	87,4	80,7	67,6	17,6	67,0	1,4
2003	28,5	/	63,8	75,9	85,2	89,7	90,5	88,4	82,6	69,4	21,0	69,3	1,4
2004	28,9	/	64,9	74,2	83,7	88,9	91,2	89,0	84,0	70,2	23,9	71,0	1,3

1) Die Insgesamt-Quoten zeigen die Anteile der Erwerbspersonen an der gesamten Bevölkerung entsprechenden Geschlechts und Familienstands.

## 7 Lange Reihen

## 7.6 Erwerbspersonen auf 100 Männer bzw. Frauen nach Altersgruppen (Erwerbsquoten)

## 7.6.2 Deutsche

Jahr	Ins- gesamt <sup>1)</sup>	Davon im Alter von ... bis unter ... Jahren											
		15 – 20	20 – 25	25 – 30	30 – 35	35 – 40	40 – 45	45 – 50	50 – 55	55 – 60	60 – 65	15 – 65	65 und mehr
M ä n n l i c h													
zusammen													
1991	59,8	45,2	79,7	88,8	96,9	98,1	97,8	96,7	93,5	79,6	33,0	83,0	4,4
1994	57,8	37,7	78,1	87,3	96,7	97,9	97,8	96,5	92,9	74,2	28,9	81,2	4,1
1997	57,1	35,4	77,6	87,8	96,3	97,2	96,9	95,8	91,9	78,3	29,3	80,5	4,4
1999	56,9	37,0	78,9	88,6	96,6	97,6	96,7	95,7	91,9	79,8	30,9	80,4	4,4
2001	56,1	35,3	78,2	88,2	96,5	97,4	96,9	95,3	91,5	79,5	32,7	80,1	4,4
2003	55,6	34,4	76,1	86,9	96,7	97,3	96,6	95,4	92,1	82,1	36,3	80,4	4,4
2004	55,3	33,8	74,3	86,6	96,2	97,2	96,6	95,4	91,8	82,7	38,6	80,4	4,3
W e i b l i c h													
zusammen													
1991	41,3	37,9	77,8	77,7	74,2	76,5	76,7	73,8	65,6	42,7	10,6	62,9	1,7
1994	41,2	30,9	75,7	78,6	76,3	77,5	79,6	76,1	69,1	45,9	10,0	63,6	1,4
1997	41,6	28,0	70,8	79,5	77,3	78,1	81,1	78,8	71,0	55,3	11,8	64,1	1,7
1999	42,3	28,7	71,6	80,9	80,1	80,0	82,3	80,9	73,4	58,0	12,7	65,0	1,6
2001	42,6	29,4	71,0	81,0	80,6	81,8	83,5	82,7	75,1	60,4	14,8	66,2	1,7
2003	43,2	27,6	70,1	80,4	82,9	82,5	84,7	83,7	77,8	62,8	18,0	67,4	1,8
2004	43,0	25,9	68,1	79,9	82,1	82,2	84,5	83,9	78,8	64,6	20,3	67,6	1,8
ledig													
1991	34,7	37,5	78,2	85,9	90,9	92,7	90,0	88,7	83,5	67,0	16,0	68,4	2,6
1994	34,7	30,7	76,3	85,0	91,7	92,5	91,1	88,2	84,5	67,8	16,8	67,6	2,4
1997	34,5	27,8	71,7	85,3	90,6	92,2	91,8	88,7	83,6	70,8	17,1	65,4	2,3
1999	35,6	28,5	72,5	86,1	92,5	91,7	91,1	89,0	83,5	70,5	14,3	66,0	2,3
2001	36,7	29,3	71,8	86,2	92,8	93,3	92,0	89,3	84,1	72,4	21,3	67,1	2,4
2003	37,7	27,5	70,5	84,9	93,1	93,2	91,7	90,6	85,4	76,8	25,7	66,9	2,5
2004	37,8	25,8	68,6	84,7	92,4	93,0	92,0	90,4	85,3	77,4	29,3	66,1	2,1
verheiratet													
1991	52,6	71,4	76,6	71,4	69,0	72,7	73,6	70,5	62,1	39,2	9,4	60,5	2,3
1994	52,7	54,7	72,7	72,6	70,6	73,6	76,6	73,0	66,0	42,8	8,8	61,7	1,9
1997	53,1	53,0	65,9	72,6	71,5	74,0	78,3	76,2	68,2	52,2	10,8	63,2	2,1
1999	53,6	53,1	65,1	73,7	73,9	76,2	79,7	78,5	71,0	55,1	11,8	64,4	2,0
2001	53,7	47,4	65,0	73,2	74,1	77,6	81,0	80,9	73,1	57,6	13,5	65,5	2,0
2003	53,9	47,4	66,3	72,8	76,3	78,0	82,1	81,8	75,9	60,1	16,7	67,2	2,2
2004	53,4	/	62,8	71,1	75,1	77,5	81,5	81,8	76,8	61,9	18,5	67,6	2,3
verwitwet/geschieden													
1991	24,2	/	76,7	86,4	86,8	89,8	90,5	87,0	78,4	50,2	12,1	63,7	1,3
1994	24,3	/	81,6	82,2	87,0	89,1	91,5	87,9	79,7	52,2	11,5	64,3	1,0
1997	25,5	/	55,2	78,9	83,6	88,4	90,3	88,3	80,3	64,2	13,6	65,7	1,2
1999	26,2	/	76,2	79,6	85,7	88,1	90,5	89,6	80,9	66,7	15,0	66,1	1,3
2001	26,5	/	62,6	78,7	84,6	89,8	90,5	88,3	81,3	68,3	17,4	67,0	1,3
2003	27,6	/	65,5	75,6	86,9	90,4	91,5	88,8	83,2	70,0	20,9	69,4	1,4
2004	28,0	/	69,2	76,9	85,0	90,1	91,9	89,6	84,6	71,1	23,8	71,2	1,3

1) Die Ingesamt-Quoten zeigen die Anteile der Erwerbspersonen an der gesamten Bevölkerung entsprechenden Geschlechts und Familienstands.



## 7 Lange Reihen

## 7.6 Erwerbspersonen auf 100 Männer bzw. Frauen nach Altersgruppen (Erwerbsquoten)

## 7.6.3 Ausländer

Jahr	Ins- gesamt <sup>1)</sup>	Davon im Alter von ... bis unter ... Jahren											
		15 – 20	20 – 25	25 – 30	30 – 35	35 – 40	40 – 45	45 – 50	50 – 55	55 – 60	60 – 65	15 – 65	65 und mehr
Männlich													
zusammen													
1991	62,5	40,1	79,7	85,7	89,6	93,7	95,9	93,8	91,5	82,8	48,3	82,2	11,4
1994	62,5	37,3	80,9	86,1	91,7	92,7	95,6	94,3	90,2	79,7	42,2	81,7	9,4
1997	59,5	31,8	75,9	85,8	89,8	91	93,1	93,4	86,8	75,9	37,7	78,9	9,7
1999	59,5	31,9	74	85,9	91,1	92,2	91,1	91,9	88,5	76,9	39,6	79	6,8
2001	60,5	31,5	76	88,2	91,4	92,6	92,2	92,4	88,1	76,6	36,3	79,7	7,8
2003	60,8	28,2	72,2	85,9	91,3	93,2	92,7	93,6	88,2	77	40	79,3	6,4
2004	61,7	25	71,9	85,6	91,6	93,8	92,4	92,5	88,7	77,9	42,7	79,5	6,7
Weiblich													
zusammen													
1991	38,5	31,8	54,1	50,0	54,1	60,7	62,7	59,8	58,1	46,5	17,3	52,3	/
1994	39,5	31,7	54,5	55,6	55,1	58,9	64,4	61,8	55,7	45,7	18,5	53,4	/
1997	37,4	26,0	52,9	50,7	50,5	56,5	59,9	62,5	53,6	46,6	16,1	50,1	/
1999	38,5	26,7	54,3	51,2	53,2	55,9	62,6	62,8	54,6	47,1	18,3	51,3	/
2001	40,1	26,2	53,5	53,4	54,2	58,7	64,6	65,8	58,6	46,1	18,3	52,7	/
2003	41,7	23,7	52,8	55,3	57,8	62,5	66,2	66,4	61,9	46,8	19,3	54,0	/
2004	41,3	23,7	50,0	49,5	56,0	59,9	66,6	67,1	62,3	49,7	22,5	52,9	/
ledig													
1991	21,7	31,6	69,6	70,4	82,5	79,4	93,4	83,0	/	/	/	52,7	/
1994	23,7	30,9	66,4	76,9	78,0	77,9	90,4	89,2	81,6	/	/	54,9	-
1997	22,5	25,4	65,3	70,3	73,3	82,4	82,4	82,1	88,6	/	/	51,3	/
1999	22,7	26,4	63,5	70,3	77,5	82,4	73,6	83,8	88,4	79,4	/	52,2	/
2001	24,3	26,4	63,7	71,2	78,7	77,8	79,3	91,7	84,6	/	/	54,4	/
2003	25,3	23,1	62,8	71,4	78,1	83,3	78,0	82,9	75,3	/	/	53,0	/
2004	26,4	23,5	59,4	66,8	80,2	76,8	86,7	89,3	72,2	78,3	/	53,0	/
verheiratet													
1991	49,5	33,6	41,2	44,5	49,1	57,4	59,2	56,2	53,8	41,9	/	50,4	/
1994	50,1	37,4	44,2	48,5	50,1	55,1	60,2	58,3	51,9	41,0	17,5	51,1	/
1997	47,2	30,6	40,4	44,1	46,4	52,2	56,3	59,9	49,4	41,6	16,2	48,2	/
1999	48,2	30,7	44,3	44,9	48,1	51,6	60,3	60,3	51,0	43,0	16,0	49,4	/
2001	49,2	/	40,8	46,2	49,1	54,9	62,0	63,5	54,9	43,2	16,9	50,6	/
2003	50,6	/	40,9	48,3	53,0	58,8	63,7	62,9	59,1	42,8	17,2	52,5	/
2004	48,8	/	36,7	42,0	50,1	56,4	62,9	62,8	59,3	46,4	20,6	50,9	/
verwitwet/geschieden													
1991	55,4	/	/	/	81,2	86,3	82,5	86,1	80,2	61,0	/	73,4	/
1994	52,3	/	/	78,7	81,6	85,4	88,1	79,8	71,6	62,4	/	72,1	/
1997	52,3	/	/	61,0	69,2	77,4	80,5	77,4	70,1	60,9	/	66,1	/
1999	52,6	–	/	69,1	80,0	77,8	76,0	73,8	68,9	58,1	/	67,2	/
2001	52,0	/	/	74,8	75,8	79,7	76,9	75,3	73,3	54,9	/	66,9	/
2003	52,3	/	/	76,7	75,1	80,1	76,8	82,8	75,7	62,3	23,5	68,2	/
2004	52,5	-	/	66,4	76,3	76,3	81,3	82,0	76,3	59,3	27,2	68,8	/

1) Die Ingesamt-Quoten zeigen die Anteile der Erwerbspersonen an der gesamten Bevölkerung entsprechenden Geschlechts und Familienstands.

**7 Lange Reihen**  
**7.7 Bevölkerung nach Beteiligung am Erwerbsleben und Ländern**  
1 000

Land	Jahr	Insgesamt		Erwerbs- personen		Davon				Nicht- erwerbspersonen	
		insgesamt	männlich	insgesamt	männlich	Erwerbstätige		Erwerbslose		insgesamt	männlich
						insgesamt	männlich	insgesamt	männlich		
Baden- Württemberg	1991	9 859	4 805	4 991	2 929	4 831	2 853	160	76	4 869	1 876
	1994	10 240	5 009	5 129	2 962	4 744	2 743	385	219	5 111	2 047
	1997	10 380	5 080	5 161	2 947	4 769	2 723	392	224	5 218	2 133
	1999	10 428	5 108	5 174	2 931	4 843	2 748	331	182	5 255	2 177
	2001	10 538	5 162	5 229	2 926	4 977	2 787	252	139	5 309	2 237
	2003	10 670	5 235	5 368	2 972	4 984	2 754	384	219	5 303	2 263
	2004	10 694	5 248	5 366	2 971	4 945	2 731	421	240	5 328	2 277
Bayern	1991	11 488	5 580	6 036	3 475	5 821	3 372	215	103	5 452	2 104
	1994	11 875	5 791	6 181	3 538	5 771	3 324	410	214	5 694	2 253
	1997	12 048	5 877	6 163	3 516	5 701	3 264	462	252	5 884	2 361
	1999	12 098	5 903	6 232	3 507	5 839	3 289	393	218	5 866	2 396
	2001	12 256	5 986	6 288	3 498	5 967	3 325	321	173	5 967	2 487
	2003	12 392	6 063	6 323	3 512	5 864	3 256	460	256	6 069	2 551
	2004	12 420	6 077	6 333	3 521	5 827	3 227	506	294	6 087	2 556
Berlin	1991	3 425	1 625	1 885	1 022	1 689	920	196	102	1 539	603
	1994	3 479	1 669	1 878	1 021	1 609	879	269	142	1 601	647
	1997	3 452	1 671	1 830	989	1 530	829	300	160	1 622	682
	1999	3 394	1 647	1 782	965	1 470	786	312	179	1 611	682
	2001	3 384	1 645	1 780	966	1 472	788	309	178	1 604	679
	2003	3 392	1 651	1 786	966	1 420	752	367	214	1 606	685
	2004	3 387	1 650	1 793	961	1 411	738	382	223	1 594	689
Brandenburg	1991	2 567	1 240	1 418	751	1 270	688	148	64	1 149	489
	1994	2 535	1 239	1 338	703	1 098	615	240	88	1 197	537
	1997	2 560	1 261	1 366	731	1 115	620	250	110	1 195	530
	1999	2 591	1 277	1 413	755	1 165	639	249	116	1 178	522
	2001	2 598	1 282	1 410	750	1 143	621	267	129	1 188	532
	2003	2 577	1 273	1 400	743	1 117	591	283	151	1 177	530
	2004	2 569	1 270	1 392	743	1 102	586	290	158	1 177	527

**7 Lange Reihen**  
**7.7 Bevölkerung nach Beteiligung am Erwerbsleben und Ländern**  
1 000

Land	Jahr	Insgesamt		Erwerbs- personen		Davon				Nicht- erwerbspersonen	
		insgesamt	männlich	insgesamt	männlich	Erwerbstätige		Erwerbslose		insgesamt	männlich
						insgesamt	männlich	insgesamt	männlich		
Bremen	1991	682	327	318	184	287	167	31	16	364	143
	1994	682	329	327	190	286	168	41	22	355	139
	1997	677	326	313	180	277	156	37	24	364	147
	1999	667	321	316	179	276	154	40	25	350	142
	2001	660	318	308	172	276	152	32	20	352	146
	2003	663	320	313	173	271	146	42	27	350	148
	2004	663	320	309	171	258	140	50	31	354	150
Hamburg	1991	1 658	788	853	478	781	436	72	42	805	310
	1994	1 704	818	863	482	777	435	86	48	841	336
	1997	1 708	824	868	480	766	417	102	63	840	345
	1999	1 701	823	874	481	790	428	84	52	827	342
	2001	1 718	833	892	494	813	447	79	47	826	339
	2003	1 732	840	886	484	784	423	101	61	846	357
	2004	1 737	844	884	484	777	423	107	61	853	360
Hessen	1991	5 779	2 813	2 873	1 703	2 727	1 633	146	70	2 906	1 110
	1994	5 968	2 923	2 942	1 727	2 696	1 592	246	135	3 025	1 196
	1997	6 030	2 951	2 946	1 695	2 658	1 530	289	165	3 083	1 256
	1999	6 037	2 956	2 951	1 678	2 703	1 537	249	141	3 086	1 278
	2001	6 070	2 975	3 005	1 694	2 807	1 578	199	117	3 064	1 280
	2003	6 088	2 981	3 004	1 673	2 743	1 522	261	151	3 084	1 308
	2004	6 088	2 981	2 987	1 658	2 702	1 494	285	164	3 101	1 323
Mecklenburg- Vorpommern	1991	1 913	930	1 052	557	906	489	146	67	862	373
	1994	1 839	901	971	515	796	447	175	68	868	386
	1997	1 816	895	964	516	777	434	188	82	852	379
	1999	1 796	886	952	518	768	429	184	90	844	368
	2001	1 771	875	935	507	747	410	188	97	836	368
	2003	1 739	861	935	506	725	391	210	114	804	355
	2004	1 729	856	922	494	701	379	222	116	807	362

**7 Lange Reihen**  
**7.7 Bevölkerung nach Beteiligung am Erwerbsleben und Ländern**  
1 000

Land	Jahr	Insgesamt		Erwerbs- personen		Davon				Nicht- erwerbspersonen	
		insgesamt	männlich	insgesamt	männlich	Erwerbstätige		Erwerbslose		insgesamt	männlich
						insgesamt	männlich	insgesamt	männlich		
Niedersachsen	1991	7 406	3 599	3 523	2 116	3 303	2 010	220	106	3 883	1 483
	1994	7 663	3 733	3 670	2 150	3 341	1 974	329	176	3 992	1 583
	1997	7 822	3 819	3 702	2 154	3 358	1 953	344	201	4 120	1 665
	1999	7 868	3 846	3 706	2 138	3 396	1 959	310	179	4 162	1 707
	2001	7 930	3 876	3 707	2 110	3 425	1 943	283	167	4 223	1 766
	2003	7 983	3 909	3 753	2 112	3 390	1 893	363	219	4 230	1 797
	2004	7 991	3 913	3 723	2 108	3 325	1 867	397	241	4 268	1 805
Nordrhein- Westfalen	1991	17 384	8 388	7 985	4 860	7 483	4 599	503	261	9 399	3 528
	1994	17 769	8 610	8 130	4 891	7 413	4 468	717	423	9 639	3 720
	1997	17 956	8 720	8 161	4 852	7 392	4 385	770	467	9 794	3 868
	1999	17 974	8 734	8 285	4 851	7 562	4 424	723	427	9 689	3 883
	2001	18 013	8 759	8 303	4 765	7 686	4 396	617	369	9 710	3 994
	2003	18 071	8 797	8 382	4 757	7 515	4 228	867	529	9 689	4 040
	2004	18 070	8 797	8 336	4 731	7 401	4 152	935	579	9 733	4 066
Rheinland-Pfalz	1991	3 776	1 832	1 833	1 102	1 741	1 057	91	45	1 943	730
	1994	3 933	1 921	1 855	1 110	1 708	1 023	147	86	2 078	811
	1997	4 006	1 961	1 866	1 102	1 710	1 010	156	92	2 140	859
	1999	4 024	1 972	1 908	1 101	1 775	1 023	133	77	2 116	871
	2001	4 037	1 977	1 926	1 110	1 803	1 038	122	72	2 111	867
	2003	4 054	1 990	1 942	1 100	1 800	1 016	142	85	2 112	890
	2004	4 057	1 988	1 902	1 077	1 744	985	158	92	2 156	911
Saarland	1991	1 074	519	481	300	448	278	33	22	593	219
	1994	1 084	525	471	293	424	262	47	30	612	233
	1997	1 083	525	462	276	414	246	48	30	622	249
	1999	1 073	520	486	284	443	258	44	27	587	235
	2001	1 068	518	483	282	443	259	40	23	585	236
	2003	1 063	516	474	270	426	240	48	29	589	247
	2004	1 060	515	474	273	426	241	48	31	586	242

**7 Lange Reihen**  
**7.7 Bevölkerung nach Beteiligung am Erwerbsleben und Ländern**  
1 000

Land	Jahr	Insgesamt		Erwerbs- personen		Davon				Nicht- erwerbspersonen	
		insgesamt	männlich	insgesamt	männlich	Erwerbstätige		Erwerbslose		insgesamt	männlich
						insgesamt	männlich	insgesamt	männlich		
Sachsen	1991	4 730	2 225	2 536	1 320	2 283	1 222	253	98	2 194	906
	1994	4 603	2 195	2 359	1 221	1 919	1 069	440	152	2 244	973
	1997	4 540	2 190	2 367	1 257	1 921	1 068	446	189	2 173	934
	1999	4 480	2 167	2 367	1 268	1 948	1 069	419	200	2 113	898
	2001	4 413	2 138	2 305	1 231	1 873	1 009	431	222	2 108	907
	2003	4 337	2 107	2 253	1 207	1 809	972	444	235	2 085	900
	2004	4 315	2 099	2 244	1 196	1 780	943	464	252	2 071	904
Sachsen-Anhalt	1991	2 859	1 359	1 545	803	1 382	735	162	67	1 315	557
	1994	2 772	1 336	1 433	745	1 167	646	266	99	1 340	591
	1997	2 718	1 318	1 418	748	1 105	611	312	137	1 301	571
	1999	2 668	1 296	1 397	747	1 089	606	308	141	1 271	548
	2001	2 605	1 266	1 347	721	1 060	583	288	139	1 258	545
	2003	2 540	1 237	1 336	711	1 051	568	285	143	1 204	527
	2004	2 517	1 228	1 329	704	1 018	548	310	157	1 188	523
Schleswig- Holstein	1991	2 630	1 277	1 330	783	1 235	737	94	47	1 300	494
	1994	2 697	1 314	1 369	799	1 245	733	124	66	1 328	515
	1997	2 746	1 342	1 363	785	1 230	710	133	75	1 383	557
	1999	2 767	1 352	1 354	773	1 236	703	118	71	1 413	579
	2001	2 794	1 365	1 349	761	1 245	695	104	66	1 445	604
	2003	2 817	1 376	1 382	764	1 244	683	137	82	1 435	612
	2004	2 824	1 379	1 364	760	1 216	671	148	89	1 460	619
Thüringen	1991	2 598	1 240	1 428	742	1 259	678	170	64	1 170	498
	1994	2 528	1 221	1 320	692	1 082	610	238	82	1 208	529
	1997	2 487	1 209	1 329	704	1 082	596	247	108	1 158	506
	1999	2 458	1 199	1 311	701	1 101	606	210	95	1 147	498
	2001	2 426	1 188	1 282	696	1 079	600	202	96	1 144	492
	2003	2 385	1 170	1 256	676	1 030	562	226	114	1 129	495
	2004	2 369	1 164	1 250	675	1 027	556	223	119	1 119	489

**7 Lange Reihen**  
**7.7 Bevölkerung nach Beteiligung am Erwerbsleben und Ländern**  
1 000

Land	Jahr	Insgesamt		Erwerbs- personen		Davon				Nicht- erwerbspersonen	
		insgesamt	männlich	insgesamt	männlich	Erwerbstätige		Erwerbslose		insgesamt	männlich
						insgesamt	männlich	insgesamt	männlich		
Deutschland	1991	79 829	38 548	40 087	23 125	37 445	21 875	2 642	1 250	39 742	15 423
	1994	81 368	39 532	40 236	23 038	36 076	20 988	4 160	2 051	41 132	16 494
	1997	82 029	39 971	40 280	22 930	35 805	20 549	4 475	2 381	41 749	17 041
	1999	82 024	40 006	40 508	22 879	36 402	20 659	4 106	2 220	41 515	17 127
	2001	82 277	40 162	40 550	22 683	36 816	20 629	3 734	2 054	41 728	17 478
	2003	82 502	40 330	40 792	22 625	36 172	19 996	4 619	2 629	41 710	17 705
	2004	82 491	40 330	40 606	22 526	35 659	19 681	4 947	2 845	41 885	17 804
Nachrichtlich:											
Früheres Bundesgebiet	1991	63 889	30 947	31 360	18 571	29 684	17 719	1 676	852	32 528	12 376
	1994	65 790	32 008	32 088	18 781	29 397	17 270	2 691	1 511	33 702	13 227
	1997	66 612	32 457	32 112	18 598	29 200	16 901	2 913	1 698	34 500	13 859
	1999	66 760	32 551	32 349	18 506	29 729	16 991	2 620	1 515	34 411	14 045
	2001	67 194	32 783	32 549	18 388	30 307	17 081	2 241	1 307	34 645	14 395
	2003	67 651	33 049	32 882	18 393	29 847	16 601	3 034	1 791	34 770	14 657
	2004	67 720	33 082	32 731	18 323	29 438	16 365	3 293	1 958	34 989	14 759
darunter:											
Berlin-West	1991	2 152	1 019	1 137	640	1 028	577	110	63	1 015	379
	1994	2 177	1 035	1 150	640	992	549	158	91	1 027	395
	1997	2 157	1 031	1 106	613	925	509	181	104	1 051	419
	1999	2 122	1 017	1 063	583	867	467	196	116	1 059	434
	2001	2 112	1 015	1 058	577	865	461	192	115	1 055	439
	2003	2 119	1 020	1 055	576	826	441	229	134	1 064	445
	2004	2 116	1 020	1 056	570	818	434	238	137	1 060	450
Neue Länder und Berlin -Ost	1991	15 941	7 601	8 727	4 555	7 761	4 156	966	399	7 213	3 046
	1994	15 579	7 525	8 148	4 258	6 679	3 717	1 469	540	7 431	3 267
	1997	15 417	7 514	8 168	4 331	6 605	3 649	1 562	683	7 250	3 183
	1999	15 264	7 455	8 159	4 373	6 673	3 668	1 486	705	7 105	3 082
	2001	15 083	7 378	8 001	4 295	6 508	3 548	1 493	747	7 082	3 083
	2003	14 850	7 280	7 910	4 232	6 325	3 395	1 585	837	6 940	3 048
	2004	14 771	7 248	7 874	4 203	6 221	3 316	1 653	887	6 896	3 045
darunter:											
Berlin-Ost	1991	1 272	606	748	382	662	343	86	39	524	224
	1994	1 302	634	728	382	617	330	111	51	574	252
	1997	1 296	640	724	376	605	320	119	56	571	264
	1999	1 272	630	720	383	603	319	117	64	552	248
	2001	1 271	629	723	389	606	326	116	63	549	240
	2003	1 273	631	731	391	594	311	137	80	542	240
	2004	1 271	630	737	391	593	305	144	86	534	240

## 7 Lange Reihen

### 7.8 Erwerbsquoten der 15- bis unter 65-Jährigen nach Ländern \*)

%

Land	1991	1994	1997	1999	2001	2003	2004
<b>Männlich</b>							
Baden-Württemberg	83,8	82,7	81,7	81,1	81,4	82,2	82,1
Bayern	85,2	84,6	83,4	83,3	82,6	82,9	82,9
Berlin	85,6	81,5	79,1	78,2	78,1	78,3	77,6
Brandenburg	86,3	78,7	79,4	80,0	79,6	80,4	80,5
Bremen	79,3	80,0	77,1	77,4	77,1	78,7	77,8
Hamburg	82,3	80,5	78,6	79,2	80,3	79,4	80,0
Hessen	82,4	81,6	80,7	80,4	80,5	80,8	80,8
Mecklenburg-Vorpommern	86,1	79,4	79,4	78,8	78,6	79,5	79,1
Niedersachsen	81,3	81,2	79,6	79,4	79,1	79,2	79,3
Nordrhein-Westfalen	79,4	79,7	78,7	79,0	78,5	78,6	79,0
Rheinland-Pfalz	82,9	81,7	80,4	79,5	80,4	80,7	79,8
Saarland	77,6	77,4	74,4	76,7	76,8	76,6	77,5
Sachsen	85,7	79,2	80,1	81,6	80,3	80,0	79,9
Sachsen-Anhalt	84,9	78,1	79,1	79,9	79,1	79,4	79,2
Schleswig-Holstein	83,5	83,7	82,3	80,6	80,8	81,2	81,2
Thüringen	86,5	79,6	80,3	80,4	80,1	79,4	79,8
Deutschland	82,9	81,3	80,3	80,3	80,1	80,3	80,3
Nachrichtlich:							
Früheres Bundesgebiet	82,2	81,8	80,5	80,3	80,1	80,4	80,4
darunter: Berlin-West	84,0	81,9	79,2	77,0	76,9	76,9	75,8
Neue Länder und Berlin-Ost	86,0	79,2	79,7	80,4	79,7	79,9	79,9
darunter: Berlin-Ost	88,5	81,0	79,1	80,1	79,8	80,4	80,5
<b>Weiblich</b>							
Baden-Württemberg	61,3	63,1	63,5	64,3	65,7	67,5	67,8
Bayern	64,7	66,1	65,1	66,2	67,5	67,8	67,9
Berlin	73,2	71,1	69,2	68,1	68,3	68,7	69,2
Brandenburg	76,5	74,5	72,9	73,0	73,8	74,8	74,5
Bremen	58,2	59,0	57,6	60,0	61,2	64,6	63,9
Hamburg	64,4	64,9	65,1	66,0	66,2	66,4	67,2
Hessen	59,2	60,3	61,7	62,7	64,3	65,5	65,2
Mecklenburg-Vorpommern	77,9	73,2	72,7	70,9	70,3	72,2	72,6
Niedersachsen	56,0	59,5	59,2	59,9	61,5	63,0	62,7
Nordrhein-Westfalen	52,0	54,0	55,0	57,1	59,1	60,7	60,8
Rheinland-Pfalz	57,0	57,2	57,8	60,3	61,4	63,4	62,5
Saarland	49,1	48,6	52,0	56,1	56,3	58,6	59,2
Sachsen	76,7	73,5	73,6	73,4	73,0	73,0	73,4
Sachsen-Anhalt	76,5	73,6	73,7	72,9	72,4	72,9	73,4
Schleswig-Holstein	61,2	62,1	62,6	63,1	64,2	66,6	65,6
Thüringen	77,5	73,3	74,1	73,5	71,6	72,3	72,4

\*) Anteil der Erwerbspersonen an der Bevölkerung je Geschlecht und Land.

## 7 Lange Reihen

### 7.8 Erwerbsquoten der 15- bis unter 65-Jährigen nach Ländern <sup>\*)</sup>

%

Land	1991	1994	1997	1999	2001	2003	2004
<b>noch Weiblich</b>							
Deutschland	62,1	62,7	62,8	63,8	64,9	66,1	66,1
Nachrichtlich:							
Früheres Bundesgebiet	58,4	60,0	60,3	61,7	63,2	64,5	64,5
darunter: Berlin-West	68,5	68,5	65,4	64,4	65,2	65,5	65,9
Neue Länder und Berlin-Ost	77,2	73,8	73,6	73,0	72,5	73,2	73,4
darunter: Berlin-Ost	80,6	75,3	75,2	74,2	73,2	73,8	74,3
<b>Insgesamt</b>							
Baden-Württemberg	72,8	73,1	72,8	72,9	73,7	74,9	75,0
Bayern	75,1	75,6	74,4	74,8	75,1	75,4	75,5
Berlin	79,4	76,4	74,2	73,2	73,3	73,6	73,5
Brandenburg	81,4	76,7	76,3	76,6	76,8	77,7	77,6
Bremen	68,8	69,5	67,4	68,7	69,1	71,7	70,9
Hamburg	73,3	72,8	71,9	72,6	73,3	72,9	73,7
Hessen	71,0	71,2	71,3	71,7	72,5	73,2	73,0
Mecklenburg-Vorpommern	82,1	76,4	76,1	75,0	74,6	76,0	75,9
Niedersachsen	68,9	70,5	69,6	69,8	70,4	71,2	71,1
Nordrhein-Westfalen	65,8	67,0	67,0	68,2	68,9	69,7	69,9
Rheinland-Pfalz	70,2	69,7	69,3	70,0	71,1	72,1	71,2
Saarland	63,7	63,2	63,4	66,6	66,7	67,6	68,5
Sachsen	81,1	76,8	76,9	77,6	76,7	76,6	76,8
Sachsen-Anhalt	80,6	75,9	76,4	76,5	75,9	76,3	76,4
Schleswig-Holstein	72,6	73,1	72,6	72,0	72,6	73,9	73,5
Thüringen	81,9	76,4	77,3	77,0	75,9	76,0	76,2
Deutschland	72,6	72,1	71,7	72,2	72,6	73,3	73,3
Nachrichtlich:							
Früheres Bundesgebiet	70,5	71,1	70,5	71,1	71,7	72,5	72,5
darunter: Berlin-West	76,4	75,3	72,4	70,7	71,1	71,2	70,9
Neue Länder und Berlin-Ost	81,6	76,5	76,7	76,8	76,2	76,6	76,7
darunter: Berlin-Ost	84,4	78,2	77,2	77,2	76,7	77,2	77,5

<sup>\*)</sup> Anteil der Erwerbspersonen an der Bevölkerung je Geschlecht und Land.



## 7 Lange

### 7.9 Erwerbstätige nach in

Land	Jahr	Insgesamt		Selbstständige		Mithelfende Familien- angehörige		Ab	
								zusammen	
		insgesamt	männlich	insgesamt	männlich	insgesamt	männlich	insgesamt	männlich
Baden-Württemberg	1991	4 831	2 853	427	327	76	10	4 327	2 515
	1994	4 744	2 743	448	343	70	8	4 227	2 392
	1997	4 769	2 723	485	356	61	14	4 224	2 354
	1999	4 843	2 748	477	350	54	12	4 312	2 386
	2001	4 977	2 787	482	353	75	17	4 420	2 417
	2003	4 984	2 754	504	368	63	17	4 417	2 369
	2004	4 945	2 731	507	371	66	16	4 372	2 344
Bayern	1991	5 821	3 372	592	444	209	35	5 020	2 893
	1994	5 771	3 324	623	469	187	37	4 962	2 817
	1997	5 701	3 264	670	492	119	29	4 913	2 742
	1999	5 839	3 289	681	503	110	29	5 048	2 757
	2001	5 967	3 325	675	491	115	26	5 178	2 808
	2003	5 864	3 256	679	492	99	25	5 086	2 739
	2004	5 827	3 227	693	496	88	21	5 046	2 710
Berlin	1991	1 689	920	127	91	/	/	1 559	828
	1994	1 609	879	154	109	/	/	1 450	769
	1997	1 530	829	176	124	/	/	1 350	704
	1999	1 470	786	163	115	/	/	1 303	670
	2001	1 472	788	172	117	/	/	1 295	669
	2003	1 420	752	190	129	/	/	1 224	620
	2004	1 411	738	202	134	/	/	1 205	604
Brandenburg	1991	1 270	688	60	43	/	/	1 208	645
	1994	1 098	615	75	53	/	/	1 021	562
	1997	1 115	620	86	60	/	/	1 027	560
	1999	1 165	639	99	70	/	/	1 063	569
	2001	1 143	621	106	73	5	/	1 032	546
	2003	1 117	591	104	72	/	/	1 009	519
	2004	1 102	586	110	75	6	/	986	508
Bremen	1991	287	167	21	15	/	/	265	152
	1994	286	168	28	20	/	/	256	147
	1997	277	156	25	16	/	/	251	139
	1999	276	154	25	18	/	/	249	136
	2001	276	152	26	19	/	/	248	133
	2003	271	146	24	17	/	/	245	129
	2004	258	140	26	19	/	/	231	121

1) Einschl. Auszubildende in anerkannten kaufmännischen und technischen Ausbildungsberufen.

2) Einschl. Auszubildende in anerkannten gewerblichen Ausbildungsberufen.

## Reihen

### Stellung im Beruf und Ländern

1 000

hängige						Jahr	Land
Beamte		Angestellte <sup>1)</sup>		Arbeiter <sup>2)</sup>			
insgesamt	männlich	insgesamt	männlich	insgesamt	männlich		
337	252	2 099	966	1 892	1 297	1991	Baden-Württemberg
308	217	2 166	964	1 752	1 210	1994	
314	213	2 226	995	1 685	1 146	1997	
299	196	2 319	1 047	1 695	1 144	1999	
288	183	2 474	1 132	1 658	1 103	2001	
278	173	2 581	1 173	1 558	1 023	2003	
272	164	2 517	1 118	1 583	1 062	2004	
448	359	2 338	1 028	2 233	1 506	1991	Bayern
421	323	2 415	1 051	2 125	1 444	1994	
406	301	2 538	1 118	1 969	1 324	1997	
389	279	2 686	1 172	1 973	1 307	1999	
358	250	2 904	1 296	1 916	1 263	2001	
356	242	2 933	1 302	1 797	1 195	2003	
359	242	2 883	1 244	1 804	1 223	2004	
93	61	927	383	539	383	1991	Berlin
113	75	886	364	451	329	1994	
121	73	814	340	415	292	1997	
121	72	804	338	378	261	1999	
113	66	823	353	358	249	2001	
107	59	808	342	310	219	2003	
109	59	800	338	295	207	2004	
19	19	616	229	572	397	1991	Brandenburg
25	22	523	185	473	356	1994	
48	34	524	185	456	341	1997	
58	37	568	203	437	328	1999	
66	44	568	205	398	297	2001	
72	46	558	192	379	280	2003	
77	48	525	175	384	285	2004	
23	17	142	63	101	72	1991	Bremen
25	19	135	57	96	71	1994	
19	14	133	56	99	70	1997	
17	11	139	62	94	63	1999	
16	11	148	65	85	57	2001	
18	12	147	63	79	54	2003	
19	11	133	56	79	54	2004	

## 7 Lange

### 7.9 Erwerbstätige nach in

Land	Jahr	Insgesamt		Selbstständige		Mithelfende Familien- angehörige		Ab	
								zusammen	
		insgesamt	männlich	insgesamt	männlich	insgesamt	männlich	insgesamt	männlich
Hamburg	1991	781	436	79	55	/	/	699	381
	1994	777	435	88	63	/	/	687	371
	1997	766	417	89	62	/	/	674	353
	1999	790	428	93	65	/	/	693	362
	2001	813	447	99	67	/	/	711	379
	2003	784	423	102	69	5	/	677	352
	2004	777	423	101	70	8	/	668	351
Hessen	1991	2 727	1 633	247	182	43	5	2 437	1 445
	1994	2 696	1 592	260	186	42	8	2 394	1 398
	1997	2 658	1 530	286	201	32	7	2 339	1 322
	1999	2 703	1 537	283	198	26	6	2 394	1 333
	2001	2 807	1 578	301	213	31	7	2 475	1 358
	2003	2 743	1 522	304	214	32	8	2 407	1 299
	2004	2 702	1 494	306	215	32	8	2 364	1 271
Mecklenburg- Vorpommern	1991	906	489	35	26	/	/	871	464
	1994	796	447	54	38	/	/	740	408
	1997	777	434	56	39	/	/	720	394
	1999	768	429	56	38	/	/	711	390
	2001	747	410	58	41	6	/	683	366
	2003	725	391	62	41	/	/	659	349
	2004	701	379	68	47	/	/	628	330
Niedersachsen	1991	3 303	2 010	290	225	66	12	2 947	1 774
	1994	3 341	1 974	295	225	53	9	2 994	1 740
	1997	3 358	1 953	331	247	39	8	2 989	1 698
	1999	3 396	1 959	332	246	32	7	3 032	1 706
	2001	3 425	1 943	326	241	55	11	3 044	1 691
	2003	3 390	1 893	343	249	45	9	3 002	1 635
	2004	3 325	1 867	357	259	52	10	2 917	1 598
Nordrhein-Westfalen	1991	7 483	4 599	617	454	56	9	6 810	4 136
	1994	7 413	4 468	651	475	74	16	6 688	3 977
	1997	7 392	4 385	677	503	56	12	6 658	3 870
	1999	7 562	4 424	703	512	39	9	6 820	3 903
	2001	7 686	4 396	700	513	76	16	6 910	3 868
	2003	7 515	4 228	716	518	65	15	6 734	3 696
	2004	7 401	4 152	742	531	80	19	6 579	3 602

1) Einschl. Auszubildende in anerkannten kaufmännischen und technischen Ausbildungsberufen.

2) Einschl. Auszubildende in anerkannten gewerblichen Ausbildungsberufen.

## Reihen

### Stellung im Beruf und Ländern

1 000

hängige						Jahr	Land
Beamte		Angestellte <sup>1)</sup>		Arbeiter <sup>2)</sup>			
insgesamt	männlich	insgesamt	männlich	insgesamt	männlich		
62	45	431	192	206	144	1991	Hamburg
57	39	435	197	195	135	1994	
49	30	445	199	180	124	1997	
49	30	471	217	173	115	1999	
45	27	493	232	173	120	2001	
44	24	485	227	149	100	2003	
45	26	459	207	164	118	2004	
215	166	1 286	619	937	660	1991	Hessen
213	156	1 346	646	835	597	1994	
199	140	1 356	630	784	552	1997	
185	127	1 396	639	813	568	1999	
170	115	1 518	707	787	536	2001	
168	109	1 533	716	706	474	2003	
164	103	1 460	667	739	501	2004	
17	16	427	151	427	298	1991	Mecklenburg- Vorpommern
24	21	373	133	344	255	1994	
33	26	363	130	324	239	1997	
37	29	349	125	326	236	1999	
39	32	356	125	288	210	2001	
39	30	360	131	260	188	2003	
40	30	353	135	235	166	2004	
309	248	1 372	616	1 265	909	1991	Niedersachsen
302	225	1 492	648	1 200	866	1994	
276	200	1 529	675	1 184	823	1997	
272	198	1 578	686	1 182	822	1999	
260	182	1 618	706	1 166	803	2001	
257	173	1 657	719	1 089	743	2003	
251	167	1 628	701	1 038	730	2004	
604	449	3 419	1 639	2 787	2 049	1991	Nordrhein-Westfalen
578	408	3 549	1 662	2 561	1 908	1994	
564	379	3 651	1 700	2 443	1 791	1997	
537	353	3 791	1 757	2 492	1 793	1999	
501	321	4 002	1 853	2 407	1 694	2001	
491	314	4 040	1 851	2 203	1 531	2003	
491	307	3 868	1 735	2 220	1 560	2004	

## 7 Lange

### 7.9 Erwerbstätige nach in

Land	Jahr	Insgesamt		Selbstständige		Mithelfende Familien- angehörige		Ab	
								zusammen	
		insgesamt	männlich	insgesamt	männlich	insgesamt	männlich	insgesamt	männlich
Rheinland-Pfalz	1991	1 741	1 057	165	124	36	6	1 540	927
	1994	1 708	1 025	160	118	24	/	1 524	902
	1997	1 710	1 010	166	124	18	/	1 526	883
	1999	1 775	1 023	172	125	18	/	1 585	894
	2001	1 803	1 038	176	128	25	6	1 602	904
	2003	1 800	1 016	183	135	25	/	1 592	876
	2004	1 744	985	184	133	27	5	1 533	847
Saarland	1991	448	278	36	25	5	/	406	252
	1994	424	262	37	26	/	/	383	236
	1997	414	246	39	27	/	/	374	219
	1999	442	258	41	29	/	/	399	228
	2001	443	259	37	26	/	/	403	233
	2003	426	240	40	28	/	/	383	212
	2004	426	241	40	28	/	/	382	213
Sachsen	1991	2 283	1 222	104	78	/	/	2 178	1 144
	1994	1 919	1 069	137	99	/	/	1 778	970
	1997	1 921	1 068	155	109	6	/	1 760	958
	1999	1 948	1 069	174	125	6	/	1 768	943
	2001	1 873	1 009	171	121	8	/	1 694	886
	2003	1 809	972	179	125	7	/	1 622	845
	2004	1 780	943	192	133	9	/	1 579	808
Sachsen-Anhalt	1991	1 382	735	63	42	/	/	1 319	693
	1994	1 167	646	76	49	/	/	1 087	595
	1997	1 105	611	78	54	/	/	1 025	556
	1999	1 089	606	78	54	/	/	1 010	552
	2001	1 060	583	74	51	6	/	980	529
	2003	1 051	568	80	54	6	/	964	512
	2004	1 018	548	86	59	5	/	927	487
Schleswig-Holstein	1991	1 235	737	119	88	18	/	1 099	646
	1994	1 245	733	126	96	13	/	1 106	635
	1997	1 230	710	128	97	11	/	1 091	610
	1999	1 236	702	132	97	7	/	1 097	604
	2001	1 245	695	138	101	18	/	1 089	590
	2003	1 244	683	141	103	13	/	1 090	576
	2004	1 216	671	143	105	12	/	1 060	563
Thüringen	1991	1 259	678	54	40	/	/	1 202	638
	1994	1 082	610	78	57	/	/	1 004	553
	1997	1 082	596	83	57	/	/	998	538
	1999	1 101	606	86	58	/	/	1 012	547
	2001	1 079	600	92	65	7	/	980	532
	2003	1 030	562	92	64	5	/	932	496
	2004	1 027	556	95	67	5	/	927	488

1) Einschl. Auszubildende in anerkannten kaufmännischen und technischen Ausbildungsberufen.

2) Einschl. Auszubildende in anerkannten gewerblichen Ausbildungsberufen.

## Reihen

### Stellung im Beruf und Ländern

1 000

hängige						Jahr	Land
Beamte		Angestellte <sup>1)</sup>		Arbeiter <sup>2)</sup>			
insgesamt	männlich	insgesamt	männlich	insgesamt	männlich		
152	123	692	301	696	503	1991	Rheinland-Pfalz
144	112	736	319	644	471	1994	
144	107	762	335	620	441	1997	
132	97	830	359	622	438	1999	
123	88	878	392	601	423	2001	
134	90	903	400	555	386	2003	
129	88	861	378	543	381	2004	
38	30	189	87	179	136	1991	Saarland
40	31	193	89	151	116	1994	
33	24	192	86	148	108	1997	
35	26	203	87	161	116	1999	
29	21	214	96	160	116	2001	
25	18	203	88	155	106	2003	
27	17	202	85	153	111	2004	
22	20	1 089	392	1 067	731	1991	Sachsen
39	33	923	331	816	605	1994	
53	42	829	295	877	621	1997	
61	46	848	297	859	600	1999	
63	47	797	270	834	568	2001	
66	50	743	260	812	536	2003	
64	48	723	246	792	514	2004	
15	14	661	238	643	442	1991	Sachsen-Anhalt
26	22	564	205	497	369	1994	
37	29	518	184	470	343	1997	
45	34	517	185	447	333	1999	
46	34	522	190	411	305	2001	
41	29	508	175	416	308	2003	
44	31	485	159	398	298	2004	
146	122	551	248	402	277	1991	Schleswig-Holstein
130	101	601	270	375	265	1994	
123	93	613	272	356	246	1997	
109	82	636	282	351	240	1999	
104	74	662	296	324	221	2001	
100	69	682	301	308	206	2003	
102	69	633	279	325	214	2004	
12	11	569	208	621	419	1991	Thüringen
25	20	510	191	469	342	1994	
37	28	495	182	466	328	1997	
42	32	521	192	449	322	1999	
42	31	520	203	418	298	2001	
48	31	494	176	391	290	2003	
49	29	484	171	394	288	2004	

## 7 Lange

### 7.9 Erwerbstätige nach in

Land	Jahr	Insgesamt		Selbstständige		Mithelfende Familien- angehörige		Ab	
								zusammen	
		insgesamt	männlich	insgesamt	männlich	insgesamt	männlich	insgesamt	männlich
Deutschland	1991	37 445	21 875	3 037	2 257	522	83	33 887	19 534
	1994	36 076	20 988	3 288	2 426	488	88	32 300	18 473
	1997	35 805	20 549	3 528	2 567	360	82	31 917	17 900
	1999	36 402	20 659	3 594	2 604	311	75	32 497	17 980
	2001	36 816	20 629	3 632	2 620	441	100	32 743	17 910
	2003	36 172	19 996	3 744	2 678	385	93	32 043	17 225
	2004	35 659	19 681	3 852	2 740	402	95	31 406	16 846
Nachrichtlich:									
Früheres Bundesgebiet	1991	29 684	17 719	2 689	2 008	516	83	26 479	15 629
	1994	29 397	17 270	2 823	2 098	475	85	26 099	15 087
	1997	29 200	16 901	3 014	2 208	346	78	25 840	14 615
	1999	29 729	16 991	3 049	2 219	296	71	26 384	14 700
	2001	30 307	17 081	3 070	2 226	408	89	26 830	14 766
	2003	29 847	16 601	3 161	2 277	357	86	26 330	14 238
	2004	29 438	16 365	3 230	2 313	371	87	25 836	13 966
darunter:									
Berlin-West	1991	1 028	577	95	69	/	/	929	507
	1994	992	549	109	76	/	/	879	472
	1997	925	509	119	83	/	/	803	425
	1999	867	467	110	76	/	/	754	391
	2001	865	461	111	75	/	/	751	385
	2003	826	441	125	84	/	/	697	355
	2004	818	434	131	88	/	/	684	345
Neue Länder und									
Berlin-Ost	1991	7 761	4 156	348	250	6	/	7 407	3 905
	1994	6 679	3 717	465	328	13	/	6 201	3 386
	1997	6 605	3 649	514	359	15	/	6 076	3 285
	1999	6 673	3 668	546	384	15	/	6 113	3 280
	2001	6 508	3 548	562	394	33	11	5 913	3 143
	2003	6 325	3 395	583	401	28	7	5 713	2 987
	2004	6 221	3 316	622	427	30	8	5 569	2 881
darunter:									
Berlin-Ost	1991	662	343	32	22	/	/	630	321
	1994	617	330	46	33	/	/	570	297
	1997	605	320	57	41	/	/	547	279
	1999	603	319	53	39	/	/	549	280
	2001	606	326	61	42	/	/	544	284
	2003	594	311	66	45	/	/	527	266
	2004	593	305	71	46	/	/	521	259

1) Einschl. Auszubildende in anerkannten kaufmännischen und technischen Ausbildungsberufen.

2) Einschl. Auszubildende in anerkannten gewerblichen Ausbildungsberufen.

# Reihen

## Stellung im Beruf und Ländern

1 000

hängige						Jahr	Land
Beamte		Angestellte <sup>1)</sup>		Arbeiter <sup>2)</sup>			
insgesamt	männlich	insgesamt	männlich	insgesamt	männlich		
2 511	1 951	16 808	7 361	14 568	10 222	1991	Deutschland
2 471	1 823	16 847	7 311	12 982	9 338	1994	
2 455	1 733	16 986	7 380	12 476	8 788	1997	
2 389	1 649	17 655	7 647	12 453	8 685	1999	
2 263	1 526	18 496	8 120	11 984	8 264	2001	
2 244	1 469	18 633	8 117	11 165	7 639	2003	
2 242	1 441	18 016	7 695	11 147	7 711	2004	
							Nachrichtlich:
2 421	1 867	13 014	5 973	11 045	7 789	1991	Früheres
2 316	1 695	13 573	6 118	10 210	7 275	1994	Bundesgebiet
2 212	1 555	13 913	6 270	9 715	6 790	1997	
2 109	1 451	14 489	6 494	9 786	6 755	1999	
1 973	1 320	15 373	6 975	9 484	6 472	2001	
1 943	1 265	15 612	7 037	8 775	5 936	2003	
1 932	1 236	15 088	6 663	8 816	6 066	2004	
							darunter:
88	57	495	213	346	237	1991	Berlin-West
97	64	504	215	278	192	1994	
87	54	469	206	247	165	1997	
85	53	441	187	229	151	1999	
80	49	464	201	207	136	2001	
72	41	449	196	176	118	2003	
73	41	444	193	168	111	2004	
							Neue Länder und
90	84	3 794	1 389	3 523	2 433	1991	Berlin-Ost
155	129	3 274	1 194	2 772	2 063	1994	
243	178	3 073	1 110	2 761	1 998	1997	
279	197	3 166	1 154	2 667	1 929	1999	
290	206	3 123	1 146	2 500	1 792	2001	
301	204	3 022	1 080	2 391	1 703	2003	
311	204	2 927	1 032	2 331	1 645	2004	
							darunter:
6	/	432	171	193	146	1991	Berlin-Ost
16	11	382	149	173	137	1994	
34	19	345	134	168	126	1997	
36	19	363	151	150	110	1999	
33	18	360	153	151	113	2001	
35	18	359	146	134	101	2003	
36	18	357	145	128	95	2004	



## 7 Lange Reihen

### 7.10.1 Erwerbstätige nach Wirtschaftsabteilungen und Ländern

1 000

Wirtschaftsabteilung <sup>1)</sup>	1991	1992	1993	1994
<b>Baden - Württemberg</b>				
<b>Insgesamt</b>				
Land- und Forstwirtschaft, Fischerei	160	157	147	139
Energie- und Wasserversorgung, Bergbau	36	38	38	39
Verarbeitendes Gewerbe	1 936	1 909	1 807	1 698
Baugewerbe	314	332	339	344
Handel	510	518	527	534
Verkehr und Nachrichtenübermittlung	219	226	224	209
Kreditinstitute u. Versicherungsgewerbe	165	167	176	165
Dienstleistungen, soweit von Unternehmen und Freien Berufen erbracht	1 045	1 076	1 171	1 162
Organisationen ohne Erwerbszweck und Private Haushalte	79	89	85	99
Gebietskörperschaften und Sozialversicherung	367	373	324	356
Zusammen	4 831	4 884	4 838	4 744
<b>Männlich</b>				
Land- und Forstwirtschaft, Fischerei	90	91	84	82
Energie- und Wasserversorgung, Bergbau	29	30	29	30
Verarbeitendes Gewerbe	1 347	1 327	1 275	1 192
Baugewerbe	271	285	293	296
Handel	214	220	225	253
Verkehr und Nachrichtenübermittlung	158	162	162	148
Kreditinstitute u. Versicherungsgewerbe	83	83	85	82
Dienstleistungen, soweit von Unternehmen und Freien Berufen erbracht	401	407	448	445
Organisationen ohne Erwerbszweck und Private Haushalte	30	31	32	33
Gebietskörperschaften und Sozialversicherung	230	229	194	205
Zusammen	2 853	2 863	2 827	2 743
<b>Bayern</b>				
<b>Insgesamt</b>				
Land- und Forstwirtschaft, Fischerei	348	352	338	310
Energie- und Wasserversorgung, Bergbau	49	44	51	47
Verarbeitendes Gewerbe	1 969	1 933	1 831	1 744
Baugewerbe	431	448	463	469
Handel	653	679	687	701
Verkehr und Nachrichtenübermittlung	305	297	303	300
Kreditinstitute u. Versicherungsgewerbe	219	226	223	215
Dienstleistungen, soweit von Unternehmen und Freien Berufen erbracht	1 251	1 296	1 340	1 399
Organisationen ohne Erwerbszweck und Private Haushalte	123	132	135	129
Gebietskörperschaften und Sozialversicherung	474	478	465	459
Zusammen	5 821	5 883	5 836	5 771
<b>Männlich</b>				
Land- und Forstwirtschaft, Fischerei	167	172	171	158
Energie- und Wasserversorgung, Bergbau	40	37	43	39
Verarbeitendes Gewerbe	1 322	1 301	1 251	1 208
Baugewerbe	382	395	410	413
Handel	270	288	287	295
Verkehr und Nachrichtenübermittlung	228	221	224	221
Kreditinstitute u. Versicherungsgewerbe	112	109	111	108
Dienstleistungen, soweit von Unternehmen und Freien Berufen erbracht	483	500	518	539
Organisationen ohne Erwerbszweck und Private Haushalte	40	40	40	39
Gebietskörperschaften und Sozialversicherung	327	328	319	303
Zusammen	3 372	3 390	3 373	3 324

1) Systematik der Wirtschaftszweige, Ausgabe 1979, Fassung für den Mikrozensus.

## 7 Lange Reihen

### 7.10.1 Erwerbstätige nach Wirtschaftsabteilungen und Ländern

1 000

Wirtschaftsabteilung <sup>1)</sup>	1991	1992	1993	1994
<b>Berlin</b>				
<b>Insgesamt</b>				
Land- und Forstwirtschaft, Fischerei	14	11	10	12
Energie- und Wasserversorgung, Bergbau	26	25	24	24
Verarbeitendes Gewerbe	366	320	276	247
Baugewerbe	125	129	143	143
Handel	207	202	189	188
Verkehr und Nachrichtenübermittlung	132	123	119	120
Kreditinstitute u. Versicherungsgewerbe	44	47	51	53
Dienstleistungen, soweit von Unternehmen und Freien Berufen erbracht	554	547	555	566
Organisationen ohne Erwerbszweck und Private Haushalte	35	44	46	48
Gebietskörperschaften und Sozialversicherung	187	192	197	208
Zusammen	1 689	1 639	1 610	1 609
<b>Männlich</b>				
Land- und Forstwirtschaft, Fischerei	9	7	7	8
Energie- und Wasserversorgung, Bergbau	21	19	19	19
Verarbeitendes Gewerbe	249	222	196	175
Baugewerbe	109	115	127	125
Handel	84	90	83	86
Verkehr und Nachrichtenübermittlung	90	86	87	86
Kreditinstitute u. Versicherungsgewerbe	20	21	24	25
Dienstleistungen, soweit von Unternehmen und Freien Berufen erbracht	231	232	229	240
Organisationen ohne Erwerbszweck und Private Haushalte	10	15	15	14
Gebietskörperschaften und Sozialversicherung	98	96	96	102
Zusammen	920	903	882	879
<b>Brandenburg</b>				
<b>Insgesamt</b>				
Land- und Forstwirtschaft, Fischerei	116	73	59	64
Energie- und Wasserversorgung, Bergbau	68	53	49	45
Verarbeitendes Gewerbe	303	227	205	187
Baugewerbe	123	135	155	173
Handel	129	106	107	115
Verkehr und Nachrichtenübermittlung	109	98	87	83
Kreditinstitute und Versicherungsgewerbe	22	25	23	24
Dienstleistungen, soweit von Unternehmen und Freien Berufen erbracht	258	251	262	256
Organisationen ohne Erwerbszweck und Private Haushalte	12	14	16	22
Gebietskörperschaften und Sozialversicherung	131	141	124	130
Zusammen	1 270	1 121	1 086	1 098
<b>Männlich</b>				
Land- und Forstwirtschaft, Fischerei	70	47	35	39
Energie- und Wasserversorgung, Bergbau	46	37	35	33
Verarbeitendes Gewerbe	195	154	150	136
Baugewerbe	109	122	141	156
Handel	43	41	41	45
Verkehr und Nachrichtenübermittlung	71	66	58	56
Kreditinstitute und Versicherungsgewerbe	6	8	8	9
Dienstleistungen, soweit von Unternehmen und Freien Berufen erbracht	75	76	82	78
Organisationen ohne Erwerbszweck und Private Haushalte	5	5	6	8
Gebietskörperschaften und Sozialversicherung	68	69	57	57
Zusammen	688	625	613	615

1) Systematik der Wirtschaftszweige, Ausgabe 1979, Fassung für den Mikrozensus.

## 7 Lange Reihen

### 7.10.1 Erwerbstätige nach Wirtschaftsabteilungen und Ländern

1 000

Wirtschaftsabteilung <sup>1)</sup>	1991	1992	1993	1994
<b>B r e m e n</b>				
<b>Insgesamt</b>				
Land- und Forstwirtschaft, Fischerei	/	/	/	/
Energie- und Wasserversorgung, Bergbau	/	/	/	/
Verarbeitendes Gewerbe	76	73	70	68
Baugewerbe	14	19	20	19
Handel	44	42	40	40
Verkehr und Nachrichten-übermittlung	27	29	29	29
Kreditinstitute u. Versicherungs-gewerbe	12	11	11	10
Dienstleistungen, soweit von Unternehmen und Freien Berufen erbracht	73	78	79	76
Organisationen ohne Erwerbs-zweck und Private Haushalte	5	6	7	7
Gebietskörperschaften und Sozialversicherung	32	34	34	31
Zusammen	287	298	295	286
<b>Männlich</b>				
Land- und Forstwirtschaft, Fischerei	/	/	/	/
Energie- und Wasserversorgung, Bergbau	/	/	/	/
Verarbeitendes Gewerbe	60	54	53	54
Baugewerbe	12	16	17	15
Handel	17	17	17	18
Verkehr und Nachrichtenübermittlung	21	22	21	19
Kreditinstitute u. Versicherungsgewerbe	/	5	/	/
Dienstleistungen, soweit von Unternehmen und Freien Berufen erbracht	29	31	31	30
Organisationen ohne Erwerbszweck und Private Haushalte	/	/	/	/
Gebietskörperschaften und Sozialversicherung	21	22	22	21
Zusammen	167	172	172	168
<b>H a m b u r g</b>				
<b>Insgesamt</b>				
Land- und Forstwirtschaft, Fischerei	7	7	7	6
Energie- und Wasserversorgung, Bergbau	6	7	8	7
Verarbeitendes Gewerbe	143	138	135	131
Baugewerbe	43	44	45	43
Handel	134	130	122	120
Verkehr und Nachrichtenübermittlung	89	90	81	78
Kreditinstitute u. Versicherungsgewerbe	40	41	39	40
Dienstleistungen, soweit von Unternehmen und Freien Berufen erbracht	235	245	263	258
Organisationen ohne Erwerbszweck und Private Haushalte	17	17	18	16
Gebietskörperschaften und Sozialversicherung	67	69	67	78
Zusammen	781	789	784	777
<b>Männlich</b>				
Land- und Forstwirtschaft, Fischerei	5	/	/	/
Energie- und Wasserversorgung, Bergbau	5	/	6	5
Verarbeitendes Gewerbe	106	99	97	96
Baugewerbe	37	38	40	37
Handel	58	61	59	54
Verkehr und Nachrichtenübermittlung	65	65	57	57
Kreditinstitute u. Versicherungsgewerbe	19	19	18	18
Dienstleistungen, soweit von Unternehmen und Freien Berufen erbracht	93	104	115	114
Organisationen ohne Erwerbszweck und Private Haushalte	6	5	5	5
Gebietskörperschaften und Sozialversicherung	41	42	39	44
Zusammen	436	442	440	435

1) Systematik der Wirtschaftszweige, Ausgabe 1979, Fassung für den Mikrozensus.

## 7 Lange Reihen

### 7.10.1 Erwerbstätige nach Wirtschaftsabteilungen und Ländern

1 000

Wirtschaftsabteilung <sup>1)</sup>	1991	1992	1993	1994
<b>Hessen</b>				
<b>Insgesamt</b>				
Land- und Forstwirtschaft, Fischerei	83	79	71	63
Energie- und Wasserversorgung, Bergbau	22	29	27	25
Verarbeitendes Gewerbe	845	809	799	769
Baugewerbe	176	172	173	165
Handel	313	340	323	318
Verkehr und Nachrichtenübermittlung	194	200	204	190
Kreditinstitute u. Versicherungsgewerbe	147	156	149	150
Dienstleistungen, soweit von Unternehmen und Freien Berufen erbracht	632	677	683	706
Organisationen ohne Erwerbszweck und Private Haushalte	58	65	65	62
Gebietskörperschaften und Sozialversicherung	257	243	238	248
Zusammen	2 727	2 769	2 731	2 696
<b>Männlich</b>				
Land- und Forstwirtschaft, Fischerei	46	47	45	40
Energie- und Wasserversorgung, Bergbau	19	24	23	21
Verarbeitendes Gewerbe	610	597	583	558
Baugewerbe	156	148	150	145
Handel	139	145	138	140
Verkehr und Nachrichtenübermittlung	143	144	147	137
Kreditinstitute u. Versicherungsgewerbe	79	82	75	76
Dienstleistungen, soweit von Unternehmen und Freien Berufen erbracht	251	275	279	295
Organisationen ohne Erwerbszweck und Private Haushalte	22	20	26	23
Gebietskörperschaften und Sozialversicherung	168	160	155	157
Zusammen	1 633	1 642	1 620	1 592
<b>Mecklenburg-Vorpommern</b>				
<b>Insgesamt</b>				
Land- und Forstwirtschaft, Fischerei	114	73	60	58
Energie- und Wasserversorgung, Bergbau	17	15	13	12
Verarbeitendes Gewerbe	174	119	131	119
Baugewerbe	85	96	108	126
Handel	97	102	91	93
Verkehr und Nachrichtenübermittlung	87	73	61	57
Kreditinstitute und Versicherungsgewerbe	18	16	17	18
Dienstleistungen, soweit von Unternehmen und Freien Berufen erbracht	207	189	206	202
Organisationen ohne Erwerbszweck und Private Haushalte	9	12	19	25
Gebietskörperschaften und Sozialversicherung	99	115	83	85
Zusammen	906	810	789	796
<b>Männlich</b>				
Land- und Forstwirtschaft, Fischerei	74	46	39	36
Energie- und Wasserversorgung, Bergbau	14	12	11	9
Verarbeitendes Gewerbe	118	90	96	90
Baugewerbe	73	87	98	115
Handel	31	45	39	39
Verkehr und Nachrichtenübermittlung	55	46	41	38
Kreditinstitute und Versicherungsgewerbe	6	6	6	8
Dienstleistungen, soweit von Unternehmen und Freien Berufen erbracht	60	59	60	63
Organisationen ohne Erwerbszweck und Private Haushalte	/	6	7	8
Gebietskörperschaften und Sozialversicherung	56	54	42	42
Zusammen	489	452	439	447

1) Systematik der Wirtschaftszweige, Ausgabe 1979, Fassung für den Mikrozensus.

## 7 Lange Reihen

### 7.10.1 Erwerbstätige nach Wirtschaftsabteilungen und Ländern

1 000

Wirtschaftsabteilung <sup>1)</sup>	1991	1992	1993	1994
<b>Niedersachsen</b>				
<b>Insgesamt</b>				
Land- und Forstwirtschaft, Fischerei	157	161	149	142
Energie- und Wasserversorgung, Bergbau	42	45	43	42
Verarbeitendes Gewerbe	976	980	961	904
Baugewerbe	237	246	243	254
Handel	421	444	431	431
Verkehr und Nachrichtenübermittlung	193	200	192	200
Kreditinstitute u. Versicherungsgewerbe	109	118	119	122
Dienstleistungen, soweit von Unternehmen und Freien Berufen erbracht	727	763	811	804
Organisationen ohne Erwerbszweck und Private Haushalte	80	82	78	83
Gebietskörperschaften und Sozialversicherung	361	373	348	360
Zusammen	3 303	3 411	3 375	3 341
<b>Männlich</b>				
Land- und Forstwirtschaft, Fischerei	101	102	92	91
Energie- und Wasserversorgung, Bergbau	35	38	36	35
Verarbeitendes Gewerbe	724	730	724	681
Baugewerbe	211	217	213	226
Handel	183	191	182	178
Verkehr und Nachrichtenübermittlung	144	151	145	151
Kreditinstitute u. Versicherungsgewerbe	55	61	60	61
Dienstleistungen, soweit von Unternehmen und Freien Berufen erbracht	273	272	293	285
Organisationen ohne Erwerbszweck und Private Haushalte	25	26	25	26
Gebietskörperschaften und Sozialversicherung	260	261	239	240
Zusammen	2 010	2 048	2 010	1 974
<b>Nordrhein-Westfalen</b>				
<b>Insgesamt</b>				
Land- und Forstwirtschaft, Fischerei	144	147	138	141
Energie- und Wasserversorgung, Bergbau	234	210	217	205
Verarbeitendes Gewerbe	2 476	2 490	2 374	2 234
Baugewerbe	472	491	508	504
Handel	943	970	959	968
Verkehr und Nachrichtenübermittlung	407	400	407	410
Kreditinstitute u. Versicherungsgewerbe	260	271	283	277
Dienstleistungen, soweit von Unternehmen und Freien Berufen erbracht	1 688	1 705	1 746	1 776
Organisationen ohne Erwerbszweck und Private Haushalte	194	204	210	228
Gebietskörperschaften und Sozialversicherung	663	692	674	669
Zusammen	7 483	7 602	7 516	7 413
<b>Männlich</b>				
Land- und Forstwirtschaft, Fischerei	94	96	90	94
Energie- und Wasserversorgung, Bergbau	214	232	195	182
Verarbeitendes Gewerbe	1 863	1 865	1 798	1 689
Baugewerbe	423	438	454	444
Handel	401	408	410	416
Verkehr und Nachrichtenübermittlung	303	295	299	300
Kreditinstitute u. Versicherungsgewerbe	136	147	146	142
Dienstleistungen, soweit von Unternehmen und Freien Berufen erbracht	665	661	675	701
Organisationen ohne Erwerbszweck und Private Haushalte	66	68	74	83
Gebietskörperschaften und Sozialversicherung	434	449	430	415
Zusammen	4 599	4 637	4 570	4 468

1) Systematik der Wirtschaftszweige, Ausgabe 1979, Fassung für den Mikrozensus.

## 7 Lange Reihen

### 7.10.1 Erwerbstätige nach Wirtschaftsabteilungen und Ländern

1 000

Wirtschaftsabteilung <sup>1)</sup>	1991	1992	1993	1994
<b>Rheinland-Pfalz</b>				
<b>Insgesamt</b>				
Land- und Forstwirtschaft, Fischerei	73	66	67	63
Energie- und Wasserversorgung, Bergbau	14	19	21	19
Verarbeitendes Gewerbe	575	557	532	511
Baugewerbe	130	145	140	133
Handel	206	207	198	185
Verkehr und Nachrichtenübermittlung	92	94	97	99
Kreditinstitute u. Versicherungsgewerbe	54	56	57	56
Dienstleistungen, soweit von Unternehmen und Freien Berufen erbracht	368	378	406	414
Organisationen ohne Erwerbszweck und Private Haushalte	38	37	38	9
Gebietskörperschaften und Sozialversicherung	192	189	183	190
Zusammen	1 741	1 748	1 738	1 708
<b>Männlich</b>				
Land- und Forstwirtschaft, Fischerei	45	40	41	39
Energie- und Wasserversorgung, Bergbau	12	16	17	16
Verarbeitendes Gewerbe	425	415	400	382
Baugewerbe	116	128	127	121
Handel	82	85	79	44
Verkehr und Nachrichtenübermittlung	70	70	71	69
Kreditinstitute u. Versicherungsgewerbe	27	29	28	26
Dienstleistungen, soweit von Unternehmen und Freien Berufen erbracht	133	136	148	149
Organisationen ohne Erwerbszweck und Private Haushalte	12	12	12	14
Gebietskörperschaften und Sozialversicherung	135	132	129	130
Zusammen	1 057	1 063	1 052	1 023
<b>Saarland</b>				
<b>Insgesamt</b>				
Land- und Forstwirtschaft, Fischerei	5	/	/	/
Energie- und Wasserversorgung, Bergbau	24	25	20	19
Verarbeitendes Gewerbe	123	128	118	121
Baugewerbe	29	29	29	29
Handel	66	58	66	60
Verkehr und Nachrichtenübermittlung	28	26	26	25
Kreditinstitute u. Versicherungsgewerbe	19	19	14	14
Dienstleistungen, soweit von Unternehmen und Freien Berufen erbracht	100	98	98	98
Organisationen ohne Erwerbszweck und Private Haushalte	8	10	10	8
Gebietskörperschaften und Sozialversicherung	46	46	46	45
Zusammen	448	443	431	424
<b>Männlich</b>				
Land- und Forstwirtschaft, Fischerei	/	/	/	/
Energie- und Wasserversorgung, Bergbau	23	24	18	17
Verarbeitendes Gewerbe	101	104	96	99
Baugewerbe	26	27	26	25
Handel	26	19	27	21
Verkehr und Nachrichtenübermittlung	21	19	20	18
Kreditinstitute u. Versicherungsgewerbe	10	10	8	8
Dienstleistungen, soweit von Unternehmen und Freien Berufen erbracht	34	34	36	38
Organisationen ohne Erwerbszweck und Private Haushalte	/	/	/	/
Gebietskörperschaften und Sozialversicherung	32	33	33	32
Zusammen	278	276	269	262

1) Systematik der Wirtschaftszweige, Ausgabe 1979, Fassung für den Mikrozensus.

## 7 Lange Reihen

### 7.10.1 Erwerbstätige nach Wirtschaftsabteilungen und Ländern

1 000

Wirtschaftsabteilung <sup>1)</sup>	1991	1992	1993	1994
<b>Sachsen</b>				
<b>Insgesamt</b>				
Land- und Forstwirtschaft, Fischerei	101	67	56	51
Energie- und Wasserversorgung, Bergbau	108	77	68	58
Verarbeitendes Gewerbe	809	545	447	412
Baugewerbe	190	237	263	303
Handel	211	196	196	210
Verkehr und Nachrichtenübermittlung	166	147	138	132
Kreditinstitute und Versicherungsgewerbe	37	40	44	42
Dienstleistungen, soweit von Unternehmen und Freien Berufen erbracht	481	467	434	449
Organisationen ohne Erwerbszweck und Private Haushalte	34	27	26	37
Gebietskörperschaften und Sozialversicherung	146	185	219	227
Zusammen	2 283	1 988	1 889	1 919
<b>Männlich</b>				
Land- und Forstwirtschaft, Fischerei	63	41	35	31
Energie- und Wasserversorgung, Bergbau	77	56	50	43
Verarbeitendes Gewerbe	493	357	308	283
Baugewerbe	163	211	236	273
Handel	67	71	77	80
Verkehr und Nachrichtenübermittlung	108	97	94	91
Kreditinstitute und Versicherungsgewerbe	11	13	14	14
Dienstleistungen, soweit von Unternehmen und Freien Berufen erbracht	156	152	151	155
Organisationen ohne Erwerbszweck und Private Haushalte	10	11	10	13
Gebietskörperschaften und Sozialversicherung	74	88	84	88
Zusammen	1 222	1 094	1 058	1 069
<b>Sachsen - Anhalt</b>				
<b>Insgesamt</b>				
Land- und Forstwirtschaft, Fischerei	111	65	52	46
Energie- und Wasserversorgung, Bergbau	54	44	33	24
Verarbeitendes Gewerbe	427	289	250	231
Baugewerbe	126	157	161	187
Handel	135	123	125	140
Verkehr und Nachrichtenübermittlung	102	97	97	85
Kreditinstitute und Versicherungsgewerbe	21	25	25	25
Dienstleistungen, soweit von Unternehmen und Freien Berufen erbracht	289	257	265	275
Organisationen ohne Erwerbszweck und Private Haushalte	14	9	20	20
Gebietskörperschaften und Sozialversicherung	103	138	131	133
Zusammen	1 382	1 215	1 157	1 167
<b>Männlich</b>				
Land- und Forstwirtschaft, Fischerei	69	41	33	28
Energie- und Wasserversorgung, Bergbau	39	33	23	18
Verarbeitendes Gewerbe	275	200	181	167
Baugewerbe	106	138	144	166
Handel	44	44	48	55
Verkehr und Nachrichtenübermittlung	63	63	61	57
Kreditinstitute und Versicherungsgewerbe	7	8	8	9
Dienstleistungen, soweit von Unternehmen und Freien Berufen erbracht	79	72	75	82
Organisationen ohne Erwerbszweck und Private Haushalte	5	8	8	9
Gebietskörperschaften und Sozialversicherung	48	60	60	57
Zusammen	735	668	643	646

1) Systematik der Wirtschaftszweige, Ausgabe 1979, Fassung für den Mikrozensus.

## 7 Lange Reihen

### 7.10.1 Erwerbstätige nach Wirtschaftsabteilungen und Ländern

1 000

Wirtschaftsabteilung <sup>1)</sup>	1991	1992	1993	1994
<b>Schleswig-Holstein</b>				
<b>Insgesamt</b>				
Land- und Forstwirtschaft, Fischerei	57	59	52	53
Energie- und Wasserversorgung, Bergbau	13	16	14	15
Verarbeitendes Gewerbe	244	240	242	237
Baugewerbe	104	104	106	111
Handel	179	178	179	178
Verkehr und Nachrichtenübermittlung	79	84	88	84
Kreditinstitute u. Versicherungsgewerbe	45	49	49	50
Dienstleistungen, soweit von Unternehmen und Freien Berufen erbracht	313	315	325	326
Organisationen ohne Erwerbszweck und Private Haushalte	29	28	24	30
Gebietskörperschaften und Sozialversicherung	172	176	168	161
Zusammen	1 235	1 247	1 246	1 245
<b>Männlich</b>				
Land- und Forstwirtschaft, Fischerei	37	39	34	36
Energie- und Wasserversorgung, Bergbau	12	13	11	13
Verarbeitendes Gewerbe	179	173	177	168
Baugewerbe	91	93	96	100
Handel	77	76	76	80
Verkehr und Nachrichtenübermittlung	59	63	64	62
Kreditinstitute u. Versicherungsgewerbe	22	24	26	27
Dienstleistungen, soweit von Unternehmen und Freien Berufen erbracht	119	119	119	125
Organisationen ohne Erwerbszweck und Private Haushalte	10	9	8	9
Gebietskörperschaften und Sozialversicherung	130	129	124	114
Zusammen	737	739	734	733
<b>Thüringen</b>				
<b>Insgesamt</b>				
Land- und Forstwirtschaft, Fischerei	82	57	44	35
Energie- und Wasserversorgung, Bergbau	51	37	26	17
Verarbeitendes Gewerbe	435	289	246	237
Baugewerbe	109	134	159	177
Handel	114	107	113	122
Verkehr und Nachrichtenübermittlung	78	74	68	69
Kreditinstitute und Versicherungsgewerbe	19	22	21	21
Dienstleistungen, soweit von Unternehmen und Freien Berufen erbracht	267	246	260	269
Organisationen ohne Erwerbszweck und Private Haushalte	11	20	21	21
Gebietskörperschaften und Sozialversicherung	94	110	104	113
Zusammen	1 259	1 093	1 062	1 082
<b>Männlich</b>				
Land- und Forstwirtschaft, Fischerei	52	37	28	22
Energie- und Wasserversorgung, Bergbau	39	27	20	14
Verarbeitendes Gewerbe	259	193	167	161
Baugewerbe	95	122	144	162
Handel	41	42	48	50
Verkehr und Nachrichtenübermittlung	51	50	45	47
Kreditinstitute und Versicherungsgewerbe	5	6	7	7
Dienstleistungen, soweit von Unternehmen und Freien Berufen erbracht	86	76	81	91
Organisationen ohne Erwerbszweck und Private Haushalte	/	7	8	9
Gebietskörperschaften und Sozialversicherung	45	51	47	48
Zusammen	678	610	595	610

1) Systematik der Wirtschaftszweige, Ausgabe 1979, Fassung für den Mikrozensus.



**7 Lange Reihen**  
**7.10.1 Erwerbstätige nach Wirtschaftsabteilungen und Ländern**

1 000

Wirtschaftsabteilung <sup>1)</sup>	1991	1992	1993	1994
------------------------------------	------	------	------	------

**D e u t s c h l a n d**

**Insgesamt**

Land- und Forstwirtschaft, Fischerei	1 575	1 379	1 255	1 190
Energie- und Wasserversorgung, Bergbau	767	707	654	602
Verarbeitendes Gewerbe	11 877	11 043	10 423	9 851
Baugewerbe	2 706	2 918	3 053	3 180
Handel	4 360	4 403	4 352	4 402
Verkehr und Nachrichtenübermittlung	2 306	2 257	2 219	2 169
Kreditinstitute und Versicherungsgewerbe	1 230	1 287	1 300	1 281
Dienstleistungen, soweit von Unternehmen und Freien Berufen erbracht	8 488	8 586	8 903	9 033
Organisationen ohne Erwerbszweck und Private Haushalte	745	807	817	874
Gebietskörperschaften und Sozialversicherung	3 390	3 553	3 405	3 439
Insgesamt	37 445	36 940	36 380	36 076

**Männlich**

Land- und Forstwirtschaft, Fischerei	928	814	742	714
Energie- und Wasserversorgung, Bergbau	628	582	539	496
Verarbeitendes Gewerbe	8 325	7 879	7 551	7 137
Baugewerbe	2 380	2 579	2 713	2 818
Handel	1 777	1 843	1 835	1 865
Verkehr und Nachrichtenübermittlung	1 650	1 621	1 595	1 555
Kreditinstitute und Versicherungsgewerbe	601	630	629	622
Dienstleistungen, soweit von Unternehmen und Freien Berufen erbracht	3 167	3 206	3 339	3 428
Organisationen ohne Erwerbszweck und Private Haushalte	252	268	281	298
Gebietskörperschaften und Sozialversicherung	2 168	2 202	2 072	2 054
Zusammen	21 875	21 623	21 296	20 988

1) Systematik der Wirtschaftszweige, Ausgabe 1979, Fassung für den Mikrozensus.

## 7 Lange Reihen

### 7.10.1 Erwerbstätige nach Wirtschaftsabteilungen und Ländern

1 000

Wirtschaftsabteilung <sup>1)</sup>	1991	1992	1993	1994
<b>Nachrichtlich: Früheres Bundesgebiet</b>				
<b>Insgesamt</b>				
Land- und Forstwirtschaft, Fischerei	1 045	1 041	981	929
Energie- und Wasserversorgung, Bergbau	457	471	453	435
Verarbeitendes Gewerbe	9 590	9 462	9 055	8 584
Baugewerbe	2 019	2 102	2 138	2 146
Handel	3 590	3 690	3 644	3 645
Verkehr und Nachrichtenübermittlung	1 702	1 712	1 716	1 690
Kreditinstitute u. Versicherungsgewerbe	1 101	1 145	1 155	1 134
Dienstleistungen, soweit von Unternehmen und Freien Berufen erbracht	6 765	6 961	7 259	7 362
Organisationen ohne Erwerbszweck und Private Haushalte	659	703	703	733
Gebietskörperschaften und Sozialversicherung	2 757	2 807	2 678	2 740
Zusammen	29 684	30 094	29 782	29 397
<b>Männlich</b>				
Land- und Forstwirtschaft, Fischerei	597	601	570	554
Energie- und Wasserversorgung, Bergbau	403	410	391	372
Verarbeitendes Gewerbe	6 893	6 807	6 582	6 241
Baugewerbe	1 787	1 849	1 889	1 887
Handel	1 521	1 567	1 552	1 561
Verkehr und Nachrichtenübermittlung	1 263	1 261	1 259	1 230
Kreditinstitute u. Versicherungsgewerbe	562	585	581	569
Dienstleistungen, soweit von Unternehmen und Freien Berufen erbracht	2 628	2 685	2 808	2 872
Organisationen ohne Erwerbszweck und Private Haushalte	222	226	238	247
Gebietskörperschaften und Sozialversicherung	1 844	1 855	1 751	1 735
Zusammen	17 719	17 845	17 621	17 270
<b>darunter: Berlin (West)</b>				
<b>Insgesamt</b>				
Land- und Forstwirtschaft, Fischerei	8	8	6	6
Energie- und Wasserversorgung, Bergbau	14	14	12	14
Verarbeitendes Gewerbe	227	207	186	167
Baugewerbe	70	71	73	74
Handel	122	123	113	109
Verkehr und Nachrichtenübermittlung	70	67	66	66
Kreditinstitute u. Versicherungsgewerbe	31	34	35	36
Dienstleistungen, soweit von Unternehmen und Freien Berufen erbracht	333	331	337	344
Organisationen ohne Erwerbszweck und Private Haushalte	28	1	34	33
Gebietskörperschaften und Sozialversicherung	126	135	130	143
Zusammen	1 028	1 020	993	992
<b>Männlich</b>				
Land- und Forstwirtschaft, Fischerei	6	6	/	/
Energie- und Wasserversorgung, Bergbau	12	12	11	12
Verarbeitendes Gewerbe	157	143	130	115
Baugewerbe	63	64	65	64
Handel	53	57	52	50
Verkehr und Nachrichtenübermittlung	52	49	49	49
Kreditinstitute u. Versicherungsgewerbe	14	17	19	18
Dienstleistungen, soweit von Unternehmen und Freien Berufen erbracht	147	147	148	152
Organisationen ohne Erwerbszweck und Private Haushalte	8	10	11	10
Gebietskörperschaften und Sozialversicherung	65	71	67	75
Zusammen	577	574	555	549

1) Systematik der Wirtschaftszweige, Ausgabe 1979, Fassung für den Mikrozensus.

## 7 Lange Reihen

### 7.10.1 Erwerbstätige nach Wirtschaftsabteilungen und Ländern

1 000

Wirtschaftsabteilung <sup>1)</sup>	1991	1992	1993	1994
<b>Neue Länder und Berlin-Ost</b>				
<b>Insgesamt</b>				
Land- und Forstwirtschaft, Fischerei	530	338	274	261
Energie- und Wasserversorgung, Bergbau	310	237	201	167
Verarbeitendes Gewerbe	2 287	1 581	1 368	1 267
Baugewerbe	687	816	915	1 035
Handel	771	713	708	758
Verkehr und Nachrichtenübermittlung	605	545	503	479
Kreditinstitute und Versicherungsgewerbe	129	142	145	147
Dienstleistungen, soweit von Unternehmen und Freien Berufen erbracht	1 723	1 625	1 644	1 672
Organisationen ohne Erwerbszweck und Private Haushalte	86	104	113	141
Gebietskörperschaften und Sozialversicherung	633	746	727	753
Zusammen	7 761	6 846	6 599	6 679
<b>Männlich</b>				
Land- und Forstwirtschaft, Fischerei	331	213	172	159
Energie- und Wasserversorgung, Bergbau	225	172	149	124
Verarbeitendes Gewerbe	1 431	1 072	969	896
Baugewerbe	593	730	824	932
Handel	256	276	284	303
Verkehr und Nachrichtenübermittlung	387	359	336	325
Kreditinstitute und Versicherungsgewerbe	39	45	48	53
Dienstleistungen, soweit von Unternehmen und Freien Berufen erbracht	539	521	531	556
Organisationen ohne Erwerbszweck und Private Haushalte	30	42	43	51
Gebietskörperschaften und Sozialversicherung	324	347	320	319
Zusammen	4 156	3 778	3 675	3 717
<b>darunter: Berlin - Ost</b>				
<b>Insgesamt</b>				
Land- und Forstwirtschaft, Fischerei	6	/	/	7
Energie- und Wasserversorgung, Bergbau	12	11	11	11
Verarbeitendes Gewerbe	140	113	90	81
Baugewerbe	55	58	69	69
Handel	85	79	76	79
Verkehr und Nachrichtenübermittlung	62	56	53	54
Kreditinstitute und Versicherungsgewerbe	13	14	15	17
Dienstleistungen, soweit von Unternehmen und Freien Berufen erbracht	221	215	18	21
Organisationen ohne Erwerbszweck und Private Haushalte	7	13	13	16
Gebietskörperschaften und Sozialversicherung	61	57	67	65
Zusammen	662	619	617	617
<b>Männlich</b>				
Land- und Forstwirtschaft, Fischerei	/	/	/	/
Energie- und Wasserversorgung, Bergbau	9	8	9	7
Verarbeitendes Gewerbe	92	79	66	60
Baugewerbe	46	51	61	60
Handel	31	34	31	35
Verkehr und Nachrichtenübermittlung	38	37	37	38
Kreditinstitute und Versicherungsgewerbe	5	/	5	7
Dienstleistungen, soweit von Unternehmen und Freien Berufen erbracht	84	85	81	88
Organisationen ohne Erwerbszweck und Private Haushalte	/	5	/	/
Gebietskörperschaften und Sozialversicherung	32	26	30	27
Zusammen	343	330	327	330

1) Systematik der Wirtschaftszweige, Ausgabe 1979, Fassung für den Mikrozensus.

## 7 Lange Reihen

### 7.10.2 Erwerbstätige nach Wirtschaftsunterbereichen<sup>\*)</sup> und Ländern

1 000

Jahr	Insgesamt	Land- und Forst- wirtschaft; Fischerei	Bergbau und Ver- arbeitendes Gewerbe	Energie- und Wasser- versor- gung	Bau- gewerbe	Handel und Gast- gewerbe	Verkehr und Nach- richten- über- mittlung	Kredit- und Ver- siche- rungs- gewerbe	Grund- stückswe- sen, Ver- mietung, Dienstlei- stungen für Unter- nehmen <sup>1)</sup>	Öffentliche Verwaltung u.ä.	Öffentliche und private Dienst- leistungen (ohne öffentliche Verwaltung)
------	-----------	---	---	---	-----------------	--------------------------------	---	--	---	-----------------------------------	--

#### Baden - Württemberg

##### Insgesamt

1995	4 735	130	1 647	36	346	742	216	165	277	322	853
1997	4 769	123	1 597	35	327	748	204	161	327	334	915
1999	4 843	117	1 611	35	333	739	199	163	366	320	961
2001	4 977	110	1 650	33	326	757	217	176	411	318	981
2003	4 984	105	1 600	38	310	770	209	178	423	324	1 026
2004	4 945	96	1 602	37	290	768	219	172	431	314	1 016

##### Männlich

1995	2 737	75	1 146	29	302	337	155	82	143	186	281
1997	2 723	75	1 110	28	286	339	146	81	169	192	297
1999	2 748	74	1 119	28	284	328	141	82	199	184	309
2001	2 787	67	1 144	25	276	335	152	85	218	177	308
2003	2 754	66	1 121	30	261	338	145	84	227	168	314
2004	2 731	61	1 120	29	248	342	152	85	228	168	299

#### Bayern

##### Insgesamt

1995	5 788	293	1 654	42	462	1 013	290	214	375	461	983
1997	5 701	222	1 578	41	450	999	278	212	417	463	1 042
1999	5 839	229	1 597	36	432	1 027	279	231	457	454	1 097
2001	5 967	214	1 680	32	412	1 021	290	242	519	437	1 121
2003	5 864	200	1 608	31	377	1 000	278	253	519	440	1 157
2004	5 827	175	1 603	34	348	993	280	245	522	438	1 188

##### Männlich

1995	3 320	153	1 138	35	401	459	212	108	190	304	321
1997	3 264	125	1 096	34	386	460	202	108	218	296	340
1999	3 289	131	1 090	29	372	467	204	116	242	293	345
2001	3 325	123	1 153	25	358	454	207	116	276	273	341
2003	3 256	121	1 122	24	324	449	197	126	274	274	346
2004	3 227	110	1 129	25	295	444	203	120	273	269	361

\*) Klassifikation der Wirtschaftszweige, Ausgabe 1993 (WZ 93), Tiefengliederung für den Mikrozensus,  
ab 2003 Klassifikation der Wirtschaftszweige, Ausgabe 2003 (WZ 2003), Tiefengliederung für den Mikrozensus (siehe Band 1).

1) Änderung in WZ 2003: Grundstückswesen, Vermietung, wirtschaftliche Dienstleistungen.

## 7 Lange Reihen

### 7.10.2 Erwerbstätige nach Wirtschaftsunterbereichen<sup>\*)</sup> und Ländern

1 000

Jahr	Insgesamt	Land- und Forst- wirtschaft; Fischerei	Bergbau und Ver- arbeitendes Gewerbe	Energie- und Wasser- versor- gung	Bau- gewerbe	Handel und Gast- gewerbe	Verkehr und Nach- richten- über- mittlung	Kredit- und Ver- siche- rungs- gewerbe	Grund- stückswe- sen, Ver- mietung, Dienstlei- stungen für Unter- nehmen <sup>1)</sup>	Öffentliche Verwaltung u.ä.	Öffentliche und private Dienst- leistungen (ohne öffentliche Verwaltung)
------	-----------	---	---	---	-----------------	--------------------------------	---	--	---	-----------------------------------	--

#### Berlin

##### Insgesamt

1995	1 594	12	223	20	157	241	116	52	177	200	396
1997	1 530	8	188	18	148	247	104	45	181	181	410
1999	1 470	10	189	15	122	232	93	43	190	178	398
2001	1 472	9	167	16	115	245	93	45	205	164	412
2003	1 420	9	154	14	92	243	90	47	213	148	409
2004	1 411	9	149	12	84	237	89	43	218	141	427

##### Männlich

1995	869	8	150	16	139	120	82	24	94	101	136
1997	829	6	129	14	130	124	74	21	96	90	145
1999	786	7	129	12	107	113	66	19	102	91	141
2001	788	7	117	12	100	119	66	19	115	81	152
2003	752	7	107	10	81	121	65	22	121	73	143
2004	738	7	102	8	74	119	65	21	121	70	151

#### Brandenburg

##### Insgesamt

1995	1 112	55	169	24	204	170	76	23	47	133	211
1997	1 115	56	144	16	210	181	67	26	60	129	227
1999	1 165	61	151	17	192	191	70	28	71	126	261
2001	1 143	47	152	14	155	196	83	31	73	127	265
2003	1 117	44	145	15	128	189	88	29	85	130	265
2004	1 102	40	144	16	122	192	77	28	91	131	261

##### Männlich

1995	623	33	122	17	180	70	51	8	21	62	58
1997	620	32	101	12	186	75	46	10	29	64	66
1999	639	38	107	12	169	80	49	9	36	64	77
2001	621	32	106	10	138	83	55	12	39	66	80
2003	591	29	101	12	116	79	58	12	41	67	76
2004	586	26	103	12	111	81	53	11	46	68	74

\*) Klassifikation der Wirtschaftszweige, Ausgabe 1993 (WZ 93), Tiefengliederung für den Mikrozensus,  
ab 2003 Klassifikation der Wirtschaftszweige, Ausgabe 2003 (WZ 2003), Tiefengliederung für den Mikrozensus (siehe Band 1).

1) Änderung in WZ 2003: Grundstückswesen, Vermietung, wirtschaftliche Dienstleistungen.

## 7 Lange Reihen

### 7.10.2 Erwerbstätige nach Wirtschaftsunterbereichen<sup>\*)</sup> und Ländern

1 000

Jahr	Insgesamt	Land- und Forst- wirtschaft; Fischerei	Bergbau und Ver- arbeitendes Gewerbe	Energie- und Wasser- versor- gung	Bau- gewerbe	Handel und Gast- gewerbe	Verkehr und Nach- richten- über- mittlung	Kredit- und Ver- siche- rungs- gewerbe	Grund- stückswe- sen, Ver- mietung, Dienstlei- stungen für Unter- nehmen <sup>1)</sup>	Öffentliche Verwaltung u.ä.	Öffentliche und private Dienst- leistungen (ohne öffentliche Verwaltung)
------	-----------	---	---	---	-----------------	--------------------------------	---	--	---	-----------------------------------	--

#### B r e m e n

##### Insgesamt

1995	285	/	59	/	18	56	27	9	18	30	63
1997	277	/	66	/	18	51	26	7	18	23	61
1999	276	/	53	/	17	60	25	7	24	24	60
2001	276	/	53	/	14	59	23	8	27	19	68
2003	271	/	53	/	15	49	28	8	29	21	65
2004	258	/	49	/	12	44	23	6	28	20	70

##### Männlich

1995	167	/	47	/	14	28	19	/	9	20	22
1997	156	/	49	/	15	24	18	/	9	14	19
1999	154	/	40	/	14	30	17	/	13	13	19
2001	152	/	40	/	12	28	17	/	14	11	23
2003	146	/	40	/	12	23	18	/	14	12	20
2004	140	/	37	/	10	22	16	/	15	11	22

#### H a m b u r g

##### Insgesamt

1995	786	6	139	7	45	155	72	40	72	65	183
1997	766	8	118	7	44	163	61	36	87	57	186
1999	790	8	120	7	44	168	62	39	101	56	186
2001	813	6	114	8	46	166	73	41	110	49	201
2003	784	8	112	5	37	149	72	38	123	45	196
2004	777	5	107	/	37	148	71	38	127	46	194

##### Männlich

1995	437	/	98	6	39	77	51	18	39	40	65
1997	417	5	81	6	39	81	43	17	48	33	64
1999	428	5	82	6	37	84	42	19	55	31	67
2001	447	/	81	6	37	88	53	22	55	27	75
2003	423	7	79	/	32	71	52	20	65	25	69
2004	423	/	72	/	32	75	51	19	71	26	69

\*) Klassifikation der Wirtschaftszweige, Ausgabe 1993 (WZ 93), Tiefengliederung für den Mikrozensus,  
ab 2003 Klassifikation der Wirtschaftszweige, Ausgabe 2003 (WZ 2003), Tiefengliederung für den Mikrozensus (siehe Band 1).

1) Änderung in WZ 2003: Grundstückswesen, Vermietung, wirtschaftliche Dienstleistungen.

## 7 Lange Reihen

### 7.10.2 Erwerbstätige nach Wirtschaftsunterbereichen<sup>\*)</sup> und Ländern

1 000

Jahr	Insgesamt	Land- und Forst- wirtschaft; Fischerei	Bergbau und Ver- arbeitendes Gewerbe	Energie- und Wasser- versor- gung	Bau- gewerbe	Handel und Gast- gewerbe	Verkehr und Nach- richten- über- mittlung	Kredit- und Ver- siche- rungs- gewerbe	Grund- stückswe- sen, Ver- mietung, Dienstlei- stungen für Unter- nehmen <sup>1)</sup>	Öffentliche Verwaltung u.ä.	Öffentliche und private Dienst- leistungen (ohne öffentliche Verwaltung)
------	-----------	---	---	---	-----------------	--------------------------------	---	--	---	-----------------------------------	--

#### Hessen

##### Insgesamt

1995	2 680	59	691	21	188	458	180	148	195	231	508
1997	2 658	50	641	18	179	456	193	141	213	228	539
1999	2 703	44	651	16	181	465	199	151	231	220	545
2001	2 807	47	663	20	168	470	208	169	288	210	564
2003	2 743	44	611	19	153	464	199	166	297	221	569
2004	2 702	38	585	18	151	448	194	160	308	215	584

##### Männlich

1995	1 567	36	500	17	162	221	130	74	108	144	176
1997	1 530	31	462	15	150	216	137	73	115	141	192
1999	1 537	29	472	13	157	210	139	79	123	128	188
2001	1 578	31	475	16	145	219	146	86	157	118	183
2003	1 522	29	438	16	130	219	136	85	161	124	184
2004	1 494	25	425	15	130	213	136	85	166	117	182

#### Mecklenburg-Vorpommern

##### Insgesamt

1995	820	54	93	9	140	141	56	17	43	96	171
1997	777	50	80	8	141	134	45	16	43	106	154
1999	768	45	71	7	127	149	42	12	44	102	170
2001	747	44	78	7	110	141	50	11	43	88	175
2003	725	40	74	6	87	138	44	17	49	83	188
2004	701	39	63	6	80	139	48	14	62	81	169

##### Männlich

1995	459	33	72	7	127	58	38	7	22	47	49
1997	434	35	58	6	128	56	31	7	20	47	47
1999	429	31	52	5	115	65	27	5	23	53	53
2001	410	31	57	6	98	57	34	/	20	50	54
2003	391	30	53	/	78	59	33	6	23	46	58
2004	379	28	47	5	71	63	35	6	29	43	52

\*) Klassifikation der Wirtschaftszweige, Ausgabe 1993 (WZ 93), Tiefengliederung für den Mikrozensus,  
ab 2003 Klassifikation der Wirtschaftszweige, Ausgabe 2003 (WZ 2003), Tiefengliederung für den Mikrozensus (siehe Band 1).

1) Änderung in WZ 2003: Grundstückswesen, Vermietung, wirtschaftliche Dienstleistungen.

## 7 Lange Reihen

### 7.10.2 Erwerbstätige nach Wirtschaftsunterbereichen<sup>\*)</sup> und Ländern

1 000

Jahr	Insgesamt	Land- und Forst- wirtschaft; Fischerei	Bergbau und Ver- arbeitendes Gewerbe	Energie- und Wasser- versor- gung	Bau- gewerbe	Handel und Gast- gewerbe	Verkehr und Nach- richten- über- mittlung	Kredit- und Ver- siche- rungs- gewerbe	Grund- stückswe- sen, Ver- mietung, Dienstlei- stungen für Unter- nehmen <sup>1)</sup>	Öffentliche Verwaltung u.ä.	Öffentliche und private Dienst- leistungen (ohne öffentliche Verwaltung)
------	-----------	---	---	---	-----------------	--------------------------------	---	--	---	-----------------------------------	--

#### Niedersachsen

##### Insgesamt

1995	3 328	149	827	32	259	572	188	122	173	346	658
1997	3 358	146	787	29	251	621	186	122	188	340	688
1999	3 396	126	783	30	268	633	188	125	216	331	697
2001	3 425	116	769	29	261	648	188	123	222	315	755
2003	3 390	119	727	29	247	641	176	121	256	298	777
2004	3 325	118	734	30	229	610	175	115	260	298	757

##### Männlich

1995	1 968	95	624	27	231	263	140	64	87	225	213
1997	1 953	95	591	25	220	290	137	61	99	215	219
1999	1 959	86	586	24	231	294	140	63	110	210	216
2001	1 943	75	576	23	225	295	137	60	108	199	245
2003	1 893	80	539	22	213	294	124	62	128	183	247
2004	1 867	79	556	23	198	281	123	59	134	179	235

#### Nordrhein-Westfalen

##### Insgesamt

1995	7 300	147	2 046	79	517	1 384	358	290	394	696	1 389
1997	7 391	142	1 999	80	534	1 346	367	278	501	659	1 486
1999	7 562	138	1 958	74	526	1 422	389	270	555	620	1 611
2001	7 686	123	1 918	61	507	1 456	402	271	581	617	1 749
2003	7 515	114	1 821	68	458	1 345	387	270	659	599	1 793
2004	7 401	113	1 737	78	442	1 359	377	262	670	570	1 794

##### Männlich

1995	4 405	101	1 564	65	447	694	268	147	211	424	486
1997	4 385	98	1 534	67	467	644	270	141	272	394	498
1999	4 424	99	1 495	63	456	694	284	139	278	375	543
2001	4 396	88	1 459	52	438	685	290	136	306	361	581
2003	4 228	82	1 384	56	399	619	280	136	350	353	570
2004	4 152	81	1 303	66	385	650	279	131	361	334	564

\*) Klassifikation der Wirtschaftszweige, Ausgabe 1993 (WZ 93), Tiefengliederung für den Mikrozensus,  
ab 2003 Klassifikation der Wirtschaftszweige, Ausgabe 2003 (WZ 2003), Tiefengliederung für den Mikrozensus (siehe Band 1).

1) Änderung in WZ 2003: Grundstückswesen, Vermietung, wirtschaftliche Dienstleistungen.



## 7 Lange Reihen

### 7.10.2 Erwerbstätige nach Wirtschaftsunterbereichen<sup>\*)</sup> und Ländern

1 000

Jahr	Insgesamt	Land- und Forst- wirtschaft; Fischerei	Bergbau und Ver- arbeitendes Gewerbe	Energie- und Wasser- versor- gung	Bau- gewerbe	Handel und Gast- gewerbe	Verkehr und Nach- richten- über- mittlung	Kredit- und Ver- siche- rungs- gewerbe	Grund- stückswe- sen, Ver- mietung, Dienstlei- stungen für Unter- nehmen <sup>1)</sup>	Öffentliche Verwaltung u.ä.	Öffentliche und private Dienst- leistungen (ohne öffentliche Verwaltung)
------	-----------	---	---	---	-----------------	--------------------------------	---	--	---	-----------------------------------	--

#### Rheinland-Pfalz

##### Insgesamt

1995	1 707	55	477	18	146	277	93	59	85	178	320
1997	1 710	54	462	17	147	282	90	59	93	172	335
1999	1 775	53	466	14	147	307	89	61	105	170	362
2001	1 803	47	446	12	150	323	95	63	124	161	383
2003	1 800	47	424	13	123	314	99	69	137	167	407
2004	1 744	49	417	12	120	309	90	66	127	161	392

##### Männlich

1995	1 023	35	357	14	129	126	66	30	42	121	103
1997	1 010	35	345	14	129	125	62	31	47	115	107
1999	1 023	35	346	12	130	135	62	32	52	107	113
2001	1 038	32	334	10	132	146	67	32	62	102	121
2003	1 016	31	313	11	109	142	69	37	72	107	125
2004	985	33	304	10	106	141	65	36	69	101	121

#### Saarland

##### Insgesamt

1995	418	/	115	/	29	75	24	17	25	44	83
1997	414	5	97	6	26	81	21	17	25	41	97
1999	443	/	112	6	30	82	21	19	27	42	99
2001	443	/	112	/	33	85	23	17	26	40	97
2003	426	7	92	/	32	84	20	17	36	36	98
2004	426	5	106	/	28	80	21	16	35	33	98

##### Männlich

1995	257	/	91	/	26	35	19	9	13	32	28
1997	246	/	77	/	23	35	15	9	13	27	38
1999	258	/	88	/	26	38	15	10	15	26	33
2001	259	/	89	/	29	36	16	9	15	27	31
2003	240	/	72	/	28	38	16	8	19	24	30
2004	241	/	84	/	25	35	16	7	20	20	27

\*) Klassifikation der Wirtschaftszweige, Ausgabe 1993 (WZ 93), Tiefengliederung für den Mikrozensus,  
ab 2003 Klassifikation der Wirtschaftszweige, Ausgabe 2003 (WZ 2003), Tiefengliederung für den Mikrozensus (siehe Band 1).

1) Änderung in WZ 2003: Grundstückswesen, Vermietung, wirtschaftliche Dienstleistungen.

## 7 Lange Reihen

### 7.10.2 Erwerbstätige nach Wirtschaftsunterbereichen<sup>\*)</sup> und Ländern

1 000

Jahr	Insgesamt	Land- und Forst- wirtschaft; Fischerei	Bergbau und Ver- arbeitendes Gewerbe	Energie- und Wasser- versor- gung	Bau- gewerbe	Handel und Gast- gewerbe	Verkehr und Nach- richten- über- mittlung	Kredit- und Ver- siche- rungs- gewerbe	Grund- stückswe- sen, Ver- mietung, Dienstleis- tungen für Unter- nehmen <sup>1)</sup>	Öffentliche Verwaltung u.ä.	Öffentliche und private Dienst- leistungen (ohne öffentliche Verwaltung)
------	-----------	---	---	---	-----------------	--------------------------------	---	--	---	-----------------------------------	--

#### Sachsen

##### Insgesamt

1995	1 974	55	409	27	343	308	121	43	112	198	358
1997	1 921	57	362	26	325	317	110	43	132	184	365
1999	1 948	59	368	20	294	309	107	46	159	193	393
2001	1 873	52	366	17	229	307	103	46	167	186	400
2003	1 809	45	361	15	204	308	107	44	161	162	402
2004	1 780	41	370	14	181	308	106	42	166	157	396

##### Männlich

1995	1 113	31	277	19	311	132	86	16	56	89	98
1997	1 068	34	251	19	293	126	73	17	65	88	103
1999	1 069	36	253	14	261	128	75	17	78	90	117
2001	1 009	32	249	11	200	130	73	17	83	94	120
2003	972	28	250	10	182	130	75	16	84	82	113
2004	943	27	256	10	159	130	73	18	84	78	108

#### Sachsen-Anhalt

##### Insgesamt

1995	1 178	54	208	14	227	179	77	25	53	129	214
1997	1 105	48	162	13	200	185	60	23	50	124	241
1999	1 089	45	166	10	173	186	69	22	54	117	247
2001	1 060	41	171	9	139	175	69	21	52	118	264
2003	1 051	38	176	9	130	182	66	24	59	104	263
2004	1 018	32	164	9	122	176	61	22	58	101	272

##### Männlich

1995	658	31	145	10	201	74	52	10	25	57	53
1997	611	29	116	10	179	73	41	10	25	60	68
1999	606	28	127	8	157	76	48	9	27	59	68
2001	583	26	133	7	124	67	48	8	26	61	82
2003	568	25	133	7	118	73	48	9	27	50	79
2004	548	21	125	7	110	71	44	9	29	48	82

\*) Klassifikation der Wirtschaftszweige, Ausgabe 1993 (WZ 93), Tiefengliederung für den Mikrozensus,  
ab 2003 Klassifikation der Wirtschaftszweige, Ausgabe 2003 (WZ 2003), Tiefengliederung für den Mikrozensus (siehe Band 1).

1) Änderung in WZ 2003: Grundstückswesen, Vermietung, wirtschaftliche Dienstleistungen.

## 7 Lange Reihen

### 7.10.2 Erwerbstätige nach Wirtschaftsunterbereichen<sup>\*)</sup> und Ländern

1 000

Jahr	Insgesamt	Land- und Forst- wirtschaft; Fischerei	Bergbau und Ver- arbeitendes Gewerbe	Energie- und Wasser- versor- gung	Bau- gewerbe	Handel und Gast- gewerbe	Verkehr und Nach- richten- über- mittlung	Kredit- und Ver- siche- rungs- gewerbe	Grund- stückswe- sen, Ver- mietung, Dienstlei- stungen für Unter- nehmen <sup>1)</sup>	Öffentliche Verwaltung u.ä.	Öffentliche und private Dienst- leistungen (ohne öffentliche Verwaltung)
------	-----------	---	---	---	-----------------	--------------------------------	---	--	---	-----------------------------------	--

#### Schleswig-Holstein

##### Insgesamt

1995	1 248	47	229	13	110	246	78	48	80	152	246
1997	1 230	38	204	13	102	258	77	48	88	141	261
1999	1 236	39	198	13	99	256	72	53	93	141	273
2001	1 245	42	197	10	94	253	75	58	102	137	277
2003	1 244	43	186	11	90	259	76	52	111	129	288
2004	1 216	41	187	11	85	246	74	44	107	128	293

##### Männlich

1995	724	32	164	10	97	116	56	24	37	110	80
1997	710	27	151	10	89	123	57	25	42	98	88
1999	703	28	142	10	86	124	51	27	50	96	90
2001	695	30	142	8	82	119	57	29	51	89	87
2003	683	31	131	10	78	122	54	28	56	82	92
2004	671	30	134	9	74	121	53	24	52	84	91

#### Thüringen

##### Insgesamt

1995	1 097	40	221	11	187	172	58	21	36	117	236
1997	1 082	39	193	11	170	176	54	24	50	141	225
1999	1 101	45	203	8	162	171	51	23	45	123	272
2001	1 079	37	213	8	144	175	62	23	57	109	251
2003	1 030	30	227	8	124	161	63	20	62	94	240
2004	1 027	28	238	8	104	162	64	22	66	89	246

##### Männlich

1995	613	23	147	8	168	73	41	6	20	53	74
1997	596	24	129	8	153	76	39	10	24	61	73
1999	606	28	139	6	143	71	37	9	21	60	91
2001	600	25	146	7	127	76	47	10	28	54	80
2003	562	20	152	7	112	68	47	9	31	47	68
2004	556	20	163	5	93	69	47	8	33	43	74

\*) Klassifikation der Wirtschaftszweige, Ausgabe 1993 (WZ 93), Tiefengliederung für den Mikrozensus,  
ab 2003 Klassifikation der Wirtschaftszweige, Ausgabe 2003 (WZ 2003), Tiefengliederung für den Mikrozensus (siehe Band 1).

1) Änderung in WZ 2003: Grundstückswesen, Vermietung, wirtschaftliche Dienstleistungen.

## 7 Lange Reihen

### 7.10.2 Erwerbstätige nach Wirtschaftsunterbereichen<sup>\*)</sup> und Ländern

1 000

Jahr	Insgesamt	Land- und Forst- wirtschaft; Fischerei	Bergbau und Ver- arbeitendes Gewerbe	Energie- und Wasser- versor- gung	Bau- gewerbe	Handel und Gast- gewerbe	Verkehr und Nach- richten- über- mittlung	Kredit- und Ver- siche- rungs- gewerbe	Grund- stückswe- sen, Ver- mietung, Dienstlei- stungen für Unter- nehmen <sup>1)</sup>	Öffentliche Verwaltung u.ä.	Öffentliche und private Dienst- leistungen (ohne öffentliche Verwaltung)
------	-----------	---	---	---	-----------------	--------------------------------	---	--	---	-----------------------------------	--

#### Deutschland

##### Insgesamt

1995	36 048	1 163	9 207	359	3 378	6 188	2 031	1 294	2 160	3 399	6 871
1997	35 805	1 049	8 677	339	3 271	6 243	1 941	1 257	2 475	3 324	7 230
1999	36 402	1 026	8 694	310	3 146	6 396	1 953	1 291	2 738	3 215	7 633
2001	36 816	943	8 748	282	2 903	6 476	2 055	1 346	3 005	3 095	7 962
2003	36 172	895	8 370	287	2 607	6 296	2 001	1 351	3 221	3 001	8 143
2004	35 659	832	8 255	296	2 435	6 217	1 971	1 296	3 276	2 922	8 159

##### Männlich

1995	20 939	694	6 642	286	2 973	2 882	1 464	629	1 114	2 014	2 241
1997	20 549	657	6 280	274	2 873	2 865	1 390	622	1 290	1 935	2 363
1999	20 659	658	6 265	249	2 745	2 935	1 396	639	1 422	1 880	2 470
2001	20 629	609	6 299	222	2 522	2 938	1 464	649	1 573	1 789	2 565
2003	19 996	591	6 034	227	2 273	2 844	1 419	666	1 692	1 718	2 533
2004	19 681	558	5 960	233	2 119	2 856	1 411	643	1 730	1 660	2 512

#### Nachrichtlich: Früheres Bundesgebiet

##### Insgesamt

1995	29 244	900	8 033	268	2 202	5 122	1 592	1 148	1 792	2 656	5 530
1997	29 199	796	7 673	259	2 152	5 155	1 557	1 112	2 069	2 568	5 860
1999	29 729	768	7 673	243	2 136	5 294	1 572	1 145	2 284	2 482	6 132
2001	30 307	717	7 709	220	2 066	5 380	1 642	1 198	2 529	2 400	6 446
2003	29 847	695	7 332	228	1 885	5 217	1 589	1 198	2 712	2 366	6 625
2004	29 438	649	7 219	237	1 780	5 140	1 570	1 152	2 742	2 304	6 644

##### Männlich

1995	17 141	540	5 828	220	1 919	2 430	1 161	576	929	1 677	1 862
1997	16 900	502	5 581	214	1 871	2 415	1 126	564	1 089	1 584	1 953
1999	16 991	496	5 544	199	1 844	2 471	1 130	583	1 191	1 520	2 012
2001	17 081	460	5 567	177	1 781	2 477	1 175	591	1 329	1 436	2 089
2003	16 601	457	5 308	182	1 623	2 384	1 126	605	1 431	1 397	2 087
2004	16 365	435	5 230	190	1 534	2 393	1 125	583	1 460	1 351	2 064

\*) Klassifikation der Wirtschaftszweige, Ausgabe 1993 (WZ 93), Tiefengliederung für den Mikrozensus,  
ab 2003 Klassifikation der Wirtschaftszweige, Ausgabe 2003 (WZ 2003), Tiefengliederung für den Mikrozensus (siehe Band 1).

1) Änderung in WZ 2003: Grundstückswesen, Vermietung, wirtschaftliche Dienstleistungen.

## 7 Lange Reihen

### 7.10.2 Erwerbstätige nach Wirtschaftsunterbereichen<sup>\*)</sup> und Ländern

1 000

Jahr	Insgesamt	Land- und Forst- wirtschaft; Fischerei	Bergbau und Ver- arbeitendes Gewerbe	Energie- und Wasser- versor- gung	Bau- gewerbe	Handel und Gast- gewerbe	Verkehr und Nach- richten- über- mittlung	Kredit- und Ver- siche- rungs- gewerbe	Grund- stückswe- sen, Ver- mietung, Dienstlei- stungen für Unter- nehmen <sup>1)</sup>	Öffentliche Verwaltung u.ä.	Öffentliche und private Dienst- leistungen (ohne öffentliche Verwaltung)
------	-----------	---	---	---	-----------------	--------------------------------	---	--	---	-----------------------------------	--

#### darunter: Berlin - West

##### Insgesamt

1995	971	7	149	12	81	145	66	35	100	132	245
1997	925	5	124	11	75	151	56	31	111	111	251
1999	867	6	126	9	60	135	50	27	109	105	241
2001	865	5	107	9	56	143	48	28	121	98	250
2003	826	6	99	8	42	142	47	28	120	86	248
2004	818	6	93	7	38	137	45	26	127	81	257

##### Männlich

1995	536	5	99	10	71	75	46	18	52	71	88
1997	509	/	86	9	66	79	39	16	57	59	92
1999	467	/	86	7	51	68	36	13	56	58	88
2001	461	/	75	7	47	71	34	12	66	51	93
2003	441	6	70	6	38	71	34	15	67	45	91
2004	434	/	66	5	33	71	33	14	71	42	93

#### Neue Länder und Berlin - Ost

##### Insgesamt

1995	6 804	263	1 175	92	1 176	1 066	439	145	368	742	1 340
1997	6 605	252	1 004	80	1 119	1 089	384	145	406	756	1 370
1999	6 673	258	1 021	68	1 009	1 103	381	146	454	733	1 501
2001	6 508	226	1 040	62	837	1 095	413	148	477	695	1 516
2003	6 325	200	1 038	59	723	1 079	412	153	509	635	1 519
2004	6 221	183	1 036	59	655	1 077	401	144	534	618	1 515

##### Männlich

1995	3 797	154	814	67	1 054	452	303	52	185	337	379
1997	3 649	156	699	60	1 002	450	263	57	201	350	410
1999	3 668	162	720	50	901	464	266	56	231	360	458
2001	3 548	148	732	45	741	461	289	58	244	354	476
2003	3 395	134	726	44	650	460	293	60	261	321	446
2004	3 316	123	730	43	585	462	286	59	270	309	447

\*) Klassifikation der Wirtschaftszweige, Ausgabe 1993 (WZ 93), Tiefengliederung für den Mikrozensus,  
ab 2003 Klassifikation der Wirtschaftszweige, Ausgabe 2003 (WZ 2003), Tiefengliederung für den Mikrozensus (siehe Band 1).

1) Änderung in WZ 2003: Grundstückswesen, Vermietung, wirtschaftliche Dienstleistungen.

## 7 Lange Reihen

### 7.10.2 Erwerbstätige nach Wirtschaftsunterbereichen<sup>\*)</sup> und Ländern

1 000

Jahr	Insgesamt	Land- und Forst- wirtschaft; Fischerei	Bergbau und Ver- arbeitendes Gewerbe	Energie- und Wasser- versor- gung	Bau- gewerbe	Handel und Gast- gewerbe	Verkehr und Nach- richten- über- mittlung	Kredit- und Ver- siche- rungs- gewerbe	Grund- stückswe- sen, Ver- mietung, Dienstleis- tungen für Unter- nehmen <sup>1)</sup>	Öffentliche Verwaltung u.ä.	Öffentliche und private Dienst- leistungen (ohne öffentliche Verwaltung)
------	-----------	---	---	---	-----------------	--------------------------------	---	--	---	-----------------------------------	--

**darunter: Berlin - Ost**

**Insgesamt**

1995	623	/	75	8	76	97	50	17	77	68	151
1997	605	/	64	7	73	96	48	15	70	71	159
1999	603	/	63	7	62	97	43	15	81	73	157
2001	606	/	59	7	59	101	46	16	85	66	161
2003	594	/	55	7	50	101	44	19	92	62	161
2004	593	/	57	5	46	100	44	17	91	60	170

**Männlich**

1995	333	/	51	6	67	45	36	6	42	30	48
1997	320	/	43	/	64	44	34	5	39	31	53
1999	319	/	43	/	55	45	30	6	46	33	53
2001	326	/	41	/	53	48	32	7	49	30	60
2003	311	/	38	/	44	50	32	8	54	28	52
2004	305	/	36	/	41	48	33	7	50	28	58

\*) Klassifikation der Wirtschaftszweige, Ausgabe 1993 (WZ 93), Tiefengliederung für den Mikrozensus,  
ab 2003 Klassifikation der Wirtschaftszweige, Ausgabe 2003 (WZ 2003), Tiefengliederung für den Mikrozensus (siehe Band 1).

1) Änderung in WZ 2003: Grundstückswesen, Vermietung, wirtschaftliche Dienstleistungen.