

## **Wanderungen**

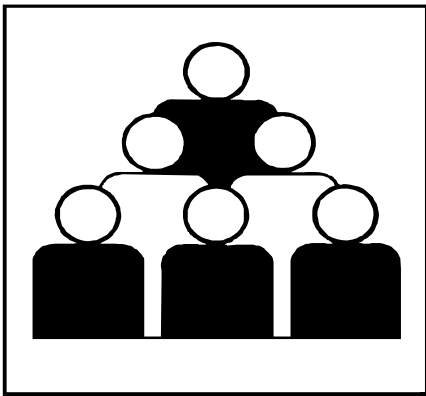

**2002**

Fachliche Informationen zu diesem Produkt können Sie direkt beim Statistischen Bundesamt erfragen:  
Gruppe VI B, Telefon: 0611 / 75 41 85, Fax: 0611 / 75 39 77 oder E-Mail: [wanderungen@destatis.de](mailto:wanderungen@destatis.de)

© Statistisches Bundesamt, Wiesbaden 2004

Für nichtgewerbliche Zwecke sind Vervielfältigung und unentgeltliche Verbreitung, auch auszugsweise, mit Quellenangabe gestattet. Die Verbreitung, auch auszugsweise, über elektronische Systeme/Datenträger bedarf der vorherigen Zustimmung. Alle übrigen Rechte vorbehalten.

# Inhalt

## Vorbemerkung

## Tabellenteil

### 1 Gesamtwanderung

- 1.1 Außen- und Binnenwanderung im Überblick - Zeitreihe 1965 bis 2002
- 1.2 Wanderungen 2002 nach Bundesländern
- 1.3 Wanderungen über die Grenzen Deutschlands und zwischen den Bundesländern 2002 nach Altersjahren
- 1.4 Salden aus den Wanderungen über die Grenzen der Bundesländer Deutschlands 2002 nach Altersgruppen
- 1.5 Wanderungen 2002 nach kreisfreien Städten und Landkreisen

### 2 Binnenwanderung

- 2.1 Wanderungen zwischen den Bundesländern 2002 nach Herkunfts- und Zielländern - Zuzüge Insgesamt
  - 2.1.1 Wanderungen zwischen den Bundesländern 2002 nach Herkunfts- und Zielländern - Zuzüge Deutsche
  - 2.1.2 Wanderungen zwischen den Bundesländern 2002 nach Herkunfts- und Zielländern - Zuzüge Nichtdeutsche
  - 2.1.3 Wanderungen zwischen den Bundesländern 2002 nach Herkunfts- und Zielländern - Saldo insgesamt
  - 2.1.4 Wanderungen zwischen den Bundesländern 2002 nach Herkunfts- und Zielländern - Saldo Deutsche
  - 2.1.5 Wanderungen zwischen den Bundesländern 2002 nach Herkunfts- und Zielländern - Saldo Nichtdeutsche
- 2.2 Wanderungen über die Grenzen der Bundesländer 2002 innerhalb Deutschlands nach Einzelaltersjahren und Familienstand
- 2.3 Wanderungen über die Grenzen der Bundesländer - Zeitreihe 1991 bis 2002 - Zuzüge/ Fortzüge/Saldo
- 2.4 Wanderungen innerhalb Deutschlands - Zeitreihe 1991 bis 2002 - Zuzüge/ Fortzüge/ Saldo
- 2.5 Wanderungen nach einer anderen Gemeinde innerhalb Deutschlands - Zeitreihe 1991 bis 2002
- 2.6 Wanderungen nach einer anderen Gemeinde innerhalb der Bundesländer - Zeitreihe 1991 bis 2002
- 2.7 Wanderungen zwischen dem früheren Bundesgebiet und den neuen Ländern einschl. Berlin-Ost  
Zeitreihe 1957 bis 2002
- 2.8 Wanderungen zwischen dem früheren Bundesgebiet und den neuen Ländern einschl. Berlin-Ost nach Altersgruppen  
Zeitreihe 1991 bis 2002 - Zuzüge/ Fortzüge/ Saldo

## Inhalt

### 3 Außenwanderung

- 3.1 Wanderungen zwischen Deutschland und dem Ausland - Zeitreihe 1950 bis 2002
- 3.2 Wanderungen über die Grenzen Deutschland 2002 nach Herkunfts- bzw. Zielländern - Zuzüge / Fortzüge/ Saldo
- 3.3 Wanderungen über die Grenzen Deutschlands 2002 nach ausgewählten Staatsangehörigkeiten und Altersgruppen  
Zuzüge / Fortzüge / Saldo
- 3.4 Wanderungen über die Grenzen Deutschlands 2002 nach Einzelaltersjahren und Geschlecht -Personen insgesamt- Zuzüge/ Fortzüge
  - 3.4.1 Wanderungen über die Grenzen Deutschlands 2002 nach Einzelaltersjahren und Geschlecht - Deutsche - Zuzüge / Fortzüge
  - 3.4.2 Wanderungen über die Grenzen Deutschlands 2002 nach Einzelaltersjahren und Geschlecht - Nichtdeutsche - Zuzüge / Fortzüge

### Gebietsstand

Die Angaben für **Deutschland** beziehen sich auf die Bundesrepublik Deutschland

Die Angaben für das **frühere Bundesgebiet** beziehen sich auf die Bundesrepublik Deutschland  
nach dem Gebietsstand bis zum 3. Oktober 1990.

Die Angaben für die **neuen Länder** beziehen sich auf die Länder Brandenburg,  
Mecklenburg-Vorpommern, Sachsen, Sachsen-Anhalt und Thüringen.

Die Angaben für **Berlin** beziehen sich auf Gesamt-Berlin.

### Auf- und Ausgliederung

Die vollständige Aufgliederung einer Summe ist durch das Wort "davon" kenntlich gemacht. Auf das Wort davon ist verzichtet worden, wenn aus Aufbau und Wortlaut von Tabellenkopf und Vorspalte unmissverständlich hervorgeht, dass es sich um eine Aufgliederung handelt. Die teilweise Ausgliederung einer Summe ist durch das Wort "darunter" gekennzeichnet. Bei teilweiser Ausgliederung nach verschiedenen nicht summierbaren Merkmalen sind die Worte "und zwar" gebraucht worden.

## Vorbemerkung

Die Wanderungsstatistik wird einheitlich für das gesamte Bundesgebiet durchgeführt. Sie erstreckt sich auf die Wanderungen über die Gemeindegrenzen innerhalb des Bundesgebietes (Bundesinnenwanderung) sowie über die Grenzen des Bundesgebietes (Bundesaußenwanderung). Unberücksichtigt bleiben die Umzüge innerhalb der Gemeinden (Ortsumzüge). Die Wanderungsstatistik weist die Wanderungsfälle, nicht die wandernden Personen nach. Als Wanderung im vorstehenden Sinne gilt jedes Beziehen einer alleinigen Wohnung oder einer Hauptwohnung und jeder Auszug aus einer alleinigen Wohnung oder einer Hauptwohnung (Wohnungswechsel).

Gäste in Beherbergungsstätten, Anstaltsinsassen sowie Personen in Krankenhäusern, Sanatorien usw. und Besucher bei Verwandten oder Bekannten werden nur erfasst, wenn ihr Aufenthalt gemäß der Meldepflicht von längerer Dauer ist. Dies gilt derzeit bei einer Aufenthaltsdauer bis zu zwei Monaten, sofern die betreffende Person noch eine weitere Wohnung oder Unterkunft in der Bundesrepublik Deutschland hat.

Die Einberufungen und Entlassungen von Wehrpflichtigen gelten nicht als Wanderungen. Bei Vollzug von Straf- oder Untersuchungshaft und Sicherungsverwahrung findet ebenfalls keine An- oder Abmeldung statt, soweit eine weitere Wohnung in Deutschland vorhanden ist. Dies gilt auch für Personen in Polizeigewahrsam.

Mitberücksichtigt werden bei den Zu- und Fortzügen die im Hinblick auf das Herkunfts- und Zielgebiet ungeklärten Fälle sowie Fälle ohne Angabe.

Zu- und Fortzüge werden überwiegend mittels der Anmeldescheine festgestellt. Innerhalb des Bundesgebietes wird jeder Bezug einer Hauptwohnung in einer neuen Gemeinde gleichzeitig als Fortzug aus der bisherigen Wohngemeinde gezählt. Nur Fortzüge in Gebiete außerhalb des Bundesgebietes werden mittels der Abmeldescheine festgestellt.

Als Zuzug gilt, wenn jemand in einer Gemeinde, in der er oder sie nicht bereits mit einer Hauptwohnung gemeldet ist, eine Hauptwohnung bezieht und sich dort anmeldet.

Als Fortzug gilt, wenn jemand innerhalb des Bundesgebietes umzieht und dieser Umzug in der Gemeinde, in der er oder sie sich anmeldet, als Zuzug gilt, oder wenn sich jemand aus einer Gemeinde im Bundesgebiet ins Ausland abmeldet, ohne noch mit einer weiteren Wohnung in der Bundesrepublik angemeldet zu sein.

Als Außenwanderung werden nur solche Fortzüge über die Grenzen Deutschlands bzw. über die Grenzen des früheren Bundesgebietes gezählt, die mit einer Aufgabe der Wohnung in Deutschland verbunden sind. Es sind auch Personen einbezogen, die die Absicht haben, im Ausland oder in Deutschland nur vorübergehend eine Wohnung zu nehmen.

Bei Ausländer/-innen handelt es sich um Personen, die nicht Deutsche im Sinne des Art. 116 Abs. 1 GG sind. Dazu zählen auch die Staatenlosen und die Personen mit "ungeklärter" Staatsangehörigkeit.

Deutsche, die zugleich eine fremde Staatsangehörigkeit besitzen, gehören nicht zu den Ausländer(inne)n.

Wegen der starken Verringerung der Zahl der Gemeinden und Kreise durch die kommunale Gebietsreform ist hinsichtlich der Binnenwanderung ein Zeitvergleich für frühere Jahre nur für die Wanderungen zwischen den Bundesländern sinnvoll.

**1 Gesamtwanderungen**  
1.1 Außen- und Binnenwanderungen im Überblick

Jahr	Wanderungen zwischen der Bundesrepublik Deutschland und dem Ausland <sup>1)</sup>			Wanderungen (in) eine andere Gemeinde innerhalb der Bundesrepublik Deutschland <sup>2)</sup>		
	Zuzüge	Fortzüge	Überschuß der Zu- (+) bzw. Fortzüge (-) Fortzüge (-)	insgesamt	aus einem anderen Bundesland	innerhalb des Bundeslandes <sup>2)</sup>

**Früheres Bundesgebiet**

1965 .....	810 365	490 550	+	319 815	3 599 964	1 099 027	2 500 937
1966 .....	721 375	609 824	+	111 551	3 691 544	1 099 917	2 591 627
1967 .....	411 106	605 069	-	193 963	3 612 674	1 041 847	2 570 827
1968 .....	667 490	405 056	+	262 434	3 617 598	1 049 828	2 567 770
1969 .....	991 661	437 488	+	554 173	3 666 409	1 093 035	2 573 374
1970 .....	1 051 778	496 315	+	555 463	3 661 524	1 117 560	2 543 964
1971 .....	967 809	555 169	+	412 640	3 733 878	1 125 011	2 608 867
1972 .....	883 360	570 550	+	312 810	3 697 112	1 074 873	2 622 239
1973 .....	950 627	582 223	+	368 404	3 675 214	1 031 400	2 643 814
1974 .....	613 627	637 623	-	23 996	3 432 142	929 744	2 502 398
1975 .....	435 773	653 886	-	218 113	2 983 631	816 324	2 167 307
1976 .....	481 603	569 629	-	88 026	2 950 376	795 564	2 154 812
1977 .....	525 974	506 031	+	19 943	2 995 808	817 411	2 178 397
1978 .....	561 458	459 290	+	102 168	2 957 072	813 716	2 143 356
1979 .....	651 308	419 332	+	231 976	2 936 657	803 519	2 133 138
1980 .....	737 662	439 929	+	297 733	3 023 794	819 884	2 203 910
1981 .....	606 800	470 996	+	135 804	2 968 950	798 430	2 170 520
1982 .....	405 210	494 617	-	89 407	2 905 797	768 343	2 137 454
1983 .....	358 627	487 818	-	129 191	2 732 625	674 186	2 058 439
1984 .....	414 777	606 597	-	191 820	2 527 675	633 556	1 894 119
1985 .....	483 669	426 678	+	56 991	2 572 459	640 035	1 932 424
1986 .....	569 020	407 471	+	161 549	2 538 365	646 579	1 891 786
1987 .....	594 199	398 842	+	195 357	2 510 030	650 511	1 854 519
1988 .....	864 340	419 676	+	444 664	2 552 399	655 225	1 897 174
1989 .....	1 136 931	539 995	+	596 936	2 883 275	791 910	2 091 365
1990 .....	1 265 769	595 604	+	670 165	2 970 386	841 061	2 129 325

**Deutschland**

1991 .....	1 198 978	596 455	+	602 523	3 402 327	1 127 012	2 275 315
1992 .....	1 502 198	720 127	+	782 071	3 505 757	1 083 746	2 422 011
1993 .....	1 277 408	815 312	+	462 096	3 628 809	1 000 388	2 628 421
1994 .....	1 082 553	767 555	+	314 998	3 912 296	1 049 239	2 863 057
1995 .....	1 096 048	698 113	+	397 935	3 951 123	1 069 166	2 881 957
1996 .....	959 691	677 494	+	282 197	3 952 908	1 054 798	2 898 100
1997 .....	840 633	746 969	+	93 664	4 014 936	1 063 240	2 951 696
1998 .....	802 456	755 358	+	47 098	4 000 805	1 081 217	2 919 588
1999 .....	874 023	672 048	+	201 975	3 967 509	1 104 392	2 863 117
2000 .....	841 158	674 038	+	167 115	3 892 098	1 136 633	2 755 465
2001 .....	879 217	606 494	+	272 723	3 875 492	1 180 821	2 694 671
2002 .....	842 543	623 255	+	219 288	3 843 370	1 153 495	2 689 875

1) Einschl. Herkunfts-/Zielgebiet "ungeklärt" und "ohne Angabe".

2) Ohne Ortsumzüge.

**1 Gesamtwanderung**  
**1.2 Wanderungen 2002 nach Bundesländern**

Bundesland	Personenkreis	In eine andere Gemeinde innerhalb des Bundes- landes	Über die Grenzen der Bundesländer											
			Zuzüge			Fortzüge			Überschuss der Zu-(+) bzw. Fortzüge(-)					
			ins- gesamt	über die Grenzen Deutsch- lands	aus einem anderen Bundes- land	ins- gesamt	über die Grenzen Deutsch- lands	in ein anderes Bundes- land	ins- gesamt	aus den Wanderungen				
										über die Grenzen Deutsch- lands	zwischen den Bundes- ländern <sup>1)</sup>			
Baden-Württemberg .....	Deutsche	-	137 865	16 992	120 873	105 779	18 741	87 038	+	32 086	-	1 749	+	33 835
	Nichtdeutsche	-	140 865	118 713	22 152	116 834	100 123	16 711	+	24 031	+	18 590	+	5 441
	zusammen	428 379	278 730	135 705	143 025	222 613	118 864	103 749	+	56 117	+	16 841	+	39 276
Bayern .....	Deutsche	-	141 131	18 899	122 232	102 944	18 835	84 109	+	38 187	+	64	+	38 123
	Nichtdeutsche	-	142 310	122 696	19 614	116 923	100 563	16 360	+	25 387	+	22 133	+	3 254
	zusammen	484 514	283 441	141 595	141 846	219 867	119 398	100 469	+	63 574	+	22 197	+	41 377
Berlin .....	Deutsche	x	76 011	5 874	70 137	77 499	5 818	71 681	-	1 488	+	56	-	1 544
	Nichtdeutsche	x	47 055	37 496	9 559	36 882	27 817	9 065	+	10 173	+	9 679	+	494
	zusammen	x	123 066	43 370	79 696	114 381	33 635	80 746	+	8 685	+	9 735	-	1 050
Brandenburg .....	Deutsche	-	56 034	1 351	54 683	60 111	1 667	58 444	-	4 077	-	316	-	3 761
	Nichtdeutsche	-	13 480	10 464	3 016	11 274	7 139	4 135	+	2 206	+	3 325	-	1 119
	zusammen	80 888	69 514	11 815	57 699	71 385	8 806	62 579	-	1 871	+	3 009	-	4 880
Bremen .....	Deutsche	-	20 154	821	19 333	19 383	840	18 543	+	771	-	19	+	790
	Nichtdeutsche	-	10 532	7 313	3 219	6 672	3 848	2 824	+	3 860	+	3 465	+	395
	zusammen	944 <sup>2)</sup>	30 686	8 134	22 552	26 055	4 688	21 367	+	4 631	+	3 446	+	1 185
Hamburg .....	Deutsche	x	53 795	3 355	50 440	49 983	2 791	47 192	+	3 812	+	564	+	3 248
	Nichtdeutsche	x	26 540	19 006	7 534	24 938	19 312	5 626	+	1 602	-	306	+	1 908
	zusammen	x	80 335	22 361	57 974	74 921	22 103	52 818	+	5 414	+	258	+	5 156
Hessen .....	Deutsche	-	89 805	11 224	78 581	81 723	10 122	71 601	+	8 082	+	1 102	+	6 980
	Nichtdeutsche	-	78 111	61 729	16 382	67 349	53 166	14 183	+	10 762	+	8 563	+	2 199
	zusammen	219 859	167 916	72 953	94 963	149 072	63 288	85 784	+	18 844	+	9 665	+	9 179
Mecklenburg-Vorpommern .....	Deutsche	-	24 158	624	23 534	36 870	834	36 036	-	12 712	-	210	-	12 502
	Nichtdeutsche	-	8 480	6 573	1 907	6 245	3 825	2 420	+	2 235	+	2 748	-	513
	zusammen	65 445	32 638	7 197	25 441	43 115	4 659	38 456	-	10 477	+	2 538	-	13 015
Niedersachsen <sup>3)</sup> .....	Deutsche	-	196 770	85 165	111 605	173 834	12 480	161 354	+	22 936	+	72 685	-	49 749
	Nichtdeutsche	-	77 054	64 981	12 073	65 614	38 438	27 176	+	11 440	+	26 543	-	15 103
	zusammen	295 482	273 824	150 146	123 678	239 448	50 918	188 530	+	34 376	+	99 228	-	64 852
Nordrhein-Westfalen .....	Deutsche	-	154 820	21 069	133 751	140 601	20 414	120 187	+	14 219	+	655	+	13 564
	Nichtdeutsche	-	151 246	125 082	26 164	116 303	96 561	19 742	+	34 943	+	28 521	+	6 422
	zusammen	547 622	306 066	146 151	159 915	256 904	116 975	139 929	+	49 162	+	29 176	+	19 986
Rheinland-Pfalz .....	Deutsche	-	71 383	10 488	60 895	63 913	14 329	49 584	+	7 470	-	3 841	+	11 311
	Nichtdeutsche	-	39 707	29 080	10 627	30 588	21 103	9 485	+	9 119	+	7 977	+	1 142
	zusammen	155 437	111 090	39 568	71 522	94 501	35 432	59 069	+	16 589	+	4 136	+	12 453
Saarland .....	Deutsche	-	11 640	1 767	9 873	11 400	1 814	9 586	+	240	-	47	+	287
	Nichtdeutsche	-	7 673	5 930	1 743	4 903	2 975	1 928	+	2 770	+	2 955	-	185
	zusammen	32 965	19 313	7 697	11 616	16 303	4 789	11 514	+	3 010	+	2 908	+	102
Sachsen .....	Deutsche	-	41 753	1 694	40 059	63 754	2 286	61 468	-	22 001	-	592	-	21 409
	Nichtdeutsche	-	23 032	18 776	4 256	17 536	11 285	6 251	+	5 496	+	7 491	-	1 995
	zusammen	111 854	64 785	20 470	44 315	81 290	13 571	67 719	-	16 505	+	6 899	-	23 404
Sachsen-Anhalt .....	Deutsche	-	26 936	978	25 958	48 030	2 173	45 857	-	21 094	-	1 195	-	19 899
	Nichtdeutsche	-	12 005	9 438	2 567	10 084	5 581	4 503	+	1 921	+	3 857	-	1 936
	zusammen	74 741	38 941	10 416	28 525	58 114	7 754	50 360	-	19 173	+	2 662	-	21 835
Schleswig-Holstein .....	Deutsche	-	61 803	2 991	58 812	49 575	3 260	46 315	+	12 228	-	269	+	12 497
	Nichtdeutsche	-	19 351	13 937	5 414	14 331	9 368	4 963	+	5 020	+	4 569	+	451
	zusammen	129 408	81 154	16 928	64 226	63 906	12 628	51 278	+	17 248	+	4 300	+	12 948
Thüringen .....	Deutsche	-	25 335	910	24 425	37 424	1 279	36 145	-	12 089	-	369	-	11 720
	Nichtdeutsche	-	9 204	7 127	2 077	7 394	4 468	2 926	+	1 810	+	2 659	-	849
	zusammen	62 337	34 539	8 037	26 502	44 818	5 747	39 071	-	10 279	+	2 290	-	12 569
Deutschland .....	Deutsche	-	1 189 393	184 202	1 005 191	1 122 823	117 683	1 005 140	+	66 570	+	66 519		x
	Nichtdeutsche	-	806 645	658 341	148 304	653 870	505 572	148 298	+	152 775	+	152 769		x
	insgesamt	2 689 875	1 996 038	842 543	1 153 495	1 776 693	623 255	1 153 438	+	219 345	+	219 288		x

1) Der Saldo der Wanderungen ist nicht ausgeglichen, da Gebietsstandsänderungen während des laufenden Jahres berücksichtigt werden müssen.

2) Umzüge zwischen Bremen und Bremerhaven.

3) Einschl. der Wanderungsbewegung von Spätaussiedlerinnen und Spätaussiedlern.

Lfd. Nr.	Alter am Jahresende von... bis unter... Jahren	über die Grenzen					
		Zugezogene			Fortgezogene		
		insgesamt	männlich	weiblich	insgesamt	männlich	weiblich
1	unter 1.....	4 884	2 607	2 277	1 505	802	703
2	1 - 2.....	8 194	4 461	3 733	4 179	2 228	1 951
3	2 - 3.....	7 510	4 063	3 447	4 814	2 574	2 240
4	3 - 4.....	6 816	3 526	3 290	4 879	2 446	2 433
5	4 - 5.....	6 656	3 318	3 338	4 747	2 500	2 247
6	5 - 6.....	6 628	3 389	3 239	4 689	2 418	2 271
7	unter 6 .....	40 688	21 364	19 324	24 813	12 968	11 845
8	6 - 7.....	6 559	3 319	3 240	5 382	2 769	2 613
9	7 - 8.....	6 237	3 188	3 049	4 858	2 487	2 371
10	8 - 9.....	6 181	3 191	2 990	3 918	2 029	1 889
11	9 - 10.....	5 930	2 998	2 932	3 718	1 887	1 831
12	10 - 11.....	6 193	3 145	3 048	3 678	1 833	1 845
13	11 - 12.....	6 310	3 196	3 114	3 389	1 694	1 695
14	12 - 13.....	6 296	3 317	2 979	3 401	1 791	1 610
15	13 - 14.....	6 384	3 344	3 040	3 223	1 626	1 597
16	14 - 15.....	6 593	3 438	3 155	3 107	1 680	1 427
17	15 - 16.....	7 038	3 763	3 275	3 068	1 576	1 492
18	16 - 17.....	8 754	4 760	3 994	3 547	1 932	1 615
19	17 - 18.....	10 580	5 886	4 694	5 047	3 023	2 024
20	6 - 18.....	83 055	43 545	39 510	46 336	24 327	22 009
21	18 - 19.....	14 441	7 303	7 138	6 948	4 158	2 790
22	19 - 20.....	22 690	10 162	12 528	9 851	5 361	4 490
23	20 - 21.....	28 612	12 840	15 772	13 967	6 786	7 181
24	21 - 22.....	32 453	14 798	17 655	18 626	9 110	9 516
25	22 - 23.....	36 674	17 897	18 777	22 102	11 192	10 910
26	23 - 24.....	37 543	19 040	18 503	23 310	12 230	11 080
27	24 - 25.....	36 587	19 568	17 019	23 835	13 300	10 535
28	18 - 25.....	209 000	101 608	107 392	118 639	62 137	56 502
29	25 - 26.....	33 088	18 618	14 470	22 770	13 445	9 325
30	26 - 27.....	30 080	17 572	12 508	21 946	13 406	8 540
31	27 - 28.....	28 213	17 125	11 088	21 014	13 645	7 369
32	28 - 29.....	26 325	16 126	10 199	20 145	13 202	6 943
33	29 - 30.....	23 833	14 602	9 231	18 766	12 426	6 340
34	30 - 31.....	23 027	14 259	8 768	18 884	12 718	6 166
35	31 - 32.....	21 059	13 172	7 887	17 955	12 066	5 889
36	32 - 33.....	20 829	13 372	7 457	17 739	12 188	5 551
37	33 - 34.....	19 007	12 184	6 823	16 937	11 743	5 194
38	34 - 35.....	17 823	11 403	6 420	16 307	11 322	4 985
39	35 - 36.....	16 803	10 873	5 930	15 489	10 776	4 713
40	36 - 37.....	15 625	10 235	5 390	14 560	10 179	4 381
41	37 - 38.....	15 345	10 170	5 175	14 097	10 050	4 047
42	38 - 39.....	14 659	9 659	5 000	13 529	9 696	3 833
43	39 - 40.....	13 885	9 208	4 677	12 615	9 115	3 500
44	25 - 40.....	319 601	198 578	121 023	262 753	175 977	86 776

wanderung

und zwischen den Bundesländern 2002 nach Altersjahren

Deutschlands <sup>1)</sup>			Zwischen den Bundesländern			Lfd. Nr.
Saldo			Zu- bzw. Fortzüge			
insgesamt	männlich	weiblich	insgesamt	männlich	weiblich	
3 379	1 805	1 574	7 160	3 899	3 261	1
4 015	2 233	1 782	14 998	8 176	6 822	2
2 696	1 489	1 207	14 626	7 980	6 646	3
1 937	1 080	857	13 277	6 839	6 438	4
1 909	818	1 091	11 977	6 092	5 885	5
1 939	971	968	11 366	5 873	5 493	6
15 875	8 396	7 479	73 404	38 859	34 545	7
1 177	550	627	10 651	5 403	5 248	8
1 379	701	678	9 123	4 694	4 429	9
2 263	1 162	1 101	8 272	4 189	4 083	10
2 212	1 111	1 101	8 266	4 228	4 038	11
2 515	1 312	1 203	8 580	4 342	4 238	12
2 921	1 502	1 419	8 564	4 399	4 165	13
2 895	1 526	1 369	8 941	4 591	4 350	14
3 161	1 718	1 443	8 857	4 562	4 295	15
3 486	1 758	1 728	8 814	4 503	4 311	16
3 970	2 187	1 783	8 256	4 201	4 055	17
5 207	2 828	2 379	9 638	4 833	4 805	18
5 533	2 863	2 670	11 678	5 457	6 221	19
36 719	19 218	17 501	109 640	55 402	54 238	20
7 493	3 145	4 348	17 311	7 320	9 991	21
12 839	4 801	8 038	25 863	9 214	16 649	22
14 645	6 054	8 591	40 482	15 689	24 793	23
13 827	5 688	8 139	45 715	20 275	25 440	24
14 572	6 705	7 867	45 795	20 717	25 078	25
14 233	6 810	7 423	44 664	20 872	23 792	26
12 752	6 268	6 484	42 791	20 877	21 914	27
90 361	39 471	50 890	262 621	114 964	147 657	28
10 318	5 173	5 145	41 254	20 524	20 730	29
8 134	4 166	3 968	39 324	19 815	19 509	30
7 199	3 480	3 719	36 166	18 782	17 384	31
6 180	2 924	3 256	34 327	18 241	16 086	32
5 067	2 176	2 891	31 096	16 546	14 550	33
4 143	1 541	2 602	31 336	17 041	14 295	34
3 104	1 106	1 998	31 051	17 185	13 866	35
3 090	1 184	1 906	29 176	16 293	12 883	36
2 070	441	1 629	28 325	15 851	12 474	37
1 516	81	1 435	26 963	15 340	11 623	38
1 314	97	1 217	25 390	14 427	10 963	39
1 065	56	1 009	23 771	13 663	10 108	40
1 248	120	1 128	21 898	12 613	9 285	41
1 130	- 37	1 167	20 289	11 584	8 705	42
1 270	93	1 177	19 237	11 083	8 154	43
56 848	22 601	34 247	439 603	238 988	200 615	44



Lfd. Nr.	Alter am Jahresende von... bis unter... Jahren	über die Grenzen					
		Zugezogene			Fortgezogene		
		insgesamt	männlich	weiblich	insgesamt	männlich	weiblich
45	40 - 41.....	13 385	8 779	4 606	12 064	8 676	3 388
46	41 - 42.....	12 378	8 234	4 144	10 856	7 969	2 887
47	42 - 43.....	12 513	8 330	4 183	10 967	8 033	2 934
48	43 - 44.....	11 552	7 749	3 803	10 116	7 379	2 737
49	44 - 45.....	10 995	7 359	3 636	9 645	7 105	2 540
50	45 - 46.....	10 187	6 819	3 368	9 192	6 813	2 379
51	46 - 47.....	9 831	6 559	3 272	8 833	6 620	2 213
52	47 - 48.....	9 311	6 157	3 154	8 207	6 051	2 156
53	48 - 49.....	8 620	5 666	2 954	7 392	5 454	1 938
54	49 - 50.....	7 656	4 986	2 670	6 692	4 920	1 772
55	40 - 50.....	106 428	70 638	35 790	93 964	69 020	24 944
56	50 - 51.....	7 258	4 621	2 637	6 262	4 470	1 792
57	51 - 52.....	6 557	4 103	2 454	5 570	3 907	1 663
58	52 - 53.....	6 322	3 892	2 430	5 446	3 748	1 698
59	53 - 54.....	5 898	3 606	2 292	4 884	3 339	1 545
60	54 - 55.....	4 947	2 910	2 037	4 208	2 744	1 464
61	55 - 56.....	4 525	2 666	1 859	4 011	2 582	1 429
62	56 - 57.....	3 688	2 196	1 492	3 428	2 138	1 290
63	57 - 58.....	2 848	1 570	1 278	2 781	1 654	1 127
64	58 - 59.....	2 667	1 519	1 148	2 707	1 609	1 098
65	59 - 60.....	2 544	1 404	1 140	2 552	1 466	1 086
66	60 - 61.....	2 733	1 426	1 307	3 045	1 785	1 260
67	61 - 62.....	2 928	1 517	1 411	2 992	1 709	1 283
68	62 - 63.....	3 026	1 519	1 507	3 021	1 725	1 296
69	63 - 64.....	2 912	1 522	1 390	2 780	1 691	1 089
70	64 - 65.....	2 876	1 420	1 456	2 629	1 513	1 116
71	50 - 65.....	61 729	35 891	25 838	56 316	36 080	20 236
72	65 - 66.....	2 862	1 408	1 454	2 692	1 549	1 143
73	66 - 67.....	2 212	1 083	1 129	2 161	1 258	903
74	67 - 68.....	1 968	923	1 045	1 876	1 040	836
75	68 - 69.....	1 581	774	807	1 672	948	724
76	69 - 70.....	1 356	645	711	1 503	855	648
77	70 - 71.....	1 342	602	740	1 323	708	615
78	71 - 72.....	1 205	538	667	1 128	575	553
79	72 - 73.....	1 260	562	698	1 082	554	528
80	73 - 74.....	1 063	461	602	900	450	450
81	74 - 75.....	1 041	412	629	817	381	436
82	75 und mehr....	6 152	2 053	4 099	5 280	1 937	3 343
83	Insgesamt.....	842 543	481 085	361 458	623 255	390 764	232 491

1) Einschl. Herkunfts-/Zielgebiet "ungeklärt" und "ohne Angabe".

wanderung

und zwischen den Bundesländern 2002 nach Altersjahren

Deutschlands <sup>1)</sup>			Zwischen den Bundesländern			Lfd. Nr.
Saldo			Zu- bzw. Fortzüge			
insgesamt	männlich	weiblich	insgesamt	männlich	weiblich	
1 321	103	1 218	17 497	9 825	7 672	45
1 522	265	1 257	16 081	9 133	6 948	46
1 546	297	1 249	14 723	8 440	6 283	47
1 436	370	1 066	13 840	7 808	6 032	48
1 350	254	1 096	12 068	6 833	5 235	49
995	6	989	11 474	6 479	4 995	50
998	- 61	1 059	10 522	5 844	4 678	51
1 104	106	998	9 918	5 606	4 312	52
1 228	212	1 016	9 505	5 251	4 254	53
964	66	898	8 518	4 715	3 803	54
12 464	1 618	10 846	124 146	69 934	54 212	55
996	151	845	8 136	4 349	3 787	56
987	196	791	7 586	4 066	3 520	57
876	144	732	7 071	3 812	3 259	58
1 014	267	747	6 575	3 566	3 009	59
739	166	573	5 648	3 011	2 637	60
514	84	430	5 039	2 648	2 391	61
260	58	202	4 260	2 247	2 013	62
67	- 84	151	3 805	1 926	1 879	63
- 40	- 90	50	4 662	2 479	2 183	64
- 8	- 62	54	4 641	2 391	2 250	65
- 312	- 359	47	5 171	2 588	2 583	66
- 64	- 192	128	6 068	3 031	3 037	67
5	- 206	211	5 865	2 991	2 874	68
132	- 169	301	5 369	2 821	2 548	69
247	- 93	340	4 744	2 470	2 274	70
5 413	- 189	5 602	84 640	44 396	40 244	71
170	- 141	311	4 428	2 293	2 135	72
51	- 175	226	3 856	1 933	1 923	73
92	- 117	209	3 370	1 620	1 750	74
- 91	- 174	83	2 873	1 395	1 478	75
- 147	- 210	63	2 274	1 074	1 200	76
19	- 106	125	2 129	961	1 168	77
77	- 37	114	2 140	944	1 196	78
178	8	170	2 396	1 060	1 336	79
163	11	152	2 275	918	1 357	80
224	31	193	2 305	950	1 355	81
872	116	756	31 395	7 893	23 502	82
219 288	90 321	128 967	1 153 495	583 584	569 911	83

# 1 Gesamtwanderungen

## 1.4 Salden aus den Wanderungen über die Grenzen der Bundesländer Deutschlands 2002 nach Altersgruppen

Alter am Jahresende von... bis unter... Jahren	Zu- (+) bzw. Abwanderungsüberschuss (-) aus den Wanderungen							
	über die Landesgrenzen insgesamt		von einem bzw. in ein anderes Land		über die Grenzen Deutschlands <sup>1)</sup>			
	insgesamt		männlich	insgesamt	männlich	insgesamt		männlich
	Anzahl	je 1000 Einwohner <sup>2)</sup>	Anzahl	je 1000 Einwohner <sup>2)</sup>	Anzahl	je 1000 Einwohner <sup>2)</sup>	Anzahl	je 1000 Einwohner <sup>2)</sup>

### Baden-Württemberg

unter 6 .....	3 567	5,5	1 560	2 037	3,1	766	1 530	2,3	794
6 - 18 .....	7 925	5,5	3 887	6 063	4,2	2 899	1 862	1,3	988
18 - 25 .....	20 892	24,1	8 860	10 537	12,2	4 738	10 355	12,0	4 122
25 - 40 .....	17 800	7,4	8 734	11 863	5,0	6 672	5 937	2,5	2 062
40 - 50 .....	5 039	3,1	1 824	5 397	3,3	2 612	- 358	-0,2	- 788
50 - 65 .....	1 210	0,6	192	2 291	1,2	1 101	- 1 081	-0,6	- 909
65 und mehr .....	- 316	-0,2	- 508	1 088	0,6	460	- 1 404	-0,8	- 968
Zusammen ....	56 117	5,3	24 549	39 276	3,7	19 248	16 841	1,6	5 301

### Bayern

unter 6 .....	3 575	4,8	1 855	1 707	2,3	909	1 868	2,5	946
6 - 18 .....	8 028	4,9	4 040	5 414	3,3	2 568	2 614	1,6	1 472
18 - 25 .....	21 540	21,8	9 300	10 080	10,2	4 544	11 460	11,6	4 756
25 - 40 .....	19 830	7,1	9 561	12 331	4,4	6 670	7 499	2,7	2 891
40 - 50 .....	6 054	3,2	2 220	5 860	3,1	2 777	194	0,1	- 557
50 - 65 .....	3 067	1,3	1 047	3 704	1,6	1 748	- 637	-0,3	- 701
65 und mehr .....	1 480	0,7	278	2 281	1,1	894	- 801	-0,4	- 616
Zusammen ....	63 574	5,1	28 301	41 377	3,3	20 110	22 197	1,8	8 191

### Berlin

unter 6 .....	- 1 563	-9,2	- 806	- 2 082	-12,3	- 1 067	519	3,1	261
6 - 18 .....	- 1 430	-3,8	- 767	- 2 365	-6,4	- 1 306	935	2,5	539
18 - 25 .....	14 978	50,2	6 381	9 499	31,9	3 957	5 479	18,4	2 424
25 - 40 .....	4 177	5,0	2 617	517	0,6	1 162	3 660	4,4	1 455
40 - 50 .....	- 3 257	-6,2	- 2 114	- 2 866	-5,5	- 1 548	- 391	-0,7	- 566
50 - 65 .....	- 3 364	-5,0	- 2 030	- 3 041	-4,5	- 1 690	- 323	-0,5	- 340
65 und mehr .....	- 856	-1,6	- 383	- 712	-1,4	- 300	- 144	-0,3	- 83
Zusammen ....	8 685	2,6	2 898	- 1 050	-0,3	- 792	9 735	2,9	3 690

### Brandenburg

unter 6 .....	1 066	9,7	519	879	8,0	411	187	1,7	108
6 - 18 .....	702	2,2	494	275	0,9	264	427	1,3	230
18 - 25 .....	- 8 959	-37,3	- 3 658	- 10 463	-43,6	- 4 414	1 504	6,3	756
25 - 40 .....	- 51	-0,1	- 861	- 780	-1,5	- 1 004	729	1,4	143
40 - 50 .....	898	2,0	449	897	2,0	576	1	0,0	- 127
50 - 65 .....	2 509	4,9	1 349	2 423	4,8	1 360	86	0,2	- 11
65 und mehr .....	1 964	4,5	721	1 889	4,3	698	75	0,2	23
Zusammen ....	- 1 871	-0,7	- 987	- 4 880	-1,9	- 2 109	3 009	1,2	1 122

1) Einschl. Herkunfts-/ Zielgebiet "ungeklärt" und "ohne Angabe".

2) Bezogen auf die Bevölkerung am 31.12.2002

# 1 Gesamtwanderungen

## 1.4 Salden aus den Wanderungen über die Grenzen der Bundesländer Deutschlands 2002 nach Altersgruppen

Alter am Jahresende von... bis unter... Jahren	Zu- (+) bzw. Abwanderungsüberschuss (-) aus den Wanderungen							
	über die Landesgrenzen insgesamt			von einem bzw. in ein anderes Land			über die Grenzen Deutschlands <sup>1)</sup>	
	insgesamt		männlich	insgesamt		männlich	insgesamt	männlich
	Anzahl	je 1000 Einwohner <sup>2)</sup>	Anzahl	je 1000 Einwohner <sup>2)</sup>	Anzahl	je 1000 Einwohner <sup>2)</sup>	Anzahl	männlich

### Bremen

unter 6 .....	- 100	-2,9	- 53	- 269	-7,7	- 147	169	4,8	94
6 - 18 .....	760	10,1	381	362	4,8	162	398	5,3	219
18 - 25 .....	3 314	61,7	1 569	1 890	35,2	906	1 424	26,5	663
25 - 40 .....	1 056	7,2	622	- 186	-1,3	6	1 242	8,5	616
40 - 50 .....	140	1,5	- 17	- 10	-0,1	- 60	150	1,6	43
50 - 65 .....	- 25	-0,2	- 55	- 62	-0,5	- 39	37	0,3	- 16
65 und mehr .....	- 514	-4,1	- 157	- 540	-4,3	- 162	26	0,2	5
Zusammen ....	4 631	7,0	2 290	1 185	1,8	666	3 446	5,2	1 624

### Hamburg

unter 6	- 1 029	-11,1	- 568	- 1 300	-14,0	- 703	271	2,9	135
6 - 18	336	1,8	73	56	0,3	- 43	280	1,5	116
18 - 25	9 616	68,6	3 615	8 001	57,1	3 265	1 615	11,5	350
25 - 40	2 594	5,8	1 822	2 176	4,9	1 695	418	0,9	127
40 - 50	- 1 597	-6,5	- 1 042	- 757	-3,1	- 468	- 840	-3,4	- 574
50 - 65	- 2 314	-7,2	- 1 403	- 1 413	-4,4	- 783	- 901	-2,8	- 620
65 und mehr	- 2 192	-7,3	- 922	- 1 607	-5,4	- 561	- 585	-2,0	- 361
Zusammen	5 414	3,1	1 575	5 156	3,0	2 402	258	0,1	- 827

### Hessen

unter 6 .....	490	1,4	- 41	- 130	-0,4	- 366	620	1,7	325
6 - 18 .....	2 304	3,0	1 265	1 244	1,6	691	1 060	1,4	574
18 - 25 .....	9 827	21,1	3 738	3 525	7,6	1 133	6 302	13,5	2 605
25 - 40 .....	8 622	6,3	3 773	4 976	3,6	2 837	3 646	2,7	936
40 - 50 .....	483	0,5	- 290	999	1,1	563	- 516	-0,6	- 853
50 - 65 .....	- 1 395	-1,2	- 1 158	- 699	-0,6	- 470	- 696	-0,6	- 688
65 und mehr .....	- 1 487	-1,4	- 810	- 736	-0,7	- 317	- 751	-0,7	- 493
Zusammen ....	18 844	3,1	6 477	9 179	1,5	4 071	9 665	1,6	2 406

### Mecklenburg-Vorpommern

unter 6 .....	- 240	-3,2	- 50	- 373	-5,0	- 128	133	1,8	78
6 - 18 .....	- 803	-3,7	- 296	- 1 143	-5,2	- 472	340	1,5	176
18 - 25 .....	- 7 011	-40,4	- 2 654	- 7 735	-44,6	- 3 053	724	4,2	399
25 - 40 .....	- 3 230	-9,4	- 1 963	- 4 146	-12,1	- 2 489	916	2,7	526
40 - 50 .....	- 773	-2,5	- 315	- 925	-3,0	- 373	152	0,5	58
50 - 65 .....	889	2,7	489	700	2,1	408	189	0,6	81
65 und mehr .....	691	2,3	311	607	2,1	269	84	0,3	42
Zusammen ....	- 10 477	-6,0	- 4 478	- 13 015	-7,5	- 5 838	2 538	1,5	1 360

1) Einschl. Herkunfts-/ Zielgebiet "ungeklärt" und "ohne Angabe".

2) Bezogen auf die Bevölkerung am 31.12.2002

# 1 Gesamtwanderungen

## 1.4 Salden aus den Wanderungen über die Grenzen der Bundesländer Deutschlands 2002 nach Altersgruppen

Alter am Jahresende von... bis unter... Jahren	Zu- (+) bzw. Abwanderungsüberschuss (-) aus den Wanderungen							
	über die Landesgrenzen insgesamt			von einem bzw. in ein anderes Land			über die Grenzen Deutschlands <sup>1)</sup>	
	insgesamt		männlich	insgesamt		männlich	insgesamt	männlich
	Anzahl	je 1000 Einwohner <sup>2)</sup>	Anzahl	je 1000 Einwohner <sup>2)</sup>	Anzahl	je 1000 Einwohner <sup>2)</sup>	Anzahl	Anzahl

### Niedersachsen

unter 6 .....	2 128	4,4	1 022	- 3 220	-6,6	- 1 730	5 348	11,0	2 752
6 - 18 .....	4 906	4,5	2 442	- 13 548	-12,5	- 6 945	18 454	17,1	9 387
18 - 25 .....	7 567	12,3	3 440	- 10 784	-17,5	- 5 314	18 351	29,8	8 754
25 - 40 .....	8 102	4,7	3 415	- 18 253	-10,6	- 9 501	26 355	15,4	12 916
40 - 50 .....	4 338	3,7	1 983	- 9 865	-8,3	- 4 632	14 203	12,0	6 615
50 - 65 .....	4 730	3,2	2 067	- 5 579	-3,8	- 2 583	10 309	6,9	4 650
65 und mehr .....	2 605	1,8	933	- 3 603	-2,5	- 1 409	6 208	4,4	2 342
Zusammen ....	34 376	4,3	15 302	- 64 852	-8,1	- 32 114	99 228	12,4	47 416

### Nordrhein-Westfalen

unter 6 .....	3 591	3,4	1 523	1 825	1,7	578	1 766	1,7	945
6 - 18 .....	9 593	4,0	5 126	6 076	2,5	3 286	3 517	1,5	1 840
18 - 25 .....	21 224	15,3	8 650	5 942	4,3	2 406	15 282	11,0	6 244
25 - 40 .....	16 938	4,3	7 010	6 041	1,5	2 826	10 897	2,8	4 184
40 - 50 .....	3 123	1,1	527	3 151	1,1	1 323	- 28	0,0	- 796
50 - 65 .....	- 2 522	-0,8	- 1 831	- 1 315	-0,4	- 715	- 1 207	-0,4	- 1 116
65 und mehr .....	- 2 785	-0,9	- 1 605	- 1 734	-0,5	- 774	- 1 051	-0,3	- 831
Zusammen ....	49 162	2,7	19 400	19 986	1,1	8 930	29 176	1,6	10 470

### Rheinland-Pfalz

unter 6 .....	1 855	8,0	2 443	1 429	6,1	2 017	426	1,8	426
6 - 18 .....	2 883	5,3	1 615	2 118	3,9	1 200	765	1,4	415
18 - 25 .....	3 613	11,4	1 266	928	2,9	323	2 685	8,5	943
25 - 40 .....	3 477	4,1	968	2 666	3,1	1 135	811	1,0	- 167
40 - 50 .....	1 872	3,0	442	2 150	3,4	965	- 278	-0,4	- 523
50 - 65 .....	1 965	2,7	785	2 040	2,8	1 011	- 75	-0,1	- 226
65 und mehr .....	924	1,3	267	1 122	1,5	374	- 198	-0,3	- 107
Zusammen ....	16 589	4,1	7 786	12 453	3,1	7 025	4 136	1,0	761

### Saarland

unter 6 .....	282	5,3	79	133	2,5	1	149	2,8	78
6 - 18 .....	567	4,2	242	242	1,8	71	325	2,4	171
18 - 25 .....	1 007	12,5	466	56	0,7	32	951	11,8	434
25 - 40 .....	462	2,1	306	- 663	-3,1	- 305	1 125	5,2	611
40 - 50 .....	366	2,1	157	197	1,1	93	169	1,0	64
50 - 65 .....	289	1,4	135	164	0,8	81	125	0,6	54
65 und mehr .....	37	0,2	12	- 27	-0,1	- 7	64	0,3	19
Zusammen ....	3 010	2,8	1 397	102	0,1	- 34	2 908	2,7	1 431

1) Einschl. Herkunfts-/ Zielgebiet "ungeklärt" und "ohne Angabe".

2) Bezogen auf die Bevölkerung am 31.12.2002

# 1 Gesamtwanderungen

## 1.4 Salden aus den Wanderungen über die Grenzen der Bundesländer Deutschlands 2002 nach Altersgruppen

Alter am Jahresende von... bis unter... Jahren	Zu- (+) bzw. Abwanderungsüberschuss (-) aus den Wanderungen							
	über die Landesgrenzen insgesamt		von einem bzw. in ein anderes Land		über die Grenzen Deutschlands <sup>1)</sup>			
	insgesamt		männlich	insgesamt	männlich	insgesamt		männlich
	Anzahl	je 1000 Einwohner <sup>2)</sup>	Anzahl	je 1000 Einwohner <sup>2)</sup>	Anzahl	je 1000 Einwohner <sup>2)</sup>	Anzahl	je 1000 Einwohner <sup>2)</sup>

### Sachsen

unter 6 .....	- 570	-3,1	- 368	- 901	-4,9	- 544	331	1,8	176
6 - 18 .....	- 2 097	-4,4	- 1 044	- 2 776	-5,8	- 1 431	679	1,4	387
18 - 25 .....	- 5 814	-14,5	- 1 860	- 8 801	-22,0	- 3 518	2 987	7,5	1 658
25 - 40 .....	- 5 719	-6,7	- 3 142	- 8 179	-9,6	- 4 538	2 460	2,9	1 396
40 - 50 .....	- 2 666	-4,0	- 1 310	- 2 851	-4,3	- 1 294	185	0,3	- 16
50 - 65 .....	- 234	-0,3	- 186	- 342	-0,4	- 108	108	0,1	- 78
65 und mehr .....	595	0,7	302	446	0,5	246	149	0,2	56
Zusammen ....	- 16 505	-3,8	- 7 608	- 23 404	-5,4	- 11 187	6 899	1,6	3 579

### Sachsen-Anhalt

unter 6 .....	- 668	-6,4	- 394	- 833	-8,0	-469	165	1,6	75
6 - 18 .....	- 2 016	-6,8	- 925	- 2 351	-7,9	-1116	335	1,1	191
18 - 25 .....	- 7 343	-31,8	- 2 693	- 8 631	-37,3	-3424	1288	5,6	731
25 - 40 .....	- 5 854	-11,8	- 3 309	- 6 620	-13,4	-3659	766	1,5	350
40 - 50 .....	- 2 131	-5,1	- 999	- 2 092	-5,1	-883	-39	-0,1	-116
50 - 65 .....	- 768	-1,5	- 364	- 828	-1,6	-324	60	0,1	-40
65 und mehr .....	- 393	-0,8	- 75	- 480	-1,0	-114	87	0,2	39
Zusammen ....	- 19 173	-7,5	- 8 759	- 21 835	-8,6	- 9 989	2 662	1,0	1 230

### Schleswig-Holstein

unter 6 .....	1689	10,1	779	1347	8,1	613	342	2,0	166
6 - 18 .....	2535	6,9	1309	1703	4,6	854	832	2,3	455
18 - 25 .....	3162	15,4	1164	1397	6,8	476	1765	8,6	688
25 - 40 .....	3920	6,4	1216	2744	4,5	932	1176	1,9	284
40 - 50 .....	2095	5,1	697	2002	4,9	887	93	0,2	-190
50 - 65 .....	2055	3,7	867	2017	3,6	951	38	0,1	-84
65 und mehr .....	1792	3,6	656	1738	3,5	636	54	0,1	20
Zusammen ....	17 248	6,1	6 688	12 948	4,6	5 349	4 300	1,5	1 339

### Thüringen

unter 6 .....	- 134	-1,3	- 72	- 246	-2,4	- 138	112	1,1	66
6 - 18 .....	- 1 065	-3,9	- 516	- 1 367	-4,9	- 682	302	1,1	166
18 - 25 .....	- 4 451	-19,5	- 1 509	- 5 421	-23,7	- 2 048	970	4,2	539
25 - 40 .....	- 3 775	-7,9	- 1 982	- 4 468	-9,4	- 2 428	693	1,5	446
40 - 50 .....	- 1 207	-3,1	- 563	- 1 280	-3,3	- 534	73	0,2	- 29
50 - 65 .....	43	0,1	69	- 55	-0,1	55	98	0,2	14
65 und mehr .....	310	0,7	94	268	0,6	68	42	0,1	26
Zusammen ....	- 10 279	-4,3	- 4 479	- 12 569	-5,3	- 5 707	2 290	1,0	1 228

1) Einschl. Herkunfts-/ Zielgebiet "ungeklärt" und "ohne Angabe".

2) Bezogen auf die Bevölkerung am 31.12.2002

**1 Gesamt**  
1.5 Wanderungen 2002 in kreisfreie

Stat. Schlüssel- nummer	Kreisfreie Stadt bzw. Landkreise	Wande			
		innerhalb der Landkreise <sup>1)</sup>	über die Kreisgrenzen		
			Zuzüge	Fortzüge	Saldo
01					Schleswig-
	Kreisfreie Städte				
01 0 01	Flensburg, Stadt .....	-	6 410	6 020	390
01 0 02	Kiel, Landeshauptstadt .....	-	16 118	14 769	1 349
01 0 03	Lübeck, Hansestadt .....	-	12 940	12 319	621
01 0 04	Neumünster, Stadt .....	-	4 495	4 365	130
	Kreise				
01 0 51	Dithmarschen .....	6 054	4 302	3 962	340
01 0 53	Herzogtum Lauenburg .....	5 001	9 423	7 002	2 421
01 0 54	Nordfriesland .....	7 503	6 666	5 862	804
01 0 55	Ostholstein .....	6 189	9 664	7 866	1 798
01 0 56	Pinneberg .....	7 452	13 393	11 368	2 025
01 0 57	Plön .....	3 841	6 345	5 265	1 080
01 0 58	Rendsburg-Eckernförde .....	9 958	12 300	10 941	1 359
01 0 59	Schleswig-Flensburg .....	8 056	8 699	7 558	1 141
01 0 60	Segeberg .....	7 279	12 055	10 463	1 592
01 0 61	Steinburg .....	4 753	5 244	4 606	638
01 0 62	Stormarn .....	5 084	11 338	9 778	1 560
	Land insgesamt .....	71 170	139 392	122 144	17 248
	Kreisfreie Städte insgesamt .....	-	39 963	37 473	2 490
	Landkreise Insgesamt .....	71 170	99 429	84 671	14 758
02					Ham
	Land insgesamt				
	Hamburg, Freie und Hansestadt .....	-	80 335	74 921	5 414
03					Nieder
03 1	Reg.- Bez.Braunschweig				
	Kreisfreie Städte				
03 1 01	Braunschweig, Stadt .....	-	14 459	13 898	561
03 1 02	Salzgitter, Stadt .....	-	3 620	4 183	- 563
03 1 03	Wolfsburg, Stadt .....	-	5 795	5 083	712
	Landkreise				
03 1 51	Gifhorn .....	4 146	6 525	5 796	729
03 1 52	Göttingen .....	5 194	103 787	103 623	164
03 1 53	Goslar .....	2 885	6 163	6 209	- 46
03 1 54	Helmstedt .....	1 690	3 617	3 502	115
03 1 55	Northeim .....	2 361	4 502	4 592	- 90
03 1 56	Osterode am Harz .....	1 761	2 396	2 578	- 182
03 1 57	Peine .....	2 192	5 324	4 167	1 157
03 1 58	Wolfenbüttel .....	2 108	5 467	4 998	469
	Reg.-Bez. zusammen .....	22 337	161 655	158 629	3 026

**wanderung**  
Städte und Landkreise

rungen						Stat. Schlüssel- nummer		
davon								
innerhalb des Bundeslandes		von bzw. in andere Bundesländer		über die Grenzen Deutschlands <sup>2)</sup>				
Zuzüge	Fortzüge	Zuzüge	Fortzüge	Zuzüge	Fortzüge			
Holstein						01		
3 661	3 658	2 025	1 802	724	560	01	0	01
7 690	7 552	5 731	4 988	2 697	2 229	01	0	02
4 167	6 273	5 011	4 462	3 762	1 584	01	0	03
3 165	3 060	983	930	347	375	01	0	04
1 710	1 809	2 141	1 804	451	349	01	0	51
2 538	2 088	6 192	4 398	693	516	01	0	53
2 252	2 373	3 614	2 820	800	669	01	0	54
4 386	3 919	4 219	3 054	1 059	893	01	0	55
2 763	3 114	8 957	6 852	1 673	1 402	01	0	56
4 077	3 562	1 811	1 324	457	379	01	0	57
7 377	6 739	3 911	3 344	1 012	858	01	0	58
5 023	4 628	2 881	2 372	795	558	01	0	59
3 995	4 026	7 062	5 530	998	907	01	0	60
2 696	2 362	2 054	1 802	494	442	01	0	61
2 738	3 075	7 634	5 796	966	907	01	0	62
58 238	58 238	64 226	51 278	16 928	12 628			
18 683	20 543	13 750	12 182	7 530	4 748			
39 555	37 695	50 476	39 096	9 398	7 880			
burg						02		
-	-	57 974	52 818	22 361	22 103			
sachsen						03		
						03 1		
6 364	8 995	3 427	3 432	4 668	1 471	03	1	01
2 314	2 839	812	966	494	378	03	1	02
2 743	2 622	1 560	1 233	1 492	1 228	03	1	03
4 026	3 692	1 836	1 480	663	624	03	1	51
3 802	10 922	6 378	84 455	93 607	8 246	03	1	52
2 850	2 745	2 370	2 534	943	930	03	1	53
2 187	1 972	1 137	1 183	293	347	03	1	54
2 443	2 362	1 488	1 739	571	491	03	1	55
1 157	1 182	1 052	1 159	187	237	03	1	56
3 951	2 832	974	1 004	399	331	03	1	57
3 906	3 399	1 095	1 204	466	395	03	1	58
35 743	43 562	22 129	100 389	103 783	14 678			



**1 Gesamt**  
1.5 Wanderungen 2002 in kreisfreie

Stat. Schlüssel- nummer	Kreisfreie Stadt bzw. Landkreise	Wande			
		innerhalb der Landkreise <sup>1)</sup>	über die Kreisgrenzen		
			Zuzüge	Fortzüge	Saldo
03 2	Reg.-Bez. Hannover Landkreise				
03 2 41	Region Hannover .....	27 191	39 076	33 394	5 682
03 2 51	Diepholz .....	4 918	10 105	8 706	1 399
03 2 52	Hameln-Pyrmont .....	2 999	5 520	5 276	244
03 2 54	Hildesheim .....	6 628	8 895	8 198	697
03 2 55	Holz Minden .....	1 636	2 776	2 925	- 149
03 2 56	Nienburg (Weser) .....	3 491	5 398	5 202	196
03 2 57	Schaumburg .....	4 954	6 396	5 540	856
	Reg.-Bez.zusammen .....	51 817	78 166	69 241	8 925
03 3	Reg.-Bez. Lüneburg Landkreise				
03 3 51	Celle .....	4 796	6 579	5 805	774
03 3 52	Cuxhaven .....	4 579	7 815	7 187	628
03 3 53	Harburg .....	5 045	11 051	8 933	2 118
03 3 54	Lüchow-Dannenberg .....	1 690	2 151	1 960	191
03 3 55	Lüneburg .....	6 166	9 088	6 168	2 920
03 3 56	Osterholz .....	1 867	5 236	4 580	656
03 3 57	Rotenburg (Wümme) .....	3 965	5 827	5 310	517
03 3 58	Soltau-Fallingb. ....	3 074	6 034	4 794	1 240
03 3 59	Stade .....	5 466	8 103	7 114	989
03 3 60	Uelzen .....	2 911	3 656	3 267	389
03 3 61	Verden .....	3 034	5 656	5 113	543
	Reg.-Bez. zusammen .....	42 593	71 196	60 231	10 965
03 4	Reg.-Bez. Weser-Ems Kreisfreie Städte				
03 4 01	Delmenhorst, Stadt .....	-	2 984	3 168	- 184
03 4 02	Emden, Stadt .....	-	2 402	2 059	343
03 4 03	Oldenburg (Oldenburg), Stadt .....	-	12 765	11 116	1 649
03 4 04	Osnabrück, Stadt .....	-	10 242	9 725	517
03 4 05	Wilhelmshaven, Stadt .....	-	4 190	3 969	221
	Landkreise				
03 4 51	Ammerland .....	1 531	5 387	4 315	1 072
03 4 52	Aurich .....	4 672	6 132	5 375	757
03 4 53	Cloppenburg .....	2 842	6 569	5 956	613
03 4 54	Emsland .....	5 528	10 343	9 157	1 186
03 4 55	Friesland .....	1 770	4 246	3 870	376
03 4 56	Grafschaft Bentheim .....	1 966	4 058	2 968	1 090
03 4 57	Leer .....	3 469	5 421	4 499	922
03 4 58	Oldenburg .....	1 445	6 247	5 133	1 114
03 4 59	Osnabrück .....	7 088	15 305	14 677	628
03 4 60	Vechta .....	2 295	4 396	3 603	793
03 4 61	Wesermarsch .....	1 652	3 182	3 016	166
03 4 62	Wittmund .....	928	2 487	2 290	197
	Reg.-Bez. zusammen .....	35 186	106 356	94 896	11 460

**wanderung**  
Städte und Landkreise

rungen						Stat. Schlüssel- nummer
davon						
innerhalb des Bundeslandes		von bzw. in andere Bundesländer		über die Grenzen Deutschlands <sup>2)</sup>		
Zuzüge	Fortzüge	Zuzüge	Fortzüge	Zuzüge	Fortzüge	
						03 2
15 226	12 703	15 423	13 732	8 427	6 959	03 2 41
2 989	2 678	4 289	3 249	2 827	2 779	03 2 51
2 690	2 428	2 103	2 121	727	727	03 2 52
4 980	4 395	2 646	2 773	1 269	1 030	03 2 54
1 216	1 315	1 226	1 357	334	253	03 2 55
2 135	2 034	1 440	1 340	1 823	1 828	03 2 56
3 060	2 447	2 528	2 505	808	588	03 2 57
32 296	28 000	29 655	27 077	16 215	14 164	
						03 3
3 438	2 768	2 234	2 232	907	805	03 3 51
2 117	1 816	4 738	4 451	960	920	03 3 52
2 381	2 535	7 582	5 463	1 088	935	03 3 53
715	760	1 232	1 063	204	137	03 3 54
3 459	2 283	4 823	3 297	806	588	03 3 55
1 286	1 247	3 552	3 028	398	305	03 3 56
2 620	2 245	2 446	2 276	761	789	03 3 57
2 526	2 193	2 836	2 113	672	488	03 3 58
2 233	1 867	3 625	3 146	2 245	2 101	03 3 59
1 750	1 565	1 451	1 307	455	395	03 3 60
2 124	2 113	3 018	2 413	514	587	03 3 61
24 649	21 392	37 537	30 789	9 010	8 050	
						03 4
1 471	1 792	1 240	1 230	273	146	03 4 01
1 526	1 298	652	650	224	111	03 4 02
6 045	7 837	2 647	2 686	4 073	593	03 4 03
5 280	4 928	3 734	3 762	1 228	1 035	03 4 04
2 040	2 086	1 842	1 553	308	330	03 4 05
3 785	3 011	1 220	1 014	382	290	03 4 51
2 942	2 921	2 530	1 927	660	527	03 4 52
2 384	2 284	1 671	1 159	2 514	2 513	03 4 53
3 335	3 357	4 006	3 464	3 002	2 336	03 4 54
2 589	2 500	1 351	1 080	306	290	03 4 55
1 012	1 048	1 365	1 425	1 681	495	03 4 56
2 679	2 498	1 929	1 344	813	657	03 4 57
3 857	3 112	1 622	1 352	768	669	03 4 58
6 910	7 254	5 073	4 696	3 322	2 727	03 4 59
2 161	1 772	1 405	1 195	830	636	03 4 60
1 534	1 467	1 153	1 102	495	447	03 4 61
1 311	1 430	917	636	259	224	03 4 62
50 861	50 595	34 357	30 275	21 138	14 026	

**1 Gesamt**  
1.5 Wanderungen 2002 in kreisfreie

Stat. Schlüssel- nummer	Kreisfreie Stadt bzw. Landkreise	Wande			
		innerhalb der Landkreise <sup>1)</sup>	über die Kreisgrenzen		
			Zuzüge	Fortzüge	Saldo
	Land insgesamt .....	151 933	417 373	382 997	34 376
	Kreisfreie Städte insgesamt .....	-	56 457	53 201	3 256
	Landkreise insgesamt .....	151 933	360 916	329 796	31 120
04					Bre
	Kreisfreie Städte				
04 0 11	Bremen, Stadt .....	-	25 024	21 232	3 792
04 0 12	Bremerhaven, Stadt .....	-	6 606	5 767	839
	Land insgesamt .....	-	31 630	26 999	4 631
05					Nordrhein-
	Reg.-Bez. Düsseldorf				
	Kreisfreie Städte				
05 1 11	Düsseldorf, Stadt .....	-	31 398	29 132	2 266
05 1 12	Duisburg, Stadt .....	-	15 114	16 912	- 1 798
05 1 13	Essen, Stadt .....	-	15 532	19 145	- 3 613
05 1 14	Krefeld, Stadt .....	-	9 359	9 140	219
05 1 16	Mönchengladbach, Stadt .....	-	9 367	8 664	703
05 1 17	Mülheim an der Ruhr, Stadt .....	-	6 490	5 775	715
05 1 19	Oberhausen, Stadt .....	-	7 121	7 013	108
05 1 20	Remscheid, Stadt .....	-	3 817	4 009	- 192
05 1 22	Solingen, Stadt .....	-	5 157	5 016	141
05 1 24	Wuppertal, Stadt .....	-	12 917	13 066	- 149
	Kreise				
05 1 54	Kleve .....	5 981	10 771	8 069	2 702
05 1 58	Mettmann .....	5 416	18 051	17 533	518
05 1 62	Neuss .....	5 071	16 633	15 911	722
05 1 66	Viersen .....	4 249	11 301	9 681	1 620
05 1 70	Wesel .....	6 851	15 637	13 052	2 585
	Reg.-Bez. zusammen .....	27 568	188 665	182 118	6 547
05 3	Reg.-Bez. Köln				
	Kreisfreie Städte				
05 3 13	Aachen, Stadt .....	-	14 699	12 693	2 006
05 3 14	Bonn, Stadt .....	-	22 348	19 593	2 755
05 3 15	Köln, Stadt .....	-	47 907	47 292	615
05 3 16	Leverkusen, Stadt .....	-	6 468	6 753	- 285
	Kreise				
05 3 54	Aachen .....	4 704	10 776	9 084	1 692
05 3 58	Düren .....	6 428	11 168	9 485	1 683
05 3 62	Erftkreis .....	7 157	20 768	18 074	2 694
05 3 66	Euskirchen .....	4 097	7 236	5 820	1 416

**wanderung**  
Städte und Landkreise

rungen						Stat. Schlüssel- nummer
davon						
innerhalb des Bundeslandes		von bzw. in andere Bundesländer		über die Grenzen Deutschlands <sup>2)</sup>		
Zuzüge	Fortzüge	Zuzüge	Fortzüge	Zuzüge	Fortzüge	

143 549	143 549	123 678	188 530	150 146	50 918
27 783	32 397	15 914	15 512	12 760	5 292
115 766	111 152	107 764	173 018	137 386	45 626

men

04

475	469	18 095	17 133	6 454	3 630	04	0	11
469	475	4 457	4 234	1 680	1 058	04	0	12
944	944	22 552	21 367	8 134	4 688			

Westfalen

05

15 302	15 432	7 135	6 208	8 961	7 492	05	1	11
9 123	11 217	2 484	2 731	3 507	2 964	05	1	12
9 056	11 319	3 066	4 299	3 410	3 527	05	1	13
6 135	5 576	1 687	1 589	1 537	1 975	05	1	14
6 139	5 949	1 826	1 437	1 402	1 278	05	1	16
4 442	3 833	972	1 033	1 076	909	05	1	17
4 927	4 759	896	921	1 298	1 333	05	1	19
2 676	2 813	584	670	557	526	05	1	20
3 185	2 775	842	989	1 130	1 252	05	1	22
7 032	7 151	2 548	2 835	3 337	3 080	05	1	24

6 118	4 641	1 741	1 560	2 912	1 868	05	1	54
12 109	11 135	3 269	3 825	2 673	2 573	05	1	58
10 373	9 546	3 091	3 020	3 169	3 345	05	1	62
8 185	6 380	1 664	1 594	1 452	1 707	05	1	66
11 451	8 795	2 211	2 317	1 975	1 940	05	1	70
116 253	111 321	34 016	35 028	38 396	35 769			

05 3

7 766	7 171	3 060	2 880	3 873	2 642	05	3	13
9 691	8 678	6 667	6 066	5 990	4 849	05	3	14
22 273	23 844	13 393	10 562	12 241	12 886	05	3	15
3 814	3 870	1 178	1 109	1 476	1 774	05	3	16

7 536	6 432	1 376	1 370	1 864	1 282	05	3	54
5 412	6 826	1 587	1 306	4 169	1 353	05	3	58
12 897	10 546	3 732	3 502	4 139	4 026	05	3	62
4 507	3 254	1 656	1 429	1 073	1 137	05	3	66

**1 Gesamt**  
1.5 Wanderungen 2002 in kreisfreie

Stat. Schlüssel- nummer	Kreisfreie Stadt bzw. Landkreise	Wande			
		innerhalb der Landkreise <sup>1)</sup>	über die Kreisgrenzen		
			Zuzüge	Fortzüge	Saldo
05 3 70	Heinsberg .....	5 999	9 183	6 576	2 607
05 3 74	Oberbergischer Kreis .....	6 548	8 262	7 324	938
05 3 78	Rheinisch-Bergischer Kreis .....	3 058	12 670	10 934	1 736
05 3 82	Rhein-Sieg-Kreis .....	11 415	26 542	20 710	5 832
	Reg.-Bez.zusammen .....	49 406	198 027	174 338	23 689
05 5	Reg.-Bez. Münster				
	Kreisfreie Städte				
05 5 12	Bottrop, Stadt .....	-	4 038	3 728	310
05 5 13	Gelsenkirchen, Stadt .....	-	8 429	8 960	- 531
05 5 15	Münster, Stadt .....	-	16 060	14 521	1 539
	Kreise				
05 5 54	Borken .....	4 241	11 970	10 663	1 307
05 5 58	Coesfeld .....	2 155	7 792	6 280	1 512
05 5 62	Recklinghausen .....	7 702	17 463	17 232	231
05 5 66	Steinfurt .....	6 407	12 281	10 189	2 092
05 5 70	Warendorf .....	3 319	8 067	7 440	627
	Reg.-Bez. zusammen .....	23 824	86 100	79 013	7 087
05 7	Reg.-Bez.Detmold				
	Kreisfreie Stadt				
05 7 11	Bielefeld, Stadt .....	-	13 779	12 144	1 635
	Kreise				
05 7 54	Gütersloh .....	4 918	11 439	10 229	1 210
05 7 58	Herford .....	4 811	8 201	7 296	905
05 7 62	Höxter .....	1 696	4 398	4 446	- 48
05 7 66	Lippe .....	6 968	10 879	10 563	316
05 7 70	Minden-Lübbecke .....	6 035	9 904	8 774	1 130
05 7 74	Paderborn .....	4 988	9 222	7 881	1 341
	Reg.Bez.zusammen .....	29 416	67 822	61 333	6 489
05 9	Reg.Bez. Arnsberg				
	Kreisfreie Städte				
05 9 11	Bochum, Stadt .....	-	14 152	13 803	349
05 9 13	Dortmund, Stadt .....	-	24 931	21 613	3 318
05 9 14	Hagen, Stadt .....	-	6 130	6 545	- 415
05 9 15	Hamm, Stadt .....	-	8 060	7 203	857
05 9 16	Herne, Stadt .....	-	5 701	5 407	294
	Kreise				
05 9 54	Ennepe-Ruhr-Kreis .....	4 304	11 162	11 393	- 231
05 9 58	Hochsauerlandkreis .....	2 979	7 641	8 029	- 388
05 9 62	Märkischer Kreis .....	7 797	14 544	14 937	- 393
05 9 66	Olpe .....	2 519	3 639	3 376	263

**wanderung**  
**Städte und Landkreise**

rungen						Stat. Schlüssel- nummer
davon						
innerhalb des Bundeslandes		von bzw. in andere Bundesländer		über die Grenzen Deutschlands <sup>2)</sup>		
Zuzüge	Fortzüge	Zuzüge	Fortzüge	Zuzüge	Fortzüge	
5 852	4 365	1 320	1 164	2 011	1 047	05 3 70
5 301	4 518	1 921	1 911	1 040	895	05 3 74
9 032	7 155	2 023	2 079	1 615	1 700	05 3 78
15 604	11 222	7 162	6 980	3 776	2 508	05 3 82
109 685	97 881	45 075	40 358	43 267	36 099	
						05 5
2 814	2 539	380	461	844	728	05 5 12
5 597	6 552	1 217	1 327	1 615	1 081	05 5 13
8 885	8 090	4 313	4 125	2 862	2 306	05 5 15
5 211	6 499	1 792	1 884	4 967	2 280	05 5 54
5 639	4 328	1 316	1 329	837	623	05 5 58
12 304	11 181	2 513	3 319	2 646	2 732	05 5 62
5 703	4 265	4 979	4 434	1 599	1 490	05 5 66
5 138	4 685	1 737	1 706	1 192	1 049	05 5 70
51 291	48 139	18 247	18 585	16 562	12 289	
						05 7
7 532	6 798	3 688	3 501	2 559	1 845	05 7 11
6 152	5 341	2 767	2 525	2 520	2 363	05 7 54
5 074	4 207	2 129	2 014	998	1 075	05 7 58
2 110	1 914	1 832	2 021	456	511	05 7 62
5 789	5 123	3 243	3 607	1 847	1 833	05 7 66
4 422	3 422	4 004	3 876	1 478	1 476	05 7 70
5 016	4 184	2 439	2 339	1 767	1 358	05 7 74
36 095	30 989	20 102	19 883	11 625	10 461	
						05 9
8 479	8 540	2 395	2 599	3 278	2 664	05 9 11
12 575	14 075	4 263	4 277	8 093	3 261	05 9 13
4 000	4 219	970	1 199	1 160	1 127	05 9 14
3 235	5 593	960	1 028	3 865	582	05 9 15
4 223	3 908	684	815	794	684	05 9 16
7 884	7 445	1 749	2 257	1 529	1 691	05 9 54
3 939	3 829	1 963	2 158	1 739	2 042	05 9 58
6 266	8 186	2 360	3 080	5 918	3 671	05 9 62
1 941	1 840	802	779	896	757	05 9 66

**1 Gesamt**  
1.5 Wanderungen 2002 in kreisfreie

Stat. Schlüssel- nummer	Kreisfreie Stadt bzw. Landkreise	Wande			
		innerhalb der Landkreise <sup>1)</sup>	über die Kreisgrenzen		
			Zuzüge	Fortzüge	Saldo
05 9 70	Siegen-Wittgenstein .....	5 762	7 876	7 836	40
05 9 74	Soest .....	5 268	9 289	7 767	1 522
05 9 78	Unna .....	5 740	35 366	35 232	134
	Reg.-Bez. zusammen .....	34 369	148 491	143 141	5 350
	Land insgesamt .....	164 583	689 105	639 943	49 162
	Kreisfreie Städte insgesamt .....	-	308 974	298 127	10 847
	Landkreise insgesamt .....	164 583	380 131	341 816	38 315
06					Hes
06 4	Reg.Bez.- Darmstadt				
	Kreisfreie Städte				
06 4 11	Darmstadt, Stadt .....	-	10 129	9 524	605
06 4 12	Frankfurt am Main, Stadt .....	-	45 753	43 232	2 521
06 4 13	Offenbach am Main, Stadt .....	-	9 557	9 005	552
06 4 14	Wiesbaden, Landeshauptstadt .....	-	15 052	14 216	836
	Landkreise				
06 4 31	Bergstraße .....	4 929	10 201	8 875	1 326
06 4 32	Darmstadt-Dieburg .....	5 783	13 877	12 696	1 181
06 4 33	Groß-Gerau .....	4 544	13 006	11 649	1 357
06 4 34	Hochtaunuskreis .....	4 202	12 171	11 562	609
06 4 35	Main-Kinzig-Kreis .....	10 518	15 294	13 457	1 837
06 4 36	Main-Taunus-Kreis .....	3 516	13 143	12 395	748
06 4 37	Odenwaldkreis .....	2 519	3 699	3 093	606
06 4 38	Offenbach .....	6 067	16 383	15 875	508
06 4 39	Rheingau-Taunus-Kreis .....	3 559	8 530	7 739	791
06 4 40	Wetteraukreis .....	7 125	13 058	10 971	2 087
	Reg.-Bez. zusammen .....	52 762	199 853	184 289	15 564
06 5	Reg.-Bez. Gießen				
	Landkreise				
06 5 31	Gießen .....	7 388	10 554	9 387	1 167
06 5 32	Lahn-Dill-Kreis .....	7 729	7 280	7 015	265
06 5 33	Limburg-Weilburg .....	4 718	6 446	6 032	414
06 5 34	Marburg-Biedenkopf .....	5 925	10 249	9 721	528
06 5 35	Vogelsbergkreis .....	1 671	3 643	3 710	- 67
	Reg.-Bez. zusammen .....	27 431	38 172	35 865	2 307
06 6	Reg.-Bez. Kassel				
	Kreisfreie Stadt				
06 6 11	Kassel, Stadt .....	-	12 215	12 372	- 157
	Landkreise				
06 6 31	Fulda .....	6 283	5 861	5 184	677
06 6 32	Hersfeld-Rotenburg .....	2 851	3 195	3 555	- 360

**wanderung**  
Städte und Landkreise

rungen						Stat. Schlüssel- nummer
davon						
innerhalb des Bundeslandes		von bzw. in andere Bundesländer		über die Grenzen Deutschlands <sup>2)</sup>		
Zuzüge	Fortzüge	Zuzüge	Fortzüge	Zuzüge	Fortzüge	
2 595	2 311	3 296	3 793	1 985	1 732	05 9 70
6 117	4 621	1 822	1 844	1 350	1 302	05 9 74
8 461	30 142	21 211	2 246	5 694	2 844	05 9 78
69 715	94 709	42 475	26 075	36 301	22 357	
383 039	383 039	159 915	139 929	146 151	116 975	
168 901	174 701	65 208	62 661	74 865	60 765	
214 138	208 338	94 707	77 268	71 286	56 210	
sen						06
						06 4
4 965	4 792	2 732	2 517	2 432	2 215	06 4 11
14 130	16 621	14 022	10 820	17 601	15 791	06 4 12
4 435	4 874	2 058	1 598	3 064	2 533	06 4 13
4 512	5 167	5 924	5 675	4 616	3 374	06 4 14
2 128	1 769	5 826	5 110	2 247	1 996	06 4 31
6 818	6 697	3 776	3 263	3 283	2 736	06 4 32
4 596	4 275	3 788	3 271	4 622	4 103	06 4 33
5 402	5 315	3 656	3 168	3 113	3 079	06 4 34
6 790	5 908	4 978	4 478	3 526	3 071	06 4 35
6 336	5 974	3 564	3 424	3 243	2 997	06 4 36
1 697	1 307	1 429	1 309	573	477	06 4 37
7 198	7 503	4 621	4 064	4 564	4 308	06 4 38
3 811	3 194	3 099	3 100	1 620	1 445	06 4 39
6 914	5 924	3 379	2 942	2 765	2 105	06 4 40
79 732	79 320	62 852	54 739	57 269	50 230	
						06 5
4 932	4 513	3 404	3 194	2 218	1 680	06 5 31
3 045	3 111	2 639	2 498	1 596	1 406	06 5 32
2 345	2 034	2 982	2 880	1 119	1 118	06 5 33
3 026	3 369	4 574	4 361	2 649	1 991	06 5 34
2 126	2 346	914	990	603	374	06 5 35
15 474	15 373	14 513	13 923	8 185	6 569	
						06 6
6 003	5 932	4 114	4 329	2 098	2 111	06 6 11
1 862	1 799	2 677	2 348	1 322	1 037	06 6 31
1 200	1 469	1 419	1 527	576	559	06 6 32



**1 Gesamt**  
1.5 Wanderungen 2002 in kreisfreie

Stat. Schlüssel- nummer	Kreisfreie Stadt bzw. Landkreise	Wande			
		innerhalb der Landkreise <sup>1)</sup>	über die Kreisgrenzen		
			Zuzüge	Fortzüge	Saldo
06 6 33	Kassel	4 606	9 622	8 927	695
06 6 34	Schwalm-Eder-Kreis .....	4 263	5 825	5 812	13
06 6 35	Waldeck-Frankenberg .....	3 833	5 267	4 935	332
06 6 36	Werra-Meißner-Kreis .....	2 157	3 579	3 806	- 227
	Reg.-Bez. zusammen .....	23 993	45 564	44 591	973
	Land insgesamt .....	104 186	283 589	264 745	18 844
	Kreisfreie Städte insgesamt .....	-	92 706	88 349	4 357
	Landkreise insgesamt .....	104 186	190 883	176 396	14 487
07					Rheinland-
07 1	Reg.-Bez. Koblenz				
	Kreisfreie Stadt				
07 1 11	Koblenz, Stadt .....	-	6 824	6 336	488
	Landkreise				
07 1 31	Ahrweiler .....	3 216	5 938	4 980	958
07 1 32	Altenkirchen (Westerwald) .....	4 606	5 169	5 086	83
07 1 33	Bad Kreuznach .....	5 080	5 867	5 177	690
07 1 34	Birkenfeld .....	2 650	3 125	3 083	42
07 1 35	Cochem-Zell .....	1 617	2 428	2 160	268
07 1 37	Mayen-Koblenz .....	5 751	8 874	7 811	1 063
07 1 38	Neuwied .....	4 604	7 982	6 894	1 088
07 1 40	Rhein-Hunsrück-Kreis .....	3 079	3 955	3 327	628
07 1 41	Rhein-Lahn-Kreis .....	3 637	5 770	5 196	574
07 1 43	Westerwaldkreis .....	7 529	8 088	7 447	641
	Reg.-Bez. zusammen .....	41 769	64 020	57 497	6 523
07 2	Reg.-Bez. Trier				
	Kreisfreie Stadt				
07 2 11	Trier, Stadt .....	-	6 477	6 067	410
	Landkreise				
07 2 31	Bernkastel-Wittlich .....	2 907	3 912	3 388	524
07 2 32	Bitburg-Prüm .....	3 049	2 877	2 809	68
07 2 33	Daun .....	1 922	2 270	2 286	- 16
07 2 35	Trier-Saarburg .....	3 240	5 486	4 674	812
	Reg.-Bez. zusammen .....	11 118	21 022	19 224	1 798
07 3	Reg.-Bez. Rheinhessen-Pfalz				
	Kreisfreie Städte				
07 3 11	Frankenthal (Pfalz), Stadt .....	-	2 709	2 735	- 26
07 3 12	Kaiserslautern, Stadt .....	-	6 133	6 092	41
07 3 13	Landau in der Pfalz, Stadt .....	-	2 799	2 408	391
07 3 14	Ludwigshafen am Rhein, Stadt .....	-	8 928	8 749	179
07 3 15	Mainz, Stadt .....	-	13 017	12 297	720

**wanderung**  
Städte und Landkreise

rungen						Stat. Schlüssel- nummer		
davon								
innerhalb des Bundeslandes		von bzw. in andere Bundesländer		über die Grenzen Deutschlands <sup>2)</sup>				
Zuzüge	Fortzüge	Zuzüge	Fortzüge	Zuzüge	Fortzüge			
5 534	5 195	3 071	2 898	1 017	834	06	6	33
2 969	3 356	1 954	1 803	902	653	06	6	34
1 751	1 768	2 611	2 465	905	702	06	6	35
1 148	1 461	1 752	1 752	679	593	06	6	36
20 467	20 980	17 598	17 122	7 499	6 489			
115 673	115 673	94 963	85 784	72 953	63 288			
34 045	37 386	28 850	24 939	29 811	26 024			
81 628	78 287	66 113	60 845	43 142	37 264			
Pfalz						07		
						07	1	
3 723	3 590	2 085	1 931	1 016	815	07	1	11
1 154	1 243	3 643	2 599	1 141	1 138	07	1	31
1 056	1 406	3 309	2 809	804	871	07	1	32
2 477	2 246	1 996	1 761	1 394	1 170	07	1	33
1 054	1 192	1 349	1 148	722	743	07	1	34
1 073	1 062	922	750	433	348	07	1	35
4 816	4 267	2 580	2 139	1 478	1 405	07	1	37
2 746	2 511	3 900	2 880	1 336	1 503	07	1	38
1 728	1 793	1 495	982	732	552	07	1	40
1 481	2 037	3 330	2 339	959	820	07	1	41
2 893	2 576	3 704	3 119	1 491	1 752	07	1	43
24 201	23 923	28 313	22 457	11 506	11 117			
						07	2	
2 744	2 952	2 291	2 127	1 442	988	07	2	11
1 629	1 644	1 437	1 099	846	645	07	2	31
945	1 073	1 044	915	888	821	07	2	32
798	894	1 094	1 005	378	387	07	2	33
2 869	2 553	1 555	1 324	1 062	797	07	2	35
8 985	9 116	7 421	6 470	4 616	3 638			
						07	3	
1 384	1 445	694	601	631	689	07	3	11
2 470	2 992	1 679	1 877	1 984	1 223	07	3	12
1 587	1 398	738	570	474	440	07	3	13
2 593	3 128	3 626	3 060	2 709	2 561	07	3	14
3 254	3 621	6 224	5 511	3 539	3 165	07	3	15

**1 Gesamt**  
1.5 Wanderungen 2002 in kreisfreie

Stat. Schlüssel- nummer	Kreisfreie Stadt bzw. Landkreise	Wande			
		innerhalb der Landkreise <sup>1)</sup>	über die Kreisgrenzen		
			Zuzüge	Fortzüge	Saldo
07 3 16	Neustadt an der Weinstraße, Stadt .	-	2 818	2 604	214
07 3 17	Pirmasens, Stadt .....	-	1 997	2 070	- 73
07 3 18	Speyer, Stadt .....	-	2 866	2 576	290
07 3 19	Worms, Stadt .....	-	4 321	3 745	576
07 3 20	Zweibrücken, Stadt .....	-	1 811	1 609	202
	Landkreise				
07 3 31	Alzey-Worms .....	2 892	6 055	5 292	763
07 3 32	Bad Dürkheim .....	2 629	6 061	5 215	846
07 3 33	Donnersbergkreis .....	2 363	3 491	3 137	354
07 3 34	Germersheim .....	2 650	5 280	5 040	240
07 3 35	Kaiserslautern .....	2 448	4 754	4 586	168
07 3 36	Kusel .....	2 213	2 485	2 551	- 66
07 3 37	Südliche Weinstraße .....	2 282	5 384	4 703	681
07 3 38	Ludwigshafen .....	1 902	7 188	6 254	934
07 3 39	Mainz-Bingen .....	4 750	10 659	9 068	1 591
07 3 40	Südwestpfalz .....	1 893	3 820	3 577	243
	Reg.-Bez. zusammen .....	26 022	102 576	94 308	8 268
	Land insgesamt .....	78 909	187 618	171 029	16 589
	Kreisfreie Städte insgesamt .....	-	60 700	57 288	3 412
	Landkreise insgesamt .....	78 909	126 918	113 741	13 177
08					Baden-
08 1	Reg.-Bez. Stuttgart				
08 1 1	Region Stuttgart				
	Stadtkreis				
08 1 11	Stuttgart, Landeshauptstadt .....	-	39 636	38 287	1 349
	Landkreise				
08 1 15	Böblingen .....	8 755	16 607	15 113	1 494
08 1 16	Esslingen .....	12 556	22 151	18 606	3 545
08 1 17	Göppingen .....	7 643	7 999	7 058	941
08 1 18	Ludwigsburg .....	13 227	22 479	19 594	2 885
08 1 19	Rems-Murr-Kreis .....	10 901	16 661	14 290	2 371
08 2	Region Franken				
	Stadtkreis				
08 1 21	Heilbronn, Stadt .....	-	7 270	6 770	500
	Landkreise				
08 1 25	Heilbronn .....	8 250	14 650	12 834	1 816
08 1 26	Hohenlohekreis .....	2 570	4 770	4 328	442
08 1 27	Schwäbisch Hall .....	5 094	7 572	6 454	1 118
08 1 28	Main-Tauber-Kreis .....	2 348	4 326	4 375	- 49

**wanderung**  
Städte und Landkreise

rungen						Stat. Schlüssel- nummer		
davon								
innerhalb des Bundeslandes		von bzw. in andere Bundesländer		über die Grenzen Deutschlands <sup>2)</sup>				
Zuzüge	Fortzüge	Zuzüge	Fortzüge	Zuzüge	Fortzüge			
1 422	1 365	827	653	569	586	07	3	16
1 200	1 158	416	550	381	362	07	3	17
1 200	1 319	986	758	680	499	07	3	18
1 565	1 364	1 567	1 379	1 189	1 002	07	3	19
744	689	778	696	289	224	07	3	20
2 898	3 021	2 148	1 469	1 009	802	07	3	31
3 046	2 779	1 921	1 500	1 094	936	07	3	32
1 799	1 715	932	687	760	735	07	3	33
1 464	1 649	2 434	2 145	1 382	1 246	07	3	34
2 799	2 559	909	1 009	1 046	1 018	07	3	35
1 163	1 193	972	985	350	373	07	3	36
2 507	2 422	1 527	1 161	1 350	1 120	07	3	37
3 886	3 466	2 067	1 629	1 235	1 159	07	3	38
4 245	4 050	4 190	2 954	2 224	2 064	07	3	39
2 116	2 156	1 153	948	551	473	07	3	40
43 342	43 489	35 788	30 142	23 446	20 677			
76 528	76 528	71 522	59 069	39 568	35 432			
23 886	25 021	21 911	19 713	14 903	12 554			
52 642	51 507	49 611	39 356	24 665	22 878			
Württemberg						08		
						08	1	
						08	1	1
16 117	18 678	10 396	7 435	13 123	12 174	08	1	11
7 920	8 046	4 368	2 742	4 319	4 325	08	1	15
11 312	10 042	5 684	3 773	5 155	4 791	08	1	16
3 856	3 640	2 110	1 470	2 033	1 948	08	1	17
10 782	10 336	5 706	3 636	5 991	5 622	08	1	18
8 196	7 395	4 137	2 558	4 328	4 337	08	1	19
						08	2	
4 211	4 116	1 559	1 104	1 500	1 550	08	1	21
7 673	7 463	3 631	2 112	3 346	3 259	08	1	25
2 103	2 241	1 253	773	1 414	1 314	08	1	26
2 796	2 640	2 235	1 625	2 541	2 189	08	1	27
1 163	1 493	2 439	2 235	724	647	08	1	28

**1 Gesamt**  
1.5 Wanderungen 2002 in kreisfreie

Stat. Schlüssel- nummer	Kreisfreie Stadt bzw. Landkreise	Wande			
		innerhalb der Landkreise <sup>1)</sup>	über die Kreisgrenzen		
			Zuzüge	Fortzüge	Saldo
08 1 3	Region Ostwürttemberg				
	Landkreise				
08 1 35	Heidenheim .....	2 570	3 843	3 923	- 80
08 1 36	Ostalbkreis .....	7 544	9 323	8 468	855
	Reg.-Bez. zusammen .....	81 458	177 287	160 100	17 187
08 2	Reg.-Bez. Karlsruhe				
08 2 1	Region Mittlerer Oberrhein				
	Stadtkreise				
08 2 11	Baden-Baden, Stadt .....	-	3 792	2 899	893
08 2 12	Karlsruhe, Stadt .....	-	23 077	20 780	2 297
	Landkreise				
08 2 15	Karlsruhe .....	7 776	17 038	14 247	2 791
08 2 16	Rastatt .....	4 704	9 295	7 446	1 849
08 2 2	Region Unterer Neckar				
	Stadtkreise				
08 2 21	Heidelberg, Stadt .....	-	14 069	12 816	1 253
08 2 22	Mannheim, Universitätsstadt .....	-	17 502	16 699	803
	Landkreise				
08 2 25	Neckar-Odenwald-Kreis .....	3 401	5 398	4 386	1 012
08 2 26	Rhein-Neckar-Kreis .....	12 637	23 060	20 259	2 801
08 2 3	Region Nordschwarzwald				
	Stadtkreis				
08 2 31	Pforzheim, Stadt .....	-	6 911	5 997	914
	Landkreise				
08 2 35	Calw .....	3 064	8 386	7 419	967
08 2 36	Enzkreis .....	3 406	8 032	7 257	775
08 2 37	Freudenstadt .....	2 247	5 788	5 166	622
	Reg.-Bez. zusammen .....	37 235	142 348	125 371	16 977
08 3	Reg.-Bez. Freiburg				
08 3 1	Region Südlicher Oberrhein				
	Stadtkreis				
08 3 11	Freiburg im Breisgau, Stadt .....	-	18 956	17 213	1 743
	Landkreise				
08 3 15	Breisgau-Hochschwarzwald .....	6 246	14 711	12 523	2 188
08 3 16	Emmendingen .....	3 610	6 514	5 036	1 478
08 3 17	Ortenaukreis .....	12 258	11 481	10 125	1 356

**wanderung**  
**Städte und Landkreise**

rungen						Stat. Schlüssel- nummer
davon						
innerhalb des Bundeslandes		von bzw. in andere Bundesländer		über die Grenzen Deutschlands <sup>2)</sup>		
Zuzüge	Fortzüge	Zuzüge	Fortzüge	Zuzüge	Fortzüge	
						08 1 3
1 489	1 673	1 404	1 292	950	958	08 1 35
3 747	3 672	3 137	2 344	2 439	2 452	08 1 36
81 365	81 435	48 059	33 099	47 863	45 566	
						08 2
						08 2 1
2 070	1 608	988	636	734	655	08 2 11
7 606	11 545	4 960	4 107	10 511	5 128	08 2 12
8 515	7 592	4 713	3 265	3 810	3 390	08 2 15
4 517	3 975	2 447	1 339	2 331	2 132	08 2 16
						08 2 2
5 611	6 047	4 746	3 938	3 712	2 831	08 2 21
4 640	4 733	7 556	7 805	5 306	4 161	08 2 22
2 543	2 212	1 882	1 232	973	942	08 2 25
10 078	8 810	8 021	6 987	4 961	4 462	08 2 26
						08 2 3
3 696	3 471	1 478	1 002	1 737	1 524	08 2 31
4 456	4 318	2 149	1 299	1 781	1 802	08 2 35
5 074	4 920	1 650	1 014	1 308	1 323	08 2 36
2 812	3 027	1 872	1 137	1 104	1 002	08 2 37
61 618	62 258	42 462	33 761	38 268	29 352	
						08 3
						08 3 1
8 140	8 542	4 956	3 778	5 860	4 893	08 3 11
7 069	6 529	3 432	2 289	4 210	3 705	08 3 15
3 871	3 159	1 582	954	1 061	923	08 3 16
4 593	4 675	3 755	2 573	3 133	2 877	08 3 17

**1 Gesamt**  
1.5 Wanderungen 2002 in kreisfreie

Stat. Schlüssel- nummer	Kreisfreie Stadt bzw. Landkreise	Wande			
		innerhalb der Landkreise <sup>1)</sup>	über die Kreisgrenzen		
			Zuzüge	Fortzüge	Saldo
08 3 2	Region Schwarzwald-Baar-Heuberg Landkreise				
08 3 25	Rottweil .....	2 899	4 860	4 393	467
08 3 26	Schwarzwald-Baar-Kreis .....	4 739	7 810	7 094	716
08 3 27	Tuttlingen .....	3 084	4 925	4 571	354
08 3 3	Region Hochrhein-Bodensee Landkreise				
08 3 35	Konstanz .....	7 509	14 291	11 689	2 602
08 3 36	Lörrach .....	6 522	8 538	7 071	1 467
08 3 37	Waldshut .....	5 036	6 246	5 538	708
	Reg.-Bez. zusammen .....	51 903	98 332	85 253	13 079
08 4	Reg.-Bez. Tübingen				
08 4 1	Region Neckar-Alb Landkreise				
08 4 15	Reutlingen .....	6 325	12 972	11 710	1 262
08 4 16	Tübingen .....	3 960	12 122	10 859	1 263
08 4 17	Zollernalbkreis .....	3 734	6 083	5 427	656
08 4 2	Region Donau-Iller Stadtkreis				
08 4 21	Ulm, Universitätsstadt .....	-	8 783	8 039	744
	Landkreise				
08 4 25	Alb-Donau-Kreis .....	2 934	7 487	6 655	832
08 4 26	Biberach .....	4 303	6 768	5 762	1 006
08 4 3	Region Bodensee-Oberschwaben Landkreise				
08 4 35	Bodenseekreis .....	5 502	12 122	10 516	1 606
08 4 36	Ravensburg .....	7 224	9 792	8 351	1 441
08 4 37	Sigmaringen .....	3 002	5 433	5 369	64
	Reg.-Bez. zusammen .....	36 984	81 562	72 688	8 874
	Land insgesamt .....	207 580	499 529	443 412	56 117
	Kreisfreie Städte insgesamt .....	-	139 996	129 500	10 496
	Landkreise insgesamt .....	207 580	359 533	313 912	45 621
09					Bay
09 1	Reg.-Bez. Oberbayern Kreisfreie Städte				
09 1 61	Ingolstadt, Stadt .....	-	7 049	6 061	988
09 1 62	München, Landeshauptstadt .....	-	87 626	82 123	5 503
09 1 63	Rosenheim, Stadt .....	-	4 361	3 798	563

**wanderung**  
**Städte und Landkreise**

rungen						Stat. Schlüssel- nummer
davon						
innerhalb des Bundeslandes		von bzw. in andere Bundesländer		über die Grenzen Deutschlands <sup>2)</sup>		
Zuzüge	Fortzüge	Zuzüge	Fortzüge	Zuzüge	Fortzüge	
						08 3 2
2 734	2 902	1 321	728	805	763	08 3 25
3 607	3 759	2 377	1 517	1 826	1 818	08 3 26
2 472	2 692	1 228	755	1 225	1 124	08 3 27
						08 3 3
5 657	4 592	4 407	2 937	4 227	4 160	08 3 35
2 892	2 723	3 089	1 652	2 557	2 696	08 3 36
2 280	2 385	2 090	1 189	1 876	1 964	08 3 37
43 315	41 958	28 237	18 372	26 780	24 923	
						08 4
						08 4 1
4 994	6 858	2 640	1 898	5 338	2 954	08 4 15
5 980	5 615	2 824	2 405	3 318	2 839	08 4 16
3 183	3 073	1 318	994	1 582	1 360	08 4 17
						08 4 2
3 137	2 943	3 342	3 269	2 304	1 827	08 4 21
3 474	3 319	2 734	2 149	1 279	1 187	08 4 25
2 683	2 703	2 656	1 673	1 429	1 386	08 4 26
						08 4 3
3 840	3 603	3 457	2 282	4 825	4 631	08 4 35
4 143	3 853	3 878	2 778	1 771	1 720	08 4 36
3 067	3 181	1 418	1 069	948	1 119	08 4 37
34 501	35 148	24 267	18 517	22 794	19 023	
220 799	220 799	143 025	103 749	135 705	118 864	
55 228	61 683	39 981	33 074	44 787	34 743	
165 571	159 116	103 044	70 675	90 918	84 121	
ern						09
						09 1
3 541	3 535	1 542	883	1 966	1 643	09 1 61
28 437	37 928	22 347	15 634	36 842	28 561	09 1 62
2 939	2 671	801	508	621	619	09 1 63
Statistisches Bundesamt, VI B, Wanderungsstatistik						



**1 Gesamt**  
1.5 Wanderungen 2002 in kreisfreie

Stat. Schlüssel- nummer	Kreisfreie Stadt bzw. Landkreise	Wande			
		innerhalb der Landkreise <sup>1)</sup>	über die Kreisgrenzen		
			Zuzüge	Fortzüge	Saldo
	Landkreise				
09 1 71	Altötting .....	3 073	4 281	3 485	796
09 1 72	Berchtesgadener Land .....	2 843	4 478	3 494	984
09 1 73	Bad Tölz-Wolfratshausen .....	2 567	5 256	4 612	644
09 1 74	Dachau .....	2 719	6 614	5 788	826
09 1 75	Ebersberg .....	1 819	7 299	6 365	934
09 1 76	Eichstätt .....	1 654	5 813	4 645	1 168
09 1 77	Erding .....	2 203	5 867	5 043	824
09 1 78	Freising .....	3 011	10 846	9 758	1 088
09 1 79	Fürstenfeldbruck .....	4 085	10 091	8 890	1 201
09 1 80	Garmisch-Partenkirchen .....	2 210	4 767	4 274	493
09 1 81	Landsberg a. Lech .....	2 219	5 921	4 663	1 258
09 1 82	Miesbach .....	2 447	4 828	4 120	708
09 1 83	Mühldorf a. Inn .....	2 314	4 258	3 290	968
09 1 84	München .....	3 855	24 342	21 691	2 651
09 1 85	Neuburg-Schrobenhausen .....	1 203	3 373	2 844	529
09 1 86	Pfaffenhofen a.d. Ilm .....	1 856	5 100	4 447	653
09 1 87	Rosenheim .....	5 909	11 933	9 407	2 526
09 1 88	Starnberg .....	2 086	8 513	7 653	860
09 1 89	Traunstein .....	4 506	6 176	5 214	962
09 1 90	Weilheim-Schongau .....	2 746	5 586	4 409	1 177
	Reg.-Bez. zusammen .....	55 325	244 378	216 074	28 304
09 2	Reg.-Bez. Niederbayern				
	Kreisfreie Städte				
09 2 61	Landshut, Stadt .....	-	4 456	3 753	703
09 2 62	Passau, Stadt .....	-	3 505	3 141	364
09 2 63	Straubing, Stadt .....	-	2 634	2 375	259
	Landkreise				
09 2 71	Deggendorf .....	2 822	4 672	4 238	434
09 2 72	Freyung-Grafenau .....	1 336	1 947	1 989	- 42
09 2 73	Kelheim .....	2 031	4 548	3 541	1 007
09 2 74	Landshut .....	2 460	6 753	5 557	1 196
09 2 75	Passau .....	4 373	5 563	4 766	797
09 2 76	Regen .....	1 792	2 305	2 277	28
09 2 77	Rottal-Inn .....	2 700	3 572	3 061	511
09 2 78	Straubing-Bogen .....	1 511	3 805	3 001	804
09 2 79	Dingolfing-Landau .....	1 698	3 854	3 140	714
	Reg.-Bez. zusammen .....	20 723	47 614	40 839	6 775
09 3	Reg.-Bez. Oberpfalz				
	Kreisfreie Städte				
09 3 61	Amberg, Stadt .....	-	2 415	2 069	346
09 3 62	Regensburg, Stadt .....	-	9 903	8 858	1 045
09 3 63	Weiden i.d.OPf., Stadt .....	-	2 180	2 263	- 83

wanderung  
Städte und Landkreise

rungen						Stat. Schlüssel- nummer		
davon								
innerhalb des Bundeslandes		von bzw. in andere Bundesländer		über die Grenzen Deutschlands <sup>2)</sup>				
Zuzüge	Fortzüge	Zuzüge	Fortzüge	Zuzüge	Fortzüge			
2 104	2 110	1 192	451	985	924	09	1	71
1 651	1 453	1 402	785	1 425	1 256	09	1	72
2 888	2 782	1 312	867	1 056	963	09	1	73
3 869	3 578	1 355	871	1 390	1 339	09	1	74
4 417	4 166	1 359	864	1 523	1 335	09	1	75
3 025	2 766	1 296	637	1 492	1 242	09	1	76
3 371	2 952	1 333	842	1 163	1 249	09	1	77
5 297	5 251	2 581	1 600	2 968	2 907	09	1	78
6 312	5 767	2 089	1 452	1 690	1 671	09	1	79
1 830	1 714	1 517	1 038	1 420	1 522	09	1	80
3 602	2 861	1 125	831	1 194	971	09	1	81
2 359	2 122	1 324	770	1 145	1 228	09	1	82
2 694	2 192	807	486	757	612	09	1	83
14 292	13 356	4 534	2 988	5 516	5 347	09	1	84
2 076	1 742	648	475	649	627	09	1	85
2 911	2 918	1 150	645	1 039	884	09	1	86
6 443	5 443	2 835	1 382	2 655	2 582	09	1	87
4 706	4 382	1 874	1 391	1 933	1 880	09	1	88
2 983	2 839	1 476	759	1 717	1 616	09	1	89
3 301	2 699	1 411	862	874	848	09	1	90
115 048	117 227	57 310	37 021	72 020	61 826			
						09	2	
2 945	2 579	580	443	931	731	09	2	61
2 051	1 829	762	732	692	580	09	2	62
1 798	1 824	321	212	515	339	09	2	63
2 248	2 670	615	407	1 809	1 161	09	2	71
1 140	1 446	506	299	301	244	09	2	72
2 695	2 255	1 051	572	802	714	09	2	73
4 231	3 737	1 042	567	1 480	1 253	09	2	74
3 289	3 149	1 316	709	958	908	09	2	75
1 152	1 609	553	288	600	380	09	2	76
2 115	1 821	490	388	967	852	09	2	77
2 443	2 192	815	318	547	491	09	2	78
2 092	1 790	668	333	1 094	1 017	09	2	79
28 199	26 901	8 719	5 268	10 696	8 670			
						09	3	
1 795	1 603	342	279	278	187	09	3	61
6 144	5 894	1 771	1 273	1 988	1 691	09	3	62
1 453	1 778	362	279	365	206	09	3	63
Statistisches Bundesamt, VI B, Wanderungsstatistik								

**1 Gesamt**  
1.5 Wanderungen 2002 in kreisfreie

Stat. Schlüssel- nummer	Kreisfreie Stadt bzw. Landkreise	Wande			
		innerhalb der Landkreise <sup>1)</sup>	über die Kreisgrenzen		
			Zuzüge	Fortzüge	Saldo
	Landkreise				
09 3 71	Amberg-Sulzbach .....	1 491	3 688	3 608	80
09 3 72	Cham .....	2 810	2 975	2 495	480
09 3 73	Neumarkt i.d.OPf. ....	1 852	3 694	3 128	566
09 3 74	Neustadt a.d.Waldnaab .....	1 530	3 295	2 786	509
09 3 75	Regensburg .....	3 206	7 446	6 286	1 160
09 3 76	Schwandorf .....	2 787	4 072	3 491	581
09 3 77	Tirschenreuth .....	1 184	1 812	1 933	- 121
	Reg.-Bez. zusammen .....	14 860	41 480	36 917	4 563
09 4	Reg.-Bez. Oberfranken				
	Kreisfreie Städte				
09 4 61	Bamberg, Stadt .....	-	5 006	4 375	631
09 4 62	Bayreuth, Stadt .....	-	6 606	6 339	267
09 4 63	Coburg, Stadt .....	-	2 626	2 638	- 12
09 4 64	Hof, Stadt .....	-	2 761	3 047	- 286
	Landkreise				
09 4 71	Bamberg .....	2 678	4 884	4 319	565
09 4 72	Bayreuth .....	1 360	3 702	3 412	290
09 4 73	Coburg .....	1 406	3 041	2 865	176
09 4 74	Forchheim .....	1 857	3 739	3 297	442
09 4 75	Hof .....	1 754	3 269	3 304	- 35
09 4 76	Kronach .....	1 427	1 532	1 686	- 154
09 4 77	Kulmbach .....	1 531	1 981	2 166	- 185
09 4 78	Lichtenfels .....	1 400	2 103	1 799	304
09 4 79	Wunsiedel i.Fichtelgebirge .....	1 655	2 269	2 581	- 312
	Reg.-Bez. zusammen .....	15 068	43 519	41 828	1 691
09 5	Reg.-Bez. Mittelfranken				
	Kreisfreie Städte				
09 5 61	Ansbach, Stadt .....	-	2 230	2 009	221
09 5 62	Erlangen, Stadt .....	-	8 497	8 330	167
09 5 63	Fürth, Stadt .....	-	7 601	6 929	672
09 5 64	Nürnberg, Stadt .....	-	29 821	26 483	3 338
09 5 65	Schwabach, Stadt .....	-	2 279	2 097	182
	Landkreise				
09 5 71	Ansbach .....	3 287	6 063	5 706	357
09 5 72	Erlangen-Höchststadt .....	1 564	6 247	5 728	519
09 5 73	Fürth .....	1 468	7 420	6 978	442
09 5 74	Nürnberger Land .....	3 330	5 936	5 369	567
09 5 75	Neustadt a.d.Aisch-Bad Windsheim	1 959	3 349	2 720	629
09 5 76	Roth .....	1 658	4 312	3 953	359
09 5 77	Weißenburg-Gunzenhausen .....	1 858	2 621	2 333	288
	Reg.-Bez. zusammen .....	15 124	86 376	78 635	7 741

**wanderung**  
**Städte und Landkreise**

rungen						Stat. Schlüssel- nummer
davon						
innerhalb des Bundeslandes		von bzw. in andere Bundesländer		über die Grenzen Deutschlands <sup>2)</sup>		
Zuzüge	Fortzüge	Zuzüge	Fortzüge	Zuzüge	Fortzüge	
2 311	2 641	776	459	601	508	09 3 71
1 558	1 586	888	425	529	484	09 3 72
2 261	1 875	642	534	791	719	09 3 73
2 077	2 076	669	307	549	403	09 3 74
5 250	4 638	1 199	761	997	887	09 3 75
2 577	2 369	868	541	627	581	09 3 76
1 256	1 345	254	272	302	316	09 3 77
26 682	25 805	7 771	5 130	7 027	5 982	
						09 4
3 109	2 866	976	760	921	749	09 4 61
3 029	3 907	1 832	1 336	1 745	1 096	09 4 62
1 572	1 806	731	527	323	305	09 4 63
1 594	1 861	593	670	574	516	09 4 64
3 535	3 370	865	623	484	326	09 4 71
2 671	2 571	678	578	353	263	09 4 72
1 871	1 857	842	709	328	299	09 4 73
2 592	2 370	685	547	462	380	09 4 74
1 931	2 099	955	857	383	348	09 4 75
844	1 206	555	372	133	108	09 4 76
1 268	1 419	449	452	264	295	09 4 77
1 296	1 234	505	300	302	265	09 4 78
1 171	1 595	810	649	288	337	09 4 79
26 483	28 161	10 476	8 380	6 560	5 287	
						09 5
1 427	1 422	471	346	332	241	09 5 61
3 895	4 277	1 818	1 466	2 784	2 587	09 5 62
5 335	5 120	1 067	815	1 199	994	09 5 63
15 134	13 716	6 274	4 300	8 413	8 467	09 5 64
1 647	1 554	378	264	254	279	09 5 65
3 084	3 253	1 924	1 412	1 055	1 041	09 5 71
4 005	3 935	1 060	876	1 182	917	09 5 72
3 915	5 749	729	577	2 776	652	09 5 73
4 109	3 796	1 106	890	721	683	09 5 74
1 964	1 719	702	531	683	470	09 5 75
3 005	2 920	830	642	477	391	09 5 76
1 516	1 537	706	436	399	360	09 5 77
49 036	48 998	17 065	12 555	20 275	17 082	

**1 Gesamt**  
1.5 Wanderungen 2002 in kreisfreie

Stat. Schlüssel- nummer	Kreisfreie Stadt bzw. Landkreise	Wande			
		innerhalb der Landkreise <sup>1)</sup>	über die Kreisgrenzen		
			Zuzüge	Fortzüge	Saldo
09 6	Reg.-Bez. Unterfranken				
	Kreisfreie Städte				
09 6 61	Aschaffenburg, Stadt .....	-	4 485	4 055	430
09 6 62	Schweinfurt, Stadt .....	-	3 235	2 936	299
09 6 63	Würzburg, Stadt .....	-	13 926	11 844	2 082
	Landkreise				
09 6 71	Aschaffenburg .....	3 454	6 245	6 026	219
09 6 72	Bad Kissingen .....	1 904	3 757	3 523	234
09 6 73	Rhön-Grabfeld .....	1 973	2 737	2 520	217
09 6 74	Haßberge .....	1 844	2 073	2 120	- 47
09 6 75	Kitzingen .....	1 909	3 143	2 756	387
09 6 76	Miltenberg .....	3 461	3 980	3 865	115
09 6 77	Main-Spessart .....	2 235	3 631	3 353	278
09 6 78	Schweinfurt .....	1 959	3 954	3 950	4
09 6 79	Würzburg .....	2 705	6 732	6 348	384
	Reg.-Bez. zusammen .....	21 444	57 898	53 296	4 602
09 7	Reg.-Bez. Schwaben				
	Kreisfreie Städte				
09 7 61	Augsburg, Stadt .....	-	15 024	13 022	2 002
09 7 62	Kaufbeuren, Stadt .....	-	2 321	1 855	466
09 7 63	Kempten (Allgäu), Stadt .....	-	3 773	3 523	250
09 7 64	Memmingen, Stadt .....	-	2 329	2 196	133
	Landkreise				
09 7 71	Aichach-Friedberg .....	1 596	5 154	4 280	874
09 7 72	Augsburg .....	4 482	10 057	8 797	1 260
09 7 73	Dillingen a.d.Donau .....	2 015	3 190	2 570	620
09 7 74	Günzburg .....	3 207	4 295	3 891	404
09 7 75	Neu-Ulm .....	2 979	6 757	5 765	992
09 7 76	Lindau (Bodensee) .....	2 041	3 428	2 916	512
09 7 77	Ostallgäu .....	2 269	5 853	5 119	734
09 7 78	Unterallgäu .....	2 421	4 475	4 040	435
09 7 79	Donau-Ries .....	2 600	3 902	3 365	537
09 7 80	Oberallgäu .....	3 306	6 672	5 993	679
	Reg.-Bez. zusammen .....	26 916	77 230	67 332	9 898
	Land insgesamt .....	169 460	598 495	534 921	63 574
	Kreisfreie Städte insgesamt .....	-	236 649	216 119	20 530
	Landkreise insgesamt .....	169 460	361 846	318 802	43 044
10					Saar
	Landkreise				
10 0 41	Stadtverband Saarbrücken .....	6 035	12 026	11 113	913
10 0 42	Merzig-Wadern .....	1 652	3 231	2 819	412
10 0 43	Neunkirchen .....	2 399	4 212	3 912	300

wanderung  
Städte und Landkreise

rungen						Stat. Schlüssel- nummer
davon						
innerhalb des Bundeslandes		von bzw. in andere Bundesländer		über die Grenzen Deutschlands <sup>2)</sup>		
Zuzüge	Fortzüge	Zuzüge	Fortzüge	Zuzüge	Fortzüge	

						09 6
2 499	2 385	1 392	1 025	594	645	09 6 61
2 133	2 135	621	510	481	291	09 6 62
6 237	7 587	3 193	2 862	4 496	1 395	09 6 63
2 649	2 748	2 646	2 352	950	926	09 6 71
1 701	1 899	1 557	1 081	499	543	09 6 72
1 241	1 474	1 206	850	290	196	09 6 73
1 338	1 425	464	395	271	300	09 6 74
1 736	1 493	685	579	722	684	09 6 75
1 514	1 509	1 673	1 710	793	646	09 6 76
1 779	1 840	1 284	1 104	568	409	09 6 77
2 712	2 811	699	561	543	578	09 6 78
4 214	4 221	1 661	1 451	857	676	09 6 79
29 753	31 527	17 081	14 480	11 064	7 289	
						09 7
8 859	8 496	3 465	2 281	2 700	2 245	09 7 61
1 380	1 307	734	344	207	204	09 7 62
2 276	2 112	893	690	604	721	09 7 63
1 180	1 274	805	585	344	337	09 7 64
3 542	2 889	869	686	743	705	09 7 71
7 083	6 005	1 655	1 293	1 319	1 499	09 7 72
1 463	1 206	1 109	730	618	634	09 7 73
1 789	1 740	1 337	1 013	1 169	1 138	09 7 74
1 304	1 196	4 359	3 674	1 094	895	09 7 75
757	673	1 970	1 597	701	646	09 7 76
3 043	2 630	1 229	983	1 581	1 506	09 7 77
2 615	2 356	1 235	1 052	625	632	09 7 78
1 798	1 762	1 358	922	746	681	09 7 79
2 764	2 789	2 406	1 785	1 502	1 419	09 7 80
39 853	36 435	23 424	17 635	13 953	13 262	
315 054	315 054	141 846	100 469	141 595	119 398	
112 409	121 466	54 071	39 024	70 169	55 629	
202 645	193 588	87 775	61 445	71 426	63 769	

land

10

4 272	4 347	4 265	4 489	3 489	2 277	10 0 41
1 518	1 429	1 137	984	576	406	10 0 42
2 594	2 580	1 148	1 072	470	260	10 0 43

**1 Gesamt**  
1.5 Wanderungen 2002 in kreisfreie

Stat. Schlüssel- nummer	Kreisfreie Stadt bzw. Landkreise	Wande			
		innerhalb der Landkreise <sup>1)</sup>	über die Kreisgrenzen		
			Zuzüge	Fortzüge	Saldo
10 0 44	Saarlouis .....	4 808	6 779	5 837	942
10 0 45	Saarpfalz-Kreis .....	1 889	5 299	5 120	179
10 0 46	St. Wendel .....	1 369	2 579	2 315	264
	Land insgesamt .....	18 152	34 126	31 116	3 010
	Kreisfreie Städte insgesamt .....	-	-	-	-
	Landkreise insgesamt .....	18 152	34 126	31 116	3 010
11					Ber
11 0	Berlin, Land insgesamt	-	123 066	114 381	8 685
12					Branden
	Stadtkreise				
12 0 51	Brandenburg an der Havel, Stadt ....	-	2 628	3 357	- 729
12 0 52	Cottbus, Stadt .....	-	4 383	6 161	- 1 778
12 0 53	Frankfurt (Oder), Stadt .....	-	2 668	4 414	- 1 746
12 0 54	Potsdam, Stadt .....	-	8 338	7 382	956
	Landkreise				
12 0 60	Barnim .....	3 892	7 817	6 537	1 280
12 0 61	Dahme-Spreewald .....	3 885	7 024	6 111	913
12 0 62	Elbe-Elster .....	2 212	2 408	3 595	- 1 187
12 0 63	Havelland .....	2 992	6 969	5 467	1 502
12 0 64	Märkisch-Oderland .....	4 753	8 295	6 660	1 635
12 0 65	Oberhavel .....	4 908	8 868	6 881	1 987
12 0 66	Oberspreewald-Lausitz .....	2 017	2 465	4 553	- 2 088
12 0 67	Oder-Spree .....	4 428	9 345	10 161	- 816
12 0 68	Ostprignitz-Ruppin .....	2 401	2 962	3 405	- 443
12 0 69	Potsdam-Mittelmark .....	4 052	11 133	8 686	2 447
12 0 70	Prignitz .....	1 710	2 028	2 915	- 887
12 0 71	Spree-Neiße .....	1 806	7 180	8 566	- 1 386
12 0 72	Teltow-Fläming .....	3 821	6 556	5 808	748
12 0 73	Uckermark .....	3 206	3 252	5 531	- 2 279
	Land insgesamt .....	46 083	104 319	106 190	- 1 871
	Kreisfreie Städte insgesamt .....	-	18 017	21 314	- 3 297
	Landkreise insgesamt .....	46 083	86 302	84 876	1 426
13					Mecklenburg-
	Stadtkreise				
13 0 01	Greifswald .....	-	3 103	3 624	- 521
13 0 02	Neubrandenburg .....	-	2 706	4 232	- 1 526
13 0 03	Rostock .....	-	9 957	10 296	- 339
13 0 04	Schwerin .....	-	4 761	5 770	- 1 009
13 0 05	Stralsund .....	-	2 814	3 207	- 393

**wanderung**  
Städte und Landkreise

rungen						Stat. Schlüssel- nummer
davon						
innerhalb des Bundeslandes		von bzw. in andere Bundesländer		über die Grenzen Deutschlands <sup>2)</sup>		
Zuzüge	Fortzüge	Zuzüge	Fortzüge	Zuzüge	Fortzüge	
3 018	3 270	1 653	1 538	2 108	1 029	10 0 44
2 198	2 051	2 343	2 368	758	701	10 0 45
1 213	1 136	1 070	1 063	296	116	10 0 46
14 813	14 813	11 616	11 514	7 697	4 789	
-	-	-	-	-	-	
14 813	14 813	11 616	11 514	7 697	4 789	
lin						11
-	-	79 696	80 746	43 370	33 635	11 0
burg						12
1 517	1 566	811	1 551	300	240	12 0 51
2 088	2 230	1 369	3 398	926	533	12 0 52
1 252	1 717	654	2 261	762	436	12 0 53
3 419	3 186	3 720	3 333	1 199	863	12 0 54
1 791	1 244	5 662	4 946	364	347	12 0 60
1 972	1 591	4 610	3 993	442	527	12 0 61
969	686	1 288	2 751	151	158	12 0 62
1 654	1 312	4 655	3 550	660	605	12 0 63
2 572	1 808	5 406	4 523	317	329	12 0 64
1 653	1 371	6 829	5 044	386	466	12 0 65
1 167	1 174	1 047	3 168	251	211	12 0 66
2 347	4 076	3 329	4 539	3 669	1 546	12 0 67
1 453	1 037	1 277	2 191	232	177	12 0 68
4 841	3 647	5 482	4 249	810	790	12 0 69
685	515	1 241	2 231	102	169	12 0 70
2 384	4 939	4 568	3 234	228	393	12 0 71
2 069	1 714	4 032	3 566	455	528	12 0 72
972	992	1 719	4 051	561	488	12 0 73
34 805	34 805	57 699	62 579	11 815	8 806	
8 276	8 699	6 554	10 543	3 187	2 072	
26 529	26 106	51 145	52 036	8 628	6 734	
Vorpommern						13
1 471	1 608	1 248	1 763	384	253	13 0 01
1 797	2 019	793	2 041	116	172	13 0 02
5 225	4 632	3 623	4 817	1 109	847	13 0 03
2 667	2 982	1 450	2 580	644	208	13 0 04
1 784	1 621	863	1 403	167	183	13 0 05



**1 Gesamt**  
1.5 Wanderungen 2002 in kreisfreie

Stat. Schlüssel- nummer	Kreisfreie Stadt bzw. Landkreise	Wande			
		innerhalb der Landkreise <sup>1)</sup>	über die Kreisgrenzen		
			Zuzüge	Fortzüge	Saldo
13 0 06	Wismar .....	-	2 486	2 686	- 200
	Landkreise				
13 0 51	Bad Doberan .....	2 597	5 914	5 177	737
13 0 52	Demmin .....	2 291	2 172	3 458	- 1 286
13 0 53	Güstrow .....	2 945	2 811	3 880	- 1 069
13 0 54	Ludwigslust .....	3 324	6 860	6 867	- 7
13 0 55	Mecklenburg-Strelitz .....	1 580	3 007	3 462	- 455
13 0 56	Müritz .....	1 739	2 069	2 242	- 173
13 0 57	Nordvorpommern .....	2 626	3 679	4 416	- 737
13 0 58	Nordwestmecklenburg .....	3 023	4 920	4 902	18
13 0 59	Ostvorpommern .....	3 159	3 397	3 963	- 566
13 0 60	Parchim .....	2 416	3 181	4 199	- 1 018
13 0 61	Rügen .....	2 664	2 182	2 686	- 504
13 0 62	Uecker-Randow .....	1 953	1 747	3 176	- 1 429
	Land insgesamt .....	30 317	67 766	78 243	- 10 477
	Kreisfreie Städte insgesamt .....	-	25 827	29 815	- 3 988
	Landkreise insgesamt .....	30 317	41 939	48 428	- 6 489
14					Sach
14 1	Reg.-Bez. Chemnitz				
	Stadtkreise				
14 1 61	Chemnitz, Stadt .....	-	6 605	8 537	- 1 932
14 1 66	Plauen, Stadt .....	-	2 446	2 582	- 136
14 1 67	Zwickau, Stadt .....	-	3 368	3 552	- 184
	Landkreise				
14 1 71	Annaberg .....	1 149	1 399	1 856	- 457
14 1 73	Chemnitzer Land .....	1 810	4 149	4 746	- 597
14 1 77	Freiberg .....	2 686	3 352	4 588	- 1 236
14 1 78	Vogtlandkreis .....	3 860	3 729	4 505	- 776
14 1 81	Mittlerer Erzgebirgskreis .....	1 271	1 713	2 386	- 673
14 1 82	Mittweida .....	2 044	3 187	3 886	- 699
14 1 88	Stollberg .....	1 564	1 952	2 355	- 403
14 1 91	Aue-Schwarzenberg .....	2 981	2 332	3 554	- 1 222
14 1 93	Zwickauer Land .....	1 649	2 957	3 838	- 881
	Reg.-Bez. Zusammen .....	19 014	37 189	46 385	- 9 196
14 2	Reg.-Bez. Dresden				
	Stadtkreise				
14 2 62	Dresden, Stadt .....	-	20 969	18 551	2 418
14 2 63	Görlitz, Stadt .....	-	1 927	2 568	- 641
14 2 64	Hoyerswerda, Stadt .....	-	1 096	2 399	- 1 303

**wanderung**  
**Städte und Landkreise**

rungen						Stat. Schlüssel- nummer		
davon								
innerhalb des Bundeslandes		von bzw. in andere Bundesländer		über die Grenzen Deutschlands <sup>2)</sup>				
Zuzüge	Fortzüge	Zuzüge	Fortzüge	Zuzüge	Fortzüge			
1 255	1 300	794	993	437	393	13	0	06
4 238	2 999	1 508	1 982	168	196	13	0	51
1 284	1 525	821	1 821	67	112	13	0	52
1 527	1 634	1 171	2 098	113	148	13	0	53
1 858	3 476	2 098	2 625	2 904	766	13	0	54
1 861	1 490	1 024	1 869	122	103	13	0	55
977	794	1 012	1 380	80	68	13	0	56
2 136	2 063	1 406	2 129	137	224	13	0	57
2 347	2 077	2 391	2 601	182	224	13	0	58
1 723	1 532	1 475	2 171	199	260	13	0	59
1 747	1 822	1 339	2 170	95	207	13	0	60
682	800	1 289	1 635	211	251	13	0	61
549	754	1 136	2 378	62	44	13	0	62
35 128	35 128	25 441	38 456	7 197	4 659	14		
14 199	14 162	8 771	13 597	2 857	2 056			
20 929	20 966	16 670	24 859	4 340	2 603			
sen						14		
						14 1		
3 887	4 025	2 021	3 972	697	540	14	1	61
1 205	1 005	972	1 393	269	184	14	1	66
2 074	1 816	884	1 433	410	303	14	1	67
765	843	356	818	278	195	14	1	71
1 902	2 893	947	1 700	1 300	153	14	1	73
1 653	1 918	1 215	2 312	484	358	14	1	77
1 548	1 730	1 670	2 410	511	365	14	1	78
898	1 116	521	1 050	294	220	14	1	81
1 911	2 003	948	1 641	328	242	14	1	82
1 251	1 348	498	888	203	119	14	1	88
866	1 302	775	1 663	691	589	14	1	91
1 799	1 929	877	1 703	281	206	14	1	93
19 759	21 928	11 684	20 983	5 746	3 474	14 2		
9 623	7 406	7 328	8 788	4 018	2 357			
955	1 137	666	1 297	306	134			
540	924	475	1 447	81	28	14	2	64

**1 Gesamt**  
1.5 Wanderungen 2002 in kreisfreie

Stat. Schlüssel- nummer	Kreisfreie Stadt bzw. Landkreise	Wande			
		innerhalb der Landkreise <sup>1)</sup>	über die Kreisgrenzen		
			Zuzüge	Fortzüge	Saldo
	Landkreise				
14 2 72	Bautzen .....	3 154	3 028	4 112	- 1 084
14 2 80	Meißen .....	2 872	4 687	4 984	- 297
14 2 84	Niederschles. Oberlausitzkreis .....	1 756	2 228	3 673	- 1 445
14 2 85	Riesa-Großenhain .....	1 971	2 250	3 460	- 1 210
14 2 86	Löbau-Zittau .....	3 511	2 639	4 078	- 1 439
14 2 87	Sächsische Schweiz .....	3 155	3 551	4 519	- 968
14 2 90	Weißeritzkreis .....	1 890	3 761	4 016	- 255
14 2 92	Kamenz .....	2 190	3 955	4 682	- 727
	Reg.-Bez. zusammen .....	20 499	50 091	57 042	- 6 951
14 3	Reg.-Bez. Leipzig				
	Stadtkreise				
14 3 65	Leipzig, Stadt .....	-	22 642	19 312	3 330
	Landkreise				
14 3 74	Delitzsch .....	1 815	4 019	4 828	- 809
14 3 75	Döbeln .....	1 451	1 636	2 448	- 812
14 3 79	Leipziger Land .....	2 181	4 963	5 671	- 708
14 3 83	Muldentalkreis .....	2 978	3 682	4 265	- 583
14 3 89	Torgau-Oschatz .....	2 257	2 222	2 998	- 776
	Reg.-Bez. zusammen .....	10 682	39 164	39 522	- 358
	Land insgesamt .....	50 195	126 444	142 949	- 16 505
	Kreisfreie Städte insgesamt .....	-	59 053	57 501	1 552
	Landkreise insgesamt .....	50 195	67 391	85 448	- 18 057
15					Sachsen-
15 1	Reg.-Bez. Dessau				
	Stadtkreis				
15 1 01	Dessau, Stadt .....	-	2 506	3 589	- 1 083
	Landkreise				
15 1 51	Anhalt-Zerbst .....	1 525	1 983	2 461	- 478
15 1 53	Bernburg .....	1 353	1 737	2 230	- 493
15 1 54	Bitterfeld .....	3 017	1 874	3 554	- 1 680
15 1 59	Köthen .....	1 275	2 104	2 618	- 514
15 1 71	Wittenberg .....	2 294	2 652	3 843	- 1 191
	Reg.-Bez. zusammen .....	9 464	12 856	18 295	- 5 439
15 2	Reg.-Bez. Halle				
	Stadtkreis				
15 2 02	Halle (Saale), Stadt .....	-	9 453	12 372	- 2 919
	Landkreise				
15 2 56	Burgenlandkreis .....	3 020	3 275	4 424	- 1 149
15 2 60	Mansfelder Land .....	2 468	2 314	3 168	- 854

**wanderung**  
Städte und Landkreise

rungen						Stat. Schlüssel- nummer		
davon								
innerhalb des Bundeslandes		von bzw. in andere Bundesländer		über die Grenzen Deutschlands <sup>2)</sup>				
Zuzüge	Fortzüge	Zuzüge	Fortzüge	Zuzüge	Fortzüge			
1 510	1 653	1 192	2 217	326	242	14	2	72
2 865	2 454	1 187	1 904	635	626	14	2	80
1 061	1 154	966	2 339	201	180	14	2	84
994	1 367	1 021	2 000	235	93	14	2	85
959	1 411	1 161	2 314	519	353	14	2	86
1 679	1 801	1 043	2 031	829	687	14	2	87
2 481	2 422	898	1 393	382	201	14	2	90
2 205	2 218	1 201	2 176	549	288	14	2	92
24 872	23 947	17 138	27 906	8 081	5 189			
						14	3	
8 228	6 097	9 862	9 925	4 552	3 290	14	3	65
1 950	2 281	1 540	2 228	529	319	14	3	74
862	1 207	564	1 094	210	147	14	3	75
2 721	2 592	1 452	2 262	790	817	14	3	79
2 319	2 421	1 049	1 710	314	134	14	3	83
948	1 186	1 026	1 611	248	201	14	3	89
17 028	15 784	15 493	18 830	6 643	4 908			
61 659	61 659	44 315	67 719	20 470	13 571			
26 512	22 410	22 208	28 255	10 333	6 836			
35 147	39 249	22 107	39 464	10 137	6 735			
Anhalt						15		
						15	1	
1 287	1 311	808	1 862	411	416	15	1	01
1 121	1 021	656	1 307	206	133	15	1	51
868	818	609	1 240	260	172	15	1	53
655	992	945	2 316	274	246	15	1	54
805	796	767	1 370	532	452	15	1	59
713	742	1 563	2 870	376	231	15	1	71
5 449	5 680	5 348	10 965	2 059	1 650			
						15	2	
3 995	4 558	3 557	6 371	1 901	1 443	15	2	02
936	873	1 834	3 151	505	400	15	2	56
1 144	1 182	764	1 841	406	145	15	2	60

**1 Gesamt**  
1.5 Wanderungen 2002 in kreisfreie

Stat. Schlüssel- nummer	Kreisfreie Stadt bzw. Landkreise	Wande			
		innerhalb der Landkreise <sup>1)</sup>	über die Kreisgrenzen		
			Zuzüge	Fortzüge	Saldo
15 2 61	Merseburg-Querfurt .....	3 515	3 764	4 964	- 1 200
15 2 65	Saalkreis .....	1 207	3 553	3 634	- 81
15 2 66	Sangerhausen .....	1 457	1 389	2 000	- 611
15 2 68	Weißenfels .....	1 478	1 981	2 504	- 523
	Reg.-Bez. zusammen .....	13 145	25 729	33 066	- 7 337
15 3	Reg.-Bez. Magdeburg Stadtkreis				
15 3 03	Magdeburg, Landeshauptstadt .....	-	8 589	9 154	- 565
	Landkreise				
15 3 52	Aschersleben-Staßfurt .....	1 938	2 366	3 720	- 1 354
15 3 55	Bördekreis .....	1 361	2 140	2 337	- 197
15 3 57	Halberstadt .....	1 258	1 912	2 415	- 503
15 3 58	Jerichower Land .....	1 912	2 829	3 496	- 667
15 3 62	Ohrekreis .....	2 595	3 691	3 777	- 86
15 3 63	Stendal .....	3 278	2 985	4 117	- 1 132
15 3 64	Quedlinburg .....	1 686	1 807	2 342	- 535
15 3 67	Schönebeck .....	1 059	1 565	2 122	- 557
15 3 69	Wernigerode .....	1 859	2 533	2 702	- 169
15 3 70	Altmarkkreis Salzwedel .....	2 713	2 412	3 044	- 632
	Reg.-Bez. Zusammen .....	19 659	32 829	39 226	- 6 397
	Land insgesamt .....	42 268	71 414	90 587	- 19 173
	Kreisfreie Städte .....	-	20 548	25 115	- 4 567
	Landkreise insgesamt .....	42 268	50 866	65 472	- 14 606
16					Thür
	Stadtkreise				
16 0 51	Erfurt, Stadt .....	-	7 518	7 259	259
16 0 52	Gera, Stadt .....	-	2 741	4 068	- 1 327
16 0 53	Jena, Stadt .....	-	7 177	7 561	- 384
16 0 54	Suhl, Stadt .....	-	1 482	2 441	- 959
16 0 55	Weimar, Stadt .....	-	3 929	3 286	643
16 0 56	Eisenach, Stadt .....	-	2 029	1 749	280
	Landkreise				
16 0 61	Eichsfeld .....	1 985	1 722	2 546	- 824
16 0 62	Nordhausen .....	1 979	2 019	2 649	- 630
16 0 63	Wartburgkreis .....	2 279	3 140	3 739	- 599
16 0 64	Unstrut-Hainich-Kreis .....	2 374	2 438	3 163	- 725
16 0 65	Kyffhäuserkreis .....	1 477	1 904	2 452	- 548
16 0 66	Schmalkalden-Meiningen .....	2 166	2 983	3 676	- 693
16 0 67	Gotha .....	3 383	3 358	3 619	- 261
16 0 68	Sömmerda .....	1 284	2 003	2 441	- 438
16 0 69	Hildburghausen .....	1 158	1 371	1 589	- 218

wanderung  
Städte und Landkreise

rungen						Stat. Schlüssel- nummer
davon						
innerhalb des Bundeslandes		von bzw. in andere Bundesländer		über die Grenzen Deutschlands <sup>2)</sup>		
Zuzüge	Fortzüge	Zuzüge	Fortzüge	Zuzüge	Fortzüge	
1 684	1 542	1 488	2 774	592	648	15 2 61
2 641	2 198	688	1 302	224	134	15 2 65
430	548	792	1 347	167	105	15 2 66
790	803	838	1 413	353	288	15 2 68
11 620	11 704	9 961	18 199	4 148	3 163	
						15 3
4 222	3 944	2 902	4 305	1 465	905	15 3 03
1 102	1 428	861	1 829	403	463	15 3 52
1 190	1 149	752	1 076	198	112	15 3 55
877	934	924	1 409	111	72	15 3 57
1 500	1 371	1 042	1 874	287	251	15 3 58
2 190	1 862	1 175	1 732	326	183	15 3 62
877	1 078	1 613	2 798	495	241	15 3 63
866	835	744	1 364	197	143	15 3 64
834	1 014	528	941	203	167	15 3 67
940	698	1 311	1 794	282	210	15 3 69
806	776	1 364	2 074	242	194	15 3 70
15 404	15 089	13 216	21 196	4 209	2 941	
32 473	32 473	28 525	50 360	10 416	7 754	
9 504	9 813	7 267	12 538	3 777	2 764	
22 969	22 660	21 258	37 822	6 639	4 990	
ingen						16
3 835	3 015	2 964	3 691	719	553	16 0 51
1 451	1 557	1 115	2 343	175	168	16 0 52
2 084	4 198	2 051	2 591	3 042	772	16 0 53
775	1 206	416	976	291	259	16 0 54
1 788	1 388	1 691	1 509	450	389	16 0 55
1 246	902	675	745	108	102	16 0 56
509	606	1 105	1 816	108	124	16 0 61
624	594	1 164	1 852	231	203	16 0 62
1 540	1 635	1 312	1 769	288	335	16 0 63
1 233	1 241	978	1 667	227	255	16 0 64
765	814	1 052	1 566	87	72	16 0 65
1 378	1 325	1 273	1 929	332	422	16 0 66
1 889	1 558	1 204	1 830	265	231	16 0 67
1 205	1 223	603	938	195	280	16 0 68
669	592	629	921	73	76	16 0 69

**1 Gesamt**  
1.5 Wanderungen 2002 in kreisfreie

Stat. Schlüssel- nummer	Kreisfreie Stadt bzw. Landkreise	Wande			
		innerhalb der Landkreise <sup>1)</sup>	über die Kreisgrenzen		
			Zuzüge	Fortzüge	Saldo
16 0 70	Ilm-Kreis .....	2 348	3 476	3 533	- 57
16 0 71	Weimarer Land .....	1 290	2 881	3 255	- 374
16 0 72	Sonneberg .....	973	1 300	1 530	- 230
16 0 73	Saalfeld-Rudolstadt .....	2 162	2 350	3 047	- 697
16 0 74	Saale-Holzland-Kreis .....	1 609	2 536	2 782	- 246
16 0 75	Saale-Orla-Kreis .....	1 920	1 790	2 350	- 560
16 0 76	Greiz .....	1 461	2 882	3 628	- 746
16 0 77	Altenburger Land .....	2 090	1 909	2 854	- 945
	Land insgesamt .....	31 938	64 938	75 217	- 10 279
	Kreisfreie Städte insgesamt .....	-	24 876	26 364	- 1 488
	Landkreise insgesamt .....	31 938	40 062	48 853	- 8 791
Deutsch					
01 - 16	Deutschland insgesamt .....	1 166 774	3 519 139	3 299 794	219 345
	Kreisfreie Städte insgesamt .....	-	1 318 797	1 256 467	62 330
	Landkreise insgesamt .....	1 166 774	2 200 342	2 043 327	157 015

1) Ohne Ortsumzüge.

2) Einschl. Herunfts- / Zielgebiet "ungeklärt" und "ohne Angabe".

**wanderung**  
Städte und Landkreise

rungen						Stat. Schlüssel- nummer
davon						
innerhalb des Bundeslandes		von bzw. in andere Bundesländer		über die Grenzen Deutschlands <sup>2)</sup>		
Zuzüge	Fortzüge	Zuzüge	Fortzüge	Zuzüge	Fortzüge	

1 667	1 360	1 338	1 866	471	307	16 0 70
1 911	1 747	820	1 246	150	262	16 0 71
506	435	703	961	91	134	16 0 72
1 045	1 114	1 138	1 755	167	178	16 0 73
1 543	1 369	856	1 267	137	146	16 0 74
757	780	889	1 412	144	158	16 0 75
1 602	1 384	1 156	2 056	124	188	16 0 76
377	356	1 370	2 365	162	133	16 0 77
30 399	30 399	26 502	39 071	8 037	5 747	
11 179	12 266	8 912	11 855	4 785	2 243	
19 220	18 133	17 590	27 216	3 252	3 504	

land

1 523 101	1 523 101	1 153 495	1 153 438	842 543	623 255	01 - 16
511 549	541 491	453 619	438 824	353 629	276 152	
1 011 552	981 610	699 876	714 614	488 914	347 103	



**2 Binnen**  
2.1 Wanderungen zwischen den Bundesländern 2002

Lfd. Nr.	Zielland	Ge- schlecht	Deutschland	Baden- Württem- berg	Bayern	Berlin	Branden- burg	Bremen	Hamburg
	Herkunftsland								
Zuzüge aus den									
Personen									
01	Baden-Württemberg .....	i	103 749	x	29 294	6 130	1 883	812	2 479
02		m	53 669	x	14 992	3 277	973	388	1 278
03		w	50 080	x	14 302	2 853	910	424	1 201
04	Bayern .....	i	100 469	29 875	x	6 823	2 137	816	2 747
05		m	52 241	15 254	x	3 588	1 126	406	1 430
06		w	48 228	14 621	x	3 235	1 011	410	1 317
07	Berlin .....	i	80 746	6 682	7 770	x	33 302	619	2 278
08		m	41 215	3 471	4 095	x	16 685	307	1 094
09		w	39 531	3 211	3 675	x	16 617	312	1 184
10	Brandenburg .....	i	62 579	6 054	5 772	23 595	x	383	1 404
11		m	30 965	3 081	2 948	11 598	x	174	678
12		w	31 614	2 973	2 824	11 997	x	209	726
13	Bremen .....	i	21 375	833	745	737	143	x	993
14		m	10 633	401	394	390	63	x	476
15		w	10 742	432	351	347	80	x	517
16	Hamburg .....	i	52 822	2 271	2 419	3 058	548	842	x
17		m	26 705	1 162	1 270	1 604	282	415	x
18		w	26 117	1 109	1 149	1 454	266	427	x
19	Hessen .....	i	85 784	15 047	14 071	4 066	940	748	2 200
20		m	43 855	7 725	7 266	2 129	485	360	1 127
21		w	41 929	7 322	6 805	1 937	455	388	1 073
22	Mecklenburg- Vorpommern .....	i	38 456	2 531	2 363	3 840	2 485	666	5 579
23		m	18 926	1 296	1 216	1 887	1 214	331	2 735
24		w	19 530	1 235	1 147	1 953	1 271	335	2 844
25	Niedersachsen 1) .....	i	188 530	19 126	20 335	8 175	5 548	13 613	13 425
26		m	93 720	9 403	10 037	4 177	2 744	6 860	6 738
27		w	94 810	9 723	10 298	3 998	2 804	6 753	6 687
28	Nordrhein-Westfalen .....	i	139 929	18 445	17 801	9 939	2 719	1 895	5 509
29		m	71 870	9 579	9 394	5 188	1 440	924	2 861
30		w	68 059	8 866	8 407	4 751	1 279	971	2 648
31	Rheinland-Pfalz .....	i	59 071	12 652	5 159	1 551	543	284	700
32		m	30 081	6 523	2 621	818	276	143	369
33		w	28 990	6 129	2 538	733	267	141	331
34	Saarland .....	i	11 554	1 988	1 038	402	84	102	201
35		m	5 956	1 021	536	204	43	57	108
36		w	5 598	967	502	198	41	45	93
37	Sachsen .....	i	67 719	13 014	17 085	4 016	3 376	332	1 060
38		m	33 783	6 615	8 584	1 890	1 628	162	511
39		w	33 936	6 399	8 501	2 126	1 748	170	549
40	Sachsen-Anhalt .....	i	50 363	5 829	6 635	3 035	2 248	377	834
41		m	24 793	2 996	3 378	1 484	1 033	191	394
42		w	25 570	2 833	3 257	1 551	1 215	186	440
43	Schleswig-Holstein .....	i	51 278	3 031	2 889	2 655	877	863	18 144
44		m	26 085	1 533	1 507	1 397	471	467	9 099
45		w	25 193	1 498	1 382	1 258	406	396	9 045
46	Thüringen .....	i	39 071	5 647	8 470	1 674	866	200	421
47		m	19 087	2 857	4 113	792	393	110	206
48		w	19 984	2 790	4 357	882	473	90	215
49	Deutschland .....	i	1 153 495	143 025	141 846	79 696	57 699	22 552	57 974
50		m	583 584	72 917	72 351	40 423	28 856	11 295	29 104
51		w	569 911	70 108	69 495	39 273	28 843	11 257	28 870

\*) Wanderungen innerhalb der Länder werden nicht nachgewiesen.  
1) Einschl. Wanderungsbewegungen von Spätaussiedlern.

**wanderung**  
nach Herkunfts- und Zielländern\*)

Hessen	Mecklen- burg- Vorpommern	Nieder- sachsen	Nordrhein- Westfalen	Rheinland- Pfalz	Saarland	Sachsen	Sachsen- Anhalt	Schleswig- Holstein	Thürin- gen	Lfd. Nr.
nebenstehenden Länder										
insgesamt										
14 154	1 067	7 082	15 611	12 754	1 531	4 394	1 841	2 706	2 011	01
7 257	543	3 610	7 984	6 742	774	2 376	1 052	1 350	1 073	02
6 897	524	3 472	7 627	6 012	757	2 018	789	1 356	938	03
11 974	1 114	7 185	15 675	4 958	946	6 869	2 394	2 802	4 154	04
6 132	600	3 755	8 257	2 678	495	3 684	1 264	1 401	2 171	05
5 842	514	3 430	7 418	2 280	451	3 185	1 130	1 401	1 983	06
3 763	2 680	5 644	8 226	1 547	354	2 543	1 697	2 582	1 059	07
1 936	1 417	2 872	4 284	807	185	1 336	877	1 301	548	08
1 827	1 263	2 772	3 942	740	169	1 207	820	1 281	511	09
2 398	2 920	4 495	5 373	1 383	185	3 560	2 104	1 988	965	10
1 162	1 426	2 165	2 676	706	89	1 745	1 070	973	474	11
1 236	1 494	2 330	2 697	677	96	1 815	1 034	1 015	491	12
667	263	13 759	1 878	214	46	175	134	702	86	13
360	138	6 766	966	102	20	85	75	354	43	14
307	125	6 993	912	112	26	90	59	348	43	15
1 879	1 827	12 375	4 107	496	99	474	336	21 855	236	16
951	953	6 236	2 178	268	52	244	199	10 756	135	17
928	874	6 139	1 929	228	47	230	137	11 099	101	18
x	628	8 262	16 355	14 136	823	2 223	1 114	2 286	2 885	19
x	357	4 097	8 214	7 347	414	1 190	579	1 121	1 444	20
x	271	4 165	8 141	6 789	409	1 033	535	1 165	1 441	21
1 174	x	5 503	3 452	718	104	1 198	829	7 463	551	22
583	x	2 673	1 731	369	55	576	418	3 572	270	23
591	x	2 830	1 721	349	49	622	411	3 891	281	24
13 683	5 162	x	47 954	7 215	1 582	8 060	8 586	11 145	4 921	25
6 715	2 625	x	23 871	3 553	753	3 959	4 366	5 455	2 464	26
6 968	2 537	x	24 083	3 662	829	4 101	4 220	5 690	2 457	27
16 968	2 072	29 939	x	17 855	1 503	3 863	2 656	6 589	2 176	28
8 681	1 104	14 972	x	9 201	779	2 012	1 421	3 161	1 153	29
8 287	968	14 967	x	8 654	724	1 851	1 235	3 428	1 023	30
12 122	356	2 940	15 808	x	3 660	991	585	1 039	681	31
6 149	194	1 482	7 905	x	1 887	512	343	506	353	32
5 973	162	1 458	7 903	x	1 773	479	242	533	328	33
1 040	52	478	1 761	3 899	x	162	73	183	91	34
546	28	244	892	2 026	x	80	41	81	49	35
494	24	234	869	1 873	x	82	32	102	42	36
4 821	1 285	3 959	7 729	2 422	295	x	3 492	1 065	3 768	37
2 451	596	1 982	3 849	1 285	149	x	1 746	507	1 828	38
2 370	689	1 977	3 880	1 137	146	x	1 746	558	1 940	39
2 918	1 221	10 575	6 411	1 472	170	4 860	x	1 188	2 590	40
1 438	586	5 074	3 193	776	91	2 365	x	585	1 209	41
1 480	635	5 501	3 218	696	79	2 495	x	603	1 381	42
2 037	4 137	8 243	5 604	1 025	168	677	600	x	328	43
1 012	2 206	4 119	2 830	506	78	363	331	x	166	44
1 025	1 931	4 124	2 774	519	90	314	269	x	162	45
5 365	657	3 239	3 971	1 428	150	4 266	2 084	633	x	46
2 553	315	1 559	1 970	738	80	2 069	1 021	311	x	47
2 812	342	1 680	2 001	690	70	2 197	1 063	322	x	48
94 963	25 441	123 678	159 915	71 522	11 616	44 315	28 525	64 226	26 502	49
47 926	13 088	61 606	80 800	37 104	5 901	22 596	14 803	31 434	13 380	50
47 037	12 353	62 072	79 115	34 418	5 715	21 719	13 722	32 792	13 122	51

**2 Binnen**  
2.1.1 Wanderungen zwischen den Bundesländern 2002

Lfd. Nr.	Zielland	Ge- schlecht	Deutschland	Baden- Württem- berg	Bayern	Berlin	Branden- burg	Bremen	Hamburg
	Herkunftsland								
Zuzüge aus den									
Deutsche									
01	Baden-Württemberg .....	i	87 038	x	24 629	5 314	1 755	629	2 126
02		m	43 942	x	12 261	2 810	895	297	1 086
03		w	43 096	x	12 368	2 504	860	332	1 040
04	Bayern .....	i	84 109	24 980	x	5 844	2 030	606	2 165
05		m	42 486	12 372	x	3 049	1 061	291	1 062
06		w	41 623	12 608	x	2 795	969	315	1 103
07	Berlin .....	i	71 681	5 506	6 325	x	31 892	474	1 924
08		m	36 010	2 810	3 292	x	15 894	221	894
09		w	35 671	2 696	3 033	x	15 998	253	1 030
10	Brandenburg .....	i	58 444	5 729	5 500	21 561	x	350	1 295
11		m	28 541	2 897	2 788	10 414	x	154	610
12		w	29 903	2 832	2 712	11 147	x	196	685
13	Bremen .....	i	18 550	676	587	615	125	x	761
14		m	9 046	320	296	323	53	x	350
15		w	9 504	356	291	292	72	x	411
16	Hamburg .....	i	47 196	1 875	1 991	2 653	521	676	x
17		m	23 489	938	1 006	1 369	264	315	x
18		w	23 707	937	985	1 284	257	361	x
19	Hessen .....	i	71 601	12 232	11 676	3 480	859	594	1 819
20		m	35 559	6 073	5 879	1 802	434	271	896
21		w	36 042	6 159	5 797	1 678	425	323	923
22	Mecklenburg- Vorpommern .....	i	36 036	2 317	2 199	3 518	2 417	600	5 227
23		m	17 425	1 171	1 108	1 684	1 170	290	2 514
24		w	18 611	1 146	1 091	1 834	1 247	310	2 713
25	Niedersachsen 1) .....	i	161 354	15 176	16 836	7 096	4 916	12 138	11 885
26		m	79 374	7 373	8 194	3 602	2 424	6 035	5 885
27		w	81 980	7 803	8 642	3 494	2 492	6 103	6 000
28	Nordrhein-Westfalen .....	i	120 187	15 118	14 697	8 496	2 544	1 492	4 530
29		m	60 145	7 682	7 522	4 365	1 327	712	2 263
30		w	60 042	7 436	7 175	4 131	1 217	780	2 267
31	Rheinland-Pfalz .....	i	49 586	10 268	4 316	1 311	496	229	562
32		m	24 711	5 162	2 151	689	244	114	287
33		w	24 875	5 106	2 165	622	252	115	275
34	Saarland .....	i	9 622	1 652	816	323	78	59	106
35		m	4 853	833	412	155	40	34	56
36		w	4 769	819	404	168	38	25	50
37	Sachsen .....	i	61 468	12 025	15 988	3 410	3 240	253	816
38		m	29 813	6 053	7 888	1 523	1 542	113	350
39		w	31 655	5 972	8 100	1 887	1 698	140	466
40	Sachsen-Anhalt .....	i	45 859	5 403	6 100	2 563	2 129	328	737
41		m	21 951	2 721	3 025	1 207	972	154	343
42		w	23 908	2 682	3 075	1 356	1 157	174	394
43	Schleswig-Holstein .....	i	46 315	2 669	2 544	2 447	848	744	16 110
44		m	23 270	1 330	1 295	1 266	454	382	7 988
45		w	23 045	1 339	1 249	1 181	394	362	8 122
46	Thüringen .....	i	36 145	5 247	8 028	1 506	833	161	377
47		m	17 263	2 635	3 834	696	375	81	183
48		w	18 882	2 612	4 194	810	458	80	194
49	Deutschland .....	i	1 005 191	120 873	122 232	70 137	54 683	19 333	50 440
50		m	497 878	60 370	60 951	34 954	27 149	9 464	24 767
51		w	507 313	60 503	61 281	35 183	27 534	9 869	25 673

\*) Wanderungen innerhalb der Länder werden nicht nachgewiesen.  
1) Einschl. Wanderungsbewegungen von Spätaussiedlern.

**wanderung**  
nach Herkunfts- und Zielländern\*)

Hessen	Mecklen- burg- Vorpommern	Nieder- sachsen	Nordrhein- Westfalen	Rheinland- Pfalz	Saarland	Sachsen	Sachsen- Anhalt	Schleswig- Holstein	Thürin- gen	Lfd. Nr.
nebenstehenden Länder										
insgesamt										
11 373	986	6 178	12 362	10 360	1 293	4 085	1 663	2 401	1 884	01
5 606	497	3 096	6 126	5 373	644	2 183	921	1 163	984	02
5 767	489	3 082	6 236	4 987	649	1 902	742	1 238	900	03
9 532	979	5 996	12 227	4 075	775	6 332	2 200	2 465	3 903	04
4 654	512	3 046	6 194	2 136	407	3 355	1 141	1 196	2 010	05
4 878	467	2 950	6 033	1 939	368	2 977	1 059	1 269	1 893	06
3 127	2 381	4 951	6 635	1 295	274	2 105	1 454	2 403	935	07
1 589	1 220	2 464	3 369	663	132	1 060	723	1 209	470	08
1 538	1 161	2 487	3 266	632	142	1 045	731	1 194	465	09
2 200	2 828	4 293	4 950	1 295	174	3 427	2 000	1 918	924	10
1 041	1 363	2 059	2 426	660	85	1 666	995	935	448	11
1 159	1 465	2 234	2 524	635	89	1 761	1 005	983	476	12
497	238	12 544	1 340	186	35	134	115	623	74	13
252	123	6 108	652	92	15	63	60	304	35	14
245	115	6 436	688	94	20	71	55	319	39	15
1 553	1 731	11 343	3 334	429	86	411	301	20 088	204	16
762	887	5 649	1 689	231	44	205	175	9 839	116	17
791	844	5 694	1 645	198	42	206	126	10 249	88	18
x	575	7 271	13 118	11 688	681	1 907	991	2 052	2 658	19
x	314	3 534	6 321	5 933	351	973	493	985	1 300	20
x	261	3 737	6 797	5 755	330	934	498	1 067	1 358	21
1 050	x	5 243	3 058	655	97	1 136	790	7 205	524	22
497	x	2 527	1 472	331	51	541	394	3 424	251	23
553	x	2 716	1 586	324	46	595	396	3 781	273	24
11 173	4 501	x	41 707	5 918	1 214	6 892	7 741	9 832	4 329	25
5 394	2 284	x	20 510	2 904	564	3 397	3 881	4 763	2 164	26
5 779	2 217	x	21 197	3 014	650	3 495	3 860	5 069	2 165	27
13 862	1 912	26 705	x	15 823	1 225	3 449	2 343	6 017	1 974	28
6 802	987	13 024	x	8 018	614	1 779	1 194	2 831	1 025	29
7 060	925	13 681	x	7 805	611	1 670	1 149	3 186	949	30
9 786	319	2 549	13 487	x	3 307	869	514	939	634	31
4 816	168	1 259	6 608	x	1 705	438	295	447	328	32
4 970	151	1 290	6 879	x	1 602	431	219	492	306	33
836	48	411	1 326	3 505	x	142	69	173	78	34
421	27	215	631	1 804	x	70	37	78	40	35
415	21	196	695	1 701	x	72	32	95	38	36
4 240	1 229	3 512	6 562	2 163	264	x	3 217	995	3 554	37
2 067	556	1 702	3 071	1 114	127	x	1 556	461	1 690	38
2 173	673	1 810	3 491	1 049	137	x	1 661	534	1 864	39
2 589	1 163	9 956	5 417	1 299	159	4 466	x	1 108	2 442	40
1 234	551	4 692	2 543	655	82	2 123	x	534	1 115	41
1 355	612	5 264	2 874	644	77	2 343	x	574	1 327	42
1 790	4 005	7 676	4 887	921	154	641	571	x	308	43
869	2 114	3 799	2 435	454	70	342	315	x	157	44
921	1 891	3 877	2 452	467	84	299	256	x	151	45
4 973	639	2 977	3 341	1 283	135	4 063	1 989	593	x	46
2 274	304	1 409	1 571	648	68	1 941	959	285	x	47
2 699	335	1 568	1 770	635	67	2 122	1 030	308	x	48
78 581	23 534	111 605	133 751	60 895	9 873	40 059	25 958	58 812	24 425	49
38 278	11 907	54 583	65 618	31 016	4 959	20 136	13 139	28 454	12 133	50
40 303	11 627	57 022	68 133	29 879	4 914	19 923	12 819	30 358	12 292	51

**2 Binnen**  
2.1.2 Wanderungen zwischen den Bundesländern 2002

Lfd. Nr.	Zielland Herkunftsland	Ge- schlecht	Deutschland	Baden- Württem- berg	Bayern	Berlin	Branden- burg	Bremen	Hamburg
Zuzüge aus den									
Nichtdeutsche									
01	Baden-Württemberg .....	i	16 711	x	4 665	816	128	183	353
02		m	9 727	x	2 731	467	78	91	192
03		w	6 984	x	1 934	349	50	92	161
04	Bayern .....	i	16 360	4 895	x	979	107	210	582
05		m	9 755	2 882	x	539	65	115	368
06		w	6 605	2 013	x	440	42	95	214
07	Berlin .....	i	9 065	1 176	1 445	x	1 410	145	354
08		m	5 205	661	803	x	791	86	200
09		w	3 860	515	642	x	619	59	154
10	Brandenburg .....	i	4 135	325	272	2 034	x	33	109
11		m	2 424	184	160	1 184	x	20	68
12		w	1 711	141	112	850	x	13	41
13	Bremen .....	i	2 825	157	158	122	18	x	232
14		m	1 587	81	98	67	10	x	126
15		w	1 238	76	60	55	8	x	106
16	Hamburg .....	i	5 626	396	428	405	27	166	x
17		m	3 216	224	264	235	18	100	x
18		w	2 410	172	164	170	9	66	x
19	Hessen .....	i	14 183	2 815	2 395	586	81	154	381
20		m	8 296	1 652	1 387	327	51	89	231
21		w	5 887	1 163	1 008	259	30	65	150
22	Mecklenburg-	i	2 420	214	164	322	68	66	352
23	Vorpommern .....	m	1 501	125	108	203	44	41	221
24		w	919	89	56	119	24	25	131
25	Niedersachsen 1) .....	i	27 176	3 950	3 499	1 079	632	1 475	1 540
26		m	14 346	2 030	1 843	575	320	825	853
27		w	12 830	1 920	1 656	504	312	650	687
28	Nordrhein-Westfalen .....	i	19 742	3 327	3 104	1 443	175	403	979
29		m	11 725	1 897	1 872	823	113	212	598
30		w	8 017	1 430	1 232	620	62	191	381
31	Rheinland-Pfalz .....	i	9 485	2 384	843	240	47	55	138
32		m	5 370	1 361	470	129	32	29	82
33		w	4 115	1 023	373	111	15	26	56
34	Saarland .....	i	1 932	336	222	79	6	43	95
35		m	1 103	188	124	49	3	23	52
36		w	829	148	98	30	3	20	43
37	Sachsen .....	i	6 251	989	1 097	606	136	79	244
38		m	3 970	562	696	367	86	49	161
39		w	2 281	427	401	239	50	30	83
40	Sachsen-Anhalt .....	i	4 504	426	535	472	119	49	97
41		m	2 842	275	353	277	61	37	51
42		w	1 662	151	182	195	58	12	46
43	Schleswig-Holstein .....	i	4 963	362	345	208	29	119	2 034
44		m	2 815	203	212	131	17	85	1 111
45		w	2 148	159	133	77	12	34	923
46	Thüringen .....	i	2 926	400	442	168	33	39	44
47		m	1 824	222	279	96	18	29	23
48		w	1 102	178	163	72	15	10	21
49	Deutschland .....	i	148 304	22 152	19 614	9 559	3 016	3 219	7 534
50		m	85 706	12 547	11 400	5 469	1 707	1 831	4 337
51		w	62 598	9 605	8 214	4 090	1 309	1 388	3 197

\*) Wanderungen innerhalb der Länder werden nicht nachgewiesen.

1) Einschl. Wanderungsbewegungen von nichtdeutschen Angehörigen der Spätaussiedler.

wanderung  
nach Herkunfts- und Zielländern\*)

Hessen	Mecklen- burg- Vorpommern	Nieder- sachsen	Nordrhein- Westfalen	Rheinland- Pfalz	Saarland	Sachsen	Sachsen- Anhalt	Schleswig- Holstein	Thürin- gen	Lfd. Nr.
nebenstehenden Länder										
insgesamt										
2 781	81	904	3 249	2 394	238	309	178	305	127	01
1 651	46	514	1 858	1 369	130	193	131	187	89	02
1 130	35	390	1 391	1 025	108	116	47	118	38	03
2 442	135	1 189	3 448	883	171	537	194	337	251	04
1 478	88	709	2 063	542	88	329	123	205	161	05
964	47	480	1 385	341	83	208	71	132	90	06
636	299	693	1 591	252	80	438	243	179	124	07
347	197	408	915	144	53	276	154	92	78	08
289	102	285	676	108	27	162	89	87	46	09
198	92	202	423	88	11	133	104	70	41	10
121	63	106	250	46	4	79	75	38	26	11
77	29	96	173	42	7	54	29	32	15	12
170	25	1 215	538	28	11	41	19	79	12	13
108	15	658	314	10	5	22	15	50	8	14
62	10	557	224	18	6	19	4	29	4	15
326	96	1 032	773	67	13	63	35	1 767	32	16
189	66	587	489	37	8	39	24	917	19	17
137	30	445	284	30	5	24	11	850	13	18
x	53	991	3 237	2 448	142	316	123	234	227	19
x	43	563	1 893	1 414	63	217	86	136	144	20
x	10	428	1 344	1 034	79	99	37	98	83	21
124	x	260	394	63	7	62	39	258	27	22
86	x	146	259	38	4	35	24	148	19	23
38	x	114	135	25	3	27	15	110	8	24
2 510	661	x	6 247	1 297	368	1 168	845	1 313	592	25
1 321	341	x	3 361	649	189	562	485	692	300	26
1 189	320	x	2 886	648	179	606	360	621	292	27
3 106	160	3 234	x	2 032	278	414	313	572	202	28
1 879	117	1 948	x	1 183	165	233	227	330	128	29
1 227	43	1 286	x	849	113	181	86	242	74	30
2 336	37	391	2 321	x	353	122	71	100	47	31
1 333	26	223	1 297	x	182	74	48	59	25	32
1 003	11	168	1 024	x	171	48	23	41	22	33
204	4	67	435	394	x	20	4	10	13	34
125	1	29	261	222	x	10	4	3	9	35
79	3	38	174	172	x	10	-	7	4	36
581	56	447	1 167	259	31	x	275	70	214	37
384	40	280	778	171	22	x	190	46	138	38
197	16	167	389	88	9	x	85	24	76	39
329	58	619	994	173	11	394	x	80	148	40
204	35	382	650	121	9	242	x	51	94	41
125	23	237	344	52	2	152	x	29	54	42
247	132	567	717	104	14	36	29	x	20	43
143	92	320	395	52	8	21	16	x	9	44
104	40	247	322	52	6	15	13	x	11	45
392	18	262	630	145	15	203	95	40	x	46
279	11	150	399	90	12	128	62	26	x	47
113	7	112	231	55	3	75	33	14	x	48
16 382	1 907	12 073	26 164	10 627	1 743	4 256	2 567	5 414	2 077	49
9 648	1 181	7 023	15 182	6 088	942	2 460	1 664	2 980	1 247	50
6 734	726	5 050	10 982	4 539	801	1 796	903	2 434	830	51

**2 Binnen**  
2.1.3 Wanderungen zwischen den Bundesländern 2002

Lfd. Nr.	Zielland	Ge- schlecht	Deutschland	Baden- Württem- berg	Bayern	Berlin	Branden- burg	Bremen	Hamburg
	Herkunftsland								
Sal									
Personen									
01	Baden-Württemberg .....	i	- 39 276	x	- 581	- 552	- 4 171	- 21	208
02		m	- 19 248	x	- 262	- 194	- 2 108	- 13	116
03		w	- 20 028	x	- 319	- 358	- 2 063	- 8	92
04	Bayern .....	i	- 41 377	581	x	- 947	- 3 635	71	328
05		m	- 20 110	262	x	- 507	- 1 822	12	160
06		w	- 21 267	319	x	- 440	- 1 813	59	168
07	Berlin .....	i	1 050	552	947	x	9 707	- 118	- 780
08		m	792	194	507	x	5 087	- 83	- 510
09		w	258	358	440	x	4 620	- 35	- 270
10	Brandenburg .....	i	4 880	4 171	3 635	- 9 707	x	240	856
11		m	2 109	2 108	1 822	- 5 087	x	111	396
12		w	2 771	2 063	1 813	- 4 620	x	129	460
13	Bremen .....	i	- 1 173	21	- 71	118	- 240	x	155
14		m	- 659	13	- 12	83	- 111	x	64
15		w	- 514	8	- 59	35	- 129	x	91
16	Hamburg .....	i	- 5 152	- 208	- 328	780	- 856	- 151	x
17		m	- 2 399	- 116	- 160	510	- 396	- 61	x
18		w	- 2 753	- 92	- 168	270	- 460	- 90	x
19	Hessen .....	i	- 9 179	893	2 097	303	- 1 458	81	321
20		m	- 4 071	468	1 134	193	- 677	-	176
21		w	- 5 108	425	963	110	- 781	81	145
22	Mecklenburg-	i	13 015	1 464	1 249	1 160	- 435	403	3 752
23	Vorpommern .....	m	5 838	753	616	470	- 212	193	1 782
24		w	7 177	711	633	690	- 223	210	1 970
25	Niedersachsen 1) .....	i	64 895	12 044	13 150	2 531	1 053	- 146	1 050
26		m	32 136	5 793	6 282	1 305	579	94	502
27		w	32 759	6 251	6 868	1 226	474	- 240	548
28	Nordrhein-Westfalen .....	i	- 19 983	2 834	2 126	1 713	- 2 654	18	1 402
29		m	- 8 928	1 595	1 137	904	- 1 236	- 42	683
30		w	- 11 055	1 239	989	809	- 1 418	60	719
31	Rheinland-Pfalz .....	i	- 12 451	- 102	201	4	- 840	70	204
32		m	- 7 023	- 219	- 57	11	- 430	41	101
33		w	- 5 428	117	258	- 7	- 410	29	103
34	Saarland .....	i	- 62	457	92	48	- 101	56	102
35		m	55	247	41	19	- 46	37	56
36		w	- 117	210	51	29	- 55	19	46
37	Sachsen .....	i	23 404	8 620	10 216	1 473	- 184	157	586
38		m	11 187	4 239	4 900	554	- 117	77	267
39		w	12 217	4 381	5 316	919	- 67	80	319
40	Sachsen-Anhalt .....	i	21 838	3 988	4 241	1 338	144	243	498
41		m	9 990	1 944	2 114	607	- 37	116	195
42		w	11 848	2 044	2 127	731	181	127	303
43	Schleswig-Holstein .....	i	- 12 941	325	87	73	- 1 111	168	- 3 711
44		m	- 5 345	183	106	96	- 502	117	- 1 657
45		w	- 7 596	142	- 19	- 23	- 609	51	- 2 054
46	Thüringen .....	i	12 569	3 636	4 316	615	- 99	114	185
47		m	5 707	1 784	1 942	244	- 81	67	71
48		w	6 862	1 852	2 374	371	- 18	47	114
49	Deutschland .....	i	x	39 276	41 377	- 1 050	- 4 880	1 185	5 156
50		m	x	19 248	20 110	- 792	- 2 109	666	2 402
51		w	x	20 028	21 267	- 258	- 2 771	519	2 754

\*) Wanderungen innerhalb der Länder werden nicht nachgewiesen.  
1) Einschl. Wanderungsbewegungen von Spätaussiedlern.

**2 Binnen**  
2.1.4 Wanderungen zwischen den Bundesländern 2002

Lfd. Nr.	Zielland Herkunftsland	Ge- schlecht	Deutschland	Baden- Württem- berg	Bayern	Berlin	Branden- burg	Bremen	Hamburg
								Sal	
								Deutsche	
01	Baden-Württemberg .....	i	- 33 835	x	- 351	- 192	- 3 974	- 47	251
02		m	- 16 428	x	- 111	-	- 2 002	- 23	148
03		w	- 17 407	x	- 240	- 192	- 1 972	- 24	103
04	Bayern .....	i	- 38 123	351	x	- 481	- 3 470	19	174
05		m	- 18 465	111	x	- 243	- 1 727	- 5	56
06		w	- 19 658	240	x	- 238	- 1 743	24	118
07	Berlin .....	i	1 544	192	481	x	10 331	- 141	- 729
08		m	1 056	-	243	x	5 480	- 102	- 475
09		w	488	192	238	x	4 851	- 39	- 254
10	Brandenburg .....	i	3 761	3 974	3 470	- 10 331	x	225	774
11		m	1 392	2 002	1 727	- 5 480	x	101	346
12		w	2 369	1 972	1 743	- 4 851	x	124	428
13	Bremen .....	i	- 779	47	- 19	141	- 225	x	89
14		m	- 415	23	5	102	- 101	x	38
15		w	- 364	24	- 24	39	- 124	x	51
16	Hamburg .....	i	- 3 244	- 251	- 174	729	- 774	- 85	x
17		m	- 1 278	- 148	- 56	475	- 346	- 35	x
18		w	- 1 966	- 103	- 118	254	- 428	- 50	x
19	Hessen .....	i	- 6 980	859	2 144	353	- 1 341	97	266
20		m	- 2 719	467	1 225	213	- 607	19	134
21		w	- 4 261	392	919	140	- 734	78	132
22	Mecklenburg- Vorpommern .....	i	12 502	1 331	1 220	1 137	- 411	362	3 496
23		m	5 518	674	596	464	- 193	167	1 627
24		w	6 984	657	624	673	- 218	195	1 869
25	Niedersachsen 1) .....	i	49 787	8 998	10 840	2 145	623	- 406	542
26		m	24 811	4 277	5 148	1 138	365	- 73	236
27		w	24 976	4 721	5 692	1 007	258	- 333	306
28	Nordrhein-Westfalen .....	i	- 13 562	2 756	2 470	1 861	- 2 406	152	1 196
29		m	- 5 471	1 556	1 328	996	- 1 099	60	574
30		w	- 8 091	1 200	1 142	865	- 1 307	92	622
31	Rheinland-Pfalz .....	i	- 11 309	- 92	241	16	- 799	43	133
32		m	- 6 305	- 211	15	26	- 416	22	56
33		w	- 5 004	119	226	- 10	- 383	21	77
34	Saarland .....	i	- 251	359	41	49	- 96	24	20
35		m	- 106	189	5	23	- 45	19	12
36		w	- 145	170	36	26	- 51	5	8
37	Sachsen .....	i	21 409	7 940	9 656	1 305	- 187	119	405
38		m	9 677	3 870	4 533	463	- 124	50	145
39		w	11 732	4 070	5 123	842	- 63	69	260
40	Sachsen-Anhalt .....	i	19 901	3 740	3 900	1 109	129	213	436
41		m	8 812	1 800	1 884	484	- 23	94	168
42		w	11 089	1 940	2 016	625	152	119	268
43	Schleswig-Holstein .....	i	- 12 490	268	79	44	- 1 070	128	- 3 978
44		m	- 5 180	167	99	57	- 481	82	- 1 851
45		w	- 7 310	101	- 20	- 13	- 589	46	- 2 127
46	Thüringen .....	i	11 720	3 363	4 125	571	- 91	87	173
47		m	5 130	1 651	1 824	226	- 73	46	67
48		w	6 590	1 712	2 301	345	- 18	41	106
49	Deutschland .....	i	51	33 835	38 123	- 1 544	- 3 761	790	3 248
50		m	29	16 428	18 465	- 1 056	- 1 392	422	1 281
51		w	22	17 407	19 658	- 488	- 2 369	368	1 967

\*) Wanderungen innerhalb der Länder werden nicht nachgewiesen.  
1) Einschl. Wanderungsbewegungen von Spätaussiedlern.



**wanderung**  
nach Herkunfts- und Zielländern

Hessen	Mecklen- burg- Vorpommern	Nieder- sachsen	Nordrhein- Westfalen	Rheinland- Pfalz	Saarland	Sachsen	Sachsen- Anhalt	Schleswig- Holstein	Thürin- gen	Lfd. Nr.
do										
insgesamt										
- 859	- 1 331	- 8 998	- 2 756	92	- 359	- 7 940	- 3 740	- 268	- 3 363	01
- 467	- 674	- 4 277	- 1 556	211	- 189	- 3 870	- 1 800	- 167	- 1 651	02
- 392	- 657	- 4 721	- 1 200	- 119	- 170	- 4 070	- 1 940	- 101	- 1 712	03
- 2 144	- 1 220	- 10 840	- 2 470	- 241	- 41	- 9 656	- 3 900	- 79	- 4 125	04
- 1 225	- 596	- 5 148	- 1 328	- 15	- 5	- 4 533	- 1 884	- 99	- 1 824	05
- 919	- 624	- 5 692	- 1 142	- 226	- 36	- 5 123	- 2 016	20	- 2 301	06
- 353	- 1 137	- 2 145	- 1 861	- 16	- 49	- 1 305	- 1 109	- 44	- 571	07
- 213	- 464	- 1 138	- 996	- 26	- 23	- 463	- 484	- 57	- 226	08
- 140	- 673	- 1 007	- 865	10	- 26	- 842	- 625	13	- 345	09
1 341	411	- 623	2 406	799	96	187	- 129	1 070	91	10
607	193	- 365	1 099	416	45	124	23	481	73	11
734	218	- 258	1 307	383	51	63	- 152	589	18	12
- 97	- 362	406	- 152	- 43	- 24	- 119	- 213	- 121	- 87	13
- 19	- 167	73	- 60	- 22	- 19	- 50	- 94	- 78	- 46	14
- 78	- 195	333	- 92	- 21	- 5	- 69	- 119	- 43	- 41	15
- 266	- 3 496	- 542	- 1 196	- 133	- 20	- 405	- 436	3 978	- 173	16
- 134	- 1 627	- 236	- 574	- 56	- 12	- 145	- 168	1 851	- 67	17
- 132	- 1 869	- 306	- 622	- 77	- 8	- 260	- 268	2 127	- 106	18
x	- 475	- 3 902	- 744	1 902	- 155	- 2 333	- 1 598	262	- 2 315	19
x	- 183	- 1 860	- 481	1 117	- 70	- 1 094	- 741	116	- 974	20
x	- 292	- 2 042	- 263	785	- 85	- 1 239	- 857	146	- 1 341	21
475	x	742	1 146	336	49	- 93	- 373	3 200	- 115	22
183	x	243	485	163	24	- 15	- 157	1 310	- 53	23
292	x	499	661	173	25	- 78	- 216	1 890	- 62	24
3 902	- 742	x	15 002	3 369	839	3 380	- 2 213	2 156	1 352	25
1 860	- 243	x	7 486	1 645	368	1 695	- 810	964	755	26
2 042	- 499	x	7 516	1 724	471	1 685	- 1 403	1 192	597	27
744	- 1 146	- 15 002	x	2 338	- 101	- 3 113	- 3 074	1 130	- 1 367	28
481	- 485	- 7 486	x	1 412	- 17	- 1 292	- 1 349	396	- 546	29
263	- 661	- 7 516	x	926	- 84	- 1 821	- 1 725	734	- 821	30
- 1 902	- 336	- 3 369	- 2 336	x	- 198	- 1 294	- 785	18	- 649	31
- 1 117	- 163	- 1 645	- 1 410	x	- 99	- 676	- 360	- 7	- 320	32
- 785	- 173	- 1 724	- 926	x	- 99	- 618	- 425	25	- 329	33
155	- 49	- 803	101	198	x	- 122	- 90	19	- 57	34
70	- 24	- 349	17	99	x	- 57	- 45	8	- 28	35
85	- 25	- 454	84	99	x	- 65	- 45	11	- 29	36
2 333	93	- 3 380	3 113	1 294	122	x	- 1 249	354	- 509	37
1 094	15	- 1 695	1 292	676	57	x	- 567	119	- 251	38
1 239	78	- 1 685	1 821	618	65	x	- 682	235	- 258	39
1 598	373	2 215	3 074	785	90	1 249	x	537	453	40
741	157	811	1 349	360	45	567	x	219	156	41
857	216	1 404	1 725	425	45	682	x	318	297	42
- 262	- 3 200	- 2 156	- 1 130	- 18	- 19	- 354	- 537	x	- 285	43
- 116	- 1 310	- 964	- 396	7	- 8	- 119	- 219	x	- 128	44
- 146	- 1 890	- 1 192	- 734	- 25	- 11	- 235	- 318	x	- 157	45
2 315	115	- 1 352	1 367	649	57	509	- 453	285	x	46
974	53	- 755	546	320	28	251	- 156	128	x	47
1 341	62	- 597	821	329	29	258	- 297	157	x	48
6 980	- 12 502	- 49 749	13 564	11 311	287	- 21 409	- 19 899	12 497	- 11 720	49
2 719	- 5 518	- 24 791	5 473	6 307	125	- 9 677	- 8 811	5 184	- 5 130	50
4 261	- 6 984	- 24 958	8 091	5 004	162	- 11 732	- 11 088	7 313	- 6 590	51

**wanderung**  
nach Herkunfts- und Zielländern

Hessen	Mecklen- burg- Vorpommern	Nieder- sachsen	Nordrhein- Westfalen	Rheinland- Pfalz	Saarland	Sachsen	Sachsen- Anhalt	Schleswig- Holstein	Thürin- gen	Lfd. Nr.
do										
insgesamt										
- 893	- 1 464	- 12 044	- 2 834	102	- 457	- 8 620	- 3 988	- 325	- 3 636	01
- 468	- 753	- 5 793	- 1 595	219	- 247	- 4 239	- 1 944	- 183	- 1 784	02
- 425	- 711	- 6 251	- 1 239	- 117	- 210	- 4 381	- 2 044	- 142	- 1 852	03
- 2 097	- 1 249	- 13 150	- 2 126	- 201	- 92	- 10 216	- 4 241	- 87	- 4 316	04
- 1 134	- 616	- 6 282	- 1 137	57	- 41	- 4 900	- 2 114	- 106	- 1 942	05
- 963	- 633	- 6 868	- 989	- 258	- 51	- 5 316	- 2 127	19	- 2 374	06
- 303	- 1 160	- 2 531	- 1 713	- 4	- 48	- 1 473	- 1 338	- 73	- 615	07
- 193	- 470	- 1 305	- 904	- 11	- 19	- 554	- 607	- 96	- 244	08
- 110	- 690	- 1 226	- 809	7	- 29	- 919	- 731	23	- 371	09
1 458	435	- 1 053	2 654	840	101	184	- 144	1 111	99	10
677	212	- 579	1 236	430	46	117	37	502	81	11
781	223	- 474	1 418	410	55	67	- 181	609	18	12
- 81	- 403	146	- 17	- 70	- 56	- 157	- 243	- 161	- 114	13
-	- 193	- 94	42	- 41	- 37	- 77	- 116	- 113	- 67	14
- 81	- 210	240	- 59	- 29	- 19	- 80	- 127	- 48	- 47	15
- 321	- 3 752	- 1 050	- 1 402	- 204	- 102	- 586	- 498	3 711	- 185	16
- 176	- 1 782	- 502	- 683	- 101	- 56	- 267	- 195	1 657	- 71	17
- 145	- 1 970	- 548	- 719	- 103	- 46	- 319	- 303	2 054	- 114	18
x	- 546	- 5 421	- 613	2 014	- 217	- 2 598	- 1 804	249	- 2 480	19
x	- 226	- 2 618	- 467	1 198	- 132	- 1 261	- 859	109	- 1 109	20
x	- 320	- 2 803	- 146	816	- 85	- 1 337	- 945	140	- 1 371	21
546	x	341	1 380	362	52	- 87	- 392	3 326	- 106	22
226	x	48	627	175	27	- 20	- 168	1 366	- 45	23
320	x	293	753	187	25	- 67	- 224	1 960	- 61	24
5 421	- 341	x	18 015	4 275	1 144	4 101	- 1 986	2 902	1 682	25
2 618	- 48	x	8 899	2 071	530	1 977	- 707	1 336	905	26
2 803	- 293	x	9 116	2 204	614	2 124	- 1 279	1 566	777	27
613	- 1 380	- 18 015	x	2 049	- 258	- 3 866	- 3 755	985	- 1 795	28
467	- 627	- 8 899	x	1 298	- 113	- 1 837	- 1 772	331	- 817	29
146	- 753	- 9 116	x	751	- 145	- 2 029	- 1 983	654	- 978	30
- 2 014	- 362	- 4 275	- 2 047	x	- 239	- 1 431	- 887	14	- 747	31
- 1 198	- 175	- 2 071	- 1 296	x	- 139	- 773	- 433	-	- 385	32
- 816	- 187	- 2 204	- 751	x	- 100	- 658	- 454	14	- 362	33
217	- 52	- 1 104	258	239	x	- 133	- 97	15	- 59	34
132	- 27	- 509	113	139	x	- 69	- 50	3	- 31	35
85	- 25	- 595	145	100	x	- 64	- 47	12	- 28	36
2 598	87	- 4 101	3 866	1 431	133	x	- 1 368	388	- 498	37
1 261	20	- 1 977	1 837	773	69	x	- 619	144	- 241	38
1 337	67	- 2 124	2 029	658	64	x	- 749	244	- 257	39
1 804	392	1 989	3 755	887	97	1 368	x	588	506	40
859	168	708	1 772	433	50	619	x	254	188	41
945	224	1 281	1 983	454	47	749	x	334	318	42
- 249	- 3 326	- 2 902	- 985	- 14	- 15	- 388	- 588	x	- 305	43
- 109	- 1 366	- 1 336	- 331	-	- 3	- 144	- 254	x	- 145	44
- 140	- 1 960	- 1 566	- 654	- 14	- 12	- 244	- 334	x	- 160	45
2 480	106	- 1 682	1 795	747	59	498	- 506	305	x	46
1 109	45	- 905	817	385	31	241	- 188	145	x	47
1 371	61	- 777	978	362	28	257	- 318	160	x	48
9 179	- 13 015	- 64 852	19 986	12 453	102	- 23 404	- 21 835	12 948	- 12 569	49
4 071	- 5 838	- 32 114	8 930	7 025	- 34	- 11 187	- 9 989	5 349	- 5 707	50
5 108	- 7 177	- 32 738	11 056	5 428	136	- 12 217	- 11 846	7 599	- 6 862	51

**2 Binnen**  
2.1.5 Wanderungen zwischen den Bundesländern 2002

Lfd. Nr.	Zielland		Ge- schlecht	Deutschland	Baden- Württem- berg	Bayern	Berlin	Branden- burg	Bremen	Hamburg
	Herkunftsland									
Sal										
Nichtdeutsche										
01	Baden-Württemberg .....	i	- 5 441	x	- 230	- 360	- 197	26	- 43	
02		m	- 2 820	x	- 151	- 194	- 106	10	- 32	
03		w	- 2 621	x	- 79	- 166	- 91	16	- 11	
04	Bayern .....	i	- 3 254	230	x	- 466	- 165	52	154	
05		m	- 1 645	151	x	- 264	- 95	17	104	
06		w	- 1 609	79	x	- 202	- 70	35	50	
07	Berlin .....	i	- 494	360	466	x	- 624	23	- 51	
08		m	- 264	194	264	x	- 393	19	- 35	
09		w	- 230	166	202	x	- 231	4	- 16	
10	Brandenburg .....	i	1 119	197	165	624	x	15	82	
11		m	717	106	95	393	x	10	50	
12		w	402	91	70	231	x	5	32	
13	Bremen .....	i	- 394	- 26	- 52	- 23	- 15	x	66	
14		m	- 244	- 10	- 17	- 19	- 10	x	26	
15		w	- 150	- 16	- 35	- 4	- 5	x	40	
16	Hamburg .....	i	- 1 908	43	- 154	51	- 82	- 66	x	
17		m	- 1 121	32	- 104	35	- 50	- 26	x	
18		w	- 787	11	- 50	16	- 32	- 40	x	
19	Hessen .....	i	- 2 199	34	- 47	- 50	- 117	- 16	55	
20		m	- 1 352	1	- 91	- 20	- 70	- 19	42	
21		w	- 847	33	44	- 30	- 47	3	13	
22	Mecklenburg- Vorpommern .....	i	513	133	29	23	- 24	41	256	
23		m	320	79	20	6	- 19	26	155	
24		w	193	54	9	17	- 5	15	101	
25	Niedersachsen 1) .....	i	15 108	3 046	2 310	386	430	260	508	
26		m	7 325	1 516	1 134	167	214	167	266	
27		w	7 783	1 530	1 176	219	216	93	242	
28	Nordrhein-Westfalen .....	i	- 6 421	78	- 344	- 148	- 248	- 134	206	
29		m	- 3 457	39	- 191	- 92	- 137	- 102	109	
30		w	- 2 964	39	- 153	- 56	- 111	- 32	97	
31	Rheinland-Pfalz .....	i	- 1 142	- 10	- 40	- 12	- 41	27	71	
32		m	- 718	- 8	- 72	- 15	- 14	19	45	
33		w	- 424	- 2	32	3	- 27	8	26	
34	Saarland .....	i	189	98	51	- 1	- 5	32	82	
35		m	161	58	36	- 4	- 1	18	44	
36		w	28	40	15	3	- 4	14	38	
37	Sachsen .....	i	1 995	680	560	168	3	38	181	
38		m	1 510	369	367	91	7	27	122	
39		w	485	311	193	77	- 4	11	59	
40	Sachsen-Anhalt .....	i	1 937	248	341	229	15	30	62	
41		m	1 178	144	230	123	- 14	22	27	
42		w	759	104	111	106	29	8	35	
43	Schleswig-Holstein .....	i	- 451	57	8	29	- 41	40	267	
44		m	- 165	16	7	39	- 21	35	194	
45		w	- 286	41	1	- 10	- 20	5	73	
46	Thüringen .....	i	849	273	191	44	- 8	27	12	
47		m	577	133	118	18	- 8	21	4	
48		w	272	140	73	26	-	6	8	
49	Deutschland .....	i	6	5 441	3 254	494	- 1 119	395	1 908	
50		m	2	2 820	1 645	264	- 717	244	1 121	
51		w	4	2 621	1 609	230	- 402	151	787	

\*) Wanderungen innerhalb der Länder werden nicht nachgewiesen.

1) Einschl. Wanderungsbewegungen von nichtdeutschen Angehörigen der Spätaussiedlern.

**wanderung**  
nach Herkunfts- und Zielländern

Hessen	Mecklen- burg- Vorpommern	Nieder- sachsen	Nordrhein- Westfalen	Rheinland- Pfalz	Saarland	Sachsen	Sachsen- Anhalt	Schleswig- Holstein	Thürin- gen	Lfd. Nr.
do										
insgesamt										
- 34	- 133	- 3 046	- 78	10	- 98	- 680	- 248	- 57	- 273	01
- 1	- 79	- 1 516	- 39	8	- 58	- 369	- 144	- 16	- 133	02
- 33	- 54	- 1 530	- 39	2	- 40	- 311	- 104	- 41	- 140	03
47	- 29	- 2 310	344	40	- 51	- 560	- 341	- 8	- 191	04
91	- 20	- 1 134	191	72	- 36	- 367	- 230	- 7	- 118	05
- 44	- 9	- 1 176	153	- 32	- 15	- 193	- 111	- 1	- 73	06
50	- 23	- 386	148	12	1	- 168	- 229	- 29	- 44	07
20	- 6	- 167	92	15	4	- 91	- 123	- 39	- 18	08
30	- 17	- 219	56	- 3	- 3	- 77	- 106	10	- 26	09
117	24	- 430	248	41	5	- 3	- 15	41	8	10
70	19	- 214	137	14	1	- 7	14	21	8	11
47	5	- 216	111	27	4	4	- 29	20		12
16	- 41	- 260	135	- 27	- 32	- 38	- 30	- 40	- 27	13
19	- 26	- 167	102	- 19	- 18	- 27	- 22	- 35	- 21	14
- 3	- 15	- 93	33	- 8	- 14	- 11	- 8	- 5	- 6	15
- 55	- 256	- 508	- 206	- 71	- 82	- 181	- 62	- 267	- 12	16
- 42	- 155	- 266	- 109	- 45	- 44	- 122	- 27	- 194	- 4	17
- 13	- 101	- 242	- 97	- 26	- 38	- 59	- 35	- 73	- 8	18
x	- 71	- 1 519	131	112	- 62	- 265	- 206	- 13	- 165	19
x	- 43	- 758	14	81	- 62	- 167	- 118	- 7	- 135	20
x	- 28	- 761	117	31	-	- 98	- 88	- 6	- 30	21
71	x	- 401	234	26	3	6	- 19	126	9	22
43	x	- 195	142	12	3	- 5	- 11	56	8	23
28	x	- 206	92	14	-	11	- 8	70	1	24
1 519	401	x	3 013	906	305	721	227	746	330	25
758	195	x	1 413	426	162	282	103	372	150	26
761	206	x	1 600	480	143	439	124	374	180	27
- 131	- 234	- 3 013	x	- 289	- 157	- 753	- 681	- 145	- 428	28
- 14	- 142	- 1 413	x	- 114	- 96	- 545	- 423	- 65	- 271	29
- 117	- 92	- 1 600	x	- 175	- 61	- 208	- 258	- 80	- 157	30
- 112	- 26	- 906	289	x	- 41	- 137	- 102	- 4	- 98	31
- 81	- 12	- 426	114	x	- 40	- 97	- 73	7	- 65	32
- 31	- 14	- 480	175	x	- 1	- 40	- 29	- 11	- 33	33
62	- 3	- 301	157	41	x	- 11	- 7	- 4	- 2	34
62	- 3	- 160	96	40	x	- 12	- 5	- 5	- 3	35
-	-	- 141	61	1	x	1	- 2	1	1	36
265	- 6	- 721	753	137	11	x	- 119	34	11	37
167	5	- 282	545	97	12	x	- 52	25	10	38
98	- 11	- 439	208	40	- 1	x	- 67	9	1	39
206	19	- 226	681	102	7	119	x	51	53	40
118	11	- 103	423	73	5	52	x	35	32	41
88	8	- 123	258	29	2	67	x	16	21	42
13	- 126	- 746	145	4	4	- 34	- 51	x	- 20	43
7	- 56	- 372	65	- 7	5	- 25	- 35	x	- 17	44
6	- 70	- 374	80	11	- 1	- 9	- 16	x	- 3	45
165	- 9	- 330	428	98	2	- 11	- 53	20	x	46
135	- 8	- 150	271	65	3	- 10	- 32	17	x	47
30	- 1	- 180	157	33	- 1	- 1	- 21	3	x	48
2 199	- 513	- 15 103	6 422	1 142	- 185	- 1 995	- 1 936	451	- 849	49
1 352	- 320	- 7 323	3 457	718	- 159	- 1 510	- 1 178	165	- 577	50
847	- 193	- 7 780	2 965	424	- 26	- 485	- 758	286	- 272	51

## 2 Binnen

### 2.2 Wanderungen über die Grenzen der Bundesländer

Lfd. Nr.	Alter der Wandernden	Zugezogene								
		insgesamt	davon							
			ledig		verheiratet		verwitwet		geschieden	
			männ- lich	weib- lich	männ- lich	weib- lich	männ- lich	weib- lich	männ- lich	weib- lich
1	unter 1 .....	7 160	3 899	3 261	-	-	-	-	-	-
2	1 - 2 .....	14 998	8 176	6 822	-	-	-	-	-	-
3	2 - 3 .....	14 626	7 980	6 646	-	-	-	-	-	-
4	3 - 4 .....	13 277	6 839	6 438	-	-	-	-	-	-
5	4 - 5 .....	11 977	6 092	5 885	-	-	-	-	-	-
6	zusammen .....	62 038	32 986	29 052	-	-	-	-	-	-
7	5 - 6 .....	11 366	5 873	5 493	-	-	-	-	-	-
8	6 - 7 .....	10 651	5 403	5 248	-	-	-	-	-	-
9	7 - 8 .....	9 123	4 694	4 429	-	-	-	-	-	-
10	8 - 9 .....	8 272	4 189	4 083	-	-	-	-	-	-
11	9 - 10 .....	8 266	4 228	4 038	-	-	-	-	-	-
12	zusammen .....	47 678	24 387	23 291	-	-	-	-	-	-
13	10 - 11 .....	8 580	4 342	4 238	-	-	-	-	-	-
14	11 - 12 .....	8 564	4 399	4 165	-	-	-	-	-	-
15	12 - 13 .....	8 941	4 591	4 350	-	-	-	-	-	-
16	13 - 14 .....	8 857	4 562	4 293	-	1	-	-	-	1
17	14 - 15 .....	8 814	4 503	4 305	-	6	-	-	-	-
18	zusammen .....	43 756	22 397	21 351	-	7	-	-	-	1
19	15 - 16 .....	8 256	4 201	4 048	-	7	-	-	-	-
20	16 - 17 .....	9 638	4 831	4 787	2	17	-	-	-	1
21	17 - 18 .....	11 678	5 448	6 113	9	107	-	1	-	-
22	18 - 19 .....	17 311	7 268	9 611	50	379	1	-	1	1
23	19 - 20 .....	25 863	9 048	15 751	165	889	-	-	1	9
24	zusammen .....	72 746	30 796	40 310	226	1 399	1	1	2	11
25	20 - 21 .....	40 482	15 244	23 243	438	1 523	1	4	6	23
26	21 - 22 .....	45 715	19 490	23 327	778	2 051	3	3	4	59
27	22 - 23 .....	45 795	19 561	22 340	1 135	2 618	-	10	21	110
28	23 - 24 .....	44 664	19 270	20 464	1 562	3 148	2	14	38	166
29	24 - 25 .....	42 791	18 518	18 055	2 289	3 614	3	17	67	228
30	zusammen .....	219 447	92 083	107 429	6 202	12 954	9	48	136	586
31	25 - 26 .....	41 254	17 707	16 326	2 699	4 055	4	25	114	324
32	26 - 27 .....	39 324	16 474	14 573	3 174	4 489	6	20	161	427
33	27 - 28 .....	36 166	15 019	12 122	3 565	4 707	4	16	194	539
34	28 - 29 .....	34 327	14 017	10 523	3 903	4 943	7	27	314	593
35	29 - 30 .....	31 096	11 997	8 635	4 188	5 208	15	29	346	678
36	zusammen .....	182 167	75 214	62 179	17 529	23 402	36	117	1 129	2 561

**wanderung**

2002 innerhalb Deutschlands nach Einzelaltersjahren und Familienstand

Fortgezogene									Lfd. Nr.
insgesamt	davon								
	ledig		verheiratet		verwitwet		geschieden		
	männ- lich	weib- lich	männ- lich	weib- lich	männ- lich	weib- lich	männ- lich	weib- lich	
7 160	3 899	3 261	-	-	-	-	-	-	1
14 997	8 175	6 822	-	-	-	-	-	-	2
14 626	7 980	6 646	-	-	-	-	-	-	3
13 276	6 838	6 438	-	-	-	-	-	-	4
11 976	6 091	5 885	-	-	-	-	-	-	5
62 035	32 983	29 052	-	-	-	-	-	-	6
11 366	5 873	5 493	-	-	-	-	-	-	7
10 651	5 403	5 248	-	-	-	-	-	-	8
9 123	4 694	4 429	-	-	-	-	-	-	9
8 272	4 189	4 083	-	-	-	-	-	-	10
8 265	4 228	4 037	-	-	-	-	-	-	11
47 677	24 387	23 290	-	-	-	-	-	-	12
8 580	4 342	4 238	-	-	-	-	-	-	13
8 564	4 399	4 165	-	-	-	-	-	-	14
8 941	4 591	4 350	-	-	-	-	-	-	15
8 857	4 562	4 293	-	1	-	-	-	1	16
8 814	4 503	4 305	-	6	-	-	-	-	17
43 756	22 397	21 351	-	7	-	-	-	1	18
8 256	4 201	4 048	-	7	-	-	-	-	19
9 636	4 831	4 785	2	17	-	-	-	1	20
11 678	5 448	6 113	9	107	-	1	-	-	21
17 309	7 267	9 610	50	379	1	-	1	1	22
25 862	9 048	15 750	165	889	-	-	1	9	23
72 741	30 795	40 306	226	1 399	1	1	2	11	24
40 479	15 244	23 240	438	1 523	1	4	6	23	25
45 709	19 488	23 323	778	2 051	3	3	4	59	26
45 792	19 560	22 338	1 135	2 618	-	10	21	110	27
44 660	19 266	20 464	1 562	3 148	2	14	38	166	28
42 790	18 517	18 055	2 289	3 614	3	17	67	228	29
219 430	92 075	107 420	6 202	12 954	9	48	136	586	30
41 254	17 707	16 326	2 699	4 055	4	25	114	324	31
39 324	16 474	14 573	3 174	4 489	6	20	161	427	32
36 166	15 019	12 122	3 565	4 707	4	16	194	539	33
34 323	14 016	10 520	3 903	4 943	7	27	314	593	34
31 093	11 995	8 634	4 188	5 208	15	29	346	678	35
182 160	75 211	62 175	17 529	23 402	36	117	1 129	2 561	36

## 2.2 Wanderungen über die Grenzen der Bundesländer

Lfd. Nr.	Alter der Wandernden	Zugezogene								
		insgesamt	davon							
			ledig		verheiratet		verwitwet		geschieden	
			männ- lich	weib- lich	männ- lich	weib- lich	männ- lich	weib- lich	männ- lich	weib- lich
37	30 - 31 .....	31 336	11 454	7 803	5 058	5 648	15	54	514	790
38	31 - 32 .....	31 051	11 059	7 055	5 553	5 809	14	42	559	960
39	32 - 33 .....	29 176	9 490	5 800	6 007	6 033	17	51	779	999
40	33 - 34 .....	28 325	8 452	5 186	6 458	6 068	7	68	934	1 152
41	34 - 35 .....	26 963	7 880	4 349	6 382	5 973	16	62	1 062	1 239
42	zusammen .....	146 851	48 335	30 193	29 458	29 531	69	277	3 848	5 140
43	35 - 36 .....	25 390	6 747	3 677	6 426	5 879	28	89	1 226	1 318
44	36 - 37 .....	23 771	5 747	3 114	6 542	5 536	33	91	1 341	1 367
45	37 - 38 .....	21 898	4 755	2 553	6 424	5 242	30	91	1 404	1 399
46	38 - 39 .....	20 289	4 084	2 103	5 927	5 005	40	110	1 533	1 487
47	39 - 40 .....	19 237	3 603	1 874	5 857	4 707	34	111	1 589	1 462
48	zusammen .....	110 585	24 936	13 321	31 176	26 369	165	492	7 093	7 033
49	40 - 41 .....	17 497	2 748	1 520	5 479	4 577	36	105	1 562	1 470
50	41 - 42 .....	16 081	2 349	1 225	5 200	4 174	41	123	1 543	1 426
51	42 - 43 .....	14 723	2 045	989	4 911	3 854	46	136	1 438	1 304
52	43 - 44 .....	13 840	1 675	872	4 641	3 686	54	154	1 438	1 320
53	44 - 45 .....	12 068	1 433	726	4 076	3 173	42	172	1 282	1 164
54	zusammen .....	74 209	10 250	5 332	24 307	19 464	219	690	7 263	6 684
55	45 - 46 .....	11 474	1 220	604	4 008	3 091	54	173	1 197	1 127
56	46 - 47 .....	10 522	967	491	3 653	2 975	55	189	1 169	1 023
57	47 - 48 .....	9 918	877	404	3 593	2 672	58	199	1 078	1 037
58	48 - 49 .....	9 505	747	373	3 380	2 703	39	193	1 085	985
59	49 - 50 .....	8 518	633	341	3 095	2 369	59	215	928	878
60	zusammen .....	49 937	4 444	2 213	17 729	13 810	265	969	5 457	5 050
61	50 - 51 .....	8 136	572	299	2 795	2 363	71	214	911	911
62	51 - 52 .....	7 586	469	269	2 692	2 206	67	227	838	818
63	52 - 53 .....	7 071	445	204	2 532	2 126	74	246	761	683
64	53 - 54 .....	6 575	405	175	2 372	1 938	50	236	739	660
65	54 - 55 .....	5 648	307	148	2 013	1 696	74	235	617	558
66	zusammen .....	35 016	2 198	1 095	12 404	10 329	336	1 158	3 866	3 630
67	55 - 56 .....	5 039	235	112	1 831	1 558	54	222	528	499
68	56 - 57 .....	4 260	221	128	1 463	1 272	58	205	505	408
69	57 - 58 .....	3 805	161	96	1 286	1 223	61	197	418	363
70	58 - 59 .....	4 662	241	106	1 664	1 396	103	270	471	411
71	59 - 60 .....	4 641	205	103	1 636	1 490	99	270	451	387
72	zusammen .....	22 407	1 063	545	7 880	6 939	375	1 164	2 373	2 068

## 2002 innerhalb Deutschlands nach Einzelaltersjahren und Familienstand

Fortgezogene									Lfd. Nr.
insgesamt	davon								
	ledig		verheiratet		verwitwet		geschieden		
	männ- lich	weib- lich	männ- lich	weib- lich	männ- lich	weib- lich	männ- lich	weib- lich	
31 334	11 453	7 802	5 058	5 648	15	54	514	790	37
31 050	11 058	7 055	5 553	5 809	14	42	559	960	38
29 176	9 490	5 800	6 007	6 033	17	51	779	999	39
28 323	8 452	5 186	6 457	6 067	7	68	934	1 152	40
26 960	7 879	4 349	6 381	5 973	16	62	1 062	1 238	41
146 843	48 332	30 192	29 456	29 530	69	277	3 848	5 139	42
25 388	6 745	3 677	6 426	5 879	28	89	1 226	1 318	43
23 770	5 746	3 114	6 542	5 536	33	91	1 341	1 367	44
21 898	4 755	2 553	6 424	5 242	30	91	1 404	1 399	45
20 288	4 084	2 103	5 927	5 004	40	110	1 533	1 487	46
19 237	3 603	1 874	5 857	4 707	34	111	1 589	1 462	47
110 581	24 933	13 321	31 176	26 368	165	492	7 093	7 033	48
17 496	2 748	1 520	5 478	4 577	36	105	1 562	1 470	49
16 081	2 349	1 225	5 200	4 174	41	123	1 543	1 426	50
14 723	2 045	989	4 911	3 854	46	136	1 438	1 304	51
13 837	1 675	871	4 640	3 685	54	154	1 438	1 320	52
12 067	1 433	726	4 075	3 173	42	172	1 282	1 164	53
74 204	10 250	5 331	24 304	19 463	219	690	7 263	6 684	54
11 473	1 220	604	4 008	3 090	54	173	1 197	1 127	55
10 521	967	491	3 652	2 975	55	189	1 169	1 023	56
9 918	877	404	3 593	2 672	58	199	1 078	1 037	57
9 505	747	373	3 380	2 703	39	193	1 085	985	58
8 518	633	341	3 095	2 369	59	215	928	878	59
49 935	4 444	2 213	17 728	13 809	265	969	5 457	5 050	60
8 134	571	299	2 795	2 363	71	214	910	911	61
7 586	469	269	2 692	2 206	67	227	838	818	62
7 070	445	204	2 532	2 125	74	246	761	683	63
6 575	405	175	2 372	1 938	50	236	739	660	64
5 648	307	148	2 013	1 696	74	235	617	558	65
35 013	2 197	1 095	12 404	10 328	336	1 158	3 865	3 630	66
5 038	235	112	1 830	1 558	54	222	528	499	67
4 260	221	128	1 463	1 272	58	205	505	408	68
3 805	161	96	1 286	1 223	61	197	418	363	69
4 662	241	106	1 664	1 396	103	270	471	411	70
4 640	205	103	1 636	1 489	99	270	451	387	71
22 405	1 063	545	7 879	6 938	375	1 164	2 373	2 068	72



## 2.2 Wanderungen über die Grenzen der Bundesländer

Lfd. Nr.	Alter der Wandernden	Zugezogene								
		insgesamt	davon							
			ledig		verheiratet		verwitwet		geschieden	
			männ- lich	weib- lich	männ- lich	weib- lich	männ- lich	weib- lich	männ- lich	weib- lich
73	60 - 61 .....	5 171	185	149	1 854	1 622	80	345	469	467
74	61 - 62 .....	6 068	249	164	2 198	1 856	161	472	423	545
75	62 - 63 .....	5 865	210	152	2 176	1 713	159	512	446	497
76	63 - 64 .....	5 369	216	128	2 051	1 499	160	475	394	446
77	64 - 65 .....	4 744	161	114	1 868	1 287	145	498	296	375
78	zusammen .....	27 217	1 021	707	10 147	7 977	705	2 302	2 028	2 330
79	65 - 66 .....	4 428	149	132	1 713	1 186	151	499	280	318
80	66 - 67 .....	3 856	124	116	1 419	1 008	174	537	216	262
81	67 - 68 .....	3 370	94	107	1 180	862	140	537	206	244
82	68 - 69 .....	2 873	72	95	1 012	754	153	442	158	187
83	69 - 70 .....	2 274	59	73	761	554	131	436	123	137
84	zusammen .....	16 801	498	523	6 085	4 364	749	2 451	983	1 148
85	70 - 71 .....	2 129	61	80	662	488	132	461	106	139
86	71 - 72 .....	2 140	50	96	667	491	143	492	84	117
87	72 - 73 .....	2 396	63	92	737	499	177	614	83	131
88	73 - 74 .....	2 275	55	103	637	502	161	636	65	116
89	74 - 75 .....	2 305	41	102	621	456	214	665	74	132
90	zusammen .....	11 245	270	473	3 324	2 436	827	2 868	412	635
91	75 - 76 .....	2 089	39	116	512	378	186	682	56	120
92	76 - 77 .....	2 159	41	122	460	391	181	800	48	116
93	77 - 78 .....	2 160	37	137	391	386	177	881	36	115
94	78 - 79 .....	2 079	20	119	320	288	177	997	36	122
95	79 - 80 .....	2 072	25	142	324	306	204	933	30	108
96	zusammen .....	10 559	162	636	2 007	1 749	925	4 293	206	581
97	80 - 81 .....	2 206	22	121	298	268	169	1 191	25	112
98	81 - 82 .....	2 213	19	124	306	234	200	1 189	29	112
99	82 - 83 .....	2 347	17	120	293	210	219	1 360	21	107
100	83 - 84 .....	1 749	17	107	204	137	171	1 006	16	91
101	84 - 85 .....	1 172	12	60	131	93	101	708	10	57
102	zusammen .....	9 687	87	532	1 232	942	860	5 454	101	479
103	85 - 86 .....	1 086	16	59	120	61	96	664	11	59
104	86 - 87 .....	1 104	10	54	90	64	125	714	6	41
105	87 - 88 .....	1 323	11	80	120	76	125	845	10	56
106	88 - 89 .....	1 486	12	79	129	60	137	1 001	8	60
107	89 - 90 .....	1 361	7	52	110	57	178	910	10	37
108	zusammen .....	6 360	56	324	569	318	661	4 134	45	253
109	90 und mehr .....	4 789	63	260	334	127	568	3 214	17	206
110	Insgesamt .....	1 153 495	371 246	339 766	170 609	162 117	6 770	29 632	34 959	38 396

## 2002 innerhalb Deutschlands nach Einzelaltersjahren und Familienstand

Fortgezogene									Lfd. Nr.
insgesamt	davon								
	ledig		verheiratet		verwitwet		geschieden		
	männ- lich	weib- lich	männ- lich	weib- lich	männ- lich	weib- lich	männ- lich	weib- lich	
5 171	185	149	1 854	1 622	80	345	469	467	73
6 068	249	164	2 198	1 856	161	472	423	545	74
5 865	210	152	2 176	1 713	159	512	446	497	75
5 369	216	128	2 051	1 499	160	475	394	446	76
4 744	161	114	1 868	1 287	145	498	296	375	77
27 217	1 021	707	10 147	7 977	705	2 302	2 028	2 330	78
4 428	149	132	1 713	1 186	151	499	280	318	79
3 856	124	116	1 419	1 008	174	537	216	262	80
3 370	94	107	1 180	862	140	537	206	244	81
2 873	72	95	1 012	754	153	442	158	187	82
2 274	59	73	761	554	131	436	123	137	83
16 801	498	523	6 085	4 364	749	2 451	983	1 148	84
2 129	61	80	662	488	132	461	106	139	85
2 140	50	96	667	491	143	492	84	117	86
2 396	63	92	737	499	177	614	83	131	87
2 275	55	103	637	502	161	636	65	116	88
2 305	41	102	621	456	214	665	74	132	89
11 245	270	473	3 324	2 436	827	2 868	412	635	90
2 089	39	116	512	378	186	682	56	120	91
2 159	41	122	460	391	181	800	48	116	92
2 160	37	137	391	386	177	881	36	115	93
2 079	20	119	320	288	177	997	36	122	94
2 072	25	142	324	306	204	933	30	108	95
10 559	162	636	2 007	1 749	925	4 293	206	581	96
2 206	22	121	298	268	169	1 191	25	112	97
2 213	19	124	306	234	200	1 189	29	112	98
2 347	17	120	293	210	219	1 360	21	107	99
1 749	17	107	204	137	171	1 006	16	91	100
1 171	12	60	131	93	100	708	10	57	101
9 686	87	532	1 232	942	859	5 454	101	479	102
1 086	16	59	120	61	96	664	11	59	103
1 104	10	54	90	64	125	714	6	41	104
1 323	11	80	120	76	125	845	10	56	105
1 486	12	79	129	60	137	1 001	8	60	106
1 360	7	52	110	57	177	910	10	37	107
6 359	56	324	569	318	660	4 134	45	253	108
4 791	64	261	334	127	568	3 214	17	206	109
1 153 438	371 225	339 747	170 602	162 111	6 768	29 632	34 958	38 395	110

**2 Binnenwanderung**  
2.3 Wanderungen über die Grenzen der Bundesländer\*)

Bundesland	Personenkreis	1991	1992	1993	1994	1995	1996	1997	1998	1999	2000	2001	2002
<b>Zuzüge</b>													
Baden-Württemberg .....	Deutsche	172 139	151 316	139 010	133 053	137 901	135 689	136 581	140 893	139 079	137 784	145 651	137 865
	Ausländer/-innen	207 938	250 304	205 063	161 211	158 314	141 784	120 525	122 673	135 210	136 495	143 117	140 865
	zusammen	380 077	401 620	344 073	294 264	296 215	277 473	257 106	263 566	274 289	274 279	288 768	278 730
Bayern .....	Deutsche	163 051	152 381	138 816	136 035	138 301	130 140	128 313	133 858	141 238	147 621	158 468	141 131
	Ausländer/-innen	204 502	268 086	207 158	156 208	154 024	136 003	125 267	126 223	141 814	141 686	153 088	142 310
	zusammen	367 553	420 467	345 974	292 243	292 325	266 143	253 580	260 081	283 052	289 307	311 556	283 441
Berlin .....	Deutsche	51 740	49 064	46 938	48 660	50 543	51 258	55 428	66 468	70 431	73 147	75 891	76 011
	Ausländer/-innen	56 474	72 784	75 345	68 938	72 793	66 107	57 181	51 840	52 018	50 007	49 433	47 055
	zusammen	108 214	121 848	122 283	117 598	123 336	117 365	112 609	118 308	122 449	123 154	125 324	123 066
Davon:													
Berlin-West .....	Deutsche	32 832	29 719	29 292	30 580	31 796	31 030	31 882	39 218	40 801	x	x	x
	Ausländer/-innen	44 360	51 884	50 074	43 716	45 456	42 045	37 117	35 442	36 616	x	x	x
	zusammen	77 192	81 603	79 366	74 296	77 252	73 075	68 999	74 660	77 417	x	x	x
Berlin-Ost .....	Deutsche	18 908	19 345	17 646	18 080	18 747	20 228	23 546	27 250	29 630	x	x	x
	Ausländer/-innen	12 114	20 900	25 271	25 222	27 337	24 062	20 064	16 398	15 402	x	x	x
	zusammen	31 022	40 245	42 917	43 302	46 084	44 290	43 610	43 648	45 032	x	x	x
Brandenburg .....	Deutsche	32 711	44 967	54 875	55 453	62 740	73 818	81 190	79 880	76 276	62 271	58 146	56 034
	Ausländer/-innen	6 363	22 314	24 398	16 394	18 795	19 899	16 142	14 254	14 604	12 118	12 982	13 480
	zusammen	39 074	67 281	79 273	71 847	81 535	93 717	97 332	94 134	90 880	74 389	71 128	69 514
Bremen .....	Deutsche	18 607	19 427	17 582	18 309	18 975	18 959	18 314	17 517	18 481	18 202	18 656	20 154
	Ausländer/-innen	11 971	13 721	10 672	8 937	10 522	8 787	7 878	7 494	8 478	8 172	9 418	10 532
	zusammen	30 578	33 148	28 254	27 246	29 497	27 746	26 192	25 011	26 959	26 374	28 074	30 686
Hamburg .....	Deutsche	44 981	43 377	50 419	47 975	47 115	46 754	47 520	49 596	52 345	53 843	54 239	53 795
	Ausländer/-innen	34 071	48 006	38 789	29 548	27 989	27 154	26 128	25 284	26 307	28 581	28 113	26 540
	zusammen	79 052	91 383	89 208	77 523	75 104	73 908	73 648	74 880	78 652	82 424	82 352	80 335
Hessen .....	Deutsche	104 939	102 211	94 617	94 237	92 334	88 454	88 176	89 463	90 246	90 669	93 014	89 805
	Ausländer/-innen	100 754	131 667	114 544	86 828	89 536	78 963	70 878	70 323	79 727	78 933	82 166	78 111
	zusammen	205 693	233 878	209 161	181 065	181 870	167 417	159 054	159 786	169 973	169 602	175 180	167 916
Mecklenburg-Vorpommern .....	Deutsche	15 353	19 230	21 530	22 972	21 919	26 205	25 170	24 628	24 526	23 320	24 170	24 158
	Ausländer/-innen	3 770	9 799	9 473	8 074	10 391	8 920	7 296	6 815	8 362	7 509	7 401	8 480
	zusammen	19 123	29 029	31 003	31 046	32 310	35 125	32 466	31 443	32 888	30 829	31 571	32 638
Niedersachsen .....	Deutsche	217 822	193 580	147 594	213 854	213 258	190 891	180 888	165 838	174 341	197 460	204 695	196 770
	Ausländer/-innen	71 004	101 263	78 087	71 405	71 307	62 071	56 582	57 901	66 701	70 756	76 357	77 054
	zusammen	288 826	294 843	225 681	285 259	284 565	252 962	237 470	223 739	241 042	268 216	281 052	273 824
Nordrhein-Westfalen .....	Deutsche	198 215	180 375	171 700	170 751	173 343	162 613	156 921	152 482	156 046	155 051	160 271	154 820
	Ausländer/-innen	204 631	245 523	189 734	157 402	164 189	150 680	136 139	136 276	150 527	142 006	153 826	151 246
	zusammen	402 846	425 898	361 434	328 153	337 532	313 293	293 060	288 758	306 573	297 057	314 097	306 066
Rheinland-Pfalz .....	Deutsche	82 033	84 544	79 493	81 164	76 830	72 192	69 534	70 125	70 163	69 744	70 153	71 383
	Ausländer/-innen	59 272	62 940	56 093	46 444	46 541	42 048	37 838	37 473	41 246	39 229	42 344	39 707
	zusammen	141 305	147 484	135 586	127 608	123 371	114 240	107 372	107 598	111 409	108 973	112 497	111 090
Saarland .....	Deutsche	15 682	13 937	12 794	12 883	12 090	12 521	11 753	11 405	11 344	10 907	11 369	11 640
	Ausländer/-innen	10 025	14 114	11 294	8 845	9 183	8 790	7 619	7 181	8 207	7 427	7 728	7 673
	zusammen	25 707	28 051	24 088	21 728	21 273	21 311	19 372	18 586	19 551	18 334	19 097	19 313
Sachsen .....	Deutsche	37 025	44 027	46 200	49 410	48 703	48 425	46 802	42 966	41 123	42 786	42 339	41 753
	Ausländer/-innen	9 801	17 496	22 478	26 541	36 717	33 673	29 716	23 509	24 795	21 951	22 501	23 032
	zusammen	46 826	61 523	68 678	75 951	85 420	82 098	76 518	66 475	65 918	64 737	64 840	64 785
Sachsen-Anhalt .....	Deutsche	23 336	24 097	30 155	33 004	32 686	33 435	29 773	27 911	26 566	25 727	26 027	26 936
	Ausländer/-innen	6 410	15 390	16 287	10 836	12 873	14 393	11 708	11 864	12 932	11 030	12 187	12 005
	zusammen	29 746	39 487	46 442	43 840	45 559	47 828	41 481	39 775	39 498	36 757	38 214	38 941
Schleswig-Holstein .....	Deutsche	107 607	114 081	97 478	93 807	89 995	62 726	62 038	60 526	60 797	60 743	60 946	61 803
	Ausländer/-innen	25 220	34 656	27 217	22 361	24 804	20 320	18 409	17 338	18 961	18 673	20 078	19 351
	zusammen	132 827	148 737	124 695	116 168	114 799	83 046	80 447	77 864	79 758	79 416	81 024	81 154
Thüringen .....	Deutsche	24 068	31 159	30 139	30 175	30 052	27 989	26 434	25 006	25 055	24 662	25 096	25 335
	Ausländer/-innen	4 475	10 108	11 824	10 078	10 451	12 828	9 732	8 663	10 469	9 281	10 168	9 204
	zusammen	28 543	41 267	41 963	40 253	40 503	40 817	36 166	33 669	35 524	33 943	35 264	34 539
<b>Deutschland .....</b>	<b>Deutsche</b>	<b>1 309 309</b>	<b>1 267 773</b>	<b>1 179 340</b>	<b>1 241 742</b>	<b>1 246 785</b>	<b>1 182 069</b>	<b>1 164 835</b>	<b>1 158 562</b>	<b>1 178 057</b>	<b>1 193 937</b>	<b>1 229 131</b>	<b>1 189 393</b>
	<b>Ausländer/-innen</b>	<b>1 016 681</b>	<b>1 318 171</b>	<b>1 098 456</b>	<b>890 050</b>	<b>918 429</b>	<b>832 420</b>	<b>739 038</b>	<b>725 111</b>	<b>800 358</b>	<b>783 854</b>	<b>830 907</b>	<b>806 645</b>
	<b>insgesamt</b>	<b>2 325 990</b>	<b>2 585 944</b>	<b>2 277 796</b>	<b>2 131 792</b>	<b>2 165 214</b>	<b>2 014 489</b>	<b>1 903 873</b>	<b>1 883 673</b>	<b>1 978 415</b>	<b>1 977 791</b>	<b>2 060 038</b>	<b>1 996 038</b>
Nachrichtlich:													
Früheres Bundesgebiet .....	Deutsche	1 157 908	1 084 948	978 795	1 032 648	1 031 938	951 969	931 920	930 921	954 881	942 024	977 462	939 166
	Ausländer/-innen	973 748	1 222 164	988 725	792 905	801 865	718 645	644 380	643 608	713 794	671 958	716 235	693 389
	insgesamt	2 131 656	2 307 112	1 967 520	1 825 553	1 833 803	1 670 614	1 576 300	1 574 529	1 668 675	1 613 982	1 693 697	1 632 555
Neue Länder und Berlin-Ost .....	Deutsche	151 401	182 825	200 545	209 094	214 847	230 100	232 915	227 641	223 176	178 766	175 778	174 216
	Ausländer/-innen	42 933	96 007	109 731	97 145	116 564	113 775	94 658	81 503	86 564	61 889	65 239	66 201
	insgesamt	194 334	278 832	310 276	306 239	331 411	343 875	327 573	309 144	309 740	240 655	241 017	240 417

**2 Binnenwanderung**  
2.3. Wanderungen über die Grenzen der Bundesländer\*)

Bundesland	Personenkreis	1991	1992	1993	1994	1995	1996	1997	1998	1999	2000	2001	2002
<b>Fortzüge</b>													
Baden-Württemberg .....	Deutsche	111 574	114 918	115 148	126 732	126 555	122 322	121 133	119 478	115 695	109 881	107 074	105 779
	Ausländer/-innen	109 072	161 416	163 017	146 249	137 088	115 762	133 120	128 904	119 742	126 760	112 472	116 834
	zusammen	220 646	276 334	278 165	272 981	263 643	238 084	254 253	248 382	235 437	236 641	219 546	222 613
Bayern .....	Deutsche	98 136	102 411	98 852	99 744	95 845	92 640	92 756	95 487	96 382	96 729	100 256	102 944
	Ausländer/-innen	134 394	156 962	165 314	140 115	128 943	129 165	147 394	150 503	121 976	119 209	109 875	116 923
	zusammen	232 530	259 373	264 166	239 859	224 788	221 805	240 150	245 990	218 358	215 938	210 131	219 867
Berlin .....	Deutsche	52 259	52 875	55 424	61 048	66 739	72 828	84 896	89 442	84 994	80 319	77 042	77 499
	Ausländer/-innen	30 527	36 919	44 666	47 698	46 591	48 998	54 639	50 191	44 470	43 693	37 815	36 882
	zusammen	82 786	89 794	100 090	108 746	113 330	121 826	139 535	139 633	129 464	124 012	114 857	114 381
Davon:													
Berlin-West .....	Deutsche	32 657	33 654	35 074	37 380	39 951	42 840	47 727	50 370	47 505	x	x	x
	Ausländer/-innen	27 056	29 277	30 058	32 593	30 245	30 711	34 615	33 480	30 970	x	x	x
	zusammen	59 713	62 931	65 132	69 973	70 196	73 551	82 342	83 850	78 475	x	x	x
Berlin-Ost .....	Deutsche	19 602	19 221	20 350	23 668	26 788	29 988	37 169	39 072	37 489	x	x	x
	Ausländer/-innen	3 471	7 642	14 608	15 105	16 346	18 287	20 024	16 711	13 500	x	x	x
	zusammen	23 073	26 863	34 958	38 773	43 134	48 275	57 193	55 783	50 989	x	x	x
Brandenburg .....	Deutsche	54 180	49 343	51 165	43 208	46 545	53 265	52 257	54 824	58 278	55 101	61 351	60 111
	Ausländer/-innen	6 532	7 064	16 312	13 506	15 788	15 571	15 839	13 045	13 682	10 913	10 450	11 274
	zusammen	60 712	56 407	67 477	56 714	62 333	68 836	68 096	67 869	71 960	66 014	71 801	71 385
Bremen .....	Deutsche	19 032	20 855	20 896	21 228	20 986	21 614	21 429	22 080	22 205	20 634	20 283	19 383
	Ausländer/-innen	7 715	8 614	8 120	7 250	6 834	6 662	7 258	7 371	8 080	7 012	6 723	6 672
	zusammen	26 747	29 469	29 016	28 478	27 820	28 276	28 687	29 451	30 285	27 646	27 006	26 055
Hamburg .....	Deutsche	40 180	42 041	44 350	47 493	47 950	49 514	49 591	51 193	52 519	49 216	48 604	49 983
	Ausländer/-innen	17 547	25 367	26 310	23 005	20 721	20 707	24 954	25 336	18 960	20 500	20 312	24 938
	zusammen	57 727	67 408	70 660	70 498	68 671	70 221	74 545	76 529	71 479	69 716	68 916	74 921
Hessen .....	Deutsche	76 639	80 224	79 814	80 798	79 095	78 100	79 770	80 837	81 370	81 518	82 946	81 723
	Ausländer/-innen	52 345	66 198	82 263	84 059	70 067	70 950	76 626	75 104	69 716	70 393	79 395	67 349
	zusammen	128 984	146 422	162 077	164 857	149 162	149 050	156 396	155 941	151 086	151 911	162 341	149 072
Mecklenburg-Vorpommern .....	Deutsche	41 340	33 004	29 883	27 319	26 819	25 600	26 788	29 030	30 769	34 240	36 860	36 870
	Ausländer/-innen	2 243	2 546	6 410	3 983	5 293	7 859	9 181	6 150	6 617	6 067	6 157	6 245
	zusammen	43 583	35 550	36 293	31 302	32 112	33 459	35 969	35 180	37 386	40 307	43 017	43 115
Niedersachsen .....	Deutsche	155 940	141 309	96 462	156 200	158 074	161 949	151 679	143 551	150 534	175 304	181 736	173 834
	Ausländer/-innen	42 239	52 287	64 022	57 520	55 599	54 368	57 490	58 276	55 419	62 014	61 817	65 614
	zusammen	198 179	193 596	160 484	213 720	213 673	216 317	209 169	201 827	205 953	237 318	243 553	239 448
Nordrhein-Westfalen .....	Deutsche	136 901	139 069	137 534	143 423	139 443	137 483	136 388	141 715	146 305	142 511	143 750	140 601
	Ausländer/-innen	111 359	125 623	143 255	121 594	110 440	115 085	130 340	139 154	123 711	131 889	111 048	116 303
	zusammen	248 260	264 692	280 789	265 017	249 883	252 568	266 728	280 869	270 016	274 400	254 798	256 904
Rheinland-Pfalz .....	Deutsche	53 657	53 840	53 387	60 149	59 299	58 573	56 424	61 217	62 630	62 723	60 537	63 913
	Ausländer/-innen	28 692	34 001	35 721	39 431	34 417	30 193	32 153	36 171	38 641	38 204	31 010	30 588
	zusammen	82 349	87 841	89 108	99 580	93 716	88 766	88 577	97 388	101 271	100 927	91 547	94 501
Saarland .....	Deutsche	13 935	13 893	13 007	13 352	12 748	12 495	12 108	12 327	12 128	11 630	12 039	11 400
	Ausländer/-innen	6 243	5 405	8 166	6 014	5 436	6 449	7 872	9 487	6 311	5 974	5 171	4 903
	zusammen	20 178	19 298	21 173	19 366	18 184	18 944	19 980	21 814	18 439	17 604	17 210	16 303
Sachsen .....	Deutsche	84 106	62 632	51 863	48 771	48 971	46 904	47 885	52 571	54 928	61 050	69 893	63 754
	Ausländer/-innen	13 571	11 745	13 675	15 508	20 981	26 670	27 536	25 150	21 652	20 580	18 711	17 536
	zusammen	97 677	74 377	65 538	64 279	69 952	73 574	75 421	77 721	76 580	81 630	88 604	81 280
Sachsen-Anhalt .....	Deutsche	57 273	41 509	35 160	35 940	37 592	35 736	36 700	41 726	42 874	47 516	51 683	48 030
	Ausländer/-innen	4 362	4 851	10 100	7 086	9 301	10 913	13 013	11 751	10 494	11 151	9 732	10 084
	zusammen	61 635	46 360	45 260	43 026	46 893	46 649	49 713	53 477	53 368	58 667	61 415	58 114
Schleswig-Holstein .....	Deutsche	90 751	97 050	81 753	78 931	75 761	48 664	49 314	50 663	50 119	49 280	48 742	49 575
	Ausländer/-innen	17 404	19 102	25 051	20 496	18 111	15 002	15 759	15 304	15 662	14 749	13 813	14 331
	zusammen	108 155	116 152	106 804	99 427	93 872	63 666	65 073	65 967	65 781	64 029	62 555	63 906
Thüringen .....	Deutsche	48 689	37 091	31 567	30 733	31 688	31 075	30 285	31 913	32 631	35 624	39 337	37 424
	Ausländer/-innen	4 609	3 656	6 845	8 269	7 559	9 168	7 631	6 670	6 986	8 292	7 646	7 394
	zusammen	53 298	40 747	38 412	39 002	39 247	40 243	37 916	38 583	39 617	43 916	46 983	44 818
<b>Deutschland .....</b>	<b>Deutsche</b>	<b>1 134 592</b>	<b>1 082 064</b>	<b>996 265</b>	<b>1 075 069</b>	<b>1 074 110</b>	<b>1 048 762</b>	<b>1 049 403</b>	<b>1 078 054</b>	<b>1 094 361</b>	<b>1 113 276</b>	<b>1 142 133</b>	<b>1 122 823</b>
	<b>Ausländer/-innen</b>	<b>588 854</b>	<b>721 756</b>	<b>819 247</b>	<b>741 783</b>	<b>693 169</b>	<b>683 522</b>	<b>760 805</b>	<b>758 567</b>	<b>682 119</b>	<b>697 400</b>	<b>642 147</b>	<b>653 870</b>
	<b>insgesamt</b>	<b>1 723 446</b>	<b>1 803 820</b>	<b>1 815 512</b>	<b>1 816 852</b>	<b>1 767 279</b>	<b>1 732 284</b>	<b>1 810 208</b>	<b>1 836 621</b>	<b>1 776 480</b>	<b>1 810 676</b>	<b>1 784 280</b>	<b>1 776 693</b>
Nachrichtlich:													
Früheres Bundesgebiet .....	Deutsche	829 402	839 264	776 277	865 430	855 707	826 194	818 319	828 918	837 392	799 426	805 967	799 135
	Ausländer/-innen	554 066	684 252	751 297	678 326	617 901	595 054	667 581	679 090	609 188	596 704	551 636	564 455
	insgesamt	1 383 468	1 523 516	1 527 574	1 543 756	1 473 608	1 421 248	1 485 900	1 508 008	1 446 580	1 396 130	1 357 603	1 363 590
Neue Länder und Berlin-Ost .....	Deutsche	305 190	242 800	219 988	209 639	218 403	222 568	231 084	249 136	256 969	233 531	259 124	246 189
	Ausländer/-innen	34 788	37 504	67 950	63 457	75 268	88 468	93 224	79 477	72 931	57 003	52 696	52 533
	insgesamt	339 978	280 304	287 938	273 096	293 671	311 036	324 308	328 613	329 900	290 534	311 820	298 712

\*) Einschl. Herkunfts-/Zielgebiet "ungeklärt" und "ohne Angabe".

**2 Binnenwanderung**  
2.3. Wanderungen über die Grenzen der Bundesländer\*)

Bundesland	Personenkreis	1991	1992	1993	1994	1995	1996	1997	1998	1999	2000	2001	2002
<b>Überschuß der Zu- (+) bzw. Fortzüge (-)</b>													
Baden-Württemberg .....	Deutsche	+ 60 565	+ 36 398	+ 23 862	+ 6 321	+ 11 346	+ 13 367	+ 15 448	+ 21 415	+ 23 384	+ 27 903	+ 38 577	+ 32 086
	Ausländer/-innen	+ 98 866	+ 88 888	+ 42 046	+ 14 962	+ 21 226	+ 26 022	- 12 595	- 6 231	+ 15 468	+ 9 735	+ 30 645	+ 24 031
	zusammen	+ 159 431	+ 125 286	+ 65 908	+ 21 283	+ 32 572	+ 39 389	+ 2 853	+ 15 184	+ 38 852	+ 37 638	+ 69 222	+ 56 117
Bayern .....	Deutsche	+ 64 915	+ 49 970	+ 39 964	+ 36 291	+ 42 456	+ 37 500	+ 35 557	+ 38 371	+ 44 856	+ 50 892	+ 58 212	+ 38 187
	Ausländer/-innen	+ 70 108	+ 111 124	+ 41 844	+ 16 093	+ 25 081	+ 6 838	- 22 127	- 24 280	+ 19 838	+ 22 477	+ 43 213	+ 25 387
	zusammen	+ 135 023	+ 161 094	+ 81 808	+ 52 384	+ 67 537	+ 44 338	+ 13 430	+ 14 091	+ 64 694	+ 73 369	+ 101 425	+ 63 574
Berlin .....	Deutsche	- 519	- 3 811	- 8 486	- 12 388	- 16 196	- 21 570	- 29 468	- 22 974	- 14 563	- 7 172	- 1 151	- 1 488
	Ausländer/-innen	+ 25 947	+ 35 865	+ 30 679	+ 21 240	+ 26 202	+ 17 109	+ 2 542	+ 1 649	+ 7 548	+ 6 314	+ 11 618	+ 10 173
	zusammen	+ 25 428	+ 32 054	+ 22 193	+ 8 852	+ 10 006	- 4 461	- 26 926	- 21 325	- 7 015	- 858	+ 10 467	+ 8 685
Davon:													
Berlin-West .....	Deutsche	+ 175	- 3 935	- 5 782	- 6 800	- 8 155	- 11 810	- 15 845	- 11 152	- 6 704	x	x	x
	Ausländer/-innen	+ 17 304	+ 22 607	+ 20 016	+ 11 123	+ 15 211	+ 11 334	+ 2 502	+ 1 962	+ 5 646	x	x	x
	zusammen	+ 17 479	+ 18 672	+ 14 234	+ 4 323	+ 7 056	- 476	- 13 343	- 9 190	- 1 058	x	x	x
Berlin-Ost .....	Deutsche	- 694	+ 124	- 2 704	- 5 588	- 8 041	- 9 760	- 13 623	- 11 822	- 7 859	x	x	x
	Ausländer/-innen	+ 8 643	+ 13 258	+ 10 663	+ 10 117	+ 10 991	+ 5 775	+ 40	- 313	+ 1 902	x	x	x
	zusammen	+ 7 949	+ 13 382	+ 7 959	+ 4 529	+ 2 950	- 3 985	- 13 583	- 12 135	- 5 957	x	x	x
Brandenburg .....	Deutsche	- 21 469	- 4 376	+ 3 710	+ 12 245	+ 16 195	+ 20 553	+ 28 933	+ 25 056	+ 17 998	+ 7 170	- 3 205	- 4 077
	Ausländer/-innen	- 169	+ 15 250	+ 8 086	+ 2 888	+ 3 007	+ 4 328	+ 303	+ 1 209	+ 922	+ 1 205	+ 2 532	+ 2 206
	zusammen	- 21 638	+ 10 874	+ 11 796	+ 15 133	+ 19 202	+ 24 881	+ 29 236	+ 26 265	+ 18 920	+ 8 375	- 673	- 1 871
Bremen .....	Deutsche	- 425	- 1 428	- 3 314	- 2 919	- 2 011	- 2 655	- 3 115	- 4 563	- 3 724	- 2 432	- 1 627	+ 771
	Ausländer/-innen	+ 4 256	+ 5 107	+ 2 552	+ 1 687	+ 3 688	+ 2 125	+ 620	+ 123	+ 398	+ 1 160	+ 2 695	+ 3 860
	zusammen	+ 3 831	+ 3 679	- 762	- 1 232	+ 1 677	- 530	- 2 495	- 4 440	- 3 326	- 1 272	+ 1 068	+ 4 631
Hamburg .....	Deutsche	+ 4 801	+ 1 336	+ 6 069	+ 482	- 835	- 2 760	- 2 071	- 1 597	- 174	+ 4 627	+ 5 635	+ 3 812
	Ausländer/-innen	+ 16 524	+ 22 639	+ 12 479	+ 6 543	+ 7 268	+ 6 447	+ 1 174	- 52	+ 7 347	+ 8 081	+ 7 801	+ 1 602
	zusammen	+ 21 325	+ 23 975	+ 18 548	+ 7 025	+ 6 433	+ 3 687	- 897	- 1 649	+ 7 173	+ 12 708	+ 13 436	+ 5 414
Hessen .....	Deutsche	+ 28 300	+ 21 987	+ 14 803	+ 13 439	+ 13 239	+ 10 354	+ 8 406	+ 8 626	+ 8 876	+ 9 151	+ 10 068	+ 8 082
	Ausländer/-innen	+ 48 409	+ 65 469	+ 32 281	+ 2 769	+ 19 469	+ 8 013	- 5 748	- 4 781	+ 10 011	+ 8 540	+ 2 771	+ 10 762
	zusammen	+ 76 709	+ 87 456	+ 47 084	+ 16 208	+ 32 708	+ 18 367	+ 2 658	+ 3 845	+ 18 887	+ 17 691	+ 12 839	+ 18 844
Mecklenburg-Vorpommern .....	Deutsche	- 25 987	- 13 774	- 8 353	- 4 347	- 4 900	+ 605	- 1 618	- 4 402	- 6 243	- 10 920	- 12 690	- 12 712
	Ausländer/-innen	+ 1 527	+ 7 253	+ 3 063	+ 4 091	+ 5 098	+ 1 061	- 1 885	+ 665	+ 1 745	+ 1 442	+ 1 244	+ 2 235
	zusammen	- 24 460	- 6 521	- 5 290	- 256	+ 198	+ 1 666	- 3 503	- 3 737	- 4 498	- 9 478	- 11 446	- 10 477
Niedersachsen .....	Deutsche	+ 61 882	+ 52 271	+ 51 132	+ 57 654	+ 55 184	+ 28 942	+ 29 209	+ 22 287	+ 23 807	+ 22 156	+ 22 959	+ 22 936
	Ausländer/-innen	+ 28 765	+ 48 976	+ 14 065	+ 13 885	+ 15 708	+ 7 703	- 908	- 375	+ 11 282	+ 8 742	+ 14 540	+ 11 440
	zusammen	+ 90 647	+ 101 247	+ 65 197	+ 71 539	+ 70 892	+ 36 645	+ 28 301	+ 21 912	+ 35 089	+ 30 898	+ 37 499	+ 34 376
Nordrhein-Westfalen .....	Deutsche	+ 61 314	+ 41 306	+ 34 166	+ 27 328	+ 33 900	+ 25 130	+ 20 533	+ 10 767	+ 9 741	+ 12 540	+ 16 521	+ 14 219
	Ausländer/-innen	+ 93 272	+ 119 900	+ 46 479	+ 35 808	+ 53 749	+ 35 595	+ 5 799	- 2 878	+ 26 816	+ 10 117	+ 42 778	+ 34 943
	zusammen	+ 154 586	+ 161 206	+ 80 645	+ 63 136	+ 87 649	+ 60 725	+ 26 332	+ 7 889	+ 36 557	+ 22 657	+ 59 299	+ 49 162
Rheinland-Pfalz .....	Deutsche	+ 28 376	+ 30 704	+ 26 106	+ 21 015	+ 17 531	+ 13 619	+ 13 110	+ 8 908	+ 7 533	+ 7 021	+ 9 616	+ 7 470
	Ausländer/-innen	+ 30 580	+ 28 939	+ 20 372	+ 7 013	+ 12 124	+ 11 855	+ 5 685	+ 1 302	+ 2 605	+ 1 025	+ 11 334	+ 9 119
	zusammen	+ 58 956	+ 59 643	+ 46 478	+ 28 028	+ 29 655	+ 25 474	+ 18 795	+ 10 210	+ 10 138	+ 8 046	+ 20 950	+ 16 589
Saarland .....	Deutsche	+ 1 747	+ 44	- 213	- 469	- 658	+ 26	- 355	- 922	- 784	- 723	- 670	+ 240
	Ausländer/-innen	+ 3 782	+ 8 709	+ 3 128	+ 2 831	+ 3 747	+ 2 341	- 253	- 2 306	+ 1 896	+ 1 453	+ 2 557	+ 2 770
	zusammen	+ 5 529	+ 8 753	+ 2 915	+ 2 362	+ 3 089	+ 2 367	- 608	- 3 228	+ 1 112	+ 730	+ 1 887	+ 3 010
Sachsen .....	Deutsche	- 47 081	- 18 605	- 5 663	+ 639	- 268	+ 1 521	- 1 083	- 9 605	- 13 805	- 18 264	- 27 554	- 22 001
	Ausländer/-innen	- 3 770	+ 5 751	+ 8 803	+ 11 033	+ 15 736	+ 7 003	+ 2 180	- 1 641	+ 3 143	+ 1 371	+ 3 790	+ 5 496
	zusammen	- 50 851	- 12 854	+ 3 140	+ 11 672	+ 15 468	+ 8 524	+ 1 097	- 11 246	- 10 662	- 16 893	- 23 764	- 16 495
Sachsen-Anhalt .....	Deutsche	- 33 937	- 17 412	- 5 005	- 2 936	- 4 906	- 2 301	- 6 927	- 13 815	- 16 308	- 21 789	- 25 656	- 21 094
	Ausländer/-innen	+ 2 048	+ 10 539	+ 6 187	+ 3 750	+ 3 572	+ 3 480	- 1 305	+ 113	+ 2 438	- 121	+ 2 455	+ 1 921
	zusammen	- 31 889	- 6 873	+ 1 182	+ 814	- 1 334	+ 1 179	- 8 232	- 13 702	- 13 870	- 21 910	- 23 201	- 19 173
Schleswig-Holstein .....	Deutsche	+ 16 856	+ 17 031	+ 15 725	+ 14 876	+ 14 234	+ 14 062	+ 12 724	+ 9 863	+ 10 678	+ 11 463	+ 12 204	+ 12 228
	Ausländer/-innen	+ 7 816	+ 15 554	+ 2 166	+ 1 865	+ 6 693	+ 5 318	+ 2 650	+ 2 034	+ 3 299	+ 3 924	+ 6 265	+ 5 020
	zusammen	+ 24 672	+ 32 585	+ 17 891	+ 16 741	+ 20 927	+ 19 380	+ 15 374	+ 11 897	+ 13 977	+ 15 387	+ 18 469	+ 17 248
Thüringen .....	Deutsche	- 24 621	- 5 932	- 1 428	- 558	- 1 636	- 3 086	- 3 851	- 6 907	- 7 576	- 10 962	- 14 241	- 12 089
	Ausländer/-innen	- 134	+ 6 452	+ 4 979	+ 1 809	+ 2 892	+ 3 660	+ 2 101	+ 1 993	+ 3 483	+ 989	+ 2 522	+ 1 810
	zusammen	- 24 755	+ 520	+ 3 551	+ 1 251	+ 1 256	+ 574	- 1 750	- 4 914	- 4 093	- 9 973	- 11 719	- 10 279
Deutschland .....	Deutsche	+ 174 717	+ 185 709	+ 183 075	+ 166 673	+ 172 675	+ 133 307	+ 115 432	+ 80 508	+ 83 696	+ 80 661	+ 86 998	+ 66 570
	Ausländer/-innen	+ 427 827	+ 596 415	+ 279 209	+ 148 267	+ 225 260	+ 148 898	- 21 767	- 33 456	+ 118 239	+ 86 454	+ 188 760	+ 152 775
	insgesamt	+ 602 544	+ 782 124	+ 462 284	+ 314 940	+ 397 935	+ 282 205	+ 93 665	+ 47 052	+ 201 935	+ 167 115	+ 275 758	+ 219 355
Nachrichtlich:													
Früheres Bundesgebiet .....	Deutsche	+ 328 506	+ 245 684	+ 202 518	+ 167 218	+ 176 231	+ 125 775	+ 113 601	+ 102 003	+ 117 489	+ 142 598	+ 171 495	+ 140 031
	Ausländer/-innen	+ 419 682	+ 537 912	+ 237 428	+ 114 579	+ 183 964	+ 123 591	- 23 201	- 35 482	+ 104 606	+ 75 254	+ 164 599	+ 128 934
	insgesamt	+ 748 188	+ 783 596	+ 439 946	+ 281 797	+ 360 195	+ 249 366	+ 90 400	+ 66 521	+ 222 095	+ 217 852	+ 336 094	+ 268 965
Neue Länder und Berlin-Ost .....	Deutsche	- 153 789	- 59 975	- 19 443	- 545	- 3 556	+ 7 532	+ 1 831	- 21 495	- 33 793	- 54 765	- 83 346	- 71 973
	Ausländer/-innen	+ 8 145	+ 58 503	+ 41 781	+ 33 688	+ 41 296	+ 25 307	+ 1 434	+ 2 026	+ 13 633	+ 4 886	+ 12 543	+ 13 668
	insgesamt	- 145 644	- 1 472	+ 22 338	+ 33 143	+ 37 740	+ 32 839	+ 3 265	- 19 469	- 20 160	- 49 879	- 70 803	- 58 295

Statistisches Bundesamt, VI B, Wanderungsstatistik

\*) Einschl. Herkunfts-/Zielgebiet "ungeklärt" und "ohne Angabe".

**2 Binnenwanderung**  
2.4 Wanderungen innerhalb Deutschlands

Bundesland	Personenkreis	1991	1992	1993	1994	1995	1996	1997	1998	1999	2000	2001	2002
Zuzüge													
Baden-Württemberg .....	Deutsche	135 618	114 390	98 612	100 019	100 410	96 970	96 368	101 941	105 229	115 298	127 576	120 873
	Ausländer/-innen	13 207	15 491	14 920	15 097	16 044	15 923	15 682	16 646	17 333	20 095	22 561	22 152
	zusammen	148 825	129 881	113 532	115 116	116 454	112 893	112 050	118 587	122 562	135 393	150 137	143 025
Bayern .....	Deutsche	133 655	120 476	102 188	106 146	112 162	107 360	107 531	114 903	121 247	126 800	138 258	122 232
	Ausländer/-innen	14 774	16 873	16 048	15 462	16 765	15 943	15 489	15 549	17 808	19 051	20 655	19 614
	zusammen	148 429	137 349	118 236	121 608	128 927	123 303	123 020	130 452	139 055	145 851	158 913	141 846
Berlin .....	Deutsche	48 942	46 193	44 116	45 592	47 206	47 362	50 899	61 387	64 275	66 842	69 771	70 137
	Ausländer/-innen	5 528	6 850	7 058	8 680	9 886	9 988	10 525	9 079	9 370	9 767	9 771	9 559
	zusammen	54 470	53 043	51 174	54 272	57 092	57 350	61 424	70 466	73 645	76 609	79 542	79 696
Davon:													
Berlin-West .....	Deutsche	30 490	27 566	27 016	28 210	29 341	28 381	28 969	35 996	36 889	x <sup>1)</sup>	x <sup>1)</sup>	x <sup>1)</sup>
	Ausländer/-innen	3 542	4 386	4 748	5 521	6 107	6 156	6 579	6 163	6 584	x <sup>1)</sup>	x <sup>1)</sup>	x <sup>1)</sup>
	zusammen	34 032	31 952	31 764	33 731	35 448	34 537	35 548	42 159	43 473	x <sup>1)</sup>	x <sup>1)</sup>	x <sup>1)</sup>
Berlin-Ost .....	Deutsche	18 452	18 627	17 100	17 382	17 865	18 981	21 930	25 391	27 386	x <sup>1)</sup>	x <sup>1)</sup>	x <sup>1)</sup>
	Ausländer/-innen	1 986	2 464	2 310	3 159	3 779	3 832	3 946	2 916	2 786	x <sup>1)</sup>	x <sup>1)</sup>	x <sup>1)</sup>
	zusammen	20 438	21 091	19 410	20 541	21 644	22 813	25 876	28 307	30 172	x <sup>1)</sup>	x <sup>1)</sup>	x <sup>1)</sup>
Brandenburg .....	Deutsche	24 714	26 273	33 322	43 407	49 793	56 034	66 887	69 430	66 477	60 735	56 968	54 683
	Ausländer/-innen	991	1 576	2 046	2 362	2 630	2 981	2 732	2 711	2 667	2 741	2 903	3 016
	zusammen	25 705	27 849	35 368	45 769	52 423	59 015	69 619	72 141	69 144	63 476	59 871	57 699
Bremen .....	Deutsche	17 878	18 712	16 278	17 150	18 059	18 089	17 434	16 630	17 661	17 490	17 830	19 333
	Ausländer/-innen	1 685	2 091	2 050	2 234	2 559	2 482	2 404	2 173	2 274	2 372	2 791	3 219
	zusammen	19 563	20 803	18 328	19 384	20 618	20 571	19 838	18 803	19 935	19 862	20 621	22 552
Hamburg .....	Deutsche	42 355	40 148	45 286	43 893	43 488	43 121	44 313	46 203	48 714	50 397	50 982	50 440
	Ausländer/-innen	4 464	4 890	5 418	5 556	6 052	6 130	6 661	6 210	6 627	6 842	7 147	7 534
	zusammen	46 819	45 038	50 704	49 449	49 540	49 251	50 974	52 413	55 341	57 239	58 129	57 974
Hessen .....	Deutsche	91 950	86 099	73 227	77 956	79 105	76 947	77 383	78 240	78 900	79 697	81 849	78 581
	Ausländer/-innen	11 242	13 001	13 937	13 894	15 557	14 734	14 688	14 466	15 174	15 772	16 031	16 382
	zusammen	103 192	99 100	87 164	91 850	94 662	91 681	92 071	92 706	94 074	95 469	97 880	94 963
Mecklenburg-Vorpommern .....	Deutsche	14 443	17 667	19 145	20 283	20 897	25 463	24 505	24 097	24 021	22 729	23 577	23 534
	Ausländer/-innen	662	924	898	827	2 752	1 326	1 068	1 213	1 279	1 110	1 020	1 907
	zusammen	15 105	18 591	20 043	21 110	23 649	26 789	25 573	25 310	25 300	23 839	24 597	25 441
Niedersachsen .....	Deutsche	136 145	131 884	122 258	124 228	115 836	110 379	110 063	111 800	112 295	111 350	111 459	111 605
	Ausländer/-innen	8 724	9 382	9 334	9 772	10 636	10 030	10 053	10 342	10 318	10 787	11 347	12 073
	zusammen	144 869	141 266	131 592	134 000	126 472	120 409	120 116	122 142	122 613	122 137	122 806	123 678
Nordrhein-Westfalen .....	Deutsche	169 402	145 900	120 008	127 222	127 966	123 886	121 842	120 254	124 383	134 968	139 483	133 751
	Ausländer/-innen	13 337	15 336	14 829	15 928	17 901	19 540	19 921	19 284	20 743	22 624	25 644	26 164
	zusammen	182 739	161 236	134 837	143 150	145 867	143 426	141 763	139 538	145 126	157 592	165 127	159 915
Rheinland-Pfalz .....	Deutsche	72 432	72 633	65 625	69 484	66 072	61 264	59 840	60 266	60 194	59 649	59 917	60 895
	Ausländer/-innen	8 617	9 949	10 684	10 696	10 751	10 135	9 647	8 949	9 663	9 667	10 554	10 627
	zusammen	81 049	82 582	76 309	80 180	76 823	71 399	69 487	69 215	69 857	69 316	70 471	71 522
Saarland .....	Deutsche	12 625	11 101	9 588	10 362	9 828	10 376	9 927	9 768	9 618	9 195	9 691	9 873
	Ausländer/-innen	1 407	1 608	1 562	1 457	1 586	1 839	1 593	1 474	1 573	1 455	1 616	1 743
	zusammen	14 032	12 709	11 150	11 819	11 414	12 215	11 520	11 242	11 191	10 650	11 307	11 616
Sachsen .....	Deutsche	34 319	37 921	36 676	39 656	40 673	40 469	42 011	39 599	38 525	40 671	40 579	40 059
	Ausländer/-innen	1 324	2 311	2 853	3 298	4 790	5 087	4 795	3 422	3 393	3 506	3 733	4 258
	zusammen	35 643	40 232	39 529	42 954	45 463	45 556	46 806	43 021	41 918	44 177	44 312	44 315
Sachsen-Anhalt .....	Deutsche	21 055	22 246	25 109	27 525	28 994	30 346	27 526	26 131	25 022	24 805	25 138	25 958
	Ausländer/-innen	870	1 318	1 881	1 855	2 219	2 306	2 206	2 061	2 094	2 196	2 483	2 567
	zusammen	21 925	23 564	26 990	29 380	31 213	32 652	29 732	28 192	27 116	27 001	27 621	28 525
Schleswig-Holstein .....	Deutsche	58 778	58 272	56 392	58 977	58 076	58 075	58 064	57 274	57 534	57 490	57 842	58 812
	Ausländer/-innen	3 335	3 391	3 643	3 942	4 195	4 528	4 445	4 344	4 389	4 809	5 343	5 414
	zusammen	62 113	61 663	60 035	62 919	62 271	62 603	62 509	61 618	61 923	62 299	63 185	64 226
Thüringen .....	Deutsche	21 365	27 008	23 949	24 805	24 873	24 191	24 907	23 683	23 812	23 912	24 253	24 425
	Ausländer/-innen	1 169	1 832	1 448	1 474	1 405	1 494	1 831	1 688	1 780	1 811	2 049	2 077
	zusammen	22 534	28 840	25 397	26 279	26 278	25 685	26 738	25 371	25 592	25 723	26 302	26 502
<b>Deutschland .....</b>	<b>Deutsche</b>	<b>1 035 676</b>	<b>976 923</b>	<b>891 779</b>	<b>936 705</b>	<b>943 438</b>	<b>930 332</b>	<b>939 500</b>	<b>961 606</b>	<b>977 907</b>	<b>1 002 028</b>	<b>1 035 173</b>	<b>1 005 191</b>
	<b>Ausländer/-innen</b>	<b>91 336</b>	<b>106 823</b>	<b>108 609</b>	<b>112 534</b>	<b>125 728</b>	<b>124 466</b>	<b>123 740</b>	<b>119 611</b>	<b>126 485</b>	<b>134 605</b>	<b>145 648</b>	<b>148 304</b>
	<b>insgesamt</b>	<b>1 127 012</b>	<b>1 083 746</b>	<b>1 000 388</b>	<b>1 049 239</b>	<b>1 069 166</b>	<b>1 054 798</b>	<b>1 063 240</b>	<b>1 081 217</b>	<b>1 104 392</b>	<b>1 136 633</b>	<b>1 180 821</b>	<b>1 153 495</b>
Nachrichtlich:													
Früheres Bundesgebiet .....	Deutsche	901 328	827 181	736 478	763 647	760 343	734 848	731 734	753 275	772 664	762 334	794 887	766 395
	Ausländer/-innen	84 334	96 398	97 173	99 559	108 153	107 440	107 162	105 600	112 486	113 474	123 689	124 922
	insgesamt	985 662	923 579	833 651	863 206	868 496	842 288	838 896	858 875	885 150	875 808	918 576	891 317
Neue Länder und Berlin-Ost .....	Deutsche	134 348	149 742	155 301	173 058	183 095	195 484	207 766	208 331	205 243	172 852	170 515	168 659
	Ausländer/-innen	7 002	10 425	11 436	12 975	17 575	17 026	16 578	14 011	13 999	11 364	12 188	13 823
	insgesamt	141 350	160 167	166 737	186 033	200 670	212 510	224 344	222 342	219 242	184 216	182 703	182 482

1) Nachweis nach Berlin-Ost und Berlin-West nach 2000 nicht mehr möglich.

**2 Binnenwanderung**  
2.4 Wanderungen innerhalb Deutschlands

Bundesland	Personenkreis	1991	1992	1993	1994	1995	1996	1997	1998	1999	2000	2001	2002
Fortzüge													
Baden-Württemberg .....	Deutsche	97 553	100 617	100 042	104 714	104 516	102 490	101 152	100 669	97 227	92 097	88 841	87 038
	Ausländer/-innen	13 096	16 196	18 067	18 601	19 101	17 946	17 092	16 000	16 739	16 778	16 819	16 711
	zusammen	110 649	116 813	118 109	123 315	123 617	120 436	118 244	116 669	113 966	108 875	105 660	103 749
Bayern .....	Deutsche	85 355	88 883	85 169	83 977	80 536	77 771	76 209	77 503	77 044	79 193	82 220	84 109
	Ausländer/-innen	11 949	14 029	13 960	13 351	13 948	14 121	13 554	13 404	13 779	14 509	14 974	16 360
	zusammen	97 304	102 912	99 129	97 328	94 484	91 892	89 763	90 907	90 823	93 702	97 194	100 469
Berlin .....	Deutsche	49 563	50 291	52 698	57 685	63 066	68 868	80 385	84 541	79 876	74 908	71 550	71 681
	Ausländer/-innen	3 926	4 975	5 445	4 983	6 244	7 208	7 003	6 846	6 994	7 521	8 693	9 065
	zusammen	53 489	55 266	58 143	62 668	69 310	76 076	87 388	91 387	86 870	82 429	80 243	80 746
Davon:													
Berlin-West .....	Deutsche	30 237	31 365	32 673	34 574	36 943	39 819	44 294	46 807	44 052	x <sup>1)</sup>	x <sup>1)</sup>	x <sup>1)</sup>
	Ausländer/-innen	3 191	3 791	3 765	3 636	4 231	4 690	4 769	5 033	5 116	x <sup>1)</sup>	x <sup>1)</sup>	x <sup>1)</sup>
	zusammen	33 428	35 156	36 438	38 210	41 174	44 509	49 063	51 840	49 168	x <sup>1)</sup>	x <sup>1)</sup>	x <sup>1)</sup>
Berlin-Ost .....	Deutsche	19 326	18 926	20 025	23 111	26 123	29 049	36 091	37 734	35 824	x <sup>1)</sup>	x <sup>1)</sup>	x <sup>1)</sup>
	Ausländer/-innen	735	1 184	1 680	1 347	2 013	2 518	2 234	1 813	1 878	x <sup>1)</sup>	x <sup>1)</sup>	x <sup>1)</sup>
	zusammen	20 061	20 110	21 705	24 458	28 136	31 567	38 325	39 547	37 702	x <sup>1)</sup>	x <sup>1)</sup>	x <sup>1)</sup>
Brandenburg .....	Deutsche	54 032	49 164	41 653	37 874	40 333	44 082	46 407	49 722	53 754	54 014	60 117	58 444
	Ausländer/-innen	2 041	2 837	3 381	2 846	4 220	4 237	4 791	4 106	4 432	4 029	4 225	4 135
	zusammen	56 073	52 001	45 034	40 720	44 553	48 319	51 198	53 828	58 186	58 043	64 342	62 579
Bremen .....	Deutsche	18 341	19 995	20 222	20 495	20 147	20 654	20 547	21 228	21 305	19 776	19 471	18 543
	Ausländer/-innen	1 761	1 911	1 875	2 020	1 971	2 144	2 330	2 320	2 440	2 603	2 663	2 824
	zusammen	20 102	21 906	22 097	22 515	22 118	22 798	22 877	23 548	23 745	22 379	22 134	21 367
Hamburg .....	Deutsche	38 142	40 305	42 371	45 254	45 510	47 066	47 192	48 600	49 547	46 642	45 987	47 192
	Ausländer/-innen	3 948	4 287	4 541	4 442	4 584	4 780	4 876	4 924	4 938	5 138	5 514	5 626
	zusammen	42 090	44 592	46 912	49 696	50 094	51 846	52 068	53 524	54 485	51 780	51 501	52 818
Hessen .....	Deutsche	69 965	73 048	72 043	72 515	70 403	69 307	70 061	71 183	71 582	71 857	73 261	71 601
	Ausländer/-innen	10 751	12 697	13 341	13 008	12 266	12 563	12 563	12 259	12 726	13 185	14 567	14 183
	zusammen	80 716	85 745	85 384	85 523	82 669	81 870	82 624	83 442	84 308	85 042	87 828	85 784
Mecklenburg-Vorpommern .....	Deutsche	41 256	32 869	29 502	27 013	26 481	25 171	26 309	28 440	30 061	33 541	35 948	36 036
	Ausländer/-innen	630	902	1 025	1 007	1 429	1 648	1 573	1 924	2 134	2 569	2 816	2 420
	zusammen	41 886	33 771	30 527	28 020	27 910	26 819	27 882	30 364	32 195	36 110	38 764	38 456
Niedersachsen .....	Deutsche	135 664	122 357	90 558	127 299	137 055	142 701	139 438	132 255	140 378	160 356	171 448	161 354
	Ausländer/-innen	9 859	10 791	8 462	12 525	16 051	15 045	15 189	14 383	16 692	20 823	25 711	27 176
	zusammen	145 523	133 148	99 020	139 824	153 106	157 746	154 627	146 638	157 070	181 179	197 159	188 530
Nordrhein-Westfalen .....	Deutsche	120 747	121 917	119 538	123 713	119 543	116 586	115 800	120 309	125 395	123 545	123 326	120 187
	Ausländer/-innen	14 058	16 888	16 578	16 361	18 131	17 411	17 038	17 432	18 359	18 549	19 016	19 742
	zusammen	134 805	138 805	136 116	140 074	137 674	133 997	132 838	137 741	143 754	142 094	142 342	139 929
Rheinland-Pfalz .....	Deutsche	48 808	48 832	48 210	49 482	48 576	49 909	49 485	50 156	49 850	50 688	48 647	49 584
	Ausländer/-innen	5 903	7 445	7 755	7 725	8 704	8 260	8 765	8 258	8 461	8 925	8 966	9 485
	zusammen	54 711	56 277	55 965	57 207	57 280	58 169	58 250	58 414	58 311	59 613	57 613	59 069
Saarland .....	Deutsche	12 345	12 248	11 018	11 005	10 554	10 158	10 145	10 339	10 238	9 978	10 260	9 586
	Ausländer/-innen	2 092	1 727	2 156	2 195	2 236	2 251	2 340	2 182	2 184	1 935	2 065	1 928
	zusammen	14 437	13 975	13 174	13 200	12 790	12 409	12 485	12 521	12 422	11 913	12 325	11 514
Sachsen .....	Deutsche	83 729	62 075	51 127	47 946	47 905	45 495	45 783	50 344	52 741	59 006	67 591	61 468
	Ausländer/-innen	3 171	3 384	3 435	4 036	4 965	6 100	5 800	5 330	5 409	6 060	6 706	6 251
	zusammen	86 900	65 459	54 562	51 982	52 870	51 595	51 583	55 674	58 150	65 066	74 297	67 719
Sachsen-Anhalt .....	Deutsche	57 120	41 284	34 842	35 532	35 985	34 137	34 776	37 991	40 361	45 819	49 977	45 857
	Ausländer/-innen	1 512	1 744	2 033	2 398	3 027	3 694	3 528	3 596	4 082	4 808	4 945	4 503
	zusammen	58 632	43 028	36 875	37 930	39 012	37 831	38 304	41 587	44 443	50 627	54 922	50 360
Schleswig-Holstein .....	Deutsche	74 504	76 139	61 263	61 964	61 543	45 651	46 201	47 214	46 749	45 974	45 698	46 315
	Ausländer/-innen	5 412	5 593	4 845	5 036	6 335	4 678	4 851	4 370	4 622	4 488	4 633	4 965
	zusammen	79 916	81 732	66 108	67 000	67 878	50 329	51 052	51 584	51 371	50 462	50 331	51 278
Thüringen .....	Deutsche	48 553	36 869	31 356	30 321	31 285	30 286	29 610	31 157	31 843	34 638	38 284	36 145
	Ausländer/-innen	1 205	1 394	1 689	1 974	2 516	2 372	2 446	2 278	2 490	2 686	2 847	2 926
	zusammen	49 758	38 263	33 045	32 295	33 801	32 658	32 056	33 435	34 333	37 324	41 131	39 071
Deutschland .....	Deutsche	1 035 677	976 893	891 612	936 789	943 438	930 332	939 500	961 651	977 951	1 002 032	1 032 626	1 005 140
	Ausländer/-innen	91 314	106 800	108 588	112 508	125 728	124 458	123 739	119 612	126 481	134 606	145 160	148 300
	insgesamt	1 126 991	1 083 693	1 000 200	1 049 297	1 069 166	1 054 790	1 063 239	1 081 263	1 104 432	1 136 638	1 177 786	1 153 438
Nachrichtlich:													
Früheres Bundesgebiet .....	Deutsche	731 661	735 706	683 107	734 992	735 326	722 112	720 524	726 263	733 367	700 106	709 159	695 509
	Ausländer/-innen	82 020	95 355	95 345	98 900	107 558	103 889	103 367	100 565	106 056	106 933	114 928	119 000
	insgesamt	813 681	831 061	778 452	833 892	842 884	826 001	823 891	826 828	839 423	807 039	824 087	814 509
Neue Länder und Berlin-Ost .....	Deutsche	304 016	241 187	208 505	201 797	208 112	208 220	218 976	235 388	244 584	227 018	251 917	237 950
	Ausländer/-innen	9 294	11 445	13 243	13 608	18 170	20 569	20 372	19 047	20 425	20 152	21 539	20 235
	insgesamt	313 310	252 632	221 748	215 405	226 282	228 789	239 348	254 435	265 009	247 170	273 456	258 185

Statistisches Bundesamt, VI B, Wanderungsstatistik

1) Nachweis nach Berlin-Ost und Berlin-West nach 2000 nicht mehr möglich

**2 Binnenwanderung**  
2.4 Wanderungen innerhalb Deutschlands

Bundesland	Personenkreis	1991 <sup>1)</sup>	1992 <sup>1)</sup>	1993 <sup>1)</sup>	1994 <sup>1)</sup>	1995 <sup>1)</sup>	1996 <sup>1)</sup>	1997 <sup>1)</sup>	1998 <sup>1)</sup>	1999 <sup>1)</sup>	2000	2001	2002
Überschuß der Zu- (+) bzw. Fortzüge (-)													
Baden-Württemberg .....	Deutsche	+ 38 065	+ 13 773	- 1 430	- 4 695	- 4 106	- 5 520	- 4 784	+ 1 272	+ 8 002	+ 23 201	+ 38 735	+ 33 835
	Ausländer/-innen	+ 111	- 705	- 3 147	- 3 504	- 3 057	- 2 023	- 1 410	+ 646	+ 594	+ 3 317	+ 5 742	+ 5 441
	zusammen	+ 38 176	+ 13 068	- 4 577	- 8 199	- 7 163	- 7 543	- 6 194	+ 1 918	+ 8 596	+ 26 518	+ 44 477	+ 39 276
Bayern .....	Deutsche	+ 48 300	+ 31 593	+ 17 019	+ 22 169	+ 31 626	+ 29 589	+ 31 322	+ 37 400	+ 44 203	+ 47 607	+ 56 038	+ 38 123
	Ausländer/-innen	+ 2 825	+ 2 844	+ 2 088	+ 2 111	+ 2 817	+ 1 822	+ 1 935	+ 2 145	+ 4 029	+ 4 542	+ 5 681	+ 3 254
	zusammen	+ 51 125	+ 34 437	+ 19 107	+ 24 280	+ 34 443	+ 31 411	+ 33 257	+ 39 545	+ 48 232	+ 52 149	+ 61 719	+ 41 377
Berlin .....	Deutsche	- 621	- 4 098	- 8 582	- 12 093	- 15 860	- 21 506	- 29 486	- 23 154	- 15 601	- 8 066	- 1 779	- 1 544
	Ausländer/-innen	+ 1 602	+ 1 875	+ 1 613	+ 3 697	+ 3 642	+ 2 780	+ 3 522	+ 2 233	+ 2 376	+ 2 246	+ 1 078	+ 494
	zusammen	+ 981	- 2 223	- 6 969	- 8 396	- 12 218	- 18 726	- 25 964	- 20 921	- 13 225	- 5 820	- 701	- 1 050
Davon:													
Berlin-West .....	Deutsche	+ 253	- 3 799	- 5 657	- 6 364	- 7 602	- 11 438	- 15 325	- 10 811	- 7 163 x	x	x	
	Ausländer/-innen	+ 351	+ 595	+ 983	+ 1 885	+ 1 876	+ 1 466	+ 1 810	+ 1 130	+ 1 468 x	x	x	
	zusammen	+ 604	- 3 204	- 4 674	- 4 479	- 5 726	- 9 972	- 13 515	- 9 681	- 5 695 x	x	x	
Berlin-Ost .....	Deutsche	- 874	- 299	- 2 925	- 5 729	- 8 258	- 10 068	- 14 161	- 12 343	- 8 438 x	x	x	
	Ausländer/-innen	+ 1 251	+ 1 280	+ 630	+ 1 812	+ 1 766	+ 1 314	+ 1 712	+ 1 103	+ 908 x	x	x	
	zusammen	+ 377	+ 981	- 2 295	- 3 917	- 6 492	- 8 754	- 12 449	- 11 240	- 7 530 x	x	x	
Brandenburg .....	Deutsche	- 29 318	- 22 891	- 8 331	+ 5 533	+ 9 460	+ 11 952	+ 20 480	+ 19 708	+ 12 723	+ 6 721	- 3 149	- 3 761
	Ausländer/-innen	- 1 050	- 1 261	- 1 335	- 484	- 1 590	- 1 256	- 2 059	- 1 395	- 1 765	- 1 288	- 1 322	- 1 119
	zusammen	- 30 368	- 24 152	- 9 666	+ 5 049	+ 7 870	+ 10 696	+ 18 421	+ 18 313	+ 10 958	+ 5 433	- 4 471	- 4 880
Bremen .....	Deutsche	- 463	- 1 283	- 3 944	- 3 345	- 2 088	- 2 565	- 3 113	- 4 598	- 3 644	- 2 286	- 1 641	+ 790
	Ausländer/-innen	- 76	+ 180	+ 175	+ 214	+ 588	+ 338	+ 74	- 147	- 166	- 231	+ 128	+ 395
	zusammen	- 539	- 1 103	- 3 769	- 3 131	- 1 500	- 2 227	- 3 039	- 4 745	- 3 810	- 2 517	- 1 513	+ 1 185
Hamburg .....	Deutsche	+ 4 213	- 157	+ 2 915	- 1 361	- 2 022	- 3 945	- 2 879	- 2 397	- 833	+ 3 755	+ 4 995	+ 3 248
	Ausländer/-innen	+ 516	+ 603	+ 877	+ 1 114	+ 1 468	+ 1 350	+ 1 785	+ 1 286	+ 1 689	+ 1 704	+ 1 633	+ 1 908
	zusammen	+ 4 729	+ 446	+ 3 792	- 247	- 554	- 2 595	- 1 094	- 1 111	+ 856	+ 5 459	+ 6 628	+ 5 156
Hessen .....	Deutsche	+ 21 985	+ 13 051	+ 1 184	+ 5 441	+ 8 702	+ 7 640	+ 7 322	+ 7 057	+ 7 318	+ 7 840	+ 8 588	+ 6 980
	Ausländer/-innen	+ 491	+ 304	+ 596	+ 886	+ 3 291	+ 2 171	+ 2 125	+ 2 207	+ 2 448	+ 2 587	+ 1 464	+ 2 199
	zusammen	+ 22 476	+ 13 355	+ 1 780	+ 6 327	+ 11 993	+ 9 811	+ 9 447	+ 9 264	+ 9 766	+ 10 427	+ 10 052	+ 9 179
Mecklenburg-Vorpommern .....	Deutsche	- 26 813	- 15 202	- 10 357	- 6 730	- 5 584	+ 292	- 1 804	- 4 343	- 6 040	- 10 812	- 12 371	- 12 502
	Ausländer/-innen	+ 32	+ 22	- 127	- 180	+ 1 323	- 322	- 505	- 711	- 855	- 1 459	- 1 796	- 513
	zusammen	- 26 781	- 15 180	- 10 484	- 6 910	- 4 261	- 30	- 2 309	- 5 054	- 6 895	- 12 271	- 14 167	- 13 015
Niedersachsen .....	Deutsche	+ 481	+ 5 927	+ 31 700	- 3 071	- 21 219	- 32 322	- 29 375	- 20 455	- 28 083	- 49 006	- 59 989	- 49 749
	Ausländer/-innen	- 1 135	- 1 409	+ 872	- 2 753	- 5 415	- 5 015	- 5 136	- 4 041	- 6 374	- 10 036	- 14 364	- 15 103
	zusammen	- 654	+ 8 118	+ 32 572	- 5 824	- 26 634	- 37 337	- 34 511	- 24 496	- 34 457	- 59 042	- 74 353	- 64 852
Nordrhein-Westfalen .....	Deutsche	+ 48 655	+ 23 983	+ 470	+ 3 509	+ 8 423	+ 7 300	+ 6 042	- 55	- 1 012	+ 11 423	+ 16 157	+ 13 564
	Ausländer/-innen	- 721	- 1 552	- 1 749	- 433	- 230	+ 2 129	+ 2 883	+ 1 852	+ 2 384	+ 4 075	+ 6 628	+ 6 422
	zusammen	+ 47 934	+ 22 431	- 1 279	+ 3 076	+ 8 193	+ 9 429	+ 8 925	+ 1 797	+ 1 372	+ 15 498	+ 22 785	+ 19 986
Rheinland-Pfalz .....	Deutsche	+ 23 624	+ 23 801	+ 17 415	+ 20 002	+ 17 496	+ 11 355	+ 10 355	+ 10 110	+ 10 344	+ 8 961	+ 11 270	+ 11 311
	Ausländer/-innen	+ 2 714	+ 2 504	+ 2 929	+ 2 971	+ 2 047	+ 1 875	+ 882	+ 691	+ 1 202	+ 742	+ 1 588	+ 1 142
	zusammen	+ 26 338	+ 26 305	+ 20 344	+ 22 973	+ 19 543	+ 13 230	+ 11 237	+ 10 801	+ 11 546	+ 9 703	+ 12 858	+ 12 453
Saarland .....	Deutsche	+ 280	- 1 147	- 1 430	- 643	- 726	+ 218	- 218	- 571	- 620	- 783	- 569	+ 287
	Ausländer/-innen	- 685	- 119	- 594	- 738	- 650	- 412	- 747	- 708	- 611	- 480	- 449	- 185
	zusammen	- 405	- 1 266	- 2 024	- 1 381	- 1 376	- 194	- 965	- 1 279	- 1 231	- 1 263	- 1 018	+ 102
Sachsen .....	Deutsche	- 49 410	- 24 154	- 14 451	- 8 290	- 7 232	- 5 026	- 3 772	- 10 745	- 14 216	- 18 335	- 27 012	- 21 409
	Ausländer/-innen	- 1 847	- 1 073	- 582	- 738	- 175	- 1 013	- 1 005	- 1 908	- 2 016	- 2 554	- 2 973	- 1 995
	zusammen	- 51 257	- 25 227	- 15 033	- 9 028	- 7 407	- 6 039	- 4 777	- 12 653	- 16 232	- 20 889	- 29 985	- 23 404
Sachsen-Anhalt .....	Deutsche	- 36 065	- 19 038	- 9 733	- 8 007	- 6 991	- 3 791	- 7 250	- 11 860	- 15 339	- 21 014	- 24 839	- 19 899
	Ausländer/-innen	- 642	- 426	- 152	- 543	- 808	- 1 388	- 1 322	- 1 535	- 1 988	- 2 612	- 2 462	- 1 936
	zusammen	- 36 707	- 19 464	- 9 885	- 8 550	- 7 799	- 5 179	- 8 572	- 13 395	- 17 327	- 23 626	- 27 301	- 21 835
Schleswig-Holstein .....	Deutsche	- 15 726	- 17 867	- 4 871	- 2 987	- 3 467	+ 12 424	+ 11 863	+ 10 060	+ 10 785	+ 11 516	+ 12 144	+ 12 497
	Ausländer/-innen	- 2 077	- 2 202	- 1 202	- 1 094	- 2 140	- 150	- 406	- 26	- 233	+ 321	+ 710	+ 449
	zusammen	- 17 803	- 20 069	- 6 073	- 4 081	- 5 607	+ 12 274	+ 11 457	+ 10 034	+ 10 552	+ 11 837	+ 12 854	+ 12 948
Thüringen .....	Deutsche	- 27 188	- 9 861	- 7 407	- 5 516	- 6 412	- 6 095	- 4 703	- 7 474	- 8 031	- 10 726	- 14 031	- 11 720
	Ausländer/-innen	- 36	+ 438	- 241	- 500	- 1 111	- 878	- 615	- 590	- 710	- 875	- 798	- 849
	zusammen	- 27 224	- 9 423	- 7 648	- 6 016	- 7 523	- 6 973	- 5 318	- 8 064	- 8 741	- 11 601	- 14 829	- 12 569
Deutschland .....	Deutsche	x	x	x	x	x	x	x	x	x	x	x	x
	Ausländer/-innen	x	x	x	x	x	x	x	x	x	x	x	x
	insgesamt	x	x	x	x	x	x	x	x	x	x	x	x
Nachrichtlich:													
Früheres Bundesgebiet .....	Deutsche	+ 169 667	+ 91 475	+ 53 371	+ 28 655	+ 25 017	+ 12 736	+ 11 210	+ 27 012	+ 39 297	+ 62 228	+ 85 728	+ 70 886
	Ausländer/-innen	+ 2 314	+ 1 043	+ 1 828	+ 659	+ 595	+ 3 551	+ 3 795	+ 5 035	+ 6 430	+ 6 541	+ 8 761	+ 5 922
	insgesamt	+ 171 981	+ 92 518	+ 55 199	+ 29 314	+ 25 612	+ 16 287	+ 15 005	+ 32 047	+ 45 727	+ 68 769	+ 94 489	+ 76 808
Neue Länder und Berlin-Ost .	Deutsche	- 169 668	- 91 445	- 53 204	- 28 739	- 25 017	- 12 736	- 11 210	- 27 057	- 39 341	- 54 166	- 81 402	- 69 291
	Ausländer/-innen	- 2 292	- 1 020	- 1 807	- 633	- 595	- 3 543	- 3 794	- 5 036	- 6 426	- 8 788	- 9 351	- 6 412
	insgesamt	- 171 960	- 92 465	- 55 011	- 29 372	- 25 612	- 16 279	- 15 004	- 32 093	- 45 767	- 62 954	- 90 753	- 75 703

1) Einschl. Berichtigung von Gemeindeergebnissen.

a) Der Saldo der Wanderungen zwischen den Bundesländern ist nicht ausgeglichen, da sich mit dem Inkrafttreten neuer Landesmeldegesetze in allen Bundesländern die definitorische Grundlage für die Erfassung der Wanderungsbewegungen geändert hat.



**2 Binnenwanderung**  
2.5 Wanderungen nach einer anderen Gemeinde innerhalb Deutschlands\*)

Bundesland	1991	1992	1993	1994	1995	1996	1997	1998	1999	2000	2001	2002
Baden-Württemberg .....	581 965	586 169	619 920	637 391	622 254	605 253	597 383	597 529	590 784	583 842	579 569	571 404
Bayern .....	600 656	627 155	645 423	666 737	653 053	633 547	636 219	638 258	644 330	634 908	636 647	626 360
Berlin .....	54 470	53 043	51 174	54 272	57 092	57 350	61 424	70 466	73 645	76 609	79 542	79 696
Davon:												
Berlin-West .....	34 032	31 952	31 764	33 731	35 448	34 537	35 548	42 159	43 473	x	x	x
Berlin-Ost .....	20 438	21 091	19 410	20 541	21 644	22 813	25 876	28 307	30 172	x	x	x
Brandenburg .....	63 292	65 509	83 740	105 122	121 169	144 188	165 374	167 859	162 701	153 407	143 648	138 587
Bremen .....	20 202	21 637	19 325	20 115	21 494	21 324	20 604	19 501	20 690	20 416	21 441	23 456
Hamburg .....	46 819	45 038	50 704	49 449	49 540	49 251	50 974	52 413	55 341	57 239	58 129	57 974
Hessen .....	292 342	311 068	322 918	338 043	334 645	329 147	327 439	324 841	323 162	315 657	313 195	314 822
Mecklenburg-Vorpommern .....	42 972	46 855	58 718	73 729	81 498	97 095	103 515	102 633	101 452	94 849	94 436	90 886
Niedersachsen .....	392 399	401 467	397 514	453 313	450 711	431 430	434 744	435 651	437 180	419 410	421 029	419 160
Nordrhein-Westfalen .....	648 661	651 789	655 927	700 819	712 598	711 426	720 252	710 595	711 451	704 836	714 240	707 537
Rheinland-Pfalz .....	214 508	228 657	228 280	246 319	242 798	236 719	235 824	235 614	233 994	231 272	228 630	226 959
Saarland .....	46 993	49 835	46 801	47 537	46 104	46 673	45 470	45 309	44 884	43 730	43 782	44 581
Sachsen .....	106 386	107 723	118 187	153 600	173 339	189 964	202 255	190 450	165 443	164 957	158 236	156 169
Sachsen-Anhalt .....	62 191	61 256	77 790	95 667	105 293	117 298	118 644	118 377	112 177	109 057	104 304	103 266
Schleswig-Holstein .....	171 156	183 584	184 330	193 126	195 492	193 941	198 301	199 243	198 701	192 752	190 035	193 634
Thüringen .....	57 315	64 972	68 058	77 057	84 043	88 302	96 514	92 066	91 574	89 157	88 629	88 839
Deutschland .....	3 402 327	3 505 757	3 628 809	3 912 296	3 951 123	3 952 908	4 014 936	4 000 805	3 967 509	3 892 098	3 875 492	3 843 330
Nachrichtlich:												
Früheres Bundesgebiet .....	3 049 733	3 138 351	3 202 906	3 386 580	3 364 137	3 293 248	3 302 758	3 301 113	3 303 990	3 204 062 <sup>1)</sup>	3 206 697 <sup>1)</sup>	3 265 583 <sup>1)</sup>
Neue Länder und Berlin-Ost .....	352 594	367 406	425 903	525 716	586 986	659 660	712 178	699 692	663 519	611 427 <sup>2)</sup>	589 253 <sup>2)</sup>	577 747 <sup>2)</sup>

\*) Ohne Ortsumzüge.

1) Ohne Berlin- West

2) Ohne Berlin- Ost

Statistisches Bundesamt, VI B, Wanderungsstatistik

**2 Binnenwanderung**  
2.6 Wanderungen nach einer anderen Gemeinde innerhalb der Bundesländer

Bundesland	1991	1992	1993	1994	1995	1996	1997	1998	1999	2000	2001	2002
Baden-Württemberg .....	433 140	456 288	506 388	522 275	505 800	492 360	485 333	478 942	468 222	448 449	429 432	428 379
Bayern .....	452 227	489 806	527 187	545 129	524 126	510 244	513 199	507 806	505 275	489 057	477 734	484 514
Berlin .....	x	x	x	x	x	x	x	x	x	x	x	x
Davon:												
Berlin-West .....	x	x	x	x	x	x	x	x	x	x	x	x
Berlin-Ost .....	x	x	x	x	x	x	x	x	x	x	x	x
Brandenburg .....	37 587	37 660	48 372	59 353	68 746	85 173	95 755	95 718	93 557	89 931	83 777	80 888
Bremen .....	639	834	997	731	876	753	766	698	755	554	820	944
Hamburg .....	x	x	x	x	x	x	x	x	x	x	x	x
Hessen .....	189 150	211 968	235 754	246 193	239 983	237 466	235 368	232 135	229 088	220 188	215 315	219 859
Mecklenburg-Vorpommern .....	27 867	28 264	38 675	52 619	57 849	70 306	77 942	77 323	76 152	71 010	69 839	65 445
Niedersachsen .....	247 530	260 201	265 922	319 313	324 239	311 021	314 628	313 509	314 567	297 273	298 223	295 482
Nordrhein-Westfalen .....	465 922	490 553	521 090	557 669	566 731	568 000	578 489	571 057	566 325	547 244	549 113	547 622
Rheinland-Pfalz .....	133 459	146 075	151 971	166 139	165 975	165 320	166 337	166 399	164 137	161 956	158 159	155 437
Saarland .....	32 961	37 126	35 651	35 718	34 690	34 458	33 950	34 067	33 693	33 080	32 475	32 965
Sachsen .....	70 743	67 491	78 658	110 646	127 876	144 408	155 449	147 429	123 525	120 780	113 924	111 854
Sachsen-Anhalt .....	40 266	37 692	50 800	66 287	74 080	84 646	88 912	90 185	85 061	82 056	76 683	74 741
Schleswig-Holstein .....	109 043	121 921	124 295	130 207	133 221	131 338	135 792	137 625	136 778	130 453	126 850	129 408
Thüringen .....	34 781	36 132	42 661	50 778	57 765	62 617	69 776	66 695	65 982	63 434	62 327	62 337
Deutschland .....	2 275 315	2 422 011	2 628 421	2 863 057	2 881 957	2 898 110	2 951 696	2 919 588	2 863 117	2 755 465	2 694 671	2 689 875
Nachrichtlich:												
Früheres Bundesgebiet .....	2 064 071	2 214 772	2 369 255	2 523 374	2 495 641	2 450 960	2 463 862	2 442 238	2 418 840	2 328 254	2 288 121	2 294 610
Neue Länder und Berlin-Ost .....	211 244	207 239	259 166	339 683	386 316	447 150	487 834	477 350	444 277	427 211	406 550	395 265

1) Umzüge zwischen Bremen und Bremerhaven.

**2 Binnenwanderung**  
2.7 Wanderungen zwischen dem früheren Bundesgebiet und den neuen Ländern einschl. Berlin-Ost

Zeitraum	Zuzüge aus den neuen Ländern und Berlin-Ost			Fortzüge nach den neuen Ländern und Berlin-Ost			Wanderungssaldo gegenüber den neuen Ländern und Berlin-Ost			
	insgesamt	männlich	weiblich	insgesamt	männlich	weiblich	insgesamt	männlich	weiblich	
1957 .....	418 615	213 600	205 015	47 046	24 921	22 125	+	371 569	+	182 890
1958 .....	259 752	120 620	139 132	33 096	18 106	14 990	+	226 656	+	124 142
1959 .....	182 677	87 767	94 910	32 108	17 611	14 497	+	150 569	+	80 413
1960 .....	247 751	123 287	124 464	25 429	14 308	11 121	+	222 322	+	113 343
1961 .....	236 390	117 563	118 827	19 711	11 139	8 572	+	216 679	+	110 255
1962 .....	21 466	9 535	11 931	8 797	5 226	3 571	+	12 669	+	8 360
1963 .....	47 096	15 379	31 717	4 682	2 755	1 927	+	42 414	+	29 790
1964 .....	39 255	13 471	25 784	4 890	2 664	2 226	+	34 365	+	23 558
1965 .....	29 549	10 475	19 074	5 612	2 802	2 810	+	23 937	+	16 264
1966 .....	24 318	8 537	15 781	4 250	2 116	2 134	+	20 068	+	13 647
1967 .....	20 680	6 996	13 684	3 636	1 693	1 943	+	17 044	+	11 741
1968 .....	18 590	6 337	12 253	2 884	1 263	1 621	+	15 706	+	10 632
1969 .....	20 584	7 061	13 523	2 458	1 011	1 447	+	18 126	+	12 076
1970 .....	20 664	6 792	13 872	2 082	848	1 234	+	18 582	+	12 638
1971 .....	19 876	6 885	12 991	1 849	707	1 142	+	18 027	+	11 849
1972 .....	19 716	7 518	12 198	1 751	649	1 102	+	17 965	+	11 096
1973 .....	17 280	6 404	10 876	1 651	605	1 046	+	15 629	+	9 830
1974 .....	16 159	5 828	10 331	1 513	548	965	+	14 646	+	9 366
1975 .....	20 339	7 874	12 465	1 404	528	876	+	18 935	+	11 589
1976 .....	17 064	6 711	10 353	1 259	493	766	+	15 805	+	9 587
1977 .....	13 924	5 275	8 649	1 215	416	799	+	12 709	+	7 850
1978 .....	14 446	5 640	8 806	1 238	455	783	+	13 208	+	8 023
1979 .....	15 408	6 138	9 270	1 382	484	898	+	14 026	+	8 372
1980 .....	15 774	6 376	9 398	1 560	577	983	+	14 214	+	8 415
1981 .....	18 253	7 996	10 257	1 723	728	995	+	16 530	+	9 262
1982 .....	15 544	6 847	8 697	1 528	536	992	+	14 016	+	7 705
1983 .....	13 400	5 944	7 456	1 344	465	879	+	12 056	+	6 577
1984 .....	42 316	21 004	21 312	1 643	673	970	+	40 673	+	20 342
1985 .....	28 439	13 861	14 578	2 039	848	1 191	+	26 400	+	13 387
1986 .....	29 459	14 282	15 177	2 625	1 266	1 359	+	26 834	+	13 818
1987 .....	22 838	10 572	12 266	2 414	1 070	1 344	+	20 424	+	10 922
1988 .....	43 314	21 430	21 884	2 508	1 120	1 388	+	40 806	+	20 496
1989 .....	388 396	210 520	177 876	5 135	2 619	2 516	+	383 261	+	175 360
1990 .....	395 343	232 266	163 077	36 217	25 221	10 996	+	359 126	+	152 081
1991 .....	249 743	125 884	123 859	80 267	55 657	24 610	+	169 476	+	99 249
1992 .....	199 170	98 334	100 836	111 345	73 008	38 337	+	87 825	+	62 499
1993 .....	172 386	85 072	87 314	119 100	73 722	45 378	+	53 286	+	41 936
1994 .....	163 034	79 675	83 359	135 774	79 338	56 436	+	27 260	+	26 923
1995 .....	168 336	83 495	84 841	143 063	81 791	61 272	+	25 273	+	23 569
1996 .....	166 007	83 824	82 183	151 973	85 005	66 968	+	14 034	-	15 215
1997 .....	167 789	84 887	82 902	157 348	85 821	71 527	+	10 441	-	11 375
1998 .....	182 478	92 687	89 791	151 750	81 787	69 963	+	30 728	+	19 828
1999 .....	195 530	99 004	96 526	151 943	80 759	71 184	+	43 587	+	25 342
2000 .....	214 456	108 055	106 401	153 179	79 808	73 371	+	61 277	+	33 030
2001 1) .....	192 004	96 099	95 905	94 281	48 958	45 323	+	97 723	+	50 582
2002 1)2) .....	176 700	87 920	88 780	95 876	49 878	45 998	+	80 824	+	42 782

1) Ohne Berlin.

2) Vorläufiges Ergebnis.

**2 Binnenwanderung**  
2.8 Wanderungen zwischen dem früheren Bundesgebiet und den neuen Ländern einschl. Berlin-Ost nach Altersgruppen <sup>\*)</sup>

Jahr	Einheit	Insgesamt		Davon im Alter von ... bis unter ... Jahren											
				unter 18		18 - 25		25 - 30		30 - 50		50 - 65		65 und älter	
		ins-gesamt	weiblich	ins-gesamt	weiblich	ins-gesamt	weiblich	ins-gesamt	weiblich	ins-gesamt	weiblich	ins-gesamt	weiblich		
Zuzüge aus den neuen Ländern und Berlin-Ost															
1991 .....	1 000	249,7	123,9	61,2	30,9	75,6	38,8	36,9	16,0	58,6	28,0	12,3	6,5	5,1	3,6
	%	100	100	24,5	24,9	30,3	31,4	14,8	12,9	23,5	22,6	4,9	5,2	2,0	2,9
1992 .....	1 000	199,2	100,8	51,3	25,6	48,1	26,7	27,9	12,8	52,8	24,8	13,2	6,9	5,9	4,1
	%	100	100	25,7	25,4	24,1	26,4	14,0	12,7	26,5	24,5	6,6	6,8	3,0	4,1
1993 .....	1 000	172,4	87,3	43,1	21,5	39,0	22,2	22,9	10,6	47,1	21,4	13,1	6,8	7,2	4,8
	%	100	100	25,0	24,6	22,6	25,4	13,3	12,2	27,3	24,5	7,6	7,8	4,2	5,5
1994 .....	1 000	163,0	83,4	38,8	19,6	37,0	21,1	21,6	10,1	45,1	20,6	12,6	6,6	7,9	5,3
	%	100	100	23,8	23,5	22,7	25,3	13,3	12,2	27,7	24,7	7,7	7,9	4,8	6,4
1995 .....	1 000	168,2	84,8	37,6	19,2	38,4	21,9	23,4	10,8	48,9	21,5	12,0	6,2	7,9	5,3
	%	100	100	22,4	22,6	22,8	25,8	13,9	12,7	29,0	25,3	7,2	7,3	4,7	6,3
1996 .....	1 000	166,0	82,8	33,7	17,0	39,4	22,6	25,0	11,3	49,2	20,5	11,6	6,0	7,0	4,7
	%	100	100	20,3	20,7	23,8	27,5	15,1	13,8	29,6	25,0	7,0	7,3	4,2	5,8
1997 .....	1 000	167,8	82,9	32,5	16,1	41,3	24,0	25,6	11,6	50,4	21,2	11,3	5,6	6,7	4,3
	%	100	100	19,4	19,4	24,6	29,0	15,3	14,0	30,1	25,6	6,7	6,8	4,0	5,2
1998 .....	1 000	182,5	89,8	33,6	16,5	47,9	27,7	27,4	12,1	55,8	23,5	11,5	5,7	6,4	4,3
	%	100	100	18,4	18,4	26,2	30,9	15,0	13,4	30,6	26,2	6,3	6,4	3,5	4,7
1999 .....	1 000	195,5	96,5	34,9	17,3	54,0	31,5	28,8	12,7	60,0	25,4	11,7	5,6	6,1	4,1
	%	100	100	17,9	17,9	27,6	32,6	14,7	13,2	30,7	26,3	6,0	5,8	3,1	4,2
2000 1) .....	1 000	204,4	101,4	32,2	15,7	54,8	31,7	31,0	14,1	66,5	29,1	13,1	6,4	6,8	4,4
	%	100	100	15,8	15,9	26,8	31,3	15,2	13,9	32,5	28,7	6,4	6,3	3,3	4,3
2001 2) .....	1 000	192,0	95,9	30,3	14,8	56,3	32,3	31,0	14,0	58,0	25,9	11,0	5,4	5,3	3,4
	%	100	100	15,8	14,2	29,3	33,7	16,1	14,6	30,2	27,0	5,7	5,6	2,8	3,5
2002 2) .....	1 000	176,7	88,8	25,2	12,3	54,2	31,7	31,3	14,2	50,7	22,5	10,3	5,1	5,0	3,2
	%	100	100	14,3	13,9	30,7	35,7	17,7	16,0	28,7	25,3	5,8	5,7	2,8	3,6

\*) Die Angaben über die nach dem Alter gegliederten Wanderungen zwischen Berlin-West und Berlin-Ost wurden geschätzt.

1) Einschl. Berlin.  
2) Ohne Berlin.

## 2 Binnenwanderung

2.8. Wanderungen zwischen dem früheren Bundesgebiet und den neuen Ländern einschl. Berlin-Ost nach Altersgruppen \*)

Jahr	Einheit	Insgesamt		Davon im Alter von ... bis unter ... Jahren											
				unter 18		18 - 25		25 - 30		30 - 50		50 - 65		65 und älter	
		ins- gesamt	weiblich	ins- gesamt	weiblich	ins- gesamt	weiblich	ins- gesamt	weiblich	ins- gesamt	weiblich	ins- gesamt	weiblich	ins- gesamt	weiblich
Fortzüge nach den neuen Ländern und Berlin-Ost															
1991 .....	1 000	80,3	24,6	10,2	4,9	21,9	7,1	15,9	4,2	26,1	5,9	4,4	1,4	1,8	1,1
	%	100	100	12,7	19,7	27,3	28,9	19,9	17,1	32,5	24,1	5,5	5,6	2,2	4,6
1992 .....	1 000	111,3	38,3	15,8	7,7	29,1	10,7	22,0	6,5	35,0	9,3	6,3	2,2	3,0	2,0
	%	100	100	14,2	20,1	26,2	27,9	19,8	16,8	31,4	24,4	5,7	5,6	2,7	5,2
1993 .....	1 000	119,1	45,4	17,8	8,7	28,8	12,1	23,7	8,3	37,3	11,1	7,4	2,5	4,0	2,7
	%	100	100	14,9	19,1	24,2	26,7	20,0	18,2	31,3	24,4	6,2	5,6	3,4	6,1
1994 .....	1 000	135,8	56,4	21,7	10,7	28,7	13,4	26,4	10,3	44,1	14,6	9,3	3,6	5,7	3,9
	%	100	100	16,0	18,9	21,1	23,9	19,5	18,2	32,5	25,9	6,8	6,3	4,2	6,8
1995 .....	1 000	143,1	61,3	24,0	11,8	26,8	13,1	26,9	11,1	48,4	16,6	10,1	4,1	6,8	4,6
	%	100	100	16,8	19,3	18,7	21,3	18,8	18,1	33,8	27,1	7,1	6,6	4,7	7,5
1996 .....	1 000	152,0	67,0	26,3	12,8	27,5	13,8	26,7	11,4	51,7	18,7	11,6	4,8	8,1	5,5
	%	100	100	17,3	19,2	18,1	20,5	17,6	17,0	34,0	27,9	7,6	7,2	5,3	8,2
1997 .....	1 000	157,3	71,5	27,1	13,4	28,3	14,4	26,0	11,5	53,8	20,3	12,9	5,8	9,4	6,2
	%	100	100	17,2	18,7	18,0	20,1	16,5	16,1	34,2	28,4	8,2	8,0	6,0	8,7
1998 .....	1 000	151,8	70,0	27,3	13,2	26,9	14,3	22,4	10,2	52,8	20,7	13,2	5,8	9,0	6,0
	%	100	100	18,0	18,8	17,7	20,4	14,8	14,5	34,8	29,5	8,7	8,2	5,9	8,5
1999 .....	1 000	151,9	71,2	27,0	13,1	28,4	15,0	21,8	10,1	52,6	21,3	13,3	5,9	8,9	5,8
	%	100	100	17,8	18,4	18,7	21,0	14,3	14,1	34,6	30,0	8,7	8,3	5,9	8,2
2000 1).....	1 000	135,6	64,6	20,4	9,8	26,4	14,2	21,5	10,2	46,8	19,4	11,6	5,4	8,9	5,6
	%	100	100	15,0	15,2	19,5	22,0	15,9	15,8	34,5	30	8,6	8,4	6,6	8,7
2001 2).....	1 000	94,3	45,3	15,4	7,5	20,7	11,2	14,0	6,5	28,5	11,8	8,7	4,0	7,0	4,3
	%	100	100	16,3	16,6	22,0	24,7	14,8	14,3	30,2	26,0	9,2	8,8	7,4	9,5
2002 2).....	1 000	95,9	46,0	15,2	7,4	21,8	11,8	15,4	7,1	28,2	11,6	8,6	4,0	6,6	4,1
	%	100	100	15,8	16,1	22,7	25,7	16,1	15,4	29,4	25,2	9,0	8,7	6,9	8,9

\*) Die Angaben über die nach dem Alter gegliederten Wanderungen zwischen Berlin-West und Berlin-Ost wurden geschätzt.

1) Einschl. Berlin.  
2) Ohne Berlin.

## 2 Binnenwanderung

### 2.8. Wanderungen zwischen dem früheren Bundesgebiet und den neuen Ländern einschl. Berlin-Ost nach Altersgruppen <sup>\*)</sup>

Jahr	Einheit	Insgesamt		Davon im Alter von ... bis unter ... Jahren											
				unter 18		18 - 25		25 - 30		30 - 50		50 - 65		65 und älter	
		ins- gesamt	weiblich	ins- gesamt	weiblich	ins- gesamt	weiblich	ins- gesamt	weiblich	ins- gesamt	weiblich	ins- gesamt	weiblich	ins- gesamt	weiblich
Wanderungssaldo gegenüber den neuen Ländern und Berlin-Ost															
1991 .....	1 000	169,5	99,2	51,0	26,0	53,6	31,7	20,9	11,8	32,6	22,1	8,0	5,1	3,3	2,5
1992 .....	1 000	87,8	62,5	35,5	17,9	18,9	16,0	5,8	6,3	17,8	15,4	6,9	4,7	2,9	2,1
1993 .....	1 000	53,3	41,9	25,3	12,8	10,2	10,1	- 0,9	2,4	9,8	10,4	5,7	4,2	3,1	2,1
1994 .....	1 000	27,3	26,9	17,1	9,0	8,4	7,6	- 4,8	- 0,1	1,0	5,9	3,3	3,1	2,2	1,5
1995 .....	1 000	25,3	23,6	13,6	7,3	11,6	8,9	- 3,5	- 0,3	0,5	4,9	1,9	2,1	1,2	0,7
1996 .....	1 000	14,0	15,2	7,4	4,2	11,9	8,9	- 1,7	- 0,0	- 2,5	1,8	- 0,0	1,1	- 1,1	- 0,7
1997 .....	1 000	10,5	11,4	5,5	2,7	13,0	9,6	- 0,4	0,1	- 3,3	0,9	- 1,6	- 0,1	- 2,7	- 1,9
1998 .....	1 000	30,7	19,8	6,3	3,4	20,9	13,5	4,9	1,9	3,0	2,8	- 1,8	0,0	- 2,6	- 1,7
1999 .....	1 000	43,6	25,3	8,0	4,2	25,6	16,5	7,0	2,7	7,3	4,0	- 1,5	- 0,3	- 2,8	- 1,7
2000 1) .....	1 000	68,8	36,8	11,8	5,9	28,4	17,5	9,5	3,9	19,7	9,7	1,5	1,0	- 2,1	- 1,2
2001 2) .....	1 000	97,7	50,6	14,9	7,3	35,6	21,1	17,0	7,5	29,5	14,1	2,3	1,4	- 1,7	- 0,9
2002 2) .....	1 000	80,8	42,8	10,0	4,9	32,4	19,9	15,9	7,1	22,5	10,9	1,7	1,1	- 1,6	- 0,9

\*) Die Angaben über die nach dem Alter gegliederten Wanderungen zwischen Berlin-West und Berlin-Ost wurden geschätzt.

1) Einschl. Berlin.  
2) Ohne Berlin.

### 3 Außenwanderung

#### 3.1 Wanderungen zwischen Deutschland und dem Ausland\*)

Jahr	Zuzüge			Fortzüge			Saldo		
	Personen insgesamt	Deutsche	Ausländer	Personen insgesamt	Deutsche	Ausländer	Personen insgesamt	Deutsche	Ausländer
<b>Früheres Bundesgebiet <sup>1)</sup></b>									
1950 2) .....	96 140	.	.	78 148	.	.	17 992	.	.
1951 2) .....	88 349	.	.	126 071	.	.	37 722	.	.
1952 2) .....	88 089	.	.	135 796	.	.	47 707	.	.
1953 2) .....	101 599	.	.	122 264	.	.	20 665	.	.
1954 2) .....	111 490	64 637	46 853	136 212	107 381	28 831	- 24 722	42 744	18 022
1955 2) .....	127 921	67 553	60 368	136 977	101 429	35 548	- 9 056	33 876	24 820
1956 2) .....	159 086	76 581	82 505	168 101	119 880	48 221	- 9 015	43 299	34 284
1957 2) .....	200 142	92 724	107 418	173 171	113 879	59 292	26 971	21 155	48 126
1958 .....	212 520	94 238	118 282	161 865	97 854	64 011	50 655	3 616	54 271
1959 .....	227 600	81 681	145 919	178 864	98 234	80 630	48 736	16 553	65 289
1960 .....	395 016	77 331	317 685	218 574	94 133	124 441	176 442	16 802	193 244
1961 .....	489 423	78 354	411 069	266 536	85 012	181 524	222 887	6 658	229 545
1962 .....	566 465	71 984	494 481	326 339	78 657	247 682	240 126	6 673	246 799
1963 .....	576 951	71 188	505 763	426 767	78 645	348 122	150 184	7 457	157 641
1964 .....	698 609	73 125	625 484	457 767	86 319	371 448	240 842	13 194	254 036
1965 .....	791 737	75 580	716 157	489 503	76 799	412 704	302 234	1 219	303 453
1966 .....	702 337	69 841	632 496	608 775	73 540	535 235	93 562	3 699	97 261
1967 .....	398 403	68 105	330 298	604 211	76 317	527 894	- 205 808	8 212	197 596
1968 .....	657 513	67 951	589 562	404 301	71 676	332 625	253 212	3 725	256 937
1969 .....	980 731	71 165	909 566	436 685	68 021	368 664	544 046	3 144	540 902
1970 .....	1 042 760	66 528	976 232	495 675	61 023	434 652	547 085	5 505	541 580
1971 .....	936 349	65 612	870 737	554 280	54 022	500 258	382 069	11 590	370 479
1972 .....	852 549	65 387	787 162	568 610	54 164	514 446	283 939	11 223	272 716
1973 .....	932 583	63 474	869 109	580 019	53 208	526 811	352 564	10 266	342 298
1974 .....	601 013	62 439	538 574	635 613	55 168	580 445	34 600	7 271	41 871
1975 .....	429 064	62 969	366 095	652 966	52 861	600 105	223 902	10 108	234 010
1976 .....	476 286	88 983	387 303	569 133	53 695	515 438	92 847	35 288	128 135
1977 .....	522 611	99 766	422 845	505 696	53 603	452 093	16 915	46 163	29 248
1978 .....	559 620	103 503	456 117	458 769	53 016	405 753	100 851	50 487	50 364
1979 .....	649 832	104 645	545 187	419 091	53 083	366 008	230 741	51 562	179 179
1980 .....	736 362	104 928	631 434	439 571	53 728	385 843	296 791	51 200	245 591
1981 .....	605 629	104 491	501 138	470 525	55 001	415 524	135 104	49 490	85 614
1982 .....	404 019	82 337	321 682	493 495	60 227	433 268	89 476	22 110	111 586
1983 .....	354 496	81 244	273 252	487 268	62 355	424 913	132 772	18 889	151 661
1984 .....	410 387	79 247	331 140	604 832	59 764	545 068	194 445	19 483	213 928
1985 .....	480 872	82 653	398 219	425 313	58 607	366 706	55 559	24 046	31 513
1986 .....	567 215	88 867	478 348	407 139	59 350	347 789	160 076	29 517	130 559
1987 .....	591 765	119 429	472 336	398 518	64 534	333 984	193 247	54 895	138 352
1988 .....	860 578	213 044	647 534	419 439	60 498	358 941	441 139	152 546	288 593
1989 .....	1 133 794	366 849	766 945	539 832	101 750	438 082	593 962	265 099	328 863
1990 .....	1 256 250	420 548	835 702	574 378	108 908	465 470	681 872	311 640	370 232
<b>Deutschland <sup>3)</sup></b>									
1991 .....	1 198 978	273 633	925 345	596 455	98 915	497 540	602 523	174 718	427 805
1992 .....	1 502 198	290 850	1 211 348	720 127	105 171	614 956	782 071	185 679	596 392
1993 .....	1 277 408	287 561	989 847	815 312	104 653	710 659	462 096	182 908	279 188
1994 .....	1 082 553	305 037	777 516	767 555	138 280	629 275	314 998	166 757	148 241
1995 .....	1 096 048	303 347	792 701	698 113	130 672	567 441	397 935	172 675	225 260
1996 .....	959 691	251 737	707 954	677 494	118 430	559 064	282 197	133 307	148 890
1997 .....	840 633	225 335	615 298	746 969	109 903	637 066	93 664	115 432	21 768
1998 .....	802 456	196 956	605 500	755 358	116 403	638 955	47 098	80 553	33 455
1999 .....	874 023	200 150	673 873	672 048	116 410	555 638	201 975	83 740	118 235
2000 .....	841 158	191 909	649 249	674 038	111 244	562 794	167 120	80 665	86 455
2001 .....	879 217	193 958	685 259	606 494	109 507	496 987	272 723	84 451	188 272
2002 .....	842 543	184 202	658 341	623 255	117 683	505 572	219 288	66 519	152 769

\*) Bis 1990 ohne Herkunfts-/Zielgebiet "ungeklärt" und "ohne Angabe", ab 1991 einschl. Herkunfts-/Zielgebiet "ungeklärt" und "ohne Angabe".  
Bis 1974 ohne Ostgebiete des Deutschen Reiches.

1) Gebietsstand vor dem 3.10.1990  
2) Ohne Saarland.  
3) Gebietsstand nach dem 3.10.1990

**3 Außenwanderung**  
3.2 Wanderungen über die Grenzen Deutschlands 2002 nach Herkunft-/Zielgebiet und Geschlecht

Herkunfts-/Zielgebiet Staatsangehörigkeit	Zuzüge			Fortzüge			Saldo		
	insgesamt	männlich	weiblich	insgesamt	männlich	weiblich	insgesamt	männlich	weiblich
<b>Europa</b>									
Europäische Union									
Belgien									
Deutsche.....	1 960	1 068	892	2 465	1 259	1 206	- 505	- 191	- 314
Nichtdeutsche.....	2 479	1 409	1 070	2 100	1 165	935	379	244	135
Insgesamt.....	4 439	2 477	1 962	4 565	2 424	2 141	- 126	53	- 179
Dänemark									
Deutsche.....	595	329	266	724	367	357	- 129	- 38	- 91
Nichtdeutsche.....	2 294	1 281	1 013	2 250	1 207	1 043	44	74	- 30
Insgesamt.....	2 889	1 610	1 279	2 974	1 574	1 400	- 85	36	- 121
Finnland									
Deutsche.....	177	88	89	262	162	100	- 85	- 74	- 11
Nichtdeutsche.....	2 026	837	1 189	2 396	1 019	1 377	- 370	- 182	- 188
Insgesamt.....	2 203	925	1 278	2 658	1 181	1 477	- 455	- 256	- 199
Frankreich									
Deutsche.....	5 412	2 971	2 441	6 875	3 547	3 328	- 1 463	- 576	- 887
Nichtdeutsche.....	13 207	6 855	6 352	12 940	6 868	6 072	267	- 13	280
Insgesamt.....	18 619	9 826	8 793	19 815	10 415	9 400	- 1 196	- 589	- 607
Griechenland									
Deutsche.....	902	454	448	1 102	512	590	- 200	- 58	- 142
Nichtdeutsche.....	15 011	9 505	5 506	18 896	11 732	7 164	- 3 885	- 2 227	- 1 658
Insgesamt.....	15 913	9 959	5 954	19 998	12 244	7 754	- 4 085	- 2 285	- 1 800
Irland									
Deutsche.....	537	275	262	725	322	403	- 188	- 47	- 141
Nichtdeutsche.....	1 693	899	794	1 909	974	935	- 216	- 75	- 141
Insgesamt.....	2 230	1 174	1 056	2 634	1 296	1 338	- 404	- 122	- 282
Italien									
Deutsche.....	2 503	1 304	1 199	3 264	1 487	1 777	- 761	- 183	- 578
Nichtdeutsche.....	24 379	15 195	9 184	33 271	20 881	12 390	- 8 892	- 5 686	- 3 206
Insgesamt.....	26 882	16 499	10 383	36 535	22 368	14 167	- 9 653	- 5 869	- 3 784
Luxemburg									
Deutsche.....	583	346	237	667	376	291	- 84	- 30	- 54
Nichtdeutsche.....	1 156	611	545	660	355	305	496	256	240
Insgesamt.....	1 739	957	782	1 327	731	596	412	226	186
Niederlande									
Deutsche.....	3 772	2 075	1 697	3 660	1 852	1 808	112	223	- 111
Nichtdeutsche.....	10 204	5 978	4 226	5 676	3 436	2 240	4 528	2 542	1 986
Insgesamt.....	13 976	8 053	5 923	9 336	5 288	4 048	4 640	2 765	1 875
Österreich									
Deutsche.....	3 687	1 960	1 727	6 279	3 154	3 125	- 2 592	- 1 194	- 1 398
Nichtdeutsche.....	10 714	6 233	4 481	9 650	5 993	3 657	1 064	240	824
Insgesamt.....	14 401	8 193	6 208	15 929	9 147	6 782	- 1 528	- 954	- 574
Portugal									
Deutsche.....	860	511	349	806	444	362	54	67	- 13
Nichtdeutsche.....	7 946	5 531	2 415	10 509	7 735	2 774	- 2 563	- 2 204	- 359
Insgesamt.....	8 806	6 042	2 764	11 315	8 179	3 136	- 2 509	- 2 137	- 372
Schweden									
Deutsche.....	598	333	265	1 144	608	536	- 546	- 275	- 271
Nichtdeutsche.....	2 883	1 453	1 430	2 732	1 417	1 315	151	36	115
Insgesamt.....	3 481	1 786	1 695	3 876	2 025	1 851	- 395	- 239	- 156
Spanien									
Deutsche.....	6 193	3 546	2 647	6 767	3 799	2 968	- 574	- 253	- 321
Nichtdeutsche.....	9 233	4 543	4 690	9 914	4 962	4 952	- 681	- 419	- 262
Insgesamt.....	15 426	8 089	7 337	16 681	8 761	7 920	- 1 255	- 672	- 583
Vereinigtes Königreich									
Deutsche.....	4 464	2 326	2 138	5 806	2 705	3 101	- 1 342	- 379	- 963
Nichtdeutsche.....	10 239	6 046	4 193	10 856	6 331	4 525	- 617	- 285	- 332
Insgesamt.....	14 703	8 372	6 331	16 662	9 036	7 626	- 1 959	- 664	- 1 295



**3 Außenwanderung**  
3.2 Wanderungen über die Grenzen Deutschlands 2002 nach Herkunft-/Zielgebiet und Geschlecht

Herkunfts-/Zielgebiet Staatsangehörigkeit	Zuzüge			Fortzüge			Saldo		
	insgesamt	männlich	weiblich	insgesamt	männlich	weiblich	insgesamt	männlich	weiblich
Europäische Union zusammen									
Deutsche.....	32 243	17 586	14 657	40 546	20 594	19 952	- 8 303	- 3 008	- 5 295
Nichtdeutsche.....	113 464	66 376	47 088	123 759	74 075	49 684	- 10 295	- 7 699	- 2 596
Insgesamt.....	145 707	83 962	61 745	164 305	94 669	69 636	- 18 598	- 10 707	- 7 891
Albanien									
Deutsche.....	37	23	14	30	17	13	7	6	1
Nichtdeutsche.....	1 461	871	590	939	663	276	522	208	314
Insgesamt.....	1 498	894	604	969	680	289	529	214	315
Bosnien und Herzegowina									
Deutsche.....	96	64	32	85	50	35	11	14	- 3
Nichtdeutsche.....	10 470	6 449	4 021	9 108	6 004	3 104	1 362	445	917
Insgesamt.....	10 566	6 513	4 053	9 193	6 054	3 139	1 373	459	914
Andorra									
Deutsche.....	8	5	3	17	11	6	- 9	- 6	- 3
Nichtdeutsche.....	8	2	6	9	4	5	- 1	- 2	1
Insgesamt.....	16	7	9	26	15	11	- 10	- 8	- 2
Bulgarien									
Deutsche.....	190	109	81	120	78	42	70	31	39
Nichtdeutsche.....	13 040	7 176	5 864	8 562	5 460	3 102	4 478	1 716	2 762
Insgesamt.....	13 230	7 285	5 945	8 682	5 538	3 144	4 548	1 747	2 801
Estland									
Deutsche.....	105	49	56	43	25	18	62	24	38
Nichtdeutsche.....	886	272	614	571	196	375	315	76	239
Insgesamt.....	991	321	670	614	221	393	377	100	277
Kroatien									
Deutsche.....	252	145	107	265	159	106	- 13	- 14	1
Nichtdeutsche.....	12 738	8 813	3 925	13 463	10 147	3 316	- 725	- 1 334	609
Insgesamt.....	12 990	8 958	4 032	13 728	10 306	3 422	- 738	- 1 348	610
Slowenien									
Deutsche.....	93	57	36	129	81	48	- 36	- 24	- 12
Nichtdeutsche.....	2 286	1 800	486	2 373	1 871	502	- 87	- 71	- 16
Insgesamt.....	2 379	1 857	522	2 502	1 952	550	- 123	- 95	- 28
Island									
Deutsche.....	60	27	33	87	30	57	- 27	- 3	- 24
Nichtdeutsche.....	234	117	117	181	94	87	53	23	30
Insgesamt.....	294	144	150	268	124	144	26	20	6
Serbien und Montenegro									
Deutsche.....	272	166	106	313	189	124	- 41	- 23	- 18
Nichtdeutsche.....	25 501	15 189	10 312	36 303	23 408	12 895	- 10 802	- 8 219	- 2 583
Insgesamt.....	25 773	15 355	10 418	36 616	23 597	13 019	- 10 843	- 8 242	- 2 601
Lettland									
Deutsche.....	137	69	68	52	34	18	85	35	50
Nichtdeutsche.....	2 058	796	1 262	1 326	591	735	732	205	527
Insgesamt.....	2 195	865	1 330	1 378	625	753	817	240	577
Liechtenstein									
Deutsche.....	52	33	19	71	40	31	- 19	- 7	- 12
Nichtdeutsche.....	28	14	14	35	19	16	- 7	- 5	- 2
Insgesamt.....	80	47	33	106	59	47	- 26	- 12	- 14
Litauen									
Deutsche.....	305	153	152	60	34	26	245	119	126
Nichtdeutsche.....	3 830	1 294	2 536	2 230	908	1 322	1 600	386	1 214
Insgesamt.....	4 135	1 447	2 688	2 290	942	1 348	1 845	505	1 340
Mazedonien									
Deutsche.....	37	17	20	49	26	23	- 12	- 9	- 3
Nichtdeutsche.....	3 913	2 383	1 530	3 318	2 281	1 037	595	102	493
Insgesamt.....	3 950	2 400	1 550	3 367	2 307	1 060	583	93	490
Malta									
Deutsche.....	46	33	13	48	28	20	- 2	5	- 7
Nichtdeutsche.....	65	33	32	43	19	24	22	14	8
Insgesamt.....	111	66	45	91	47	44	20	19	1

**3 Außenwanderung**  
3.2 Wanderungen über die Grenzen Deutschlands 2002 nach Herkunft-/Zielgebiet und Geschlecht

Herkunfts-/Zielgebiet Staatsangehörigkeit	Zuzüge			Fortzüge			Saldo		
	insgesamt	männlich	weiblich	insgesamt	männlich	weiblich	insgesamt	männlich	weiblich
<b>Moldau</b>									
Deutsche.....	489	250	239	22	16	6	467	234	233
Nichtdeutsche.....	2 186	1 079	1 107	707	439	268	1 479	640	839
Insgesamt.....	2 675	1 329	1 346	729	455	274	1 946	874	1 072
<b>Monaco</b>									
Deutsche.....	36	24	12	42	23	19	- 6	1	- 7
Nichtdeutsche.....	17	12	5	10	5	5	7	7	-
Insgesamt.....	53	36	17	52	28	24	1	8	- 7
<b>Norwegen</b>									
Deutsche.....	378	204	174	821	401	420	- 443	- 197	- 246
Nichtdeutsche.....	1 156	603	553	932	484	448	224	119	105
Insgesamt.....	1 534	807	727	1 753	885	868	- 219	- 78	- 141
<b>Polen</b>									
Deutsche.....	19 502	13 275	6 227	11 084	8 270	2 814	8 418	5 005	3 413
Nichtdeutsche.....	81 466	52 789	28 677	67 655	50 535	17 120	13 811	2 254	11 557
Insgesamt.....	100 968	66 064	34 904	78 739	58 805	19 934	22 229	7 259	14 970
<b>Rumänien</b>									
Deutsche.....	757	427	330	403	251	152	354	176	178
Nichtdeutsche.....	23 803	13 631	10 172	17 431	10 745	6 686	6 372	2 886	3 486
Insgesamt.....	24 560	14 058	10 502	17 834	10 996	6 838	6 726	3 062	3 664
<b>Slowakei</b>									
Deutsche.....	146	84	62	95	63	32	51	21	30
Nichtdeutsche.....	11 454	6 786	4 668	9 725	5 971	3 754	1 729	815	914
Insgesamt.....	11 600	6 870	4 730	9 820	6 034	3 786	1 780	836	944
<b>San Marino</b>									
Deutsche.....	4	2	2	2	1	1	2	1	1
Nichtdeutsche.....	21	16	5	19	13	6	2	3	- 1
Insgesamt.....	25	18	7	21	14	7	4	4	-
<b>Schweiz</b>									
Deutsche.....	4 271	2 230	2 041	10 703	5 451	5 252	- 6 432	- 3 221	- 3 211
Nichtdeutsche.....	4 262	2 202	2 060	3 957	2 100	1 857	305	102	203
Insgesamt.....	8 533	4 432	4 101	14 660	7 551	7 109	- 6 127	- 3 119	- 3 008
<b>Russische Föderation</b>									
Deutsche.....	41 587	19 891	21 696	1 710	994	716	39 877	18 897	20 980
Nichtdeutsche.....	35 816	15 616	20 200	13 213	6 129	7 084	22 603	9 487	13 116
Insgesamt.....	77 403	35 507	41 896	14 923	7 123	7 800	62 480	28 384	34 096
<b>Türkei</b>									
Deutsche.....	1 461	749	712	1 307	657	650	154	92	62
Nichtdeutsche.....	57 187	35 290	21 897	35 433	24 671	10 762	21 754	10 619	11 135
Insgesamt.....	58 648	36 039	22 609	36 740	25 328	11 412	21 908	10 711	11 197
<b>Tschechische Republik</b>									
Deutsche.....	799	558	241	688	496	192	111	62	49
Nichtdeutsche.....	10 351	5 825	4 526	9 003	5 753	3 250	1 348	72	1 276
Insgesamt.....	11 150	6 383	4 767	9 691	6 249	3 442	1 459	134	1 325
<b>Ungarn</b>									
Deutsche.....	680	413	267	769	461	308	- 89	- 48	- 41
Nichtdeutsche.....	16 531	12 813	3 718	15 642	12 709	2 933	889	104	785
Insgesamt.....	17 211	13 226	3 985	16 411	13 170	3 241	800	56	744
<b>Ukraine</b>									
Deutsche.....	3 729	1 763	1 966	178	98	80	3 551	1 665	1 886
Nichtdeutsche.....	20 318	7 749	12 569	6 400	2 454	3 946	13 918	5 295	8 623
Insgesamt.....	24 047	9 512	14 535	6 578	2 552	4 026	17 469	6 960	10 509
<b>Vatikanstadt</b>									
Deutsche.....	4	2	2	3	1	2	1	1	-
Nichtdeutsche.....	5	4	1	9	6	3	- 4	- 2	- 2
Insgesamt.....	9	6	3	12	7	5	- 3	- 1	- 2
<b>Weißrußland</b>									
Deutsche.....	387	184	203	35	20	15	352	164	188
Nichtdeutsche.....	3 982	1 523	2 459	1 674	789	885	2 308	734	1 574
Insgesamt.....	4 369	1 707	2 662	1 709	809	900	2 660	898	1 762

**3 Außenwanderung**  
3.2 Wanderungen über die Grenzen Deutschlands 2002 nach Herkunft-/Zielgebiet und Geschlecht

Herkunfts-/Zielgebiet Staatsangehörigkeit	Zuzüge			Fortzüge			Saldo		
	insgesamt	männlich	weiblich	insgesamt	männlich	weiblich	insgesamt	männlich	weiblich
<b>Zypern</b>									
Deutsche.....	96	61	35	120	63	57	- 24	- 2	- 22
Nichtdeutsche.....	164	90	74	122	71	51	42	19	23
Insgesamt.....	260	151	109	242	134	108	18	17	1
<b>Brit. abh. Geb. in Europa</b>									
Deutsche.....	17	9	8	12	6	6	5	3	2
Nichtdeutsche.....	17	8	9	10	6	4	7	2	5
Insgesamt.....	34	17	17	22	12	10	12	5	7
<b>Übriges Europa</b>									
Deutsche.....	9	7	2	18	11	7	- 9	- 4	- 5
Nichtdeutsche.....	11	9	2	10	8	2	1	1	-
Insgesamt.....	20	16	4	28	19	9	- 8	- 3	- 5
<b>Europa zusammen</b>									
Deutsche.....	108 285	58 669	49 616	69 927	38 679	31 248	38 358	19 990	18 368
Nichtdeutsche.....	458 729	267 630	191 099	384 172	248 628	135 544	74 557	19 002	55 555
Insgesamt.....	567 014	326 299	240 715	454 099	287 307	166 792	112 915	38 992	73 923
<b>Afrika</b>									
<b>Algerien</b>									
Deutsche.....	54	27	27	53	30	23	1	- 3	4
Nichtdeutsche.....	2 936	2 455	481	2 004	1 840	164	932	615	317
Insgesamt.....	2 990	2 482	508	2 057	1 870	187	933	612	321
<b>Angola</b>									
Deutsche.....	18	12	6	14	13	1	4	- 1	5
Nichtdeutsche.....	926	534	392	481	338	143	445	196	249
Insgesamt.....	944	546	398	495	351	144	449	195	254
<b>Eritrea</b>									
Deutsche.....	26	14	12	21	13	8	5	1	4
Nichtdeutsche.....	556	257	299	256	119	137	300	138	162
Insgesamt.....	582	271	311	277	132	145	305	139	166
<b>Äthiopien</b>									
Deutsche.....	84	47	37	76	47	29	8	-	8
Nichtdeutsche.....	998	488	510	603	366	237	395	122	273
Insgesamt.....	1 082	535	547	679	413	266	403	122	281
<b>Lesotho</b>									
Deutsche.....	6	4	2	5	2	3	1	2	- 1
Nichtdeutsche.....	10	7	3	12	11	1	- 2	- 4	2
Insgesamt.....	16	11	5	17	13	4	- 1	- 2	1
<b>Botsuana</b>									
Deutsche.....	45	27	18	27	13	14	18	14	4
Nichtdeutsche.....	34	14	20	24	8	16	10	6	4
Insgesamt.....	79	41	38	51	21	30	28	20	8
<b>Benin</b>									
Deutsche.....	24	12	12	14	8	6	10	4	6
Nichtdeutsche.....	295	235	60	153	129	24	142	106	36
Insgesamt.....	319	247	72	167	137	30	152	110	42
<b>Dschibuti</b>									
Deutsche.....	2	2	-	1	1	-	1	1	-
Nichtdeutsche.....	14	11	3	10	6	4	4	5	- 1
Insgesamt.....	16	13	3	11	7	4	5	6	- 1
<b>Cote de'Ivoire</b>									
Deutsche.....	42	22	20	22	12	10	20	10	10
Nichtdeutsche.....	500	350	150	216	171	45	284	179	105
Insgesamt.....	542	372	170	238	183	55	304	189	115
<b>Nigeria</b>									
Deutsche.....	137	87	50	112	83	29	25	4	21
Nichtdeutsche.....	1 941	1 366	575	1 206	919	287	735	447	288
Insgesamt.....	2 078	1 453	625	1 318	1 002	316	760	451	309
<b>Simbabwe</b>									
Deutsche.....	91	54	37	27	14	13	64	40	24
Nichtdeutsche.....	133	70	63	56	22	34	77	48	29
Insgesamt.....	224	124	100	83	36	47	141	88	53

**3 Außenwanderung**  
3.2 Wanderungen über die Grenzen Deutschlands 2002 nach Herkunft-/Zielgebiet und Geschlecht

Herkunfts-/Zielgebiet Staatsangehörigkeit	Zuzüge			Fortzüge			Saldo		
	insgesamt	männlich	weiblich	insgesamt	männlich	weiblich	insgesamt	männlich	weiblich
<b>Gabun</b>									
Deutsche.....	5	2	3	7	5	2	- 2	- 3	1
Nichtdeutsche.....	61	42	19	36	25	11	25	17	8
Insgesamt.....	66	44	22	43	30	13	23	14	9
<b>Gambia</b>									
Deutsche.....	24	15	9	23	16	7	1	- 1	2
Nichtdeutsche.....	289	201	88	176	155	21	113	46	67
Insgesamt.....	313	216	97	199	171	28	114	45	69
<b>Ghana</b>									
Deutsche.....	122	76	46	95	52	43	27	24	3
Nichtdeutsche.....	1 990	1 038	952	867	535	332	1 123	503	620
Insgesamt.....	2 112	1 114	998	962	587	375	1 150	527	623
<b>Mauretanien</b>									
Deutsche.....	10	4	6	4	3	1	6	1	5
Nichtdeutsche.....	170	140	30	63	53	10	107	87	20
Insgesamt.....	180	144	36	67	56	11	113	88	25
<b>Kap Verde</b>									
Deutsche.....	18	11	7	11	9	2	7	2	5
Nichtdeutsche.....	39	20	19	20	14	6	19	6	13
Insgesamt.....	57	31	26	31	23	8	26	8	18
<b>Kenia</b>									
Deutsche.....	188	112	76	164	93	71	24	19	5
Nichtdeutsche.....	1 039	336	703	502	206	296	537	130	407
Insgesamt.....	1 227	448	779	666	299	367	561	149	412
<b>Komoren</b>									
Deutsche.....	5	2	3	1	1	-	4	1	3
Nichtdeutsche.....	5	4	1	2	2	-	3	2	1
Insgesamt.....	10	6	4	3	3	-	7	3	4
<b>Kongo, Rep.</b>									
Deutsche.....	14	10	4	9	6	3	5	4	1
Nichtdeutsche.....	573	317	256	270	175	95	303	142	161
Insgesamt.....	587	327	260	279	181	98	308	146	162
<b>Kongo, Dem. Rep.</b>									
Deutsche.....	5	3	2	8	6	2	- 3	- 3	-
Nichtdeutsche.....	697	376	321	593	422	171	104	- 46	150
Insgesamt.....	702	379	323	601	428	173	101	- 49	150
<b>Liberia</b>									
Deutsche.....	10	10	-	5	5	-	5	5	-
Nichtdeutsche.....	371	322	49	183	159	24	188	163	25
Insgesamt.....	381	332	49	188	164	24	193	168	25
<b>Libyen</b>									
Deutsche.....	44	25	19	29	21	8	15	4	11
Nichtdeutsche.....	593	410	183	567	406	161	26	4	22
Insgesamt.....	637	435	202	596	427	169	41	8	33
<b>Madagaskar</b>									
Deutsche.....	29	15	14	13	8	5	16	7	9
Nichtdeutsche.....	80	26	54	49	22	27	31	4	27
Insgesamt.....	109	41	68	62	30	32	47	11	36
<b>Mali</b>									
Deutsche.....	36	18	18	19	11	8	17	7	10
Nichtdeutsche.....	179	142	37	119	103	16	60	39	21
Insgesamt.....	215	160	55	138	114	24	77	46	31
<b>Marokko</b>									
Deutsche.....	228	146	82	164	103	61	64	43	21
Nichtdeutsche.....	6 179	3 856	2 323	2 675	1 878	797	3 504	1 978	1 526
Insgesamt.....	6 407	4 002	2 405	2 839	1 981	858	3 568	2 021	1 547
<b>Mauritius</b>									
Deutsche.....	30	9	21	16	6	10	14	3	11
Nichtdeutsche.....	77	36	41	40	24	16	37	12	25
Insgesamt.....	107	45	62	56	30	26	51	15	36

**3 Außenwanderung**  
3.2 Wanderungen über die Grenzen Deutschlands 2002 nach Herkunft-/Zielgebiet und Geschlecht

Herkunfts-/Zielgebiet Staatsangehörigkeit	Zuzüge			Fortzüge			Saldo		
	insgesamt	männlich	weiblich	insgesamt	männlich	weiblich	insgesamt	männlich	weiblich
<b>Mosambik</b>									
Deutsche.....	57	29	28	39	18	21	18	11	7
Nichtdeutsche.....	110	39	71	88	61	27	22	- 22	44
Insgesamt.....	167	68	99	127	79	48	40	- 11	51
<b>Niger</b>									
Deutsche.....	20	14	6	18	8	10	2	6	- 4
Nichtdeutsche.....	233	219	14	78	66	12	155	153	2
Insgesamt.....	253	233	20	96	74	22	157	159	- 2
<b>Malawi</b>									
Deutsche.....	45	25	20	24	13	11	21	12	9
Nichtdeutsche.....	25	17	8	18	8	10	7	9	- 2
Insgesamt.....	70	42	28	42	21	21	28	21	7
<b>Sambia</b>									
Deutsche.....	57	28	29	41	15	26	16	13	3
Nichtdeutsche.....	69	38	31	35	29	6	34	9	25
Insgesamt.....	126	66	60	76	44	32	50	22	28
<b>Burkina Faso</b>									
Deutsche.....	29	18	11	19	8	11	10	10	-
Nichtdeutsche.....	358	310	48	684	663	21	- 326	- 353	27
Insgesamt.....	387	328	59	703	671	32	- 316	- 343	27
<b>Guinea-Bissau</b>									
Deutsche.....	1	-	1	2	2	-	- 1	- 2	1
Nichtdeutsche.....	30	25	5	75	68	7	- 45	- 43	- 2
Insgesamt.....	31	25	6	77	70	7	- 46	- 45	- 1
<b>Guinea</b>									
Deutsche.....	14	10	4	17	12	5	- 3	- 2	- 1
Nichtdeutsche.....	561	450	111	318	286	32	243	164	79
Insgesamt.....	575	460	115	335	298	37	240	162	78
<b>Kamerun</b>									
Deutsche.....	75	35	40	39	23	16	36	12	24
Nichtdeutsche.....	2 799	1 815	984	1 053	754	299	1 746	1 061	685
Insgesamt.....	2 874	1 850	1 024	1 092	777	315	1 782	1 073	709
<b>Südafrika</b>									
Deutsche.....	1 033	593	440	960	543	417	73	50	23
Nichtdeutsche.....	1 312	611	701	862	372	490	450	239	211
Insgesamt.....	2 345	1 204	1 141	1 822	915	907	523	289	234
<b>Ruanda</b>									
Deutsche.....	19	11	8	22	14	8	- 3	- 3	-
Nichtdeutsche.....	74	37	37	57	39	18	17	- 2	19
Insgesamt.....	93	48	45	79	53	26	14	- 5	19
<b>Namibia</b>									
Deutsche.....	295	156	139	262	143	119	33	13	20
Nichtdeutsche.....	140	55	85	97	32	65	43	23	20
Insgesamt.....	435	211	224	359	175	184	76	36	40
<b>Sao Tome und Principe</b>									
Deutsche.....	4	2	2	5	2	3	- 1	-	- 1
Nichtdeutsche.....	6	1	5	9	3	6	- 3	- 2	- 1
Insgesamt.....	10	3	7	14	5	9	- 4	- 2	- 2
<b>Senegal</b>									
Deutsche.....	50	24	26	38	21	17	12	3	9
Nichtdeutsche.....	252	158	94	182	134	48	70	24	46
Insgesamt.....	302	182	120	220	155	65	82	27	55
<b>Seychellen</b>									
Deutsche.....	5	3	2	10	7	3	- 5	- 4	- 1
Nichtdeutsche.....	15	7	8	13	7	6	2	-	2
Insgesamt.....	20	10	10	23	14	9	- 3	- 4	1
<b>Sierra Leone</b>									
Deutsche.....	4	2	2	12	8	4	- 8	- 6	- 2
Nichtdeutsche.....	1 020	828	192	1 133	1 013	120	- 113	- 185	72
Insgesamt.....	1 024	830	194	1 145	1 021	124	- 121	- 191	70

**3 Außenwanderung**  
3.2 Wanderungen über die Grenzen Deutschlands 2002 nach Herkunft-/Zielgebiet und Geschlecht

Herkunfts-/Zielgebiet Staatsangehörigkeit	Zuzüge			Fortzüge			Saldo		
	insgesamt	männlich	weiblich	insgesamt	männlich	weiblich	insgesamt	männlich	weiblich
<b>Somalia</b>									
Deutsche.....	1	1	-	13	9	4	- 12	- 8	- 4
Nichtdeutsche.....	369	229	140	507	305	202	- 138	- 76	- 62
Insgesamt.....	370	230	140	520	314	206	- 150	- 84	- 66
<b>Äquatorialguinea</b>									
Deutsche.....	1	-	1	2	1	1	- 1	- 1	-
Nichtdeutsche.....	9	4	5	4	1	3	5	3	2
Insgesamt.....	10	4	6	6	2	4	4	2	2
<b>Sudan</b>									
Deutsche.....	20	9	11	34	19	15	- 14	- 10	- 4
Nichtdeutsche.....	549	420	129	390	288	102	159	132	27
Insgesamt.....	569	429	140	424	307	117	145	122	23
<b>Swasiland</b>									
Deutsche.....	6	3	3	4	3	1	2	-	2
Nichtdeutsche.....	6	1	5	3	2	1	3	- 1	4
Insgesamt.....	12	4	8	7	5	2	5	- 1	6
<b>Tansania</b>									
Deutsche.....	130	62	68	113	57	56	17	5	12
Nichtdeutsche.....	203	120	83	116	78	38	87	42	45
Insgesamt.....	333	182	151	229	135	94	104	47	57
<b>Togo</b>									
Deutsche.....	30	19	11	27	17	10	3	2	1
Nichtdeutsche.....	1 750	1 181	569	726	563	163	1 024	618	406
Insgesamt.....	1 780	1 200	580	753	580	173	1 027	620	407
<b>Tschad</b>									
Deutsche.....	22	9	13	24	15	9	- 2	- 6	4
Nichtdeutsche.....	23	14	9	17	16	1	6	- 2	8
Insgesamt.....	45	23	22	41	31	10	4	- 8	12
<b>Tunesien</b>									
Deutsche.....	245	112	133	209	99	110	36	13	23
Nichtdeutsche.....	2 440	1 821	619	1 235	951	284	1 205	870	335
Insgesamt.....	2 685	1 933	752	1 444	1 050	394	1 241	883	358
<b>Uganda</b>									
Deutsche.....	44	21	23	48	28	20	- 4	- 7	3
Nichtdeutsche.....	296	175	121	122	76	46	174	99	75
Insgesamt.....	340	196	144	170	104	66	170	92	78
<b>Ägypten</b>									
Deutsche.....	341	182	159	296	152	144	45	30	15
Nichtdeutsche.....	1 870	1 286	584	1 348	912	436	522	374	148
Insgesamt.....	2 211	1 468	743	1 644	1 064	580	567	404	163
<b>Zentralafrikanische Republik</b>									
Deutsche.....	11	7	4	18	7	11	- 7	-	- 7
Nichtdeutsche.....	26	19	7	30	23	7	- 4	- 4	-
Insgesamt.....	37	26	11	48	30	18	- 11	- 4	- 7
<b>Burundi</b>									
Deutsche.....	6	3	3	3	3	-	3	-	3
Nichtdeutsche.....	181	147	34	61	53	8	120	94	26
Insgesamt.....	187	150	37	64	56	8	123	94	29
<b>Brit. abh. Geb. in Afrika</b>									
Deutsche.....	1	-	1	4	3	1	- 3	- 3	-
Nichtdeutsche.....	4	3	1	1	1	-	3	2	1
Insgesamt.....	5	3	2	5	4	1	-	- 1	1
<b>Übriges Afrika</b>									
Deutsche.....	21	10	11	40	22	18	- 19	- 12	- 7
Nichtdeutsche.....	72	52	20	57	49	8	15	3	12
Insgesamt.....	93	62	31	97	71	26	- 4	- 9	5
<b>Afrika zusammen</b>									
Deutsche.....	3 884	2 154	1 730	3 283	1 853	1 430	601	301	300
Nichtdeutsche.....	35 487	23 135	12 352	20 502	14 961	5 541	14 985	8 174	6 811
Insgesamt.....	39 371	25 289	14 082	23 785	16 814	6 971	15 586	8 475	7 111

**3 Außenwanderung**  
3.2 Wanderungen über die Grenzen Deutschlands 2002 nach Herkunft-/Zielgebiet und Geschlecht

Herkunfts-/Zielgebiet Staatsangehörigkeit	Zuzüge			Fortzüge			Saldo		
	insgesamt	männlich	weiblich	insgesamt	männlich	weiblich	insgesamt	männlich	weiblich
<b>Amerika</b>									
Barbados.....									
Deutsche.....	9	5	4	6	2	4	3	3	-
Nichtdeutsche.....	13	9	4	13	8	5	-	1	- 1
Insgesamt.....	22	14	8	19	10	9	3	4	- 1
Argentinien									
Deutsche.....	887	484	403	264	137	127	623	347	276
Nichtdeutsche.....	1 831	904	927	727	398	329	1 104	506	598
Insgesamt.....	2 718	1 388	1 330	991	535	456	1 727	853	874
Bahamas									
Deutsche.....	17	9	8	22	13	9	- 5	- 4	- 1
Nichtdeutsche.....	5	4	1	5	-	5	-	4	- 4
Insgesamt.....	22	13	9	27	13	14	- 5	-	- 5
Bolivien									
Deutsche.....	218	112	106	148	83	65	70	29	41
Nichtdeutsche.....	335	128	207	143	62	81	192	66	126
Insgesamt.....	553	240	313	291	145	146	262	95	167
Brasilien									
Deutsche.....	1 237	747	490	1 069	681	388	168	66	102
Nichtdeutsche.....	4 835	1 819	3 016	3 087	1 384	1 703	1 748	435	1 313
Insgesamt.....	6 072	2 566	3 506	4 156	2 065	2 091	1 916	501	1 415
Guyana									
Deutsche.....	3	2	1	2	1	1	1	1	-
Nichtdeutsche.....	21	4	17	12	6	6	9	- 2	11
Insgesamt.....	24	6	18	14	7	7	10	- 1	11
Belize									
Deutsche.....	11	6	5	7	3	4	4	3	1
Nichtdeutsche.....	6	3	3	2	1	1	4	2	2
Insgesamt.....	17	9	8	9	4	5	8	5	3
Chile									
Deutsche.....	416	227	189	279	153	126	137	74	63
Nichtdeutsche.....	752	370	382	470	232	238	282	138	144
Insgesamt.....	1 168	597	571	749	385	364	419	212	207
Dominica									
Deutsche.....	5	2	3	4	2	2	1	-	1
Nichtdeutsche.....	18	6	12	6	-	6	12	6	6
Insgesamt.....	23	8	15	10	2	8	13	6	7
Costa Rica									
Deutsche.....	119	70	49	100	65	35	19	5	14
Nichtdeutsche.....	160	78	82	100	40	60	60	38	22
Insgesamt.....	279	148	131	200	105	95	79	43	36
Dominikanische Republik									
Deutsche.....	339	205	134	194	122	72	145	83	62
Nichtdeutsche.....	939	311	628	408	146	262	531	165	366
Insgesamt.....	1 278	516	762	602	268	334	676	248	428
Ecuador									
Deutsche.....	186	109	77	140	68	72	46	41	5
Nichtdeutsche.....	813	301	512	388	175	213	425	126	299
Insgesamt.....	999	410	589	528	243	285	471	167	304
El Salvador									
Deutsche.....	25	15	10	20	11	9	5	4	1
Nichtdeutsche.....	63	28	35	56	28	28	7	-	7
Insgesamt.....	88	43	45	76	39	37	12	4	8
Grenada									
Deutsche.....	5	2	3	7	4	3	- 2	- 2	-
Nichtdeutsche.....	5	5	-	7	5	2	- 2	-	- 2
Insgesamt.....	10	7	3	14	9	5	- 4	- 2	- 2
Guatemala									
Deutsche.....	99	58	41	60	41	19	39	17	22
Nichtdeutsche.....	142	65	77	73	31	42	69	34	35
Insgesamt.....	241	123	118	133	72	61	108	51	57

**3 Außenwanderung**  
3.2 Wanderungen über die Grenzen Deutschlands 2002 nach Herkunft-/Zielgebiet und Geschlecht

Herkunfts-/Zielgebiet Staatsangehörigkeit	Zuzüge			Fortzüge			Saldo		
	insgesamt	männlich	weiblich	insgesamt	männlich	weiblich	insgesamt	männlich	weiblich
Haiti									
Deutsche.....	19	8	11	8	3	5	11	5	6
Nichtdeutsche.....	78	28	50	31	13	18	47	15	32
Insgesamt.....	97	36	61	39	16	23	58	20	38
Honduras									
Deutsche.....	30	16	14	22	13	9	8	3	5
Nichtdeutsche.....	100	41	59	46	22	24	54	19	35
Insgesamt.....	130	57	73	68	35	33	62	22	40
Kanada									
Deutsche.....	1 104	600	504	2 023	1 053	970	- 919	- 453	- 466
Nichtdeutsche.....	2 729	1 494	1 235	2 286	1 183	1 103	443	311	132
Insgesamt.....	3 833	2 094	1 739	4 309	2 236	2 073	- 476	- 142	- 334
Kolumbien									
Deutsche.....	311	181	130	142	81	61	169	100	69
Nichtdeutsche.....	1 621	621	1 000	775	337	438	846	284	562
Insgesamt.....	1 932	802	1 130	917	418	499	1 015	384	631
Kuba									
Deutsche.....	98	59	39	51	29	22	47	30	17
Nichtdeutsche.....	1 093	396	697	448	201	247	645	195	450
Insgesamt.....	1 191	455	736	499	230	269	692	225	467
Mexiko									
Deutsche.....	589	352	237	502	301	201	87	51	36
Nichtdeutsche.....	1 853	860	993	1 163	571	592	690	289	401
Insgesamt.....	2 442	1 212	1 230	1 665	872	793	777	340	437
Nicaragua									
Deutsche.....	65	27	38	36	26	10	29	1	28
Nichtdeutsche.....	54	22	32	24	11	13	30	11	19
Insgesamt.....	119	49	70	60	37	23	59	12	47
Jamaika									
Deutsche.....	31	12	19	25	12	13	6		6
Nichtdeutsche.....	122	59	63	73	46	27	49	13	36
Insgesamt.....	153	71	82	98	58	40	55	13	42
Panama									
Deutsche.....	18	12	6	17	11	6	1	1	-
Nichtdeutsche.....	64	29	35	34	12	22	30	17	13
Insgesamt.....	82	41	41	51	23	28	31	18	13
Paraguay									
Deutsche.....	329	199	130	204	117	87	125	82	43
Nichtdeutsche.....	183	71	112	95	38	57	88	33	55
Insgesamt.....	512	270	242	299	155	144	213	115	98
Peru									
Deutsche.....	226	132	94	172	94	78	54	38	16
Nichtdeutsche.....	1 168	334	834	586	194	392	582	140	442
Insgesamt.....	1 394	466	928	758	288	470	636	178	458
Suriname									
Deutsche.....	8	4	4	4	1	3	4	3	1
Nichtdeutsche.....	6	3	3	11	5	6	- 5	- 2	- 3
Insgesamt.....	14	7	7	15	6	9	- 1	1	- 2
Uruguay									
Deutsche.....	118	65	53	73	36	37	45	29	16
Nichtdeutsche.....	144	61	83	52	20	32	92	41	51
Insgesamt.....	262	126	136	125	56	69	137	70	67
St. Lucia									
Deutsche.....	7	2	5	5	3	2	2	- 1	3
Nichtdeutsche.....	20	9	11	2	1	1	18	8	10
Insgesamt.....	27	11	16	7	4	3	20	7	13
Venezuela									
Deutsche.....	277	170	107	151	95	56	126	75	51
Nichtdeutsche.....	546	208	338	307	125	182	239	83	156
Insgesamt.....	823	378	445	458	220	238	365	158	207



**3 Außenwanderung**  
3.2 Wanderungen über die Grenzen Deutschlands 2002 nach Herkunft-/Zielgebiet und Geschlecht

Herkunfts-/Zielgebiet Staatsangehörigkeit	Zuzüge			Fortzüge			Saldo		
	insgesamt	männlich	weiblich	insgesamt	männlich	weiblich	insgesamt	männlich	weiblich
<b>Vereinigte Staaten</b>									
Deutsche.....	11 268	5 642	5 626	13 047	6 134	6 913	- 1 779	- 492	- 1 287
Nichtdeutsche.....	16 688	9 159	7 529	15 711	8 572	7 139	977	587	390
Insgesamt.....	27 956	14 801	13 155	28 758	14 706	14 052	- 802	95	- 897
<b>St. Vincent und die Grenadinen</b>									
Deutsche.....	16	10	6	11	6	5	5	4	1
Nichtdeutsche.....	25	12	13	10	4	6	15	8	7
Insgesamt.....	41	22	19	21	10	11	20	12	8
<b>Trinidad und Tobago</b>									
Deutsche.....	21	10	11	20	10	10	1	-	1
Nichtdeutsche.....	43	20	23	31	19	12	12	1	11
Insgesamt.....	64	30	34	51	29	22	13	1	12
<b>Brit. abh. Geb. in Amerika</b>									
Deutsche.....	17	12	5	11	4	7	6	8	- 2
Nichtdeutsche.....	5	2	3	6	4	2	- 1	- 2	1
Insgesamt.....	22	14	8	17	8	9	5	6	- 1
<b>Übriges Amerika</b>									
Deutsche.....	43	21	22	34	18	16	9	3	6
Nichtdeutsche.....	12	8	4	19	12	7	- 7	- 4	- 3
Insgesamt.....	55	29	26	53	30	23	2	- 1	3
<b>Amerika zusammen</b>									
Deutsche.....	18182	9596	8586	18887	9438	9449	- 705	158	- 863
Nichtdeutsche.....	36 494	17 474	19 020	27 210	13 907	13 303	9 284	3 567	5 717
Insgesamt.....	54676	27070	27606	46097	23345	22752	8 579	3 725	4 854
<b>Asien</b>									
<b>Jemen</b>									
Deutsche.....	31	15	16	30	13	17	1	2	- 1
Nichtdeutsche.....	381	294	87	182	125	57	199	169	30
Insgesamt.....	412	309	103	212	138	74	200	171	29
<b>Armenien</b>									
Deutsche.....	88	47	41	11	4	7	77	43	34
Nichtdeutsche.....	1 541	800	741	1 290	757	533	251	43	208
Insgesamt.....	1 629	847	782	1 301	761	540	328	86	242
<b>Afghanistan</b>									
Deutsche.....	20	13	7	74	54	20	- 54	- 41	- 13
Nichtdeutsche.....	3 545	2 429	1 116	1 921	1 499	422	1 624	930	694
Insgesamt.....	3 565	2 442	1 123	1 995	1 553	442	1 570	889	681
<b>Bahrain</b>									
Deutsche.....	17	12	5	21	14	7	- 4	- 2	- 2
Nichtdeutsche.....	17	12	5	16	12	4	1	-	1
Insgesamt.....	34	24	10	37	26	11	- 3	- 2	- 1
<b>Aserbaidshan</b>									
Deutsche.....	54	23	31	18	12	6	36	11	25
Nichtdeutsche.....	2 675	1 504	1 171	975	608	367	1 700	896	804
Insgesamt.....	2 729	1 527	1 202	993	620	373	1 736	907	829
<b>Bhutan</b>									
Deutsche.....	3	2	1	6	4	2	- 3	- 2	- 1
Nichtdeutsche.....	68	58	10	46	40	6	22	18	4
Insgesamt.....	71	60	11	52	44	8	19	16	3
<b>Myanmar</b>									
Deutsche.....	10	6	4	11	7	4	- 1	- 1	-
Nichtdeutsche.....	144	85	59	103	69	34	41	16	25
Insgesamt.....	154	91	63	114	76	38	40	15	25
<b>Brunei Darussalam</b>									
Deutsche.....	6	2	4	8	5	3	- 2	- 3	1
Nichtdeutsche.....	13	4	9	-	-	-	13	4	9
Insgesamt.....	19	6	13	8	5	3	11	1	10
<b>Georgien</b>									
Deutsche.....	68	29	39	29	17	12	39	12	27
Nichtdeutsche.....	4 255	1 980	2 275	2 525	1 274	1 251	1 730	706	1 024
Insgesamt.....	4 323	2 009	2 314	2 554	1 291	1 263	1 769	718	1 051

**3 Außenwanderung**  
3.2 Wanderungen über die Grenzen Deutschlands 2002 nach Herkunft-/Zielgebiet und Geschlecht

Herkunfts-/Zielgebiet Staatsangehörigkeit	Zuzüge			Fortzüge			Saldo		
	insgesamt	männlich	weiblich	insgesamt	männlich	weiblich	insgesamt	männlich	weiblich
<b>Sri Lanka</b>									
Deutsche.....	73	49	24	91	51	40	- 18	- 2	- 16
Nichtdeutsche.....	1 616	684	932	1 660	1 194	466	- 44	- 510	466
Insgesamt.....	1 689	733	956	1 751	1 245	506	- 62	- 512	450
<b>Vietnam</b>									
Deutsche.....	134	84	50	88	59	29	46	25	21
Nichtdeutsche.....	6 756	3 621	3 135	4 107	2 911	1 196	2 649	710	1 939
Insgesamt.....	6 890	3 705	3 185	4 195	2 970	1 225	2 695	735	1 960
<b>Korea, Dem. Volksrepublik</b>									
Deutsche.....	25	14	11	35	20	15	- 10	- 6	- 4
Nichtdeutsche.....	560	305	255	282	141	141	278	164	114
Insgesamt.....	585	319	266	317	161	156	268	158	110
<b>Indien</b>									
Deutsche.....	414	231	183	332	185	147	82	46	36
Nichtdeutsche.....	8 999	6 780	2 219	4 956	4 009	947	4 043	2 771	1 272
Insgesamt.....	9 413	7 011	2 402	5 288	4 194	1 094	4 125	2 817	1 308
<b>Indonesien</b>									
Deutsche.....	302	187	115	212	141	71	90	46	44
Nichtdeutsche.....	1 578	744	834	1 074	615	459	504	129	375
Insgesamt.....	1 880	931	949	1 286	756	530	594	175	419
<b>Irak</b>									
Deutsche.....	45	35	10	24	15	9	21	20	1
Nichtdeutsche.....	12 466	8 979	3 487	4 884	4 280	604	7 582	4 699	2 883
Insgesamt.....	12 511	9 014	3 497	4 908	4 295	613	7 603	4 719	2 884
<b>Iran, Islam. Republik</b>									
Deutsche.....	137	62	75	155	86	69	- 18	- 24	6
Nichtdeutsche.....	5 952	3 331	2 621	3 612	2 385	1 227	2 340	946	1 394
Insgesamt.....	6 089	3 393	2 696	3 767	2 471	1 296	2 322	922	1 400
<b>Israel</b>									
Deutsche.....	432	222	210	291	147	144	141	75	66
Nichtdeutsche.....	1 804	1 150	654	717	459	258	1 087	691	396
Insgesamt.....	2 236	1 372	864	1 008	606	402	1 228	766	462
<b>Japan</b>									
Deutsche.....	520	322	198	470	292	178	50	30	20
Nichtdeutsche.....	5 639	2 632	3 007	5 175	2 588	2 587	464	44	420
Insgesamt.....	6 159	2 954	3 205	5 645	2 880	2 765	514	74	440
<b>Kasachstan</b>									
Deutsche.....	33 964	16 372	17 592	529	282	247	33 435	16 090	17 345
Nichtdeutsche.....	11 901	5 554	6 347	2 334	1 056	1 278	9 567	4 498	5 069
Insgesamt.....	45 865	21 926	23 939	2 863	1 338	1 525	43 002	20 588	22 414
<b>Jordanien</b>									
Deutsche.....	133	76	57	127	63	64	6	13	- 7
Nichtdeutsche.....	831	506	325	499	353	146	332	153	179
Insgesamt.....	964	582	382	626	416	210	338	166	172
<b>Kambodscha</b>									
Deutsche.....	17	12	5	41	26	15	- 24	- 14	- 10
Nichtdeutsche.....	145	45	100	57	23	34	88	22	66
Insgesamt.....	162	57	105	98	49	49	64	8	56
<b>Katar</b>									
Deutsche.....	18	9	9	12	5	7	6	4	2
Nichtdeutsche.....	39	30	9	43	31	12	- 4	- 1	- 3
Insgesamt.....	57	39	18	55	36	19	2	3	- 1
<b>Kuwait</b>									
Deutsche.....	22	15	7	34	18	16	- 12	- 3	- 9
Nichtdeutsche.....	80	59	21	51	40	11	29	19	10
Insgesamt.....	102	74	28	85	58	27	17	16	1
<b>Laos, Dem. Volksrepublik</b>									
Deutsche.....	26	15	11	24	15	9	2	-	2
Nichtdeutsche.....	84	29	55	40	19	21	44	10	34
Insgesamt.....	110	44	66	64	34	30	46	10	36

**3 Außenwanderung**  
3.2 Wanderungen über die Grenzen Deutschlands 2002 nach Herkunft-/Zielgebiet und Geschlecht

Herkunfts-/Zielgebiet Staatsangehörigkeit	Zuzüge			Fortzüge			Saldo		
	insgesamt	männlich	weiblich	insgesamt	männlich	weiblich	insgesamt	männlich	weiblich
Kirgisistan									
Deutsche.....	1 715	835	880	49	31	18	1 666	804	862
Nichtdeutsche.....	1 556	664	892	487	201	286	1 069	463	606
Insgesamt.....	3 271	1 499	1 772	536	232	304	2 735	1 267	1 468
Libanon									
Deutsche.....	229	119	110	229	104	125	-	15	- 15
Nichtdeutsche.....	3 102	2 205	897	1 438	1 142	296	1 664	1 063	601
Insgesamt.....	3 331	2 324	1 007	1 667	1 246	421	1 664	1 078	586
Malediven									
Deutsche.....	17	11	6	13	8	5	4	3	1
Nichtdeutsche.....	18	13	5	17	13	4	1	-	1
Insgesamt.....	35	24	11	30	21	9	5	3	2
Oman									
Deutsche.....	23	12	11	22	10	12	1	2	- 1
Nichtdeutsche.....	37	28	9	15	10	5	22	18	4
Insgesamt.....	60	40	20	37	20	17	23	20	3
Mongolei									
Deutsche.....	29	17	12	17	11	6	12	6	6
Nichtdeutsche.....	1 280	505	775	842	391	451	438	114	324
Insgesamt.....	1 309	522	787	859	402	457	450	120	330
Nepal									
Deutsche.....	52	27	25	48	30	18	4	- 3	7
Nichtdeutsche.....	691	547	144	229	186	43	462	361	101
Insgesamt.....	743	574	169	277	216	61	466	358	108
Bangladesch									
Deutsche.....	18	11	7	24	15	9	- 6	- 4	- 2
Nichtdeutsche.....	535	362	173	367	298	69	168	64	104
Insgesamt.....	553	373	180	391	313	78	162	60	102
Pakistan									
Deutsche.....	233	119	114	261	138	123	- 28	- 19	- 9
Nichtdeutsche.....	2 967	2 024	943	1 570	1 311	259	1 397	713	684
Insgesamt.....	3 200	2 143	1 057	1 831	1 449	382	1 369	694	675
Philippinen									
Deutsche.....	400	262	138	335	231	104	65	31	34
Nichtdeutsche.....	1 854	559	1 295	1 107	496	611	747	63	684
Insgesamt.....	2 254	821	1 433	1 442	727	715	812	94	718
Taiwan									
Deutsche.....	139	87	52	119	88	31	20	- 1	21
Nichtdeutsche.....	743	272	471	532	219	313	211	53	158
Insgesamt.....	882	359	523	651	307	344	231	52	179
Korea, Republik									
Deutsche.....	119	72	47	102	64	38	17	8	9
Nichtdeutsche.....	2 902	1 230	1 672	2 020	955	1 065	882	275	607
Insgesamt.....	3 021	1 302	1 719	2 122	1 019	1 103	899	283	616
Vereinigte Arabische Emirate									
Deutsche.....	226	145	81	309	178	131	- 83	- 33	- 50
Nichtdeutsche.....	261	150	111	147	93	54	114	57	57
Insgesamt.....	487	295	192	456	271	185	31	24	7
Tadschikistan									
Deutsche.....	61	27	34	27	16	11	34	11	23
Nichtdeutsche.....	142	75	67	55	36	19	87	39	48
Insgesamt.....	203	102	101	82	52	30	121	50	71
Turkmenistan									
Deutsche.....	108	42	66	4	2	2	104	40	64
Nichtdeutsche.....	203	85	118	56	24	32	147	61	86
Insgesamt.....	311	127	184	60	26	34	251	101	150
Saudi-Arabien									
Deutsche.....	186	116	70	141	80	61	45	36	9
Nichtdeutsche.....	369	239	130	196	133	63	173	106	67
Insgesamt.....	555	355	200	337	213	124	218	142	76

**3 Außenwanderung**  
3.2 Wanderungen über die Grenzen Deutschlands 2002 nach Herkunft-/Zielgebiet und Geschlecht

Herkunfts-/Zielgebiet Staatsangehörigkeit	Zuzüge			Fortzüge			Saldo		
	insgesamt	männlich	weiblich	insgesamt	männlich	weiblich	insgesamt	männlich	weiblich
<b>Singapur</b>									
Deutsche.....	467	261	206	372	239	133	95	22	73
Nichtdeutsche.....	425	216	209	286	168	118	139	48	91
Insgesamt.....	892	477	415	658	407	251	234	70	164
<b>Syrien, Arab. Republik</b>									
Deutsche.....	142	77	65	149	80	69	- 7	- 3	- 4
Nichtdeutsche.....	3 530	2 198	1 332	983	695	288	2 547	1 503	1 044
Insgesamt.....	3 672	2 275	1 397	1 132	775	357	2 540	1 500	1 040
<b>Thailand</b>									
Deutsche.....	761	567	194	659	518	141	102	49	53
Nichtdeutsche.....	6 786	1 390	5 396	2 630	678	1 952	4 156	712	3 444
Insgesamt.....	7 547	1 957	5 590	3 289	1 196	2 093	4 258	761	3 497
<b>Usbekistan</b>									
Deutsche.....	873	404	469	38	22	16	835	382	453
Nichtdeutsche.....	1 519	649	870	388	185	203	1 131	464	667
Insgesamt.....	2 392	1 053	1 339	426	207	219	1 966	846	1 120
<b>China</b>									
Deutsche.....	823	472	351	1 014	639	375	- 191	- 167	- 24
Nichtdeutsche.....	18 297	11 007	7 290	8 445	5 437	3 008	9 852	5 570	4 282
Insgesamt.....	19 120	11 479	7 641	9 459	6 076	3 383	9 661	5 403	4 258
<b>Malaysia</b>									
Deutsche.....	197	115	82	214	137	77	- 17	- 22	5
Nichtdeutsche.....	409	247	162	366	233	133	43	14	29
Insgesamt.....	606	362	244	580	370	210	26	- 8	34
<b>Timor-Leste</b>									
Deutsche.....	1	-	1	-	-	-	1	-	1
Nichtdeutsche.....	-	-	-	-	-	-	-	-	-
Insgesamt.....	1	-	1	-	-	-	1	-	1
<b>Brit. abh. Geb. in Asien</b>									
Deutsche.....	10	4	6	1	-	1	9	4	5
Nichtdeutsche.....	12	6	6	8	7	1	4	- 1	5
Insgesamt.....	22	10	12	9	7	2	13	3	10
<b>Übriges Asien</b>									
Deutsche.....	10	5	5	11	8	3	- 1	- 3	2
Nichtdeutsche.....	466	319	147	64	51	13	402	268	134
Insgesamt.....	476	324	152	75	59	16	401	265	136
<b>Asien zusammen</b>									
Deutsche.....	43 398	21 661	21 737	6 831	4 184	2 647	36 567	17 477	19 090
Nichtdeutsche.....	119 193	66 605	52 588	58 797	37 450	21 347	60 396	29 155	31 241
Insgesamt.....	162 591	88 266	74 325	65 628	41 634	23 994	96 963	46 632	50 331
<b>Australien und Ozeanien</b>									
<b>Australien</b>									
Deutsche.....	1 205	626	579	1 715	866	849	- 510	- 240	- 270
Nichtdeutsche.....	2 132	1 147	985	1 653	848	805	479	299	180
Insgesamt.....	3 337	1 773	1 564	3 368	1 714	1 654	- 31	59	- 90
<b>Salomonen</b>									
Deutsche.....	2	2	-	-	-	-	2	2	-
Nichtdeutsche.....	1	-	1	-	-	-	1	-	1
Insgesamt.....	3	2	1	-	-	-	3	2	1
<b>Fidschi</b>									
Deutsche.....	5	3	2	7	2	5	- 2	1	- 3
Nichtdeutsche.....	12	7	5	4	-	4	8	7	1
Insgesamt.....	17	10	7	11	2	9	6	8	- 2
<b>Kiribati</b>									
Deutsche.....	-	-	-	-	-	-	-	-	-
Nichtdeutsche.....	13	11	2	3	3	-	10	8	2
Insgesamt.....	13	11	2	3	3	-	10	8	2
<b>Nauru</b>									
Deutsche.....	-	-	-	-	-	-	-	-	-
Nichtdeutsche.....	1	-	1	-	-	-	1	-	1
Insgesamt.....	1	-	1	-	-	-	1	-	1

**3 Außenwanderung**  
3.2 Wanderungen über die Grenzen Deutschlands 2002 nach Herkunft-/Zielgebiet und Geschlecht

Herkunfts-/Zielgebiet Staatsangehörigkeit	Zuzüge			Fortzüge			Saldo		
	insgesamt	männlich	weiblich	insgesamt	männlich	weiblich	insgesamt	männlich	weiblich
<b>Vanuatu</b>									
Deutsche.....	1	-	1	7	4	3	- 6	- 4	- 2
Nichtdeutsche.....	6	4	2	3	2	1	3	2	1
Insgesamt.....	7	4	3	10	6	4	- 3	- 2	- 1
<b>Neuseeland</b>									
Deutsche.....	306	161	145	455	223	232	- 149	- 62	- 87
Nichtdeutsche.....	412	231	181	301	161	140	111	70	41
Insgesamt.....	718	392	326	756	384	372	- 38	8	- 46
<b>Palau</b>									
Deutsche.....	1	1	-	-	-	-	1	1	-
Nichtdeutsche.....	1	1	-	-	-	-	1	1	-
Insgesamt.....	2	2	-	-	-	-	2	2	-
<b>Papua-Neuguinea</b>									
Deutsche.....	52	29	23	46	26	20	6	3	3
Nichtdeutsche.....	18	10	8	14	7	7	4	3	1
Insgesamt.....	70	39	31	60	33	27	10	6	4
<b>Tuvalu</b>									
Deutsche.....	-	-	-	1	1	-	- 1	- 1	-
Nichtdeutsche.....	8	7	1	2	1	1	6	6	-
Insgesamt.....	8	7	1	3	2	1	5	5	-
<b>Tonga</b>									
Deutsche.....	8	4	4	5	2	3	3	2	1
Nichtdeutsche.....	8	3	5	7	4	3	1	- 1	2
Insgesamt.....	16	7	9	12	6	6	4	1	3
<b>Samoa</b>									
Deutsche.....	2	1	1	5	3	2	- 3	- 2	- 1
Nichtdeutsche.....	-	-	-	1	-	1	- 1	-	- 1
Insgesamt.....	2	1	1	6	3	3	- 4	- 2	- 2
<b>Marshallinseln</b>									
Deutsche.....	1	1	-	1	1	-	-	-	-
Nichtdeutsche.....	-	-	-	-	-	-	-	-	-
Insgesamt.....	1	1	-	1	1	-	-	-	-
<b>Mikronesien</b>									
Deutsche.....	3	3	-	9	8	1	- 6	- 5	- 1
Nichtdeutsche.....	-	-	-	2	1	1	- 2	- 1	- 1
Insgesamt.....	3	3	-	11	9	2	- 8	- 6	- 2
<b>Brit. abh. Geb. in Australien</b>									
Deutsche.....	4	1	3	1	-	1	3	1	2
Nichtdeutsche.....	-	-	-	-	-	-	-	-	-
Insgesamt.....	4	1	3	1	-	1	3	1	2
<b>Übriges Ozeanien</b>									
Deutsche.....	6	5	1	4	2	2	2	3	- 1
Nichtdeutsche.....	-	-	-	6	3	3	- 6	- 3	- 3
Insgesamt.....	6	5	1	10	5	5	- 4	-	- 4
<b>Australien und Ozeanien zus.</b>									
Deutsche.....	1 596	837	759	2 256	1 138	1 118	- 660	- 301	- 359
Nichtdeutsche.....	2 612	1 421	1 191	1 996	1 030	966	616	391	225
Insgesamt.....	4 208	2 258	1 950	4 252	2 168	2 084	- 44	90	- 134
<b>Übrige</b>									
Von/Nach See.....									
Deutsche.....	32	30	2	34	28	6	- 2	2	- 4
Nichtdeutsche.....	2 307	2 291	16	2 205	2 199	6	102	92	10
Insgesamt.....	2 339	2 321	18	2 239	2 227	12	100	94	6
<b>Unbekanntes Ausland</b>									
Deutsche.....	156	117	39	5 749	2 586	3 163	- 5 593	- 2 469	- 3 124
Nichtdeutsche.....	1 171	916	255	4 524	3 129	1 395	- 3 353	- 2 213	- 1 140
Insgesamt.....	1 327	1 033	294	10 273	5 715	4 558	- 8 946	- 4 682	- 4 264
<b>Ohne Angabe</b>									
Deutsche.....	8669	6739	1930	10716	7224	3492	- 2 047	- 485	- 1 562
Nichtdeutsche.....	2 348	1 810	538	6 166	4 330	- 1 333	- 3 818	- 2 520	1 871
Insgesamt.....	11017	8549	2468	16882	11554	5328	- 5 865	- 3 005	- 2 860
<b>Übrige zusammen</b>									
Deutsche.....	8 857	6 886	1 971	16 499	9 838	6 661	- 7 642	- 2 952	- 7 859
Nichtdeutsche.....	5 826	5 017	809	12 895	9 658	3 237	- 7 069	- 4 641	741
Insgesamt.....	14 683	11 903	2 780	29 394	19 496	9 898	- 14 711	- 7 593	- 7 118
<b>Insgesamt</b>									
Deutsche.....	184 202	99 803	84 399	117 683	65 130	52 553	66 519	34 673	28 677
Nichtdeutsche.....	658 341	381 282	277 059	505 572	325 634	179 938	152 769	55 648	100 290
Insgesamt.....	842 543	481 085	361 458	623 255	390 764	232 491	219 288	90 321	128 967

Lfd. Nr.	Staatsangehörigkeit	Insgesamt		unter 18	
		insgesamt	männlich	insgesamt	männlich
Zuge					
1	Europäisch	642 635	367 464	92 858	47 792
2	Deutsch.....	184 202	99 803	45 946	23 646
3	Belgisch.....	2 011	1 169	228	113
4	Dänisch.....	2 210	1 226	208	99
5	Finnisch.....	2 085	861	234	109
6	Französisch.....	12 747	6 585	955	489
7	Griechisch.....	14 957	9 547	1928	1050
8	Britisch.....	9 753	5 859	809	420
9	Irish.....	1 734	908	61	32
10	Italienisch.....	25 011	15 650	2611	1401
11	Luxemburgisch.....	967	510	96	54
12	Niederländisch.....	9 945	5 887	1548	798
13	Österreichisch.....	10 167	5 986	988	506
14	Portugiesisch.....	7 955	5 540	817	429
15	Schwedisch.....	2 608	1 313	245	123
16	Spanisch.....	8 460	4 073	416	225
17	EU-Zusammen.....	294 812	164 917	57 090	29 494
18	Albanisch.....	1 667	970	253	148
19	Bosnisch-herzegowinisch.....	10 489	6 482	1555	769
20	Bulgarisch.....	13 191	7 212	738	373
21	Isländisch.....	257	133	44	21
22	Kroatisch.....	13 050	8 926	812	434
23	Mazedonisch.....	3 953	2 409	682	369
24	Norwegisch.....	1 025	529	138	68
25	Polnisch.....	81 551	52 779	3697	1835
26	Rumänisch.....	23 953	13 666	1121	562
27	Russisch.....	36 479	15 873	5936	3084
28	Schweizerisch.....	3 400	1 747	336	166
29	Serbisch-montenegrinisch.....	26 420	15 792	5410	2822
30	Slowakisch.....	11 558	6 825	647	318
31	Slowenisch.....	2 274	1 785	60	29
32	Tschechisch.....	10 236	5 770	571	261
33	Türkisch.....	58 128	35 919	8852	4502
34	Ukrainisch.....	20 578	7 860	2902	1465
35	Ungarisch.....	16 506	12 816	455	239
36	Weißrussisch (belarussisch).....	3 979	1 515	512	278
37	Übrige europäische Staatsangehörigkeiten.....	9 129	3 539	1 047	555
38	Afrikanisch	36 815	24 080	5 446	3 266
39	Äthiopisch.....	1 019	496	204	86
40	Ägypten.....	1 896	1 320	247	131
41	Algerisch.....	3 077	2 575	221	155
42	Angolanisch.....	975	570	474	261
43	Ivorisch.....	510	359	62	40
44	Ghanaisch.....	2 136	1 126	339	171
45	Kamerunisch.....	2 929	1 889	208	110
46	Kenianisch.....	1 041	333	143	64

**wanderung**  
nach ausgewählten Staatsangehörigkeiten und Altersgruppen

18 - 25		25 - 50		50 - 65		65 und mehr		Lfd. Nr.
insgesamt	männlich	insgesamt	männlich	insgesamt	männlich	insgesamt	männlich	
zogene								
152 495	70 908	323 415	208 229	54 337	32 156	19 530	8 379	1
27 606	14 717	78 207	44 411	22 425	12 616	10 018	4 413	2
616	287	986	649	151	106	30	14	3
645	268	1205	751	135	94	17	14	4
888	263	864	435	90	48	9	6	5
6421	2847	4842	2949	421	256	108	44	6
3499	2108	7784	5413	1179	731	567	245	7
2889	1206	5126	3584	733	531	196	118	8
919	367	702	474	42	28	10	7	9
7452	4176	12813	8774	1489	994	646	305	10
446	236	331	181	50	26	44	13	11
1745	923	5149	3229	1284	797	219	140	12
2450	1250	5762	3610	771	538	196	82	13
2165	1341	4397	3389	459	318	117	63	14
897	319	1307	770	123	84	36	17	15
3296	1338	4378	2322	226	132	144	56	16
61 934	31 646	133 853	80 941	29 578	17 299	12 357	5 537	17
532	276	818	523	42	15	22	8	18
1977	987	6019	4152	807	520	131	54	19
4835	1863	6525	4130	1011	814	82	32	20
84	33	118	72	9	6	2	1	21
2433	1312	8397	6278	1139	778	269	124	22
1046	536	1924	1359	234	119	67	26	23
331	131	460	265	85	59	11	6	24
17957	7485	53454	38789	5994	4517	449	153	25
5425	1828	15153	9945	1798	1206	456	125	26
8816	2924	17086	7951	3170	1347	1471	567	27
826	342	1738	961	363	197	137	81	28
6058	3471	12612	8351	1744	898	596	250	29
4410	1650	6064	4509	415	342	22	6	30
555	330	1481	1291	161	129	17	6	31
3662	1328	5379	3713	560	445	64	23	32
17103	9667	27425	19813	3088	1264	1660	673	33
5444	1356	8315	3381	2501	1075	1416	583	34
3762	2224	11295	9535	925	791	69	27	35
1609	471	1537	623	220	103	101	40	36
3 696	1 048	3 762	1 647	493	232	131	57	37
11 099	7 173	19 262	13 179	749	361	259	101	38
184	69	573	321	50	18	8	2	39
260	167	1 299	966	67	43	23	13	40
698	622	2 087	1 767	40	17	31	14	41
143	87	344	216	11	4	3	2	42
163	115	276	202	7	2	2	-	43
182	72	1 558	852	49	28	8	3	44
1 066	717	1 625	1 052	22	9	8	1	45
263	55	624	211	10	3	1	-	46

Lfd. Nr.	Staatsangehörigkeit	Insgesamt		unter 18	
		insgesamt	männlich	insgesamt	männlich
Zuge					
47	Kongolesisch.....	713	388	172	75
48	Liberianisch.....	374	323	46	38
49	Marokkanisch.....	6 490	4 089	374	193
50	Nigerianisch.....	2 236	1 563	213	130
51	Somalisch.....	395	236	105	61
52	Südafrikanisch.....	1 226	570	152	74
53	Togoisch.....	1 789	1 219	169	82
54	Tunesisch.....	2 517	1 885	177	107
55	Übrige afrikanische Staatsangehörigkeiten.....	7 492	5 139	2 140	1 488
56 Amerikanisch		34 943	16 613	5 458	2 648
57	Argentinisch.....	1 437	664	218	99
58	Brasilianisch.....	4 714	1 681	674	331
59	Chilenisch.....	789	393	100	55
60	Kanadisch.....	2 652	1 445	381	184
61	Mexikanisch.....	1 870	866	317	169
62	Amerikanisch.....	15 466	8 661	2284	1116
63	Übrige amerikanische Staatsangehörigkeiten...	8 015	2 903	1484	694
64 Asiatisch		122 175	69 051	18 808	10 566
65	Afghanisch.....	3 896	2 564	1 254	800
66	Bangladeschisch.....	570	389	48	31
67	Chinesisch.....	18 463	11 108	839	432
68	Indisch.....	9 433	7 131	820	525
69	Indonesisch.....	1 638	771	147	65
70	Irakisch.....	13 003	9 274	2 717	1 501
71	Iranisch.....	6 105	3 449	954	526
72	Israelisch.....	1 696	1 089	223	117
73	Japanisch.....	5 954	2 761	873	425
74	Jordanisch.....	727	484	67	40
75	Koreanisch.....	3 015	1 263	467	260
76	Libanesisch.....	2 936	2 135	380	229
77	Pakistanisch.....	2 966	2 119	454	266
78	Philippinisch.....	3 613	2 231	173	80
79	Srilankisch.....	1 733	734	197	108
80	Syrisch.....	3 336	2 106	797	430
81	Thailändisch.....	6 823	1 369	1 058	461
82	Vietnamesisch.....	6 882	3 693	1 064	577
83	Übrige asiatische Staatsangehörigkeiten.....	29 386	14 381	6 276	3 693
84 Australisch und Ozeanisch		2 729	1 592	408	200
85	Australisch.....	2 021	1 090	347	173
86	Neuseeländisch.....	411	232	54	22
87	Übrige ozeanische Staatsangehörigkeiten.....	297	270	7	5
88 Übrige.....		3 247	2 285	680	376
89	Insgesamt.....	842 543	481 085	113 163	59 023



**wanderung**

nach ausgewählten Staatsangehörigkeiten und Altersgruppen

18 - 25		25 - 50		50 - 65		65 und mehr		Lfd. Nr.
insgesamt	männlich	insgesamt	männlich	insgesamt	männlich	insgesamt	männlich	
zogene								
102	53	404	246	23	10	12	4	47
186	170	142	115	-	-	-	-	48
2 575	1 590	3 349	2 229	119	47	73	30	49
432	293	1 548	1 113	38	25	5	2	50
90	59	172	102	16	10	12	4	51
350	107	642	350	66	31	16	8	52
308	191	1 295	934	16	12	1	-	53
782	586	1 478	1 147	61	37	19	8	54
3 315	2 220	1 846	1 356	154	65	37	10	55
10 210	4 477	16 784	8 173	1 870	1 001	621	314	56
313	143	830	397	58	23	18	2	57
1465	528	2454	793	105	25	16	4	58
188	87	450	226	38	20	13	5	59
629	285	1416	829	177	112	49	35	60
588	279	928	403	34	14	3	1	61
4873	2468	6647	4099	1208	733	454	245	62
2154	687	4059	1426	250	74	68	22	63
33 645	18 098	63 676	37 550	4 505	2 213	1 541	624	64
1 040	701	1 385	952	150	82	67	29	65
103	54	402	295	11	6	6	3	66
6 745	3 773	10 335	6 594	393	235	151	74	67
2 235	1 834	6 058	4 603	258	137	62	32	68
471	244	965	433	41	23	14	6	69
3 339	2 697	6 465	4 833	392	206	90	37	70
899	470	3 622	2 139	425	229	205	85	71
404	288	914	594	101	64	54	26	72
967	314	3 759	1 787	330	217	25	18	73
184	112	422	301	38	23	16	8	74
661	144	1 808	811	63	43	16	5	75
990	712	1 500	1 164	41	20	25	10	76
566	382	1 808	1 385	99	66	39	20	77
356	75	2 873	1 963	175	105	36	8	78
363	126	996	445	109	33	68	22	79
731	446	1 648	1 157	112	53	48	20	80
1 056	214	4 539	657	151	31	19	6	81
1 785	975	3 740	2 037	182	61	111	43	82
10 750	4 537	10 437	5 400	1 434	579	489	172	83
647	294	1 483	989	148	90	43	19	84
499	215	1020	617	116	66	39	19	85
106	43	226	152	22	15	3	0	86
42	36	237	220	10	9	1	-	87
839	607	1 547	1 200	126	76	55	26	88
182 993	87 926	454 960	283 798	66 509	39 457	24 918	10 881	89

Statistisches Bundesamt, VI B, Wanderungsstatistik

Lfd. Nr.	Staatsangehörigkeit	Insgesamt		unter 18	
		insgesamt	männlich	insgesamt	männlich
Fortge					
1	Europäisch	505 658	316 324	56 965	29 411
2	Deutsch.....	117 683	65 130	21 914	11 401
3	Belgisch.....	1 728	1 015	174	94
4	Dänisch.....	2 272	1 221	186	90
5	Finnisch.....	2 514	1 042	273	129
6	Französisch.....	12 567	6 630	936	452
7	Griechisch.....	19 152	11 949	2 342	1 237
8	Britisch.....	10 756	6 388	926	469
9	Irish.....	1 984	1 017	99	48
10	Italienisch.....	34 179	21 565	4 804	2 469
11	Luxemburgisch.....	481	263	34	16
12	Niederländisch.....	5 493	3 363	613	314
13	Österreichisch.....	9 261	5 869	652	343
14	Portugiesisch.....	10 771	7 931	906	480
15	Schwedisch.....	2 630	1 359	244	126
16	Spanisch.....	9 194	4 502	480	235
17	EU-Zusammen....	240 665	139 244	34 583	17 903
18	Albanisch.....	994	690	141	84
19	Bosnisch-herzegowinisch.....	9 168	6 054	1 354	684
20	Bulgarisch.....	8 783	5 574	320	149
21	Isländisch.....	175	90	29	17
22	Kroatisch.....	13 614	10 233	589	292
23	Mazedonisch.....	3 322	2 308	433	212
24	Norwegisch.....	911	461	91	54
25	Polnisch.....	67 907	50 582	1 362	686
26	Rumänisch.....	17 555	10 778	510	259
27	Russisch.....	14 414	6 698	1 807	913
28	Schweizerisch.....	2 605	1 391	160	86
29	Serbisch-montenegrinisch.....	37 925	24 419	9 219	4 798
30	Slowakisch.....	9 883	6 044	435	206
31	Slowenisch.....	2 314	1 838	71	31
32	Tschechisch.....	8 942	5 681	356	178
33	Türkisch.....	36 750	25 571	4 102	2 159
34	Ukrainisch.....	7 127	2 799	600	294
35	Ungarisch.....	15 688	12 734	309	153
36	Weißrussisch (belarussisch).....	1 801	860	155	86
37	Übrige europäische Staatsangehörigkeiten....	5 115	2 275	339	167
38	Afrikanisch	21 867	16 027	2 086	1 153
39	Äthiopisch.....	648	401	53	29
40	Ägypten.....	1 357	926	291	146
41	Algerisch.....	2 254	2 057	89	64
42	Angolanisch.....	508	357	195	113
43	Ivorisch.....	245	191	18	11
44	Ghanaisch.....	922	575	84	38
45	Kamerunisch.....	1 181	822	66	39
46	Kenianisch.....	513	207	37	16

**wanderung**

nach ausgewählten Staatsangehörigkeiten und Altersgruppen

18 - 25		25 - 50		50 - 65		65 und mehr		Lfd. Nr.
insgesamt	männlich	insgesamt	männlich	insgesamt	männlich	insgesamt	männlich	
zogene								
91 943	45 864	288 787	199 287	49 915	32 587	18 048	9 175	1
15 095	7 634	62 656	35 593	13 157	8 169	4 861	2 333	2
378	180	970	619	156	94	50	28	3
499	202	1 318	758	210	134	59	37	4
772	182	1 261	624	190	96	18	11	5
4 405	1 921	6 425	3 812	675	375	126	70	6
2 750	1 564	10 398	7 095	2 247	1 287	1 415	766	7
2 391	974	6 073	3 994	1 119	801	247	150	8
760	273	1 046	646	71	44	8	6	9
6 554	3 724	18 391	12 471	3 122	2 089	1 308	812	10
118	52	289	171	26	19	14	5	11
1 011	516	3 060	1 993	646	439	163	101	12
1 546	835	5 521	3 642	1 269	901	273	148	13
1 748	1 106	6 714	5 359	1 111	799	292	187	14
655	224	1 424	810	237	151	70	48	15
1 962	740	5 116	2 628	979	511	657	388	16
40 644	20 127	130 662	80 215	25 215	15 909	9 561	5 090	17
250	173	551	412	33	13	19	8	18
1 213	667	5 247	3 883	979	625	375	195	19
1 869	746	5 421	3 738	1 054	890	119	51	20
40	16	99	52	5	3	2	2	21
1 582	1 042	8 373	6 890	2 035	1 403	1 035	606	22
598	372	1 785	1 427	344	205	162	92	23
192	66	536	277	80	57	12	7	24
10 839	5 513	48 615	38 780	6 490	5 355	601	248	25
3 298	1 222	11 678	8 099	1 560	1 038	509	160	26
3 527	1 271	6 801	3 596	1 542	673	737	245	27
549	223	1 555	886	251	149	90	47	28
5 683	3 841	18 317	13 079	3 052	1 791	1 654	910	29
3 639	1 369	5 375	4 104	413	361	21	4	30
408	247	1 514	1 334	249	182	72	44	31
2 640	972	5 206	3 946	642	546	98	39	32
6 719	4 704	19 421	15 470	3 950	1 961	2 558	1 277	33
2 415	644	3 264	1 529	593	246	255	86	34
2 884	1 707	11 263	9 813	1 150	1 027	82	34	35
740	294	800	435	76	34	30	11	36
2 214	648	2 304	1 322	202	119	56	19	37
5 028	3 793	13 649	10 455	793	472	311	154	38
109	48	431	302	42	18	13	4	39
94	71	871	649	75	49	26	11	40
517	495	1 565	1 450	57	35	26	13	41
54	41	247	197	11	6	1	-	42
57	42	164	136	5	2	1	-	43
65	38	710	459	54	35	9	5	44
209	138	887	637	15	7	4	1	45
97	19	363	162	16	10	-	-	46

Lfd. Nr.	Staatsangehörigkeit	Insgesamt		unter 18	
		insgesamt	männlich	insgesamt	männlich
Fortge					
47	Kongolesisch.....	676	477	126	60
48	Liberianisch.....	204	179	18	11
49	Marokkanisch.....	2 905	2 039	127	58
50	Nigerianisch.....	1 272	971	106	56
51	Somalisch.....	523	314	137	71
52	Südafrikanisch.....	836	352	79	41
53	Togoisch.....	796	629	50	24
54	Tunesisch.....	1 285	998	96	51
55	Übrige afrikanische Staatsangehörigkeiten.....	5 742	4 532	514	325
56 Amerikanisch		26 159	13 377	2 955	1 482
57	Argentinisch.....	659	337	51	29
58	Brasilianisch.....	3 069	1 308	290	141
59	Chilenisch.....	498	244	42	23
60	Kanadisch.....	2 018	1 058	234	124
61	Mexikanisch.....	1 196	591	147	72
62	Amerikanisch.....	14 615	8 182	1 821	929
63	Übrige amerikanische Staatsangehörigkeiten..	4 104	1 657	370	164
64 Asiatisch		64 802	41 791	6 830	3 713
65	Afghanisch.....	2 144	1 648	529	347
66	Bangladeschisch.....	422	348	24	12
67	Chinesisch.....	9 037	5 784	421	214
68	Indisch.....	5 450	4 390	424	252
69	Indonesisch.....	1 127	636	154	83
70	Irakisch.....	5 618	4 880	484	272
71	Iranisch.....	3 950	2 604	395	217
72	Israelisch.....	693	457	52	22
73	Japanisch.....	5 444	2 684	1 044	537
74	Jordanisch.....	489	348	71	34
75	Koreanisch.....	2 190	1 012	393	209
76	Libanesisch.....	1 526	1 223	156	87
77	Pakistanisch.....	1 738	1 451	159	86
78	Philippinisch.....	2 721	2 043	54	20
79	Srilankisch.....	1 814	1 275	199	99
80	Syrisch.....	1 039	737	151	79
81	Thailändisch.....	2 714	674	138	65
82	Vietnamesisch.....	4 394	3 093	279	144
83	Übrige asiatische Staatsangehörigkeiten.....	12 292	6 504	1 703	934
84 Australisch und Ozeanisch		2 008	1 190	155	71
85	Australisch.....	1 401	718	136	61
86	Neuseeländisch.....	263	147	16	8
87	Übrige ozeanische Staatsangehörigkeiten.....	344	325	3	2
88 Übrige.....		2 761	2 055	416	220
89	Insgesamt.....	623 255	390 764	69 407	36 050

**wanderung**

nach ausgewählten Staatsangehörigkeiten und Altersgruppen

18 - 25		25 - 50		50 - 65		65 und mehr		Lfd. Nr.
insgesamt	männlich	insgesamt	männlich	insgesamt	männlich	insgesamt	männlich	
zogene								
69	38	465	368	15	11	1	-	47
37	33	144	130	4	4	1	1	48
676	417	1 861	1 425	124	67	117	72	49
182	125	938	757	43	31	3	2	50
103	65	250	158	26	17	7	3	51
244	67	435	214	63	26	15	4	52
99	79	635	519	11	7	1	-	53
226	171	860	707	82	57	21	12	54
2 190	1 906	2 823	2 185	150	90	65	26	55
6 511	2 980	14 076	7 515	1 904	1 026	713	374	56
136	64	421	227	35	14	16	3	57
804	389	1 831	736	118	39	26	3	58
116	52	290	150	37	16	13	3	59
393	145	1 131	631	176	106	84	52	60
339	165	668	335	33	17	9	2	61
3 778	1 822	7 209	4 369	1 306	769	501	293	62
945	343	2 526	1 067	199	65	64	18	63
11 281	7 310	41 349	28 037	3 863	2 139	1 479	592	64
618	532	847	680	100	68	50	21	65
63	59	310	265	17	8	8	4	66
1 813	1 062	6 293	4 214	351	215	159	79	67
940	856	3 815	3 114	212	132	59	36	68
144	77	762	429	53	38	14	9	69
1 789	1 669	3 164	2 837	148	89	33	13	70
373	231	2 448	1 767	449	272	285	117	71
99	69	444	310	55	32	43	24	72
633	220	3 274	1 604	445	292	48	31	73
46	31	309	240	39	31	24	12	74
255	66	1 456	680	70	51	16	6	75
339	271	942	813	60	38	29	14	76
192	174	1 268	1 113	88	66	31	12	77
152	60	2 266	1 826	210	129	39	8	78
265	195	1 135	882	151	79	64	20	79
146	94	614	490	78	47	50	27	80
437	119	1 963	453	147	31	29	6	81
713	534	3 043	2 262	235	105	124	48	82
2 264	991	6 996	4 058	955	416	374	105	83
392	163	1 238	819	170	107	53	30	84
303	112	785	445	131	72	46	28	85
67	32	161	95	14	11	5	1	86
22	19	292	279	25	24	2	1	87
605	485	1 451	1 171	198	134	91	45	88
115 760	60 595	360 550	247 284	56 843	36 465	20 695	10 370	89

## 3.3. Wanderungen über die Grenzen Deutschlands 2002

Lfd. Nr.	Staatsangehörigkeit	Insgesamt		unter 18	
		insgesamt	männlich	insgesamt	männlich
					Sal
1	Europäisch	136 977	51 140	35 893	18 381
2	Deutsch.....	66 519	34 673	24 032	12 245
3	Belgisch.....	283	154	54	19
4	Dänisch.....	- 62	5	22	9
5	Finnisch.....	- 429	- 181	- 39	- 20
6	Französisch.....	180	- 45	19	37
7	Griechisch.....	- 4 195	- 2 402	- 414	- 187
8	Britisch.....	- 1 003	- 529	- 117	- 49
9	Irish.....	- 250	- 109	- 38	- 16
10	Italienisch.....	- 9 168	- 5 915	- 2 193	- 1 068
11	Luxemburgisch.....	486	247	62	38
12	Niederländisch.....	4 452	2 524	935	484
13	Österreichisch.....	906	117	336	163
14	Portugiesisch.....	- 2 816	- 2 391	- 89	- 51
15	Schwedisch.....	- 22	- 46	1	- 3
16	Spanisch.....	- 734	- 429	- 64	- 10
17	EU-Zusammen....	54 147	25 673	22 507	11 591
18	Albanisch.....	673	280	112	64
19	Bosnisch-herzegowinisch.....	1 321	428	201	85
20	Bulgarisch.....	4 408	1 638	418	224
21	Isländisch.....	82	43	15	4
22	Kroatisch.....	- 564	- 1 307	223	142
23	Mazedonisch.....	631	101	249	157
24	Norwegisch.....	114	68	47	14
25	Polnisch.....	13 644	2 197	2 335	1 149
26	Rumänisch.....	6 398	2 888	611	303
27	Russisch.....	22 065	9 175	4 129	2 171
28	Schweizerisch.....	795	356	176	80
29	Serbisch-montenegrinisch.....	- 11 505	- 8 627	- 3 809	- 1 976
30	Slowakisch.....	1 675	781	212	112
31	Slowenisch.....	- 40	- 53	- 11	- 2
32	Tschechisch.....	1 294	89	215	83
33	Türkisch.....	21 378	10 348	4 750	2 343
34	Ukrainisch.....	13 451	5 061	2 302	1 171
35	Ungarisch.....	818	82	146	86
36	Weißrussisch (belarussisch).....	2 178	655	357	192
37	Übrige europäische Staatsangehörigkeiten.....	4 014	1 264	708	388
38	Afrikanisch	14 948	8 053	3 360	2 113
39	Äthiopisch.....	371	95	151	57
40	Ägypten.....	539	394	- 44	- 15
41	Algerisch.....	823	518	132	91
42	Angolanisch.....	467	213	279	148
43	Ivorisch.....	265	168	44	29
44	Ghanaisch.....	1 214	551	255	133
45	Kamerunisch.....	1 748	1 067	142	71
46	Kenianisch.....	528	126	106	48

**wanderung**

nach ausgewählten Staatsangehörigkeiten und Altersgruppen

18 - 25		25 - 50		50 - 65		65 und mehr		Lfd. Nr.
insgesamt	männlich	insgesamt	männlich	insgesamt	männlich	insgesamt	männlich	
do								
60 552	25 044	34 628	8 942	4 422	- 431	1 482	- 796	1
12 511	7 083	15 551	8 818	9 268	4 447	5 157	2 080	2
238	107	16	30	- 5	12	- 20	- 14	3
146	66	- 113	- 7	- 75	- 40	- 42	- 23	4
116	81	- 397	- 189	- 100	- 48	- 9	- 5	5
2 016	926	- 1 583	- 863	- 254	- 119	- 18	- 26	6
749	544	- 2 614	- 1 682	- 1 068	- 556	- 848	- 521	7
498	232	- 947	- 410	- 386	- 270	- 51	- 32	8
159	94	- 344	- 172	- 29	- 16	2	1	9
898	452	- 5 578	- 3 697	- 1 633	- 1 095	- 662	- 507	10
328	184	42	10	24	7	30	8	11
734	407	2 089	1 236	638	358	56	39	12
904	415	241	- 32	- 498	- 363	- 77	- 66	13
417	235	- 2 317	- 1 970	- 652	- 481	- 175	- 124	14
242	95	- 117	- 40	- 114	- 67	- 34	- 31	15
1 334	598	- 738	- 306	- 753	- 379	- 513	- 332	16
21 290	11 519	3 191	726	4 363	1 390	2 796	447	17
282	103	267	111	9	2	3	-	18
764	320	772	269	- 172	- 105	- 244	- 141	19
2 966	1 117	1 104	392	- 43	- 76	- 37	- 19	20
44	17	19	20	4	3	-	- 1	21
851	270	24	- 612	- 896	- 625	- 766	- 482	22
448	164	139	- 68	- 110	- 86	- 95	- 66	23
139	65	- 76	- 12	5	2	- 1	- 1	24
7 118	1 972	4 839	9	- 496	- 838	- 152	- 95	25
2 127	606	3 475	1 846	238	168	- 53	- 35	26
5 289	1 653	10 285	4 355	1 628	674	734	322	27
277	119	183	75	112	48	47	34	28
375	- 370	- 5 705	- 4 728	- 1 308	- 893	- 1 058	- 660	29
771	281	689	405	2	- 19	1	2	30
147	83	- 33	- 43	- 88	- 53	- 55	- 38	31
1 022	356	173	- 233	- 82	- 101	- 34	- 16	32
10 384	4 963	8 004	4 343	- 862	- 697	- 898	- 604	33
3 029	712	5 051	1 852	1 908	829	1 161	497	34
878	517	32	- 278	- 225	- 236	- 13	- 7	35
869	177	737	188	144	69	71	29	36
1 482	400	1 458	325	291	113	75	38	37
6 071	3 380	5 613	2 724	- 44	- 111	- 52	- 53	38
75	21	142	19	8	-	- 5	- 2	39
166	96	428	317	- 8	- 6	- 3	2	40
181	127	522	317	- 17	- 18	5	1	41
89	46	97	19	-	- 2	2	2	42
106	73	112	66	2	-	1	-	43
117	34	848	393	- 5	- 7	- 1	- 2	44
857	579	738	415	7	2	4	-	45
166	36	261	49	- 6	- 7	1	-	46
Statistisches Bundesamt, VI B, Wanderungsstatistik								

## 3.3. Wanderungen über die Grenzen Deutschlands 2002

Lfd. Nr.	Staatsangehörigkeit	Insgesamt		unter 18	
		insgesamt	männlich	insgesamt	männlich
					Sal
47	Kongolesisch.....	37	- 89	46	15
48	Liberianisch.....	170	144	28	27
49	Marokkanisch.....	3 585	2 050	247	135
50	Nigerianisch.....	964	592	107	74
51	Somalisch.....	- 128	- 78	- 32	- 10
52	Südafrikanisch.....	390	218	73	33
53	Togoisch.....	993	590	119	58
54	Tunesisch.....	1 232	887	81	56
55	Übrige afrikanische Staatsangehörigkeiten.....	1 750	607	1 626	1 163
56	Amerikanisch	8 784	3 236	2 503	1 166
57	Argentinisch.....	778	327	167	70
58	Brasilianisch.....	1 645	373	384	190
59	Chilenisch.....	291	149	58	32
60	Kanadisch.....	634	387	147	60
61	Mexikanisch.....	674	275	170	97
62	Amerikanisch.....	851	479	463	187
63	Übrige amerikanische Staatsangehörigkeiten..	3 911	1 246	1 114	530
64	Asiatisch	57 373	27 260	11 978	6 853
65	Afghanisch.....	1 752	916	725	453
66	Bangladeschisch.....	148	41	24	19
67	Chinesisch.....	9 426	5 324	418	218
68	Indisch.....	3 983	2 741	396	273
69	Indonesisch.....	511	135	- 7	- 18
70	Irakisch.....	7 385	4 394	2 233	1 229
71	Iranisch.....	2 155	845	559	309
72	Israelisch.....	1 003	632	171	95
73	Japanisch.....	510	77	- 171	- 112
74	Jordanisch.....	238	136	- 4	6
75	Koreanisch.....	825	251	74	51
76	Libanesisch.....	1 410	912	224	142
77	Pakistanisch.....	1 228	668	295	180
78	Philippinisch.....	892	188	119	60
79	Srilankisch.....	- 81	- 541	- 2	9
80	Syrisch.....	2 297	1 369	646	351
81	Thailändisch.....	4 109	695	920	396
82	Vietnamesisch.....	2 488	600	785	433
83	Übrige asiatische Staatsangehörigkeiten.....	17 094	7 877	4 573	2 759
84	Australisch und Ozeanisch	721	402	253	129
85	Australisch.....	620	372	211	112
86	Neuseeländisch.....	148	85	38	14
87	Übrige ozeanische Staatsangehörigkeiten.....	- 47	- 55	4	3
88	Übrige.....	486	230	264	156
89	Insgesamt.....	219 288	90 321	43 756	22 973



**wanderung**

nach ausgewählten Staatsangehörigkeiten und Altersgruppen

18 - 25		25 - 50		50 - 65		65 und mehr		Lfd. Nr.
insgesamt	männlich	insgesamt	männlich	insgesamt	männlich	insgesamt	männlich	
do								
33	15	- 61	- 122	8	- 1	11	4	47
149	137	- 2	- 15	- 4	- 4	- 1	- 1	48
1 899	1 173	1 488	804	- 5	- 20	- 44	- 42	49
250	168	610	356	- 5	- 6	2	-	50
- 13	- 6	- 78	- 56	- 10	- 7	5	1	51
106	40	207	136	3	5	1	4	52
209	112	660	415	5	5	-	-	53
556	415	618	440	- 21	- 20	- 2	- 4	54
1 125	314	- 977	- 829	4	- 25	- 28	- 16	55
3 699	1 497	2 708	658	- 34	- 25	- 92	- 60	56
177	79	409	170	23	9	2	- 1	57
661	139	623	57	- 13	- 14	- 10	1	58
72	35	160	76	1	4	-	2	59
236	140	285	198	1	6	- 35	- 17	60
249	114	260	68	1	- 3	- 6	- 1	61
1 095	646	- 562	- 270	- 98	- 36	- 47	- 48	62
1 209	344	1 533	359	51	9	4	4	63
22 364	10 788	22 327	9 513	642	74	62	32	64
422	169	538	272	50	14	17	8	65
40	- 5	92	30	- 6	- 2	- 2	- 1	66
4 932	2 711	4 042	2 380	42	20	- 8	- 5	67
1 295	978	2 243	1 489	46	5	3	- 4	68
327	167	203	4	- 12	- 15	-	- 3	69
1 550	1 028	3 301	1 996	244	117	57	24	70
526	239	1 174	372	- 24	- 43	- 80	- 32	71
305	219	470	284	46	32	11	2	72
334	94	485	183	- 115	- 75	- 23	- 13	73
138	81	113	61	- 1	- 8	- 8	- 4	74
406	78	352	131	- 7	- 8	-	- 1	75
651	441	558	351	- 19	- 18	- 4	- 4	76
374	208	540	272	11	-	8	8	77
204	15	607	137	- 35	- 24	- 3	-	78
98	- 69	- 139	- 437	- 42	- 46	4	2	79
585	352	1 034	667	34	6	- 2	- 7	80
619	95	2 576	204	4	-	- 10	-	81
1 072	441	697	- 225	- 53	- 44	- 13	- 5	82
8 486	3 546	3 441	1 342	479	163	115	67	83
255	131	245	170	- 22	- 17	- 10	- 11	84
196	103	235	172	- 15	- 6	- 7	- 9	85
39	11	65	57	8	4	- 2	- 1	86
20	17	- 55	- 59	- 15	- 15	- 1	- 1	87
234	122	96	29	- 72	- 58	- 36	- 19	88
67 233	27 331	94 410	36 514	9 666	2 992	4 223	511	89

### 3 Außenwanderung

#### 3.4 Wanderungen über die Grenzen Deutschlands 2002 nach Einzelaltersjahren und Geschlecht

Alter von... bis unter... Jahren	Zugezogene			Fortgezogene			Saldo		
	insgesamt	männlich	weiblich	insgesamt	männlich	weiblich	insgesamt	männlich	weiblich
Personen insgesamt									
unter 1.....	4 884	2 607	2 277	1 505	802	703	3 379	1 805	1 574
1 - 2.....	8 194	4 461	3 733	4 179	2 228	1 951	4 015	2 233	1 782
2 - 3.....	7 510	4 063	3 447	4 814	2 574	2 240	2 696	1 489	1 207
3 - 4.....	6 816	3 526	3 290	4 879	2 446	2 433	1 937	1 080	857
4 - 5.....	6 656	3 318	3 338	4 747	2 500	2 247	1 909	818	1 091
zusammen..	34 060	17 975	16 085	20 124	10 550	9 574	13 936	7 425	6 511
5 - 6.....	6 628	3 389	3 239	4 689	2 418	2 271	1 939	971	968
6 - 7.....	6 559	3 319	3 240	5 382	2 769	2 613	1 177	550	627
7 - 8.....	6 237	3 188	3 049	4 858	2 487	2 371	1 379	701	678
8 - 9.....	6 181	3 191	2 990	3 918	2 029	1 889	2 263	1 162	1 101
9 - 10.....	5 930	2 998	2 932	3 718	1 887	1 831	2 212	1 111	1 101
zusammen..	31 535	16 085	15 450	22 565	11 590	10 975	8 970	4 495	4 475
10 - 11.....	6 193	3 145	3 048	3 678	1 833	1 845	2 515	1 312	1 203
11 - 12.....	6 310	3 196	3 114	3 389	1 694	1 695	2 921	1 502	1 419
12 - 13.....	6 296	3 317	2 979	3 401	1 791	1 610	2 895	1 526	1 369
13 - 14.....	6 384	3 344	3 040	3 223	1 626	1 597	3 161	1 718	1 443
14 - 15.....	6 593	3 438	3 155	3 107	1 680	1 427	3 486	1 758	1 728
zusammen..	31 776	16 440	15 336	16 798	8 624	8 174	14 978	7 816	7 162
15 - 16.....	7 038	3 763	3 275	3 068	1 576	1 492	3 970	2 187	1 783
16 - 17.....	8 754	4 760	3 994	3 547	1 932	1 615	5 207	2 828	2 379
17 - 18.....	10 580	5 886	4 694	5 047	3 023	2 024	5 533	2 863	2 670
18 - 19.....	14 441	7 303	7 138	6 948	4 158	2 790	7 493	3 145	4 348
19 - 20.....	22 690	10 162	12 528	9 851	5 361	4 490	12 839	4 801	8 038
zusammen..	63 503	31 874	31 629	28 461	16 050	12 411	35 042	15 824	19 218
20 - 21.....	28 612	12 840	15 772	13 967	6 786	7 181	14 645	6 054	8 591
21 - 22.....	32 453	14 798	17 655	18 626	9 110	9 516	13 827	5 688	8 139
22 - 23.....	36 674	17 897	18 777	22 102	11 192	10 910	14 572	6 705	7 867
23 - 24.....	37 543	19 040	18 503	23 310	12 230	11 080	14 233	6 810	7 423
24 - 25.....	36 587	19 568	17 019	23 835	13 300	10 535	12 752	6 268	6 484
zusammen..	171 869	84 143	87 726	101 840	52 618	49 222	70 029	31 525	38 504
25 - 26.....	33 088	18 618	14 470	22 770	13 445	9 325	10 318	5 173	5 145
26 - 27.....	30 080	17 572	12 508	21 946	13 406	8 540	8 134	4 166	3 968
27 - 28.....	28 213	17 125	11 088	21 014	13 645	7 369	7 199	3 480	3 719
28 - 29.....	26 325	16 126	10 199	20 145	13 202	6 943	6 180	2 924	3 256
29 - 30.....	23 833	14 602	9 231	18 766	12 426	6 340	5 067	2 176	2 891
zusammen..	141 539	84 043	57 496	104 641	66 124	38 517	36 898	17 919	18 979

### 3 Außenwanderung

#### 3.4 Wanderungen über die Grenzen Deutschlands 2002 nach Einzelaltersjahren und Geschlecht

Alter von... bis unter... Jahren	Zugezogene			Fortgezogene			Saldo		
	insgesamt	männlich	weiblich	insgesamt	männlich	weiblich	insgesamt	männlich	weiblich
Personen insgesamt									
30 - 31.....	23 027	14 259	8 768	18 884	12 718	6 166	4 143	1 541	2 602
31 - 32.....	21 059	13 172	7 887	17 955	12 066	5 889	3 104	1 106	1 998
32 - 33.....	20 829	13 372	7 457	17 739	12 188	5 551	3 090	1 184	1 906
33 - 34.....	19 007	12 184	6 823	16 937	11 743	5 194	2 070	441	1 629
34 - 35.....	17 823	11 403	6 420	16 307	11 322	4 985	1 516	81	1 435
zusammen..	101 745	64 390	37 355	87 822	60 037	27 785	13 923	4 353	9 570
35 - 36.....	16 803	10 873	5 930	15 489	10 776	4 713	1 314	97	1 217
36 - 37.....	15 625	10 235	5 390	14 560	10 179	4 381	1 065	56	1 009
37 - 38.....	15 345	10 170	5 175	14 097	10 050	4 047	1 248	120	1 128
38 - 39.....	14 659	9 659	5 000	13 529	9 696	3 833	1 130	- 37	1 167
39 - 40.....	13 885	9 208	4 677	12 615	9 115	3 500	1 270	93	1 177
zusammen..	76 317	50 145	26 172	70 290	49 816	20 474	6 027	329	5 698
40 - 41.....	13 385	8 779	4 606	12 064	8 676	3 388	1 321	103	1 218
41 - 42.....	12 378	8 234	4 144	10 856	7 969	2 887	1 522	265	1 257
42 - 43.....	12 513	8 330	4 183	10 967	8 033	2 934	1 546	297	1 249
43 - 44.....	11 552	7 749	3 803	10 116	7 379	2 737	1 436	370	1 066
44 - 45.....	10 995	7 359	3 636	9 645	7 105	2 540	1 350	254	1 096
zusammen..	60 823	40 451	20 372	53 648	39 162	14 486	7 175	1 289	5 886
45 - 46.....	10 187	6 819	3 368	9 192	6 813	2 379	995	6	989
46 - 47.....	9 831	6 559	3 272	8 833	6 620	2 213	998	- 61	1 059
47 - 48.....	9 311	6 157	3 154	8 207	6 051	2 156	1 104	106	998
48 - 49.....	8 620	5 666	2 954	7 392	5 454	1 938	1 228	212	1 016
49 - 50.....	7 656	4 986	2 670	6 692	4 920	1 772	964	66	898
zusammen..	45 605	30 187	15 418	40 316	29 858	10 458	5 289	329	4 960
50 - 51.....	7 258	4 621	2 637	6 262	4 470	1 792	996	151	845
51 - 52.....	6 557	4 103	2 454	5 570	3 907	1 663	987	196	791
52 - 53.....	6 322	3 892	2 430	5 446	3 748	1 698	876	144	732
53 - 54.....	5 898	3 606	2 292	4 884	3 339	1 545	1 014	267	747
54 - 55.....	4 947	2 910	2 037	4 208	2 744	1 464	739	166	573
zusammen..	30 982	19 132	11 850	26 370	18 208	8 162	4 612	924	3 688
55 - 56.....	4 525	2 666	1 859	4 011	2 582	1 429	514	84	430
56 - 57.....	3 688	2 196	1 492	3 428	2 138	1 290	260	58	202
57 - 58.....	2 848	1 570	1 278	2 781	1 654	1 127	67	- 84	151
58 - 59.....	2 667	1 519	1 148	2 707	1 609	1 098	- 40	- 90	50
59 - 60.....	2 544	1 404	1 140	2 552	1 466	1 086	- 8	- 62	54
zusammen..	16 272	9 355	6 917	15 479	9 449	6 030	793	- 94	887

### 3 Außenwanderung

#### 3.4 Wanderungen über die Grenzen Deutschlands 2002 nach Einzelaltersjahren und Geschlecht

Alter von... bis unter... Jahren	Zugezogene			Fortgezogene			Saldo		
	insgesamt	männlich	weiblich	insgesamt	männlich	weiblich	insgesamt	männlich	weiblich
Personen insgesamt									
60 - 61.....	2 733	1 426	1 307	3 045	1 785	1 260	- 312	- 359	47
61 - 62.....	2 928	1 517	1 411	2 992	1 709	1 283	- 64	- 192	128
62 - 63.....	3 026	1 519	1 507	3 021	1 725	1 296	5	- 206	211
63 - 64.....	2 912	1 522	1 390	2 780	1 691	1 089	132	- 169	301
64 - 65.....	2 876	1 420	1 456	2 629	1 513	1 116	247	- 93	340
zusammen..	14 475	7 404	7 071	14 467	8 423	6 044	8	- 1 019	1 027
65 - 66.....	2 862	1 408	1 454	2 692	1 549	1 143	170	- 141	311
66 - 67.....	2 212	1 083	1 129	2 161	1 258	903	51	- 175	226
67 - 68.....	1 968	923	1 045	1 876	1 040	836	92	- 117	209
68 - 69.....	1 581	774	807	1 672	948	724	- 91	- 174	83
69 - 70.....	1 356	645	711	1 503	855	648	- 147	- 210	63
zusammen..	9 979	4 833	5 146	9 904	5 650	4 254	75	- 817	892
70 - 71.....	1 342	602	740	1 323	708	615	19	- 106	125
71 - 72.....	1 205	538	667	1 128	575	553	77	- 37	114
72 - 73.....	1 260	562	698	1 082	554	528	178	8	170
73 - 74.....	1 063	461	602	900	450	450	163	11	152
74 - 75.....	1 041	412	629	817	381	436	224	31	193
zusammen..	5 911	2 575	3 336	5 250	2 668	2 582	661	- 93	754
75 - 76.....	897	336	561	741	302	439	156	34	122
76 - 77.....	783	291	492	646	270	376	137	21	116
77 - 78.....	732	250	482	533	216	317	199	34	165
78 - 79.....	610	202	408	467	174	293	143	28	115
79 - 80.....	558	178	380	415	146	269	143	32	111
zusammen..	3 580	1 257	2 323	2 802	1 108	1 694	778	149	629
80 - 81.....	392	121	271	417	155	262	- 25	- 34	9
81 - 82.....	352	122	230	326	110	216	26	12	14
82 - 83.....	346	114	232	295	99	196	51	15	36
83 - 84.....	251	95	156	202	66	136	49	29	20
84 - 85.....	199	58	141	155	60	95	44	- 2	46
zusammen..	1 540	510	1 030	1 395	490	905	145	20	125
85 - 86.....	141	42	99	144	45	99	- 3	- 3	-
86 - 87.....	130	44	86	107	34	73	23	10	13
87 - 88.....	150	43	107	119	35	84	31	8	23
88 - 89.....	147	33	114	126	46	80	21	- 13	34
89 - 90.....	92	25	67	122	32	90	- 30	- 7	- 23
zusammen..	660	187	473	618	192	426	42	- 5	47
90 und mehr..	372	99	273	465	147	318	- 93	- 48	- 45
Insgesamt...	842 543	481 085	361 458	623 255	390 764	232 491	219 288	90 321	128 967

### 3 Außenwanderung

#### 3.4.1 Wanderungen über die Grenzen Deutschlands 2002 nach Einzelaltersjahren und Geschlecht

Alter von... bis unter... Jahren	Zugezogene			Fortgezogene			Saldo		
	insgesamt	männlich	weiblich	insgesamt	männlich	weiblich	insgesamt	männlich	weiblich
Deutsche									
unter 1.....	2 341	1 233	1 108	585	313	272	1 756	920	836
1 - 2.....	3 382	1 842	1 540	1 521	824	697	1 861	1 018	843
2 - 3.....	2 999	1 626	1 373	1 677	918	759	1 322	708	614
3 - 4.....	2 534	1 295	1 239	1 561	803	758	973	492	481
4 - 5.....	2 441	1 221	1 220	1 478	778	700	963	443	520
zusammen..	13 697	7 217	6 480	6 822	3 636	3 186	6 875	3 581	3 294
5 - 6.....	2 456	1 276	1 180	1 501	749	752	955	527	428
6 - 7.....	2 380	1 202	1 178	1 750	901	849	630	301	329
7 - 8.....	2 284	1 156	1 128	1 572	809	763	712	347	365
8 - 9.....	2 334	1 190	1 144	1 166	624	542	1 168	566	602
9 - 10.....	2 252	1 112	1 140	1 068	526	542	1 184	586	598
zusammen..	11 706	5 936	5 770	7 057	3 609	3 448	4 649	2 327	2 322
10 - 11.....	2 434	1 206	1 228	1 162	536	626	1 272	670	602
11 - 12.....	2 494	1 248	1 246	975	470	505	1 519	778	741
12 - 13.....	2 443	1 273	1 170	1 069	548	521	1 374	725	649
13 - 14.....	2 519	1 279	1 240	980	450	530	1 539	829	710
14 - 15.....	2 595	1 328	1 267	938	528	410	1 657	800	857
zusammen..	12 485	6 334	6 151	5 124	2 532	2 592	7 361	3 802	3 559
15 - 16.....	2 562	1 360	1 202	897	483	414	1 665	877	788
16 - 17.....	2 682	1 366	1 316	859	459	400	1 823	907	916
17 - 18.....	2 814	1 433	1 381	1 155	682	473	1 659	751	908
18 - 19.....	3 537	1 908	1 629	1 147	636	511	2 390	1 272	1 118
19 - 20.....	4 094	2 165	1 929	1 649	855	794	2 445	1 310	1 135
zusammen..	15 689	8 232	7 457	5 707	3 115	2 592	9 982	5 117	4 865
20 - 21.....	4 030	2 087	1 943	1 884	953	931	2 146	1 134	1 012
21 - 22.....	4 053	2 198	1 855	2 265	1 145	1 120	1 788	1 053	735
22 - 23.....	3 960	2 138	1 822	2 643	1 312	1 331	1 317	826	491
23 - 24.....	4 036	2 129	1 907	2 698	1 327	1 371	1 338	802	536
24 - 25.....	3 896	2 092	1 804	2 809	1 406	1 403	1 087	686	401
zusammen..	19 975	10 644	9 331	12 299	6 143	6 156	7 676	4 501	3 175
25 - 26.....	3 814	2 089	1 725	2 862	1 450	1 412	952	639	313
26 - 27.....	3 593	1 930	1 663	3 003	1 458	1 545	590	472	118
27 - 28.....	3 488	1 968	1 520	2 955	1 551	1 404	533	417	116
28 - 29.....	3 354	1 879	1 475	3 065	1 624	1 441	289	255	34
29 - 30.....	3 080	1 700	1 380	2 835	1 481	1 354	245	219	26
zusammen..	17 329	9 566	7 763	14 720	7 564	7 156	2 609	2 002	607

### 3 Außenwanderung

#### 3.4.1 Wanderungen über die Grenzen Deutschlands 2002 nach Einzelaltersjahren und Geschlecht

Alter von... bis unter... Jahren	Zugezogene			Fortgezogene			Saldo		
	insgesamt	männlich	weiblich	insgesamt	männlich	weiblich	insgesamt	männlich	weiblich
Deutsche									
30 - 31.....	3 309	1 870	1 439	3 000	1 672	1 328	309	198	111
31 - 32.....	3 168	1 788	1 380	3 160	1 746	1 414	8	42	- 34
32 - 33.....	3 157	1 809	1 348	3 034	1 696	1 338	123	113	10
33 - 34.....	3 222	1 833	1 389	2 969	1 678	1 291	253	155	98
34 - 35.....	3 214	1 879	1 335	3 119	1 762	1 357	95	117	- 22
zusammen..	16 070	9 179	6 891	15 282	8 554	6 728	788	625	163
35 - 36.....	3 429	1 974	1 455	3 234	1 891	1 343	195	83	112
36 - 37.....	3 372	1 951	1 421	3 136	1 795	1 341	236	156	80
37 - 38.....	3 263	1 908	1 355	2 929	1 666	1 263	334	242	92
38 - 39.....	3 392	2 012	1 380	2 920	1 767	1 153	472	245	227
39 - 40.....	3 269	1 903	1 366	2 626	1 566	1 060	643	337	306
zusammen..	16 725	9 748	6 977	14 845	8 685	6 160	1 880	1 063	817
40 - 41.....	3 284	1 915	1 369	2 402	1 471	931	882	444	438
41 - 42.....	3 282	1 886	1 396	2 256	1 353	903	1 026	533	493
42 - 43.....	3 180	1 842	1 338	2 046	1 231	815	1 134	611	523
43 - 44.....	3 092	1 790	1 302	1 953	1 152	801	1 139	638	501
44 - 45.....	2 833	1 612	1 221	1 777	1 029	748	1 056	583	473
zusammen..	15 671	9 045	6 626	10 434	6 236	4 198	5 237	2 809	2 428
45 - 46.....	2 641	1 468	1 173	1 810	1 113	697	831	355	476
46 - 47.....	2 579	1 411	1 168	1 571	978	593	1 008	433	575
47 - 48.....	2 502	1 375	1 127	1 426	868	558	1 076	507	569
48 - 49.....	2 394	1 349	1 045	1 314	819	495	1 080	530	550
49 - 50.....	2 296	1 270	1 026	1 254	776	478	1 042	494	548
zusammen..	12 412	6 873	5 539	7 375	4 554	2 821	5 037	2 319	2 718
50 - 51.....	2 210	1 245	965	1 209	736	473	1 001	509	492
51 - 52.....	2 198	1 248	950	1 163	708	455	1 035	540	495
52 - 53.....	2 112	1 165	947	1 163	740	423	949	425	524
53 - 54.....	2 041	1 101	940	1 063	684	379	978	417	561
54 - 55.....	1 632	901	731	854	526	328	778	375	403
zusammen..	10 193	5 660	4 533	5 452	3 394	2 058	4 741	2 266	2 475
55 - 56.....	1 484	856	628	863	554	309	621	302	319
56 - 57.....	1 137	658	479	734	451	283	403	207	196
57 - 58.....	894	517	377	584	339	245	310	178	132
58 - 59.....	968	592	376	750	486	264	218	106	112
59 - 60.....	1 018	614	404	754	475	279	264	139	125
zusammen..	5 501	3 237	2 264	3 685	2 305	1 380	1 816	932	884

### 3 Außenwanderung

#### 3.4.1 Wanderungen über die Grenzen Deutschlands 2002 nach Einzelaltersjahren und Geschlecht

Alter von... bis unter... Jahren	Zugezogene			Fortgezogene			Saldo		
	insgesamt	männlich	weiblich	insgesamt	männlich	weiblich	insgesamt	männlich	weiblich
Deutsche									
60 - 61.....	1 198	686	512	834	505	329	364	181	183
61 - 62.....	1 413	787	626	896	543	353	517	244	273
62 - 63.....	1 420	789	631	852	540	312	568	249	319
63 - 64.....	1 361	751	610	767	473	294	594	278	316
64 - 65.....	1 339	706	633	671	409	262	668	297	371
zusammen..	6 731	3 719	3 012	4 020	2 470	1 550	2 711	1 249	1 462
65 - 66.....	1 338	688	650	615	366	249	723	322	401
66 - 67.....	1 015	500	515	453	272	181	562	228	334
67 - 68.....	926	434	492	412	232	180	514	202	312
68 - 69.....	688	343	345	346	190	156	342	153	189
69 - 70.....	537	275	262	262	163	99	275	112	163
zusammen..	4 504	2 240	2 264	2 088	1 223	865	2 416	1 017	1 399
70 - 71.....	535	256	279	206	100	106	329	156	173
71 - 72.....	519	243	276	224	116	108	295	127	168
72 - 73.....	572	265	307	211	111	100	361	154	207
73 - 74.....	494	224	270	223	126	97	271	98	173
74 - 75.....	518	214	304	198	101	97	320	113	207
zusammen..	2 638	1 202	1 436	1 062	554	508	1 576	648	928
75 - 76.....	445	167	278	179	66	113	266	101	165
76 - 77.....	395	153	242	160	74	86	235	79	156
77 - 78.....	340	114	226	150	62	88	190	52	138
78 - 79.....	288	88	200	140	47	93	148	41	107
79 - 80.....	268	94	174	117	42	75	151	52	99
zusammen..	1 736	616	1 120	746	291	455	990	325	665
80 - 81.....	171	55	116	115	35	80	56	20	36
81 - 82.....	152	59	93	116	34	82	36	25	11
82 - 83.....	138	53	85	105	30	75	33	23	10
83 - 84.....	109	43	66	72	22	50	37	21	16
84 - 85.....	97	26	71	71	22	49	26	4	22
zusammen..	667	236	431	479	143	336	188	93	95
85 - 86.....	63	21	42	51	18	33	12	3	9
86 - 87.....	59	22	37	52	14	38	7	8	- 1
87 - 88.....	65	16	49	56	18	38	9	- 2	11
88 - 89.....	66	9	57	56	13	43	10	- 4	14
89 - 90.....	49	11	38	73	18	55	- 24	- 7	- 17
zusammen..	302	79	223	288	81	207	14	- 2	16
90 und mehr..	171	40	131	198	41	157	- 27	- 1	- 26
Insgesamt...	184 202	99 803	84 399	117 683	65 130	52 553	66 519	34 673	31 846

### 3 Außenwanderung

#### 3.4.2 Wanderungen über die Grenzen Deutschlands 2002 nach Einzelaltersjahren und Geschlecht

Alter von... bis unter... Jahren	Zugezogene			Fortgezogene			Saldo		
	insgesamt	männlich	weiblich	insgesamt	männlich	weiblich	insgesamt	männlich	weiblich
Nichtdeutsche									
unter 1.....	2 543	1 374	1 169	920	489	431	1 623	885	738
1 - 2.....	4 812	2 619	2 193	2 658	1 404	1 254	2 154	1 215	939
2 - 3.....	4 511	2 437	2 074	3 137	1 656	1 481	1 374	781	593
3 - 4.....	4 282	2 231	2 051	3 318	1 643	1 675	964	588	376
4 - 5.....	4 215	2 097	2 118	3 269	1 722	1 547	946	375	571
zusammen...	20 363	10 758	9 605	13 302	6 914	6 388	7 061	3 844	3 217
5 - 6.....	4 172	2 113	2 059	3 188	1 669	1 519	984	444	540
6 - 7.....	4 179	2 117	2 062	3 632	1 868	1 764	547	249	298
7 - 8.....	3 953	2 032	1 921	3 286	1 678	1 608	667	354	313
8 - 9.....	3 847	2 001	1 846	2 752	1 405	1 347	1 095	596	499
9 - 10.....	3 678	1 886	1 792	2 650	1 361	1 289	1 028	525	503
zusammen...	19 829	10 149	9 680	15 508	7 981	7 527	4 321	2 168	2 153
10 - 11.....	3 759	1 939	1 820	2 516	1 297	1 219	1 243	642	601
11 - 12.....	3 816	1 948	1 868	2 414	1 224	1 190	1 402	724	678
12 - 13.....	3 853	2 044	1 809	2 332	1 243	1 089	1 521	801	720
13 - 14.....	3 865	2 065	1 800	2 243	1 176	1 067	1 622	889	733
14 - 15.....	3 998	2 110	1 888	2 169	1 152	1 017	1 829	958	871
zusammen...	19 291	10 106	9 185	11 674	6 092	5 582	7 617	4 014	3 603
15 - 16.....	4 476	2 403	2 073	2 171	1 093	1 078	2 305	1 310	995
16 - 17.....	6 072	3 394	2 678	2 688	1 473	1 215	3 384	1 921	1 463
17 - 18.....	7 766	4 453	3 313	3 892	2 341	1 551	3 874	2 112	1 762
18 - 19.....	10 904	5 395	5 509	5 801	3 522	2 279	5 103	1 873	3 230
19 - 20.....	18 596	7 997	10 599	8 202	4 506	3 696	10 394	3 491	6 903
zusammen...	47 814	23 642	24 172	22 754	12 935	9 819	25 060	10 707	14 353
20 - 21.....	24 582	10 753	13 829	12 083	5 833	6 250	12 499	4 920	7 579
21 - 22.....	28 400	12 600	15 800	16 361	7 965	8 396	12 039	4 635	7 404
22 - 23.....	32 714	15 759	16 955	19 459	9 880	9 579	13 255	5 879	7 376
23 - 24.....	33 507	16 911	16 596	20 612	10 903	9 709	12 895	6 008	6 887
24 - 25.....	32 691	17 476	15 215	21 026	11 894	9 132	11 665	5 582	6 083
zusammen...	151 894	73 499	78 395	89 541	46 475	43 066	62 353	27 024	35 329
25 - 26.....	29 274	16 529	12 745	19 908	11 995	7 913	9 366	4 534	4 832
26 - 27.....	26 487	15 642	10 845	18 943	11 948	6 995	7 544	3 694	3 850
27 - 28.....	24 725	15 157	9 568	18 059	12 094	5 965	6 666	3 063	3 603
28 - 29.....	22 971	14 247	8 724	17 080	11 578	5 502	5 891	2 669	3 222
29 - 30.....	20 753	12 902	7 851	15 931	10 945	4 986	4 822	1 957	2 865
zusammen...	124 210	74 477	49 733	89 921	58 560	31 361	34 289	15 917	18 372



### 3 Außenwanderung

#### 3.4.2 Wanderungen über die Grenzen Deutschlands 2002 nach Einzelaltersjahren und Geschlecht

Alter von... bis unter... Jahren	Zugezogene			Fortgezogene			Saldo		
	insgesamt	männlich	weiblich	insgesamt	männlich	weiblich	insgesamt	männlich	weiblich
Nichtdeutsche									
30 - 31.....	19 718	12 389	7 329	15 884	11 046	4 838	3 834	1 343	2 491
31 - 32.....	17 891	11 384	6 507	14 795	10 320	4 475	3 096	1 064	2 032
32 - 33.....	17 672	11 563	6 109	14 705	10 492	4 213	2 967	1 071	1 896
33 - 34.....	15 785	10 351	5 434	13 968	10 065	3 903	1 817	286	1 531
34 - 35.....	14 609	9 524	5 085	13 188	9 560	3 628	1 421	- 36	1 457
zusammen...	85 675	55 211	30 464	72 540	51 483	21 057	13 135	3 728	9 407
35 - 36.....	13 374	8 899	4 475	12 255	8 885	3 370	1 119	14	1 105
36 - 37.....	12 253	8 284	3 969	11 424	8 384	3 040	829	- 100	929
37 - 38.....	12 082	8 262	3 820	11 168	8 384	2 784	914	- 122	1 036
38 - 39.....	11 267	7 647	3 620	10 609	7 929	2 680	658	- 282	940
39 - 40.....	10 616	7 305	3 311	9 989	7 549	2 440	627	- 244	871
zusammen...	59 592	40 397	19 195	55 445	41 131	14 314	4 147	- 734	4 881
40 - 41.....	10 101	6 864	3 237	9 662	7 205	2 457	439	- 341	780
41 - 42.....	9 096	6 348	2 748	8 600	6 616	1 984	496	- 268	764
42 - 43.....	9 333	6 488	2 845	8 921	6 802	2 119	412	- 314	726
43 - 44.....	8 460	5 959	2 501	8 163	6 227	1 936	297	- 268	565
44 - 45.....	8 162	5 747	2 415	7 868	6 076	1 792	294	- 329	623
zusammen...	45 152	31 406	13 746	43 214	32 926	10 288	1 938	- 1 520	3 458
45 - 46.....	7 546	5 351	2 195	7 382	5 700	1 682	164	- 349	513
46 - 47.....	7 252	5 148	2 104	7 262	5 642	1 620	- 10	- 494	484
47 - 48.....	6 809	4 782	2 027	6 781	5 183	1 598	28	- 401	429
48 - 49.....	6 226	4 317	1 909	6 078	4 635	1 443	148	- 318	466
49 - 50.....	5 360	3 716	1 644	5 438	4 144	1 294	- 78	- 428	350
zusammen...	33 193	23 314	9 879	32 941	25 304	7 637	252	- 1 990	2 242
50 - 51.....	5 048	3 376	1 672	5 053	3 734	1 319	- 5	- 358	353
51 - 52.....	4 359	2 855	1 504	4 407	3 199	1 208	- 48	- 344	296
52 - 53.....	4 210	2 727	1 483	4 283	3 008	1 275	- 73	- 281	208
53 - 54.....	3 857	2 505	1 352	3 821	2 655	1 166	36	- 150	186
54 - 55.....	3 315	2 009	1 306	3 354	2 218	1 136	- 39	- 209	170
zusammen...	20 789	13 472	7 317	20 918	14 814	6 104	- 129	- 1 342	1 213
55 - 56.....	3 041	1 810	1 231	3 148	2 028	1 120	- 107	- 218	111
56 - 57.....	2 551	1 538	1 013	2 694	1 687	1 007	- 143	- 149	6
57 - 58.....	1 954	1 053	901	2 197	1 315	882	- 243	- 262	19
58 - 59.....	1 699	927	772	1 957	1 123	834	- 258	- 196	- 62
59 - 60.....	1 526	790	736	1 798	991	807	- 272	- 201	- 71
zusammen...	10 771	6 118	4 653	11 794	7 144	4 650	- 1 023	- 1 026	3

### 3 Außenwanderung

#### 3.4.2 Wanderungen über die Grenzen Deutschlands 2002 nach Einzelaltersjahren und Geschlecht

Alter von... bis unter... Jahren	Zugezogene			Fortgezogene			Saldo		
	insgesamt	männlich	weiblich	insgesamt	männlich	weiblich	insgesamt	männlich	weiblich
Nichtdeutsche									
60 - 61.....	1 535	740	795	2 211	1 280	931	- 676	- 540	- 136
61 - 62.....	1 515	730	785	2 096	1 166	930	- 581	- 436	- 145
62 - 63.....	1 606	730	876	2 169	1 185	984	- 563	- 455	- 108
63 - 64.....	1 551	771	780	2 013	1 218	795	- 462	- 447	- 15
64 - 65.....	1 537	714	823	1 958	1 104	854	- 421	- 390	- 31
zusammen...	7 744	3 685	4 059	10 447	5 953	4 494	- 2 703	- 2 268	- 435
65 - 66.....	1 524	720	804	2 077	1 183	894	- 553	- 463	- 90
66 - 67.....	1 197	583	614	1 708	986	722	- 511	- 403	- 108
67 - 68.....	1 042	489	553	1 464	808	656	- 422	- 319	- 103
68 - 69.....	893	431	462	1 326	758	568	- 433	- 327	- 106
69 - 70.....	819	370	449	1 241	692	549	- 422	- 322	- 100
zusammen...	5 475	2 593	2 882	7 816	4 427	3 389	- 2 341	- 1 834	- 507
70 - 71.....	807	346	461	1 117	608	509	- 310	- 262	- 48
71 - 72.....	686	295	391	904	459	445	- 218	- 164	- 54
72 - 73.....	688	297	391	871	443	428	- 183	- 146	- 37
73 - 74.....	569	237	332	677	324	353	- 108	- 87	- 21
74 - 75.....	523	198	325	619	280	339	- 96	- 82	- 14
zusammen...	3 273	1 373	1 900	4 188	2 114	2 074	- 915	- 741	- 174
75 - 76.....	452	169	283	562	236	326	- 110	- 67	- 43
76 - 77.....	388	138	250	486	196	290	- 98	- 58	- 40
77 - 78.....	392	136	256	383	154	229	9	- 18	27
78 - 79.....	322	114	208	327	127	200	- 5	- 13	8
79 - 80.....	290	84	206	298	104	194	- 8	- 20	12
zusammen...	1 844	641	1 203	2 056	817	1 239	- 212	- 176	- 36
80 - 81.....	221	66	155	302	120	182	- 81	- 54	- 27
81 - 82.....	200	63	137	210	76	134	- 10	- 13	3
82 - 83.....	208	61	147	190	69	121	18	- 8	26
83 - 84.....	142	52	90	130	44	86	12	8	4
84 - 85.....	102	32	70	84	38	46	18	- 6	24
zusammen...	873	274	599	916	347	569	- 43	- 73	30
85 - 86.....	78	21	57	93	27	66	- 15	- 6	- 9
86 - 87.....	71	22	49	55	20	35	16	2	14
87 - 88.....	85	27	58	63	17	46	22	10	12
88 - 89.....	81	24	57	70	33	37	11	- 9	20
89 - 90.....	43	14	29	49	14	35	- 6	-	- 6
zusammen...	358	108	250	330	111	219	28	- 3	31
90 und mehr...	201	59	142	267	106	161	- 66	- 47	- 19
Insgesamt....	658 341	381 282	277 059	505 572	325 634	179 938	152 769	55 648	97 121