

Wanderungsstatistik

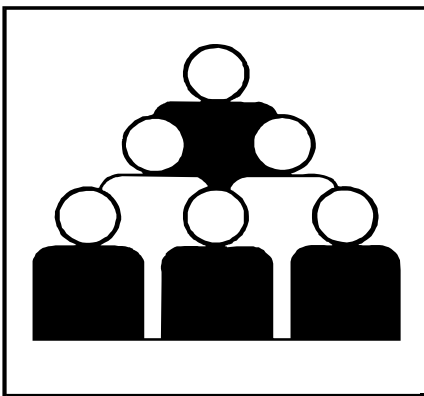

2003

Erschienen am 15. Dezember 2004
Artikelnummer: 2010120037004

Fachliche Informationen zu diesem Produkt können Sie direkt beim Statistischen Bundesamt erfragen:
Gruppe VI B, Telefon: 0611 / 75 41 85, Fax: 0611 / 75 39 77 oder E-Mail: wanderungen@destatis.de

© Statistisches Bundesamt, Wiesbaden 2004

Für nichtgewerbliche Zwecke sind Vervielfältigung und unentgeltliche Verbreitung, auch auszugsweise, mit Quellenangabe gestattet. Die Verbreitung, auch auszugsweise, über elektronische Systeme/Datenträger bedarf der vorherigen Zustimmung. Alle übrigen Rechte vorbehalten.

Erläuterungen

1 Rechtsgrundlage

Rechtsgrundlage für die Statistik der Bevölkerungsbewegung (Eheschließungen, Ehelösungen, Geburten, Sterbefälle und Wanderungen) und für die Bevölkerungsfortschreibung ist das "Gesetz über die Statistik der Bevölkerungsbewegung und die Fortschreibung des Bevölkerungsstandes" vom 4. Juli 1957 (BGBl. I S. 694), in der Fassung der Bekanntmachung vom 14. März 1980 (BGBl. I S. 308), zuletzt geändert durch Artikel 2 des Gesetzes zur Änderung des Melderechtsrahmengesetzes (MRRG) vom 25. März 2002 (BGBl. I S. 1191).

2 Erhebungsunterlagen

Erhebungsunterlagen für die Wanderungsstatistik sind die An- und Abmeldungsscheine, die nach den landesrechtlichen Vorschriften bei einem Wohnungswechsel in den Einwohnermeldeämtern anfallen.

3 Abgrenzung der erhobenen Tatbestände und methodische Hinweise

Die Wanderungsstatistik wird einheitlich seit 1950 durchgeführt. Sie erstreckt sich auf die Wanderungen über die Grenzen Deutschlands mit dem Gebietsstand nach dem 3.10.1990 (Außenwanderung) und die Wanderungen nach einer Gemeinde innerhalb Deutschlands (Binnenwanderung). Unberücksichtigt bleiben die Umzüge innerhalb der Gemeinden (Ortsumzüge). Die zeitraumbezogene Wanderungsstatistik weist die Wanderungsfälle, nicht die wandernden Personen nach. Als Wanderung im vorstehenden Sinne gilt jedes Beziehen einer Wohnung als alleinige Wohnung oder Hauptwohnung und jeder Auszug aus einer alleinigen Wohnung oder Hauptwohnung (Wohnungswechsel). Auch die Änderung des Wohnungsstatus, d.h. die Umwandlung eines Nebenwohnsitzes in einen Hauptwohnsitz gilt als Wanderungsfall. Gäste in Beherbergungsstätten, Anstaltsinsassen und Besucher bei Verwandten oder Bekannten werden nur erfaßt, wenn ihr Aufenthalt von längerer Dauer ist. Dies gilt gemäß der derzeit gültigen landesgesetzlichen Meldepflichten meist bei einer Aufenthaltsdauer über zwei Monaten. Einberufung und Entlassung von Wehrpflichtigen gelten nicht als Wanderungen.

Ebenfalls findet bei Vollzug von Straf- oder Untersuchungshaft und Sicherungsverwahrung keine An- oder Abmeldung statt, wie dies auch für Personen in Polizeigewahrsam der Fall ist. Derartige "Umzüge" werden daher nicht als Wanderungsfälle gezählt.

Als Zuzug gilt, wenn jemand in einer Gemeinde, in der sie oder er nicht mit einer alleinigen oder Hauptwohnung gemeldet ist, eine alleinige oder Hauptwohnung bezieht. Als Fortzug gilt, wenn jemand innerhalb des Bundesgebiets umzieht und dieser Umzug in der Gemeinde, in der sie oder er sich anmeldet, ein Zuzug ist. Ferner ist es ein Fortzug, wenn sich jemand von einer Gemeinde im Bundesgebiet abmeldet, ohne noch mit einer weiteren Hauptwohnung in Deutschland gemeldet zu sein. Mitberücksichtigt werden bei den Zu- und Fortzügen die im Hinblick auf das Herkunfts- und Zielgebiet ungeklärten Fälle sowie Fälle ohne Angabe des Herkunfts- Zielgebiets.

Zur Erfassung der Zuzüge und Fortzüge über die Grenzen Deutschlands werden die An- oder Abmeldescheine bzw. entsprechende Datensätze der Meldeämter benutzt. Im Gegensatz hierzu werden zur Erfassung der Wanderungen innerhalb Deutschlands im Allgemeinen nur die Anmeldescheine bzw. Anmeldedaten herangezogen.

Erläuterungen

Die Ergebnisse werden durch die Statistischen Ämter der Länder aufbereitet und bei den Wanderungen von Bundesland zu Bundesland fällt nach dem vorstehend erläuterten Verfahren für die Aufbereitung immer nur ein Beleg an, ist eine gegenseitige Materialergänzung der Statistischen Ämter durch Übersendung der Aufbereitungsunterlagen (Datenaustausch) notwendig. Als *Binnenwanderung* ermitteln die Länder für jede Gemeinde die Zu- und Fortzüge aus bzw. in eine andere Gemeinde ihres Landes. Darüber hinaus werden auch die Wanderungen von Bundesland zu Bundesland festgestellt. Die Binnenwanderungsstatistik des Bundes umfasst beide Wanderungsbewegungen.

Als *Außenwanderung* werden nur solche Fortzüge über die Grenzen Deutschlands bzw. über die Grenzen des früheren Bundesgebiets gezählt, die mit einer Aufgabe der alleinigen oder Hauptwohnung in Deutschland verbunden sind. Es werden auch Personen einbezogen, die die Absicht haben, im Ausland oder in Deutschland nur vorübergehend eine alleinige oder Hauptwohnung zu beziehen.

Die Summe der Wanderungsfälle wird auch als *Wanderungsvolumen* bezeichnet. Das Wanderungsvolumen wird durch Addition der Zu- und Fortzüge in der Außenwanderung und der Binnenwanderungsfälle (hier nur die Zuzüge) der betreffenden Gebietseinheiten ermittelt. Die Zahl der Wanderungsfälle in einem Jahr ist daher etwas größer als die Zahl der in diesem Jahr gewanderten Personen, weil eine Person innerhalb eines Zeitraumes öfters umziehen kann.

Die Bestimmung des Alters der wandernden Personen geschieht mittels Auszählung nach Geburtsjahren. Dabei werden die Personen eines bestimmten Geburtsjahrganges jeweils dem Altersjahr zugeordnet, dem sie am Jahresende angehören (Beispiel für das Berichtsjahr 2003: Geburtsjahr 2003 = Altersjahr 0 bis unter 1; Geburtsjahr 2002 = Altersjahr 1 bis unter 2 usw.). Bei der Berechnung altersspezifischer Wanderungsziffern werden daher die Ergebnisse auf die Bevölkerung zum 31.12. des Jahres nach Geburtsjahren bezogen.

Bei Ausländerinnen/Ausländern handelt es sich um alle Personen, die nicht Deutsche im Sinne des Art. 116 Abs. 1 GG sind. Dazu zählen auch die Staatenlosen und die Personen mit "ungeklärter" Staatsangehörigkeit. Deutsche, die zugleich eine fremde Staatsangehörigkeit besitzen, zählen nicht als Ausländerinnen/Ausländer.

Inhalt

Erläuterungen

Tabellenteil

1 Gesamtwanderung

- 1.1 Außen- und Binnenwanderung im Überblick - Zeitreihe 1965 bis 2003
- 1.2 Wanderungen über die Grenzen der Bundesländer - Zeitreihe 1991 bis 2003 - Zuzüge / Fortzüge / Saldo
- 1.3 Wanderungen 2003 nach Bundesländern
- 1.4 Wanderungen über die Grenzen Deutschlands und zwischen den Bundesländern 2003 nach Altersjahren
- 1.5 Salden aus den Wanderungen über die Grenzen der Bundesländer 2003 nach Altersgruppen

2 Binnenwanderung

- 2.1 Wanderungen zwischen den Bundesländern 2003 nach Herkunfts- und Zielländern - Zuzüge Insgesamt
 - 2.1.1 Wanderungen zwischen den Bundesländern 2003 nach Herkunfts- und Zielländern - Zuzüge Deutsche
 - 2.1.2 Wanderungen zwischen den Bundesländern 2003 nach Herkunfts- und Zielländern - Zuzüge Nichtdeutsche
 - 2.1.3 Wanderungen zwischen den Bundesländern 2003 nach Herkunfts- und Zielländern - Saldo insgesamt
 - 2.1.4 Wanderungen zwischen den Bundesländern 2003 nach Herkunfts- und Zielländern - Saldo Deutsche
 - 2.1.5 Wanderungen zwischen den Bundesländern 2003 nach Herkunfts- und Zielländern - Saldo Nichtdeutsche
- 2.2 Wanderungen zwischen den Bundesländern 2003 nach Altersjahren und Familienstand
- 2.3 Wanderungen zwischen den Bundesländern - Zeitreihe 1991 bis 2003
- 2.4 Wanderungen nach einer anderen Gemeinde innerhalb Deutschlands - Zeitreihe 1991 bis 2003
- 2.5 Wanderungen nach einer anderen Gemeinde innerhalb der Bundesländer - Zeitreihe 1991 bis 2003
- 2.6 Wanderungen zwischen dem früheren Bundesgebiet und den neuen Ländern einschl. Berlin-Ost
Zeitreihe 1957 bis 2003
- 2.7 Wanderungen zwischen dem früheren Bundesgebiet und den neuen Ländern einschl. Berlin-Ost nach Altersgruppen
Zeitreihe 1991 bis 2003

Inhalt

3 Außenwanderung

- 3.1 Wanderungen zwischen Deutschland und dem Ausland - Zeitreihe 1950 bis 2003
- 3.2 Wanderungen über die Grenzen Deutschland 2003 nach ausgewählten Herkunfts- bzw. Zielländern
- 3.3 Wanderungen über die Grenzen Deutschlands 2003 nach ausgewählten Staatsangehörigkeiten und Altersgruppen
Zuzüge / Fortzüge / Saldo
- 3.4 Wanderungen über die Grenzen Deutschlands 2003 nach Altersgruppen und Geschlecht
Personen insgesamt / Deutsche / Nichtdeutsche

Gebietsstand

Die Angaben für **Deutschland** beziehen sich auf die Bundesrepublik Deutschland

Die Angaben für das **frühere Bundesgebiet** beziehen sich auf die Bundesrepublik Deutschland nach dem Gebietsstand bis zum 3. Oktober 1990.

Die Angaben für die **neuen Länder** beziehen sich auf die Länder Brandenburg, Mecklenburg-Vorpommern, Sachsen, Sachsen-Anhalt und Thüringen.

Die Angaben für **Berlin** beziehen sich auf Gesamt-Berlin.

Auf- und Ausgliederung

Die vollständige Aufgliederung einer Summe ist durch das Wort "davon" kenntlich gemacht. Auf das Wort davon ist verzichtet worden, wenn aus Aufbau und Wortlaut von Tabellenkopf und Vorspalte unmissverständlich hervorgeht, dass es sich um eine Aufgliederung handelt. Die teilweise Ausgliederung einer Summe ist durch das Wort "darunter" gekennzeichnet. Bei teilweiser Ausgliederung nach verschiedenen nicht summierbaren Merkmalen sind die Worte "und zwar" gebraucht worden.

1 Gesamtwanderungen
1.1 Außen- und Binnenwanderungen im Überblick

Jahr	Wanderungen zwischen der Bundesrepublik Deutschland und dem Ausland ¹⁾			Wanderungen in eine andere Gemeinde innerhalb der Bundesrepublik Deutschland ²⁾		
	Zuzüge	Fortzüge	Überschuß der Zu- (+) bzw. Fortzüge (-) Fortzüge (-)	insgesamt	aus einem anderen Bundesland	innerhalb des Bundeslandes ²⁾

Früheres Bundesgebiet

1965	810 365	490 550	+	319 815	3 599 964	1 099 027	2 500 937
1966	721 375	609 824	+	111 551	3 691 544	1 099 917	2 591 627
1967	411 106	605 069	-	193 963	3 612 674	1 041 847	2 570 827
1968	667 490	405 056	+	262 434	3 617 598	1 049 828	2 567 770
1969	991 661	437 488	+	554 173	3 666 409	1 093 035	2 573 374
1970	1 051 778	496 315	+	555 463	3 661 524	1 117 560	2 543 964
1971	967 809	555 169	+	412 640	3 733 878	1 125 011	2 608 867
1972	883 360	570 550	+	312 810	3 697 112	1 074 873	2 622 239
1973	950 627	582 223	+	368 404	3 675 214	1 031 400	2 643 814
1974	613 627	637 623	-	23 996	3 432 142	929 744	2 502 398
1975	435 773	653 886	-	218 113	2 983 631	816 324	2 167 307
1976	481 603	569 629	-	88 026	2 950 376	795 564	2 154 812
1977	525 974	506 031	+	19 943	2 995 808	817 411	2 178 397
1978	561 458	459 290	+	102 168	2 957 072	813 716	2 143 356
1979	651 308	419 332	+	231 976	2 936 657	803 519	2 133 138
1980	737 662	439 929	+	297 733	3 023 794	819 884	2 203 910
1981	606 800	470 996	+	135 804	2 968 950	798 430	2 170 520
1982	405 210	494 617	-	89 407	2 905 797	768 343	2 137 454
1983	358 627	487 818	-	129 191	2 732 625	674 186	2 058 439
1984	414 777	606 597	-	191 820	2 527 675	633 556	1 894 119
1985	483 669	426 678	+	56 991	2 572 459	640 035	1 932 424
1986	569 020	407 471	+	161 549	2 538 365	646 579	1 891 786
1987	594 199	398 842	+	195 357	2 510 030	650 511	1 854 519
1988	864 340	419 676	+	444 664	2 552 399	655 225	1 897 174
1989	1 136 931	539 995	+	596 936	2 883 275	791 910	2 091 365
1990	1 265 769	595 604	+	670 165	2 970 386	841 061	2 129 325

Deutschland

1991	1 198 978	596 455	+	602 523	3 402 327	1 127 012	2 275 315
1992	1 502 198	720 127	+	782 071	3 505 757	1 083 746	2 422 011
1993	1 277 408	815 312	+	462 096	3 628 809	1 000 388	2 628 421
1994	1 082 553	767 555	+	314 998	3 912 296	1 049 239	2 863 057
1995	1 096 048	698 113	+	397 935	3 951 123	1 069 166	2 881 957
1996	959 691	677 494	+	282 197	3 952 908	1 054 798	2 898 100
1997	840 633	746 969	+	93 664	4 014 936	1 063 240	2 951 696
1998	802 456	755 358	+	47 098	4 000 805	1 081 217	2 919 588
1999	874 023	672 048	+	201 975	3 967 509	1 104 392	2 863 117
2000	841 158	674 038	+	167 115	3 892 098	1 136 633	2 755 465
2001	879 217	606 494	+	272 723	3 875 492	1 180 821	2 694 671
2002	842 543	623 255	+	219 288	3 843 370	1 153 495	2 689 875
2003	768 975	626 330	+	142 645	3 805 988	1 114 858	2 691 130

1) Einschl. Herkunfts-/Zielgebiet "ungeklärt" und "ohne Angabe".
2) Ohne Ortsumzüge.

1 Gesamtwanderung
1.2 Wanderungen über die Grenzen der Bundesländer*)

Bundesland	Personenkreis	1991	1992	1993	1994	1995	1996	1997	1998	1999	2000	2001	2002	2003
Zuzüge														
Baden-Württemberg	Deutsche	172 139	151 316	139 010	133 053	137 901	135 689	136 581	140 893	139 079	137 784	145 651	137 865	126 555
	Ausländer/-innen	207 938	250 304	205 063	161 211	158 314	141 784	120 525	122 673	135 210	136 495	143 117	140 865	128 634
	zusammen	380 077	401 620	344 073	294 264	296 215	277 473	257 106	263 566	274 289	274 279	288 768	278 730	255 189
Bayern	Deutsche	163 051	152 381	138 816	136 035	138 301	130 140	128 313	133 858	141 238	147 621	158 468	141 131	131 821
	Ausländer/-innen	204 502	268 086	207 158	156 208	154 024	136 003	125 267	126 223	141 814	141 686	153 088	142 310	128 749
	zusammen	367 553	420 467	345 974	292 243	292 325	266 143	253 580	260 081	283 052	289 307	311 556	283 441	260 570
Berlin	Deutsche	51 740	49 064	46 938	48 660	50 543	51 258	55 428	66 468	70 431	73 147	75 891	76 011	71 602
	Ausländer/-innen	56 474	72 784	75 345	68 938	72 793	66 107	57 181	51 840	52 018	50 007	49 433	47 055	44 539
	zusammen	108 214	121 848	122 283	117 598	123 336	117 365	112 609	118 308	122 449	123 154	125 324	123 066	116 141
Davon:														
Berlin-West	Deutsche	32 832	29 719	29 292	30 580	31 796	31 030	31 882	39 218	40 801	x ¹⁾	x ¹⁾	x ¹⁾	x ¹⁾
	Ausländer/-innen	44 360	51 884	50 074	43 716	45 456	42 045	37 117	35 442	36 616	x ¹⁾	x ¹⁾	x ¹⁾	x ¹⁾
	zusammen	77 192	81 603	79 366	74 296	77 252	73 075	68 999	74 660	77 417	x ¹⁾	x ¹⁾	x ¹⁾	x ¹⁾
Berlin-Ost	Deutsche	18 908	19 345	17 646	18 080	18 747	20 228	23 546	27 250	29 630	x ¹⁾	x ¹⁾	x ¹⁾	x ¹⁾
	Ausländer/-innen	12 114	20 900	25 271	25 222	27 337	24 062	20 064	16 398	15 402	x ¹⁾	x ¹⁾	x ¹⁾	x ¹⁾
	zusammen	31 022	40 245	42 917	43 302	46 084	44 290	43 610	43 648	45 032	x ¹⁾	x ¹⁾	x ¹⁾	x ¹⁾
Brandenburg	Deutsche	32 711	44 967	54 875	55 453	62 740	73 818	81 190	79 880	76 276	62 271	58 146	56 034	56 377
	Ausländer/-innen	6 363	22 314	24 398	16 394	18 795	19 899	16 142	14 254	14 604	12 118	12 982	13 480	11 721
	zusammen	39 074	67 281	79 273	71 847	81 535	93 717	97 332	94 134	90 880	74 389	71 128	69 514	68 098
Bremen	Deutsche	18 607	19 427	17 582	18 309	18 975	18 959	18 314	17 517	18 481	18 202	18 656	20 154	20 070
	Ausländer/-innen	11 971	13 721	10 672	8 937	10 522	8 787	7 878	7 494	8 478	8 172	9 418	10 532	9 855
	zusammen	30 578	33 148	28 254	27 246	29 497	27 746	26 192	25 011	26 959	26 374	28 074	30 686	29 925
Hamburg	Deutsche	44 981	43 377	50 419	47 975	47 115	46 754	47 520	49 596	52 345	53 843	54 239	53 795	54 025
	Ausländer/-innen	34 071	48 006	38 789	29 548	27 989	27 154	26 128	25 284	26 307	28 581	28 113	26 540	25 456
	zusammen	79 052	91 383	89 208	77 523	75 104	73 908	73 648	74 880	78 652	82 424	82 352	80 335	79 481
Hessen	Deutsche	104 939	102 211	94 617	94 237	92 334	88 454	88 176	89 463	90 246	90 669	93 014	89 805	90 364
	Ausländer/-innen	100 754	131 667	114 544	86 828	89 536	78 963	70 878	70 323	79 727	78 933	82 166	78 111	72 337
	zusammen	205 693	233 878	209 161	181 065	181 870	167 417	159 054	159 786	169 973	169 602	175 180	167 916	162 701
Mecklenburg-Vorpommern	Deutsche	15 353	19 230	21 530	22 972	21 919	26 205	25 170	24 628	24 526	23 320	24 170	24 158	24 541
	Ausländer/-innen	3 770	9 799	9 473	8 074	10 391	8 920	7 296	6 815	8 362	7 509	7 401	8 480	7 639
	zusammen	19 123	29 029	31 003	31 046	32 310	35 125	32 466	31 443	32 888	30 829	31 571	32 638	32 180
Niedersachsen	Deutsche	217 822	193 580	147 594	213 854	213 258	190 891	180 888	165 838	174 341	197 460	204 695	196 770	179 335
	Ausländer/-innen	71 004	101 263	78 087	71 405	71 307	62 071	56 582	57 901	66 701	70 756	76 357	77 054	74 203
	zusammen	288 826	294 843	225 681	285 259	284 565	252 962	237 470	223 739	241 042	268 216	281 052	273 824	253 538
Nordrhein-Westfalen	Deutsche	198 215	180 375	171 700	170 751	173 343	162 613	156 921	152 482	156 046	155 051	160 271	154 820	149 228
	Ausländer/-innen	204 631	245 523	189 734	157 402	164 189	150 680	136 139	136 276	150 527	142 006	153 826	151 246	141 124
	zusammen	402 846	425 898	361 434	328 153	337 532	313 293	293 060	288 758	306 573	297 057	314 097	306 066	290 352
Rheinland-Pfalz	Deutsche	82 033	84 544	79 493	81 164	76 830	72 192	69 534	70 125	70 163	69 744	70 153	71 383	66 503
	Ausländer/-innen	59 272	62 940	56 093	46 444	46 541	42 048	37 838	37 473	41 246	39 229	42 344	39 707	34 366
	zusammen	141 305	147 484	135 586	127 608	123 371	114 240	107 372	107 598	111 409	108 973	112 497	111 090	100 869
Saarland	Deutsche	15 682	13 937	12 794	12 883	12 090	12 521	11 753	11 405	11 344	10 907	11 369	11 640	10 806
	Ausländer/-innen	10 025	14 114	11 294	8 845	9 183	8 790	7 619	7 181	8 207	7 427	7 728	7 673	7 269
	zusammen	25 707	28 051	24 088	21 728	21 273	21 311	19 372	18 586	19 551	18 334	19 097	19 313	18 075
Sachsen	Deutsche	37 025	44 027	46 200	49 410	48 703	48 425	46 802	42 966	41 123	42 786	42 339	41 753	43 696
	Ausländer/-innen	9 801	17 496	22 478	26 541	36 717	33 673	29 716	23 509	24 795	21 951	22 501	23 032	21 954
	zusammen	46 826	61 523	68 678	75 951	85 420	82 098	76 518	66 475	65 918	64 737	64 840	64 785	65 650
Sachsen-Anhalt	Deutsche	23 336	24 097	30 155	33 004	32 686	33 435	29 773	27 911	26 566	25 727	26 027	26 936	28 722
	Ausländer/-innen	6 410	15 390	16 287	10 836	12 873	14 393	11 708	11 864	12 932	11 030	12 187	12 005	11 413
	zusammen	29 746	39 487	46 442	43 840	45 559	47 828	41 481	39 775	39 498	36 757	38 214	38 941	40 135
Schleswig-Holstein	Deutsche	107 607	114 081	97 478	93 807	89 995	62 726	62 038	60 526	60 797	60 743	60 946	61 803	59 460
	Ausländer/-innen	25 220	34 656	27 217	22 361	24 804	20 320	18 409	17 338	18 961	18 673	20 078	19 351	17 898
	zusammen	132 827	148 737	124 695	116 168	114 799	83 046	80 447	77 864	79 758	79 416	81 024	81 154	77 358
Thüringen	Deutsche	24 068	31 159	30 139	30 175	30 052	27 989	26 434	25 006	25 055	24 662	25 096	25 335	25 881
	Ausländer/-innen	4 475	10 108	11 824	10 078	10 451	12 828	9 732	8 663	10 469	9 281	10 168	9 204	7 690
	zusammen	28 543	41 267	41 963	40 253	40 503	40 817	36 166	33 669	35 524	33 943	35 264	34 539	33 571
Deutschland	Deutsche	1 309 309	1 267 773	1 179 340	1 241 742	1 246 785	1 182 069	1 164 835	1 158 562	1 178 057	1 193 937	1 229 131	1 189 393	1 138 986
	Ausländer/-innen	1 016 681	1 318 171	1 098 456	890 050	918 429	832 420	739 038	725 111	800 358	783 854	830 907	806 645	744 847
	insgesamt	2 325 990	2 585 944	2 277 796	2 131 792	2 165 214	2 014 489	1 903 873	1 883 673	1 978 415	1 977 791	2 060 038	1 996 038	1 883 833
Nachrichtlich:														
Früheres Bundesgebiet	Deutsche	1 157 908	1 084 948	978 795	1 032 648	1 031 938	951 969	931 920	930 921	954 881	942 024	977 462	939 166	959 769
	Ausländer/-innen	973 748	1 222 164	988 725	792 905	801 865	718 645	644 380	643 608	713 794	671 958	716 235	693 389	684 430
	insgesamt	2 131 656	2 307 112	1 967 520	1 825 553	1 833 803	1 670 614	1 576 300	1 574 529	1 668 675	1 613 982	1 693 697	1 632 555	1 644 199
Neue Länder und Berlin-Ost	Deutsche	151 401	182 825	200 545	209 094	214 847	230 100	232 915	227 641	223 176	178 766	175 778	174 216	179 217
	Ausländer/-innen	42 933	96 007	109 731	97 145	116 564	113 775	94 658	81 503	86 564	61 889	65 239	66 201	60 417
	insgesamt	194 334	278 832	310 276	306 239	331 411	343 875	327 573	309 144	309 740	240 655	241 017	240 417	239 634

*) Einschl. Herkunfts-/Zielgebiet "ungeklärt" und "ohne Angabe".

1) Nachweis nach Berlin-Ost und Berlin-West nach 2000 nicht mehr möglich.

Statistisches Bundesamt, VI B, Wanderungsstatistik

1 Gesamtwanderung
1.2 Wanderungen über die Grenzen der Bundesländer*)

Bundesland	Personenkreis	1991	1992	1993	1994	1995	1996	1997	1998	1999	2000	2001	2002	2003
Fortzüge														
Baden-Württemberg	Deutsche	111 574	114 918	115 148	126 732	126 555	122 322	121 133	119 478	115 695	109 881	107 074	105 779	107 416
	Ausländer/-innen	109 072	161 416	163 017	146 249	137 088	115 762	133 120	128 904	119 742	126 760	112 472	116 834	116 560
	zusammen	220 646	276 334	278 165	272 981	263 643	238 084	254 253	248 382	235 437	236 641	219 546	222 613	223 976
Bayern	Deutsche	98 136	102 411	98 852	99 744	95 845	92 640	92 756	95 487	96 382	96 729	100 256	102 944	102 622
	Ausländer/-innen	134 394	156 962	165 314	140 115	128 943	129 165	147 394	150 503	121 976	119 209	109 875	116 923	111 507
	zusammen	232 530	259 373	264 166	239 859	224 788	221 805	240 150	245 990	218 358	215 938	210 131	219 867	214 129
Berlin	Deutsche	52 259	52 875	55 424	61 048	66 739	72 828	84 896	89 442	84 994	80 319	77 042	77 499	79 637
	Ausländer/-innen	30 527	36 919	44 666	47 698	46 591	48 998	54 639	50 191	44 470	43 693	37 815	36 882	36 027
	zusammen	82 786	89 794	100 090	108 746	113 330	121 826	139 535	139 633	129 464	124 012	114 857	114 381	115 664
Davon:														
Berlin-West	Deutsche	32 657	33 654	35 074	37 380	39 951	42 840	47 727	50 370	47 505	x ¹⁾	x ¹⁾	x ¹⁾	x ¹⁾
	Ausländer/-innen	27 056	29 277	30 058	32 593	30 245	30 711	34 615	33 480	30 970	x ¹⁾	x ¹⁾	x ¹⁾	x ¹⁾
	zusammen	59 713	62 931	65 132	69 973	70 196	73 551	82 342	83 850	78 475	x ¹⁾	x ¹⁾	x ¹⁾	x ¹⁾
Berlin-Ost	Deutsche	19 602	19 221	20 350	23 668	26 788	29 988	37 169	39 072	37 489	x ¹⁾	x ¹⁾	x ¹⁾	x ¹⁾
	Ausländer/-innen	3 471	7 642	14 608	15 105	16 346	18 287	20 024	16 711	13 500	x ¹⁾	x ¹⁾	x ¹⁾	x ¹⁾
	zusammen	23 073	26 863	34 958	38 773	43 134	48 275	57 193	55 783	50 989	x ¹⁾	x ¹⁾	x ¹⁾	x ¹⁾
Brandenburg	Deutsche	54 180	49 343	51 165	43 208	46 545	53 265	52 257	54 824	58 278	55 101	61 351	60 111	56 157
	Ausländer/-innen	6 532	7 064	16 312	13 506	15 788	15 571	15 839	13 045	13 682	10 913	10 450	11 274	10 907
	zusammen	60 712	56 407	67 477	56 714	62 333	68 836	68 096	67 869	71 966	66 014	71 801	71 385	67 064
Bremen	Deutsche	19 032	20 855	20 896	21 228	20 986	21 614	21 429	22 080	22 205	20 634	20 283	19 383	19 705
	Ausländer/-innen	7 715	8 614	8 120	7 250	6 834	6 662	7 258	7 371	8 080	7 012	6 723	6 672	7 108
	zusammen	26 747	29 469	29 016	28 478	27 820	28 276	28 687	29 451	30 285	27 646	27 006	26 055	26 813
Hamburg	Deutsche	40 180	42 041	44 350	47 493	47 950	49 514	49 591	51 193	52 519	49 216	48 604	49 983	49 673
	Ausländer/-innen	17 547	25 367	26 310	23 005	20 721	20 707	24 954	25 336	18 960	20 500	20 312	24 938	22 156
	zusammen	57 727	67 408	70 660	70 498	68 671	70 221	74 545	76 529	71 479	69 716	68 916	74 921	71 829
Hessen	Deutsche	76 639	80 224	79 814	80 798	79 095	78 100	79 770	80 837	81 370	81 518	82 946	81 723	93 872
	Ausländer/-innen	52 345	66 198	82 263	84 059	70 067	70 950	76 626	75 104	69 716	70 393	79 395	67 349	64 250
	zusammen	128 984	146 422	162 077	164 857	149 162	149 050	156 396	155 941	151 086	151 911	162 341	149 072	158 122
Mecklenburg-Vorpommern	Deutsche	41 340	33 004	29 883	27 319	26 819	25 600	26 788	29 030	30 769	34 240	36 860	36 870	34 087
	Ausländer/-innen	2 243	2 546	6 410	3 983	5 293	7 859	9 181	6 150	6 617	6 067	6 157	6 245	5 653
	zusammen	43 583	35 550	36 293	31 302	32 112	33 459	35 969	35 180	37 386	40 307	43 017	43 115	39 740
Niedersachsen	Deutsche	155 940	141 309	96 462	156 200	158 074	161 949	151 679	143 551	150 534	175 304	181 736	173 834	158 151
	Ausländer/-innen	42 239	52 287	64 022	57 520	55 599	54 368	57 490	58 276	55 419	62 014	61 817	65 614	67 652
	zusammen	198 179	193 596	160 484	213 720	213 673	216 317	209 169	201 827	205 953	237 318	243 553	239 448	225 803
Nordrhein-Westfalen	Deutsche	136 901	139 069	137 534	143 423	139 443	137 483	136 388	141 715	146 305	142 511	143 750	140 601	138 744
	Ausländer/-innen	111 359	125 623	143 255	121 594	110 440	115 085	130 340	139 154	123 711	131 889	111 048	116 303	117 367
	zusammen	248 260	264 692	280 789	265 017	249 883	252 568	266 728	280 869	270 016	274 400	254 798	256 904	256 111
Rheinland-Pfalz	Deutsche	53 657	53 840	53 387	60 149	59 299	58 573	56 424	61 217	62 630	62 723	60 537	63 913	61 456
	Ausländer/-innen	28 692	34 001	35 721	39 431	34 417	30 193	32 153	36 171	38 641	38 204	31 010	30 588	28 608
	zusammen	82 349	87 841	89 108	99 580	93 716	88 766	88 577	97 388	101 271	100 927	91 547	94 501	90 064
Saarland	Deutsche	13 935	13 893	13 007	13 352	12 748	12 495	12 108	12 327	12 128	11 630	12 039	11 400	10 884
	Ausländer/-innen	6 243	5 405	8 166	6 014	5 436	6 449	7 872	9 487	6 311	5 974	5 171	4 903	5 549
	zusammen	20 178	19 298	21 173	19 366	18 184	18 944	19 980	21 814	18 439	17 604	17 210	16 303	16 433
Sachsen	Deutsche	84 106	62 632	51 863	48 771	48 971	46 904	47 885	52 571	54 928	61 050	69 893	63 754	56 633
	Ausländer/-innen	13 571	11 745	13 675	15 508	20 981	26 670	27 536	25 150	21 652	20 580	18 711	17 536	18 015
	zusammen	97 677	74 377	65 538	64 279	69 952	73 574	75 421	77 721	76 580	81 630	88 604	81 280	74 648
Sachsen-Anhalt	Deutsche	57 273	41 509	35 160	35 940	37 592	35 736	36 700	41 726	42 874	47 516	51 683	48 030	43 673
	Ausländer/-innen	4 362	4 851	10 100	7 086	9 301	10 913	13 013	11 751	10 494	11 151	9 732	10 084	9 689
	zusammen	61 635	46 360	45 260	43 026	46 893	46 649	49 713	53 477	53 368	58 667	61 415	58 114	53 362
Schleswig-Holstein	Deutsche	90 751	97 050	81 753	78 931	75 761	48 664	49 314	50 663	50 119	49 280	48 742	49 575	50 027
	Ausländer/-innen	17 404	19 102	25 051	20 496	18 111	15 002	15 759	15 304	15 662	14 749	13 813	14 331	14 348
	zusammen	108 155	116 152	106 804	99 427	93 872	63 666	65 073	65 967	65 781	64 029	62 555	63 906	64 375
Thüringen	Deutsche	48 689	37 091	31 567	30 733	31 688	31 075	30 285	31 913	32 631	35 624	39 337	37 424	36 298
	Ausländer/-innen	4 609	3 656	6 845	8 269	7 559	9 168	7 631	6 670	6 986	8 292	7 646	7 394	6 754
	zusammen	53 298	40 747	38 412	39 002	39 247	40 243	37 916	38 583	39 617	43 916	46 983	44 818	43 052
Deutschland	Deutsche	1 134 592	1 082 064	996 265	1 075 069	1 074 110	1 048 762	1 049 403	1 078 054	1 094 361	1 113 276	1 142 133	1 122 823	1 099 035
	Ausländer/-innen	588 854	721 756	819 247	741 783	693 169	683 522	760 805	758 567	682 119	697 400	642 147	653 870	642 150
	insgesamt	1 723 446	1 803 820	1 815 512	1 816 852	1 767 279	1 732 284	1 810 208	1 836 621	1 776 480	1 810 676	1 784 280	1 776 683	1 741 185
Nachrichtlich:														
Früheres Bundesgebiet	Deutsche	829 402	839 264	776 277	865 430	855 707	826 194	818 319	828 918	837 392	799 426	805 967	799 135	872 187
	Ausländer/-innen	554 066	684 252	751 297	678 326	617 901	595 054	667 581	679 090	609 188	596 704	551 636	564 455	591 132
	insgesamt	1 383 468	1 523 516	1 527 574	1 543 756	1 473 608	1 421 248	1 485 900	1 508 008	1 446 580	1 396 130	1 357 603	1 363 590	1 463 319
Neue Länder und Berlin-Ost	Deutsche	305 190	242 800	219 988	209 639	218 403	222 568	231 084	249 136	256 969	233 531	259 124	246 189	226 848
	Ausländer/-innen	34 788	37 504	67 950	63 457	75 268	88 468	93 224	79 477	72 931	57 003	52 696	52 533	51 018
	insgesamt	339 978	280 304	287 938	273 096	293 671	311 036	324 308	328 613	329 900	290 534	311 820	298 712	277 866

*) Einschl. Herkunfts-/Zielgebiet "ungeklärt" und "ohne Angabe".

1) Nachweis nach Berlin-Ost und Berlin-West nach 2000 nicht mehr möglich.

1 Gesamtwanderung
1.2 Wanderungen über die Grenzen der Bundesländer*)

Bundesland	Personenkreis	1991	1992	1993	1994	1995	1996	1997	1998	1999	2000	2001	2002	2003
Überschuß der Zu- (+) bzw. Fortzüge (-)														
Baden-Württemberg	Deutsche	+ 60 565	+ 36 398	+ 23 862	+ 6 321	+ 11 346	+ 13 367	+ 15 448	+ 21 415	+ 23 384	+ 27 903	+ 38 577	+ 32 086	+ 19 139
	Ausländer/-innen	+ 98 866	+ 88 888	+ 42 046	+ 14 962	+ 21 226	+ 26 022	- 12 595	- 6 231	+ 15 468	+ 9 735	+ 30 645	+ 24 031	+ 12 074
	zusammen	+ 159 431	+ 125 286	+ 65 908	+ 21 283	+ 32 572	+ 39 389	+ 2 853	+ 15 184	+ 38 852	+ 37 638	+ 69 222	+ 56 117	+ 31 213
Bayern	Deutsche	+ 64 915	+ 49 970	+ 39 964	+ 36 291	+ 42 456	+ 37 500	+ 35 557	+ 38 371	+ 44 856	+ 50 892	+ 58 212	+ 38 187	+ 29 199
	Ausländer/-innen	+ 70 108	+ 111 124	+ 41 844	+ 16 093	+ 25 081	+ 6 838	- 22 127	- 24 280	+ 19 838	+ 22 477	+ 43 213	+ 25 387	+ 17 242
	zusammen	+ 135 023	+ 161 094	+ 81 808	+ 52 384	+ 67 537	+ 44 338	+ 13 430	+ 14 091	+ 64 694	+ 73 369	+ 101 425	+ 63 574	+ 46 441
Berlin	Deutsche	- 519	- 3 811	- 8 486	- 12 388	- 16 196	- 21 570	- 29 468	- 22 974	- 14 563	- 7 172	- 1 151	- 1 488	- 8 035
	Ausländer/-innen	+ 25 947	+ 35 865	+ 30 679	+ 21 240	+ 26 202	+ 17 109	+ 2 542	+ 1 649	+ 7 548	+ 6 314	+ 11 618	+ 10 173	+ 8 512
	zusammen	+ 25 428	+ 32 054	+ 22 193	+ 8 852	+ 10 006	- 4 461	- 26 926	- 21 325	- 7 015	- 858	+ 10 467	+ 8 685	+ 477
Davon:														
Berlin-West	Deutsche	+ 175	- 3 935	- 5 782	- 6 800	- 8 155	- 11 810	- 15 845	- 11 152	- 6 704	x ¹⁾	x ¹⁾	x ¹⁾	x ¹⁾
	Ausländer/-innen	+ 17 304	+ 22 607	+ 20 016	+ 11 123	+ 15 211	+ 11 334	+ 2 502	+ 1 962	+ 5 646	x ¹⁾	x ¹⁾	x ¹⁾	x ¹⁾
	zusammen	+ 17 479	+ 18 672	+ 14 234	+ 4 323	+ 7 056	- 476	- 13 343	- 9 190	- 1 058	x ¹⁾	x ¹⁾	x ¹⁾	x ¹⁾
Berlin-Ost	Deutsche	- 694	+ 124	- 2 704	- 5 588	- 8 041	- 9 760	- 13 623	- 11 822	- 7 859	x ¹⁾	x ¹⁾	x ¹⁾	x ¹⁾
	Ausländer/-innen	+ 8 643	+ 13 258	+ 10 663	+ 10 117	+ 10 991	+ 5 775	+ 40	- 313	+ 1 902	x ¹⁾	x ¹⁾	x ¹⁾	x ¹⁾
	zusammen	+ 7 949	+ 13 382	+ 7 959	+ 4 529	+ 2 950	- 3 985	- 13 583	- 12 135	- 5 957	x ¹⁾	x ¹⁾	x ¹⁾	x ¹⁾
Brandenburg	Deutsche	- 21 469	- 4 376	+ 3 710	+ 12 245	+ 16 195	+ 20 553	+ 28 933	+ 25 056	+ 17 998	+ 7 170	- 3 205	- 4 077	+ 220
	Ausländer/-innen	- 169	+ 15 250	+ 8 086	+ 2 888	+ 3 007	+ 4 328	+ 303	+ 1 209	+ 922	+ 1 205	+ 2 532	+ 2 206	+ 814
	zusammen	- 21 638	+ 10 874	+ 11 796	+ 15 133	+ 19 202	+ 24 881	+ 29 236	+ 26 265	+ 18 920	+ 8 375	- 673	- 1 871	+ 1 034
Bremen	Deutsche	- 425	- 1 428	- 3 314	- 2 919	- 2 011	- 2 655	- 3 115	- 4 563	- 3 724	- 2 432	- 1 627	+ 771	+ 365
	Ausländer/-innen	+ 4 256	+ 5 107	+ 2 552	+ 1 687	+ 3 688	+ 2 125	+ 620	+ 123	+ 398	+ 1 160	+ 2 695	+ 3 860	+ 2 747
	zusammen	+ 3 831	+ 3 679	- 762	- 1 232	+ 1 677	- 530	- 2 495	- 4 440	- 3 326	- 1 272	+ 1 068	+ 4 631	+ 3 112
Hamburg	Deutsche	+ 4 801	+ 1 336	+ 6 069	+ 482	- 835	- 2 760	- 2 071	- 1 597	- 174	+ 4 627	+ 5 635	+ 3 812	+ 4 352
	Ausländer/-innen	+ 16 524	+ 22 639	+ 12 479	+ 6 543	+ 7 268	+ 6 447	+ 1 174	- 52	+ 7 347	+ 8 081	+ 7 801	+ 1 602	+ 3 300
	zusammen	+ 21 325	+ 23 975	+ 18 548	+ 7 025	+ 6 433	+ 3 687	- 897	- 1 649	+ 7 173	+ 12 708	+ 13 436	+ 5 414	+ 7 652
Hessen	Deutsche	+ 28 300	+ 21 987	+ 14 803	+ 13 439	+ 13 239	+ 10 354	+ 8 406	+ 8 626	+ 8 876	+ 9 151	+ 10 068	+ 8 082	- 3 508
	Ausländer/-innen	+ 48 409	+ 65 469	+ 32 281	+ 2 769	+ 19 469	+ 8 013	- 5 748	- 4 781	+ 10 011	+ 8 540	+ 2 771	+ 10 762	+ 8 087
	zusammen	+ 76 709	+ 87 456	+ 47 084	+ 16 208	+ 32 708	+ 18 367	+ 2 658	+ 3 845	+ 18 887	+ 17 691	+ 12 839	+ 18 844	+ 4 579
Mecklenburg-Vorpommern	Deutsche	- 25 987	- 13 774	- 8 353	- 4 347	- 4 900	+ 605	- 1 618	- 4 402	- 6 243	- 10 920	- 12 690	- 12 712	- 9 546
	Ausländer/-innen	+ 1 527	+ 7 253	+ 3 063	+ 4 091	+ 5 098	+ 1 061	- 1 885	+ 665	+ 1 745	+ 1 442	+ 1 244	+ 2 235	+ 1 986
	zusammen	- 24 460	- 6 521	- 5 290	- 256	+ 198	+ 1 666	- 3 503	- 3 737	- 4 498	- 9 478	- 11 446	- 10 477	- 7 560
Niedersachsen	Deutsche	+ 61 882	+ 52 271	+ 51 132	+ 57 654	+ 55 184	+ 28 942	+ 29 209	+ 22 287	+ 23 807	+ 22 156	+ 22 959	+ 22 936	+ 21 184
	Ausländer/-innen	+ 28 765	+ 48 976	+ 14 065	+ 13 885	+ 15 708	+ 7 703	- 908	- 375	+ 11 282	+ 8 742	+ 14 540	+ 11 440	+ 6 551
	zusammen	+ 90 647	+ 101 247	+ 65 197	+ 71 539	+ 70 892	+ 36 645	+ 28 301	+ 21 912	+ 35 089	+ 30 898	+ 37 499	+ 34 376	+ 27 735
Nordrhein-Westfalen	Deutsche	+ 61 314	+ 41 306	+ 34 166	+ 27 328	+ 33 900	+ 25 130	+ 20 533	+ 10 767	+ 9 741	+ 12 540	+ 16 521	+ 14 219	+ 10 484
	Ausländer/-innen	+ 93 272	+ 119 900	+ 46 479	+ 35 808	+ 53 749	+ 35 595	+ 5 799	- 2 878	+ 26 816	+ 10 117	+ 42 778	+ 34 943	+ 23 757
	zusammen	+ 154 586	+ 161 206	+ 80 645	+ 63 136	+ 87 649	+ 60 725	+ 26 332	+ 7 889	+ 36 557	+ 22 657	+ 59 299	+ 49 162	+ 34 241
Rheinland-Pfalz	Deutsche	+ 28 376	+ 30 704	+ 26 106	+ 21 015	+ 17 531	+ 13 619	+ 13 110	+ 8 908	+ 7 533	+ 7 021	+ 9 616	+ 7 470	+ 5 047
	Ausländer/-innen	+ 30 580	+ 28 939	+ 20 372	+ 7 013	+ 12 124	+ 11 855	+ 5 685	+ 1 302	+ 2 605	+ 1 025	+ 11 334	+ 9 119	+ 5 758
	zusammen	+ 58 956	+ 59 643	+ 46 478	+ 28 028	+ 29 655	+ 25 474	+ 18 795	+ 10 210	+ 10 138	+ 8 046	+ 20 950	+ 16 589	+ 10 805
Saarland	Deutsche	+ 1 747	+ 44	- 213	- 469	- 658	+ 26	- 355	- 922	- 784	- 723	- 670	+ 240	- 78
	Ausländer/-innen	+ 3 782	+ 8 709	+ 3 128	+ 2 831	+ 3 747	+ 2 341	- 253	- 2 306	+ 1 896	+ 1 453	+ 2 557	+ 2 770	+ 1 720
	zusammen	+ 5 529	+ 8 753	+ 2 915	+ 2 362	+ 3 089	+ 2 367	- 608	- 3 228	+ 1 112	+ 730	+ 1 887	+ 3 010	+ 1 642
Sachsen	Deutsche	- 47 081	- 18 605	- 5 663	+ 639	- 268	+ 1 521	- 1 083	- 9 605	- 13 805	- 18 264	- 27 554	- 22 001	- 12 937
	Ausländer/-innen	- 3 770	+ 5 751	+ 8 803	+ 11 033	+ 15 736	+ 7 003	+ 2 180	- 1 641	+ 3 143	+ 1 371	+ 3 790	+ 5 496	+ 3 939
	zusammen	- 50 851	- 12 854	+ 3 140	+ 11 672	+ 15 468	+ 8 524	+ 1 097	- 11 246	- 10 662	- 16 893	- 23 764	- 16 495	- 8 998
Sachsen-Anhalt	Deutsche	- 33 937	- 17 412	- 5 005	- 2 936	- 4 906	- 2 301	- 6 927	- 13 815	- 16 308	- 21 789	- 25 656	- 21 094	- 14 951
	Ausländer/-innen	+ 2 048	+ 10 539	+ 6 187	+ 3 750	+ 3 572	+ 3 480	- 1 305	+ 113	+ 2 438	- 121	+ 2 455	+ 1 921	+ 1 724
	zusammen	- 31 889	- 6 873	+ 1 182	+ 814	- 1 334	+ 1 179	- 8 232	- 13 702	- 13 870	- 21 910	- 23 201	- 19 173	- 13 227
Schleswig-Holstein	Deutsche	+ 16 856	+ 17 031	+ 15 725	+ 14 876	+ 14 234	+ 14 062	+ 12 724	+ 9 863	+ 10 678	+ 11 463	+ 12 204	+ 12 228	+ 9 433
	Ausländer/-innen	+ 7 816	+ 15 554	+ 2 166	+ 1 865	+ 6 693	+ 5 318	+ 2 650	+ 2 034	+ 3 299	+ 3 924	+ 6 265	+ 5 020	+ 3 550
	zusammen	+ 24 672	+ 32 585	+ 17 891	+ 16 741	+ 20 927	+ 19 380	+ 15 374	+ 11 897	+ 13 977	+ 15 387	+ 18 469	+ 17 248	+ 12 983
Thüringen	Deutsche	- 24 621	- 5 932	- 1 428	- 558	- 1 636	- 3 086	- 3 851	- 6 907	- 7 576	- 10 962	- 14 241	- 12 089	- 10 417
	Ausländer/-innen	- 134	+ 6 452	+ 4 979	+ 1 809	+ 2 892	+ 3 660	+ 2 101	+ 1 993	+ 3 483	+ 989	+ 2 522	+ 1 810	+ 936
	zusammen	- 24 755	+ 520	+ 3 551	+ 1 251	+ 1 256	+ 574	- 1 750	- 4 914	- 4 093	- 9 973	- 11 719	- 10 279	- 9 481
Deutschland	Deutsche	+ 174 717	+ 185 709	+ 183 075	+ 166 673	+ 172 675	+ 133 307	+ 115 432	+ 80 508	+ 83 696	+ 80 661	+ 86 998	+ 66 570	+ 39 951
	Ausländer/-innen	+ 427 827	+ 596 415	+ 279 209	+ 148 267	+ 225 260	+ 148 898	- 21 767	- 33 456	+ 118 239	+ 86 454	+ 188 760	+ 152 775	+ 102 697
	insgesamt	+ 602 544	+ 782 124	+ 462 284	+ 314 940	+ 397 935	+ 282 205	+ 93 665	+ 47 052	+ 201 935	+ 167 115	+ 275 758	+ 219 355	+ 142 648
Nachrichtlich:														
Früheres Bundesgebiet	Deutsche	+ 328 506	+ 245 684	+ 202 518	+ 167 218	+ 176 231	+ 125 775	+ 113 601	+ 102 003	+ 117 489	+ 142 598	+ 171 495	+ 140 031	+ 87 582
	Ausländer/-innen	+ 419 682	+ 537 912	+ 237 428	+ 114 579	+ 183 964	+ 123 591	- 23 201	- 35 482	+ 104 606	+ 75 254	+ 164 599	+ 128 934	+ 93 298
	insgesamt	+ 748 188	+ 783 596	+ 439 946	+ 281 797	+ 360 195	+ 249 366	+ 90 400	+ 66 521	+ 222 095	+ 217 852	+ 336 094	+ 268 965	+ 180 880
Neue Länder und Berlin-Ost	Deutsche	- 153 789	- 59 975	- 19 443	- 545	- 3 556	+ 7 532	+ 1 831	- 21 495	- 33 793	- 54 765	- 83 346	- 71 973	- 226 848
	Ausländer/-innen	+ 8 145	+ 58 503	+ 41 781	+ 33 688	+ 41 296	+ 25 307	+ 1 434	+ 2 026	+ 13 633	+ 4 886	+ 12 543	+ 13 668	+ 128 199
	insgesamt	- 145 644	- 1 472	+ 22 338	+ 33 143	+ 37 740	+ 32 839	+ 3 265	- 19 469	- 20 160	- 49 879	- 70 803	- 58 295	- 217 449

*) Einschl. Herkunfts-/Zielgebiet "ungeklärt" und "ohne Angabe".

1) Nachweis nach Berlin-Ost und Berlin-West nach 2000 nicht mehr möglich.

1 Gesamtwanderung
1.3 Wanderungen 2003 nach Bundesländern

Bundesland	Personenkreis	In eine andere Gemeinde innerhalb des Bundeslandes	Über die Grenzen der Bundesländer								
			Zuzüge			Fortzüge			Überschuss der Zu-(+) bzw. Fortzüge(-)		
			ins-gesamt	über die Grenzen Deutschlands	aus einem anderen Bundesland	ins-gesamt	über die Grenzen Deutschlands	in ein anderes Bundesland	ins-gesamt	aus den Wanderungen über die Grenzen Deutschlands	zwischen den Bundesländern ¹⁾
Baden-Württemberg	Deutsche	358 412	126 555	15 992	110 563	107 416	19 741	87 675	19 139	- 3 749	22 888
	Nichtdeutsche	73 101	128 634	108 021	20 613	116 560	99 985	16 575	12 074	8 036	4 038
	zusammen	431 513	255 189	124 013	131 176	223 976	119 726	104 250	31 213	4 287	26 926
Bayern	Deutsche	428 229	131 821	17 679	114 142	102 622	19 024	83 598	29 199	- 1 345	30 544
	Nichtdeutsche	64 888	128 749	109 482	19 267	111 507	95 908	15 599	17 242	13 574	3 668
	zusammen	493 117	260 570	127 161	133 409	214 129	114 932	99 197	46 441	12 229	34 212
Berlin	Deutsche	X	71 602	5 890	65 712	79 637	6 464	73 173	- 8 035	- 574	- 7 461
	Nichtdeutsche	X	44 539	35 219	9 320	36 027	27 125	8 902	8 512	8 094	418
	zusammen	X	116 141	41 109	75 032	115 664	33 589	82 075	477	7 520	- 7 043
Brandenburg	Deutsche	68 503	56 377	1 565	54 812	56 157	1 811	54 346	220	- 246	466
	Nichtdeutsche	4 668	11 721	8 776	2 945	10 907	6 998	3 909	814	1 778	- 964
	zusammen	73 171	68 098	10 341	57 757	67 064	8 809	58 255	1 034	1 532	- 498
Bremen	Deutsche	526	20 070	798	19 272	19 705	903	18 802	365	- 105	470
	Nichtdeutsche	264	9 855	6 832	3 023	7 108	4 288	2 820	2 747	2 544	203
	zusammen	790 ^{a)}	29 925	7 630	22 295	26 813	5 191	21 622	3 112	2 439	673
Hamburg	Deutsche	X	54 025	3 504	50 521	49 673	2 877	46 796	4 352	627	3 725
	Nichtdeutsche	X	25 456	18 258	7 198	22 156	16 535	5 621	3 300	1 723	1 577
	zusammen	X	79 481	21 762	57 719	71 829	19 412	52 417	7 652	2 350	5 302
Hessen	Deutsche	179 689	90 364	16 214	74 150	93 872	22 503	71 369	- 3 508	- 6 289	2 781
	Nichtdeutsche	39 148	72 337	56 535	15 802	64 250	50 125	14 125	8 087	6 410	1 677
	zusammen	218 837	162 701	72 749	89 952	158 122	72 628	85 494	4 579	121	4 458
Mecklenburg-Vorpommern	Deutsche	59 991	24 541	652	23 889	34 087	897	33 190	- 9 546	- 245	- 9 301
	Nichtdeutsche	3 418	7 639	5 704	1 935	5 653	3 355	2 298	1 986	2 349	- 363
	zusammen	63 409	32 180	6 356	25 824	39 740	4 252	35 488	- 7 560	2 104	- 9 664
Niedersachsen ²⁾	Deutsche	266 174	179 335	68 588	110 747	158 151	10 212	147 939	21 184	58 376	- 37 192
	Nichtdeutsche	27 425	74 203	62 614	11 589	67 652	42 465	25 187	6 551	20 149	- 13 598
	zusammen	293 599	253 538	131 202	122 336	225 803	52 677	173 126	27 735	78 525	- 50 790
Nordrhein-Westfalen	Deutsche	481 439	149 228	19 062	130 166	138 744	20 341	118 403	10 484	- 1 279	11 763
	Nichtdeutsche	77 301	141 124	115 730	25 394	117 367	97 838	19 529	23 757	17 892	5 865
	zusammen	558 740	290 352	134 792	155 560	256 111	118 179	137 932	34 241	16 613	17 628
Rheinland-Pfalz	Deutsche	139 364	66 503	9 359	57 144	61 456	11 827	49 629	5 047	- 2 468	7 515
	Nichtdeutsche	14 488	34 366	24 485	9 881	28 608	19 727	8 881	5 758	4 758	1 000
	zusammen	153 852	100 869	33 844	67 025	90 064	31 554	58 510	10 805	2 290	8 515
Saarland	Deutsche	28 933	10 806	1 585	9 221	10 884	1 815	9 069	- 78	- 230	152
	Nichtdeutsche	3 360	7 269	5 555	1 714	5 549	3 679	1 870	1 720	1 876	- 156
	zusammen	32 293	18 075	7 140	10 935	16 433	5 494	10 939	1 642	1 646	- 4
Sachsen	Deutsche	104 169	43 696	1 813	41 883	56 633	2 559	54 074	- 12 937	- 746	- 12 191
	Nichtdeutsche	5 065	21 954	17 573	4 381	18 015	12 199	5 816	3 939	5 374	- 1 435
	zusammen	109 234	65 650	19 386	46 264	74 648	14 758	59 890	- 8 998	4 628	- 13 626
Sachsen-Anhalt	Deutsche	70 973	28 722	961	27 761	43 673	1 775	41 898	- 14 951	- 814	- 14 137
	Nichtdeutsche	2 817	11 413	8 707	2 706	9 689	5 098	4 591	1 724	3 609	- 1 885
	zusammen	73 790	40 135	9 668	30 467	53 362	6 873	46 489	- 13 227	2 795	- 16 022
Schleswig-Holstein	Deutsche	117 486	59 460	2 632	56 828	50 027	3 184	46 843	9 433	- 552	9 985
	Nichtdeutsche	7 619	17 898	12 510	5 388	14 348	9 755	4 593	3 550	2 755	795
	zusammen	125 105	77 358	15 142	62 216	64 375	12 939	51 436	12 983	2 203	10 780
Thüringen	Deutsche	59 181	25 881	922	24 959	36 298	1 334	34 964	- 10 417	- 412	- 10 005
	Nichtdeutsche	4 499	7 690	5 758	1 932	6 754	3 983	2 771	936	1 775	- 839
	zusammen	63 680	33 571	6 680	26 891	43 052	5 317	37 735	- 9 481	1 363	- 10 844
Deutschland	Deutsche	2 363 069	1 138 986	167 216	971 770	1 099 035	127 267	971 768	39 951	39 949	X
	Nichtdeutsche	328 061	744 847	601 759	143 088	642 150	499 063	143 087	102 697	102 696	X
	insgesamt	2 691 130	1 883 833	768 975	1 114 858	1 741 185	626 330	1 114 855	142 648	142 645	X

1) Der Saldo der Wanderungen ist auf Grund von Fehlbuchungen nicht ausgeglichen
2) Einschl. der Wanderungsbewegung von Spätaussiedlerinnen und Spätaussiedlern der Gemeinde Friedland (Sekundärwanderungen).

a) Umzüge zwischen Bremen und Bremerhaven.

Lfd. Nr.	Alter am Jahresende von... bis unter... Jahren	über die Grenzen					
		Zugezogene			Fortgezogene		
		insgesamt	männlich	weiblich	insgesamt	männlich	weiblich
1	unter 1.....	4 532	2 320	2 212	1 485	761	724
2	1 - 2.....	7 271	3 737	3 534	4 048	2 054	1 994
3	2 - 3.....	6 209	3 259	2 950	4 442	2 337	2 105
4	3 - 4.....	5 995	3 223	2 772	4 726	2 419	2 307
5	4 - 5.....	5 641	2 896	2 745	4 540	2 335	2 205
6	5 - 6.....	5 627	2 841	2 786	4 625	2 356	2 269
7	unter 6	35 275	18 276	16 999	23 866	12 262	11 604
8	6 - 7.....	5 541	2 820	2 721	5 294	2 651	2 643
9	7 - 8.....	5 463	2 863	2 600	4 928	2 570	2 358
10	8 - 9.....	5 110	2 588	2 522	3 814	1 975	1 839
11	9 - 10.....	5 073	2 581	2 492	3 810	1 973	1 837
12	10 - 11.....	5 012	2 599	2 413	3 780	1 933	1 847
13	11 - 12.....	5 187	2 596	2 591	3 455	1 712	1 743
14	12 - 13.....	5 014	2 575	2 439	3 124	1 603	1 521
15	13 - 14.....	5 139	2 653	2 486	3 097	1 656	1 441
16	14 - 15.....	5 314	2 796	2 518	3 121	1 591	1 530
17	15 - 16.....	5 891	3 087	2 804	3 133	1 667	1 466
18	16 - 17.....	7 512	4 163	3 349	3 754	2 072	1 682
19	17 - 18.....	8 869	4 876	3 993	4 517	2 659	1 858
20	6 - 18.....	69 125	36 197	32 928	45 827	24 062	21 765
21	18 - 19.....	12 544	6 272	6 272	6 805	3 919	2 886
22	19 - 20.....	19 969	8 973	10 996	9 314	5 063	4 251
23	20 - 21.....	25 448	11 200	14 248	13 435	6 657	6 778
24	21 - 22.....	29 720	13 381	16 339	18 480	9 084	9 396
25	22 - 23.....	32 950	15 458	17 492	21 674	10 803	10 871
26	23 - 24.....	35 622	18 103	17 519	23 898	12 593	11 305
27	24 - 25.....	34 004	17 819	16 185	23 832	13 117	10 715
28	18 - 25.....	190 257	91 206	99 051	117 438	61 236	56 202
29	25 - 26.....	31 219	17 322	13 897	23 369	13 592	9 777
30	26 - 27.....	28 141	16 344	11 797	21 882	13 275	8 607
31	27 - 28.....	26 162	15 582	10 580	20 895	13 308	7 587
32	28 - 29.....	24 485	14 905	9 580	20 431	13 468	6 963
33	29 - 30.....	22 474	13 831	8 643	19 521	12 987	6 534
34	30 - 31.....	20 499	12 702	7 797	18 270	12 164	6 106
35	31 - 32.....	19 650	12 329	7 321	18 144	12 213	5 931
36	32 - 33.....	18 178	11 423	6 755	17 107	11 597	5 510
37	33 - 34.....	17 841	11 537	6 304	17 345	12 064	5 281
38	34 - 35.....	16 601	10 732	5 869	16 239	11 369	4 870
39	35 - 36.....	15 924	10 339	5 585	15 919	11 010	4 909
40	36 - 37.....	14 849	9 758	5 091	15 402	10 792	4 610
41	37 - 38.....	13 715	9 101	4 614	13 892	9 831	4 061
42	38 - 39.....	13 341	8 960	4 381	13 818	9 858	3 960
43	39 - 40.....	12 959	8 760	4 199	13 131	9 360	3 771
44	25 - 40.....	296 038	183 625	112 413	265 365	176 888	88 477

wanderung

und zwischen den Bundesländern 2003 nach Altersjahren

Deutschlands ¹⁾			Zwischen den Bundesländern			Lfd. Nr.
Saldo			Zu- bzw. Fortzüge			
insgesamt	männlich	weiblich	insgesamt	männlich	weiblich	
3 047	1 559	1 488	6 801	3 505	3 296	1
3 223	1 683	1 540	14 635	7 621	7 014	2
1 767	922	845	13 825	7 237	6 588	3
1 269	804	465	12 846	6 727	6 119	4
1 101	561	540	11 085	5 719	5 366	5
1 002	485	517	10 309	5 232	5 077	6
11 409	6 014	5 395	69 501	36 041	33 460	7
247	169	78	9 878	5 079	4 799	8
535	293	242	8 687	4 434	4 253	9
1 296	613	683	7 671	3 986	3 685	10
1 263	608	655	7 445	3 743	3 702	11
1 232	666	566	7 502	3 848	3 654	12
1 732	884	848	7 627	3 938	3 689	13
1 890	972	918	7 516	3 950	3 566	14
2 042	997	1 045	8 060	4 120	3 940	15
2 193	1 205	988	7 720	3 857	3 863	16
2 758	1 420	1 338	7 627	3 844	3 783	17
3 758	2 091	1 667	9 017	4 437	4 580	18
4 352	2 217	2 135	10 784	5 093	5 691	19
23 298	12 135	11 163	99 534	50 329	49 205	20
5 739	2 353	3 386	16 335	6 814	9 521	21
10 655	3 910	6 745	25 444	9 286	16 158	22
12 013	4 543	7 470	39 753	15 835	23 918	23
11 240	4 297	6 943	46 867	21 155	25 712	24
11 276	4 655	6 621	44 934	20 424	24 510	25
11 724	5 510	6 214	45 437	21 108	24 329	26
10 172	4 702	5 470	43 101	20 855	22 246	27
72 819	29 970	42 849	261 871	115 477	146 394	28
7 850	3 730	4 120	41 486	20 590	20 896	29
6 259	3 069	3 190	40 927	20 688	20 239	30
5 267	2 274	2 993	37 760	19 189	18 571	31
4 054	1 437	2 617	33 856	17 711	16 145	32
2 953	844	2 109	31 273	16 702	14 571	33
2 229	538	1 691	28 460	15 376	13 084	34
1 506	116	1 390	27 897	15 523	12 374	35
1 071	- 174	1 245	27 646	15 442	12 204	36
496	- 527	1 023	25 981	14 703	11 278	37
362	- 637	999	24 477	13 809	10 668	38
5	- 671	676	23 833	13 655	10 178	39
- 553	- 1 034	481	22 217	12 827	9 390	40
- 177	- 730	553	21 054	12 140	8 914	41
- 477	- 898	421	19 269	11 114	8 155	42
- 172	- 600	428	18 110	10 492	7 618	43
30 673	6 737	23 936	424 246	229 961	194 285	44

Lfd. Nr.	Alter am Jahresende von... bis unter... Jahren	über die Grenzen					
		Zugezogene			Fortgezogene		
		insgesamt	männlich	weiblich	insgesamt	männlich	weiblich
45	40 - 41.....	12 393	8 328	4 065	12 310	8 912	3 398
46	41 - 42.....	11 796	7 965	3 831	11 533	8 468	3 065
47	42 - 43.....	10 966	7 384	3 582	10 723	7 848	2 875
48	43 - 44.....	11 089	7 468	3 621	10 745	7 894	2 851
49	44 - 45.....	10 331	7 081	3 250	9 725	7 205	2 520
50	45 - 46.....	9 817	6 676	3 141	9 293	6 838	2 455
51	46 - 47.....	9 195	6 319	2 876	8 698	6 440	2 258
52	47 - 48.....	8 567	5 806	2 761	8 106	5 990	2 116
53	48 - 49.....	8 199	5 538	2 661	7 636	5 667	1 969
54	49 - 50.....	7 650	5 025	2 625	7 183	5 228	1 955
55	40 - 50.....	100 003	67 590	32 413	95 952	70 490	25 462
56	50 - 51.....	6 787	4 457	2 330	6 246	4 517	1 729
57	51 - 52.....	6 403	4 096	2 307	5 875	4 126	1 749
58	52 - 53.....	5 702	3 598	2 104	5 112	3 536	1 576
59	53 - 54.....	5 444	3 368	2 076	5 103	3 428	1 675
60	54 - 55.....	4 948	3 017	1 931	4 536	3 082	1 454
61	55 - 56.....	4 392	2 564	1 828	4 029	2 623	1 406
62	56 - 57.....	3 917	2 304	1 613	3 537	2 258	1 279
63	57 - 58.....	3 248	1 814	1 434	3 120	1 893	1 227
64	58 - 59.....	2 590	1 429	1 161	2 659	1 608	1 051
65	59 - 60.....	2 463	1 377	1 086	2 674	1 577	1 097
66	60 - 61.....	2 278	1 273	1 005	2 972	1 744	1 228
67	61 - 62.....	2 277	1 217	1 060	2 919	1 725	1 194
68	62 - 63.....	2 546	1 271	1 275	2 694	1 552	1 142
69	63 - 64.....	2 560	1 283	1 277	2 993	1 791	1 202
70	64 - 65.....	2 372	1 220	1 152	2 504	1 470	1 034
71	50 - 65.....	57 927	34 288	23 639	56 973	36 930	20 043
72	65 - 66.....	2 502	1 262	1 240	2 647	1 614	1 033
73	66 - 67.....	2 264	1 127	1 137	2 366	1 403	963
74	67 - 68.....	1 820	854	966	1 869	1 071	798
75	68 - 69.....	1 581	751	830	1 722	935	787
76	69 - 70.....	1 263	632	631	1 506	833	673
77	70 - 71.....	1 124	564	560	1 330	742	588
78	71 - 72.....	1 070	456	614	1 175	598	577
79	72 - 73.....	922	422	500	1 001	495	506
80	73 - 74.....	1 006	426	580	950	497	453
81	74 - 75.....	860	365	495	779	388	391
82	75 und mehr...	5 938	1 947	3 991	5 564	2 097	3 467
83	Insgesamt.....	768 975	439 988	328 987	626 330	392 541	233 789

1) Einschl. Herkunfts-/Zielgebiet "ungeklärt" und "ohne Angabe".

wanderung

und zwischen den Bundesländern 2003 nach Altersjahren

Deutschlands ¹⁾			Zwischen den Bundesländern			Lfd. Nr.
Saldo			Zu- bzw. Fortzüge			
insgesamt	männlich	weiblich	insgesamt	männlich	weiblich	
83	- 584	667	16 828	9 787	7 041	45
263	- 503	766	15 507	8 796	6 711	46
243	- 464	707	14 396	8 223	6 173	47
344	- 426	770	13 226	7 673	5 553	48
606	- 124	730	12 076	6 860	5 216	49
524	- 162	686	10 804	6 088	4 716	50
497	- 121	618	10 044	5 691	4 353	51
461	- 184	645	9 247	5 155	4 092	52
563	- 129	692	8 941	5 018	3 923	53
467	- 203	670	8 195	4 523	3 672	54
4 051	- 2 900	6 951	119 264	67 814	51 450	55
541	- 60	601	7 530	4 085	3 445	56
528	- 30	558	7 325	4 011	3 314	57
590	62	528	6 720	3 609	3 111	58
341	- 60	401	6 466	3 499	2 967	59
412	- 65	477	5 899	3 154	2 745	60
363	- 59	422	5 363	2 821	2 542	61
380	46	334	4 722	2 484	2 238	62
128	- 79	207	3 995	2 124	1 871	63
- 69	- 179	110	3 645	1 901	1 744	64
- 211	- 200	- 11	4 372	2 235	2 137	65
- 694	- 471	- 223	4 994	2 540	2 454	66
- 642	- 508	- 134	4 842	2 368	2 474	67
- 148	- 281	133	5 341	2 674	2 667	68
- 433	- 508	75	5 430	2 853	2 577	69
- 132	- 250	118	4 893	2 613	2 280	70
954	- 2 642	3 596	81 537	42 971	38 566	71
- 145	- 352	207	4 442	2 348	2 094	72
- 102	- 276	174	3 846	1 937	1 909	73
- 49	- 217	168	3 307	1 576	1 731	74
- 141	- 184	43	3 111	1 505	1 606	75
- 243	- 201	- 42	2 613	1 248	1 365	76
- 206	- 178	- 28	1 980	934	1 046	77
- 105	- 142	37	2 085	973	1 112	78
- 79	- 73	- 6	2 015	874	1 141	79
56	- 71	127	2 070	850	1 220	80
81	- 23	104	2 145	872	1 273	81
374	- 150	524	31 291	8 017	23 274	82
142 645	47 447	95 198	1 114 858	563 727	551 131	83

1 Gesamtwanderungen

1.5 Salden aus den Wanderungen über die Grenzen der Bundesländer 2003 nach Altersgruppen

Alter am Jahresende von... bis unter... Jahren	Zu- (+) bzw. Abwanderungsüberschuss (-) aus den Wanderungen							
	über die Landesgrenzen insgesamt			von einem bzw. in ein anderes Land			über die Grenzen Deutschlands ¹⁾	
	insgesamt		männlich	insgesamt		männlich	insgesamt	männlich
	Anzahl	je 1000 Einwohner ²⁾	Anzahl	je 1000 Einwohner ²⁾	Anzahl	je 1000 Einwohner ²⁾	Anzahl	Anzahl

Baden-Württemberg

unter 6	2 064	0,19	975	1 273	0,12	594	791	0,07	381
6 - 18	4 491	0,42	2 273	3 795	0,35	1868	696	0,07	405
18 - 25	16 923	1,58	7 042	8 000	0,75	3668	8923	0,83	3374
25 - 40	6 781	0,63	1 872	7 603	0,71	3918	-822	-0,08	-2046
40 - 50	2 121	0,20	271	3 810	0,36	1843	-1689	-0,16	-1572
50 - 65	- 298	-0,03	- 479	1 690	0,16	865	-1988	-0,19	-1344
65 und mehr	- 869	-0,08	- 775	755	0,07	229	-1624	-0,15	-1004
Zusammen	31 213	2,92	11 179	26 926	2,52	12 985	4 287	0,40	- 1 806

Bayern

unter 6	2 325	0,10	1 206	1164	0,09	537	1161	0,09	669
6 - 18	5 512	0,23	2 852	3856	0,31	1921	1656	0,13	931
18 - 25	18 607	0,60	7 459	8398	0,68	3670	10209	0,82	3789
25 - 40	12 692	0,37	4 633	10878	0,88	5421	1814	0,15	-788
40 - 50	3 533	0,08	945	4065	0,33	1908	-532	-0,04	-963
50 - 65	2 175	0,04	520	3411	0,27	1640	-1236	-0,10	-1120
65 und mehr	1 597	0,02	222	2440	0,20	910	-843	-0,07	-688
Zusammen	46 441	1,44	17 837	34 212	2,75	16 007	12 229	0,98	1 830

Berlin

unter 6	- 1 844	-0,54	- 987	-2262	-0,67	-1186	418	0,12	199
6 - 18	- 1 924	-0,75	- 889	-2491	-0,74	-1268	567	0,17	379
18 - 25	12 778	19,27	5 521	6774	2,00	2839	6004	1,77	2682
25 - 40	- 1 024	-0,59	60	-2634	-0,78	-574	1610	0,48	634
40 - 50	- 3 434	-0,56	- 2 036	-2951	-0,87	-1577	-483	-0,14	-459
50 - 65	- 3 145	-1,82	- 1 859	-2797	-0,83	-1587	-348	-0,10	-272
65 und mehr	- 930	-0,12	- 386	-682	-0,20	-236	-248	-0,07	-150
Zusammen	477	0,12	- 576	- 7 043	-2,08	- 3 589	7 520	2,22	3 013

Brandenburg

unter 6	1 422	0,55	662	1302	0,51	630	120	0,05	32
6 - 18	1 568	0,61	863	1000	0,39	506	568	0,22	357
18 - 25	- 8 360	-3,25	- 3 420	-9200	-3,57	-3687	840	0,33	267
25 - 40	597	0,23	- 361	576	0,22	-138	21	0,01	-223
40 - 50	1 429	0,56	745	1568	0,61	947	-139	-0,05	-202
50 - 65	2 516	0,98	1 286	2508	0,97	1345	8	0,00	-59
65 und mehr	1 862	0,72	709	1748	0,68	671	114	0,04	38
Zusammen	1 034	0,40	484	- 498	-0,19	274	1 532	0,60	210

1) Einschl. Herkunfts-/ Zielgebiet "ungeklärt" und "ohne Angabe".

2) Bezogen auf die Bevölkerung am 31.12.2003

1 Gesamtwanderungen

1.5 Salden aus den Wanderungen über die Grenzen der Bundesländer 2003 nach Altersgruppen

Alter am Jahresende von... bis unter... Jahren	Zu- (+) bzw. Abwanderungsüberschuss (-) aus den Wanderungen								
	über die Landesgrenzen insgesamt		von einem bzw. in ein anderes Land		über die Grenzen Deutschlands ¹⁾				
	insgesamt		männlich	insgesamt		männlich	insgesamt		männlich
	Anzahl	je 1000 Einwohner ²⁾	Anzahl		je 1000 Einwohner ²⁾	Anzahl		je 1000 Einwohner ²⁾	Anzahl

Bremen

unter 6	- 220	-0,33	- 118	-385	-0,58	-188	165	0,25	70
6 - 18	282	0,43	90	96	0,14	-9	186	0,28	99
18 - 25	2 966	4,47	1 413	1815	2,74	884	1151	1,74	529
25 - 40	681	1,03	564	-71	-0,11	135	752	1,13	429
40 - 50	53	0,08	6	-100	-0,15	-74	153	0,23	80
50 - 65	- 71	-0,11	- 47	-125	-0,19	-59	54	0,08	12
65 und mehr	- 579	-0,87	- 179	-557	-0,84	-173	-22	-0,03	-6
Zusammen	3 112	4,69	1 729	673	1,01	516	2 439	3,68	1 213

Hamburg

unter 6	- 1 072	-0,62	- 539	-1320	-0,76	-639	248	0,14	100
6 - 18	189	0,11	93	45	0,03	60	144	0,08	33
18 - 25	10 249	5,91	4 366	8128	4,69	3643	2121	1,22	723
25 - 40	2 420	1,40	1 372	1797	1,04	1476	623	0,36	-104
40 - 50	- 1 017	-0,59	- 715	-617	-0,36	-299	-400	-0,23	-416
50 - 65	- 1 474	-0,85	- 889	-1272	-0,73	-662	-202	-0,12	-227
65 und mehr	- 1 643	-0,95	- 563	-1459	-0,84	-462	-184	-0,11	-101
Zusammen	7 652	4,41	3 125	5 302	3,06	3 117	2 350	1,36	8

Hessen

unter 6	237	0,04	88	-156	-0,03	-94	393	0,06	182
6 - 18	1 077	0,18	603	728	0,12	401	349	0,06	202
18 - 25	8 714	1,43	2 844	3651	0,60	1198	5063	0,83	1646
25 - 40	1 630	0,27	- 247	2196	0,36	1304	-566	-0,09	-1551
40 - 50	- 1 955	-0,32	- 2 071	47	0,01	-234	-2002	-0,33	-1837
50 - 65	- 3 301	-0,54	- 2 252	-1362	-0,22	-834	-1939	-0,32	-1418
65 und mehr	- 1 823	-0,30	- 940	-646	-0,11	-317	-1177	-0,19	-623
Zusammen	4 579	0,75	- 1 975	4 458	0,73	1 424	121	0,02	- 3 399

Mecklenburg-Vorpommern

unter 6	- 40	-0,02	15	-181	-0,10	-92	141	0,08	107
6 - 18	- 330	-0,19	- 128	-704	-0,41	-360	374	0,22	232
18 - 25	- 5 560	-3,21	- 2 252	-6255	-3,61	-2573	695	0,40	321
25 - 40	- 2 621	-1,51	- 1 695	-3209	-1,85	-1977	588	0,34	282
40 - 50	- 525	-0,30	- 268	-617	-0,36	-269	92	0,05	1
50 - 65	912	0,53	507	769	0,44	460	143	0,08	47
65 und mehr	604	0,35	304	533	0,31	267	71	0,04	37
Zusammen	- 7 560	-4,36	- 3 517	- 9 664	-5,58	- 4 544	2 104	1,21	1 027

Statistisches Bundesamt, VI B, Wanderungsstatistik

1) Einschl. Herkunfts-/ Zielgebiet "ungeklärt" und "ohne Angabe".

2) Bezogen auf die Bevölkerung am 31.12.2003

1 Gesamtwanderungen

1.5 Salden aus den Wanderungen über die Grenzen der Bundesländer 2003 nach Altersgruppen

Alter am Jahresende von... bis unter... Jahren	Zu- (+) bzw. Abwanderungsüberschuss (-) aus den Wanderungen							
	über die Landesgrenzen insgesamt			von einem bzw. in ein anderes Land			über die Grenzen Deutschlands ¹⁾	
	insgesamt		männlich	insgesamt		männlich	insgesamt	männlich
	Anzahl	je 1000 Einwohner ²⁾	Anzahl	je 1000 Einwohner ²⁾	Anzahl	je 1000 Einwohner ²⁾	Anzahl	männlich

Niedersachsen

unter 6	3 286	0,41	1 730	-2251	-0,28	-1215	5537	0,69	2945
6 - 18	4 286	0,54	2 091	-10299	-1,29	-5324	14585	1,82	7415
18 - 25	5 640	0,71	2 309	-9490	-1,19	-4824	15130	1,89	7133
25 - 40	5 500	0,69	2 289	-14068	-1,76	-7267	19568	2,45	9556
40 - 50	3 222	0,40	1 192	-7329	-0,92	-3549	10551	1,32	4741
50 - 65	4 104	0,51	1 694	-4302	-0,54	-1860	8406	1,05	3554
65 und mehr	1 697	0,21	524	-3051	-0,38	-1163	4748	0,59	1687
Zusammen	27 735	3,47	11 829	- 50 790	-6,35	- 25 202	78 525	9,82	37 031

Nordrhein-Westfalen

unter 6	2 722	0,15	1 315	1481	0,08	677	1241	0,07	638
6 - 18	6 616	0,37	3 242	4785	0,26	2422	1831	0,10	820
18 - 25	19 860	1,10	7 911	5827	0,32	2167	14033	0,78	5744
25 - 40	10 181	0,56	3 258	6563	0,36	3443	3618	0,20	-185
40 - 50	1 349	0,07	- 491	2416	0,13	956	-1067	-0,06	-1447
50 - 65	- 3 448	-0,19	- 2 367	-1731	-0,10	-1025	-1717	-0,09	-1342
65 und mehr	- 3 039	-0,17	- 1 727	-1713	-0,09	-786	-1326	-0,07	-941
Zusammen	34 241	1,89	11 141	17 628	0,98	7 854	16 613	0,92	3 287

Rheinland-Pfalz

unter 6	1 333	0,33	1 071	1102	0,27	892	231	0,06	179
6 - 18	2 051	0,51	1 119	1782	0,44	1003	269	0,07	116
18 - 25	1 762	0,43	399	-469	-0,12	-217	2231	0,55	616
25 - 40	2 029	0,50	- 73	1585	0,39	453	444	0,11	-526
40 - 50	1 381	0,34	434	1845	0,45	1022	-464	-0,11	-588
50 - 65	1 471	0,36	596	1768	0,44	925	-297	-0,07	-329
65 und mehr	778	0,19	282	902	0,22	386	-124	-0,03	-104
Zusammen	10 805	2,66	3 828	8 515	2,10	4 464	2 290	0,56	- 636

Saarland

unter 6	210	0,20	95	112	0,11	35	98	0,09	60
6 - 18	292	0,28	106	199	0,19	76	93	0,09	30
18 - 25	991	0,93	454	72	0,07	64	919	0,87	390
25 - 40	35	0,03	- 64	-591	-0,56	-322	626	0,59	258
40 - 50	171	0,16	136	143	0,13	91	28	0,03	45
50 - 65	87	0,08	- 14	139	0,13	22	-52	-0,05	-36
65 und mehr	- 144	-0,14	- 84	-78	-0,07	-37	-66	-0,06	-47
Zusammen	1 642	1,55	629	- 4	0,00	- 71	1 646	1,55	700

1) Einschl. Herkunfts-/ Zielgebiet "ungeklärt" und "ohne Angabe".

2) Bezogen auf die Bevölkerung am 31.12.2003

1 Gesamtwanderungen

1.5 Salden aus den Wanderungen über die Grenzen der Bundesländer 2003 nach Altersgruppen

Alter am Jahresende von... bis unter... Jahren	Zu- (+) bzw. Abwanderungsüberschuss (-) aus den Wanderungen							
	über die Landesgrenzen insgesamt			von einem bzw. in ein anderes Land			über die Grenzen Deutschlands ¹⁾	
	insgesamt		männlich	insgesamt		männlich	insgesamt	männlich
	Anzahl	je 1000 Einwohner ²⁾	Anzahl	je 1000 Einwohner ²⁾	Anzahl	je 1000 Einwohner ²⁾	Anzahl	Anzahl

Sachsen

unter 6	11	0,00	15	-312	-0,07	-169	323	0,07	184
6 - 18	- 893	-0,21	- 345	-1559	-0,36	-768	666	0,15	423
18 - 25	- 4 078	-0,94	- 975	-6361	-1,47	-2274	2283	0,53	1299
25 - 40	- 3 363	-0,78	- 1 597	-4454	-1,03	-2147	1091	0,25	550
40 - 50	- 1 437	-0,33	- 612	-1474	-0,34	-508	37	0,01	-104
50 - 65	197	0,05	165	107	0,02	169	90	0,02	-4
65 und mehr	565	0,13	296	427	0,10	231	138	0,03	65
Zusammen	- 8 998	-2,08	- 3 053	- 13 626	-3,15	- 5 466	4 628	1,07	2 413

Sachsen-Anhalt

unter 6	- 304	-0,12	- 149	-457	-0,18	-216	153	0,06	67
6 - 18	- 1 204	-0,48	- 468	-1618	-0,64	-731	414	0,16	263
18 - 25	- 5 387	-2,14	- 2 212	-6442	-2,55	-2831	1055	0,42	619
25 - 40	- 4 084	-1,62	- 2 197	-4933	-1,96	-2733	849	0,34	536
40 - 50	- 1 457	-0,58	- 664	-1556	-0,62	-716	99	0,04	52
50 - 65	- 421	-0,17	- 105	-618	-0,24	-231	197	0,08	126
65 und mehr	- 370	-0,15	- 150	-398	-0,16	-160	28	0,01	10
Zusammen	- 13 227	-5,24	- 5 945	- 16 022	-6,35	- 7 618	2 795	1,11	1 673

Schleswig-Holstein

unter 6	1 479	0,52	720	1 209	0,43	569	270	0,10	151
6 - 18	1 979	0,70	901	1 351	0,48	614	628	0,22	287
18 - 25	1 620	0,57	397	115	0,04	- 153	1 505	0,53	550
25 - 40	2 767	0,98	868	2 546	0,90	960	221	0,08	- 92
40 - 50	1 728	0,61	714	1 864	0,66	898	- 136	-0,05	- 184
50 - 65	1 788	0,63	685	1 993	0,71	904	- 205	-0,07	- 219
65 und mehr	1 622	0,57	494	1 702	0,60	554	- 80	-0,03	- 60
Zusammen	12 983	4,60	4 779	10 780	3,82	4 346	2 203	0,78	433

Thüringen

unter 6	- 201	-0,08	- 85	-320	-0,13	-135	119	0,05	50
6 - 18	- 695	-0,29	- 269	-967	-0,41	-412	272	0,11	143
18 - 25	- 3 904	-1,65	- 1 286	-4561	-1,92	-1574	657	0,28	288
25 - 40	- 3 547	-1,49	- 1 945	-3783	-1,59	-1952	236	0,10	7
40 - 50	- 1 110	-0,47	- 486	-1113	-0,47	-439	3	0,00	-47
50 - 65	- 138	-0,06	- 83	-178	-0,08	-72	40	0,02	-11
65 und mehr	114	0,05	107	78	0,03	87	36	0,02	20
Zusammen	- 9 481	-4,00	- 4 047	- 10 844	-4,57	- 4 497	1 363	0,57	450

1) Einschl. Herkunfts-/ Zielgebiet "ungeklärt" und "ohne Angabe".

2) Bezogen auf die Bevölkerung am 31.12.2003

2 Binnen
2.1 Wanderungen zwischen den Bundesländern 2003

Lfd. Nr.	Zielland	Ge- schlecht	Deutschland	Baden- Württem- berg	Bayern	Berlin	Brandenburg	Bremen	Hamburg
	Herkunftsland								
Zuzüge aus den									
Personen									
01	Baden-Württemberg	i	104 250	-	30 093	5 745	2 024	780	2 441
02		m	53 649	-	15 201	3 047	1 063	419	1 308
03		w	50 601	-	14 892	2 698	961	361	1 133
04	Bayern	i	99 197	28 834	-	6 661	2 360	812	2 594
05		m	51 828	14 620	-	3 568	1 279	466	1 401
06		w	47 369	14 214	-	3 093	1 081	346	1 193
07	Berlin	i	82 075	6 496	7 433	-	33 456	716	2 515
08		m	41 786	3 389	3 889	-	16 708	378	1 315
09		w	40 289	3 107	3 544	-	16 748	338	1 200
10	Brandenburg	i	58 255	4 665	4 826	22 648	-	358	1 443
11		m	28 739	2 389	2 434	11 170	-	179	709
12		w	29 516	2 276	2 392	11 478	-	179	734
13	Bremen	i	21 623	863	806	779	149	-	1 003
14		m	10 887	435	432	394	82	-	491
15		w	10 736	428	374	385	67	-	512
16	Hamburg	i	52 417	2 142	2 626	2 407	537	762	-
17		m	26 227	1 139	1 398	1 243	275	390	-
18		w	26 190	1 003	1 228	1 164	262	372	-
19	Hessen	i	85 494	14 864	13 923	3 906	1 054	638	2 149
20		m	43 800	7 682	7 262	2 038	520	316	1 120
21		w	41 694	7 182	6 661	1 868	534	322	1 029
22	Mecklenburg- Vorpommern	i	35 488	2 107	1 913	3 665	2 516	639	5 292
23		m	17 714	1 092	999	1 806	1 223	313	2 695
24		w	17 774	1 015	914	1 859	1 293	326	2 597
25	Niedersachsen 1)	i	173 126	16 477	17 975	7 355	5 029	13 306	13 244
26		m	86 285	8 132	8 946	3 737	2 494	6 753	6 722
27		w	86 841	8 345	9 029	3 618	2 535	6 553	6 522
28	Nordrhein-Westfalen	i	137 932	18 109	17 284	9 400	2 827	2 219	5 382
29		m	70 446	9 192	9 082	4 880	1 473	1 166	2 763
30		w	67 486	8 917	8 202	4 520	1 354	1 053	2 619
31	Rheinland-Pfalz	i	58 510	12 432	4 918	1 531	632	252	649
32		m	29 721	6 270	2 506	795	343	130	334
33		w	28 789	6 162	2 412	736	289	122	315
34	Saarland	i	10 939	1 754	1 077	373	86	71	178
35		m	5 709	902	569	205	47	34	99
36		w	5 230	852	508	168	39	37	79
37	Sachsen	i	59 890	10 150	14 192	3 742	3 251	320	959
38		m	29 484	5 163	6 946	1 841	1 602	152	456
39		w	30 406	4 987	7 246	1 901	1 649	168	503
40	Sachsen-Anhalt	i	46 491	4 675	5 452	2 913	2 168	375	917
41		m	23 129	2 429	2 764	1 462	1 048	168	454
42		w	23 362	2 246	2 688	1 451	1 120	207	463
43	Schleswig-Holstein	i	51 436	2 829	2 867	2 325	857	874	18 525
44		m	26 130	1 446	1 509	1 221	464	451	9 269
45		w	25 306	1 383	1 358	1 104	393	423	9 256
46	Thüringen	i	37 735	4 779	8 024	1 582	811	173	428
47		m	18 193	2 354	3 898	790	392	88	208
48		w	19 542	2 425	4 126	792	419	85	220
49	Deutschland	i	1 114 858	131 176	133 409	75 032	57 757	22 295	57 719
50		m	563 727	66 634	67 835	38 197	29 013	11 403	29 344
51		w	551 131	64 542	65 574	36 835	28 744	10 892	28 375

*) Wanderungen innerhalb der Länder werden nicht nachgewiesen.

1) Einschl. Wanderungsbewegungen von Spätaussiedlern/-innen (Sekundärwanderungen) von der Gemeinde Friedland.

wanderung
nach Herkunfts- und Zielländern*)

Hessen	Mecklen- burg- Vorpommern	Niedersachsen	Nordrhein- Westfalen	Rheinland- Pfalz	Saarland	Sachsen	Sachsen- Anhalt	Schleswig- Holstein	Thüringen	Lfd. Nr.
nebenstehenden Länder										
insgesamt										
13 567	1 164	6 708	15 913	12 495	1 498	4 797	2 011	2 692	2 322	01
6 932	644	3 396	8 092	6 423	776	2 683	1 061	1 380	1 224	02
6 635	520	3 312	7 821	6 072	722	2 114	950	1 312	1 098	03
12 176	1 033	6 771	16 050	4 543	927	7 314	2 448	2 638	4 036	04
6 325	564	3 566	8 539	2 368	480	3 894	1 342	1 300	2 116	05
5 851	469	3 205	7 511	2 175	447	3 420	1 106	1 338	1 920	06
3 617	2 819	5 993	8 548	1 485	298	2 799	2 011	2 728	1 161	07
1 858	1 408	3 054	4 395	757	152	1 468	1 033	1 353	629	08
1 759	1 411	2 939	4 153	728	146	1 331	978	1 375	532	09
1 996	3 079	4 423	4 862	1 143	144	3 831	2 231	1 645	961	10
966	1 486	2 225	2 298	553	66	1 918	1 080	778	488	11
1 030	1 593	2 198	2 564	590	78	1 913	1 151	867	473	12
599	228	13 884	1 851	213	38	240	186	670	114	13
302	116	6 917	939	126	21	136	96	338	62	14
297	112	6 967	912	87	17	104	90	332	52	15
1 633	1 985	12 164	4 243	562	138	544	412	22 067	195	16
824	1 058	6 014	2 148	292	73	262	222	10 774	115	17
809	927	6 150	2 095	270	65	282	190	11 293	80	18
-	638	8 199	16 485	13 946	876	2 422	1 264	2 172	2 958	19
-	343	4 023	8 343	7 203	443	1 294	665	1 061	1 487	20
-	295	4 176	8 142	6 743	433	1 128	599	1 111	1 471	21
1 098	-	4 909	3 324	595	68	1 281	835	6 700	546	22
535	-	2 416	1 685	313	34	640	413	3 254	296	23
563	-	2 493	1 639	282	34	641	422	3 446	250	24
12 178	4 891	-	45 232	5 896	1 349	7 112	8 149	10 524	4 409	25
5 904	2 502	-	22 407	2 946	652	3 541	4 137	5 208	2 204	26
6 274	2 389	-	22 825	2 950	697	3 571	4 012	5 316	2 205	27
16 260	2 138	30 440	-	16 875	1 405	4 042	2 878	6 374	2 299	28
8 295	1 115	15 164	-	8 514	716	2 185	1 564	3 099	1 238	29
7 965	1 023	15 276	-	8 361	689	1 857	1 314	3 275	1 061	30
12 127	384	2 721	15 737	-	3 505	1 200	653	1 077	692	31
6 171	216	1 362	7 859	-	1 856	663	334	507	375	32
5 956	168	1 359	7 878	-	1 649	537	319	570	317	33
924	78	505	1 624	3 707	-	198	121	146	97	34
467	35	263	866	1 903	-	114	69	84	52	35
457	43	242	758	1 804	-	84	52	62	45	36
4 050	1 364	3 792	6 625	2 006	252	-	4 115	1 146	3 926	37
1 993	652	1 926	3 240	972	138	-	1 983	548	1 872	38
2 057	712	1 866	3 385	1 034	114	-	2 132	598	2 054	39
2 515	1 204	10 124	5 569	1 251	170	5 192	-	1 107	2 859	40
1 240	580	4 964	2 809	649	91	2 582	-	529	1 360	41
1 275	624	5 160	2 760	602	79	2 610	-	578	1 499	42
1 990	4 168	8 629	5 565	999	148	708	636	-	316	43
1 027	2 121	4 337	2 788	519	81	376	343	-	178	44
963	2 047	4 292	2 777	480	67	332	293	-	138	45
5 222	651	3 074	3 932	1 309	119	4 584	2 517	530	-	46
2 385	330	1 456	1 892	647	59	2 262	1 169	263	-	47
2 837	321	1 618	2 040	662	60	2 322	1 348	267	-	48
89 952	25 824	122 336	155 560	67 025	10 935	46 264	30 467	62 216	26 891	49
45 224	13 170	61 083	78 300	34 185	5 638	24 018	15 511	30 476	13 696	50
44 728	12 654	61 253	77 260	32 840	5 297	22 246	14 956	31 740	13 195	51

2 Binnen
2.1.1 Wanderungen zwischen den Bundesländern 2003

Lfd. Nr.	Zielland	Ge- schlecht	Deutschland	Baden- Württem- berg	Bayern	Berlin	Brandenburg	Bremen	Hamburg
	Herkunftsland								
Zuzüge aus den									
Deutsche									
01	Baden-Württemberg	i	87 675	-	25 452	4 924	1 909	652	2 080
02		m	44 086	-	12 550	2 571	988	337	1 096
03		w	43 589	-	12 902	2 353	921	315	984
04	Bayern	i	83 598	24 230	-	5 667	2 246	623	2 070
05		m	42 527	12 008	-	3 007	1 213	339	1 033
06		w	41 071	12 222	-	2 660	1 033	284	1 037
07	Berlin	i	73 173	5 409	6 044	-	32 050	582	2 140
08		m	36 680	2 772	3 096	-	15 929	300	1 098
09		w	36 493	2 637	2 948	-	16 121	282	1 042
10	Brandenburg	i	54 346	4 398	4 568	20 580	-	314	1 361
11		m	26 528	2 244	2 305	10 025	-	148	657
12		w	27 818	2 154	2 263	10 555	-	166	704
13	Bremen	i	18 803	696	625	643	135	-	806
14		m	9 295	336	316	325	74	-	381
15		w	9 508	360	309	318	61	-	425
16	Hamburg	i	46 796	1 795	2 079	2 117	515	603	-
17		m	23 011	948	1 049	1 088	261	293	-
18		w	23 785	847	1 030	1 029	254	310	-
19	Hessen	i	71 369	11 924	11 425	3 299	978	540	1 777
20		m	35 539	5 915	5 758	1 686	478	260	903
21		w	35 830	6 009	5 667	1 613	500	280	874
22	Mecklenburg- Vorpommern	i	33 190	1 951	1 722	3 330	2 417	587	4 928
23		m	16 326	998	881	1 595	1 168	284	2 474
24		w	16 864	953	841	1 735	1 249	303	2 454
25	Niedersachsen 1)	i	147 939	13 162	14 873	6 422	4 441	11 831	11 586
26		m	72 942	6 442	7 267	3 251	2 204	6 004	5 780
27		w	74 997	6 720	7 606	3 171	2 237	5 827	5 806
28	Nordrhein-Westfalen	i	118 403	14 813	14 238	8 000	2 651	1 794	4 505
29		m	59 171	7 393	7 251	4 149	1 366	920	2 243
30		w	59 232	7 420	6 987	3 851	1 285	874	2 262
31	Rheinland-Pfalz	i	49 629	10 258	4 120	1 350	611	208	566
32		m	24 829	5 085	2 078	697	327	103	289
33		w	24 800	5 173	2 042	653	284	105	277
34	Saarland	i	9 069	1 426	860	287	83	30	134
35		m	4 644	729	436	150	46	12	74
36		w	4 425	697	424	137	37	18	60
37	Sachsen	i	54 074	9 280	13 212	3 143	3 065	254	777
38		m	25 897	4 675	6 335	1 473	1 488	113	349
39		w	28 177	4 605	6 877	1 670	1 577	141	428
40	Sachsen-Anhalt	i	41 899	4 287	4 928	2 386	2 088	331	782
41		m	20 288	2 182	2 442	1 159	999	143	372
42		w	21 611	2 105	2 486	1 227	1 089	188	410
43	Schleswig-Holstein	i	46 843	2 499	2 501	2 160	831	765	16 635
44		m	23 656	1 259	1 293	1 136	444	387	8 289
45		w	23 187	1 240	1 208	1 024	387	378	8 346
46	Thüringen	i	34 964	4 435	7 495	1 404	792	158	374
47		m	16 542	2 165	3 586	699	379	83	178
48		w	18 422	2 270	3 909	705	413	75	196
49	Deutschland	i	971 770	110 563	114 142	65 712	54 812	19 272	50 521
50		m	481 961	55 151	56 643	33 011	27 364	9 726	25 216
51		w	489 809	55 412	57 499	32 701	27 448	9 546	25 305

*) Wanderungen innerhalb der Länder werden nicht nachgewiesen.

1) Einschl. Wanderungsbewegungen von Spätaussiedlern/-innen (Sekundärwanderungen) von der Gemeinde Friedland.

wanderung
nach Herkunfts- und Zielländern*)

Hessen	Mecklen- burg- Vorpommern	Nieder- sachsen	Nordrhein- Westfalen	Rheinland- Pfalz	Saarland	Sachsen	Sachsen- Anhalt	Schleswig- Holstein	Thürin- gen	Lfd. Nr.
nebenstehenden Länder										
insgesamt										
10 930	1 067	5885	12 643	10 172	1 218	4 403	1 824	2 353	2 163	01
5 432	574	2949	6 216	5 105	612	2 420	929	1 170	1 137	02
5 498	493	2936	6 427	5 067	606	1 983	895	1 183	1 026	03
9 725	932	5821	12 544	3 803	771	6 806	2 227	2 292	3 841	04
4 871	518	3005	6 360	1 946	387	3 569	1 191	1 090	1 990	05
4 854	414	2816	6 184	1 857	384	3 237	1 036	1 202	1 851	06
2 959	2 561	5284	6 942	1 277	234	2 385	1 732	2 557	1 017	07
1 476	1 241	2675	3 438	640	119	1 233	859	1 270	534	08
1 483	1 320	2609	3 504	637	115	1 152	873	1 287	483	09
1 857	3 005	4202	4 530	1 082	135	3 641	2 135	1 607	931	10
884	1 435	2108	2 111	518	59	1 794	1 016	754	470	11
973	1 570	2094	2 419	564	76	1 847	1 119	853	461	12
450	209	12657	1 350	171	29	169	164	601	98	13
211	106	6247	653	100	16	94	82	303	51	14
239	103	6410	697	71	13	75	82	298	47	15
1 339	1 871	11145	3 541	463	119	484	361	20 185	179	16
654	992	5412	1 709	236	61	232	190	9 777	109	17
685	879	5733	1 832	227	58	252	171	10 408	70	18
-	572	7311	13 233	11 542	741	2 189	1 127	1 953	2 758	19
-	299	3520	6 447	5 846	374	1 150	577	947	1 379	20
-	273	3791	6 786	5 696	367	1 039	550	1 006	1 379	21
975	-	4705	2 942	542	61	1 215	806	6 480	529	22
451	-	2299	1 454	278	29	603	395	3 131	286	23
524	-	2406	1 488	264	32	612	411	3 349	243	24
9 910	4 251	-	39 114	4 834	981	6 029	7 332	9 300	3 873	25
4 739	2 166	-	19 048	2 397	463	2 964	3 703	4 599	1 915	26
5 171	2 085	-	20 066	2 437	518	3 065	3 629	4 701	1 958	27
13 171	1 927	27214	-	14 939	1 140	3 549	2 552	5 828	2 082	28
6 465	975	13318	-	7 416	560	1 884	1 331	2 798	1 102	29
6 706	952	13896	-	7 523	580	1 665	1 221	3 030	980	30
9 779	351	2390	13 504	-	3 176	1 078	597	997	644	31
4 893	194	1169	6 627	-	1 677	587	295	463	345	32
4 886	157	1221	6 877	-	1 499	491	302	534	299	33
729	52	421	1 245	3 305	-	166	113	132	86	34
350	25	211	646	1 697	-	87	63	75	43	35
379	27	210	599	1 608	-	79	50	57	43	36
3 538	1 272	3385	5 603	1 817	218	-	3 770	1 043	3 697	37
1 656	602	1677	2 598	863	114	-	1 745	485	1 724	38
1 882	670	1708	3 005	954	104	-	2 025	558	1 973	39
2 178	1 145	9446	4 580	1 105	154	4 736	-	998	2 755	40
1 016	540	4552	2 189	545	81	2 314	-	455	1 299	41
1 162	605	4894	2 391	560	73	2 422	-	543	1 456	42
1 767	4 052	8023	4 973	912	135	674	610	-	306	43
903	2 058	4024	2 465	468	74	357	327	-	172	44
864	1 994	3999	2 508	444	61	317	283	-	134	45
4 843	622	2858	3 422	1 180	109	4 359	2 411	502	-	46
2 150	310	1322	1 573	582	54	2 125	1 089	247	-	47
2 693	312	1536	1 849	598	55	2 234	1 322	255	-	48
74 150	23 889	110747	130 166	57 144	9 221	41 883	27 761	56 828	24 959	49
36 151	12 035	54488	63 534	28 637	4 680	21 413	13 792	27 564	12 556	50
37 999	11 854	56259	66 632	28 507	4 541	20 470	13 969	29 264	12 403	51

Lfd. Nr.	Zielland	Ge- schlecht	Deutschland	Baden- Württem- berg	Bayern	Berlin	Brandenburg	Bremen	Hamburg
	Herkunftsland								
Zuzüge aus den									
Nichtdeutsche									
01	Baden-Württemberg	i	16 575	-	4 641	821	115	128	361
02		m	9 563	-	2 651	476	75	82	212
03		w	7 012	-	1 990	345	40	46	149
04	Bayern	i	15 599	4 604	-	994	114	189	524
05		m	9 301	2 612	-	561	66	127	368
06		w	6 298	1 992	-	433	48	62	156
07	Berlin	i	8 902	1 087	1 389	-	1 406	134	375
08		m	5 106	617	793	-	779	78	217
09		w	3 796	470	596	-	627	56	158
10	Brandenburg	i	3 909	267	258	2 068	-	44	82
11		m	2 211	145	129	1 145	-	31	52
12		w	1 698	122	129	923	-	13	30
13	Bremen	i	2 820	167	181	136	14	-	197
14		m	1 592	99	116	69	8	-	110
15		w	1 228	68	65	67	6	-	87
16	Hamburg	i	5 621	347	547	290	22	159	-
17		m	3 216	191	349	155	14	97	-
18		w	2 405	156	198	135	8	62	-
19	Hessen	i	14 125	2 940	2 498	607	76	98	372
20		m	8 261	1 767	1 504	352	42	56	217
21		w	5 864	1 173	994	255	34	42	155
22	Mecklenburg- Vorpommern	i	2 298	156	191	335	99	52	364
23		m	1 388	94	118	211	55	29	221
24		w	910	62	73	124	44	23	143
25	Niedersachsen 1)	i	25 187	3 315	3 102	933	588	1 475	1 658
26		m	13 343	1 690	1 679	486	290	749	942
27		w	11 844	1 625	1 423	447	298	726	716
28	Nordrhein-Westfalen	i	19 529	3 296	3 046	1 400	176	425	877
29		m	11 275	1 799	1 831	731	107	246	520
30		w	8 254	1 497	1 215	669	69	179	357
31	Rheinland-Pfalz	i	8 881	2 174	798	181	21	44	83
32		m	4 892	1 185	428	98	16	27	45
33		w	3 989	989	370	83	5	17	38
34	Saarland	i	1 870	328	217	86	3	41	44
35		m	1 065	173	133	55	1	22	25
36		w	805	155	84	31	2	19	19
37	Sachsen	i	5 816	870	980	599	186	66	182
38		m	3 587	488	611	368	114	39	107
39		w	2 229	382	369	231	72	27	75
40	Sachsen-Anhalt	i	4 592	388	524	527	80	44	135
41		m	2 841	247	322	303	49	25	82
42		w	1 751	141	202	224	31	19	53
43	Schleswig-Holstein	i	4 593	330	366	165	26	109	1 890
44		m	2 474	187	216	85	20	64	980
45		w	2 119	143	150	80	6	45	910
46	Thüringen	i	2 771	344	529	178	19	15	54
47		m	1 651	189	312	91	13	5	30
48		w	1 120	155	217	87	6	10	24
49	Deutschland	i	143 088	20 613	19 267	9 320	2 945	3 023	7 198
50		m	81 766	11 483	11 192	5 186	1 649	1 677	4 128
51		w	61 322	9 130	8 075	4 134	1 296	1 346	3 070

*) Wanderungen innerhalb der Länder werden nicht nachgewiesen.

1) Einschl. Wanderungsbewegungen von Spätaussiedlern/-innen (Sekundärwanderungen) von der Gemeinde Friedland.

wanderung
nach Herkunfts- und Zielländern*)

Hessen	Mecklen- burg- Vorpommern	Niedersachsen	Nordrhein- Westfalen	Rheinland- Pfalz	Saarland	Sachsen	Sachsen- Anhalt	Schleswig- Holstein	Thüringen	Lfd. Nr.
nebenstehenden Länder										
insgesamt										
2 637	97	823	3 270	2 323	280	394	187	339	159	01
1 500	70	447	1 876	1 318	164	263	132	210	87	02
1 137	27	376	1 394	1 005	116	131	55	129	72	03
2 451	101	950	3 506	740	156	508	221	346	195	04
1 454	46	561	2 179	422	93	325	151	210	126	05
997	55	389	1 327	318	63	183	70	136	69	06
658	258	709	1 606	208	64	414	279	171	144	07
382	167	379	957	117	33	235	174	83	95	08
276	91	330	649	91	31	179	105	88	49	09
139	74	221	332	61	9	190	96	38	30	10
82	51	117	187	35	7	124	64	24	18	11
57	23	104	145	26	2	66	32	14	12	12
149	19	1 227	501	42	9	71	22	69	16	13
91	10	670	286	26	5	42	14	35	11	14
58	9	557	215	16	4	29	8	34	5	15
294	114	1 019	702	99	19	60	51	1 882	16	16
170	66	602	439	56	12	30	32	997	6	17
124	48	417	263	43	7	30	19	885	10	18
-	66	888	3 252	2 404	135	233	137	219	200	19
-	44	503	1 896	1 357	69	144	88	114	108	20
-	22	385	1 356	1 047	66	89	49	105	92	21
123	-	204	382	53	7	66	29	220	17	22
84	-	117	231	35	5	37	18	123	10	23
39	-	87	151	18	2	29	11	97	7	24
2 268	640	-	6 118	1 062	368	1 083	817	1 224	536	25
1 165	336	-	3 359	549	189	577	434	609	289	26
1 103	304	-	2 759	513	179	506	383	615	247	27
3 089	211	3 226	-	1 936	265	493	326	546	217	28
1 830	140	1 846	-	1 098	156	301	233	301	136	29
1 259	71	1 380	-	838	109	192	93	245	81	30
2 348	33	331	2 233	-	329	122	56	80	48	31
1 278	22	193	1 232	-	179	76	39	44	30	32
1 070	11	138	1 001	-	150	46	17	36	18	33
195	26	84	379	402	-	32	8	14	11	34
117	10	52	220	206	-	27	6	9	9	35
78	16	32	159	196	-	5	2	5	2	36
512	92	407	1 022	189	34	-	345	103	229	37
337	50	249	642	109	24	-	238	63	148	38
175	42	158	380	80	10	-	107	40	81	39
337	59	678	989	146	16	456	-	109	104	40
224	40	412	620	104	10	268	-	74	61	41
113	19	266	369	42	6	188	-	35	43	42
223	116	606	592	87	13	34	26	-	10	43
124	63	313	323	51	7	19	16	-	6	44
99	53	293	269	36	6	15	10	-	4	45
379	29	216	510	129	10	225	106	28	-	46
235	20	134	319	65	5	137	80	16	-	47
144	9	82	191	64	5	88	26	12	-	48
15 802	1 935	11 589	25 394	9 881	1 714	4 381	2 706	5 388	1 932	49
9 073	1 135	6 595	14 766	5 548	958	2 605	1 719	2 912	1 140	50
6 729	800	4 994	10 628	4 333	756	1 776	987	2 476	792	51

2 Binnen
2.1.3 Wanderungen zwischen den Bundesländern 2003

Lfd. Nr.	Zielland Herkunftsland	Ge- schlecht	Deutschland	Baden- Württem- berg	Bayern	Berlin	Brandenburg	Bremen	Hamburg	Sal
01	Baden-Württemberg	i	- 26 926	-	1 259	- 751	- 2 641	- 83	299	
02		m	- 12 985	-	581	- 342	- 1 326	- 16	169	
03		w	- 13 941	-	678	- 409	- 1 315	- 67	130	
04	Bayern	i	- 34 212	- 1 259	-	- 772	- 2 466	6	- 32	
05		m	- 16 007	- 581	-	- 321	- 1 155	34	3	
06		w	- 18 205	- 678	-	- 451	- 1 311	- 28	- 35	
07	Berlin	i	7 043	751	772	-	10 808	- 63	108	
08		m	3 589	342	321	-	5 538	- 16	72	
09		w	3 454	409	451	-	5 270	- 47	36	
10	Brandenburg	i	498	2 641	2 466	- 10 808	-	209	906	
11		m	- 274	1 326	1 155	- 5 538	-	97	434	
12		w	772	1 315	1 311	- 5 270	-	112	472	
13	Bremen	i	- 672	83	- 6	63	- 209	-	241	
14		m	- 516	16	- 34	16	- 97	-	101	
15		w	- 156	67	28	47	- 112	-	140	
16	Hamburg	i	- 5 301	- 299	32	- 108	- 906	- 241	-	
17		m	- 3 117	- 169	- 3	- 72	- 434	- 101	-	
18		w	- 2 184	- 130	35	- 36	- 472	- 140	-	
19	Hessen	i	- 4 458	1 297	1 747	289	- 942	39	516	
20		m	- 1 424	750	937	180	- 446	14	296	
21		w	- 3 034	547	810	109	- 496	25	220	
22	Mecklenburg- Vorpommern	i	9 664	943	880	846	- 563	411	3 307	
23		m	4 544	448	435	398	- 263	197	1 637	
24		w	5 120	495	445	448	- 300	214	1 670	
25	Niedersachsen 1)	i	50 791	9 769	11 204	1 362	606	- 578	1 080	
26		m	25 202	4 736	5 380	683	269	- 164	708	
27		w	25 589	5 033	5 824	679	337	- 414	372	
28	Nordrhein-Westfalen	i	- 17 628	2 196	1 234	852	- 2 035	368	1 139	
29		m	- 7 854	1 100	543	485	- 825	227	615	
30		w	- 9 774	1 096	691	367	- 1 210	141	524	
31	Rheinland-Pfalz	i	- 8 514	- 63	375	46	- 511	40	87	
32		m	- 4 464	- 153	138	38	- 210	4	42	
33		w	- 4 050	90	237	8	- 301	36	45	
34	Saarland	i	4	256	150	75	- 58	33	40	
35		m	71	126	89	53	- 19	13	26	
36		w	- 67	130	61	22	- 39	20	14	
37	Sachsen	i	13 626	5 353	6 878	943	- 580	80	415	
38		m	5 466	2 480	3 052	373	- 316	16	194	
39		w	8 160	2 873	3 826	570	- 264	64	221	
40	Sachsen-Anhalt	i	16 024	2 664	3 004	902	- 63	189	505	
41		m	7 618	1 368	1 422	429	- 32	72	232	
42		w	8 406	1 296	1 582	473	- 31	117	273	
43	Schleswig-Holstein	i	- 10 780	137	229	- 403	- 788	204	- 3 542	
44		m	- 4 346	66	209	- 132	- 314	113	- 1 505	
45		w	- 6 434	71	20	- 271	- 474	91	- 2 037	
46	Thüringen	i	10 844	2 457	3 988	421	- 150	59	233	
47		m	4 497	1 130	1 782	161	- 96	26	93	
48		w	6 347	1 327	2 206	260	- 54	33	140	
49	Deutschland	i	x	26 926	34 212	- 7 043	- 498	673	5 302	
50		m	x	12 985	16 007	- 3 589	274	516	3 117	
51		w	x	13 941	18 205	- 3 454	- 772	157	2 185	

*) Wanderungen innerhalb der Länder werden nicht nachgewiesen.

1) Einschl. Wanderungsbewegungen von Spätaussiedlern/-innen (Sekundärwanderungen) von der Gemeinde Friedland.

wanderung
nach Herkunfts- und Zielländern

Hessen	Mecklen- burg- Vorpommern	Niedersachsen	Nordrhein- Westfalen	Rheinland- Pfalz	Saarland	Sachsen	Sachsen- Anhalt	Schleswig- Holstein	Thüringen	Lfd. Nr.
do										
insgesamt										
- 1 297	- 943	- 9 769	- 2 196	63	- 256	- 5 353	- 2 664	- 137	- 2 457	01
- 750	- 448	- 4 736	- 1 100	153	- 126	- 2 480	- 1 368	- 66	- 1 130	02
- 547	- 495	- 5 033	- 1 096	- 90	- 130	- 2 873	- 1 296	- 71	- 1 327	03
- 1 747	- 880	- 11 204	- 1 234	- 375	- 150	- 6 878	- 3 004	- 229	- 3 988	04
- 937	- 435	- 5 380	- 543	- 138	- 89	- 3 052	- 1 422	- 209	- 1 782	05
- 810	- 445	- 5 824	- 691	- 237	- 61	- 3 826	- 1 582	- 20	- 2 206	06
- 289	- 846	- 1 362	- 852	- 46	- 75	- 943	- 902	403	- 421	07
- 180	- 398	- 683	- 485	- 38	- 53	- 373	- 429	132	- 161	08
- 109	- 448	- 679	- 367	- 8	- 22	- 570	- 473	271	- 260	09
942	563	- 606	2 035	511	58	580	63	788	150	10
446	263	- 269	825	210	19	316	32	314	96	11
496	300	- 337	1 210	301	39	264	31	474	54	12
- 39	- 411	578	- 368	- 39	- 33	- 80	- 189	- 204	- 59	13
- 14	- 197	164	- 227	- 4	- 13	- 16	- 72	- 113	- 26	14
- 25	- 214	414	- 141	- 35	- 20	- 64	- 117	- 91	- 33	15
- 516	- 3 307	- 1 080	- 1 139	- 87	- 40	- 415	- 504	3 542	- 233	16
- 296	- 1 637	- 708	- 615	- 42	- 26	- 194	- 232	1 505	- 93	17
- 220	- 1 670	- 372	- 524	- 45	- 14	- 221	- 272	2 037	- 140	18
-	- 460	- 3 979	225	1 819	- 48	- 1 628	- 1 251	182	- 2 264	19
-	- 192	- 1 881	48	1 032	- 24	- 699	- 575	34	- 898	20
-	- 268	- 2 098	177	787	- 24	- 929	- 676	148	- 1 366	21
460	-	18	1 186	211	- 10	- 83	- 369	2 532	- 105	22
192	-	- 86	570	97	- 1	- 12	- 167	1 133	- 34	23
268	-	104	616	114	- 9	- 71	- 202	1 399	- 71	24
3 979	- 18	-	14 792	3 175	844	3 320	- 1 974	1 895	1 335	25
1 881	86	-	7 243	1 584	389	1 615	- 827	871	748	26
2 098	- 104	-	7 549	1 591	455	1 705	- 1 147	1 024	587	27
- 225	- 1 186	- 14 792	-	1 138	- 219	- 2 583	- 2 691	809	- 1 633	28
- 48	- 570	- 7 243	-	655	- 150	- 1 055	- 1 245	311	- 654	29
- 177	- 616	- 7 549	-	483	- 69	- 1 528	- 1 446	498	- 979	30
- 1 819	- 211	- 3 175	- 1 138	-	- 202	- 806	- 598	78	- 617	31
- 1 032	- 97	- 1 584	- 655	-	- 47	- 309	- 315	- 12	- 272	32
- 787	- 114	- 1 591	- 483	-	- 155	- 497	- 283	90	- 345	33
48	10	- 844	219	202	-	- 54	- 49	- 2	- 22	34
24	1	- 389	150	47	-	- 24	- 22	3	- 7	35
24	9	- 455	69	155	-	- 30	- 27	- 5	- 15	36
1 628	83	- 3 320	2 583	806	54	-	- 1 077	438	- 658	37
699	12	- 1 615	1 055	309	24	-	- 599	172	- 390	38
929	71	- 1 705	1 528	497	30	-	- 478	266	- 268	39
1 251	369	1 975	2 691	598	49	1 077	-	471	342	40
575	167	827	1 245	315	22	599	-	186	191	41
676	202	1 148	1 446	283	27	478	-	285	151	42
- 182	- 2 532	- 1 895	- 809	- 78	2	- 438	- 471	-	- 214	43
- 34	- 1 133	- 871	- 311	12	- 3	- 172	- 186	-	- 85	44
- 148	- 1 399	- 1 024	- 498	- 90	5	- 266	- 285	-	- 129	45
2 264	105	- 1 335	1 633	617	22	658	- 342	214	-	46
898	34	- 748	654	272	7	390	- 191	85	-	47
1 366	71	- 587	979	345	15	268	- 151	129	-	48
4 458	- 9 664	- 50 790	17 628	8 515	- 4	- 13 626	- 16 022	10 780	- 10 844	49
1 424	- 4 544	- 25 202	7 854	4 464	- 71	- 5 466	- 7 618	4 346	- 4 497	50
3 034	- 5 120	- 25 588	9 774	4 051	67	- 8 160	- 8 404	6 434	- 6 347	51

2 Binnen
2.1.4 Wanderungen zwischen den Bundesländern 2003

Lfd. Nr.	Zielland Herkunftsland	Geschlecht	Deutschland	Baden- Württem- berg	Bayern	Berlin	Brandenburg	Bremen	Hamburg
Sal									
Deutsche									
01	Baden-Württemberg	i	- 22 888	-	1 222	- 485	- 2 489	- 44	285
02		m	- 11 065	-	542	- 201	- 1 256	1	148
03		w	- 11 823	-	680	- 284	- 1 233	- 45	137
04	Bayern	i	- 30 544	- 1 222	-	- 377	- 2 322	- 2	- 9
05		m	- 14 116	- 542	-	- 89	- 1 092	23	- 16
06		w	- 16 428	- 680	-	- 288	- 1 230	- 25	7
07	Berlin	i	7 461	485	377	-	11 470	- 61	23
08		m	3 669	201	89	-	5 904	- 25	10
09		w	3 792	284	288	-	5 566	- 36	13
10	Brandenburg	i	- 466	2 489	2 322	- 11 470	-	179	846
11		m	- 836	1 256	1 092	- 5 904	-	74	396
12		w	370	1 233	1 230	- 5 566	-	105	450
13	Bremen	i	- 469	44	2	61	- 179	-	203
14		m	- 431	- 1	- 23	25	- 74	-	88
15		w	- 38	45	25	36	- 105	-	115
16	Hamburg	i	- 3 724	- 285	9	- 23	- 846	- 203	-
17		m	- 2 205	- 148	16	- 10	- 396	- 88	-
18		w	- 1 519	- 137	- 7	- 13	- 450	- 115	-
19	Hessen	i	- 2 781	994	1 700	340	- 879	90	438
20		m	- 612	483	887	210	- 406	49	249
21		w	- 2 169	511	813	130	- 473	41	189
22	Mecklenburg- Vorpommern	i	9 301	884	790	769	- 588	378	3 057
23		m	4 291	424	363	354	- 267	178	1 482
24		w	5 010	460	427	415	- 321	200	1 575
25	Niedersachsen 1)	i	37 192	7 277	9 052	1 138	239	- 826	441
26		m	18 453	3 493	4 262	576	96	- 243	368
27		w	18 739	3 784	4 790	562	143	- 583	73
28	Nordrhein-Westfalen	i	- 11 763	2 170	1 694	1 058	- 1 879	444	964
29		m	- 4 363	1 177	891	711	- 745	267	534
30		w	- 7 400	993	803	347	- 1 134	177	430
31	Rheinland-Pfalz	i	- 7 514	86	317	73	- 471	38	103
32		m	- 3 808	- 20	132	57	- 191	3	53
33		w	- 3 706	106	185	16	- 280	35	50
34	Saarland	i	- 152	208	89	53	- 52	1	15
35		m	- 36	117	49	31	- 13	- 4	13
36		w	- 116	91	40	22	- 39	5	2
37	Sachsen	i	12 191	4 877	6 406	758	- 576	85	293
38		m	4 484	2 255	2 766	240	- 306	19	117
39		w	7 707	2 622	3 640	518	- 270	66	176
40	Sachsen-Anhalt	i	14 138	2 463	2 701	654	- 47	167	421
41		m	6 496	1 253	1 251	300	- 17	61	182
42		w	7 642	1 210	1 450	354	- 30	106	239
43	Schleswig-Holstein	i	- 9 985	146	209	- 397	- 776	164	- 3 550
44		m	- 3 908	89	203	- 134	- 310	84	- 1 488
45		w	- 6 077	57	6	- 263	- 466	80	- 2 062
46	Thüringen	i	10 005	2 272	3 654	387	- 139	60	195
47		m	3 986	1 028	1 596	165	- 91	32	69
48		w	6 019	1 244	2 058	222	- 48	28	126
49	Deutschland	i	x	22 888	30 544	- 7 461	466	470	3 725
50		m	x	11 065	14 116	- 3 669	836	431	2 205
51		w	x	11 823	16 428	- 3 792	- 370	39	1 520

*) Wanderungen innerhalb der Länder werden nicht nachgewiesen.

1) Einschl. Wanderungsbewegungen von Spätaussiedlern/-innen (Sekundärwanderungen) von der Gemeinde Friedland.

wanderung
nach Herkunfts- und Zielländern

Hessen	Mecklen- burg- Vorpommern	Niedersachsen	Nordrhein- Westfalen	Rheinland-Pfalz	Saarland	Sachsen	Sachsen- Anhalt	Schleswig- Holstein	Thürin- gen	Lfd. Nr.
do										
insgesamt										
- 994	- 884	- 7 277	- 2 170	- 86	- 208	- 4 877	- 2 463	- 146	- 2 272	01
- 483	- 424	- 3 493	- 1 177	20	- 117	- 2 255	- 1 253	- 89	- 1 028	02
- 511	- 460	- 3 784	- 993	- 106	- 91	- 2 622	- 1 210	- 57	- 1 244	03
- 1 700	- 790	- 9 052	- 1 694	- 317	- 89	- 6 406	- 2 701	- 209	- 3 654	04
- 887	- 363	- 4 262	- 891	- 132	- 49	- 2 766	- 1 251	- 203	- 1 596	05
- 813	- 427	- 4 790	- 803	- 185	- 40	- 3 640	- 1 450	- 6	- 2 058	06
- 340	- 769	- 1 138	- 1 058	- 73	- 53	- 758	- 654	397	- 387	07
- 210	- 354	- 576	- 711	- 57	- 31	- 240	- 300	134	- 165	08
- 130	- 415	- 562	- 347	- 16	- 22	- 518	- 354	263	- 222	09
879	588	- 239	1 879	471	52	576	47	776	139	10
406	267	- 96	745	191	13	306	17	310	91	11
473	321	- 143	1 134	280	39	270	30	466	48	12
- 90	- 378	826	- 444	- 37	- 1	- 85	- 167	- 164	- 60	13
- 49	- 178	243	- 267	- 3	4	- 19	- 61	- 84	- 32	14
- 41	- 200	583	- 177	- 34	- 5	- 66	- 106	- 80	- 28	15
- 438	- 3 057	- 441	- 964	- 103	- 15	- 293	- 420	3 550	- 195	16
- 249	- 1 482	- 368	- 534	- 53	- 13	- 117	- 182	1 488	- 69	17
- 189	- 1 575	- 73	- 430	- 50	- 2	- 176	- 238	2 062	- 126	18
-	- 403	- 2 599	62	1 763	12	- 1 349	- 1 051	186	- 2 085	19
-	- 152	- 1 219	- 18	953	24	- 506	- 439	44	- 771	20
-	- 251	- 1 380	80	810	- 12	- 843	- 612	142	- 1 314	21
403	-	454	1 015	191	9	- 57	- 339	2 428	- 93	22
152	-	133	479	84	4	1	- 145	1 073	- 24	23
251	-	321	536	107	5	- 58	- 194	1 355	- 69	24
2 599	- 454	-	11 900	2 444	560	2 644	- 2 114	1 277	1 015	25
1 219	- 133	-	5 730	1 228	252	1 287	- 850	575	593	26
1 380	- 321	-	6 170	1 216	308	1 357	- 1 264	702	422	27
- 62	- 1 015	- 11 900	-	1 435	- 105	- 2 054	- 2 028	855	- 1 340	28
18	- 479	- 5 730	-	789	- 86	- 714	- 858	333	- 471	29
- 80	- 536	- 6 170	-	646	- 19	- 1 340	- 1 170	522	- 869	30
- 1 763	- 191	- 2 444	- 1 435	-	- 129	- 739	- 508	85	- 536	31
- 953	- 84	- 1 228	- 789	-	- 20	- 276	- 250	- 5	- 237	32
- 810	- 107	- 1 216	- 646	-	- 109	- 463	- 258	90	- 299	33
- 12	- 9	- 560	105	129	-	- 52	- 41	- 3	- 23	34
- 24	- 4	- 252	86	20	-	- 27	- 18	1	- 11	35
12	- 5	- 308	19	109	-	- 25	- 23	- 4	- 12	36
1 349	57	- 2 644	2 054	739	52	-	- 966	369	- 662	37
506	- 1	- 1 287	714	276	27	-	- 569	128	- 401	38
843	58	- 1 357	1 340	463	25	-	- 397	241	- 261	39
1 051	339	2 114	2 028	508	41	966	-	388	344	40
439	145	849	858	250	18	569	-	128	210	41
612	194	1 265	1 170	258	23	397	-	260	134	42
- 186	- 2 428	- 1 277	- 855	- 85	3	- 369	- 388	-	- 196	43
- 44	- 1 073	- 575	- 333	5	- 1	- 128	- 128	-	- 75	44
- 142	- 1 355	- 702	- 522	- 90	4	- 241	- 260	-	- 121	45
2 085	93	- 1 015	1 340	536	23	662	- 344	196	-	46
771	24	- 593	471	237	11	401	- 210	75	-	47
1 314	69	- 422	869	299	12	261	- 134	121	-	48
2 781	- 9 301	- 37 192	11 763	7 515	152	- 12 191	- 14 137	9 985	- 10 005	49
612	- 4 291	- 18 454	4 363	3 808	36	- 4 484	- 6 497	3 908	- 3 986	50
2 169	- 5 010	- 18 738	7 400	3 707	116	- 7 707	- 7 640	6 077	- 6 019	51

2 Binnen
2.1.5 Wanderungen zwischen den Bundesländern 2003

Lfd. Nr.	Zielland		Ge- schlecht	Deutschland	Baden- Württem- berg	Bayern	Berlin	Brandenburg	Bremen	Hamburg
	Herkunftsland									
Sal										
Nichtdeutsche										
01	Baden-Württemberg	i	- 4 038	-	37	- 266	- 152	- 39	14	
02		m	- 1 920	-	39	- 141	- 70	- 17	21	
03		w	- 2 118	-	- 2	- 125	- 82	- 22	- 7	
04	Bayern	i	- 3 668	- 37	-	- 395	- 144	8	- 23	
05		m	- 1 891	- 39	-	- 232	- 63	11	19	
06		w	- 1 777	2	-	- 163	- 81	- 3	- 42	
07	Berlin	i	- 418	266	395	-	- 662	- 2	85	
08		m	- 80	141	232	-	- 366	9	62	
09		w	- 338	125	163	-	- 296	- 11	23	
10	Brandenburg	i	964	152	144	662	-	30	60	
11		m	562	70	63	366	-	23	38	
12		w	402	82	81	296	-	7	22	
13	Bremen	i	- 203	39	- 8	2	- 30	-	38	
14		m	- 85	17	- 11	- 9	- 23	-	13	
15		w	- 118	22	3	11	- 7	-	25	
16	Hamburg	i	- 1 577	- 14	23	- 85	- 60	- 38	-	
17		m	- 912	- 21	- 19	- 62	- 38	- 13	-	
18		w	- 665	7	42	- 23	- 22	- 25	-	
19	Hessen	i	- 1 677	303	47	- 51	- 63	- 51	78	
20		m	- 812	267	50	- 30	- 40	- 35	47	
21		w	- 865	36	- 3	- 21	- 23	- 16	31	
22	Mecklenburg- Vorpommern	i	363	59	90	77	25	33	250	
23		m	253	24	72	44	4	19	155	
24		w	110	35	18	33	21	14	95	
25	Niedersachsen 1)	i	13 599	2 492	2 152	224	367	248	639	
26		m	6 749	1 243	1 118	107	173	79	340	
27		w	6 850	1 249	1 034	117	194	169	299	
28	Nordrhein-Westfalen	i	- 5 865	26	- 460	- 206	- 156	- 76	175	
29		m	- 3 491	- 77	- 348	- 226	- 80	- 40	81	
30		w	- 2 374	103	- 112	20	- 76	- 36	94	
31	Rheinland-Pfalz	i	- 1 000	- 149	58	- 27	- 40	2	- 16	
32		m	- 656	- 133	6	- 19	- 19	1	- 11	
33		w	- 344	- 16	52	- 8	- 21	1	- 5	
34	Saarland	i	156	48	61	22	- 6	32	25	
35		m	107	9	40	22	- 6	17	13	
36		w	49	39	21	-	-	15	12	
37	Sachsen	i	1 435	476	472	185	- 4	- 5	122	
38		m	982	225	286	133	- 10	- 3	77	
39		w	453	251	186	52	6	- 2	45	
40	Sachsen-Anhalt	i	1 886	201	303	248	- 16	22	84	
41		m	1 122	115	171	129	- 15	11	50	
42		w	764	86	132	119	- 1	11	34	
43	Schleswig-Holstein	i	- 795	- 9	20	- 6	- 12	40	8	
44		m	- 438	- 23	6	2	- 4	29	- 17	
45		w	- 357	14	14	- 8	- 8	11	25	
46	Thüringen	i	839	185	334	34	- 11	- 1	38	
47		m	511	102	186	- 4	- 5	- 6	24	
48		w	328	83	148	38	- 6	5	14	
49	Deutschland	i	x	4 038	3 668	418	- 964	203	1 577	
50		m	x	1 920	1 891	80	- 562	85	912	
51		w	x	2 118	1 777	338	- 402	118	665	

*) Wanderungen innerhalb der Länder werden nicht nachgewiesen.

1) Einschl. Wanderungsbewegungen von Spätaussiedlern/-innen (Sekundärwanderungen) von der Gemeinde Friedland.

wanderung
nach Herkunfts- und Zielländern

Hessen	Mecklen- burg- Vorpommern	Niedersachsen	Nordrhein- Westfalen	Rheinland- Pfalz	Saarland	Sachsen	Sachsen- Anhalt	Schleswig- Holstein	Thüringen	Lfd. Nr.
do										
insgesamt										
- 303	- 59	- 2 492	- 26	149	- 48	- 476	- 201	9	- 185	01
- 267	- 24	- 1 243	77	133	- 9	- 225	- 115	23	- 102	02
- 36	- 35	- 1 249	- 103	16	- 39	- 251	- 86	- 14	- 83	03
- 47	- 90	- 2 152	460	- 58	- 61	- 472	- 303	- 20	- 334	04
- 50	- 72	- 1 118	348	- 6	- 40	- 286	- 171	- 6	- 186	05
3	- 18	- 1 034	112	- 52	- 21	- 186	- 132	- 14	- 148	06
51	- 77	- 224	206	27	- 22	- 185	- 248	6	- 34	07
30	- 44	- 107	226	19	- 22	- 133	- 129	- 2	4	08
21	- 33	- 117	- 20	8	-	- 52	- 119	8	- 38	09
-	-	-	-	-	-	-	-	-	-	-
63	- 25	- 367	156	40	6	4	16	12	11	10
40	- 4	- 173	80	19	6	10	15	4	5	11
23	- 21	- 194	76	21	-	- 6	1	8	6	12
-	-	-	-	-	-	-	-	-	-	-
51	- 33	- 248	76	- 2	- 32	5	- 22	- 40	1	13
35	- 19	- 79	40	- 1	- 17	3	- 11	- 29	6	14
16	- 14	- 169	36	- 1	- 15	2	- 11	- 11	- 5	15
- 78	- 250	- 639	- 175	16	- 25	- 122	- 84	- 8	- 38	16
- 47	- 155	- 340	- 81	11	- 13	- 77	- 50	17	- 24	17
- 31	- 95	- 299	- 94	5	- 12	- 45	- 34	- 25	- 14	18
-	- 57	- 1 380	163	56	- 60	- 279	- 200	- 4	- 179	19
-	- 40	- 662	66	79	- 48	- 193	- 136	- 10	- 127	20
-	- 17	- 718	97	- 23	- 12	- 86	- 64	6	- 52	21
57	-	- 436	171	20	- 19	- 26	- 30	104	- 12	22
40	-	- 219	91	13	- 5	- 13	- 22	60	- 10	23
17	-	- 217	80	7	- 14	- 13	- 8	44	- 2	24
1 380	436	-	2 892	731	284	676	140	618	320	25
662	219	-	1 513	356	137	328	23	296	155	26
718	217	-	1 379	375	147	348	117	322	165	27
- 163	- 171	- 2 892	-	- 297	- 114	- 529	- 663	- 46	- 293	28
- 66	- 91	- 1 513	-	- 134	- 64	- 341	- 387	- 22	- 183	29
- 97	- 80	- 1 379	-	- 163	- 50	- 188	- 276	- 24	- 110	30
- 56	- 20	- 731	297	-	- 73	- 67	- 90	- 7	- 81	31
- 79	- 13	- 356	134	-	- 27	- 33	- 65	- 7	- 35	32
23	- 7	- 375	163	-	- 46	- 34	- 25	-	- 46	33
60	19	- 284	114	73	-	- 2	- 8	1	1	34
48	5	- 137	64	27	-	3	- 4	2	4	35
12	14	- 147	50	46	-	- 5	- 4	- 1	- 3	36
279	26	- 676	529	67	2	-	- 111	69	4	37
193	13	- 328	341	33	- 3	-	- 30	44	11	38
86	13	- 348	188	34	5	-	- 81	25	- 7	39
200	30	- 139	663	90	8	111	-	83	- 2	40
136	22	- 22	387	65	4	30	-	58	- 19	41
64	8	- 117	276	25	4	81	-	25	17	42
4	- 104	- 618	46	7	- 1	- 69	- 83	-	- 18	43
10	- 60	- 296	22	7	- 2	- 44	- 58	-	- 10	44
- 6	- 44	- 322	24	-	1	- 25	- 25	-	- 8	45
179	12	- 320	293	81	- 1	- 4	2	18	-	46
127	10	- 155	183	35	- 4	- 11	19	10	-	47
52	2	- 165	110	46	3	7	- 17	8	-	48
1 677	- 363	- 13 598	5 865	1 000	- 156	- 1 435	- 1 885	795	- 839	49
812	- 253	- 6 748	3 491	656	- 107	- 982	- 1 121	438	- 511	50
865	- 110	- 6 850	2 374	344	- 49	- 453	- 764	357	- 328	51

2 Binnenwanderung

2.2 Wanderungen zwischen den Bundesländern 2003 nach Altersjahren und Familienstand *)

Alter der Wandernden	Insgesamt	ledig		verheiratet		verwitwet		geschieden	
		männlich	weiblich	männlich	weiblich	männlich	weiblich	männlich	weiblich
unter 1	6 801	3 505	3 296	-	-	-	-	-	-
1 - 2	14 635	7 621	7 014	-	-	-	-	-	-
2 - 3	13 825	7 237	6 588	-	-	-	-	-	-
3 - 4	12 846	6 727	6 119	-	-	-	-	-	-
4 - 5	11 085	5 719	5 366	-	-	-	-	-	-
zusammen	59 192	30 809	28 383	-	-	-	-	-	-
5 - 6	10 309	5 232	5 077	-	-	-	-	-	-
6 - 7	9 878	5 079	4 799	-	-	-	-	-	-
7 - 8	8 687	4 434	4 253	-	-	-	-	-	-
8 - 9	7 671	3 986	3 685	-	-	-	-	-	-
9 - 10	7 445	3 743	3 702	-	-	-	-	-	-
zusammen	43 990	22 474	21 516	-	-	-	-	-	-
10 - 11	7 502	3 848	3 654	-	-	-	-	-	-
11 - 12	7 627	3 938	3 689	-	-	-	-	-	-
12 - 13	7 516	3 950	3 566	-	-	-	-	-	-
13 - 14	8 060	4 120	3 939	-	1	-	-	-	-
14 - 15	7 720	3 857	3 860	-	3	-	-	-	-
zusammen	38 425	19 713	18 708	-	4	-	-	-	-
15 - 16	7 627	3 844	3 780	-	3	-	-	-	-
16 - 17	9 017	4 436	4 574	1	5	-	1	-	-
17 - 18	10 784	5 088	5 613	5	78	-	-	-	-
18 - 19	16 335	6 767	9 185	44	333	-	1	3	2
19 - 20	25 444	9 123	15 368	163	782	-	-	-	8
zusammen	69 207	29 258	38 520	213	1 201	-	2	3	10
20 - 21	39 753	15 481	22 600	351	1 297	1	3	2	18
21 - 22	46 867	20 449	23 755	698	1 908	-	6	8	43
22 - 23	44 934	19 397	22 037	1 008	2 379	4	8	15	86
23 - 24	45 437	19 610	21 207	1 470	2 968	-	15	28	139
24 - 25	43 101	18 864	18 610	1 916	3 394	1	10	74	232
zusammen	220 092	93 801	108 209	5 443	11 946	6	42	127	518
25 - 26	41 486	17 995	16 708	2 464	3 844	8	21	123	323
26 - 27	40 927	17 515	15 539	3 009	4 276	1	19	163	405
27 - 28	37 760	15 583	13 372	3 374	4 646	6	25	226	528
28 - 29	33 856	13 778	10 817	3 629	4 659	6	36	298	633
29 - 30	31 273	12 136	9 030	4 163	4 837	11	42	392	662
zusammen	185 302	77 007	65 466	16 639	22 262	32	143	1 202	2 551

*) Nur Zuzüge

Statistisches Bundesamt, VI B, Wanderungsstatistik

2 Binnenwanderung

2.2 Wanderungen zwischen den Bundesländern 2003 nach Altersjahren und Familienstand ^{*)}

Alter der Wandernden	Insgesamt	ledig		verheiratet		verwitwet		geschieden	
		männlich	weiblich	männlich	weiblich	männlich	weiblich	männlich	weiblich
30 - 31	28 460	10 540	7 322	4 399	5 022	14	45	423	695
31 - 32	27 897	10 006	6 238	4 945	5 191	5	48	567	897
32 - 33	27 646	9 291	5 727	5 437	5 448	14	44	700	985
33 - 34	25 981	8 152	4 881	5 663	5 270	16	50	872	1 077
34 - 35	24 477	7 156	4 089	5 697	5 365	9	76	947	1 138
zusammen	134 461	45 145	28 257	26 141	26 296	58	263	3 509	4 792
35 - 36	23 833	6 583	3 742	5 928	5 168	28	60	1 116	1 208
36 - 37	22 217	5 770	3 088	5 815	4 987	25	73	1 217	1 242
37 - 38	21 054	5 053	2 520	5 765	4 934	23	71	1 299	1 389
38 - 39	19 269	4 137	2 136	5 536	4 522	38	90	1 403	1 407
39 - 40	18 110	3 601	1 773	5 320	4 315	36	95	1 535	1 435
zusammen	104 483	25 144	13 259	28 364	23 926	150	389	6 570	6 681
40 - 41	16 828	3 008	1 458	5 164	4 106	23	131	1 592	1 346
41 - 42	15 507	2 501	1 320	4 722	3 911	29	99	1 544	1 381
42 - 43	14 396	2 198	1 058	4 481	3 666	35	104	1 509	1 345
43 - 44	13 226	1 842	827	4 317	3 313	39	138	1 475	1 275
44 - 45	12 076	1 473	711	3 986	3 115	30	136	1 371	1 254
zusammen	72 033	11 022	5 374	22 670	18 111	156	608	7 491	6 601
45 - 46	10 804	1 243	601	3 528	2 776	60	169	1 257	1 170
46 - 47	10 044	1 123	535	3 321	2 596	54	159	1 193	1 063
47 - 48	9 247	889	416	3 069	2 484	53	166	1 144	1 026
48 - 49	8 941	785	368	3 048	2 360	65	160	1 120	1 035
49 - 50	8 195	649	319	2 791	2 300	61	185	1 022	868
zusammen	47 231	4 689	2 239	15 757	12 516	293	839	5 736	5 162
50 - 51	7 530	582	292	2 557	2 103	48	198	898	852
51 - 52	7 325	513	229	2 560	2 024	62	243	876	818
52 - 53	6 720	437	238	2 305	1 916	61	246	806	711
53 - 54	6 466	432	189	2 275	1 861	66	253	726	664
54 - 55	5 899	358	161	2 075	1 711	59	251	662	622
zusammen	33 940	2 322	1 109	11 772	9 615	296	1 191	3 968	3 667
55 - 56	5 363	281	154	1 847	1 563	75	260	618	565
56 - 57	4 722	220	128	1 670	1 380	70	244	524	486
57 - 58	3 995	212	102	1 375	1 171	51	199	486	399
58 - 59	3 645	159	82	1 297	1 138	49	187	396	337
59 - 60	4 372	190	111	1 499	1 385	88	256	458	385
zusammen	22 097	1 062	577	7 688	6 637	333	1 146	2 482	2 172

*) Nur Zuzüge

Statistisches Bundesamt, VI B, Wanderungsstatistik

2 Binnenwanderung

2.2 Wanderungen zwischen den Bundesländern 2003 nach Altersjahren und Familienstand ^{*)}

Alter der Wandernden	Insgesamt	ledig		verheiratet		verwitwet		geschieden	
		männlich	weiblich	männlich	weiblich	männlich	weiblich	männlich	weiblich
60 - 61	4 994	193	113	1 776	1 546	104	335	467	460
61 - 62	4 842	192	149	1 679	1 526	82	375	415	424
62 - 63	5 341	209	151	1 979	1 623	125	399	361	494
63 - 64	5 430	207	141	2 100	1 476	133	517	413	443
64 - 65	4 893	178	129	1 868	1 263	171	478	396	410
zusammen	25 500	979	683	9 402	7 434	615	2 104	2 052	2 231
65 - 66	4 442	169	122	1 717	1 125	154	528	308	319
66 - 67	3 846	131	115	1 387	978	154	549	265	267
67 - 68	3 307	114	114	1 142	811	125	534	195	272
68 - 69	3 111	97	89	1 067	789	159	514	182	214
69 - 70	2 613	62	82	898	633	163	486	125	164
zusammen	17 319	573	522	6 211	4 336	755	2 611	1 075	1 236
70 - 71	1 980	55	55	627	466	144	395	108	130
71 - 72	2 085	61	74	662	446	150	435	100	157
72 - 73	2 015	51	86	591	444	149	494	83	117
73 - 74	2 070	28	72	558	417	179	594	85	137
74 - 75	2 145	40	104	584	426	167	632	81	111
zusammen	10 295	235	391	3 022	2 199	789	2 550	457	652
75 - 76	2 228	37	97	554	431	197	721	64	127
76 - 77	2 046	40	118	446	363	189	748	49	93
77 - 78	2 079	34	104	441	332	180	843	33	112
78 - 79	2 132	20	115	354	348	203	924	53	115
79 - 80	2 118	25	124	334	280	164	1 020	53	118
zusammen	10 603	156	558	2 129	1 754	933	4 256	252	565
80 - 81	2 085	17	149	322	272	179	1 010	30	106
81 - 82	2 128	21	124	277	245	209	1 104	26	122
82 - 83	2 249	19	128	274	236	217	1 224	32	119
83 - 84	2 221	9	127	223	192	210	1 328	15	117
84 - 85	1 653	8	91	194	111	150	1 013	13	73
zusammen	10 336	74	619	1 290	1 056	965	5 679	116	537
85 - 86	1 092	7	44	122	66	116	670	9	58
86 - 87	927	6	58	95	46	95	582	6	39
87 - 88	1 086	8	69	112	50	104	697	9	37
88 - 89	1 200	8	51	98	63	102	806	16	56
89 - 90	1 336	6	68	113	48	144	894	6	57
zusammen	5 641	35	290	540	273	561	3 649	46	247
90 und mehr	4 711	32	227	306	123	554	3 265	28	176
Insgesamt	1 114 858	364 530	334 907	157 587	149 689	6 496	28 737	35 114	37 798

1) Nur Zuzüge.

Statistisches Bundesamt, VI B, Wanderungsstatistik

2 Binnenwanderung
2.3 Wanderungen zwischen den Bundesländern

Bundesland	Personenkreis	1991	1992	1993	1994	1995	1996	1997	1998	1999	2000	2001	2002	2003
Zuzüge														
Baden-Württemberg	Deutsche	135 618	114 390	98 612	100 019	100 410	96 970	96 368	101 941	105 229	115 298	127 576	120 873	110 563
	Ausländer/-innen	13 207	15 491	14 920	15 097	16 044	15 923	15 682	16 646	17 333	20 095	22 561	22 152	20 613
	zusammen	148 825	129 881	113 532	115 116	116 454	112 893	112 050	118 587	122 562	135 393	150 137	143 025	131 176
Bayern	Deutsche	133 655	120 476	102 188	106 146	112 162	107 360	107 531	114 903	121 247	126 800	138 258	122 232	114 142
	Ausländer/-innen	14 774	16 873	16 048	15 462	16 765	15 943	15 489	15 549	17 808	19 051	20 655	19 614	19 267
	zusammen	148 429	137 349	118 236	121 608	128 927	123 303	123 020	130 452	139 055	145 851	158 913	141 846	133 409
Berlin	Deutsche	48 942	46 193	44 116	45 592	47 206	47 362	50 899	61 387	64 275	66 842	69 771	70 137	65 712
	Ausländer/-innen	5 528	6 850	7 058	8 680	9 886	9 988	10 525	9 079	9 370	9 767	9 771	9 559	9 320
	zusammen	54 470	53 043	51 174	54 272	57 092	57 350	61 424	70 466	73 645	76 609	79 542	79 696	75 032
Davon:														
Berlin-West	Deutsche	30 490	27 566	27 016	28 210	29 341	28 381	28 969	35 996	36 889	x ¹⁾	x ¹⁾	x ¹⁾	x ¹⁾
	Ausländer/-innen	3 542	4 386	4 748	5 521	6 107	6 156	6 579	6 163	6 584	x ¹⁾	x ¹⁾	x ¹⁾	x ¹⁾
	zusammen	34 032	31 952	31 764	33 731	35 448	34 537	35 548	42 159	43 473	x ¹⁾	x ¹⁾	x ¹⁾	x ¹⁾
Berlin-Ost	Deutsche	18 452	18 627	17 100	17 382	17 865	18 981	21 930	25 391	27 386	x ¹⁾	x ¹⁾	x ¹⁾	x ¹⁾
	Ausländer/-innen	1 986	2 464	2 310	3 159	3 779	3 832	3 946	2 916	2 786	x ¹⁾	x ¹⁾	x ¹⁾	x ¹⁾
	zusammen	20 438	21 091	19 410	20 541	21 644	22 813	25 876	28 307	30 172	x ¹⁾	x ¹⁾	x ¹⁾	x ¹⁾
Brandenburg	Deutsche	24 714	26 273	33 322	43 407	49 793	56 034	66 887	69 430	66 477	60 735	56 968	54 683	54 812
	Ausländer/-innen	991	1 576	2 046	2 362	2 630	2 981	2 732	2 711	2 667	2 741	2 903	3 016	2 945
	zusammen	25 705	27 849	35 368	45 769	52 423	59 015	69 619	72 141	69 144	63 476	59 871	57 699	57 757
Bremen	Deutsche	17 878	18 712	16 278	17 150	18 059	18 089	17 434	16 630	17 661	17 490	17 830	19 333	19 272
	Ausländer/-innen	1 685	2 091	2 050	2 234	2 559	2 482	2 404	2 173	2 274	2 372	2 791	3 219	3 023
	zusammen	19 563	20 803	18 328	19 384	20 618	20 571	19 838	18 803	19 935	19 862	20 621	22 552	22 295
Hamburg	Deutsche	42 355	40 148	45 286	43 893	43 488	43 121	44 313	46 203	48 714	50 397	50 982	50 440	50 521
	Ausländer/-innen	4 464	4 890	5 418	5 556	6 052	6 130	6 661	6 210	6 627	6 842	7 147	7 534	7 198
	zusammen	46 819	45 038	50 704	49 449	49 540	49 251	50 974	52 413	55 341	57 239	58 129	57 974	57 719
Hessen	Deutsche	91 950	86 099	73 227	77 956	79 105	76 947	77 383	78 240	78 900	79 697	81 849	78 581	74 150
	Ausländer/-innen	11 242	13 001	13 937	13 894	15 557	14 734	14 688	14 466	15 174	15 772	16 031	16 382	15 802
	zusammen	103 192	99 100	87 164	91 850	94 662	91 681	92 071	92 706	94 074	95 469	97 880	94 963	89 952
Mecklenburg-Vorpommern	Deutsche	14 443	17 667	19 145	20 283	20 897	25 463	24 505	24 097	24 021	22 729	23 577	23 534	23 889
	Ausländer/-innen	662	924	898	827	2 752	1 326	1 068	1 213	1 279	1 110	1 020	1 907	1 935
	zusammen	15 105	18 591	20 043	21 110	23 649	26 789	25 573	25 310	25 300	23 839	24 597	25 441	25 824
Niedersachsen	Deutsche	136 145	131 884	122 258	124 228	115 836	110 379	110 063	111 800	112 295	111 350	111 459	111 605	110 747
	Ausländer/-innen	8 724	9 382	9 334	9 772	10 636	10 030	10 053	10 342	10 318	10 787	11 347	12 073	11 589
	zusammen	144 869	141 266	131 592	134 000	126 472	120 409	120 116	122 142	122 613	122 137	122 806	123 678	122 336
Nordrhein-Westfalen	Deutsche	169 402	145 900	120 008	127 222	127 966	123 886	121 842	120 254	124 383	134 968	139 483	133 751	130 166
	Ausländer/-innen	13 337	15 336	14 829	15 928	17 901	19 540	19 921	19 284	20 743	22 624	25 644	26 164	25 394
	zusammen	182 739	161 236	134 837	143 150	145 867	143 426	141 763	139 538	145 126	157 592	165 127	159 915	155 560
Rheinland-Pfalz	Deutsche	72 432	72 633	65 625	69 484	66 072	61 264	59 840	60 266	60 194	59 649	59 917	60 895	57 144
	Ausländer/-innen	8 617	9 949	10 684	10 696	10 751	10 135	9 647	8 949	9 663	9 667	10 554	10 627	9 881
	zusammen	81 049	82 582	76 309	80 180	76 823	71 399	69 487	69 215	69 857	69 316	70 471	71 522	67 025
Saarland	Deutsche	12 625	11 101	9 588	10 362	9 828	10 376	9 927	9 768	9 618	9 195	9 691	9 873	9 221
	Ausländer/-innen	1 407	1 608	1 562	1 457	1 586	1 839	1 593	1 474	1 573	1 455	1 616	1 743	1 714
	zusammen	14 032	12 709	11 150	11 819	11 414	12 215	11 520	11 242	11 191	10 650	11 307	11 616	10 935
Sachsen	Deutsche	34 319	37 921	36 676	39 656	40 673	40 469	42 011	39 599	38 525	40 671	40 579	40 059	41 883
	Ausländer/-innen	1 324	2 311	2 853	3 298	4 790	5 087	4 795	3 422	3 393	3 606	3 733	4 256	4 381
	zusammen	35 643	40 232	39 529	42 954	45 463	45 556	46 806	43 021	41 918	44 177	44 312	44 315	46 264
Sachsen-Anhalt	Deutsche	21 055	22 246	25 109	27 525	28 994	30 346	27 526	26 131	25 022	24 805	25 138	25 958	27 761
	Ausländer/-innen	870	1 318	1 881	1 855	2 219	2 306	2 206	2 061	2 094	2 196	2 483	2 567	2 706
	zusammen	21 925	23 564	26 990	29 380	31 213	32 652	29 732	28 192	27 116	27 001	27 621	28 525	30 467
Schleswig-Holstein	Deutsche	58 778	58 272	56 392	58 977	58 076	58 075	58 064	57 274	57 534	57 490	57 842	58 812	56 828
	Ausländer/-innen	3 335	3 391	3 643	3 942	4 195	4 528	4 445	4 344	4 389	4 809	5 343	5 414	5 388
	zusammen	62 113	61 663	60 035	62 919	62 271	62 603	62 509	61 618	61 923	62 299	63 185	64 226	62 216
Thüringen	Deutsche	21 365	27 008	23 949	24 805	24 873	24 191	24 907	23 683	23 812	23 912	24 253	24 425	24 959
	Ausländer/-innen	1 169	1 832	1 448	1 474	1 405	1 494	1 831	1 688	1 780	1 811	2 049	2 077	1 932
	zusammen	22 534	28 840	25 397	26 279	26 278	25 685	26 738	25 371	25 592	25 723	26 302	26 502	26 891
Deutschland	Deutsche	1 035 676	976 923	891 779	936 705	943 438	930 332	939 500	961 606	977 907	1 002 028	1 035 173	1 005 191	971 770
	Ausländer/-innen	91 336	106 823	108 609	112 534	125 728	124 466	123 740	119 611	126 485	134 605	145 648	148 304	143 088
	insgesamt	1 127 012	1 083 746	1 000 388	1 049 239	1 069 166	1 054 798	1 063 240	1 081 217	1 104 392	1 136 633	1 180 821	1 153 495	1 114 858
Nachrichtlich:														
Früheres Bundesgebiet	Deutsche	901 328	827 181	736 478	763 647	760 343	734 848	731 734	753 275	772 664	762 334	794 887	766 395	798 466
	Ausländer/-innen	84 334	96 398	97 173	99 559	108 153	107 440	107 162	105 600	112 486	113 474	123 689	124 922	129 189
	insgesamt	985 662	923 579	833 651	863 206	868 496	842 288	838 896	858 875	885 150	875 808	918 576	891 317	927 655
Neue Länder und Berlin-Ost	Deutsche	134 348	149 742	155 301	173 058	183 095	195 484	207 766	208 331	205 243	172 852	170 515	168 659	173 304
	Ausländer/-innen	7 002	10 425	11 436	12 975	17 575	17 026	16 578	14 011	13 999	11 364	12 188	13 823	13 899
	insgesamt	141 350	160 167	166 737	186 033	200 670	212 510	224 344	222 342	219 242	184 216	182 703	182 482	187 203

1) Nachweis nach Berlin-Ost und Berlin-West nach 2000 nicht mehr möglich.

2 Binnenwanderung
2.3 Wanderungen zwischen den Bundesländern

Bundesland	Personenkreis	1991	1992	1993	1994	1995	1996	1997	1998	1999	2000	2001	2002	2003
Fortzüge														
Baden-Württemberg	Deutsche	97 553	100 617	100 042	104 714	104 516	102 490	101 152	100 669	97 227	92 097	88 841	87 038	87 675
	Ausländer/-innen	13 096	16 196	18 067	18 601	19 101	17 946	17 092	16 000	16 739	16 778	16 819	16 711	16 575
	zusammen	110 649	116 813	118 109	123 315	123 617	120 436	118 244	116 669	113 966	108 875	105 660	103 749	104 250
Bayern	Deutsche	85 355	88 883	85 169	83 977	80 536	77 771	76 209	77 503	77 044	79 193	82 220	84 109	83 598
	Ausländer/-innen	11 949	14 029	13 960	13 351	13 948	14 121	13 554	13 404	13 779	14 509	14 974	16 360	15 599
	zusammen	97 304	102 912	99 129	97 328	94 484	91 892	89 763	90 907	90 823	93 702	97 194	100 469	99 197
Berlin	Deutsche	49 563	50 291	52 698	57 685	63 066	68 868	80 385	84 541	79 876	74 908	71 550	71 681	73 173
	Ausländer/-innen	3 926	4 975	5 445	4 983	6 244	7 208	7 003	6 846	6 994	7 521	8 693	9 065	8 902
	zusammen	53 489	55 266	58 143	62 668	69 310	76 076	87 388	91 387	86 870	82 429	80 243	80 746	82 075
Davon:														
Berlin-West	Deutsche	30 237	31 365	32 673	34 574	36 943	39 819	44 294	46 807	44 052	x ¹⁾	x ¹⁾	x ¹⁾	x ¹⁾
	Ausländer/-innen	3 191	3 791	3 765	3 636	4 231	4 690	4 769	5 033	5 116	x ¹⁾	x ¹⁾	x ¹⁾	x ¹⁾
	zusammen	33 428	35 156	36 438	38 210	41 174	44 509	49 063	51 840	49 168	x ¹⁾	x ¹⁾	x ¹⁾	x ¹⁾
Berlin-Ost	Deutsche	19 326	18 926	20 025	23 111	26 123	29 049	36 091	37 734	35 824	x ¹⁾	x ¹⁾	x ¹⁾	x ¹⁾
	Ausländer/-innen	735	1 184	1 680	1 347	2 013	2 518	2 234	1 813	1 878	x ¹⁾	x ¹⁾	x ¹⁾	x ¹⁾
	zusammen	20 061	20 110	21 705	24 458	28 136	31 567	38 325	39 547	37 702	x ¹⁾	x ¹⁾	x ¹⁾	x ¹⁾
Brandenburg	Deutsche	54 032	49 164	41 653	37 874	40 333	44 082	46 407	49 722	53 754	54 014	60 117	58 444	54 346
	Ausländer/-innen	2 041	2 837	3 381	2 846	4 220	4 237	4 791	4 106	4 432	4 029	4 225	4 135	3 909
	zusammen	56 073	52 001	45 034	40 720	44 553	48 319	51 198	53 828	58 186	58 043	64 342	62 579	58 255
Bremen	Deutsche	18 341	19 995	20 222	20 495	20 147	20 654	20 547	21 228	21 305	19 776	19 471	18 543	18 802
	Ausländer/-innen	1 761	1 911	1 875	2 020	1 971	2 144	2 330	2 320	2 440	2 603	2 663	2 824	2 820
	zusammen	20 102	21 906	22 097	22 515	22 118	22 798	22 877	23 548	23 745	22 379	22 134	21 367	21 622
Hamburg	Deutsche	38 142	40 305	42 371	45 254	45 510	47 066	47 192	48 600	49 547	46 642	45 987	47 192	46 796
	Ausländer/-innen	3 948	4 287	4 541	4 442	4 584	4 780	4 876	4 924	4 938	5 138	5 514	5 626	5 621
	zusammen	42 090	44 592	46 912	49 696	50 094	51 846	52 068	53 524	54 485	51 780	51 501	52 818	52 417
Hessen	Deutsche	69 965	73 048	72 043	72 515	70 403	69 307	70 061	71 183	71 582	71 857	73 261	71 601	71 369
	Ausländer/-innen	10 751	12 697	13 341	13 008	12 266	12 563	12 563	12 259	12 726	13 185	14 567	14 183	14 125
	zusammen	80 716	85 745	85 384	85 523	82 669	81 870	82 624	83 442	84 308	85 042	87 828	85 784	85 494
Mecklenburg-Vorpommern	Deutsche	41 256	32 869	29 502	27 013	26 481	25 171	26 309	28 440	30 061	33 541	35 948	36 036	33 190
	Ausländer/-innen	630	902	1 025	1 007	1 429	1 648	1 573	1 924	2 134	2 569	2 816	2 420	2 298
	zusammen	41 886	33 771	30 527	28 020	27 910	26 819	27 882	30 364	32 195	36 110	38 764	38 456	35 488
Niedersachsen	Deutsche	135 664	122 357	90 558	127 299	137 055	142 701	139 438	132 255	140 378	160 356	171 448	161 354	147 939
	Ausländer/-innen	9 859	10 791	8 462	12 525	16 051	15 045	15 189	14 383	16 692	20 823	25 711	27 176	25 187
	zusammen	145 523	133 148	99 020	139 824	153 106	157 746	154 627	146 638	157 070	181 179	197 159	188 530	173 126
Nordrhein-Westfalen	Deutsche	120 747	121 917	119 538	123 713	119 543	116 586	115 800	120 309	125 395	123 545	123 326	120 187	118 403
	Ausländer/-innen	14 058	16 888	16 578	16 361	18 131	17 411	17 038	17 432	18 359	18 549	19 016	19 742	19 529
	zusammen	134 805	138 805	136 116	140 074	137 674	133 997	132 838	137 741	143 754	142 094	142 342	139 929	137 932
Rheinland-Pfalz	Deutsche	48 808	48 832	48 210	49 482	48 576	49 909	49 485	50 156	49 850	50 688	48 647	49 584	49 629
	Ausländer/-innen	5 903	7 445	7 755	7 725	8 704	8 260	8 765	8 258	8 461	8 925	8 966	9 485	8 881
	zusammen	54 711	56 277	55 965	57 207	57 280	58 169	58 250	58 414	58 311	59 613	57 613	59 069	58 510
Saarland	Deutsche	12 345	12 248	11 018	11 005	10 554	10 158	10 145	10 339	10 238	9 978	10 260	9 586	9 069
	Ausländer/-innen	2 092	1 727	2 156	2 195	2 236	2 251	2 340	2 182	2 184	1 935	2 065	1 928	1 870
	zusammen	14 437	13 975	13 174	13 200	12 790	12 409	12 485	12 521	12 422	11 913	12 325	11 514	10 939
Sachsen	Deutsche	83 729	62 075	51 127	47 946	47 905	45 495	45 783	50 344	52 741	59 006	67 591	61 468	54 074
	Ausländer/-innen	3 171	3 384	3 435	4 036	4 965	6 100	5 800	5 330	5 409	6 060	6 706	6 251	5 816
	zusammen	86 900	65 459	54 562	51 982	52 870	51 595	51 583	55 674	58 150	65 066	74 297	67 719	59 890
Sachsen-Anhalt	Deutsche	57 120	41 284	34 842	35 532	35 985	34 137	34 776	37 991	40 361	45 819	49 977	45 857	41 898
	Ausländer/-innen	1 512	1 744	2 033	2 398	3 027	3 694	3 528	3 596	4 082	4 808	4 945	4 503	4 591
	zusammen	58 632	43 028	36 875	37 930	39 012	37 831	38 304	41 587	44 443	50 627	54 922	50 360	46 489
Schleswig-Holstein	Deutsche	74 504	76 139	61 263	61 964	61 543	45 651	46 201	47 214	46 749	45 974	45 698	46 315	46 843
	Ausländer/-innen	5 412	5 593	4 845	5 036	6 335	4 678	4 851	4 370	4 622	4 488	4 633	4 965	4 593
	zusammen	79 916	81 732	66 108	67 000	67 878	50 329	51 052	51 584	51 371	50 462	50 331	51 278	51 436
Thüringen	Deutsche	48 553	36 869	31 356	30 321	31 285	30 286	29 610	31 157	31 843	34 638	38 284	36 145	34 964
	Ausländer/-innen	1 205	1 394	1 689	1 974	2 516	2 372	2 446	2 278	2 490	2 686	2 847	2 926	2 771
	zusammen	49 758	38 263	33 045	32 295	33 801	32 658	32 056	33 435	34 333	37 324	41 131	39 071	37 735
Deutschland	Deutsche	1 035 677	976 893	891 612	936 789	943 438	930 332	939 500	961 651	977 951	1 002 032	1 032 626	1 005 140	971 768
	Ausländer/-innen	91 314	106 800	108 588	112 508	125 728	124 458	123 739	119 612	126 481	134 606	145 160	148 300	143 087
	insgesamt	1 126 991	1 083 693	1 000 200	1 049 297	1 069 166	1 054 790	1 063 239	1 081 263	1 104 432	1 136 638	1 177 786	1 153 438	1 114 855
Nachrichtlich:														
Früheres Bundesgebiet	Deutsche	731 661	735 706	683 107	734 992	735 326	722 112	720 524	726 263	733 367	700 106	709 159	695 509	753 296
	Ausländer/-innen	82 020	95 355	95 345	98 900	107 558	103 889	103 367	100 565	106 056	106 933	114 928	119 000	123 702
	insgesamt	813 681	831 061	778 452	833 892	842 884	826 001	823 891	826 828	839 423	807 039	824 087	814 509	876 998
Neue Länder und Berlin-Ost	Deutsche	304 016	241 187	208 505	201 797	208 112	208 220	218 976	235 388	244 584	227 018	251 917	237 950	218 472
	Ausländer/-innen	9 294	11 445	13 243	13 608	18 170	20 569	20 372	19 047	20 425	20 152	21 539	20 235	19 385
	insgesamt	313 310	252 632	221 748	215 405	226 282	228 789	239 348	254 435	265 009	247 170	273 456	258 185	237 857

2 Binnenwanderung
2.3 Wanderungen zwischen den Bundesländern

Bundesland	Personenkreis	1991 ¹⁾	1992 ¹⁾	1993 ¹⁾	1994 ¹⁾	1995 ¹⁾	1996 ¹⁾	1997 ¹⁾	1998 ¹⁾	1999 ¹⁾	2000	2001	2002	2003
Überschuß der Zu- (+) bzw. Fortzüge (-)														
Baden-Württemberg	Deutsche	+ 38 065	+ 13 773	- 1 430	- 4 695	- 4 106	- 5 520	- 4 784	+ 1 272	+ 8 002	+ 23 201	+ 38 735	+ 33 835	+ 22 888
	Ausländer/-innen	+ 111	- 705	- 3 147	- 3 504	- 3 057	- 2 023	- 1 410	+ 646	+ 594	+ 3 317	+ 5 742	+ 5 441	+ 4 038
	zusammen	+ 38 176	+ 13 068	- 4 577	- 8 199	- 7 163	- 7 543	- 6 194	+ 1 918	+ 8 596	+ 26 518	+ 44 477	+ 39 276	+ 26 926
Bayern	Deutsche	+ 48 300	+ 31 593	+ 17 019	+ 22 169	+ 31 626	+ 29 589	+ 31 322	+ 37 400	+ 44 203	+ 47 607	+ 56 038	+ 38 123	+ 30 544
	Ausländer/-innen	+ 2 825	+ 2 844	+ 2 088	+ 2 111	+ 2 817	+ 1 822	+ 1 935	+ 2 145	+ 4 029	+ 4 542	+ 5 681	+ 3 254	+ 3 668
	zusammen	+ 51 125	+ 34 437	+ 19 107	+ 24 280	+ 34 443	+ 31 411	+ 33 257	+ 39 545	+ 48 232	+ 52 149	+ 61 719	+ 41 377	+ 34 212
Berlin	Deutsche	- 621	- 4 098	- 8 582	- 12 093	- 15 860	- 21 506	- 29 486	- 23 154	- 15 601	- 8 066	- 1 779	- 1 544	- 7 461
	Ausländer/-innen	+ 1 602	+ 1 875	+ 1 613	+ 3 697	+ 3 642	+ 2 780	+ 3 522	+ 2 233	+ 2 376	+ 2 246	+ 1 078	+ 494	+ 418
	zusammen	+ 981	- 2 223	- 6 969	- 8 396	- 12 218	- 18 726	- 25 964	- 20 921	- 13 225	- 5 820	- 701	- 1 050	- 7 043
Davon:														
Berlin-West	Deutsche	+ 253	- 3 799	- 5 657	- 6 364	- 7 602	- 11 438	- 15 325	- 10 811	- 7 163	x	x	x	x
	Ausländer/-innen	+ 351	+ 595	+ 983	+ 1 885	+ 1 876	+ 1 466	+ 1 810	+ 1 130	+ 1 468	x	x	x	x
	zusammen	+ 604	- 3 204	- 4 674	- 4 479	- 5 726	- 9 972	- 13 515	- 9 681	- 5 695	x	x	x	x
Berlin-Ost	Deutsche	- 874	- 299	- 2 925	- 5 729	- 8 258	- 10 068	- 14 161	- 12 343	- 8 438	x	x	x	x
	Ausländer/-innen	+ 1 251	+ 1 280	+ 630	+ 1 812	+ 1 766	+ 1 314	+ 1 712	+ 1 103	+ 908	x	x	x	x
	zusammen	+ 377	+ 981	- 2 295	- 3 917	- 6 492	- 8 754	- 12 449	- 11 240	- 7 530	x	x	x	x
Brandenburg	Deutsche	- 29 318	- 22 891	- 8 331	+ 5 533	+ 9 460	+ 11 952	+ 20 480	+ 19 708	+ 12 723	+ 6 721	- 3 149	- 3 761	+ 466
	Ausländer/-innen	- 1 050	- 1 261	- 1 335	- 484	- 1 590	- 1 256	- 2 059	- 1 395	- 1 765	- 1 288	- 1 322	- 1 119	- 964
	zusammen	- 30 368	- 24 152	- 9 666	+ 5 049	+ 7 870	+ 10 696	+ 18 421	+ 18 313	+ 10 958	+ 5 433	- 4 471	- 4 880	- 498
Bremen	Deutsche	- 463	- 1 283	- 3 944	- 3 345	- 2 088	- 2 565	- 3 113	- 4 598	- 3 644	- 2 286	- 1 641	+ 790	+ 470
	Ausländer/-innen	- 76	+ 180	+ 175	+ 214	+ 588	+ 338	+ 74	- 147	- 166	- 231	+ 128	+ 395	+ 203
	zusammen	- 539	- 1 103	- 3 769	- 3 131	- 1 500	- 2 227	- 3 039	- 4 745	- 3 810	- 2 517	- 1 513	+ 1 185	+ 673
Hamburg	Deutsche	+ 4 213	- 157	+ 2 915	- 1 361	- 2 022	- 3 945	- 2 879	- 2 397	- 833	+ 3 755	+ 4 995	+ 3 248	+ 3 725
	Ausländer/-innen	+ 516	+ 603	+ 877	+ 1 114	+ 1 468	+ 1 350	+ 1 785	+ 1 286	+ 1 689	+ 1 704	+ 1 633	+ 1 908	+ 1 577
	zusammen	+ 4 729	+ 446	+ 3 792	- 247	- 554	- 2 595	- 1 094	- 1 111	+ 856	+ 5 459	+ 6 628	+ 5 156	+ 5 302
Hessen	Deutsche	+ 21 985	+ 13 051	+ 1 184	+ 5 441	+ 8 702	+ 7 640	+ 7 322	+ 7 057	+ 7 318	+ 7 840	+ 8 588	+ 6 980	+ 2 781
	Ausländer/-innen	+ 491	+ 304	+ 596	+ 886	+ 3 291	+ 2 171	+ 2 125	+ 2 207	+ 2 448	+ 2 587	+ 1 464	+ 2 199	+ 1 677
	zusammen	+ 22 476	+ 13 355	+ 1 780	+ 6 327	+ 11 993	+ 9 811	+ 9 447	+ 9 264	+ 9 766	+ 10 427	+ 10 052	+ 9 179	+ 4 458
Mecklenburg-Vorpommern	Deutsche	- 26 813	- 15 202	- 10 357	- 6 730	- 5 584	+ 292	- 1 804	- 4 343	- 6 040	- 10 812	- 12 371	- 12 502	- 9 301
	Ausländer/-innen	+ 32	+ 22	- 127	- 180	+ 1 323	- 322	- 505	- 711	- 855	- 1 459	- 1 796	- 513	- 363
	zusammen	- 26 781	- 15 180	- 10 484	- 6 910	- 4 261	- 30	- 2 309	- 5 054	- 6 895	- 12 271	- 14 167	- 13 015	- 9 664
Niedersachsen	Deutsche	+ 481	+ 9 527	+ 31 700	- 3 071	- 21 219	- 32 322	- 29 375	- 20 455	- 28 083	- 49 006	- 59 989	- 49 749	- 37 192
	Ausländer/-innen	- 1 135	- 1 409	+ 872	- 2 753	- 5 415	- 5 015	- 5 136	- 4 041	- 6 374	- 10 036	- 14 364	- 15 103	- 13 598
	zusammen	- 654	+ 8 118	+ 32 572	- 5 824	- 26 634	- 37 337	- 34 511	- 24 496	- 34 457	- 59 042	- 74 353	- 64 852	- 50 790
Nordrhein-Westfalen	Deutsche	+ 48 655	+ 23 983	+ 470	+ 3 509	+ 8 423	+ 7 300	+ 6 042	- 55	- 1 012	+ 11 423	+ 16 157	+ 13 564	+ 11 763
	Ausländer/-innen	- 721	- 1 552	- 1 749	- 433	- 230	+ 2 129	+ 2 883	+ 1 852	+ 2 384	+ 4 075	+ 6 628	+ 6 422	+ 5 865
	zusammen	+ 47 934	+ 22 431	- 1 279	+ 3 076	+ 8 193	+ 9 429	+ 8 925	+ 1 797	+ 1 372	+ 15 498	+ 22 785	+ 19 986	+ 17 628
Rheinland-Pfalz	Deutsche	+ 23 624	+ 23 801	+ 17 415	+ 20 002	+ 17 496	+ 11 355	+ 10 355	+ 10 110	+ 10 344	+ 8 961	+ 11 270	+ 11 311	+ 7 515
	Ausländer/-innen	+ 2 714	+ 2 504	+ 2 929	+ 2 971	+ 2 047	+ 1 875	+ 882	+ 691	+ 1 202	+ 742	+ 1 588	+ 1 142	+ 1 000
	zusammen	+ 26 338	+ 26 305	+ 20 344	+ 22 973	+ 19 543	+ 13 230	+ 11 237	+ 10 801	+ 11 546	+ 9 703	+ 12 858	+ 12 453	+ 8 515
Saarland	Deutsche	+ 280	- 1 147	- 1 430	- 643	- 726	+ 218	- 218	- 571	- 620	- 783	- 569	+ 287	+ 152
	Ausländer/-innen	- 685	- 119	- 594	- 738	- 650	- 412	- 747	- 708	- 611	- 480	- 449	- 185	- 156
	zusammen	- 405	- 1 266	- 2 024	- 1 381	- 1 376	- 194	- 965	- 1 279	- 1 231	- 1 263	- 1 018	+ 102	- 4
Sachsen	Deutsche	- 49 410	- 24 154	- 14 451	- 8 290	- 7 232	- 5 026	- 3 772	- 10 745	- 14 216	- 18 335	- 27 012	- 21 409	- 12 191
	Ausländer/-innen	- 1 847	- 1 073	- 582	- 738	- 175	- 1 013	- 1 005	- 1 908	- 2 016	- 2 554	- 2 973	- 1 995	- 1 435
	zusammen	- 51 257	- 25 227	- 15 033	- 9 028	- 7 407	- 6 039	- 4 777	- 12 653	- 16 232	- 20 889	- 29 985	- 23 404	- 13 626
Sachsen-Anhalt	Deutsche	- 36 065	- 19 038	- 9 733	- 8 007	- 6 991	- 3 791	- 7 250	- 11 860	- 15 339	- 21 014	- 24 839	- 19 899	- 14 137
	Ausländer/-innen	- 642	- 426	- 152	- 543	- 808	- 1 388	- 1 322	- 1 535	- 1 988	- 2 612	- 2 462	- 1 936	- 1 885
	zusammen	- 36 707	- 19 464	- 9 885	- 8 550	- 7 799	- 5 179	- 8 572	- 13 395	- 17 327	- 23 626	- 27 301	- 21 835	- 16 022
Schleswig-Holstein	Deutsche	- 15 726	- 17 867	- 4 871	- 2 987	- 3 467	+ 12 424	+ 11 863	+ 10 060	+ 10 785	+ 11 516	+ 12 144	+ 12 497	+ 9 985
	Ausländer/-innen	- 2 077	- 2 202	- 1 202	- 1 094	- 2 140	- 150	- 406	- 26	- 233	+ 321	+ 710	+ 449	+ 795
	zusammen	- 17 803	- 20 069	- 6 073	- 4 081	- 5 607	+ 12 274	+ 11 457	+ 10 034	+ 10 552	+ 11 837	+ 12 854	+ 12 948	+ 10 780
Thüringen	Deutsche	- 27 188	- 9 861	- 7 407	- 5 516	- 6 412	- 6 095	- 4 703	- 7 474	- 8 031	- 10 726	- 14 031	- 11 720	- 10 005
	Ausländer/-innen	- 36	+ 438	- 241	- 500	- 1 111	- 878	- 615	- 590	- 710	- 875	- 798	- 849	- 839
	zusammen	- 27 224	- 9 423	- 7 648	- 6 016	- 7 523	- 6 973	- 5 318	- 8 064	- 8 741	- 11 601	- 14 829	- 12 569	- 10 844
Deutschland	Deutsche	x	x	x	x	x	x	x	x	x	x	x	x	X
	Ausländer/-innen	x	x	x	x	x	x	x	x	x	x	x	x	X
	insgesamt	x	x	x	x	x	x	x	x	x	x	x	x	X
Nachrichtlich:														
Früheres Bundesgebiet	Deutsche	+ 169 667	+ 91 475	+ 53 371	+ 28 655	+ 25 017	+ 12 736	+ 11 210	+ 27 012	+ 39 297	+ 62 228	+ 85 728	+ 70 886	- 52 629
	Ausländer/-innen	+ 2 314	+ 1 043	+ 1 828	+ 659	+ 595	+ 3 551	+ 3 795	+ 5 035	+ 6 430	+ 6 541	+ 8 761	+ 5 922	- 5 068
	insgesamt	+ 171 981	+ 92 518	+ 55 199	+ 29 314	+ 25 612	+ 16 287	+ 15 005	+ 32 047	+ 45 727	+ 68 769	+ 94 489	+ 76 808	- 57 697
Neue Länder und Berlin-Ost ..	Deutsche	- 169 668	- 91 445	- 53 204	- 28 739	- 25 017	- 12 736	- 11 210	- 27 057	- 39 341	- 54 166	- 81 402	- 69 291	+ 52 631
	Ausländer/-innen	- 2 292	- 1 020	- 1 807	- 633	- 595	- 3 543	- 3 794	- 5 036	- 6 426	- 8 788	- 9 351	- 6 412	+ 5 069
	insgesamt	- 171 960	- 92 465	- 55 011	- 29 372	- 25 612	- 16 279	- 15 004	- 32 093	- 45 767	- 62 954	- 90 753	- 75 703	+ 57 700

1) Einschl. Berichtigung von Gemeindeergebnissen.

a) Der Saldo der Wanderungen zwischen den Bundesländern ist nicht ausgeglichen, da sich mit dem Inkrafttreten neuer Landesmeldegesetze in allen Bundesländern die definitorische Grundlage für die Erfassung der Wanderungsbewegungen geändert hat

2 Binnenwanderung
2.4 Wanderungen nach einer anderen Gemeinde innerhalb Deutschlands*)

Bundesland	1991	1992	1993	1994	1995	1996	1997	1998	1999	2000	2001	2002	2003
Baden-Württemberg	581 965	586 169	619 920	637 391	622 254	605 253	597 383	597 529	590 784	583 842	579 569	571 404	562 689
Bayern	600 656	627 155	645 423	666 737	653 053	633 547	636 219	638 258	644 330	634 908	636 647	626 360	626 526
Berlin	54 470	53 043	51 174	54 272	57 092	57 350	61 424	70 466	73 645	76 609	79 542	79 696	75 032
Davon:													
Berlin-West	34 032	31 952	31 764	33 731	35 448	34 537	35 548	42 159	43 473	x	x	x	x
Berlin-Ost	20 438	21 091	19 410	20 541	21 644	22 813	25 876	28 307	30 172	x	x	x	x
Brandenburg	63 292	65 509	83 740	105 122	121 169	144 188	165 374	167 859	162 701	153 407	143 648	138 587	130 928
Bremen	20 202	21 637	19 325	20 115	21 494	21 324	20 604	19 501	20 690	20 416	21 441	23 456	23 085
Hamburg	46 819	45 038	50 704	49 449	49 540	49 251	50 974	52 413	55 341	57 239	58 129	57 974	57 719
Hessen	292 342	311 068	322 918	338 043	334 645	329 147	327 439	324 841	323 162	315 657	313 195	314 822	308 789
Mecklenburg-Vorpommern	42 972	46 855	58 718	73 729	81 498	97 095	103 515	102 633	101 452	94 849	94 436	90 886	89 233
Niedersachsen	392 399	401 467	397 514	453 313	450 711	431 430	434 744	435 651	437 180	419 410	421 029	419 160	415 935
Nordrhein-Westfalen	648 661	651 789	655 927	700 819	712 598	711 426	720 252	710 595	711 451	704 836	714 240	707 537	714 300
Rheinland-Pfalz	214 508	228 657	228 280	246 319	242 798	236 719	235 824	235 614	233 994	231 272	228 630	226 959	220 877
Saarland	46 993	49 835	46 801	47 537	46 104	46 673	45 470	45 309	44 884	43 730	43 782	44 581	43 228
Sachsen	106 386	107 723	118 187	153 600	173 339	189 964	202 255	190 450	165 443	164 957	158 236	156 169	155 498
Sachsen-Anhalt	62 191	61 256	77 790	95 667	105 293	117 298	118 644	118 377	112 177	109 057	104 304	103 266	104 257
Schleswig-Holstein	171 156	183 584	184 330	193 126	195 492	193 941	198 301	199 243	198 701	192 752	190 035	193 634	187 321
Thüringen	57 315	64 972	68 058	77 057	84 043	88 302	96 514	92 066	91 574	89 157	88 629	88 839	90 571
Deutschland	3 402 327	3 505 757	3 628 809	3 912 296	3 951 123	3 952 908	4 014 936	4 000 805	3 967 509	3 892 098	3 875 492	3 843 330	3 805 988
Nachrichtlich:													
Früheres Bundesgebiet	3 049 733	3 138 351	3 202 906	3 386 580	3 364 137	3 293 248	3 302 758	3 301 113	3 303 990	3 204 062 ¹⁾	3 206 697 ¹⁾	3 265 583 ¹⁾	3 235 501 ¹⁾
Neue Länder und Berlin-Ost	352 594	367 406	425 903	525 716	586 986	659 660	712 178	699 692	663 519	611 427 ²⁾	589 253 ²⁾	577 747 ²⁾	570 487 ¹⁾

*) Ohne Ortsumzüge.

1) Ohne Berlin- West

2) Ohne Berlin- Ost

2 Binnenwanderung
2.5 Wanderungen nach einer anderen Gemeinde innerhalb der Bundesländer

Bundesland	1991	1992	1993	1994	1995	1996	1997	1998	1999	2000	2001	2002	2003
Baden-Württemberg	433 140	456 288	506 388	522 275	505 800	492 360	485 333	478 942	468 222	448 449	429 432	428 379	431 513
Bayern	452 227	489 806	527 187	545 129	524 126	510 244	513 199	507 806	505 275	489 057	477 734	484 514	493 117
Berlin	x	x	x	x	x	x	x	x	x	x	x	x	x
Davon:													
Berlin-West	x	x	x	x	x	x	x	x	x	x	x	x	x
Berlin-Ost	x	x	x	x	x	x	x	x	x	x	x	x	x
Brandenburg	37 587	37 660	48 372	59 353	68 746	85 173	95 755	95 718	93 557	89 931	83 777	80 888	73 171
Bremen	639	834	997	731	876	753	766	698	755	554	820	944	790
Hamburg	x	x	x	x	x	x	x	x	x	x	x	x	x
Hessen	189 150	211 968	235 754	246 193	239 983	237 466	235 368	232 135	229 088	220 188	215 315	219 859	218 837
Mecklenburg-Vorpommern	27 867	28 264	38 675	52 619	57 849	70 306	77 942	77 323	76 152	71 010	69 839	65 445	63 409
Niedersachsen	247 530	260 201	265 922	319 313	324 239	311 021	314 628	313 509	314 567	297 273	298 223	295 482	293 599
Nordrhein-Westfalen	465 922	490 553	521 090	557 669	566 731	568 000	578 489	571 057	566 325	547 244	549 113	547 622	558 740
Rheinland-Pfalz	133 459	146 075	151 971	166 139	165 975	165 320	166 337	166 399	164 137	161 956	158 159	155 437	153 852
Saarland	32 961	37 126	35 651	35 718	34 690	34 458	33 950	34 067	33 693	33 080	32 475	32 965	32 293
Sachsen	70 743	67 491	78 658	110 646	127 876	144 408	155 449	147 429	123 525	120 780	113 924	111 854	109 234
Sachsen-Anhalt	40 266	37 692	50 800	66 287	74 080	84 646	88 912	90 185	85 061	82 056	76 683	74 741	73 790
Schleswig-Holstein	109 043	121 921	124 295	130 207	133 221	131 338	135 792	137 625	136 778	130 453	126 850	129 408	125 105
Thüringen	34 781	36 132	42 661	50 778	57 765	62 617	69 776	66 695	65 982	63 434	62 327	62 337	63 680
Deutschland	2 275 315	2 422 011	2 628 421	2 863 057	2 881 957	2 898 110	2 951 696	2 919 588	2 863 117	2 755 465	2 694 671	2 689 875	2 691 130
Nachrichtlich:													
Früheres Bundesgebiet	2 064 071	2 214 772	2 369 255	2 523 374	2 495 641	2 450 960	2 463 862	2 442 238	2 418 840	2 328 254	2 288 121	2 294 610	2 307 846
Neue Länder und Berlin-Ost ...	211 244	207 239	259 166	339 683	386 316	447 150	487 834	477 350	444 277	427 211	406 550	395 265	383 284

1) Umzüge zwischen Bremen und Bremerhaven.

2 Binnenwanderung
2.6 Wanderungen zwischen dem früheren Bundesgebiet und den neuen Ländern einschl. Berlin-Ost

Zeitraum	Zuzüge aus den neuen Ländern und Berlin-Ost			Fortzüge nach den neuen Ländern und Berlin-Ost			Wanderungssaldo gegenüber den neuen Ländern und Berlin-Ost			
	insgesamt	männlich	weiblich	insgesamt	männlich	weiblich	insgesamt	männlich	weiblich	
1957	418 615	213 600	205 015	47 046	24 921	22 125	+	371 569	+	182 890
1958	259 752	120 620	139 132	33 096	18 106	14 990	+	226 656	+	124 142
1959	182 677	87 767	94 910	32 108	17 611	14 497	+	150 569	+	80 413
1960	247 751	123 287	124 464	25 429	14 308	11 121	+	222 322	+	113 343
1961	236 390	117 563	118 827	19 711	11 139	8 572	+	216 679	+	110 255
1962	21 466	9 535	11 931	8 797	5 226	3 571	+	12 669	+	8 360
1963	47 096	15 379	31 717	4 682	2 755	1 927	+	42 414	+	29 790
1964	39 255	13 471	25 784	4 890	2 664	2 226	+	34 365	+	23 558
1965	29 549	10 475	19 074	5 612	2 802	2 810	+	23 937	+	16 264
1966	24 318	8 537	15 781	4 250	2 116	2 134	+	20 068	+	13 647
1967	20 680	6 996	13 684	3 636	1 693	1 943	+	17 044	+	11 741
1968	18 590	6 337	12 253	2 884	1 263	1 621	+	15 706	+	10 632
1969	20 584	7 061	13 523	2 458	1 011	1 447	+	18 126	+	12 076
1970	20 664	6 792	13 872	2 082	848	1 234	+	18 582	+	12 638
1971	19 876	6 885	12 991	1 849	707	1 142	+	18 027	+	11 849
1972	19 716	7 518	12 198	1 751	649	1 102	+	17 965	+	11 096
1973	17 280	6 404	10 876	1 651	605	1 046	+	15 629	+	9 830
1974	16 159	5 828	10 331	1 513	548	965	+	14 646	+	9 366
1975	20 339	7 874	12 465	1 404	528	876	+	18 935	+	11 589
1976	17 064	6 711	10 353	1 259	493	766	+	15 805	+	9 587
1977	13 924	5 275	8 649	1 215	416	799	+	12 709	+	7 850
1978	14 446	5 640	8 806	1 238	455	783	+	13 208	+	8 023
1979	15 408	6 138	9 270	1 382	484	898	+	14 026	+	8 372
1980	15 774	6 376	9 398	1 560	577	983	+	14 214	+	8 415
1981	18 253	7 996	10 257	1 723	728	995	+	16 530	+	9 262
1982	15 544	6 847	8 697	1 528	536	992	+	14 016	+	7 705
1983	13 400	5 944	7 456	1 344	465	879	+	12 056	+	6 577
1984	42 316	21 004	21 312	1 643	673	970	+	40 673	+	20 342
1985	28 439	13 861	14 578	2 039	848	1 191	+	26 400	+	13 387
1986	29 459	14 282	15 177	2 625	1 266	1 359	+	26 834	+	13 818
1987	22 838	10 572	12 266	2 414	1 070	1 344	+	20 424	+	10 922
1988	43 314	21 430	21 884	2 508	1 120	1 388	+	40 806	+	20 496
1989	388 396	210 520	177 876	5 135	2 619	2 516	+	383 261	+	175 360
1990	395 343	232 266	163 077	36 217	25 221	10 996	+	359 126	+	152 081
1991	249 743	125 884	123 859	80 267	55 657	24 610	+	169 476	+	99 249
1992	199 170	98 334	100 836	111 345	73 008	38 337	+	87 825	+	62 499
1993	172 386	85 072	87 314	119 100	73 722	45 378	+	53 286	+	41 936
1994	163 034	79 675	83 359	135 774	79 338	56 436	+	27 260	+	337
1995	168 336	83 495	84 841	143 063	81 791	61 272	+	25 273	+	1 704
1996	166 007	83 824	82 183	151 973	85 005	66 968	+	14 034	-	1 181
1997	167 789	84 887	82 902	157 348	85 821	71 527	+	10 441	-	934
1998	182 478	92 687	89 791	151 750	81 787	69 963	+	30 728	+	10 900
1999	195 530	99 004	96 526	151 943	80 759	71 184	+	43 587	+	18 245
2000	214 456	108 055	106 401	153 179	79 808	73 371	+	61 277	+	28 247
2001 1)	192 004	96 099	95 905	94 281	48 958	45 323	+	97 723	+	47 141
2002 1)	176 700	87 920	88 780	95 876	49 878	45 998	+	80 824	+	38 042
2003 1)	155 385	76 814	78 571	97 035	50 786	46 249	+	58 350	+	26 028

1) Ohne Berlin.

2 Binnenwanderung

2.7 Wanderungen zwischen dem früheren Bundesgebiet und den neuen Ländern einschl. Berlin-Ost nach Altersgruppen¹⁾

Jahr	Einheit	Insgesamt		Davon im Alter von ... bis unter ... Jahren											
				unter 18		18 - 25		25 - 30		30 - 50		50 - 65		65 und älter	
		ins- gesamt	weiblich	ins- gesamt	weiblich	ins- gesamt	weiblich	ins- gesamt	weiblich	ins- gesamt	weiblich	ins- gesamt	weiblich	ins- gesamt	weiblich
Zuzüge aus den neuen Ländern und Berlin-Ost ¹⁾															
1991	1 000	249,7	123,9	61,2	30,9	75,6	38,8	36,9	16,0	58,6	28,0	12,3	6,5	5,1	3,6
	%	100	100	24,5	24,9	30,3	31,4	14,8	12,9	23,5	22,6	4,9	5,2	2,0	2,9
1992	1 000	199,2	100,8	51,3	25,6	48,1	26,7	27,9	12,8	52,8	24,8	13,2	6,9	5,9	4,1
	%	100	100	25,7	25,4	24,1	26,4	14,0	12,7	26,5	24,5	6,6	6,8	3,0	4,1
1993	1 000	172,4	87,3	43,1	21,5	39,0	22,2	22,9	10,6	47,1	21,4	13,1	6,8	7,2	4,8
	%	100	100	25,0	24,6	22,6	25,4	13,3	12,2	27,3	24,5	7,6	7,8	4,2	5,5
1994	1 000	163,0	83,4	38,8	19,6	37,0	21,1	21,6	10,1	45,1	20,6	12,6	6,6	7,9	5,3
	%	100	100	23,8	23,5	22,7	25,3	13,3	12,2	27,7	24,7	7,7	7,9	4,8	6,4
1995	1 000	168,2	84,8	37,6	19,2	38,4	21,9	23,4	10,8	48,9	21,5	12,0	6,2	7,9	5,3
	%	100	100	22,4	22,6	22,8	25,8	13,9	12,7	29,0	25,3	7,2	7,3	4,7	6,3
1996	1 000	166,0	82,8	33,7	17,0	39,4	22,6	25,0	11,3	49,2	20,5	11,6	6,0	7,0	4,7
	%	100	100	20,3	20,7	23,8	27,5	15,1	13,8	29,6	25,0	7,0	7,3	4,2	5,8
1997	1 000	167,8	82,9	32,5	16,1	41,3	24,0	25,6	11,6	50,4	21,2	11,3	5,6	6,7	4,3
	%	100	100	19,4	19,4	24,6	29,0	15,3	14,0	30,1	25,6	6,7	6,8	4,0	5,2
1998	1 000	182,5	89,8	33,6	16,5	47,9	27,7	27,4	12,1	55,8	23,5	11,5	5,7	6,4	4,3
	%	100	100	18,4	18,4	26,2	30,9	15,0	13,4	30,6	26,2	6,3	6,4	3,5	4,7
1999	1 000	195,5	96,5	34,9	17,3	54,0	31,5	28,8	12,7	60,0	25,4	11,7	5,6	6,1	4,1
	%	100	100	17,9	17,9	27,6	32,6	14,7	13,2	30,7	26,3	6,0	5,8	3,1	4,2
2000	1 000	204,4	101,4	32,2	15,7	54,8	31,7	31,0	14,1	66,5	29,1	13,1	6,4	6,8	4,4
	%	100	100	15,8	15,9	26,8	31,3	15,2	13,9	32,5	28,7	6,4	6,3	3,3	4,3
2001	1 000	192,0	95,9	30,3	14,8	56,3	32,3	31,0	14,0	58,0	25,9	11,0	5,4	5,3	3,4
	%	100	100	15,8	14,2	29,3	33,7	16,1	14,6	30,2	27,0	5,7	5,6	2,8	3,5
2002	1 000	176,7	88,8	25,2	12,3	54,2	31,7	31,3	14,2	50,7	22,5	10,3	5,1	5,0	3,2
	%	100	100	14,3	13,9	30,7	35,7	17,7	16,0	28,7	25,3	5,8	5,7	2,8	3,6
2003	1 000	155,4	78,6	22,6	11,3	54,3	30,9	25,7	11,7	39,7	17,5	8,5	4,2	4,6	3,0
	%	100	100	14,5	14,4	34,9	39,3	16,5	14,9	25,5	22,3	5,5	5,3	3,0	3,8

*) Die Angaben über die nach dem Alter gegliederten Wanderungen zwischen Berlin-West und Berlin-Ost wurden geschätzt.

1) Ab 2001 ohne Berlin.

2 Binnenwanderung

2.7 Wanderungen zwischen dem früheren Bundesgebiet und den neuen Ländern einschl. Berlin-Ost nach Altersgruppen ^{*)}

Jahr	Einheit	Insgesamt		Davon im Alter von ... bis unter ... Jahren											
				unter 18		18 - 25		25 - 30		30 - 50		50 - 65		65 und älter	
		ins- gesamt	weiblich	ins- gesamt	weiblich	ins- gesamt	weiblich	ins- gesamt	weiblich	ins- gesamt	weiblich	ins- gesamt	weiblich	ins- gesamt	weiblich
Fortzüge nach den neuen Ländern und Berlin-Ost ¹⁾															
1991	1 000	80,3	24,6	10,2	4,9	21,9	7,1	15,9	4,2	26,1	5,9	4,4	1,4	1,8	1,1
	%	100	100	12,7	19,7	27,3	28,9	19,9	17,1	32,5	24,1	5,5	5,6	2,2	4,6
1992	1 000	111,3	38,3	15,8	7,7	29,1	10,7	22,0	6,5	35,0	9,3	6,3	2,2	3,0	2,0
	%	100	100	14,2	20,1	26,2	27,9	19,8	16,8	31,4	24,4	5,7	5,6	2,7	5,2
1993	1 000	119,1	45,4	17,8	8,7	28,8	12,1	23,7	8,3	37,3	11,1	7,4	2,5	4,0	2,7
	%	100	100	14,9	19,1	24,2	26,7	20,0	18,2	31,3	24,4	6,2	5,6	3,4	6,1
1994	1 000	135,8	56,4	21,7	10,7	28,7	13,4	26,4	10,3	44,1	14,6	9,3	3,6	5,7	3,9
	%	100	100	16,0	18,9	21,1	23,9	19,5	18,2	32,5	25,9	6,8	6,3	4,2	6,8
1995	1 000	143,1	61,3	24,0	11,8	26,8	13,1	26,9	11,1	48,4	16,6	10,1	4,1	6,8	4,6
	%	100	100	16,8	19,3	18,7	21,3	18,8	18,1	33,8	27,1	7,1	6,6	4,7	7,5
1996	1 000	152,0	67,0	26,3	12,8	27,5	13,8	26,7	11,4	51,7	18,7	11,6	4,8	8,1	5,5
	%	100	100	17,3	19,2	18,1	20,5	17,6	17,0	34,0	27,9	7,6	7,2	5,3	8,2
1997	1 000	157,3	71,5	27,1	13,4	28,3	14,4	26,0	11,5	53,8	20,3	12,9	5,8	9,4	6,2
	%	100	100	17,2	18,7	18,0	20,1	16,5	16,1	34,2	28,4	8,2	8,0	6,0	8,7
1998	1 000	151,8	70,0	27,3	13,2	26,9	14,3	22,4	10,2	52,8	20,7	13,2	5,8	9,0	6,0
	%	100	100	18,0	18,8	17,7	20,4	14,8	14,5	34,8	29,5	8,7	8,2	5,9	8,5
1999	1 000	151,9	71,2	27,0	13,1	28,4	15,0	21,8	10,1	52,6	21,3	13,3	5,9	8,9	5,8
	%	100	100	17,8	18,4	18,7	21,0	14,3	14,1	34,6	30,0	8,7	8,3	5,9	8,2
2000.....	1 000	135,6	64,6	20,4	9,8	26,4	14,2	21,5	10,2	46,8	19,4	11,6	5,4	8,9	5,6
	%	100	100	15,0	15,2	19,5	22,0	15,9	15,8	34,5	30	8,6	8,4	6,6	8,7
2001.....	1 000	94,3	45,3	15,4	7,5	20,7	11,2	14,0	6,5	28,5	11,8	8,7	4,0	7,0	4,3
	%	100	100	16,3	16,6	22,0	24,7	14,8	14,3	30,2	26,0	9,2	8,8	7,4	9,5
2002.....	1 000	95,9	46,0	15,2	7,4	21,8	11,8	15,4	7,1	28,2	11,6	8,6	4,0	6,6	4,1
	%	100	100	15,8	16,1	22,7	25,7	16,1	15,4	29,4	25,2	9,0	8,7	6,9	8,9
2003.....	1 000	97,0	46,2	15,5	7,6	26,0	13,8	15,1	6,9	26,2	10,5	8,3	3,9	5,9	3,6
	%	100	100	16,0	16,5	26,8	29,9	15,6	14,8	27,0	22,7	8,6	8,4	6,1	7,8

*) Die Angaben über die nach dem Alter gegliederten Wanderungen zwischen Berlin-West und Berlin-Ost wurden geschätzt.

1) Ab 2001 ohne Berlin.

2 Binnenwanderung
2.7 Wanderungen zwischen dem früheren Bundesgebiet und den neuen Ländern einschl. Berlin-Ost nach Altersgruppen *)

Jahr	Einheit	Insgesamt		Davon im Alter von ... bis unter ... Jahren											
				unter 18		18 - 25		25 - 30		30 - 50		50 - 65		65 und älter	
		ins- gesamt	weiblich	ins- gesamt	weiblich	ins- gesamt	weiblich	ins- gesamt	weiblich	ins- gesamt	weiblich	ins- gesamt	weiblich	ins- gesamt	weiblich
Wanderungssaldo gegenüber den neuen Ländern und Berlin-Ost ¹⁾															
1991	1 000	169,5	99,2	51,0	26,0	53,6	31,7	20,9	11,8	32,6	22,1	8,0	5,1	3,3	2,5
1992	1 000	87,8	62,5	35,5	17,9	18,9	16,0	5,8	6,3	17,8	15,4	6,9	4,7	2,9	2,1
1993	1 000	53,3	41,9	25,3	12,8	10,2	10,1	- 0,9	2,4	9,8	10,4	5,7	4,2	3,1	2,1
1994	1 000	27,3	26,9	17,1	9,0	8,4	7,6	- 4,8	- 0,1	1,0	5,9	3,3	3,1	2,2	1,5
1995	1 000	25,3	23,6	13,6	7,3	11,6	8,9	- 3,5	- 0,3	0,5	4,9	1,9	2,1	1,2	0,7
1996	1 000	14,0	15,2	7,4	4,2	11,9	8,9	- 1,7	- 0,0	- 2,5	1,8	- 0,0	1,1	- 1,1	- 0,7
1997	1 000	10,5	11,4	5,5	2,7	13,0	9,6	- 0,4	0,1	- 3,3	0,9	- 1,6	- 0,1	- 2,7	- 1,9
1998	1 000	30,7	19,8	6,3	3,4	20,9	13,5	4,9	1,9	3,0	2,8	- 1,8	0,0	- 2,6	- 1,7
1999	1 000	43,6	25,3	8,0	4,2	25,6	16,5	7,0	2,7	7,3	4,0	- 1,5	- 0,3	- 2,8	- 1,7
2000	1 000	68,8	36,8	11,8	5,9	28,4	17,5	9,5	3,9	19,7	9,7	1,5	1,0	- 2,1	- 1,2
2001	1 000	97,7	50,6	14,9	7,3	35,6	21,1	17,0	7,5	29,5	14,1	2,3	1,4	- 1,7	- 0,9
2002	1 000	80,8	42,8	10,0	4,9	32,4	19,9	15,9	7,1	22,5	10,9	1,7	1,1	- 1,6	- 0,9
2003	1 000	58,4	32,3	7,1	3,7	28,3	17,1	10,6	4,8	13,5	7,0	0,2	0,4	- 1,3	- 0,6

*) Die Angaben über die nach dem Alter gegliederten Wanderungen zwischen Berlin-West und Berlin-Ost wurden geschätzt.

1) Ab 2001 ohne Berlin.

3 Außenwanderung

3.1 Wanderungen über die Grenzen Deutschlands *)

Jahr	Zuzüge			Fortzüge			Saldo		
	Personen insgesamt	Deutsche	Ausländer	Personen insgesamt	Deutsche	Ausländer	Personen insgesamt	Deutsche	Ausländer
Früheres Bundesgebiet ¹⁾									
1950 2)	96 140	.	.	78 148	.	.	17 992	.	.
1951 2)	88 349	.	.	126 071	.	.	37 722	.	.
1952 2)	88 089	.	.	135 796	.	.	47 707	.	.
1953 2)	101 599	.	.	122 264	.	.	20 665	.	.
1954 2)	111 490	64 637	46 853	136 212	107 381	28 831	24 722	42 744	18 022
1955 2)	127 921	67 553	60 368	136 977	101 429	35 548	9 056	33 876	24 820
1956 2)	159 086	76 581	82 505	168 101	119 880	48 221	9 015	43 299	34 284
1957 2)	200 142	92 724	107 418	173 171	113 879	59 292	26 971	21 155	48 126
1958	212 520	94 238	118 282	161 865	97 854	64 011	50 655	3 616	54 271
1959	227 600	81 681	145 919	178 864	98 234	80 630	48 736	16 553	65 289
1960	395 016	77 331	317 685	218 574	94 133	124 441	176 442	16 802	193 244
1961	489 423	78 354	411 069	266 536	85 012	181 524	222 887	6 658	229 545
1962	566 465	71 984	494 481	326 339	78 657	247 682	240 126	6 673	246 799
1963	576 951	71 188	505 763	426 767	78 645	348 122	150 184	7 457	157 641
1964	698 609	73 125	625 484	457 767	86 319	371 448	240 842	13 194	254 036
1965	791 737	75 580	716 157	489 503	76 799	412 704	302 234	1 219	303 453
1966	702 337	69 841	632 496	608 775	73 540	535 235	93 562	3 699	97 261
1967	398 403	68 105	330 298	604 211	76 317	527 894	205 808	8 212	197 596
1968	657 513	67 951	589 562	404 301	71 676	332 625	253 212	3 725	256 937
1969	980 731	71 165	909 566	436 685	68 021	368 664	544 046	3 144	540 902
1970	1 042 760	66 528	976 232	495 675	61 023	434 652	547 085	5 505	541 580
1971	936 349	65 612	870 737	554 280	54 022	500 258	382 069	11 590	370 479
1972	852 549	65 387	787 162	568 610	54 164	514 446	283 939	11 223	272 716
1973	932 583	63 474	869 109	580 019	53 208	526 811	352 564	10 266	342 298
1974	601 013	62 439	538 574	635 613	55 168	580 445	34 600	7 271	41 871
1975	429 064	62 969	366 095	652 966	52 861	600 105	223 902	10 108	234 010
1976	476 286	88 983	387 303	569 133	53 695	515 438	92 847	35 288	128 135
1977	522 611	99 766	422 845	505 696	53 603	452 093	16 915	46 163	29 248
1978	559 620	103 503	456 117	458 769	53 016	405 753	100 851	50 487	50 364
1979	649 832	104 645	545 187	419 091	53 083	366 008	230 741	51 562	179 179
1980	736 362	104 928	631 434	439 571	53 728	385 843	296 791	51 200	245 591
1981	605 629	104 491	501 138	470 525	55 001	415 524	135 104	49 490	85 614
1982	404 019	82 337	321 682	493 495	60 227	433 268	89 476	22 110	111 586
1983	354 496	81 244	273 252	487 268	62 355	424 913	132 772	18 889	151 661
1984	410 387	79 247	331 140	604 832	59 764	545 068	194 445	19 483	213 928
1985	480 872	82 653	398 219	425 313	58 607	366 706	55 559	24 046	31 513
1986	567 215	88 867	478 348	407 139	59 350	347 789	160 076	29 517	130 559
1987	591 765	119 429	472 336	398 518	64 534	333 984	193 247	54 895	138 352
1988	860 578	213 044	647 534	419 439	60 498	358 941	441 139	152 546	288 593
1989	1 133 794	366 849	766 945	539 832	101 750	438 082	593 962	265 099	328 863
1990	1 256 250	420 548	835 702	574 378	108 908	465 470	681 872	311 640	370 232
Deutschland ³⁾									
1991	1 198 978	273 633	925 345	596 455	98 915	497 540	602 523	174 718	427 805
1992	1 502 198	290 850	1 211 348	720 127	105 171	614 956	782 071	185 679	596 392
1993	1 277 408	287 561	989 847	815 312	104 653	710 659	462 096	182 908	279 188
1994	1 082 553	305 037	777 516	767 555	138 280	629 275	314 998	166 757	148 241
1995	1 096 048	303 347	792 701	698 113	130 672	567 441	397 935	172 675	225 260
1996	959 691	251 737	707 954	677 494	118 430	559 064	282 197	133 307	148 890
1997	840 633	225 335	615 298	746 969	109 903	637 066	93 664	115 432	21 768
1998	802 456	196 956	605 500	755 358	116 403	638 955	47 098	80 553	33 455
1999	874 023	200 150	673 873	672 048	116 410	555 638	201 975	83 740	118 235
2000	841 158	191 909	649 249	674 038	111 244	562 794	167 120	80 665	86 455
2001	879 217	193 958	685 259	606 494	109 507	496 987	272 723	84 451	188 272
2002	842 543	184 202	658 341	623 255	117 683	505 572	219 288	66 519	152 769
2003	768 975	167 216	601 759	626 330	127 267	499 063	142 645	39 949	102 696

*) Bis 1990 ohne Herkunfts-/Zielgebiet "ungeklärt" und "ohne Angabe", ab 1991 einschl. Herkunfts-/Zielgebiet "ungeklärt" und "ohne Angabe".
Bis 1974 ohne Ostgebiete des Deutschen Reiches.

1) Gebietsstand vor dem 3.10.1990
2) Ohne Saarland.
3) Gebietsstand nach dem 3.10.1990

3 Außenwanderung
3.2 Wanderungen über die Grenzen Deutschlands 2003 nach ausgewählten Herkunfts- bzw. Zielländern

Herkunfts- / Zielgebiet	Zugezogene			Fortgezogene			Saldo		
	Insgesamt	Deutsche	Nichtdeutsche	Insgesamt	Deutsche	Nichtdeutsche	Insgesamt	Deutsche	Nichtdeutsche
Europa	520 256	98 175	422 081	434 878	70 963	363 915	85 378	27 212	58 166
OECD-Länder 1)	193 125	37 574	155 551	206 066	55 117	150 949	- 12 941	- 17 543	4 602
Belgien	4 291	1 929	2 362	4 623	2 471	2 152	- 332	- 542	210
Dänemark	2 693	502	2 191	2 712	741	1 971	- 19	- 239	220
Finnland	2 204	159	2 045	2 380	301	2 079	- 176	- 142	- 34
Frankreich	18 133	5 061	13 072	19 060	6 864	12 196	- 927	- 1 803	876
Griechenland	12 959	883	12 076	18 106	1 040	17 066	- 5 147	- 157	- 4 990
Irland	2 046	587	1 459	2 415	774	1 641	- 369	- 187	- 182
Italien	23 702	2 531	21 171	33 802	3 083	30 719	- 10 100	- 552	- 9 548
Luxemburg	1 728	518	1 210	1 510	735	775	218	- 217	435
Niederlande	13 015	3 576	9 439	8 616	3 345	5 271	4 399	231	4 168
Österreich	13 456	3 856	9 600	15 976	6 903	9 073	- 2 520	- 3 047	527
Portugal	7 699	768	6 931	8 880	845	8 035	- 1 181	- 77	- 1 104
Schweden	3 397	534	2 863	3 786	1 231	2 555	- 389	- 697	308
Spanien	14 647	6 156	8 491	16 236	6 769	9 467	- 1 589	- 613	- 976
Verinigtes Königreich	13 197	4 186	9 011	15 550	6 264	9 286	- 2 353	- 2 078	- 275
EU-Länder	133 167	31 246	101 921	153 652	41 366	112 286	- 20 485	- 10 120	- 10 365
Island	273	49	224	280	66	214	- 7	- 17	10
Norwegen	1 439	367	1 072	1 730	858	872	- 291	- 491	200
Schweiz	8 547	4 420	4 127	14 792	11 225	3 567	- 6 245	- 6 805	560
Türkei	49 699	1 492	48 207	35 612	1 602	34 010	14 087	- 110	14 197
Albanien	1 515	33	1 482	1 052	44	1 008	463	- 11	474
Bosnien und Herzegowina	8 435	124	8 311	7 885	95	7 790	550	29	521
Bulgarien	13 409	205	13 204	10 088	141	9 947	3 321	64	3 257
Estland	947	104	843	597	60	537	350	44	306
Kroatien	11 497	267	11 230	11 876	342	11 534	- 379	- 75	- 304
Lettland	1 966	98	1 868	1 474	59	1 415	492	39	453
Litauen	3 457	264	3 193	2 011	56	1 955	1 446	208	1 238
Mazedonien	3 682	62	3 620	2 683	44	2 639	999	18	981
Moldau	1 936	305	1 631	639	20	619	1 297	285	1 012
Polen	104 924	16 904	88 020	82 910	10 262	72 648	22 014	6 642	15 372
Rumänien	24 056	600	23 456	19 324	415	18 909	4 732	185	4 547
Russische Föderation	67 289	36 280	31 009	14 849	1 854	12 995	52 440	34 426	18 014
Serbien und Montenegro	21 754	312	21 442	28 292	334	27 958	- 6 538	- 22	- 6 516
Slowakei	10 684	118	10 566	9 546	124	9 422	1 138	- 6	1 144
Slowenien	2 053	61	1 992	2 346	120	2 226	- 293	- 59	- 234
Tschechische Republik	9 258	702	8 556	8 909	710	8 199	349	- 8	357
Ukraine	20 318	2 877	17 441	6 309	153	6 156	14 009	2 724	11 285
Ungarn	14 965	709	14 256	15 429	653	14 776	- 464	56	- 520
Weißrußland	4 387	295	4 092	1 950	32	1 918	2 437	263	2 174
Übriges Europa	599	281	318	643	328	315	- 44	- 47	3
Außereuropäisches Ausland	225 560	54 890	170 670	143 644	32 617	111 027	81 916	22 273	59 643
Afrika	35 951	3 685	32 266	23 726	3 451	20 275	12 225	234	11 991
Ägypten	1 890	298	1 592	1 859	347	1 512	31	- 49	80
Marokko	6 021	202	5 819	2 791	163	2 628	3 230	39	3 191
Südafrika	1 975	819	1 156	1 978	973	1 005	- 3	- 154	151
Tunesien	2 579	247	2 332	1 301	203	1 098	1 278	44	1 234
Übriges Afrika	23 486	2 119	21 367	15 797	1 765	14 032	7 689	354	7 335
Amerika	51 546	16 708	34 838	45 623	18 774	26 849	5 923	- 2 066	7 989
Argentinien	1 788	465	1 323	1 145	350	795	643	115	528
Brasilien	6 167	1 287	4 880	4 261	1 114	3 147	1 906	173	1 733
Chile	1 145	369	776	861	336	525	284	33	251
Kanada	3 971	1 155	2 816	4 828	2 442	2 386	- 857	- 1 287	430
Venezuela	946	330	616	441	157	284	505	173	332
Vereinigte Staaten	25 895	10 348	15 547	27 148	12 325	14 823	- 1 253	- 1 977	724
Übriges Amerika	11 634	2 754	8 880	6 939	2 050	4 889	4 695	704	3 991
Asien	134 217	32 917	101 300	69 563	7 805	61 758	64 654	25 112	39 542
Indien	9 191	387	8 804	5 764	373	5 391	3 427	14	3 413
Iran, Islam. Republik	4 899	130	4 769	3 402	194	3 208	1 497	- 64	1 561
Israel	2 111	365	1 746	1 255	367	888	856	- 2	858
Japan	6 207	439	5 768	5 731	526	5 205	476	- 87	563
Syrien, Arab. Republik	2 958	168	2 790	1 274	158	1 116	1 684	10	1 674
Übriges Asien	108 851	31 428	77 423	52 137	6 187	45 950	56 714	25 241	31 473
Australien und Ozeanien	3 846	1 580	2 266	4 732	2 587	2 145	- 886	- 1 007	121
Australien	3 028	1 189	1 839	3 645	1 923	1 722	- 617	- 734	117
Neuseeland	690	310	380	957	569	388	- 267	- 259	- 8
Übriges Ozeanien	128	81	47	130	95	35	- 2	- 14	12
Ungeklärt und ohne Angabe	23 159	14 151	9 008	47 808	23 687	24 121	- 24 649	- 9 536	- 15 113
Insgesamt	768 975	167 216	601 759	626 330	127 267	499 063	142 645	39 949	102 696

1) Ohne die außereuropäischen OECD-Länder Australien, Japan, Kanada, Neuseeland und die Vereinigten Staaten.

Lfd. Nr.	Erdteil Land der Staatsangehörigkeit	Insgesamt			unter 18		
		zusammen	männlich	weiblich	zusammen	männlich	weiblich
							Zu
1	Europa	590 116	339 089	251 027	78 719	40 208	38 511
2	OECD-Länder 1)	320 037	182 027	138 010	56 357	28 802	27 555
3	Belgien	1 943	1 171	772	172	92	80
4	Dänemark	2 175	1 148	1 027	221	126	95
5	Deutschland	167 216	91 885	75 331	40 031	20 510	19 521
6	Finnland	2 117	850	1 267	219	80	139
7	Frankreich	12 324	6 278	6 046	1 047	481	566
8	Griechenland	12 146	7 569	4 577	1 424	717	707
9	Vereinigtes Königreich	8 489	5 143	3 346	726	388	338
10	Irland	1 461	789	672	61	33	28
11	Italien	21 634	13 285	8 349	2 136	1 177	959
12	Luxemburg	1 000	565	435	106	60	46
13	Niederlande	9 132	5 352	3 780	1 288	611	677
14	Österreich	9 154	5 297	3 857	864	472	392
15	Portugal	6 981	4 785	2 196	713	379	334
16	Schweden	2 503	1 312	1 191	210	109	101
17	Spanien	7 650	3 643	4 007	384	193	191
18	EU-Länder	265 925	149 072	116 853	49 602	25 428	24 174
19	Island	212	113	99	28	18	10
20	Norwegen	885	450	435	84	35	49
21	Schweiz	3 241	1 601	1 640	290	145	145
22	Türkei	49 774	30 791	18 983	6 353	3 176	3 177
23	Albanien	1 670	925	745	210	123	87
24	Bosnien und Herzegowina	8 437	5 226	3 211	1 082	578	504
25	Bulgarien	13 369	7 590	5 779	654	326	328
26	Estland	814	256	558	73	37	36
27	Kroatien	11 620	7 901	3 719	683	338	345
28	Lettland	1 834	789	1 045	176	74	102
29	Litauen	3 235	986	2 249	414	212	202
30	Mazedonien	3 683	2 186	1 497	549	298	251
31	Moldau	1 619	741	878	280	167	113
32	Polen	88 241	57 929	30 312	3 127	1 511	1 616
33	Rumänien	23 780	14 135	9 645	1 052	541	511
34	Russische Föderation	31 776	13 329	18 447	4 878	2 518	2 360
35	Serbien und Montenegro	22 751	12 980	9 771	4 625	2 373	2 252
36	Slowakei	10 599	6 657	3 942	580	298	282
37	Slowenien	2 029	1 635	394	38	24	14
38	Tschechische Republik	8 447	4 546	3 901	520	209	311
39	Ukraine	17 696	6 595	11 101	2 471	1 276	1 195
40	Ungarn	14 252	11 014	3 238	402	197	205
41	Weißrußland	4 050	1 543	2 507	539	303	236
42	Übriges Europa	177	99	78	9	3	6
43	Afrika	33 921	21 905	12 016	4 722	2 810	1 912
44	Äthiopien	981	475	506	225	97	128
45	Ghana	1 792	845	947	316	162	154
46	Marokko	6 272	3 891	2 381	376	175	201
47	Südafrika	1 089	565	524	129	72	57
48	Tunesien	2 430	1 800	630	105	54	51
49	Übriges Afrika	21 357	14 329	7 028	3 571	2 250	1 321
50	Amerika	33 835	16 167	17 668	5131	2529	2602
51	Argentinien	1 065	489	576	127	54	73
52	Brasilien	4 690	1 693	2 997	635	285	350
53	Chile	794	378	416	127	58	69
54	Kanada	2 757	1 511	1 246	395	189	206

wanderung
nach ausgewählten Staatsangehörigkeiten und Altersgruppen

18 bis 25			25 bis 50			50 bis 65			65 und mehr			Lfd. Nr.
zusammen	männlich	weiblich	zusammen	männlich	weiblich	zusammen	männlich	weiblich	zusammen	männlich	weiblich	
züge												
138 617	63 457	75 160	303 693	196 715	106 978	51 085	30 930	20 155	18 002	7 779	10 223	1
71 936	36 716	35 220	148 190	93 133	55 057	30 330	17 407	12 923	13 224	5 969	7 255	2
527	237	290	1 034	707	327	167	120	47	43	15	28	3
681	240	441	1 131	692	439	124	78	46	18	12	6	4
25 445	13 584	11 861	72 157	42 115	30 042	20 417	11 607	8 810	9 166	4 069	5 097	5
889	253	636	894	453	441	102	57	45	13	7	6	6
6 217	2 750	3 467	4 528	2 742	1 786	420	248	172	112	57	55	7
2 638	1 513	1 125	6 480	4 445	2 035	1 037	640	397	567	254	313	8
2 458	1 030	1 428	4 402	3 101	1 301	713	519	194	190	105	85	9
761	318	443	600	412	188	35	24	11	4	2	2	10
6 223	3 265	2 958	11 261	7 622	3 639	1 354	920	434	660	301	359	11
450	250	200	345	209	136	48	26	22	51	20	31	12
1 679	860	819	4 632	2 952	1 680	1 288	773	515	245	156	89	13
2 266	1 097	1 169	5 047	3 117	1 930	771	535	236	206	76	130	14
1 870	1 143	727	3 889	2 919	970	373	264	109	136	80	56	15
822	319	503	1 307	771	536	131	97	34	33	16	17	16
3 084	1 291	1 793	3 891	2 010	1 881	176	98	78	115	51	64	17
56 010	28 150	27 860	121 598	74 267	47 331	27 156	16 006	11 150	11 559	5 221	6 338	18
90	33	57	82	53	29	11	8	3	1	1	-	19
285	104	181	419	246	173	83	51	32	14	14	-	20
914	372	542	1 600	851	749	300	160	140	137	73	64	21
14 637	8 057	6 580	24 491	17 716	6 775	2 780	1 182	1 598	1 513	660	853	22
564	292	272	796	474	322	71	22	49	29	14	15	23
1 565	701	864	4 920	3 456	1 464	751	450	301	119	41	78	24
4 570	1 806	2 764	6 909	4 475	2 434	1 134	945	189	102	38	64	25
423	92	331	283	112	171	32	14	18	3	1	2	26
2 039	1 108	931	7 641	5 649	1 992	1 049	726	323	208	80	128	27
723	243	480	846	434	412	73	31	42	16	7	9	28
1 361	338	1 023	1 323	394	929	91	24	67	46	18	28	29
952	447	505	1 834	1 272	562	268	133	135	80	36	44	30
422	135	287	698	343	355	153	68	85	66	28	38	31
19 195	8 360	10 835	58 505	42 598	15 907	6 993	5 326	1 667	421	134	287	32
5 269	1 937	3 332	15 326	10 312	5 014	1 734	1 250	484	399	95	304	33
7 984	2 541	5 443	15 036	6 680	8 356	2 651	1 121	1 530	1 227	469	758	34
5 191	2 679	2 512	10 926	6 983	3 943	1 430	713	717	579	232	347	35
3 480	1 335	2 145	6 035	4 587	1 448	491	434	57	13	3	10	36
521	346	175	1 322	1 147	175	132	109	23	16	9	7	37
2 898	972	1 926	4 477	2 941	1 536	498	404	94	54	20	34	38
4 912	1 218	3 694	7 047	2 707	4 340	2 046	874	1 172	1 220	520	700	39
2 944	1 675	1 269	9 923	8 337	1 586	923	781	142	60	24	36	40
1 590	472	1 118	1 575	633	942	228	95	133	118	40	78	41
78	44	34	81	48	33	7	3	4	2	1	1	42
10 489	6 591	3 898	17 760	12 074	5 686	704	332	372	246	98	148	43
205	85	120	503	271	232	39	17	22	9	5	4	44
195	81	114	1 232	581	651	41	19	22	8	2	6	45
2 792	1 670	1 122	2 928	1 977	951	103	40	63	73	29	44	46
315	96	219	600	379	221	39	17	22	6	1	5	47
958	712	246	1 309	1 007	302	44	24	20	14	3	11	48
6 024	3 947	2 077	11 188	7 859	3 329	438	215	223	136	58	78	49
10230	4546	5684	16133	7821	8312	1707	928	779	634	343	291	50
268	127	141	594	279	315	58	23	35	18	6	12	51
1 505	582	923	2 427	796	1 631	105	27	78	18	3	15	52
175	86	89	438	213	225	34	14	20	20	7	13	53
687	317	370	1 392	808	584	212	146	66	71	51	20	54

Lfd. Nr.	Erdteil Land der Staatsangehörigkeit	Insgesamt			unter 18		
		zusammen	männlich	weiblich	zusammen	männlich	weiblich
							Zu
55	Vereinigte Staaten	14 666	8 176	6 490	2 211	1 108	1 103
56	Übriges Amerika	9 863	3 920	5 943	1 636	835	801
57	Asien	105 481	59 065	46 416	14 786	8 329	6 457
58	Afghanistan	2 606	1 683	923	846	573	273
59	Bangladesch	566	358	208	72	50	22
60	Indien	9 227	6 849	2 378	994	684	310
61	Iran, Islam. Republik	5 017	2 853	2 164	742	425	317
62	Israel	1 645	1 088	557	204	98	106
63	Japan	6 071	2 845	3 226	970	467	503
64	Libanon	2 865	2 121	744	399	241	158
65	Pakistan	3 277	2 304	973	504	305	199
66	Sri Lanka	1 358	617	741	135	71	64
67	Übriges Asien	72 849	38 347	34 502	9 920	5 415	4 505
68	Australien und Ozeanien	2 318	1 317	1 001	280	120	160
69	Australien	1 001	596	405	1	1	-
70	Neuseeland	358	193	165	36	18	18
71	Übriges Ozeanien	959	528	431	243	101	142
72	Staatenlos	511	345	166	120	60	60
73	Ungeklärt und ohne Angabe	2 793	2 100	693	642	417	225
74	Insgesamt	768 975	439 988	328 987	104 400	54 473	49 927

1) Ohne die außereuropäischen OECD-Länder Australien, Japan, Kanada, Neuseeland und die Vereinigten Staaten.

wanderung
nach ausgewählten Staatsangehörigkeiten und Altersgruppen

18 bis 25			25 bis 50			50 bis 65			65 und mehr			Lfd. Nr.
zusammen	männlich	weiblich	zusammen	männlich	weiblich	zusammen	männlich	weiblich	zusammen	männlich	weiblich	
züge												
4 801	2 424	2 377	6 158	3 752	2 406	1 048	634	414	448	258	190	55
2 794	1 010	1 784	5 124	1 973	3 151	250	84	166	59	18	41	56
29 317	15 540	13 777	55 808	32 723	23 085	4 169	1 925	2 244	1 401	548	853	57
751	431	320	851	604	247	109	53	56	49	22	27	58
129	67	62	350	234	116	13	6	7	2	1	1	59
2630	2077	553	5310	3925	1385	215	123	92	78	40	38	60
842	435	407	2923	1747	1176	330	168	162	180	78	102	61
510	389	121	779	523	256	89	49	40	63	29	34	62
1185	423	762	3608	1745	1863	281	196	85	27	14	13	63
1015	761	254	1394	1083	311	40	29	11	17	7	10	64
925	642	283	1727	1283	444	93	63	30	28	11	17	65
325	108	217	769	397	372	79	26	53	50	15	35	66
21 005	10 207	10 798	38 097	21 182	16 915	2 920	1 212	1 708	907	331	576	67
635	301	334	1 232	781	451	138	93	45	33	22	11	68
5	2	3	852	498	354	111	73	38	32	22	10	69
108	50	58	199	116	83	15	9	6	-	-	-	70
522	249	273	181	167	14	12	11	1	1	-	1	71
101	67	34	240	181	59	40	30	10	10	7	3	72
868	704	164	1 175	920	255	84	50	34	24	9	15	73
190 257	91 206	99 051	396 041	251 215	144 826	57 927	34 288	23 639	20 350	8 806	11 544	74

Lfd. Nr.	Erdteil	Insgesamt			unter 18		
	Land der Staatsangehörigkeit	zusammen	männlich	weiblich	zusammen	männlich	weiblich
Fort							
1	Europa	502 513	313 803	188 710	55 739	28 779	26 960
2	OECD-Länder 1)	281 622	167 757	113 865	40 346	20 838	19 508
3	Belgien	1 688	989	699	200	99	101
4	Dänemark	2 064	1 106	958	235	117	118
5	Deutschland	127 267	72 472	54 795	23 404	12 125	11 279
6	Finnland	2 194	930	1 264	247	117	130
7	Frankreich	12 045	6 296	5 749	1 001	502	499
8	Griechenland	17 769	10 924	6 845	2 181	1 143	1 038
9	Vereinigtes Königreich	9 576	5 635	3 941	876	450	426
10	Irland	1 743	927	816	85	43	42
11	Italien	32 485	20 074	12 411	4 955	2 515	2 440
12	Luxemburg	617	345	272	64	32	32
13	Niederlande	5 264	3 286	1 978	541	274	267
14	Österreich	8 663	5 341	3 322	703	370	333
15	Portugal	8 508	5 982	2 526	843	439	404
16	Schweden	2 434	1 232	1 202	234	110	124
17	Spanien	8 992	4 594	4 398	456	231	225
18	EU-Länder	241 309	140 133	101 176	36 025	18 567	17 458
19	Island	218	109	109	40	18	22
20	Norwegen	879	450	429	77	40	37
21	Schweiz	2 353	1 222	1 131	151	89	62
22	Türkei	36 863	25 843	11 020	4 053	2 124	1 929
23	Albanien	1 086	687	399	123	71	52
24	Bosnien und Herzegowina	7 950	5 355	2 595	894	465	429
25	Bulgarien	10 280	6 696	3 584	408	220	188
26	Estland	506	153	353	34	15	19
27	Kroatien	12 120	8 931	3 189	527	256	271
28	Lettland	1 424	704	720	69	30	39
29	Litauen	2 083	743	1 340	133	70	63
30	Mazedonien	2 751	1 876	875	358	179	179
31	Moldau	701	383	318	68	43	25
32	Polen	73 666	52 701	20 965	1 401	680	721
33	Rumänien	19 759	13 092	6 667	585	326	259
34	Russische Föderation	13 879	6 382	7 497	1 722	882	840
35	Serbien und Montenegro	30 728	19 469	11 259	7 222	3 748	3 474
36	Slowakei	9 669	6 316	3 353	454	239	215
37	Slowenien	2 223	1 790	433	48	25	23
38	Tschechische Republik	8 232	5 057	3 175	324	157	167
39	Ukraine	6 626	2 605	4 021	519	250	269
40	Ungarn	14 972	12 075	2 897	335	193	142
41	Weißrußland	2 064	940	1 124	154	89	65
42	Übriges Europa	172	91	81	15	3	12
43	Afrika	22 551	16 472	6 079	2 400	1 385	1 015
44	Äthiopien	646	432	214	57	27	30
45	Ghana	901	607	294	62	32	30
46	Marokko	3 149	2 261	888	142	85	57
47	Südafrika	983	493	490	111	58	53
48	Tunesien	1 211	943	268	85	42	43
49	Übriges Afrika	15 661	11 736	3 925	1 943	1 141	802
50	Amerika	26 510	13 609	12 901	3230	1578	1652
51	Argentinien	754	358	396	100	44	56
52	Brasilien	3 188	1 302	1 886	357	184	173

wanderung
nach ausgewählten Staatsangehörigkeiten und Altersgruppen

18 bis 25			25 bis 50			50 bis 65			65 und mehr			Lfd. Nr.	
zusammen	männlich	weiblich	zusammen	männlich	weiblich	zusammen	männlich	weiblich	zusammen	männlich	weiblich		
züge													
89 754	44 507	45 247	288 450	197 939	90 511	50 210	33 080	17 130	18 360	9 498	8 862	1	
46 474	24 101	22 373	152 937	98 039	54 898	29 236	18 073	11 163	12 629	6 706	5 923	2	
355	172	183	929	585	344	152	103	49	52	30	22	3	
456	174	282	1 177	697	480	157	95	62	39	23	16	4	
16 335	8 499	7 836	68 264	40 341	27 923	13 936	8 911	5 025	5 328	2 596	2 732	5	
665	183	482	1 112	540	572	150	79	71	20	11	9	6	
4 351	1 825	2 526	5 874	3 524	2 350	660	373	287	159	72	87	7	
2 357	1 327	1 030	9 635	6 443	3 192	2 164	1 216	948	1 432	795	637	8	
2 143	850	1 293	5 454	3 573	1 881	908	650	258	195	112	83	9	
676	274	402	914	562	352	59	43	16	9	5	4	10	
5 649	3 003	2 646	17 504	11 656	5 848	2 999	2 024	975	1 378	876	502	11	
157	76	81	330	202	128	45	25	20	21	10	11	12	
978	502	476	2 911	1 970	941	679	446	233	155	94	61	13	
1 381	716	665	5 175	3 376	1 799	1 148	753	395	256	126	130	14	
1 412	853	559	5 126	3 931	1 195	831	565	266	296	194	102	15	
603	230	373	1 330	719	611	217	148	69	50	25	25	16	
1 989	814	1 175	5 059	2 719	2 340	893	488	405	595	342	253	17	
39 507	19 498	20 009	130 794	80 838	49 956	24 998	15 919	9 079	9 985	5 311	4 674	18	
53	16	37	120	71	49	4	3	1	1	1	-	19	
188	65	123	539	293	246	66	48	18	9	4	5	20	
509	203	306	1 361	756	605	250	129	121	82	45	37	21	
6 217	4 319	1 898	20 123	16 081	4 042	3 918	1 974	1 944	2 552	1 345	1 207	22	
271	158	113	574	409	165	75	29	46	43	20	23	23	
1 055	581	474	4 532	3 413	1 119	1 054	659	395	415	237	178	24	
2 125	894	1 231	6 359	4 435	1 924	1 269	1 097	172	119	50	69	25	
245	51	194	213	79	134	12	7	5	2	1	1	26	
1 388	907	481	7 095	5 731	1 364	2 030	1 392	638	1 080	645	435	27	
592	213	379	724	440	284	34	21	13	5	-	5	28	
966	278	688	938	371	567	40	23	17	6	1	5	29	
474	285	189	1 451	1 144	307	320	181	139	148	87	61	30	
219	105	114	331	204	127	67	25	42	16	6	10	31	
12 814	6 338	6 476	51 829	39 800	12 029	7 047	5 639	1 408	575	244	331	32	
3 297	1 305	1 992	13 461	9 866	3 595	1 937	1 459	478	479	136	343	33	
3 593	1 347	2 246	6 687	3 421	3 266	1 297	536	761	580	196	384	34	
4 670	3 079	1 591	14 468	10 189	4 279	2 656	1 514	1 142	1 712	939	773	35	
2 981	1 185	1 796	5 750	4 467	1 283	469	418	51	15	7	8	36	
458	312	146	1 388	1 223	165	241	180	61	88	50	38	37	
2 302	844	1 458	4 875	3 481	1 394	638	536	102	93	39	54	38	
2 371	652	1 719	3 003	1 422	1 581	495	198	297	238	83	155	39	
2 541	1 525	1 016	10 837	9 277	1 560	1 182	1 044	138	77	36	41	40	
861	313	548	909	478	431	101	45	56	39	15	24	41	
57	34	23	89	50	39	10	4	6	1	-	1	42	
5 199	3 767	1 432	13 861	10 721	3 140	767	447	320	324	152	172	43	
88	55	33	456	330	126	33	15	18	12	5	7	44	
74	39	35	685	483	202	68	44	24	12	9	3	45	
937	614	323	1 834	1 443	391	116	56	60	120	63	57	46	
271	85	186	533	317	216	55	28	27	13	5	8	47	
250	189	61	795	659	136	57	44	13	24	9	15	48	
3 579	2 785	794	9 558	7 489	2 069	438	260	178	143	61	82	49	
7251	3327	3924	13384	7277	6107	1919	1040	879	726	387	339	50	
193	89	104	392	200	192	51	20	31	18	5	13	51	
925	372	553	1 770	709	1 061	110	31	79	26	6	20	52	

Lfd. Nr.	Erdteil Land der Staatsangehörigkeit	Insgesamt			unter 18		
		zusammen	männlich	weiblich	zusammen	männlich	weiblich
							Fort
53	Chile	560	288	272	64	30	34
54	Kanada	2 171	1 183	988	273	136	137
55	Vereinigte Staaten	14 064	7 962	6 102	1 719	830	889
56	Übriges Amerika	5 773	2 516	3 257	717	354	363
57	Asien	69 237	44 909	24 328	7 501	4 151	3 350
58	Afghanistan	1 778	1 345	433	485	328	157
59	Bangladesch	393	321	72	32	21	11
60	Indien	6 121	4 836	1 285	533	349	184
61	Iran, Islam. Republik	3 703	2 488	1 215	416	243	173
62	Israel	939	612	327	114	61	53
63	Japan	5 563	2 739	2 824	1058	526	532
64	Libanon	1 807	1 430	377	273	148	125
65	Pakistan	1 889	1 543	346	188	103	85
66	Sri Lanka	1 538	1 019	519	197	103	94
67	Übriges Asien	45 506	28 576	16 930	4205	2269	1936
68	Australien und Ozeanien	2 199	1 283	916	241	124	117
69	Australien	992	556	436	-	-	-
70	Neuseeland	366	197	169	43	18	25
71	Übriges Ozeanien	841	530	311	198	106	92
72	Staatenlos	634	440	194	118	56	62
73	Ungeklärt und ohne Angabe	2 686	2 025	661	464	251	213
74	Insgesamt	626 330	392 541	233 789	69 693	36 324	33 369

- 1) Ohne die außereuropäischen OECD-Länder Australien, Japan, Kanada, Neuseeland und die Vereinigten Staaten.
2) Einschl. der von Großbritannien abhängigen Gebiete.

wanderung
nach ausgewählten Staatsangehörigkeiten und Altersgruppen

18 bis 25			25 bis 50			50 bis 65			65 und mehr			Lfd. Nr.
zusammen	männlich	weiblich	zusammen	männlich	weiblich	zusammen	männlich	weiblich	zusammen	männlich	weiblich	
züge												
97	53	44	333	174	159	41	16	25	25	15	10	53
488	219	269	1 166	669	497	176	114	62	68	45	23	54
4 013	2 000	2 013	6 526	4 083	2 443	1 291	760	531	515	289	226	55
1 535	594	941	3 197	1 442	1 755	250	99	151	74	27	47	56
14 027	8 857	5 170	42 651	29 251	13 400	3 678	2 087	1 591	1 380	563	817	57
451	373	78	719	576	143	75	52	23	48	16	32	58
64	54	10	277	234	43	17	11	6	3	1	2	59
1 225	1 086	139	4 013	3 208	805	263	154	109	87	39	48	60
428	270	158	2211	1622	589	395	237	158	253	116	137	61
176	122	54	522	359	163	68	44	24	59	26	33	62
753	263	490	3310	1659	1651	406	271	135	36	20	16	63
454	386	68	1021	863	158	38	24	14	21	9	12	64
291	248	43	1252	1082	170	121	90	31	37	20	17	65
228	170	58	905	642	263	131	74	57	77	30	47	66
9957	5885	4072	28421	19006	9415	2164	1130	1034	759	286	473	67
481	205	276	1285	828	457	149	102	47	43	24	19	68
4	3	1	839	464	375	107	66	41	42	23	19	69
99	32	67	201	130	71	22	16	6	1	1	0	70
378	170	208	245	234	11	20	20	-	-	-	-	71
106	70	36	318	249	69	67	47	20	25	18	7	72
620	503	117	1 368	1 113	255	183	127	56	51	31	20	73
117 438	61 236	56 202	361 317	247 378	113 939	56 973	36 930	20 043	20 909	10 673	10 236	74

Lfd. Nr.	Erdteil	Insgesamt			unter 18		
	Land der Staatsangehörigkeit	zusammen	männlich	weiblich	zusammen	männlich	weiblich
Sal							
1	Europa	87 603	25 286	62 317	22 980	11 429	11 551
2	OECD-Länder 1)	38 415	14 270	24 145	16 011	7 964	8 047
3	Belgien	255	182	73	- 28	- 7	- 21
4	Dänemark	111	42	69	- 14	9	- 23
5	Deutschland	39 949	19 413	20 536	16 627	8 385	8 242
6	Finnland	- 77	- 80	3	- 28	- 37	9
7	Frankreich	279	- 18	297	46	- 21	67
8	Griechenland	- 5 623	- 3 355	- 2 268	- 757	- 426	- 331
9	Vereinigte Königreich	- 1 087	- 492	- 595	- 150	- 62	- 88
10	Irland	- 282	- 138	- 144	- 24	- 10	- 14
11	Italien	- 10 851	- 6 789	- 4 062	- 2 819	- 1 338	- 1 481
12	Luxemburg	383	220	163	42	28	14
13	Niederlande	3 868	2 066	1 802	747	337	410
14	Österreich	491	- 44	535	161	102	59
15	Portugal	- 1 527	- 1 197	- 330	- 130	- 60	- 70
16	Schweden	69	80	- 11	- 24	- 1	- 23
17	Spanien	- 1 342	- 951	- 391	- 72	- 38	- 34
18	EU-Länder	24 616	8 939	15 677	13 577	6 861	6 716
19	Island	- 6	4	- 10	- 12	-	- 12
20	Norwegen	6	-	6	7	- 5	12
21	Schweiz	888	379	509	139	56	83
22	Türkei	12 911	4 948	7 963	2 300	1 052	1 248
23	Albanien	584	238	346	87	52	35
24	Bosnien und Herzegowina	487	- 129	616	188	113	75
25	Bulgarien	3 089	894	2 195	246	106	140
26	Estland	308	103	205	39	22	17
27	Kroatien	- 500	- 1 030	530	156	82	74
28	Lettland	410	85	325	107	44	63
29	Litauen	1 152	243	909	281	142	139
30	Mazedonien	932	310	622	191	119	72
31	Moldau	918	358	560	212	124	88
32	Polen	14 575	5 228	9 347	1 726	831	895
33	Rumänien	4 021	1 043	2 978	467	215	252
34	Russische Föderation	17 897	6 947	10 950	3 156	1 636	1 520
35	Serbien und Montenegro	- 7 977	- 6 489	- 1 488	- 2 597	- 1 375	- 1 222
36	Slowakei	930	341	589	126	59	67
37	Slowenien	- 194	- 155	- 39	- 10	- 1	- 9
38	Tschechische Republik	215	- 511	726	196	52	144
39	Ukraine	11 070	3 990	7 080	1 952	1 026	926
40	Ungarn	- 720	- 1 061	341	67	4	63
41	Weißrußland	1 986	603	1 383	385	214	171
42	Übriges Europa	5	8	- 3	- 6	-	- 6
43	Afrika	11 370	5 433	5 937	2 322	1 425	897
44	Äthiopien	335	43	292	168	70	98
45	Ghana	891	238	653	254	130	124
46	Marokko	3 123	1 630	1 493	234	90	144
47	Südafrika	106	72	34	18	14	4
48	Tunesien	1 219	857	362	20	12	8
49	Übriges Afrika	5 696	2 593	3 103	1 628	1 109	519
50	Amerika	7 325	2 558	4 767	1 901	951	950
51	Argentinien	311	131	180	27	10	17
52	Brasilien	1 502	391	1 111	278	101	177

wanderung
nach ausgewählten Staatsangehörigkeiten und Altersgruppen

18 bis 25			25 bis 50			50 bis 65			65 und mehr			Lfd. Nr.
zusammen	männlich	weiblich	zusammen	männlich	weiblich	zusammen	männlich	weiblich	zusammen	männlich	weiblich	
do												
48 863	18 950	29 913	15 243	- 1 224	16 467	875	- 2 150	3 025	- 358	- 1 719	1 361	1
25 462	12 615	12 847	- 4 747	- 4 906	159	1 094	- 666	1 760	595	- 737	1 332	2
172	65	107	105	122	- 17	15	17	- 2	- 9	- 15	6	3
225	66	159	- 46	- 5	- 41	- 33	- 17	- 16	- 21	- 11	- 10	4
9 110	5 085	4 025	3 893	1 774	2 119	6 481	2 696	3 785	3 838	1 473	2 365	5
224	70	154	- 218	- 87	- 131	- 48	- 22	- 26	- 7	- 4	- 3	6
1 866	925	941	- 1 346	- 782	- 564	- 240	- 125	- 115	- 47	- 15	- 32	7
281	186	95	- 3 155	- 1 998	- 1 157	- 1 127	- 576	- 551	- 865	- 541	- 324	8
315	180	135	- 1 052	- 472	- 580	- 195	- 131	- 64	- 5	- 7	2	9
85	44	41	- 314	- 150	- 164	- 24	- 19	- 5	- 5	- 3	- 2	10
574	262	312	- 6 243	- 4 034	- 2 209	- 1 645	- 1 104	- 541	- 718	- 575	- 143	11
293	174	119	15	7	8	3	1	2	30	10	20	12
701	358	343	1 721	982	739	609	327	282	90	62	28	13
885	381	504	- 128	- 259	131	- 377	- 218	- 159	- 50	- 50	-	14
458	290	168	- 1 237	- 1 012	- 225	- 458	- 301	- 157	- 160	- 114	- 46	15
219	89	130	- 23	52	- 75	- 86	- 51	- 35	- 17	- 9	- 8	16
1 095	477	618	- 1 168	- 709	- 459	- 717	- 390	- 327	- 480	- 291	- 189	17
16 503	8 652	7 851	- 9 196	- 6 571	- 2 625	2 158	87	2 071	1 574	- 90	1 664	18
37	17	20	- 38	- 18	- 20	7	5	2	-	-	-	19
97	39	58	- 120	- 47	- 73	17	3	14	5	10	- 5	20
405	169	236	239	95	144	50	31	19	55	28	27	21
8 420	3 738	4 682	4 368	1 635	2 733	- 1 138	- 792	- 346	- 1 039	- 685	- 354	22
293	134	159	222	65	157	- 4	- 7	3	- 14	- 6	- 8	23
510	120	390	388	43	345	- 303	- 209	- 94	- 296	- 196	- 100	24
2 445	912	1 533	550	40	510	- 135	- 152	17	- 17	- 12	- 5	25
178	41	137	70	33	37	20	7	13	1	-	1	26
651	201	450	546	- 82	628	- 981	- 666	- 315	- 872	- 565	- 307	27
131	30	101	122	- 6	128	39	10	29	11	7	4	28
395	60	335	385	23	362	51	1	50	40	17	23	29
478	162	316	383	128	255	- 52	- 48	- 4	- 68	- 51	- 17	30
203	30	173	367	139	228	86	43	43	50	22	28	31
6 381	2 022	4 359	6 676	2 798	3 878	- 54	- 313	259	- 154	- 110	- 44	32
1 972	632	1 340	1 865	446	1 419	- 203	- 209	6	- 80	- 41	- 39	33
4 391	1 194	3 197	8 349	3 259	5 090	1 354	585	769	647	273	374	34
521	- 400	921	- 3 542	- 3 206	- 336	- 1 226	- 801	- 425	- 1 133	- 707	- 426	35
499	150	349	285	120	165	22	16	6	- 2	- 4	2	36
63	34	29	- 66	- 76	10	- 109	- 71	- 38	- 72	- 41	- 31	37
596	128	468	- 398	- 540	142	- 140	- 132	- 8	- 39	- 19	- 20	38
2 541	566	1 975	4 044	1 285	2 759	1 551	676	875	982	437	545	39
403	150	253	- 914	- 940	26	- 259	- 263	4	- 17	- 12	- 5	40
729	159	570	666	155	511	127	50	77	79	25	54	41
21	10	11	- 8	- 2	- 6	- 3	- 1	- 2	1	1	-	42
5 290	2 824	2 466	3 899	1 353	2 546	- 63	- 115	52	- 78	- 54	- 24	43
117	30	87	47	- 59	106	6	2	4	- 3	-	- 3	44
121	42	79	547	98	449	- 27	- 25	- 2	- 4	- 7	3	45
1 855	1 056	799	1 094	534	560	- 13	- 16	3	- 47	- 34	- 13	46
44	11	33	67	62	5	- 16	- 11	- 5	- 7	- 4	- 3	47
708	523	185	514	348	166	- 13	- 20	7	- 10	- 6	- 4	48
2 445	1 162	1 283	1 630	370	1 260	-	- 45	45	- 7	- 3	- 4	49
2 979	1 219	1 760	2 749	544	2 205	- 212	- 112	- 100	- 92	- 44	- 48	50
75	38	37	202	79	123	7	3	4	-	1	- 1	51
580	210	370	657	87	570	- 5	- 4	- 1	- 8	- 3	- 5	52

Lfd. Nr.	Erdteil	Insgesamt			unter 18		
	Land der Staatsangehörigkeit	zusammen	männlich	weiblich	zusammen	männlich	weiblich
							Sal
53	Chile	234	90	144	63	28	35
54	Kanada	586	328	258	122	53	69
55	Vereinigte Staaten	602	214	388	492	278	214
56	Übriges Amerika	4 090	1 404	2 686	919	481	438
57	Asien	36 244	14 156	22 088	7 285	4 178	3 107
58	Afghanistan	828	338	490	361	245	116
59	Bangladesch	173	37	136	40	29	11
60	Indien	3 106	2 013	1 093	461	335	126
61	Iran, Islam. Republik	1 314	365	949	326	182	144
62	Israel	706	476	230	90	37	53
63	Japan	508	106	402	- 88	- 59	- 29
64	Libanon	1 058	691	367	126	93	33
65	Pakistan	1 388	761	627	316	202	114
66	Sri Lanka	- 180	- 402	222	- 62	- 32	- 30
67	Übriges Asien	27 343	9 771	17 572	5 715	3 146	2 569
68	Australien und Ozeanien	119	34	85	39	- 4	43
69	Australien	9	40	- 31	1	1	-
70	Neuseeland	- 8	- 4	- 4	- 7	-	- 7
71	Übriges Ozeanien	118	- 2	120	45	- 5	50
72	Staatenlos	- 123	- 95	- 28	2	4	- 2
73	Ungeklärt und ohne Angabe	107	75	32	178	166	12
74	Insgesamt	142 645	47 447	95 198	34 707	18 149	16 558

1) Ohne die außereuropäischen OECD-Länder Australien, Japan, Kanada, Neuseeland und die Vereinigten Staaten.

wanderung
nach ausgewählten Staatsangehörigkeiten und Altersgruppen

18 bis 25			25 bis 50			50 bis 65			65 und mehr			Lfd. Nr.
zusammen	männlich	weiblich	zusammen	männlich	weiblich	zusammen	männlich	weiblich	zusammen	männlich	weiblich	
do												
78	33	45	105	39	66	- 7	- 2	- 5	- 5	- 8	3	53
199	98	101	226	139	87	36	32	4	3	6	- 3	54
788	424	364	- 368	- 331	- 37	- 243	- 126	- 117	- 67	- 31	- 36	55
1 259	416	843	1 927	531	1 396	-	- 15	15	- 15	- 9	- 6	56
15 290	6 683	8 607	13 157	3 472	9 685	491	- 162	653	21	- 15	36	57
300	58	242	132	28	104	34	1	33	1	6	- 5	58
65	13	52	73	-	73	- 4	- 5	1	- 1	-	- 1	59
1 405	991	414	1 297	717	580	- 48	- 31	- 17	- 9	1	- 10	60
414	165	249	712	125	587	- 65	- 69	4	- 73	- 38	- 35	61
334	267	67	257	164	93	21	5	16	4	3	1	62
432	160	272	298	86	212	- 125	- 75	- 50	- 9	- 6	- 3	63
561	375	186	373	220	153	2	5	- 3	- 4	- 2	- 2	64
634	394	240	475	201	274	- 28	- 27	- 1	- 9	- 9	-	65
97	- 62	159	- 136	- 245	109	- 52	- 48	- 4	- 27	- 15	- 12	66
11 048	4 322	6 726	9 676	2 176	7 500	756	82	674	148	45	103	67
154	96	58	- 53	- 47	- 6	- 11	- 9	- 2	- 10	- 2	- 8	68
1	- 1	2	13	34	- 21	4	7	- 3	- 10	- 1	- 9	69
9	18	- 9	- 2	- 14	12	- 7	- 7	-	- 1	- 1	-	70
144	79	65	- 64	- 67	3	- 8	- 9	1	1	-	1	71
- 5	- 3	- 2	- 78	- 68	- 10	- 27	- 17	- 10	- 15	- 11	- 4	72
248	201	47	- 193	- 193	-	- 99	- 77	- 22	- 27	- 22	- 5	73
72 819	29 970	42 849	34 724	3 837	30 887	954	- 2 642	3 596	- 559	- 1 867	1 308	74

3 Außenwanderung

3.4 Wanderungen über die Grenzen Deutschlands 2003 nach Altersgruppen und Geschlecht

Alter von... bis unter... Jahren	Zugezogene			Fortgezogene			Saldo		
	insgesamt	männlich	weiblich	insgesamt	männlich	weiblich	insgesamt	männlich	weiblich
Personen insgesamt									
unter 5.....	29 648	15 435	14 213	19 241	9 906	9 335	10 407	5 529	4 878
5 - 10.....	26 814	13 693	13 121	22 471	11 525	10 946	4 343	2 168	2 175
10 - 15.....	25 666	13 219	12 447	16 577	8 495	8 082	9 089	4 724	4 365
15 - 20.....	54 785	27 371	27 414	27 523	15 380	12 143	27 262	11 991	15 271
20 - 25.....	157 744	75 961	81 783	101 319	52 254	49 065	56 425	23 707	32 718
25 - 30.....	132 481	77 984	54 497	106 098	66 630	39 468	26 383	11 354	15 029
30 - 35.....	92 769	58 723	34 046	87 105	59 407	27 698	5 664	- 684	6 348
35 - 40.....	70 788	46 918	23 870	72 162	50 851	21 311	- 1 374	- 3 933	2 559
40 - 45.....	56 575	38 226	18 349	55 036	40 327	14 709	1 539	- 2 101	3 640
45 - 50.....	43 428	29 364	14 064	40 916	30 163	10 753	2 512	- 799	3 311
50 - 55.....	29 284	18 536	10 748	26 872	18 689	8 183	2 412	- 153	2 565
55 - 60.....	16 610	9 488	7 122	16 019	9 959	6 060	591	- 471	1 062
60 - 65.....	12 033	6 264	5 769	14 082	8 282	5 800	- 2 049	- 2 018	- 31
65 - 70.....	9 430	4 626	4 804	10 110	5 856	4 254	- 680	- 1 230	550
70 - 75.....	4 982	2 233	2 749	5 235	2 720	2 515	- 253	- 487	234
75 - 80.....	3 297	1 216	2 081	2 818	1 215	1 603	479	1	478
80 - 85.....	1 629	488	1 141	1 554	525	1 029	75	- 37	112
85 - 90.....	651	165	486	634	189	445	17	- 24	41
90 - 95.....	270	54	216	413	120	293	- 143	- 66	- 77
95 und mehr..	91	24	67	145	48	97	- 54	- 24	- 30
Insgesamt.....	768 975	439 988	328 987	626 330	392 541	233 789	142 645	47 447	95 198
Deutsche									
unter 5.....	12 696	6 643	6 053	7 350	3 759	3 591	5 346	2 884	2 462
5 - 10.....	10 479	5 318	5 161	7 756	3 965	3 791	2 723	1 353	1 370
10 - 15.....	10 038	5 090	4 948	5 278	2 631	2 647	4 760	2 459	2 301
15 - 20.....	13 314	6 869	6 445	5 942	3 370	2 572	7 372	3 499	3 873
20 - 25.....	18 949	10 174	8 775	13 413	6 899	6 514	5 536	3 275	2 261
25 - 30.....	16 980	9 520	7 460	16 065	8 535	7 530	915	985	- 70
30 - 35.....	14 608	8 400	6 208	15 652	9 098	6 554	- 1 044	- 698	- 346
35 - 40.....	15 400	9 366	6 034	16 428	9 900	6 528	- 1 028	- 534	- 494
40 - 45.....	13 970	8 349	5 621	12 037	7 652	4 385	1 933	697	1 236
45 - 50.....	11 199	6 480	4 719	8 082	5 156	2 926	3 117	1 324	1 793
50 - 55.....	9 413	5 300	4 113	5 833	3 722	2 111	3 580	1 578	2 002
55 - 60.....	5 623	3 265	2 358	4 004	2 558	1 446	1 619	707	912
60 - 65.....	5 381	3 042	2 339	4 099	2 631	1 468	1 282	411	871
65 - 70.....	4 187	2 161	2 026	2 295	1 373	922	1 892	788	1 104
70 - 75.....	2 064	964	1 100	1 025	547	478	1 039	417	622
75 - 80.....	1 601	595	1 006	787	332	455	814	263	551
80 - 85.....	786	236	550	593	186	407	193	50	143
85 - 90.....	339	81	258	332	83	249	7	- 2	9
90 - 95.....	149	22	127	227	55	172	- 78	- 33	- 45
95 und mehr..	40	10	30	69	20	49	- 29	- 10	- 19
Insgesamt.....	167 216	91 885	75 331	127 267	72 472	54 795	39 949	19 413	20 536

3 Außenwanderung

3.4 Wanderungen über die Grenzen Deutschlands 2003 nach Altersgruppen und Geschlecht

Alter von... bis unter... Jahren	Zugezogene			Fortgezogene			Saldo		
	insgesamt	männlich	weiblich	insgesamt	männlich	weiblich	insgesamt	männlich	weiblich
Nichtdeutsche									
unter 5.....	16 952	8 792	8 160	11 891	6 147	5 744	5 061	2 645	2 416
5 - 10.....	16 335	8 375	7 960	14 715	7 560	7 155	1 620	815	805
10 - 15.....	15 628	8 129	7 499	11 299	5 864	5 435	4 329	2 265	2 064
15 - 20.....	41 471	20 502	20 969	21 581	12 010	9 571	19 890	8 492	11 398
20 - 25.....	138 795	65 787	73 008	87 906	45 355	42 551	50 889	20 432	30 457
25 - 30.....	115 501	68 464	47 037	90 033	58 095	31 938	25 468	10 369	15 099
30 - 35.....	78 161	50 323	27 838	71 453	50 309	21 144	6 708	14	6 694
35 - 40.....	55 388	37 552	17 836	55 734	40 951	14 783	- 346	- 3 399	3 053
40 - 45.....	42 605	29 877	12 728	42 999	32 675	10 324	- 394	- 2 798	2 404
45 - 50.....	32 229	22 884	9 345	32 834	25 007	7 827	- 605	- 2 123	1 518
50 - 55.....	19 871	13 236	6 635	21 039	14 967	6 072	- 1 168	- 1 731	563
55 - 60.....	10 987	6 223	4 764	12 015	7 401	4 614	- 1 028	- 1 178	150
60 - 65.....	6 652	3 222	3 430	9 983	5 651	4 332	- 3 331	- 2 429	- 902
65 - 70.....	5 243	2 465	2 778	7 815	4 483	3 332	- 2 572	- 2 018	- 554
70 - 75.....	2 918	1 269	1 649	4 210	2 173	2 037	- 1 292	- 904	- 388
75 - 80.....	1 696	621	1 075	2 031	883	1 148	- 335	- 262	- 73
80 - 85.....	843	252	591	961	339	622	- 118	- 87	- 31
85 - 90.....	312	84	228	302	106	196	10	- 22	32
90 - 95.....	121	32	89	186	65	121	- 65	- 33	- 32
95 und mehr..	51	14	37	76	28	48	- 25	- 14	- 11
Insgesamt.....	601 759	348 103	253 656	499 063	320 069	178 994	102 696	28 034	74 662

Statistisches Bundesamt, VI b, Wanderungsstatistik