

## **Wanderungen**

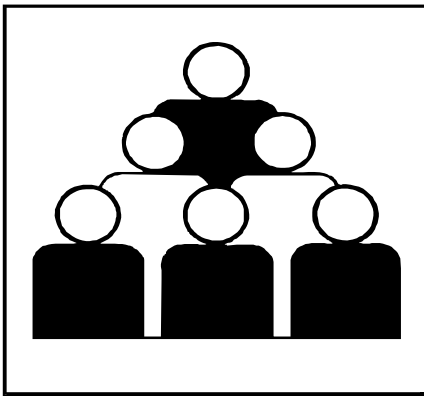

**2001**

Fachliche Informationen zu diesem Produkt können Sie direkt beim Statistischen Bundesamt erfragen:  
Gruppe VI B, Telefon: 0611 / 75 41 85, Fax: 0611 / 75 39 77 oder E-Mail: [wanderungen@destatis.de](mailto:wanderungen@destatis.de)

© Statistisches Bundesamt, Wiesbaden 2004

Für nichtgewerbliche Zwecke sind Vervielfältigung und unentgeltliche Verbreitung, auch auszugsweise, mit Quellenangabe gestattet. Die Verbreitung, auch auszugsweise, über elektronische Systeme/Datenträger bedarf der vorherigen Zustimmung. Alle übrigen Rechte vorbehalten.

# Inhalt

## Vorbemerkung

## Tabellenteil

### 1 Gesamtwanderung

- 1.1 Außen- und Binnenwanderung im Überblick - Zeitreihe 1965 bis 2001
- 1.2 Wanderungen 2001 nach Bundesländern
- 1.3 Wanderungen über die Grenzen Deutschlands und zwischen den Bundesländern 2001 nach Altersjahren
- 1.4 Salden aus den Wanderungen über die Grenzen der Bundesländer Deutschlands 2001 nach Altersgruppen
- 1.5 Wanderungen 2001 nach kreisfreien Städten und Landkreisen

### 2 Binnenwanderung

- 2.1 Wanderungen zwischen den Bundesländern 2001 nach Herkunfts- und Zielländern - Zuzüge Insgesamt
  - 2.1.1 Wanderungen zwischen den Bundesländern 2001 nach Herkunfts- und Zielländern - Zuzüge Deutsche
  - 2.1.2 Wanderungen zwischen den Bundesländern 2001 nach Herkunfts- und Zielländern - Zuzüge Nichtdeutsche
  - 2.1.3 Wanderungen zwischen den Bundesländern 2001 nach Herkunfts- und Zielländern - Saldo insgesamt
  - 2.1.4 Wanderungen zwischen den Bundesländern 2001 nach Herkunfts- und Zielländern - Saldo Deutsche
  - 2.1.5 Wanderungen zwischen den Bundesländern 2001 nach Herkunfts- und Zielländern - Saldo Nichtdeutsche
- 2.2 Wanderungen über die Grenzen der Bundesländer - Zeitreihe 1991 bis 2001 - Zuzüge/ Fortzüge/Saldo
- 2.3 Wanderungen innerhalb Deutschlands - Zeitreihe 1991 bis 2001 - Zuzüge/ Fortzüge/ Saldo
- 2.4 Wanderungen nach einer anderen Gemeinde innerhalb Deutschlands - Zeitreihe 1991 bis 2001
- 2.5 Wanderungen nach einer anderen Gemeinde innerhalb der Bundesländer - Zeitreihe 1991 bis 2001
- 2.6 Wanderungen zwischen dem früheren Bundesgebiet und den neuen Ländern einschl. Berlin-Ost  
Zeitreihe 1957 bis 2001
- 2.7 Wanderungen zwischen dem früheren Bundesgebiet und den neuen Ländern einschl. Berlin-Ost nach Altersgruppen  
Zeitreihe 1991 bis 2001 - Zuzüge/ Fortzüge/ Saldo

## Inhalt

### 3 Außenwanderung

- 3.1 Wanderungen zwischen Deutschland und dem Ausland - Zeitreihe 1950 bis 2001
- 3.2 Wanderungen über die Grenzen Deutschland 2001 nach Herkunfts- bzw. Zielländern - Zuzüge / Fortzüge / Saldo
- 3.3 Wanderungen über die Grenzen Deutschlands 2001 nach ausgewählten Staatsangehörigkeiten und Altersgruppen  
Zuzüge / Fortzüge / Saldo
- 3.4 Wanderungen über die Grenzen Deutschlands 2001 nach Einzelaltersjahren und Geschlecht  
Personen insgesamt - Zuzüge / Fortzüge / Saldo
- 3.4.1 Wanderungen über die Grenzen Deutschlands 2001 nach Einzelaltersjahren und Geschlecht  
Deutsche - Zuzüge / Fortzüge / Saldo
- 3.4.2 Wanderungen über die Grenzen Deutschlands 2001 nach Einzelaltersjahren und Geschlecht  
Nichtdeutsche - Zuzüge / Fortzüge / Saldo

### Gebietsstand

Die Angaben für **Deutschland** beziehen sich auf die Bundesrepublik Deutschland

Die Angaben für das **frühere Bundesgebiet** beziehen sich auf die Bundesrepublik Deutschland  
nach dem Gebietsstand bis zum 3. Oktober 1990.

Die Angaben für die **neuen Länder** beziehen sich auf die Länder Brandenburg,  
Mecklenburg-Vorpommern, Sachsen, Sachsen-Anhalt und Thüringen.

Die Angaben für **Berlin** beziehen sich auf Gesamt-Berlin.

### Auf- und Ausgliederung

Die vollständige Aufgliederung einer Summe ist durch das Wort "davon" kenntlich gemacht. Auf das Wort davon ist verzichtet worden, wenn aus Aufbau und Wortlaut von Tabellenkopf und Vorspalte unmissverständlich hervorgeht, dass es sich um eine Aufgliederung handelt. Die teilweise Ausgliederung einer Summe ist durch das Wort "darunter" gekennzeichnet. Bei teilweiser Ausgliederung nach verschiedenen nicht summierbaren Merkmalen sind die Worte "und zwar" gebraucht worden.

## Vorbemerkung

Die Wanderungsstatistik wird einheitlich für das gesamte Bundesgebiet durchgeführt. Sie erstreckt sich auf die Wanderungen über die Gemeindegrenzen innerhalb des Bundesgebietes (Bundesinnenwanderung) sowie über die Grenzen des Bundesgebietes (Bundesaußenwanderung). Unberücksichtigt bleiben die Umzüge innerhalb der Gemeinden (Ortsumzüge). Die Wanderungsstatistik weist die Wanderungsfälle, nicht die wandernden Personen nach. Als Wanderung im vorstehenden Sinne gilt jedes Beziehen einer alleinigen Wohnung oder einer Hauptwohnung und jeder Auszug aus einer alleinigen Wohnung oder einer Hauptwohnung (Wohnungswechsel).

Gäste in Beherbergungsstätten, Anstaltsinsassen sowie Personen in Krankenhäusern, Sanatorien usw. und Besucher bei Verwandten oder Bekannten werden nur erfasst, wenn ihr Aufenthalt gemäß der Meldepflicht von längerer Dauer ist. Dies gilt derzeit bei einer Aufenthaltsdauer bis zu zwei Monaten, sofern die betreffende Person noch eine weitere Wohnung oder Unterkunft in der Bundesrepublik Deutschland hat.

Die Einberufungen und Entlassungen von Wehrpflichtigen gelten nicht als Wanderungen. Bei Vollzug von Straf- oder Untersuchungshaft und Sicherungsverwahrung findet ebenfalls keine An- oder Abmeldung statt, soweit eine weitere Wohnung in Deutschland vorhanden ist. Dies gilt auch für Personen in Polizeigewahrsam.

Mitberücksichtigt werden bei den Zu- und Fortzügen die im Hinblick auf das Herkunfts- und Zielgebiet ungeklärten Fälle sowie Fälle ohne Angabe.

Zu- und Fortzüge werden überwiegend mittels der Anmeldescheine festgestellt. Innerhalb des Bundesgebietes wird jeder Bezug einer Hauptwohnung in einer neuen Gemeinde gleichzeitig als Fortzug aus der bisherigen Wohngemeinde gezählt. Nur Fortzüge in Gebiete außerhalb des Bundesgebietes werden mittels der Abmeldescheine festgestellt.

Als Zuzug gilt, wenn jemand in einer Gemeinde, in der er oder sie nicht bereits mit einer Hauptwohnung gemeldet ist, eine Hauptwohnung bezieht und sich dort anmeldet.

Als Fortzug gilt, wenn jemand innerhalb des Bundesgebietes umzieht und dieser Umzug in der Gemeinde, in der er oder sie sich anmeldet, als Zuzug gilt, oder wenn sich jemand aus einer Gemeinde im Bundesgebiet ins Ausland abmeldet, ohne noch mit einer weiteren Wohnung in der Bundesrepublik angemeldet zu sein.

Als Außenwanderung werden nur solche Fortzüge über die Grenzen Deutschlands bzw. über die Grenzen des früheren Bundesgebietes gezählt, die mit einer Aufgabe der Wohnung in Deutschland verbunden sind. Es sind auch Personen einbezogen, die die Absicht haben, im Ausland oder in Deutschland nur vorübergehend eine Wohnung zu nehmen.

Bei Ausländer/-innen handelt es sich um Personen, die nicht Deutsche im Sinne des Art. 116 Abs. 1 GG sind. Dazu zählen auch die Staatenlosen und die Personen mit "ungeklärter" Staatsangehörigkeit.

Deutsche, die zugleich eine fremde Staatsangehörigkeit besitzen, gehören nicht zu den Ausländer(inne)n.

Wegen der starken Verringerung der Zahl der Gemeinden und Kreise durch die kommunale Gebietsreform ist hinsichtlich der Binnenwanderung ein Zeitvergleich für frühere Jahre nur für die Wanderungen zwischen den Bundesländern sinnvoll.

**1 Gesamtwanderungen**  
1.1 Außen- und Binnenwanderungen im Überblick

Jahr	Wanderungen zwischen der Bundesrepublik Deutschland und dem Ausland <sup>1)</sup>			Wanderungen (in) eine andere Gemeinde innerhalb der Bundesrepublik Deutschland <sup>2)</sup>		
	Zuzüge	Fortzüge	Überschuß der Zu- (+) bzw. Fortzüge (-) Fortzüge (-)	insgesamt	aus einem anderen Bundesland	innerhalb des Bundeslandes <sup>2)</sup>

**Früheres Bundesgebiet**

1965 .....	810 365	490 550	+	319 815	3 599 964	1 099 027	2 500 937
1966 .....	721 375	609 824	+	111 551	3 691 544	1 099 917	2 591 627
1967 .....	411 106	605 069	-	193 963	3 612 674	1 041 847	2 570 827
1968 .....	667 490	405 056	+	262 434	3 617 598	1 049 828	2 567 770
1969 .....	991 661	437 488	+	554 173	3 666 409	1 093 035	2 573 374
1970 .....	1 051 778	496 315	+	555 463	3 661 524	1 117 560	2 543 964
1971 .....	967 809	555 169	+	412 640	3 733 878	1 125 011	2 608 867
1972 .....	883 360	570 550	+	312 810	3 697 112	1 074 873	2 622 239
1973 .....	950 627	582 223	+	368 404	3 675 214	1 031 400	2 643 814
1974 .....	613 627	637 623	-	23 996	3 432 142	929 744	2 502 398
1975 .....	435 773	653 886	-	218 113	2 983 631	816 324	2 167 307
1976 .....	481 603	569 629	-	88 026	2 950 376	795 564	2 154 812
1977 .....	525 974	506 031	+	19 943	2 995 808	817 411	2 178 397
1978 .....	561 458	459 290	+	102 168	2 957 072	813 716	2 143 356
1979 .....	651 308	419 332	+	231 976	2 936 657	803 519	2 133 138
1980 .....	737 662	439 929	+	297 733	3 023 794	819 884	2 203 910
1981 .....	606 800	470 996	+	135 804	2 968 950	798 430	2 170 520
1982 .....	405 210	494 617	-	89 407	2 905 797	768 343	2 137 454
1983 .....	358 627	487 818	-	129 191	2 732 625	674 186	2 058 439
1984 .....	414 777	606 597	-	191 820	2 527 675	633 556	1 894 119
1985 .....	483 669	426 678	+	56 991	2 572 459	640 035	1 932 424
1986 .....	569 020	407 471	+	161 549	2 538 365	646 579	1 891 786
1987 .....	594 199	398 842	+	195 357	2 510 030	650 511	1 854 519
1988 .....	864 340	419 676	+	444 664	2 552 399	655 225	1 897 174
1989 .....	1 136 931	539 995	+	596 936	2 883 275	791 910	2 091 365
1990 .....	1 265 769	595 604	+	670 165	2 970 386	841 061	2 129 325

**Deutschland**

1991 .....	1 198 978	596 455	+	602 523	3 402 327	1 127 012	2 275 315
1992 .....	1 502 198	720 127	+	782 071	3 505 757	1 083 746	2 422 011
1993 .....	1 277 408	815 312	+	462 096	3 628 809	1 000 388	2 628 421
1994 .....	1 082 553	767 555	+	314 998	3 912 296	1 049 239	2 863 057
1995 .....	1 096 048	698 113	+	397 935	3 951 123	1 069 166	2 881 957
1996 .....	959 691	677 494	+	282 197	3 952 908	1 054 798	2 898 100
1997 .....	840 633	746 969	+	93 664	4 014 936	1 063 240	2 951 696
1998 .....	802 456	755 358	+	47 098	4 000 805	1 081 217	2 919 588
1999 .....	874 023	672 048	+	201 975	3 967 509	1 104 392	2 863 117
2000 .....	841 158	674 038	+	167 115	3 892 098	1 136 633	2 755 465
2001 .....	879 217	606 494	+	272 723	3 875 492	1 180 821	2 694 671

1) Einschl. Herkunfts-/Zielgebiet "ungeklärt" und "ohne Angabe".

2) Ohne Ortsumzüge.

**1 Gesamtwanderung**  
1.2 Wanderungen über die Grenzen der Bundesländer\*)

Bundesland	Personenkreis	1991	1992	1993	1994	1995	1996	1997	1998	1999	2000	2001
Zuzüge												
Baden-Württemberg .....	Deutsche	172 139	151 316	139 010	133 053	137 901	135 689	136 581	140 893	139 079	137 784	145 651
	Ausländer/-innen	207 938	250 304	205 063	161 211	158 314	141 784	120 525	122 673	135 210	136 495	143 117
	zusammen	380 077	401 620	344 073	294 264	296 215	277 473	257 106	263 566	274 289	274 279	288 768
Bayern .....	Deutsche	163 051	152 381	138 816	136 035	138 301	130 140	128 313	133 858	141 238	147 621	158 468
	Ausländer/-innen	204 502	268 086	207 158	156 208	154 024	136 003	125 267	126 223	141 814	141 686	153 088
	zusammen	367 553	420 467	345 974	292 243	292 325	266 143	253 580	260 081	283 052	289 307	311 556
Berlin .....	Deutsche	51 740	49 064	46 938	48 660	50 543	51 258	55 428	66 468	70 431	73 147	75 891
	Ausländer/-innen	56 474	72 784	75 345	68 938	72 793	66 107	57 181	51 840	52 018	50 007	49 433
	zusammen	108 214	121 848	122 283	117 598	123 336	117 365	112 609	118 308	122 449	123 154	125 324
Davon:												
Berlin-West .....	Deutsche	32 832	29 719	29 292	30 580	31 796	31 030	31 882	39 218	40 801	x	x
	Ausländer/-innen	44 360	51 884	50 074	43 716	45 456	42 045	37 117	35 442	36 616	x	x
	zusammen	77 192	81 603	79 366	74 296	77 252	73 075	68 999	74 660	77 417	x	x
Berlin-Ost .....	Deutsche	18 908	19 345	17 646	18 080	18 747	20 228	23 546	27 250	29 630	x	x
	Ausländer/-innen	12 114	20 900	25 271	25 222	27 337	24 062	20 064	16 398	15 402	x	x
	zusammen	31 022	40 245	42 917	43 302	46 084	44 290	43 610	43 648	45 032	x	x
Brandenburg .....	Deutsche	32 711	44 967	54 875	55 453	62 740	73 818	81 190	79 880	76 276	62 271	58 146
	Ausländer/-innen	6 363	22 314	24 398	16 394	18 795	19 899	16 142	14 254	14 604	12 118	12 982
	zusammen	39 074	67 281	79 273	71 847	81 535	93 717	97 332	94 134	90 880	74 389	71 128
Bremen .....	Deutsche	18 607	19 427	17 582	18 309	18 975	18 959	18 314	17 517	18 481	18 202	18 656
	Ausländer/-innen	11 971	13 721	10 672	8 937	10 522	8 787	7 878	7 494	8 478	8 172	9 418
	zusammen	30 578	33 148	28 254	27 246	29 497	27 746	26 192	25 011	26 959	26 374	28 074
Hamburg .....	Deutsche	44 981	43 377	50 419	47 975	47 115	46 754	47 520	49 596	52 345	53 843	54 239
	Ausländer/-innen	34 071	48 006	38 789	29 548	27 989	27 154	26 128	25 284	26 307	28 581	28 113
	zusammen	79 052	91 383	89 208	77 523	75 104	73 908	73 648	74 880	78 652	82 424	82 352
Hessen .....	Deutsche	104 939	102 211	94 617	94 237	92 334	88 454	88 176	89 463	90 246	90 669	93 014
	Ausländer/-innen	100 754	131 667	114 544	86 828	89 536	78 963	70 878	70 323	79 727	78 933	82 166
	zusammen	205 693	233 878	209 161	181 065	181 870	167 417	159 054	159 786	169 973	169 602	175 180
Mecklenburg-Vorpommern .....	Deutsche	15 353	19 230	21 530	22 972	21 919	26 205	25 170	24 628	24 526	23 320	24 170
	Ausländer/-innen	3 770	9 799	9 473	8 074	10 391	8 920	7 296	6 815	8 362	7 509	7 401
	zusammen	19 123	29 029	31 003	31 046	32 310	35 125	32 466	31 443	32 888	30 829	31 571
Niedersachsen .....	Deutsche	217 822	193 580	147 594	213 854	213 258	190 891	180 888	165 838	174 341	197 460	204 695
	Ausländer/-innen	71 004	101 263	78 087	71 405	71 307	62 071	56 582	57 901	66 701	70 756	76 357
	zusammen	288 826	294 843	225 681	285 259	284 565	252 962	237 470	223 739	241 042	268 216	281 052
Nordrhein-Westfalen .....	Deutsche	198 215	180 375	171 700	170 751	173 343	162 613	156 921	152 482	156 046	155 051	160 271
	Ausländer/-innen	204 631	245 523	189 734	157 402	164 189	150 680	136 139	136 276	150 527	142 006	153 826
	zusammen	402 846	425 898	361 434	328 153	337 532	313 293	293 060	288 758	306 573	297 057	314 097
Rheinland-Pfalz .....	Deutsche	82 033	84 544	79 493	81 164	76 830	72 192	69 534	70 125	70 163	69 744	70 153
	Ausländer/-innen	59 272	62 940	56 093	46 444	46 541	42 048	37 838	37 473	41 246	39 229	42 344
	zusammen	141 305	147 484	135 586	127 608	123 371	114 240	107 372	107 598	111 409	108 973	112 497
Saarland .....	Deutsche	15 682	13 937	12 794	12 883	12 090	12 521	11 753	11 405	11 344	10 907	11 369
	Ausländer/-innen	10 025	14 114	11 294	8 845	9 183	8 790	7 619	7 181	8 207	7 427	7 728
	zusammen	25 707	28 051	24 088	21 728	21 273	21 311	19 372	18 586	19 551	18 334	19 097
Sachsen .....	Deutsche	37 025	44 027	46 200	49 410	48 703	48 425	46 802	42 966	41 123	42 786	42 339
	Ausländer/-innen	9 801	17 496	22 478	26 541	36 717	33 673	29 716	23 509	24 795	21 951	22 501
	zusammen	46 826	61 523	68 678	75 951	85 420	82 098	76 518	66 475	65 918	64 737	64 840
Sachsen-Anhalt .....	Deutsche	23 336	24 097	30 155	33 004	32 686	33 435	29 773	27 911	26 566	25 727	26 027
	Ausländer/-innen	6 410	15 390	16 287	10 836	12 873	14 393	11 708	11 864	12 932	11 030	12 187
	zusammen	29 746	39 487	46 442	43 840	45 559	47 828	41 481	39 775	39 498	36 757	38 214
Schleswig-Holstein .....	Deutsche	107 607	114 081	97 478	93 807	89 995	62 726	62 038	60 526	60 797	60 743	60 946
	Ausländer/-innen	25 220	34 656	27 217	22 361	24 804	20 320	18 409	17 338	18 961	18 673	20 078
	zusammen	132 827	148 737	124 695	116 168	114 799	83 046	80 447	77 864	79 758	79 416	81 024
Thüringen .....	Deutsche	24 068	31 159	30 139	30 175	30 052	27 989	26 434	25 006	25 055	24 662	25 096
	Ausländer/-innen	4 475	10 108	11 824	10 078	10 451	12 828	9 732	8 663	10 469	9 281	10 168
	zusammen	28 543	41 267	41 963	40 253	40 503	40 817	36 166	33 669	35 524	33 943	35 264
Deutschland .....	Deutsche	1 309 309	1 267 773	1 179 340	1 241 742	1 246 785	1 182 069	1 164 835	1 158 562	1 178 057	1 193 937	1 229 131
	Ausländer/-innen	1 016 681	1 318 171	1 098 456	890 050	918 429	832 420	739 038	725 111	800 358	783 854	830 907
	insgesamt	2 325 990	2 585 944	2 277 796	2 131 792	2 165 214	2 014 489	1 903 873	1 883 673	1 978 415	1 977 791	2 060 038
Nachrichtlich:												
Früheres Bundesgebiet .....	Deutsche	1 157 908	1 084 948	978 795	1 032 648	1 031 938	951 969	931 920	930 921	954 881	942 024	977 462
(einschl. Berlin-West bis 1999)	Ausländer/-innen	973 748	1 222 164	988 725	792 905	801 865	718 645	644 380	643 608	713 794	671 958	716 235
	insgesamt	2 131 656	2 307 112	1 967 520	1 825 553	1 833 803	1 670 614	1 576 300	1 574 529	1 668 675	1 613 982	1 693 697
Neue Länder und Berlin-Ost .....	Deutsche	151 401	182 825	200 545	209 094	214 847	230 100	232 915	227 641	223 176	178 766	175 778
(bis 1999)	Ausländer/-innen	42 933	96 007	109 731	97 145	116 564	113 775	94 658	81 503	86 564	61 889	65 239
	insgesamt	194 334	278 832	310 276	306 239	331 411	343 875	327 573	309 144	309 740	240 655	241 017

\*) Einschl. Herkunfts-/Zielgebiet "ungeklärt" und "ohne Angabe".

**1 Gesamtwanderung**  
1.2. Wanderungen über die Grenzen der Bundesländer\*)

Bundesland	Personenkreis	1991	1992	1993	1994	1995	1996	1997	1998	1999	2000	2001
<b>Fortzüge</b>												
Baden-Württemberg .....	Deutsche	111 574	114 918	115 148	126 732	126 555	122 322	121 133	119 478	115 695	109 881	107 074
	Ausländer/-innen	109 072	161 416	163 017	146 249	137 088	115 762	133 120	128 904	119 742	126 760	112 472
	zusammen	220 646	276 334	278 165	272 981	263 643	238 084	254 253	248 382	235 437	236 641	219 546
Bayern .....	Deutsche	98 136	102 411	98 852	99 744	95 845	92 640	92 756	95 487	96 382	96 729	100 256
	Ausländer/-innen	134 394	156 962	165 314	140 115	128 943	129 165	147 394	150 503	121 976	119 209	109 875
	zusammen	232 530	259 373	264 166	239 859	224 788	221 805	240 150	245 990	218 358	215 938	210 131
Berlin .....	Deutsche	52 259	52 875	55 424	61 048	66 739	72 828	84 896	89 442	84 994	80 319	77 042
	Ausländer/-innen	30 527	36 919	44 666	47 698	46 591	48 998	54 639	50 191	44 470	43 693	37 815
	zusammen	82 786	89 794	100 090	108 746	113 330	121 826	139 535	139 633	129 464	124 012	114 857
<b>Davon:</b>												
Berlin-West .....	Deutsche	32 657	33 654	35 074	37 380	39 951	42 840	47 727	50 370	47 505	x	x
	Ausländer/-innen	27 056	29 277	30 058	32 593	30 245	30 711	34 615	33 480	30 970	x	x
	zusammen	59 713	62 931	65 132	69 973	70 196	73 551	82 342	83 850	78 475	x	x
Berlin-Ost .....	Deutsche	19 602	19 221	20 350	23 668	26 788	29 988	37 169	39 072	37 489	x	x
	Ausländer/-innen	3 471	7 642	14 608	15 105	16 346	18 287	20 024	16 711	13 500	x	x
	zusammen	23 073	26 863	34 958	38 773	43 134	48 275	57 193	55 783	50 989	x	x
Brandenburg .....	Deutsche	54 180	49 343	51 165	43 208	46 545	53 265	52 257	54 824	58 278	55 101	61 351
	Ausländer/-innen	6 532	7 064	16 312	13 506	15 788	15 571	15 839	13 045	13 682	10 913	10 450
	zusammen	60 712	56 407	67 477	56 714	62 333	68 836	68 096	67 869	71 960	66 014	71 801
Bremen .....	Deutsche	19 032	20 855	20 896	21 228	20 986	21 614	21 429	22 080	22 205	20 634	20 283
	Ausländer/-innen	7 715	8 614	8 120	7 250	6 834	6 662	7 258	7 371	8 080	7 012	6 723
	zusammen	26 747	29 469	29 016	28 478	27 820	28 276	28 687	29 451	30 285	27 646	27 006
Hamburg .....	Deutsche	40 180	42 041	44 350	47 493	47 950	49 514	49 591	51 193	52 519	49 216	48 604
	Ausländer/-innen	17 547	25 367	26 310	23 005	20 721	20 707	24 954	25 336	18 960	20 500	20 312
	zusammen	57 727	67 408	70 660	70 498	68 671	70 221	74 545	76 529	71 479	69 716	68 916
Hessen .....	Deutsche	76 639	80 224	79 814	80 798	79 095	78 100	79 770	80 837	81 370	81 518	82 946
	Ausländer/-innen	52 345	66 198	82 263	84 059	70 067	70 950	76 626	75 104	69 716	70 393	79 395
	zusammen	128 984	146 422	162 077	164 857	149 162	149 050	156 396	155 941	151 086	151 911	162 341
Mecklenburg-Vorpommern .....	Deutsche	41 340	33 004	29 883	27 319	26 819	25 600	26 788	29 030	30 769	34 240	36 860
	Ausländer/-innen	2 243	2 546	6 410	3 983	5 293	7 859	9 181	6 150	6 617	6 067	6 157
	zusammen	43 583	35 550	36 293	31 302	32 112	33 459	35 969	35 180	37 386	40 307	43 017
Niedersachsen .....	Deutsche	155 940	141 309	96 462	156 200	158 074	161 949	151 679	143 551	150 534	175 304	181 736
	Ausländer/-innen	42 239	52 287	64 022	57 520	55 599	54 368	57 490	58 276	55 419	62 014	61 817
	zusammen	198 179	193 596	160 484	213 720	213 673	216 317	209 169	201 827	205 953	237 318	243 553
Nordrhein-Westfalen .....	Deutsche	136 901	139 069	137 534	143 423	139 443	137 483	136 388	141 715	146 305	142 511	143 750
	Ausländer/-innen	111 359	125 623	143 255	121 594	110 440	115 085	130 340	139 154	123 711	131 889	111 048
	zusammen	248 260	264 692	280 789	265 017	249 883	252 568	266 728	280 869	270 016	274 400	254 798
Rheinland-Pfalz .....	Deutsche	53 657	53 840	53 387	60 149	59 299	58 573	56 424	61 217	62 630	62 723	60 537
	Ausländer/-innen	28 692	34 001	35 721	39 431	34 417	30 193	32 153	36 171	38 641	38 204	31 010
	zusammen	82 349	87 841	89 108	99 580	93 716	88 766	88 577	97 388	101 271	100 927	91 547
Saarland .....	Deutsche	13 935	13 893	13 007	13 352	12 748	12 495	12 108	12 327	12 128	11 630	12 039
	Ausländer/-innen	6 243	5 405	8 166	6 014	5 436	6 449	7 872	9 487	6 311	5 974	5 171
	zusammen	20 178	19 298	21 173	19 366	18 184	18 944	19 980	21 814	18 439	17 604	17 210
Sachsen .....	Deutsche	84 106	62 632	51 863	48 771	48 971	46 904	47 885	52 571	54 928	61 050	69 893
	Ausländer/-innen	13 571	11 745	13 675	15 508	20 981	26 670	27 536	25 150	21 652	20 580	18 711
	zusammen	97 677	74 377	65 538	64 279	69 952	73 574	75 421	77 721	76 580	81 630	88 604
Sachsen-Anhalt .....	Deutsche	57 273	41 509	35 160	35 940	37 592	35 736	36 700	41 726	42 874	47 516	51 683
	Ausländer/-innen	4 362	4 851	10 100	7 086	9 301	10 913	13 013	11 751	10 494	11 151	9 732
	zusammen	61 635	46 360	45 260	43 026	46 893	46 649	49 713	53 477	53 368	58 667	61 415
Schleswig-Holstein .....	Deutsche	90 751	97 050	81 753	78 931	75 761	48 664	49 314	50 663	50 119	49 280	48 742
	Ausländer/-innen	17 404	19 102	25 051	20 496	18 111	15 002	15 759	15 304	15 662	14 749	13 813
	zusammen	108 155	116 152	106 804	99 427	93 872	63 666	65 073	65 967	65 781	64 029	62 555
Thüringen .....	Deutsche	48 689	37 091	31 567	30 733	31 688	31 075	30 285	31 913	32 631	35 624	39 337
	Ausländer/-innen	4 609	3 656	6 845	8 269	7 559	9 168	7 631	6 670	6 986	8 292	7 646
	zusammen	53 298	40 747	38 412	39 002	39 247	40 243	37 916	38 583	39 617	43 916	46 983
<b>Deutschland .....</b>	<b>Deutsche</b>	<b>1 134 592</b>	<b>1 082 064</b>	<b>996 265</b>	<b>1 075 069</b>	<b>1 074 110</b>	<b>1 048 762</b>	<b>1 049 403</b>	<b>1 078 054</b>	<b>1 094 361</b>	<b>1 113 276</b>	<b>1 142 133</b>
	<b>Ausländer/-innen</b>	<b>588 854</b>	<b>721 756</b>	<b>819 247</b>	<b>741 783</b>	<b>693 169</b>	<b>683 522</b>	<b>760 805</b>	<b>758 567</b>	<b>682 119</b>	<b>697 400</b>	<b>642 147</b>
	<b>insgesamt</b>	<b>1 723 446</b>	<b>1 803 820</b>	<b>1 815 512</b>	<b>1 816 852</b>	<b>1 767 279</b>	<b>1 732 284</b>	<b>1 810 208</b>	<b>1 836 621</b>	<b>1 776 480</b>	<b>1 810 676</b>	<b>1 784 280</b>
<b>Nachrichtlich:</b>												
Früheres Bundesgebiet .....	Deutsche	829 402	839 264	776 277	865 430	855 707	826 194	818 319	828 918	837 392	799 426	805 967
	Ausländer/-innen	554 066	684 252	751 297	678 326	617 901	595 054	667 581	679 090	609 188	596 704	551 636
	insgesamt	1 383 468	1 523 516	1 527 574	1 543 756	1 473 608	1 421 248	1 485 900	1 508 008	1 446 580	1 396 130	1 357 603
Neue Länder und Berlin-Ost .....	Deutsche	305 190	242 800	219 988	209 639	218 403	222 568	231 084	249 136	256 969	233 531	259 124
	Ausländer/-innen	34 788	37 504	67 950	63 457	75 268	88 468	93 224	79 477	72 931	57 003	52 696
	insgesamt	339 978	280 304	287 938	273 096	293 671	311 036	324 308	328 613	329 900	290 534	311 820

**1 Gesamtwanderung**  
1.2. Wanderungen über die Grenzen der Bundesländer\*)

Bundesland	Personenkreis	1991	1992	1993	1994	1995	1996	1997	1998	1999	2000	2001
Überschuß der Zu- (+) bzw. Fortzüge (-)												
Baden-Württemberg .....	Deutsche		+ 36 398	+ 23 862	+ 6 321	+ 11 346	+ 13 367	+ 15 448	+ 21 415	+ 23 384	+ 27 903	+ 38 577
	Ausländer/-innen	+ 98 866	+ 88 888	+ 42 046	+ 14 962	+ 21 226	+ 26 022	- 12 595	- 6 231	+ 15 468	+ 9 735	+ 30 645
	zusammen	+ 159 431	+ 125 286	+ 65 908	+ 21 283	+ 32 572	+ 39 389	+ 2 853	+ 15 184	+ 38 852	+ 37 638	+ 69 222
Bayern .....	Deutsche	+ 64 915	+ 49 970	+ 39 964	+ 36 291	+ 42 456	+ 37 500	+ 35 557	+ 38 371	+ 44 856	+ 50 892	+ 58 212
	Ausländer/-innen	+ 70 108	+ 111 124	+ 41 844	+ 16 093	+ 25 081	+ 6 838	- 22 127	- 24 280	+ 19 838	+ 22 477	+ 43 213
	zusammen	+ 135 023	+ 161 094	+ 81 808	+ 52 384	+ 67 537	+ 44 338	+ 13 430	+ 14 091	+ 64 694	+ 73 369	+ 101 425
Berlin .....	Deutsche	- 519	- 3 811	- 8 486	- 12 388	- 16 196	- 21 570	- 29 468	- 22 974	- 14 563	- 7 172	- 1 151
	Ausländer/-innen	+ 25 947	+ 35 865	+ 30 679	+ 21 240	+ 26 202	+ 17 109	+ 2 542	+ 1 649	+ 7 548	+ 6 314	+ 11 618
	zusammen	+ 25 428	+ 32 054	+ 22 193	+ 8 852	+ 10 006	- 4 461	- 26 926	- 21 325	- 7 015	- 858	+ 10 467
Davon:												
Berlin-West .....	Deutsche	+ 175	- 3 935	- 5 782	- 6 800	- 8 155	- 11 810	- 15 845	- 11 152	- 6 704	x	x
	Ausländer/-innen	+ 17 304	+ 22 607	+ 20 016	+ 11 123	+ 15 211	+ 11 334	+ 2 502	+ 1 962	+ 5 646	x	x
	zusammen	+ 17 479	+ 18 672	+ 14 234	+ 4 323	+ 7 056	- 476	- 13 343	- 9 190	- 1 058	x	x
Berlin-Ost .....	Deutsche	- 694	+ 124	- 2 704	- 5 588	- 8 041	- 9 760	- 13 623	- 11 822	- 7 859	x	x
	Ausländer/-innen	+ 8 643	+ 13 258	+ 10 663	+ 10 117	+ 10 991	+ 5 775	+ 40	- 313	+ 1 902	x	x
	zusammen	+ 7 949	+ 13 382	+ 7 959	+ 4 529	+ 2 950	- 3 985	- 13 583	- 12 135	- 5 957	x	x
Brandenburg .....	Deutsche	- 21 469	- 4 376	+ 3 710	+ 12 245	+ 16 195	+ 20 553	+ 28 933	+ 25 056	+ 17 998	+ 7 170	- 3 205
	Ausländer/-innen	- 169	+ 15 250	+ 8 086	+ 2 888	+ 3 007	+ 4 328	+ 303	+ 1 209	+ 922	+ 1 205	+ 2 532
	zusammen	- 21 638	+ 10 874	+ 11 796	+ 15 133	+ 19 202	+ 24 881	+ 29 236	+ 26 265	+ 18 920	+ 8 375	- 673
Bremen .....	Deutsche	- 425	- 1 428	- 3 314	- 2 919	- 2 011	- 2 655	- 3 115	- 4 563	- 3 724	- 2 432	- 1 627
	Ausländer/-innen	+ 4 256	+ 5 107	+ 2 552	+ 1 687	+ 3 688	+ 2 125	+ 620	+ 123	+ 398	+ 1 160	+ 2 695
	zusammen	+ 3 831	+ 3 679	- 762	- 1 232	+ 1 677	- 530	- 2 495	- 4 440	- 3 326	- 1 272	+ 1 068
Hamburg .....	Deutsche	+ 4 801	+ 1 336	+ 6 069	+ 482	- 835	- 2 760	- 2 071	- 1 597	- 174	+ 4 627	+ 5 635
	Ausländer/-innen	+ 16 524	+ 22 639	+ 12 479	+ 6 543	+ 7 268	+ 6 447	+ 1 174	- 52	+ 7 347	+ 8 081	+ 7 801
	zusammen	+ 21 325	+ 23 975	+ 18 548	+ 7 025	+ 6 433	+ 3 687	- 897	- 1 649	+ 7 173	+ 12 708	+ 13 436
Hessen .....	Deutsche	+ 28 300	+ 21 987	+ 14 803	+ 13 439	+ 13 239	+ 10 354	+ 8 406	+ 8 626	+ 8 876	+ 9 151	+ 10 068
	Ausländer/-innen	+ 48 409	+ 65 469	+ 32 281	+ 2 769	+ 19 469	+ 8 013	- 5 748	- 4 781	+ 10 011	+ 8 540	+ 2 771
	zusammen	+ 76 709	+ 87 456	+ 47 084	+ 16 208	+ 32 708	+ 18 367	+ 2 658	+ 3 845	+ 18 887	+ 17 691	+ 12 839
Mecklenburg-Vorpommern .....	Deutsche	- 25 987	- 13 774	- 8 353	- 4 347	- 4 900	+ 605	- 1 618	- 4 402	- 6 243	- 10 920	- 12 690
	Ausländer/-innen	+ 1 527	+ 7 253	+ 3 063	+ 4 091	+ 5 098	+ 1 061	- 1 885	+ 665	+ 1 745	+ 1 442	+ 1 244
	zusammen	- 24 460	- 6 521	- 5 290	- 256	+ 198	+ 1 666	- 3 503	- 3 737	- 4 498	- 9 478	- 11 446
Niedersachsen .....	Deutsche	+ 61 882	+ 52 271	+ 51 132	+ 57 654	+ 55 184	+ 28 942	+ 29 209	+ 22 287	+ 23 807	+ 22 156	+ 22 959
	Ausländer/-innen	+ 28 765	+ 48 976	+ 14 065	+ 13 885	+ 15 708	+ 7 703	- 908	- 375	+ 11 282	+ 8 742	+ 14 540
	zusammen	+ 90 647	+ 101 247	+ 65 197	+ 71 539	+ 70 892	+ 36 645	+ 28 301	+ 21 912	+ 35 089	+ 30 898	+ 37 499
Nordrhein-Westfalen .....	Deutsche	+ 61 314	+ 41 306	+ 34 166	+ 27 328	+ 33 900	+ 25 130	+ 20 533	+ 10 767	+ 9 741	+ 12 540	+ 16 521
	Ausländer/-innen	+ 93 272	+ 119 900	+ 46 479	+ 35 808	+ 53 749	+ 35 595	+ 5 799	- 2 878	+ 26 816	+ 10 117	+ 42 778
	zusammen	+ 154 586	+ 161 206	+ 80 645	+ 63 136	+ 87 649	+ 60 725	+ 26 332	+ 7 889	+ 36 557	+ 22 657	+ 59 299
Rheinland-Pfalz .....	Deutsche	+ 28 376	+ 30 704	+ 26 106	+ 21 015	+ 17 531	+ 13 619	+ 13 110	+ 8 908	+ 7 533	+ 7 021	+ 9 616
	Ausländer/-innen	+ 30 580	+ 28 939	+ 20 372	+ 7 013	+ 12 124	+ 11 855	+ 5 685	+ 1 302	+ 2 605	+ 1 025	+ 11 334
	zusammen	+ 58 956	+ 59 643	+ 46 478	+ 28 028	+ 29 655	+ 25 474	+ 18 795	+ 10 210	+ 10 138	+ 8 046	+ 20 950
Saarland .....	Deutsche	+ 1 747	+ 44	- 213	- 469	- 658	+ 26	- 355	- 922	- 784	- 723	- 670
	Ausländer/-innen	+ 3 782	+ 8 709	+ 3 128	+ 2 831	+ 3 747	+ 2 341	- 253	- 2 306	+ 1 896	+ 1 453	+ 2 557
	zusammen	+ 5 529	+ 8 753	+ 2 915	+ 2 362	+ 3 089	+ 2 367	- 608	- 3 228	+ 1 112	+ 730	+ 1 887
Sachsen .....	Deutsche	- 47 081	- 18 605	- 5 663	+ 639	- 268	+ 1 521	- 1 083	- 9 605	- 13 805	- 18 264	- 27 554
	Ausländer/-innen	- 3 770	+ 5 751	+ 8 803	+ 11 033	+ 15 736	+ 7 003	+ 2 180	- 1 641	+ 3 143	+ 1 371	+ 3 790
	zusammen	- 50 851	- 12 854	+ 3 140	+ 11 672	+ 15 468	+ 8 524	+ 1 097	- 11 246	- 10 662	- 16 893	- 23 764
Sachsen-Anhalt .....	Deutsche	- 33 937	- 17 412	- 5 005	- 2 936	- 4 906	- 2 301	- 6 927	- 13 815	- 16 308	- 21 789	- 25 656
	Ausländer/-innen	+ 2 048	+ 10 539	+ 6 187	+ 3 750	+ 3 572	+ 3 480	- 1 305	+ 113	+ 2 438	- 121	+ 2 455
	zusammen	- 31 889	- 6 873	+ 1 182	+ 814	- 1 334	+ 1 179	- 8 232	- 13 702	- 13 870	- 21 910	- 23 201
Schleswig-Holstein .....	Deutsche	+ 16 856	+ 17 031	+ 15 725	+ 14 876	+ 14 234	+ 14 062	+ 12 724	+ 9 863	+ 10 678	+ 11 463	+ 12 204
	Ausländer/-innen	+ 7 816	+ 15 554	+ 2 166	+ 1 865	+ 6 693	+ 5 318	+ 2 650	+ 2 034	+ 3 299	+ 3 924	+ 6 265
	zusammen	+ 24 672	+ 32 585	+ 17 891	+ 16 741	+ 20 927	+ 19 380	+ 15 374	+ 11 897	+ 13 977	+ 15 387	+ 18 469
Thüringen .....	Deutsche	- 24 621	- 5 932	- 1 428	- 558	- 1 636	- 3 086	- 3 851	- 6 907	- 7 576	- 10 962	- 14 241
	Ausländer/-innen	- 134	+ 6 452	+ 4 979	+ 1 809	+ 2 892	+ 3 660	+ 2 101	+ 1 993	+ 3 483	+ 989	+ 2 522
	zusammen	- 24 755	+ 520	+ 3 551	+ 1 251	+ 1 256	+ 574	- 1 750	- 4 914	- 4 093	- 9 973	- 11 719
Deutschland .....	Deutsche	+ 174 717	+ 185 709	+ 183 075	+ 166 673	+ 172 675	+ 133 307	+ 115 432	+ 80 508	+ 83 696	+ 80 661	+ 86 998
	Ausländer/-innen	+ 427 827	+ 596 415	+ 279 209	+ 148 267	+ 225 260	+ 148 898	- 21 767	- 33 456	+ 118 239	+ 86 454	+ 188 760
	insgesamt	+ 602 544	+ 782 124	+ 462 284	+ 314 940	+ 397 935	+ 282 205	+ 93 665	+ 47 052	+ 201 935	+ 167 115	+ 275 758
Nachrichtlich:												
Früheres Bundesgebiet .....	Deutsche	+ 328 506	+ 245 684	+ 202 518	+ 167 218	+ 176 231	+ 125 775	+ 113 601	+ 102 003	+ 117 489	+ 142 598	+ 171 495
(einschl. Berlin-West bis 1999)	Ausländer/-innen	+ 419 682	+ 537 912	+ 237 428	+ 114 579	+ 183 964	+ 123 591	- 23 201	- 35 482	+ 104 606	+ 75 254	+ 164 599
	insgesamt	+ 748 188	+ 783 596	+ 439 946	+ 281 797	+ 360 195	+ 249 366	+ 90 400	+ 66 521	+ 222 095	+ 217 852	+ 336 094
Neue Länder und Berlin-Ost .....	Deutsche	- 153 789	- 59 975	- 19 443	- 545	- 3 556	+ 7 532	+ 1 831	- 21 495	- 33 793	- 54 765	- 83 346
(bis 1999)	Ausländer/-innen	+ 8 145	+ 58 503	+ 41 781	+ 33 688	+ 41 296	+ 25 307	+ 1 434	+ 2 026	+ 13 633	+ 4 886	+ 12 543
	insgesamt	- 145 644	- 1 472	+ 22 338	+ 33 143	+ 37 740	+ 32 839	+ 3 265	- 19 469	- 20 160	- 49 879	- 70 803

\*) Einschl. Herkunfts-/Zielgebiet "ungeklärt" und "ohne Angabe".

Statistisches Bundesamt, VI B, Wanderungsstatistik



# 1 Gesamtwanderung

## 1.3 Wanderungen 2001 nach Bundesländern

Bundesland	Personenkreis	Nach einer anderen Gemeinde innerhalb der Bundesländer	Über die Grenzen der Länder											
			Zuzüge			Fortzüge			Überschuss der Zu-(+) bzw. Fortzüge(-)					
			insgesamt	über die Grenzen Deutschlands	aus einem anderen Bundesland	insgesamt	über die Grenzen Deutschlands	nach einem anderen Bundesland	insgesamt	aus den Wanderungen				
										über die Grenzen Deutschlands	zwischen den Bundesländern <sup>1)</sup>			
Baden-Württemberg .....	Deutsche	-	145 651	18 075	127 576	107 074	18 233	88 841	+	38 577	-	158	+	38 735
	Nichtdeutsche	-	143 117	120 556	22 561	112 472	95 653	16 819	+	30 645	+	24 903	+	5 742
	zusammen	429 432	288 768	138 631	150 137	219 546	113 886	105 660	+	69 222	+	24 745	+	44 477
Bayern .....	Deutsche	-	158 468	20 210	138 258	100 256	18 036	82 220	+	58 212	+	2 174	+	56 038
	Nichtdeutsche	-	153 088	132 433	20 655	109 875	94 901	14 974	+	43 213	+	37 532	+	5 681
	zusammen	477 734	311 556	152 643	158 913	210 131	112 937	97 194	+	101 425	+	39 706	+	61 719
Berlin .....	Deutsche	x	75 891	6 120	69 771	77 042	5 492	71 550	-	1 151	+	628	-	1 779
	Nichtdeutsche	x	49 433	39 662	9 771	37 815	29 122	8 693	+	11 618	+	10 540	+	1 078
	zusammen	x	125 324	45 782	79 542	114 857	34 614	80 243	+	10 467	+	11 168	-	701
Brandenburg .....	Deutsche	-	58 146	1 178	56 968	61 351	1 234	60 117	-	3 205	-	56	-	3 149
	Nichtdeutsche	-	12 982	10 079	2 903	10 450	6 225	4 225	+	2 532	+	3 854	-	1 322
	zusammen	83 777	71 128	11 257	59 871	71 801	7 459	64 342	-	673	+	3 798	-	4 471
Bremen .....	Deutsche	-	18 656	826	17 830	20 283	812	19 471	-	1 627	+	14	-	1 641
	Nichtdeutsche	-	9 418	6 627	2 791	6 723	4 060	2 663	+	2 695	+	2 567	+	128
	zusammen	820 a)	28 074	7 453	20 621	27 006	4 872	22 134	+	1 068	+	2 581	-	1 513
Hamburg .....	Deutsche	x	54 239	3 257	50 982	48 604	2 617	45 987	+	5 635	+	640	+	4 995
	Nichtdeutsche	x	28 113	20 966	7 147	20 312	14 798	5 514	+	7 801	+	6 168	+	1 633
	zusammen	x	82 352	24 223	58 129	68 916	17 415	51 501	+	13 436	+	6 808	+	6 628
Hessen .....	Deutsche	-	93 014	11 165	81 849	82 946	9 685	73 261	+	10 068	+	1 480	+	8 588
	Nichtdeutsche	-	82 166	66 135	16 031	79 395	64 828	14 567	+	2 771	+	1 307	+	1 464
	zusammen	215 315	175 180	77 300	97 880	162 341	74 513	87 828	+	12 839	+	2 787	+	10 052
Mecklenburg-Vorpommern .....	Deutsche	-	24 170	593	23 577	36 860	912	35 948	-	12 690	-	319	-	12 371
	Nichtdeutsche	-	7 401	6 381	1 020	6 157	3 341	2 816	+	1 244	+	3 040	-	1 796
	zusammen	69 839	31 571	6 974	24 597	43 017	4 253	38 764	-	11 446	+	2 721	-	14 167
Niedersachsen .....	Deutsche	-	204 695	93 236	111 459	181 736	10 288	171 448	+	22 959	+	82 948	-	59 989
	Nichtdeutsche	-	76 357	65 010	11 347	61 817	36 106	25 711	+	14 540	+	28 904	-	14 364
	zusammen	298 223	281 052	158 246	122 806	243 553	46 394	197 159	+	37 499	+	111 852	-	74 353
Nordrhein-Westfalen .....	Deutsche	-	160 271	20 788	139 483	143 750	20 424	123 326	+	16 521	+	364	+	16 157
	Nichtdeutsche	-	153 826	128 182	25 644	111 048	92 032	19 016	+	42 778	+	36 150	+	6 628
	zusammen	549 113	314 097	148 970	165 127	254 798	112 456	142 342	+	59 299	+	36 514	+	22 785
Rheinland-Pfalz .....	Deutsche	-	70 153	10 236	59 917	60 537	11 890	48 647	+	9 616	-	1 654	+	11 270
	Nichtdeutsche	-	42 344	31 790	10 554	31 010	22 044	8 966	+	11 334	+	9 746	+	1 588
	zusammen	158 159	112 497	42 026	70 471	91 547	33 934	57 613	+	20 950	+	8 092	+	12 858
Saarland .....	Deutsche	-	11 369	1 678	9 691	12 039	1 779	10 260	-	670	-	101	-	569
	Nichtdeutsche	-	7 728	6 112	1 616	5 171	3 106	2 065	+	2 557	+	3 006	-	449
	zusammen	32 475	19 097	7 790	11 307	17 210	4 885	12 325	+	1 887	+	2 905	-	1 018
Sachsen .....	Deutsche	-	42 339	1 760	40 579	69 893	2 302	67 591	-	27 554	-	542	-	27 012
	Nichtdeutsche	-	22 501	18 768	3 733	18 711	12 005	6 706	+	3 790	+	6 763	-	2 973
	zusammen	113 924	64 840	20 528	44 312	88 604	14 307	74 297	-	23 764	+	6 221	-	29 985
Sachsen-Anhalt .....	Deutsche	-	26 027	889	25 138	51 683	1 706	49 977	-	25 656	-	817	-	24 839
	Nichtdeutsche	-	12 187	9 704	2 483	9 732	4 787	4 945	+	2 455	+	4 917	-	2 462
	zusammen	76 683	38 214	10 593	27 621	61 415	6 493	54 922	-	23 201	+	4 100	-	27 301
Schleswig-Holstein .....	Deutsche	-	60 946	3 104	57 842	48 742	3 044	45 698	+	12 204	+	60	+	12 144
	Nichtdeutsche	-	20 078	14 735	5 343	13 813	9 180	4 633	+	6 265	+	5 555	+	710
	zusammen	126 850	81 024	17 839	63 185	62 555	12 224	50 331	+	18 469	+	5 615	+	12 854
Thüringen .....	Deutsche	-	25 096	843	24 253	39 337	1 053	38 284	-	14 241	-	210	-	14 031
	Nichtdeutsche	-	10 168	8 119	2 049	7 646	4 799	2 847	+	2 522	+	3 320	-	798
	zusammen	62 327	35 264	8 962	26 302	46 983	5 852	41 131	-	11 719	+	3 110	-	14 829
Deutschland .....	Deutsche	-	1 229 131	193 958	1 035 173	1 142 133	109 507	1 032 626	+	86 998	+	84 451		X
	Nichtdeutsche	-	830 907	685 259	145 648	642 147	496 987	145 160	+	188 760	+	188 272		X
	insgesamt	2 694 671	2 060 038	879 217	1 180 821	1 784 280	606 494	1 177 786	+	275 758	+	272 723		X

1) Die Differenzen beim Wanderungssaldo beruhen auf Grund durchgeführter Gebietsstandsänderungen während des laufenden Jahres.

a) Umzüge zwischen Bremen und Bremerhaven.

Lfd. Nr.	Alter am Jahresende von... bis unter... Jahren	über die Grenzen					
		Zugezogene			Fortgezogene		
		insgesamt	männlich	weiblich	insgesamt	männlich	weiblich
1	unter 1.....	5 343	2 850	2 493	1 368	730	638
2	1 - 2.....	8 776	4 749	4 027	4 309	2 296	2 013
3	2 - 3.....	8 028	4 259	3 769	4 680	2 451	2 229
4	3 - 4.....	7 587	3 866	3 721	4 816	2 401	2 415
5	4 - 5.....	7 349	3 794	3 555	4 740	2 425	2 315
6	5 - 6.....	7 247	3 637	3 610	4 650	2 359	2 291
7	unter 6 .....	44 330	23 155	21 175	24 563	12 662	11 901
8	6 - 7.....	7 172	3 681	3 491	5 039	2 616	2 423
9	7 - 8.....	6 997	3 557	3 440	4 863	2 463	2 400
10	8 - 9.....	6 699	3 473	3 226	3 871	1 995	1 876
11	9 - 10.....	6 687	3 400	3 287	3 653	1 908	1 745
12	10 - 11.....	6 689	3 506	3 183	3 621	1 905	1 716
13	11 - 12.....	6 764	3 480	3 284	3 444	1 757	1 687
14	12 - 13.....	6 753	3 450	3 303	3 138	1 615	1 523
15	13 - 14.....	6 896	3 599	3 297	3 140	1 631	1 509
16	14 - 15.....	7 026	3 644	3 382	2 899	1 511	1 388
17	15 - 16.....	7 506	3 987	3 519	2 828	1 442	1 386
18	16 - 17.....	10 194	5 898	4 296	3 519	1 890	1 629
19	17 - 18.....	11 746	6 907	4 839	4 720	2 834	1 886
20	6 - 18.....	91 129	48 582	42 547	44 735	23 567	21 168
21	18 - 19.....	15 466	8 024	7 442	6 452	3 708	2 744
22	19 - 20.....	23 956	11 162	12 794	9 538	5 131	4 407
23	20 - 21.....	29 587	13 462	16 125	13 308	6 544	6 764
24	21 - 22.....	34 199	16 217	17 982	18 373	9 180	9 193
25	22 - 23.....	37 322	18 611	18 711	20 428	10 539	9 889
26	23 - 24.....	38 603	20 336	18 267	21 922	12 033	9 889
27	24 - 25.....	37 198	20 464	16 734	22 088	12 638	9 450
28	18 - 25.....	216 331	108 276	108 055	112 109	59 773	52 336
29	25 - 26.....	34 407	19 856	14 551	21 577	12 913	8 664
30	26 - 27.....	31 791	19 242	12 549	20 811	13 232	7 579
31	27 - 28.....	29 169	17 896	11 273	19 687	12 915	6 772
32	28 - 29.....	26 689	16 558	10 131	19 045	12 481	6 564
33	29 - 30.....	25 624	15 887	9 737	18 998	12 626	6 372
34	30 - 31.....	23 231	14 415	8 816	18 281	12 313	5 968
35	31 - 32.....	22 909	14 679	8 230	18 180	12 487	5 693
36	32 - 33.....	20 727	13 298	7 429	17 252	11 899	5 353
37	33 - 34.....	19 750	12 662	7 088	16 845	11 747	5 098
38	34 - 35.....	18 403	11 751	6 652	15 765	10 949	4 816
39	35 - 36.....	17 321	11 161	6 160	14 917	10 485	4 432
40	36 - 37.....	16 919	11 108	5 811	14 884	10 554	4 330
41	37 - 38.....	15 716	10 344	5 372	13 942	9 875	4 067
42	38 - 39.....	15 188	10 060	5 128	13 136	9 412	3 724
43	39 - 40.....	14 782	9 908	4 874	12 460	9 060	3 400
44	25 - 40.....	332 626	208 825	123 801	255 780	172 948	82 832

Lfd. Nr.	Alter am Jahresende von... bis unter... Jahren	über die Grenzen					
		Zugezogene			Fortgezogene		
		insgesamt	männlich	weiblich	insgesamt	männlich	weiblich
45	40 - 41.....	13 780	9 025	4 755	11 594	8 441	3 153
46	41 - 42.....	13 906	9 266	4 640	11 591	8 555	3 036
47	42 - 43.....	12 505	8 244	4 261	10 688	7 907	2 781
48	43 - 44.....	11 783	7 950	3 833	10 023	7 525	2 498
49	44 - 45.....	11 324	7 754	3 570	9 540	7 190	2 350
50	45 - 46.....	10 847	7 318	3 529	9 159	6 871	2 288
51	46 - 47.....	10 253	6 813	3 440	8 610	6 437	2 173
52	47 - 48.....	9 318	6 183	3 135	7 987	5 976	2 011
53	48 - 49.....	8 616	5 763	2 853	7 358	5 545	1 813
54	49 - 50.....	7 893	5 201	2 692	6 637	4 862	1 775
55	40 - 50.....	110 225	73 517	36 708	93 187	69 309	23 878
56	50 - 51.....	7 240	4 589	2 651	6 087	4 352	1 735
57	51 - 52.....	6 861	4 318	2 543	5 745	4 021	1 724
58	52 - 53.....	6 239	3 835	2 404	5 271	3 688	1 583
59	53 - 54.....	5 441	3 277	2 164	4 713	3 164	1 549
60	54 - 55.....	5 018	3 009	2 009	4 316	2 829	1 487
61	55 - 56.....	3 974	2 300	1 674	3 587	2 249	1 338
62	56 - 57.....	3 244	1 844	1 400	3 062	1 892	1 170
63	57 - 58.....	2 964	1 714	1 250	3 036	1 865	1 171
64	58 - 59.....	2 802	1 599	1 203	2 737	1 683	1 054
65	59 - 60.....	2 866	1 472	1 394	2 658	1 476	1 182
66	60 - 61.....	3 273	1 689	1 584	3 314	1 937	1 377
67	61 - 62.....	3 329	1 670	1 659	3 509	2 007	1 502
68	62 - 63.....	3 140	1 585	1 555	2 933	1 683	1 250
69	63 - 64.....	3 278	1 605	1 673	2 862	1 684	1 178
70	64 - 65.....	2 933	1 374	1 559	2 518	1 421	1 097
71	50 - 65.....	62 602	35 880	26 722	56 348	35 951	20 397
72	65 - 66.....	2 662	1 313	1 349	2 467	1 474	993
73	66 - 67.....	2 201	1 072	1 129	2 055	1 172	883
74	67 - 68.....	1 807	880	927	1 768	1 005	763
75	68 - 69.....	1 516	719	797	1 566	847	719
76	69 - 70.....	1 520	694	826	1 469	786	683
77	70 - 71.....	1 436	619	817	1 208	629	579
78	71 - 72.....	1 427	616	811	1 257	584	673
79	72 - 73.....	1 259	538	721	1 035	483	552
80	73 - 74.....	1 141	449	692	845	375	470
81	74 - 75.....	993	377	616	796	340	456
82	75 und mehr.....	6 012	1 971	4 041	5 306	1 984	3 322
83	Insgesamt.....	879 217	507 483	371 734	606 494	383 889	222 605

1) Einschl. Herkunfts-/Zielgebiet "ungeklärt" und "ohne Angabe".

**wanderung**

und zwischen den Bundesländern 2001 nach Altersjahren

Deutschlands <sup>1)</sup>			Zwischen den Bundesländern			Lfd. Nr.
Saldo			Zu- bzw. Fortzüge			
insgesamt	männlich	weiblich	insgesamt	männlich	weiblich	
3 975	2 120	1 855	7 243	4 030	3 213	1
4 467	2 453	2 014	16 068	8 876	7 192	2
3 348	1 808	1 540	15 335	7 875	7 460	3
2 771	1 465	1 306	14 369	7 376	6 993	4
2 609	1 369	1 240	12 545	6 469	6 076	5
2 597	1 278	1 319	11 460	5 911	5 549	6
19 767	10 493	9 274	77 020	40 537	36 483	7
2 133	1 065	1 068	10 590	5 488	5 102	8
2 134	1 094	1 040	9 717	5 093	4 624	9
2 828	1 478	1 350	8 937	4 558	4 379	10
3 034	1 492	1 542	9 075	4 643	4 432	11
3 068	1 601	1 467	9 440	4 774	4 666	12
3 320	1 723	1 597	10 056	5 137	4 919	13
3 615	1 835	1 780	9 807	5 022	4 785	14
3 756	1 968	1 788	10 141	5 121	5 020	15
4 127	2 133	1 994	9 440	4 869	4 571	16
4 678	2 545	2 133	8 834	4 507	4 327	17
6 675	4 008	2 667	10 181	5 057	5 124	18
7 026	4 073	2 953	12 486	5 899	6 587	19
46 394	25 015	21 379	118 704	60 168	58 536	20
9 014	4 316	4 698	17 531	7 283	10 248	21
14 418	6 031	8 387	26 677	9 854	16 823	22
16 279	6 918	9 361	38 651	15 444	23 207	23
15 826	7 037	8 789	45 139	19 910	25 229	24
16 894	8 072	8 822	43 327	19 928	23 399	25
16 681	8 303	8 378	42 830	20 025	22 805	26
15 110	7 826	7 284	41 496	20 074	21 422	27
104 222	48 503	55 719	255 651	112 518	143 133	28
12 830	6 943	5 887	39 135	19 396	19 739	29
10 980	6 010	4 970	37 619	18 883	18 736	30
9 482	4 981	4 501	36 343	18 696	17 647	31
7 644	4 077	3 567	35 176	18 419	16 757	32
6 626	3 261	3 365	34 669	18 591	16 078	33
4 950	2 102	2 848	35 230	19 172	16 058	34
4 729	2 192	2 537	33 410	18 534	14 876	35
3 475	1 399	2 076	32 078	17 836	14 242	36
2 905	915	1 990	31 265	17 671	13 594	37
2 638	802	1 836	28 732	16 203	12 529	38
2 404	676	1 728	26 729	15 306	11 423	39
2 035	554	1 481	25 093	14 330	10 763	40
1 774	469	1 305	23 160	13 271	9 889	41
2 052	648	1 404	21 369	12 263	9 106	42
2 322	848	1 474	19 381	11 144	8 237	43
76 846	35 877	40 969	459 389	249 715	209 674	44

**wanderung**

und zwischen den Bundesländern 2001 nach Altersjahren

Deutschlands <sup>1)</sup>			Zwischen den Bundesländern			Lfd. Nr.
Saldo			Zu- bzw. Fortzüge			
insgesamt	männlich	weiblich	insgesamt	männlich	weiblich	
2 186	584	1 602	18 100	10 309	7 791	45
2 315	711	1 604	16 262	9 283	6 979	46
1 817	337	1 480	14 754	8 271	6 483	47
1 760	425	1 335	13 539	7 747	5 792	48
1 784	564	1 220	12 456	7 058	5 398	49
1 688	447	1 241	11 270	6 307	4 963	50
1 643	376	1 267	11 059	6 223	4 836	51
1 331	207	1 124	10 158	5 693	4 465	52
1 258	218	1 040	9 331	5 155	4 176	53
1 256	339	917	8 583	4 696	3 887	54
17 038	4 208	12 830	125 512	70 742	54 770	55
1 153	237	916	8 151	4 433	3 718	56
1 116	297	819	7 571	4 046	3 525	57
968	147	821	7 054	3 764	3 290	58
728	113	615	6 208	3 361	2 847	59
702	180	522	5 271	2 846	2 425	60
387	51	336	4 437	2 346	2 091	61
182	- 48	230	3 858	2 008	1 850	62
- 72	- 151	79	4 702	2 455	2 247	63
65	- 84	149	4 651	2 411	2 240	64
208	- 4	212	4 743	2 420	2 323	65
- 41	- 248	207	6 292	3 183	3 109	66
- 180	- 337	157	6 334	3 112	3 222	67
207	- 98	305	5 628	2 887	2 741	68
416	- 79	495	5 455	2 868	2 587	69
415	- 47	462	4 585	2 300	2 285	70
6 254	- 71	6 325	84 940	44 440	40 500	71
195	- 161	356	4 307	2 205	2 102	72
146	- 100	246	3 767	1 771	1 996	73
39	- 125	164	3 155	1 500	1 655	74
- 50	- 128	78	2 551	1 219	1 332	75
51	- 92	143	2 519	1 160	1 359	76
228	- 10	238	2 447	1 123	1 324	77
170	32	138	2 547	1 125	1 422	78
224	55	169	2 457	1 012	1 445	79
296	74	222	2 488	967	1 521	80
197	37	160	2 296	848	1 448	81
706	- 13	719	31 071	7 684	23 387	82
272 723	123 594	149 129	1 180 821	598 734	582 087	83

# 1 Gesamtwanderungen

## 1.5 Salden aus den Wanderungen über die Grenzen der Bundesländer Deutschlands 2001 nach Altersgruppen

Alter am Jahresende von... bis unter... Jahren	Zu- (+) bzw. Abwanderungsüberschuss (-) aus den Wanderungen						
	über die Landesgrenzen insgesamt		von einem bzw. in ein anderes Land		über die Grenzen Deutschlands <sup>1)</sup>		
	insgesamt		männlich	insgesamt	männlich	insgesamt	männlich
	Anzahl	je 1000 Einwohner <sup>2)</sup>	Anzahl	je 1000 Einwohner <sup>2)</sup>	Anzahl	je 1000 Einwohner <sup>2)</sup>	Anzahl

### Baden-Württemberg

unter 6 .....	4 704	0,44	2 379	2 828	0,27	1 415	1876	0,18	964
6 - 18 .....	10 319	0,97	5 144	7 686	0,73	3 787	2633	0,25	1357
18 - 25 .....	24 320	2,29	10 910	11 924	1,12	5 485	12396	1,17	5425
25 - 40 .....	21 565	2,03	11 055	12 060	1,14	6 769	9505	0,90	4286
40 - 50 .....	7 028	0,66	2 934	6 488	0,61	3 179	540	0,05	-245
50 - 65 .....	1 380	0,13	233	2 328	0,22	1 106	-948	-0,09	-873
65 und mehr .....	- 94	-0,01	- 354	1 163	0,11	455	-1257	-0,12	-809
Zusammen ....	69 222	6,53	32301	44 477	4,20	22 196	24 745	2,33	10 105

### Bayern

unter 6 .....	5 221	0,42	2 680	2 838	0,23	1 386	2383	0,19	1294
6 - 18 .....	11 641	0,94	5 996	7 804	0,63	3 945	3837	0,31	2051
18 - 25 .....	30 259	2,45	14 102	14 474	1,17	6 523	15785	1,28	7579
25 - 40 .....	37 350	3,03	20 460	21 250	1,72	11 884	16100	1,31	8576
40 - 50 .....	10 082	0,82	4 755	8 098	0,66	4 068	1984	0,16	687
50 - 65 .....	4 823	0,39	1 937	4 751	0,39	2 326	72	0,01	-389
65 und mehr .....	2 049	0,17	516	2 504	0,20	939	-455	-0,04	-423
Zusammen ....	101 425	8,23	50 446	61 719	5,01	31 071	39 706	3,22	19 375

### Berlin

unter 6 .....	- 1 612	-0,48	- 924	- 2 233	-0,66	- 1 256	621	0,18	332
6 - 18 .....	- 1 517	-0,45	- 820	- 2 503	-0,74	- 1 374	986	0,29	554
18 - 25 .....	14 182	4,19	5 976	8 661	2,56	3 626	5521	1,63	2350
25 - 40 .....	6 424	1,90	4 071	1 678	0,50	1 933	4746	1,40	2138
40 - 50 .....	- 2 793	-0,82	- 1 896	- 2 524	-0,74	- 1 429	-269	-0,08	-467
50 - 65 .....	- 3 098	-0,91	- 1 892	- 2 878	-0,85	- 1 614	-220	-0,06	-278
65 und mehr .....	- 1 119	-0,33	- 411	- 902	-0,27	- 314	-217	-0,06	-97
Zusammen ....	10 467	3,09	4 104	- 701	-0,21	- 428	11 168	3,30	4 532

### Brandenburg

unter 6 .....	916	0,35	535	704	0,27	427	212	0,08	108
6 - 18 .....	575	0,22	487	- 8	0,00	140	583	0,22	347
18 - 25 .....	- 8 469	-3,27	- 3 072	-10 174	-3,92	- 4 041	1705	0,66	969
25 - 40 .....	339	0,13	- 480	- 823	-0,32	- 1 061	1162	0,45	581
40 - 50 .....	972	0,37	458	988	0,38	591	-16	-0,01	-133
50 - 65 .....	2 841	1,10	1 531	2 757	1,06	1 559	84	0,03	-28
65 und mehr .....	2 153	0,83	766	2 085	0,80	737	68	0,03	29
Zusammen ....	- 673	-0,26	225	- 4 471	-1,72	- 1 648	3 798	1,46	1 873

# 1 Gesamtwanderungen

## 1.5 Salden aus den Wanderungen über die Grenzen der Bundesländer Deutschlands 2001 nach Altersgruppen

Alter am Jahresende von... bis unter... Jahren	Zu- (+) bzw. Abwanderungsüberschuss (-) aus den Wanderungen						
	über die Landesgrenzen insgesamt		von einem bzw. in ein anderes Land		über die Grenzen Deutschlands <sup>1)</sup>		
	insgesamt		männlich	insgesamt	männlich	insgesamt	männlich
	Anzahl	je 1000 Einwohner <sup>2)</sup>	Anzahl	je 1000 Einwohner <sup>2)</sup>	Anzahl	je 1000 Einwohner <sup>2)</sup>	Anzahl

### Bremen

unter 6 .....	- 285	-0,43	- 138	- 479	-0,73	- 239	194	0,29	101
6 - 18 .....	390	0,59	182	41	0,06	- 15	349	0,53	197
18 - 25 .....	2 027	3,07	989	1 169	1,77	604	858	1,30	385
25 - 40 .....	- 159	-0,24	- 4	- 1 124	-1,70	- 482	965	1,46	478
40 - 50 .....	- 167	-0,25	- 149	- 283	-0,43	- 199	116	0,18	50
50 - 65 .....	- 97	-0,15	- 67	- 184	-0,28	- 122	87	0,13	55
65 und mehr .....	- 641	-0,97	- 163	- 653	-0,99	- 167	12	0,02	4
Zusammen ....	1 068	1,62	650	- 1 513	-2,29	- 620	2 581	3,91	1 270

### Hamburg

unter 6 .....	- 820	-0,47	- 370	- 1 256	-0,73	- 623	436	0,25	253
6 - 18 .....	1 536	0,89	910	288	0,17	130	1248	0,72	780
18 - 25 .....	9 914	5,74	4 182	7 577	4,39	3 310	2337	1,35	872
25 - 40 .....	5 968	3,46	3 472	3 435	1,99	2 310	2533	1,47	1162
40 - 50 .....	- 50	-0,03	- 171	- 435	-0,25	- 331	385	0,22	160
50 - 65 .....	- 1 435	-0,83	- 736	- 1 481	-0,86	- 740	46	0,03	4
65 und mehr .....	- 1 677	-0,97	- 634	- 1 500	-0,87	- 491	-177	-0,10	-143
Zusammen .....	13 436	7,78	6 653	6 628	3,84	3 565	6 808	3,94	3 088

### Hessen

unter 6 .....	1 006	0,17	287	50	0,01	- 230	956	0,16	517
6 - 18 .....	2 827	0,47	1 554	1 724	0,28	946	1103	0,18	608
18 - 25 .....	10 228	1,68	4 143	3 201	0,53	1 154	7027	1,16	2989
25 - 40 .....	7 665	1,26	3 402	5 909	0,97	3 341	1756	0,29	61
40 - 50 .....	- 2 019	-0,33	- 2 135	971	0,16	337	-2990	-0,49	-2472
50 - 65 .....	- 3 973	-0,65	- 2 666	- 956	-0,16	- 556	-3017	-0,50	-2110
65 und mehr .....	- 2 895	-0,48	- 1 539	- 847	-0,14	- 414	-2048	-0,34	-1125
Zusammen ....	12 839	2,11	3 046	10 052	1,65	4 578	2 787	0,46	- 1 532

### Mecklenburg-Vorpommern

unter 6 .....	- 387	-0,22	- 209	- 489	-0,28	- 278	102	0,06	69
6 - 18 .....	- 1 240	-0,70	- 587	- 1 542	-0,88	- 774	302	0,17	187
18 - 25 .....	- 6 507	-3,70	- 2 703	- 7 394	-4,20	- 3 249	887	0,50	546
25 - 40 .....	- 3 615	-2,05	- 2 116	- 4 693	-2,67	- 2 789	1078	0,61	673
40 - 50 .....	- 982	-0,56	- 457	- 1 105	-0,63	- 503	123	0,07	46
50 - 65 .....	542	0,31	256	414	0,24	220	128	0,07	36
65 und mehr .....	743	0,42	301	642	0,36	261	101	0,06	40
Zusammen ....	- 11 446	-6,50	- 5 515	- 14 167	-8,05	- 7 112	2 721	1,55	1 597

# 1 Gesamtwanderungen

## 1.5 Salden aus den Wanderungen über die Grenzen der Bundesländer Deutschlands 2001 nach Altersgruppen

Alter am Jahresende von... bis unter... Jahren	Zu- (+) bzw. Abwanderungsüberschuss (-) aus den Wanderungen						
	über die Landesgrenzen insgesamt		von einem bzw. in ein anderes Land		über die Grenzen Deutschlands <sup>1)</sup>		
	insgesamt		männlich	insgesamt	männlich	insgesamt	männlich
	Anzahl	je 1000 Einwohner <sup>2)</sup>	Anzahl	je 1000 Einwohner <sup>2)</sup>	Anzahl	je 1000 Einwohner <sup>2)</sup>	Anzahl

### Niedersachsen

unter 6 .....	2 400	0,30	1 200	- 3 567	-0,45	- 1 873	5967	0,75	3073
6 - 18 .....	6 301	0,79	3 211	- 15 804	-1,99	- 8 147	22105	2,78	11358
18 - 25 .....	7 943	1,00	3 861	- 12 235	-1,54	- 6 031	20178	2,54	9892
25 - 40 .....	6 799	0,85	2 891	- 21 600	-2,71	- 11 393	28399	3,57	14284
40 - 50 .....	5 194	0,65	2 252	- 11 550	-1,45	- 5 577	16744	2,10	7829
50 - 65 .....	5 511	0,69	2 571	- 5 848	-0,74	- 2 545	11359	1,43	5116
65 und mehr .....	3 351	0,42	1 101	- 3 749	-0,47	- 1 539	7100	0,89	2640
Zusammen ....	37 499	4,71	17 087	- 74 353	-9,35	- 37 105	111 852	14,06	54 192

### Nordrhein-Westfalen

unter 6 .....	4 907	0,27	2 316	2 246	0,12	885	2661	0,15	1431
6 - 18 .....	12 501	0,69	6 606	7 607	0,42	3 974	4894	0,27	2632
18 - 25 .....	23 882	1,32	9 936	7 024	0,39	2 676	16858	0,93	7260
25 - 40 .....	18 351	1,02	7 973	5 385	0,30	2 330	12966	0,72	5643
40 - 50 .....	4 431	0,25	1 417	3 515	0,19	1 692	916	0,05	-275
50 - 65 .....	- 2 507	-0,14	- 1 938	- 1 574	-0,09	- 942	-933	-0,05	-996
65 und mehr .....	- 2 266	-0,13	- 1 318	- 1 418	-0,08	- 653	-848	-0,05	-665
Zusammen ....	59 299	3,28	24 992	22 785	1,26	9 962	36 514	2,02	15 030

### Rheinland-Pfalz

unter 6 .....	1 849	0,46	1 928	1 337	0,33	1 489	512	0,13	439
6 - 18 .....	3 265	0,81	1 679	2 259	0,56	1 147	1006	0,25	532
18 - 25 .....	4 590	1,13	1 979	902	0,22	406	3688	0,91	1573
25 - 40 .....	5 639	1,39	2 422	2 701	0,67	1 233	2938	0,73	1189
40 - 50 .....	2 288	0,57	839	2 346	0,58	1 195	-58	-0,01	-356
50 - 65 .....	2 209	0,55	961	2 191	0,54	1 081	18	0,00	-120
65 und mehr .....	1 110	0,27	421	1 122	0,28	463	-12	0,00	-42
Zusammen ....	20 950	5,17	10 229	12 858	3,18	7 014	8 092	2,00	3 215

### Saarland

unter 6 .....	175	0,16	69	40	0,04	- 3	135	0,13	72
6 - 18 .....	438	0,41	231	196	0,18	96	242	0,23	135
18 - 25 .....	882	0,83	466	- 111	-0,10	- 45	993	0,93	511
25 - 40 .....	- 33	-0,03	- 101	- 1 262	-1,18	- 744	1229	1,15	643
40 - 50 .....	167	0,16	35	32	0,03	- 17	135	0,13	52
50 - 65 .....	258	0,24	123	152	0,14	81	106	0,10	42
65 und mehr .....	-	0,00	- 3	- 65	-0,06	- 15	65	0,06	12
Zusammen ....	1 887	1,77	820	- 1 018	-0,95	- 647	2 905	2,72	1 467



# 1 Gesamtwanderungen

## 1.5 Salden aus den Wanderungen über die Grenzen der Bundesländer Deutschlands 2001 nach Altersgruppen

Alter am Jahresende von... bis unter... Jahren	Zu- (+) bzw. Abwanderungsüberschuss (-) aus den Wanderungen						
	über die Landesgrenzen insgesamt		von einem bzw. in ein anderes Land		über die Grenzen Deutschlands <sup>1)</sup>		
	insgesamt		männlich	insgesamt	männlich	insgesamt	männlich
	Anzahl	je 1000 Einwohner <sup>2)</sup>	Anzahl	je 1000 Einwohner <sup>2)</sup>	Anzahl	je 1000 Einwohner <sup>2)</sup>	Anzahl

### Sachsen

unter 6 .....	- 1 119	-0,26	- 607	-1436	-0,33	-763	317	0,07	156
6 - 18 .....	- 3 315	-0,76	- 1 671	-4047	-0,92	-2090	732	0,17	419
18 - 25 .....	- 7 648	-1,74	- 2 791	-10730	-2,45	-4561	3082	0,70	1770
25 - 40 .....	- 7 907	-1,80	- 4 529	-10090	-2,30	-5723	2183	0,50	1194
40 - 50 .....	- 3 798	-0,87	- 2 027	-3654	-0,83	-1678	-144	-0,03	-349
50 - 65 .....	- 566	-0,13	- 408	-497	-0,11	-202	-69	-0,02	-206
65 und mehr .....	589	0,13	272	469	0,11	242	120	0,03	30
Zusammen ....	- 23 764	-5,42	- 11 761	- 29 985	-6,84	- 14 775	6 221	1,42	3 014

### Sachsen-Anhalt

unter 6 .....	- 1 061	-0,41	- 553	- 1 303	-0,50	- 687	242	0,09	134
6 - 18 .....	- 2 888	-1,12	- 1 338	- 3 550	-1,38	- 1 744	662	0,26	406
18 - 25 .....	- 7 703	-2,98	- 2 887	- 9 449	-3,66	- 3 988	1746	0,68	1101
25 - 40 .....	- 7 633	-2,96	- 4 374	- 8 819	-3,42	- 4 920	1186	0,46	546
40 - 50 .....	- 2 682	-1,04	- 1 285	- 2 791	-1,08	- 1 318	109	0,04	33
50 - 65 .....	- 868	-0,34	- 424	- 972	-0,38	- 425	104	0,04	1
65 und mehr .....	- 366	-0,14	- 29	- 417	-0,16	- 52	51	0,02	23
Zusammen ....	- 23 201	-8,99	- 10 890	- 27 301	-10,58	- 13 134	4 100	1,59	2 244

### Schleswig-Holstein

unter 6 .....	1 834	0,65	901	1 420	0,51	705	414	0,15	196
6 - 18 .....	2 687	0,96	1 326	1 825	0,65	910	862	0,31	416
18 - 25 .....	3 332	1,19	1 268	1 525	0,54	555	1807	0,64	713
25 - 40 .....	4 274	1,52	1 473	2 410	0,86	706	1864	0,66	767
40 - 50 .....	2 391	0,85	1 097	1 980	0,71	939	411	0,15	158
50 - 65 .....	2 376	0,85	1 025	2 172	0,77	974	204	0,07	51
65 und mehr .....	1 575	0,56	510	1 522	0,54	486	53	0,02	24
Zusammen ....	18 469	6,59	7 600	12 854	4,58	5 275	5 615	2,00	2 325

### Thüringen

unter 6 .....	- 360	-0,15	- 170	- 502	-0,21	- 246	142	0,06	76
6 - 18 .....	- 1 314	-0,54	- 565	- 1 735	-0,72	- 806	421	0,17	241
18 - 25 .....	- 4 547	-1,89	- 1 350	- 5 817	-2,41	- 2 165	1270	0,53	815
25 - 40 .....	- 4 058	-1,68	- 2 036	- 5 082	-2,11	- 2 670	1024	0,42	634
40 - 50 .....	- 1 621	-0,67	- 734	- 1 739	-0,72	- 733	118	0,05	-1
50 - 65 .....	- 110	-0,05	- 90	- 184	-0,08	- 100	74	0,03	10
65 und mehr .....	291	0,12	143	230	0,10	119	61	0,03	24
Zusammen ....	- 11 719	-4,86	- 4 802	- 14 829	-6,15	- 6 601	3 110	1,29	1 799

1) Einschl. Herkunfts-/ Zielgebiet "ungeklärt" und "ohne Angabe.

2) Bezogen auf die Bevölkerung am 31.12.2001.

**1 Gesamt**  
1.6 Wanderungen 2001 in kreisfreie

Stat. Schlüssel- nummer	Kreisfreie Stadt bzw. Landkreise	Wande			
		innerhalb der Landkreise <sup>1)</sup>	über die Kreisgrenzen		
			Zuzüge	Fortzüge	Saldo
01					Schleswig-
	Kreisfreie Städte				
01 0 01	Flensburg, Stadt .....	-	6 184	5 819	365
01 0 02	Kiel, Landeshauptstadt .....	-	14 465	14 374	91
01 0 03	Lübeck, Hansestadt .....	-	12 963	12 181	782
01 0 04	Neumünster, Stadt .....	-	4 624	4 667	- 43
	Kreise				
01 0 51	Dithmarschen .....	5 952	4 341	3 887	454
01 0 53	Herzogtum Lauenburg .....	4 990	9 061	7 146	1 915
01 0 54	Nordfriesland .....	7 088	6 477	5 627	850
01 0 55	Ostholstein .....	6 204	9 482	7 669	1 813
01 0 56	Pinneberg .....	7 209	13 771	11 121	2 650
01 0 57	Plön .....	3 693	6 307	5 318	989
01 0 58	Rendsburg-Eckernförde .....	9 857	12 379	10 557	1 822
01 0 59	Schleswig-Flensburg .....	8 008	8 677	7 726	951
01 0 60	Segeberg .....	6 916	12 292	9 902	2 390
01 0 61	Steinburg .....	5 027	5 156	4 305	851
01 0 62	Stormarn .....	4 954	11 797	9 208	2 589
	Land insgesamt .....	69 898	137 976	119 507	18 469
	Kreisfreie Städte insgesamt .....	-	38 236	37 041	1 195
	Landkreise Insgesamt .....	69 898	99 740	82 466	17 274
02					Ham
	Land insgesamt				
	Hamburg, Freie und Hansestadt .....	-	82 352	68 916	13 436
03					Nieder
03 1	Reg.- Bez.Braunschweig				
	Kreisfreie Städte				
03 1 01	Braunschweig, Stadt .....	-	15239	14652	587
03 1 02	Salzgitter, Stadt .....	-	3933	4317	-384
03 1 03	Wolfsburg, Stadt .....	-	5488	5163	325
	Landkreise				
03 1 51	Gifhorn .....	4 406	6 685	5 479	1 206
03 1 52	Göttingen .....	5 235	110 851	110 936	- 85
03 1 53	Goslar .....	2 666	6 133	5 839	294
03 1 54	Helmstedt .....	1 768	3 530	3 585	- 55
03 1 55	Northeim .....	2 606	4 190	4 604	- 414
03 1 56	Osterode am Harz .....	1 671	2 287	2 461	- 174
03 1 57	Peine .....	2 238	5 000	4 134	866
03 1 58	Wolfenbüttel .....	2 151	5 449	5 150	299
	Reg.-Bez. zusammen .....	22 741	168 785	166 320	2 465

**wanderung**  
Städte und Landkreise

rungen							Stat. Schlüssel- nummer		
davon									
innerhalb des Bundeslandes		von bzw. in andere Bundesländer		über die Grenzen Deutschlands <sup>2)</sup>					
Zuzüge	Fortzüge	Zuzüge	Fortzüge	Zuzüge	Fortzüge				
Holstein							01		
3 595	3 560	1 826	1 785	763	474	01	0	01	
6 674	7 612	4 789	4 919	3 002	1 843	01	0	02	
4 293	6 120	4 766	4 464	3 904	1 597	01	0	03	
3 246	3 226	956	1 016	422	425	01	0	04	
1 818	1 770	2 111	1 765	412	352	01	0	51	
2 503	2 028	5 921	4 650	637	468	01	0	53	
2 188	2 376	3 522	2 725	767	526	01	0	54	
4 180	3 752	4 152	2 955	1 150	962	01	0	55	
2 784	3 048	9 155	6 639	1 832	1 434	01	0	56	
3 912	3 512	1 901	1 395	494	411	01	0	57	
7 441	6 169	3 874	3 383	1 064	1 005	01	0	58	
5 043	4 658	2 905	2 391	729	677	01	0	59	
3 954	3 950	7 355	5 130	983	822	01	0	60	
2 537	2 222	1 955	1 721	664	362	01	0	61	
2 784	2 949	7 997	5 393	1 016	866	01	0	62	
56 952	56 952	63 185	50 331	17 839	12 224				
17 808	20 518	12 337	12 184	8 091	4 339				
39 144	36 434	50 848	38 147	9 748	7 885				
burg							02		
-	-	58 129	51 501	24 223	17 415				
sachsen							03		
							03 1		
6233	9556	3432	3746	5574	1350	03	1	01	
2399	2811	840	911	694	595	03	1	02	
2639	2793	1432	1153	1417	1217	03	1	03	
4 216	3 419	1 862	1 548	607	512	03	1	51	
3 738	11 363	5 994	93 527	101 119	6 046	03	1	52	
2 927	2 571	2 175	2 335	1 031	933	03	1	53	
2 094	2 046	1 108	1 179	328	360	03	1	54	
2 314	2 366	1 354	1 688	522	550	03	1	55	
1 155	1 186	946	1 075	186	200	03	1	56	
3 538	2 838	1 045	896	417	400	03	1	57	
3 911	3 410	1 089	1 305	449	435	03	1	58	
35 164	44 359	21 277	109 363	112 344	12 598				

**1 Gesamt**  
1.6 Wanderungen 2001 in kreisfreie

Stat. Schlüssel- nummer	Kreisfreie Stadt bzw. Landkreise	Wande			
		innerhalb der Landkreise <sup>1)</sup>	über die Kreisgrenzen		
			Zuzüge	Fortzüge	Saldo
03 2	Reg.-Bez. Hannover				
	Kreisfreie Stadt				
03 2 41	Region Hannover .....	27 757	40 079	34 402	5 677
	Landkreise				
03 2 51	Diepholz .....	4 672	10 205	8 590	1 615
03 2 52	Hameln-Pyrmont .....	3 073	5 465	5 217	248
03 2 54	Hildesheim .....	6 790	8 907	8 110	797
03 2 55	Holz Minden .....	1 585	2 784	3 010	- 226
03 2 56	Nienburg (Weser) .....	3 539	5 482	4 893	589
03 2 57	Schaumburg .....	4 796	6 393	5 416	977
	Reg.-Bez.zusammen .....	52 212	79 315	69 638	9 677
03 3	Reg.-Bez. Lüneburg				
	Landkreise				
03 3 51	Celle .....	4 778	6 298	5 881	417
03 3 52	Cuxhaven .....	4 751	8 129	6 201	1 928
03 3 53	Harburg .....	5 003	10 866	8 767	2 099
03 3 54	Lüchow-Dannenberg .....	1 882	1 894	1 916	- 22
03 3 55	Lüneburg .....	5 984	8 269	6 170	2 099
03 3 56	Osterholz .....	1 836	5 408	4 434	974
03 3 57	Rotenburg (Wümme) .....	4 028	6 346	5 238	1 108
03 3 58	Soltau-Fallingb. ....	3 144	5 922	4 717	1 205
03 3 59	Stade .....	5 420	7 803	6 630	1 173
03 3 60	Uelzen .....	2 931	3 784	3 001	783
03 3 61	Verden .....	2 981	5 607	5 076	531
	Reg.-Bez. zusammen .....	42 738	70 326	58 031	12 295
03 4	Reg.-Bez. Weser-Ems				
	Kreisfreie Städte				
03 4 01	Delmenhorst, Stadt .....	-	2 843	3 132	- 289
03 4 02	Emden, Stadt .....	-	2 430	2 107	323
03 4 03	Oldenburg (Oldenburg), Stadt .....	-	13 323	12 186	1 137
03 4 04	Osnabrück, Stadt .....	-	10 062	9 786	276
03 4 05	Wilhelmshaven, Stadt .....	-	4 199	4 085	114
	Landkreise				
03 4 51	Ammerland .....	1 644	5 496	4 282	1 214
03 4 52	Aurich .....	4 685	6 481	5 547	934
03 4 53	Cloppenburg .....	3 080	6 608	6 057	551
03 4 54	Emsland .....	5 436	9 611	8 841	770
03 4 55	Friesland .....	1 709	4 372	3 628	744
03 4 56	Grafschaft Bentheim .....	2 033	4 030	2 718	1 312
03 4 57	Leer .....	3 630	5 535	4 321	1 214
03 4 58	Oldenburg .....	1 501	6 230	4 863	1 367

**wanderung**  
Städte und Landkreise

rungen						Stat. Schlüssel- nummer
davon						
innerhalb des Bundeslandes		von bzw. in andere Bundesländer		über die Grenzen Deutschlands <sup>2)</sup>		
Zuzüge	Fortzüge	Zuzüge	Fortzüge	Zuzüge	Fortzüge	
						03 2
15 846	12 638	15 588	14 221	8 645	7 543	03 2 41
3 060	2 705	4 362	3 160	2 783	2 725	03 2 51
2 493	2 417	2 170	2 138	802	662	03 2 52
4 952	4 191	2 661	2 892	1 294	1 027	03 2 54
1 212	1 305	1 222	1 375	350	330	03 2 55
2 440	2 061	1 422	1 420	1 620	1 412	03 2 56
3 021	2 385	2 697	2 506	675	525	03 2 57
33 024	27 702	30 122	27 712	16 169	14 224	
						03 3
3 242	2 752	2 180	2 207	876	922	03 3 51
2 161	1 738	5 132	3 781	836	682	03 3 52
2 415	2 420	7 496	5 407	955	940	03 3 53
631	759	1 105	1 036	158	121	03 3 54
3 089	2 262	4 326	3 326	854	582	03 3 55
1 318	1 235	3 682	2 865	408	334	03 3 56
2 841	2 297	2 591	2 131	914	810	03 3 57
2 791	2 060	2 517	2 142	614	515	03 3 58
2 124	1 860	3 662	2 976	2 017	1 794	03 3 59
1 833	1 398	1 546	1 287	405	316	03 3 60
2 128	2 069	2 867	2 491	612	516	03 3 61
24 573	20 850	37 104	29 649	8 649	7 532	
						03 4
1 463	1 820	1 129	1 136	251	176	03 4 01
1 570	1 384	584	605	276	118	03 4 02
5 998	8 688	2 623	2 687	4 702	811	03 4 03
5 122	4 860	3 697	3 883	1 243	1 043	03 4 04
2 103	2 168	1 760	1 654	336	263	03 4 05
3 967	3 071	1 226	916	303	295	03 4 51
3 262	3 018	2 588	2 057	631	472	03 4 52
2 402	2 370	1 659	1 244	2 547	2 443	03 4 53
3 224	3 463	4 002	3 511	2 385	1 867	03 4 54
2 842	2 489	1 253	915	277	224	03 4 55
1 270	920	1 504	1 415	1 256	383	03 4 56
2 960	2 439	1 849	1 424	726	458	03 4 57
4 035	3 054	1 644	1 286	551	523	03 4 58

**1 Gesamt**  
1.6 Wanderungen 2001 in kreisfreie

Stat. Schlüssel- nummer	Kreisfreie Stadt bzw. Landkreise	Wande			
		innerhalb der Landkreise <sup>1)</sup>	über die Kreisgrenzen		
			Zuzüge	Fortzüge	Saldo
03 4 59	Osnabrück .....	7 043	15 831	13 896	1 935
03 4 60	Vechta .....	2 281	4 608	3 551	1 057
03 4 61	Wesermarsch .....	1 673	3 427	3 093	334
03 4 62	Wittmund .....	894	2 463	2 394	69
	Reg.-Bez. zusammen .....	35 609	107 549	94 487	13 062
		153 300	425 975	388 476	37 499
		-	57 517	55 428	2 089
	Land insgesamt .....	153 300	368 458	333 048	35 410
	Kreisfreie Städte insgesamt .....				
	Landkreise insgesamt .....				
04					Bre
	Kreisfreie Städte				
04 0 11	Bremen, Stadt .....	-	24 577	21 783	2 794
04 0 12	Bremerhaven, Stadt .....	-	4 317	6 043	-1 726
	Land insgesamt .....	-	28 894	27 826	1 068
05					Nordrhein-
	Reg.-Bez. Düsseldorf				
	Kreisfreie Städte				
05 1 11	Düsseldorf, Stadt .....	-	32 096	29 437	2 659
05 1 12	Duisburg, Stadt .....	-	15 530	16 925	-1 395
05 1 13	Essen, Stadt .....	-	18 280	18 785	- 505
05 1 14	Krefeld, Stadt .....	-	8 826	8 667	159
05 1 16	Mönchengladbach, Stadt .....	-	9 198	8 916	282
05 1 17	Mülheim an der Ruhr, Stadt .....	-	6 050	5 783	267
05 1 19	Oberhausen, Stadt .....	-	7 166	7 080	86
05 1 20	Remscheid, Stadt .....	-	3 749	4 037	- 288
05 1 22	Solingen, Stadt .....	-	5 228	4 775	453
05 1 24	Wuppertal, Stadt .....	-	12 040	12 873	- 833
	Kreise				
05 1 54	Kleve .....	6 090	10 443	7 714	2 729
05 1 58	Mettmann .....	5 316	18 975	17 112	1 863
05 1 62	Neuss .....	5 108	17 491	15 748	1 743
05 1 66	Viersen .....	4 379	11 651	9 429	2 222
05 1 70	Wesel .....	6 991	15 768	13 368	2 400
	Reg.-Bez. zusammen .....	27 884	192 491	180 649	11 842

**wanderung**  
Städte und Landkreise

rungen						Stat. Schlüssel- nummer
davon						
innerhalb des Bundeslandes		von bzw. in andere Bundesländer		über die Grenzen Deutschlands <sup>2)</sup>		
Zuzüge	Fortzüge	Zuzüge	Fortzüge	Zuzüge	Fortzüge	
6 788	7 352	4 997	4 705	4 046	1 839	03 4 59
2 142	1 715	1 712	1 267	754	569	03 4 60
1 625	1 686	1 179	1 018	623	389	03 4 61
1 389	1 515	897	712	177	167	03 4 62
52 162	52 012	34 303	30 435	21 084	12 040	
144 923	144 923	122 806	197 159	158 246	46 394	
27 527	34 080	15 497	15 775	14 493	5 573	
117 396	110 843	107 309	181 384	143 753	40 821	
men						04
445	375	17 782	17 507	6 350	3 901	04 0 11
375	445	2 839	4 627	1 103	971	04 0 12
820	820	20 621	22 134	7 453	4 872	
Westfalen						05
15 586	15 059	7 317	6 572	9 193	7 806	05 1 11
9 429	11 266	2 485	2 601	3 616	3 058	05 1 12
10 752	11 716	3 803	4 200	3 725	2 869	05 1 13
5 702	5 564	1 673	1 503	1 451	1 600	05 1 14
5 896	6 086	1 739	1 583	1 563	1 247	05 1 16
4 018	3 917	922	1 041	1 110	825	05 1 17
4 846	4 740	835	956	1 485	1 384	05 1 19
2 451	2 678	650	702	648	657	05 1 20
3 244	2 569	894	968	1 090	1 238	05 1 22
6 275	6 982	2 525	2 996	3 240	2 895	05 1 24
6 503	4 598	1 561	1 498	2 379	1 618	05 1 54
12 689	11 157	3 434	3 757	2 852	2 198	05 1 58
10 840	8 997	3 181	3 190	3 470	3 561	05 1 62
8 585	6 306	1 631	1 452	1 435	1 671	05 1 66
11 849	9 231	2 041	2 292	1 878	1 845	05 1 70
118 665	110 866	34 691	35 311	39 135	34 472	

**1 Gesamt**  
1.6 Wanderungen 2001 in kreisfreie

Stat. Schlüssel- nummer	Kreisfreie Stadt bzw. Landkreise	Wande			
		innerhalb der Landkreise <sup>1)</sup>	über die Kreisgrenzen		
			Zuzüge	Fortzüge	Saldo
05 3	Reg.-Bez. Köln				
	Kreisfreie Städte				
05 3 13	Aachen, Stadt .....	-	14 446	13 057	1 389
05 3 14	Bonn, Stadt .....	-	23 617	19 968	3 649
05 3 15	Köln, Stadt .....	-	48 653	43 943	4 710
05 3 16	Leverkusen, Stadt .....	-	6 730	6 810	- 80
	Kreise				
05 3 54	Aachen .....	4 451	10 598	9 142	1 456
05 3 58	Düren .....	6 287	11 839	9 277	2 562
05 3 62	Erftkreis .....	7 338	21 033	17 981	3 052
05 3 66	Euskirchen .....	3 948	7 018	5 614	1 404
05 3 70	Heinsberg .....	5 886	8 692	6 720	1 972
05 3 74	Oberbergischer Kreis .....	6 489	8 702	7 250	1 452
05 3 78	Rheinisch-Bergischer Kreis .....	2 965	12 132	10 844	1 288
05 3 82	Rhein-Sieg-Kreis .....	11 327	26 671	21 046	5 625
	Reg.-Bez.zusammen .....	48 691	200 131	171 652	28 479
05 5	Reg.-Bez. Münster				
	Kreisfreie Städte				
05 5 12	Bottrop, Stadt .....	-	4 185	3 809	376
05 5 13	Gelsenkirchen, Stadt .....	-	8 286	9 167	- 881
05 5 15	Münster, Stadt .....	-	16 115	14 887	1 228
	Kreise				
05 5 54	Borken .....	4 346	12 411	10 216	2 195
05 5 58	Coesfeld .....	2 022	7 899	6 402	1 497
05 5 62	Recklinghausen .....	7 489	17 080	17 246	- 166
05 5 66	Steinfurt .....	6 612	11 861	10 083	1 778
05 5 70	Warendorf .....	3 428	8 641	7 319	1 322
	Reg.-Bez. zusammen .....	23 897	86 478	79 129	7 349
05 7	Reg.-Bez.Detmold				
	Kreisfreie Stadt				
05 7 11	Bielefeld, Stadt .....	-	13 959	12 230	1 729
	Kreise				
05 7 54	Gütersloh .....	4 891	11 756	9 756	2 000
05 7 58	Herford .....	4 912	8 368	7 321	1 047
05 7 62	Höxter .....	1 673	4 312	4 517	- 205
05 7 66	Lippe .....	6 877	11 369	11 075	294
05 7 70	Minden-Lübbecke .....	6 170	10 284	9 586	698
05 7 74	Paderborn .....	4 732	9 444	7 480	1 964
	Reg.Bez.zusammen .....	29 255	69 492	61 965	7 527



wanderung  
Städte und Landkreise

rungen						Stat. Schlüssel- nummer
davon						
innerhalb des Bundeslandes		von bzw. in andere Bundesländer		über die Grenzen Deutschlands <sup>2)</sup>		
Zuzüge	Fortzüge	Zuzüge	Fortzüge	Zuzüge	Fortzüge	
						05 3
7 312	7 181	2 986	2 881	4 148	2 995	05 3 13
10 078	8 501	6 813	6 459	6 726	5 008	05 3 14
22 087	22 829	13 683	10 341	12 883	10 773	05 3 15
3 974	3 804	1 107	1 162	1 649	1 844	05 3 16
7 258	6 488	1 355	1 300	1 985	1 354	05 3 54
5 840	6 766	1 522	1 300	4 477	1 211	05 3 58
12 458	10 456	3 729	3 410	4 846	4 115	05 3 62
4 423	3 206	1 541	1 394	1 054	1 014	05 3 66
5 680	4 552	1 313	1 200	1 699	968	05 3 70
5 602	4 296	1 945	2 003	1 155	951	05 3 74
8 321	7 239	2 104	2 067	1 707	1 538	05 3 78
15 341	11 257	7 349	6 946	3 981	2 843	05 3 82
108 374	96 575	45 447	40 463	46 310	34 614	
						05 5
2 829	2 516	420	526	936	767	05 5 12
5 569	6 527	1 158	1 487	1 559	1 153	05 5 13
8 838	8 381	4 258	4 387	3 019	2 119	05 5 15
5 417	6 845	1 912	1 941	5 082	1 430	05 5 54
5 803	4 373	1 305	1 333	791	696	05 5 58
11 714	11 356	2 535	3 395	2 831	2 495	05 5 62
5 191	4 204	5 144	4 617	1 526	1 262	05 5 66
5 452	4 526	1 963	1 638	1 226	1 155	05 5 70
50 813	48 728	18 695	19 324	16 970	11 077	
						05 7
7 462	6 907	3 788	3 502	2 709	1 821	05 7 11
6 609	5 119	2 967	2 494	2 180	2 143	05 7 54
5 166	4 188	2 188	2 003	1 014	1 130	05 7 58
1 919	1 949	1 944	2 083	449	485	05 7 62
5 981	5 194	3 513	3 777	1 875	2 104	05 7 66
4 309	3 848	4 145	4 027	1 830	1 711	05 7 70
5 104	4 004	2 664	2 284	1 676	1 192	05 7 74
36 550	31 209	21 209	20 170	11 733	10 586	

**1 Gesamt**  
1.6 Wanderungen 2001 in kreisfreie

Stat. Schlüssel- nummer	Kreisfreie Stadt bzw. Landkreise	Wande			
		innerhalb der Landkreise <sup>1)</sup>	über die Kreisgrenzen		
			Zuzüge	Fortzüge	Saldo
05 9	Reg.Bez. Arnsberg				
	Kreisfreie Städte				
05 9 11	Bochum, Stadt .....	-	14 126	13 743	383
05 9 13	Dortmund, Stadt .....	-	22 850	21 053	1 797
05 9 14	Hagen, Stadt .....	-	6 035	6 698	- 663
05 9 15	Hamm, Stadt .....	-	8 922	7 557	1 365
05 9 16	Herne, Stadt .....	-	5 679	5 617	62
	Kreise				
05 9 54	Ennepe-Ruhr-Kreis .....	4 218	11 720	11 386	334
05 9 58	Hochsauerlandkreis .....	2 756	7 900	8 144	- 244
05 9 62	Märkischer Kreis .....	7 758	15 504	15 470	34
05 9 66	Olpe .....	2 481	3 702	3 340	362
05 9 70	Siegen-Wittgenstein .....	5 790	7 781	7 900	- 119
05 9 74	Soest .....	5 284	9 624	7 828	1 796
05 9 78	Unna .....	6 117	36 644	37 649	-1 005
	Reg.-Bez. zusammen .....	30 186	150 487	146 385	4 102
	Land insgesamt .....	164 131	699 079	639 780	59 299
	Kreisfreie Städte insgesamt .....	-	311 766	295 817	15 949
	Landkreise insgesamt .....	164 131	387 313	343 963	43 350
06					Hes
06 4	Reg.Bez.- Darmstadt				
	Kreisfreie Städte				
06 4 11	Darmstadt, Stadt .....	-	10 238	9 943	295
06 4 12	Frankfurt am Main, Stadt .....	-	47 049	52 725	-5 676
06 4 13	Offenbach am Main, Stadt .....	-	9 901	9 129	772
06 4 14	Wiesbaden, Landeshauptstadt .....	-	15 279	14 038	1 241
	Landkreise				
06 4 31	Bergstraße .....	5 007	10 037	8 697	1 340
06 4 32	Darmstadt-Dieburg .....	5 625	13 993	12 678	1 315
06 4 33	Groß-Gerau .....	4 392	12 427	11 552	875
06 4 34	Hochtaunuskreis .....	4 185	12 847	11 669	1 178
06 4 35	Main-Kinzig-Kreis .....	9 651	15 709	13 313	2 396
06 4 36	Main-Taunus-Kreis .....	3 394	13 426	12 280	1 146
06 4 37	Odenwaldkreis .....	2 640	3 609	3 020	589
06 4 38	Offenbach .....	6 054	16 559	15 372	1 187
06 4 39	Rheingau-Taunus-Kreis .....	3 556	8 624	8 307	317
06 4 40	Wetteraukreis .....	6 671	12 981	11 085	1 896
	Reg.-Bez. zusammen .....	51 175	202 679	193 808	8 871

wanderung  
Städte und Landkreise

rungen							Stat. Schlüssel- nummer		
davon									
innerhalb des Bundeslandes		von bzw. in andere Bundesländer		über die Grenzen Deutschlands <sup>2)</sup>					
Zuzüge	Fortzüge	Zuzüge	Fortzüge	Zuzüge	Fortzüge				
							05	9	
8 651	8 584	2 331	2 802	3 144	2 357	05	9	11	
13 061	13 836	4 411	4 348	5 378	2 869	05	9	13	
3 813	4 248	1 140	1 300	1 082	1 150	05	9	14	
3 343	6 102	990	1 005	4 589	450	05	9	15	
4 057	4 134	659	835	963	648	05	9	16	
8 229	7 474	1 824	2 259	1 667	1 653	05	9	54	
4 047	3 914	2 100	2 334	1 753	1 896	05	9	58	
6 367	8 701	2 759	3 233	6 378	3 536	05	9	62	
2 025	1 712	788	771	889	857	05	9	66	
2 650	2 330	3 154	3 833	1 977	1 737	05	9	70	
6 100	4 415	2 133	2 018	1 391	1 395	05	9	74	
8 237	32 154	22 796	2 336	5 611	3 159	05	9	78	
70 580	97 604	45 085	27 074	34 822	21 707				
384 982	384 982	165 127	142 342	148 970	112 456				
169 273	174 127	66 587	64 157	75 906	57 533				
215 709	210 855	98 540	78 185	73 064	54 923				
sen							06		
							06	4	
4 807	5 022	2 798	2 645	2 633	2 276	06	4	11	
12 924	16 370	14 248	10 959	19 877	25 396	06	4	12	
4 515	4 532	2 059	1 652	3 327	2 945	06	4	13	
4 713	4 750	5 954	5 866	4 612	3 422	06	4	14	
2 073	1 763	5 718	5 115	2 246	1 819	06	4	31	
6 885	6 366	3 747	3 322	3 361	2 990	06	4	32	
4 382	4 240	3 638	3 455	4 407	3 857	06	4	33	
5 713	5 106	3 779	3 526	3 355	3 037	06	4	34	
6 682	5 538	5 331	4 649	3 696	3 126	06	4	35	
6 054	5 829	3 992	3 425	3 380	3 026	06	4	36	
1 676	1 258	1 328	1 264	605	498	06	4	37	
6 866	6 939	4 810	4 213	4 883	4 220	06	4	38	
3 695	3 260	3 068	3 117	1 861	1 930	06	4	39	
6 702	5 929	3 615	2 778	2 664	2 378	06	4	40	
77 687	76 902	64 085	55 986	60 907	60 920				

**1 Gesamt**  
1.6 Wanderungen 2001 in kreisfreie

Stat. Schlüssel- nummer	Kreisfreie Stadt bzw. Landkreise	Wande			
		innerhalb der Landkreise <sup>1)</sup>	über die Kreisgrenzen		
			Zuzüge	Fortzüge	Saldo
06 5	Reg.-Bez. Gießen Landkreise				
06 5 31	Gießen .....	7 179	10 228	9 404	824
06 5 32	Lahn-Dill-Kreis .....	7 556	7 510	6 888	622
06 5 33	Limburg-Weilburg .....	4 643	6 527	5 985	542
06 5 34	Marburg-Biedenkopf .....	5 865	10 023	9 807	216
06 5 35	Vogelsbergkreis .....	1 774	3 897	3 610	287
	Reg.-Bez. zusammen .....	27 017	38 185	35 694	2 491
06 6	Reg.-Bez. Kassel Kreisfreie Stadt				
06 6 11	Kassel, Stadt .....	-	12 498	12 068	430
	Landkreise				
06 6 31	Fulda .....	5 958	6 024	5 513	511
06 6 32	Hersfeld-Rotenburg .....	2 814	3 374	3 639	- 265
06 6 33	Kassel .....	4 785	10 014	9 758	256
06 6 34	Schwalm-Eder-Kreis .....	4 318	6 429	5 955	474
06 6 35	Waldeck-Frankenberg .....	3 882	5 382	5 198	184
06 6 36	Werra-Meißner-Kreis .....	2 124	3 837	3 950	- 113
	Reg.-Bez. zusammen .....	23 881	123 928	117 469	6 459
	Land insgesamt .....	102 073	288 422	275 583	12 839
	Kreisfreie Städte insgesamt .....	-	94 965	97 903	-2 938
	Landkreise insgesamt .....	102 073	193 457	177 680	15 777
07					Rheinland-
07 1	Reg.-Bez. Koblenz Kreisfreie Stadt				
07 1 11	Koblenz, Stadt .....	-	6 433	6 305	128
	Landkreise				
07 1 31	Ahrweiler .....	3 305	5 606	4 651	955
07 1 32	Altenkirchen (Westerwald) .....	4 780	5 378	4 807	571
07 1 33	Bad Kreuznach .....	4 865	5 644	4 972	672
07 1 34	Birkenfeld .....	2 486	3 097	2 928	169
07 1 35	Cochem-Zell .....	1 703	2 266	1 951	315
07 1 37	Mayen-Koblenz .....	5 550	9 187	7 445	1 742
07 1 38	Neuwied .....	4 870	8 016	6 967	1 049
07 1 40	Rhein-Hunsrück-Kreis .....	3 432	3 855	3 453	402
07 1 41	Rhein-Lahn-Kreis .....	3 629	5 766	4 854	912
07 1 43	Westerwaldkreis .....	7 764	7 931	6 840	1 091
	Reg.-Bez. zusammen .....	42 384	63 179	48 868	7 878

wanderung  
Städte und Landkreise

rungen						Stat. Schlüssel- nummer
davon						
innerhalb des Bundeslandes		von bzw. in andere Bundesländer		über die Grenzen Deutschlands <sup>2)</sup>		
Zuzüge	Fortzüge	Zuzüge	Fortzüge	Zuzüge	Fortzüge	
						06 5
4 538	4 467	3 573	3 286	2 117	1 651	06 5 31
2 946	2 910	3 006	2 425	1 558	1 553	06 5 32
2 256	1 902	3 085	2 886	1 186	1 197	06 5 33
2 923	3 364	4 402	4 538	2 698	1 905	06 5 34
2 251	2 284	1 064	901	582	425	06 5 35
14 914	14 927	15 130	14 036	8 141	6 731	
						06 6
6 291	6 196	4 036	4 168	2 171	1 704	06 6 11
1 799	1 878	2 885	2 432	1 340	1 203	06 6 31
1 180	1 517	1 504	1 557	690	565	06 6 32
5 616	5 487	3 209	3 250	1 189	1 021	06 6 33
3 115	3 189	2 333	2 003	981	763	06 6 34
1 541	1 725	2 779	2 620	1 062	853	06 6 35
1 099	1 421	1 919	1 776	819	753	06 6 36
50 469	51 267	48 925	45 878	24 534	20 324	
113 242	113 242	97 880	87 828	77 300	74 513	
33 250	36 870	29 095	25 290	32 620	35 743	
79 992	76 372	68 785	62 538	44 680	38 770	
Pfalz						07
						07 1
3 382	3 714	1 918	1 839	1 133	752	07 1 11
1 097	1 108	3 366	2 438	1 143	1 105	07 1 31
1 218	1 436	3 293	2 671	867	700	07 1 32
2 536	2 172	1 762	1 676	1 346	1 124	07 1 33
946	1 212	1 307	1 097	844	619	07 1 34
1 091	1 008	750	671	425	272	07 1 35
4 983	4 155	2 639	1 919	1 565	1 371	07 1 37
2 801	2 647	3 771	2 784	1 444	1 536	07 1 38
1 796	1 867	1 405	1 106	654	480	07 1 40
1 666	1 981	3 196	2 225	904	648	07 1 41
2 659	2 376	3 715	2 948	1 557	1 516	07 1 43
20 793	19 962	25 204	19 535	10 749	9 371	

**1 Gesamt**  
1.6 Wanderungen 2001 in kreisfreie

Stat. Schlüssel- nummer	Kreisfreie Stadt bzw. Landkreise	Wande			
		innerhalb der Landkreise <sup>1)</sup>	über die Kreisgrenzen		
			Zuzüge	Fortzüge	Saldo
07 2	Reg.-Bez. Trier				
	Kreisfreie Stadt				
07 2 11	Trier, Stadt .....	-	6 627	5 876	751
	Landkreise				
07 2 31	Bernkastel-Wittlich .....	3 082	3 708	3 410	298
07 2 32	Bitburg-Prüm .....	3 299	2 977	2 919	58
07 2 33	Daun .....	2 016	2 512	2 216	296
07 2 35	Trier-Saarburg .....	3 345	5 394	4 693	701
	Reg.-Bez. zusammen .....	11 742	21 218	19 114	2 104
07 3	Reg.-Bez. Rheinhessen-Pfalz				
	Kreisfreie Städte				
07 3 11	Frankenthal (Pfalz), Stadt .....	-	2 834	2 672	162
07 3 12	Kaiserslautern, Stadt .....	-	6 309	6 116	193
07 3 13	Landau in der Pfalz, Stadt .....	-	2 756	2 738	18
07 3 14	Ludwigshafen am Rhein, Stadt .....	-	8 918	8 465	453
07 3 15	Mainz, Stadt .....	-	14 272	11 845	2 427
07 3 16	Neustadt an der Weinstraße, Stadt .	-	2 735	2 697	38
07 3 17	Pirmasens, Stadt .....	-	1 958	2 005	- 47
07 3 18	Speyer, Stadt .....	-	3 095	2 776	319
07 3 19	Worms, Stadt .....	-	4 158	3 751	407
07 3 20	Zweibrücken, Stadt .....	-	1 817	1 658	159
	Landkreise				
07 3 31	Alzey-Worms .....	3 036	6 159	5 051	1 108
07 3 32	Bad Dürkheim .....	2 645	6 062	5 279	783
07 3 33	Donnersbergkreis .....	2 410	3 664	3 220	444
07 3 34	Germersheim .....	2 553	5 821	4 865	956
07 3 35	Kaiserslautern .....	2 511	4 862	4 585	277
07 3 36	Kusel .....	2 330	2 604	2 495	109
07 3 37	Südliche Weinstraße .....	2 317	5 221	4 780	441
07 3 38	Ludwigshafen .....	1 998	7 090	6 502	588
07 3 39	Mainz-Bingen .....	4 682	11 453	9 568	1 885
07 3 40	Südwestpfalz .....	1 976	3 887	3 767	120
	Reg.-Bez. zusammen .....	26 458	105 675	94 835	10 840
	Land insgesamt .....	80 584	190 072	169 122	20 950
	Kreisfreie Städte insgesamt .....	-	61 912	56 904	5 008
	Landkreise insgesamt .....	80 584	128 160	112 218	15 942
08					Baden-
08 1	Reg.-Bez. Stuttgart				
08 1 1	Region Stuttgart				
	Stadtkreis				
08 1 11	Stuttgart, Landeshauptstadt .....	-	40 653	37 344	3 309

wanderung  
Städte und Landkreise

rungen							Stat. Schlüssel- nummer
davon							
innerhalb des Bundeslandes		von bzw. in andere Bundesländer		über die Grenzen Deutschlands <sup>2)</sup>			
Zuzüge	Fortzüge	Zuzüge	Fortzüge	Zuzüge	Fortzüge		
						07 2	
2 697	2 720	2 413	2 185	1 517	971	07 2 11	
1 600	1 645	1 316	1 076	792	689	07 2 31	
1 046	1 163	1 103	885	828	871	07 2 32	
750	986	1 300	917	462	313	07 2 33	
2 818	2 531	1 527	1 355	1 049	807	07 2 35	
8 911	9 045	7 659	6 418	4 648	3 651		
						07 3	
1 417	1 392	633	650	784	630	07 3 11	
2 701	2 881	1 655	1 767	1 953	1 468	07 3 12	
1 589	1 352	634	642	533	744	07 3 13	
2 589	3 181	3 472	3 023	2 857	2 261	07 3 14	
3 527	3 760	6 536	5 209	4 209	2 876	07 3 15	
1 401	1 489	774	747	560	461	07 3 16	
1 122	1 177	400	499	436	329	07 3 17	
1 316	1 447	972	771	807	558	07 3 18	
1 521	1 533	1 407	1 377	1 230	841	07 3 19	
747	694	774	780	296	184	07 3 20	
3 075	2 832	2 146	1 421	938	798	07 3 31	
3 254	2 935	1 828	1 589	980	755	07 3 32	
1 889	1 796	951	731	824	693	07 3 33	
1 635	1 558	2 596	1 974	1 590	1 333	07 3 34	
2 743	2 643	941	1 014	1 178	928	07 3 35	
1 168	1 231	1 003	929	433	335	07 3 36	
2 492	2 420	1 361	1 082	1 368	1 278	07 3 37	
3 888	3 531	1 859	1 746	1 343	1 225	07 3 38	
4 270	4 672	4 625	2 906	2 558	1 990	07 3 39	
2 145	2 330	1 123	964	619	473	07 3 40	
44 489	44 854	35 690	29 821	25 496	20 160		
77 575	77 575	70 471	57 613	42 026	33 934		
24 009	25 340	21 588	19 489	16 315	12 075		
53 566	52 235	48 883	38 124	25 711	21 859		
Württemberg							08
						08 1	
						08 1 1	
16 908	17 981	10 607	8 030	13 138	11 333	08 1 11	

**1 Gesamt**  
1.6 Wanderungen 2001 in kreisfreie

Stat. Schlüssel- nummer	Kreisfreie Stadt bzw. Landkreise	Wande			
		innerhalb der Landkreise <sup>1)</sup>	über die Kreisgrenzen		
			Zuzüge	Fortzüge	Saldo
	Landkreise				
08 1 15	Böblingen .....	8 604	17 828	16 007	1 821
08 1 16	Esslingen .....	12 719	22 384	18 511	3 873
08 1 17	Göppingen .....	8 041	8 118	7 230	888
08 1 18	Ludwigsburg .....	13 680	25 002	20 724	4 278
08 1 19	Rems-Murr-Kreis .....	10 773	17 123	14 072	3 051
08 2	Region Franken				
	Stadtkreis				
08 1 21	Heilbronn, Stadt .....	-	7 529	6 607	922
	Landkreise				
08 1 25	Heilbronn .....	7 980	15 475	12 971	2 504
08 1 26	Hohenlohekreis .....	2 480	4 789	3 855	934
08 1 27	Schwäbisch Hall .....	4 990	7 636	6 564	1 072
08 1 28	Main-Tauber-Kreis .....	2 436	4 663	4 104	559
08 1 3	Region Ostwürttemberg				
	Landkreise				
08 1 35	Heidenheim .....	2 631	4 001	3 897	104
08 1 36	Ostalbkreis .....	7 075	9 301	8 486	815
	Reg.-Bez. zusammen .....	9 706	143 849	123 028	20 821
08 2	Reg.-Bez. Karlsruhe				
08 2 1	Region Mittlerer Oberrhein				
	Stadtkreise				
08 2 11	Baden-Baden, Stadt .....	-	3 805	3 094	711
08 2 12	Karlsruhe, Stadt .....	-	22 702	21 242	1 460
	Landkreise				
08 2 15	Karlsruhe .....	7 648	17 288	14 149	3 139
08 2 16	Rastatt .....	4 678	8 753	7 657	1 096
08 2 2	Region Unterer Neckar				
	Stadtkreise				
08 2 21	Heidelberg, Stadt .....	-	14 160	12 791	1 369
08 2 22	Mannheim, Universitätsstadt .....	-	18 583	16 394	2 189
	Landkreise				
08 2 25	Neckar-Odenwald-Kreis .....	3 391	5 239	4 412	827
08 2 26	Rhein-Neckar-Kreis .....	12 652	24 233	20 530	3 703
08 2 3	Region Nordschwarzwald				
	Stadtkreis				
08 2 31	Pforzheim, Stadt .....	-	6 956	5 982	974



**wanderung**  
Städte und Landkreise

rungen						Stat. Schlüssel- nummer
davon						
innerhalb des Bundeslandes		von bzw. in andere Bundesländer		über die Grenzen Deutschlands <sup>2)</sup>		
Zuzüge	Fortzüge	Zuzüge	Fortzüge	Zuzüge	Fortzüge	
8 510	8 481	4 512	3 010	4 806	4 516	08 1 15
10 872	10 142	5 916	3 643	5 596	4 726	08 1 16
3 763	3 810	2 285	1 476	2 070	1 944	08 1 17
10 814	11 892	6 291	3 712	7 897	5 120	08 1 18
8 482	7 340	4 215	2 635	4 426	4 097	08 1 19
						08 2
4 378	3 995	1 757	1 122	1 394	1 490	08 1 21
7 806	7 503	4 215	2 279	3 454	3 189	08 1 25
2 192	2 037	1 528	827	1 069	991	08 1 26
2 648	2 772	2 475	1 655	2 513	2 137	08 1 27
1 325	1 394	2 552	2 020	786	690	08 1 28
						08 1 3
1 465	1 605	1 551	1 383	985	909	08 1 35
3 759	3 809	3 118	2 404	2 424	2 273	08 1 36
66 014	64 780	40 415	26 166	37 420	32 082	
						08 2
						08 2 1
2 040	1 661	997	686	768	747	08 2 11
7 404	11 368	4 781	4 276	10 517	5 598	08 2 12
8 856	7 769	4 693	3 305	3 739	3 075	08 2 15
4 189	4 075	2 375	1 383	2 189	2 199	08 2 16
						08 2 2
5 693	5 952	4 749	4 213	3 718	2 626	08 2 21
4 870	4 849	8 107	7 843	5 606	3 702	08 2 22
2 406	2 228	1 783	1 270	1 050	914	08 2 25
10 392	9 034	8 817	6 952	5 024	4 544	08 2 26
						08 2 3
3 673	3 622	1 637	935	1 646	1 425	08 2 31

**1 Gesamt**  
1.6 Wanderungen 2001 in kreisfreie

Stat. Schlüssel- nummer	Kreisfreie Stadt bzw. Landkreise	Wande			
		innerhalb der Landkreise <sup>1)</sup>	über die Kreisgrenzen		
			Zuzüge	Fortzüge	Saldo
	Landkreise				
08 2 35	Calw .....	3 137	8 637	7 627	1 010
08 2 36	Enzkreis .....	3 070	8 238	7 413	825
08 2 37	Freudenstadt .....	2 442	5 913	5 139	774
	Reg.-Bez. zusammen .....	8 649	144 507	126 430	18 077
08 3	Reg.-Bez. Freiburg				
08 3 1	Region Südlicher Oberrhein				
	Stadtkreis				
08 3 11	Freiburg im Breisgau, Stadt .....	-	20 525	17 397	3 128
	Landkreise				
08 3 15	Breisgau-Hochschwarzwald .....	6 045	15 082	12 876	2 206
08 3 16	Emmendingen .....	3 586	6 426	5 030	1 396
08 3 17	Ortenaukreis .....	11 948	12 787	9 629	3 158
08 3 2	Region Schwarzwald-Baar-Heuberg				
	Landkreise				
08 3 25	Rottweil .....	2 989	5 280	4 446	834
08 3 26	Schwarzwald-Baar-Kreis .....	4 524	8 165	7 003	1 162
08 3 27	Tuttlingen .....	2 829	5 224	4 415	809
08 3 3	Region Hochrhein-Bodensee				
	Landkreise				
08 3 35	Konstanz .....	7 558	14 084	11 173	2 911
08 3 36	Lörrach .....	6 495	8 641	6 725	1 916
08 3 37	Waldshut .....	4 967	6 225	5 170	1 055
	Reg.-Bez. zusammen .....	19 020	102 439	83 864	18 575
08 4	Reg.-Bez. Tübingen				
08 4 1	Region Neckar-Alb				
	Landkreise				
08 4 15	Reutlingen .....	6 048	12 253	11 430	823
08 4 16	Tübingen .....	3 760	12 501	10 816	1 685
08 4 17	Zollernalbkreis .....	3 740	6 069	5 799	270
08 4 2	Region Donau-Iller				
	Stadtkreis				
08 4 21	Ulm, Universitätsstadt .....	-	8 954	8 024	930
	Landkreise				
08 4 25	Alb-Donau-Kreis .....	2 854	7 535	6 877	658
08 4 26	Biberach .....	4 305	6 626	5 487	1 139

**wanderung**  
Städte und Landkreise

rungen						Stat. Schlüssel- nummer
davon						
innerhalb des Bundeslandes		von bzw. in andere Bundesländer		über die Grenzen Deutschlands <sup>2)</sup>		
Zuzüge	Fortzüge	Zuzüge	Fortzüge	Zuzüge	Fortzüge	
4 515	4 351	2 212	1 391	1 910	1 885	08 2 35
5 112	5 018	1 802	1 061	1 324	1 334	08 2 36
2 608	3 064	2 139	1 031	1 166	1 044	08 2 37
61 758	62 991	44 092	34 346	38 657	29 093	
						08 3
						08 3 1
8 587	9 064	4 992	3 836	6 946	4 497	08 3 11
7 026	6 781	3 825	2 247	4 231	3 848	08 3 15
3 816	3 324	1 631	934	979	772	08 3 16
5 129	4 517	4 398	2 502	3 260	2 610	08 3 17
						08 3 2
2 916	2 964	1 600	759	764	723	08 3 25
3 530	3 645	2 621	1 628	2 014	1 730	08 3 26
2 516	2 674	1 463	738	1 245	1 003	08 3 27
						08 3 3
5 704	4 579	4 524	3 033	3 856	3 561	08 3 35
3 009	2 820	3 155	1 555	2 477	2 350	08 3 36
2 364	2 274	2 170	1 278	1 691	1 618	08 3 37
44 597	42 642	30 379	18 510	27 463	22 712	
						08 4
						08 4 1
4 860	6 651	2 534	1 886	4 859	2 893	08 4 15
6 205	5 841	3 064	2 395	3 232	2 580	08 4 16
3 100	3 133	1 398	1 022	1 571	1 644	08 4 17
						08 4 2
3 142	2 849	3 598	3 343	2 214	1 832	08 4 21
3 511	3 464	2 729	2 145	1 295	1 268	08 4 25
2 748	2 690	2 509	1 652	1 369	1 145	08 4 26

**1 Gesamt**  
1.6 Wanderungen 2001 in kreisfreie

Stat. Schlüssel- nummer	Kreisfreie Stadt bzw. Landkreise	Wande			
		innerhalb der Landkreise <sup>1)</sup>	über die Kreisgrenzen		
			Zuzüge	Fortzüge	Saldo
08 4 3	Region Bodensee-Oberschwaben Landkreise				
08 4 35	Bodenseekreis .....	5 378	12 206	10 534	1 672
08 4 36	Ravensburg .....	7 367	9 601	8 364	1 237
08 4 37	Sigmaringen .....	2 831	5 356	5 330	26
	Reg.-Bez. zusammen .....	15 576	81 101	72 661	8 440
	Land insgesamt .....	205 651	512 549	443 327	69 222
	Kreisfreie Städte insgesamt .....	-	143 867	128 875	14 992
	Landkreise insgesamt .....	205 651	368 682	314 452	54 230
09					Bay
09 1	Reg.-Bez. Oberbayern Kreisfreie Städte				
09 1 61	Ingolstadt, Stadt .....	-	7 689	6 174	1 515
09 1 62	München, Landeshauptstadt .....	-	93 425	76 490	16 935
09 1 63	Rosenheim, Stadt .....	-	4 307	3 924	383
	Landkreise				
09 1 71	Altötting .....	3 041	4 413	3 562	851
09 1 72	Berchtesgadener Land .....	2 677	4 422	3 331	1 091
09 1 73	Bad Tölz-Wolfratshausen .....	2 635	5 775	4 472	1 303
09 1 74	Dachau .....	2 467	7 078	5 548	1 530
09 1 75	Ebersberg .....	1 606	7 399	6 162	1 237
09 1 76	Eichstätt .....	1 624	5 624	4 538	1 086
09 1 77	Erding .....	1 787	6 477	4 870	1 607
09 1 78	Freising .....	2 691	11 998	9 626	2 372
09 1 79	Fürstenfeldbruck .....	3 639	10 397	8 033	2 364
09 1 80	Garmisch-Partenkirchen .....	2 114	4 890	3 899	991
09 1 81	Landsberg a. Lech .....	2 084	7 203	5 725	1 478
09 1 82	Miesbach .....	2 196	5 061	3 922	1 139
09 1 83	Mühldorf a. Inn .....	2 248	4 628	3 220	1 408
09 1 84	München .....	3 470	25 260	20 886	4 374
09 1 85	Neuburg-Schrobenhausen .....	1 105	3 607	2 630	977
09 1 86	Pfaffenhofen a.d. Ilm .....	1 727	5 648	4 394	1 254
09 1 87	Rosenheim .....	5 830	12 105	8 595	3 510
09 1 88	Starnberg .....	1 932	8 956	7 324	1 632
09 1 89	Traunstein .....	4 428	6 412	5 019	1 393
09 1 90	Weilheim-Schongau .....	2 667	5 767	4 333	1 434
	Reg.-Bez. zusammen .....	51 968	258 541	206 677	51 864
09 2	Reg.-Bez. Niederbayern Kreisfreie Städte				
09 2 61	Landshut, Stadt .....	-	4 494	3 547	947
09 2 62	Passau, Stadt .....	-	3 554	3 206	348
09 2 63	Straubing, Stadt .....	-	2 876	2 360	516

**wanderung**  
Städte und Landkreise

rungen						Stat. Schlüssel- nummer
davon						
innerhalb des Bundeslandes		von bzw. in andere Bundesländer		über die Grenzen Deutschlands <sup>2)</sup>		
Zuzüge	Fortzüge	Zuzüge	Fortzüge	Zuzüge	Fortzüge	
						08 4 3
3 974	3 624	3 507	2 259	4 725	4 651	08 4 35
4 022	3 931	3 828	2 820	1 751	1 613	08 4 36
2 942	3 204	1 477	1 086	937	1 040	08 4 37
34 504	35 387	24 644	18 608	21 953	18 666	
223 781	223 781	150 137	105 660	138 631	113 886	
56 695	61 341	41 225	34 284	45 947	33 250	
167 086	162 440	108 912	71 376	92 684	80 636	
						09
						09 1
3 464	3 439	2 052	907	2 173	1 828	09 1 61
28 559	35 863	26 018	14 833	38 848	25 794	09 1 62
2 707	2 714	949	559	651	651	09 1 63
2 185	2 053	1 245	504	983	1 005	09 1 71
1 627	1 531	1 396	745	1 399	1 055	09 1 72
2 882	2 582	1 699	910	1 194	980	09 1 73
3 728	3 438	1 830	878	1 520	1 232	09 1 74
4 153	3 978	1 709	814	1 537	1 370	09 1 75
2 959	2 830	1 376	555	1 289	1 153	09 1 76
3 216	2 831	1 832	794	1 429	1 245	09 1 77
5 080	4 818	3 236	1 615	3 682	3 193	09 1 78
5 864	5 286	2 615	1 417	1 918	1 330	09 1 79
1 794	1 774	1 766	1 019	1 330	1 106	09 1 80
3 203	4 135	1 446	691	2 554	899	09 1 81
2 217	2 075	1 561	693	1 283	1 154	09 1 82
2 949	2 191	960	451	719	578	09 1 83
13 478	12 764	5 276	2 970	6 506	5 152	09 1 84
2 127	1 724	823	367	657	539	09 1 85
2 991	2 658	1 533	743	1 124	993	09 1 86
6 339	4 984	3 020	1 340	2 746	2 271	09 1 87
4 625	4 470	2 077	1 176	2 254	1 678	09 1 88
2 973	2 709	1 633	815	1 806	1 495	09 1 89
3 283	2 629	1 565	804	919	900	09 1 90
112 403	113 476	67 617	35 600	78 521	57 601	
						09 2
2 828	2 509	803	325	863	713	09 2 61
2 043	1 935	843	718	668	553	09 2 62
2 092	1 796	327	200	457	364	09 2 63

**1 Gesamt**  
1.6 Wanderungen 2001 in kreisfreie

Stat. Schlüssel- nummer	Kreisfreie Stadt bzw. Landkreise	Wande			
		innerhalb der Landkreise <sup>1)</sup>	über die Kreisgrenzen		
			Zuzüge	Fortzüge	Saldo
	Landkreise				
09 2 71	Deggendorf .....	2 885	4 906	3 851	1 055
09 2 72	Freyung-Grafenau .....	1 469	2 048	1 919	129
09 2 73	Kelheim .....	2 122	4 773	3 486	1 287
09 2 74	Landshut .....	2 398	7 265	5 484	1 781
09 2 75	Passau .....	3 918	5 739	4 837	902
09 2 76	Regen .....	1 859	2 581	2 302	279
09 2 77	Rottal-Inn .....	2 563	3 907	2 871	1 036
09 2 78	Straubing-Bogen .....	1 444	3 807	3 043	764
09 2 79	Dingolfing-Landau .....	1 752	3 407	2 770	637
	Reg.-Bez. zusammen .....	20 410	49 357	30 563	7 870
09 3	Reg.-Bez. Oberpfalz				
	Kreisfreie Städte				
09 3 61	Amberg, Stadt .....	-	2 597	2 076	521
09 3 62	Regensburg, Stadt .....	-	10 386	8 696	1 690
09 3 63	Weiden i.d.OPf., Stadt .....	-	2 451	2 316	135
	Landkreise				
09 3 71	Amberg-Weizsach .....	1 417	4 060	3 866	194
09 3 72	Cham .....	2 755	2 835	2 377	458
09 3 73	Neumarkt i.d.OPf. ....	1 976	3 929	3 119	810
09 3 74	Neustadt a.d.Waldnaab .....	1 670	2 987	2 888	99
09 3 75	Regensburg .....	3 206	7 586	5 896	1 690
09 3 76	Schwandorf .....	2 881	4 426	3 300	1 126
09 3 77	Tirschenreuth .....	1 141	1 855	1 849	6
	Reg.-Bez. zusammen .....	15 046	43 112	36 383	6 729
09 4	Reg.-Bez. Oberfranken				
	Kreisfreie Städte				
09 4 61	Bamberg, Stadt .....	-	5 062	4 389	673
09 4 62	Bayreuth, Stadt .....	-	6 980	6 472	508
09 4 63	Coburg, Stadt .....	-	2 816	2 616	200
09 4 64	Hof, Stadt .....	-	3 032	2 861	171
	Landkreise				
09 4 71	Bamberg .....	2 886	4 993	4 538	455
09 4 72	Bayreuth .....	1 344	3 747	3 416	331
09 4 73	Coburg .....	1 432	3 019	2 916	103
09 4 74	Forchheim .....	1 815	3 596	3 285	311
09 4 75	Hof .....	1 764	3 402	3 131	271
09 4 76	Kronach .....	1 464	1 686	1 625	61
09 4 77	Kulmbach .....	1 511	2 078	2 046	32
09 4 78	Lichtenfels .....	1 268	1 981	1 756	225
09 4 79	Wunsiedel i.Fichtelgebirge .....	1 602	2 374	2 634	- 260
	Reg.-Bez. zusammen .....	15 086	44 766	41 685	3 081

**wanderung**  
**Städte und Landkreise**

rungen						Stat. Schlüssel- nummer
davon						
innerhalb des Bundeslandes		von bzw. in andere Bundesländer		über die Grenzen Deutschlands <sup>2)</sup>		
Zuzüge	Fortzüge	Zuzüge	Fortzüge	Zuzüge	Fortzüge	
2 281	2 610	681	361	1 944	880	09 2 71
1 321	1 478	483	284	244	157	09 2 72
2 607	2 325	1 354	504	812	657	09 2 73
4 280	3 457	1 214	608	1 771	1 419	09 2 74
3 321	3 306	1 327	593	1 091	938	09 2 75
1 107	1 772	751	280	723	250	09 2 76
2 166	1 660	567	356	1 174	855	09 2 77
2 474	2 275	877	305	456	463	09 2 78
1 770	1 794	626	303	1 011	673	09 2 79
21 327	20 677	7 880	3 594	9 226	6 292	
						09 3
1 979	1 643	350	266	268	167	09 3 61
6 149	5 945	2 092	1 185	2 145	1 566	09 3 62
1 658	1 868	411	275	382	173	09 3 63
2 239	2 906	1 071	380	750	580	09 3 71
1 487	1 536	753	425	595	416	09 3 72
2 282	1 894	808	518	839	707	09 3 73
2 032	2 183	580	329	375	376	09 3 74
5 057	4 464	1 574	725	955	707	09 3 75
2 548	2 193	1 119	541	759	566	09 3 76
1 289	1 330	259	263	307	256	09 3 77
26 720	25 962	9 017	4 907	7 375	5 514	
						09 4
3 078	2 896	1 010	753	974	740	09 4 61
2 860	4 252	1 840	1 283	2 280	937	09 4 62
1 663	1 731	731	573	422	312	09 4 63
1 722	1 718	606	606	704	537	09 4 64
3 444	3 549	1 032	649	517	340	09 4 71
2 635	2 521	744	520	368	375	09 4 72
1 796	1 982	852	630	371	304	09 4 73
2 416	2 391	769	570	411	324	09 4 74
1 993	2 060	1 010	829	399	242	09 4 75
904	1 077	615	406	167	142	09 4 76
1 239	1 403	605	411	234	232	09 4 77
1 098	1 131	588	302	295	323	09 4 78
1 265	1 690	791	631	318	313	09 4 79
26 113	28 401	11 193	8 163	7 460	5 121	

**1 Gesamt**  
1.6 Wanderungen 2001 in kreisfreie

Stat. Schlüssel- nummer	Kreisfreie Stadt bzw. Landkreise	Wande			
		innerhalb der Landkreise <sup>1)</sup>	über die Kreisgrenzen		
			Zuzüge	Fortzüge	Saldo
09 5	Reg.-Bez. Mittelfranken				
	Kreisfreie Städte				
09 5 61	Ansbach, Stadt .....	-	2 335	2 050	285
09 5 62	Erlangen, Stadt .....	-	8 991	7 915	1 076
09 5 63	Fürth, Stadt .....	-	7 574	6 669	905
09 5 64	Nürnberg, Stadt .....	-	30 662	26 560	4 102
09 5 65	Schwabach, Stadt .....	-	2 368	2 017	351
	Landkreise				
09 5 71	Ansbach .....	3 358	6 383	5 920	463
09 5 72	Erlangen-Höchstädt .....	1 752	6 258	5 711	547
09 5 73	Fürth .....	1 444	7 920	7 222	698
09 5 74	Nürnberger Land .....	3 230	6 268	5 345	923
09 5 75	Neustadt a.d.Aisch-Bad Windsheim	1 920	3 280	2 650	630
09 5 76	Roth .....	1 700	4 725	4 050	675
09 5 77	Weißenburg-Gunzenhausen .....	1 925	2 594	2 402	192
	Reg.-Bez. zusammen .....	15 329	89 358	78 511	10 847
09 6	Reg.-Bez. Unterfranken				
	Kreisfreie Städte				
09 6 61	Aschaffenburg, Stadt .....	-	4 622	3 827	795
09 6 62	Schweinfurt, Stadt .....	-	3 427	2 972	455
09 6 63	Würzburg, Stadt .....	-	14 415	12 043	2 372
	Landkreise				
09 6 71	Aschaffenburg .....	3 132	6 310	5 840	470
09 6 72	Bad Kissingen .....	2 120	3 915	3 437	478
09 6 73	Rhön-Grabfeld .....	1 951	2 690	2 576	114
09 6 74	Haßberge .....	1 672	2 080	2 126	- 46
09 6 75	Kitzingen .....	1 880	3 020	2 760	260
09 6 76	Miltenberg .....	3 499	4 000	3 938	62
09 6 77	Main-Spessart .....	2 352	3 563	3 278	285
09 6 78	Schweinfurt .....	1 892	4 231	3 948	283
09 6 79	Würzburg .....	2 709	6 567	6 507	60
	Reg.-Bez. zusammen .....	21 207	58 840	53 252	5 588
09 7	Reg.-Bez. Schwaben				
	Kreisfreie Städte				
09 7 61	Augsburg, Stadt .....	-	15 866	12 504	3 362
09 7 62	Kaufbeuren, Stadt .....	-	2 300	1 863	437
09 7 63	Kempten (Allgäu), Stadt .....	-	3 632	3 371	261
09 7 64	Memmingen, Stadt .....	-	2 520	2 176	344
	Landkreise				
09 7 71	Aichach-Friedberg .....	1 467	4 979	3 939	1 040
09 7 72	Augsburg .....	4 488	10 599	8 785	1 814



**wanderung**  
Städte und Landkreise

rungen						Stat. Schlüssel- nummer
davon						
innerhalb des Bundeslandes		von bzw. in andere Bundesländer		über die Grenzen Deutschlands <sup>2)</sup>		
Zuzüge	Fortzüge	Zuzüge	Fortzüge	Zuzüge	Fortzüge	
						09 5
1 502	1 525	483	264	350	261	09 5 61
4 043	4 243	1 889	1 444	3 059	2 228	09 5 62
5 118	4 970	1 145	733	1 311	966	09 5 63
15 139	13 642	6 635	4 484	8 888	8 434	09 5 64
1 706	1 556	431	230	231	231	09 5 65
3 093	3 292	2 051	1 443	1 239	1 185	09 5 71
3 850	3 957	1 253	827	1 155	927	09 5 72
3 819	6 080	842	582	3 259	560	09 5 73
4 061	3 856	1 412	857	795	632	09 5 74
1 970	1 670	702	487	608	493	09 5 75
3 218	2 898	925	545	582	607	09 5 76
1 553	1 554	658	455	383	393	09 5 77
49 072	49 243	18 426	12 351	21 860	16 917	
						09 6
2 563	2 217	1 488	1 064	571	546	09 6 61
2 182	2 162	784	494	461	316	09 6 62
6 388	7 414	3 558	2 758	4 469	1 871	09 6 63
2 589	2 753	2 796	2 318	925	769	09 6 71
1 734	1 892	1 621	1 085	560	460	09 6 72
1 173	1 533	1 196	848	321	195	09 6 73
1 319	1 433	502	426	259	267	09 6 74
1 668	1 532	661	593	691	635	09 6 75
1 455	1 575	1 705	1 623	840	740	09 6 76
1 636	1 826	1 395	1 097	532	355	09 6 77
2 830	2 813	800	591	601	544	09 6 78
4 092	4 318	1 640	1 548	835	641	09 6 79
29 629	31 468	18 146	14 445	11 065	7 339	
						09 7
8 884	8 108	3 722	2 079	3 260	2 317	09 7 61
1 325	1 325	789	342	186	196	09 7 62
2 222	2 085	963	716	447	570	09 7 63
1 330	1 337	851	501	339	338	09 7 64
3 368	2 874	872	523	739	542	09 7 71
7 036	6 176	2 002	1 205	1 561	1 404	09 7 72

**1 Gesamt**  
1.6 Wanderungen 2001 in kreisfreie

Stat. Schlüssel- nummer	Kreisfreie Stadt bzw. Landkreise	Wande			
		innerhalb der Landkreise <sup>1)</sup>	über die Kreisgrenzen		
			Zuzüge	Fortzüge	Saldo
09 7 73	Dillingen a.d.Donau .....	1 940	3 284	2 586	698
09 7 74	Günzburg .....	3 143	4 369	3 842	527
09 7 75	Neu-Ulm .....	3 036	7 088	5 887	1 201
09 7 76	Lindau (Bodensee) .....	1 879	3 622	2 809	813
09 7 77	Ostallgäu .....	2 076	5 911	5 091	820
09 7 78	Unterallgäu .....	2 537	4 839	3 838	1 001
09 7 79	Donau-Ries .....	2 739	3 916	3 468	448
09 7 80	Oberallgäu .....	3 313	6 727	5 858	869
	Reg.-Bez. zusammen .....	26 618	79 652	66 017	13 635
	Land insgesamt .....	165 664	623 626	522 201	101 425
	Kreisfreie Städte insgesamt .....	-	248 381	209 094	39 287
	Landkreise insgesamt .....	165 664	375 245	313 107	62 138
10					Saar
	Landkreise				
10 0 41	Stadtverband Saarbrücken .....	5 779	11 774	11 109	665
10 0 42	Merzig-Wadern .....	1 541	3 205	2 724	481
10 0 43	Neunkirchen .....	2 391	4 052	4 061	- 9
10 0 44	Saarlouis .....	5 121	6 601	5 994	607
10 0 45	Saarpfalz-Kreis .....	1 828	5 497	5 512	- 15
10 0 46	St. Wendel .....	1 420	2 363	2 205	158
	Land insgesamt .....	18 080	33 492	31 605	1 887
	Kreisfreie Städte insgesamt .....	-	-	-	-
	Landkreise insgesamt .....	18 080	33 492	31 605	1 887
11					Ber
11 0	Berlin, Land insgesamt	-	125 324	114 857	10 467
12					Branden
	Stadtkreise				
12 0 51	Brandenburg an der Havel, Stadt ....	-	2 348	3 227	- 879
12 0 52	Cottbus, Stadt .....	-	4 657	6 875	-2 218
12 0 53	Frankfurt (Oder), Stadt .....	-	2 890	4 565	-1 675
12 0 54	Potsdam, Stadt .....	-	8 310	7 125	1 185
	Landkreise				
12 0 60	Barnim .....	4 036	8 171	6 431	1 740
12 0 61	Dahme-Spreewald .....	4 179	7 169	6 006	1 163
12 0 62	Elbe-Elster .....	2 222	2 254	3 739	-1 485
12 0 63	Havelland .....	3 202	7 494	5 025	2 469
12 0 64	Märkisch-Oderland .....	5 046	8 751	6 804	1 947
12 0 65	Oberhavel .....	4 510	8 842	6 566	2 276

**wanderung**  
Städte und Landkreise

rungen							Stat. Schlüssel- nummer		
davon									
innerhalb des Bundeslandes		von bzw. in andere Bundesländer		über die Grenzen Deutschlands <sup>2)</sup>					
Zuzüge	Fortzüge	Zuzüge	Fortzüge	Zuzüge	Fortzüge				
1 498	1 254	1 082	748	704	584	09	7	73	
1 772	1 778	1 364	956	1 233	1 108	09	7	74	
1 394	1 225	4 521	3 742	1 173	920	09	7	75	
883	661	1 943	1 586	796	562	09	7	76	
2 870	2 673	1 361	936	1 680	1 482	09	7	77	
2 813	2 369	1 322	959	704	510	09	7	78	
1 771	1 818	1 364	943	781	707	09	7	79	
2 677	2 920	2 505	1 655	1 545	1 283	09	7	80	
39 843	36 603	24 661	16 891	15 148	12 523				
312 070	312 070	158 913	97 194	152 643	112 937				
113 204	118 893	60 770	37 592	74 407	52 609				
198 866	193 177	98 143	59 602	78 236	60 328				
land						10			
4 178	4 150	3 949	4 926	3 647	2 033	10	0	41	
1 581	1 280	1 060	1 008	564	436	10	0	42	
2 395	2 524	1 174	1 247	483	290	10	0	43	
2 862	3 304	1 616	1 669	2 123	1 021	10	0	44	
2 249	2 107	2 530	2 495	718	910	10	0	45	
1 130	1 030	978	980	255	195	10	0	46	
14 395	14 395	11 307	12 325	7 790	4 885				
-	-	-	-	-	-				
14 395	14 395	11 307	12 325	7 790	4 885				
lin						11			
-	-	79 542	80 243	45 782	34 614	11		0	
burg						12			
1 377	1 530	697	1 543	274	154	12	0	51	
2 271	2 416	1 459	3 901	927	558	12	0	52	
1 400	1 859	740	2 310	750	396	12	0	53	
3 500	3 330	3 720	3 097	1 090	698	12	0	54	
1 883	1 349	5 961	4 825	327	257	12	0	60	
2 029	1 586	4 780	4 050	360	370	12	0	61	
916	691	1 183	2 903	155	145	12	0	62	
1 887	1 254	5 173	3 380	434	391	12	0	63	
2 526	1 918	5 882	4 536	343	350	12	0	64	
1 691	1 266	6 687	4 952	464	348	12	0	65	

**1 Gesamt**  
1.6 Wanderungen 2001 in kreisfreie

Stat. Schlüssel- nummer	Kreisfreie Stadt bzw. Landkreise	Wande			
		innerhalb der Landkreise <sup>1)</sup>	über die Kreisgrenzen		
			Zuzüge	Fortzüge	Saldo
12 0 66	Oberspreewald-Lausitz .....	2 304	2 659	5 060	-2 401
12 0 67	Oder-Spree .....	4 512	9 959	10 089	- 130
12 0 68	Ostprignitz-Ruppin .....	2 456	2 772	3 349	- 577
12 0 69	Potsdam-Mittelmark .....	4 289	11 806	9 103	2 703
12 0 70	Prignitz .....	1 965	2 000	3 157	-1 157
12 0 71	Spree-Neiße .....	1 771	7 314	9 378	-2 064
12 0 72	Teltow-Fläming .....	3 636	6 834	5 768	1 066
12 0 73	Uckermark .....	3 584	2 963	5 599	-2 636
	Land insgesamt .....	47 712	107 193	107 866	- 673
	Kreisfreie Städte insgesamt .....	-	18 205	21 792	-3 587
	Landkreise insgesamt .....	47 712	88 988	86 074	2 914

13

Mecklenburg-

	Stadtkreise				
13 0 01	Greifswald .....	-	3 155	3 865	- 710
13 0 02	Neubrandenburg .....	-	2 953	4 571	-1 618
13 0 03	Rostock .....	-	9 116	10 256	-1 140
13 0 04	Schwerin .....	-	4 662	5 717	-1 055
13 0 05	Stralsund .....	-	2 906	3 425	- 519
13 0 06	Wismar .....	-	2 289	2 621	- 332
	Landkreise				
13 0 51	Bad Doberan .....	2 853	5 897	5 080	817
13 0 52	Demmin .....	2 490	2 244	3 390	-1 146
13 0 53	Güstrow .....	2 960	2 774	3 796	-1 022
13 0 54	Ludwigslust .....	3 410	6 777	6 847	- 70
13 0 55	Mecklenburg-Strelitz .....	1 547	2 947	3 531	- 584
13 0 56	Müritz .....	1 790	2 083	2 231	- 148
13 0 57	Nordvorpommern .....	2 787	3 647	4 378	- 731
13 0 58	Nordwestmecklenburg .....	3 104	8 265	8 212	53
13 0 59	Ostvorpommern .....	3 123	3 425	3 986	- 561
13 0 60	Parchim .....	2 331	3 305	3 869	- 564
13 0 61	Rügen .....	2 631	1 975	2 745	- 770
13 0 62	Uecker-Randow .....	2 134	1 830	3 176	-1 346
	Land insgesamt .....	31 160	70 250	81 696	-11 446
	Kreisfreie Städte insgesamt .....	-	25 081	30 455	-5 374
	Landkreise insgesamt .....	31 160	45 169	51 241	-6 072

14

Sach

14 1	Reg.-Bez. Chemnitz				
	Stadtkreise				
14 1 61	Chemnitz, Stadt .....	-	7 094	9 364	-2 270
14 1 66	Plauen, Stadt .....	-	2 309	2 287	22
14 1 67	Zwickau, Stadt .....	-	3 215	3 881	- 666

**wanderung**  
Städte und Landkreise

rungen						Stat. Schlüssel- nummer
davon						
innerhalb des Bundeslandes		von bzw. in andere Bundesländer		über die Grenzen Deutschlands <sup>2)</sup>		
Zuzüge	Fortzüge	Zuzüge	Fortzüge	Zuzüge	Fortzüge	
1 266	1 220	1 197	3 659	196	181	12 0 66
2 531	4 333	3 353	4 416	4 075	1 340	12 0 67
1 386	1 011	1 274	2 072	112	266	12 0 68
5 055	3 743	5 937	4 453	814	907	12 0 69
692	518	1 232	2 500	76	139	12 0 70
2 395	5 439	4 710	3 683	209	256	12 0 71
2 219	1 633	4 190	3 720	425	415	12 0 72
1 041	969	1 696	4 342	226	288	12 0 73
36 065	36 065	59 871	64 342	11 257	7 459	
8 548	9 135	6 616	10 851	3 041	1 806	
27 517	26 930	53 255	53 491	8 216	5 653	
Vorpommern						13
1 666	1 714	1 113	1 924	376	227	13 0 01
2 104	2 165	733	2 249	116	157	13 0 02
5 072	4 636	3 093	4 906	951	714	13 0 03
3 116	3 109	1 331	2 449	215	159	13 0 04
1 950	1 741	773	1 519	183	165	13 0 05
1 414	1 212	527	1 081	348	328	13 0 06
4 563	2 945	1 116	1 937	218	198	13 0 51
1 533	1 511	636	1 711	75	168	13 0 52
1 744	1 564	919	2 078	111	154	13 0 53
2 066	3 598	1 862	2 735	2 849	514	13 0 54
1 961	1 545	917	1 877	69	109	13 0 55
1 106	764	888	1 355	89	112	13 0 56
2 400	2 039	1 129	2 128	118	211	13 0 57
2 396	5 303	5 109	2 578	760	331	13 0 58
1 971	1 579	1 294	2 257	160	150	13 0 59
2 048	1 741	1 125	1 916	132	212	13 0 60
814	793	1 011	1 646	150	306	13 0 61
755	720	1 021	2 418	54	38	13 0 62
38 679	38 679	24 597	38 764	6 974	4 253	
15 322	14 577	7 570	14 128	2 189	1 750	
23 357	24 102	17 027	24 636	4 785	2 503	
sen						14
						14 1
3 987	4 172	2 130	4 585	977	607	1 61
1 180	914	899	1 224	230	149	1 66
1 974	1 951	861	1 707	380	223	1 67

**1 Gesamt**  
1.6 Wanderungen 2001 in kreisfreie

Stat. Schlüssel- nummer	Kreisfreie Stadt bzw. Landkreise	Wande			
		innerhalb der Landkreise <sup>1)</sup>	über die Kreisgrenzen		
			Zuzüge	Fortzüge	Saldo
	Landkreise				
14 1 71	Annaberg .....	1 299	1 419	2 071	- 652
14 1 73	Chemnitzer Land .....	1 748	4 076	4 675	- 599
14 1 77	Freiberg .....	2 678	3 745	4 765	-1 020
14 1 78	Vogtlandkreis .....	3 738	3 761	4 692	- 931
14 1 81	Mittlerer Erzgebirgskreis .....	1 384	1 776	2 430	- 654
14 1 82	Mittweida .....	1 898	3 213	4 016	- 803
14 1 88	Stollberg .....	1 622	2 056	2 508	- 452
14 1 91	Aue-Schwarzenberg .....	2 934	2 407	3 761	-1 354
14 1 93	Zwickauer Land .....	1 699	3 178	3 903	- 725
	Reg.-Bez. Zusammen .....	19 000	38 249	48 353	-10 104
14 2	Reg.-Bez. Dresden				
	Stadtkreise				
14 2 62	Dresden, Stadt .....	-	21 658	20 287	1 371
14 2 63	Görlitz, Stadt .....	-	1 752	2 705	- 953
14 2 64	Hoyerswerda, Stadt .....	-	999	3 062	-2 063
	Landkreise				
14 2 72	Bautzen .....	3 214	3 158	4 642	-1 484
14 2 80	Meißen .....	2 902	4 840	5 363	- 523
14 2 84	Niederschles. Oberlausitzkreis .....	1 787	2 180	4 183	-2 003
14 2 85	Riesa-Großenhain .....	1 928	2 456	3 858	-1 402
14 2 86	Löbau-Zittau .....	3 666	2 740	4 938	-2 198
14 2 87	Sächsische Schweiz .....	3 045	3 446	4 688	-1 242
14 2 90	Weißeritzkreis .....	1 952	4 069	4 353	- 284
14 2 92	Kamenz .....	2 246	4 483	5 066	- 583
	Reg.-Bez. zusammen .....	20 740	51 781	63 145	-11 364
14 3	Reg.-Bez. Leipzig				
	Stadtkreise				
14 3 65	Leipzig, Stadt .....	-	21 365	19 912	1 453
	Landkreise				
14 3 74	Delitzsch .....	1 818	4 010	4 807	- 797
14 3 75	Döbeln .....	1 511	1 601	2 532	- 931
14 3 79	Leipziger Land .....	2 364	5 274	5 736	- 462
14 3 83	Muldentalkreis .....	2 744	3 823	4 462	- 639
14 3 89	Torgau-Oschatz .....	2 189	2 295	3 215	- 920
	Reg.-Bez. zusammen .....	10 626	17 003	20 752	-3 749
	Land insgesamt .....	50 366	128 398	152 162	-23 764
	Kreisfreie Städte insgesamt .....	-	58 392	61 498	-3 106
	Landkreise insgesamt .....	50 366	70 006	90 664	-20 658

**wanderung**  
Städte und Landkreise

rungen						Stat. Schlüssel- nummer
davon						
innerhalb des Bundeslandes		von bzw. in andere Bundesländer		über die Grenzen Deutschlands <sup>2)</sup>		
Zuzüge	Fortzüge	Zuzüge	Fortzüge	Zuzüge	Fortzüge	
801	893	368	962	250	216	1 71
2 005	2 744	975	1 739	1 096	192	1 73
1 799	1 941	1 273	2 466	673	358	1 77
1 452	1 776	1 660	2 493	649	423	1 78
903	1 185	504	996	369	249	1 81
1 949	2 068	930	1 742	334	206	1 82
1 375	1 357	477	969	204	182	1 88
897	1 333	876	1 890	634	538	1 91
1 907	1 949	946	1 690	325	264	1 93
20 229	22 283	11 899	22 463	6 121	3 607	
						2
10 132	7 789	7 563	9 635	3 963	2 863	2 62
931	1 035	590	1 530	231	140	2 63
521	1 243	437	1 781	41	38	2 64
1 588	1 717	1 135	2 491	435	434	14 2 72
2 974	2 615	1 266	2 174	600	574	14 2 80
948	1 307	1 043	2 665	189	211	14 2 84
1 054	1 450	1 121	2 164	281	244	14 2 85
978	1 536	1 019	2 877	743	525	14 2 86
1 741	1 933	1 096	2 367	609	388	14 2 87
2 823	2 368	924	1 546	322	439	14 2 90
2 575	2 340	1 381	2 454	527	272	14 2 92
26 265	25 333	17 575	31 684	7 941	6 128	
						14 3
7 591	6 605	9 365	10 490	4 409	2 817	14 3 65
2 046	2 104	1 469	2 331	495	372	14 3 74
891	1 091	493	1 299	217	142	14 3 75
3 107	2 679	1 460	2 325	707	732	14 3 79
2 434	2 341	1 060	1 951	329	170	14 3 83
995	1 122	991	1 754	309	339	14 3 89
9 473	9 337	5 473	9 660	2 057	1 755	
63 558	63 558	44 312	74 297	20 528	14 307	
26 316	23 709	21 845	30 952	10 231	6 837	
37 242	39 849	22 467	43 345	10 297	7 470	

**1 Gesamt**  
1.6 Wanderungen 2001 in kreisfreie

Stat. Schlüssel- nummer	Kreisfreie Stadt bzw. Landkreise	Wande			
		innerhalb der Landkreise <sup>1)</sup>	über die Kreisgrenzen		
			Zuzüge	Fortzüge	Saldo
15					Sachsen-
15 1	Reg.-Bez. Dessau Stadtkreis				
15 1 01	Dessau, Stadt .....	-	2 301	4 060	-1 759
	Landkreise				
15 1 51	Anhalt-Zerbst .....	1 341	2 136	2 646	- 510
15 1 53	Bernburg .....	1 476	1 755	2 348	- 593
15 1 54	Bitterfeld .....	3 073	2 075	3 854	-1 779
15 1 59	Köthen .....	1 278	2 081	2 540	- 459
15 1 71	Wittenberg .....	2 444	2 607	4 453	-1 846
	Reg.-Bez. zusammen .....	9 612	12 955	19 901	-6 946
15 2	Reg.-Bez. Halle Stadtkreis				
15 2 02	Halle (Saale), Stadt .....	-	9 006	13 024	-4 018
	Landkreise				
15 2 56	Burgenlandkreis .....	2 823	3 249	4 623	-1 374
15 2 60	Mansfelder Land .....	2 624	2 235	3 132	- 897
15 2 61	Merseburg-Querfurt .....	3 624	3 911	4 673	- 762
15 2 65	Saalkreis .....	1 227	3 769	3 746	23
15 2 66	Sangerhausen .....	1 555	1 312	2 174	- 862
15 2 68	Weißenfels .....	1 596	1 969	2 698	- 729
	Reg.-Bez. zusammen .....	13 449	25 451	34 070	-8 619
15 3	Reg.-Bez. Magdeburg Stadtkreis				
15 3 03	Magdeburg, Landeshauptstadt .....	-	7 955	9 916	-1 961
	Landkreise				
15 3 52	Aschersleben-Staßfurt .....	2 045	2 645	3 530	- 885
15 3 55	Bördekreis .....	1 443	2 248	2 445	- 197
15 3 57	Halberstadt .....	1 565	2 008	2 608	- 600
15 3 58	Jerichower Land .....	2 053	3 130	3 665	- 535
15 3 62	Ohrekreis .....	2 759	3 589	3 692	- 103
15 3 63	Stendal .....	3 580	2 764	4 295	-1 531
15 3 64	Quedlinburg .....	1 647	1 742	2 417	- 675
15 3 67	Schönebeck .....	1 209	1 435	2 140	- 705
15 3 69	Wernigerode .....	1 812	2 662	2 706	- 44
15 3 70	Altmarkkreis Salzwedel .....	2 686	2 453	2 853	- 400
	Reg.-Bez. Zusammen .....	20 799	32 631	40 267	-7 636
	Land insgesamt .....	43 860	71 037	94 238	-23 201
	Kreisfreie Städte .....	-	19 262	27 000	-7 738
	Landkreise insgesamt .....	43 860	51 775	67 238	-15 463



**wanderung**  
**Städte und Landkreise**

rungen							Stat. Schlüssel- nummer		
davon									
innerhalb des Bundeslandes		von bzw. in andere Bundesländer		über die Grenzen Deutschlands <sup>2)</sup>					
Zuzüge	Fortzüge	Zuzüge	Fortzüge	Zuzüge	Fortzüge				
Anhalt							15		
							15	1	
1 290	1 406	713	2 336	298	318		15	1	01
1 245	1 075	626	1 425	265	146		15	1	51
814	816	679	1 407	262	125		15	1	53
699	1 017	963	2 588	413	249		15	1	54
802	800	688	1 470	591	270		15	1	59
753	841	1 519	3 211	335	401		15	1	71
5 603	5 955	5 188	12 437	2 164	1 509				
							15	2	
3 908	4 750	3 236	7 272	1 862	1 002		15	2	02
865	875	1 819	3 428	565	320		15	2	56
1 179	1 190	773	1 760	283	182		15	2	60
1 758	1 493	1 529	2 863	624	317		15	2	61
2 816	2 098	698	1 536	255	112		15	2	65
492	501	669	1 522	151	151		15	2	66
715	755	867	1 678	387	265		15	2	68
11 733	11 662	9 591	20 059	4 127	2 349				
							15	3	
4 120	4 160	2 528	4 896	1 307	860		15	3	03
1 161	1 366	938	1 944	546	220		15	3	52
1 268	1 064	731	1 296	249	85		15	3	55
859	877	1 000	1 468	149	263		15	3	57
1 614	1 466	1 064	1 945	452	254		15	3	58
2 115	1 833	1 092	1 649	382	210		15	3	62
901	1 126	1 567	2 973	296	196		15	3	63
808	863	709	1 422	225	132		15	3	64
817	994	467	1 074	151	72		15	3	67
936	736	1 405	1 813	321	157		15	3	69
888	721	1 341	1 946	224	186		15	3	70
15 487	15 206	12 842	22 426	4 302	2 635				
32 823	32 823	27 621	54 922	10 593	6 493				
9 318	10 316	6 477	14 504	3 467	2 180				
23 505	22 507	21 144	40 418	7 126	4 313				

**1 Gesamt**  
1.6 Wanderungen 2001 in kreisfreie

Stat. Schlüssel- nummer	Kreisfreie Stadt bzw. Landkreise	Wande			
		innerhalb der Landkreise <sup>1)</sup>	über die Kreisgrenzen		
			Zuzüge	Fortzüge	Saldo
16					Thür
	Stadtkreise				
16 0 51	Erfurt, Stadt .....	-	7 309	7 499	- 190
16 0 52	Gera, Stadt .....	-	2 663	5 081	-2 418
16 0 53	Jena, Stadt .....	-	8 585	7 315	1 270
16 0 54	Suhl, Stadt .....	-	1 357	2 446	-1 089
16 0 55	Weimar, Stadt .....	-	4 440	3 276	1 164
16 0 56	Eisenach, Stadt .....	-	1 946	1 868	78
	Landkreise				
16 0 61	Eichsfeld .....	2 263	1 712	2 304	- 592
16 0 62	Nordhausen .....	1 944	1 936	2 491	- 555
16 0 63	Wartburgkreis .....	2 130	3 235	3 829	- 594
16 0 64	Unstrut-Hainich-Kreis .....	1 742	2 730	3 414	- 684
16 0 65	Kyffhäuserkreis .....	1 473	1 753	2 692	- 939
16 0 66	Schmalkalden-Meiningen .....	2 114	3 251	3 841	- 590
16 0 67	Gotha .....	2 973	3 012	3 624	- 612
16 0 68	Sömmerda .....	1 278	1 897	2 509	- 612
16 0 69	Hildburghausen .....	1 298	1 314	1 553	- 239
16 0 70	Ilm-Kreis .....	2 345	3 358	3 712	- 354
16 0 71	Weimarer Land .....	1 213	2 823	3 164	- 341
16 0 72	Sonneberg .....	1 082	1 245	1 532	- 287
16 0 73	Saalfeld-Rudolstadt .....	2 376	2 346	3 594	-1 248
16 0 74	Saale-Holzland-Kreis .....	1 861	2 578	2 882	- 304
16 0 75	Saale-Orla-Kreis .....	1 761	1 902	2 527	- 625
16 0 76	Greiz .....	1 455	3 013	3 754	- 741
16 0 77	Altenburger Land .....	2 093	1 785	3 002	-1 217
	Land insgesamt .....	31 401	66 190	77 909	-11 719
	Kreisfreie Städte insgesamt .....	-	26 300	27 485	-1 185
	Landkreise insgesamt .....	31 401	39 890	50 424	-10 534
01 - 16	Deutschland insgesamt .....	1 163 880	3 590 829	3 315 071	275 758
	Kreisfreie Städte insgesamt .....	-	1 340 454	1 260 891	79 563
	Landkreise insgesamt .....	1 163 880	2 250 375	2 054 180	196 195

1) Ohne Ortsumzüge.

2) Einschl. Herunfts- / Zielgebiet "ungeklärt" und "ohne Angabe".

**wanderung**  
Städte und Landkreise

Bewegungen						Stat. Schlüssel- nummer
davon						
innerhalb des Bundeslandes		von bzw. in andere Bundesländer		über die Grenzen Deutschlands <sup>2)</sup>		
Zuzüge	Fortzüge	Zuzüge	Fortzüge	Zuzüge	Fortzüge	
Zuzüge						16
3 738	3 130	2 862	3 918	709	451	16 0 51
1 394	1 852	1 091	3 065	178	164	16 0 52
2 423	4 103	2 382	2 388	3 780	824	16 0 53
773	1 142	405	1 095	179	209	16 0 54
2 091	1 323	1 912	1 634	437	319	16 0 55
1 223	982	618	827	105	59	16 0 56
Fortzüge						16
563	513	1 033	1 633	116	158	16 0 61
633	533	1 114	1 783	189	175	16 0 62
1 547	1 586	1 405	1 912	283	331	16 0 63
1 281	1 252	951	1 711	498	451	16 0 64
718	795	934	1 772	101	125	16 0 65
1 430	1 380	1 311	1 979	510	482	16 0 66
1 629	1 578	1 199	1 813	184	233	16 0 67
1 169	1 301	593	1 024	135	184	16 0 68
643	639	605	853	66	61	16 0 69
1 584	1 420	1 304	1 914	470	378	16 0 70
1 905	1 796	803	1 193	115	175	16 0 71
507	398	649	967	89	167	16 0 72
1 063	1 268	1 037	2 026	246	300	16 0 73
1 583	1 364	791	1 384	204	134	16 0 74
834	784	932	1 542	136	201	16 0 75
1 791	1 401	1 109	2 149	113	204	16 0 76
404	386	1 262	2 549	119	67	16 0 77
Zuzüge						16
30 926	30 926	26 302	41 131	8 962	5 852	
11 642	12 532	9 270	12 927	5 388	2 026	
19 284	18 394	17 032	28 204	3 574	3 826	
Fortzüge						16
1 530 791	1 530 791	1 180 821	1 177 786	879 217	606 494	01 - 16
513 732	542 258	457 169	446 011	369 553	272 622	
1 017 059	988 533	723 652	731 775	509 664	333 872	

## 2 Binnen

### 2.1 Wanderungen zwischen den Bundesländern 2001

Lfd. Nr.	<div>Zielland</div> <div>Herkunftsland</div>	Ge- schlecht	Deutschland	Baden- Württem- berg	Bayern	Berlin	Branden- burg	Bremen	Hamburg
Zuzüge aus den									
Personen									
01	Baden-Württemberg .....	i	105 660	x	31 857	6 152	1 776	761	2 689
02		m	54 669	x	16 285	3 205	958	402	1 388
03		w	50 991	x	15 572	2 947	818	359	1 301
04	Bayern .....	i	97 194	29 617	x	6 565	2 062	656	2 635
05		m	50 558	15 082	x	3 469	1 113	339	1 357
06		w	46 636	14 535	x	3 096	949	317	1 278
07	Berlin .....	i	80 243	6 396	8 160	x	34 533	576	2 086
08		m	40 906	3 377	4 192	x	17 264	275	1 054
09		w	39 337	3 019	3 968	x	17 269	301	1 032
10	Brandenburg .....	i	64 342	6 931	7 117	22 355	x	361	1 294
11		m	31 788	3 537	3 646	11 070	x	168	601
12		w	32 554	3 394	3 471	11 285	x	193	693
13	Bremen .....	i	22 134	867	883	783	132	x	1 264
14		m	11 105	445	486	400	62	x	686
15		w	11 029	422	397	383	70	x	578
16	Hamburg .....	i	51 508	2 167	2 703	2 763	562	689	x
17		m	25 863	1 127	1 442	1 463	311	368	x
18		w	25 645	1 040	1 261	1 300	251	321	x
19	Hessen .....	i	87 828	15 597	15 054	4 371	1 071	648	2 227
20		m	45 041	8 085	7 834	2 230	553	324	1 090
21		w	42 787	7 512	7 220	2 141	518	324	1 137
22	Mecklenburg- Vorpommern .....	i	38 764	2 774	2 550	4 133	2 464	633	5 062
23		m	19 571	1 441	1 346	2 043	1 216	309	2 509
24		w	19 193	1 333	1 204	2 090	1 248	324	2 553
25	Niedersachsen 1) .....	i	197 303	20 513	22 364	8 445	5 952	12 381	13 993
26		m	98 071	10 224	11 212	4 295	2 928	6 286	6 965
27		w	99 232	10 289	11 152	4 150	3 024	6 095	7 028
28	Nordrhein-Westfalen .....	i	142 342	18 622	19 631	10 806	3 026	1 979	5 856
29		m	73 214	9 650	10 433	5 634	1 593	1 013	3 054
30		w	69 128	8 972	9 198	5 172	1 433	966	2 802
31	Rheinland-Pfalz .....	i	60 497	13 125	5 734	1 630	666	294	757
32		m	30 817	6 729	3 060	838	378	148	403
33		w	29 680	6 396	2 674	792	288	146	354
34	Saarland .....	i	12 325	2 309	1 251	426	88	82	151
35		m	6 312	1 176	637	223	44	39	79
36		w	6 013	1 133	614	203	44	43	72
37	Sachsen .....	i	74 297	14 844	20 373	4 206	3 474	337	1 041
38		m	37 579	7 674	10 464	2 095	1 686	178	533
39		w	36 718	7 170	9 909	2 111	1 788	159	508
40	Sachsen-Anhalt .....	i	54 922	7 093	8 504	2 891	2 327	317	943
41		m	27 454	3 677	4 386	1 448	1 154	165	474
42		w	27 468	3 416	4 118	1 443	1 173	152	469
43	Schleswig-Holstein .....	i	50 331	3 109	3 012	2 393	881	733	17 747
44		m	25 773	1 537	1 570	1 304	464	394	9 041
45		w	24 558	1 572	1 442	1 089	417	339	8 706
46	Thüringen .....	i	41 131	6 173	9 720	1 623	857	174	384
47		m	20 013	3 104	4 636	761	416	77	190
48		w	21 118	3 069	5 084	862	441	97	194
49	Deutschland .....	i	1 180 821	150 137	158 913	79 542	59 871	20 621	58 129
50		m	598 734	76 865	81 629	40 478	30 140	10 485	29 424
51		w	582 087	73 272	77 284	39 064	29 731	10 136	28 705

\*) Wanderungen innerhalb der Länder werden nicht nachgewiesen.

1) Einschl. Wanderungsbewegungen von Spätaussiedlern.

**wanderung**  
nach Herkunfts- und Zielländern\*)

Hessen	Mecklen- burg- Vorpommern	Nieder- sachsen	Nordrhein- Westfalen	Rheinland- Pfalz	Saarland	Sachsen	Sachsen- Anhalt	Schleswig- Holstein	Thürin- gen	Lfd. Nr.
nebenstehenden Länder										
insgesamt										
14 125	940	6 927	16 145	12 316	1 560	4 231	1 611	2 644	1 926	01
7 413	478	3 511	8 281	6 478	811	2 273	895	1 278	1 013	02
6 712	462	3 416	7 864	5 838	749	1 958	716	1 366	913	03
11 809	935	6 643	15 472	4 806	881	6 480	2 026	2 731	3 876	04
6 222	517	3 432	8 112	2 530	463	3 426	1 137	1 338	2 021	05
5 587	418	3 211	7 360	2 276	418	3 054	889	1 393	1 855	06
3 606	2 495	5 276	7 935	1 486	249	2 414	1 522	2 453	1 056	07
1 854	1 270	2 687	4 124	768	127	1 306	800	1 256	552	08
1 752	1 225	2 589	3 811	718	122	1 108	722	1 197	504	09
2 366	3 048	4 612	5 986	1 408	191	3 783	2 152	1 796	942	10
1 114	1 489	2 227	2 907	705	78	1 860	1 063	875	448	11
1 252	1 559	2 385	3 079	703	113	1 923	1 089	921	494	12
664	185	14 192	1 765	273	49	164	138	677	98	13
336	86	6 995	903	142	25	87	72	334	46	14
328	99	7 197	862	131	24	77	66	343	52	15
1 798	1 736	11 830	3 498 590	529	113	443	346	21 678	220	16
929	907	5 825	2 005	274	55	230	176	10 623	128	17
869	829	6 005	1 926	255	58	213	170	11 055	92	18
x	574	8 075	16 625	14 335	813	2 091	1 056	2 438	2 853	19
x	304	4 013	8 452	7 431	403	1 103	566	1 180	1 473	20
x	270	4 062	8 173	6 904	410	988	490	1 258	1 380	21
1 269	x	5 280	3 768	796	112	1 244	865	7 272	542	22
651	x	2 696	1 889	414	68	637	444	3 616	292	23
618	x	2 584	1 879	382	44	607	421	3 656	250	24
15 267	5 543	x	50 596	7 315	1 543	8 626	8 563	11 061	5 141	25
7 512	2 732	x	25 084	3 625	772	4 277	4 294	5 382	2 483	26
7 755	2 811	x	25 512	3 690	771	4 349	4 269	5 679	2 658	27
17 428	1 882	30 134	x	16 862	1 422	3 727	2 459	6 411	2 097	28
8 865	993	14 966	x	8 638	714	2 008	1 338	3 198	1 117	29
8 563	889	15 168	x	8 224	708	1 719	1 121	3 213	980	30
12 426	316	2 842	15 895	x	3 628	963	559	971	691	31
6 306	175	1 385	7 915	x	1 793	513	319	484	371	32
6 120	141	1 457	7 980	x	1 835	450	240	487	320	33
1 187	61	532	1 811	3 888	x	168	86	186	99	34
620	38	249	937	1 997	x	89	45	86	53	35
567	23	283	874	1 891	x	79	41	100	46	36
5 360	1 297	3 907	8 265	2 457	299	x	3 559	1 170	3 708	37
2 680	617	1 957	4 112	1 261	137	x	1 772	565	1 848	38
2 680	680	1 950	4 153	1 196	162	x	1 787	605	1 860	39
3 132	1 239	10 765	6 960	1 636	133	5 132	x	1 166	2 684	40
1 558	577	5 174	3 435	896	62	2 525	x	577	1 346	41
1 574	662	5 591	3 525	740	71	2 607	x	589	1 338	42
1 999	3 822	8 442	5 669	909	149	605	492	x	369	43
1 005	2 019	4 193	2 873	452	77	349	274	x	221	44
994	1 803	4 249	2 796	457	72	256	218	x	148	45
5 444	524	3 349	4 304	1 455	165	4 241	2 187	531	x	46
2 554	257	1 577	2 147	712	80	2 121	1 125	256	x	47
2 890	267	1 772	2 157	743	85	2 120	1 062	275	x	48
97 880	24 597	122 806	165 127	70 471	11 307	44 312	27 621	63 185	26 302	49
49 619	12 459	60 887	83 176	36 323	5 665	22 804	14 320	31 048	13 412	50
48 261	12 138	61 919	81 951	34 148	5 642	21 508	13 301	32 137	12 890	51

## 2 Binnen

### 2.1.1 Wanderungen zwischen den Bundesländern 2001

Lfd. Nr.	Zielland		Ge- schlecht	Deutschland	Baden- Württem- berg	Bayern	Berlin	Branden- burg	Bremen	Hamburg
	Herkunftsland									
Zuzüge aus den										
Deutsche										
01	Baden-Württemberg .....	i	88 841	x	26 952	5 321	1 668	634	2 319	
02		m	44 754	x	13 424	2 730	895	331	1 159	
03		w	44 087	x	13 528	2 591	773	303	1 160	
04	Bayern .....	i	82 220	24 752	x	5 625	1 953	536	2 227	
05		m	41 565	12 200	x	2 927	1 047	267	1 090	
06		w	40 655	12 552	x	2 698	906	269	1 137	
07	Berlin .....	i	71 550	5 149	6 718	x	33 118	452	1 753	
08		m	35 963	2 672	3 387	x	16 446	204	874	
09		w	35 587	2 477	3 331	x	16 672	248	879	
10	Brandenburg .....	i	60 117	6 538	6 751	20 293	x	329	1 244	
11		m	29 326	3 319	3 430	9 863	x	149	573	
12		w	30 791	3 219	3 321	10 430	x	180	671	
13	Bremen .....	i	19 471	733	700	661	120	x	944	
14		m	9 572	379	376	325	55	x	489	
15		w	9 899	354	324	336	65	x	455	
16	Hamburg .....	i	45 994	1 801	2 195	2 410	524	567	x	
17		m	22 625	902	1 112	1 254	286	294	x	
18		w	23 369	899	1 083	1 156	238	273	x	
19	Hessen .....	i	73 261	12 750	12 424	3 817	997	519	1 864	
20		m	36 330	6 383	6 234	1 924	510	239	899	
21		w	36 931	6 367	6 190	1 893	487	280	965	
22	Mecklenburg- Vorpommern .....	i	35 948	2 557	2 349	3 729	2 389	563	4 616	
23		m	17 901	1 325	1 225	1 796	1 171	267	2 235	
24		w	18 047	1 232	1 124	1 933	1 218	296	2 381	
25	Niedersachsen 1) .....	i	171 573	16 773	19 060	7 160	5 399	11 022	12 422	
26		m	84 475	8 310	9 482	3 655	2 644	5 568	6 062	
27		w	87 098	8 463	9 578	3 505	2 755	5 454	6 360	
28	Nordrhein-Westfalen .....	i	123 326	15 196	16 343	9 421	2 865	1 589	5 008	
29		m	62 059	7 669	8 490	4 875	1 508	769	2 536	
30		w	61 267	7 527	7 853	4 546	1 357	820	2 472	
31	Rheinland-Pfalz .....	i	51 062	10 688	4 803	1 416	620	226	637	
32		m	25 550	5 433	2 496	733	351	108	328	
33		w	25 512	5 255	2 307	683	269	118	309	
34	Saarland .....	i	10 260	1 888	1 076	331	87	42	129	
35		m	5 168	939	543	174	44	19	68	
36		w	5 092	949	533	157	43	23	61	
37	Sachsen .....	i	67 591	13 727	19 129	3 504	3 311	272	823	
38		m	33 252	6 993	9 649	1 639	1 585	135	384	
39		w	34 339	6 734	9 480	1 865	1 726	137	439	
40	Sachsen-Anhalt .....	i	49 977	6 499	7 806	2 430	2 226	279	817	
41		m	24 366	3 318	3 934	1 157	1 093	138	385	
42		w	25 611	3 181	3 872	1 273	1 133	141	432	
43	Schleswig-Holstein .....	i	45 698	2 797	2 675	2 179	854	649	15 841	
44		m	23 199	1 380	1 367	1 192	453	340	7 981	
45		w	22 499	1 417	1 308	987	401	309	7 860	
46	Thüringen .....	i	38 284	5 728	9 277	1 474	837	151	338	
47		m	18 222	2 830	4 377	676	401	62	163	
48		w	20 062	2 898	4 900	798	436	89	175	
49	Deutschland .....	i	1 035 173	127 576	138 258	69 771	56 968	17 830	50 982	
50		m	514 327	64 052	69 526	34 920	28 489	8 890	25 226	
51		w	520 846	63 524	68 732	34 851	28 479	8 940	25 756	

\*) Wanderungen innerhalb der Länder werden nicht nachgewiesen.

1) Einschl. Wanderungsbewegungen von Spätaussiedlern.

**wanderung**  
nach Herkunfts- und Zielländern\*)

Hessen	Mecklen- burg- Vorpommern	Nieder- sachsen	Nordrhein- Westfalen	Rheinland- Pfalz	Saarland	Sachsen	Sachsen- Anhalt	Schleswig- Holstein	Thürin- gen	Lfd. Nr.
nebenstehenden Länder										
insgesamt										
11 306	886	6 077	12 868	9 938	1 291	3 918	1 471	2 432	1 760	01
5 720	442	3 029	6 373	5 069	656	2 081	785	1 153	907	02
5 586	444	3 048	6 495	4 869	635	1 837	686	1 279	853	03
9 459	884	5 798	12 247	3 970	749	6 092	1 793	2 461	3 674	04
4 810	479	2 946	6 186	2 035	386	3 177	959	1 172	1 884	05
4 649	405	2 852	6 061	1 935	363	2 915	834	1 289	1 790	06
2 934	2 313	4 721	6 326	1 208	215	2 075	1 317	2 306	945	07
1 485	1 139	2 393	3 225	601	105	1 093	672	1 177	490	08
1 449	1 174	2 328	3 101	607	110	982	645	1 129	455	09
2 229	2 956	4 410	5 587	1 321	175	3 599	2 030	1 749	906	10
1 045	1 432	2 113	2 663	644	72	1 752	984	857	430	11
1 184	1 524	2 297	2 924	677	103	1 847	1 046	892	476	12
532	180	13 022	1 377	223	35	150	130	577	87	13
260	83	6 335	679	110	17	79	67	279	39	14
272	97	6 687	698	113	18	71	63	298	48	15
1 426	1 659	10 887	3 250	449	92	388	319	19 826	201	16
726	859	5 281	1 594	224	47	192	159	9 578	117	17
700	800	5 606	1 656	225	45	196	160	10 248	84	18
x	523	7 020	13 277	11 711	678	1 853	959	2 211	2 658	19
x	268	3 396	6 439	5 901	327	947	495	1 036	1 332	20
x	255	3 624	6 838	5 810	351	906	464	1 175	1 326	21
1 156	x	4 910	3 294	736	99	1 190	831	6 998	531	22
582	x	2 488	1 600	383	59	607	424	3 454	285	23
574	x	2 422	1 694	353	40	583	407	3 544	246	24
12 982	5 449	x	44 698	6 124	1 179	7 523	7 610	9 643	4 529	25
6 310	2 678	x	21 897	3 003	586	3 694	3 805	4 628	2 153	26
6 672	2 771	x	22 801	3 121	593	3 829	3 805	5 015	2 376	27
14 325	1 777	27 120	x	15 022	1 224	3 400	2 263	5 884	1 889	28
7 039	916	13 226	x	7 574	610	1 788	1 190	2 882	987	29
7 286	861	13 894	x	7 448	614	1 612	1 073	3 002	902	30
10 147	283	2 510	13 580	x	3 271	890	501	881	609	31
5 036	156	1 205	6 615	x	1 595	464	278	433	319	32
5 111	127	1 305	6 965	x	1 676	426	223	448	290	33
959	37	455	1 352	3 445	x	139	78	159	83	34
484	24	218	672	1 752	x	75	39	71	46	35
475	13	237	680	1 693	x	64	39	88	37	36
4 738	1 216	3 432	7 086	2 222	267	x	3 276	1 101	3 487	37
2 261	567	1 664	3 371	1 104	118	x	1 579	521	1 682	38
2 477	649	1 768	3 715	1 118	149	x	1 697	580	1 805	39
2 804	1 178	10 154	5 835	1 414	120	4 759	x	1 103	2 553	40
1 354	539	4 817	2 735	739	54	2 298	x	537	1 268	41
1 450	639	5 337	3 100	675	66	2 461	x	566	1 285	42
1 779	3 734	7 886	4 962	811	140	577	473	x	341	43
886	1 973	3 883	2 484	394	74	332	260	x	200	44
893	1 761	4 003	2 478	417	66	245	213	x	141	45
5 073	502	3 057	3 744	1 323	156	4 026	2 087	511	x	46
2 296	241	1 410	1 808	632	73	1 953	1 057	243	x	47
2 777	261	1 647	1 936	691	83	2 073	1 030	268	x	48
81 849	23 577	111 459	139 483	59 917	9 691	40 579	25 138	57 842	24 253	49
40 294	11 796	54 404	68 341	30 165	4 779	20 532	12 753	28 021	12 139	50
41 555	11 781	57 055	71 142	29 752	4 912	20 047	12 385	29 821	12 114	51

## 2 Binnen

### 2.1.2 Wanderungen zwischen den Bundesländern 2001

Lfd. Nr.	Zielland Herkunftsland	Ge- schlecht	Deutschland	Baden- Württem- berg	Bayern	Berlin	Branden- burg	Bremen	Hamburg
Zuzüge aus den									
Nichtdeutsche									
01	Baden-Württemberg .....	i	16 819	x	4 905	831	108	127	370
02		m	9 915	x	2 861	475	63	71	229
03		w	6 904	x	2 044	356	45	56	141
04	Bayern .....	i	14 974	4 865	x	940	109	120	408
05		m	8 993	2 882	x	542	66	72	267
06		w	5 981	1 983	x	398	43	48	141
07	Berlin .....	i	8 693	1 247	1 442	x	1 415	124	333
08		m	4 943	705	805	x	818	71	180
09		w	3 750	542	637	x	597	53	153
10	Brandenburg .....	i	4 225	393	366	2 062	x	32	50
11		m	2 462	218	216	1 207	x	19	28
12		w	1 763	175	150	855	x	13	22
13	Bremen .....	i	2 663	134	183	122	12	x	320
14		m	1 533	66	110	75	7	x	197
15		w	1 130	68	73	47	5	x	123
16	Hamburg .....	i	16 819	366	508	353	38	122	x
17		m	3 238	225	330	209	25	74	x
18		w	2 276	141	178	144	13	48	x
19	Hessen .....	i	14 567	2 847	2 630	554	74	129	363
20		m	8 711	1 702	1 600	306	43	85	191
21		w	5 856	1 145	1 030	248	31	44	172
22	Mecklenburg- Vorpommern .....	i	2 816	217	201	404	75	70	446
23		m	1 670	116	121	247	45	42	274
24		w	1 146	101	80	157	30	28	172
25	Niedersachsen 1) .....	i	25 730	3 740	3 304	1 285	553	1 359	1 571
26		m	13 596	1 914	1 730	640	284	718	903
27		w	12 134	1 826	1 574	645	269	641	668
28	Nordrhein-Westfalen .....	i	19 016	3 426	3 288	1 385	161	390	848
29		m	11 155	1 981	1 943	759	85	244	518
30		w	7 861	1 445	1 345	626	76	146	330
31	Rheinland-Pfalz .....	i	9 435	2 437	931	214	46	68	120
32		m	5 267	1 296	564	105	27	40	75
33		w	4 168	1 141	367	109	19	28	45
34	Saarland .....	i	2 065	421	175	95	1	40	22
35		m	1 144	237	94	49		20	11
36		w	921	184	81	46	1	20	11
37	Sachsen .....	i	6 706	1 117	1 244	702	163	65	218
38		m	4 327	681	815	456	101	43	149
39		w	2 379	436	429	246	62	22	69
40	Sachsen-Anhalt .....	i	4 945	594	698	461	101	38	126
41		m	3 088	359	452	291	61	27	89
42		w	1 857	235	246	170	40	11	37
43	Schleswig-Holstein .....	i	4 633	312	337	214	27	84	1 906
44		m	2 574	157	203	112	11	54	1 060
45		w	2 059	155	134	102	16	30	846
46	Thüringen .....	i	2 847	445	443	149	20	23	46
47		m	1 791	274	259	85	15	15	27
48		w	1 056	171	184	64	5	8	19
49	Deutschland .....	i	145 648	22 561	20 655	9 771	2 903	2 791	7 147
50		m	84 407	12 813	12 103	5 558	1 651	1 595	4 198
51		w	61 241	9 748	8 552	4 213	1 252	1 196	2 949

\*) Wanderungen innerhalb der Länder werden nicht nachgewiesen.

1) Einschl. Wanderungsbewegungen von nichtdeutschen Angehörigen der Spätaussiedler.



**wanderung**  
nach Herkunfts- und Zielländern\*)

Hessen	Mecklen- burg- Vorpommern	Nieder- sachsen	Nordrhein- Westfalen	Rheinland- Pfalz	Saarland	Sachsen	Sachsen- Anhalt	Schleswig- Holstein	Thürin- gen	Lfd. Nr.
nebenstehenden Länder										
insgesamt										
2 819	54	850	3 277	2 378	269	313	140	212	166	01
1 693	36	482	1 908	1 409	155	192	110	125	106	02
1 126	18	368	1 369	969	114	121	30	87	60	03
2 350	51	845	3 225	836	132	388	233	270	202	04
1 412	38	486	1 926	495	77	249	178	166	137	05
938	13	359	1 299	341	55	139	55	104	65	06
672	182	555	1 609	278	34	339	205	147	111	07
369	131	294	899	167	22	213	128	79	62	08
303	51	261	710	111	12	126	77	68	49	09
137	92	202	399	87	16	184	122	47	36	10
69	57	114	244	61	6	108	79	18	18	11
68	35	88	155	26	10	76	43	29	18	12
132	5	1 170	388	50	14	14	8	100	11	13
76	3	660	224	32	8	8	5	55	7	14
56	2	510	164	18	6	6	3	45	4	15
372	77	943	353	80	21	55	27	1 852	19	16
203	48	544	411	50	8	38	17	1 045	11	17
169	29	399	270	30	13	17	10	807	8	18
x	51	1 055	3 348	2 624	135	238	97	227	195	19
x	36	617	2 013	1 530	76	156	71	144	141	20
x	15	438	1 335	1 094	59	82	26	83	54	21
113	x	370	474	60	13	54	34	274	11	22
69	x	208	289	31	9	30	20	162	7	23
44	x	162	185	29	4	24	14	112	4	24
2 285	94	x	5 898	1 191	364	1 103	953	1 418	612	25
1 202	54	x	3 187	622	186	583	489	754	330	26
1 083	40	x	2 711	569	178	520	464	664	282	27
3 103	105	3 014	x	1 840	198	327	196	527	208	28
1 826	77	1 740	x	1 064	104	220	148	316	130	29
1 277	28	1 274	x	776	94	107	48	211	78	30
2 279	33	332	2 315	x	357	73	58	90	82	31
1 270	19	180	1 300	x	198	49	41	51	52	32
1 009	14	152	1 015	x	159	24	17	39	30	33
228	24	77	459	443	x	29	8	27	16	34
136	14	31	265	245	x	14	6	15	7	35
92	10	46	194	198	x	15	2	12	9	36
622	81	475	1 179	235	32	x	283	69	221	37
419	50	293	741	157	19	x	193	44	166	38
203	31	182	438	78	13	x	90	25	55	39
328	61	611	1 125	222	13	373	x	63	131	40
204	38	357	700	157	8	227	x	40	78	41
124	23	254	425	65	5	146	x	23	53	42
220	88	556	707	98	9	28	19	x	28	43
119	46	310	389	58	3	17	14	x	21	44
101	42	246	318	40	6	11	5	x	7	45
371	22	292	560	132	9	215	100	20	x	46
258	16	167	339	80	7	168	68	13	x	47
113	6	125	221	52	2	47	32	7	x	48
16 031	1 020	11 347	25 644	10 554	1 616	3 733	2 483	5 343	2 049	49
9 325	663	6 483	14 835	6 158	886	2 272	1 567	3 027	1 273	50
6 706	357	4 864	10 809	4 396	730	1 461	916	2 316	776	51

## 2 Binnen

### 2.1.3 Wanderungen zwischen den Bundesländern 2001

Lfd. Nr.	Zielland	Ge- schlecht	Deutschland	Baden- Württem- berg	Bayern	Berlin	Branden- burg	Bremen	Hamburg
	Herkunftsland								
Sal									
Personen									
01	Baden-Württemberg .....	i	- 44 476	x	2 240	- 244	- 5 155	- 106	522
02		m	- 22 196	x	1 203	- 172	- 2 579	- 43	261
03		w	- 22 280	x	1 037	- 72	- 2 576	- 63	261
04	Bayern .....	i	- 61 703	- 2 240	x	- 1 595	- 5 055	- 227	- 64
05		m	- 31 061	- 1 203	x	- 723	- 2 533	- 147	- 83
06		w	- 30 642	- 1 037	x	- 872	- 2 522	- 80	19
07	Berlin .....	i	820	244	1 595	x	12 178	- 207	- 677
08		m	496	172	723	x	6 194	- 125	- 409
09		w	324	72	872	x	5 984	- 82	- 268
10	Brandenburg .....	i	4 471	5 155	5 055	- 12 178	x	229	732
11		m	1 648	2 579	2 533	- 6 194	x	106	290
12		w	2 823	2 576	2 522	- 5 984	x	123	442
13	Bremen .....	i	1 657	106	227	207	- 229	x	575
14		m	699	43	147	125	- 106	x	318
15		w	958	63	80	82	- 123	x	257
16	Hamburg .....	i	- 22 196	- 522	68	677	- 732	- 575	x
17		m	- 3 524	- 261	85	409	- 290	- 318	x
18		w	- 3 027	- 261	- 17	268	- 442	- 257	x
19	Hessen .....	i	- 9 016	1 472	3 245	765	- 1 295	- 16	429
20		m	- 4 043	672	1 612	376	- 561	- 12	161
21		w	- 4 973	800	1 633	389	- 734	- 4	268
22	Mecklenburg- Vorpommern .....	i	14 195	1 834	1 615	1 638	- 584	448	3 326
23		m	7 129	963	829	773	- 273	223	1 602
24		w	7 066	871	786	865	- 311	225	1 724
25	Niedersachsen 1) .....	i	74 691	13 586	15 721	3 169	1 340	- 1 811	2 163
26		m	37 286	6 713	7 780	1 608	701	- 709	1 140
27		w	37 405	6 873	7 941	1 561	639	- 1 102	1 023
28	Nordrhein-Westfalen .....	i	- 21 507	2 477	4 159	2 871	- 2 960	214	1 926
29		m	- 9 304	1 369	2 321	1 510	- 1 314	110	1 050
30		w	- 12 203	1 108	1 838	1 361	- 1 646	104	876
31	Rheinland-Pfalz .....	i	- 9 973	809	928	144	- 742	21	229
32		m	- 5 505	251	530	70	- 327	6	130
33		w	- 4 468	558	398	74	- 415	15	99
34	Saarland .....	i	1 018	749	370	177	- 103	33	38
35		m	647	365	174	96	- 34	14	24
36		w	371	384	196	81	- 69	19	14
37	Sachsen .....	i	30 072	10 613	13 893	1 792	- 309	173	598
38		m	14 819	5 401	7 038	789	- 174	91	303
39		w	15 253	5 212	6 855	1 003	- 135	82	295
40	Sachsen-Anhalt .....	i	27 303	5 482	6 478	1 369	175	179	598
41		m	13 135	2 782	3 249	648	91	93	298
42		w	14 168	2 700	3 229	721	84	86	300
43	Schleswig-Holstein .....	i	- 12 854	465	281	- 60	- 915	56	- 3 931
44		m	- 5 275	259	232	48	- 411	60	- 1 582
45		w	- 7 579	206	49	- 108	- 504	- 4	- 2 349
46	Thüringen .....	i	14 888	4 247	5 844	567	- 85	76	164
47		m	6 640	2 091	2 615	209	- 32	31	62
48		w	8 248	2 156	3 229	358	- 53	45	102
49	Deutschland .....	i	x	44 477	61 719	- 701	- 4 471	- 1 513	6 628
50		m	x	22 196	31 071	- 428	- 1 648	- 620	3 565
51		w	x	22 281	30 648	- 273	- 2 823	- 893	3 063

\*) Wanderungen innerhalb der Länder werden nicht nachgewiesen.

1) Einschl. Wanderungsbewegungen von Spätaussiedlern.

**wanderung**

nach Herkunfts- und Zielländern

Hessen	Mecklen- burg- Vorpommern	Nieder- sachsen	Nordrhein- Westfalen	Rheinland- Pfalz	Saarland	Sachsen	Sachsen- Anhalt	Schleswig- Holstein	Thürin- gen	Lfd. Nr.
do										
insgesamt										
- 1 472	- 1 834	- 13 586	- 2 477	- 808	- 749	- 10 613	- 5 482	- 465	- 4 247	01
- 672	- 963	- 6 713	- 1 369	- 251	- 365	- 5 401	- 2 782	- 259	- 2 091	02
- 800	- 871	- 6 873	- 1 108	- 557	- 384	- 5 212	- 2 700	- 206	- 2 156	03
- 3 245	- 1 615	- 15 721	- 4 159	- 916	- 370	- 13 893	- 6 478	- 281	- 5 844	04
- 1 612	- 829	- 7 780	- 2 321	- 522	- 174	- 7 038	- 3 249	- 232	- 2 615	05
- 1 633	- 786	- 7 941	- 1 838	- 394	- 196	- 6 855	- 3 229	- 49	- 3 229	06
- 765	- 1 638	- 3 169	- 2 871	- 25	- 177	- 1 792	- 1 369	60	- 567	07
- 376	- 773	- 1 608	- 1 510	- 2	- 96	- 789	- 648	- 48	- 209	08
- 389	- 865	- 1 561	- 1 361	- 23	- 81	- 1 003	- 721	108	- 358	09
1 295	584	- 1 340	2 960	742	103	309	- 175	915	85	10
561	273	- 701	1 314	327	34	174	- 91	411	32	11
734	311	- 639	1 646	415	69	135	- 84	504	53	12
16	- 448	1 955	- 214	- 21	- 33	- 173	- 179	- 56	- 76	13
12	- 223	788	- 110	- 6	- 14	- 91	- 93	- 60	- 31	14
4	- 225	1 167	- 104	- 15	- 19	- 82	- 86	4	- 45	15
- 429	- 3 326	- 2 163		- 158	- 38	- 598	- 597	3 931	- 164	16
- 161	- 1 602	- 1 140	- 1 049	- 92	- 24	- 303	- 298	1 582	- 62	17
- 268	- 1 724	- 1 023	- 876	- 66	- 14	- 295	- 299	2 349	- 102	18
x	- 695	- 7 192	- 803	2 945	- 374	- 3 269	- 2 076	439	- 2 591	19
x	- 347	- 3 499	- 413	1 660	- 217	- 1 577	- 992	175	- 1 081	20
x	- 348	- 3 693	- 390	1 285	- 157	- 1 692	- 1 084	264	- 1 510	21
695	x	- 263	1 886	508	51	- 53	- 374	3 450	18	22
347	x	- 36	896	256	30	20	- 133	1 597	35	23
348	x	- 227	990	252	21	- 73	- 241	1 853	- 17	24
7 192	263	x	20 462	4 667	1 011	4 719	- 2 202	2 619	1 792	25
3 499	36	x	10 118	2 342	523	2 320	- 880	1 189	906	26
3 693	227	x	10 344	2 325	488	2 399	- 1 322	1 430	886	27
803	- 1 886	- 20 462	x	2 244	- 389	- 4 538	- 4 501	742	- 2 207	28
413	- 896	- 10 118	x	1 380	- 223	- 2 104	- 2 097	325	- 1 030	29
390	- 990	- 10 344	x	864	- 166	- 2 434	- 2 404	417	- 1 177	30
- 1 909	- 480	- 4 473	- 967	x	- 260	- 1 494	- 1 077	62	- 764	31
- 1 125	- 239	- 2 240	- 723	x	- 204	- 748	- 577	32	- 341	32
- 784	- 241	- 2 233	- 244	x	- 56	- 746	- 500	30	- 423	33
374	- 51	- 1 011	389	260	x	- 131	- 47	37	- 66	34
217	- 30	- 523	223	204	x	- 48	- 17	9	- 27	35
157	- 21	- 488	166	56	x	- 83	- 30	28	- 39	36
3 269	53	- 4 719	4 538	1 581	131	x	- 1 573	565	- 533	37
1 577	- 20	- 2 320	2 104	792	48	x	- 753	216	- 273	38
1 692	73	- 2 399	2 434	789	83	x	- 820	349	- 260	39
2 076	374	2 202	4 501	1 078	47	1 573	x	674	497	40
992	133	880	2 097	578	17	753	x	303	221	41
1 084	241	1 322	2 404	500	30	820	x	371	276	42
- 439	- 3 450	- 2 619	- 742	- 62	- 37	- 565	- 674	x	- 162	43
- 175	- 1 597	- 1 189	- 325	- 32	- 9	- 216	- 303	x	- 35	44
- 264	- 1 853	- 1 430	- 417	- 30	- 28	- 349	- 371	x	- 127	45
2 591	- 18	- 1 792	2 207	823	66	533	- 497	162	x	46
1 081	- 35	- 906	1 030	380	27	273	- 221	35	x	47
1 510	17	- 886	1 177	443	39	260	- 276	127	x	48
10 052	- 14 167	- 74 353	22 785	12 858	- 1 018	- 29 985	- 27 301	12 854	- 14 829	49
4 578	- 7 112	- 37 105	9 962	7 014	- 647	- 14 775	- 13 134	5 275	- 6 601	50
5 474	- 7 055	- 37 248	12 823	5 844	- 371	- 15 210	- 14 167	7 579	- 8 228	51

## 2 Binnen

### 2.1.4 Wanderungen zwischen den Bundesländern 2001

Lfd. Nr.	Zielland		Ge- schlecht	Deutschland	Baden- Württem- berg	Bayern	Berlin	Branden- burg	Bremen	Hamburg
	Herkunftsland									
Sal										
Deutsche										
01	Baden-Württemberg .....	i	- 38 734	x	2 200	172	- 4 870	- 99	518	
02		m	- 19 298	x	1 224	58	- 2 424	- 48	257	
03		w	- 19 436	x	976	114	- 2 446	- 51	261	
04	Bayern .....	i	- 56 022	- 2 200	x	- 1 093	- 4 798	- 164	36	
05		m	- 27 951	- 1 224	x	- 460	- 2 383	- 109	- 20	
06		w	- 28 071	- 976	x	- 633	- 2 415	- 55	56	
07	Berlin .....	i	1 884	- 172	1 093	x	12 825	- 209	- 657	
08		m	1 105	- 58	460	x	6 583	- 121	- 380	
09		w	779	- 114	633	x	6 242	- 88	- 277	
10	Brandenburg .....	i	3 149	4 870	4 798	- 12 825	x	209	720	
11		m	837	2 424	2 383	- 6 583	x	94	287	
12		w	2 312	2 446	2 415	- 6 242	x	115	433	
13	Bremen .....	i	1 766	99	164	209	- 209	x	377	
14		m	751	48	109	121	- 94	x	195	
15		w	1 015	51	55	88	- 115	x	182	
16	Hamburg .....	i	- 4 932	- 518	- 32	657	- 720	- 377	x	
17		m	- 2 572	- 257	22	380	- 287	- 195	x	
18		w	- 2 360	- 261	- 54	277	- 433	- 182	x	
19	Hessen .....	i	- 7 749	1 444	2 965	883	- 1 232	- 13	438	
20		m	- 3 541	663	1 424	439	- 535	- 21	173	
21		w	- 4 208	781	1 541	444	- 697	8	265	
22	Mecklenburg-	i	12 396	1 671	1 465	1 416	- 567	383	2 957	
23	Vorpommern .....	m	6 119	883	746	657	- 261	184	1 376	
24		w	6 277	788	719	759	- 306	199	1 581	
25	Niedersachsen 1) .....	i	60 279	10 696	13 262	2 439	989	- 2 000	1 535	
26		m	30 155	5 281	6 536	1 262	531	- 767	781	
27		w	30 124	5 415	6 726	1 177	458	- 1 233	754	
28	Nordrhein-Westfalen .....	i	- 15 080	2 328	4 096	3 095	- 2 722	212	1 759	
29		m	- 5 738	1 296	2 304	1 650	- 1 155	90	943	
30		w	- 9 342	1 032	1 792	1 445	- 1 567	122	816	
31	Rheinland-Pfalz .....	i	- 8 854	750	833	208	- 701	3	189	
32		m	- 4 614	364	461	132	- 293	- 2	105	
33		w	- 4 240	386	372	76	- 408	5	84	
34	Saarland .....	i	569	597	327	116	- 88	7	37	
35		m	389	283	157	69	- 28	2	21	
36		w	180	314	170	47	- 60	5	16	
37	Sachsen .....	i	27 094	9 809	13 037	1 429	- 288	122	435	
38		m	12 761	4 912	6 472	546	- 167	56	192	
39		w	14 333	4 897	6 565	883	- 121	66	243	
40	Sachsen-Anhalt .....	i	24 841	5 028	6 013	1 113	196	149	499	
41		m	11 614	2 533	2 975	485	109	71	226	
42		w	13 227	2 495	3 038	628	87	78	273	
43	Schleswig-Holstein .....	i	- 12 144	365	214	- 127	- 895	72	- 3 985	
44		m	- 4 822	227	195	15	- 404	61	- 1 597	
45		w	- 7 322	138	19	- 142	- 491	11	- 2 388	
46	Thüringen .....	i	14 084	3 968	5 603	529	- 69	64	137	
47		m	6 117	1 923	2 493	186	- 29	23	46	
48		w	7 967	2 045	3 110	343	- 40	41	91	
49	Deutschland .....	i	x	38 735	56 038	- 1 779	- 3 149	- 1 641	4 995	
50		m	x	19 298	27 961	- 1 043	- 837	- 682	2 605	
51		w	x	19 437	28 077	- 736	- 2 312	- 959	2 390	

\*) Wanderungen innerhalb der Länder werden nicht nachgewiesen.

1) Einschl. Wanderungsbewegungen von Spätaussiedlern.

**wanderung**  
nach Herkunfts- und Zielländern

Hessen	Mecklen- burg- Vorpommern	Nieder- sachsen	Nordrhein- Westfalen	Rheinland- Pfalz	Saarland	Sachsen	Sachsen- Anhalt	Schleswig- Holstein	Thürin- gen	Lfd. Nr.
do										
insgesamt										
- 1 444	- 1 671	- 10 696	- 2 328	- 749	- 597	- 9 809	- 5 028	- 365	- 3 968	01
- 663	- 883	- 5 281	- 1 296	- 364	- 283	- 4 912	- 2 533	- 227	- 1 923	02
- 781	- 788	- 5 415	- 1 032	- 385	- 314	- 4 897	- 2 495	- 138	- 2 045	03
- 2 965	- 1 465	- 13 262	- 4 096	- 821	- 327	- 13 037	- 6 013	- 214	- 5 603	04
- 1 424	- 746	- 6 536	- 2 304	- 453	- 157	- 6 472	- 2 975	- 195	- 2 493	05
- 1 541	- 719	- 6 726	- 1 792	- 368	- 170	- 6 565	- 3 038	- 19	- 3 110	06
- 883	- 1 416	- 2 439	- 3 095	- 103	- 116	- 1 429	- 1 113	127	- 529	07
- 439	- 657	- 1 262	- 1 650	- 70	- 69	- 546	- 485	- 15	- 186	08
- 444	- 759	- 1 177	- 1 445	- 33	- 47	- 883	- 628	142	- 343	09
1 232	567	- 989	2 722	701	88	288	- 196	895	69	10
535	261	- 531	1 155	293	28	167	- 109	404	29	11
697	306	- 458	1 567	408	60	121	- 87	491	40	12
13	- 383	2 125	- 212	- 3	- 7	- 122	- 149	- 72	- 64	13
21	- 184	836	- 90	2	- 2	- 56	- 71	- 61	- 23	14
- 8	- 199	1 289	- 122	- 5	- 5	- 66	- 78	- 11	- 41	15
- 438	- 2 957	- 1 535	- 1 758	- 132	- 37	- 435	- 498	3 985	- 137	16
- 173	- 1 376	- 781	- 942	- 75	- 21	- 192	- 226	1 597	- 46	17
- 265	- 1 581	- 754	- 816	- 57	- 16	- 243	- 272	2 388	- 91	18
x	- 633	- 5 962	- 1 048	2 403	- 281	- 2 885	- 1 845	432	- 2 415	19
x	- 314	- 2 914	- 600	1 288	- 157	- 1 314	- 859	150	- 964	20
x	- 319	- 3 048	- 448	1 115	- 124	- 1 571	- 986	282	- 1 451	21
633	x	- 539	1 517	478	62	- 26	- 347	3 264	29	22
314	x	- 190	684	241	35	40	- 115	1 481	44	23
319	x	- 349	833	237	27	- 66	- 232	1 783	- 15	24
5 962	539	x	17 578	3 779	724	4 091	- 2 544	1 757	1 472	25
2 914	190	x	8 671	1 882	368	2 030	- 1 012	745	743	26
3 048	349	x	8 907	1 897	356	2 061	- 1 532	1 012	729	27
1 048	- 1 517	- 17 578	x	2 518	- 128	- 3 686	- 3 572	922	- 1 855	28
600	- 684	- 8 671	x	1 502	- 62	- 1 583	- 1 545	398	- 821	29
448	- 833	- 8 907	x	1 016	- 66	- 2 103	- 2 027	524	- 1 034	30
- 1 564	- 453	- 3 614	- 1 442	x	- 174	- 1 332	- 913	70	- 714	31
- 865	- 227	- 1 798	- 959	x	- 157	- 640	- 461	39	- 313	32
- 699	- 226	- 1 816	- 483	x	- 17	- 692	- 452	31	- 401	33
281	- 62	- 724	128	174	x	- 128	- 42	19	- 73	34
157	- 35	- 368	62	157	x	- 43	- 15	- 3	- 27	35
124	- 27	- 356	66	17	x	- 85	- 27	22	- 46	36
2 885	26	- 4 091	3 686	1 414	128	x	- 1 483	524	- 539	37
1 314	- 40	- 2 030	1 583	681	43	x	- 719	189	- 271	38
1 571	66	- 2 061	2 103	733	85	x	- 764	335	- 268	39
1 845	347	2 544	3 572	914	42	1 483	x	630	466	40
859	115	1 012	1 545	462	15	719	x	277	211	41
986	232	1 532	2 027	452	27	764	x	353	255	42
- 432	- 3 264	- 1 757	- 922	- 70	- 19	- 524	- 630	x	- 170	43
- 150	- 1 481	- 745	- 398	- 39	3	- 189	- 277	x	- 43	44
- 282	- 1 783	- 1 012	- 524	- 31	- 22	- 335	- 353	x	- 127	45
2 415	- 29	- 1 472	1 855	767	73	539	- 466	170	x	46
964	- 44	- 743	821	347	27	271	- 211	43	x	47
1 451	15	- 729	1 034	420	46	268	- 255	127	x	48
8 588	- 12 371	- 59 989	16 157	11 270	- 569	- 27 012	- 24 839	12 144	- 14 031	49
3 964	- 6 105	- 30 002	6 282	5 854	- 389	- 12 720	- 11 613	4 822	- 6 083	50
4 624	- 6 266	- 29 987	9 875	5 416	- 180	- 14 292	- 13 226	7 322	- 7 948	51

**2 Binnen**  
2.1.5 Wanderungen zwischen den Bundesländern 2001

Lfd. Nr.	Zielland Herkunftsland	Ge- schlecht	Deutschland	Baden- Württem- berg	Bayern	Berlin	Branden- burg	Bremen	Hamburg
Sal									
Nichtdeutsche									
01	Baden-Württemberg .....	i	- 5 742	x	40	- 416	- 285	- 7	4
02		m	- 2 898	x	- 21	- 230	- 155	5	4
03		w	- 2 844	x	61	- 186	- 130	- 12	-
04	Bayern .....	i	- 5 681	- 40	x	- 502	- 257	- 63	- 100
05		m	- 3 110	21	x	- 263	- 150	- 38	- 63
06		w	- 2 571	- 61	x	- 239	- 107	- 25	- 37
07	Berlin .....	i	- 1 064	416	502	x	- 647	2	- 20
08		m	- 609	230	263	x	- 389	- 4	- 29
09		w	- 455	186	239	x	- 258	6	9
10	Brandenburg .....	i	1 322	285	257	647	x	20	12
11		m	811	155	150	389	x	12	3
12		w	511	130	107	258	x	8	9
13	Bremen .....	i	- 109	7	63	- 2	- 20	x	198
14		m	- 52	- 5	38	4	- 12	x	123
15		w	- 57	12	25	- 6	- 8	x	75
16	Hamburg .....	i	- 5 742	- 4	100	20	- 12	- 198	x
17		m	- 952	- 4	63	29	- 3	- 123	x
18		w	- 667		37	- 9	- 9	- 75	x
19	Hessen .....	i	- 1 267	28	280	- 118	- 63	- 3	- 9
20		m	- 502	9	188	- 63	- 26	9	- 12
21		w	- 765	19	92	- 55	- 37	- 12	3
22	Mecklenburg- Vorpommern .....	i	1 799	163	150	222	- 17	65	369
23		m	1 010	80	83	116	- 12	39	226
24		w	789	83	67	106	- 5	26	143
25	Niedersachsen 1) .....	i	14 412	2 890	2 459	730	351	189	628
26		m	7 131	1 432	1 244	346	170	58	359
27		w	7 281	1 458	1 215	384	181	131	269
28	Nordrhein-Westfalen .....	i	- 6 427	149	63	- 224	- 238	2	167
29		m	- 3 566	73	17	- 140	- 159	20	107
30		w	- 2 861	76	46	- 84	- 79	- 18	60
31	Rheinland-Pfalz .....	i	- 1 119	59	95	- 64	- 41	18	40
32		m	- 891	- 113	69	- 62	- 34	8	25
33		w	- 228	172	26	- 2	- 7	10	15
34	Saarland .....	i	449	152	43	61	- 15	26	1
35		m	258	82	17	27	- 6	12	3
36		w	191	70	26	34	- 9	14	- 2
37	Sachsen .....	i	2 978	804	856	363	- 21	51	163
38		m	2 058	489	566	243	- 7	35	111
39		w	920	315	290	120	- 14	16	52
40	Sachsen-Anhalt .....	i	2 462	454	465	256	- 21	30	99
41		m	1 521	249	274	163	- 18	22	72
42		w	941	205	191	93	- 3	8	27
43	Schleswig-Holstein .....	i	- 710	100	67	67	- 20	- 16	54
44		m	- 453	32	37	33	- 7	- 1	15
45		w	- 257	68	30	34	- 13	- 15	39
46	Thüringen .....	i	804	279	241	38	- 16	12	27
47		m	523	168	122	23	- 3	8	16
48		w	281	111	119	15	- 13	4	11
49	Deutschland .....	i	x	5 742	5 681	1 078	- 1 322	128	1 633
50		m	x	2 898	3 110	615	- 811	62	960
51		w	x	2 844	2 571	463	- 511	66	673

\*) Wanderungen innerhalb der Länder werden nicht nachgewiesen.

1) Einschl. Wanderungsbewegungen von nichtdeutschen Angehörigen der Spätaussiedlern.

**wanderung**  
nach Herkunfts- und Zielländern

Hessen	Mecklen- burg- Vorpommern	Nieder- sachsen	Nordrhein- Westfalen	Rheinland- Pfalz	Saarland	Sachsen	Sachsen- Anhalt	Schleswig- Holstein	Thürin- gen	Lfd. Nr.
do										
insgesamt										
- 28	- 163	- 2 890	- 149	- 59	- 152	- 804	- 454	- 100	- 279	01
- 9	- 80	- 1 432	- 73	113	- 82	- 489	- 249	- 32	- 168	02
- 19	- 83	- 1 458	- 76	- 172	- 70	- 315	- 205	- 68	- 111	03
- 280	- 150	- 2 459	- 63	- 95	- 43	- 856	- 465	- 67	- 241	04
- 188	- 83	- 1 244	- 17	- 69	- 17	- 566	- 274	- 37	- 122	05
- 92	- 67	- 1 215	- 46	- 26	- 26	- 290	- 191	- 30	- 119	06
118	- 222	- 730	224	78	- 61	- 363	- 256	- 67	- 38	07
63	- 116	- 346	140	68	- 27	- 243	- 163	- 33	- 23	08
55	- 106	- 384	84	10	- 34	- 120	- 93	- 34	- 15	09
63	17	- 351	238	41	15	21	21	20	16	10
26	12	- 170	159	34	6	7	18	7	3	11
37	5	- 181	79	7	9	14	3	13	13	12
3	- 65	- 170	- 2	- 18	- 26	- 51	- 30	16	- 12	13
- 9	- 39	- 48	- 20	- 8	- 12	- 35	- 22	1	- 8	14
12	- 26	- 122	18	- 10	- 14	- 16	- 8	15	- 4	15
9	- 369	- 628	- 149	- 26	- 1	- 163	- 99	- 54	- 27	16
12	- 226	- 359	- 107	- 17	- 3	- 111	- 72	- 15	- 16	17
- 3	- 143	- 269	- 60	- 9	2	- 52	- 27	- 39	- 11	18
x	- 62	- 1 230	245	542	- 93	- 384	- 231	7	- 176	19
x	- 33	- 585	187	372	- 60	- 263	- 133	25	- 117	20
x	- 29	- 645	58	170	- 33	- 121	- 98	- 18	- 59	21
62	x	276	369	30	- 11	- 27	- 27	186	- 11	22
33	x	154	212	15	- 5	- 20	- 18	116	- 9	23
29	x	122	157	15	- 6	- 7	- 9	70	- 2	24
1 230	- 276	x	2 884	888	287	628	342	862	320	25
585	- 154	x	1 447	460	155	290	132	444	163	26
645	- 122	x	1 437	428	132	338	210	418	157	27
- 245	- 369	- 2 884	x	- 274	- 261	- 852	- 929	- 180	- 352	28
- 187	- 212	- 1 447	x	- 122	- 161	- 521	- 552	- 73	- 209	29
- 58	- 157	- 1 437	x	- 152	- 100	- 331	- 377	- 107	- 143	30
- 345	- 27	- 859	475	x	- 86	- 162	- 164	- 8	- 50	31
- 260	- 12	- 442	236	x	- 47	- 108	- 116	- 7	- 28	32
- 85	- 15	- 417	239	x	- 39	- 54	- 48	- 1	- 22	33
93	11	- 287	261	86	x	- 3	- 5	18	7	34
60	5	- 155	161	47	x	- 5	- 2	12		35
33	6	- 132	100	39	x	2	- 3	6	7	36
384	27	- 628	852	167	3	x	- 90	41	6	37
263	20	- 290	521	111	5	x	- 34	27	- 2	38
121	7	- 338	331	56	- 2	x	- 56	14	8	39
231	27	- 342	929	164	5	90	x	44	31	40
133	18	- 132	552	116	2	34	x	26	10	41
98	9	- 210	377	48	3	56	x	18	21	42
- 7	- 186	- 862	180	8	- 18	- 41	- 44	x	8	43
- 25	- 116	- 444	73	7	- 12	- 27	- 26	x	8	44
18	- 70	- 418	107	1	- 6	- 14	- 18	x		45
176	11	- 320	352	56	- 7	- 6	- 31	- 8	x	46
117	9	- 163	209	33		2	- 10	- 8	x	47
59	2	- 157	143	23	- 7	- 8	- 21		x	48
1 464	- 1 796	- 14 364	6 628	1 588	- 449	- 2 973	- 2 462	710	- 798	49
614	- 1 007	- 7 103	3 680	1 160	- 258	- 2 055	- 1 521	453	- 518	50
850	- 789	- 7 261	2 948	428	- 191	- 918	- 941	257	- 280	51

**2 Binnenwanderung**  
2.2 Wanderungen über die Grenzen der Bundesländer\*)

Bundesland	Personenkreis	1991	1992	1993	1994	1995	1996	1997	1998	1999	2000	2001
<b>Zuzüge</b>												
Baden-Württemberg .....	Deutsche	172 139	151 316	139 010	133 053	137 901	135 689	136 581	140 893	139 079	137 784	145 651
	Ausländer/-innen	207 938	250 304	205 063	161 211	158 314	141 784	120 525	122 673	135 210	136 495	143 117
	zusammen	380 077	401 620	344 073	294 264	296 215	277 473	257 106	263 566	274 289	274 279	288 768
Bayern .....	Deutsche	163 051	152 381	138 816	136 035	138 301	130 140	128 313	133 858	141 238	147 621	158 468
	Ausländer/-innen	204 502	268 086	207 158	156 208	154 024	136 003	125 267	126 223	141 814	141 686	153 088
	zusammen	367 553	420 467	345 974	292 243	292 325	266 143	253 580	260 081	283 052	289 307	311 556
Berlin .....	Deutsche	51 740	49 064	46 938	48 660	50 543	51 258	55 428	66 468	70 431	73 147	75 891
	Ausländer/-innen	56 474	72 784	75 345	68 938	72 793	66 107	57 181	51 840	52 018	50 007	49 433
	zusammen	108 214	121 848	122 283	117 598	123 336	117 365	112 609	118 308	122 449	123 154	125 324
<b>Davon:</b>												
Berlin-West .....	Deutsche	32 832	29 719	29 292	30 580	31 796	31 030	31 882	39 218	40 801	x	x
	Ausländer/-innen	44 360	51 884	50 074	43 716	45 456	42 045	37 117	35 442	36 616	x	x
	zusammen	77 192	81 603	79 366	74 296	77 252	73 075	68 999	74 660	77 417	x	x
Berlin-Ost .....	Deutsche	18 908	19 345	17 646	18 080	18 747	20 228	23 546	27 250	29 630	x	x
	Ausländer/-innen	12 114	20 900	25 271	25 222	27 337	24 062	20 064	16 398	15 402	x	x
	zusammen	31 022	40 245	42 917	43 302	46 084	44 290	43 610	43 648	45 032	x	x
Brandenburg .....	Deutsche	32 711	44 967	54 875	55 453	62 740	73 818	81 190	79 880	76 276	62 271	58 146
	Ausländer/-innen	6 363	22 314	24 398	16 394	18 795	19 899	16 142	14 254	14 604	12 118	12 982
	zusammen	39 074	67 281	79 273	71 847	81 535	93 717	97 332	94 134	90 880	74 389	71 128
Bremen .....	Deutsche	18 607	19 427	17 582	18 309	18 975	18 959	18 314	17 517	18 481	18 202	18 656
	Ausländer/-innen	11 971	13 721	10 672	8 937	10 522	8 787	7 878	7 494	8 478	8 172	9 418
	zusammen	30 578	33 148	28 254	27 246	29 497	27 746	26 192	25 011	26 959	26 374	28 074
Hamburg .....	Deutsche	44 981	43 377	50 419	47 975	47 115	46 754	47 520	49 596	52 345	53 843	54 239
	Ausländer/-innen	34 071	48 006	38 789	29 548	27 989	27 154	26 128	25 284	26 307	28 581	28 113
	zusammen	79 052	91 383	89 208	77 523	75 104	73 908	73 648	74 880	78 652	82 424	82 352
Hessen .....	Deutsche	104 939	102 211	94 617	94 237	92 334	88 454	88 176	89 463	90 246	90 669	93 014
	Ausländer/-innen	100 754	131 667	114 544	86 828	89 536	78 963	70 878	70 323	79 727	78 933	82 166
	zusammen	205 693	233 878	209 161	181 065	181 870	167 417	159 054	159 786	169 973	169 602	175 180
Mecklenburg-Vorpommern .....	Deutsche	15 353	19 230	21 530	22 972	21 919	26 205	25 170	24 628	24 526	23 320	24 170
	Ausländer/-innen	3 770	9 799	9 473	8 074	10 391	8 920	7 296	6 815	8 362	7 509	7 401
	zusammen	19 123	29 029	31 003	31 046	32 310	35 125	32 466	31 443	32 888	30 829	31 571
Niedersachsen .....	Deutsche	217 822	193 580	147 594	213 854	213 258	190 891	180 888	165 838	174 341	197 460	204 695
	Ausländer/-innen	71 004	101 263	78 087	71 405	71 307	62 071	56 582	57 901	66 701	70 756	76 357
	zusammen	288 826	294 843	225 681	285 259	284 565	252 962	237 470	223 739	241 042	268 216	281 052
Nordrhein-Westfalen .....	Deutsche	198 215	180 375	171 700	170 751	173 343	162 613	156 921	152 482	156 046	155 051	160 271
	Ausländer/-innen	204 631	245 523	189 734	157 402	164 189	150 680	136 139	136 276	150 527	142 006	153 826
	zusammen	402 846	425 898	361 434	328 153	337 532	313 293	293 060	288 758	306 573	297 057	314 097
Rheinland-Pfalz .....	Deutsche	82 033	84 544	79 493	81 164	76 830	72 192	69 534	70 125	70 163	69 744	70 153
	Ausländer/-innen	59 272	62 940	56 093	46 444	46 541	42 048	37 838	37 473	41 246	39 229	42 344
	zusammen	141 305	147 484	135 586	127 608	123 371	114 240	107 372	107 598	111 409	108 973	112 497
Saarland .....	Deutsche	15 682	13 937	12 794	12 883	12 090	12 521	11 753	11 405	11 344	10 907	11 369
	Ausländer/-innen	10 025	14 114	11 294	8 845	9 183	8 790	7 619	7 181	8 207	7 427	7 728
	zusammen	25 707	28 051	24 088	21 728	21 273	21 311	19 372	18 586	19 551	18 334	19 097
Sachsen .....	Deutsche	37 025	44 027	46 200	49 410	48 703	48 425	46 802	42 966	41 123	42 786	42 339
	Ausländer/-innen	9 801	17 496	22 478	26 541	36 717	33 673	29 716	23 509	24 795	21 951	22 501
	zusammen	46 826	61 523	68 678	75 951	85 420	82 098	76 518	66 475	65 918	64 737	64 840
Sachsen-Anhalt .....	Deutsche	23 336	24 097	30 155	33 004	32 686	33 435	29 773	27 911	26 566	25 727	26 027
	Ausländer/-innen	6 410	15 390	16 287	10 836	12 873	14 393	11 708	11 864	12 932	11 030	12 187
	zusammen	29 746	39 487	46 442	43 840	45 559	47 828	41 481	39 775	39 498	36 757	38 214
Schleswig-Holstein .....	Deutsche	107 607	114 081	97 478	93 807	89 995	62 726	62 038	60 526	60 797	60 743	60 946
	Ausländer/-innen	25 220	34 656	27 217	22 361	24 804	20 320	18 409	17 338	18 961	18 673	20 078
	zusammen	132 827	148 737	124 695	116 168	114 799	83 046	80 447	77 864	79 758	79 416	81 024
Thüringen .....	Deutsche	24 068	31 159	30 139	30 175	30 052	27 989	26 434	25 006	25 055	24 662	25 096
	Ausländer/-innen	4 475	10 108	11 824	10 078	10 451	12 828	9 732	8 663	10 469	9 281	10 168
	zusammen	28 543	41 267	41 963	40 253	40 503	40 817	36 166	33 669	35 524	33 943	35 264
<b>Deutschland .....</b>	<b>Deutsche</b>	<b>1 309 309</b>	<b>1 267 773</b>	<b>1 179 340</b>	<b>1 241 742</b>	<b>1 246 785</b>	<b>1 182 069</b>	<b>1 164 835</b>	<b>1 158 562</b>	<b>1 178 057</b>	<b>1 193 937</b>	<b>1 229 131</b>
	<b>Ausländer/-innen</b>	<b>1 016 681</b>	<b>1 318 171</b>	<b>1 098 456</b>	<b>890 050</b>	<b>918 429</b>	<b>832 420</b>	<b>739 038</b>	<b>725 111</b>	<b>800 358</b>	<b>783 854</b>	<b>830 907</b>
	<b>insgesamt</b>	<b>2 325 990</b>	<b>2 585 944</b>	<b>2 277 796</b>	<b>2 131 792</b>	<b>2 165 214</b>	<b>2 014 489</b>	<b>1 903 873</b>	<b>1 883 673</b>	<b>1 978 415</b>	<b>1 977 791</b>	<b>2 060 038</b>
<b>Nachrichtlich:</b>												
Früheres Bundesgebiet .....	Deutsche	1 157 908	1 084 948	978 795	1 032 648	1 031 938	951 969	931 920	930 921	954 881	942 024	977 462
	Ausländer/-innen	973 748	1 222 164	988 725	792 905	801 865	718 645	644 380	643 608	713 794	671 958	716 235
	insgesamt	2 131 656	2 307 112	1 967 520	1 825 553	1 833 803	1 670 614	1 576 300	1 574 529	1 668 675	1 613 982	1 693 697
Neue Länder und Berlin-Ost .....	Deutsche	151 401	182 825	200 545	209 094	214 847	230 100	232 915	227 641	223 176	178 766	175 778
	Ausländer/-innen	42 933	96 007	109 731	97 145	116 564	113 775	94 658	81 503	86 564	61 889	65 239
	insgesamt	194 334	278 832	310 276	306 239	331 411	343 875	327 573	309 144	309 740	240 655	241 017

\*) Einschl. Herkunfts-/Zielgebiet "ungeklärt" und "ohne Angabe".



**2 Binnenwanderung**  
2.2. Wanderungen über die Grenzen der Bundesländer\*)

Bundesland	Personenkreis	1991	1992	1993	1994	1995	1996	1997	1998	1999	2000	2001
<b>Fortzüge</b>												
Baden-Württemberg .....	Deutsche	111 574	114 918	115 148	126 732	126 555	122 322	121 133	119 478	115 695	109 881	107 074
	Ausländer/-innen	109 072	161 416	163 017	146 249	137 088	115 762	133 120	128 904	119 742	126 760	112 472
	zusammen	220 646	276 334	278 165	272 981	263 643	238 084	254 253	248 382	235 437	236 641	219 546
Bayern .....	Deutsche	98 136	102 411	98 852	99 744	95 845	92 640	92 756	95 487	96 382	96 729	100 256
	Ausländer/-innen	134 394	156 962	165 314	140 115	128 943	129 165	147 394	150 503	121 976	119 209	109 875
	zusammen	232 530	259 373	264 166	239 859	224 788	221 805	240 150	245 990	218 358	215 938	210 131
Berlin .....	Deutsche	52 259	52 875	55 424	61 048	66 739	72 828	84 896	89 442	84 994	80 319	77 042
	Ausländer/-innen	30 527	36 919	44 666	47 698	46 591	48 998	54 639	50 191	44 470	43 693	37 815
	zusammen	82 786	89 794	100 090	108 746	113 330	121 826	139 535	139 633	129 464	124 012	114 857
Davon:												
Berlin-West .....	Deutsche	32 657	33 654	35 074	37 380	39 951	42 840	47 727	50 370	47 505	x	x
	Ausländer/-innen	27 056	29 277	30 058	32 593	30 245	30 711	34 615	33 480	30 970	x	x
	zusammen	59 713	62 931	65 132	69 973	70 196	73 551	82 342	83 850	78 475	x	x
Berlin-Ost .....	Deutsche	19 602	19 221	20 350	23 668	26 788	29 988	37 169	39 072	37 489	x	x
	Ausländer/-innen	3 471	7 642	14 608	15 105	16 346	18 287	20 024	16 711	13 500	x	x
	zusammen	23 073	26 863	34 958	38 773	43 134	48 275	57 193	55 783	50 989	x	x
Brandenburg .....	Deutsche	54 180	49 343	51 165	43 208	46 545	53 265	52 257	54 824	58 278	55 101	61 351
	Ausländer/-innen	6 532	7 064	16 312	13 506	15 788	15 571	15 839	13 045	13 682	10 913	10 450
	zusammen	60 712	56 407	67 477	56 714	62 333	68 836	68 096	67 869	71 960	66 014	71 801
Bremen .....	Deutsche	19 032	20 855	20 896	21 228	20 986	21 614	21 429	22 080	22 205	20 634	20 283
	Ausländer/-innen	7 715	8 614	8 120	7 250	6 834	6 662	7 258	7 371	8 080	7 012	6 723
	zusammen	26 747	29 469	29 016	28 478	27 820	28 276	28 687	29 451	30 285	27 646	27 006
Hamburg .....	Deutsche	40 180	42 041	44 350	47 493	47 950	49 514	49 591	51 193	52 519	49 216	48 604
	Ausländer/-innen	17 547	25 367	26 310	23 005	20 721	20 707	24 954	25 336	18 960	20 500	20 312
	zusammen	57 727	67 408	70 660	70 498	68 671	70 221	74 545	76 529	71 479	69 716	68 916
Hessen .....	Deutsche	76 639	80 224	79 814	80 798	79 095	78 100	79 770	80 837	81 370	81 518	82 946
	Ausländer/-innen	52 345	66 198	82 263	84 059	70 067	70 950	76 626	75 104	69 716	70 393	79 395
	zusammen	128 984	146 422	162 077	164 857	149 162	149 050	156 396	155 941	151 086	151 911	162 341
Mecklenburg-Vorpommern .....	Deutsche	41 340	33 004	29 883	27 319	26 819	25 600	26 788	29 030	30 769	34 240	36 860
	Ausländer/-innen	2 243	2 546	6 410	3 983	5 293	7 859	9 181	6 150	6 617	6 067	6 157
	zusammen	43 583	35 550	36 293	31 302	32 112	33 459	35 969	35 180	37 386	40 307	43 017
Niedersachsen .....	Deutsche	155 940	141 309	96 462	156 200	158 074	161 949	151 679	143 551	150 534	175 304	181 736
	Ausländer/-innen	42 239	52 287	64 022	57 520	55 599	54 368	57 490	58 276	55 419	62 014	61 817
	zusammen	198 179	193 596	160 484	213 720	213 673	216 317	209 169	201 827	205 953	237 318	243 553
Nordrhein-Westfalen .....	Deutsche	136 901	139 069	137 534	143 423	139 443	137 483	136 388	141 715	146 305	142 511	143 750
	Ausländer/-innen	111 359	125 623	143 255	121 594	110 440	115 085	130 340	139 154	123 711	131 889	111 048
	zusammen	248 260	264 692	280 789	265 017	249 883	252 568	266 728	280 869	270 016	274 400	254 798
Rheinland-Pfalz .....	Deutsche	53 657	53 840	53 387	60 149	59 299	58 573	56 424	61 217	62 630	62 723	60 537
	Ausländer/-innen	28 692	34 001	35 721	39 431	34 417	30 193	32 153	36 171	38 641	38 204	31 010
	zusammen	82 349	87 841	89 108	99 580	93 716	88 766	88 577	97 388	101 271	100 927	91 547
Saarland .....	Deutsche	13 935	13 893	13 007	13 352	12 748	12 495	12 108	12 327	12 128	11 630	12 039
	Ausländer/-innen	6 243	5 405	8 166	6 014	5 436	6 449	7 872	9 487	6 311	5 974	5 171
	zusammen	20 178	19 298	21 173	19 366	18 184	18 944	19 980	21 814	18 439	17 604	17 210
Sachsen .....	Deutsche	84 106	62 632	51 863	48 771	48 971	46 904	47 885	52 571	54 928	61 050	69 893
	Ausländer/-innen	13 571	11 745	13 675	15 508	20 981	26 670	27 536	25 150	21 652	20 580	18 711
	zusammen	97 677	74 377	65 538	64 279	69 952	73 574	75 421	77 721	76 580	81 630	88 604
Sachsen-Anhalt .....	Deutsche	57 273	41 509	35 160	35 940	37 592	35 736	36 700	41 726	42 874	47 516	51 683
	Ausländer/-innen	4 362	4 851	10 100	7 086	9 301	10 913	13 013	11 751	10 494	11 151	9 732
	zusammen	61 635	46 360	45 260	43 026	46 893	46 649	49 713	53 477	53 368	58 667	61 415
Schleswig-Holstein .....	Deutsche	90 751	97 050	81 753	78 931	75 761	48 664	49 314	50 663	50 119	49 280	48 742
	Ausländer/-innen	17 404	19 102	25 051	20 496	18 111	15 002	15 759	15 304	15 662	14 749	13 813
	zusammen	108 155	116 152	106 804	99 427	93 872	63 666	65 073	65 967	65 781	64 029	62 555
Thüringen .....	Deutsche	48 689	37 091	31 567	30 733	31 688	31 075	30 285	31 913	32 631	35 624	39 337
	Ausländer/-innen	4 609	3 656	6 845	8 269	7 559	9 168	7 631	6 670	6 986	8 292	7 646
	zusammen	53 298	40 747	38 412	39 002	39 247	40 243	37 916	38 583	39 617	43 916	46 983
<b>Deutschland .....</b>	<b>Deutsche</b>	<b>1 134 592</b>	<b>1 082 064</b>	<b>996 265</b>	<b>1 075 069</b>	<b>1 074 110</b>	<b>1 048 762</b>	<b>1 049 403</b>	<b>1 078 054</b>	<b>1 094 361</b>	<b>1 113 276</b>	<b>1 142 133</b>
	<b>Ausländer/-innen</b>	<b>588 854</b>	<b>721 756</b>	<b>819 247</b>	<b>741 783</b>	<b>693 169</b>	<b>683 522</b>	<b>760 805</b>	<b>758 567</b>	<b>682 119</b>	<b>697 400</b>	<b>642 147</b>
	<b>insgesamt</b>	<b>1 723 446</b>	<b>1 803 820</b>	<b>1 815 512</b>	<b>1 816 852</b>	<b>1 767 279</b>	<b>1 732 284</b>	<b>1 810 208</b>	<b>1 836 621</b>	<b>1 776 480</b>	<b>1 810 676</b>	<b>1 784 280</b>
Nachrichtlich:												
Früheres Bundesgebiet .....	Deutsche	829 402	839 264	776 277	865 430	855 707	826 194	818 319	828 918	837 392	799 426	805 967
	Ausländer/-innen	554 066	684 252	751 297	678 326	617 901	595 054	667 581	679 090	609 188	596 704	551 636
	insgesamt	1 383 468	1 523 516	1 527 574	1 543 756	1 473 608	1 421 248	1 485 900	1 508 008	1 446 580	1 396 130	1 357 603
Neue Länder und Berlin-Ost .....	Deutsche	305 190	242 800	219 988	209 639	218 403	222 568	231 084	249 136	256 969	233 531	259 124
	Ausländer/-innen	34 788	37 504	67 950	63 457	75 268	88 468	93 224	79 477	72 931	57 003	52 696
	insgesamt	339 978	280 304	287 938	273 096	293 671	311 036	324 308	328 613	329 900	290 534	311 820

**2 Binnenwanderung**  
2.2. Wanderungen über die Grenzen der Bundesländer\*)

Bundesland	Personenkreis	1991	1992	1993	1994	1995	1996	1997	1998	1999	2000	2001
Überschuß der Zu- (+) bzw. Fortzüge (-)												
Baden-Württemberg .....	Deutsche		+ 36 398	+ 23 862	+ 6 321	+ 11 346	+ 13 367	+ 15 448	+ 21 415	+ 23 384	+ 27 903	+ 38 577
	Ausländer/-innen	+ 98 866	+ 88 888	+ 42 046	+ 14 962	+ 21 226	+ 26 022	- 12 595	- 6 231	+ 15 468	+ 9 735	+ 30 645
	zusammen	+ 159 431	+ 125 286	+ 65 908	+ 21 283	+ 32 572	+ 39 389	+ 2 853	+ 15 184	+ 38 852	+ 37 638	+ 69 222
Bayern .....	Deutsche	+ 64 915	+ 49 970	+ 39 964	+ 36 291	+ 42 456	+ 37 500	+ 35 557	+ 38 371	+ 44 856	+ 50 892	+ 58 212
	Ausländer/-innen	+ 70 108	+ 111 124	+ 41 844	+ 16 093	+ 25 081	+ 6 838	- 22 127	- 24 280	+ 19 838	+ 22 477	+ 43 213
	zusammen	+ 135 023	+ 161 094	+ 81 808	+ 52 384	+ 67 537	+ 44 338	+ 13 430	+ 14 091	+ 64 694	+ 73 369	+ 101 425
Berlin .....	Deutsche	- 519	- 3 811	- 8 486	- 12 388	- 16 196	- 21 570	- 29 468	- 22 974	- 14 563	- 7 172	- 1 151
	Ausländer/-innen	+ 25 947	+ 35 865	+ 30 679	+ 21 240	+ 26 202	+ 17 109	+ 2 542	+ 1 649	+ 7 548	+ 6 314	+ 11 618
	zusammen	+ 25 428	+ 32 054	+ 22 193	+ 8 852	+ 10 006	- 4 461	- 26 926	- 21 325	- 7 015	- 858	+ 10 467
Davon:												
Berlin-West .....	Deutsche	+ 175	- 3 935	- 5 782	- 6 800	- 8 155	- 11 810	- 15 845	- 11 152	- 6 704	x	x
	Ausländer/-innen	+ 17 304	+ 22 607	+ 20 016	+ 11 123	+ 15 211	+ 11 334	+ 2 502	+ 1 962	+ 5 646	x	x
	zusammen	+ 17 479	+ 18 672	+ 14 234	+ 4 323	+ 7 056	- 476	- 13 343	- 9 190	- 1 058	x	x
Berlin-Ost .....	Deutsche	- 694	+ 124	- 2 704	- 5 588	- 8 041	- 9 760	- 13 623	- 11 822	- 7 859	x	x
	Ausländer/-innen	+ 8 643	+ 13 258	+ 10 663	+ 10 117	+ 10 991	+ 5 775	+ 40	- 313	+ 1 902	x	x
	zusammen	+ 7 949	+ 13 382	+ 7 959	+ 4 529	+ 2 950	- 3 985	- 13 583	- 12 135	- 5 957	x	x
Brandenburg .....	Deutsche	- 21 469	- 4 376	+ 3 710	+ 12 245	+ 16 195	+ 20 553	+ 28 933	+ 25 056	+ 17 998	+ 7 170	- 3 205
	Ausländer/-innen	- 169	+ 15 250	+ 8 086	+ 2 888	+ 3 007	+ 4 328	+ 303	+ 1 209	+ 922	+ 1 205	+ 2 532
	zusammen	- 21 638	+ 10 874	+ 11 796	+ 15 133	+ 19 202	+ 24 881	+ 29 236	+ 26 265	+ 18 920	+ 8 375	- 673
Bremen .....	Deutsche	- 425	- 1 428	- 3 314	- 2 919	- 2 011	- 2 655	- 3 115	- 4 563	- 3 724	- 2 432	- 1 627
	Ausländer/-innen	+ 4 256	+ 5 107	+ 2 552	+ 1 687	+ 3 688	+ 2 125	+ 620	+ 123	+ 398	+ 1 160	+ 2 695
	zusammen	+ 3 831	+ 3 679	- 762	- 1 232	+ 1 677	- 530	- 2 495	- 4 440	- 3 326	- 1 272	+ 1 068
Hamburg .....	Deutsche	+ 4 801	+ 1 336	+ 6 069	+ 482	- 835	- 2 760	- 2 071	- 1 597	- 174	+ 4 627	+ 5 635
	Ausländer/-innen	+ 16 524	+ 22 639	+ 12 479	+ 6 543	+ 7 268	+ 6 447	+ 1 174	- 52	+ 7 347	+ 8 081	+ 7 801
	zusammen	+ 21 325	+ 23 975	+ 18 548	+ 7 025	+ 6 433	+ 3 687	- 897	- 1 649	+ 7 173	+ 12 708	+ 13 436
Hessen .....	Deutsche	+ 28 300	+ 21 987	+ 14 803	+ 13 439	+ 13 239	+ 10 354	+ 8 406	+ 8 626	+ 8 876	+ 9 151	+ 10 068
	Ausländer/-innen	+ 48 409	+ 65 469	+ 32 281	+ 2 769	+ 19 469	+ 8 013	- 5 748	- 4 781	+ 10 011	+ 8 540	+ 2 771
	zusammen	+ 76 709	+ 87 456	+ 47 084	+ 16 208	+ 32 708	+ 18 367	+ 2 658	+ 3 845	+ 18 887	+ 17 691	+ 12 839
Mecklenburg-Vorpommern .....	Deutsche	- 25 987	- 13 774	- 8 353	- 4 347	- 4 900	+ 605	- 1 618	- 4 402	- 6 243	- 10 920	- 12 690
	Ausländer/-innen	+ 1 527	+ 7 253	+ 3 063	+ 4 091	+ 5 098	+ 1 061	- 1 885	+ 665	+ 1 745	+ 1 442	+ 1 244
	zusammen	- 24 460	- 6 521	- 5 290	- 256	+ 198	+ 1 666	- 3 503	- 3 737	- 4 498	- 9 478	- 11 446
Niedersachsen .....	Deutsche	+ 61 882	+ 52 271	+ 51 132	+ 57 654	+ 55 184	+ 28 942	+ 29 209	+ 22 287	+ 23 807	+ 22 156	+ 22 959
	Ausländer/-innen	+ 28 765	+ 48 976	+ 14 065	+ 13 885	+ 15 708	+ 7 703	- 908	- 375	+ 11 282	+ 8 742	+ 14 540
	zusammen	+ 90 647	+ 101 247	+ 65 197	+ 71 539	+ 70 892	+ 36 645	+ 28 301	+ 21 912	+ 35 089	+ 30 898	+ 37 499
Nordrhein-Westfalen .....	Deutsche	+ 61 314	+ 41 306	+ 34 166	+ 27 328	+ 33 900	+ 25 130	+ 20 533	+ 10 767	+ 9 741	+ 12 540	+ 16 521
	Ausländer/-innen	+ 93 272	+ 119 900	+ 46 479	+ 35 808	+ 53 749	+ 35 595	+ 5 799	- 2 878	+ 26 816	+ 10 117	+ 42 778
	zusammen	+ 154 586	+ 161 206	+ 80 645	+ 63 136	+ 87 649	+ 60 725	+ 26 332	+ 7 889	+ 36 557	+ 22 657	+ 59 299
Rheinland-Pfalz .....	Deutsche	+ 28 376	+ 30 704	+ 26 106	+ 21 015	+ 17 531	+ 13 619	+ 13 110	+ 8 908	+ 7 533	+ 7 021	+ 9 616
	Ausländer/-innen	+ 30 580	+ 28 939	+ 20 372	+ 7 013	+ 12 124	+ 11 855	+ 5 685	+ 1 302	+ 2 605	+ 1 025	+ 11 334
	zusammen	+ 58 956	+ 59 643	+ 46 478	+ 28 028	+ 29 655	+ 25 474	+ 18 795	+ 10 210	+ 10 138	+ 8 046	+ 20 950
Saarland .....	Deutsche	+ 1 747	+ 44	- 213	- 469	- 658	+ 26	- 355	- 922	- 784	- 723	- 670
	Ausländer/-innen	+ 3 782	+ 8 709	+ 3 128	+ 2 831	+ 3 747	+ 2 341	- 253	- 2 306	+ 1 896	+ 1 453	+ 2 557
	zusammen	+ 5 529	+ 8 753	+ 2 915	+ 2 362	+ 3 089	+ 2 367	- 608	- 3 228	+ 1 112	+ 730	+ 1 887
Sachsen .....	Deutsche	- 47 081	- 18 605	- 5 663	+ 639	- 268	+ 1 521	- 1 083	- 9 605	- 13 805	- 18 264	- 27 554
	Ausländer/-innen	- 3 770	+ 5 751	+ 8 803	+ 11 033	+ 15 736	+ 7 003	+ 2 180	- 1 641	+ 3 143	+ 1 371	+ 3 790
	zusammen	- 50 851	- 12 854	+ 3 140	+ 11 672	+ 15 468	+ 8 524	+ 1 097	- 11 246	- 10 662	- 16 893	- 23 764
Sachsen-Anhalt .....	Deutsche	- 33 937	- 17 412	- 5 005	- 2 936	- 4 906	- 2 301	- 6 927	- 13 815	- 16 308	- 21 789	- 25 656
	Ausländer/-innen	+ 2 048	+ 10 539	+ 6 187	+ 3 750	+ 3 572	+ 3 480	- 1 305	+ 113	+ 2 438	- 121	+ 2 455
	zusammen	- 31 889	- 6 873	+ 1 182	+ 814	- 1 334	+ 1 179	- 8 232	- 13 702	- 13 870	- 21 910	- 23 201
Schleswig-Holstein .....	Deutsche	+ 16 856	+ 17 031	+ 15 725	+ 14 876	+ 14 234	+ 14 062	+ 12 724	+ 9 863	+ 10 678	+ 11 463	+ 12 204
	Ausländer/-innen	+ 7 816	+ 15 554	+ 2 166	+ 1 865	+ 6 693	+ 5 318	+ 2 650	+ 2 034	+ 3 299	+ 3 924	+ 6 265
	zusammen	+ 24 672	+ 32 585	+ 17 891	+ 16 741	+ 20 927	+ 19 380	+ 15 374	+ 11 897	+ 13 977	+ 15 387	+ 18 469
Thüringen .....	Deutsche	- 24 621	- 5 932	- 1 428	- 558	- 1 636	- 3 086	- 3 851	- 6 907	- 7 576	- 10 962	- 14 241
	Ausländer/-innen	- 134	+ 6 452	+ 4 979	+ 1 809	+ 2 892	+ 3 660	+ 2 101	+ 1 993	+ 3 483	+ 989	+ 2 522
	zusammen	- 24 755	+ 520	+ 3 551	+ 1 251	+ 1 256	+ 574	- 1 750	- 4 914	- 4 093	- 9 973	- 11 719
Deutschland .....	Deutsche	+ 174 717	+ 185 709	+ 183 075	+ 166 673	+ 172 675	+ 133 307	+ 115 432	+ 80 508	+ 83 696	+ 80 661	+ 86 998
	Ausländer/-innen	+ 427 827	+ 596 415	+ 279 209	+ 148 267	+ 225 260	+ 148 898	- 21 767	- 33 456	+ 118 239	+ 86 454	+ 188 760
	insgesamt	+ 602 544	+ 782 124	+ 462 284	+ 314 940	+ 397 935	+ 282 205	+ 93 665	+ 47 052	+ 201 935	+ 167 115	+ 275 758
Nachrichtlich:												
Früheres Bundesgebiet .....	Deutsche	+ 328 506	+ 245 684	+ 202 518	+ 167 218	+ 176 231	+ 125 775	+ 113 601	+ 102 003	+ 117 489	+ 142 598	+ 171 495
(einschl. Berlin-West bis 1999)	Ausländer/-innen	+ 419 682	+ 537 912	+ 237 428	+ 114 579	+ 183 964	+ 123 591	- 23 201	- 35 482	+ 104 606	+ 75 254	+ 164 599
	insgesamt	+ 748 188	+ 783 596	+ 439 946	+ 281 797	+ 360 195	+ 249 366	+ 90 400	+ 66 521	+ 222 095	+ 217 852	+ 336 094
Neue Länder und Berlin-Ost .....	Deutsche	- 153 789	- 59 975	- 19 443	- 545	- 3 556	+ 7 532	+ 1 831	- 21 495	- 33 793	- 54 765	- 83 346
(bis 1999)	Ausländer/-innen	+ 8 145	+ 58 503	+ 41 781	+ 33 688	+ 41 296	+ 25 307	+ 1 434	+ 2 026	+ 13 633	+ 4 886	+ 12 543
	insgesamt	- 145 644	- 1 472	+ 22 338	+ 33 143	+ 37 740	+ 32 839	+ 3 265	- 19 469	- 20 160	- 49 879	- 70 803

\*) Einschl. Herkunfts-/Zielgebiet "ungeklärt" und "ohne Angabe".

Statistisches Bundesamt, VI B, Wanderungsstatistik

**2 Binnenwanderung**  
2.2 Wanderungen innerhalb Deutschlands

Bundesland	Personenkreis	1991	1992	1993	1994	1995	1996	1997	1998	1999	2000	2001
<b>Zuzüge</b>												
Baden-Württemberg .....	Deutsche	135 618	114 390	98 612	100 019	100 410	96 970	96 368	101 941	105 229	115 298	127 576
	Ausländer/-innen	13 207	15 491	14 920	15 097	16 044	15 923	15 682	16 646	17 333	20 095	22 561
	zusammen	148 825	129 881	113 532	115 116	116 454	112 893	112 050	118 587	122 562	135 393	150 137
Bayern .....	Deutsche	133 655	120 476	102 188	106 146	112 162	107 360	107 531	114 903	121 247	126 800	138 258
	Ausländer/-innen	14 774	16 873	16 048	15 462	16 765	15 943	15 489	15 549	17 808	19 051	20 655
	zusammen	148 429	137 349	118 236	121 608	128 927	123 303	123 020	130 452	139 055	145 851	158 913
Berlin .....	Deutsche	48 942	46 193	44 116	45 592	47 206	47 362	50 899	61 387	64 275	66 842	69 771
	Ausländer/-innen	5 528	6 850	7 058	8 680	9 886	9 988	10 525	9 079	9 370	9 767	9 771
	zusammen	54 470	53 043	51 174	54 272	57 092	57 350	61 424	70 466	73 645	76 609	79 542
Davon:												
Berlin-West .....	Deutsche	30 490	27 566	27 016	28 210	29 341	28 381	28 969	35 996	36 889	x <sup>1)</sup>	x <sup>1)</sup>
	Ausländer/-innen	3 542	4 386	4 748	5 521	6 107	6 156	6 579	6 163	6 584	x <sup>1)</sup>	x <sup>1)</sup>
	zusammen	34 032	31 952	31 764	33 731	35 448	34 537	35 548	42 159	43 473	x <sup>1)</sup>	x <sup>1)</sup>
Berlin-Ost .....	Deutsche	18 452	18 627	17 100	17 382	17 865	18 981	21 930	25 391	27 386	x <sup>1)</sup>	x <sup>1)</sup>
	Ausländer/-innen	1 986	2 464	2 310	3 159	3 779	3 832	3 946	2 916	2 786	x <sup>1)</sup>	x <sup>1)</sup>
	zusammen	20 438	21 091	19 410	20 541	21 644	22 813	25 876	28 307	30 172	x <sup>1)</sup>	x <sup>1)</sup>
Brandenburg .....	Deutsche	24 714	26 273	33 322	43 407	49 793	56 034	66 887	69 430	66 477	60 735	56 968
	Ausländer/-innen	991	1 576	2 046	2 362	2 630	2 981	2 732	2 711	2 667	2 741	2 903
	zusammen	25 705	27 849	35 368	45 769	52 423	59 015	69 619	72 141	69 144	63 476	59 871
Bremen .....	Deutsche	17 878	18 712	16 278	17 150	18 059	18 089	17 434	16 630	17 661	17 490	17 830
	Ausländer/-innen	1 685	2 091	2 050	2 234	2 559	2 482	2 404	2 173	2 274	2 372	2 791
	zusammen	19 563	20 803	18 328	19 384	20 618	20 571	19 838	18 803	19 935	19 862	20 621
Hamburg .....	Deutsche	42 355	40 148	45 286	43 893	43 488	43 121	44 313	46 203	48 714	50 397	50 982
	Ausländer/-innen	4 464	4 890	5 418	5 556	6 052	6 130	6 661	6 210	6 627	6 842	7 147
	zusammen	46 819	45 038	50 704	49 449	49 540	49 251	50 974	52 413	55 341	57 239	58 129
Hessen .....	Deutsche	91 950	86 099	73 227	77 956	79 105	76 947	77 383	78 240	78 900	79 697	81 849
	Ausländer/-innen	11 242	13 001	13 937	13 894	15 557	14 734	14 688	14 466	15 174	15 772	16 031
	zusammen	103 192	99 100	87 164	91 850	94 662	91 681	92 071	92 706	94 074	95 469	97 880
Mecklenburg-Vorpommern .....	Deutsche	14 443	17 667	19 145	20 283	20 897	25 463	24 505	24 097	24 021	22 729	23 577
	Ausländer/-innen	662	924	898	827	2 752	1 326	1 068	1 213	1 279	1 110	1 020
	zusammen	15 105	18 591	20 043	21 110	23 649	26 789	25 573	25 310	25 300	23 839	24 597
Niedersachsen .....	Deutsche	136 145	131 884	122 258	124 228	115 836	110 379	110 063	111 800	112 295	111 350	111 459
	Ausländer/-innen	8 724	9 382	9 334	9 772	10 636	10 030	10 053	10 342	10 318	10 787	11 347
	zusammen	144 869	141 266	131 592	134 000	126 472	120 409	120 116	122 142	122 613	122 137	122 806
Nordrhein-Westfalen .....	Deutsche	169 402	145 900	120 008	127 222	127 966	123 886	121 842	120 254	124 383	134 968	139 483
	Ausländer/-innen	13 337	15 336	14 829	15 928	17 901	19 540	19 921	19 284	20 743	22 624	25 644
	zusammen	182 739	161 236	134 837	143 150	145 867	143 426	141 763	139 538	145 126	157 592	165 127
Rheinland-Pfalz .....	Deutsche	72 432	72 633	65 625	69 484	66 072	61 264	59 840	60 266	60 194	59 649	59 917
	Ausländer/-innen	8 617	9 949	10 684	10 696	10 751	10 135	9 647	8 949	9 663	9 667	10 554
	zusammen	81 049	82 582	76 309	80 180	76 823	71 399	69 487	69 215	69 857	69 316	70 471
Saarland .....	Deutsche	12 625	11 101	9 588	10 362	9 828	10 376	9 927	9 768	9 618	9 195	9 691
	Ausländer/-innen	1 407	1 608	1 562	1 457	1 586	1 839	1 593	1 474	1 573	1 455	1 616
	zusammen	14 032	12 709	11 150	11 819	11 414	12 215	11 520	11 242	11 191	10 650	11 307
Sachsen .....	Deutsche	34 319	37 921	36 676	39 656	40 673	40 469	42 011	39 599	38 525	40 671	40 579
	Ausländer/-innen	1 324	2 311	2 853	3 298	4 790	5 087	4 795	3 422	3 393	3 506	3 733
	zusammen	35 643	40 232	39 529	42 954	45 463	45 556	46 806	43 021	41 918	44 177	44 312
Sachsen-Anhalt .....	Deutsche	21 055	22 246	25 109	27 525	28 994	30 346	27 526	26 131	25 022	24 805	25 138
	Ausländer/-innen	870	1 318	1 881	1 855	2 219	2 306	2 206	2 061	2 094	2 196	2 483
	zusammen	21 925	23 564	26 990	29 380	31 213	32 652	29 732	28 192	27 116	27 001	27 621
Schleswig-Holstein .....	Deutsche	58 778	58 272	56 392	58 977	58 076	58 075	58 064	57 274	57 534	57 490	57 842
	Ausländer/-innen	3 335	3 391	3 643	3 942	4 195	4 528	4 445	4 344	4 389	4 809	5 343
	zusammen	62 113	61 663	60 035	62 919	62 271	62 603	62 509	61 618	61 923	62 299	63 185
Thüringen .....	Deutsche	21 365	27 008	23 949	24 805	24 873	24 191	24 907	23 683	23 812	23 912	24 253
	Ausländer/-innen	1 169	1 832	1 448	1 474	1 405	1 494	1 831	1 688	1 780	1 811	2 049
	zusammen	22 534	28 840	25 397	26 279	26 278	25 685	26 738	25 371	25 592	25 723	26 302
<b>Deutschland .....</b>	<b>Deutsche</b>	<b>1 035 676</b>	<b>976 923</b>	<b>891 779</b>	<b>936 705</b>	<b>943 438</b>	<b>930 332</b>	<b>939 500</b>	<b>961 606</b>	<b>977 907</b>	<b>1 002 028</b>	<b>1 035 173</b>
	<b>Ausländer/-innen</b>	<b>91 336</b>	<b>106 823</b>	<b>108 609</b>	<b>112 534</b>	<b>125 728</b>	<b>124 466</b>	<b>123 740</b>	<b>119 611</b>	<b>126 485</b>	<b>134 605</b>	<b>145 648</b>
	<b>insgesamt</b>	<b>1 127 012</b>	<b>1 083 746</b>	<b>1 000 388</b>	<b>1 049 239</b>	<b>1 069 166</b>	<b>1 054 798</b>	<b>1 063 240</b>	<b>1 081 217</b>	<b>1 104 392</b>	<b>1 136 633</b>	<b>1 180 821</b>
Nachrichtlich:												
Früheres Bundesgebiet .....	Deutsche	901 328	827 181	736 478	763 647	760 343	734 848	731 734	753 275	772 664	762 334	794 887
	Ausländer/-innen	84 334	96 398	97 173	99 559	108 153	107 440	107 162	105 600	112 486	113 474	123 689
	insgesamt	985 662	923 579	833 651	863 206	868 496	842 288	838 896	858 875	885 150	875 808	918 576
Neue Länder und Berlin-Ost .....	Deutsche	134 348	149 742	155 301	173 058	183 095	195 484	207 766	208 331	205 243	172 852	170 515
	Ausländer/-innen	7 002	10 425	11 436	12 975	17 575	17 026	16 578	14 011	13 999	11 364	12 188
	insgesamt	141 350	160 167	166 737	186 033	200 670	212 510	224 344	222 342	219 242	184 216	182 703

1) Nachweis nach Berlin-Ost und Berlin-West nach 2000 nicht mehr möglich.

**2 Binnenwanderung**  
2.2 Wanderungen innerhalb Deutschlands

Bundesland	Personenkreis	1991	1992	1993	1994	1995	1996	1997	1998	1999	2000	2001
<b>Fortzüge</b>												
Baden-Württemberg .....	Deutsche	97 553	100 617	100 042	104 714	104 516	102 490	101 152	100 669	97 227	92 097	88 841
	Ausländer/-innen	13 096	16 196	18 067	18 601	19 101	17 946	17 092	16 000	16 739	16 778	16 819
	zusammen	110 649	116 813	118 109	123 315	123 617	120 436	118 244	116 669	113 966	108 875	105 660
Bayern .....	Deutsche	85 355	88 883	85 169	83 977	80 536	77 771	76 209	77 503	77 044	79 193	82 220
	Ausländer/-innen	11 949	14 029	13 960	13 351	13 948	14 121	13 554	13 404	13 779	14 509	14 974
	zusammen	97 304	102 912	99 129	97 328	94 484	91 892	89 763	90 907	90 823	93 702	97 194
Berlin .....	Deutsche	49 563	50 291	52 698	57 685	63 066	68 868	80 385	84 541	79 876	74 908	71 550
	Ausländer/-innen	3 926	4 975	5 445	4 983	6 244	7 208	7 003	6 846	6 994	7 521	8 693
	zusammen	53 489	55 266	58 143	62 668	69 310	76 076	87 388	91 387	86 870	82 429	80 243
Davon:												
Berlin-West .....	Deutsche	30 237	31 365	32 673	34 574	36 943	39 819	44 294	46 807	44 052	x <sup>1)</sup>	x <sup>1)</sup>
	Ausländer/-innen	3 191	3 791	3 765	3 636	4 231	4 690	4 769	5 033	5 116	x <sup>1)</sup>	x <sup>1)</sup>
	zusammen	33 428	35 156	36 438	38 210	41 174	44 509	49 063	51 840	49 168	x <sup>1)</sup>	x <sup>1)</sup>
Berlin-Ost .....	Deutsche	19 326	18 926	20 025	23 111	26 123	29 049	36 091	37 734	35 824	x <sup>1)</sup>	x <sup>1)</sup>
	Ausländer/-innen	735	1 184	1 680	1 347	2 013	2 518	2 234	1 813	1 878	x <sup>1)</sup>	x <sup>1)</sup>
	zusammen	20 061	20 110	21 705	24 458	28 136	31 567	38 325	39 547	37 702	x <sup>1)</sup>	x <sup>1)</sup>
Brandenburg .....	Deutsche	54 032	49 164	41 653	37 874	40 333	44 082	46 407	49 722	53 754	54 014	60 117
	Ausländer/-innen	2 041	2 837	3 381	2 846	4 220	4 237	4 791	4 106	4 432	4 029	4 225
	zusammen	56 073	52 001	45 034	40 720	44 553	48 319	51 198	53 828	58 186	58 043	64 342
Bremen .....	Deutsche	18 341	19 995	20 222	20 495	20 147	20 654	20 547	21 228	21 305	19 776	19 471
	Ausländer/-innen	1 761	1 911	1 875	2 020	1 971	2 144	2 330	2 320	2 440	2 603	2 663
	zusammen	20 102	21 906	22 097	22 515	22 118	22 798	22 877	23 548	23 745	22 379	22 134
Hamburg .....	Deutsche	38 142	40 305	42 371	45 254	45 510	47 066	47 192	48 600	49 547	46 642	45 987
	Ausländer/-innen	3 948	4 287	4 541	4 442	4 584	4 780	4 876	4 924	4 938	5 138	5 514
	zusammen	42 090	44 592	46 912	49 696	50 094	51 846	52 068	53 524	54 485	51 780	51 501
Hessen .....	Deutsche	69 965	73 048	72 043	72 515	70 403	69 307	70 061	71 183	71 582	71 857	73 261
	Ausländer/-innen	10 751	12 697	13 341	13 008	12 266	12 563	12 563	12 259	12 726	13 185	14 567
	zusammen	80 716	85 745	85 384	85 523	82 669	81 870	82 624	83 442	84 308	85 042	87 828
Mecklenburg-Vorpommern .....	Deutsche	41 256	32 869	29 502	27 013	26 481	25 171	26 309	28 440	30 061	33 541	35 948
	Ausländer/-innen	630	902	1 025	1 007	1 429	1 648	1 573	1 924	2 134	2 569	2 816
	zusammen	41 886	33 771	30 527	28 020	27 910	26 819	27 882	30 364	32 195	36 110	38 764
Niedersachsen .....	Deutsche	135 664	122 357	90 558	127 299	137 055	142 701	139 438	132 255	140 378	160 356	171 448
	Ausländer/-innen	9 859	10 791	8 462	12 525	16 051	15 045	15 189	14 383	16 692	20 823	25 711
	zusammen	145 523	133 148	99 020	139 824	153 106	157 746	154 627	146 638	157 070	181 179	197 159
Nordrhein-Westfalen .....	Deutsche	120 747	121 917	119 538	123 713	119 543	116 586	115 800	120 309	125 395	123 545	123 326
	Ausländer/-innen	14 058	16 888	16 578	16 361	18 131	17 411	17 038	17 432	18 359	18 549	19 016
	zusammen	134 805	138 805	136 116	140 074	137 674	133 997	132 838	137 741	143 754	142 094	142 342
Rheinland-Pfalz .....	Deutsche	48 808	48 832	48 210	49 482	48 576	49 909	49 485	50 156	49 850	50 688	48 647
	Ausländer/-innen	5 903	7 445	7 755	7 725	8 704	8 260	8 765	8 258	8 461	8 925	8 966
	zusammen	54 711	56 277	55 965	57 207	57 280	58 169	58 250	58 414	58 311	59 613	57 613
Saarland .....	Deutsche	12 345	12 248	11 018	11 005	10 554	10 158	10 145	10 339	10 238	9 978	10 260
	Ausländer/-innen	2 092	1 727	2 156	2 195	2 236	2 251	2 340	2 182	2 184	1 935	2 065
	zusammen	14 437	13 975	13 174	13 200	12 790	12 409	12 485	12 521	12 422	11 913	12 325
Sachsen .....	Deutsche	83 729	62 075	51 127	47 946	47 905	45 495	45 783	50 344	52 741	59 006	67 591
	Ausländer/-innen	3 171	3 384	3 435	4 036	4 965	6 100	5 800	5 330	5 409	6 060	6 706
	zusammen	86 900	65 459	54 562	51 982	52 870	51 595	51 583	55 674	58 150	65 066	74 297
Sachsen-Anhalt .....	Deutsche	57 120	41 284	34 842	35 532	35 985	34 137	34 776	37 991	40 361	45 819	49 977
	Ausländer/-innen	1 512	1 744	2 033	2 398	3 027	3 694	3 528	3 596	4 082	4 808	4 945
	zusammen	58 632	43 028	36 875	37 930	39 012	37 831	38 304	41 587	44 443	50 627	54 922
Schleswig-Holstein .....	Deutsche	74 504	76 139	61 263	61 964	61 543	45 651	46 201	47 214	46 749	45 974	45 698
	Ausländer/-innen	5 412	5 593	4 845	5 036	6 335	4 678	4 851	4 370	4 622	4 488	4 633
	zusammen	79 916	81 732	66 108	67 000	67 878	50 329	51 052	51 584	51 371	50 462	50 331
Thüringen .....	Deutsche	48 553	36 869	31 356	30 321	31 285	30 286	29 610	31 157	31 843	34 638	38 284
	Ausländer/-innen	1 205	1 394	1 689	1 974	2 516	2 372	2 446	2 278	2 490	2 686	2 847
	zusammen	49 758	38 263	33 045	32 295	33 801	32 658	32 056	33 435	34 333	37 324	41 131
<b>Deutschland .....</b>	<b>Deutsche</b>	<b>1 035 677</b>	<b>976 893</b>	<b>891 612</b>	<b>936 789</b>	<b>943 438</b>	<b>930 332</b>	<b>939 500</b>	<b>961 651</b>	<b>977 951</b>	<b>1 002 032</b>	<b>1 032 626</b>
	<b>Ausländer/-innen</b>	<b>91 314</b>	<b>106 800</b>	<b>108 588</b>	<b>112 508</b>	<b>125 728</b>	<b>124 458</b>	<b>123 739</b>	<b>119 612</b>	<b>126 481</b>	<b>134 606</b>	<b>145 160</b>
	<b>insgesamt</b>	<b>1 126 991</b>	<b>1 083 693</b>	<b>1 000 200</b>	<b>1 049 297</b>	<b>1 069 166</b>	<b>1 054 790</b>	<b>1 063 239</b>	<b>1 081 263</b>	<b>1 104 432</b>	<b>1 136 638</b>	<b>1 177 786</b>
Nachrichtlich:												
Früheres Bundesgebiet .....	Deutsche	731 661	735 706	683 107	734 992	735 326	722 112	720 524	726 263	733 367	700 106	709 159
	Ausländer/-innen	82 020	95 355	95 345	98 900	107 558	103 889	103 367	100 565	106 056	106 933	114 928
	insgesamt	813 681	831 061	778 452	833 892	842 884	826 001	823 891	826 828	839 423	807 039	824 087
Neue Länder und Berlin-Ost .....	Deutsche	304 016	241 187	208 505	201 797	208 112	208 220	218 976	235 388	244 584	227 018	251 917
	Ausländer/-innen	9 294	11 445	13 243	13 608	18 170	20 569	20 372	19 047	20 425	20 152	21 539
	insgesamt	313 310	252 632	221 748	215 405	226 282	228 789	239 348	254 435	265 009	247 170	273 456

Statistisches Bundesamt, VI B, Wanderungsstatistik

1) Nachweis nach Berlin-Ost und Berlin-West nach 2000 nicht mehr möglich

**2 Binnenwanderung**  
2.2 Wanderungen innerhalb Deutschlands

Bundesland	Personenkreis	1991 <sup>1)</sup>	1992 <sup>1)</sup>	1993 <sup>1)</sup>	1994 <sup>1)</sup>	1995 <sup>1)</sup>	1996 <sup>1)</sup>	1997 <sup>1)</sup>	1998 <sup>1)</sup>	1999 <sup>1)</sup>	2000	2001
Überschuß der Zu- (+) bzw. Fortzüge (-)												
Baden-Württemberg .....	Deutsche	+ 38 065	+ 13 773	- 1 430	- 4 695	- 4 106	- 5 520	- 4 784	+ 1 272	+ 8 002	+ 23 201	+ 38 735
	Ausländer/-innen	+ 111	- 705	- 3 147	- 3 504	- 3 057	- 2 023	- 1 410	+ 646	+ 594	+ 3 317	+ 5 742
	zusammen	+ 38 176	+ 13 068	- 4 577	- 8 199	- 7 163	- 7 543	- 6 194	+ 1 918	+ 8 596	+ 26 518	+ 44 477
Bayern .....	Deutsche	+ 48 300	+ 31 593	+ 17 019	+ 22 169	+ 31 626	+ 29 589	+ 31 322	+ 37 400	+ 44 203	+ 47 607	+ 56 038
	Ausländer/-innen	+ 2 825	+ 2 844	+ 2 088	+ 2 111	+ 2 817	+ 1 822	+ 1 935	+ 2 145	+ 4 029	+ 4 542	+ 5 681
	zusammen	+ 51 125	+ 34 437	+ 19 107	+ 24 280	+ 34 443	+ 31 411	+ 33 257	+ 39 545	+ 48 232	+ 52 149	+ 61 719
Berlin .....	Deutsche	- 621	- 4 098	- 8 582	- 12 093	- 15 860	- 21 506	- 29 486	- 23 154	- 15 601	- 8 066	- 1 779
	Ausländer/-innen	+ 1 602	+ 1 875	+ 1 613	+ 3 697	+ 3 642	+ 2 780	+ 3 522	+ 2 233	+ 2 376	+ 2 246	+ 1 078
	zusammen	+ 981	- 2 223	- 6 969	- 8 396	- 12 218	- 18 726	- 25 964	- 20 921	- 13 225	- 5 820	- 701
Davon:												
Berlin-West .....	Deutsche	+ 253	- 3 799	- 5 657	- 6 364	- 7 602	- 11 438	- 15 325	- 10 811	- 7 163 x		x
	Ausländer/-innen	+ 351	+ 595	+ 983	+ 1 885	+ 1 876	+ 1 466	+ 1 810	+ 1 130	+ 1 468 x		x
	zusammen	+ 604	- 3 204	- 4 674	- 4 479	- 5 726	- 9 972	- 13 515	- 9 681	- 5 695 x		x
Berlin-Ost .....	Deutsche	- 874	- 299	- 2 925	- 5 729	- 8 258	- 10 068	- 14 161	- 12 343	- 8 438 x		x
	Ausländer/-innen	+ 1 251	+ 1 280	+ 630	+ 1 812	+ 1 766	+ 1 314	+ 1 712	+ 1 103	+ 908 x		x
	zusammen	+ 377	+ 981	- 2 295	- 3 917	- 6 492	- 8 754	- 12 449	- 11 240	- 7 530 x		x
Brandenburg .....	Deutsche	- 29 318	- 22 891	- 8 331	+ 5 533	+ 9 460	+ 11 952	+ 20 480	+ 19 708	+ 12 723	+ 6 721	- 3 149
	Ausländer/-innen	- 1 050	- 1 261	- 1 335	- 484	- 1 590	- 1 256	- 2 059	- 1 395	- 1 765	- 1 288	- 1 322
	zusammen	- 30 368	- 24 152	- 9 666	+ 5 049	+ 7 870	+ 10 696	+ 18 421	+ 18 313	+ 10 958	+ 5 433	- 4 471
Bremen .....	Deutsche	- 463	- 1 283	- 3 944	- 3 345	- 2 088	- 2 565	- 3 113	- 4 598	- 3 644	- 2 286	- 1 641
	Ausländer/-innen	- 76	+ 180	+ 175	+ 214	+ 588	+ 338	+ 74	- 147	- 166	- 231	+ 128
	zusammen	- 539	- 1 103	- 3 769	- 3 131	- 1 500	- 2 227	- 3 039	- 4 745	- 3 810	- 2 517	- 1 513
Hamburg .....	Deutsche	+ 4 213	- 157	+ 2 915	- 1 361	- 2 022	- 3 945	- 2 879	- 2 397	- 833	+ 3 755	+ 4 995
	Ausländer/-innen	+ 516	+ 603	+ 877	+ 1 114	+ 1 468	+ 1 350	+ 1 785	+ 1 286	+ 1 689	+ 1 704	+ 1 633
	zusammen	+ 4 729	+ 446	+ 3 792	- 247	- 554	- 2 595	- 1 094	- 1 111	+ 856	+ 5 459	+ 6 628
Hessen .....	Deutsche	+ 21 985	+ 13 051	+ 1 184	+ 5 441	+ 8 702	+ 7 640	+ 7 322	+ 7 057	+ 7 318	+ 7 840	+ 8 588
	Ausländer/-innen	+ 491	+ 304	+ 596	+ 886	+ 3 291	+ 2 171	+ 2 125	+ 2 207	+ 2 448	+ 2 587	+ 1 464
	zusammen	+ 22 476	+ 13 355	+ 1 780	+ 6 327	+ 11 993	+ 9 811	+ 9 447	+ 9 264	+ 9 766	+ 10 427	+ 10 052
Mecklenburg-Vorpommern .....	Deutsche	- 26 813	- 15 202	- 10 357	- 6 730	- 5 584	+ 292	- 1 804	- 4 343	- 6 040	- 10 812	- 12 371
	Ausländer/-innen	+ 32	+ 22	- 127	- 180	+ 1 323	- 322	- 505	- 711	- 855	- 1 459	- 1 796
	zusammen	- 26 781	- 15 180	- 10 484	- 6 910	- 4 261	- 30	- 2 309	- 5 054	- 6 895	- 12 271	- 14 167
Niedersachsen .....	Deutsche	+ 481	+ 9 527	+ 31 700	- 3 071	- 21 219	- 32 322	- 29 375	- 20 455	- 28 083	- 49 006	- 59 989
	Ausländer/-innen	- 1 135	- 1 409	+ 872	- 2 753	- 5 415	- 5 015	- 5 136	- 4 041	- 6 374	- 10 036	- 14 364
	zusammen	- 654	+ 8 118	+ 32 572	- 5 824	- 26 634	- 37 337	- 34 511	- 24 496	- 34 457	- 59 042	- 74 353
Nordrhein-Westfalen .....	Deutsche	+ 48 655	+ 23 983	+ 470	+ 3 509	+ 8 423	+ 7 300	+ 6 042	- 55	- 1 012	+ 11 423	+ 16 157
	Ausländer/-innen	- 721	- 1 552	- 1 749	- 433	- 230	+ 2 129	+ 2 883	+ 1 852	+ 2 384	+ 4 075	+ 6 628
	zusammen	+ 47 934	+ 22 431	- 1 279	+ 3 076	+ 8 193	+ 9 429	+ 8 925	+ 1 797	+ 1 372	+ 15 498	+ 22 785
Rheinland-Pfalz .....	Deutsche	+ 23 624	+ 23 801	+ 17 415	+ 20 002	+ 17 496	+ 11 355	+ 10 355	+ 10 110	+ 10 344	+ 8 961	+ 11 270
	Ausländer/-innen	+ 2 714	+ 2 504	+ 2 929	+ 2 971	+ 2 047	+ 1 875	+ 882	+ 691	+ 1 202	+ 742	+ 1 588
	zusammen	+ 26 338	+ 26 305	+ 20 344	+ 22 973	+ 19 543	+ 13 230	+ 11 237	+ 10 801	+ 11 546	+ 9 703	+ 12 858
Saarland .....	Deutsche	+ 280	- 1 147	- 1 430	- 643	- 726	+ 218	- 218	- 571	- 620	- 783	- 569
	Ausländer/-innen	- 685	- 119	- 594	- 738	- 650	- 412	- 747	- 708	- 611	- 480	- 449
	zusammen	- 405	- 1 266	- 2 024	- 1 381	- 1 376	- 194	- 965	- 1 279	- 1 231	- 1 263	- 1 018
Sachsen .....	Deutsche	- 49 410	- 24 154	- 14 451	- 8 290	- 7 232	- 5 026	- 3 772	- 10 745	- 14 216	- 18 335	- 27 012
	Ausländer/-innen	- 1 847	- 1 073	- 582	- 738	- 175	- 1 013	- 1 005	- 1 908	- 2 016	- 2 554	- 2 973
	zusammen	- 51 257	- 25 227	- 15 033	- 9 028	- 7 407	- 6 039	- 4 777	- 12 653	- 16 232	- 20 889	- 29 985
Sachsen-Anhalt .....	Deutsche	- 36 065	- 19 038	- 9 733	- 8 007	- 6 991	- 3 791	- 7 250	- 11 860	- 15 339	- 21 014	- 24 839
	Ausländer/-innen	- 642	- 426	- 152	- 543	- 808	- 1 388	- 1 322	- 1 535	- 1 988	- 2 612	- 2 462
	zusammen	- 36 707	- 19 464	- 9 885	- 8 550	- 7 799	- 5 179	- 8 572	- 13 395	- 17 327	- 23 626	- 27 301
Schleswig-Holstein .....	Deutsche	- 15 726	- 17 867	- 4 871	- 2 987	- 3 467	+ 12 424	+ 11 863	+ 10 060	+ 10 785	+ 11 516	+ 12 144
	Ausländer/-innen	- 2 077	- 2 202	- 1 202	- 1 094	- 2 140	- 150	- 406	- 26	- 233	+ 321	+ 710
	zusammen	- 17 803	- 20 069	- 6 073	- 4 081	- 5 607	+ 12 274	+ 11 457	+ 10 034	+ 10 552	+ 11 837	+ 12 854
Thüringen .....	Deutsche	- 27 188	- 9 861	- 7 407	- 5 516	- 6 412	- 6 095	- 4 703	- 7 474	- 8 031	- 10 726	- 14 031
	Ausländer/-innen	- 36	+ 438	- 241	- 500	- 1 111	- 878	- 615	- 590	- 710	- 875	- 798
	zusammen	- 27 224	- 9 423	- 7 648	- 6 016	- 7 523	- 6 973	- 5 318	- 8 064	- 8 741	- 11 601	- 14 829
Deutschland .....	Deutsche	x	x	x	x	x	x	x	x	x	x	x
	Ausländer/-innen	x	x	x	x	x	x	x	x	x	x	x
	insgesamt	x	x	x	x	x	x	x	x	x	x	x
Nachrichtlich:												
Früheres Bundesgebiet .....	Deutsche	+ 169 667	+ 91 475	+ 53 371	+ 28 655	+ 25 017	+ 12 736	+ 11 210	+ 27 012	+ 39 297	+ 62 228	+ 85 728
	Ausländer/-innen	+ 2 314	+ 1 043	+ 1 828	+ 659	+ 595	+ 3 551	+ 3 795	+ 5 035	+ 6 430	+ 6 541	+ 8 761
	insgesamt	+ 171 981	+ 92 518	+ 55 199	+ 29 314	+ 25 612	+ 16 287	+ 15 005	+ 32 047	+ 45 727	+ 68 769	+ 94 489
Neue Länder und Berlin-Ost .....	Deutsche	- 169 668	- 91 445	- 53 204	- 28 739	- 25 017	- 12 736	- 11 210	- 27 057	- 39 341	- 54 166	- 81 402
	Ausländer/-innen	- 2 292	- 1 020	- 1 807	- 633	- 595	- 3 543	- 3 794	- 5 036	- 6 426	- 8 788	- 9 351
	insgesamt	- 171 960	- 92 465	- 55 011	- 29 372	- 25 612	- 16 279	- 15 004	- 32 093	- 45 767	- 62 954	- 90 753

1) Einschl. Berichtigung von Gemeindeergebnissen.

a) Der Saldo der Wanderungen zwischen den Bundesländern ist nicht ausgeglichen, da sich mit dem Inkrafttreten neuer Landesmeldegesetze in allen Bundesländern die definitorische Grundlage für die Erfassung der Wanderungsbewegungen geändert hat.

**2 Binnenwanderung**  
2.3 Wanderungen nach einer anderen Gemeinde innerhalb Deutschlands\*)

Bundesland	1991	1992	1993	1994	1995	1996	1997	1998	1999	2000	2001
Baden-Württemberg .....	581 965	586 169	619 920	637 391	622 254	605 253	597 383	597 529	590 784	583 842	579 569
Bayern .....	600 656	627 155	645 423	666 737	653 053	633 547	636 219	638 258	644 330	634 908	636 647
Berlin .....	54 470	53 043	51 174	54 272	57 092	57 350	61 424	70 466	73 645	76 609	79 542
Davon:											
Berlin-West .....	34 032	31 952	31 764	33 731	35 448	34 537	35 548	42 159	43 473	x	x
Berlin-Ost .....	20 438	21 091	19 410	20 541	21 644	22 813	25 876	28 307	30 172	x	x
Brandenburg .....	63 292	65 509	83 740	105 122	121 169	144 188	165 374	167 859	162 701	153 407	143 648
Bremen .....	20 202	21 637	19 325	20 115	21 494	21 324	20 604	19 501	20 690	20 416	21 441
Hamburg .....	46 819	45 038	50 704	49 449	49 540	49 251	50 974	52 413	55 341	57 239	58 129
Hessen .....	292 342	311 068	322 918	338 043	334 645	329 147	327 439	324 841	323 162	315 657	313 195
Mecklenburg-Vorpommern .....	42 972	46 855	58 718	73 729	81 498	97 095	103 515	102 633	101 452	94 849	94 436
Niedersachsen .....	392 399	401 467	397 514	453 313	450 711	431 430	434 744	435 651	437 180	419 410	421 029
Nordrhein-Westfalen .....	648 661	651 789	655 927	700 819	712 598	711 426	720 252	710 595	711 451	704 836	714 240
Rheinland-Pfalz .....	214 508	228 657	228 280	246 319	242 798	236 719	235 824	235 614	233 994	231 272	228 630
Saarland .....	46 993	49 835	46 801	47 537	46 104	46 673	45 470	45 309	44 884	43 730	43 782
Sachsen .....	106 386	107 723	118 187	153 600	173 339	189 964	202 255	190 450	165 443	164 957	158 236
Sachsen-Anhalt .....	62 191	61 256	77 790	95 667	105 293	117 298	118 644	118 377	112 177	109 057	104 304
Schleswig-Holstein .....	171 156	183 584	184 330	193 126	195 492	193 941	198 301	199 243	198 701	192 752	190 035
Thüringen .....	57 315	64 972	68 058	77 057	84 043	88 302	96 514	92 066	91 574	89 157	88 629
Deutschland .....	3 402 327	3 505 757	3 628 809	3 912 296	3 951 123	3 952 908	4 014 936	4 000 805	3 967 509	3 892 098	3 875 492
Nachrichtlich:											
Früheres Bundesgebiet .....	3 049 733	3 138 351	3 202 906	3 386 580	3 364 137	3 293 248	3 302 758	3 301 113	3 303 990	3 204 062 <sup>1)</sup>	3 206 697 <sup>1)</sup>
Neue Länder und Berlin-Ost .....	352 594	367 406	425 903	525 716	586 986	659 660	712 178	699 692	663 519	611 427 <sup>2)</sup>	589 253 <sup>2)</sup>

\*) Ohne Ortsumzüge.

1) Ohne Berlin- West

2) Ohne Berlin- Ost

Statistisches Bundesamt, VI B, Wanderungsstatistik

**2 Binnenwanderung**  
2.4 Wanderungen nach einer anderen Gemeinde innerhalb der Bundesländer

Bundesland	1991	1992	1993	1994	1995	1996	1997	1998	1999	2000	2001
Baden-Württemberg .....	433 140	456 288	506 388	522 275	505 800	492 360	485 333	478 942	468 222	448 449	429 432
Bayern .....	452 227	489 806	527 187	545 129	524 126	510 244	513 199	507 806	505 275	489 057	477 734
Berlin .....	x	x	x	x	x	x	x	x	x	x	x
Davon:											
Berlin-West .....	x	x	x	x	x	x	x	x	x	x	x
Berlin-Ost .....	x	x	x	x	x	x	x	x	x	x	x
Brandenburg .....	37 587	37 660	48 372	59 353	68 746	85 173	95 755	95 718	93 557	89 931	83 777
Bremen .....	639	834	997	731	876	753	766	698	755	554	820
Hamburg .....	x	x	x	x	x	x	x	x	x	x	x
Hessen .....	189 150	211 968	235 754	246 193	239 983	237 466	235 368	232 135	229 088	220 188	215 315
Mecklenburg-Vorpommern .....	27 867	28 264	38 675	52 619	57 849	70 306	77 942	77 323	76 152	71 010	69 839
Niedersachsen .....	247 530	260 201	265 922	319 313	324 239	311 021	314 628	313 509	314 567	297 273	298 223
Nordrhein-Westfalen .....	465 922	490 553	521 090	557 669	566 731	568 000	578 489	571 057	566 325	547 244	549 113
Rheinland-Pfalz .....	133 459	146 075	151 971	166 139	165 975	165 320	166 337	166 399	164 137	161 956	158 159
Saarland .....	32 961	37 126	35 651	35 718	34 690	34 458	33 950	34 067	33 693	33 080	32 475
Sachsen .....	70 743	67 491	78 658	110 646	127 876	144 408	155 449	147 429	123 525	120 780	113 924
Sachsen-Anhalt .....	40 266	37 692	50 800	66 287	74 080	84 646	88 912	90 185	85 061	82 056	76 683
Schleswig-Holstein .....	109 043	121 921	124 295	130 207	133 221	131 338	135 792	137 625	136 778	130 453	126 850
Thüringen .....	34 781	36 132	42 661	50 778	57 765	62 617	69 776	66 695	65 982	63 434	62 327
Deutschland .....	2 275 315	2 422 011	2 628 421	2 863 057	2 881 957	2 898 110	2 951 696	2 919 588	2 863 117	2 755 465	2 694 671
Nachrichtlich:											
Früheres Bundesgebiet .....	2 064 071	2 214 772	2 369 255	2 523 374	2 495 641	2 450 960	2 463 862	2 442 238	2 418 840	2 328 254	2 288 121
Neue Länder und Berlin-Ost .....	211 244	207 239	259 166	339 683	386 316	447 150	487 834	477 350	444 277	427 211	406 550

1) Umzüge zwischen Bremen und Bremerhaven.

**2 Binnenwanderung**  
2.5 Wanderungen zwischen dem früheren Bundesgebiet und den neuen Ländern einschl. Berlin-Ost

Zeitraum	Zuzüge aus den neuen Ländern und Berlin-Ost			Fortzüge nach den neuen Ländern und Berlin-Ost			Wanderungssaldo gegenüber den neuen Ländern und Berlin-Ost					
	insgesamt	männlich	weiblich	insgesamt	männlich	weiblich		insgesamt	männlich	weiblich		
1957 .....	418 615	213 600	205 015	47 046	24 921	22 125	+	371 569	+	188 679	+	182 890
1958 .....	259 752	120 620	139 132	33 096	18 106	14 990	+	226 656	+	102 514	+	124 142
1959 .....	182 677	87 767	94 910	32 108	17 611	14 497	+	150 569	+	70 156	+	80 413
1960 .....	247 751	123 287	124 464	25 429	14 308	11 121	+	222 322	+	108 979	+	113 343
1961 .....	236 390	117 563	118 827	19 711	11 139	8 572	+	216 679	+	106 424	+	110 255
1962 .....	21 466	9 535	11 931	8 797	5 226	3 571	+	12 669	+	4 309	+	8 360
1963 .....	47 096	15 379	31 717	4 682	2 755	1 927	+	42 414	+	12 624	+	29 790
1964 .....	39 255	13 471	25 784	4 890	2 664	2 226	+	34 365	+	10 807	+	23 558
1965 .....	29 549	10 475	19 074	5 612	2 802	2 810	+	23 937	+	7 673	+	16 264
1966 .....	24 318	8 537	15 781	4 250	2 116	2 134	+	20 068	+	6 421	+	13 647
1967 .....	20 680	6 996	13 684	3 636	1 693	1 943	+	17 044	+	5 303	+	11 741
1968 .....	18 590	6 337	12 253	2 884	1 263	1 621	+	15 706	+	5 074	+	10 632
1969 .....	20 584	7 061	13 523	2 458	1 011	1 447	+	18 126	+	6 050	+	12 076
1970 .....	20 664	6 792	13 872	2 082	848	1 234	+	18 582	+	5 944	+	12 638
1971 .....	19 876	6 885	12 991	1 849	707	1 142	+	18 027	+	6 178	+	11 849
1972 .....	19 716	7 518	12 198	1 751	649	1 102	+	17 965	+	6 869	+	11 096
1973 .....	17 280	6 404	10 876	1 651	605	1 046	+	15 629	+	5 799	+	9 830
1974 .....	16 159	5 828	10 331	1 513	548	965	+	14 646	+	5 280	+	9 366
1975 .....	20 339	7 874	12 465	1 404	528	876	+	18 935	+	7 346	+	11 589
1976 .....	17 064	6 711	10 353	1 259	493	766	+	15 805	+	6 218	+	9 587
1977 .....	13 924	5 275	8 649	1 215	416	799	+	12 709	+	4 859	+	7 850
1978 .....	14 446	5 640	8 806	1 238	455	783	+	13 208	+	5 185	+	8 023
1979 .....	15 408	6 138	9 270	1 382	484	898	+	14 026	+	5 654	+	8 372
1980 .....	15 774	6 376	9 398	1 560	577	983	+	14 214	+	5 799	+	8 415
1981 .....	18 253	7 996	10 257	1 723	728	995	+	16 530	+	7 268	+	9 262
1982 .....	15 544	6 847	8 697	1 528	536	992	+	14 016	+	6 311	+	7 705
1983 .....	13 400	5 944	7 456	1 344	465	879	+	12 056	+	5 479	+	6 577
1984 .....	42 316	21 004	21 312	1 643	673	970	+	40 673	+	20 331	+	20 342
1985 .....	28 439	13 861	14 578	2 039	848	1 191	+	26 400	+	13 013	+	13 387
1986 .....	29 459	14 282	15 177	2 625	1 266	1 359	+	26 834	+	13 016	+	13 818
1987 .....	22 838	10 572	12 266	2 414	1 070	1 344	+	20 424	+	9 502	+	10 922
1988 .....	43 314	21 430	21 884	2 508	1 120	1 388	+	40 806	+	20 310	+	20 496
1989 .....	388 396	210 520	177 876	5 135	2 619	2 516	+	383 261	+	207 901	+	175 360
1990 .....	395 343	232 266	163 077	36 217	25 221	10 996	+	359 126	+	207 045	+	152 081
1991 .....	249 743	125 884	123 859	80 267	55 657	24 610	+	169 476	+	70 227	+	99 249
1992 .....	199 170	98 334	100 836	111 345	73 008	38 337	+	87 825	+	25 326	+	62 499
1993 .....	172 386	85 072	87 314	119 100	73 722	45 378	+	53 286	+	11 350	+	41 936
1994 .....	163 034	79 675	83 359	135 774	79 338	56 436	+	27 260	+	337	+	26 923
1995 .....	168 336	83 495	84 841	143 063	81 791	61 272	+	25 273	+	1 704	+	23 569
1996 .....	166 007	83 824	82 183	151 973	85 005	66 968	+	14 034	-	1 181	+	15 215
1997 .....	167 789	84 887	82 902	157 348	85 821	71 527	+	10 441	-	934	+	11 375
1998 .....	182 478	92 687	89 791	151 750	81 787	69 963	+	30 728	+	10 900	+	19 828
1999 .....	195 530	99 004	96 526	151 943	80 759	71 184	+	43 587	+	18 245	+	25 342
2000 .....	214 456	108 055	106 401	153 179	79 808	73 371	+	61 277	+	28 247	+	33 030
2001 1) .....	192 004	96 099	95 905	94 281	48 958	45 323	+	97 723	+	47 141	+	50 582

1) Ohne Berlin.



## 2 Binnenwanderung

### 2.6 Wanderungen zwischen dem früheren Bundesgebiet und den neuen Ländern einschl. Berlin-Ost nach Altersgruppen <sup>\*)</sup>

Jahr	Einheit	Insgesamt		Davon im Alter von ... bis unter ... Jahren											
				unter 18		18 - 25		25 - 30		30 - 50		50 - 65		65 und älter	
		ins- gesamt	weiblich	ins- gesamt	weiblich	ins- gesamt	weiblich	ins- gesamt	weiblich	ins- gesamt	weiblich	ins- gesamt	weiblich	ins- gesamt	weiblich
Zuzüge aus den neuen Ländern und Berlin-Ost															
1991 .....	1 000	249,7	123,9	61,2	30,9	75,6	38,8	36,9	16,0	58,6	28,0	12,3	6,5	5,1	3,6
	%	100	100	24,5	24,9	30,3	31,4	14,8	12,9	23,5	22,6	4,9	5,2	2,0	2,9
1992 .....	1 000	199,2	100,8	51,3	25,6	48,1	26,7	27,9	12,8	52,8	24,8	13,2	6,9	5,9	4,1
	%	100	100	25,7	25,4	24,1	26,4	14,0	12,7	26,5	24,5	6,6	6,8	3,0	4,1
1993 .....	1 000	172,4	87,3	43,1	21,5	39,0	22,2	22,9	10,6	47,1	21,4	13,1	6,8	7,2	4,8
	%	100	100	25,0	24,6	22,6	25,4	13,3	12,2	27,3	24,5	7,6	7,8	4,2	5,5
1994 .....	1 000	163,0	83,4	38,8	19,6	37,0	21,1	21,6	10,1	45,1	20,6	12,6	6,6	7,9	5,3
	%	100	100	23,8	23,5	22,7	25,3	13,3	12,2	27,7	24,7	7,7	7,9	4,8	6,4
1995 .....	1 000	168,2	84,8	37,6	19,2	38,4	21,9	23,4	10,8	48,9	21,5	12,0	6,2	7,9	5,3
	%	100	100	22,4	22,6	22,8	25,8	13,9	12,7	29,0	25,3	7,2	7,3	4,7	6,3
1996 .....	1 000	166,0	82,8	33,7	17,0	39,4	22,6	25,0	11,3	49,2	20,5	11,6	6,0	7,0	4,7
	%	100	100	20,3	20,7	23,8	27,5	15,1	13,8	29,6	25,0	7,0	7,3	4,2	5,8
1997 .....	1 000	167,8	82,9	32,5	16,1	41,3	24,0	25,6	11,6	50,4	21,2	11,3	5,6	6,7	4,3
	%	100	100	19,4	19,4	24,6	29,0	15,3	14,0	30,1	25,6	6,7	6,8	4,0	5,2
1998 .....	1 000	182,5	89,8	33,6	16,5	47,9	27,7	27,4	12,1	55,8	23,5	11,5	5,7	6,4	4,3
	%	100	100	18,4	18,4	26,2	30,9	15,0	13,4	30,6	26,2	6,3	6,4	3,5	4,7
1999 .....	1 000	195,5	96,5	34,9	17,3	54,0	31,5	28,8	12,7	60,0	25,4	11,7	5,6	6,1	4,1
	%	100	100	17,9	17,9	27,6	32,6	14,7	13,2	30,7	26,3	6,0	5,8	3,1	4,2
2000 1) .....	1 000	204,4	101,4	32,2	15,7	54,8	31,7	31	14,1	66,5	29,1	13,1	6,4	6,8	4,4
	%	100	100	15,8	15,9	26,8	31,3	15,2	13,9	32,5	28,7	6,4	6,3	3,3	4,3
2001 2) .....	1 000	192,0	95,9	30,3	14,8	56,3	32,3	31,0	14,	58,	25,9	11,	5,4	5,3	3,4
	%	100	100	15,8	14,2	29,3	33,7	16,1	14,6	30,2	27,0	5,7	5,6	2,8	3,5

\*) Die Angaben über die nach dem Alter gegliederten Wanderungen zwischen Berlin-West und Berlin-Ost wurden geschätzt.

1) Einschl. Berlin.  
2) Ohne Berlin.

## 2 Binnenwanderung

2.6 Wanderungen zwischen dem früheren Bundesgebiet und den neuen Ländern einschl. Berlin-Ost nach Altersgruppen \*)

Jahr	Einheit	Insgesamt		Davon im Alter von ... bis unter ... Jahren											
				unter 18		18 - 25		25 - 30		30 - 50		50 - 65		65 und älter	
		ins- gesamt	weiblich	ins- gesamt	weiblich	ins- gesamt	weiblich	ins- gesamt	weiblich	ins- gesamt	weiblich	ins- gesamt	weiblich	ins- gesamt	weiblich
Fortzüge nach den neuen Ländern und Berlin-Ost															
1991 .....	1 000	80,3	24,6	10,2	4,9	21,9	7,1	15,9	4,2	26,1	5,9	4,4	1,4	1,8	1,1
	%	100	100	12,7	19,7	27,3	28,9	19,9	17,1	32,5	24,1	5,5	5,6	2,2	4,6
1992 .....	1 000	111,3	38,3	15,8	7,7	29,1	10,7	22,0	6,5	35,0	9,3	6,3	2,2	3,0	2,0
	%	100	100	14,2	20,1	26,2	27,9	19,8	16,8	31,4	24,4	5,7	5,6	2,7	5,2
1993 .....	1 000	119,1	45,4	17,8	8,7	28,8	12,1	23,7	8,3	37,3	11,1	7,4	2,5	4,0	2,7
	%	100	100	14,9	19,1	24,2	26,7	20,0	18,2	31,3	24,4	6,2	5,6	3,4	6,1
1994 .....	1 000	135,8	56,4	21,7	10,7	28,7	13,4	26,4	10,3	44,1	14,6	9,3	3,6	5,7	3,9
	%	100	100	16,0	18,9	21,1	23,9	19,5	18,2	32,5	25,9	6,8	6,3	4,2	6,8
1995 .....	1 000	143,1	61,3	24,0	11,8	26,8	13,1	26,9	11,1	48,4	16,6	10,1	4,1	6,8	4,6
	%	100	100	16,8	19,3	18,7	21,3	18,8	18,1	33,8	27,1	7,1	6,6	4,7	7,5
1996 .....	1 000	152,0	67,0	26,3	12,8	27,5	13,8	26,7	11,4	51,7	18,7	11,6	4,8	8,1	5,5
	%	100	100	17,3	19,2	18,1	20,5	17,6	17,0	34,0	27,9	7,6	7,2	5,3	8,2
1997 .....	1 000	157,3	71,5	27,1	13,4	28,3	14,4	26,0	11,5	53,8	20,3	12,9	5,8	9,4	6,2
	%	100	100	17,2	18,7	18,0	20,1	16,5	16,1	34,2	28,4	8,2	8,0	6,0	8,7
1998 .....	1 000	151,8	70,0	27,3	13,2	26,9	14,3	22,4	10,2	52,8	20,7	13,2	5,8	9,0	6,0
	%	100	100	18,0	18,8	17,7	20,4	14,8	14,5	34,8	29,5	8,7	8,2	5,9	8,5
1999 .....	1 000	151,9	71,2	27,0	13,1	28,4	15,0	21,8	10,1	52,6	21,3	13,3	5,9	8,9	5,8
	%	100	100	17,8	18,4	18,7	21,0	14,3	14,1	34,6	30,0	8,7	8,3	5,9	8,2
2000 1).....	1 000	135,6	64,6	20,4	9,8	26,4	14,2	21,5	10,2	46,8	19,4	11,6	5,4	8,9	5,6
	%	100	100	15,0	15,2	19,5	22,0	15,9	15,8	34,5	30	8,6	8,4	6,6	8,7
2001 2).....	1 000	94,3	45,3	15,4	7,5	20,7	11,2	14,0	6,5	28,5	11,8	8,7	4,0	7,0	4,3
	%	100	100	16,3	16,6	22,0	24,7	14,8	14,3	30,2	26,0	9,2	8,8	7,4	9,5

\*) Die Angaben über die nach dem Alter gegliederten Wanderungen zwischen Berlin-West und Berlin-Ost wurden geschätzt.

1) Einschl. Berlin.

2) Ohne Berlin.

## 2 Binnenwanderung

2.6 Wanderungen zwischen dem früheren Bundesgebiet und den neuen Ländern einschl. Berlin-Ost nach Altersgruppen <sup>\*)</sup>

Jahr	Einheit	Insgesamt		Davon im Alter von ... bis unter ... Jahren											
				unter 18		18 - 25		25 - 30		30 - 50		50 - 65		65 und älter	
		ins- gesamt	weiblich	ins- gesamt	weiblich	ins- gesamt	weiblich	ins- gesamt	weiblich	ins- gesamt	weiblich	ins- gesamt	weiblich	ins- gesamt	weiblich

### Wanderungssaldo gegenüber den neuen Ländern und Berlin-Ost

1991 .....	1 000	169,5	99,2	51,0	26,0	53,6	31,7	20,9	11,8	32,6	22,1	8,0	5,1	3,3	2,5
1992 .....	1 000	87,8	62,5	35,5	17,9	18,9	16,0	5,8	6,3	17,8	15,4	6,9	4,7	2,9	2,1
1993 .....	1 000	53,3	41,9	25,3	12,8	10,2	10,1	- 0,9	2,4	9,8	10,4	5,7	4,2	3,1	2,1
1994 .....	1 000	27,3	26,9	17,1	9,0	8,4	7,6	- 4,8	- 0,1	1,0	5,9	3,3	3,1	2,2	1,5
1995 .....	1 000	25,3	23,6	13,6	7,3	11,6	8,9	- 3,5	- 0,3	0,5	4,9	1,9	2,1	1,2	0,7
1996 .....	1 000	14,0	15,2	7,4	4,2	11,9	8,9	- 1,7	- 0,0	- 2,5	1,8	- 0,0	1,1	- 1,1	- 0,7
1997 .....	1 000	10,5	11,4	5,5	2,7	13,0	9,6	- 0,4	0,1	- 3,3	0,9	- 1,6	- 0,1	- 2,7	- 1,9
1998 .....	1 000	30,7	19,8	6,3	3,4	20,9	13,5	4,9	1,9	3,0	2,8	- 1,8	0,0	- 2,6	- 1,7
1999 .....	1 000	43,6	25,3	8,0	4,2	25,6	16,5	7,0	2,7	7,3	4,0	- 1,5	- 0,3	- 2,8	- 1,7
2000 1) .....	1 000	68,8	36,8	11,8	5,9	28,4	17,5	9,5	3,9	19,7	9,7	1,5	1,0	- 2,1	- 1,2
2001 2) .....	1 000	97,7	50,6	14,9	7,3	35,6	21,1	17,0	7,5	29,5	14,1	2,3	1,4	- 1,7	- 0,9

\*) Die Angaben über die nach dem Alter gegliederten Wanderungen zwischen Berlin-West und Berlin-Ost wurden geschätzt.

1) Einschl. Berlin.

2) Ohne Berlin.

### 3 Außenwanderung

#### 3.1 Wanderungen zwischen Deutschland und dem Ausland\*)

Jahr	Zuzüge			Fortzüge			Saldo		
	Personen insgesamt	Deutsche	Ausländer	Personen insgesamt	Deutsche	Ausländer	Personen insgesamt	Deutsche	Ausländer
<b>Früheres Bundesgebiet <sup>1)</sup></b>									
1950 2) .....	96 140	.	.	78 148	.	.	+ 17 992	.	.
1951 2) .....	88 349	.	.	126 071	.	.	- 37 722	.	.
1952 2) .....	88 089	.	.	135 796	.	.	- 47 707	.	.
1953 2) .....	101 599	.	.	122 264	.	.	- 20 665	.	.
1954 2) .....	111 490	64 637	46 853	136 212	107 381	28 831	- 24 722	- 42 744	+ 18 022
1955 2) .....	127 921	67 553	60 368	136 977	101 429	35 548	- 9 056	- 33 876	+ 24 820
1956 2) .....	159 086	76 581	82 505	168 101	119 880	48 221	- 9 015	- 43 299	+ 34 284
1957 2) .....	200 142	92 724	107 418	173 171	113 879	59 292	+ 26 971	- 21 155	+ 48 126
1958 .....	212 520	94 238	118 282	161 865	97 854	64 011	+ 50 655	- 3 616	+ 54 271
1959 .....	227 600	81 681	145 919	178 864	98 234	80 630	+ 48 736	- 16 553	+ 65 289
1960 .....	395 016	77 331	317 685	218 574	94 133	124 441	+ 176 442	- 16 802	+ 193 244
1961 .....	489 423	78 354	411 069	266 536	85 012	181 524	+ 222 887	- 6 658	+ 229 545
1962 .....	566 465	71 984	494 481	326 339	78 657	247 682	+ 240 126	- 6 673	+ 246 799
1963 .....	576 951	71 188	505 763	426 767	78 645	348 122	+ 150 184	- 7 457	+ 157 641
1964 .....	698 609	73 125	625 484	457 767	86 319	371 448	+ 240 842	- 13 194	+ 254 036
1965 .....	791 737	75 580	716 157	489 503	76 799	412 704	+ 302 234	- 1 219	+ 303 453
1966 .....	702 337	69 841	632 496	608 775	73 540	535 235	+ 93 562	- 3 699	+ 97 261
1967 .....	398 403	68 105	330 298	604 211	76 317	527 894	- 205 808	- 8 212	- 197 596
1968 .....	657 513	67 951	589 562	404 301	71 676	332 625	+ 253 212	- 3 725	+ 256 937
1969 .....	980 731	71 165	909 566	436 685	68 021	368 664	+ 544 046	+ 3 144	+ 540 902
1970 .....	1 042 760	66 528	976 232	495 675	61 023	434 652	+ 547 085	+ 5 505	+ 541 580
1971 .....	936 349	65 612	870 737	554 280	54 022	500 258	+ 382 069	+ 11 590	+ 370 479
1972 .....	852 549	65 387	787 162	568 610	54 164	514 446	+ 283 939	+ 11 223	+ 272 716
1973 .....	932 583	63 474	869 109	580 019	53 208	526 811	+ 352 564	+ 10 266	+ 342 298
1974 .....	601 013	62 439	538 574	635 613	55 168	580 445	- 34 600	+ 7 271	- 41 871
1975 .....	429 064	62 969	366 095	652 966	52 861	600 105	- 223 902	+ 10 108	- 234 010
1976 .....	476 286	88 983	387 303	569 133	53 695	515 438	- 92 847	+ 35 288	- 128 135
1977 .....	522 611	99 766	422 845	505 696	53 603	452 093	+ 16 915	+ 46 163	- 29 248
1978 .....	559 620	103 503	456 117	458 769	53 016	405 753	+ 100 851	+ 50 487	+ 50 364
1979 .....	649 832	104 645	545 187	419 091	53 083	366 008	+ 230 741	+ 51 562	+ 179 179
1980 .....	736 362	104 928	631 434	439 571	53 728	385 843	+ 296 791	+ 51 200	+ 245 591
1981 .....	605 629	104 491	501 138	470 525	55 001	415 524	+ 135 104	+ 49 490	+ 85 614
1982 .....	404 019	82 337	321 682	493 495	60 227	433 268	- 89 476	+ 22 110	- 111 586
1983 .....	354 496	81 244	273 252	487 268	62 355	424 913	- 132 772	+ 18 889	- 151 661
1984 .....	410 387	79 247	331 140	604 832	59 764	545 068	- 194 445	+ 19 483	- 213 928
1985 .....	480 872	82 653	398 219	425 313	58 607	366 706	+ 55 559	+ 24 046	+ 31 513
1986 .....	567 215	88 867	478 348	407 139	59 350	347 789	+ 160 076	+ 29 517	+ 130 559
1987 .....	591 765	119 429	472 336	398 518	64 534	333 984	+ 193 247	+ 54 895	+ 138 352
1988 .....	860 578	213 044	647 534	419 439	60 498	358 941	+ 441 139	+ 152 546	+ 288 593
1989 .....	1 133 794	366 849	766 945	539 832	101 750	438 082	+ 593 962	+ 265 099	+ 328 863
1990 .....	1 256 250	420 548	835 702	574 378	108 908	465 470	+ 681 872	+ 311 640	+ 370 232
<b>Deutschland <sup>3)</sup></b>									
1991 .....	1 198 978	273 633	925 345	596 455	98 915	497 540	+ 602 523	+ 174 718	+ 427 805
1992 .....	1 502 198	290 850	1 211 348	720 127	105 171	614 956	+ 782 071	+ 185 679	+ 596 392
1993 .....	1 277 408	287 561	989 847	815 312	104 653	710 659	+ 462 096	+ 182 908	+ 279 188
1994 .....	1 082 553	305 037	777 516	767 555	138 280	629 275	+ 314 998	+ 166 757	+ 148 241
1995 .....	1 096 048	303 347	792 701	698 113	130 672	567 441	+ 397 935	+ 172 675	+ 225 260
1996 .....	959 691	251 737	707 954	677 494	118 430	559 064	+ 282 197	+ 133 307	+ 148 890
1997 .....	840 633	225 335	615 298	746 969	109 903	637 066	+ 93 664	+ 115 432	- 21 768
1998 .....	802 456	196 956	605 500	755 358	116 403	638 955	+ 47 098	+ 80 553	- 33 455
1999 .....	874 023	200 150	673 873	672 048	116 410	555 638	+ 201 975	+ 83 740	+ 118 235
2000 .....	841 158	191 909	649 249	674 038	111 244	562 794	+ 167 120	+ 80 665	+ 86 455
2001 .....	879 217	193 958	685 259	606 494	109 507	496 987	+ 272 723	+ 84 451	+ 188 272

\*) Bis 1990 ohne Herkunfts-/Zielgebiet "ungeklärt" und "ohne Angabe", ab 1991 einschl. Herkunfts-/Zielgebiet "ungeklärt" und "ohne Angabe".  
Bis 1974 ohne Ostgebiete des Deutschen Reiches.

- 1) Gebietsstand vor dem 3.10.1990  
2) Ohne Saarland.  
3) Gebietsstand nach dem 3.10.1990

**3 Außenwanderung**  
3.2 Wanderungen über die Grenzen Deutschlands 2001 nach Herkunft-/Zielgebiet und Geschlecht

Herkunfts-/Zielgebiet Staatsangehörigkeit	Zuzüge			Fortzüge			Saldo		
	insgesamt	männlich	weiblich	insgesamt	männlich	weiblich	insgesamt	männlich	weiblich
<b>Europa</b>									
Europäische Union									
Belgien									
Deutsche.....	2 147	1 156	991	2 285	1 191	1 094	- 138	- 35	- 103
Nichtdeutsche.....	2 556	1 453	1 103	1 970	1 104	866	586	349	237
Insgesamt.....	4 703	2 609	2 094	4 255	2 295	1 960	448	314	134
Dänemark									
Deutsche.....	656	328	328	722	374	348	- 66	- 46	- 20
Nichtdeutsche.....	2 580	1 463	1 117	2 094	1 122	972	486	341	145
Insgesamt.....	3 236	1 791	1 445	2 816	1 496	1 320	420	295	125
Finnland									
Deutsche.....	187	108	79	252	156	96	- 65	- 48	- 17
Nichtdeutsche.....	2 546	1 086	1 460	2 406	1 025	1 381	140	61	79
Insgesamt.....	2 733	1 194	1 539	2 658	1 181	1 477	75	13	62
Frankreich									
Deutsche.....	5 411	3 035	2 376	6 630	3 584	3 046	- 1 219	- 549	- 670
Nichtdeutsche.....	14 451	7 765	6 686	12 604	6 788	5 816	1 847	977	870
Insgesamt.....	19 862	10 800	9 062	19 234	10 372	8 862	628	428	200
Griechenland									
Deutsche.....	1 009	494	515	962	448	514	47	46	1
Nichtdeutsche.....	16 520	10 211	6 309	18 726	11 493	7 233	- 2 206	- 1 282	- 924
Insgesamt.....	17 529	10 705	6 824	19 688	11 941	7 747	- 2 159	- 1 236	- 923
Irland									
Deutsche.....	611	327	284	746	350	396	- 135	- 23	- 112
Nichtdeutsche.....	2 094	1 080	1 014	2 049	1 035	1 014	45	45	-
Insgesamt.....	2 705	1 407	1 298	2 795	1 385	1 410	- 90	22	- 112
Italien									
Deutsche.....	2 559	1 351	1 208	3 013	1 405	1 608	- 454	- 54	- 400
Nichtdeutsche.....	29 019	18 158	10 861	33 091	20 969	12 122	- 4 072	- 2 811	- 1 261
Insgesamt.....	31 578	19 509	12 069	36 104	22 374	13 730	- 4 526	- 2 865	- 1 661
Luxemburg									
Deutsche.....	503	286	217	638	341	297	- 135	- 55	- 80
Nichtdeutsche.....	1 019	585	434	615	362	253	404	223	181
Insgesamt.....	1 522	871	651	1 253	703	550	269	168	101
Niederlande									
Deutsche.....	3 762	2 097	1 665	3 875	1 950	1 925	- 113	147	- 260
Nichtdeutsche.....	8 733	5 230	3 503	5 455	3 235	2 220	3 278	1 995	1 283
Insgesamt.....	12 495	7 327	5 168	9 330	5 185	4 145	3 165	2 142	1 023
Österreich									
Deutsche.....	3 657	1 991	1 666	5 630	2 745	2 885	- 1 973	- 754	- 1 219
Nichtdeutsche.....	12 163	7 047	5 116	9 245	5 885	3 360	2 918	1 162	1 756
Insgesamt.....	15 820	9 038	6 782	14 875	8 630	6 245	945	408	537
Portugal									
Deutsche.....	879	524	355	958	539	419	- 79	- 15	- 64
Nichtdeutsche.....	9 414	6 578	2 836	10 847	8 144	2 703	- 1 433	- 1 566	133
Insgesamt.....	10 293	7 102	3 191	11 805	8 683	3 122	- 1 512	- 1 581	69
Schweden									
Deutsche.....	506	280	226	1 031	543	488	- 525	- 263	- 262
Nichtdeutsche.....	3 200	1 620	1 580	2 783	1 394	1 389	417	226	191
Insgesamt.....	3 706	1 900	1 806	3 814	1 937	1 877	- 108	- 37	- 71
Spanien									
Deutsche.....	5 909	3 412	2 497	6 697	3 791	2 906	- 788	- 379	- 409
Nichtdeutsche.....	9 440	4 622	4 818	9 632	4 955	4 677	- 192	- 333	141
Insgesamt.....	15 349	8 034	7 315	16 329	8 746	7 583	- 980	- 712	- 268
Vereinigtes Königreich									
Deutsche.....	4 594	2 328	2 266	5 596	2 642	2 954	- 1 002	- 314	- 688
Nichtdeutsche.....	11 584	6 925	4 659	10 609	6 187	4 422	975	738	237
Insgesamt.....	16 178	9 253	6 925	16 205	8 829	7 376	- 27	424	- 451

**3 Außenwanderung**  
3.2 Wanderungen über die Grenzen Deutschlands 2001 nach Herkunft-/Zielgebiet und Geschlecht

Herkunfts-/Zielgebiet Staatsangehörigkeit	Zuzüge			Fortzüge			Saldo		
	insgesamt	männlich	weiblich	insgesamt	männlich	weiblich	insgesamt	männlich	weiblich
Europäische Union zusammen									
Deutsche.....	32 390	17 717	14 673	39 035	20 059	18 976	- 6 645	- 2 342	- 4 303
Nichtdeutsche.....	125 319	73 823	51 496	122 126	73 698	48 428	3 193	125	3 068
Insgesamt.....	157 709	91 540	66 169	161 161	93 757	67 404	- 3 452	- 2 217	- 1 235
Albanien									
Deutsche.....	29	12	17	29	16	13	-	- 4	4
Nichtdeutsche.....	1 417	852	565	1 133	761	372	284	91	193
Insgesamt.....	1 446	864	582	1 162	777	385	284	87	197
Bosnien und Herzegowina									
Deutsche.....	124	74	50	105	60	45	19	14	5
Nichtdeutsche.....	12 817	7 673	5 144	10 485	6 525	3 960	2 332	1 148	1 184
Insgesamt.....	12 941	7 747	5 194	10 590	6 585	4 005	2 351	1 162	1 189
Andorra									
Deutsche.....	7	5	2	7	6	1	-	- 1	1
Nichtdeutsche.....	15	5	10	12	3	9	3	2	1
Insgesamt.....	22	10	12	19	9	10	3	1	2
Bulgarien									
Deutsche.....	177	103	74	106	65	41	71	38	33
Nichtdeutsche.....	13 295	7 912	5 383	7 942	5 798	2 144	5 353	2 114	3 239
Insgesamt.....	13 472	8 015	5 457	8 048	5 863	2 185	5 424	2 152	3 272
Estland									
Deutsche.....	118	63	55	54	31	23	64	32	32
Nichtdeutsche.....	914	315	599	590	205	385	324	110	214
Insgesamt.....	1 032	378	654	644	236	408	388	142	246
Kroatien									
Deutsche.....	247	142	105	260	150	110	- 13	- 8	- 5
Nichtdeutsche.....	13 861	9 612	4 249	13 973	10 501	3 472	- 112	- 889	777
Insgesamt.....	14 108	9 754	4 354	14 233	10 651	3 582	- 125	- 897	772
Slowenien									
Deutsche.....	79	48	31	110	68	42	- 31	- 20	- 11
Nichtdeutsche.....	2 605	2 116	489	2 406	1 986	420	199	130	69
Insgesamt.....	2 684	2 164	520	2 516	2 054	462	168	110	58
Island									
Deutsche.....	61	20	41	71	25	46	- 10	- 5	- 5
Nichtdeutsche.....	228	114	114	227	105	122	1	9	- 8
Insgesamt.....	289	134	155	298	130	168	- 9	4	- 13
Serbien und Montenegro									
Deutsche.....	288	172	116	279	158	121	9	14	- 5
Nichtdeutsche.....	28 349	17 614	10 735	35 989	23 350	12 639	- 7 640	- 5 736	- 1 904
Insgesamt.....	28 637	17 786	10 851	36 268	23 508	12 760	- 7 631	- 5 722	- 1 909
Lettland									
Deutsche.....	177	91	86	68	44	24	109	47	62
Nichtdeutsche.....	2 145	830	1 315	1 222	548	674	923	282	641
Insgesamt.....	2 322	921	1 401	1 290	592	698	1 032	329	703
Liechtenstein									
Deutsche.....	43	17	26	115	58	57	- 72	- 41	- 31
Nichtdeutsche.....	26	9	17	25	12	13	1	- 3	4
Insgesamt.....	69	26	43	140	70	70	- 71	- 44	- 27
Litauen									
Deutsche.....	256	132	124	54	31	23	202	101	101
Nichtdeutsche.....	3 508	1 062	2 446	1 899	630	1 269	1 609	432	1 177
Insgesamt.....	3 764	1 194	2 570	1 953	661	1 292	1 811	533	1 278
Mazedonien									
Deutsche.....	57	31	26	31	17	14	26	14	12
Nichtdeutsche.....	5 421	3 375	2 046	2 661	1 834	827	2 760	1 541	1 219
Insgesamt.....	5 478	3 406	2 072	2 692	1 851	841	2 786	1 555	1 231

**3 Außenwanderung**  
3.2 Wanderungen über die Grenzen Deutschlands 2001 nach Herkunft-/Zielgebiet und Geschlecht

Herkunfts-/Zielgebiet Staatsangehörigkeit	Zuzüge			Fortzüge			Saldo		
	insgesamt	männlich	weiblich	insgesamt	männlich	weiblich	insgesamt	männlich	weiblich
<b>Malta</b>									
Deutsche.....	51	28	23	43	29	14	8	- 1	9
Nichtdeutsche.....	76	46	30	46	22	24	30	24	6
Insgesamt.....	127	74	53	89	51	38	38	23	15
<b>Moldau</b>									
Deutsche.....	284	137	147	20	11	9	264	126	138
Nichtdeutsche.....	2 261	1 137	1 124	614	379	235	1 647	758	889
Insgesamt.....	2 545	1 274	1 271	634	390	244	1 911	884	1 027
<b>Monaco</b>									
Deutsche.....	23	13	10	34	18	16	- 11	- 5	- 6
Nichtdeutsche.....	11	7	4	20	16	4	- 9	- 9	-
Insgesamt.....	34	20	14	54	34	20	- 20	- 14	- 6
<b>Norwegen</b>									
Deutsche.....	332	181	151	659	341	318	- 327	- 160	- 167
Nichtdeutsche.....	1 056	537	519	1 035	530	505	21	7	14
Insgesamt.....	1 388	718	670	1 694	871	823	- 306	- 153	- 153
<b>Polen</b>									
Deutsche.....	20 872	14 376	6 496	11 420	8 742	2 678	9 452	5 634	3 818
Nichtdeutsche.....	79 650	53 564	26 086	64 601	48 373	16 228	15 049	5 191	9 858
Insgesamt.....	100 522	67 940	32 582	76 021	57 115	18 906	24 501	10 825	13 676
<b>Rumänien</b>									
Deutsche.....	817	428	389	345	224	121	472	204	268
Nichtdeutsche.....	20 328	10 915	9 413	18 558	12 765	5 793	1 770	- 1 850	3 620
Insgesamt.....	21 145	11 343	9 802	18 903	12 989	5 914	2 242	- 1 646	3 888
<b>Slowakei</b>									
Deutsche.....	132	77	55	84	60	24	48	17	31
Nichtdeutsche.....	11 424	6 949	4 475	9 809	6 594	3 215	1 615	355	1 260
Insgesamt.....	11 556	7 026	4 530	9 893	6 654	3 239	1 663	372	1 291
<b>San Marino</b>									
Deutsche.....	1	-	1	7	4	3	- 6	- 4	- 2
Nichtdeutsche.....	20	12	8	14	8	6	6	4	2
Insgesamt.....	21	12	9	21	12	9	-	-	-
<b>Schweiz</b>									
Deutsche.....	4 093	2 119	1 974	9 092	4 624	4 468	- 4 999	- 2 505	- 2 494
Nichtdeutsche.....	4 191	2 204	1 987	4 056	2 127	1 929	135	77	58
Insgesamt.....	8 284	4 323	3 961	13 148	6 751	6 397	- 4 864	- 2 428	- 2 436
<b>Russische Föderation</b>									
Deutsche.....	42 425	20 531	21 894	1 440	819	621	40 985	19 712	21 273
Nichtdeutsche.....	36 554	15 931	20 623	12 028	5 604	6 424	24 526	10 327	14 199
Insgesamt.....	78 979	36 462	42 517	13 468	6 423	7 045	65 511	30 039	35 472
<b>Türkei</b>									
Deutsche.....	1 514	735	779	1 384	683	701	130	52	78
Nichtdeutsche.....	54 587	33 380	21 207	35 884	24 251	11 633	18 703	9 129	9 574
Insgesamt.....	56 101	34 115	21 986	37 268	24 934	12 334	18 833	9 181	9 652
<b>Tschechische Republik</b>									
Deutsche.....	908	666	242	669	488	181	239	178	61
Nichtdeutsche.....	11 298	6 415	4 883	8 635	5 372	3 263	2 663	1 043	1 620
Insgesamt.....	12 206	7 081	5 125	9 304	5 860	3 444	2 902	1 221	1 681
<b>Ungarn</b>									
Deutsche.....	766	483	283	673	429	244	93	54	39
Nichtdeutsche.....	17 421	13 345	4 076	14 988	12 049	2 939	2 433	1 296	1 137
Insgesamt.....	18 187	13 828	4 359	15 661	12 478	3 183	2 526	1 350	1 176
<b>Ukraine</b>									
Deutsche.....	3 347	1 623	1 724	190	109	81	3 157	1 514	1 643
Nichtdeutsche.....	20 530	8 088	12 442	5 752	2 397	3 355	14 778	5 691	9 087
Insgesamt.....	23 877	9 711	14 166	5 942	2 506	3 436	17 935	7 205	10 730
<b>Vatikanstadt</b>									
Deutsche.....	2	-	2	2	-	2	-	-	-
Nichtdeutsche.....	10	5	5	20	11	9	- 10	- 6	- 4
Insgesamt.....	12	5	7	22	11	11	- 10	- 6	- 4

**3 Außenwanderung**  
3.2 Wanderungen über die Grenzen Deutschlands 2001 nach Herkunft-/Zielgebiet und Geschlecht

Herkunfts-/Zielgebiet Staatsangehörigkeit	Zuzüge			Fortzüge			Saldo		
	insgesamt	männlich	weiblich	insgesamt	männlich	weiblich	insgesamt	männlich	weiblich
<b>Weißrußland</b>									
Deutsche.....	205	107	98	42	27	15	163	80	83
Nichtdeutsche.....	4 067	1 682	2 385	1 399	665	734	2 668	1 017	1 651
Insgesamt.....	4 272	1 789	2 483	1 441	692	749	2 831	1 097	1 734
<b>Zypern</b>									
Deutsche.....	131	76	55	116	71	45	15	5	10
Nichtdeutsche.....	148	75	73	121	60	61	27	15	12
Insgesamt.....	279	151	128	237	131	106	42	20	22
<b>Brit. abh. Geb. in Europa</b>									
Deutsche.....	24	17	7	15	10	5	9	7	2
Nichtdeutsche.....	17	11	6	21	16	5	- 4	- 5	1
Insgesamt.....	41	28	13	36	26	10	5	2	3
<b>Übriges Europa</b>									
Deutsche.....	5	4	1	15	10	5	- 10	- 6	- 4
Nichtdeutsche.....	13	10	3	11	7	4	2	3	- 1
Insgesamt.....	18	14	4	26	17	9	- 8	- 3	- 5
<b>Europa zusammen</b>									
Deutsche.....	109 985	60 228	49 757	66 574	37 487	29 087	43 411	22 741	20 670
Nichtdeutsche.....	473 582	279 625	193 957	378 302	247 202	131 100	95 280	32 423	62 857
Insgesamt.....	583 567	339 853	243 714	444 876	284 689	160 187	138 691	55 164	83 527
<b>Afrika</b>									
<b>Algerien.....</b>									
Deutsche.....	60	27	33	56	29	27	4	- 2	6
Nichtdeutsche.....	3 061	2 668	393	2 091	1 887	204	970	781	189
Insgesamt.....	3 121	2 695	426	2 147	1 916	231	974	779	195
<b>Angola</b>									
Deutsche.....	15	8	7	6	5	1	9	3	6
Nichtdeutsche.....	657	371	286	443	292	151	214	79	135
Insgesamt.....	672	379	293	449	297	152	223	82	141
<b>Eritrea</b>									
Deutsche.....	14	8	6	20	12	8	- 6	- 4	- 2
Nichtdeutsche.....	411	198	213	230	131	99	181	67	114
Insgesamt.....	425	206	219	250	143	107	175	63	112
<b>Äthiopien</b>									
Deutsche.....	80	46	34	72	38	34	8	8	-
Nichtdeutsche.....	848	426	422	664	407	257	184	19	165
Insgesamt.....	928	472	456	736	445	291	192	27	165
<b>Lesotho</b>									
Deutsche.....	2	-	2	3	2	1	- 1	- 2	1
Nichtdeutsche.....	11	8	3	9	6	3	2	2	-
Insgesamt.....	13	8	5	12	8	4	1	-	1
<b>Botsuana</b>									
Deutsche.....	50	30	20	33	19	14	17	11	6
Nichtdeutsche.....	19	10	9	14	7	7	5	3	2
Insgesamt.....	69	40	29	47	26	21	22	14	8
<b>Benin</b>									
Deutsche.....	35	19	16	24	15	9	11	4	7
Nichtdeutsche.....	279	216	63	133	117	16	146	99	47
Insgesamt.....	314	235	79	157	132	25	157	103	54
<b>Dschibuti</b>									
Deutsche.....	1	1	-	1	1	-	-	-	-
Nichtdeutsche.....	6	2	4	2	1	1	4	1	3
Insgesamt.....	7	3	4	3	2	1	4	1	3
<b>Cote de'Ivoire</b>									
Deutsche.....	27	13	14	35	12	23	- 8	1	- 9
Nichtdeutsche.....	393	268	125	237	184	53	156	84	72
Insgesamt.....	420	281	139	272	196	76	148	85	63



**3 Außenwanderung**  
3.2 Wanderungen über die Grenzen Deutschlands 2001 nach Herkunft-/Zielgebiet und Geschlecht

Herkunfts-/Zielgebiet Staatsangehörigkeit	Zuzüge			Fortzüge			Saldo		
	insgesamt	männlich	weiblich	insgesamt	männlich	weiblich	insgesamt	männlich	weiblich
<b>Nigeria</b>									
Deutsche.....	159	101	58	100	66	34	59	35	24
Nichtdeutsche.....	1 536	1 019	517	1 107	841	266	429	178	251
Insgesamt.....	1 695	1 120	575	1 207	907	300	488	213	275
<b>Simbabwe</b>									
Deutsche.....	76	35	41	24	16	8	52	19	33
Nichtdeutsche.....	122	50	72	74	29	45	48	21	27
Insgesamt.....	198	85	113	98	45	53	100	40	60
<b>Gabun</b>									
Deutsche.....	7	5	2	8	6	2	- 1	- 1	-
Nichtdeutsche.....	78	52	26	35	21	14	43	31	12
Insgesamt.....	85	57	28	43	27	16	42	30	12
<b>Gambia</b>									
Deutsche.....	35	16	19	30	17	13	5	- 1	6
Nichtdeutsche.....	279	210	69	193	163	30	86	47	39
Insgesamt.....	314	226	88	223	180	43	91	46	45
<b>Ghana</b>									
Deutsche.....	135	73	62	99	59	40	36	14	22
Nichtdeutsche.....	1 877	957	920	814	532	282	1 063	425	638
Insgesamt.....	2 012	1 030	982	913	591	322	1 099	439	660
<b>Mauretanien</b>									
Deutsche.....	7	5	2	6	1	5	1	4	- 3
Nichtdeutsche.....	131	120	11	60	52	8	71	68	3
Insgesamt.....	138	125	13	66	53	13	72	72	-
<b>Kap Verde</b>									
Deutsche.....	18	12	6	14	11	3	4	1	3
Nichtdeutsche.....	35	18	17	41	33	8	- 6	- 15	9
Insgesamt.....	53	30	23	55	44	11	- 2	- 14	12
<b>Kenia</b>									
Deutsche.....	228	111	117	144	89	55	84	22	62
Nichtdeutsche.....	969	347	622	462	205	257	507	142	365
Insgesamt.....	1 197	458	739	606	294	312	591	164	427
<b>Komoren</b>									
Deutsche.....	3	2	1	1	1	-	2	1	1
Nichtdeutsche.....	10	2	8	4	3	1	6	- 1	7
Insgesamt.....	13	4	9	5	4	1	8	-	8
<b>Kongo, Rep.</b>									
Deutsche.....	18	8	10	19	12	7	- 1	- 4	3
Nichtdeutsche.....	566	305	261	330	223	107	236	82	154
Insgesamt.....	584	313	271	349	235	114	235	78	157
<b>Kongo, Dem. Rep.</b>									
Deutsche.....	9	4	5	8	5	3	1	- 1	2
Nichtdeutsche.....	564	308	256	659	450	209	- 95	- 142	47
Insgesamt.....	573	312	261	667	455	212	- 94	- 143	49
<b>Liberia</b>									
Deutsche.....	10	8	2	14	12	2	- 4	- 4	-
Nichtdeutsche.....	147	122	25	273	233	40	- 126	- 111	- 15
Insgesamt.....	157	130	27	287	245	42	- 130	- 115	- 15
<b>Libyen</b>									
Deutsche.....	36	16	20	41	28	13	- 5	- 12	7
Nichtdeutsche.....	701	513	188	424	296	128	277	217	60
Insgesamt.....	737	529	208	465	324	141	272	205	67
<b>Madagaskar</b>									
Deutsche.....	25	17	8	20	13	7	5	4	1
Nichtdeutsche.....	82	26	56	48	28	20	34	- 2	36
Insgesamt.....	107	43	64	68	41	27	39	2	37
<b>Mali</b>									
Deutsche.....	49	22	27	33	16	17	16	6	10
Nichtdeutsche.....	142	117	25	88	79	9	54	38	16
Insgesamt.....	191	139	52	121	95	26	70	44	26

**3 Außenwanderung**  
3.2 Wanderungen über die Grenzen Deutschlands 2001 nach Herkunft-/Zielgebiet und Geschlecht

Herkunfts-/Zielgebiet Staatsangehörigkeit	Zuzüge			Fortzüge			Saldo		
	insgesamt	männlich	weiblich	insgesamt	männlich	weiblich	insgesamt	männlich	weiblich
<b>Marokko</b>									
Deutsche.....	191	94	97	147	86	61	44	8	36
Nichtdeutsche.....	5 904	3 662	2 242	2 579	1 827	752	3 325	1 835	1 490
Insgesamt.....	6 095	3 756	2 339	2 726	1 913	813	3 369	1 843	1 526
<b>Mauritius</b>									
Deutsche.....	25	13	12	16	7	9	9	6	3
Nichtdeutsche.....	82	33	49	55	24	31	27	9	18
Insgesamt.....	107	46	61	71	31	40	36	15	21
<b>Mosambik</b>									
Deutsche.....	35	17	18	34	17	17	1	-	1
Nichtdeutsche.....	124	58	66	112	84	28	12	- 26	38
Insgesamt.....	159	75	84	146	101	45	13	- 26	39
<b>Niger</b>									
Deutsche.....	24	13	11	4	4	-	20	9	11
Nichtdeutsche.....	171	134	37	92	83	9	79	51	28
Insgesamt.....	195	147	48	96	87	9	99	60	39
<b>Malawi</b>									
Deutsche.....	39	15	24	31	13	18	8	2	6
Nichtdeutsche.....	38	25	13	18	13	5	20	12	8
Insgesamt.....	77	40	37	49	26	23	28	14	14
<b>Sambia</b>									
Deutsche.....	41	23	18	24	9	15	17	14	3
Nichtdeutsche.....	85	48	37	49	36	13	36	12	24
Insgesamt.....	126	71	55	73	45	28	53	26	27
<b>Burkina Faso</b>									
Deutsche.....	45	20	25	17	11	6	28	9	19
Nichtdeutsche.....	975	902	73	288	270	18	687	632	55
Insgesamt.....	1 020	922	98	305	281	24	715	641	74
<b>Guinea-Bissau</b>									
Deutsche.....	2	1	1	8	3	5	- 6	- 2	- 4
Nichtdeutsche.....	60	52	8	76	69	7	- 16	- 17	1
Insgesamt.....	62	53	9	84	72	12	- 22	- 19	- 3
<b>Guinea</b>									
Deutsche.....	25	15	10	8	6	2	17	9	8
Nichtdeutsche.....	594	523	71	300	275	25	294	248	46
Insgesamt.....	619	538	81	308	281	27	311	257	54
<b>Kamerun</b>									
Deutsche.....	77	36	41	47	22	25	30	14	16
Nichtdeutsche.....	2 219	1 470	749	859	624	235	1 360	846	514
Insgesamt.....	2 296	1 506	790	906	646	260	1 390	860	530
<b>Südafrika</b>									
Deutsche.....	1 186	653	533	804	462	342	382	191	191
Nichtdeutsche.....	1 355	610	745	893	357	536	462	253	209
Insgesamt.....	2 541	1 263	1 278	1 697	819	878	844	444	400
<b>Ruanda</b>									
Deutsche.....	23	13	10	32	18	14	- 9	- 5	- 4
Nichtdeutsche.....	70	45	25	79	60	19	- 9	- 15	6
Insgesamt.....	93	58	35	111	78	33	- 18	- 20	2
<b>Namibia</b>									
Deutsche.....	341	188	153	204	116	88	137	72	65
Nichtdeutsche.....	133	47	86	83	42	41	50	5	45
Insgesamt.....	474	235	239	287	158	129	187	77	110
<b>Sao Tome und Principe</b>									
Deutsche.....	2	-	2	7	3	4	- 5	- 3	- 2
Nichtdeutsche.....	7	6	1	18	14	4	- 11	- 8	- 3
Insgesamt.....	9	6	3	25	17	8	- 16	- 11	- 5
<b>Senegal</b>									
Deutsche.....	57	32	25	57	25	32	-	7	- 7
Nichtdeutsche.....	279	182	97	218	182	36	61	-	61
Insgesamt.....	336	214	122	275	207	68	61	7	54

**3 Außenwanderung**  
3.2 Wanderungen über die Grenzen Deutschlands 2001 nach Herkunft-/Zielgebiet und Geschlecht

Herkunfts-/Zielgebiet Staatsangehörigkeit	Zuzüge			Fortzüge			Saldo		
	insgesamt	männlich	weiblich	insgesamt	männlich	weiblich	insgesamt	männlich	weiblich
Seychellen									
Deutsche.....	12	6	6	7	3	4	5	3	2
Nichtdeutsche.....	14	6	8	17	9	8	- 3	- 3	-
Insgesamt.....	26	12	14	24	12	12	2	-	2
Sierra Leone									
Deutsche.....	9	8	1	7	5	2	2	3	- 1
Nichtdeutsche.....	1 981	1 723	258	1 089	982	107	892	741	151
Insgesamt.....	1 990	1 731	259	1 096	987	109	894	744	150
Somalia									
Deutsche.....	17	11	6	5	3	2	12	8	4
Nichtdeutsche.....	447	232	215	588	345	243	- 141	- 113	- 28
Insgesamt.....	464	243	221	593	348	245	- 129	- 105	- 24
Äquatorialguinea									
Deutsche.....	2	-	2	-	-	-	2	-	2
Nichtdeutsche.....	11	4	7	1	-	1	10	4	6
Insgesamt.....	13	4	9	1	-	1	12	4	8
Sudan									
Deutsche.....	21	8	13	32	17	15	- 11	- 9	- 2
Nichtdeutsche.....	441	322	119	405	327	78	36	- 5	41
Insgesamt.....	462	330	132	437	344	93	25	- 14	39
Swasiland									
Deutsche.....	12	7	5	3	3	-	9	4	5
Nichtdeutsche.....	13	6	7	5	5	-	8	1	7
Insgesamt.....	25	13	12	8	8	-	17	5	12
Tansania									
Deutsche.....	148	80	68	134	64	70	14	16	- 2
Nichtdeutsche.....	173	97	76	140	77	63	33	20	13
Insgesamt.....	321	177	144	274	141	133	47	36	11
Togo									
Deutsche.....	26	14	12	18	12	6	8	2	6
Nichtdeutsche.....	1 578	1 084	494	649	519	130	929	565	364
Insgesamt.....	1 604	1 098	506	667	531	136	937	567	370
Tschad									
Deutsche.....	35	16	19	24	9	15	11	7	4
Nichtdeutsche.....	42	28	14	26	25	1	16	3	13
Insgesamt.....	77	44	33	50	34	16	27	10	17
Tunesien									
Deutsche.....	244	125	119	205	99	106	39	26	13
Nichtdeutsche.....	2 573	1 929	644	1 211	886	325	1 362	1 043	319
Insgesamt.....	2 817	2 054	763	1 416	985	431	1 401	1 069	332
Uganda									
Deutsche.....	56	31	25	68	35	33	- 12	- 4	- 8
Nichtdeutsche.....	227	120	107	119	74	45	108	46	62
Insgesamt.....	283	151	132	187	109	78	96	42	54
Ägypten									
Deutsche.....	391	189	202	313	157	156	78	32	46
Nichtdeutsche.....	1 917	1 319	598	1 361	962	399	556	357	199
Insgesamt.....	2 308	1 508	800	1 674	1 119	555	634	389	245
Zentralafrikanische Republik									
Deutsche.....	23	12	11	19	12	7	4	-	4
Nichtdeutsche.....	21	14	7	19	17	2	2	- 3	5
Insgesamt.....	44	26	18	38	29	9	6	- 3	9
Burundi									
Deutsche.....	1	1	-	4	2	2	- 3	- 1	- 2
Nichtdeutsche.....	123	99	24	46	34	12	77	65	12
Insgesamt.....	124	100	24	50	36	14	74	64	10
Brit. abh. Geb. in Afrika									
Deutsche.....	1	-	1	2	1	1	- 1	- 1	-
Nichtdeutsche.....	3	2	1	3	1	2	-	1	- 1
Insgesamt.....	4	2	2	5	2	3	- 1	-	- 1

**3 Außenwanderung**  
3.2 Wanderungen über die Grenzen Deutschlands 2001 nach Herkunft-/Zielgebiet und Geschlecht

Herkunfts-/Zielgebiet Staatsangehörigkeit	Zuzüge			Fortzüge			Saldo		
	insgesamt	männlich	weiblich	insgesamt	männlich	weiblich	insgesamt	männlich	weiblich
<b>Übriges Afrika</b>									
Deutsche.....	35	22	13	22	15	7	13	7	6
Nichtdeutsche.....	107	91	16	18	13	5	89	78	11
Insgesamt.....	142	113	29	40	28	12	102	85	17
<b>Afrika zusammen</b>									
Deutsche.....	4 245	2 250	1 995	3 114	1 724	1 390	1 131	526	605
Nichtdeutsche.....	34 691	23 206	11 485	19 851	14 456	5 395	14 840	8 750	6 090
Insgesamt.....	38 936	25 456	13 480	22 965	16 180	6 785	15 971	9 276	6 695
<b>Amerika</b>									
<b>Antigua und Barbuda</b>									
Deutsche .....	16	11	5	19	14	5	- 3	- 3	-
Nichtdeutsche .....	4	1	3	3	-	3	1	1	-
Personen insgesamt .....	20	12	8	22	14	8	- 2	- 2	-
<b>Barbados</b>									
Deutsche.....	23	8	15	14	5	9	9	3	6
Nichtdeutsche.....	19	12	7	13	9	4	6	3	3
Insgesamt.....	42	20	22	27	14	13	15	6	9
<b>Argentinien</b>									
Deutsche.....	618	354	264	271	163	108	347	191	156
Nichtdeutsche.....	1 369	695	674	699	338	361	670	357	313
Insgesamt.....	1 987	1 049	938	970	501	469	1 017	548	469
<b>Bahamas</b>									
Deutsche.....	22	13	9	24	13	11	- 2	-	- 2
Nichtdeutsche.....	8	5	3	11	5	6	- 3	-	- 3
Insgesamt.....	30	18	12	35	18	17	- 5	-	- 5
<b>Bolivien</b>									
Deutsche.....	182	102	80	126	66	60	56	36	20
Nichtdeutsche.....	269	133	136	186	97	89	83	36	47
Insgesamt.....	451	235	216	312	163	149	139	72	67
<b>Brasilien</b>									
Deutsche.....	1 368	794	574	1 071	703	368	297	91	206
Nichtdeutsche.....	5 104	2 030	3 074	3 096	1 421	1 675	2 008	609	1 399
Insgesamt.....	6 472	2 824	3 648	4 167	2 124	2 043	2 305	700	1 605
<b>Guyana</b>									
Deutsche.....	6	3	3	1	1	-	5	2	3
Nichtdeutsche.....	11	4	7	9	5	4	2	- 1	3
Insgesamt.....	17	7	10	10	6	4	7	1	6
<b>Belize</b>									
Deutsche.....	10	5	5	6	5	1	4	-	4
Nichtdeutsche.....	13	6	7	-	-	-	13	6	7
Insgesamt.....	23	11	12	6	5	1	17	6	11
<b>Chile</b>									
Deutsche.....	449	253	196	274	153	121	175	100	75
Nichtdeutsche.....	726	330	396	449	223	226	277	107	170
Insgesamt.....	1 175	583	592	723	376	347	452	207	245
<b>Dominica</b>									
Deutsche.....	13	9	4	8	5	3	5	4	1
Nichtdeutsche.....	26	10	16	16	7	9	10	3	7
Insgesamt.....	39	19	20	24	12	12	15	7	8
<b>Costa Rica</b>									
Deutsche.....	129	68	61	82	51	31	47	17	30
Nichtdeutsche.....	155	70	85	96	44	52	59	26	33
Insgesamt.....	284	138	146	178	95	83	106	43	63
<b>Dominikanische Republik</b>									
Deutsche.....	359	228	131	182	116	66	177	112	65
Nichtdeutsche.....	1 048	344	704	382	111	271	666	233	433
Insgesamt.....	1 407	572	835	564	227	337	843	345	498

**3 Außenwanderung**  
3.2 Wanderungen über die Grenzen Deutschlands 2001 nach Herkunft-/Zielgebiet und Geschlecht

Herkunfts-/Zielgebiet Staatsangehörigkeit	Zuzüge			Fortzüge			Saldo		
	insgesamt	männlich	weiblich	insgesamt	männlich	weiblich	insgesamt	männlich	weiblich
<b>Ecuador</b>									
Deutsche.....	230	124	106	118	68	50	112	56	56
Nichtdeutsche.....	837	350	487	310	133	177	527	217	310
Insgesamt.....	1 067	474	593	428	201	227	639	273	366
<b>El Salvador</b>									
Deutsche.....	31	17	14	23	10	13	8	7	1
Nichtdeutsche.....	77	29	48	39	19	20	38	10	28
Insgesamt.....	108	46	62	62	29	33	46	17	29
<b>Grenada</b>									
Deutsche.....	4	4	-	8	3	5	- 4	1	- 5
Nichtdeutsche.....	11	9	2	7	3	4	4	6	- 2
Insgesamt.....	15	13	2	15	6	9	-	7	- 7
<b>Guatemala</b>									
Deutsche.....	81	49	32	61	32	29	20	17	3
Nichtdeutsche.....	134	58	76	71	30	41	63	28	35
Insgesamt.....	215	107	108	132	62	70	83	45	38
<b>Haiti</b>									
Deutsche.....	35	17	18	17	9	8	18	8	10
Nichtdeutsche.....	68	31	37	26	14	12	42	17	25
Insgesamt.....	103	48	55	43	23	20	60	25	35
<b>Honduras</b>									
Deutsche.....	59	33	26	23	14	9	36	19	17
Nichtdeutsche.....	84	41	43	38	15	23	46	26	20
Insgesamt.....	143	74	69	61	29	32	82	45	37
<b>Kanada</b>									
Deutsche.....	1 322	698	624	1 926	1 003	923	- 604	- 305	- 299
Nichtdeutsche.....	2 690	1 436	1 254	2 302	1 210	1 092	388	226	162
Insgesamt.....	4 012	2 134	1 878	4 228	2 213	2 015	- 216	- 79	- 137
<b>Kolumbien</b>									
Deutsche.....	385	188	197	131	68	63	254	120	134
Nichtdeutsche.....	1 848	690	1 158	919	337	582	929	353	576
Insgesamt.....	2 233	878	1 355	1 050	405	645	1 183	473	710
<b>Kuba</b>									
Deutsche.....	81	44	37	43	36	7	38	8	30
Nichtdeutsche.....	1 177	387	790	515	227	288	662	160	502
Insgesamt.....	1 258	431	827	558	263	295	700	168	532
<b>Mexiko</b>									
Deutsche.....	621	359	262	500	302	198	121	57	64
Nichtdeutsche.....	1 674	748	926	1 147	565	582	527	183	344
Insgesamt.....	2 295	1 107	1 188	1 647	867	780	648	240	408
<b>Nicaragua</b>									
Deutsche.....	36	20	16	18	12	6	18	8	10
Nichtdeutsche.....	64	31	33	44	21	23	20	10	10
Insgesamt.....	100	51	49	62	33	29	38	18	20
<b>Jamaika</b>									
Deutsche.....	33	13	20	33	15	18	-	- 2	2
Nichtdeutsche.....	95	47	48	76	39	37	19	8	11
Insgesamt.....	128	60	68	109	54	55	19	6	13
<b>Panama</b>									
Deutsche.....	25	17	8	19	12	7	6	5	1
Nichtdeutsche.....	63	20	43	37	20	17	26	-	26
Insgesamt.....	88	37	51	56	32	24	32	5	27
<b>Paraguay</b>									
Deutsche.....	339	194	145	240	142	98	99	52	47
Nichtdeutsche.....	163	55	108	111	46	65	52	9	43
Insgesamt.....	502	249	253	351	188	163	151	61	90
<b>Peru</b>									
Deutsche.....	247	134	113	133	71	62	114	63	51
Nichtdeutsche.....	1 175	354	821	567	185	382	608	169	439
Insgesamt.....	1 422	488	934	700	256	444	722	232	490

**3 Außenwanderung**  
3.2 Wanderungen über die Grenzen Deutschlands 2001 nach Herkunft-/Zielgebiet und Geschlecht

Herkunfts-/Zielgebiet Staatsangehörigkeit	Zuzüge			Fortzüge			Saldo		
	insgesamt	männlich	weiblich	insgesamt	männlich	weiblich	insgesamt	männlich	weiblich
Suriname									
Deutsche.....	1	-	1	7	3	4	- 6	- 3	- 3
Nichtdeutsche.....	7	5	2	8	2	6	- 1	3	- 4
Insgesamt.....	8	5	3	15	5	10	- 7	-	- 7
Uruguay									
Deutsche.....	114	55	59	58	40	18	56	15	41
Nichtdeutsche.....	135	56	79	79	44	35	56	12	44
Insgesamt.....	249	111	138	137	84	53	112	27	85
St. Lucia									
Deutsche.....	12	6	6	9	5	4	3	1	2
Nichtdeutsche.....	13	7	6	7	6	1	6	1	5
Insgesamt.....	25	13	12	16	11	5	9	2	7
Venezuela									
Deutsche.....	287	166	121	156	98	58	131	68	63
Nichtdeutsche.....	572	218	354	307	152	155	265	66	199
Insgesamt.....	859	384	475	463	250	213	396	134	262
Vereinigte Staaten									
Deutsche.....	11 514	5 667	5 847	13 485	6 439	7 046	- 1 971	- 772	- 1 199
Nichtdeutsche.....	17 435	9 684	7 751	17 701	9 775	7 926	- 266	- 91	- 175
Insgesamt.....	28 949	15 351	13 598	31 186	16 214	14 972	- 2 237	- 863	- 1 374
St. Vincent und die Grenadinen									
Deutsche.....	8	4	4	20	12	8	- 12	- 8	- 4
Nichtdeutsche.....	13	4	9	8	4	4	5	-	5
Insgesamt.....	21	8	13	28	16	12	- 7	- 8	1
St. Kitts und Nevis									
Deutsche.....	1	1	-	1	1	-	-	-	-
Nichtdeutsche.....	3	2	1	-	-	-	3	2	1
Personen insgesamt.....	4	3	1	1	1	-	3	2	1
Trinidad und Tobago									
Deutsche.....	24	13	11	23	10	13	1	3	- 2
Nichtdeutsche.....	45	22	23	26	13	13	19	9	10
Insgesamt.....	69	35	34	49	23	26	20	12	8
Brit. abh. Geb. in Amerika									
Deutsche.....	12	7	5	21	9	12	- 9	- 2	- 7
Nichtdeutsche.....	7	4	3	7	4	3	-	-	-
Insgesamt.....	19	11	8	28	13	15	- 9	- 2	- 7
Übriges Amerika									
Deutsche.....	17	11	6	34	22	12	- 17	- 11	- 6
Nichtdeutsche.....	19	9	10	15	8	7	4	1	3
Insgesamt.....	36	20	16	49	30	19	- 13	- 10	- 3
Amerika zusammen									
Deutsche.....	18 714	9 689	9 025	19 185	9 731	9 454	- 471	- 42	- 429
Nichtdeutsche.....	37 161	17 937	19 224	29 327	15 132	14 195	7 834	2 805	5 029
Insgesamt.....	55 875	27 626	28 249	48 512	24 863	23 649	7 363	2 763	4 600
Asien									
Jemen									
Deutsche.....	42	17	25	28	14	14	14	3	11
Nichtdeutsche.....	346	279	67	195	140	55	151	139	12
Insgesamt.....	388	296	92	223	154	69	165	142	23
Armenien									
Deutsche.....	58	27	31	10	7	3	48	20	28
Nichtdeutsche.....	1 644	892	752	1 296	730	566	348	162	186
Insgesamt.....	1 702	919	783	1 306	737	569	396	182	214
Afghanistan									
Deutsche.....	31	15	16	27	14	13	4	1	3
Nichtdeutsche.....	5 995	3 989	2 006	2 446	1 797	649	3 549	2 192	1 357
Insgesamt.....	6 026	4 004	2 022	2 473	1 811	662	3 553	2 193	1 360

**3 Außenwanderung**  
3.2 Wanderungen über die Grenzen Deutschlands 2001 nach Herkunft-/Zielgebiet und Geschlecht

Herkunfts-/Zielgebiet Staatsangehörigkeit	Zuzüge			Fortzüge			Saldo		
	insgesamt	männlich	weiblich	insgesamt	männlich	weiblich	insgesamt	männlich	weiblich
<b>Bahrain</b>									
Deutsche.....	6	5	1	16	11	5	- 10	- 6	- 4
Nichtdeutsche.....	16	15	1	13	9	4	3	6	- 3
Insgesamt.....	22	20	2	29	20	9	- 7	-	- 7
<b>Aserbaidschan</b>									
Deutsche.....	69	36	33	13	9	4	56	27	29
Nichtdeutsche.....	2 703	1 470	1 233	769	490	279	1 934	980	954
Insgesamt.....	2 772	1 506	1 266	782	499	283	1 990	1 007	983
<b>Bhutan</b>									
Deutsche.....	3	1	2	4	2	2	- 1	- 1	-
Nichtdeutsche.....	38	29	9	62	52	10	- 24	- 23	- 1
Insgesamt.....	41	30	11	66	54	12	- 25	- 24	- 1
<b>Myanmar</b>									
Deutsche.....	11	9	2	7	4	3	4	5	- 1
Nichtdeutsche.....	182	127	55	87	57	30	95	70	25
Insgesamt.....	193	136	57	94	61	33	99	75	24
<b>Brunei Darussalam</b>									
Deutsche.....	2	2	-	6	5	1	- 4	- 3	- 1
Nichtdeutsche.....	8	2	6	14	5	9	- 6	- 3	- 3
Insgesamt.....	10	4	6	20	10	10	- 10	- 6	- 4
<b>Georgien</b>									
Deutsche.....	71	33	38	17	12	5	54	21	33
Nichtdeutsche.....	3 734	1 690	2 044	2 233	1 157	1 076	1 501	533	968
Insgesamt.....	3 805	1 723	2 082	2 250	1 169	1 081	1 555	554	1 001
<b>Sri Lanka</b>									
Deutsche.....	96	51	45	77	57	20	19	- 6	25
Nichtdeutsche.....	1 852	798	1 054	2 155	1 601	554	- 303	- 803	500
Insgesamt.....	1 948	849	1 099	2 232	1 658	574	- 284	- 809	525
<b>Vietnam</b>									
Deutsche.....	143	84	59	88	52	36	55	32	23
Nichtdeutsche.....	7 774	4 367	3 407	3 518	2 461	1 057	4 256	1 906	2 350
Insgesamt.....	7 917	4 451	3 466	3 606	2 513	1 093	4 311	1 938	2 373
<b>Korea, Dem. Volksrepublik</b>									
Deutsche.....	28	16	12	27	20	7	1	- 4	5
Nichtdeutsche.....	400	201	199	303	152	151	97	49	48
Insgesamt.....	428	217	211	330	172	158	98	45	53
<b>Indien</b>									
Deutsche.....	462	262	200	381	220	161	81	42	39
Nichtdeutsche.....	8 790	6 719	2 071	4 602	3 750	852	4 188	2 969	1 219
Insgesamt.....	9 252	6 981	2 271	4 983	3 970	1 013	4 269	3 011	1 258
<b>Indonesien</b>									
Deutsche.....	323	183	140	276	177	99	47	6	41
Nichtdeutsche.....	1 638	825	813	959	573	386	679	252	427
Insgesamt.....	1 961	1 008	953	1 235	750	485	726	258	468
<b>Irak</b>									
Deutsche.....	80	45	35	17	8	9	63	37	26
Nichtdeutsche.....	18 111	13 979	4 132	3 145	2 664	481	14 966	11 315	3 651
Insgesamt.....	18 191	14 024	4 167	3 162	2 672	490	15 029	11 352	3 677
<b>Iran, Islam. Republik</b>									
Deutsche.....	111	49	62	90	50	40	21	- 1	22
Nichtdeutsche.....	6 573	3 907	2 666	3 966	2 581	1 385	2 607	1 326	1 281
Insgesamt.....	6 684	3 956	2 728	4 056	2 631	1 425	2 628	1 325	1 303
<b>Israel</b>									
Deutsche.....	399	208	191	381	173	208	18	35	- 17
Nichtdeutsche.....	1 560	991	569	751	469	282	809	522	287
Insgesamt.....	1 959	1 199	760	1 132	642	490	827	557	270
<b>Japan</b>									
Deutsche.....	484	301	183	452	281	171	32	20	12
Nichtdeutsche.....	5 949	2 830	3 119	4 823	2 436	2 387	1 126	394	732
Insgesamt.....	6 433	3 131	3 302	5 275	2 717	2 558	1 158	414	744

**3 Außenwanderung**  
3.2 Wanderungen über die Grenzen Deutschlands 2001 nach Herkunft-/Zielgebiet und Geschlecht

Herkunfts-/Zielgebiet Staatsangehörigkeit	Zuzüge			Fortzüge			Saldo		
	insgesamt	männlich	weiblich	insgesamt	männlich	weiblich	insgesamt	männlich	weiblich
<b>Kasachstan</b>									
Deutsche.....	41 212	19 777	21 435	557	293	264	40 655	19 484	21 171
Nichtdeutsche.....	11 937	5 549	6 388	2 464	1 091	1 373	9 473	4 458	5 015
Insgesamt.....	53 149	25 326	27 823	3 021	1 384	1 637	50 128	23 942	26 186
<b>Jordanien</b>									
Deutsche.....	157	77	80	112	48	64	45	29	16
Nichtdeutsche.....	819	525	294	565	424	141	254	101	153
Insgesamt.....	976	602	374	677	472	205	299	130	169
<b>Kambodscha</b>									
Deutsche.....	15	11	4	19	14	5	- 4	- 3	- 1
Nichtdeutsche.....	116	40	76	47	29	18	69	11	58
Insgesamt.....	131	51	80	66	43	23	65	8	57
<b>Katar</b>									
Deutsche.....	9	6	3	13	8	5	- 4	- 2	- 2
Nichtdeutsche.....	39	21	18	24	14	10	15	7	8
Insgesamt.....	48	27	21	37	22	15	11	5	6
<b>Kuwait</b>									
Deutsche.....	23	13	10	31	21	10	- 8	- 8	-
Nichtdeutsche.....	68	55	13	77	61	16	- 9	- 6	- 3
Insgesamt.....	91	68	23	108	82	26	- 17	- 14	- 3
<b>Laos, Dem. Volksrepublik</b>									
Deutsche.....	25	10	15	16	10	6	9	-	9
Nichtdeutsche.....	87	37	50	38	24	14	49	13	36
Insgesamt.....	112	47	65	54	34	20	58	13	45
<b>Kirgisistan</b>									
Deutsche.....	1 917	923	994	74	41	33	1 843	882	961
Nichtdeutsche.....	1 506	619	887	419	185	234	1 087	434	653
Insgesamt.....	3 423	1 542	1 881	493	226	267	2 930	1 316	1 614
<b>Libanon</b>									
Deutsche.....	240	131	109	305	155	150	- 65	- 24	- 41
Nichtdeutsche.....	2 836	1 993	843	1 543	1 190	353	1 293	803	490
Insgesamt.....	3 076	2 124	952	1 848	1 345	503	1 228	779	449
<b>Malediven</b>									
Deutsche.....	24	12	12	12	8	4	12	4	8
Nichtdeutsche.....	3	3	-	4	3	1	- 1	-	- 1
Insgesamt.....	27	15	12	16	11	5	11	4	7
<b>Oman</b>									
Deutsche.....	21	14	7	28	17	11	- 7	- 3	- 4
Nichtdeutsche.....	30	17	13	14	12	2	16	5	11
Insgesamt.....	51	31	20	42	29	13	9	2	7
<b>Mongolei</b>									
Deutsche.....	16	9	7	20	11	9	- 4	- 2	- 2
Nichtdeutsche.....	1 320	525	795	741	327	414	579	198	381
Insgesamt.....	1 336	534	802	761	338	423	575	196	379
<b>Nepal</b>									
Deutsche.....	58	33	25	40	24	16	18	9	9
Nichtdeutsche.....	450	326	124	233	180	53	217	146	71
Insgesamt.....	508	359	149	273	204	69	235	155	80
<b>Bangladesch</b>									
Deutsche.....	29	18	11	21	14	7	8	4	4
Nichtdeutsche.....	597	408	189	603	546	57	- 6	- 138	132
Insgesamt.....	626	426	200	624	560	64	2	- 134	136
<b>Pakistan</b>									
Deutsche.....	284	138	146	196	98	98	88	40	48
Nichtdeutsche.....	3 299	2 188	1 111	2 376	2 035	341	923	153	770
Insgesamt.....	3 583	2 326	1 257	2 572	2 133	439	1 011	193	818



**3 Außenwanderung**  
3.2 Wanderungen über die Grenzen Deutschlands 2001 nach Herkunft-/Zielgebiet und Geschlecht

Herkunfts-/Zielgebiet Staatsangehörigkeit	Zuzüge			Fortzüge			Saldo		
	insgesamt	männlich	weiblich	insgesamt	männlich	weiblich	insgesamt	männlich	weiblich
Philippinen									
Deutsche.....	477	304	173	361	247	114	116	57	59
Nichtdeutsche.....	1 979	619	1 360	1 151	447	704	828	172	656
Insgesamt.....	2 456	923	1 533	1 512	694	818	944	229	715
Taiwan									
Deutsche.....	123	77	46	109	73	36	14	4	10
Nichtdeutsche.....	767	329	438	597	300	297	170	29	141
Insgesamt.....	890	406	484	706	373	333	184	33	151
Korea, Republik									
Deutsche.....	127	81	46	95	65	30	32	16	16
Nichtdeutsche.....	2 817	1 269	1 548	1 976	913	1 063	841	356	485
Insgesamt.....	2 944	1 350	1 594	2 071	978	1 093	873	372	501
Vereinigte Arabische Emirate									
Deutsche.....	219	126	93	310	203	107	- 91	- 77	- 14
Nichtdeutsche.....	356	271	85	150	89	61	206	182	24
Insgesamt.....	575	397	178	460	292	168	115	105	10
Tadschikistan									
Deutsche.....	61	27	34	5	4	1	56	23	33
Nichtdeutsche.....	120	74	46	56	30	26	64	44	20
Insgesamt.....	181	101	80	61	34	27	120	67	53
Turkmenistan									
Deutsche.....	171	82	89	2	1	1	169	81	88
Nichtdeutsche.....	239	109	130	61	30	31	178	79	99
Insgesamt.....	410	191	219	63	31	32	347	160	187
Saudi-Arabien									
Deutsche.....	182	122	60	144	96	48	38	26	12
Nichtdeutsche.....	290	179	111	169	103	66	121	76	45
Insgesamt.....	472	301	171	313	199	114	159	102	57
Singapur									
Deutsche.....	504	298	206	420	259	161	84	39	45
Nichtdeutsche.....	395	202	193	295	173	122	100	29	71
Insgesamt.....	899	500	399	715	432	283	184	68	116
Syrien, Arab. Republik									
Deutsche.....	148	74	74	105	60	45	43	14	29
Nichtdeutsche.....	4 028	2 481	1 547	971	690	281	3 057	1 791	1 266
Insgesamt.....	4 176	2 555	1 621	1 076	750	326	3 100	1 805	1 295
Thailand									
Deutsche.....	698	507	191	621	483	138	77	24	53
Nichtdeutsche.....	6 695	1 364	5 331	2 516	668	1 848	4 179	696	3 483
Insgesamt.....	7 393	1 871	5 522	3 137	1 151	1 986	4 256	720	3 536
Usbekistan									
Deutsche.....	933	425	508	17	5	12	916	420	496
Nichtdeutsche.....	1 432	638	794	318	152	166	1 114	486	628
Insgesamt.....	2 365	1 063	1 302	335	157	178	2 030	906	1 124
China									
Deutsche.....	801	468	333	864	521	343	- 63	- 53	- 10
Nichtdeutsche.....	19 951	11 357	8 594	5 962	3 905	2 057	13 989	7 452	6 537
Insgesamt.....	20 752	11 825	8 927	6 826	4 426	2 400	13 926	7 399	6 527
Malaysia									
Deutsche.....	246	143	103	168	100	68	78	43	35
Nichtdeutsche.....	541	307	234	388	250	138	153	57	96
Insgesamt.....	787	450	337	556	350	206	231	100	131
Brit. abh. Geb. in Asien									
Deutsche.....	20	11	9	4	2	2	16	9	7
Nichtdeutsche.....	19	10	9	5	4	1	14	6	8
Insgesamt.....	39	21	18	9	6	3	30	15	15
Übriges Asien									
Deutsche.....	7	5	2	4	3	1	3	2	1
Nichtdeutsche.....	499	361	138	27	21	6	472	340	132
Insgesamt.....	506	366	140	31	24	7	475	342	133

**3 Außenwanderung**  
3.2 Wanderungen über die Grenzen Deutschlands 2001 nach Herkunft-/Zielgebiet und Geschlecht

Herkunfts-/Zielgebiet Staatsangehörigkeit	Zuzüge			Fortzüge			Saldo		
	insgesamt	männlich	weiblich	insgesamt	männlich	weiblich	insgesamt	männlich	weiblich
<b>Asien zusammen</b>									
Deutsche.....	51 166	25 266	25 900	6 590	4 000	2 590	44 576	21 266	23 310
Nichtdeutsche.....	130 548	74 986	55 562	55 127	35 020	20 107	75 421	39 966	35 455
Insgesamt.....	181 714	100 252	81 462	61 717	39 020	22 697	119 997	61 232	58 765
<b>Australien und Ozeanien</b>									
<b>Australien</b>									
Deutsche.....	1 126	592	534	1 614	824	790	- 488	- 232	- 256
Nichtdeutsche.....	2 189	1 163	1 026	1 712	847	865	477	316	161
Insgesamt.....	3 315	1 755	1 560	3 326	1 671	1 655	- 11	84	- 95
<b>Salomonen</b>									
Deutsche.....	-	-	-	-	-	-	-	-	-
Nichtdeutsche.....	-	-	-	2	1	1	- 2	- 1	- 1
Insgesamt.....	-	-	-	2	1	1	- 2	- 1	- 1
<b>Fidschi</b>									
Deutsche.....	8	5	3	7	2	5	1	3	- 2
Nichtdeutsche.....	13	8	5	8	3	5	5	5	-
Insgesamt.....	21	13	8	15	5	10	6	8	- 2
<b>Kiribati</b>									
Deutsche.....	10	4	6	5	4	1	5	-	5
Nichtdeutsche.....	2	1	1	36	35	1	- 34	- 34	-
Insgesamt.....	12	5	7	41	39	2	- 29	- 34	5
<b>Nauru</b>									
Deutsche.....	-	-	-	-	-	-	-	-	-
Nichtdeutsche.....	1	-	1	-	-	-	1	-	1
Insgesamt.....	1	-	1	-	-	-	1	-	1
<b>Vanuatu</b>									
Deutsche.....	-	-	-	2	1	1	- 2	- 1	- 1
Nichtdeutsche.....	8	3	5	3	1	2	5	2	3
Insgesamt.....	8	3	5	5	2	3	3	1	2
<b>Neuseeland</b>									
Deutsche.....	338	170	168	393	189	204	- 55	- 19	- 36
Nichtdeutsche.....	461	251	210	307	158	149	154	93	61
Insgesamt.....	799	421	378	700	347	353	99	74	25
<b>Palau</b>									
Deutsche.....	1	-	1	2	1	1	- 1	- 1	-
Nichtdeutsche.....	-	-	-	-	-	-	-	-	-
Insgesamt.....	1	-	1	2	1	1	- 1	- 1	-
<b>Papua-Neuguinea</b>									
Deutsche.....	53	24	29	43	21	22	10	3	7
Nichtdeutsche.....	15	9	6	8	7	1	7	2	5
Insgesamt.....	68	33	35	51	28	23	17	5	12
<b>Tuvalu</b>									
Deutsche.....	-	-	-	1	1	-	- 1	- 1	-
Nichtdeutsche.....	3	3	-	7	7	-	- 4	- 4	-
Insgesamt.....	3	3	-	8	8	-	- 5	- 5	-
<b>Tonga</b>									
Deutsche.....	10	5	5	3	1	2	7	4	3
Nichtdeutsche.....	13	4	9	6	2	4	7	2	5
Insgesamt.....	23	9	14	9	3	6	14	6	8
<b>Samoa</b>									
Deutsche.....	5	3	2	4	2	2	1	1	-
Nichtdeutsche.....	3	2	1	3	3	-	-	- 1	1
Insgesamt.....	8	5	3	7	5	2	1	-	1
<b>Marshallinseln</b>									
Deutsche.....	-	-	-	1	1	-	- 1	- 1	-
Nichtdeutsche.....	-	-	-	-	-	-	-	-	-
Insgesamt.....	-	-	-	1	1	-	- 1	- 1	-
<b>Mikronesien</b>									
Deutsche.....	1	-	1	7	5	2	- 6	- 5	- 1
Nichtdeutsche.....	1	-	1	-	-	-	1	-	1
Insgesamt.....	2	-	2	7	5	2	- 5	- 5	-
<b>Brit. abh. Geb. in Australien</b>									
Deutsche.....	2	1	1	2	-	2	-	1	- 1
Nichtdeutsche.....	1	1	-	4	1	3	- 3	-	- 3
Insgesamt.....	3	2	1	6	1	5	- 3	1	- 4

**3 Außenwanderung**  
3.2 Wanderungen über die Grenzen Deutschlands 2001 nach Herkunft-/Zielgebiet und Geschlecht

Herkunfts-/Zielgebiet Staatsangehörigkeit	Zuzüge			Fortzüge			Saldo		
	insgesamt	männlich	weiblich	insgesamt	männlich	weiblich	insgesamt	männlich	weiblich
Übriges Ozeanien									
Deutsche.....	2	1	1	7	4	3	- 5	- 3	- 2
Nichtdeutsche.....	3	2	1	1	-	1	2	2	-
Insgesamt.....	5	3	2	8	4	4	- 3	- 1	- 2
Australien und Ozeanien zus.									
Deutsche.....	1 556	805	751	2 091	1 056	1 035	- 535	- 251	- 284
Nichtdeutsche.....	2 713	1 447	1 266	2 097	1 065	1 032	616	382	234
Insgesamt.....	4 269	2 252	2 017	4 188	2 121	2 067	81	131	- 50
Übrige									
Von/Nach See.....									
Deutsche.....	64	57	7	52	43	9	12	14	- 2
Nichtdeutsche.....	2 673	2 655	18	2 348	2 334	14	325	321	4
Insgesamt.....	2 737	2 712	25	2 400	2 377	23	337	335	2
Unbekanntes Ausland									
Deutsche.....	132	95	37		2 001	1 828	- 3 697	- 1 906	- 1 791
Nichtdeutsche.....	1 431	1 104	327	3 748	2 868	880	- 2 317	- 1 764	- 553
Insgesamt.....	1 563	1 199	364	7 577	4 869	2 708	- 6 014	- 3 670	- 2 344
Ohne Angabe									
Deutsche.....	8 096	6 305	1 791	8 072	5 550	2 522	24	755	- 731
Nichtdeutsche.....	2 460	1 828	632	6 187	4 220	1 967	- 3 727	- 2 392	- 1 335
Insgesamt.....	10 556	8 133	2 423	14 259	9 770	4 489	- 3 703	- 1 637	- 2 066
Übrige zusammen									
Deutsche.....	8 292	6 457	1 835	11 953	7 594	4 359	- 3 661	- 1 137	- 2 524
Nichtdeutsche.....	6 564	5 587	977	12 283	9 422	2 861	- 5 719	- 3 835	- 1 884
Insgesamt.....	14 856	12 044	2 812	24 236	17 016	7 220	- 9 380	- 4 972	- 4 408
<b>Insgesamt</b>									
Deutsche.....	193 958	104 695	89 263	109 507	61 592	47 915	84 451	43 103	41 348
Nichtdeutsche.....	685 259	402 788	282 471	496 987	322 297	174 690	188 272	80 491	107 781
Insgesamt.....	879 217	507 483	371 734	606 494	383 889	222 605	272 723	123 594	149 129

Statistisches Bundesamt, VI B, Wanderungsstatistik

## 3.3 Wanderungen über die Grenzen Deutschlands 2001

Zu

Lfd. Nr.	Erdteil  Staatsangehörigkeit	Insgesamt		Davon	
				unter 18	
		insgesamt	männlich	zusammen	männlich
1	Europa .....	666 102	383 679	100 301	51 323
2	Deutsch.....	193 958	104 695	49 432	25 346
3	Belgisch.....	2 138	1 242	240	119
4	Dänisch.....	2 473	1 378	208	104
5	Finnisch.....	2 623	1 106	305	136
6	Französisch.....	13 451	7 199	1 022	526
7	Griechisch.....	16 153	10 055	2 348	1 254
8	Britisch.....	11 153	6 688	987	492
9	Irish.....	2 064	1 054	65	30
10	Italienisch.....	28 787	18 102	3 312	1 788
11	Luxemburgisch.....	743	434	83	48
12	Niederländisch.....	8 446	5 117	1 158	614
13	Österreichisch.....	11 614	6 815	1 144	561
14	Portugiesisch.....	9 287	6 439	980	521
15	Schwedisch.....	3 006	1 525	347	172
16	Spanisch.....	8 652	4 160	414	218
17	EU-Zusammen.....	314 548	176 009	62 045	31 929
18	Albanisch.....	1 490	877	188	114
19	Bosnisch-herzegowinisch.....	12 656	7 629	2 314	1 211
20	Bulgarisch.....	13 156	7 819	535	250
21	Jugoslawisch1).....	28 779	17 865	6 185	3 270
22	Kroatisch.....	14 115	9 709	880	438
23	Mazedonisch.....	5 299	3 289	971	532
24	Polnisch.....	79 033	53 158	3 519	1 725
25	Rumänisch.....	20 142	10 770	1 056	496
26	Russisch.....	35 930	15 611	6 332	3 206
27	Schweizerisch.....	3 168	1 646	254	127
28	Slowakisch.....	11 374	6 913	372	175
29	Slowenisch.....	2 589	2 102	67	37
30	Tschechisch.....	10 986	6 246	713	338
31	Türkisch.....	54 695	33 399	8 830	4 374
32	Ukrainisch.....	20 307	8 017	2 967	1 544
33	Ungarisch.....	17 039	13 045	523	260
34	Weißrussisch (belarussisch).....	3 930	1 631	517	263
35	Übriges Europa.....	16 866	7 944	2 033	1 034
36	Afrika .....	35 801	24 009	6 032	4 002
37	Äthiopisch.....	822	401	159	66
38	Ghanaisch.....	1 910	995	301	169
39	Marokkanisch.....	5 961	3 649	466	232
40	Südafrikanisch.....	1 173	499	138	67
41	Tunesisch.....	2 581	1 953	184	108
42	Übriges Afrika.....	23 354	16 512	4 784	3 360
43	Amerika .....	35 689	17 153	5 682	2 814
44	Argentinisch.....	1 017	493	116	65
45	Brasilianisch.....	4 961	1 915	762	381
46	Chilenisch.....	731	327	120	62
47	Kanadisch.....	2 587	1 390	332	170
48	Amerikanisch.....	15 978	9 018	2 463	1 238
49	Übriges Amerika.....	10 415	4 010	1 889	898
50	Asien .....	133 320	77 367	21 780	12 692
51	Afghanisch.....	6 384	4 134	2 666	1 753
52	Bangladeschisch.....	625	435	67	40
53	Indisch.....	8 949	6 829	871	599
54	Iranisch.....	6 740	4 036	1 159	664
55	Israelisch.....	1 378	875	197	106
56	Japanisch.....	6 194	2 939	1 028	513
57	Libanesisch.....	2 619	1 875	370	206
58	Pakistanisch.....	3 174	2 225	511	305
59	Srilankisch.....	1 957	849	298	175
60	Übriges Asien.....	95 300	53 170	14 613	8 331
61	Australien und Ozeanien.....	2 878	1 721	353	180
62	Australien.....	1 963	1 056	274	136
63	Neuseeland.....	448	255	65	36
64	Staatenlose.....	2 009	1 193	378	197
65	Übrige.....	3 418	2 361	933	529
66	Insgesamt.....	879 217	507 483	135 459	71 737

1) Aus Serbien/Montenegro.

wanderung

nach ausgewählten Staatsangehörigkeiten und Altersgruppen

züge

im Alter von ... bis unter ... Jahren								Lfd. Nr.
18 - 25		25 - 50		50 - 65		65 und mehr		
zusammen	männlich	zusammen	männlich	zusammen	männlich	zusammen	männlich	
157 283	75 525	334 402	216 744	54 882	31 977	19 234	8 110	1
28 875	15 353	82 681	46 865	23 060	12 825	9 910	4 306	2
657	332	1 071	684	125	86	45	21	3
775	332	1 328	834	139	96	23	12	4
998	257	1 172	635	132	70	16	8	5
6 509	2 959	5 480	3 460	365	220	75	34	6
3 851	2 240	8 237	5 570	1 222	759	495	232	7
3 200	1 390	6 050	4 163	757	546	159	97	8
1 198	487	749	500	49	35	3	2	9
8 745	5 114	14 465	9 826	1 664	1 088	601	286	10
384	212	236	148	26	20	14	6	11
1 629	869	4 550	2 953	951	586	158	95	12
2 879	1 478	6 529	4 111	846	584	216	81	13
2 474	1 526	5 230	4 002	496	338	107	52	14
1 025	380	1 411	833	177	122	46	18	15
3 401	1 437	4 496	2 328	218	127	123	50	16
66 600	34 366	143 685	86 912	30 227	17 502	11 991	5 300	17
489	249	754	487	34	14	25	13	18
2 289	1 169	7 155	4 787	763	409	135	53	19
4 433	1 765	6 850	4 691	1 233	1 072	105	41	20
6 455	4 003	13 789	9 521	1 776	828	574	243	21
2 611	1 492	9 164	6 861	1 222	825	238	93	22
1 292	698	2 594	1 838	348	186	94	35	23
16 260	7 350	53 223	39 732	5 529	4 177	502	174	24
4 912	1 629	12 096	7 618	1 539	863	539	164	25
8 378	2 755	16 678	7 789	3 152	1 324	1 390	537	26
827	350	1 713	970	278	144	96	55	27
4 661	1 767	5 907	4 588	417	378	17	5	28
595	359	1 761	1 583	148	114	18	9	29
3 838	1 375	5 711	4 008	658	505	66	20	30
16 410	9 574	24 587	17 514	3 192	1 313	1 676	624	31
5 359	1 393	8 311	3 513	2 383	1 007	1 287	560	32
4 114	2 382	11 442	9 609	899	778	61	16	33
1 424	475	1 665	745	211	102	113	46	34
6 336	2 374	7 317	3 978	873	436	307	122	35
10 122	6 502	18 738	13 088	689	323	220	94	36
157	72	458	251	40	10	8	2	37
199	78	1 379	730	27	16	4	2	38
2 504	1 484	2 833	1 876	115	39	43	18	39
392	114	559	283	70	29	14	6	40
940	701	1 383	1 106	57	31	17	7	41
5 930	4 053	12 126	8 842	380	198	134	59	42
10 090	4 427	17 454	8 572	1 840	1 035	623	305	43
232	104	606	298	42	18	21	8	44
1 490	631	2 577	865	107	32	25	6	45
169	70	399	182	29	10	14	3	46
676	303	1 347	765	168	110	64	42	47
4 733	2 390	7 142	4 402	1 217	761	423	227	48
2 790	929	5 383	2 060	277	104	76	19	49
36 837	20 605	68 225	41 138	4 735	2 262	1 743	670	50
1 212	766	2 090	1 419	252	127	164	69	51
166	97	379	294	9	3	4	1	52
2 463	1 961	5 359	4 138	209	107	47	24	53
1 158	695	3 847	2 408	351	175	225	94	54
339	223	707	473	88	51	47	22	55
1 089	351	3 779	1 875	283	190	15	10	56
923	657	1 236	968	69	37	21	7	57
797	532	1 731	1 310	106	68	29	10	58
480	167	990	455	117	26	72	26	59
28 210	15 156	48 107	27 798	3 251	1 478	1 119	407	60
673	307	1 629	1 097	168	106	55	31	61
480	199	1 032	615	130	79	47	27	62
105	43	249	158	23	15	6	3	63
428	226	984	632	170	117	49	21	64
898	684	1 419	1 071	118	60	50	17	65
216 331	108 276	442 851	282 342	62 602	35 880	21 974	9 248	66

## 3.3 Wanderungen über die Grenzen Deutschlands 2001

Fort

Lfd. Nr.	Erdteil Staatsangehörigkeit	Insgesamt		Davon	
				unter 18	
		insgesamt	männlich	zusammen	männlich
1	Europa .....	490 645	310 936	55 287	28 571
2	Deutsch.....	109 507	61 592	20 145	10 532
3	Belgisch.....	1 623	938	169	85
4	Dänisch.....	2 160	1 145	189	92
5	Finnisch.....	2 478	1 051	261	125
6	Französisch.....	12 162	6 480	974	500
7	Griechisch.....	18 709	11 514	2 311	1 227
8	Britisch.....	10 639	6 279	1 007	511
9	Irish.....	2 092	1 062	92	48
10	Italienisch.....	33 164	21 128	4 612	2 388
11	Luxemburgisch.....	423	261	37	22
12	Niederländisch.....	5 224	3 156	562	295
13	Österreichisch.....	9 076	5 828	661	343
14	Portugiesisch.....	10 968	8 179	904	466
15	Schwedisch.....	2 686	1 346	279	137
16	Spanisch.....	9 004	4 561	492	263
17	EU-Zusammen.....	229 915	134 520	32 695	17 034
18	Albanisch.....	1 170	787	207	131
19	Bosnisch-herzegowinisch.....	11 173	6 859	2 102	1 043
20	Bulgarisch.....	7 974	5 804	151	71
21	Jugoslawisch1).....	37 668	24 374	9 023	4 656
22	Kroatisch.....	14 069	10 548	658	324
23	Mazedonisch.....	2 639	1 817	354	201
24	Polnisch.....	64 262	48 042	1 288	656
25	Rumänisch.....	18 369	12 606	460	210
26	Russisch.....	12 516	5 826	1 471	751
27	Schweizerisch.....	2 797	1 475	181	85
28	Slowakisch.....	9 703	6 489	250	133
29	Slowenisch.....	2 368	1 960	64	28
30	Tschechisch.....	8 526	5 304	351	155
31	Türkisch.....	36 495	24 664	4 475	2 333
32	Ukrainisch.....	5 959	2 481	512	262
33	Ungarisch.....	14 828	11 879	284	128
34	Weißrussisch (belarussisch).....	1 473	710	92	51
35	Übriges Europa.....	8 741	4 791	669	319
36	Afrika .....	21 031	15 362	2 486	1 480
37	Äthiopisch.....	700	424	58	27
38	Ghanaisch.....	814	533	74	36
39	Marokkanisch.....	2 667	1 851	179	103
40	Südafrikanisch.....	858	325	81	42
41	Tunesisch.....	1 259	938	109	62
42	Übriges Afrika.....	14 733	11 291	1 985	1 210
43	Amerika .....	26 710	13 708	3 167	1 565
44	Argentinisch.....	598	274	58	25
45	Brasilianisch.....	3 039	1 349	319	149
46	Chilenisch.....	460	226	52	27
47	Kanadisch.....	1 951	1 014	250	128
48	Amerikanisch.....	15 032	8 477	1 837	901
49	Übriges Amerika.....	5 630	2 368	651	335
50	Asien .....	61 019	39 388	7 342	4 059
51	Afghanisch.....	2 632	1 902	815	524
52	Bangladeschisch.....	655	588	52	36
53	Indisch.....	4 916	3 988	326	218
54	Iranisch.....	4 624	2 985	567	296
55	Israelisch.....	699	445	90	43
56	Japanisch.....	5 047	2 534	944	475
57	Libanesisch.....	1 598	1 239	233	139
58	Pakistanisch.....	2 527	2 167	200	106
59	Srilankisch.....	2 298	1 695	259	135
60	Übriges Asien.....	36 023	21 845	3 856	2 087
61	Australien und Ozeanien.....	1 862	1 068	162	82
62	Australien.....	1 289	646	134	64
63	Neuseeland.....	272	140	25	15
64	Staatenlose.....	2 405	1 382	326	184
65	Übrige.....	2 822	2 045	528	288
66	Insgesamt.....	606 494	383 889	69 298	36 229

1) Aus Serbien/Montenegro.

wanderung

nach ausgewählten Staatsangehörigkeiten und Altersgruppen

züge

Im Alter von ... bis unter ... Jahren								Lfd. Nr.
18 - 25		25 - 50		50 - 65		65 und mehr		
zusammen	männlich	zusammen	männlich	zusammen	männlich	zusammen	männlich	
88 931	46 080	280 410	195 981	49 064	31 897	16 953	8 407	1
13 816	7 151	59 414	34 336	12 056	7 579	4 076	1 994	2
425	205	843	543	143	84	43	21	3
577	229	1 184	693	173	113	37	18	4
804	184	1 225	640	164	88	24	14	5
4 257	1 861	6 219	3 718	579	342	133	59	6
2 585	1 446	10 081	6 741	2 399	1 369	1 333	731	7
2 379	921	6 148	4 084	942	663	163	100	8
937	351	991	612	65	49	7	2	9
6 647	3 903	17 652	12 016	3 068	2 092	1 185	729	10
132	70	219	148	24	15	11	6	11
988	503	2 915	1 863	631	421	128	74	12
1 574	820	5 422	3 728	1 141	803	278	134	13
1 809	1 220	6 893	5 552	1 122	792	240	149	14
754	243	1 348	766	246	162	59	38	15
1 978	774	4 740	2 498	1 128	634	666	392	16
39 662	19 881	125 294	77 938	23 881	15 206	8 383	4 461	17
245	156	643	463	54	28	21	9	18
1 526	825	6 168	4 212	1 012	599	365	180	19
1 274	534	5 191	4 056	1 232	1 091	126	52	20
6 185	4 423	18 048	12 855	2 845	1 603	1 567	837	21
1 633	1 082	8 785	7 227	2 098	1 422	895	493	22
479	308	1 365	1 060	310	180	131	68	23
9 746	5 226	46 516	37 073	5 914	4 760	798	327	24
2 672	1 110	12 383	9 557	2 173	1 525	681	204	25
2 898	1 136	6 007	3 156	1 533	601	607	182	26
536	207	1 673	951	286	170	121	62	27
3 465	1 383	5 518	4 547	454	423	16	3	28
410	282	1 592	1 438	247	184	55	28	29
2 748	995	4 645	3 552	660	558	122	44	30
6 688	4 699	18 282	14 165	4 348	2 170	2 702	1 297	31
1 884	521	2 888	1 463	499	176	176	59	32
3 045	1 798	10 397	9 023	1 003	887	99	43	33
617	255	654	355	80	38	30	11	34
3 218	1 259	4 361	2 890	435	276	58	47	35
4 564	3 251	12 840	9 930	819	523	322	178	36
111	61	468	305	44	22	19	9	37
59	37	645	436	31	20	5	4	38
671	369	1 561	1 214	152	93	104	72	39
314	67	392	178	47	23	24	15	40
284	198	756	603	83	60	27	15	41
3 125	2 519	9 018	7 194	462	305	143	63	42
6 790	3 166	14 063	7 535	1 945	1 057	745	385	43
139	58	335	159	50	27	16	5	44
863	446	1 714	710	125	40	18	4	45
69	32	284	144	32	16	23	7	46
450	195	1 032	571	140	75	79	45	47
3 876	1 909	7 452	4 563	1 329	800	538	304	48
1 393	526	3 246	1 388	269	99	71	20	49
10 303	6 420	37 797	26 142	4 001	2 149	1 576	618	50
598	484	1 054	809	101	63	64	22	51
132	126	448	415	17	9	6	2	52
949	835	3 312	2 757	261	142	68	36	53
429	282	2 768	1 970	491	281	369	156	54
75	51	404	279	74	45	56	27	55
690	258	2 994	1 516	380	258	39	27	56
341	268	906	760	82	53	36	19	57
383	336	1 760	1 602	140	105	44	18	58
444	348	1 416	1 136	127	59	52	17	59
6 262	3 432	22 735	14 898	2 328	1 134	842	294	60
417	153	1 054	697	165	101	64	35	61
311	112	657	365	125	72	62	33	62
83	24	142	88	21	12	1	1	63
476	203	1 408	868	164	112	31	15	64
628	500	1 395	1 104	190	112	81	41	65
112 109	59 773	348 967	242 257	56 348	35 951	19 772	9 679	66

## 3.3 Wanderungen über die Grenzen Deutschlands 2001

Sal

Lfd. Nr.	Erdteil  Staatsangehörigkeit	Insgesamt		Davon	
				unter 18	
		insgesamt	männlich	zusammen	männlich
1	Europa .....	175 457	72 743	45 014	22 752
2	Deutsch.....	84 451	43 103	29 287	14 814
3	Belgisch.....	515	304	71	34
4	Dänisch.....	313	233	19	12
5	Finnisch.....	145	55	44	11
6	Französisch.....	1 289	719	48	26
7	Griechisch.....	- 2 556	- 1 459	37	27
8	Britisch.....	514	409	- 20	- 19
9	Irish.....	- 28	- 8	- 27	- 18
10	Italienisch.....	- 4 377	- 3 026	- 1 300	- 600
11	Luxemburgisch.....	320	173	46	26
12	Niederländisch.....	3 222	1 961	596	319
13	Österreichisch.....	2 538	987	483	218
14	Portugiesisch.....	- 1 681	- 1 740	76	55
15	Schwedisch.....	320	179	68	35
16	Spanisch.....	- 352	- 401	- 78	- 45
17	EU-Zusammen.....	84 633	41 489	29 350	14 895
18	Albanisch.....	320	90	- 19	- 17
19	Bosnisch-herzegowinisch.....	1 483	770	212	168
20	Bulgarisch.....	5 182	2 015	384	179
21	Jugoslawisch1).....	- 8 889	- 6 509	- 2 838	- 1 386
22	Kroatisch.....	46	- 839	222	114
23	Mazedonisch.....	2 660	1 472	617	331
24	Polnisch.....	14 771	5 116	2 231	1 069
25	Rumänisch.....	1 773	- 1 836	596	286
26	Russisch.....	23 414	9 785	4 861	2 455
27	Schweizerisch.....	371	171	73	42
28	Slowakisch.....	1 671	424	122	42
29	Slowenisch.....	221	142	3	9
30	Tschechisch.....	2 460	942	362	183
31	Türkisch.....	18 200	8 735	4 355	2 041
32	Ukrainisch.....	14 348	5 536	2 455	1 282
33	Ungarisch.....	2 211	1 166	239	132
34	Weißrussisch (belarussisch).....	2 457	921	425	212
35	Übriges Europa.....	8 125	3 153	1 364	715
36	Afrika .....	14 770	8 647	3 546	2 522
37	Äthiopisch.....	122	- 23	101	39
38	Ghanaisch.....	1 096	462	227	133
39	Marokkanisch.....	3 294	1 798	287	129
40	Südafrikanisch.....	315	174	57	25
41	Tunesisch.....	1 322	1 015	75	46
42	Übriges Afrika.....	8 621	5 221	2 799	2 150
43	Amerika .....	8 979	3 445	2 515	1 249
44	Argentinisch.....	419	219	58	40
45	Brasilianisch.....	1 922	566	443	232
46	Chilenisch.....	271	101	68	35
47	Kanadisch.....	636	376	82	42
48	Amerikanisch.....	946	541	626	337
49	Übriges Amerika.....	4 785	1 642	1 238	563
50	Asien .....	72 301	37 979	14 438	8 633
51	Afghanisch.....	3 752	2 232	1 851	1 229
52	Bangladeschisch.....	- 30	- 153	15	4
53	Indisch.....	4 033	2 841	545	381
54	Iranisch.....	2 116	1 051	592	368
55	Israelisch.....	679	430	107	63
56	Japanisch.....	1 147	405	84	38
57	Libanesisch.....	1 021	636	137	67
58	Pakistanisch.....	647	58	311	199
59	Srilankisch.....	- 341	- 846	39	40
60	Übriges Asien.....	59 277	31 325	10 757	6 244
61	Australien und Ozeanien.....	1 016	653	191	98
62	Australien.....	674	410	140	72
63	Neuseeland.....	176	115	40	21
64	Staatenlose.....	- 396	- 189	52	13
65	Übrige.....	596	316	405	241
66	Insgesamt.....	272 723	123 594	66 161	35 508

1) Aus Serbien/Montenegro.



wanderung

nach ausgewählten Staatsangehörigkeiten und Altersgruppen

do

im Alter von ... bis unter ... Jahren								Lfd. Nr.
18 - 25		25 - 50		50 - 65		65 und mehr		
zusammen	männlich	zusammen	männlich	zusammen	männlich	zusammen	männlich	
68 352	29 445	53 992	20 763	5 818	80	2 281	- 297	1
15 059	8 202	23 267	12 529	11 004	5 246	5 834	2 312	2
232	127	228	141	- 18	2	2	-	3
198	103	144	141	- 34	- 17	- 14	- 6	4
194	73	- 53	- 5	- 32	- 18	- 8	- 6	5
2 252	1 098	- 739	- 258	- 214	- 122	- 58	- 25	6
1 266	794	- 1 844	- 1 171	- 1 177	- 610	- 838	- 499	7
821	469	- 98	79	- 185	- 117	- 4	- 3	8
261	136	- 242	- 112	- 16	- 14	- 4	-	9
2 098	1 211	- 3 187	- 2 190	- 1 404	- 1 004	- 584	- 443	10
252	142	17	-	2	5	3	-	11
641	366	1 635	1 090	320	165	30	21	12
1 305	658	1 107	383	- 295	- 219	- 62	- 53	13
665	306	- 1 663	- 1 550	- 626	- 454	- 133	- 97	14
271	137	63	67	- 69	- 40	- 13	- 20	15
1 423	663	- 244	- 170	- 910	- 507	- 543	- 342	16
26 938	14 485	18 391	8 974	6 346	2 296	3 608	839	17
244	93	111	24	- 20	- 14	4	4	18
763	344	987	575	- 249	- 190	- 230	- 127	19
3 159	1 231	1 659	635	1	- 19	- 21	- 11	20
270	- 420	- 4 259	- 3 334	- 1 069	- 775	- 993	- 594	21
978	410	379	- 366	- 876	- 597	- 657	- 400	22
813	390	1 229	778	38	6	- 37	- 33	23
6 514	2 124	6 707	2 659	- 385	- 583	- 296	- 153	24
2 240	519	- 287	- 1 939	- 634	- 662	- 142	- 40	25
5 480	1 619	10 671	4 633	1 619	723	783	355	26
291	143	40	19	- 8	- 26	- 25	- 7	27
1 196	384	389	41	- 37	- 45	1	2	28
185	77	169	145	- 99	- 70	- 37	- 19	29
1 090	380	1 066	456	- 2	- 53	- 56	- 24	30
9 722	4 875	6 305	3 349	- 1 156	- 857	- 1 026	- 673	31
3 475	872	5 423	2 050	1 884	831	1 111	501	32
1 069	584	1 045	586	- 104	- 109	- 38	- 27	33
807	220	1 011	390	131	64	83	35	34
3 118	1 115	2 956	1 088	438	160	249	75	35
5 558	3 251	5 898	3 158	- 130	- 200	- 102	- 84	36
46	11	- 10	- 54	- 4	- 12	- 11	- 7	37
140	41	734	294	- 4	- 4	- 1	- 2	38
1 833	1 115	1 272	662	- 37	- 54	- 61	- 54	39
78	47	167	105	23	6	- 10	- 9	40
656	503	627	503	- 26	- 29	- 10	- 8	41
2 805	1 534	3 108	1 648	- 82	- 107	- 9	- 4	42
3 300	1 261	3 391	1 037	- 105	- 22	- 122	- 80	43
93	46	271	139	- 8	- 9	5	3	44
627	185	863	155	- 18	- 8	7	2	45
100	38	115	38	- 3	- 6	- 9	- 4	46
226	108	315	194	28	35	- 15	- 3	47
857	481	- 310	- 161	- 112	- 39	- 115	- 77	48
1 397	403	2 137	672	8	5	5	- 1	49
26 534	14 185	30 428	14 996	734	113	167	52	50
614	282	1 036	610	151	64	100	47	51
34	- 29	- 69	- 121	- 8	- 6	- 2	- 1	52
1 514	1 126	2 047	1 381	- 52	- 35	- 21	- 12	53
729	413	1 079	438	- 140	- 106	- 144	- 62	54
264	172	303	194	14	6	- 9	- 5	55
399	93	785	359	- 97	- 68	- 24	- 17	56
582	389	330	208	- 13	- 16	- 15	- 12	57
414	196	- 29	- 292	- 34	- 37	- 15	- 8	58
36	- 181	- 426	- 681	- 10	- 33	20	9	59
21 948	11 724	25 372	12 900	923	344	277	113	60
256	154	575	400	3	5	- 9	- 4	61
169	87	375	250	5	7	- 15	- 6	62
22	19	107	70	2	3	5	2	63
- 48	23	- 424	- 236	6	5	18	6	64
270	184	24	- 33	- 72	- 52	- 31	- 24	65
104 222	48 503	93 884	40 085	6 254	- 71	2 202	- 431	66

### 3 Außenwanderung

#### 3.4 Wanderungen über die Grenzen Deutschlands 2001 nach Einzelaltersjahren und Geschlecht

Alter von... bis unter... Jahren	Zugezogene			Fortgezogene			Saldo		
	insgesamt	männlich	weiblich	insgesamt	männlich	weiblich	insgesamt	männlich	weiblich
Personen insgesamt									
unter 1.....	5 343	2 850	2 493	1 368	730	638	3 975	2 120	1 855
1 - 2.....	8 776	4 749	4 027	4 309	2 296	2 013	4 467	2 453	2 014
2 - 3.....	8 028	4 259	3 769	4 680	2 451	2 229	3 348	1 808	1 540
3 - 4.....	7 587	3 866	3 721	4 816	2 401	2 415	2 771	1 465	1 306
4 - 5.....	7 349	3 794	3 555	4 740	2 425	2 315	2 609	1 369	1 240
zusammen..	37 083	19 518	17 565	19 913	10 303	9 610	17 170	9 215	7 955
5 - 6.....	7 247	3 637	3 610	4 650	2 359	2 291	2 597	1 278	1 319
6 - 7.....	7 172	3 681	3 491	5 039	2 616	2 423	2 133	1 065	1 068
7 - 8.....	6 997	3 557	3 440	4 863	2 463	2 400	2 134	1 094	1 040
8 - 9.....	6 699	3 473	3 226	3 871	1 995	1 876	2 828	1 478	1 350
9 - 10.....	6 687	3 400	3 287	3 653	1 908	1 745	3 034	1 492	1 542
zusammen..	34 802	17 748	17 054	22 076	11 341	10 735	12 726	6 407	6 319
10 - 11.....	6 689	3 506	3 183	3 621	1 905	1 716	3 068	1 601	1 467
11 - 12.....	6 764	3 480	3 284	3 444	1 757	1 687	3 320	1 723	1 597
12 - 13.....	6 753	3 450	3 303	3 138	1 615	1 523	3 615	1 835	1 780
13 - 14.....	6 896	3 599	3 297	3 140	1 631	1 509	3 756	1 968	1 788
14 - 15.....	7 026	3 644	3 382	2 899	1 511	1 388	4 127	2 133	1 994
zusammen..	34 128	17 679	16 449	16 242	8 419	7 823	17 886	9 260	8 626
15 - 16.....	7 506	3 987	3 519	2 828	1 442	1 386	4 678	2 545	2 133
16 - 17.....	10 194	5 898	4 296	3 519	1 890	1 629	6 675	4 008	2 667
17 - 18.....	11 746	6 907	4 839	4 720	2 834	1 886	7 026	4 073	2 953
18 - 19.....	15 466	8 024	7 442	6 452	3 708	2 744	9 014	4 316	4 698
19 - 20.....	23 956	11 162	12 794	9 538	5 131	4 407	14 418	6 031	8 387
zusammen..	68 868	35 978	32 890	27 057	15 005	12 052	41 811	20 973	20 838
20 - 21.....	29 587	13 462	16 125	13 308	6 544	6 764	16 279	6 918	9 361
21 - 22.....	34 199	16 217	17 982	18 373	9 180	9 193	15 826	7 037	8 789
22 - 23.....	37 322	18 611	18 711	20 428	10 539	9 889	16 894	8 072	8 822
23 - 24.....	38 603	20 336	18 267	21 922	12 033	9 889	16 681	8 303	8 378
24 - 25.....	37 198	20 464	16 734	22 088	12 638	9 450	15 110	7 826	7 284
zusammen..	176 909	89 090	87 819	96 119	50 934	45 185	80 790	38 156	42 634
25 - 26.....	34 407	19 856	14 551	21 577	12 913	8 664	12 830	6 943	5 887
26 - 27.....	31 791	19 242	12 549	20 811	13 232	7 579	10 980	6 010	4 970
27 - 28.....	29 169	17 896	11 273	19 687	12 915	6 772	9 482	4 981	4 501
28 - 29.....	26 689	16 558	10 131	19 045	12 481	6 564	7 644	4 077	3 567
29 - 30.....	25 624	15 887	9 737	18 998	12 626	6 372	6 626	3 261	3 365
zusammen..	147 680	89 439	58 241	100 118	64 167	35 951	47 562	25 272	22 290

### 3 Außenwanderung

#### 3.4 Wanderungen über die Grenzen Deutschlands 2001 nach Einzelaltersjahren und Geschlecht

Alter von... bis unter... Jahren	Zugezogene			Fortgezogene			Saldo		
	insgesamt	männlich	weiblich	insgesamt	männlich	weiblich	insgesamt	männlich	weiblich
Personen insgesamt									
30 - 31.....	23 231	14 415	8 816	18 281	12 313	5 968	4 950	2 102	2 848
31 - 32.....	22 909	14 679	8 230	18 180	12 487	5 693	4 729	2 192	2 537
32 - 33.....	20 727	13 298	7 429	17 252	11 899	5 353	3 475	1 399	2 076
33 - 34.....	19 750	12 662	7 088	16 845	11 747	5 098	2 905	915	1 990
34 - 35.....	18 403	11 751	6 652	15 765	10 949	4 816	2 638	802	1 836
zusammen..	105 020	66 805	38 215	86 323	59 395	26 928	18 697	7 410	11 287
35 - 36.....	17 321	11 161	6 160	14 917	10 485	4 432	2 404	676	1 728
36 - 37.....	16 919	11 108	5 811	14 884	10 554	4 330	2 035	554	1 481
37 - 38.....	15 716	10 344	5 372	13 942	9 875	4 067	1 774	469	1 305
38 - 39.....	15 188	10 060	5 128	13 136	9 412	3 724	2 052	648	1 404
39 - 40.....	14 782	9 908	4 874	12 460	9 060	3 400	2 322	848	1 474
zusammen..	79 926	52 581	27 345	69 339	49 386	19 953	10 587	3 195	7 392
40 - 41.....	13 780	9 025	4 755	11 594	8 441	3 153	2 186	584	1 602
41 - 42.....	13 906	9 266	4 640	11 591	8 555	3 036	2 315	711	1 604
42 - 43.....	12 505	8 244	4 261	10 688	7 907	2 781	1 817	337	1 480
43 - 44.....	11 783	7 950	3 833	10 023	7 525	2 498	1 760	425	1 335
44 - 45.....	11 324	7 754	3 570	9 540	7 190	2 350	1 784	564	1 220
zusammen..	63 298	42 239	21 059	53 436	39 618	13 818	9 862	2 621	7 241
45 - 46.....	10 847	7 318	3 529	9 159	6 871	2 288	1 688	447	1 241
46 - 47.....	10 253	6 813	3 440	8 610	6 437	2 173	1 643	376	1 267
47 - 48.....	9 318	6 183	3 135	7 987	5 976	2 011	1 331	207	1 124
48 - 49.....	8 616	5 763	2 853	7 358	5 545	1 813	1 258	218	1 040
49 - 50.....	7 893	5 201	2 692	6 637	4 862	1 775	1 256	339	917
zusammen..	46 927	31 278	15 649	39 751	29 691	10 060	7 176	1 587	5 589
50 - 51.....	7 240	4 589	2 651	6 087	4 352	1 735	1 153	237	916
51 - 52.....	6 861	4 318	2 543	5 745	4 021	1 724	1 116	297	819
52 - 53.....	6 239	3 835	2 404	5 271	3 688	1 583	968	147	821
53 - 54.....	5 441	3 277	2 164	4 713	3 164	1 549	728	113	615
54 - 55.....	5 018	3 009	2 009	4 316	2 829	1 487	702	180	522
zusammen..	30 799	19 028	11 771	26 132	18 054	8 078	4 667	974	3 693
55 - 56.....	3 974	2 300	1 674	3 587	2 249	1 338	387	51	336
56 - 57.....	3 244	1 844	1 400	3 062	1 892	1 170	182	- 48	230
57 - 58.....	2 964	1 714	1 250	3 036	1 865	1 171	- 72	- 151	79
58 - 59.....	2 802	1 599	1 203	2 737	1 683	1 054	65	- 84	149
59 - 60.....	2 866	1 472	1 394	2 658	1 476	1 182	208	- 4	212
zusammen..	15 850	8 929	6 921	15 080	9 165	5 915	770	- 236	1 006

### 3 Außenwanderung

#### 3.4 Wanderungen über die Grenzen Deutschlands 2001 nach Einzelaltersjahren und Geschlecht

Alter von... bis unter... Jahren	Zugezogene			Fortgezogene			Saldo		
	insgesamt	männlich	weiblich	insgesamt	männlich	weiblich	insgesamt	männlich	weiblich
Personen insgesamt									
60 - 61.....	3 273	1 689	1 584	3 314	1 937	1 377	- 41	- 248	207
61 - 62.....	3 329	1 670	1 659	3 509	2 007	1 502	- 180	- 337	157
62 - 63.....	3 140	1 585	1 555	2 933	1 683	1 250	207	- 98	305
63 - 64.....	3 278	1 605	1 673	2 862	1 684	1 178	416	- 79	495
64 - 65.....	2 933	1 374	1 559	2 518	1 421	1 097	415	- 47	462
zusammen..	15 953	7 923	8 030	15 136	8 732	6 404	817	- 809	1 626
65 - 66.....	2 662	1 313	1 349	2 467	1 474	993	195	- 161	356
66 - 67.....	2 201	1 072	1 129	2 055	1 172	883	146	- 100	246
67 - 68.....	1 807	880	927	1 768	1 005	763	39	- 125	164
68 - 69.....	1 516	719	797	1 566	847	719	- 50	- 128	78
69 - 70.....	1 520	694	826	1 469	786	683	51	- 92	143
zusammen..	9 706	4 678	5 028	9 325	5 284	4 041	381	- 606	987
70 - 71.....	1 436	619	817	1 208	629	579	228	- 10	238
71 - 72.....	1 427	616	811	1 257	584	673	170	32	138
72 - 73.....	1 259	538	721	1 035	483	552	224	55	169
73 - 74.....	1 141	449	692	845	375	470	296	74	222
74 - 75.....	993	377	616	796	340	456	197	37	160
zusammen..	6 256	2 599	3 657	5 141	2 411	2 730	1 115	188	927
75 - 76.....	963	341	622	715	300	415	248	41	207
76 - 77.....	818	276	542	660	279	381	158	- 3	161
77 - 78.....	645	232	413	504	196	308	141	36	105
78 - 79.....	557	185	372	495	178	317	62	7	55
79 - 80.....	500	173	327	418	156	262	82	17	65
zusammen..	3 483	1 207	2 276	2 792	1 109	1 683	691	98	593
80 - 81.....	410	119	291	438	158	280	- 28	- 39	11
81 - 82.....	379	129	250	381	150	231	- 2	- 21	19
82 - 83.....	295	103	192	226	74	152	69	29	40
83 - 84.....	207	61	146	170	65	105	37	- 4	41
84 - 85.....	151	44	107	134	50	84	17	- 6	23
zusammen..	1 442	456	986	1 349	497	852	93	- 41	134
85 - 86.....	150	50	100	149	54	95	1	- 4	5
86 - 87.....	170	41	129	131	42	89	39	- 1	40
87 - 88.....	167	41	126	137	48	89	30	- 7	37
88 - 89.....	132	41	91	133	35	98	- 1	6	- 7
89 - 90.....	124	38	86	132	35	97	- 8	3	- 11
zusammen..	743	211	532	682	214	468	61	- 3	64
90 und mehr..	344	97	247	483	164	319	- 139	- 67	- 72
Insgesamt...	879 217	507 483	371 734	606 494	383 889	222 605	272 723	123 594	149 129

### 3 Außenwanderung

#### 3.4.1 Wanderungen über die Grenzen Deutschlands 2001 nach Einzelaltersjahren und Geschlecht

Alter von... bis unter... Jahren	Zugezogene			Fortgezogene			Saldo		
	insgesamt	männlich	weiblich	insgesamt	männlich	weiblich	insgesamt	männlich	weiblich
Deutsche									
unter 1.....	2 521	1 365	1 156	513	271	242	2 008	1 094	914
1 - 2.....	3 416	1 814	1 602	1 442	800	642	1 974	1 014	960
2 - 3.....	2 820	1 494	1 326	1 413	728	685	1 407	766	641
3 - 4.....	2 773	1 382	1 391	1 479	718	761	1 294	664	630
4 - 5.....	2 621	1 341	1 280	1 402	726	676	1 219	615	604
zusammen..	14 151	7 396	6 755	6 249	3 243	3 006	7 902	4 153	3 749
5 - 6.....	2 486	1 263	1 223	1 370	732	638	1 116	531	585
6 - 7.....	2 566	1 291	1 275	1 578	832	746	988	459	529
7 - 8.....	2 575	1 287	1 288	1 517	773	744	1 058	514	544
8 - 9.....	2 528	1 304	1 224	1 127	563	564	1 401	741	660
9 - 10.....	2 542	1 293	1 249	1 082	556	526	1 460	737	723
zusammen..	12 697	6 438	6 259	6 674	3 456	3 218	6 023	2 982	3 041
10 - 11.....	2 604	1 322	1 282	1 082	544	538	1 522	778	744
11 - 12.....	2 711	1 394	1 317	991	476	515	1 720	918	802
12 - 13.....	2 751	1 373	1 378	886	461	425	1 865	912	953
13 - 14.....	2 800	1 437	1 363	847	435	412	1 953	1 002	951
14 - 15.....	2 864	1 459	1 405	810	433	377	2 054	1 026	1 028
zusammen..	13 730	6 985	6 745	4 616	2 349	2 267	9 114	4 636	4 478
15 - 16.....	2 865	1 455	1 410	768	400	368	2 097	1 055	1 042
16 - 17.....	2 911	1 481	1 430	830	446	384	2 081	1 035	1 046
17 - 18.....	3 078	1 591	1 487	1 008	638	370	2 070	953	1 117
18 - 19.....	3 811	2 035	1 776	1 145	653	492	2 666	1 382	1 284
19 - 20.....	4 359	2 277	2 082	1 475	774	701	2 884	1 503	1 381
zusammen..	17 024	8 839	8 185	5 226	2 911	2 315	11 798	5 928	5 870
20 - 21.....	4 284	2 233	2 051	1 854	968	886	2 430	1 265	1 165
21 - 22.....	4 306	2 274	2 032	2 105	1 069	1 036	2 201	1 205	996
22 - 23.....	4 077	2 241	1 836	2 268	1 143	1 125	1 809	1 098	711
23 - 24.....	3 992	2 124	1 868	2 412	1 269	1 143	1 580	855	725
24 - 25.....	4 046	2 169	1 877	2 557	1 275	1 282	1 489	894	595
zusammen..	20 705	11 041	9 664	11 196	5 724	5 472	9 509	5 317	4 192
25 - 26.....	3 851	2 143	1 708	2 560	1 277	1 283	1 291	866	425
26 - 27.....	3 820	2 116	1 704	2 683	1 411	1 272	1 137	705	432
27 - 28.....	3 500	1 917	1 583	2 692	1 401	1 291	808	516	292
28 - 29.....	3 293	1 869	1 424	2 661	1 412	1 249	632	457	175
29 - 30.....	3 410	1 900	1 510	2 855	1 533	1 322	555	367	188
zusammen..	17 874	9 945	7 929	13 451	7 034	6 417	4 423	2 911	1 512

### 3 Außenwanderung

#### 3.4.1 Wanderungen über die Grenzen Deutschlands 2001 nach Einzelaltersjahren und Geschlecht

Alter von... bis unter... Jahren	Zugezogene			Fortgezogene			Saldo		
	insgesamt	männlich	weiblich	insgesamt	männlich	weiblich	insgesamt	männlich	weiblich
Deutsche									
30 - 31.....	3 361	1 886	1 475	3 131	1 722	1 409	230	164	66
31 - 32.....	3 370	1 905	1 465	3 107	1 742	1 365	263	163	100
32 - 33.....	3 325	1 939	1 386	3 067	1 734	1 333	258	205	53
33 - 34.....	3 452	1 955	1 497	3 047	1 761	1 286	405	194	211
34 - 35.....	3 638	2 101	1 537	3 149	1 830	1 319	489	271	218
zusammen..	17 146	9 786	7 360	15 501	8 789	6 712	1 645	997	648
35 - 36.....	3 584	2 047	1 537	3 043	1 800	1 243	541	247	294
36 - 37.....	3 436	1 985	1 451	2 962	1 743	1 219	474	242	232
37 - 38.....	3 673	2 128	1 545	2 952	1 707	1 245	721	421	300
38 - 39.....	3 619	2 076	1 543	2 629	1 541	1 088	990	535	455
39 - 40.....	3 591	2 101	1 490	2 482	1 482	1 000	1 109	619	490
zusammen..	17 903	10 337	7 566	14 068	8 273	5 795	3 835	2 064	1 771
40 - 41.....	3 527	1 994	1 533	2 296	1 399	897	1 231	595	636
41 - 42.....	3 584	2 057	1 527	2 127	1 274	853	1 457	783	674
42 - 43.....	3 356	1 888	1 468	2 052	1 296	756	1 304	592	712
43 - 44.....	3 128	1 753	1 375	1 744	1 094	650	1 384	659	725
44 - 45.....	2 974	1 716	1 258	1 608	1 012	596	1 366	704	662
zusammen..	16 569	9 408	7 161	9 827	6 075	3 752	6 742	3 333	3 409
45 - 46.....	2 826	1 570	1 256	1 496	926	570	1 330	644	686
46 - 47.....	2 760	1 548	1 212	1 388	900	488	1 372	648	724
47 - 48.....	2 678	1 465	1 213	1 288	797	491	1 390	668	722
48 - 49.....	2 487	1 407	1 080	1 262	829	433	1 225	578	647
49 - 50.....	2 438	1 399	1 039	1 133	713	420	1 305	686	619
zusammen..	13 189	7 389	5 800	6 567	4 165	2 402	6 622	3 224	3 398
50 - 51.....	2 443	1 380	1 063	1 111	693	418	1 332	687	645
51 - 52.....	2 203	1 250	953	1 071	696	375	1 132	554	578
52 - 53.....	2 134	1 181	953	985	615	370	1 149	566	583
53 - 54.....	1 796	1 002	794	886	546	340	910	456	454
54 - 55.....	1 569	897	672	837	518	319	732	379	353
zusammen..	10 145	5 710	4 435	4 890	3 068	1 822	5 255	2 642	2 613
55 - 56.....	1 185	681	504	698	417	281	487	264	223
56 - 57.....	949	561	388	640	397	243	309	164	145
57 - 58.....	1 051	639	412	781	493	288	270	146	124
58 - 59.....	1 076	655	421	722	490	232	354	165	189
59 - 60.....	1 182	620	562	644	387	257	538	233	305
zusammen..	5 443	3 156	2 287	3 485	2 184	1 301	1 958	972	986

### 3 Außenwanderung

#### 3.4.1 Wanderungen über die Grenzen Deutschlands 2001 nach Einzelaltersjahren und Geschlecht

Alter von... bis unter... Jahren	Zugezogene			Fortgezogene			Saldo		
	insgesamt	männlich	weiblich	insgesamt	männlich	weiblich	insgesamt	männlich	weiblich
Deutsche									
60 - 61.....	1 571	888	683	906	567	339	665	321	344
61 - 62.....	1 512	836	676	851	542	309	661	294	367
62 - 63.....	1 513	777	736	718	449	269	795	328	467
63 - 64.....	1 549	801	748	670	441	229	879	360	519
64 - 65.....	1 327	657	670	536	328	208	791	329	462
zusammen..	7 472	3 959	3 513	3 681	2 327	1 354	3 791	1 632	2 159
65 - 66.....	1 285	651	634	509	308	201	776	343	433
66 - 67.....	1 042	530	512	388	255	133	654	275	379
67 - 68.....	733	370	363	316	195	121	417	175	242
68 - 69.....	577	290	287	221	114	107	356	176	180
69 - 70.....	626	297	329	211	120	91	415	177	238
zusammen..	4 263	2 138	2 125	1 645	992	653	2 618	1 146	1 472
70 - 71.....	676	297	379	185	106	79	491	191	300
71 - 72.....	655	308	347	237	105	132	418	203	215
72 - 73.....	592	251	341	193	107	86	399	144	255
73 - 74.....	577	239	338	175	79	96	402	160	242
74 - 75.....	504	204	300	171	75	96	333	129	204
zusammen..	3 004	1 299	1 705	961	472	489	2 043	827	1 216
75 - 76.....	488	169	319	157	67	90	331	102	229
76 - 77.....	373	130	243	163	72	91	210	58	152
77 - 78.....	288	109	179	107	49	58	181	60	121
78 - 79.....	244	87	157	148	54	94	96	33	63
79 - 80.....	175	64	111	109	45	64	66	19	47
zusammen..	1 568	559	1 009	684	287	397	884	272	612
80 - 81.....	166	52	114	114	40	74	52	12	40
81 - 82.....	156	51	105	123	49	74	33	2	31
82 - 83.....	115	40	75	54	17	37	61	23	38
83 - 84.....	84	27	57	62	21	41	22	6	16
84 - 85.....	49	15	34	38	13	25	11	2	9
zusammen..	570	185	385	391	140	251	179	45	134
85 - 86.....	52	18	34	45	16	29	7	2	5
86 - 87.....	72	14	58	45	11	34	27	3	24
87 - 88.....	87	17	70	51	13	38	36	4	32
88 - 89.....	65	19	46	55	11	44	10	8	2
89 - 90.....	65	16	49	56	12	44	9	4	5
zusammen..	341	84	257	252	63	189	89	21	68
90 und mehr..	1 252	353	899	895	266	629	357	87	270
Insgesamt...	193 958	104 695	89 263	109 507	61 592	47 915	84 451	43 103	41 348

### 3 Außenwanderung

#### 3.4.2 Wanderungen über die Grenzen Deutschlands 2001 nach Einzelaltersjahren und Geschlecht

Alter von... bis unter... Jahren	Zugezogene			Fortgezogene			Saldo		
	insgesamt	männlich	weiblich	insgesamt	männlich	weiblich	insgesamt	männlich	weiblich
Nichtdeutsche									
unter 1.....	2 822	1 485	1 337	855	459	396	1 967	1 026	941
1 - 2.....	5 360	2 935	2 425	2 867	1 496	1 371	2 493	1 439	1 054
2 - 3.....	5 208	2 765	2 443	3 267	1 723	1 544	1 941	1 042	899
3 - 4.....	4 814	2 484	2 330	3 337	1 683	1 654	1 477	801	676
4 - 5.....	4 728	2 453	2 275	3 338	1 699	1 639	1 390	754	636
zusammen...	22 932	12 122	10 810	13 664	7 060	6 604	9 268	5 062	4 206
5 - 6.....	4 761	2 374	2 387	3 280	1 627	1 653	1 481	747	734
6 - 7.....	4 606	2 390	2 216	3 461	1 784	1 677	1 145	606	539
7 - 8.....	4 422	2 270	2 152	3 346	1 690	1 656	1 076	580	496
8 - 9.....	4 171	2 169	2 002	2 744	1 432	1 312	1 427	737	690
9 - 10.....	4 145	2 107	2 038	2 571	1 352	1 219	1 574	755	819
zusammen...	22 105	11 310	10 795	15 402	7 885	7 517	6 703	3 425	3 278
10 - 11.....	4 085	2 184	1 901	2 539	1 361	1 178	1 546	823	723
11 - 12.....	4 053	2 086	1 967	2 453	1 281	1 172	1 600	805	795
12 - 13.....	4 002	2 077	1 925	2 252	1 154	1 098	1 750	923	827
13 - 14.....	4 096	2 162	1 934	2 293	1 196	1 097	1 803	966	837
14 - 15.....	4 162	2 185	1 977	2 089	1 078	1 011	2 073	1 107	966
zusammen...	20 398	10 694	9 704	11 626	6 070	5 556	8 772	4 624	4 148
15 - 16.....	4 641	2 532	2 109	2 060	1 042	1 018	2 581	1 490	1 091
16 - 17.....	7 283	4 417	2 866	2 689	1 444	1 245	4 594	2 973	1 621
17 - 18.....	8 668	5 316	3 352	3 712	2 196	1 516	4 956	3 120	1 836
18 - 19.....	11 655	5 989	5 666	5 307	3 055	2 252	6 348	2 934	3 414
19 - 20.....	19 597	8 885	10 712	8 063	4 357	3 706	11 534	4 528	7 006
zusammen...	51 844	27 139	24 705	21 831	12 094	9 737	30 013	15 045	14 968
20 - 21.....	25 303	11 229	14 074	11 454	5 576	5 878	13 849	5 653	8 196
21 - 22.....	29 893	13 943	15 950	16 268	8 111	8 157	13 625	5 832	7 793
22 - 23.....	33 245	16 370	16 875	18 160	9 396	8 764	15 085	6 974	8 111
23 - 24.....	34 611	18 212	16 399	19 510	10 764	8 746	15 101	7 448	7 653
24 - 25.....	33 152	18 295	14 857	19 531	11 363	8 168	13 621	6 932	6 689
zusammen...	156 204	78 049	78 155	84 923	45 210	39 713	71 281	32 839	38 442
25 - 26.....	30 556	17 713	12 843	19 017	11 636	7 381	11 539	6 077	5 462
26 - 27.....	27 971	17 126	10 845	18 128	11 821	6 307	9 843	5 305	4 538
27 - 28.....	25 669	15 979	9 690	16 995	11 514	5 481	8 674	4 465	4 209
28 - 29.....	23 396	14 689	8 707	16 384	11 069	5 315	7 012	3 620	3 392
29 - 30.....	22 214	13 987	8 227	16 143	11 093	5 050	6 071	2 894	3 177
zusammen...	129 806	79 494	50 312	86 667	57 133	29 534	43 139	22 361	20 778



### 3 Außenwanderung

#### 3.4.2 Wanderungen über die Grenzen Deutschlands 2001 nach Einzelaltersjahren und Geschlecht

Alter von... bis unter... Jahren	Zugezogene			Fortgezogene			Saldo		
	insgesamt	männlich	weiblich	insgesamt	männlich	weiblich	insgesamt	männlich	weiblich
Nichtdeutsche									
30 - 31.....	19 870	12 529	7 341	15 150	10 591	4 559	4 720	1 938	2 782
31 - 32.....	19 539	12 774	6 765	15 073	10 745	4 328	4 466	2 029	2 437
32 - 33.....	17 402	11 359	6 043	14 185	10 165	4 020	3 217	1 194	2 023
33 - 34.....	16 298	10 707	5 591	13 798	9 986	3 812	2 500	721	1 779
34 - 35.....	14 765	9 650	5 115	12 616	9 119	3 497	2 149	531	1 618
zusammen...	87 874	57 019	30 855	70 822	50 606	20 216	17 052	6 413	10 639
35 - 36.....	13 737	9 114	4 623	11 874	8 685	3 189	1 863	429	1 434
36 - 37.....	13 483	9 123	4 360	11 922	8 811	3 111	1 561	312	1 249
37 - 38.....	12 043	8 216	3 827	10 990	8 168	2 822	1 053	48	1 005
38 - 39.....	11 569	7 984	3 585	10 507	7 871	2 636	1 062	113	949
39 - 40.....	11 191	7 807	3 384	9 978	7 578	2 400	1 213	229	984
zusammen...	62 023	42 244	19 779	55 271	41 113	14 158	6 752	1 131	5 621
40 - 41.....	10 253	7 031	3 222	9 298	7 042	2 256	955	- 11	966
41 - 42.....	10 322	7 209	3 113	9 464	7 281	2 183	858	- 72	930
42 - 43.....	9 149	6 356	2 793	8 636	6 611	2 025	513	- 255	768
43 - 44.....	8 655	6 197	2 458	8 279	6 431	1 848	376	- 234	610
44 - 45.....	8 350	6 038	2 312	7 932	6 178	1 754	418	- 140	558
zusammen...	46 729	32 831	13 898	43 609	33 543	10 066	3 120	- 712	3 832
45 - 46.....	8 021	5 748	2 273	7 663	5 945	1 718	358	- 197	555
46 - 47.....	7 493	5 265	2 228	7 222	5 537	1 685	271	- 272	543
47 - 48.....	6 640	4 718	1 922	6 699	5 179	1 520	- 59	- 461	402
48 - 49.....	6 129	4 356	1 773	6 096	4 716	1 380	33	- 360	393
49 - 50.....	5 455	3 802	1 653	5 504	4 149	1 355	- 49	- 347	298
zusammen...	33 738	23 889	9 849	33 184	25 526	7 658	554	- 1 637	2 191
50 - 51.....	4 797	3 209	1 588	4 976	3 659	1 317	- 179	- 450	271
51 - 52.....	4 658	3 068	1 590	4 674	3 325	1 349	- 16	- 257	241
52 - 53.....	4 105	2 654	1 451	4 286	3 073	1 213	- 181	- 419	238
53 - 54.....	3 645	2 275	1 370	3 827	2 618	1 209	- 182	- 343	161
54 - 55.....	3 449	2 112	1 337	3 479	2 311	1 168	- 30	- 199	169
zusammen...	20 654	13 318	7 336	21 242	14 986	6 256	- 588	- 1 668	1 080
55 - 56.....	2 789	1 619	1 170	2 889	1 832	1 057	- 100	- 213	113
56 - 57.....	2 295	1 283	1 012	2 422	1 495	927	- 127	- 212	85
57 - 58.....	1 913	1 075	838	2 255	1 372	883	- 342	- 297	- 45
58 - 59.....	1 726	944	782	2 015	1 193	822	- 289	- 249	- 40
59 - 60.....	1 684	852	832	2 014	1 089	925	- 330	- 237	- 93
zusammen...	10 407	5 773	4 634	11 595	6 981	4 614	- 1 188	- 1 208	20

### 3 Außenwanderung

#### 3.4.2 Wanderungen über die Grenzen Deutschlands 2001 nach Einzelaltersjahren und Geschlecht

Alter von... bis unter... Jahren	Zugezogene			Fortgezogene			Saldo		
	insgesamt	männlich	weiblich	insgesamt	männlich	weiblich	insgesamt	männlich	weiblich
Nichtdeutsche									
60 - 61.....	1 702	801	901	2 408	1 370	1 038	- 706	- 569	- 137
61 - 62.....	1 817	834	983	2 658	1 465	1 193	- 841	- 631	- 210
62 - 63.....	1 627	808	819	2 215	1 234	981	- 588	- 426	- 162
63 - 64.....	1 729	804	925	2 192	1 243	949	- 463	- 439	- 24
64 - 65.....	1 606	717	889	1 982	1 093	889	- 376	- 376	-
zusammen...	8 481	3 964	4 517	11 455	6 405	5 050	- 2 974	- 2 441	- 533
65 - 66.....	1 377	662	715	1 958	1 166	792	- 581	- 504	- 77
66 - 67.....	1 159	542	617	1 667	917	750	- 508	- 375	- 133
67 - 68.....	1 074	510	564	1 452	810	642	- 378	- 300	- 78
68 - 69.....	939	429	510	1 345	733	612	- 406	- 304	- 102
69 - 70.....	894	397	497	1 258	666	592	- 364	- 269	- 95
zusammen...	5 443	2 540	2 903	7 680	4 292	3 388	- 2 237	- 1 752	- 485
70 - 71.....	760	322	438	1 023	523	500	- 263	- 201	- 62
71 - 72.....	772	308	464	1 020	479	541	- 248	- 171	- 77
72 - 73.....	667	287	380	842	376	466	- 175	- 89	- 86
73 - 74.....	564	210	354	670	296	374	- 106	- 86	- 20
74 - 75.....	489	173	316	625	265	360	- 136	- 92	- 44
zusammen...	3 252	1 300	1 952	4 180	1 939	2 241	- 928	- 639	- 289
75 - 76.....	475	172	303	558	233	325	- 83	- 61	- 22
76 - 77.....	445	146	299	497	207	290	- 52	- 61	9
77 - 78.....	357	123	234	397	147	250	- 40	- 24	- 16
78 - 79.....	313	98	215	347	124	223	- 34	- 26	- 8
79 - 80.....	325	109	216	309	111	198	16	- 2	18
zusammen...	1 915	648	1 267	2 108	822	1 286	- 193	- 174	- 19
80 - 81.....	244	67	177	324	118	206	- 80	- 51	- 29
81 - 82.....	223	78	145	258	101	157	- 35	- 23	- 12
82 - 83.....	180	63	117	172	57	115	8	6	2
83 - 84.....	123	34	89	108	44	64	15	- 10	25
84 - 85.....	102	29	73	96	37	59	6	- 8	14
zusammen...	872	271	601	958	357	601	- 86	- 86	-
85 - 86.....	98	32	66	104	38	66	- 6	- 6	-
86 - 87.....	98	27	71	86	31	55	12	- 4	16
87 - 88.....	80	24	56	86	35	51	- 6	- 11	5
88 - 89.....	67	22	45	78	24	54	- 11	- 2	- 9
89 - 90.....	59	22	37	76	23	53	- 17	- 1	- 16
zusammen...	402	127	275	430	151	279	- 28	- 24	- 4
90 und mehr...	180	56	124	340	124	216	- 160	- 68	- 92
Insgesamt....	685 259	402 788	282 471	496 987	322 297	174 690	188 272	80 491	107 781