

Wanderungen

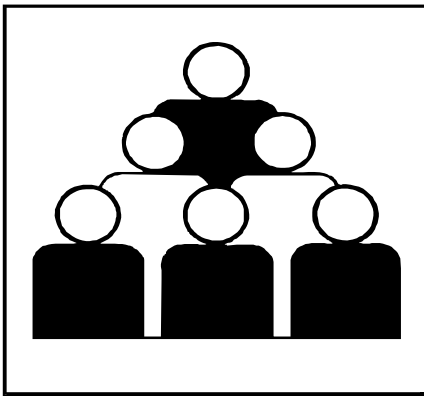

2000

Fachliche Informationen zu diesem Produkt können Sie direkt beim Statistischen Bundesamt erfragen:
Gruppe VI B, Telefon: 0611 / 75 41 85, Fax: 0611 / 75 39 77 oder E-Mail: wanderungen@destatis.de

© Statistisches Bundesamt, Wiesbaden 2004

Für nichtgewerbliche Zwecke sind Vervielfältigung und unentgeltliche Verbreitung, auch auszugsweise, mit Quellenangabe gestattet. Die Verbreitung, auch auszugsweise, über elektronische Systeme/Datenträger bedarf der vorherigen Zustimmung. Alle übrigen Rechte vorbehalten.

Inhalt

Vorbemerkung

Tabellenteil

1 Gesamtwanderung

- 1.1 Außen- und Binnenwanderung im Überblick - Zeitreihe 1965 bis 2000
- 1.2 Wanderungen 2000 nach Bundesländern
- 1.3 Wanderungen über die Grenzen Deutschlands und zwischen den Bundesländern 2000 nach Altersjahren
- 1.4 Salden aus den Wanderungen über die Grenzen der Bundesländer Deutschlands 2000 nach Altersgruppen
- 1.5 Wanderungen 2000 nach kreisfreien Städten und Landkreisen

2 Binnenwanderung

- 2.1 Wanderungen zwischen den Bundesländern 2000 nach Herkunfts- und Zielländern - Zuzüge Insgesamt
 - 2.1.1 Wanderungen zwischen den Bundesländern 2000 nach Herkunfts- und Zielländern - Zuzüge Deutsche
 - 2.1.2 Wanderungen zwischen den Bundesländern 2000 nach Herkunfts- und Zielländern - Zuzüge Nichtdeutsche
 - 2.1.3 Wanderungen zwischen den Bundesländern 2000 nach Herkunfts- und Zielländern - Saldo insgesamt
 - 2.1.4 Wanderungen zwischen den Bundesländern 2000 nach Herkunfts- und Zielländern - Saldo Deutsche
 - 2.1.5 Wanderungen zwischen den Bundesländern 2000 nach Herkunfts- und Zielländern - Saldo Nichtdeutsche
- 2.2 Wanderungen über die Grenzen der Bundesländer - Zeitreihe 1991 bis 2000 - Zuzüge/ Fortzüge/Saldo
- 2.3 Wanderungen innerhalb Deutschlands - Zeitreihe 1991 bis 2000 - Zuzüge/ Fortzüge/ Saldo
- 2.4 Wanderungen nach einer anderen Gemeinde innerhalb Deutschlands - Zeitreihe 1991 bis 2000
- 2.5 Wanderungen nach einer anderen Gemeinde innerhalb der Bundesländer - Zeitreihe 1991 bis 2000
- 2.6 Wanderungen zwischen dem früheren Bundesgebiet und den neuen Ländern einschl. Berlin-Ost
Zeitreihe 1957 bis 2000
- 2.7 Wanderungen zwischen dem früheren Bundesgebiet und den neuen Ländern einschl. Berlin-Ost nach Altersgruppen
Zeitreihe 1991 bis 2000 - Zuzüge/ Fortzüge/ Saldo

Inhalt

3 Außenwanderung

- 3.1 Wanderungen zwischen Deutschland und dem Ausland - Zeitreihe 1950 bis 2000
- 3.2 Wanderungen über die Grenzen Deutschland 2000 nach Herkunfts- bzw. Zielländern - Zuzüge / Fortzüge / Saldo
- 3.3 Wanderungen über die Grenzen Deutschlands 2000 nach ausgewählten Staatsangehörigkeiten und Altersgruppen
Zuzüge / Fortzüge / Saldo
- 3.4 Wanderungen über die Grenzen Deutschlands 2000 nach Einzelaltersjahren und Geschlecht
Personen insgesamt - Zuzüge / Fortzüge / Saldo
- 3.4.1 Wanderungen über die Grenzen Deutschlands 2000 nach Einzelaltersjahren und Geschlecht
Deutsche - Zuzüge / Fortzüge / Saldo
- 3.4.2 Wanderungen über die Grenzen Deutschlands 2000 nach Einzelaltersjahren und Geschlecht
Nichtdeutsche - Zuzüge / Fortzüge / Saldo

Gebietsstand

Die Angaben für **Deutschland** beziehen sich auf die Bundesrepublik Deutschland

Die Angaben für das **frühere Bundesgebiet** beziehen sich auf die Bundesrepublik Deutschland
nach dem Gebietsstand bis zum 3. Oktober 1990.

Die Angaben für die **neuen Länder** beziehen sich auf die Länder Brandenburg,
Mecklenburg-Vorpommern, Sachsen, Sachsen-Anhalt und Thüringen.

Die Angaben für **Berlin** beziehen sich auf Gesamt-Berlin.

Auf- und Ausgliederung

Die vollständige Aufgliederung einer Summe ist durch das Wort "davon" kenntlich gemacht. Auf das Wort davon ist verzichtet worden, wenn aus Aufbau und Wortlaut von Tabellenkopf und Vorspalte unmissverständlich hervorgeht, dass es sich um eine Aufgliederung handelt. Die teilweise Ausgliederung einer Summe ist durch das Wort "darunter" gekennzeichnet. Bei teilweiser Ausgliederung nach verschiedenen nicht summierbaren Merkmalen sind die Worte "und zwar" gebraucht worden.

Vorbemerkung

Die Wanderungsstatistik wird einheitlich für das gesamte Bundesgebiet durchgeführt. Sie erstreckt sich auf die Wanderungen über die Gemeindegrenzen innerhalb des Bundesgebietes (Bundesinnenwanderung) sowie über die Grenzen des Bundesgebietes (Bundesaußenwanderung). Unberücksichtigt bleiben die Umzüge innerhalb der Gemeinden (Ortsumzüge). Die Wanderungsstatistik weist die Wanderungsfälle, nicht die wandernden Personen nach. Als Wanderung im vorstehenden Sinne gilt jedes Beziehen einer alleinigen Wohnung oder einer Hauptwohnung und jeder Auszug aus einer alleinigen Wohnung oder einer Hauptwohnung (Wohnungswechsel).

Gäste in Beherbergungsstätten, Anstaltsinsassen sowie Personen in Krankenhäusern, Sanatorien usw. und Besucher bei Verwandten oder Bekannten werden nur erfasst, wenn ihr Aufenthalt gemäß der Meldepflicht von längerer Dauer ist. Dies gilt derzeit bei einer Aufenthaltsdauer bis zu zwei Monaten, sofern die betreffende Person noch eine weitere Wohnung oder Unterkunft in der Bundesrepublik Deutschland hat.

Die Einberufungen und Entlassungen von Wehrpflichtigen gelten nicht als Wanderungen. Bei Vollzug von Straf- oder Untersuchungshaft und Sicherungsverwahrung findet ebenfalls keine An- oder Abmeldung statt, soweit eine weitere Wohnung in Deutschland vorhanden ist. Dies gilt auch für Personen in Polizeigewahrsam.

Mitberücksichtigt werden bei den Zu- und Fortzügen die im Hinblick auf das Herkunfts- und Zielgebiet ungeklärten Fälle sowie Fälle ohne Angabe.

Zu- und Fortzüge werden überwiegend mittels der Anmeldescheine festgestellt. Innerhalb des Bundesgebietes wird jeder Bezug einer Hauptwohnung in einer neuen Gemeinde gleichzeitig als Fortzug aus der bisherigen Wohngemeinde gezählt. Nur Fortzüge in Gebiete außerhalb des Bundesgebietes werden mittels der Abmeldescheine festgestellt.

Als Zuzug gilt, wenn jemand in einer Gemeinde, in der er oder sie nicht bereits mit einer Hauptwohnung gemeldet ist, eine Hauptwohnung bezieht und sich dort anmeldet.

Als Fortzug gilt, wenn jemand innerhalb des Bundesgebietes umzieht und dieser Umzug in der Gemeinde, in der er oder sie sich anmeldet, als Zuzug gilt, oder wenn sich jemand aus einer Gemeinde im Bundesgebiet ins Ausland abmeldet, ohne noch mit einer weiteren Wohnung in der Bundesrepublik angemeldet zu sein.

Als Außenwanderung werden nur solche Fortzüge über die Grenzen Deutschlands bzw. über die Grenzen des früheren Bundesgebietes gezählt, die mit einer Aufgabe der Wohnung in Deutschland verbunden sind. Es sind auch Personen einbezogen, die die Absicht haben, im Ausland oder in Deutschland nur vorübergehend eine Wohnung zu nehmen.

Bei Ausländer/-innen handelt es sich um Personen, die nicht Deutsche im Sinne des Art. 116 Abs. 1 GG sind. Dazu zählen auch die Staatenlosen und die Personen mit "ungeklärter" Staatsangehörigkeit.

Deutsche, die zugleich eine fremde Staatsangehörigkeit besitzen, gehören nicht zu den Ausländer(inne)n.

Wegen der starken Verringerung der Zahl der Gemeinden und Kreise durch die kommunale Gebietsreform ist hinsichtlich der Binnenwanderung ein Zeitvergleich für frühere Jahre nur für die Wanderungen zwischen den Bundesländern sinnvoll.

1 Gesamtwanderungen
1.1 Außen- und Binnenwanderungen im Überblick

Jahr	Wanderungen zwischen der Bundesrepublik Deutschland und dem Ausland ¹⁾			Wanderungen (in) eine andere Gemeinde innerhalb der Bundesrepublik Deutschland ²⁾		
	Zuzüge	Fortzüge	Überschuß der Zu- (+) bzw. Fortzüge (-) Fortzüge (-)	insgesamt	aus einem anderen Bundesland	innerhalb des Bundeslandes ²⁾

Früheres Bundesgebiet

1965	810 365	490 550	+	319 815	3 599 964	1 099 027	2 500 937
1966	721 375	609 824	+	111 551	3 691 544	1 099 917	2 591 627
1967	411 106	605 069	-	193 963	3 612 674	1 041 847	2 570 827
1968	667 490	405 056	+	262 434	3 617 598	1 049 828	2 567 770
1969	991 661	437 488	+	554 173	3 666 409	1 093 035	2 573 374
1970	1 051 778	496 315	+	555 463	3 661 524	1 117 560	2 543 964
1971	967 809	555 169	+	412 640	3 733 878	1 125 011	2 608 867
1972	883 360	570 550	+	312 810	3 697 112	1 074 873	2 622 239
1973	950 627	582 223	+	368 404	3 675 214	1 031 400	2 643 814
1974	613 627	637 623	-	23 996	3 432 142	929 744	2 502 398
1975	435 773	653 886	-	218 113	2 983 631	816 324	2 167 307
1976	481 603	569 629	-	88 026	2 950 376	795 564	2 154 812
1977	525 974	506 031	+	19 943	2 995 808	817 411	2 178 397
1978	561 458	459 290	+	102 168	2 957 072	813 716	2 143 356
1979	651 308	419 332	+	231 976	2 936 657	803 519	2 133 138
1980	737 662	439 929	+	297 733	3 023 794	819 884	2 203 910
1981	606 800	470 996	+	135 804	2 968 950	798 430	2 170 520
1982	405 210	494 617	-	89 407	2 905 797	768 343	2 137 454
1983	358 627	487 818	-	129 191	2 732 625	674 186	2 058 439
1984	414 777	606 597	-	191 820	2 527 675	633 556	1 894 119
1985	483 669	426 678	+	56 991	2 572 459	640 035	1 932 424
1986	569 020	407 471	+	161 549	2 538 365	646 579	1 891 786
1987	594 199	398 842	+	195 357	2 510 030	650 511	1 854 519
1988	864 340	419 676	+	444 664	2 552 399	655 225	1 897 174
1989	1 136 931	539 995	+	596 936	2 883 275	791 910	2 091 365
1990	1 265 769	595 604	+	670 165	2 970 386	841 061	2 129 325

Deutschland

1991	1 198 978	596 455	+	602 523	3 402 327	1 127 012	2 275 315
1992	1 502 198	720 127	+	782 071	3 505 757	1 083 746	2 422 011
1993	1 277 408	815 312	+	462 096	3 628 809	1 000 388	2 628 421
1994	1 082 553	767 555	+	314 998	3 912 296	1 049 239	2 863 057
1995	1 096 048	698 113	+	397 935	3 951 123	1 069 166	2 881 957
1996	959 691	677 494	+	282 197	3 952 908	1 054 798	2 898 100
1997	840 633	746 969	+	93 664	4 014 936	1 063 240	2 951 696
1998	802 456	755 358	+	47 098	4 000 805	1 081 217	2 919 588
1999	874 023	672 048	+	201 975	3 967 509	1 104 392	2 863 117
2000	841 158	674 038	+	167 115	3 892 098	1 136 633	2 755 465

1) Einschl. Herkunfts-/Zielgebiet "ungeklärt" und "ohne Angabe".

2) Ohne Ortsumzüge.

Statistisches Bundesamt, VI B, Wanderungsstatistik

1 Gesamtwanderung
1.2 Wanderungen 2000 nach Bundesländern

Bundesland	Personenkreis	In eine andere Gemeinde innerhalb des Bundeslandes	Über die Grenzen der Bundesländer								
			Zuzüge			Fortzüge			Überschuss der Zu-(+) bzw. Fortzüge(-) aus den Wanderungen		
			ins-gesamt	über die Grenzen Deutschlands	aus einem anderen Bundesland	ins-gesamt	über die Grenzen Deutschlands	in ein anderes Bundesland	ins-gesamt	über die Grenzen Deutschlands	zwischen den Bundesländern ¹⁾
Baden-Württemberg	Deutsche	-	137 784	22 486	115 298	109 881	17 784	92 097 +	27 903 +	4 702 +	23 201
	Nichtdeutsche	-	136 495	116 400	20 095	126 760	109 982	16 778 +	9 735 +	6 418 +	3 317
	zusammen	448 449	274 279	138 886	135 393	236 641	127 766	108 875 +	37 638 +	11 120 +	26 518
Bayern	Deutsche	-	147 621	20 821	126 800	96 729	17 536	79 193 +	50 892 +	3 285 +	47 607
	Nichtdeutsche	-	141 686	122 635	19 051	119 209	104 700	14 509 +	22 477 +	17 935 +	4 542
	zusammen	489 057	289 307	143 456	145 851	215 938	122 236	93 702 +	73 369 +	21 220 +	52 149
Berlin	Deutsche	x	73 147	6 305	66 842	80 319	5 411	74 908 -	7 172 +	894 -	8 066
	Nichtdeutsche	x	50 007	40 240	9 767	43 693	36 172	7 521 +	6 314 +	4 068 +	2 246
	zusammen	x	123 154	46 545	76 609	124 012	41 583	82 429 -	858 +	4 962 -	5 820
Brandenburg	Deutsche	-	62 271	1 536	60 735	55 101	1 087	54 014 +	7 170 +	449 +	6 721
	Nichtdeutsche	-	12 118	9 377	2 741	10 913	6 884	4 029 +	1 205 +	2 493 -	1 288
	zusammen	89 931	74 389	10 913	63 476	66 014	7 971	58 043 +	8 375 +	2 942 +	5 433
Bremen	Deutsche	-	18 202	712	17 490	20 634	858	19 776 -	2 432 -	146 -	2 286
	Nichtdeutsche	-	8 172	5 800	2 372	7 012	4 409	2 603 +	1 160 +	1 391 -	231
	zusammen	554 a)	26 374	6 512	19 862	27 646	5 267	22 379 -	1 272 +	1 245 -	2 517
Hamburg	Deutsche	x	53 843	3 446	50 397	49 216	2 574	46 642 +	4 627 +	872 +	3 755
	Nichtdeutsche	x	28 581	21 739	6 842	20 500	15 362	5 138 +	8 081 +	6 377 +	1 704
	zusammen	x	82 424	25 185	57 239	69 716	17 936	51 780 +	12 708 +	7 249 +	5 459
Hessen	Deutsche	-	90 669	10 972	79 697	81 518	9 661	71 857 +	9 151 +	1 311 +	7 840
	Nichtdeutsche	-	78 933	63 161	15 772	70 393	57 208	13 185 +	8 540 +	5 953 +	2 587
	zusammen	220 188	169 602	74 133	95 469	151 911	66 869	85 042 +	17 691 +	7 264 +	10 427
Mecklenburg-Vorpommern	Deutsche	-	23 320	591	22 729	34 240	699	33 541 -	10 920 -	108 -	10 812
	Nichtdeutsche	-	7 509	6 399	1 110	6 067	3 498	2 569 +	1 442 +	2 901 -	1 459
	zusammen	71 010	30 829	6 990	23 839	40 307	4 197	36 110 -	9 478 +	2 793 -	12 271
Niedersachsen ³⁾	Deutsche	-	197 460	86 110	111 350	175 304	14 948	160 356 +	22 156 +	71 162 -	49 006
	Nichtdeutsche	-	70 756	59 969	10 787	62 014	41 191	20 823 +	8 742 +	18 778 -	10 036
	zusammen	297 273	268 216	146 079	122 137	237 318	56 139	181 179 +	30 898 +	89 940 -	59 042
Nordrhein-Westfalen	Deutsche	-	155 051	20 083	134 968	142 511	18 966	123 545 +	12 540 +	1 117 +	11 423
	Nichtdeutsche	-	142 006	119 382	22 624	131 889	113 340	18 549 +	10 117 +	6 042 +	4 075
	zusammen	547 244	297 057	139 465	157 592	274 400	132 306	142 094 +	22 657 +	7 159 +	15 498
Rheinland-Pfalz	Deutsche	-	69 744	10 095	59 649	62 723	12 035	50 688 +	7 021 -	1 940 +	8 961
	Nichtdeutsche	-	39 229	29 562	9 667	38 204	29 279	8 925 +	1 025 +	283 +	742
	zusammen	161 956	108 973	39 657	69 316	100 927	41 314	59 613 +	8 046 -	1 657 +	9 703
Saarland	Deutsche	-	10 907	1 712	9 195	11 630	1 652	9 978 -	723 +	60 -	783
	Nichtdeutsche	-	7 427	5 972	1 455	5 974	4 039	1 935 +	1 453 +	1 933 -	480
	zusammen	33 080	18 334	7 684	10 650	17 604	5 691	11 913 +	730 +	1 993 -	1 263
Sachsen	Deutsche	-	42 786	2 115	40 671	61 050	2 044	59 006 -	18 264 +	71 -	18 335
	Nichtdeutsche	-	21 951	18 445	3 506	20 580	14 520	6 060 +	1 371 +	3 925 -	2 554
	zusammen	120 780	64 737	20 560	44 177	81 630	16 564	65 066 -	16 893 +	3 996 -	20 889
Sachsen-Anhalt	Deutsche	-	25 727	922	24 805	47 516	1 697	45 819 -	21 789 -	775 -	21 014
	Nichtdeutsche	-	11 030	8 834	2 196	11 151	6 343	4 808 -	121 +	2 491 -	2 612
	zusammen	82 056	36 757	9 756	27 001	58 667	8 040	50 627 -	21 910 +	1 716 -	23 626
Schleswig-Holstein	Deutsche	-	60 743	3 253	57 490	49 280	3 306	45 974 +	11 463 -	53 +	11 516
	Nichtdeutsche	-	18 673	13 864	4 809	14 749	10 261	4 488 +	3 924 +	3 603 +	321
	zusammen	130 453	79 416	17 117	62 299	64 029	13 567	50 462 +	15 387 +	3 550 +	11 837
Thüringen	Deutsche	-	24 662	750	23 912	35 624	986	34 638 -	10 962 -	236 -	10 726
	Nichtdeutsche	-	9 281	7 470	1 811	8 292	5 606	2 686 +	989 +	1 864 -	875
	zusammen	63 434	33 943	8 220	25 723	43 916	6 592	37 324 -	9 973 +	1 628 -	11 601
Deutschland	Deutsche	-	1 193 937	191 909	1 002 028	1 113 276	111 244	1 002 032 +	80 661 +	80 665	X
	Nichtdeutsche	-	783 854	649 249	134 605	697 400	562 794	134 606 +	86 454 +	86 455	X
	insgesamt	2 755 465	1 977 791	841 158	1 136 633	1 810 676	674 038	1 136 638 +	167 115 +	167 120	X

1) Der Saldo der Wanderungen ist nicht ausgeglichen, da Gebietsstandsänderungen während des laufenden Jahres berücksichtigt werden müssen.

2) Umzüge zwischen Bremen und Bremerhaven.

3) Einschl. der Wanderungsbewegung von Spätaussiedlerinnen und Spätaussiedlern.

Lfd. Nr.	Alter am Jahresende von... bis unter... Jahren	über die Grenzen					
		Zugezogene			Fortgezogene		
		insgesamt	männlich	weiblich	insgesamt	männlich	weiblich
1	unter 1.....	5 476	2 908	2 568	2 536	1 374	1 162
2	1 - 2.....	8 631	4 479	4 152	6 998	3 661	3 337
3	2 - 3.....	7 870	4 017	3 853	6 737	3 461	3 276
4	3 - 4.....	7 553	3 866	3 687	7 167	3 694	3 473
5	4 - 5.....	7 201	3 616	3 585	6 923	3 540	3 383
6	5 - 6.....	7 102	3 613	3 489	6 556	3 276	3 280
7	unter 6	43 833	22 499	21 334	36 917	19 006	17 911
8	6 - 7.....	7 168	3 619	3 549	7 037	3 690	3 347
9	7 - 8.....	6 766	3 448	3 318	6 701	3 372	3 329
10	8 - 9.....	6 853	3 502	3 351	5 794	3 007	2 787
11	9 - 10.....	6 589	3 363	3 226	5 341	2 805	2 536
12	10 - 11.....	6 746	3 506	3 240	5 227	2 763	2 464
13	11 - 12.....	6 664	3 422	3 242	4 770	2 490	2 280
14	12 - 13.....	6 729	3 578	3 151	4 571	2 390	2 181
15	13 - 14.....	6 828	3 524	3 304	4 232	2 223	2 009
16	14 - 15.....	6 569	3 468	3 101	3 890	2 059	1 831
17	15 - 16.....	7 293	3 814	3 479	3 960	2 094	1 866
18	16 - 17.....	9 133	5 008	4 125	4 685	2 476	2 209
19	17 - 18.....	10 889	6 170	4 719	5 897	3 530	2 367
20	6 - 18.....	88 227	46 422	41 805	62 105	32 899	29 206
21	18 - 19.....	14 517	7 209	7 308	7 937	4 770	3 167
22	19 - 20.....	21 699	9 732	11 967	11 106	6 286	4 820
23	20 - 21.....	28 590	13 202	15 388	15 164	8 080	7 084
24	21 - 22.....	31 503	14 927	16 576	19 892	10 570	9 322
25	22 - 23.....	34 643	17 295	17 348	21 895	12 018	9 877
26	23 - 24.....	35 275	18 561	16 714	23 225	13 234	9 991
27	24 - 25.....	34 323	19 072	15 251	23 416	14 061	9 355
28	18 - 25.....	200 550	99 998	100 552	122 635	69 019	53 616
29	25 - 26.....	32 176	18 796	13 380	23 456	14 632	8 824
30	26 - 27.....	29 019	17 438	11 581	22 603	14 404	8 199
31	27 - 28.....	26 713	16 192	10 521	21 383	14 025	7 358
32	28 - 29.....	25 668	15 897	9 771	21 454	14 181	7 273
33	29 - 30.....	23 978	14 975	9 003	20 677	13 691	6 986
34	30 - 31.....	23 160	14 812	8 348	20 872	14 316	6 556
35	31 - 32.....	21 203	13 703	7 500	19 774	13 449	6 325
36	32 - 33.....	20 257	13 096	7 161	19 478	13 325	6 153
37	33 - 34.....	18 744	12 154	6 590	18 183	12 514	5 669
38	34 - 35.....	17 649	11 610	6 039	17 083	11 915	5 168
39	35 - 36.....	17 154	11 331	5 823	16 662	11 595	5 067
40	36 - 37.....	16 369	10 853	5 516	15 653	11 059	4 594
41	37 - 38.....	15 510	10 333	5 177	14 853	10 560	4 293
42	38 - 39.....	15 002	10 080	4 922	14 126	10 121	4 005
43	39 - 40.....	14 038	9 479	4 559	12 956	9 366	3 590
44	25 - 40.....	316 640	200 749	115 891	279 213	189 153	90 060

wanderung

und zwischen den Bundesländern 2000 nach Altersjahren

Deutschlands ¹⁾			Zwischen den Bundesländern			Lfd. Nr.
Saldo			Zu- bzw. Fortzüge			
insgesamt	männlich	weiblich	insgesamt	männlich	weiblich	
2 940	1 534	1 406	7 568	4 190	3 378	1
1 633	818	815	16 204	8 258	7 946	2
1 133	556	577	14 839	7 585	7 254	3
386	172	214	14 333	7 361	6 972	4
278	76	202	12 021	6 109	5 912	5
546	337	209	10 676	5 399	5 277	6
6 916	3 493	3 423	75 641	38 902	36 739	7
131	- 71	202	10 393	5 340	5 053	8
65	76	- 11	9 500	4 878	4 622	9
1 059	495	564	9 145	4 754	4 391	10
1 248	558	690	8 891	4 529	4 362	11
1 519	743	776	9 929	5 112	4 817	12
1 894	932	962	9 662	4 931	4 731	13
2 158	1 188	970	9 592	4 872	4 720	14
2 596	1 301	1 295	9 290	4 812	4 478	15
2 679	1 409	1 270	8 646	4 447	4 199	16
3 333	1 720	1 613	8 254	4 248	4 006	17
4 448	2 532	1 916	9 614	4 793	4 821	18
4 992	2 640	2 352	11 629	5 520	6 109	19
26 122	13 523	12 599	114 545	58 236	56 309	20
6 580	2 439	4 141	16 861	6 850	10 011	21
10 593	3 446	7 147	24 964	8 918	16 046	22
13 426	5 122	8 304	36 895	14 681	22 214	23
11 611	4 357	7 254	40 557	18 193	22 364	24
12 748	5 277	7 471	39 438	17 949	21 489	25
12 050	5 327	6 723	39 023	18 455	20 568	26
10 907	5 011	5 896	36 956	17 981	18 975	27
77 915	30 979	46 936	234 694	103 027	131 667	28
8 720	4 164	4 556	35 045	17 296	17 749	29
6 416	3 034	3 382	35 049	17 883	17 166	30
5 330	2 167	3 163	34 984	18 074	16 910	31
4 214	1 716	2 498	35 746	18 659	17 087	32
3 301	1 284	2 017	36 760	19 726	17 034	33
2 288	496	1 792	34 920	18 960	15 960	34
1 429	254	1 175	34 374	19 139	15 235	35
779	- 229	1 008	33 253	18 670	14 583	36
561	- 360	921	31 147	17 519	13 628	37
566	- 305	871	28 934	16 472	12 462	38
492	- 264	756	26 246	14 973	11 273	39
716	- 206	922	24 185	13 986	10 199	40
657	- 227	884	22 372	12 984	9 388	41
876	- 41	917	20 250	11 732	8 518	42
1 082	113	969	18 171	10 515	7 656	43
37 427	11 596	25 831	451 436	246 588	204 848	44

Lfd. Nr.	Alter am Jahresende von... bis unter... Jahren	über die Grenzen					
		Zugezogene			Fortgezogene		
		insgesamt	männlich	weiblich	insgesamt	männlich	weiblich
45	40 - 41.....	14 058	9 527	4 531	12 829	9 524	3 305
46	41 - 42.....	13 186	8 985	4 201	11 811	8 648	3 163
47	42 - 43.....	12 356	8 392	3 964	11 074	8 221	2 853
48	43 - 44.....	11 570	7 929	3 641	10 122	7 490	2 632
49	44 - 45.....	11 187	7 718	3 469	10 101	7 610	2 491
50	45 - 46.....	10 727	7 377	3 350	9 411	7 014	2 397
51	46 - 47.....	9 921	6 796	3 125	8 647	6 466	2 181
52	47 - 48.....	8 893	6 014	2 879	7 816	5 723	2 093
53	48 - 49.....	8 505	5 676	2 829	7 318	5 304	2 014
54	49 - 50.....	7 788	5 004	2 784	6 569	4 728	1 841
55	40 - 50.....	108 191	73 418	34 773	95 698	70 728	24 970
56	50 - 51.....	7 490	4 809	2 681	6 426	4 596	1 830
57	51 - 52.....	6 561	4 145	2 416	5 844	4 031	1 813
58	52 - 53.....	5 811	3 622	2 189	5 223	3 514	1 709
59	53 - 54.....	5 221	3 173	2 048	4 721	3 169	1 552
60	54 - 55.....	4 259	2 555	1 704	4 097	2 667	1 430
61	55 - 56.....	3 405	1 999	1 406	3 430	2 151	1 279
62	56 - 57.....	3 177	1 901	1 276	3 368	2 094	1 274
63	57 - 58.....	2 957	1 731	1 226	3 011	1 809	1 202
64	58 - 59.....	3 117	1 656	1 461	3 048	1 761	1 287
65	59 - 60.....	3 335	1 717	1 618	2 819	1 630	1 189
66	60 - 61.....	3 513	1 816	1 697	3 727	2 142	1 585
67	61 - 62.....	3 458	1 748	1 710	3 452	1 972	1 480
68	62 - 63.....	3 320	1 726	1 594	3 102	1 774	1 328
69	63 - 64.....	3 202	1 583	1 619	2 864	1 687	1 177
70	64 - 65.....	2 639	1 268	1 371	2 551	1 431	1 120
71	50 - 65.....	61 465	35 449	26 016	57 683	36 428	21 255
72	65 - 66.....	2 527	1 271	1 256	2 543	1 494	1 049
73	66 - 67.....	1 989	958	1 031	2 136	1 198	938
74	67 - 68.....	1 742	823	919	1 853	1 048	805
75	68 - 69.....	1 721	786	935	1 586	873	713
76	69 - 70.....	1 451	682	769	1 339	700	639
77	70 - 71.....	1 599	713	886	1 470	752	718
78	71 - 72.....	1 439	665	774	1 087	551	536
79	72 - 73.....	1 341	521	820	1 074	454	620
80	73 - 74.....	1 189	490	699	896	392	504
81	74 - 75.....	1 067	401	666	780	315	465
82	75 und mehr.....	6 187	1 994	4 193	5 023	1 788	3 235
83	Insgesamt.....	841 158	487 839	353 319	674 038	426 798	247 240

1) Einschl. Herkunfts-/Zielgebiet "ungeklärt" und "ohne Angabe".

wanderung

und zwischen den Bundesländern 2000 nach Altersjahren

Deutschlands ¹⁾			Zwischen den Bundesländern			Lfd. Nr.
Saldo			Zu- bzw. Fortzüge			
insgesamt	männlich	weiblich	insgesamt	männlich	weiblich	
1 229	3	1 226	16 744	9 534	7 210	45
1 375	337	1 038	15 213	8 690	6 523	46
1 282	171	1 111	13 476	7 666	5 810	47
1 448	439	1 009	12 521	7 156	5 365	48
1 086	108	978	11 505	6 616	4 889	49
1 316	363	953	10 940	6 257	4 683	50
1 274	330	944	10 237	5 749	4 488	51
1 077	291	786	9 438	5 259	4 179	52
1 187	372	815	8 763	4 848	3 915	53
1 219	276	943	8 350	4 635	3 715	54
12 493	2 690	9 803	117 187	66 410	50 777	55
1 064	213	851	7 890	4 339	3 551	56
717	114	603	7 307	3 919	3 388	57
588	108	480	6 162	3 382	2 780	58
500	4	496	5 661	2 974	2 687	59
162	- 112	274	4 544	2 451	2 093	60
- 25	- 152	127	3 895	2 097	1 798	61
- 191	- 193	2	4 831	2 559	2 272	62
- 54	- 78	24	4 733	2 505	2 228	63
69	- 105	174	4 748	2 434	2 314	64
516	87	429	5 536	2 782	2 754	65
- 214	- 326	112	6 772	3 304	3 468	66
6	- 224	230	6 323	3 150	3 173	67
218	- 48	266	5 355	2 629	2 726	68
338	- 104	442	5 146	2 700	2 446	69
88	- 163	251	4 470	2 320	2 150	70
3 782	- 979	4 761	83 373	43 545	39 828	71
- 16	- 223	207	4 251	2 204	2 047	72
- 147	- 240	93	3 476	1 715	1 761	73
- 111	- 225	114	2 628	1 236	1 392	74
135	- 87	222	2 568	1 227	1 341	75
112	- 18	130	2 564	1 168	1 396	76
129	- 39	168	2 712	1 213	1 499	77
352	114	238	2 716	1 161	1 555	78
267	67	200	2 597	1 084	1 513	79
293	98	195	2 437	924	1 513	80
287	86	201	2 324	819	1 505	81
1 164	206	958	31 484	7 762	23 722	82
167 120	61 041	106 079	1 136 633	577 221	559 412	83

1 Gesamtwanderungen

1.4 Salden aus den Wanderungen über die Grenzen der Bundesländer Deutschlands 2000 nach Altersgruppen

Alter am Jahresende von... bis unter... Jahren	Zu- (+) bzw. Abwanderungsüberschuss (-) aus den Wanderungen							
	über die Landesgrenzen insgesamt			von einem bzw. in ein anderes Land			über die Grenzen Deutschlands ¹⁾	
	insgesamt		männlich	insgesamt		männlich	insgesamt	männlich
	Anzahl	je 1000 Einwohner ²⁾	Anzahl	je 1000 Einwohner ²⁾	Anzahl	je 1000 Einwohner ²⁾	Anzahl	

Baden-Württemberg

unter 6	1 674	0,16	872	1 693	0,16	851	- 19	0,00	21
6 - 18	4 326	0,41	1 987	4 258	0,40	2 039	68	0,01	- 52
18 - 25	17 196	1,63	6 581	8 034	0,76	3 512	9 162	0,87	3 069
25 - 40	9 399	0,89	3 861	7 143	0,68	4 194	2 256	0,21	- 333
40 - 50	4 558	0,43	1 932	3 811	0,36	2 014	747	0,07	- 82
50 - 65	727	0,07	- 46	1 031	0,10	454	- 304	-0,03	- 500
65 und mehr	- 242	-0,02	- 468	548	0,05	171	- 790	-0,08	- 639
Zusammen	37 638	3,58	14 719	26 518	2,52	13 235	11 120	1,06	1 484

Bayern

unter 6	2 459	0,20	1 116	2 241	0,18	1 071	218	0,02	45
6 - 18	7 507	0,61	3 890	7 494	0,61	3 821	13	0,00	69
18 - 25	23 567	1,93	10 066	12 250	1,00	5 436	11 317	0,93	4 630
25 - 40	25 720	2,10	13 587	17 458	1,43	9 669	8 262	0,68	3 918
40 - 50	7 815	0,64	3 967	6 308	0,52	3 008	1 507	0,12	959
50 - 65	4 388	0,36	1 806	4 112	0,34	1 983	276	0,02	- 177
65 und mehr	1 913	0,16	444	2 286	0,19	805	- 373	-0,03	- 361
Zusammen	73 369	6,00	34 876	52 149	4,26	25 793	21 220	1,74	9 083

Berlin

unter 6	- 2 452	-0,72	- 1 290	- 2 469	-0,73	- 1 246	17	0,01	- 44
6 - 18	- 3 499	-1,03	- 1 896	- 3 059	-0,90	- 1 654	- 440	-0,13	- 242
18 - 25	12 149	3,59	4 967	7 847	2,32	3 314	4 302	1,27	1 653
25 - 40	2 174	0,64	1 740	- 95	-0,03	826	2 269	0,67	914
40 - 50	- 4 022	-1,19	- 2 459	- 3 364	-0,99	- 1 763	- 658	-0,19	- 696
50 - 65	- 4 033	-1,19	- 2 383	- 3 572	-1,06	- 1 915	- 461	-0,14	- 468
65 und mehr	- 1 175	-0,35	- 437	- 1 108	-0,33	- 386	- 67	-0,02	- 51
Zusammen	- 858	-0,25	- 1 758	- 5 820	-1,72	- 2 824	4 962	1,47	1 066

Brandenburg

unter 6	1 679	0,65	836	1 536	0,59	756	143	0,05	80
6 - 18	1 636	0,63	977	1 241	0,48	759	395	0,15	218
18 - 25	- 6 641	-2,55	- 2 562	- 7 853	-3,02	- 3 177	1 212	0,47	615
25 - 40	3 236	1,24	853	2 306	0,89	531	930	0,36	322
40 - 50	2 450	0,94	1 228	2 389	0,92	1 295	61	0,02	- 67
50 - 65	3 622	1,39	1 929	3 508	1,35	1 915	114	0,04	14
65 und mehr	2 393	0,92	870	2 306	0,89	834	87	0,03	36
Zusammen	8 375	3,22	4 131	5 433	2,09	2 913	2 942	1,13	1 218

1) Einschl. Herkunfts-/ Zielgebiet "ungeklärt" und "ohne Angabe".

2) Bezogen auf die Bevölkerung am 31.12.2002

1 Gesamtwanderungen

1.4 Salden aus den Wanderungen über die Grenzen der Bundesländer Deutschlands 2000 nach Altersgruppen

Alter am Jahresende von... bis unter... Jahren	Zu- (+) bzw. Abwanderungsüberschuss (-) aus den Wanderungen							
	über die Landesgrenzen insgesamt		von einem bzw. in ein anderes Land		über die Grenzen Deutschlands ¹⁾			
	insgesamt		männlich		insgesamt	männlich	insgesamt	männlich
	Anzahl	je 1000 Einwohner ²⁾	Anzahl		je 1000 Einwohner ²⁾	Anzahl		je 1000 Einwohner ²⁾

Bremen

unter 6	- 499	-0,76	- 216	- 619	-0,94	- 276	120	0,18	60
6 - 18	209	0,32	100	38	0,06	- 6	171	0,26	106
18 - 25	1 477	2,24	543	951	1,44	418	526	0,80	125
25 - 40	- 1 162	-1,76	- 549	- 1 629	-2,47	- 727	467	0,71	178
40 - 50	- 195	-0,30	- 181	- 192	-0,29	- 136	- 3	0,00	- 45
50 - 65	- 399	-0,60	- 233	- 365	-0,55	- 180	- 34	-0,05	- 53
65 und mehr	- 703	-1,06	- 193	- 701	-1,06	- 181	- 2	0,00	- 12
Zusammen	- 1 272	-1,93	- 729	- 2 517	-3,81	- 1 088	1 245	1,89	359

Hamburg

unter 6	- 794	-0,46	- 403	- 1 424	-0,83	- 734	630	0,37	331
6 - 18	1 239	0,72	689	- 142	-0,08	- 134	1 381	0,81	823
18 - 25	9 889	5,76	4 365	7 198	4,20	3 169	2 691	1,57	1 196
25 - 40	5 972	3,48	3 643	3 256	1,90	2 436	2 716	1,58	1 207
40 - 50	- 438	-0,26	- 420	- 416	-0,24	- 251	- 22	-0,01	- 169
50 - 65	- 1 506	-0,88	- 877	- 1 506	-0,88	- 765	-	0,00	- 112
65 und mehr	- 1 654	-0,96	- 600	- 1 507	-0,88	- 481	- 147	-0,09	- 119
Zusammen	12 708	7,41	6 397	5 459	3,18	3 240	7 249	4,23	3 157

Hessen

unter 6	408	0,07	228	64	0,01	5	344	0,06	223
6 - 18	1 632	0,27	784	1 674	0,28	775	- 42	-0,01	9
18 - 25	8 530	1,41	3 175	2 961	0,49	1 128	5 569	0,92	2 047
25 - 40	9 328	1,54	4 489	5 858	0,97	3 347	3 470	0,57	1 142
40 - 50	560	0,09	- 86	1 085	0,18	431	- 525	-0,09	- 517
50 - 65	- 1 478	-0,24	- 1 105	- 584	-0,10	- 370	- 894	-0,15	- 735
65 und mehr	- 1 289	-0,21	- 626	- 631	-0,10	- 171	- 658	-0,11	- 455
Zusammen	17 691	2,92	6 859	10 427	1,72	5 145	7 264	1,20	1 714

Mecklenburg-Vorpommern

unter 6	- 145	-0,08	- 20	- 272	-0,15	- 97	127	0,07	77
6 - 18	- 1 180	-0,66	- 543	- 1 466	-0,83	- 696	286	0,16	153
18 - 25	- 6 606	-3,72	- 2 611	- 7 272	-4,10	- 3 010	666	0,38	399
25 - 40	- 2 474	-1,39	- 1 507	- 3 602	-2,03	- 2 206	1 128	0,64	699
40 - 50	- 470	-0,26	- 158	- 747	-0,42	- 326	277	0,16	168
50 - 65	722	0,41	403	523	0,29	306	199	0,11	97
65 und mehr	675	0,38	269	565	0,32	229	110	0,06	40
Zusammen	- 9 478	-5,34	- 4 167	- 12 271	-6,91	- 5 800	2 793	1,57	1 633

1) Einschl. Herkunfts-/ Zielgebiet "ungeklärt" und "ohne Angabe".

2) Bezogen auf die Bevölkerung am 31.12.2002

1 Gesamtwanderungen

1.4 Salden aus den Wanderungen über die Grenzen der Bundesländer Deutschlands 2000 nach Altersgruppen

Alter am Jahresende von... bis unter... Jahren	Zu- (+) bzw. Abwanderungsüberschuss (-) aus den Wanderungen							
	über die Landesgrenzen insgesamt			von einem bzw. in ein anderes Land			über die Grenzen Deutschlands ¹⁾	
	insgesamt		männlich	insgesamt		männlich	insgesamt	männlich
	Anzahl	je 1000 Einwohner ²⁾	Anzahl	je 1000 Einwohner ²⁾	Anzahl	je 1000 Einwohner ²⁾	Anzahl	Anzahl

Niedersachsen

unter 6	1 259	0,16	624	- 2 652	-0,33	- 1 327	3 911	0,49	1 951
6 - 18	5 133	0,65	2 463	- 13 107	-1,65	- 6 794	18 240	2,30	9 257
18 - 25	7 149	0,90	2 763	- 9 445	-1,19	- 4 941	16 594	2,09	7 704
25 - 40	5 110	0,64	1 293	- 17 661	-2,23	- 9 592	22 771	2,87	10 885
40 - 50	4 623	0,58	1 827	- 9 523	-1,20	- 4 694	14 146	1,78	6 521
50 - 65	4 718	0,60	2 146	- 3 874	-0,49	- 1 700	8 592	1,08	3 846
65 und mehr	2 906	0,37	996	- 2 780	-0,35	- 1 144	5 686	0,72	2 140
Zusammen	30 898	3,90	12 112	- 59 042	-7,45	- 30 192	89 940	11,35	42 304

Nordrhein-Westfalen

unter 6	1 811	0,10	648	1 670	0,09	647	141	0,01	1
6 - 18	6 290	0,35	3 244	6 253	0,35	3 243	37	0,00	1
18 - 25	17 183	0,95	5 817	5 575	0,31	2 090	11 608	0,64	3 727
25 - 40	3 849	0,21	- 335	2 948	0,16	1 475	901	0,05	- 1 810
40 - 50	1 008	0,06	- 491	3 060	0,17	1 491	- 2 052	-0,11	- 1 982
50 - 65	- 4 300	-0,24	- 3 050	- 2 031	-0,11	- 1 255	- 2 269	-0,13	- 1 795
65 und mehr	- 3 184	-0,18	- 1 735	- 1 977	-0,11	- 862	- 1 207	-0,07	- 873
Zusammen	22 657	1,26	4 098	15 498	0,86	6 829	7 159	0,40	- 2 731

Rheinland-Pfalz

unter 6	1 092	0,27	827	1 196	0,30	846	- 104	-0,03	- 19
6 - 18	1 694	0,42	882	1 982	0,49	1 095	- 288	-0,07	- 213
18 - 25	2 863	0,71	827	649	0,16	239	2 214	0,55	588
25 - 40	- 186	-0,05	- 1 156	1 021	0,25	237	- 1 207	-0,30	- 1 393
40 - 50	872	0,22	67	1 886	0,47	925	- 1 014	-0,25	- 858
50 - 65	1 270	0,31	395	2 015	0,50	995	- 745	-0,18	- 600
65 und mehr	441	0,11	61	954	0,24	352	- 513	-0,13	- 291
Zusammen	8 046	1,99	1 903	9 703	2,40	4 689	- 1 657	-0,41	- 2 786

Saarland

unter 6	- 42	-0,04	- 26	- 100	-0,09	- 64	58	0,05	38
6 - 18	234	0,22	110	147	0,14	51	87	0,08	59
18 - 25	555	0,52	260	- 196	-0,18	- 25	751	0,70	285
25 - 40	- 590	-0,55	- 401	- 1 294	-1,21	- 784	704	0,66	383
40 - 50	158	0,15	32	- 7	-0,01	- 19	165	0,15	51
50 - 65	285	0,27	150	113	0,11	61	172	0,16	89
65 und mehr	130	0,12	59	74	0,07	36	56	0,05	23
Zusammen	730	0,68	184	- 1 263	-1,18	- 744	1 993	1,86	928

1) Einschl. Herkunfts-/ Zielgebiet "ungeklärt" und "ohne Angabe".

2) Bezogen auf die Bevölkerung am 31.12.2002

1 Gesamtwanderungen

1.4 Salden aus den Wanderungen über die Grenzen der Bundesländer Deutschlands 2000 nach Altersgruppen

Alter am Jahresende von... bis unter... Jahren	Zu- (+) bzw. Abwanderungsüberschuss (-) aus den Wanderungen							
	über die Landesgrenzen insgesamt		von einem bzw. in ein anderes Land		über die Grenzen Deutschlands ¹⁾			
	insgesamt		männlich	insgesamt	männlich	insgesamt		männlich
	Anzahl	je 1000 Einwohner ²⁾	Anzahl	je 1000 Einwohner ²⁾	Anzahl	je 1000 Einwohner ²⁾	Anzahl	je 1000 Einwohner ²⁾

Sachsen

unter 6	- 557	-0,13	- 272	- 782	-0,18	- 407	225	0,05	135
6 - 18	- 2 220	-0,50	- 974	- 2 702	-0,61	- 1 253	482	0,11	279
18 - 25	- 5 972	-1,35	- 2 079	- 8 277	-1,87	- 3 281	2 305	0,52	1 202
25 - 40	- 5 312	-1,20	- 3 372	- 6 309	-1,43	- 3 525	997	0,23	153
40 - 50	- 2 890	-0,65	- 1 660	- 2 606	-0,59	- 1 232	- 284	-0,06	- 428
50 - 65	- 462	-0,10	- 258	- 563	-0,13	- 180	101	0,02	- 78
65 und mehr	520	0,12	273	350	0,08	204	170	0,04	69
Zusammen	- 16 893	-3,82	- 8 342	- 20 889	-4,72	- 9 674	3 996	0,90	1 332

Sachsen-Anhalt

unter 6	- 822	-0,31	- 470	- 1 002	-0,38	- 528	180	0,07	58
6 - 18	- 2 524	-0,97	- 1 299	- 2 966	-1,13	- 1 544	442	0,17	245
18 - 25	- 7 807	-2,99	- 3 201	- 8 662	-3,31	- 3 563	855	0,33	362
25 - 40	- 7 288	-2,79	- 4 528	- 7 589	-2,90	- 4 300	301	0,12	- 228
40 - 50	- 2 382	-0,91	- 1 269	- 2 232	-0,85	- 1 031	- 150	-0,06	- 238
50 - 65	- 723	-0,28	- 393	- 708	-0,27	- 300	- 15	-0,01	- 93
65 und mehr	- 364	-0,14	- 101	- 467	-0,18	- 137	103	0,04	36
Zusammen	- 21 910	-8,38	- 11 261	- 23 626	-9,03	- 11 403	1 716	0,66	142

Schleswig-Holstein

unter 6	1 625	0,58	862	1 318	0,47	690	307	0,11	172
6 - 18	2 483	0,89	1 348	1 822	0,65	972	661	0,24	376
18 - 25	2 560	0,92	929	1 092	0,39	399	1 468	0,53	530
25 - 40	2 939	1,05	688	2 235	0,80	542	704	0,25	146
40 - 50	1 880	0,67	796	1 692	0,61	800	188	0,07	- 4
50 - 65	2 145	0,77	991	1 988	0,71	942	157	0,06	49
65 und mehr	1 755	0,63	595	1 690	0,61	576	65	0,02	19
Zusammen	15 387	5,52	6 209	11 837	4,24	4 921	3 550	1,27	1 288

Thüringen

unter 6	- 326	-0,13	- 160	- 398	-0,16	- 187	72	0,03	27
6 - 18	- 1 284	-0,53	- 542	- 1 467	-0,60	- 674	183	0,08	132
18 - 25	- 4 097	-1,69	- 1 236	- 4 857	-2,00	- 1 712	760	0,31	476
25 - 40	- 3 460	-1,42	- 1 810	- 4 043	-1,66	- 2 121	583	0,24	311
40 - 50	- 1 173	-0,48	- 599	- 1 146	-0,47	- 513	- 27	-0,01	- 86
50 - 65	- 64	-0,03	- 15	- 88	-0,04	9	24	0,01	- 24
65 und mehr	431	0,18	169	398	0,16	155	33	0,01	14
Zusammen	- 9 973	-4,10	- 4 193	- 11 601	-4,77	- 5 043	1 628	0,67	850

1) Einschl. Herkunfts-/ Zielgebiet "ungeklärt" und "ohne Angabe".

2) Bezogen auf die Bevölkerung am 31.12.2002

1 Gesamt
1.5 Wanderungen 2000 in kreisfreie

Stat. Schlüssel- nummer	Kreisfreie Stadt bzw. Landkreise	Wande			
		innerhalb der Landkreise ¹⁾	über die Kreisgrenzen		
			Zuzüge	Fortzüge	Saldo
01					Schleswig-
	Kreisfreie Städte				
01 0 01	Flensburg, Stadt	-	6 274	6 312	- 38
01 0 02	Kiel, Landeshauptstadt	-	14 378	15 146	- 768
01 0 03	Lübeck, Hansestadt		12 243	11 601	642
01 0 04	Neumünster, Stadt	-	4 120	4 422	- 302
	Kreise				
01 0 51	Dithmarschen	6 513	4 436	4 103	333
01 0 53	Herzogtum Lauenburg	5 072	9 300	6 988	2 312
01 0 54	Nordfriesland	7 437	6 506	6 103	403
01 0 55	Ostholstein	6 365	9 209	7 793	1 416
01 0 56	Pinneberg	7 926	13 484	11 236	2 248
01 0 57	Plön	3 664	6 382	5 259	1 123
01 0 58	Rendsburg-Eckernförde	10 494	12 906	10 878	2 028
01 0 59	Schleswig-Flensburg	8 315	8 995	7 604	1 391
01 0 60	Segeberg	6 879	12 414	10 040	2 374
01 0 61	Steinburg	5 172	4 868	4 468	400
01 0 62	Stormarn	5 005	11 512	9 687	1 825
	Land insgesamt	72 842	137 027	121 640	15 387
	Kreisfreie Städte insgesamt	-	37 015	37 481	- 466
	Landkreise Insgesamt	72 842	100 012	84 159	15 853
02					Ham
	Land insgesamt				
	Hamburg, Freie und Hansestadt	-	82 424	69 716	12 708
03					Nieder
03 1	Reg.-Bez.Braunschweig				
	Kreisfreie Städte				
03 1 01	Braunschweig, Stadt	-	14 269	14 157	112
03 1 02	Salzgitter, Stadt	-	3 536	3 963	- 427
03 1 03	Wolfsburg, Stadt	-	5 253	5 136	117
	Landkreise				
03 1 51	Gifhorn	4 476	6 782	5 756	1 026
03 1 52	Göttingen	5 541	80 054	80 526	- 472
03 1 53	Goslar	2 784	6 072	6 051	21
03 1 54	Helmstedt	1 819	3 405	3 643	- 238
03 1 55	Northeim	2 424	4 432	4 787	- 355
03 1 56	Osterode am Harz	1 594	2 340	2 637	- 297
03 1 57	Peine	2 066	4 847	3 874	973
03 1 58	Wolfenbüttel	2 307	6 069	4 752	1 317
	Reg.-Bez. zusammen	23 011	137 059	135 282	1 777

wanderung
Städte und Landkreise

rungen							Stat. Schlüssel- nummer		
davon									
innerhalb des Bundeslandes		von bzw. in andere Bundesländer		über die Grenzen Deutschlands ²⁾					
Zuzüge	Fortzüge	Zuzüge	Fortzüge	Zuzüge	Fortzüge				
Holstein							01		
3 827	3 845	1 727	1 741	720	726	01	0	01	
7 028	8 115	4 740	5 005	2 610	2 026	01	0	02	
4 209	5 944	4 634	4 369	3 400	1 288	01	0	03	
2 725	2 948	954	927	441	547	01	0	04	
1 592	1 743	2 240	1 848	604	512	01	0	51	
2 632	2 065	5 992	4 385	676	538	01	0	53	
2 284	2 507	3 410	2 880	812	716	01	0	54	
4 207	3 818	3 981	3 003	1 021	972	01	0	55	
2 800	2 886	8 979	6 711	1 705	1 639	01	0	56	
4 162	3 586	1 673	1 251	547	422	01	0	57	
7 709	6 368	3 862	3 295	1 335	1 215	01	0	58	
5 240	4 677	3 020	2 320	735	607	01	0	59	
4 124	3 877	7 249	5 269	1 041	894	01	0	60	
2 417	2 316	1 930	1 654	521	498	01	0	61	
2 655	2 916	7 908	5 804	949	967	01	0	62	
57 611	57 611	62 299	50 462	17 117	13 567				
17 789	20 852	12 055	12 042	7 171	4 587				
39 822	36 759	50 244	38 420	9 946	8 980				
burg							02		
-	-	57 239	51 780	25 185	17 936				
sachsen							03		
							03 1		
6 295	9 030	3 257	3 516	4 717	1 611	03	1	01	
2 073	2 712	738	806	725	445	03	1	02	
2 493	2 742	1 346	1 088	1 414	1 306	03	1	03	
4 201	3 511	1 921	1 501	660	744	03	1	51	
4 617	10 198	5 498	63 199	69 939	7 129	03	1	52	
2 886	2 659	2 255	2 405	931	987	03	1	53	
2 025	2 037	1 070	1 208	310	398	03	1	54	
2 370	2 494	1 463	1 722	599	571	03	1	55	
1 143	1 140	980	1 212	217	285	03	1	56	
3 562	2 610	948	851	337	413	03	1	57	
4 344	3 109	1 211	1 133	514	510	03	1	58	
36 009	42 242	20 687	78 641	80 363	14 399				

1 Gesamt
1.5 Wanderungen 2000 in kreisfreie

Stat. Schlüssel- nummer	Kreisfreie Stadt bzw. Landkreise	Wande			
		innerhalb der Landkreise ¹⁾	über die Kreisgrenzen		
			Zuzüge	Fortzüge	Saldo
03 2	Reg.-Bez. Hannover				
	Kreisfreie Stadt				
03 2 41	Region Hannover	-	33 008	31 882	1 126
	Landkreise				
03 2 51	Diepholz	4 819	9 669	8 227	1 442
03 2 52	Hameln-Pyrmont	3 164	5 572	5 133	439
03 2 53	Hannover	8 849	27 828	23 789	4 039
03 2 54	Hildesheim	7 115	9 155	8 029	1 126
03 2 55	Holzminden	1 932	2 733	2 985	- 252
03 2 56	Nienburg (Weser)	3 681	5 517	5 122	395
03 2 57	Schaumburg	5 032	6 300	5 507	793
	Reg.-Bez.zusammen	34 592	99 782	90 674	9 108
03 3	Reg.-Bez. Lüneburg				
	Landkreise				
03 3 51	Celle	4 833	6 388	5 838	550
03 3 52	Cuxhaven	4 623	7 922	6 488	1 434
03 3 53	Harburg	4 879	11 298	8 731	2 567
03 3 54	Lüchow-Dannenberg	1 888	2 101	1 830	271
03 3 55	Lüneburg	6 533	8 190	5 850	2 340
03 3 56	Osterholz	1 838	5 518	4 404	1 114
03 3 57	Rotenburg (Wümme)	4 203	6 445	5 015	1 430
03 3 58	Soltau-Fallingb.	3 220	5 743	4 671	1 072
03 3 59	Stade	5 171	7 517	6 897	620
03 3 60	Uelzen	3 061	3 601	3 183	418
03 3 61	Verden	2 854	5 488	4 952	536
	Reg.-Bez. zusammen	43 103	70 211	57 859	12 352
03 4	Reg.-Bez. Weser-Ems				
	Kreisfreie Städte				
03 4 01	Delmenhorst, Stadt	-	3 284	3 620	- 336
03 4 02	Emden, Stadt	-	2 117	2 278	- 161
03 4 03	Oldenburg (Oldenburg), Stadt	-	12 038	11 456	582
03 4 04	Osnabrück, Stadt	-	9 876	10 235	- 359
03 4 05	Wilhelmshaven, Stadt	-	3 603	4 303	- 700
	Landkreise				
03 4 51	Ammerland	1 675	5 336	4 243	1 093
03 4 52	Aurich	5 064	6 498	5 310	1 188
03 4 53	Cloppenburg	2 931	6 117	5 165	952
03 4 54	Emsland	5 543	8 968	8 123	845
03 4 55	Friesland	1 740	4 292	3 659	633
03 4 56	Grafschaft Bentheim	2 048	3 359	2 717	642
03 4 57	Leer	3 540	5 128	4 222	906
03 4 58	Oldenburg	1 507	6 416	4 917	1 499

wanderung
Städte und Landkreise

rungen						Stat. Schlüssel- nummer
davon						
innerhalb des Bundeslandes		von bzw. in andere Bundesländer		über die Grenzen Deutschlands ²⁾		
Zuzüge	Fortzüge	Zuzüge	Fortzüge	Zuzüge	Fortzüge	
						03 2
15 747	16 454	8 859	8 686	8 402	6 742	03 2 41
2 951	2 702	4 592	3 313	2 126	2 212	03 2 51
2 586	2 179	2 111	2 041	875	913	03 2 52
16 947	14 264	6 335	5 230	4 546	4 295	03 2 53
5 018	4 112	2 666	2 634	1 471	1 283	03 2 54
1 239	1 243	1 186	1 438	308	304	03 2 55
2 347	2 095	1 382	1 275	1 788	1 752	03 2 56
3 073	2 359	2 672	2 501	555	647	03 2 57
49 908	45 408	29 803	27 118	20 071	18 148	
						03 3
3 202	2 748	2 220	2 168	966	922	03 3 51
1 983	1 674	5 155	3 895	784	919	03 3 52
2 393	2 388	7 751	5 323	1 154	1 020	03 3 53
641	729	1 285	950	175	151	03 3 54
3 121	2 205	4 226	3 059	843	586	03 3 55
1 331	1 263	3 828	2 730	359	411	03 3 56
2 984	2 098	2 568	2 147	893	770	03 3 57
2 610	2 250	2 556	1 907	577	514	03 3 58
2 048	1 793	3 495	2 880	1 974	2 224	03 3 59
1 719	1 595	1 567	1 192	315	396	03 3 60
2 158	2 099	2 756	2 333	574	520	03 3 61
24 190	20 842	37 407	28 584	8 614	8 433	
						03 4
1 613	2 098	1 378	1 188	293	334	03 4 01
1 299	1 422	566	690	252	166	03 4 02
5 695	7 793	2 622	2 781	3 721	882	03 4 03
5 049	5 028	3 566	4 099	1 261	1 108	03 4 04
1 818	2 258	1 443	1 667	342	378	03 4 05
3 947	2 956	1 097	918	292	369	03 4 51
3 226	2 907	2 680	1 874	592	529	03 4 52
2 391	2 350	1 747	1 111	1 979	1 704	03 4 53
3 294	3 240	4 133	3 296	1 541	1 587	03 4 54
2 793	2 266	1 218	1 045	281	348	03 4 55
1 150	941	1 444	1 352	765	424	03 4 56
2 564	2 365	1 956	1 291	608	566	03 4 57
4 263	3 083	1 582	1 224	571	610	03 4 58

1 Gesamt
1.5 Wanderungen 2000 in kreisfreie

Stat. Schlüssel- nummer	Kreisfreie Stadt bzw. Landkreise	Wande			
		innerhalb der Landkreise ¹⁾	über die Kreisgrenzen		
			Zuzüge	Fortzüge	Saldo
03 4 59	Osnabrück	7 421	34 188	34 453	- 265
03 4 60	Vechta	2 393	4 678	3 517	1 161
03 4 61	Wesermarsch	1 513	3 043	3 027	16
03 4 62	Wittmund	985	2 430	2 465	- 35
	Reg.-Bez. zusammen	36 360	121 371	113 710	7 661
	Land insgesamt	137 066	428 423	397 525	30 898
	Kreisfreie Städte insgesamt	-	86 984	87 030	- 46
	Landkreise insgesamt	137 066	341 439	310 495	30 944
04					Bre
	Kreisfreie Städte				
04 0 11	Bremen, Stadt	-	22 613	22 281	332
04 0 12	Bremerhaven, Stadt	-	4 315	5 919	-1 604
	Land insgesamt	-	26 928	28 200	-1 272
05					Nordrhein-
	Reg.-Bez. Düsseldorf				
	Kreisfreie Städte				
05 1 11	Düsseldorf, Stadt	-	30 699	28 973	1 726
05 1 12	Duisburg, Stadt	-	14 637	18 129	-3 492
05 1 13	Essen, Stadt	-	17 016	18 817	-1 801
05 1 14	Krefeld, Stadt	-	8 271	9 721	-1 450
05 1 16	Mönchengladbach, Stadt	-	9 025	9 322	- 297
05 1 17	Mülheim an der Ruhr, Stadt	-	6 128	6 285	- 157
05 1 19	Oberhausen, Stadt	-	7 860	7 427	433
05 1 20	Remscheid, Stadt	-	3 789	4 375	- 586
05 1 22	Solingen, Stadt	-	4 835	5 067	- 232
05 1 24	Wuppertal, Stadt	-	12 026	13 773	-1 747
	Kreise				
05 1 54	Kleve	5 985	10 237	8 286	1 951
05 1 58	Mettmann	5 439	19 282	17 613	1 669
05 1 62	Neuss	5 519	16 370	15 942	428
05 1 66	Viersen	4 352	11 479	9 540	1 939
05 1 70	Wesel	7 156	15 515	14 105	1 410
	Reg.-Bez. zusammen	28 451	187 169	187 375	- 206

wanderung
Städte und Landkreise

rungen							Stat. Schlüssel- nummer		
davon									
innerhalb des Bundeslandes		von bzw. in andere Bundesländer		über die Grenzen Deutschlands ²⁾					
Zuzüge	Fortzüge	Zuzüge	Fortzüge	Zuzüge	Fortzüge				
5 770	8 144	5 186	21 466	23 232	4 843	03	4	59	
2 293	1 680	1 627	1 166	758	671	03	4	60	
1 567	1 615	1 122	990	354	422	03	4	61	
1 368	1 569	873	678	189	218	03	4	62	
50 100	51 715	34 240	46 836	37 031	15 159				
160 207	160 207	122 137	181 179	146 079	56 139				
42 082	49 537	23 775	24 521	21 127	12 972				
118 125	110 670	98 362	156 658	124 952	43 167				
men						04			
468	86	16 692	17 736	5 453	4 459	04	0	11	
86	468	3 170	4 643	1 059	808	04	0	12	
554	554	19 862	22 379	6 512	5 267				
Westfalen						05			
15 043	15 229	7 125	6 656	8 531	7 088	05	1	11	
8 890	11 599	2 347	2 695	3 400	3 835	05	1	12	
10 154	11 723	3 502	4 124	3 360	2 970	05	1	13	
5 519	5 852	1 545	1 643	1 207	2 226	05	1	14	
6 034	6 174	1 537	1 644	1 454	1 504	05	1	16	
4 203	4 049	782	1 162	1 143	1 074	05	1	17	
5 189	4 667	860	920	1 811	1 840	05	1	19	
2 561	2 532	559	751	669	1 092	05	1	20	
2 988	2 843	769	891	1 078	1 333	05	1	22	
6 437	7 347	2 352	3 008	3 237	3 418	05	1	24	
6 763	4 480	1 629	1 407	1 845	2 399	05	1	54	
13 185	11 156	3 288	3 890	2 809	2 567	05	1	58	
10 399	8 922	2 896	3 129	3 075	3 891	05	1	62	
8 575	6 308	1 538	1 498	1 366	1 734	05	1	66	
11 591	9 012	1 939	2 257	1 985	2 836	05	1	70	
117 531	111 893	32 668	35 675	36 970	39 807				

1 Gesamt
1.5 Wanderungen 2000 in kreisfreie

Stat. Schlüssel- nummer	Kreisfreie Stadt bzw. Landkreise	Wande			
		innerhalb der Landkreise ¹⁾	über die Kreisgrenzen		
			Zuzüge	Fortzüge	Saldo
05 3	Reg.-Bez. Köln				
	Kreisfreie Städte				
05 3 13	Aachen, Stadt	-	13 898	13 266	632
05 3 14	Bonn, Stadt	-	22 603	21 725	878
05 3 15	Köln, Stadt	-	47 119	47 187	- 68
05 3 16	Leverkusen, Stadt	-	7 287	6 844	443
	Kreise				
05 3 54	Aachen	4 638	10 243	9 250	993
05 3 58	Düren	6 472	11 563	9 473	2 090
05 3 62	Erftkreis	7 229	20 601	17 663	2 938
05 3 66	Euskirchen	4 132	7 077	5 446	1 631
05 3 70	Heinsberg	5 726	8 681	6 658	2 023
05 3 74	Oberbergischer Kreis	6 752	8 791	7 050	1 741
05 3 78	Rheinisch-Bergischer Kreis	2 745	11 023	11 221	- 198
05 3 82	Rhein-Sieg-Kreis	11 377	26 456	22 631	3 825
	Reg.-Bez.zusammen	49 071	195 342	178 414	16 928
05 5	Reg.-Bez. Münster				
	Kreisfreie Städte				
05 5 12	Bottrop, Stadt	-	3 569	3 769	- 200
05 5 13	Gelsenkirchen, Stadt	-	7 980	10 270	-2 290
05 5 15	Münster, Stadt	-	15 890	15 535	355
	Kreise				
05 5 54	Borken	4 505	11 236	9 445	1 791
05 5 58	Coesfeld	2 412	7 810	6 217	1 593
05 5 62	Recklinghausen	7 887	16 867	18 397	-1 530
05 5 66	Steinfurt	6 667	11 883	10 510	1 373
05 5 70	Warendorf	3 239	8 716	7 366	1 350
	Reg.-Bez. zusammen	24 710	83 951	81 509	2 442
05 7	Reg.-Bez.Detmold				
	Kreisfreie Stadt				
05 7 11	Bielefeld, Stadt	-	13 524	12 606	918
	Kreise				
05 7 54	Gütersloh	5 179	11 708	10 040	1 668
05 7 58	Herford	5 168	8 570	7 487	1 083
05 7 62	Höxter	1 754	4 657	4 511	146
05 7 66	Lippe	7 197	11 766	11 446	320
05 7 70	Minden-Lübbecke	6 113	11 261	10 417	844
05 7 74	Paderborn	4 926	9 477	8 177	1 300
	Reg.Bez.zusammen	30 337	70 963	64 684	6 279

wanderung
Städte und Landkreise

rungen						Stat. Schlüssel- nummer
davon						
innerhalb des Bundeslandes		von bzw. in andere Bundesländer		über die Grenzen Deutschlands ²⁾		
Zuzüge	Fortzüge	Zuzüge	Fortzüge	Zuzüge	Fortzüge	
						05 3
7 183	7 295	2 943	2 888	3 772	3 083	05 3 13
10 131	8 753	6 499	7 152	5 973	5 820	05 3 14
21 831	22 818	13 179	10 311	12 109	14 058	05 3 15
4 458	3 806	1 199	1 013	1 630	2 025	05 3 16
7 000	6 437	1 248	1 205	1 995	1 608	05 3 54
5 912	6 795	1 493	1 335	4 158	1 343	05 3 58
12 637	10 204	3 689	3 524	4 275	3 935	05 3 62
4 535	3 056	1 486	1 331	1 056	1 059	05 3 66
6 056	4 333	1 195	1 220	1 430	1 105	05 3 70
5 832	4 199	1 791	1 832	1 168	1 019	05 3 74
7 821	7 388	1 763	2 072	1 439	1 761	05 3 78
15 732	11 630	6 878	7 578	3 846	3 423	05 3 82
109 128	96 714	43 363	41 461	42 851	40 239	
						05 5
2 553	2 572	317	530	699	667	05 5 12
5 327	6 926	991	1 386	1 662	1 958	05 5 13
8 510	8 676	4 201	4 388	3 179	2 471	05 5 15
5 657	5 607	2 146	1 892	3 433	1 946	05 5 54
5 960	4 197	1 146	1 195	704	825	05 5 58
11 745	11 345	2 400	3 281	2 722	3 771	05 5 62
5 040	4 364	5 097	4 454	1 746	1 692	05 5 66
5 752	4 364	1 825	1 626	1 139	1 376	05 5 70
50 544	48 051	18 123	18 752	15 284	14 706	
						05 7
7 223	6 967	3 719	3 509	2 582	2 130	05 7 11
6 603	5 255	2 876	2 498	2 229	2 287	05 7 54
5 164	4 242	2 248	1 946	1 158	1 299	05 7 58
2 235	1 889	1 856	2 167	566	455	05 7 62
5 781	5 024	3 566	3 682	2 419	2 740	05 7 66
3 946	4 183	4 157	3 828	3 158	2 406	05 7 70
5 082	4 113	2 814	2 290	1 581	1 774	05 7 74
36 034	31 673	21 236	19 920	13 693	13 091	

1 Gesamt
1.5 Wanderungen 2000 in kreisfreie

Stat. Schlüssel- nummer	Kreisfreie Stadt bzw. Landkreise	Wande			
		innerhalb der Landkreise ¹⁾	über die Kreisgrenzen		
			Zuzüge	Fortzüge	Saldo
05 9	Reg.Bez. Arnsberg				
	Kreisfreie Städte				
05 9 11	Bochum, Stadt	-	13 472	13 812	- 340
05 9 13	Dortmund, Stadt	-	22 289	21 926	363
05 9 14	Hagen, Stadt	-	5 751	7 333	-1 582
05 9 15	Hamm, Stadt	-	7 474	6 892	582
05 9 16	Herne, Stadt	-	5 303	5 889	- 586
	Kreise				
05 9 54	Ennepe-Ruhr-Kreis	4 179	12 154	11 742	412
05 9 58	Hochsauerlandkreis	2 853	6 883	8 133	-1 250
05 9 62	Märkischer Kreis	7 213	12 119	14 010	-1 891
05 9 66	Olpe	2 324	3 593	3 573	20
05 9 70	Siegen-Wittgenstein	5 834	7 634	8 340	- 706
05 9 74	Soest	4 748	8 206	7 755	451
05 9 78	Unna	6 046	36 232	34 491	1 741
	Reg.-Bez. zusammen	33 197	141 110	143 896	-2 786
	Land insgesamt	165 766	678 535	655 878	22 657
	Kreisfreie Städte insgesamt	-	300 445	308 943	-8 498
	Landkreise insgesamt	165 766	378 090	346 935	31 155
06					Hes
06 4	Reg.Bez.- Darmstadt				
	Kreisfreie Städte				
06 4 11	Darmstadt, Stadt	-	10 348	9 735	613
06 4 12	Frankfurt am Main, Stadt	-	46 392	43 682	2 710
06 4 13	Offenbach am Main, Stadt	-	8 941	8 138	803
06 4 14	Wiesbaden, Landeshauptstadt	-	15 738	14 071	1 667
	Landkreise				
06 4 31	Bergstraße	4 951	10 143	8 823	1 320
06 4 32	Darmstadt-Dieburg	5 921	14 152	13 153	999
06 4 33	Groß-Gerau	4 797	12 529	11 785	744
06 4 34	Hochtaunuskreis	4 377	13 178	11 533	1 645
06 4 35	Main-Kinzig-Kreis	10 405	14 565	12 983	1 582
06 4 36	Main-Taunus-Kreis	3 921	14 163	12 550	1 613
06 4 37	Odenwaldkreis	2 515	3 448	3 001	447
06 4 38	Offenbach	5 973	16 550	15 405	1 145
06 4 39	Rheingau-Taunus-Kreis	3 584	8 761	8 532	229
06 4 40	Wetteraukreis	7 159	12 484	10 849	1 635
	Reg.-Bez. zusammen	53 603	201 392	184 240	17 152

wanderung
Städte und Landkreise

rungen						Stat. Schlüssel- nummer
davon						
innerhalb des Bundeslandes		von bzw. in andere Bundesländer		über die Grenzen Deutschlands ²⁾		
Zuzüge	Fortzüge	Zuzüge	Fortzüge	Zuzüge	Fortzüge	
						05 9
8 315	8 535	2 222	2 877	2 935	2 400	05 9 11
12 746	13 993	3 819	4 279	5 724	3 654	05 9 13
3 576	4 497	1 044	1 393	1 131	1 443	05 9 14
3 167	5 205	980	1 023	3 327	664	05 9 15
3 910	4 120	522	802	871	967	05 9 16
8 849	7 437	1 789	2 285	1 516	2 020	05 9 54
3 645	3 618	1 726	2 084	1 512	2 431	05 9 58
5 588	6 991	2 266	2 984	4 265	4 035	05 9 62
2 003	1 608	781	761	809	1 204	05 9 66
2 402	2 319	3 253	3 641	1 979	2 380	05 9 70
5 419	4 351	1 626	1 862	1 161	1 542	05 9 74
8 621	30 473	22 174	2 295	5 437	1 723	05 9 78
68 241	93 147	42 202	26 286	30 667	24 463	
381 478	381 478	157 592	142 094	139 465	132 306	
114 367	102 371	30 120	31 389	38 750	34 103	
267 111	279 107	127 472	110 705	100 715	98 203	
sen						06
						06 4
4 863	5 062	2 905	2 353	2 580	2 320	06 4 11
13 138	16 763	14 001	10 255	19 253	16 664	06 4 12
4 421	4 686	1 899	1 541	2 621	1 911	06 4 13
4 802	4 780	6 024	5 730	4 912	3 561	06 4 14
2 170	1 761	5 664	5 090	2 309	1 972	06 4 31
6 898	6 652	3 898	3 362	3 356	3 139	06 4 32
4 354	4 359	3 775	3 225	4 400	4 201	06 4 33
5 842	5 093	3 859	3 375	3 477	3 065	06 4 34
6 496	5 702	4 775	4 243	3 294	3 038	06 4 35
6 846	6 006	4 102	3 444	3 215	3 100	06 4 36
1 587	1 246	1 336	1 246	525	509	06 4 37
7 208	6 961	4 753	4 231	4 589	4 213	06 4 38
3 823	3 403	3 037	3 138	1 901	1 991	06 4 39
6 667	5 695	3 454	2 815	2 363	2 339	06 4 40
79 115	78 169	63 482	54 048	58 795	52 023	

1 Gesamt
1.5 Wanderungen 2000 in kreisfreie

Stat. Schlüssel- nummer	Kreisfreie Stadt bzw. Landkreise	Wande			
		innerhalb der Landkreise ¹⁾	über die Kreisgrenzen		
			Zuzüge	Fortzüge	Saldo
06 5	Reg.-Bez. Gießen Landkreise				
06 5 31	Gießen	7 345	10 071	9 732	339
06 5 32	Lahn-Dill-Kreis	7 672	7 252	6 930	322
06 5 33	Limburg-Weilburg	5 034	7 011	6 726	285
06 5 34	Marburg-Biedenkopf	6 090	9 754	10 186	- 432
06 5 35	Vogelsbergkreis	1 821	3 601	3 494	107
	Reg.-Bez. zusammen	27 962	37 689	37 068	621
06 6	Reg.-Bez. Kassel Kreisfreie Stadt				
06 6 11	Kassel, Stadt	-	10 911	11 959	-1 048
	Landkreise				
06 6 31	Fulda	6 312	5 591	5 247	344
06 6 32	Hersfeld-Rotenburg	2 745	3 384	3 511	- 127
06 6 33	Kassel	4 833	10 033	9 072	961
06 6 34	Schwalm-Eder-Kreis	4 471	6 064	5 823	241
06 6 35	Waldeck-Frankenberg	3 913	5 073	4 985	88
06 6 36	Werra-Meißner-Kreis	2 167	3 647	4 188	- 541
	Reg.-Bez. zusammen	24 441	44 703	44 785	- 82
	Land insgesamt	106 006	283 784	266 093	17 691
	Kreisfreie Städte insgesamt	-	92 330	87 585	4 745
	Landkreise insgesamt	106 006	191 454	178 508	12 946
07					Rheinland-
07 1	Reg.-Bez. Koblenz Kreisfreie Stadt				
07 1 11	Koblenz, Stadt	-	6 756	6 679	77
	Landkreise				
07 1 31	Ahrweiler	3 185	5 546	4 789	757
07 1 32	Altenkirchen (Westerwald)	4 792	5 266	5 249	17
07 1 33	Bad Kreuznach	4 997	5 586	4 843	743
07 1 34	Birkenfeld	2 469	3 087	2 737	350
07 1 35	Cochem-Zell	1 747	2 193	2 043	150
07 1 37	Mayen-Koblenz	5 921	9 284	8 020	1 264
07 1 38	Neuwied	4 873	8 053	7 430	623
07 1 40	Rhein-Hunsrück-Kreis	3 259	3 946	3 517	429
07 1 41	Rhein-Lahn-Kreis	3 711	5 843	5 288	555
07 1 43	Westerwaldkreis	7 953	8 346	7 949	397
	Reg.-Bez. zusammen	42 907	63 906	58 544	5 362

wanderung
Städte und Landkreise

rungen							Stat. Schlüssel- nummer
davon							
innerhalb des Bundeslandes		von bzw. in andere Bundesländer		über die Grenzen Deutschlands ²⁾			
Zuzüge	Fortzüge	Zuzüge	Fortzüge	Zuzüge	Fortzüge		
							06 5
4 676	4 605	3 436	3 288	1 959	1 839	06 5 31	
2 901	3 133	2 724	2 370	1 627	1 427	06 5 32	
2 482	2 006	3 061	3 067	1 468	1 653	06 5 33	
3 054	3 463	4 271	4 501	2 429	2 222	06 5 34	
2 044	2 077	1 060	909	497	508	06 5 35	
15 157	15 284	14 552	14 135	7 980	7 649		
							06 6
5 640	6 339	3 495	4 062	1 776	1 558	06 6 11	
1 772	1 672	2 761	2 205	1 058	1 370	06 6 31	
1 205	1 367	1 541	1 620	638	524	06 6 32	
5 811	5 164	3 026	2 847	1 196	1 061	06 6 33	
2 977	3 086	2 125	1 927	962	810	06 6 34	
1 470	1 719	2 733	2 311	870	955	06 6 35	
1 035	1 382	1 754	1 887	858	919	06 6 36	
19 910	20 729	17 435	16 859	7 358	7 197		
114 182	114 182	95 469	85 042	74 133	66 869		
32 864	37 630	28 324	23 941	31 142	26 014		
81 318	76 552	67 145	61 101	42 991	40 855		
Pfalz							07
							07 1
3 644	4 099	2 120	1 868	992	712	07 1 11	
1 115	1 133	3 374	2 695	1 057	961	07 1 31	
1 356	1 369	3 020	2 901	890	979	07 1 32	
2 409	2 094	1 868	1 725	1 309	1 024	07 1 33	
1 012	1 050	1 277	1 108	798	579	07 1 34	
1 038	1 017	791	704	364	322	07 1 35	
5 286	4 206	2 531	2 146	1 467	1 668	07 1 37	
2 694	2 620	3 817	3 000	1 542	1 810	07 1 38	
1 789	1 871	1 477	1 112	680	534	07 1 40	
1 605	2 366	3 455	2 267	783	655	07 1 41	
2 914	2 442	3 661	3 066	1 771	2 441	07 1 43	
24 862	24 267	27 391	22 592	11 653	11 685		

1 Gesamt
1.5 Wanderungen 2000 in kreisfreie

Stat. Schlüssel- nummer	Kreisfreie Stadt bzw. Landkreise	Wande			
		innerhalb der Landkreise ¹⁾	über die Kreisgrenzen		
			Zuzüge	Fortzüge	Saldo
07 2	Reg.-Bez. Trier				
	Kreisfreie Stadt				
07 2 11	Trier, Stadt	-	6 891	7 263	- 372
	Landkreise				
07 2 31	Bernkastel-Wittlich	3 229	3 831	3 534	297
07 2 32	Bitburg-Prüm	3 334	3 153	2 878	275
07 2 33	Daun	2 044	2 584	2 473	111
07 2 35	Trier-Saarburg	3 476	5 267	4 944	323
	Reg.-Bez. zusammen	12 083	21 726	21 092	634
07 3	Reg.-Bez. Rheinhessen-Pfalz				
	Kreisfreie Städte				
07 3 11	Frankenthal (Pfalz), Stadt	-	2 673	3 117	- 444
07 3 12	Kaiserslautern, Stadt	-	6 145	6 126	19
07 3 13	Landau in der Pfalz, Stadt	-	2 803	2 461	342
07 3 14	Ludwigshafen am Rhein, Stadt	-	8 097	9 517	-1 420
07 3 15	Mainz, Stadt	-	13 081	13 375	- 294
07 3 16	Neustadt an der Weinstraße, Stadt .				
07 3 17	Pirmasens, Stadt	-	2 708	2 592	116
07 3 18	Speyer, Stadt	-	1 967	2 214	- 247
07 3 19	Worms, Stadt	-	2 967	2 983	- 16
07 3 20	Zweibrücken, Stadt	-	4 305	4 187	118
		-	1 939	1 772	167
	Landkreise				
07 3 31	Alzey-Worms	3 015	6 128	5 069	1 059
07 3 32	Bad Dürkheim	2 631	5 894	5 359	535
07 3 33	Donnersbergkreis	2 531	3 467	3 249	218
07 3 34	Germersheim	2 788	5 722	5 477	245
07 3 35	Kaiserslautern	2 745	5 024	4 923	101
07 3 36	Kusel	2 307	2 549	2 819	- 270
07 3 37	Südliche Weinstraße	2 323	5 491	5 011	480
07 3 38	Ludwigshafen	1 874	7 077	6 550	527
07 3 39	Mainz-Bingen	4 904	11 152	10 274	878
07 3 40	Südwestpfalz	2 208	3 792	3 856	- 64
	Reg.-Bez. zusammen	27 326	102 981	100 931	2 050
	Land insgesamt	82 316	188 613	180 567	8 046
	Kreisfreie Städte insgesamt	-	60 332	62 286	-1 954
	Landkreise insgesamt	82 316	128 281	118 281	10 000
08					Baden-
08 1	Reg.-Bez. Stuttgart				
08 1 1	Region Stuttgart				
	Stadtkreis				
08 1 11	Stuttgart, Landeshauptstadt	-	39 291	37 832	1 459

wanderung
Städte und Landkreise

rungen						Stat. Schlüssel- nummer
davon						
innerhalb des Bundeslandes		von bzw. in andere Bundesländer		über die Grenzen Deutschlands ²⁾		
Zuzüge	Fortzüge	Zuzüge	Fortzüge	Zuzüge	Fortzüge	
						07 2
2 771	2 910	2 427	2 200	1 693	2 153	07 2 11
1 724	1 661	1 369	1 171	738	702	07 2 31
1 176	1 195	1 143	922	834	761	07 2 32
873	946	1 304	1 053	407	474	07 2 33
2 826	2 712	1 522	1 410	919	822	07 2 35
9 370	9 424	7 765	6 756	4 591	4 912	
						07 3
1 309	1 493	656	678	708	946	07 3 11
2 757	2 927	1 602	1 765	1 786	1 434	07 3 12
1 597	1 413	727	603	479	445	07 3 13
2 521	3 283	2 906	2 934	2 670	3 300	07 3 14
3 431	3 779	6 088	5 537	3 562	4 059	07 3 15
						07 3 16
1 497	1 366	742	753	469	473	07 3 17
1 152	1 212	380	517	435	485	07 3 18
1 258	1 428	943	849	766	706	07 3 19
1 622	1 677	1 357	1 420	1 326	1 090	07 3 20
782	770	869	683	288	319	
3 352	2 978	1 944	1 387	832	704	07 3 31
3 077	2 832	1 836	1 610	981	917	07 3 32
1 839	1 785	917	648	711	816	07 3 33
1 695	1 560	2 480	2 118	1 547	1 799	07 3 34
3 043	2 877	951	989	1 030	1 057	07 3 35
1 190	1 372	972	946	387	501	07 3 36
2 695	2 503	1 396	1 017	1 400	1 491	07 3 37
3 952	3 567	1 905	1 692	1 220	1 291	07 3 38
4 402	4 840	4 477	3 145	2 273	2 289	07 3 39
2 237	2 287	1 012	974	543	595	07 3 40
45 408	45 949	34 160	30 265	23 413	24 717	
79 640	79 640	69 316	59 613	39 657	41 314	
24 341	26 357	20 817	19 807	15 174	16 122	
55 299	53 283	48 499	39 806	24 483	25 192	

Württemberg

08

						08 1
						08 1 1
17 217	18 517	9 921	7 507	12 153	11 808	08 1 11

1 Gesamt
1.5 Wanderungen 2000 in kreisfreie

Stat. Schlüssel- nummer	Kreisfreie Stadt bzw. Landkreise	Wande			
		innerhalb der Landkreise ¹⁾	über die Kreisgrenzen		
			Zuzüge	Fortzüge	Saldo
	Landkreise				
08 1 15	Böblingen	9 162	17 859	16 209	1 650
08 1 16	Esslingen	13 286	21 070	19 101	1 969
08 1 17	Göppingen	8 201	7 808	7 285	523
08 1 18	Ludwigsburg	14 139	23 115	22 077	1 038
08 1 19	Rems-Murr-Kreis	11 475	16 240	14 860	1 380
08 2	Region Franken				
	Stadtkreis				
08 1 21	Heilbronn, Stadt	-	7 455	7 561	- 106
	Landkreise				
08 1 25	Heilbronn	8 345	15 768	13 247	2 521
08 1 26	Hohenlohekreis	2 735	4 590	3 988	602
08 1 27	Schwäbisch Hall	5 045	7 553	6 785	768
08 1 28	Main-Tauber-Kreis	2 527	4 554	4 636	- 82
08 1 3	Region Ostwürttemberg				
	Landkreise				
08 1 35	Heidenheim	2 825	4 163	4 060	103
08 1 36	Ostalbkreis	7 433	9 379	8 903	476
	Reg.-Bez. zusammen	85 173	178 845	166 544	12 301
08 2	Reg.-Bez. Karlsruhe				
08 2 1	Region Mittlerer Oberrhein				
	Stadtkreise				
08 2 11	Baden-Baden, Stadt	-	3 447	3 040	407
08 2 12	Karlsruhe, Stadt	-	21 965	20 134	1 831
	Landkreise				
08 2 15	Karlsruhe	8 368	17 284	14 531	2 753
08 2 16	Rastatt	5 209	12 880	12 988	- 108
08 2 2	Region Unterer Neckar				
	Stadtkreise				
08 2 21	Heidelberg, Stadt	-	13 860	13 173	687
08 2 22	Mannheim, Universitätsstadt	-	17 307	17 766	- 459
	Landkreise				
08 2 25	Neckar-Odenwald-Kreis	3 464	5 382	4 789	593
08 2 26	Rhein-Neckar-Kreis	13 637	23 550	21 933	1 617
08 2 3	Region Nordschwarzwald				
	Stadtkreis				
08 2 31	Pforzheim, Stadt	-	6 639	6 628	11

wanderung
Städte und Landkreise

rungen						Stat. Schlüssel- nummer
davon						
innerhalb des Bundeslandes		von bzw. in andere Bundesländer		über die Grenzen Deutschlands ²⁾		
Zuzüge	Fortzüge	Zuzüge	Fortzüge	Zuzüge	Fortzüge	
8 788	8 387	4 034	2 819	5 037	5 003	08 1 15
11 091	10 326	4 949	3 677	5 030	5 098	08 1 16
3 683	3 590	2 022	1 414	2 103	2 281	08 1 17
10 797	12 194	5 007	3 715	7 311	6 168	08 1 18
8 385	7 564	3 668	2 631	4 187	4 665	08 1 19
						08 2
4 275	4 561	1 673	1 001	1 507	1 999	08 1 21
8 662	7 394	3 857	2 223	3 249	3 630	08 1 25
2 334	2 158	1 296	723	960	1 107	08 1 26
2 941	2 705	2 141	1 571	2 471	2 509	08 1 27
1 381	1 517	2 424	2 126	749	993	08 1 28
						08 1 3
1 620	1 649	1 572	1 412	971	999	08 1 35
3 944	3 821	2 917	2 288	2 518	2 794	08 1 36
85 118	84 383	45 481	33 107	48 246	49 054	
						08 2
						08 2 1
1 921	1 744	793	631	733	665	08 2 11
7 926	10 607	5 019	4 680	9 020	4 847	08 2 12
9 492	7 891	4 388	3 094	3 404	3 546	08 2 15
4 580	5 703	2 185	4 653	6 115	2 632	08 2 16
						08 2 2
5 626	6 311	4 671	3 974	3 563	2 888	08 2 21
4 715	5 009	7 453	7 778	5 139	4 979	08 2 22
2 698	2 377	1 723	1 155	961	1 257	08 2 25
10 731	9 304	8 306	6 940	4 513	5 689	08 2 26
						08 2 3
3 619	3 810	1 313	1 058	1 707	1 760	08 2 31

1 Gesamt
1.5 Wanderungen 2000 in kreisfreie

Stat. Schlüssel- nummer	Kreisfreie Stadt bzw. Landkreise	Wande			
		innerhalb der Landkreise ¹⁾	über die Kreisgrenzen		
			Zuzüge	Fortzüge	Saldo
	Landkreise				
08 2 35	Calw	3 046	8 299	7 803	496
08 2 36	Enzkreis	3 437	8 286	7 386	900
08 2 37	Freudenstadt	2 521	9 067	9 396	- 329
	Reg.-Bez. zusammen	39 682	147 966	139 567	8 399
08 3	Reg.-Bez. Freiburg				
08 3 1	Region Südlicher Oberrhein Stadtkreis				
08 3 11	Freiburg im Breisgau, Stadt	-	19 956	17 464	2 492
	Landkreise				
08 3 15	Breisgau-Hochschwarzwald	6 545	14 170	12 929	1 241
08 3 16	Emmendingen	3 820	5 985	5 188	797
08 3 17	Ortenaukreis	12 239	12 366	10 365	2 001
08 3 2	Region Schwarzwald-Baar-Heuberg Landkreise				
08 3 25	Rottweil	3 087	5 024	4 809	215
08 3 26	Schwarzwald-Baar-Kreis	4 916	8 274	7 459	815
08 3 27	Tuttlingen	3 183	4 848	4 554	294
08 3 3	Region Hochrhein-Bodensee Landkreise				
08 3 35	Konstanz	7 790	12 985	11 493	1 492
08 3 36	Lörrach	6 519	8 064	7 129	935
08 3 37	Waldshut	5 159	5 631	5 749	- 118
	Reg.-Bez. zusammen	53 258	97 303	87 139	10 164
08 4	Reg.-Bez. Tübingen				
08 4 1	Region Neckar-Alb Landkreise				
08 4 15	Reutlingen	6 721	12 643	11 735	908
08 4 16	Tübingen	4 138	12 172	11 400	772
08 4 17	Zollernalbkreis	3 817	6 119	6 194	- 75
08 4 2	Region Donau-Iller Stadtkreis				
08 4 21	Ulm, Universitätsstadt	-	9 301	8 209	1 092
	Landkreise				
08 4 25	Alb-Donau-Kreis	2 933	7 626	7 085	541
08 4 26	Biberach	4 475	6 886	5 685	1 201

wanderung
Städte und Landkreise

rungen						Stat. Schlüssel- nummer
davon						
innerhalb des Bundeslandes		von bzw. in andere Bundesländer		über die Grenzen Deutschlands ²⁾		
Zuzüge	Fortzüge	Zuzüge	Fortzüge	Zuzüge	Fortzüge	
4 572	4 328	1 911	1 397	1 816	2 078	08 2 35
5 541	4 965	1 430	1 083	1 315	1 338	08 2 36
2 778	4 930	1 692	2 940	4 597	1 526	08 2 37
64 199	66 979	40 884	39 383	42 883	33 205	
						08 3
						08 3 1
8 807	9 286	4 667	4 007	6 482	4 171	08 3 11
7 264	7 102	3 438	2 217	3 468	3 610	08 3 15
3 685	3 291	1 360	886	940	1 011	08 3 16
5 131	4 608	3 698	2 313	3 537	3 444	08 3 17
						08 3 2
2 912	3 098	1 249	740	863	971	08 3 25
4 152	3 744	2 143	1 582	1 979	2 133	08 3 26
2 562	2 644	1 123	695	1 163	1 215	08 3 27
						08 3 3
5 663	4 899	3 722	2 963	3 600	3 631	08 3 35
3 313	2 738	2 414	1 660	2 337	2 731	08 3 36
2 361	2 611	1 721	1 179	1 549	1 959	08 3 37
45 850	44 021	25 535	18 242	25 918	24 876	
						08 4
						08 4 1
5 156	6 770	2 549	1 818	4 938	3 147	08 4 15
6 356	5 847	2 674	2 406	3 142	3 147	08 4 16
3 227	3 348	1 318	962	1 574	1 884	08 4 17
						08 4 2
3 315	2 962	3 842	3 272	2 144	1 975	08 4 21
3 680	3 529	2 570	2 167	1 376	1 389	08 4 25
3 124	2 735	2 391	1 560	1 371	1 390	08 4 26

1 Gesamt
1.5 Wanderungen 2000 in kreisfreie

Stat. Schlüssel- nummer	Kreisfreie Stadt bzw. Landkreise	Wande			
		innerhalb der Landkreise ¹⁾	über die Kreisgrenzen		
			Zuzüge	Fortzüge	Saldo
08 4 3	Region Bodensee-Oberschwaben Landkreise				
08 4 35	Bodenseekreis	5 973	11 626	10 672	954
08 4 36	Ravensburg	7 428	9 865	8 805	1 060
08 4 37	Sigmaringen	3 104	5 674	5 353	321
	Reg.-Bez. zusammen	38 589	81 912	75 138	6 774
	Land insgesamt	216 702	506 026	468 388	37 638
	Kreisfreie Städte insgesamt	-	139 221	131 807	7 414
	Landkreise insgesamt	216 702	366 805	336 581	30 224
09					Bay
09 1	Reg.-Bez. Oberbayern Kreisfreie Städte				
09 1 61	Ingolstadt, Stadt	-	7 364	6 553	811
09 1 62	München, Landeshauptstadt	-	90 183	75 245	14 938
09 1 63	Rosenheim, Stadt	-	4 360	4 233	127
	Landkreise				
09 1 71	Altötting	3 112	4 291	3 806	485
09 1 72	Berchtesgadener Land	2 964	4 188	3 362	826
09 1 73	Bad Tölz-Wolfratshausen	2 571	5 503	4 412	1 091
09 1 74	Dachau	2 836	7 075	5 720	1 355
09 1 75	Ebersberg	2 003	8 036	6 034	2 002
09 1 76	Eichstätt	1 568	5 551	4 825	726
09 1 77	Erding	2 108	7 043	5 028	2 015
09 1 78	Freising	2 965	10 253	8 512	1 741
09 1 79	Fürstenfeldbruck	3 961	10 022	8 350	1 672
09 1 80	Garmisch-Partenkirchen	2 245	4 668	4 095	573
09 1 81	Landsberg a. Lech	2 234	6 628	5 226	1 402
09 1 82	Miesbach	2 416	4 941	4 006	935
09 1 83	Mühldorf a. Inn	2 241	4 114	3 323	791
09 1 84	München	3 816	25 311	20 194	5 117
09 1 85	Neuburg-Schrobenhausen	1 140	3 193	2 731	462
09 1 86	Pfaffenhofen a.d. Ilm	1 998	5 353	4 348	1 005
09 1 87	Rosenheim	6 167	11 495	8 712	2 783
09 1 88	Starnberg	2 127	8 957	7 152	1 805
09 1 89	Traunstein	4 555	6 154	5 124	1 030
09 1 90	Weilheim-Schongau	2 946	5 573	4 288	1 285
	Reg.-Bez. zusammen	55 973	250 256	205 279	44 977
09 2	Reg.-Bez. Niederbayern Kreisfreie Städte				
09 2 61	Landshut, Stadt	-	4 162	3 753	409
09 2 62	Passau, Stadt	-	3 605	3 154	451
09 2 63	Straubing, Stadt	-	2 889	2 598	291

wanderung
Städte und Landkreise

rungen							Stat. Schlüssel- nummer
davon							
innerhalb des Bundeslandes		von bzw. in andere Bundesländer		über die Grenzen Deutschlands ²⁾			
Zuzüge	Fortzüge	Zuzüge	Fortzüge	Zuzüge	Fortzüge		
							08 4 3
4 094	3 697	3 072	2 299	4 460	4 676	08 4 35	
4 438	4 149	3 694	2 710	1 733	1 946	08 4 36	
3 190	3 327	1 383	949	1 101	1 077	08 4 37	
36 580	36 364	23 493	18 143	21 839	20 631		
231 747	231 747	135 393	108 875	138 886	127 766		
57 421	62 807	39 352	33 908	42 448	35 092		
174 326	168 940	96 041	74 967	96 438	92 674		
ern							09
							09 1
3 557	3 452	1 626	798	2 181	2 303	09 1 61	
28 272	35 491	25 185	13 751	36 726	26 003	09 1 62	
2 782	2 835	843	486	735	912	09 1 63	
2 180	2 325	1 020	493	1 091	988	09 1 71	
1 476	1 494	1 273	733	1 439	1 135	09 1 72	
2 792	2 659	1 570	729	1 141	1 024	09 1 73	
3 909	3 520	1 598	760	1 568	1 440	09 1 74	
4 919	3 912	1 670	861	1 447	1 261	09 1 75	
3 002	2 873	1 217	560	1 332	1 392	09 1 76	
3 688	2 958	1 755	746	1 600	1 324	09 1 77	
5 118	4 834	2 568	1 481	2 567	2 197	09 1 78	
5 935	5 447	2 403	1 258	1 684	1 645	09 1 79	
1 827	1 694	1 431	1 096	1 410	1 305	09 1 80	
3 235	3 625	1 240	686	2 153	915	09 1 81	
2 379	2 213	1 360	690	1 202	1 103	09 1 82	
2 696	2 252	738	446	680	625	09 1 83	
14 080	12 164	4 746	2 795	6 485	5 235	09 1 84	
1 786	1 591	673	374	734	766	09 1 85	
3 098	2 673	1 245	626	1 010	1 049	09 1 86	
6 398	5 094	2 666	1 207	2 431	2 411	09 1 87	
4 810	4 403	2 048	1 032	2 099	1 717	09 1 88	
3 073	2 722	1 539	759	1 542	1 643	09 1 89	
3 065	2 635	1 432	718	1 076	935	09 1 90	
114 077	112 866	61 846	33 085	74 333	59 328		
							09 2
2 772	2 769	611	339	779	645	09 2 61	
2 051	1 975	839	609	715	570	09 2 62	
2 090	1 831	277	253	522	514	09 2 63	

1 Gesamt
1.5 Wanderungen 2000 in kreisfreie

Stat. Schlüssel- nummer	Kreisfreie Stadt bzw. Landkreise	Wande			
		innerhalb der Landkreise ¹⁾	über die Kreisgrenzen		
			Zuzüge	Fortzüge	Saldo
	Landkreise				
09 2 71	Deggendorf	3 005	4 941	4 696	245
09 2 72	Freyung-Grafenau	1 594	2 013	2 045	- 32
09 2 73	Kelheim	2 286	4 294	3 644	650
09 2 74	Landshut	2 522	6 877	5 358	1 519
09 2 75	Passau	4 266	5 763	5 042	721
09 2 76	Regen	1 824	2 324	2 336	- 12
09 2 77	Rottal-Inn	2 537	3 752	3 177	575
09 2 78	Straubing-Bogen	1 551	3 842	3 333	509
09 2 79	Dingolfing-Landau	1 887	3 081	2 752	329
	Reg.-Bez. zusammen	21 472	47 543	41 888	5 655
09 3	Reg.-Bez. Oberpfalz				
	Kreisfreie Städte				
09 3 61	Amberg, Stadt	-	2 636	2 133	503
09 3 62	Regensburg, Stadt	-	9 669	8 996	673
09 3 63	Weiden i.d.OPf., Stadt	-	2 465	2 338	127
	Landkreise				
09 3 71	Amberg-Weizsach	1 314	4 147	3 608	539
09 3 72	Cham	2 786	2 644	2 539	105
09 3 73	Neumarkt i.d.OPf.	1 951	3 700	3 044	656
09 3 74	Neustadt a.d.Waldnaab	1 486	2 968	2 675	293
09 3 75	Regensburg	3 332	7 555	6 104	1 451
09 3 76	Schwandorf	2 917	4 134	3 542	592
09 3 77	Tirschenreuth	1 256	1 757	1 929	- 172
	Reg.-Bez. zusammen	15 042	41 675	36 908	4 767
09 4	Reg.-Bez. Oberfranken				
	Kreisfreie Städte				
09 4 61	Bamberg, Stadt	-	5 060	4 775	285
09 4 62	Bayreuth, Stadt	-	7 141	6 805	336
09 4 63	Coburg, Stadt	-	2 575	2 952	- 377
09 4 64	Hof, Stadt	-	2 792	2 995	- 203
	Landkreise				
09 4 71	Bamberg	2 985	5 085	4 661	424
09 4 72	Bayreuth	1 409	3 843	3 592	251
09 4 73	Coburg	1 386	2 989	3 038	- 49
09 4 74	Forchheim	1 882	3 844	3 337	507
09 4 75	Hof	1 810	3 214	3 363	- 149
09 4 76	Kronach	1 595	1 550	1 603	- 53
09 4 77	Kulmbach	1 767	2 362	2 172	190
09 4 78	Lichtenfels	1 387	1 940	1 945	- 5
09 4 79	Wunsiedel i.Fichtelgebirge	1 668	2 295	2 455	- 160
	Reg.-Bez. zusammen	15 889	44 690	43 693	997

wanderung
Städte und Landkreise

rungen						Stat. Schlüssel- nummer
davon						
innerhalb des Bundeslandes		von bzw. in andere Bundesländer		über die Grenzen Deutschlands ²⁾		
Zuzüge	Fortzüge	Zuzüge	Fortzüge	Zuzüge	Fortzüge	
2 220	2 674	524	414	2 197	1 608	09 2 71
1 222	1 561	463	249	328	235	09 2 72
2 511	2 212	1 016	482	767	950	09 2 73
4 174	3 477	956	507	1 747	1 374	09 2 74
3 271	3 375	1 388	570	1 104	1 097	09 2 75
1 141	1 651	651	303	532	382	09 2 76
2 238	1 825	480	404	1 034	948	09 2 77
2 553	2 285	762	289	527	759	09 2 78
1 720	1 657	540	279	821	816	09 2 79
27 963	27 292	8 507	4 698	11 073	9 898	
						09 3
1 963	1 628	361	272	312	233	09 3 61
5 952	5 943	1 779	1 207	1 938	1 846	09 3 62
1 696	1 829	435	312	334	197	09 3 63
2 317	2 688	1 095	377	735	543	09 3 71
1 408	1 590	757	445	479	504	09 3 72
2 108	1 882	790	444	802	718	09 3 73
2 067	1 982	560	277	341	416	09 3 74
5 227	4 547	1 431	683	897	874	09 3 75
2 469	2 267	952	488	713	787	09 3 76
1 207	1 364	263	248	287	317	09 3 77
26 414	25 720	8 423	4 753	6 838	6 435	
						09 4
3 073	3 004	988	790	999	981	09 4 61
2 974	4 279	1 825	1 307	2 342	1 219	09 4 62
1 552	1 861	647	637	376	454	09 4 63
1 633	1 788	537	620	622	587	09 4 64
3 627	3 657	952	570	506	434	09 4 71
2 812	2 683	646	490	385	419	09 4 72
1 825	1 958	815	736	349	344	09 4 73
2 708	2 306	691	524	445	507	09 4 74
1 878	2 153	974	854	362	356	09 4 75
840	1 055	580	400	130	148	09 4 76
1 519	1 392	528	436	315	344	09 4 77
1 090	1 224	495	292	355	429	09 4 78
1 189	1 635	746	433	360	387	09 4 79
26 720	28 995	10 424	8 089	7 546	6 609	

1 Gesamt
1.5 Wanderungen 2000 in kreisfreie

Stat. Schlüssel- nummer	Kreisfreie Stadt bzw. Landkreise	Wande			
		innerhalb der Landkreise ¹⁾	über die Kreisgrenzen		
			Zuzüge	Fortzüge	Saldo
09 5	Reg.-Bez. Mittelfranken				
	Kreisfreie Städte				
09 5 61	Ansbach, Stadt	-	2 302	2 288	14
09 5 62	Erlangen, Stadt	-	8 088	8 145	- 57
09 5 63	Fürth, Stadt	-	7 444	6 620	824
09 5 64	Nürnberg, Stadt	-	29 635	26 581	3 054
09 5 65	Schwabach, Stadt	-	2 371	2 123	248
	Landkreise				
09 5 71	Ansbach	3 395	6 288	5 482	806
09 5 72	Erlangen-Höchstädt	1 744	6 377	5 999	378
09 5 73	Fürth	1 468	6 899	7 364	- 465
09 5 74	Nürnberger Land	3 321	6 147	5 373	774
09 5 75	Neustadt a.d.Aisch-Bad Windsheim	1 955	3 466	2 804	662
09 5 76	Roth	1 791	4 841	4 117	724
09 5 77	Weißenburg-Gunzenhausen	1 999	2 716	2 535	181
	Reg.-Bez. zusammen	15 673	86 574	79 431	7 143
09 6	Reg.-Bez. Unterfranken				
	Kreisfreie Städte				
09 6 61	Aschaffenburg, Stadt	-	4 579	3 941	638
09 6 62	Schweinfurt, Stadt	-	3 254	3 251	3
09 6 63	Würzburg, Stadt	-	12 596	11 522	1 074
	Landkreise				
09 6 71	Aschaffenburg	3 409	5 877	6 005	- 128
09 6 72	Bad Kissingen	2 167	3 556	3 353	203
09 6 73	Rhön-Grabfeld	2 086	2 337	2 700	- 363
09 6 74	Haßberge	1 728	2 240	2 118	122
09 6 75	Kitzingen	2 061	3 069	2 750	319
09 6 76	Miltenberg	3 747	4 131	3 760	371
09 6 77	Main-Spessart	2 393	3 343	3 258	85
09 6 78	Schweinfurt	2 096	4 418	4 121	297
09 6 79	Würzburg	2 816	6 874	6 886	- 12
	Reg.-Bez. zusammen	22 503	56 274	53 665	2 609
09 7	Reg.-Bez. Schwaben				
	Kreisfreie Städte				
09 7 61	Augsburg, Stadt	-	14 880	14 175	705
09 7 62	Kaufbeuren, Stadt	-	2 273	2 052	221
09 7 63	Kempten (Allgäu), Stadt	-	3 794	3 645	149
09 7 64	Memmingen, Stadt	-	2 195	2 359	- 164
	Landkreise				
09 7 71	Aichach-Friedberg	1 638	5 524	4 350	1 174
09 7 72	Augsburg	4 662	10 311	9 309	1 002

wanderung
Städte und Landkreise

rungen						Stat. Schlüssel- nummer
davon						
innerhalb des Bundeslandes		von bzw. in andere Bundesländer		über die Grenzen Deutschlands ²⁾		
Zuzüge	Fortzüge	Zuzüge	Fortzüge	Zuzüge	Fortzüge	
						09 5
1 501	1 661	392	293	409	334	09 5 61
3 841	4 489	1 626	1 368	2 621	2 288	09 5 62
5 238	5 006	988	626	1 218	988	09 5 63
15 060	14 609	6 118	4 212	8 457	7 760	09 5 64
1 867	1 539	300	212	204	372	09 5 65
3 236	3 126	1 961	1 347	1 091	1 009	09 5 71
4 148	4 026	1 110	774	1 119	1 199	09 5 72
3 955	6 236	800	547	2 144	581	09 5 73
4 246	3 705	1 152	938	749	730	09 5 74
2 199	1 680	673	510	594	614	09 5 75
3 359	2 975	919	628	563	514	09 5 76
1 544	1 633	779	474	393	428	09 5 77
50 194	50 685	16 818	11 929	19 562	16 817	
						09 6
2 639	2 314	1 431	996	509	631	09 6 61
2 183	2 390	665	428	406	433	09 6 62
6 179	6 950	3 085	2 788	3 332	1 784	09 6 63
2 555	3 031	2 494	2 220	828	754	09 6 71
1 476	1 824	1 534	1 017	546	512	09 6 72
991	1 520	1 131	851	215	329	09 6 73
1 497	1 461	505	398	238	259	09 6 74
1 782	1 473	616	578	671	699	09 6 75
1 632	1 560	1 652	1 484	847	716	09 6 76
1 615	1 764	1 177	1 039	551	455	09 6 77
3 019	2 841	725	578	674	702	09 6 78
4 622	4 468	1 456	1 563	796	855	09 6 79
30 190	31 596	16 471	13 940	9 613	8 129	
						09 7
8 609	8 630	3 250	2 114	3 021	3 431	09 7 61
1 250	1 397	737	397	286	258	09 7 62
2 388	2 234	912	649	494	762	09 7 63
1 198	1 395	680	516	317	448	09 7 64
3 766	3 146	996	575	762	629	09 7 71
6 984	6 439	1 716	1 205	1 611	1 665	09 7 72

1 Gesamt
1.5 Wanderungen 2000 in kreisfreie

Stat. Schlüssel- nummer	Kreisfreie Stadt bzw. Landkreise	Wande			
		innerhalb der Landkreise ¹⁾	über die Kreisgrenzen		
			Zuzüge	Fortzüge	Saldo
09 7 73	Dillingen a.d.Donau	2 082	3 031	2 752	279
09 7 74	Günzburg	3 360	4 147	3 999	148
09 7 75	Neu-Ulm	3 026	6 665	6 173	492
09 7 76	Lindau (Bodensee)	2 117	3 444	3 043	401
09 7 77	Ostallgäu	2 217	5 808	4 960	848
09 7 78	Unterallgäu	2 604	4 888	4 061	827
09 7 79	Donau-Ries	2 738	3 829	3 259	570
09 7 80	Oberallgäu	3 165	6 402	5 833	569
	Reg.-Bez. zusammen	27 609	77 191	69 970	7 221
	Land insgesamt	174 161	604 203	530 834	73 369
	Kreisfreie Städte insgesamt	-	238 312	213 232	25 080
	Landkreise insgesamt	174 161	365 891	317 602	48 289
10					Saar
	Landkreise				
10 0 41	Stadtverband Saarbrücken	5 955	11 337	11 003	334
10 0 42	Merzig-Wadern	1 504	3 108	2 768	340
10 0 43	Neunkirchen	2 352	4 116	4 108	8
10 0 44	Saarlouis	5 132	6 520	6 782	- 262
10 0 45	Saarpfalz-Kreis	1 783	5 564	5 409	155
10 0 46	St. Wendel	1 602	2 441	2 286	155
	Land insgesamt	18 328	33 086	32 356	730
	Kreisfreie Städte insgesamt	-	-	-	-
	Landkreise insgesamt	18 328	33 086	32 356	730
11					Ber
11 0	Berlin, Land insgesamt	-	123 154	124 012	- 858
12					Branden
	Stadtkreise				
12 0 51	Brandenburg an der Havel, Stadt	-	2 306	3 380	-1 074
12 0 52	Cottbus, Stadt	-	4 480	6 609	-2 129
12 0 53	Frankfurt (Oder), Stadt	-	2 760	4 389	-1 629
12 0 54	Potsdam, Stadt	-	7 677	7 259	418
	Landkreise				
12 0 60	Barnim	4 204	8 629	5 821	2 808
12 0 61	Dahme-Spreewald	4 515	7 958	5 937	2 021
12 0 62	Elbe-Elster	2 788	2 484	3 588	-1 104
12 0 63	Havelland	3 505	8 276	4 897	3 379
12 0 64	Märkisch-Oderland	5 072	9 058	6 726	2 332
12 0 65	Oberhavel	4 845	9 656	6 310	3 346

wanderung
Städte und Landkreise

rungen						Stat. Schlüssel- nummer
davon						
innerhalb des Bundeslandes		von bzw. in andere Bundesländer		über die Grenzen Deutschlands ²⁾		
Zuzüge	Fortzüge	Zuzüge	Fortzüge	Zuzüge	Fortzüge	
1 350	1 364	1 065	707	616	681	09 7 73
1 690	1 697	1 325	1 033	1 132	1 269	09 7 74
1 159	1 312	4 436	4 022	1 070	839	09 7 75
807	707	1 909	1 666	728	670	09 7 76
2 808	2 539	1 319	876	1 681	1 545	09 7 77
2 880	2 283	1 301	982	707	796	09 7 78
1 887	1 678	1 244	855	698	726	09 7 79
2 562	2 921	2 472	1 611	1 368	1 301	09 7 80
39 338	37 742	23 362	17 208	14 491	15 020	
314 896	314 896	145 851	93 702	143 456	122 236	
112 320	121 299	56 137	35 980	69 855	55 953	
202 576	193 597	89 714	57 722	73 601	66 283	
land						10
4 245	4 204	3 578	4 621	3 514	2 178	10 0 41
1 480	1 347	1 089	1 064	539	357	10 0 42
2 521	2 536	1 133	1 193	462	379	10 0 43
2 878	3 658	1 697	1 655	1 945	1 469	10 0 44
2 268	1 961	2 333	2 432	963	1 016	10 0 45
1 360	1 046	820	948	261	292	10 0 46
14 752	14 752	10 650	11 913	7 684	5 691	
-	-	-	-	-	-	
14 752	14 752	10 650	11 913	7 684	5 691	
lin						11
0	0	76 609	82 429	46 545	41 583	11 0
burg						12
1 301	1 684	789	1 443	216	253	12 0 51
2 183	2 751	1 306	3 251	991	607	12 0 52
1 420	2 002	714	2 071	626	316	12 0 53
3 218	3 889	3 496	2 711	963	659	12 0 54
1 761	1 368	6 503	4 134	365	319	12 0 60
2 091	1 682	5 369	3 838	498	417	12 0 61
1 084	714	1 269	2 610	131	264	12 0 62
1 709	1 241	6 138	3 274	429	382	12 0 63
2 599	1 941	6 166	4 185	293	600	12 0 64
1 736	1 306	7 499	4 612	421	392	12 0 65

1 Gesamt
1.5 Wanderungen 2000 in kreisfreie

Stat. Schlüssel- nummer	Kreisfreie Stadt bzw. Landkreise	Wande			
		innerhalb der Landkreise ¹⁾	über die Kreisgrenzen		
			Zuzüge	Fortzüge	Saldo
12 0 66	Oberspreewald-Lausitz	3 243	2 496	4 803	-2 307
12 0 67	Oder-Spree	4 804	9 397	8 919	478
12 0 68	Ostprignitz-Ruppin	2 846	2 688	3 669	- 981
12 0 69	Potsdam-Mittelmark	4 377	13 070	8 437	4 633
12 0 70	Prignitz	2 339	2 042	2 920	- 878
12 0 71	Spree-Neiße	2 602	7 681	8 597	- 916
12 0 72	Teltow-Fläming	3 987	7 430	5 576	1 854
12 0 73	Uckermark	4 063	3 042	4 918	-1 876
	Land insgesamt	53 190	111 130	102 755	8 375
	Kreisfreie Städte insgesamt	-	17 223	21 637	-4 414
	Landkreise insgesamt	53 190	93 907	81 118	12 789

13

Mecklenburg-

	Stadtkreise				
13 0 01	Greifswald	-	2 888	3 892	-1 004
13 0 02	Neubrandenburg	-	2 821	4 110	-1 289
13 0 03	Rostock	-	8 254	10 663	-2 409
13 0 04	Schwerin	-	4 692	6 029	-1 337
13 0 05	Stralsund	-	2 838	3 331	- 493
13 0 06	Wismar	-	2 345	2 580	- 235
	Landkreise				
13 0 51	Bad Doberan	2 571	6 563	4 773	1 790
13 0 52	Demmin	2 614	2 083	3 228	-1 145
13 0 53	Güstrow	3 303	2 657	3 607	- 950
13 0 54	Ludwigslust	3 601	6 309	6 275	34
13 0 55	Mecklenburg-Strelitz	1 532	2 973	3 287	- 314
13 0 56	Müritz	1 791	2 063	2 077	- 14
13 0 57	Nordvorpommern	2 850	3 795	4 027	- 232
13 0 58	Nordwestmecklenburg	3 158	8 137	7 930	207
13 0 59	Ostvorpommern	3 176	3 659	3 811	- 152
13 0 60	Parchim	2 624	3 491	3 850	- 359
13 0 61	Rügen	2 794	1 956	2 552	- 596
13 0 62	Uecker-Randow	2 379	1 922	2 902	- 980
	Land insgesamt	32 393	69 446	78 924	-9 478
	Kreisfreie Städte insgesamt	-	23 838	30 605	-6 767
	Landkreise insgesamt	32 393	45 608	48 319	-2 711

14

Sach

14 1	Reg.-Bez. Chemnitz				
	Stadtkreise				
14 1 61	Chemnitz, Stadt	-	6 935	9 661	-2 726
14 1 66	Plauen, Stadt	-	2 291	2 301	- 10
14 1 67	Zwickau, Stadt	-	3 319	3 872	- 553

wanderung
Städte und Landkreise

rungen						Stat. Schlüssel- nummer
davon						
innerhalb des Bundeslandes		von bzw. in andere Bundesländer		über die Grenzen Deutschlands ²⁾		
Zuzüge	Fortzüge	Zuzüge	Fortzüge	Zuzüge	Fortzüge	
1 319	1 355	999	3 124	178	324	12 0 66
2 581	4 003	3 502	3 915	3 314	1 001	12 0 67
1 073	1 068	1 286	2 340	329	261	12 0 68
5 744	3 529	6 299	3 976	1 027	932	12 0 69
764	534	1 214	2 313	64	73	12 0 70
2 709	5 225	4 602	3 051	370	321	12 0 71
2 361	1 514	4 593	3 490	476	572	12 0 72
1 088	935	1 732	3 705	222	278	12 0 73
36 741	36 741	63 476	58 043	10 913	7 971	
8 122	10 326	6 305	9 476	2 796	1 835	
28 619	26 415	57 171	48 567	8 117	6 136	

Vorpommern

13

1 520	1 817	1 040	1 735	328	340	13 0 01
2 004	2 153	704	1 803	113	154	13 0 02
4 531	5 532	2 688	4 564	1 035	567	13 0 03
3 144	3 427	1 340	2 453	208	149	13 0 04
1 884	1 728	799	1 414	155	189	13 0 05
1 311	1 200	589	1 106	445	274	13 0 06
5 225	2 819	1 177	1 767	161	187	13 0 51
1 372	1 483	657	1 595	54	150	13 0 52
1 647	1 429	909	2 039	101	139	13 0 53
2 016	2 957	1 732	2 574	2 561	744	13 0 54
1 964	1 531	942	1 647	67	109	13 0 55
1 129	689	845	1 210	89	178	13 0 56
2 465	2 004	1 231	1 848	99	175	13 0 57
2 418	5 145	4 716	2 532	1 003	253	13 0 58
2 068	1 446	1 357	2 157	234	208	13 0 59
2 265	1 687	1 114	1 962	112	201	13 0 60
832	813	976	1 597	148	142	13 0 61
822	757	1 023	2 107	77	38	13 0 62
38 617	38 617	23 839	36 110	6 990	4 197	
14 394	15 857	7 160	13 075	2 284	1 673	
24 223	22 760	16 679	23 035	4 706	2 524	

sen

14

3 911	4 993	2 088	4 058	936	610	14 1 61
1 223	1 037	815	1 039	253	225	1 66
2 043	2 087	951	1 451	325	334	1 67

1 Gesamt
1.5 Wanderungen 2000 in kreisfreie

Stat. Schlüssel- nummer	Kreisfreie Stadt bzw. Landkreise	Wande			
		innerhalb der Landkreise ¹⁾	über die Kreisgrenzen		
			Zuzüge	Fortzüge	Saldo
	Landkreise				
14 1 71	Annaberg	1 333	1 439	2 012	- 573
14 1 73	Chemnitzer Land	1 913	4 271	4 504	- 233
14 1 77	Freiberg	2 623	3 564	4 457	- 893
14 1 78	Vogtlandkreis	3 744	3 859	4 424	- 565
14 1 81	Mittlerer Erzgebirgskreis	1 497	2 151	2 740	- 589
14 1 82	Mittweida	2 210	3 074	3 794	- 720
14 1 88	Stollberg	1 479	2 259	2 530	- 271
14 1 91	Aue-Schwarzenberg	3 191	2 373	3 808	-1 435
14 1 93	Zwickauer Land	1 911	3 550	4 126	- 576
	Reg.-Bez. Zusammen	19 901	39 085	48 229	-9 144
14 2	Reg.-Bez. Dresden				
	Stadtkreise				
14 2 62	Dresden, Stadt	-	21 344	19 766	1 578
14 2 63	Görlitz, Stadt	-	1 803	2 750	- 947
14 2 64	Hoyerswerda, Stadt	-	1 158	3 025	-1 867
	Landkreise				
14 2 72	Bautzen	3 313	3 161	4 333	-1 172
14 2 80	Meißen	3 055	5 039	5 336	- 297
14 2 84	Niederschles. Oberlausitzkreis	2 024	2 314	3 969	-1 655
14 2 85	Riesa-Großenhain	2 288	2 370	3 347	- 977
14 2 86	Löbau-Zittau	3 613	2 737	4 190	-1 453
14 2 87	Sächsische Schweiz	3 597	3 658	4 658	-1 000
14 2 90	Weißeritzkreis	2 341	4 767	4 152	615
14 2 92	Kamenz	2 413	4 639	4 829	- 190
	Reg.-Bez. zusammen	22 644	52 990	60 355	-7 365
14 3	Reg.-Bez. Leipzig				
	Stadtkreise				
14 3 65	Leipzig, Stadt	-	20 840	19 828	1 012
	Landkreise				
14 3 74	Delitzsch	1 916	4 322	4 655	- 333
14 3 75	Döbeln	1 624	1 721	2 407	- 686
14 3 79	Leipziger Land	2 656	5 642	5 702	- 60
14 3 83	Muldentalkreis	2 944	4 539	4 040	499
14 3 89	Torgau-Oschatz	2 352	2 341	3 157	- 816
	Reg.-Bez. zusammen	11 492	39 405	39 789	- 384
	Land insgesamt	54 037	131 480	148 373	-16 893
	Kreisfreie Städte insgesamt	-	57 690	61 203	-3 513
	Landkreise insgesamt	54 037	73 790	87 170	-13 380

wanderung
Städte und Landkreise

rungen						Stat. Schlüssel- nummer
davon						
innerhalb des Bundeslandes		von bzw. in andere Bundesländer		über die Grenzen Deutschlands ²⁾		
Zuzüge	Fortzüge	Zuzüge	Fortzüge	Zuzüge	Fortzüge	
692	939	414	777	333	296	1 71
2 125	2 736	951	1 625	1 195	143	1 73
1 832	1 878	1 188	2 225	544	354	1 77
1 622	1 728	1 719	2 222	518	474	1 78
1 022	1 145	514	1 023	615	572	1 81
1 964	1 895	849	1 639	261	260	1 82
1 586	1 511	452	873	221	146	1 88
868	1 315	874	1 816	631	677	1 91
2 111	1 998	1 039	1 706	400	422	1 93
20 999	23 262	11 854	20 454	6 232	4 513	
						2
10 088	8 573	7 908	8 113	3 348	3 080	2 62
945	1 185	602	1 344	256	221	2 63
611	1 323	483	1 658	64	44	2 64
1 540	1 776	1 149	2 190	472	367	14 2 72
3 012	2 673	1 302	1 889	725	774	14 2 80
1 098	1 211	1 014	2 267	202	491	14 2 84
1 075	1 412	1 085	1 834	210	101	14 2 85
932	1 421	1 116	2 264	689	505	14 2 86
1 847	1 973	991	1 878	820	807	14 2 87
3 297	2 434	1 027	1 442	443	276	14 2 90
2 805	2 305	1 235	2 156	599	368	14 2 92
27 250	26 286	17 912	27 035	7 828	7 034	
						14 3
7 518	7 779	9 003	9 157	4 319	2 892	14 3 65
2 371	2 147	1 482	2 034	469	474	14 3 74
957	1 113	473	1 034	291	260	14 3 75
3 393	2 725	1 449	2 090	800	887	14 3 79
3 173	2 227	1 055	1 622	311	191	14 3 83
1 082	1 204	949	1 640	310	313	14 3 89
18 494	17 195	14 411	17 577	6 500	5 017	
66 743	66 743	44 177	65 066	20 560	16 564	
26 339	26 977	21 850	26 820	9 501	7 406	
40 404	39 766	22 327	38 246	11 059	9 158	

1 Gesamt
1.5 Wanderungen 2000 in kreisfreie

Stat. Schlüssel- nummer	Kreisfreie Stadt bzw. Landkreise	Wande			
		innerhalb der Landkreise ¹⁾	über die Kreisgrenzen		
			Zuzüge	Fortzüge	Saldo
15					Sachsen-
15 1	Reg.-Bez. Dessau Stadtkreis				
15 1 01	Dessau, Stadt	-	2 402	3 929	-1 527
	Landkreise				
15 1 51	Anhalt-Zerbst	1 615	2 228	2 528	- 300
15 1 53	Bernburg	1 493	1 790	2 236	- 446
15 1 54	Bitterfeld	3 313	1 906	3 873	-1 967
15 1 59	Köthen	1 553	2 093	2 414	- 321
15 1 71	Wittenberg	2 550	2 610	4 198	-1 588
	Reg.-Bez. zusammen	10 524	13 029	19 178	-6 149
15 2	Reg.-Bez. Halle Stadtkreis				
15 2 02	Halle (Saale), Stadt	-	8 498	14 451	-5 953
	Landkreise				
15 2 56	Burgenlandkreis	3 213	3 413	4 390	- 977
15 2 60	Mansfelder Land	2 751	2 240	3 099	- 859
15 2 61	Merseburg-Querfurt	3 643	4 108	4 834	- 726
15 2 65	Saalkreis	1 258	4 995	3 746	1 249
15 2 66	Sangerhausen	1 480	1 215	2 060	- 845
15 2 68	Weißenfels	1 783	1 947	2 242	- 295
	Reg.-Bez. zusammen	14 128	26 416	34 822	-8 406
15 3	Reg.-Bez. Magdeburg Stadtkreis				
15 3 03	Magdeburg, Landeshauptstadt	-	7 624	10 262	-2 638
	Landkreise				
15 3 52	Aschersleben-Staßfurt	2 318	2 585	3 450	- 865
15 3 55	Bördekreis	1 622	2 373	2 407	- 34
15 3 57	Halberstadt	1 385	1 934	2 325	- 391
15 3 58	Jerichower Land	2 320	3 041	3 164	- 123
15 3 62	Ohrekreis	2 879	4 046	3 694	352
15 3 63	Stendal	3 950	2 584	4 084	-1 500
15 3 64	Quedlinburg	1 656	1 848	2 579	- 731
15 3 67	Schönebeck	1 239	1 584	2 144	- 560
15 3 69	Wernigerode	2 078	2 302	2 786	- 484
15 3 70	Altmarkkreis Salzwedel	2 719	2 629	3 010	- 381
	Reg.-Bez. Zusammen	22 166	32 550	39 905	-7 355
	Land insgesamt	46 818	71 995	93 905	-21 910
	Kreisfreie Städte	-	18 524	28 642	-10 118
	Landkreise insgesamt	46 818	53 471	65 263	-11 792

wanderung
Städte und Landkreise

rungen							Stat. Schlüssel- nummer
davon							
innerhalb des Bundeslandes		von bzw. in andere Bundesländer		über die Grenzen Deutschlands ²⁾			
Zuzüge	Fortzüge	Zuzüge	Fortzüge	Zuzüge	Fortzüge		
Anhalt							15
						15 1	
1 261	1 538	767	2 002	374	389	15 1 01	
1 404	1 039	581	1 280	243	209	15 1 51	
904	749	664	1 295	222	192	15 1 53	
789	1 133	849	2 467	268	273	15 1 54	
972	778	627	1 293	494	343	15 1 59	
719	855	1 394	2 992	497	351	15 1 71	
6 049	6 092	4 882	11 329	2 098	1 757		
						15 2	
3 875	6 197	3 179	6 785	1 444	1 469	15 2 02	
940	873	1 945	3 046	528	471	15 2 56	
1 248	1 206	720	1 730	272	163	15 2 60	
1 968	1 534	1 508	2 855	632	445	15 2 61	
3 852	2 188	804	1 409	339	149	15 2 65	
499	556	627	1 417	89	87	15 2 66	
816	700	834	1 282	297	260	15 2 68	
13 198	13 254	9 617	18 524	3 601	3 044		
						15 3	
3 908	4 699	2 479	4 504	1 237	1 059	15 3 03	
1 236	1 449	978	1 720	371	281	15 3 52	
1 400	1 129	705	1 159	268	119	15 3 55	
978	829	857	1 414	99	82	15 3 57	
1 645	1 309	1 062	1 604	334	251	15 3 58	
2 450	1 817	1 201	1 582	395	295	15 3 62	
846	1 168	1 381	2 701	357	215	15 3 63	
825	1 006	774	1 384	249	189	15 3 64	
892	969	429	962	263	213	15 3 67	
936	781	1 161	1 802	205	203	15 3 69	
875	736	1 475	1 942	279	332	15 3 70	
15 991	15 892	12 502	20 774	4 057	3 239		
35 238	35 238	27 001	50 627	9 756	8 040		
9 044	12 434	6 425	13 291	3 055	2 917		
26 194	22 804	20 576	37 336	6 701	5 123		

1 Gesamt
1.5 Wanderungen 2000 in kreisfreie

Stat. Schlüssel- nummer	Kreisfreie Stadt bzw. Landkreise	Wande			
		innerhalb der Landkreise ¹⁾	über die Kreisgrenzen		
			Zuzüge	Fortzüge	Saldo
16					Thür
	Stadtkreise				
16 0 51	Erfurt, Stadt	-	7 105	7 465	- 360
16 0 52	Gera, Stadt	-	3 068	4 499	-1 431
16 0 53	Jena, Stadt	-	6 365	6 089	276
16 0 54	Suhl, Stadt	-	1 503	2 500	- 997
16 0 55	Weimar, Stadt	-	3 252	3 168	84
16 0 56	Eisenach, Stadt	-	1 974	1 827	147
	Landkreise				
16 0 61	Eichsfeld	2 096	1 702	2 260	- 558
16 0 62	Nordhausen	2 042	2 004	2 343	- 339
16 0 63	Wartburgkreis	2 202	3 221	3 840	- 619
16 0 64	Unstrut-Hainich-Kreis	1 811	3 408	4 196	- 788
16 0 65	Kyffhäuserkreis	1 683	1 913	2 435	- 522
16 0 66	Schmalkalden-Meiningen	2 243	3 354	3 572	- 218
16 0 67	Gotha	3 051	3 501	3 878	- 377
16 0 68	Sömmerda	1 167	1 903	2 356	- 453
16 0 69	Hildburghausen	1 282	1 371	1 417	- 46
16 0 70	Ilm-Kreis	2 535	3 328	3 531	- 203
16 0 71	Weimarer Land	1 223	2 875	3 167	- 292
16 0 72	Sonneberg	1 101	1 221	1 382	- 161
16 0 73	Saalfeld-Rudolstadt	2 482	2 543	3 292	- 749
16 0 74	Saale-Holzland-Kreis	1 986	2 641	2 780	- 139
16 0 75	Saale-Orla-Kreis	1 790	1 852	2 549	- 697
16 0 76	Greiz	1 554	3 050	3 659	- 609
16 0 77	Altenburger Land	2 162	1 813	2 735	- 922
	Land insgesamt	32 410	64 967	74 940	-9 973
	Kreisfreie Städte insgesamt	-	23 267	25 548	-2 281
	Landkreise insgesamt	32 410	41 700	49 392	-7 692
					Deutsch
01 - 16	Deutschland insgesamt	1 192 035	3 541 221	3 374 106	167 115
	Kreisfreie Städte insgesamt	-	1 327 687	1 317 927	9 760
	Landkreise insgesamt	1 192 035	2 213 534	2 056 179	157 355

1) Ohne Ortsumzüge.

2) Einschl. Herunfts- / Zielgebiet "ungeklärt" und "ohne Angabe".

wanderung
Städte und Landkreise

rungen						Stat. Schlüssel- nummer
davon						
innerhalb des Bundeslandes		von bzw. in andere Bundesländer		über die Grenzen Deutschlands ²⁾		
Zuzüge	Fortzüge	Zuzüge	Fortzüge	Zuzüge	Fortzüge	

ingen

16

3 722	3 405	2 846	3 587	537	473	16	0	51
1 651	1 871	1 253	2 476	164	152	16	0	52
2 112	3 058	1 998	2 135	2 255	896	16	0	53
781	1 255	504	1 071	218	174	16	0	54
1 639	1 375	1 265	1 382	348	411	16	0	55
1 195	1 029	663	719	116	79	16	0	56
469	558	1 080	1 561	153	141	16	0	61
587	581	1 191	1 603	226	159	16	0	62
1 657	1 677	1 311	1 669	253	494	16	0	63
982	1 974	921	1 653	1 505	569	16	0	64
722	803	1 114	1 547	77	85	16	0	65
1 679	1 229	1 262	1 765	413	578	16	0	66
2 033	1 703	1 238	1 810	230	365	16	0	67
1 257	1 246	559	986	87	124	16	0	68
659	550	624	809	88	58	16	0	69
1 621	1 347	1 277	1 727	430	457	16	0	70
1 947	1 768	798	1 210	130	189	16	0	71
440	432	650	850	131	100	16	0	72
1 120	1 116	1 099	1 839	324	337	16	0	73
1 689	1 415	813	1 188	139	177	16	0	74
849	729	847	1 470	156	350	16	0	75
1 838	1 482	1 080	2 014	132	163	16	0	76
375	421	1 330	2 253	108	61	16	0	77
31 024	31 024	25 723	37 324	8 220	6 592			
11 100	11 993	8 529	11 370	3 638	2 185			
19 924	19 031	17 194	25 954	4 582	4 407			

land

1 563 430	1 563 430	1 136 633	1 136 638	841 158	674 038	01	-	16
522 318	572 801	447 452	445 864	357 917	299 262			
1 041 112	990 629	689 181	690 774	483 241	374 776			

2 Binnen
2.1 Wanderungen zwischen den Bundesländern 2000

Lfd. Nr.	Zielland		Ge- schlecht	Deutschland	Baden- Württem- berg	Bayern	Berlin	Branden- burg	Bremen	Hamburg
	Herkunftsland									
Zuzüge aus den										
Personen										
01	Baden-Württemberg	i	108 875	x	32 906	5 819	2 307	655	2 605	
02		m	56 279	x	16 906	3 198	1 184	321	1 328	
03		w	52 596	x	16 000	2 621	1 123	334	1 277	
04	Bayern	i	93 702	29 852	x	6 018	1 694	674	2 491	
05		m	48 783	15 298	x	3 227	892	338	1 313	
06		w	44 919	14 554	x	2 791	802	336	1 178	
07	Berlin	i	82 428	5 651	7 074	x	38 712	515	2 057	
08		m	42 134	2 965	3 778	x	19 355	257	1 078	
09		w	40 294	2 686	3 296	x	19 357	258	979	
10	Brandenburg	i	58 043	5 153	5 382	21 566	x	321	1 126	
11		m	28 891	2 636	2 767	10 629	x	154	532	
12		w	29 152	2 517	2 615	10 937	x	167	594	
13	Bremen	i	22 379	831	799	793	133	x	1 105	
14		m	11 191	436	412	405	74	x	587	
15		w	11 188	395	387	388	59	x	518	
16	Hamburg	i	51 783	2 047	2 535	2 628	421	703	x	
17		m	26 073	1 061	1 328	1 430	238	348	x	
18		w	25 710	986	1 207	1 198	183	355	x	
19	Hessen	i	85 042	14 907	14 387	4 047	1 115	621	2 354	
20		m	43 584	7 593	7 424	2 100	564	337	1 204	
21		w	41 458	7 314	6 963	1 947	551	284	1 150	
22	Mecklenburg- Vorpommern	i	36 110	2 306	2 216	3 593	2 550	558	4 800	
23		m	17 964	1 188	1 148	1 748	1 265	297	2 321	
24		w	18 146	1 118	1 068	1 845	1 285	261	2 479	
25	Niedersachsen 1)	i	181 179	15 313	19 490	8 095	5 042	12 229	13 503	
26		m	90 825	7 690	9 728	4 136	2 535	6 222	6 860	
27		w	90 354	7 623	9 762	3 959	2 507	6 007	6 643	
28	Nordrhein-Westfalen	i	142 094	18 422	19 079	11 339	3 340	1 772	5 789	
29		m	72 904	9 623	9 912	5 980	1 726	920	3 086	
30		w	69 190	8 799	9 167	5 359	1 614	852	2 703	
31	Rheinland-Pfalz	i	59 613	12 828	5 712	1 696	648	226	759	
32		m	30 407	6 626	2 966	894	341	125	390	
33		w	29 206	6 202	2 746	802	307	101	369	
34	Saarland	i	11 913	2 169	1 136	407	107	72	167	
35		m	6 162	1 129	606	215	51	45	98	
36		w	5 751	1 040	530	192	56	27	69	
37	Sachsen	i	65 059	12 063	16 926	3 760	3 413	269	926	
38		m	32 648	6 225	8 435	1 852	1 628	118	488	
39		w	32 411	5 838	8 491	1 908	1 785	151	438	
40	Sachsen-Anhalt	i	50 627	5 746	6 831	2 822	2 308	350	784	
41		m	25 270	2 968	3 544	1 389	1 081	155	409	
42		w	25 357	2 778	3 287	1 433	1 227	195	375	
43	Schleswig-Holstein	i	50 462	3 211	2 844	2 459	834	763	18 385	
44		m	25 947	1 615	1 493	1 342	463	405	9 417	
45		w	24 515	1 596	1 351	1 117	371	358	8 968	
46	Thüringen	i	37 324	4 894	8 534	1 567	852	134	388	
47		m	18 158	2 461	4 129	765	407	61	200	
48		w	19 166	2 433	4 405	802	445	73	188	
49	Deutschland	i	1 136 633	135 393	145 851	76 609	63 476	19 862	57 239	
50		m	577 220	69 514	74 576	39 310	31 804	10 103	29 311	
51		w	559 413	65 879	71 275	37 299	31 672	9 759	27 928	

*) Wanderungen innerhalb der Länder werden nicht nachgewiesen.

1) Einschl. Wanderungsbewegungen von Spätaussiedlern.

wanderung
nach Herkunfts- und Zielländern*)

Hessen	Mecklen- burg- Vorpommern	Nieder- sachsen	Nordrhein- Westfalen	Rheinland- Pfalz	Saarland	Sachsen	Sachsen- Anhalt	Schleswig- Holstein	Thürin- gen	Lfd. Nr.
nebenstehenden Länder										
insgesamt										
14 853	1 242	6 654	16 036	13 017	1 676	4 900	1 603	2 581	2 021	01
7 769	624	3 407	8 207	6 655	871	2 639	839	1 271	1 060	02
7 084	618	3 247	7 829	6 362	805	2 261	764	1 310	961	03
11 829	840	6 166	14 469	4 527	745	6 219	1 757	2 599	3 822	04
6 161	436	3 178	7 596	2 370	392	3 333	963	1 298	1 988	05
5 668	404	2 988	6 873	2 157	353	2 886	794	1 301	1 834	06
3 606	2 595	5 397	7 509	1 486	264	2 518	1 500	2 557	987	07
1 910	1 313	2 712	3 909	785	135	1 328	792	1 312	505	08
1 696	1 282	2 685	3 600	701	129	1 190	708	1 245	482	09
1 883	2 858	4 525	5 337	1 307	129	3 960	2 075	1 502	919	10
951	1 377	2 191	2 679	689	65	1 968	1 033	732	488	11
932	1 481	2 334	2 658	618	64	1 992	1 042	770	431	12
676	263	14 723	1 763	229	44	164	134	634	88	13
345	143	7 206	924	113	24	84	76	323	39	14
331	120	7 517	839	116	20	80	58	311	49	15
1 685	1 545	12 270	3 761	517	86	446	340	22 629	170	16
873	807	6 146	1 912	263	38	238	179	11 120	92	17
812	738	6 124	1 849	254	48	208	161	11 509	78	18
x	595	7 766	16 147	13 947	858	2 067	993	2 380	2 858	19
x	306	3 917	8 348	7 115	455	1 097	510	1 147	1 467	20
x	289	3 849	7 799	6 832	403	970	483	1 233	1 391	21
1 100	x	5 420	3 352	683	88	1 277	793	6 840	534	22
562	x	2 718	1 662	324	43	636	403	3 387	262	23
538	x	2 702	1 690	359	45	641	390	3 453	272	24
14 550	4 523	x	48 956	6 313	1 270	7 646	8 570	10 750	4 929	25
7 361	2 331	x	24 256	3 103	646	3 854	4 289	5 351	2 463	26
7 189	2 192	x	24 700	3 210	624	3 792	4 281	5 399	2 466	27
17 453	1 911	29 952	x	17 192	1 340	3 846	2 498	6 009	2 152	28
9 001	1 000	14 855	x	8 569	665	2 097	1 351	2 981	1 138	29
8 452	911	15 097	x	8 623	675	1 749	1 147	3 028	1 014	30
12 378	325	2 765	15 472	x	3 472	1 007	583	1 041	701	31
6 291	173	1 357	7 707	x	1 747	576	311	517	386	32
6 087	152	1 408	7 765	x	1 725	431	272	524	315	33
1 119	88	489	1 786	3 913	x	148	84	134	94	34
555	52	252	884	2 014	x	87	50	71	53	35
564	36	237	902	1 899	x	61	34	63	41	36
4 592	1 306	3 928	7 474	2 235	257	x	3 405	1 045	3 460	37
2 265	637	1 975	3 827	1 109	127	x	1 725	525	1 712	38
2 327	669	1 953	3 647	1 126	130	x	1 680	520	1 748	39
2 863	1 203	10 743	6 402	1 543	153	5 094	x	1 082	2 703	40
1 440	583	5 141	3 255	773	80	2 600	x	559	1 293	41
1 423	620	5 602	3 147	770	73	2 494	x	523	1 410	42
1 867	3 940	8 350	5 149	1 056	141	653	525	x	285	43
880	2 091	4 132	2 679	553	69	347	292	x	169	44
987	1 849	4 218	2 470	503	72	306	233	x	116	45
5 015	605	2 989	3 979	1 351	127	4 232	2 141	516	x	46
2 365	291	1 446	1 888	661	61	2 095	1 054	274	x	47
2 650	314	1 543	2 091	690	66	2 137	1 087	242	x	48
95 469	23 839	122 137	157 592	69 316	10 650	44 177	27 001	62 299	25 723	49
48 729	12 164	60 633	79 733	35 096	5 418	22 979	13 867	30 868	13 115	50
46 740	11 675	61 504	77 859	34 220	5 232	21 198	13 134	31 431	12 608	51

2 Binnen
2.1.1 Wanderungen zwischen den Bundesländern 2000

Lfd. Nr.	Zielland Herkunftsland	Ge- schlecht	Deutschland	Baden- Württem- berg	Bayern	Berlin	Branden- burg	Bremen	Hamburg
Zuzüge aus den Deutsche									
01	Baden-Württemberg	i	92 097	x	27 928	5 029	2 093	556	2 339
02		m	46 451	x	13 956	2 752	1 053	264	1 190
03		w	45 646	x	13 972	2 277	1 040	292	1 149
04	Bayern	i	79 193	24 940	x	5 122	1 608	539	2 091
05		m	39 986	12 339	x	2 724	846	265	1 067
06		w	39 207	12 601	x	2 398	762	274	1 024
07	Berlin	i	74 907	4 716	5 858	x	37 517	449	1 735
08		m	37 838	2 444	3 087	x	18 659	221	887
09		w	37 069	2 272	2 771	x	18 858	228	848
10	Brandenburg	i	54 014	4 807	5 031	19 612	x	284	1 061
11		m	26 438	2 432	2 543	9 430	x	131	493
12		w	27 576	2 375	2 488	10 182	x	153	568
13	Bremen	i	19 776	662	643	674	125	x	896
14		m	9 721	338	317	332	69	x	459
15		w	10 055	324	326	342	56	x	437
16	Hamburg	i	46 645	1 710	2 173	2 280	388	580	x
17		m	23 156	868	1 120	1 223	217	276	x
18		w	23 489	842	1 053	1 057	171	304	x
19	Hessen	i	71 857	12 195	12 027	3 508	1 025	492	2 007
20		m	35 706	5 977	5 999	1 803	509	256	1 007
21		w	36 151	6 218	6 028	1 705	516	236	1 000
22	Mecklenburg- Vorpommern	i	33 541	2 095	2 017	3 256	2 459	508	4 394
23		m	16 403	1 070	1 027	1 538	1 208	268	2 060
24		w	17 138	1 025	990	1 718	1 251	240	2 334
25	Niedersachsen 1)	i	160 356	12 707	16 691	6 842	4 614	11 055	12 139
26		m	79 704	6 360	8 270	3 480	2 324	5 590	6 096
27		w	80 652	6 347	8 421	3 362	2 290	5 465	6 043
28	Nordrhein-Westfalen	i	123 545	15 316	16 121	9 683	3 166	1 460	4 839
29		m	62 033	7 824	8 189	5 105	1 635	728	2 489
30		w	61 512	7 492	7 932	4 578	1 531	732	2 350
31	Rheinland-Pfalz	i	50 688	10 580	4 811	1 464	615	194	646
32		m	25 362	5 351	2 424	773	321	108	331
33		w	25 326	5 229	2 387	691	294	86	315
34	Saarland	i	9 978	1 841	946	306	101	40	123
35		m	5 096	957	498	160	47	24	66
36		w	4 882	884	448	146	54	16	57
37	Sachsen	i	59 000	11 120	15 837	3 138	3 226	229	713
38		m	28 673	5 668	7 696	1 450	1 511	97	343
39		w	30 327	5 452	8 141	1 688	1 715	132	370
40	Sachsen-Anhalt	i	45 819	5 244	6 125	2 304	2 170	311	669
41		m	22 179	2 648	3 059	1 087	989	129	327
42		w	23 640	2 596	3 066	1 217	1 181	182	342
43	Schleswig-Holstein	i	45 974	2 829	2 563	2 255	801	674	16 401
44		m	23 364	1 405	1 323	1 221	439	353	8 299
45		w	22 610	1 424	1 240	1 034	362	321	8 102
46	Thüringen	i	34 638	4 536	8 029	1 369	827	119	344
47		m	16 527	2 248	3 812	664	389	51	170
48		w	18 111	2 288	4 217	705	438	68	174
49	Deutschland	i	1 002 028	115 298	126 800	66 842	60 735	17 490	50 397
50		m	498 637	57 929	63 320	33 742	30 216	8 761	25 284
51		w	503 391	57 369	63 480	33 100	30 519	8 729	25 113

*) Wanderungen innerhalb der Länder werden nicht nachgewiesen.
1) Einschl. Wanderungsbewegungen von Spätaussiedlern.

wanderung
nach Herkunfts- und Zielländern*)

Hessen	Mecklen- burg- Vorpommern	Nieder- sachsen	Nordrhein- Westfalen	Rheinland- Pfalz	Saarland	Sachsen	Sachsen- Anhalt	Schleswig- Holstein	Thürin- gen	Lfd. Nr.
nebenstehenden Länder										
insgesamt										
11 926	1 186	5 882	12 900	10 680	1 413	4 473	1 463	2 357	1 872	01
5 995	590	2 960	6 391	5 316	736	2 388	738	1 154	968	02
5 931	596	2 922	6 509	5 364	677	2 085	725	1 203	904	03
9 434	794	5 403	11 550	3 754	624	5 829	1 602	2 324	3 579	04
4 710	409	2 700	5 833	1 899	318	3 068	846	1 144	1 818	05
4 724	385	2 703	5 717	1 855	306	2 761	756	1 180	1 761	06
3 019	2 346	4 798	6 117	1 249	221	2 234	1 324	2 420	904	07
1 571	1 161	2 380	3 134	651	111	1 154	679	1 242	457	08
1 448	1 185	2 418	2 983	598	110	1 080	645	1 178	447	09
1 748	2 766	4 339	5 017	1 192	121	3 735	1 953	1 460	888	10
867	1 320	2 087	2 490	603	63	1 849	955	705	470	11
881	1 446	2 252	2 527	589	58	1 886	998	755	418	12
545	237	13 518	1 359	191	27	143	123	556	77	13
274	128	6 560	686	92	15	71	67	277	36	14
271	109	6 958	673	99	12	72	56	279	41	15
1 375	1 464	11 241	3 115	455	77	400	309	20 916	162	16
702	760	5 573	1 535	228	36	207	155	10 170	86	17
673	704	5 668	1 580	227	41	193	154	10 746	76	18
x	566	6 931	13 144	11 578	742	1 867	874	2 201	2 700	19
x	285	3 437	6 494	5 724	395	980	430	1 046	1 364	20
x	281	3 494	6 650	5 854	347	887	444	1 155	1 336	21
978	x	5 049	2 976	640	83	1 203	743	6 620	520	22
483	x	2 491	1 433	300	40	591	374	3 267	253	23
495	x	2 558	1 543	340	43	612	369	3 353	267	24
12 424	4 365	x	44 333	5 393	1 049	6 824	7 910	9 596	4 414	25
6 167	2 248	x	21 704	2 634	526	3 412	3 929	4 754	2 210	26
6 257	2 117	x	22 629	2 759	523	3 412	3 981	4 842	2 204	27
14 385	1 827	26 979	x	15 406	1 076	3 499	2 301	5 527	1 960	28
7 152	943	13 184	x	7 507	529	1 854	1 228	2 667	999	29
7 233	884	13 795	x	7 899	547	1 645	1 073	2 860	961	30
10 062	310	2 479	13 351	x	3 154	934	514	954	620	31
4 973	164	1 210	6 532	x	1 583	522	270	470	330	32
5 089	146	1 269	6 819	x	1 571	412	244	484	290	33
917	42	419	1 307	3 549	x	115	76	112	84	34
451	23	214	618	1 823	x	61	44	62	48	35
466	19	205	689	1 726	x	54	32	50	36	36
4 025	1 240	3 583	6 313	2 022	228	x	3 079	979	3 268	37
1 874	591	1 773	3 036	973	110	x	1 497	483	1 571	38
2 151	649	1 810	3 277	1 049	118	x	1 582	496	1 697	39
2 497	1 164	10 092	5 403	1 365	129	4 752	x	999	2 595	40
1 197	554	4 748	2 602	662	66	2 383	x	501	1 227	41
1 300	610	5 344	2 801	703	63	2 369	x	498	1 368	42
1 696	3 836	7 851	4 627	924	133	619	496	x	269	43
793	2 029	3 849	2 363	469	66	327	271	x	157	44
903	1 807	4 002	2 264	455	67	292	225	x	112	45
4 666	586	2 786	3 456	1 251	118	4 044	2 038	469	x	46
2 152	278	1 322	1 583	596	55	1 973	992	242	x	47
2 514	308	1 464	1 873	655	63	2 071	1 046	227	x	48
79 697	22 729	111 350	134 968	59 649	9 195	40 671	24 805	57 490	23 912	49
39 361	11 483	54 488	66 434	29 477	4 649	20 840	12 475	28 184	11 994	50
40 336	11 246	56 862	68 534	30 172	4 546	19 831	12 330	29 306	11 918	51

2 Binnen
2.1.2 Wanderungen zwischen den Bundesländern 2000

Lfd. Nr.	Zielland Herkunftsland	Ge- schlecht	Deutschland	Baden- Württem- berg	Bayern	Berlin	Branden- burg	Bremen	Hamburg
Zuzüge aus den									
Nichtdeutsche									
01	Baden-Württemberg	i	16 778	x	4 978	790	214	99	266
02		m	9 828	x	2 950	446	131	57	138
03		w	6 950	x	2 028	344	83	42	128
04	Bayern	i	14 509	4 912	x	896	86	135	400
05		m	8 797	2 959	x	503	46	73	246
06		w	5 712	1 953	x	393	40	62	154
07	Berlin	i	7 521	935	1 216	x	1 195	66	322
08		m	4 296	521	691	x	696	36	191
09		w	3 225	414	525	x	499	30	131
10	Brandenburg	i	4 029	346	351	1 954	x	37	65
11		m	2 453	204	224	1 199	x	23	39
12		w	1 576	142	127	755	x	14	26
13	Bremen	i	2 603	169	156	119	8	x	209
14		m	1 470	98	95	73	5	x	128
15		w	1 133	71	61	46	3	x	81
16	Hamburg	i	5 138	337	362	348	33	123	x
17		m	2 917	193	208	207	21	72	x
18		w	2 221	144	154	141	12	51	x
19	Hessen	i	13 185	2 712	2 360	539	90	129	347
20		m	7 878	1 616	1 425	297	55	81	197
21		w	5 307	1 096	935	242	35	48	150
22	Mecklenburg-	i	2 569	211	199	337	91	50	406
23	Vorpommern	m	1 561	118	121	210	57	29	261
24		w	1 008	93	78	127	34	21	145
25	Niedersachsen 1)	i	20 823	2 606	2 799	1 253	428	1 174	1 364
26		m	11 121	1 330	1 458	656	211	632	764
27		w	9 702	1 276	1 341	597	217	542	600
28	Nordrhein-Westfalen	i	18 549	3 106	2 958	1 656	174	312	950
29		m	10 871	1 799	1 723	875	91	192	597
30		w	7 678	1 307	1 235	781	83	120	353
31	Rheinland-Pfalz	i	8 925	2 248	901	232	33	32	113
32		m	5 045	1 275	542	121	20	17	59
33		w	3 880	973	359	111	13	15	54
34	Saarland	i	1 935	328	190	101	6	32	44
35		m	1 066	172	108	55	4	21	32
36		w	869	156	82	46	2	11	12
37	Sachsen	i	6 059	943	1 089	622	187	40	213
38		m	3 975	557	739	402	117	21	145
39		w	2 084	386	350	220	70	19	68
40	Sachsen-Anhalt	i	4 808	502	706	518	138	39	115
41		m	3 091	320	485	302	92	26	82
42		w	1 717	182	221	216	46	13	33
43	Schleswig-Holstein	i	4 488	382	281	204	33	89	1 984
44		m	2 583	210	170	121	24	52	1 118
45		w	1 905	172	111	83	9	37	866
46	Thüringen	i	2 686	358	505	198	25	15	44
47		m	1 631	213	317	101	18	10	30
48		w	1 055	145	188	97	7	5	14
49	Deutschland	i	134 605	20 095	19 051	9 767	2 741	2 372	6 842
50		m	78 583	11 585	11 256	5 568	1 588	1 342	4 027
51		w	56 022	8 510	7 795	4 199	1 153	1 030	2 815

*) Wanderungen innerhalb der Länder werden nicht nachgewiesen.

1) Einschl. Wanderungsbewegungen von nichtdeutschen Angehörigen der Spätaussiedler.

wanderung
nach Herkunfts- und Zielländern*)

Hessen	Mecklen- burg- Vorpommern	Nieder- sachsen	Nordrhein- Westfalen	Rheinland- Pfalz	Saarland	Sachsen	Sachsen- Anhalt	Schleswig- Holstein	Thürin- gen	Lfd. Nr.
nebenstehenden Länder										
insgesamt										
2 927	56	772	3 136	2 337	263	427	140	224	149	01
1 774	34	447	1 816	1 339	135	251	101	117	92	02
1 153	22	325	1 320	998	128	176	39	107	57	03
2 395	46	763	2 919	773	121	390	155	275	243	04
1 451	27	478	1 763	471	74	265	117	154	170	05
944	19	285	1 156	302	47	125	38	121	73	06
587	249	599	1 392	237	43	284	176	137	83	07
339	152	332	775	134	24	174	113	70	48	08
248	97	267	617	103	19	110	63	67	35	09
135	92	186	320	115	8	225	122	42	31	10
84	57	104	189	86	2	119	78	27	18	11
51	35	82	131	29	6	106	44	15	13	12
131	26	1 205	404	38	17	21	11	78	11	13
71	15	646	238	21	9	13	9	46	3	14
60	11	559	166	17	8	8	2	32	8	15
310	81	1 029	646	62	9	46	31	1 713	8	16
171	47	573	377	35	2	31	24	950	6	17
139	34	456	269	27	7	15	7	763	2	18
x	29	835	3 003	2 369	116	200	119	179	158	19
x	21	480	1 854	1 391	60	117	80	101	103	20
x	8	355	1 149	978	56	83	39	78	55	21
122	x	371	376	43	5	74	50	220	14	22
79	x	227	229	24	3	45	29	120	9	23
43	x	144	147	19	2	29	21	100	5	24
2 126	158	x	4 623	920	221	822	660	1 154	515	25
1 194	83	x	2 552	469	120	442	360	597	253	26
932	75	x	2 071	451	101	380	300	557	262	27
3 068	84	2 973	x	1 786	264	347	197	482	192	28
1 849	57	1 671	x	1 062	136	243	123	314	139	29
1 219	27	1 302	x	724	128	104	74	168	53	30
2 316	15	286	2 121	x	318	73	69	87	81	31
1 318	9	147	1 175	x	164	54	41	47	56	32
998	6	139	946	x	154	19	28	40	25	33
202	46	70	479	364	x	33	8	22	10	34
104	29	38	266	191	x	26	6	9	5	35
98	17	32	213	173	x	7	2	13	5	36
567	66	345	1 161	213	29	x	326	66	192	37
391	46	202	791	136	17	x	228	42	141	38
176	20	143	370	77	12	x	98	24	51	39
366	39	651	999	178	24	342	x	83	108	40
243	29	393	653	111	14	217	x	58	66	41
123	10	258	346	67	10	125	x	25	42	42
171	104	499	522	132	8	34	29	x	16	43
87	62	283	316	84	3	20	21	x	12	44
84	42	216	206	48	5	14	8	x	4	45
349	19	203	523	100	9	188	103	47	x	46
213	13	124	305	65	6	122	62	32	x	47
136	6	79	218	35	3	66	41	15	x	48
15 772	1 110	10 787	22 624	9 667	1 455	3 506	2 196	4 809	1 811	49
9 368	681	6 145	13 299	5 619	769	2 139	1 392	2 684	1 121	50
6 404	429	4 642	9 325	4 048	686	1 367	804	2 125	690	51

2 Binnen
2.1.3 Wanderungen zwischen den Bundesländern 2000

Lfd. Nr.	Zielland	Ge- schlecht	Deutschland	Baden- Württem- berg	Bayern	Berlin	Branden- burg	Bremen	Hamburg
	Herkunftsland								
Sal									
Personen									
01	Baden-Württemberg	i	- 26 519	x	3 054	167	- 2 846	- 176	558
02		m	- 13 235	x	1 608	233	- 1 452	- 115	267
03		w	- 13 284	x	1 446	- 66	- 1 394	- 61	291
04	Bayern	i	- 52 153	- 3 054	x	- 1 056	- 3 688	- 125	- 41
05		m	- 25 797	- 1 608	x	- 551	- 1 875	- 74	- 14
06		w	- 26 356	- 1 446	x	- 505	- 1 813	- 51	- 27
07	Berlin	i	5 819	- 168	1 056	x	17 146	- 278	- 571
08		m	2 824	- 233	551	x	8 726	- 148	- 352
09		w	2 995	65	505	x	8 420	- 130	- 219
10	Brandenburg	i	- 5 433	2 846	3 688	- 17 146	x	188	705
11		m	- 2 913	1 452	1 875	- 8 726	x	80	294
12		w	- 2 520	1 394	1 813	- 8 420	x	108	411
13	Bremen	i	2 517	176	125	278	- 188	x	402
14		m	1 088	115	74	148	- 80	x	239
15		w	1 429	61	51	130	- 108	x	163
16	Hamburg	i	- 5 456	- 558	44	571	- 705	- 402	x
17		m	- 3 239	- 267	15	352	- 294	- 240	x
18		w	- 2 217	- 291	29	219	- 411	- 162	x
19	Hessen	i	- 10 427	54	2 558	441	- 768	- 55	669
20		m	- 5 145	- 176	1 263	190	- 387	- 8	331
21		w	- 5 282	230	1 295	251	- 381	- 47	338
22	Mecklenburg-	i	12 271	1 064	1 376	998	- 308	295	3 255
23	Vorpommern	m	5 800	564	712	435	- 112	154	1 514
24		w	6 471	500	664	563	- 196	141	1 741
25	Niedersachsen 1)	i	59 042	8 659	13 324	2 698	517	- 2 494	1 233
26		m	30 192	4 283	6 550	1 424	344	- 984	714
27		w	28 850	4 376	6 774	1 274	173	- 1 510	519
28	Nordrhein-Westfalen	i	- 15 498	2 386	4 610	3 830	- 1 997	9	2 028
29		m	- 6 829	1 416	2 316	2 071	- 953	- 4	1 174
30		w	- 8 669	970	2 294	1 759	- 1 044	13	854
31	Rheinland-Pfalz	i	- 9 703	- 189	1 185	210	- 659	- 3	242
32		m	- 4 689	- 29	596	109	- 348	12	127
33		w	- 5 014	- 160	589	101	- 311	- 15	115
34	Saarland	i	1 263	493	391	143	- 22	28	81
35		m	744	258	214	80	- 14	21	60
36		w	519	235	177	63	- 8	7	21
37	Sachsen	i	20 882	7 163	10 707	1 242	- 547	105	480
38		m	9 669	3 586	5 102	524	- 340	34	250
39		w	11 213	3 577	5 605	718	- 207	71	230
40	Sachsen-Anhalt	i	23 626	4 143	5 074	1 322	233	216	444
41		m	11 403	2 129	2 581	597	48	79	230
42		w	12 223	2 014	2 493	725	185	137	214
43	Schleswig-Holstein	i	- 11 837	630	245	- 98	- 668	129	- 4 244
44		m	- 4 921	344	195	30	- 269	82	- 1 703
45		w	- 6 916	286	50	- 128	- 399	47	- 2 541
46	Thüringen	i	11 601	2 873	4 712	580	- 67	46	218
47		m	5 043	1 401	2 141	260	- 81	22	108
48		w	6 558	1 472	2 571	320	14	24	110
49	Deutschland	i	x	26 518	52 149	- 5 820	5 433	- 2 517	5 459
50		m	x	13 235	25 793	- 2 824	2 913	- 1 089	3 239
51		w	x	13 283	26 356	- 2 996	2 520	- 1 428	2 220

*) Wanderungen innerhalb der Länder werden nicht nachgewiesen.

1) Einschl. Wanderungsbewegungen von Spätaussiedlern.

wanderung
nach Herkunfts- und Zielländern

Hessen	Mecklen- burg- Vorpommern	Nieder- sachsen	Nordrhein- Westfalen	Rheinland- Pfalz	Saarland	Sachsen	Sachsen- Anhalt	Schleswig- Holstein	Thürin- gen	Lfd. Nr.
do										
insgesamt										
- 54	- 1 064	- 8 659	- 2 386	189	- 493	- 7 163	- 4 143	- 630	- 2 873	01
176	- 564	- 4 283	- 1 416	29	- 258	- 3 586	- 2 129	- 344	- 1 401	02
- 230	- 500	- 4 376	- 970	160	- 235	- 3 577	- 2 014	- 286	- 1 472	03
- 2 558	- 1 376	- 13 324	- 4 610	- 1 185	- 391	- 10 714	- 5 074	- 245	- 4 712	04
- 1 263	- 712	- 6 550	- 2 316	- 596	- 214	- 5 107	- 2 581	- 195	- 2 141	05
- 1 295	- 664	- 6 774	- 2 294	- 589	- 177	- 5 607	- 2 493	- 50	- 2 571	06
- 441	- 998	- 2 698	- 3 830	- 210	- 143	- 1 242	- 1 322	98	- 580	07
- 190	- 435	- 1 424	- 2 071	- 109	- 80	- 524	- 597	- 30	- 260	08
- 251	- 563	- 1 274	- 1 759	- 101	- 63	- 718	- 725	128	- 320	09
768	308	- 517	1 997	659	22	547	- 233	668	67	10
387	112	- 344	953	348	14	340	- 48	269	81	11
381	196	- 173	1 044	311	8	207	- 185	399	- 14	12
55	- 295	2 494	- 9	3	- 28	- 105	- 216	- 129	- 46	13
8	- 154	984	4	- 12	- 21	- 34	- 79	- 82	- 22	14
47	- 141	1 510	- 13	15	- 7	- 71	- 137	- 47	- 24	15
- 669	- 3 255	- 1 233	- 2 028	- 242	- 81	- 480	- 444	4 244	- 218	16
- 331	- 1 514	- 714	- 1 174	- 127	- 60	- 250	- 230	1 703	- 108	17
- 338	- 1 741	- 519	- 854	- 115	- 21	- 230	- 214	2 541	- 110	18
x	- 505	- 6 784	- 1 306	1 569	- 261	- 2 525	- 1 870	513	- 2 157	19
x	- 256	- 3 444	- 653	824	- 100	- 1 168	- 930	267	- 898	20
x	- 249	- 3 340	- 653	745	- 161	- 1 357	- 940	246	- 1 259	21
505	x	897	1 441	358	-	- 29	- 410	2 900	- 71	22
256	x	387	662	151	- 9	- 1	- 180	1 296	- 29	23
249	x	510	779	207	9	- 28	- 230	1 604	- 42	24
6 784	- 897	x	19 004	3 548	781	3 718	- 2 173	2 400	1 940	25
3 444	- 387	x	9 401	1 746	394	1 879	- 852	1 219	1 017	26
3 340	- 510	x	9 603	1 802	387	1 839	- 1 321	1 181	923	27
1 306	- 1 441	- 19 004	x	1 720	- 446	- 3 628	- 3 904	860	- 1 827	28
653	- 662	- 9 401	x	862	- 219	- 1 730	- 1 904	302	- 750	29
653	- 779	- 9 603	x	858	- 227	- 1 898	- 2 000	558	- 1 077	30
- 1 569	- 358	- 3 548	- 1 720	x	- 441	- 1 228	- 960	- 15	- 650	31
- 824	- 151	- 1 746	- 862	x	- 267	- 533	- 462	- 36	- 275	32
- 745	- 207	- 1 802	- 858	x	- 174	- 695	- 498	21	- 375	33
261	-	- 781	446	441	x	- 109	- 69	- 7	- 33	34
100	9	- 394	219	267	x	- 40	- 30	2	- 8	35
161	- 9	- 387	227	174	x	- 69	- 39	- 9	- 25	36
2 525	29	- 3 718	3 628	1 228	109	x	- 1 689	392	- 772	37
1 168	1	- 1 879	1 730	533	40	x	- 875	178	- 383	38
1 357	28	- 1 839	1 898	695	69	x	- 814	214	- 389	39
1 870	410	2 173	3 904	960	69	1 689	x	557	562	40
930	180	852	1 904	462	30	875	x	267	239	41
940	230	1 321	2 000	498	39	814	x	290	323	42
- 513	- 2 900	- 2 400	- 860	15	7	- 392	- 557	x	- 231	43
- 267	- 1 296	- 1 219	- 302	36	- 2	- 178	- 267	x	- 105	44
- 246	- 1 604	- 1 181	- 558	- 21	9	- 214	- 290	x	- 126	45
2 157	71	- 1 940	1 827	650	33	772	- 562	231	x	46
898	29	- 1 017	750	275	8	383	- 239	105	x	47
1 259	42	- 923	1 077	375	25	389	- 323	126	x	48
10 427	- 12 271	- 59 042	15 498	9 703	- 1 263	- 20 889	- 23 626	11 837	- 11 601	49
5 145	- 5 800	- 30 192	6 829	4 689	- 744	- 9 674	- 11 403	4 921	- 5 043	50
5 282	- 6 471	- 28 850	8 669	5 014	- 519	- 11 215	- 12 223	6 916	- 6 558	51

2 Binnen
2.1.4 Wanderungen zwischen den Bundesländern 2000

Lfd. Nr.	Zielland Herkunftsland	Geschlecht	Deutschland	Baden-Württemberg	Bayern	Berlin	Brandenburg	Bremen	Hamburg
									Sal
									Deutsche
01	Baden-Württemberg	i	- 23 202	x	2 988	312	- 2 714	- 106	629
02		m	- 11 478	x	1 617	308	- 1 379	- 74	322
03		w	- 11 724	x	1 371	4	- 1 335	- 32	307
04	Bayern	i	- 47 610	- 2 988	x	- 736	- 3 423	- 104	- 79
05		m	- 23 337	- 1 617	x	- 363	- 1 697	- 52	- 52
06		w	- 24 273	- 1 371	x	- 373	- 1 726	- 52	- 27
07	Berlin	i	8 065	- 313	736	x	17 905	- 225	- 545
08		m	4 096	- 308	363	x	9 229	- 111	- 336
09		w	3 969	- 5	373	x	8 676	- 114	- 209
10	Brandenburg	i	- 6 721	2 714	3 423	- 17 905	x	159	673
11		m	- 3 778	1 379	1 697	- 9 229	x	62	276
12		w	- 2 943	1 335	1 726	- 8 676	x	97	397
13	Bremen	i	2 286	106	104	225	- 159	x	316
14		m	960	74	52	111	- 62	x	183
15		w	1 326	32	52	114	- 97	x	133
16	Hamburg	i	- 3 752	- 629	82	545	- 673	- 316	x
17		m	- 2 129	- 322	53	336	- 276	- 184	x
18		w	- 1 623	- 307	29	209	- 397	- 132	x
19	Hessen	i	- 7 840	269	2 593	489	- 723	- 53	632
20		m	- 3 655	- 18	1 289	232	- 358	- 18	305
21		w	- 4 185	287	1 304	257	- 365	- 35	327
22	Mecklenburg-	i	10 812	909	1 223	910	- 307	271	2 930
23	Vorpommern	m	4 920	480	618	377	- 112	140	1 300
24		w	5 892	429	605	533	- 195	131	1 630
25	Niedersachsen 1)	i	49 006	6 825	11 288	2 044	275	- 2 463	898
26		m	25 216	3 400	5 570	1 100	237	- 970	523
27		w	23 790	3 425	5 718	944	38	- 1 493	375
28	Nordrhein-Westfalen	i	- 11 423	2 416	4 571	3 566	- 1 851	101	1 724
29		m	- 4 401	1 433	2 356	1 971	- 855	42	954
30		w	- 7 022	983	2 215	1 595	- 996	59	770
31	Rheinland-Pfalz	i	- 8 961	- 100	1 057	215	- 577	3	191
32		m	- 4 115	35	525	122	- 282	16	103
33		w	- 4 846	- 135	532	93	- 295	- 13	88
34	Saarland	i	783	428	322	85	- 20	13	46
35		m	447	221	180	49	- 16	9	30
36		w	336	207	142	36	- 4	4	16
37	Sachsen	i	18 329	6 647	10 008	904	- 509	86	313
38		m	7 833	3 280	4 628	296	- 338	26	136
39		w	10 496	3 367	5 380	608	- 171	60	177
40	Sachsen-Anhalt	i	21 014	3 781	4 523	980	217	188	360
41		m	9 704	1 910	2 213	408	34	62	172
42		w	11 310	1 871	2 310	572	183	126	188
43	Schleswig-Holstein	i	- 11 516	472	239	- 165	- 659	118	- 4 515
44		m	- 4 820	251	179	- 21	- 266	76	- 1 871
45		w	- 6 696	221	60	- 144	- 393	42	- 2 644
46	Thüringen	i	10 726	2 664	4 450	465	- 61	42	182
47		m	4 533	1 280	1 994	207	- 81	15	84
48		w	6 193	1 384	2 456	258	20	27	98
49	Deutschland	i	x	23 201	47 607	- 8 066	6 721	- 2 286	3 755
50		m	x	11 478	23 334	- 4 096	3 778	- 961	2 129
51		w	x	11 723	24 273	- 3 970	2 943	- 1 325	1 626

*) Wanderungen innerhalb der Länder werden nicht nachgewiesen.
1) Einschl. Wanderungsbewegungen von Spätaussiedlern.

wanderung
nach Herkunfts- und Zielländern

Hessen	Mecklen- burg- Vorpommern	Nieder- sachsen	Nordrhein- Westfalen	Rheinland- Pfalz	Saarland	Sachsen	Sachsen- Anhalt	Schleswig- Holstein	Thürin- gen	Lfd. Nr.
do										
insgesamt										
- 269	- 909	- 6 825	- 2 416	100	- 428	- 6 647	- 3 781	- 472	- 2 664	01
18	- 480	- 3 400	- 1 433	- 35	- 221	- 3 280	- 1 910	- 251	- 1 280	02
- 287	- 429	- 3 425	- 983	135	- 207	- 3 367	- 1 871	- 221	- 1 384	03
- 2 593	- 1 223	- 11 288	- 4 571	- 1 057	- 322	- 10 014	- 4 523	- 239	- 4 450	04
- 1 289	- 618	- 5 570	- 2 356	- 525	- 180	- 4 632	- 2 213	- 179	- 1 994	05
- 1 304	- 605	- 5 718	- 2 215	- 532	- 142	- 5 382	- 2 310	- 60	- 2 456	06
- 489	- 910	- 2 044	- 3 566	- 215	- 85	- 904	- 980	165	- 465	07
- 232	- 377	- 1 100	- 1 971	- 122	- 49	- 296	- 408	21	- 207	08
- 257	- 533	- 944	- 1 595	- 93	- 36	- 608	- 572	144	- 258	09
723	307	- 275	1 851	577	20	509	- 217	659	61	10
358	112	- 237	855	282	16	338	- 34	266	81	11
365	195	- 38	996	295	4	171	- 183	393	- 20	12
53	- 271	2 463	- 101	- 3	- 13	- 86	- 188	- 118	- 42	13
18	- 140	970	- 42	- 16	- 9	- 26	- 62	- 76	- 15	14
35	- 131	1 493	- 59	13	- 4	- 60	- 126	- 42	- 27	15
- 632	- 2 930	- 898	- 1 724	- 191	- 46	- 313	- 360	4 515	- 182	16
- 305	- 1 300	- 523	- 954	- 103	- 30	- 136	- 172	1 871	- 84	17
- 327	- 1 630	- 375	- 770	- 88	- 16	- 177	- 188	2 644	- 98	18
x	- 412	- 5 493	- 1 241	1 516	- 175	- 2 158	- 1 623	505	- 1 966	19
x	- 198	- 2 730	- 658	751	- 56	- 894	- 767	253	- 788	20
x	- 214	- 2 763	- 583	765	- 119	- 1 264	- 856	252	- 1 178	21
412	x	684	1 149	330	41	- 37	- 421	2 784	- 66	22
198	x	243	490	136	17		- 180	1 238	- 25	23
214	x	441	659	194	24	- 37	- 241	1 546	- 41	24
5 493	- 684	x	17 354	2 914	630	3 241	- 2 182	1 745	1 628	25
2 730	- 243	x	8 520	1 424	312	1 639	- 819	905	888	26
2 763	- 441	x	8 834	1 490	318	1 602	- 1 363	840	740	27
1 241	- 1 149	- 17 354	x	2 055	- 231	- 2 814	- 3 102	900	- 1 496	28
658	- 490	- 8 520	x	975	- 89	- 1 182	- 1 374	304	- 584	29
583	- 659	- 8 834	x	1 080	- 142	- 1 632	- 1 728	596	- 912	30
- 1 516	- 330	- 2 914	- 2 055	x	- 395	- 1 088	- 851	30	- 631	31
- 751	- 136	- 1 424	- 975	x	- 240	- 451	- 392	1	- 266	32
- 765	- 194	- 1 490	- 1 080	x	- 155	- 637	- 459	29	- 365	33
175	- 41	- 630	231	395	x	- 113	- 53	- 21	- 34	34
56	- 17	- 312	89	240	x	- 49	- 22	- 4	- 7	35
119	- 24	- 318	142	155	x	- 64	- 31	- 17	- 27	36
2 158	37	- 3 241	2 814	1 088	113	x	- 1 673	360	- 776	37
894	-	- 1 639	1 182	451	49	x	- 886	156	- 402	38
1 264	37	- 1 602	1 632	637	64	x	- 787	204	- 374	39
1 623	421	2 182	3 102	851	53	1 673	x	503	557	40
767	180	819	1 374	392	22	886	x	230	235	41
856	241	1 363	1 728	459	31	787	x	273	322	42
- 505	- 2 784	- 1 745	- 900	- 30	21	- 360	- 503	x	- 200	43
- 253	- 1 238	- 905	- 304	- 1	4	- 156	- 230	x	- 85	44
- 252	- 1 546	- 840	- 596	- 29	17	- 204	- 273	x	- 115	45
1 966	66	- 1 628	1 496	631	34	776	- 557	200	x	46
788	25	- 888	584	266	7	402	- 235	85	x	47
1 178	41	- 740	912	365	27	374	- 322	115	x	48
7 840	- 10 812	- 49 006	11 423	8 961	- 783	- 18 335	- 21 014	11 516	- 10 726	49
3 655	- 4 920	- 25 216	4 401	4 115	- 447	- 7 837	- 9 704	4 820	- 4 533	50
4 185	- 5 892	- 23 790	7 022	4 846	- 336	- 10 498	- 11 310	6 696	- 6 193	51

2 Binnen
2.1.5 Wanderungen zwischen den Bundesländern 2000

Lfd. Nr.	Zielland		Ge- schlecht	Deutschland	Baden- Württem- berg	Bayern	Berlin	Branden- burg	Bremen	Hamburg
	Herkunftsland									
Sal										
Nichtdeutsche										
01	Baden-Württemberg	i	- 3 317	x	66	- 145	- 132	- 70	- 71	
02		m	- 1 757	x	- 9	- 75	- 73	- 41	- 55	
03		w	- 1 560	x	75	- 70	- 59	- 29	- 16	
04	Bayern	i	- 4 543	- 66	x	- 320	- 265	- 21	38	
05		m	- 2 460	9	x	- 188	- 178	- 22	38	
06		w	- 2 083	- 75	x	- 132	- 87	1 -		
07	Berlin	i	- 2 246	145	320	x	- 759	- 53	- 26	
08		m	- 1 272	75	188	x	- 503	- 37	- 16	
09		w	- 974	70	132	x	- 256	- 16	- 10	
10	Brandenburg	i	1 288	132	265	759	x	29	32	
11		m	865	73	178	503	x	18	18	
12		w	423	59	87	256	x	11	14	
13	Bremen	i	231	70	21	53	- 29	x	86	
14		m	128	41	22	37	- 18	x	56	
15		w	103	29	- 1	16	- 11	x	30	
16	Hamburg	i	- 1 704	71	- 38	26	- 32	- 86	x	
17		m	- 1 110	55	- 38	16	- 18	- 56	x	
18		w	- 594	16		10	- 14	- 30	x	
19	Hessen	i	- 2 587	- 215	- 35	- 48	- 45	- 2	37	
20		m	- 1 490	- 158	- 26	- 42	- 29	10	26	
21		w	- 1 097	- 57	- 9	- 6	- 16	- 12	11	
22	Mecklenburg-	i	1 459	155	153	88	- 1	24	325	
23	Vorpommern	m	880	84	94	58 -		14	214	
24		w	579	71	59	30	- 1	10	111	
25	Niedersachsen 1)	i	10 036	1 834	2 036	654	242	- 31	335	
26		m	4 976	883	980	324	107	- 14	191	
27		w	5 060	951	1 056	330	135	- 17	144	
28	Nordrhein-Westfalen	i	- 4 075	- 30	39	264	- 146	- 92	304	
29		m	- 2 428	- 17	- 40	100	- 98	- 46	220	
30		w	- 1 647	- 13	79	164	- 48	- 46	84	
31	Rheinland-Pfalz	i	- 742	- 89	128	- 5	- 82	- 6	51	
32		m	- 574	- 64	71	- 13	- 66	- 4	24	
33		w	- 168	- 25	57	8	- 16	- 2	27	
34	Saarland	i	480	65	69	58	- 2	15	35	
35		m	297	37	34	31	2	12	30	
36		w	183	28	35	27	- 4	3	5	
37	Sachsen	i	2 553	516	699	338	- 38	19	167	
38		m	1 836	306	474	228	- 2	8	114	
39		w	717	210	225	110	- 36	11	53	
40	Sachsen-Anhalt	i	2 612	362	551	342	16	28	84	
41		m	1 699	219	368	189	14	17	58	
42		w	913	143	183	153	2	11	26	
43	Schleswig-Holstein	i	- 321	158	6	67	- 9	11	271	
44		m	- 101	93	16	51	- 3	6	168	
45		w	- 220	65	- 10	16	- 6	5	103	
46	Thüringen	i	875	209	262	115	- 6	4	36	
47		m	510	121	147	53 -		7	24	
48		w	365	88	115	62	- 6	- 3	12	
49	Deutschland	i	x	3 317	4 542	2 246	- 1 288	- 231	1 704	
50		m	x	1 757	2 459	1 272	- 865	- 128	1 110	
51		w	x	1 560	2 083	974	- 423	- 103	594	

*) Wanderungen innerhalb der Länder werden nicht nachgewiesen.

1) Einschl. Wanderungsbewegungen von nichtdeutschen Angehörigen der Spätaussiedlern.

wanderung
nach Herkunfts- und Zielländern

Hessen	Mecklen- burg- Vorpommern	Nieder- sachsen	Nordrhein- Westfalen	Rheinland- Pfalz	Saarland	Sachsen	Sachsen- Anhalt	Schleswig- Holstein	Thürin- gen	Lfd. Nr.
do										
insgesamt										
215	- 155	- 1 834	30	89	- 65	- 516	- 362	- 158	- 209	01
158	- 84	- 883	17	64	- 37	- 306	- 219	- 93	- 121	02
57	- 71	- 951	13	25	- 28	- 210	- 143	- 65	- 88	03
35	- 153	- 2 036	- 39	- 128	- 69	- 700	- 551	- 6	- 262	04
26	- 94	- 980	40	- 71	- 34	- 475	- 368	- 16	- 147	05
9	- 59	- 1 056	- 79	- 57	- 35	- 225	- 183	10	- 115	06
48	- 88	- 654	- 264	5	- 58	- 338	- 342	- 67	- 115	07
42	- 58	- 324	- 100	13	- 31	- 228	- 189	- 51	- 53	08
6	- 30	- 330	- 164	- 8	- 27	- 110	- 153	- 16	- 62	09
45	1	- 242	146	82	2	38	- 16	9	6	10
29 -		- 107	98	66	- 2	2	- 14	3		11
16	1	- 135	48	16	4	36	- 2	6	6	12
2	- 24	31	92	6	- 15	- 19	- 28	- 11	- 4	13
- 10	- 14	14	46	4	- 12	- 8	- 17	- 6	- 7	14
12	- 10	17	46	2	- 3	- 11	- 11	- 5	3	15
- 37	- 325	- 335	- 304	- 51	- 35	- 167	- 84	- 271	- 36	16
- 26	- 214	- 191	- 220	- 24	- 30	- 114	- 58	- 168	- 24	17
- 11	- 111	- 144	- 84	- 27	- 5	- 53	- 26	- 103	- 12	18
x	- 93	- 1 291	- 65	53	- 86	- 367	- 247	8	- 191	19
x	- 58	- 714	5	73	- 44	- 274	- 163	14	- 110	20
x	- 35	- 577	- 70	- 20	- 42	- 93	- 84	- 6	- 81	21
93	x	213	292	28	- 41	8	11	116	- 5	22
58	x	144	172	15	- 26	- 1		58	- 4	23
35	x	69	120	13	- 15	9	11	58	- 1	24
1 291	- 213	x	1 650	634	151	477	9	655	312	25
714	- 144	x	881	322	82	240	- 33	314	129	26
577	- 69	x	769	312	69	237	42	341	183	27
65	- 292	- 1 650	x	- 335	- 215	- 814	- 802	- 40	- 331	28
- 5	- 172	- 881	x	- 113	- 130	- 548	- 530	- 2	- 166	29
70	- 120	- 769	x	- 222	- 85	- 266	- 272	- 38	- 165	30
- 53	- 28	- 634	335	x	- 46	- 140	- 109	- 45	- 19	31
- 73	- 15	- 322	113	x	- 27	- 82	- 70	- 37	- 9	32
20	- 13	- 312	222	x	- 19	- 58	- 39	- 8	- 10	33
86	41	- 151	215	46	x	4	- 16	14	1	34
44	26	- 82	130	27	x	9	- 8	6	- 1	35
42	15	- 69	85	19	x	- 5	- 8	8	2	36
367	- 8	- 477	814	140	- 4	x	- 16	32	4	37
274	1	- 240	548	82	- 9	x	11	22	19	38
93	- 9	- 237	266	58	5	x	- 27	10	- 15	39
247	- 11	- 9	802	109	16	16	x	54	5	40
163 -		33	530	70	8	- 11	x	37	4	41
84	- 11	- 42	272	39	8	27	x	17	1	42
- 8	- 116	- 655	40	45	- 14	- 32	- 54	x	- 31	43
- 14	- 58	- 314	2	37	- 6	- 22	- 37	x	- 20	44
6	- 58	- 341	38	8	- 8	- 10	- 17	x	- 11	45
191	5	- 312	331	19	- 1	- 4	- 5	31	x	46
110	4	- 129	166	9	1	- 19	- 4	20	x	47
81	1	- 183	165	10	- 2	15	- 1	11	x	48
2 587	- 1 459	- 10 036	4 075	742	- 480	- 2 554	- 2 612	321	- 875	49
1 490	- 880	- 4 976	2 428	574	- 297	- 1 837	- 1 699	101	- 510	50
1 097	- 579	- 5 060	1 647	168	- 183	- 717	- 913	220	- 365	51

2 Binnenwanderung
2.2 Wanderungen über die Grenzen der Bundesländer*)

Bundesland	Personenkreis	1991	1992	1993	1994	1995	1996	1997	1998	1999	2000
Zuzüge											
Baden-Württemberg	Deutsche	172 139	151 316	139 010	133 053	137 901	135 689	136 581	140 893	139 079	137 784
	Ausländer/-innen	207 938	250 304	205 063	161 211	158 314	141 784	120 525	122 673	135 210	136 495
	zusammen	380 077	401 620	344 073	294 264	296 215	277 473	257 106	263 566	274 289	274 279
Bayern	Deutsche	163 051	152 381	138 816	136 035	138 301	130 140	128 313	133 858	141 238	147 621
	Ausländer/-innen	204 502	268 086	207 158	156 208	154 024	136 003	125 267	126 223	141 814	141 686
	zusammen	367 553	420 467	345 974	292 243	292 325	266 143	253 580	260 081	283 052	289 307
Berlin	Deutsche	51 740	49 064	46 938	48 660	50 543	51 258	55 428	66 468	70 431	73 147
	Ausländer/-innen	56 474	72 784	75 345	68 938	72 793	66 107	57 181	51 840	52 018	50 007
	zusammen	108 214	121 848	122 283	117 598	123 336	117 365	112 609	118 308	122 449	123 154
Davon:											
Berlin-West	Deutsche	32 832	29 719	29 292	30 580	31 796	31 030	31 882	39 218	40 801	x
	Ausländer/-innen	44 360	51 884	50 074	43 716	45 456	42 045	37 117	35 442	36 616	x
	zusammen	77 192	81 603	79 366	74 296	77 252	73 075	68 999	74 660	77 417	x
Berlin-Ost	Deutsche	18 908	19 345	17 646	18 080	18 747	20 228	23 546	27 250	29 630	x
	Ausländer/-innen	12 114	20 900	25 271	25 222	27 337	24 062	20 064	16 398	15 402	x
	zusammen	31 022	40 245	42 917	43 302	46 084	44 290	43 610	43 648	45 032	x
Brandenburg	Deutsche	32 711	44 967	54 875	55 453	62 740	73 818	81 190	79 880	76 276	62 271
	Ausländer/-innen	6 363	22 314	24 398	16 394	18 795	19 899	16 142	14 254	14 604	12 118
	zusammen	39 074	67 281	79 273	71 847	81 535	93 717	97 332	94 134	90 880	74 389
Bremen	Deutsche	18 607	19 427	17 582	18 309	18 975	18 959	18 314	17 517	18 481	18 202
	Ausländer/-innen	11 971	13 721	10 672	8 937	10 522	8 787	7 878	7 494	8 478	8 172
	zusammen	30 578	33 148	28 254	27 246	29 497	27 746	26 192	25 011	26 959	26 374
Hamburg	Deutsche	44 981	43 377	50 419	47 975	47 115	46 754	47 520	49 596	52 345	53 843
	Ausländer/-innen	34 071	48 006	38 789	29 548	27 989	27 154	26 128	25 284	26 307	28 581
	zusammen	79 052	91 383	89 208	77 523	75 104	73 908	73 648	74 880	78 652	82 424
Hessen	Deutsche	104 939	102 211	94 617	94 237	92 334	88 454	88 176	89 463	90 246	90 669
	Ausländer/-innen	100 754	131 667	114 544	86 828	89 536	78 963	70 878	70 323	79 727	78 933
	zusammen	205 693	233 878	209 161	181 065	181 870	167 417	159 054	159 786	169 973	169 602
Mecklenburg-Vorpommern	Deutsche	15 353	19 230	21 530	22 972	21 919	26 205	25 170	24 628	24 526	23 320
	Ausländer/-innen	3 770	9 799	9 473	8 074	10 391	8 920	7 296	6 815	8 362	7 509
	zusammen	19 123	29 029	31 003	31 046	32 310	35 125	32 466	31 443	32 888	30 829
Niedersachsen	Deutsche	217 822	193 580	147 594	213 854	213 258	190 891	180 888	165 838	174 341	197 460
	Ausländer/-innen	71 004	101 263	78 087	71 405	71 307	62 071	56 582	57 901	66 701	70 756
	zusammen	288 826	294 843	225 681	285 259	284 565	252 962	237 470	223 739	241 042	268 216
Nordrhein-Westfalen	Deutsche	198 215	180 375	171 700	170 751	173 343	162 613	156 921	152 482	156 046	155 051
	Ausländer/-innen	204 631	245 523	189 734	157 402	164 189	150 680	136 139	136 276	150 527	142 006
	zusammen	402 846	425 898	361 434	328 153	337 532	313 293	293 060	288 758	306 573	297 057
Rheinland-Pfalz	Deutsche	82 033	84 544	79 493	81 164	76 830	72 192	69 534	70 125	70 163	69 744
	Ausländer/-innen	59 272	62 940	56 093	46 444	46 541	42 048	37 838	37 473	41 246	39 229
	zusammen	141 305	147 484	135 586	127 608	123 371	114 240	107 372	107 598	111 409	108 973
Saarland	Deutsche	15 682	13 937	12 794	12 883	12 090	12 521	11 753	11 405	11 344	10 907
	Ausländer/-innen	10 025	14 114	11 294	8 845	9 183	8 790	7 619	7 181	8 207	7 427
	zusammen	25 707	28 051	24 088	21 728	21 273	21 311	19 372	18 586	19 551	18 334
Sachsen	Deutsche	37 025	44 027	46 200	49 410	48 703	48 425	46 802	42 966	41 123	42 786
	Ausländer/-innen	9 801	17 496	22 478	26 541	36 717	33 673	29 716	23 509	24 795	21 951
	zusammen	46 826	61 523	68 678	75 951	85 420	82 098	76 518	66 475	65 918	64 737
Sachsen-Anhalt	Deutsche	23 336	24 097	30 155	33 004	32 686	33 435	29 773	27 911	26 566	25 727
	Ausländer/-innen	6 410	15 390	16 287	10 836	12 873	14 393	11 708	11 864	12 932	11 030
	zusammen	29 746	39 487	46 442	43 840	45 559	47 828	41 481	39 775	39 498	36 757
Schleswig-Holstein	Deutsche	107 607	114 081	97 478	93 807	89 995	62 726	62 038	60 526	60 797	60 743
	Ausländer/-innen	25 220	34 656	27 217	22 361	24 804	20 320	18 409	17 338	18 961	18 673
	zusammen	132 827	148 737	124 695	116 168	114 799	83 046	80 447	77 864	79 758	79 416
Thüringen	Deutsche	24 068	31 159	30 139	30 175	30 052	27 989	26 434	25 006	25 055	24 662
	Ausländer/-innen	4 475	10 108	11 824	10 078	10 451	12 828	9 732	8 663	10 469	9 281
	zusammen	28 543	41 267	41 963	40 253	40 503	40 817	36 166	33 669	35 524	33 943
Deutschland	Deutsche	1 309 309	1 267 773	1 179 340	1 241 742	1 246 785	1 182 069	1 164 835	1 158 562	1 178 057	1 193 937
	Ausländer/-innen	1 016 681	1 318 171	1 098 456	890 050	918 429	832 420	739 038	725 111	800 358	783 854
	insgesamt	2 325 990	2 585 944	2 277 796	2 131 792	2 165 214	2 014 489	1 903 873	1 883 673	1 978 415	1 977 791
Nachrichtlich:											
Früheres Bundesgebiet	Deutsche	1 157 908	1 084 948	978 795	1 032 648	1 031 938	951 969	931 920	930 921	954 881	942 024
	Ausländer/-innen	973 748	1 222 164	988 725	792 905	801 865	718 645	644 380	643 608	713 794	671 958
	insgesamt	2 131 656	2 307 112	1 967 520	1 825 553	1 833 803	1 670 614	1 576 300	1 574 529	1 668 675	1 613 982
Neue Länder und Berlin-Ost	Deutsche	151 401	182 825	200 545	209 094	214 847	230 100	232 915	227 641	223 176	178 766
	Ausländer/-innen	42 933	96 007	109 731	97 145	116 564	113 775	94 658	81 503	86 564	61 889
	insgesamt	194 334	278 832	310 276	306 239	331 411	343 875	327 573	309 144	309 740	240 655

2 Binnenwanderung
2.2. Wanderungen über die Grenzen der Bundesländer*)

Bundesland	Personenkreis	1991	1992	1993	1994	1995	1996	1997	1998	1999	2000
Fortzüge											
Baden-Württemberg	Deutsche	111 574	114 918	115 148	126 732	126 555	122 322	121 133	119 478	115 695	109 881
	Ausländer/-innen	109 072	161 416	163 017	146 249	137 088	115 762	133 120	128 904	119 742	126 760
	zusammen	220 646	276 334	278 165	272 981	263 643	238 084	254 253	248 382	235 437	236 641
Bayern	Deutsche	98 136	102 411	98 852	99 744	95 845	92 640	92 756	95 487	96 382	96 729
	Ausländer/-innen	134 394	156 962	165 314	140 115	128 943	129 165	147 394	150 503	121 976	119 209
	zusammen	232 530	259 373	264 166	239 859	224 788	221 805	240 150	245 990	218 358	215 938
Berlin	Deutsche	52 259	52 875	55 424	61 048	66 739	72 828	84 896	89 442	84 994	80 319
	Ausländer/-innen	30 527	36 919	44 666	47 698	46 591	48 998	54 639	50 191	44 470	43 693
	zusammen	82 786	89 794	100 090	108 746	113 330	121 826	139 535	139 633	129 464	124 012
Davon:											
Berlin-West	Deutsche	32 657	33 654	35 074	37 380	39 951	42 840	47 727	50 370	47 505	x
	Ausländer/-innen	27 056	29 277	30 058	32 593	30 245	30 711	34 615	33 480	30 970	x
	zusammen	59 713	62 931	65 132	69 973	70 196	73 551	82 342	83 850	78 475	x
Berlin-Ost	Deutsche	19 602	19 221	20 350	23 668	26 788	29 988	37 169	39 072	37 489	x
	Ausländer/-innen	3 471	7 642	14 608	15 105	16 346	18 287	20 024	16 711	13 500	x
	zusammen	23 073	26 863	34 958	38 773	43 134	48 275	57 193	55 783	50 989	x
Brandenburg	Deutsche	54 180	49 343	51 165	43 208	46 545	53 265	52 257	54 824	58 278	55 101
	Ausländer/-innen	6 532	7 064	16 312	13 506	15 788	15 571	15 839	13 045	13 682	10 913
	zusammen	60 712	56 407	67 477	56 714	62 333	68 836	68 096	67 869	71 960	66 014
Bremen	Deutsche	19 032	20 855	20 896	21 228	20 986	21 614	21 429	22 080	22 205	20 634
	Ausländer/-innen	7 715	8 614	8 120	7 250	6 834	6 662	7 258	7 371	8 080	7 012
	zusammen	26 747	29 469	29 016	28 478	27 820	28 276	28 687	29 451	30 285	27 646
Hamburg	Deutsche	40 180	42 041	44 350	47 493	47 950	49 514	49 591	51 193	52 519	49 216
	Ausländer/-innen	17 547	25 367	26 310	23 005	20 721	20 707	24 954	25 336	18 960	20 500
	zusammen	57 727	67 408	70 660	70 498	68 671	70 221	74 545	76 529	71 479	69 716
Hessen	Deutsche	76 639	80 224	79 814	80 798	79 095	78 100	79 770	80 837	81 370	81 518
	Ausländer/-innen	52 345	66 198	82 263	84 059	70 067	70 950	76 626	75 104	69 716	70 393
	zusammen	128 984	146 422	162 077	164 857	149 162	149 050	156 396	155 941	151 086	151 911
Mecklenburg-Vorpommern	Deutsche	41 340	33 004	29 883	27 319	26 819	25 600	26 788	29 030	30 769	34 240
	Ausländer/-innen	2 243	2 546	6 410	3 983	5 293	7 859	9 181	6 150	6 617	6 067
	zusammen	43 583	35 550	36 293	31 302	32 112	33 459	35 969	35 180	37 386	40 307
Niedersachsen	Deutsche	155 940	141 309	96 462	156 200	158 074	161 949	151 679	143 551	150 534	175 304
	Ausländer/-innen	42 239	52 287	64 022	57 520	55 599	54 368	57 490	58 276	55 419	62 014
	zusammen	198 179	193 596	160 484	213 720	213 673	216 317	209 169	201 827	205 953	237 318
Nordrhein-Westfalen	Deutsche	136 901	139 069	137 534	143 423	139 443	137 483	136 388	141 715	146 305	142 511
	Ausländer/-innen	111 359	125 623	143 255	121 594	110 440	115 085	130 340	139 154	123 711	131 889
	zusammen	248 260	264 692	280 789	265 017	249 883	252 568	266 728	280 869	270 016	274 400
Rheinland-Pfalz	Deutsche	53 657	53 840	53 387	60 149	59 299	58 573	56 424	61 217	62 630	62 723
	Ausländer/-innen	28 692	34 001	35 721	39 431	34 417	30 193	32 153	36 171	38 641	38 204
	zusammen	82 349	87 841	89 108	99 580	93 716	88 766	88 577	97 388	101 271	100 927
Saarland	Deutsche	13 935	13 893	13 007	13 352	12 748	12 495	12 108	12 327	12 128	11 630
	Ausländer/-innen	6 243	5 405	8 166	6 014	5 436	6 449	7 872	9 487	6 311	5 974
	zusammen	20 178	19 298	21 173	19 366	18 184	18 944	19 980	21 814	18 439	17 604
Sachsen	Deutsche	84 106	62 632	51 863	48 771	48 971	46 904	47 885	52 571	54 928	61 050
	Ausländer/-innen	13 571	11 745	13 675	15 508	20 981	26 670	27 536	25 150	21 652	20 580
	zusammen	97 677	74 377	65 538	64 279	69 952	73 574	75 421	77 721	76 580	81 630
Sachsen-Anhalt	Deutsche	57 273	41 509	35 160	35 940	37 592	35 736	36 700	41 726	42 874	47 516
	Ausländer/-innen	4 362	4 851	10 100	7 086	9 301	10 913	13 013	11 751	10 494	11 151
	zusammen	61 635	46 360	45 260	43 026	46 893	46 649	49 713	53 477	53 368	58 667
Schleswig-Holstein	Deutsche	90 751	97 050	81 753	78 931	75 761	48 664	49 314	50 663	50 119	49 280
	Ausländer/-innen	17 404	19 102	25 051	20 496	18 111	15 002	15 759	15 304	15 662	14 749
	zusammen	108 155	116 152	106 804	99 427	93 872	63 666	65 073	65 967	65 781	64 029
Thüringen	Deutsche	48 689	37 091	31 567	30 733	31 688	31 075	30 285	31 913	32 631	35 624
	Ausländer/-innen	4 609	3 656	6 845	8 269	7 559	9 168	7 631	6 670	6 986	8 292
	zusammen	53 298	40 747	38 412	39 002	39 247	40 243	37 916	38 583	39 617	43 916
Deutschland	Deutsche	1 134 592	1 082 064	996 265	1 075 069	1 074 110	1 048 762	1 049 403	1 078 054	1 094 361	1 113 276
	Ausländer/-innen	588 854	721 756	819 247	741 783	693 169	683 522	760 805	758 567	682 119	697 400
	insgesamt	1 723 446	1 803 820	1 815 512	1 816 852	1 767 279	1 732 284	1 810 208	1 836 621	1 776 480	1 810 676
Nachrichtlich:											
Früheres Bundesgebiet	Deutsche	829 402	839 264	776 277	865 430	855 707	826 194	818 319	828 918	837 392	799 426
	Ausländer/-innen	554 066	684 252	751 297	678 326	617 901	595 054	667 581	679 090	609 188	596 704
	insgesamt	1 383 468	1 523 516	1 527 574	1 543 756	1 473 608	1 421 248	1 485 900	1 508 008	1 446 580	1 396 130
Neue Länder und Berlin-Ost	Deutsche	305 190	242 800	219 988	209 639	218 403	222 568	231 084	249 136	256 969	233 531
	Ausländer/-innen	34 788	37 504	67 950	63 457	75 268	88 468	93 224	79 477	72 931	57 003
	insgesamt	339 978	280 304	287 938	273 096	293 671	311 036	324 308	328 613	329 900	290 534

2 Binnenwanderung
2.2. Wanderungen über die Grenzen der Bundesländer*)

Bundesland	Personenkreis	1991	1992	1993	1994	1995	1996	1997	1998	1999	2000
Überschuß der Zu- (+) bzw. Fortzüge (-)											
Baden-Württemberg	Deutsche	+ 60 565	+ 36 398	+ 23 862	+ 6 321	+ 11 346	+ 13 367	+ 15 448	+ 21 415	+ 23 384	+ 27 903
	Ausländer/-innen	+ 98 866	+ 88 888	+ 42 046	+ 14 962	+ 21 226	+ 26 022	- 12 595	- 6 231	+ 15 468	+ 9 735
	zusammen	+ 159 431	+ 125 286	+ 65 908	+ 21 283	+ 32 572	+ 39 389	+ 2 853	+ 15 184	+ 38 852	+ 37 638
Bayern	Deutsche	+ 64 915	+ 49 970	+ 39 964	+ 36 291	+ 42 456	+ 37 500	+ 35 557	+ 38 371	+ 44 856	+ 50 892
	Ausländer/-innen	+ 70 108	+ 111 124	+ 41 844	+ 16 093	+ 25 081	+ 6 838	- 22 127	- 24 280	+ 19 838	+ 22 477
	zusammen	+ 135 023	+ 161 094	+ 81 808	+ 52 384	+ 67 537	+ 44 338	+ 13 430	+ 14 091	+ 64 694	+ 73 369
Berlin	Deutsche	- 519	- 3 811	- 8 486	- 12 388	- 16 196	- 21 570	- 29 468	- 22 974	- 14 563	- 7 172
	Ausländer/-innen	+ 25 947	+ 35 865	+ 30 679	+ 21 240	+ 26 202	+ 17 109	+ 2 542	+ 1 649	+ 7 548	+ 6 314
	zusammen	+ 25 428	+ 32 054	+ 22 193	+ 8 852	+ 10 006	- 4 461	- 26 926	- 21 325	- 7 015	- 858
Davon:											
Berlin-West	Deutsche	+ 175	- 3 935	- 5 782	- 6 800	- 8 155	- 11 810	- 15 845	- 11 152	- 6 704	x
	Ausländer/-innen	+ 17 304	+ 22 607	+ 20 016	+ 11 123	+ 15 211	+ 11 334	+ 2 502	+ 1 962	+ 5 646	x
	zusammen	+ 17 479	+ 18 672	+ 14 234	+ 4 323	+ 7 056	- 476	- 13 343	- 9 190	- 1 058	x
Berlin-Ost	Deutsche	- 694	+ 124	- 2 704	- 5 588	- 8 041	- 9 760	- 13 623	- 11 822	- 7 859	x
	Ausländer/-innen	+ 8 643	+ 13 258	+ 10 663	+ 10 117	+ 10 991	+ 5 775	+ 40	- 313	+ 1 902	x
	zusammen	+ 7 949	+ 13 382	+ 7 959	+ 4 529	+ 2 950	- 3 985	- 13 583	- 12 135	- 5 957	x
Brandenburg	Deutsche	- 21 469	- 4 376	+ 3 710	+ 12 245	+ 16 195	+ 20 553	+ 28 933	+ 25 056	+ 17 998	+ 7 170
	Ausländer/-innen	- 169	+ 15 250	+ 8 086	+ 2 888	+ 3 007	+ 4 328	+ 303	+ 1 209	+ 922	+ 1 205
	zusammen	- 21 638	+ 10 874	+ 11 796	+ 15 133	+ 19 202	+ 24 881	+ 29 236	+ 26 265	+ 18 920	+ 8 375
Bremen	Deutsche	- 425	- 1 428	- 3 314	- 2 919	- 2 011	- 2 655	- 3 115	- 4 563	- 3 724	- 2 432
	Ausländer/-innen	+ 4 256	+ 5 107	+ 2 552	+ 1 687	+ 3 688	+ 2 125	+ 620	+ 123	+ 398	+ 1 160
	zusammen	+ 3 831	+ 3 679	- 762	- 1 232	+ 1 677	- 530	- 2 495	- 4 440	- 3 326	- 1 272
Hamburg	Deutsche	+ 4 801	+ 1 336	+ 6 069	+ 482	- 835	- 2 760	- 2 071	- 1 597	- 174	+ 4 627
	Ausländer/-innen	+ 16 524	+ 22 639	+ 12 479	+ 6 543	+ 7 268	+ 6 447	+ 1 174	- 52	+ 7 347	+ 8 081
	zusammen	+ 21 325	+ 23 975	+ 18 548	+ 7 025	+ 6 433	+ 3 687	- 897	- 1 649	+ 7 173	+ 12 708
Hessen	Deutsche	+ 28 300	+ 21 987	+ 14 803	+ 13 439	+ 13 239	+ 10 354	+ 8 406	+ 8 626	+ 8 876	+ 9 151
	Ausländer/-innen	+ 48 409	+ 65 469	+ 32 281	+ 2 769	+ 19 469	+ 8 013	- 5 748	- 4 781	+ 10 011	+ 8 540
	zusammen	+ 76 709	+ 87 456	+ 47 084	+ 16 208	+ 32 708	+ 18 367	+ 2 658	+ 3 845	+ 18 887	+ 17 691
Mecklenburg-Vorpommern	Deutsche	- 25 987	- 13 774	- 8 353	- 4 347	- 4 900	+ 605	- 1 618	- 4 402	- 6 243	- 10 920
	Ausländer/-innen	+ 1 527	+ 7 253	+ 3 063	+ 4 091	+ 5 098	+ 1 061	- 1 885	+ 665	+ 1 745	+ 1 442
	zusammen	- 24 460	- 6 521	- 5 290	- 256	+ 198	+ 1 666	- 3 503	- 3 737	- 4 498	- 9 478
Niedersachsen	Deutsche	+ 61 882	+ 52 271	+ 51 132	+ 57 654	+ 55 184	+ 28 942	+ 29 209	+ 22 287	+ 23 807	+ 22 156
	Ausländer/-innen	+ 28 765	+ 48 976	+ 14 065	+ 13 885	+ 15 708	+ 7 703	- 908	- 375	+ 11 282	+ 8 742
	zusammen	+ 90 647	+ 101 247	+ 65 197	+ 71 539	+ 70 892	+ 36 645	+ 28 301	+ 21 912	+ 35 089	+ 30 898
Nordrhein-Westfalen	Deutsche	+ 61 314	+ 41 306	+ 34 166	+ 27 328	+ 33 900	+ 25 130	+ 20 533	+ 10 767	+ 9 741	+ 12 540
	Ausländer/-innen	+ 93 272	+ 119 900	+ 46 479	+ 35 808	+ 53 749	+ 35 595	+ 5 799	- 2 878	+ 26 816	+ 10 117
	zusammen	+ 154 586	+ 161 206	+ 80 645	+ 63 136	+ 87 649	+ 60 725	+ 26 332	+ 7 889	+ 36 557	+ 22 657
Rheinland-Pfalz	Deutsche	+ 28 376	+ 30 704	+ 26 106	+ 21 015	+ 17 531	+ 13 619	+ 13 110	+ 8 908	+ 7 533	+ 7 021
	Ausländer/-innen	+ 30 580	+ 28 939	+ 20 372	+ 7 013	+ 12 124	+ 11 855	+ 5 685	+ 1 302	+ 2 605	+ 1 025
	zusammen	+ 58 956	+ 59 643	+ 46 478	+ 28 028	+ 29 655	+ 25 474	+ 18 795	+ 10 210	+ 10 138	+ 8 046
Saarland	Deutsche	+ 1 747	+ 44	- 213	- 469	- 658	+ 26	- 355	- 922	- 784	- 723
	Ausländer/-innen	+ 3 782	+ 8 709	+ 3 128	+ 2 831	+ 3 747	+ 2 341	- 253	- 2 306	+ 1 896	+ 1 453
	zusammen	+ 5 529	+ 8 753	+ 2 915	+ 2 362	+ 3 089	+ 2 367	- 608	- 3 228	+ 1 112	+ 730
Sachsen	Deutsche	- 47 081	- 18 605	- 5 663	+ 639	- 268	+ 1 521	- 1 083	- 9 605	- 13 805	- 18 264
	Ausländer/-innen	- 3 770	+ 5 751	+ 8 803	+ 11 033	+ 15 736	+ 7 003	+ 2 180	- 1 641	+ 3 143	+ 1 371
	zusammen	- 50 851	- 12 854	+ 3 140	+ 11 672	+ 15 468	+ 8 524	+ 1 097	- 11 246	- 10 662	- 16 893
Sachsen-Anhalt	Deutsche	- 33 937	- 17 412	- 5 005	- 2 936	- 4 906	- 2 301	- 6 927	- 13 815	- 16 308	- 21 789
	Ausländer/-innen	+ 2 048	+ 10 539	+ 6 187	+ 3 750	+ 3 572	+ 3 480	- 1 305	+ 113	+ 2 438	- 121
	zusammen	- 31 889	- 6 873	+ 1 182	+ 814	- 1 334	+ 1 179	- 8 232	- 13 702	- 13 870	- 21 910
Schleswig-Holstein	Deutsche	+ 16 856	+ 17 031	+ 15 725	+ 14 876	+ 14 234	+ 14 062	+ 12 724	+ 9 863	+ 10 678	+ 11 463
	Ausländer/-innen	+ 7 816	+ 15 554	+ 2 166	+ 1 865	+ 6 693	+ 5 318	+ 2 650	+ 2 034	+ 3 299	+ 3 924
	zusammen	+ 24 672	+ 32 585	+ 17 891	+ 16 741	+ 20 927	+ 19 380	+ 15 374	+ 11 897	+ 13 977	+ 15 387
Thüringen	Deutsche	- 24 621	- 5 932	- 1 428	- 558	- 1 636	- 3 086	- 3 851	- 6 907	- 7 576	- 10 962
	Ausländer/-innen	- 134	+ 6 452	+ 4 979	+ 1 809	+ 2 892	+ 3 660	+ 2 101	+ 1 993	+ 3 483	+ 989
	zusammen	- 24 755	+ 520	+ 3 551	+ 1 251	+ 1 256	+ 574	- 1 750	- 4 914	- 4 093	- 9 973
Deutschland	Deutsche	+ 174 717	+ 185 709	+ 183 075	+ 166 673	+ 172 675	+ 133 307	+ 115 432	+ 80 508	+ 83 696	+ 80 661
	Ausländer/-innen	+ 427 827	+ 596 415	+ 279 209	+ 148 267	+ 225 260	+ 148 898	- 21 767	- 33 456	+ 118 239	+ 86 454
	insgesamt	+ 602 544	+ 782 124	+ 462 284	+ 314 940	+ 397 935	+ 282 205	+ 93 665	+ 47 052	+ 201 935	+ 167 115
Nachrichtlich:											
Früheres Bundesgebiet	Deutsche	+ 328 506	+ 245 684	+ 202 518	+ 167 218	+ 176 231	+ 125 775	+ 113 601	+ 102 003	+ 117 489	+ 142 598
(einschl. Berlin-West bis 1999)	Ausländer/-innen	+ 419 682	+ 537 912	+ 237 428	+ 114 579	+ 183 964	+ 123 591	- 23 201	- 35 482	+ 104 606	+ 75 254
	insgesamt	+ 748 188	+ 783 596	+ 439 946	+ 281 797	+ 360 195	+ 249 366	+ 90 400	+ 66 521	+ 222 095	+ 217 852
Neue Länder und Berlin-Ost	Deutsche	- 153 789	- 59 975	- 19 443	- 545	- 3 556	+ 7 532	+ 1 831	- 21 495	- 33 793	- 54 765
(bis 1999)	Ausländer/-innen	+ 8 145	+ 58 503	+ 41 781	+ 33 688	+ 41 296	+ 25 307	+ 1 434	+ 2 026	+ 13 633	+ 4 886
	insgesamt	- 145 644	- 1 472	+ 22 338	+ 33 143	+ 37 740	+ 32 839	+ 3 265	- 19 469	- 20 160	- 49 879

Statistisches Bundesamt, VI B, Wanderungsstatistik

*) Einschl. Herkunfts-/Zielgebiet "ungeklärt" und "ohne Angabe".

2 Binnenwanderung
2.3 Wanderungen innerhalb Deutschlands

Bundesland	Personenkreis	1991	1992	1993	1994	1995	1996	1997	1998	1999	2000
Zuzüge											
Baden-Württemberg	Deutsche	135 618	114 390	98 612	100 019	100 410	96 970	96 368	101 941	105 229	115 298
	Ausländer/-innen	13 207	15 491	14 920	15 097	16 044	15 923	15 682	16 646	17 333	20 095
	zusammen	148 825	129 881	113 532	115 116	116 454	112 893	112 050	118 587	122 562	135 393
Bayern	Deutsche	133 655	120 476	102 188	106 146	112 162	107 360	107 531	114 903	121 247	126 800
	Ausländer/-innen	14 774	16 873	16 048	15 462	16 765	15 943	15 489	15 549	17 808	19 051
	zusammen	148 429	137 349	118 236	121 608	128 927	123 303	123 020	130 452	139 055	145 851
Berlin	Deutsche	48 942	46 193	44 116	45 592	47 206	47 362	50 899	61 387	64 275	66 842
	Ausländer/-innen	5 528	6 850	7 058	8 680	9 886	9 988	10 525	9 079	9 370	9 767
	zusammen	54 470	53 043	51 174	54 272	57 092	57 350	61 424	70 466	73 645	76 609
Davon:											
Berlin-West	Deutsche	30 490	27 566	27 016	28 210	29 341	28 381	28 969	35 996	36 889	x ¹⁾
	Ausländer/-innen	3 542	4 386	4 748	5 521	6 107	6 156	6 579	6 163	6 584	x ¹⁾
	zusammen	34 032	31 952	31 764	33 731	35 448	34 537	35 548	42 159	43 473	x ¹⁾
Berlin-Ost	Deutsche	18 452	18 627	17 100	17 382	17 865	18 981	21 930	25 391	27 386	x ¹⁾
	Ausländer/-innen	1 986	2 464	2 310	3 159	3 779	3 832	3 946	2 916	2 786	x ¹⁾
	zusammen	20 438	21 091	19 410	20 541	21 644	22 813	25 876	28 307	30 172	x ¹⁾
Brandenburg	Deutsche	24 714	26 273	33 322	43 407	49 793	56 034	66 887	69 430	66 477	60 735
	Ausländer/-innen	991	1 576	2 046	2 362	2 630	2 981	2 732	2 711	2 667	2 741
	zusammen	25 705	27 849	35 368	45 769	52 423	59 015	69 619	72 141	69 144	63 476
Bremen	Deutsche	17 878	18 712	16 278	17 150	18 059	18 089	17 434	16 630	17 661	17 490
	Ausländer/-innen	1 685	2 091	2 050	2 234	2 559	2 482	2 404	2 173	2 274	2 372
	zusammen	19 563	20 803	18 328	19 384	20 618	20 571	19 838	18 803	19 935	19 862
Hamburg	Deutsche	42 355	40 148	45 286	43 893	43 488	43 121	44 313	46 203	48 714	50 397
	Ausländer/-innen	4 464	4 890	5 418	5 556	6 052	6 130	6 661	6 210	6 627	6 842
	zusammen	46 819	45 038	50 704	49 449	49 540	49 251	50 974	52 413	55 341	57 239
Hessen	Deutsche	91 950	86 099	73 227	77 956	79 105	76 947	77 383	78 240	78 900	79 697
	Ausländer/-innen	11 242	13 001	13 937	13 894	15 557	14 734	14 688	14 466	15 174	15 772
	zusammen	103 192	99 100	87 164	91 850	94 662	91 681	92 071	92 706	94 074	95 469
Mecklenburg-Vorpommern	Deutsche	14 443	17 667	19 145	20 283	20 897	25 463	24 505	24 097	24 021	22 729
	Ausländer/-innen	662	924	898	827	2 752	1 326	1 068	1 213	1 279	1 110
	zusammen	15 105	18 591	20 043	21 110	23 649	26 789	25 573	25 310	25 300	23 839
Niedersachsen	Deutsche	136 145	131 884	122 258	124 228	115 836	110 379	110 063	111 800	112 295	111 350
	Ausländer/-innen	8 724	9 382	9 334	9 772	10 636	10 030	10 053	10 342	10 318	10 787
	zusammen	144 869	141 266	131 592	134 000	126 472	120 409	120 116	122 142	122 613	122 137
Nordrhein-Westfalen	Deutsche	169 402	145 900	120 008	127 222	127 966	123 886	121 842	120 254	124 383	134 968
	Ausländer/-innen	13 337	15 336	14 829	15 928	17 901	19 540	19 921	19 284	20 743	22 624
	zusammen	182 739	161 236	134 837	143 150	145 867	143 426	141 763	139 538	145 126	157 592
Rheinland-Pfalz	Deutsche	72 432	72 633	65 625	69 484	66 072	61 264	59 840	60 266	60 194	59 649
	Ausländer/-innen	8 617	9 949	10 684	10 696	10 751	10 135	9 647	8 949	9 663	9 667
	zusammen	81 049	82 582	76 309	80 180	76 823	71 399	69 487	69 215	69 857	69 316
Saarland	Deutsche	12 625	11 101	9 588	10 362	9 828	10 376	9 927	9 768	9 618	9 195
	Ausländer/-innen	1 407	1 608	1 562	1 457	1 586	1 839	1 593	1 474	1 573	1 455
	zusammen	14 032	12 709	11 150	11 819	11 414	12 215	11 520	11 242	11 191	10 650
Sachsen	Deutsche	34 319	37 921	36 676	39 656	40 673	40 469	42 011	39 599	38 525	40 671
	Ausländer/-innen	1 324	2 311	2 853	3 298	4 790	5 087	4 795	3 422	3 393	3 506
	zusammen	35 643	40 232	39 529	42 954	45 463	45 556	46 806	43 021	41 918	44 177
Sachsen-Anhalt	Deutsche	21 055	22 246	25 109	27 525	28 994	30 346	27 526	26 131	25 022	24 805
	Ausländer/-innen	870	1 318	1 881	1 855	2 219	2 306	2 206	2 061	2 094	2 196
	zusammen	21 925	23 564	26 990	29 380	31 213	32 652	29 732	28 192	27 116	27 001
Schleswig-Holstein	Deutsche	58 778	58 272	56 392	58 977	58 076	58 075	58 064	57 274	57 534	57 490
	Ausländer/-innen	3 335	3 391	3 643	3 942	4 195	4 528	4 445	4 344	4 389	4 809
	zusammen	62 113	61 663	60 035	62 919	62 271	62 603	62 509	61 618	61 923	62 299
Thüringen	Deutsche	21 365	27 008	23 949	24 805	24 873	24 191	24 907	23 683	23 812	23 912
	Ausländer/-innen	1 169	1 832	1 448	1 474	1 405	1 494	1 831	1 688	1 780	1 811
	zusammen	22 534	28 840	25 397	26 279	26 278	25 685	26 738	25 371	25 592	25 723
Deutschland	Deutsche	1 035 676	976 923	891 779	936 705	943 438	930 332	939 500	961 606	977 907	1 002 028
	Ausländer/-innen	91 336	106 823	108 609	112 534	125 728	124 466	123 740	119 611	126 485	134 605
	insgesamt	1 127 012	1 083 746	1 000 388	1 049 239	1 069 166	1 054 798	1 063 240	1 081 217	1 104 392	1 136 633
Nachrichtlich:											
Früheres Bundesgebiet	Deutsche	901 328	827 181	736 478	763 647	760 343	734 848	731 734	753 275	772 664	762 334
	Ausländer/-innen	84 334	96 398	97 173	99 559	108 153	107 440	107 162	105 600	112 486	113 474
	insgesamt	985 662	923 579	833 651	863 206	868 496	842 288	838 896	858 875	885 150	875 808
Neue Länder und Berlin-Ost	Deutsche	134 348	149 742	155 301	173 058	183 095	195 484	207 766	208 331	205 243	172 852
	Ausländer/-innen	7 002	10 425	11 436	12 975	17 575	17 026	16 578	14 011	13 999	11 364
	insgesamt	141 350	160 167	166 737	186 033	200 670	212 510	224 344	222 342	219 242	184 216

1) Nachweis nach Berlin-Ost und Berlin-West nach 2000 nicht mehr möglich.

2 Binnenwanderung
2.3 Wanderungen innerhalb Deutschlands

Bundesland	Personenkreis	1991	1992	1993	1994	1995	1996	1997	1998	1999	2000
Fortzüge											
Baden-Württemberg	Deutsche	97 553	100 617	100 042	104 714	104 516	102 490	101 152	100 669	97 227	92 097
	Ausländer/-innen	13 096	16 196	18 067	18 601	19 101	17 946	17 092	16 000	16 739	16 778
	zusammen	110 649	116 813	118 109	123 315	123 617	120 436	118 244	116 669	113 966	108 875
Bayern	Deutsche	85 355	88 883	85 169	83 977	80 536	77 771	76 209	77 503	77 044	79 193
	Ausländer/-innen	11 949	14 029	13 960	13 351	13 948	14 121	13 554	13 404	13 779	14 509
	zusammen	97 304	102 912	99 129	97 328	94 484	91 892	89 763	90 907	90 823	93 702
Berlin	Deutsche	49 563	50 291	52 698	57 685	63 066	68 868	80 385	84 541	79 876	74 908
	Ausländer/-innen	3 926	4 975	5 445	4 983	6 244	7 208	7 003	6 846	6 994	7 521
	zusammen	53 489	55 266	58 143	62 668	69 310	76 076	87 388	91 387	86 870	82 429
Davon:											
Berlin-West	Deutsche	30 237	31 365	32 673	34 574	36 943	39 819	44 294	46 807	44 052	x ¹⁾
	Ausländer/-innen	3 191	3 791	3 765	3 636	4 231	4 690	4 769	5 033	5 116	x ¹⁾
	zusammen	33 428	35 156	36 438	38 210	41 174	44 509	49 063	51 840	49 168	x ¹⁾
Berlin-Ost	Deutsche	19 326	18 926	20 025	23 111	26 123	29 049	36 091	37 734	35 824	x ¹⁾
	Ausländer/-innen	735	1 184	1 680	1 347	2 013	2 518	2 234	1 813	1 878	x ¹⁾
	zusammen	20 061	20 110	21 705	24 458	28 136	31 567	38 325	39 547	37 702	x ¹⁾
Brandenburg	Deutsche	54 032	49 164	41 653	37 874	40 333	44 082	46 407	49 722	53 754	54 014
	Ausländer/-innen	2 041	2 837	3 381	2 846	4 220	4 237	4 791	4 106	4 432	4 029
	zusammen	56 073	52 001	45 034	40 720	44 553	48 319	51 198	53 828	58 186	58 043
Bremen	Deutsche	18 341	19 995	20 222	20 495	20 147	20 654	20 547	21 228	21 305	19 776
	Ausländer/-innen	1 761	1 911	1 875	2 020	1 971	2 144	2 330	2 320	2 440	2 603
	zusammen	20 102	21 906	22 097	22 515	22 118	22 798	22 877	23 548	23 745	22 379
Hamburg	Deutsche	38 142	40 305	42 371	45 254	45 510	47 066	47 192	48 600	49 547	46 642
	Ausländer/-innen	3 948	4 287	4 541	4 442	4 584	4 780	4 876	4 924	4 938	5 138
	zusammen	42 090	44 592	46 912	49 696	50 094	51 846	52 068	53 524	54 485	51 780
Hessen	Deutsche	69 965	73 048	72 043	72 515	70 403	69 307	70 061	71 183	71 582	71 857
	Ausländer/-innen	10 751	12 697	13 341	13 008	12 266	12 563	12 563	12 259	12 726	13 185
	zusammen	80 716	85 745	85 384	85 523	82 669	81 870	82 624	83 442	84 308	85 042
Mecklenburg-Vorpommern	Deutsche	41 256	32 869	29 502	27 013	26 481	25 171	26 309	28 440	30 061	33 541
	Ausländer/-innen	630	902	1 025	1 007	1 429	1 648	1 573	1 924	2 134	2 569
	zusammen	41 886	33 771	30 527	28 020	27 910	26 819	27 882	30 364	32 195	36 110
Niedersachsen	Deutsche	135 664	122 357	90 558	127 299	137 055	142 701	139 438	132 255	140 378	160 356
	Ausländer/-innen	9 859	10 791	8 462	12 525	16 051	15 045	15 189	14 383	16 692	20 823
	zusammen	145 523	133 148	99 020	139 824	153 106	157 746	154 627	146 638	157 070	181 179
Nordrhein-Westfalen	Deutsche	120 747	121 917	119 538	123 713	119 543	116 586	115 800	120 309	125 395	123 545
	Ausländer/-innen	14 058	16 888	16 578	16 361	18 131	17 411	17 038	17 432	18 359	18 549
	zusammen	134 805	138 805	136 116	140 074	137 674	133 997	132 838	137 741	143 754	142 094
Rheinland-Pfalz	Deutsche	48 808	48 832	48 210	49 482	48 576	49 909	49 485	50 156	49 850	50 688
	Ausländer/-innen	5 903	7 445	7 755	7 725	8 704	8 260	8 765	8 258	8 461	8 925
	zusammen	54 711	56 277	55 965	57 207	57 280	58 169	58 250	58 414	58 311	59 613
Saarland	Deutsche	12 345	12 248	11 018	11 005	10 554	10 158	10 145	10 339	10 238	9 978
	Ausländer/-innen	2 092	1 727	2 156	2 195	2 236	2 251	2 340	2 182	2 184	1 935
	zusammen	14 437	13 975	13 174	13 200	12 790	12 409	12 485	12 521	12 422	11 913
Sachsen	Deutsche	83 729	62 075	51 127	47 946	47 905	45 495	45 783	50 344	52 741	59 006
	Ausländer/-innen	3 171	3 384	3 435	4 036	4 965	6 100	5 800	5 330	5 409	6 060
	zusammen	86 900	65 459	54 562	51 982	52 870	51 595	51 583	55 674	58 150	65 066
Sachsen-Anhalt	Deutsche	57 120	41 284	34 842	35 532	35 985	34 137	34 776	37 991	40 361	45 819
	Ausländer/-innen	1 512	1 744	2 033	2 398	3 027	3 694	3 528	3 596	4 082	4 808
	zusammen	58 632	43 028	36 875	37 930	39 012	37 831	38 304	41 587	44 443	50 627
Schleswig-Holstein	Deutsche	74 504	76 139	61 263	61 964	61 543	45 651	46 201	47 214	46 749	45 974
	Ausländer/-innen	5 412	5 593	4 845	5 036	6 335	4 678	4 851	4 370	4 622	4 488
	zusammen	79 916	81 732	66 108	67 000	67 878	50 329	51 052	51 584	51 371	50 462
Thüringen	Deutsche	48 553	36 869	31 356	30 321	31 285	30 286	29 610	31 157	31 843	34 638
	Ausländer/-innen	1 205	1 394	1 689	1 974	2 516	2 372	2 446	2 278	2 490	2 686
	zusammen	49 758	38 263	33 045	32 295	33 801	32 658	32 056	33 435	34 333	37 324
Deutschland	Deutsche	1 035 677	976 893	891 612	936 789	943 438	930 332	939 500	961 651	977 951	1 002 032
	Ausländer/-innen	91 314	106 800	108 588	112 508	125 728	124 458	123 739	119 612	126 481	134 606
	insgesamt	1 126 991	1 083 693	1 000 200	1 049 297	1 069 166	1 054 790	1 063 239	1 081 263	1 104 432	1 136 638
Nachrichtlich:											
Früheres Bundesgebiet	Deutsche	731 661	735 706	683 107	734 992	735 326	722 112	720 524	726 263	733 367	700 106
	Ausländer/-innen	82 020	95 355	95 345	98 900	107 558	103 889	103 367	100 565	106 056	106 933
	insgesamt	813 681	831 061	778 452	833 892	842 884	826 001	823 891	826 828	839 423	807 039
Neue Länder und Berlin-Ost	Deutsche	304 016	241 187	208 505	201 797	208 112	208 220	218 976	235 388	244 584	227 018
	Ausländer/-innen	9 294	11 445	13 243	13 608	18 170	20 569	20 372	19 047	20 425	20 152
	insgesamt	313 310	252 632	221 748	215 405	226 282	228 789	239 348	254 435	265 009	247 170

1) Nachweis nach Berlin-Ost und Berlin-West nach 2000 nicht mehr möglich

2 Binnenwanderung
2.3 Wanderungen innerhalb Deutschlands

Bundesland	Personenkreis	1991 ¹⁾	1992 ¹⁾	1993 ¹⁾	1994 ¹⁾	1995 ¹⁾	1996 ¹⁾	1997 ¹⁾	1998 ¹⁾	1999 ¹⁾	2000
Überschuß der Zu- (+) bzw. Fortzüge (-)											
Baden-Württemberg	Deutsche	+ 38 065	+ 13 773	- 1 430	- 4 695	- 4 106	- 5 520	- 4 784	+ 1 272	+ 8 002	+ 23 201
	Ausländer/-innen	+ 111	- 705	- 3 147	- 3 504	- 3 057	- 2 023	- 1 410	+ 646	+ 594	+ 3 317
	zusammen	+ 38 176	+ 13 068	- 4 577	- 8 199	- 7 163	- 7 543	- 6 194	+ 1 918	+ 8 596	+ 26 518
Bayern	Deutsche	+ 48 300	+ 31 593	+ 17 019	+ 22 169	+ 31 626	+ 29 589	+ 31 322	+ 37 400	+ 44 203	+ 47 607
	Ausländer/-innen	+ 2 825	+ 2 844	+ 2 088	+ 2 111	+ 2 817	+ 1 822	+ 1 935	+ 2 145	+ 4 029	+ 4 542
	zusammen	+ 51 125	+ 34 437	+ 19 107	+ 24 280	+ 34 443	+ 31 411	+ 33 257	+ 39 545	+ 48 232	+ 52 149
Berlin	Deutsche	- 621	- 4 098	- 8 582	- 12 093	- 15 860	- 21 506	- 29 486	- 23 154	- 15 601	- 8 066
	Ausländer/-innen	+ 1 602	+ 1 875	+ 1 613	+ 3 697	+ 3 642	+ 2 780	+ 3 522	+ 2 233	+ 2 376	+ 2 246
	zusammen	+ 981	- 2 223	- 6 969	- 8 396	- 12 218	- 18 726	- 25 964	- 20 921	- 13 225	- 5 820
Davon:											
Berlin-West	Deutsche	+ 253	- 3 799	- 5 657	- 6 364	- 7 602	- 11 438	- 15 325	- 10 811	- 7 163 x	
	Ausländer/-innen	+ 351	+ 595	+ 983	+ 1 885	+ 1 876	+ 1 466	+ 1 810	+ 1 130	+ 1 468 x	
	zusammen	+ 604	- 3 204	- 4 674	- 4 479	- 5 726	- 9 972	- 13 515	- 9 681	- 5 695 x	
Berlin-Ost	Deutsche	- 874	- 299	- 2 925	- 5 729	- 8 258	- 10 068	- 14 161	- 12 343	- 8 438 x	
	Ausländer/-innen	+ 1 251	+ 1 280	+ 630	+ 1 812	+ 1 766	+ 1 314	+ 1 712	+ 1 103	+ 908 x	
	zusammen	+ 377	+ 981	- 2 295	- 3 917	- 6 492	- 8 754	- 12 449	- 11 240	- 7 530 x	
Brandenburg	Deutsche	- 29 318	- 22 891	- 8 331	+ 5 533	+ 9 460	+ 11 952	+ 20 480	+ 19 708	+ 12 723	+ 6 721
	Ausländer/-innen	- 1 050	- 1 261	- 1 335	- 484	- 1 590	- 1 256	- 2 059	- 1 395	- 1 765	- 1 288
	zusammen	- 30 368	- 24 152	- 9 666	+ 5 049	+ 7 870	+ 10 696	+ 18 421	+ 18 313	+ 10 958	+ 5 433
Bremen	Deutsche	- 463	- 1 283	- 3 944	- 3 345	- 2 088	- 2 565	- 3 113	- 4 598	- 3 644	- 2 286
	Ausländer/-innen	- 76	+ 180	+ 175	+ 214	+ 588	+ 338	+ 74	- 147	- 166	- 231
	zusammen	- 539	- 1 103	- 3 769	- 3 131	- 1 500	- 2 227	- 3 039	- 4 745	- 3 810	- 2 517
Hamburg	Deutsche	+ 4 213	- 157	+ 2 915	- 1 361	- 2 022	- 3 945	- 2 879	- 2 397	- 833	+ 3 755
	Ausländer/-innen	+ 516	+ 603	+ 877	+ 1 114	+ 1 468	+ 1 350	+ 1 785	+ 1 286	+ 1 689	+ 1 704
	zusammen	+ 4 729	+ 446	+ 3 792	- 247	- 554	- 2 595	- 1 094	- 1 111	+ 856	+ 5 459
Hessen	Deutsche	+ 21 985	+ 13 051	+ 1 184	+ 5 441	+ 8 702	+ 7 640	+ 7 322	+ 7 057	+ 7 318	+ 7 840
	Ausländer/-innen	+ 491	+ 304	+ 596	+ 886	+ 3 291	+ 2 171	+ 2 125	+ 2 207	+ 2 448	+ 2 587
	zusammen	+ 22 476	+ 13 355	+ 1 780	+ 6 327	+ 11 993	+ 9 811	+ 9 447	+ 9 264	+ 9 766	+ 10 427
Mecklenburg-Vorpommern	Deutsche	- 26 813	- 15 202	- 10 357	- 6 730	- 5 584	+ 292	- 1 804	- 4 343	- 6 040	- 10 812
	Ausländer/-innen	+ 32	+ 22	- 127	- 180	+ 1 323	- 322	- 505	- 711	- 855	- 1 459
	zusammen	- 26 781	- 15 180	- 10 484	- 6 910	- 4 261	- 30	- 2 309	- 5 054	- 6 895	- 12 271
Niedersachsen	Deutsche	+ 481	+ 9 527	+ 31 700	- 3 071	- 21 219	- 32 322	- 29 375	- 20 455	- 28 083	- 49 006
	Ausländer/-innen	- 1 135	- 1 409	+ 872	- 2 753	- 5 415	- 5 015	- 5 136	- 4 041	- 6 374	- 10 036
	zusammen	- 654	+ 8 118	+ 32 572	- 5 824	- 26 634	- 37 337	- 34 511	- 24 496	- 34 457	- 59 042
Nordrhein-Westfalen	Deutsche	+ 48 655	+ 23 983	+ 470	+ 3 509	+ 8 423	+ 7 300	+ 6 042	- 55	- 1 012	+ 11 423
	Ausländer/-innen	- 721	- 1 552	- 1 749	- 433	- 230	+ 2 129	+ 2 883	+ 1 852	+ 2 384	+ 4 075
	zusammen	+ 47 934	+ 22 431	- 1 279	+ 3 076	+ 8 193	+ 9 429	+ 8 925	+ 1 797	+ 1 372	+ 15 498
Rheinland-Pfalz	Deutsche	+ 23 624	+ 23 801	+ 17 415	+ 20 002	+ 17 496	+ 11 355	+ 10 355	+ 10 110	+ 10 344	+ 8 961
	Ausländer/-innen	+ 2 714	+ 2 504	+ 2 929	+ 2 971	+ 2 047	+ 1 875	+ 882	+ 691	+ 1 202	+ 742
	zusammen	+ 26 338	+ 26 305	+ 20 344	+ 22 973	+ 19 543	+ 13 230	+ 11 237	+ 10 801	+ 11 546	+ 9 703
Saarland	Deutsche	+ 280	- 1 147	- 1 430	- 643	- 726	+ 218	- 218	- 571	- 620	- 783
	Ausländer/-innen	- 685	- 119	- 594	- 738	- 650	- 412	- 747	- 708	- 611	- 480
	zusammen	- 405	- 1 266	- 2 024	- 1 381	- 1 376	- 194	- 965	- 1 279	- 1 231	- 1 263
Sachsen	Deutsche	- 49 410	- 24 154	- 14 451	- 8 290	- 7 232	- 5 026	- 3 772	- 10 745	- 14 216	- 18 335
	Ausländer/-innen	- 1 847	- 1 073	- 582	- 738	- 175	- 1 013	- 1 005	- 1 908	- 2 016	- 2 554
	zusammen	- 51 257	- 25 227	- 15 033	- 9 028	- 7 407	- 6 039	- 4 777	- 12 653	- 16 232	- 20 889
Sachsen-Anhalt	Deutsche	- 36 065	- 19 038	- 9 733	- 8 007	- 6 991	- 3 791	- 7 250	- 11 860	- 15 339	- 21 014
	Ausländer/-innen	- 642	- 426	- 152	- 543	- 808	- 1 388	- 1 322	- 1 535	- 1 988	- 2 612
	zusammen	- 36 707	- 19 464	- 9 885	- 8 550	- 7 799	- 5 179	- 8 572	- 13 395	- 17 327	- 23 626
Schleswig-Holstein	Deutsche	- 15 726	- 17 867	- 4 871	- 2 987	- 3 467	+ 12 424	+ 11 863	+ 10 060	+ 10 785	+ 11 516
	Ausländer/-innen	- 2 077	- 2 202	- 1 202	- 1 094	- 2 140	- 150	- 406	- 26	- 233	+ 321
	zusammen	- 17 803	- 20 069	- 6 073	- 4 081	- 5 607	+ 12 274	+ 11 457	+ 10 034	+ 10 552	+ 11 837
Thüringen	Deutsche	- 27 188	- 9 861	- 7 407	- 5 516	- 6 412	- 6 095	- 4 703	- 7 474	- 8 031	- 10 726
	Ausländer/-innen	- 36	+ 438	- 241	- 500	- 1 111	- 878	- 615	- 590	- 710	- 875
	zusammen	- 27 224	- 9 423	- 7 648	- 6 016	- 7 523	- 6 973	- 5 318	- 8 064	- 8 741	- 11 601
Deutschland	Deutsche	x	x	x	x	x	x	x	x	x	x
	Ausländer/-innen	x	x	x	x	x	x	x	x	x	x
	insgesamt	x	x	x	x	x	x	x	x	x	x
Nachrichtlich:											
Früheres Bundesgebiet	Deutsche	+ 169 667	+ 91 475	+ 53 371	+ 28 655	+ 25 017	+ 12 736	+ 11 210	+ 27 012	+ 39 297	+ 62 228
	Ausländer/-innen	+ 2 314	+ 1 043	+ 1 828	+ 659	+ 595	+ 3 551	+ 3 795	+ 5 035	+ 6 430	+ 6 541
	insgesamt	+ 171 981	+ 92 518	+ 55 199	+ 29 314	+ 25 612	+ 16 287	+ 15 005	+ 32 047	+ 45 727	+ 68 769
Neue Länder und Berlin-Ost	Deutsche	- 169 668	- 91 445	- 53 204	- 28 739	- 25 017	- 12 736	- 11 210	- 27 057	- 39 341	- 54 166
	Ausländer/-innen	- 2 292	- 1 020	- 1 807	- 633	- 595	- 3 543	- 3 794	- 5 036	- 6 426	- 8 788
	insgesamt	- 171 960	- 92 465	- 55 011	- 29 372	- 25 612	- 16 279	- 15 004	- 32 093	- 45 767	- 62 954

1) Einschl. Berichtigung von Gemeindeergebnissen.

a) Der Saldo der Wanderungen zwischen den Bundesländern ist nicht ausgeglichen, da sich mit dem Inkrafttreten neuer Landesmeldegesetze in allen Bundesländern die definitorische Grundlage für die Erfassung der Wanderungsbewegungen geändert hat.

2 Binnenwanderung
2.4 Wanderungen nach einer anderen Gemeinde innerhalb Deutschlands*)

Bundesland	1991	1992	1993	1994	1995	1996	1997	1998	1999	2000
Baden-Württemberg	581 965	586 169	619 920	637 391	622 254	605 253	597 383	597 529	590 784	583 842
Bayern	600 656	627 155	645 423	666 737	653 053	633 547	636 219	638 258	644 330	634 908
Berlin	54 470	53 043	51 174	54 272	57 092	57 350	61 424	70 466	73 645	76 609
Davon:										
Berlin-West	34 032	31 952	31 764	33 731	35 448	34 537	35 548	42 159	43 473	x
Berlin-Ost	20 438	21 091	19 410	20 541	21 644	22 813	25 876	28 307	30 172	x
Brandenburg	63 292	65 509	83 740	105 122	121 169	144 188	165 374	167 859	162 701	153 407
Bremen	20 202	21 637	19 325	20 115	21 494	21 324	20 604	19 501	20 690	20 416
Hamburg	46 819	45 038	50 704	49 449	49 540	49 251	50 974	52 413	55 341	57 239
Hessen	292 342	311 068	322 918	338 043	334 645	329 147	327 439	324 841	323 162	315 657
Mecklenburg-Vorpommern	42 972	46 855	58 718	73 729	81 498	97 095	103 515	102 633	101 452	94 849
Niedersachsen	392 399	401 467	397 514	453 313	450 711	431 430	434 744	435 651	437 180	419 410
Nordrhein-Westfalen	648 661	651 789	655 927	700 819	712 598	711 426	720 252	710 595	711 451	704 836
Rheinland-Pfalz	214 508	228 657	228 280	246 319	242 798	236 719	235 824	235 614	233 994	231 272
Saarland	46 993	49 835	46 801	47 537	46 104	46 673	45 470	45 309	44 884	43 730
Sachsen	106 386	107 723	118 187	153 600	173 339	189 964	202 255	190 450	165 443	164 957
Sachsen-Anhalt	62 191	61 256	77 790	95 667	105 293	117 298	118 644	118 377	112 177	109 057
Schleswig-Holstein	171 156	183 584	184 330	193 126	195 492	193 941	198 301	199 243	198 701	192 752
Thüringen	57 315	64 972	68 058	77 057	84 043	88 302	96 514	92 066	91 574	89 157
Deutschland	3 402 327	3 505 757	3 628 809	3 912 296	3 951 123	3 952 908	4 014 936	4 000 805	3 967 509	3 892 098
Nachrichtlich:										
Früheres Bundesgebiet	3 049 733	3 138 351	3 202 906	3 386 580	3 364 137	3 293 248	3 302 758	3 301 113	3 303 990	3 204 062 ¹⁾
Neue Länder und Berlin-Ost	352 594	367 406	425 903	525 716	586 986	659 660	712 178	699 692	663 519	611 427 ²⁾

*) Ohne Ortsumzüge.

1) Ohne Berlin- West

2) Ohne Berlin- Ost

Statistisches Bundesamt, VI B, Wanderungsstatistik

2 Binnenwanderung
2.5 Wanderungen nach einer anderen Gemeinde innerhalb der Bundesländer

Bundesland	1991	1992	1993	1994	1995	1996	1997	1998	1999	2000
Baden-Württemberg	433 140	456 288	506 388	522 275	505 800	492 360	485 333	478 942	468 222	448 449
Bayern	452 227	489 806	527 187	545 129	524 126	510 244	513 199	507 806	505 275	489 057
Berlin	x	x	x	x	x	x	x	x	x	x
Davon:										
Berlin-West	x	x	x	x	x	x	x	x	x	x
Berlin-Ost	x	x	x	x	x	x	x	x	x	x
Brandenburg	37 587	37 660	48 372	59 353	68 746	85 173	95 755	95 718	93 557	89 931
Bremen	639	834	997	731	876	753	766	698	755	554
Hamburg	x	x	x	x	x	x	x	x	x	x
Hessen	189 150	211 968	235 754	246 193	239 983	237 466	235 368	232 135	229 088	220 188
Mecklenburg-Vorpommern	27 867	28 264	38 675	52 619	57 849	70 306	77 942	77 323	76 152	71 010
Niedersachsen	247 530	260 201	265 922	319 313	324 239	311 021	314 628	313 509	314 567	297 273
Nordrhein-Westfalen	465 922	490 553	521 090	557 669	566 731	568 000	578 489	571 057	566 325	547 244
Rheinland-Pfalz	133 459	146 075	151 971	166 139	165 975	165 320	166 337	166 399	164 137	161 956
Saarland	32 961	37 126	35 651	35 718	34 690	34 458	33 950	34 067	33 693	33 080
Sachsen	70 743	67 491	78 658	110 646	127 876	144 408	155 449	147 429	123 525	120 780
Sachsen-Anhalt	40 266	37 692	50 800	66 287	74 080	84 646	88 912	90 185	85 061	82 056
Schleswig-Holstein	109 043	121 921	124 295	130 207	133 221	131 338	135 792	137 625	136 778	130 453
Thüringen	34 781	36 132	42 661	50 778	57 765	62 617	69 776	66 695	65 982	63 434
Deutschland	2 275 315	2 422 011	2 628 421	2 863 057	2 881 957	2 898 110	2 951 696	2 919 588	2 863 117	2 755 465
Nachrichtlich:										
Früheres Bundesgebiet	2 064 071	2 214 772	2 369 255	2 523 374	2 495 641	2 450 960	2 463 862	2 442 238	2 418 840	2 328 254
Neue Länder und Berlin-Ost	211 244	207 239	259 166	339 683	386 316	447 150	487 834	477 350	444 277	427 211

1) Umzüge zwischen Bremen und Bremerhaven.

2 Binnenwanderung
2.6 Wanderungen zwischen dem früheren Bundesgebiet und den neuen Ländern einschl. Berlin-Ost

Zeitraum	Zuzüge aus den neuen Ländern und Berlin-Ost			Fortzüge nach den neuen Ländern und Berlin-Ost			Wanderungssaldo gegenüber den neuen Ländern und Berlin-Ost					
	insgesamt	männlich	weiblich	insgesamt	männlich	weiblich	insgesamt	männlich	weiblich			
1957	418 615	213 600	205 015	47 046	24 921	22 125	+	371 569	+	188 679	+	182 890
1958	259 752	120 620	139 132	33 096	18 106	14 990	+	226 656	+	102 514	+	124 142
1959	182 677	87 767	94 910	32 108	17 611	14 497	+	150 569	+	70 156	+	80 413
1960	247 751	123 287	124 464	25 429	14 308	11 121	+	222 322	+	108 979	+	113 343
1961	236 390	117 563	118 827	19 711	11 139	8 572	+	216 679	+	106 424	+	110 255
1962	21 466	9 535	11 931	8 797	5 226	3 571	+	12 669	+	4 309	+	8 360
1963	47 096	15 379	31 717	4 682	2 755	1 927	+	42 414	+	12 624	+	29 790
1964	39 255	13 471	25 784	4 890	2 664	2 226	+	34 365	+	10 807	+	23 558
1965	29 549	10 475	19 074	5 612	2 802	2 810	+	23 937	+	7 673	+	16 264
1966	24 318	8 537	15 781	4 250	2 116	2 134	+	20 068	+	6 421	+	13 647
1967	20 680	6 996	13 684	3 636	1 693	1 943	+	17 044	+	5 303	+	11 741
1968	18 590	6 337	12 253	2 884	1 263	1 621	+	15 706	+	5 074	+	10 632
1969	20 584	7 061	13 523	2 458	1 011	1 447	+	18 126	+	6 050	+	12 076
1970	20 664	6 792	13 872	2 082	848	1 234	+	18 582	+	5 944	+	12 638
1971	19 876	6 885	12 991	1 849	707	1 142	+	18 027	+	6 178	+	11 849
1972	19 716	7 518	12 198	1 751	649	1 102	+	17 965	+	6 869	+	11 096
1973	17 280	6 404	10 876	1 651	605	1 046	+	15 629	+	5 799	+	9 830
1974	16 159	5 828	10 331	1 513	548	965	+	14 646	+	5 280	+	9 366
1975	20 339	7 874	12 465	1 404	528	876	+	18 935	+	7 346	+	11 589
1976	17 064	6 711	10 353	1 259	493	766	+	15 805	+	6 218	+	9 587
1977	13 924	5 275	8 649	1 215	416	799	+	12 709	+	4 859	+	7 850
1978	14 446	5 640	8 806	1 238	455	783	+	13 208	+	5 185	+	8 023
1979	15 408	6 138	9 270	1 382	484	898	+	14 026	+	5 654	+	8 372
1980	15 774	6 376	9 398	1 560	577	983	+	14 214	+	5 799	+	8 415
1981	18 253	7 996	10 257	1 723	728	995	+	16 530	+	7 268	+	9 262
1982	15 544	6 847	8 697	1 528	536	992	+	14 016	+	6 311	+	7 705
1983	13 400	5 944	7 456	1 344	465	879	+	12 056	+	5 479	+	6 577
1984	42 316	21 004	21 312	1 643	673	970	+	40 673	+	20 331	+	20 342
1985	28 439	13 861	14 578	2 039	848	1 191	+	26 400	+	13 013	+	13 387
1986	29 459	14 282	15 177	2 625	1 266	1 359	+	26 834	+	13 016	+	13 818
1987	22 838	10 572	12 266	2 414	1 070	1 344	+	20 424	+	9 502	+	10 922
1988	43 314	21 430	21 884	2 508	1 120	1 388	+	40 806	+	20 310	+	20 496
1989	388 396	210 520	177 876	5 135	2 619	2 516	+	383 261	+	207 901	+	175 360
1990	395 343	232 266	163 077	36 217	25 221	10 996	+	359 126	+	207 045	+	152 081
1991	249 743	125 884	123 859	80 267	55 657	24 610	+	169 476	+	70 227	+	99 249
1992	199 170	98 334	100 836	111 345	73 008	38 337	+	87 825	+	25 326	+	62 499
1993	172 386	85 072	87 314	119 100	73 722	45 378	+	53 286	+	11 350	+	41 936
1994	163 034	79 675	83 359	135 774	79 338	56 436	+	27 260	+	337	+	26 923
1995	168 336	83 495	84 841	143 063	81 791	61 272	+	25 273	+	1 704	+	23 569
1996	166 007	83 824	82 183	151 973	85 005	66 968	+	14 034	-	1 181	+	15 215
1997	167 789	84 887	82 902	157 348	85 821	71 527	+	10 441	-	934	+	11 375
1998	182 478	92 687	89 791	151 750	81 787	69 963	+	30 728	+	10 900	+	19 828
1999	195 530	99 004	96 526	151 943	80 759	71 184	+	43 587	+	18 245	+	25 342
2000	214 456	108 055	106 401	153 179	79 808	73 371	+	61 277	+	28 247	+	33 030

1) Ohne Berlin.

2) Vorläufiges Ergebnis.

2 Binnenwanderung

2.7 Wanderungen zwischen dem früheren Bundesgebiet und den neuen Ländern einschl. Berlin-Ost nach Altersgruppen *)

Jahr	Einheit	Insgesamt		Davon im Alter von ... bis unter ... Jahren											
				unter 18		18 - 25		25 - 30		30 - 50		50 - 65		65 und älter	
		ins- gesamt	weiblich	ins- gesamt	weiblich	ins- gesamt	weiblich	ins- gesamt	weiblich	ins- gesamt	weiblich	ins- gesamt	weiblich	ins- gesamt	weiblich
Zuzüge aus den neuen Ländern und Berlin-Ost															
1991	1 000	249,7	123,9	61,2	30,9	75,6	38,8	36,9	16,0	58,6	28,0	12,3	6,5	5,1	3,6
	%	100	100	24,5	24,9	30,3	31,4	14,8	12,9	23,5	22,6	4,9	5,2	2,0	2,9
1992	1 000	199,2	100,8	51,3	25,6	48,1	26,7	27,9	12,8	52,8	24,8	13,2	6,9	5,9	4,1
	%	100	100	25,7	25,4	24,1	26,4	14,0	12,7	26,5	24,5	6,6	6,8	3,0	4,1
1993	1 000	172,4	87,3	43,1	21,5	39,0	22,2	22,9	10,6	47,1	21,4	13,1	6,8	7,2	4,8
	%	100	100	25,0	24,6	22,6	25,4	13,3	12,2	27,3	24,5	7,6	7,8	4,2	5,5
1994	1 000	163,0	83,4	38,8	19,6	37,0	21,1	21,6	10,1	45,1	20,6	12,6	6,6	7,9	5,3
	%	100	100	23,8	23,5	22,7	25,3	13,3	12,2	27,7	24,7	7,7	7,9	4,8	6,4
1995	1 000	168,2	84,8	37,6	19,2	38,4	21,9	23,4	10,8	48,9	21,5	12,0	6,2	7,9	5,3
	%	100	100	22,4	22,6	22,8	25,8	13,9	12,7	29,0	25,3	7,2	7,3	4,7	6,3
1996	1 000	166,0	82,8	33,7	17,0	39,4	22,6	25,0	11,3	49,2	20,5	11,6	6,0	7,0	4,7
	%	100	100	20,3	20,7	23,8	27,5	15,1	13,8	29,6	25,0	7,0	7,3	4,2	5,8
1997	1 000	167,8	82,9	32,5	16,1	41,3	24,0	25,6	11,6	50,4	21,2	11,3	5,6	6,7	4,3
	%	100	100	19,4	19,4	24,6	29,0	15,3	14,0	30,1	25,6	6,7	6,8	4,0	5,2
1998	1 000	182,5	89,8	33,6	16,5	47,9	27,7	27,4	12,1	55,8	23,5	11,5	5,7	6,4	4,3
	%	100	100	18,4	18,4	26,2	30,9	15,0	13,4	30,6	26,2	6,3	6,4	3,5	4,7
1999	1 000	195,5	96,5	34,9	17,3	54,0	31,5	28,8	12,7	60,0	25,4	11,7	5,6	6,1	4,1
	%	100	100	17,9	17,9	27,6	32,6	14,7	13,2	30,7	26,3	6,0	5,8	3,1	4,2
2000 1)	1 000	204,4	101,4	32,2	15,7	54,8	31,7	31,0	14,1	66,5	29,1	13,1	6,4	6,8	4,4
	%	100	100	15,8	15,9	26,8	31,3	15,2	13,9	32,5	28,7	6,4	6,3	3,3	4,3

*) Die Angaben über die nach dem Alter gegliederten Wanderungen zwischen Berlin-West und Berlin-Ost wurden geschätzt.

1) Einschl. Berlin.

2 Binnenwanderung

2.7. Wanderungen zwischen dem früheren Bundesgebiet und den neuen Ländern einschl. Berlin-Ost nach Altersgruppen *)

Jahr	Einheit	Insgesamt		Davon im Alter von ... bis unter ... Jahren											
				unter 18		18 - 25		25 - 30		30 - 50		50 - 65		65 und älter	
		ins- gesamt	weiblich	ins- gesamt	weiblich	ins- gesamt	weiblich	ins- gesamt	weiblich	ins- gesamt	weiblich	ins- gesamt	weiblich	ins- gesamt	weiblich
Fortzüge nach den neuen Ländern und Berlin-Ost															
1991	1 000	80,3	24,6	10,2	4,9	21,9	7,1	15,9	4,2	26,1	5,9	4,4	1,4	1,8	1,1
	%	100	100	12,7	19,7	27,3	28,9	19,9	17,1	32,5	24,1	5,5	5,6	2,2	4,6
1992	1 000	111,3	38,3	15,8	7,7	29,1	10,7	22,0	6,5	35,0	9,3	6,3	2,2	3,0	2,0
	%	100	100	14,2	20,1	26,2	27,9	19,8	16,8	31,4	24,4	5,7	5,6	2,7	5,2
1993	1 000	119,1	45,4	17,8	8,7	28,8	12,1	23,7	8,3	37,3	11,1	7,4	2,5	4,0	2,7
	%	100	100	14,9	19,1	24,2	26,7	20,0	18,2	31,3	24,4	6,2	5,6	3,4	6,1
1994	1 000	135,8	56,4	21,7	10,7	28,7	13,4	26,4	10,3	44,1	14,6	9,3	3,6	5,7	3,9
	%	100	100	16,0	18,9	21,1	23,9	19,5	18,2	32,5	25,9	6,8	6,3	4,2	6,8
1995	1 000	143,1	61,3	24,0	11,8	26,8	13,1	26,9	11,1	48,4	16,6	10,1	4,1	6,8	4,6
	%	100	100	16,8	19,3	18,7	21,3	18,8	18,1	33,8	27,1	7,1	6,6	4,7	7,5
1996	1 000	152,0	67,0	26,3	12,8	27,5	13,8	26,7	11,4	51,7	18,7	11,6	4,8	8,1	5,5
	%	100	100	17,3	19,2	18,1	20,5	17,6	17,0	34,0	27,9	7,6	7,2	5,3	8,2
1997	1 000	157,3	71,5	27,1	13,4	28,3	14,4	26,0	11,5	53,8	20,3	12,9	5,8	9,4	6,2
	%	100	100	17,2	18,7	18,0	20,1	16,5	16,1	34,2	28,4	8,2	8,0	6,0	8,7
1998	1 000	151,8	70,0	27,3	13,2	26,9	14,3	22,4	10,2	52,8	20,7	13,2	5,8	9,0	6,0
	%	100	100	18,0	18,8	17,7	20,4	14,8	14,5	34,8	29,5	8,7	8,2	5,9	8,5
1999	1 000	151,9	71,2	27,0	13,1	28,4	15,0	21,8	10,1	52,6	21,3	13,3	5,9	8,9	5,8
	%	100	100	17,8	18,4	18,7	21,0	14,3	14,1	34,6	30,0	8,7	8,3	5,9	8,2
2000 1).....	1 000	135,6	64,6	20,4	9,8	26,4	14,2	21,5	10,2	46,8	19,4	11,6	5,4	8,9	5,6
	%	100	100	15,0	15,2	19,5	22,0	15,9	15,8	34,5	30	8,6	8,4	6,6	8,7

*) Die Angaben über die nach dem Alter gegliederten Wanderungen zwischen Berlin-West und Berlin-Ost wurden geschätzt.

1) Einschl. Berlin.

2 Binnenwanderung

2.7. Wanderungen zwischen dem früheren Bundesgebiet und den neuen Ländern einschl. Berlin-Ost nach Altersgruppen *)

Jahr	Einheit	Insgesamt		Davon im Alter von ... bis unter ... Jahren											
				unter 18		18 - 25		25 - 30		30 - 50		50 - 65		65 und älter	
		ins-gesamt	weiblich	ins-gesamt	weiblich	ins-gesamt	weiblich	ins-gesamt	weiblich	ins-gesamt	weiblich	ins-gesamt	weiblich	ins-gesamt	weiblich
Wanderungssaldo gegenüber den neuen Ländern und Berlin-Ost															
1991	1 000	169,5	99,2	51,0	26,0	53,6	31,7	20,9	11,8	32,6	22,1	8,0	5,1	3,3	2,5
1992	1 000	87,8	62,5	35,5	17,9	18,9	16,0	5,8	6,3	17,8	15,4	6,9	4,7	2,9	2,1
1993	1 000	53,3	41,9	25,3	12,8	10,2	10,1	- 0,9	2,4	9,8	10,4	5,7	4,2	3,1	2,1
1994	1 000	27,3	26,9	17,1	9,0	8,4	7,6	- 4,8	- 0,1	1,0	5,9	3,3	3,1	2,2	1,5
1995	1 000	25,3	23,6	13,6	7,3	11,6	8,9	- 3,5	- 0,3	0,5	4,9	1,9	2,1	1,2	0,7
1996	1 000	14,0	15,2	7,4	4,2	11,9	8,9	- 1,7	- 0,0	- 2,5	1,8	- 0,0	1,1	- 1,1	- 0,7
1997	1 000	10,5	11,4	5,5	2,7	13,0	9,6	- 0,4	0,1	- 3,3	0,9	- 1,6	- 0,1	- 2,7	- 1,9
1998	1 000	30,7	19,8	6,3	3,4	20,9	13,5	4,9	1,9	3,0	2,8	-1,8	0,0	-2,6	-1,7
1999	1 000	43,6	25,3	8,0	4,2	25,6	16,5	7,0	2,7	7,3	4,0	-1,5	-0,3	-2,8	-1,7
2000 1)	1 000	68,8	36,8	11,8	5,9	28,4	17,5	9,5	3,9	19,7	9,7	1,5	1,0	-2,1	-1,2

*) Die Angaben über die nach dem Alter gegliederten Wanderungen zwischen Berlin-West und Berlin-Ost wurden geschätzt.

1) Einschl. Berlin.

3 Außenwanderung

3.1 Wanderungen zwischen Deutschland und dem Ausland*)

Jahr	Zuzüge			Fortzüge			Saldo		
	Personen insgesamt	Deutsche	Ausländer	Personen insgesamt	Deutsche	Ausländer	Personen insgesamt	Deutsche	Ausländer
Früheres Bundesgebiet ¹⁾									
1950 2)	96 140	.	.	78 148	.	.	+ 17 992	.	.
1951 2)	88 349	.	.	126 071	.	.	- 37 722	.	.
1952 2)	88 089	.	.	135 796	.	.	- 47 707	.	.
1953 2)	101 599	.	.	122 264	.	.	- 20 665	.	.
1954 2)	111 490	64 637	46 853	136 212	107 381	28 831	- 24 722	- 42 744	+ 18 022
1955 2)	127 921	67 553	60 368	136 977	101 429	35 548	- 9 056	- 33 876	+ 24 820
1956 2)	159 086	76 581	82 505	168 101	119 880	48 221	- 9 015	- 43 299	+ 34 284
1957 2)	200 142	92 724	107 418	173 171	113 879	59 292	+ 26 971	- 21 155	+ 48 126
1958	212 520	94 238	118 282	161 865	97 854	64 011	+ 50 655	- 3 616	+ 54 271
1959	227 600	81 681	145 919	178 864	98 234	80 630	+ 48 736	- 16 553	+ 65 289
1960	395 016	77 331	317 685	218 574	94 133	124 441	+ 176 442	- 16 802	+ 193 244
1961	489 423	78 354	411 069	266 536	85 012	181 524	+ 222 887	- 6 658	+ 229 545
1962	566 465	71 984	494 481	326 339	78 657	247 682	+ 240 126	- 6 673	+ 246 799
1963	576 951	71 188	505 763	426 767	78 645	348 122	+ 150 184	- 7 457	+ 157 641
1964	698 609	73 125	625 484	457 767	86 319	371 448	+ 240 842	- 13 194	+ 254 036
1965	791 737	75 580	716 157	489 503	76 799	412 704	+ 302 234	- 1 219	+ 303 453
1966	702 337	69 841	632 496	608 775	73 540	535 235	+ 93 562	- 3 699	+ 97 261
1967	398 403	68 105	330 298	604 211	76 317	527 894	- 205 808	- 8 212	- 197 596
1968	657 513	67 951	589 562	404 301	71 676	332 625	+ 253 212	- 3 725	+ 256 937
1969	980 731	71 165	909 566	436 685	68 021	368 664	+ 544 046	+ 3 144	+ 540 902
1970	1 042 760	66 528	976 232	495 675	61 023	434 652	+ 547 085	+ 5 505	+ 541 580
1971	936 349	65 612	870 737	554 280	54 022	500 258	+ 382 069	+ 11 590	+ 370 479
1972	852 549	65 387	787 162	568 610	54 164	514 446	+ 283 939	+ 11 223	+ 272 716
1973	932 583	63 474	869 109	580 019	53 208	526 811	+ 352 564	+ 10 266	+ 342 298
1974	601 013	62 439	538 574	635 613	55 168	580 445	- 34 600	+ 7 271	- 41 871
1975	429 064	62 969	366 095	652 966	52 861	600 105	- 223 902	+ 10 108	- 234 010
1976	476 286	88 983	387 303	569 133	53 695	515 438	- 92 847	+ 35 288	- 128 135
1977	522 611	99 766	422 845	505 696	53 603	452 093	+ 16 915	+ 46 163	- 29 248
1978	559 620	103 503	456 117	458 769	53 016	405 753	+ 100 851	+ 50 487	+ 50 364
1979	649 832	104 645	545 187	419 091	53 083	366 008	+ 230 741	+ 51 562	+ 179 179
1980	736 362	104 928	631 434	439 571	53 728	385 843	+ 296 791	+ 51 200	+ 245 591
1981	605 629	104 491	501 138	470 525	55 001	415 524	+ 135 104	+ 49 490	+ 85 614
1982	404 019	82 337	321 682	493 495	60 227	433 268	- 89 476	+ 22 110	- 111 586
1983	354 496	81 244	273 252	487 268	62 355	424 913	- 132 772	+ 18 889	- 151 661
1984	410 387	79 247	331 140	604 832	59 764	545 068	- 194 445	+ 19 483	- 213 928
1985	480 872	82 653	398 219	425 313	58 607	366 706	+ 55 559	+ 24 046	+ 31 513
1986	567 215	88 867	478 348	407 139	59 350	347 789	+ 160 076	+ 29 517	+ 130 559
1987	591 765	119 429	472 336	398 518	64 534	333 984	+ 193 247	+ 54 895	+ 138 352
1988	860 578	213 044	647 534	419 439	60 498	358 941	+ 441 139	+ 152 546	+ 288 593
1989	1 133 794	366 849	766 945	539 832	101 750	438 082	+ 593 962	+ 265 099	+ 328 863
1990	1 256 250	420 548	835 702	574 378	108 908	465 470	+ 681 872	+ 311 640	+ 370 232
Deutschland ³⁾									
1991	1 198 978	273 633	925 345	596 455	98 915	497 540	+ 602 523	+ 174 718	+ 427 805
1992	1 502 198	290 850	1 211 348	720 127	105 171	614 956	+ 782 071	+ 185 679	+ 596 392
1993	1 277 408	287 561	989 847	815 312	104 653	710 659	+ 462 096	+ 182 908	+ 279 188
1994	1 082 553	305 037	777 516	767 555	138 280	629 275	+ 314 998	+ 166 757	+ 148 241
1995	1 096 048	303 347	792 701	698 113	130 672	567 441	+ 397 935	+ 172 675	+ 225 260
1996	959 691	251 737	707 954	677 494	118 430	559 064	+ 282 197	+ 133 307	+ 148 890
1997	840 633	225 335	615 298	746 969	109 903	637 066	+ 93 664	+ 115 432	- 21 768
1998	802 456	196 956	605 500	755 358	116 403	638 955	+ 47 098	+ 80 553	- 33 455
1999	874 023	200 150	673 873	672 048	116 410	555 638	+ 201 975	+ 83 740	+ 118 235
2000	841 158	191 909	649 249	674 038	111 244	562 794	+ 167 120	+ 80 665	+ 86 455

*) Bis 1990 ohne Herkunfts-/Zielgebiet "ungeklärt" und "ohne Angabe", ab 1991 einschl. Herkunfts-/Zielgebiet "ungeklärt" und "ohne Angabe".
Bis 1974 ohne Ostgebiete des Deutschen Reiches.

1) Gebietsstand vor dem 3.10.1990
2) Ohne Saarland.
3) Gebietsstand nach dem 3.10.1990

3 Außenwanderung

3.2 Wanderungen über die Grenzen Deutschlands 2000 nach Herkunft-/Zielgebiet und Geschlecht

Herkunfts-/Zielgebiet Staatsangehörigkeit	Zuzüge			Fortzüge			Saldo		
	insgesamt	männlich	weiblich	insgesamt	männlich	weiblich	insgesamt	männlich	weiblich
Europa									
Europäische Union									
Belgien									
Deutsche.....	2 162	1 159	1 003	2 230	1 166	1 064	- 68	- 7	- 61
Nichtdeutsche.....	2 421	1 365	1 056	1 990	1 096	894	431	269	162
Insgesamt.....	4 583	2 524	2 059	4 220	2 262	1 958	363	262	101
Dänemark									
Deutsche.....	587	337	250	696	370	326	- 109	- 33	- 76
Nichtdeutsche.....	2 648	1 450	1 198	2 109	1 130	979	539	320	219
Insgesamt.....	3 235	1 787	1 448	2 805	1 500	1 305	430	287	143
Finnland									
Deutsche.....	215	111	104	247	132	115	- 32	- 21	- 11
Nichtdeutsche.....	2 799	1 202	1 597	2 553	1 098	1 455	246	104	142
Insgesamt.....	3 014	1 313	1 701	2 800	1 230	1 570	214	83	131
Frankreich									
Deutsche.....	5 633	3 188	2 445	6 603	3 505	3 098	- 970	- 317	- 653
Nichtdeutsche.....	15 853	8 594	7 259	12 812	6 863	5 949	3 041	1 731	1 310
Insgesamt.....	21 486	11 782	9 704	19 415	10 368	9 047	2 071	1 414	657
Griechenland									
Deutsche.....	958	484	474	999	462	537	- 41	22	- 63
Nichtdeutsche.....	17 400	10 768	6 632	18 384	11 150	7 234	- 984	- 382	- 602
Insgesamt.....	18 358	11 252	7 106	19 383	11 612	7 771	- 1 025	- 360	- 665
Irland									
Deutsche.....	515	259	256	770	365	405	- 255	- 106	- 149
Nichtdeutsche.....	2 210	1 100	1 110	2 289	1 115	1 174	- 79	- 15	- 64
Insgesamt.....	2 725	1 359	1 366	3 059	1 480	1 579	- 334	- 121	- 213
Italien									
Deutsche.....	2 623	1 295	1 328	3 077	1 431	1 646	- 454	- 136	- 318
Nichtdeutsche.....	32 762	20 708	12 054	33 630	21 463	12 167	- 868	- 755	- 113
Insgesamt.....	35 385	22 003	13 382	36 707	22 894	13 813	- 1 322	- 891	- 431
Luxemburg									
Deutsche.....	512	303	209	648	352	296	- 136	- 49	- 87
Nichtdeutsche.....	927	546	381	661	408	253	266	138	128
Insgesamt.....	1 439	849	590	1 309	760	549	130	89	41
Niederlande									
Deutsche.....	3 838	2 069	1 769	3 665	1 887	1 778	173	182	- 9
Nichtdeutsche.....	7 169	4 362	2 807	5 646	3 345	2 301	1 523	1 017	506
Insgesamt.....	11 007	6 431	4 576	9 311	5 232	4 079	1 696	1 199	497
Österreich									
Deutsche.....	3 650	1 974	1 676	5 225	2 610	2 615	- 1 575	- 636	- 939
Nichtdeutsche.....	12 314	7 491	4 823	9 887	6 628	3 259	2 427	863	1 564
Insgesamt.....	15 964	9 465	6 499	15 112	9 238	5 874	852	227	625
Portugal									
Deutsche.....	874	527	347	924	532	392	- 50	- 5	- 45
Nichtdeutsche.....	11 212	8 283	2 929	12 402	9 523	2 879	- 1 190	- 1 240	50
Insgesamt.....	12 086	8 810	3 276	13 326	10 055	3 271	- 1 240	- 1 245	5
Schweden									
Deutsche.....	513	296	217	914	492	422	- 401	- 196	- 205
Nichtdeutsche.....	3 394	1 677	1 717	2 802	1 462	1 340	592	215	377
Insgesamt.....	3 907	1 973	1 934	3 716	1 954	1 762	191	19	172
Spanien									
Deutsche.....	5 747	3 314	2 433	6 750	3 735	3 015	- 1 003	- 421	- 582
Nichtdeutsche.....	9 137	4 293	4 844	9 370	4 644	4 726	- 233	- 351	118
Insgesamt.....	14 884	7 607	7 277	16 120	8 379	7 741	- 1 236	- 772	- 464
Vereinigtes Königreich									
Deutsche.....	4 657	2 385	2 272	5 760	2 817	2 943	- 1 103	- 432	- 671
Nichtdeutsche.....	12 473	7 404	5 069	10 758	6 144	4 614	1 715	1 260	455
Insgesamt.....	17 130	9 789	7 341	16 518	8 961	7 557	612	828	- 216

3 Außenwanderung

3.2 Wanderungen über die Grenzen Deutschlands 2000 nach Herkunft-/Zielgebiet und Geschlecht

Herkunfts-/Zielgebiet Staatsangehörigkeit	Zuzüge			Fortzüge			Saldo		
	insgesamt	männlich	weiblich	insgesamt	männlich	weiblich	insgesamt	männlich	weiblich
Europäische Union zusammen									
Deutsche.....	32 484	17 701	14 783	38 508	19 856	18 652	- 6 024	- 2 155	- 3 869
Nichtdeutsche.....	132 719	79 243	53 476	125 293	76 069	49 224	7 426	3 174	4 252
Insgesamt.....	165 203	96 944	68 259	163 801	95 925	67 876	1 402	1 019	383
Albanien									
Deutsche.....	45	22	23	44	22	22	1	-	1
Nichtdeutsche.....	1 278	760	518	1 729	1 135	594	- 451	- 375	- 76
Insgesamt.....	1 323	782	541	1 773	1 157	616	- 450	- 375	- 75
Bosnien und Herzegowina									
Deutsche.....	102	66	36	87	60	27	15	6	9
Nichtdeutsche.....	10 396	6 171	4 225	17 325	9 949	7 376	- 6 929	- 3 778	- 3 151
Insgesamt.....	10 498	6 237	4 261	17 412	10 009	7 403	- 6 914	- 3 772	- 3 142
Andorra									
Deutsche.....	12	9	3	14	7	7	- 2	2	- 4
Nichtdeutsche.....	5	5	-	5	2	3	-	3	- 3
Insgesamt.....	17	14	3	19	9	10	- 2	5	- 7
Bulgarien									
Deutsche.....	153	82	71	108	65	43	45	17	28
Nichtdeutsche.....	10 308	6 447	3 861	6 639	5 013	1 626	3 669	1 434	2 235
Insgesamt.....	10 461	6 529	3 932	6 747	5 078	1 669	3 714	1 451	2 263
Estland									
Deutsche.....	136	65	71	30	17	13	106	48	58
Nichtdeutsche.....	935	305	630	609	194	415	326	111	215
Insgesamt.....	1 071	370	701	639	211	428	432	159	273
Kroatien									
Deutsche.....	296	180	116	278	168	110	18	12	6
Nichtdeutsche.....	14 069	10 162	3 907	12 987	9 265	3 722	1 082	897	185
Insgesamt.....	14 365	10 342	4 023	13 265	9 433	3 832	1 100	909	191
Slowenien									
Deutsche.....	88	53	35	124	75	49	- 36	- 22	- 14
Nichtdeutsche.....	1 862	1 375	487	1 888	1 515	373	- 26	- 140	114
Insgesamt.....	1 950	1 428	522	2 012	1 590	422	- 62	- 162	100
Island									
Deutsche.....	50	17	33	81	29	52	- 31	- 12	- 19
Nichtdeutsche.....	235	114	121	265	128	137	- 30	- 14	- 16
Insgesamt.....	285	131	154	346	157	189	- 61	- 26	- 35
Serbien und Montenegro									
Deutsche.....	311	174	137	351	208	143	- 40	- 34	- 6
Nichtdeutsche.....	33 015	20 204	12 811	89 269	57 242	32 027	- 56 254	- 37 038	- 19 216
Insgesamt.....	33 326	20 378	12 948	89 620	57 450	32 170	- 56 294	- 37 072	- 19 222
Lettland									
Deutsche.....	239	116	123	75	45	30	164	71	93
Nichtdeutsche.....	1 960	734	1 226	1 376	544	832	584	190	394
Insgesamt.....	2 199	850	1 349	1 451	589	862	748	261	487
Liechtenstein									
Deutsche.....	34	18	16	65	35	30	- 31	- 17	- 14
Nichtdeutsche.....	33	16	17	20	12	8	13	4	9
Insgesamt.....	67	34	33	85	47	38	- 18	- 13	- 5
Litauen									
Deutsche.....	330	165	165	52	33	19	278	132	146
Nichtdeutsche.....	3 054	979	2 075	1 647	589	1 058	1 407	390	1 017
Insgesamt.....	3 384	1 144	2 240	1 699	622	1 077	1 685	522	1 163
Mazedonien									
Deutsche.....	30	16	14	40	21	19	- 10	- 5	- 5
Nichtdeutsche.....	3 411	2 115	1 296	2 614	1 764	850	797	351	446
Insgesamt.....	3 441	2 131	1 310	2 654	1 785	869	787	346	441
Malta									
Deutsche.....	49	27	22	61	33	28	- 12	- 6	- 6
Nichtdeutsche.....	59	26	33	51	23	28	8	3	5
Insgesamt.....	108	53	55	112	56	56	- 4	- 3	- 1

3 Außenwanderung

3.2 Wanderungen über die Grenzen Deutschlands 2000 nach Herkunft-/Zielgebiet und Geschlecht

Herkunfts-/Zielgebiet Staatsangehörigkeit	Zuzüge			Fortzüge			Saldo		
	insgesamt	männlich	weiblich	insgesamt	männlich	weiblich	insgesamt	männlich	weiblich
Moldau									
Deutsche.....	382	169	213	13	9	4	369	160	209
Nichtdeutsche.....	1 852	944	908	533	352	181	1 319	592	727
Insgesamt.....	2 234	1 113	1 121	546	361	185	1 688	752	936
Monaco									
Deutsche.....	19	8	11	38	21	17	- 19	- 13	- 6
Nichtdeutsche.....	2	1	1	11	7	4	- 9	- 6	- 3
Insgesamt.....	21	9	12	49	28	21	- 28	- 19	- 9
Norwegen									
Deutsche.....	338	183	155	659	326	333	- 321	- 143	- 178
Nichtdeutsche.....	1 014	525	489	1 026	470	556	- 12	55	- 67
Insgesamt.....	1 352	708	644	1 685	796	889	- 333	- 88	- 245
Polen									
Deutsche.....	19 961	14 470	5 491	10 968	8 713	2 255	8 993	5 757	3 236
Nichtdeutsche.....	74 144	50 277	23 867	60 441	45 374	15 067	13 703	4 903	8 800
Insgesamt.....	94 105	64 747	29 358	71 409	54 087	17 322	22 696	10 660	12 036
Rumänien									
Deutsche.....	1 079	589	490	396	241	155	683	348	335
Nichtdeutsche.....	24 191	15 477	8 714	16 764	12 104	4 660	7 427	3 373	4 054
Insgesamt.....	25 270	16 066	9 204	17 160	12 345	4 815	8 110	3 721	4 389
Slowakei									
Deutsche.....	124	70	54	101	65	36	23	5	18
Nichtdeutsche.....	10 755	6 802	3 953	8 621	5 985	2 636	2 134	817	1 317
Insgesamt.....	10 879	6 872	4 007	8 722	6 050	2 672	2 157	822	1 335
San Marino									
Deutsche.....	10	5	5	8	5	3	2	-	2
Nichtdeutsche.....	10	9	1	11	7	4	- 1	2	- 3
Insgesamt.....	20	14	6	19	12	7	1	2	- 1
Schweiz									
Deutsche.....	3 731	1 995	1 736	7 998	4 081	3 917	- 4 267	- 2 086	- 2 181
Nichtdeutsche.....	4 279	2 274	2 005	3 911	2 135	1 776	368	139	229
Insgesamt.....	8 010	4 269	3 741	11 909	6 216	5 693	- 3 899	- 1 947	- 1 952
Russische Föderation									
Deutsche.....	40 081	19 437	20 644	1 286	726	560	38 795	18 711	20 084
Nichtdeutsche.....	32 071	14 155	17 916	11 384	5 450	5 934	20 687	8 705	11 982
Insgesamt.....	72 152	33 592	38 560	12 670	6 176	6 494	59 482	27 416	32 066
Türkei									
Deutsche.....	1 385	698	687	1 339	658	681	46	40	6
Nichtdeutsche.....	49 114	28 870	20 244	39 030	25 868	13 162	10 084	3 002	7 082
Insgesamt.....	50 499	29 568	20 931	40 369	26 526	13 843	10 130	3 042	7 088
Tschechische Republik									
Deutsche.....	911	637	274	621	439	182	290	198	92
Nichtdeutsche.....	11 341	6 386	4 955	8 747	5 464	3 283	2 594	922	1 672
Insgesamt.....	12 252	7 023	5 229	9 368	5 903	3 465	2 884	1 120	1 764
Ungarn									
Deutsche.....	823	518	305	741	475	266	82	43	39
Nichtdeutsche.....	16 049	12 282	3 767	14 232	11 609	2 623	1 817	673	1 144
Insgesamt.....	16 872	12 800	4 072	14 973	12 084	2 889	1 899	716	1 183
Ukraine									
Deutsche.....	2 997	1 474	1 523	110	67	43	2 887	1 407	1 480
Nichtdeutsche.....	18 196	7 322	10 874	4 549	2 036	2 513	13 647	5 286	8 361
Insgesamt.....	21 193	8 796	12 397	4 659	2 103	2 556	16 534	6 693	9 841
Vatikanstadt									
Deutsche.....	5	3	2	4	2	2	1	1	-
Nichtdeutsche.....	10	4	6	8	3	5	2	1	1
Insgesamt.....	15	7	8	12	5	7	3	2	1
Weißrußland									
Deutsche.....	218	106	112	34	23	11	184	83	101
Nichtdeutsche.....	3 248	1 384	1 864	1 379	729	650	1 869	655	1 214
Insgesamt.....	3 466	1 490	1 976	1 413	752	661	2 053	738	1 315

3 Außenwanderung

3.2 Wanderungen über die Grenzen Deutschlands 2000 nach Herkunft-/Zielgebiet und Geschlecht

Herkunfts-/Zielgebiet Staatsangehörigkeit	Zuzüge			Fortzüge			Saldo		
	insgesamt	männlich	weiblich	insgesamt	männlich	weiblich	insgesamt	männlich	weiblich
Zypern									
Deutsche.....	156	83	73	135	88	47	21	- 5	26
Nichtdeutsche.....	153	79	74	118	63	55	35	16	19
Insgesamt.....	309	162	147	253	151	102	56	11	45
Brit. abh. Geb. in Europa									
Deutsche.....	10	5	5	12	4	8	- 2	1	- 3
Nichtdeutsche.....	34	23	11	6	3	3	28	20	8
Insgesamt.....	44	28	16	18	7	11	26	21	5
Übriges Europa									
Deutsche.....	6	4	2	12	7	5	- 6	- 3	- 3
Nichtdeutsche.....	9	3	6	20	9	11	- 11	- 6	- 5
Insgesamt.....	15	7	8	32	16	16	- 17	- 9	- 8
Europa zusammen									
Deutsche.....	106 595	59 165	47 430	64 393	36 624	27 769	42 202	22 541	19 661
Nichtdeutsche.....	459 811	275 473	184 338	432 508	281 112	151 396	27 303	- 5 639	32 942
Insgesamt.....	566 406	334 638	231 768	496 901	317 736	179 165	69 505	16 902	52 603
Afrika									
Algerien.....									
Deutsche.....	64	26	38	75	30	45	- 11	- 4	- 7
Nichtdeutsche.....	2 606	2 266	340	2 342	2 124	218	264	142	122
Insgesamt.....	2 670	2 292	378	2 417	2 154	263	253	138	115
Angola.....									
Deutsche.....	17	11	6	19	13	6	- 2	- 2	-
Nichtdeutsche.....	608	385	223	504	336	168	104	49	55
Insgesamt.....	625	396	229	523	349	174	102	47	55
Eritrea.....									
Deutsche.....	44	33	11	13	7	6	31	26	5
Nichtdeutsche.....	391	194	197	159	98	61	232	96	136
Insgesamt.....	435	227	208	172	105	67	263	122	141
Äthiopien.....									
Deutsche.....	65	34	31	83	45	38	- 18	- 11	- 7
Nichtdeutsche.....	845	453	392	668	419	249	177	34	143
Insgesamt.....	910	487	423	751	464	287	159	23	136
Lesotho.....									
Deutsche.....	13	8	5	13	10	3	-	- 2	2
Nichtdeutsche.....	15	5	10	10	6	4	5	- 1	6
Insgesamt.....	28	13	15	23	16	7	5	- 3	8
Botsuana.....									
Deutsche.....	50	26	24	53	26	27	- 3	-	- 3
Nichtdeutsche.....	19	7	12	14	9	5	5	- 2	7
Insgesamt.....	69	33	36	67	35	32	2	- 2	4
Benin.....									
Deutsche.....	49	24	25	27	20	7	22	4	18
Nichtdeutsche.....	215	154	61	125	94	31	90	60	30
Insgesamt.....	264	178	86	152	114	38	112	64	48
Dschibuti.....									
Deutsche.....	1	1	-	1	-	1	-	1	- 1
Nichtdeutsche.....	3	1	2	6	5	1	- 3	- 4	1
Insgesamt.....	4	2	2	7	5	2	- 3	- 3	-
Cote d'Ivoire.....									
Deutsche.....	48	23	25	25	9	16	23	14	9
Nichtdeutsche.....	440	286	154	261	212	49	179	74	105
Insgesamt.....	488	309	179	286	221	65	202	88	114
Nigeria.....									
Deutsche.....	143	87	56	129	74	55	14	13	1
Nichtdeutsche.....	1 464	1 016	448	1 388	1 060	328	76	- 44	120
Insgesamt.....	1 607	1 103	504	1 517	1 134	383	90	- 31	121
Simbabwe.....									
Deutsche.....	73	39	34	38	24	14	35	15	20
Nichtdeutsche.....	127	61	66	73	44	29	54	17	37
Insgesamt.....	200	100	100	111	68	43	89	32	57

3 Außenwanderung

3.2 Wanderungen über die Grenzen Deutschlands 2000 nach Herkunft-/Zielgebiet und Geschlecht

Herkunfts-/Zielgebiet Staatsangehörigkeit	Zuzüge			Fortzüge			Saldo		
	insgesamt	männlich	weiblich	insgesamt	männlich	weiblich	insgesamt	männlich	weiblich
Gabun									
Deutsche.....	11	9	2	8	7	1	3	2	1
Nichtdeutsche.....	49	33	16	38	26	12	11	7	4
Insgesamt.....	60	42	18	46	33	13	14	9	5
Gambia									
Deutsche.....	42	19	23	33	16	17	9	3	6
Nichtdeutsche.....	325	247	78	213	174	39	112	73	39
Insgesamt.....	367	266	101	246	190	56	121	76	45
Ghana									
Deutsche.....	127	71	56	130	79	51	- 3	- 8	5
Nichtdeutsche.....	1 593	807	786	905	617	288	688	190	498
Insgesamt.....	1 720	878	842	1 035	696	339	685	182	503
Mauretanien									
Deutsche.....	8	6	2	5	2	3	3	4	- 1
Nichtdeutsche.....	160	137	23	96	81	15	64	56	8
Insgesamt.....	168	143	25	101	83	18	67	60	7
Kap Verde									
Deutsche.....	7	3	4	6	4	2	1	- 1	2
Nichtdeutsche.....	24	14	10	23	15	8	1	- 1	2
Insgesamt.....	31	17	14	29	19	10	2	- 2	4
Kenia									
Deutsche.....	224	129	95	187	97	90	37	32	5
Nichtdeutsche.....	967	334	633	538	243	295	429	91	338
Insgesamt.....	1 191	463	728	725	340	385	466	123	343
Komoren									
Deutsche.....	2	2	-	-	-	-	2	2	-
Nichtdeutsche.....	4	3	1	6	4	2	- 2	- 1	- 1
Insgesamt.....	6	5	1	6	4	2	-	1	- 1
Kongo, Rep.									
Deutsche.....	14	10	4	9	5	4	5	5	-
Nichtdeutsche.....	488	248	240	439	305	134	49	- 57	106
Insgesamt.....	502	258	244	448	310	138	54	- 52	106
Kongo, Dem. Rep.									
Deutsche.....	8	5	3	7	6	1	1	- 1	2
Nichtdeutsche.....	496	287	209	1 298	847	451	- 802	- 560	- 242
Insgesamt.....	504	292	212	1 305	853	452	- 801	- 561	- 240
Liberia									
Deutsche.....	16	11	5	19	18	1	- 3	- 7	4
Nichtdeutsche.....	154	124	30	409	383	26	- 255	- 259	4
Insgesamt.....	170	135	35	428	401	27	- 258	- 266	8
Libyen									
Deutsche.....	39	25	14	37	18	19	2	7	- 5
Nichtdeutsche.....	458	329	129	356	259	97	102	70	32
Insgesamt.....	497	354	143	393	277	116	104	77	27
Madagaskar									
Deutsche.....	27	16	11	23	15	8	4	1	3
Nichtdeutsche.....	79	28	51	49	24	25	30	4	26
Insgesamt.....	106	44	62	72	39	33	34	5	29
Mali									
Deutsche.....	34	20	14	24	13	11	10	7	3
Nichtdeutsche.....	134	102	32	76	66	10	58	36	22
Insgesamt.....	168	122	46	100	79	21	68	43	25
Marokko									
Deutsche.....	236	139	97	155	86	69	81	53	28
Nichtdeutsche.....	5 309	3 233	2 076	2 752	1 887	865	2 557	1 346	1 211
Insgesamt.....	5 545	3 372	2 173	2 907	1 973	934	2 638	1 399	1 239
Mauritius									
Deutsche.....	15	10	5	35	12	23	- 20	- 2	- 18
Nichtdeutsche.....	64	27	37	35	17	18	29	10	19
Insgesamt.....	79	37	42	70	29	41	9	8	1

3 Außenwanderung

3.2 Wanderungen über die Grenzen Deutschlands 2000 nach Herkunft-/Zielgebiet und Geschlecht

Herkunfts-/Zielgebiet Staatsangehörigkeit	Zuzüge			Fortzüge			Saldo		
	insgesamt	männlich	weiblich	insgesamt	männlich	weiblich	insgesamt	männlich	weiblich
Mosambik									
Deutsche.....	51	21	30	37	14	23	14	7	7
Nichtdeutsche.....	111	49	62	128	99	29	- 17	- 50	33
Insgesamt.....	162	70	92	165	113	52	- 3	- 43	40
Niger									
Deutsche.....	11	8	3	25	14	11	- 14	- 6	- 8
Nichtdeutsche.....	130	100	30	141	126	15	- 11	- 26	15
Insgesamt.....	141	108	33	166	140	26	- 25	- 32	7
Malawi									
Deutsche.....	30	14	16	50	27	23	- 20	- 13	- 7
Nichtdeutsche.....	20	8	12	15	9	6	5	- 1	6
Insgesamt.....	50	22	28	65	36	29	- 15	- 14	- 1
Sambia									
Deutsche.....	49	26	23	29	13	16	20	13	7
Nichtdeutsche.....	72	39	33	56	36	20	16	3	13
Insgesamt.....	121	65	56	85	49	36	36	16	20
Burkina Faso									
Deutsche.....	19	13	6	34	14	20	- 15	- 1	- 14
Nichtdeutsche.....	839	794	45	192	178	14	647	616	31
Insgesamt.....	858	807	51	226	192	34	632	615	17
Guinea-Bissau									
Deutsche.....	10	3	7	1	1	-	9	2	7
Nichtdeutsche.....	66	59	7	132	126	6	- 66	- 67	1
Insgesamt.....	76	62	14	133	127	6	- 57	- 65	8
Guinea									
Deutsche.....	20	7	13	14	5	9	6	2	4
Nichtdeutsche.....	401	306	95	311	267	44	90	39	51
Insgesamt.....	421	313	108	325	272	53	96	41	55
Kamerun									
Deutsche.....	73	40	33	56	29	27	17	11	6
Nichtdeutsche.....	1 828	1 203	625	847	596	251	981	607	374
Insgesamt.....	1 901	1 243	658	903	625	278	998	618	380
Südafrika									
Deutsche.....	1 260	717	543	786	448	338	474	269	205
Nichtdeutsche.....	1 345	587	758	837	345	492	508	242	266
Insgesamt.....	2 605	1 304	1 301	1 623	793	830	982	511	471
Ruanda									
Deutsche.....	10	3	7	15	8	7	- 5	- 5	-
Nichtdeutsche.....	91	53	38	100	65	35	- 9	- 12	3
Insgesamt.....	101	56	45	115	73	42	- 14	- 17	3
Namibia									
Deutsche.....	344	173	171	214	120	94	130	53	77
Nichtdeutsche.....	119	53	66	101	45	56	18	8	10
Insgesamt.....	463	226	237	315	165	150	148	61	87
Sao Tome und Principe									
Deutsche.....	13	5	8	9	6	3	4	- 1	5
Nichtdeutsche.....	22	15	7	22	13	9	-	2	- 2
Insgesamt.....	35	20	15	31	19	12	4	1	3
Senegal									
Deutsche.....	57	24	33	22	16	6	35	8	27
Nichtdeutsche.....	289	197	92	192	149	43	97	48	49
Insgesamt.....	346	221	125	214	165	49	132	56	76
Seychellen									
Deutsche.....	13	8	5	10	4	6	3	4	- 1
Nichtdeutsche.....	25	9	16	6	2	4	19	7	12
Insgesamt.....	38	17	21	16	6	10	22	11	11
Sierra Leone									
Deutsche.....	14	11	3	6	5	1	8	6	2
Nichtdeutsche.....	1 512	1 329	183	1 185	1 099	86	327	230	97
Insgesamt.....	1 526	1 340	186	1 191	1 104	87	335	236	99

3 Außenwanderung

3.2 Wanderungen über die Grenzen Deutschlands 2000 nach Herkunft-/Zielgebiet und Geschlecht

Herkunfts-/Zielgebiet Staatsangehörigkeit	Zuzüge			Fortzüge			Saldo		
	insgesamt	männlich	weiblich	insgesamt	männlich	weiblich	insgesamt	männlich	weiblich
Somalia									
Deutsche.....	2	2	-	4	1	3	- 2	1	- 3
Nichtdeutsche.....	560	314	246	614	372	242	- 54	- 58	4
Insgesamt.....	562	316	246	618	373	245	- 56	- 57	1
Äquatorialguinea									
Deutsche.....	1	-	1	1	1	-	- 1		1
Nichtdeutsche.....	10	4	6	5	2	3	5	2	3
Insgesamt.....	11	4	7	6	3	3	5	1	4
Sudan									
Deutsche.....	15	7	8	13	6	7	2	1	1
Nichtdeutsche.....	461	337	124	560	468	92	- 99	- 131	32
Insgesamt.....	476	344	132	573	474	99	- 97	- 130	33
Swasiland									
Deutsche.....	14	8	6	7	5	2	7	3	4
Nichtdeutsche.....	8	6	2	4	4	-	4	2	2
Insgesamt.....	22	14	8	11	9	2	11	5	6
Tansania									
Deutsche.....	175	101	74	115	65	50	60	36	24
Nichtdeutsche.....	162	90	72	160	84	76	2	6	- 4
Insgesamt.....	337	191	146	275	149	126	62	42	20
Togo									
Deutsche.....	24	12	12	15	7	8	9	5	4
Nichtdeutsche.....	969	647	322	818	691	127	151	- 44	195
Insgesamt.....	993	659	334	833	698	135	160	- 39	199
Tschad									
Deutsche.....	24	13	11	32	14	18	- 8	- 1	- 7
Nichtdeutsche.....	28	20	8	19	15	4	9	5	4
Insgesamt.....	52	33	19	51	29	22	1	4	- 3
Tunesien									
Deutsche.....	271	132	139	192	101	91	79	31	48
Nichtdeutsche.....	2 392	1 772	620	1 201	896	305	1 191	876	315
Insgesamt.....	2 663	1 904	759	1 393	997	396	1 270	907	363
Uganda									
Deutsche.....	74	44	30	45	25	20	29	19	10
Nichtdeutsche.....	193	101	92	138	82	56	55	19	36
Insgesamt.....	267	145	122	183	107	76	84	38	46
Ägypten									
Deutsche.....	366	199	167	302	157	145	64	42	22
Nichtdeutsche.....	1 742	1 142	600	1 327	994	333	415	148	267
Insgesamt.....	2 108	1 341	767	1 629	1 151	478	479	190	289
Zentralafrikanische Republik									
Deutsche.....	14	6	8	14	7	7	-	- 1	1
Nichtdeutsche.....	17	6	11	18	12	6	- 1	- 6	5
Insgesamt.....	31	12	19	32	19	13	- 1	- 7	6
Burundi									
Deutsche.....	8	5	3	4	1	3	4	4	-
Nichtdeutsche.....	140	110	30	77	61	16	63	49	14
Insgesamt.....	148	115	33	81	62	19	67	53	14
Brit. abh. Geb. in Afrika									
Deutsche.....	3	2	1	-	-	-	3	2	1
Nichtdeutsche.....	-	-	-	7	4	3	- 7	- 4	- 3
Insgesamt.....	3	2	1	7	4	3	- 4	- 2	- 2
Übriges Afrika									
Deutsche.....	53	30	23	30	21	9	23	9	14
Nichtdeutsche.....	45	32	13	15	9	6	30	23	7
Insgesamt.....	98	62	36	45	30	15	53	32	21
Afrika zusammen									
Deutsche.....	4 395	2 421	1 974	3 236	1 771	1 465	1 159	650	509
Nichtdeutsche.....	30 634	20 163	10 471	22 011	16 204	5 807	8 623	3 959	4 664
Insgesamt.....	35 029	22 584	12 445	25 247	17 975	7 272	9 782	4 609	5 173

3 Außenwanderung

3.2 Wanderungen über die Grenzen Deutschlands 2000 nach Herkunft-/Zielgebiet und Geschlecht

Herkunfts-/Zielgebiet Staatsangehörigkeit	Zuzüge			Fortzüge			Saldo		
	insgesamt	männlich	weiblich	insgesamt	männlich	weiblich	insgesamt	männlich	weiblich
Amerika									
Barbados									
Deutsche.....	17	10	7	9	3	6	8	7	1
Nichtdeutsche.....	9	4	5	9	4	5	-	-	-
Insgesamt.....	26	14	12	18	7	11	8	7	1
Argentinien									
Deutsche.....	489	283	206	315	186	129	174	97	77
Nichtdeutsche.....	1 145	526	619	682	336	346	463	190	273
Insgesamt.....	1 634	809	825	997	522	475	637	287	350
Bahamas									
Deutsche.....	22	16	6	31	20	11	- 9	- 4	- 5
Nichtdeutsche.....	7	3	4	6	4	2	1	- 1	2
Insgesamt.....	29	19	10	37	24	13	- 8	- 5	- 3
Bolivien									
Deutsche.....	181	107	74	95	51	44	86	56	30
Nichtdeutsche.....	300	133	167	179	87	92	121	46	75
Insgesamt.....	481	240	241	274	138	136	207	102	105
Brasilien									
Deutsche.....	1 278	757	521	1 008	608	400	270	149	121
Nichtdeutsche.....	4 844	1 802	3 042	2 916	1 293	1 623	1 928	509	1 419
Insgesamt.....	6 122	2 559	3 563	3 924	1 901	2 023	2 198	658	1 540
Guyana									
Deutsche.....	5	5	-	4	4	-	1	1	-
Nichtdeutsche.....	12	2	10	10	5	5	2	- 3	5
Insgesamt.....	17	7	10	14	9	5	3	- 2	5
Belize									
Deutsche.....	3	2	1	3	3	-	-	- 1	1
Nichtdeutsche.....	4	4	-	1	1	-	3	3	-
Insgesamt.....	7	6	1	4	4	-	3	2	1
Chile									
Deutsche.....	406	209	197	262	145	117	144	64	80
Nichtdeutsche.....	729	315	414	455	228	227	274	87	187
Insgesamt.....	1 135	524	611	717	373	344	418	151	267
Dominica									
Deutsche.....	14	9	5	8	6	2	6	3	3
Nichtdeutsche.....	17	5	12	12	4	8	5	1	4
Insgesamt.....	31	14	17	20	10	10	11	4	7
Costa Rica									
Deutsche.....	156	87	69	141	78	63	15	9	6
Nichtdeutsche.....	132	56	76	110	49	61	22	7	15
Insgesamt.....	288	143	145	251	127	124	37	16	21
Dominikanische Republik									
Deutsche.....	308	198	110	256	164	92	52	34	18
Nichtdeutsche.....	936	326	610	336	117	219	600	209	391
Insgesamt.....	1 244	524	720	592	281	311	652	243	409
Ecuador									
Deutsche.....	183	112	71	119	63	56	64	49	15
Nichtdeutsche.....	714	260	454	270	114	156	444	146	298
Insgesamt.....	897	372	525	389	177	212	508	195	313
El Salvador									
Deutsche.....	36	20	16	15	9	6	21	11	10
Nichtdeutsche.....	73	31	42	59	28	31	14	3	11
Insgesamt.....	109	51	58	74	37	37	35	14	21
Grenada									
Deutsche.....	11	2	9	5	1	4	6	1	5
Nichtdeutsche.....	7	4	3	4	3	1	3	1	2
Insgesamt.....	18	6	12	9	4	5	9	2	7
Guatemala									
Deutsche.....	64	39	25	65	33	32	- 1	6	- 7
Nichtdeutsche.....	108	44	64	54	19	35	54	25	29
Insgesamt.....	172	83	89	119	52	67	53	31	22

3 Außenwanderung

3.2 Wanderungen über die Grenzen Deutschlands 2000 nach Herkunft-/Zielgebiet und Geschlecht

Herkunfts-/Zielgebiet Staatsangehörigkeit	Zuzüge			Fortzüge			Saldo		
	insgesamt	männlich	weiblich	insgesamt	männlich	weiblich	insgesamt	männlich	weiblich
Haiti									
Deutsche.....	31	16	15	12	4	8	19	12	7
Nichtdeutsche.....	85	29	56	20	14	6	65	15	50
Insgesamt.....	116	45	71	32	18	14	84	27	57
Honduras									
Deutsche.....	57	26	31	24	11	13	33	15	18
Nichtdeutsche.....	83	29	54	46	21	25	37	8	29
Insgesamt.....	140	55	85	70	32	38	70	23	47
Kanada									
Deutsche.....	1 264	653	611	2 092	1 076	1 016	- 828	- 423	- 405
Nichtdeutsche.....	2 709	1 429	1 280	2 633	1 419	1 214	76	10	66
Insgesamt.....	3 973	2 082	1 891	4 725	2 495	2 230	- 752	- 413	- 339
Kolumbien									
Deutsche.....	461	253	208	122	73	49	339	180	159
Nichtdeutsche.....	1 909	721	1 188	776	325	451	1 133	396	737
Insgesamt.....	2 370	974	1 396	898	398	500	1 472	576	896
Kuba									
Deutsche.....	78	50	28	68	44	24	10	6	4
Nichtdeutsche.....	1 164	331	833	563	243	320	601	88	513
Insgesamt.....	1 242	381	861	631	287	344	611	94	517
Mexiko									
Deutsche.....	628	352	276	486	286	200	142	66	76
Nichtdeutsche.....	1 742	782	960	952	453	499	790	329	461
Insgesamt.....	2 370	1 134	1 236	1 438	739	699	932	395	537
Nicaragua									
Deutsche.....	53	23	30	44	26	18	9	- 3	12
Nichtdeutsche.....	50	14	36	41	18	23	9	- 4	13
Insgesamt.....	103	37	66	85	44	41	18	- 7	25
Jamaika									
Deutsche.....	63	30	33	25	10	15	38	20	18
Nichtdeutsche.....	149	76	73	80	43	37	69	33	36
Insgesamt.....	212	106	106	105	53	52	107	53	54
Panama									
Deutsche.....	33	17	16	24	13	11	9	4	5
Nichtdeutsche.....	47	22	25	32	16	16	15	6	9
Insgesamt.....	80	39	41	56	29	27	24	10	14
Paraguay									
Deutsche.....	403	230	173	184	114	70	219	116	103
Nichtdeutsche.....	197	73	124	112	60	52	85	13	72
Insgesamt.....	600	303	297	296	174	122	304	129	175
Peru									
Deutsche.....	244	122	122	131	66	65	113	56	57
Nichtdeutsche.....	1 094	345	749	532	205	327	562	140	422
Insgesamt.....	1 338	467	871	663	271	392	675	196	479
Suriname									
Deutsche.....	9	6	3	5	3	2	4	3	1
Nichtdeutsche.....	9	4	5	17	8	9	- 8	- 4	- 4
Insgesamt.....	18	10	8	22	11	11	- 4	- 1	- 3
Uruguay									
Deutsche.....	89	44	45	74	39	35	15	5	10
Nichtdeutsche.....	105	54	51	67	37	30	38	17	21
Insgesamt.....	194	98	96	141	76	65	53	22	31
St. Lucia									
Deutsche.....	9	5	4	7	4	3	2	1	1
Nichtdeutsche.....	11	5	6	8	2	6	3	3	-
Insgesamt.....	20	10	10	15	6	9	5	4	1
Venezuela									
Deutsche.....	328	209	119	176	112	64	152	97	55
Nichtdeutsche.....	603	249	354	319	149	170	284	100	184
Insgesamt.....	931	458	473	495	261	234	436	197	239

3 Außenwanderung

3.2 Wanderungen über die Grenzen Deutschlands 2000 nach Herkunft-/Zielgebiet und Geschlecht

Herkunfts-/Zielgebiet Staatsangehörigkeit	Zuzüge			Fortzüge			Saldo		
	insgesamt	männlich	weiblich	insgesamt	männlich	weiblich	insgesamt	männlich	weiblich
Vereinigte Staaten									
Deutsche.....	11 252	5 500	5 752	13 855	6 750	7 105	- 2 603	- 1 250	- 1 353
Nichtdeutsche.....	17 477	9 687	7 790	22 036	11 927	10 109	- 4 559	- 2 240	- 2 319
Insgesamt.....	28 729	15 187	13 542	35 891	18 677	17 214	- 7 162	- 3 490	- 3 672
St. Vincent und die Grenadinen									
Deutsche.....	9	5	4	15	10	5	- 6	- 5	- 1
Nichtdeutsche.....	16	11	5	10	4	6	6	7	- 1
Insgesamt.....	25	16	9	25	14	11	-	2	- 2
Trinidad und Tobago									
Deutsche.....	30	17	13	10	6	4	20	11	9
Nichtdeutsche.....	41	17	24	26	17	9	15	-	15
Insgesamt.....	71	34	37	36	23	13	35	11	24
Brit. abh. Geb. in Amerika									
Deutsche.....	7	4	3	13	5	8	- 6	- 1	- 5
Nichtdeutsche.....	7	5	2	10	7	3	- 3	- 2	- 1
Insgesamt.....	14	9	5	23	12	11	- 9	- 3	- 6
Übriges Amerika									
Deutsche.....	44	22	22	31	21	10	13	1	12
Nichtdeutsche.....	26	13	13	24	11	13	2	2	-
Insgesamt.....	70	35	35	55	32	23	15	3	12
Amerika zusammen									
Deutsche.....	18 276	9 450	8 826	19 758	10 064	9 694	- 1 482	- 614	- 868
Nichtdeutsche.....	36 563	17 412	19 151	33 411	17 274	16 137	3 152	138	3 014
Insgesamt.....	54 839	26 862	27 977	53 169	27 338	25 831	1 670	- 476	2 146
Asien									
Jemen									
Deutsche.....	20	12	8	29	17	12	- 9	- 5	- 4
Nichtdeutsche.....	447	326	121	215	172	43	232	154	78
Insgesamt.....	467	338	129	244	189	55	223	149	74
Armenien									
Deutsche.....	66	34	32	10	5	5	56	29	27
Nichtdeutsche.....	1 542	858	684	1 737	974	763	- 195	- 116	- 79
Insgesamt.....	1 608	892	716	1 747	979	768	- 139	- 87	- 52
Afghanistan									
Deutsche.....	13	8	5	16	11	5	- 3	- 3	-
Nichtdeutsche.....	6 110	3 796	2 314	2 086	1 498	588	4 024	2 298	1 726
Insgesamt.....	6 123	3 804	2 319	2 102	1 509	593	4 021	2 295	1 726
Bahrain									
Deutsche.....	17	8	9	9	7	2	8	1	7
Nichtdeutsche.....	16	9	7	6	5	1	10	4	6
Insgesamt.....	33	17	16	15	12	3	18	5	13
Aserbaidshan									
Deutsche.....	35	21	14	7	6	1	28	15	13
Nichtdeutsche.....	2 405	1 335	1 070	662	435	227	1 743	900	843
Insgesamt.....	2 440	1 356	1 084	669	441	228	1 771	915	856
Bhutan									
Deutsche.....	5	2	3	2	1	1	3	1	2
Nichtdeutsche.....	79	60	19	91	78	13	- 12	- 18	6
Insgesamt.....	84	62	22	93	79	14	- 9	- 17	8
Myanmar									
Deutsche.....	14	10	4	7	4	3	7	6	1
Nichtdeutsche.....	205	165	40	62	47	15	143	118	25
Insgesamt.....	219	175	44	69	51	18	150	124	26
Brunei Darussalam									
Deutsche.....	15	12	3	7	4	3	8	8	-
Nichtdeutsche.....	13	5	8	8	8	-	5	- 3	8
Insgesamt.....	28	17	11	15	12	3	13	5	8
Georgien									
Deutsche.....	62	31	31	11	7	4	51	24	27
Nichtdeutsche.....	2 786	1 340	1 446	2 134	1 077	1 057	652	263	389
Insgesamt.....	2 848	1 371	1 477	2 145	1 084	1 061	703	287	416

3 Außenwanderung

3.2 Wanderungen über die Grenzen Deutschlands 2000 nach Herkunft-/Zielgebiet und Geschlecht

Herkunfts-/Zielgebiet Staatsangehörigkeit	Zuzüge			Fortzüge			Saldo		
	insgesamt	männlich	weiblich	insgesamt	männlich	weiblich	insgesamt	männlich	weiblich
Sri Lanka									
Deutsche.....	85	51	34	59	41	18	26	10	16
Nichtdeutsche.....	2 346	1 115	1 231	3 093	2 376	717	- 747	- 1 261	514
Insgesamt.....	2 431	1 166	1 265	3 152	2 417	735	- 721	- 1 251	530
Vietnam									
Deutsche.....	106	60	46	60	42	18	46	18	28
Nichtdeutsche.....	5 724	3 075	2 649	4 009	2 844	1 165	1 715	231	1 484
Insgesamt.....	5 830	3 135	2 695	4 069	2 886	1 183	1 761	249	1 512
Korea, Dem. Volksrepublik									
Deutsche.....	30	19	11	33	22	11	- 3	- 3	-
Nichtdeutsche.....	439	194	245	287	144	143	152	50	102
Insgesamt.....	469	213	256	320	166	154	149	47	102
Indien									
Deutsche.....	453	269	184	327	197	130	126	72	54
Nichtdeutsche.....	6 265	4 795	1 470	4 334	3 613	721	1 931	1 182	749
Insgesamt.....	6 718	5 064	1 654	4 661	3 810	851	2 057	1 254	803
Indonesien									
Deutsche.....	282	174	108	251	157	94	31	17	14
Nichtdeutsche.....	1 462	753	709	989	566	423	473	187	286
Insgesamt.....	1 744	927	817	1 240	723	517	504	204	300
Irak									
Deutsche.....	48	21	27	12	11	1	36	10	26
Nichtdeutsche.....	12 258	8 741	3 517	3 009	2 586	423	9 249	6 155	3 094
Insgesamt.....	12 306	8 762	3 544	3 021	2 597	424	9 285	6 165	3 120
Iran, Islam. Republik									
Deutsche.....	120	64	56	82	44	38	38	20	18
Nichtdeutsche.....	7 509	4 481	3 028	3 656	2 371	1 285	3 853	2 110	1 743
Insgesamt.....	7 629	4 545	3 084	3 738	2 415	1 323	3 891	2 130	1 761
Israel									
Deutsche.....	384	194	190	367	151	216	17	43	- 26
Nichtdeutsche.....	1 176	744	432	856	539	317	320	205	115
Insgesamt.....	1 560	938	622	1 223	690	533	337	248	89
Japan									
Deutsche.....	529	303	226	482	298	184	47	5	42
Nichtdeutsche.....	5 386	2 570	2 816	4 570	2 350	2 220	816	220	596
Insgesamt.....	5 915	2 873	3 042	5 052	2 648	2 404	863	225	638
Kasachstan									
Deutsche.....	42 657	20 597	22 060	474	256	218	42 183	20 341	21 842
Nichtdeutsche.....	12 249	5 592	6 657	2 544	1 073	1 471	9 705	4 519	5 186
Insgesamt.....	54 906	26 189	28 717	3 018	1 329	1 689	51 888	24 860	27 028
Jordanien									
Deutsche.....	131	79	52	88	44	44	43	35	8
Nichtdeutsche.....	784	506	278	546	416	130	238	90	148
Insgesamt.....	915	585	330	634	460	174	281	125	156
Kambodscha									
Deutsche.....	8	5	3	27	14	13	- 19	- 9	- 10
Nichtdeutsche.....	75	29	46	40	22	18	35	7	28
Insgesamt.....	83	34	49	67	36	31	16	- 2	18
Katar									
Deutsche.....	10	5	5	28	16	12	- 18	- 11	- 7
Nichtdeutsche.....	18	12	6	15	8	7	3	4	- 1
Insgesamt.....	28	17	11	43	24	19	- 15	- 7	- 8
Kuwait									
Deutsche.....	42	22	20	18	9	9	24	13	11
Nichtdeutsche.....	84	58	26	68	53	15	16	5	11
Insgesamt.....	126	80	46	86	62	24	40	18	22
Laos, Dem. Volksrepublik									
Deutsche.....	16	8	8	20	12	8	- 4	- 4	-
Nichtdeutsche.....	58	27	31	53	38	15	5	- 11	16
Insgesamt.....	74	35	39	73	50	23	1	- 15	16

3 Außenwanderung

3.2 Wanderungen über die Grenzen Deutschlands 2000 nach Herkunft-/Zielgebiet und Geschlecht

Herkunfts-/Zielgebiet Staatsangehörigkeit	Zuzüge			Fortzüge			Saldo		
	insgesamt	männlich	weiblich	insgesamt	männlich	weiblich	insgesamt	männlich	weiblich
Kirgisistan									
Deutsche.....	2 125	1 014	1 111	41	26	15	2 084	988	1 096
Nichtdeutsche.....	1 505	640	865	397	172	225	1 108	468	640
Insgesamt.....	3 630	1 654	1 976	438	198	240	3 192	1 456	1 736
Libanon									
Deutsche.....	213	118	95	164	92	72	49	26	23
Nichtdeutsche.....	3 201	2 230	971	1 739	1 328	411	1 462	902	560
Insgesamt.....	3 414	2 348	1 066	1 903	1 420	483	1 511	928	583
Malediven									
Deutsche.....	16	8	8	12	8	4	4	-	4
Nichtdeutsche.....	10	7	3	9	4	5	1	3	- 2
Insgesamt.....	26	15	11	21	12	9	5	3	2
Oman									
Deutsche.....	36	19	17	15	9	6	21	10	11
Nichtdeutsche.....	19	13	6	12	8	4	7	5	2
Insgesamt.....	55	32	23	27	17	10	28	15	13
Mongolei									
Deutsche.....	24	12	12	24	15	9	-	- 3	3
Nichtdeutsche.....	1 031	412	619	637	284	353	394	128	266
Insgesamt.....	1 055	424	631	661	299	362	394	125	269
Nepal									
Deutsche.....	57	32	25	48	23	25	9	9	-
Nichtdeutsche.....	279	206	73	235	188	47	44	18	26
Insgesamt.....	336	238	98	283	211	72	53	27	26
Bangladesch									
Deutsche.....	27	16	11	29	17	12	- 2	- 1	- 1
Nichtdeutsche.....	598	435	163	686	634	52	- 88	- 199	111
Insgesamt.....	625	451	174	715	651	64	- 90	- 200	110
Pakistan									
Deutsche.....	265	130	135	180	84	96	85	46	39
Nichtdeutsche.....	3 438	2 410	1 028	2 298	2 007	291	1 140	403	737
Insgesamt.....	3 703	2 540	1 163	2 478	2 091	387	1 225	449	776
Philippinen									
Deutsche.....	482	290	192	358	235	123	124	55	69
Nichtdeutsche.....	1 902	444	1 458	1 018	395	623	884	49	835
Insgesamt.....	2 384	734	1 650	1 376	630	746	1 008	104	904
Taiwan									
Deutsche.....	93	64	29	123	78	45	- 30	- 14	- 16
Nichtdeutsche.....	601	222	379	557	238	319	44	- 16	60
Insgesamt.....	694	286	408	680	316	364	14	- 30	44
Korea, Republik									
Deutsche.....	120	77	43	92	66	26	28	11	17
Nichtdeutsche.....	2 498	1 091	1 407	2 013	966	1 047	485	125	360
Insgesamt.....	2 618	1 168	1 450	2 105	1 032	1 073	513	136	377
Vereinigte Arabische Emirate									
Deutsche.....	215	134	81	292	200	92	- 77	- 66	- 11
Nichtdeutsche.....	231	156	75	137	88	49	94	68	26
Insgesamt.....	446	290	156	429	288	141	17	2	15
Tadschikistan									
Deutsche.....	44	24	20	17	10	7	27	14	13
Nichtdeutsche.....	90	56	34	51	36	15	39	20	19
Insgesamt.....	134	80	54	68	46	22	66	34	32
Turkmenistan									
Deutsche.....	246	118	128	6	4	2	240	114	126
Nichtdeutsche.....	195	88	107	51	33	18	144	55	89
Insgesamt.....	441	206	235	57	37	20	384	169	215
Saudi-Arabien									
Deutsche.....	204	130	74	154	105	49	50	25	25
Nichtdeutsche.....	269	168	101	184	116	68	85	52	33
Insgesamt.....	473	298	175	338	221	117	135	77	58

3 Außenwanderung

3.2 Wanderungen über die Grenzen Deutschlands 2000 nach Herkunft-/Zielgebiet und Geschlecht

Herkunfts-/Zielgebiet Staatsangehörigkeit	Zuzüge			Fortzüge			Saldo		
	insgesamt	männlich	weiblich	insgesamt	männlich	weiblich	insgesamt	männlich	weiblich
Singapur									
Deutsche.....	514	286	228	419	250	169	95	36	59
Nichtdeutsche.....	387	192	195	293	157	136	94	35	59
Insgesamt.....	901	478	423	712	407	305	189	71	118
Syrien, Arab. Republik									
Deutsche.....	154	73	81	118	60	58	36	13	23
Nichtdeutsche.....	4 301	2 569	1 732	1 039	718	321	3 262	1 851	1 411
Insgesamt.....	4 455	2 642	1 813	1 157	778	379	3 298	1 864	1 434
Thailand									
Deutsche.....	711	518	193	627	474	153	84	44	40
Nichtdeutsche.....	5 694	1 147	4 547	2 408	641	1 767	3 286	506	2 780
Insgesamt.....	6 405	1 665	4 740	3 035	1 115	1 920	3 370	550	2 820
Usbekistan									
Deutsche.....	863	394	469	26	17	9	837	377	460
Nichtdeutsche.....	1 380	601	779	346	150	196	1 034	451	583
Insgesamt.....	2 243	995	1 248	372	167	205	1 871	828	1 043
China									
Deutsche.....	870	523	347	812	516	296	58	7	51
Nichtdeutsche.....	14 722	8 514	6 208	5 478	3 604	1 874	9 244	4 910	4 334
Insgesamt.....	15 592	9 037	6 555	6 290	4 120	2 170	9 302	4 917	4 385
Malaysia									
Deutsche.....	250	143	107	205	134	71	45	9	36
Nichtdeutsche.....	515	285	230	261	158	103	254	127	127
Insgesamt.....	765	428	337	466	292	174	299	136	163
Brit. abh. Geb. in Asien									
Deutsche.....	11	6	5	7	4	3	4	2	2
Nichtdeutsche.....	11	2	9	10	5	5	1	- 3	4
Insgesamt.....	22	8	14	17	9	8	5	- 1	6
Übriges Asien									
Deutsche.....	2	2	-	5	2	3	- 3	-	- 3
Nichtdeutsche.....	107	71	36	7	6	1	100	65	35
Insgesamt.....	109	73	36	12	8	4	97	65	32
Asien zusammen									
Deutsche.....	52 690	26 140	26 550	6 200	3 805	2 395	46 490	22 335	24 155
Nichtdeutsche.....	112 420	62 545	49 875	54 936	35 229	19 707	57 484	27 316	30 168
Insgesamt.....	165 110	88 685	76 425	61 136	39 034	22 102	103 974	49 651	54 323
Australien und Ozeanien									
Australien									
Deutsche.....	1 164	654	510	1 389	708	681	- 225	- 54	- 171
Nichtdeutsche.....	1 618	807	811	2 085	1 037	1 048	- 467	- 230	- 237
Insgesamt.....	2 782	1 461	1 321	3 474	1 745	1 729	- 692	- 284	- 408
Salomonen									
Deutsche.....	-	-	-	5	3	2	- 5	- 3	- 2
Nichtdeutsche.....	1	1	-	-	-	-	1	1	-
Insgesamt.....	1	1	-	5	3	2	- 4	- 2	- 2
Fidschi									
Deutsche.....	17	11	6	7	4	3	10	7	3
Nichtdeutsche.....	11	4	7	9	4	5	2	-	2
Insgesamt.....	28	15	13	16	8	8	12	7	5
Kiribati									
Deutsche.....	1	-	1	1	1	-	-	- 1	1
Nichtdeutsche.....	11	7	4	86	84	2	- 75	- 77	2
Insgesamt.....	12	7	5	87	85	2	- 75	- 78	3
Nauru									
Deutsche.....	1	1	-	-	-	-	1	1	-
Nichtdeutsche.....	3	3	-	3	3	-	-	-	-
Insgesamt.....	4	4	-	3	3	-	1	1	-
Vanuatu									
Deutsche.....	5	2	3	6	3	3	- 1	- 1	-
Nichtdeutsche.....	4	4	-	8	5	3	- 4	- 1	- 3
Insgesamt.....	9	6	3	14	8	6	- 5	- 2	- 3
Neuseeland									
Deutsche.....	274	139	135	394	212	182	- 120	- 73	- 47
Nichtdeutsche.....	353	193	160	244	129	115	109	64	45
Insgesamt.....	627	332	295	638	341	297	- 11	- 9	- 2

3 Außenwanderung

3.2 Wanderungen über die Grenzen Deutschlands 2000 nach Herkunft-/Zielgebiet und Geschlecht

Herkunfts-/Zielgebiet Staatsangehörigkeit	Zuzüge			Fortzüge			Saldo		
	insgesamt	männlich	weiblich	insgesamt	männlich	weiblich	insgesamt	männlich	weiblich
Palau									
Deutsche.....	-	-	-	1	1	-	- 1	- 1	-
Nichtdeutsche.....	4	3	1	-	-	-	4	3	1
Insgesamt.....	4	3	1	1	1	-	3	2	1
Papua-Neuguinea									
Deutsche.....	60	32	28	47	28	19	13	4	9
Nichtdeutsche.....	19	10	9	11	5	6	8	5	3
Insgesamt.....	79	42	37	58	33	25	21	9	12
Tuvalu									
Deutsche.....	-	-	-	-	-	-	-	-	-
Nichtdeutsche.....	6	4	2	7	6	1	- 1	- 2	1
Insgesamt.....	6	4	2	7	6	1	- 1	- 2	1
Tonga									
Deutsche.....	10	7	3	2	2	-	8	5	3
Nichtdeutsche.....	15	8	7	6	3	3	9	5	4
Insgesamt.....	25	15	10	8	5	3	17	10	7
Samoa									
Deutsche.....	6	2	4	3	1	2	3	1	2
Nichtdeutsche.....	12	5	7	3	2	1	9	3	6
Insgesamt.....	18	7	11	6	3	3	12	4	8
Marshallinseln									
Deutsche.....	-	-	-	-	-	-	-	-	-
Nichtdeutsche.....	2	-	2	1	-	1	1	-	1
Insgesamt.....	2	-	2	1	-	1	1	-	1
Mikronesien									
Deutsche.....	2	1	1	13	5	8	- 11	- 4	- 7
Nichtdeutsche.....	-	-	-	-	-	-	-	-	-
Insgesamt.....	2	1	1	13	5	8	- 11	- 4	- 7
Brit. abh. Geb. in Australien									
Deutsche.....	-	-	-	6	3	3	- 6	- 3	- 3
Nichtdeutsche.....	1	-	1	-	-	-	1	-	1
Insgesamt.....	1	-	1	6	3	3	- 5	- 3	- 2
Übriges Ozeanien									
Deutsche.....	2	2	-	3	1	2	- 1	1	- 2
Nichtdeutsche.....	1	-	1	4	3	1	- 3	- 3	-
Insgesamt.....	3	2	1	7	4	3	- 4	- 2	- 2
Australien und Ozeanien zus.									
Deutsche.....	1 542	851	691	1 877	972	905	- 335	- 121	- 214
Nichtdeutsche.....	2 061	1 049	1 012	2 467	1 281	1 186	- 406	- 232	- 174
Insgesamt.....	3 603	1 900	1 703	4 344	2 253	2 091	- 741	- 353	- 388
Übrige Von/Nach See									
Deutsche.....	63	58	5	34	31	3	29	27	2
Nichtdeutsche.....	3 190	3 181	9	3 513	3 493	20	- 323	- 312	- 11
Insgesamt.....	3 253	3 239	14	3 547	3 524	23	- 294	- 285	- 9
Unbekanntes Ausland									
Deutsche.....	270	182	88	7 615	3 443	4 172	- 7 345	- 3 261	- 4 084
Nichtdeutsche.....	1 885	1 480	405	4 340	3 216	1 124	- 2 455	- 1 736	- 719
Insgesamt.....	2 155	1 662	493	11 955	6 659	5 296	- 9 800	- 4 997	- 4 803
Ohne Angabe									
Deutsche.....	8 075	6 317	1 758	8 113	5 806	2 307	- 38	511	- 549
Nichtdeutsche.....	2 671	1 939	732	9 569	6 427	3 142	- 6 898	- 4 488	- 2 410
Insgesamt.....	10 746	8 256	2 490	17 682	12 233	5 449	- 6 936	- 3 977	- 2 959
Übrige zusammen									
Deutsche.....	8 411	6 559	1 852	15 780	9 295	6 485	- 7 369	- 2 736	- 4 633
Nichtdeutsche.....	7 760	6 611	1 149	17 461	13 167	4 294	- 9 701	- 6 556	- 3 145
Insgesamt.....	16 171	13 170	3 001	33 241	22 462	10 779	- 17 070	- 9 292	- 7 778
Insgesamt									
Deutsche.....	191 909	104 586	87 323	111 244	62 531	48 713	80 665	42 055	38 610
Nichtdeutsche.....	649 249	383 253	265 996	562 794	364 267	198 527	86 455	18 986	67 469
Insgesamt.....	841 158	487 839	353 319	674 038	426 798	247 240	167 120	61 041	106 079

3.3 Wanderungen über die Grenzen Deutschlands 2000

Zu

Lfd. Nr.	Erdteil Staatsangehörigkeit	Insgesamt		Davon	
				unter 18	
		insgesamt	männlich	zusammen	männlich
1	Europa	652 393	380 754	99 242	50 612
2	Deutsch.....	191 909	104 586	49 252	25 131
3	Belgisch.....	2 030	1 170	202	117
4	Dänisch.....	2 559	1 393	260	125
5	Finnisch.....	2 895	1 229	311	129
6	Französisch.....	15 276	8 183	1 181	617
7	Griechisch.....	17 403	10 840	2 423	1 235
8	Britisch.....	12 071	7 259	1 079	517
9	Irish.....	2 281	1 127	84	36
10	Italienisch.....	33 235	21 046	3 950	2 148
11	Luxemburgisch.....	719	427	53	30
12	Niederländisch.....	6 955	4 249	786	394
13	Österreichisch.....	11 863	7 310	1 074	559
14	Portugiesisch.....	11 369	8 401	1 012	548
15	Schwedisch.....	3 274	1 637	329	160
16	Spanisch.....	8 753	4 051	450	215
17	EU-Zusammen.....	322 592	182 908	62 446	31 961
18	Albanisch.....	1 412	844	206	133
19	Bosnisch-herzegowinisch.....	10 421	6 217	1 846	977
20	Bulgarisch.....	10 411	6 490	300	153
21	Jugoslawisch1).....	34 267	20 992	8 813	4 506
22	Kroatisch.....	14 438	10 329	872	437
23	Mazedonisch.....	3 442	2 147	442	237
24	Polnisch.....	74 256	50 305	3 264	1 689
25	Rumänisch.....	24 202	15 447	1 082	534
26	Russisch.....	32 727	14 419	5 369	2 741
27	Schweizerisch.....	3 408	1 792	276	138
28	Slowakisch.....	10 805	6 812	361	174
29	Slowenisch.....	1 848	1 382	54	24
30	Tschechisch.....	11 148	6 267	681	298
31	Türkisch.....	50 026	29 499	8 549	4 224
32	Ukrainisch.....	18 470	7 509	2 752	1 413
33	Ungarisch.....	16 056	12 300	477	238
34	Weißrussisch (belarussisch).....	3 195	1 351	388	206
35	Übriges Europa.....	9 269	3 744	1 064	529
36	Afrika	31 789	21 083	5 243	3 414
37	Äthiopisch.....	863	463	167	72
38	Ghanaisch.....	1 692	872	235	101
39	Marokkanisch.....	5 562	3 395	373	179
40	Südafrikanisch.....	1 207	508	137	66
41	Tunesisch.....	2 463	1 839	263	152
42	Übriges Afrika.....	20 002	14 006	4 068	2 844
43	Amerika	35 322	16 701	5 637	2 740
44	Argentinisch.....	930	394	146	70
45	Brasilianisch.....	4 705	1 676	724	332
46	Chilenisch.....	729	312	106	53
47	Kanadisch.....	2 575	1 355	275	133
48	Amerikanisch.....	16 523	9 273	2 620	1 273
49	Übriges Amerika.....	9 860	3 691	1 766	879
50	Asien	115 439	65 242	20 605	11 454
51	Afghanisch.....	6 434	3 921	2 893	1 755
52	Bangladeschisch.....	624	459	75	59
53	Indisch.....	6 544	5 021	594	391
54	Iranisch.....	7 753	4 661	1 404	746
55	Israelisch.....	936	598	109	49
56	Japanisch.....	5 646	2 686	987	482
57	Libanesisch.....	2 967	2 100	600	327
58	Pakistanisch.....	3 409	2 491	516	316
59	Srilankisch.....	2 475	1 184	431	250
60	Übriges Asien.....	78 651	42 121	12 996	7 079
61	Australien und Ozeanien	2 319	1 386	229	91
62	Australien	1 465	723	172	68
63	Neuseeland	333	179	48	18
64	Übriges Ozeanien	521	484	9	5
65	Übrige	3 896	2 673	1 104	610
66	Insgesamt.....	841 158	487 839	132 060	68 921

1) Aus Serbien/Montenegro.

wanderung

nach ausgewählten Staatsangehörigkeiten und Altersgruppen

züge

im Alter von ... bis unter ... Jahren								Lfd. Nr.
18 - 25		25 - 50		50 - 65		65 und mehr		
zusammen	männlich	zusammen	männlich	zusammen	männlich	zusammen	männlich	
153 334	74 825	326 398	215 408	53 998	31 821	19 421	8 088	1
27 894	15 356	82 617	47 396	22 262	12 467	9 884	4 236	2
687	324	980	624	122	80	39	25	3
825	346	1 316	816	137	93	21	13	4
1 133	318	1 300	694	145	84	6	4	5
7 308	3 329	6 281	3 950	406	240	100	47	6
4 125	2 409	8 953	6 124	1 362	831	540	241	7
3 494	1 411	6 577	4 670	777	589	144	72	8
1 431	583	722	478	40	26	4	4	9
10 183	6 143	16 505	11 136	1 940	1 323	657	296	10
380	223	233	146	41	26	12	2	11
1 564	825	3 816	2 506	632	427	157	97	12
2 890	1 543	6 855	4 538	850	596	194	74	13
3 008	2 034	6 699	5 364	558	414	92	41	14
1 200	433	1 511	889	185	129	49	26	15
3 662	1 511	4 345	2 170	181	106	115	49	16
69 784	36 788	148 710	91 501	29 638	17 431	12 014	5 227	17
440	231	675	443	68	26	23	11	18
2 036	1 025	5 707	3 821	709	347	123	47	19
3 448	1 378	5 547	4 028	1 013	891	103	40	20
7 991	5 129	15 077	10 167	1 835	957	551	233	21
2 541	1 500	9 592	7 504	1 200	812	233	76	22
929	429	1 765	1 321	235	130	71	30	23
15 320	6 892	50 272	37 898	4 839	3 635	561	191	24
4 848	1 827	15 473	11 389	2 200	1 532	599	165	25
7 583	2 546	15 331	7 315	3 082	1 314	1 362	503	26
930	384	1 851	1 052	259	164	92	54	27
4 267	1 589	5 723	4 658	423	379	31	12	28
449	220	1 211	1 056	110	76	24	6	29
4 158	1 409	5 586	4 025	648	509	75	26	30
14 925	8 274	20 987	14 777	3 663	1 463	1 902	761	31
4 370	1 228	7 434	3 187	2 545	1 100	1 369	581	32
4 164	2 428	10 469	8 847	881	759	65	28	33
1 211	424	1 346	620	177	79	73	22	34
3 940	1 124	3 642	1 799	473	217	150	75	35
8 583	5 336	17 051	11 916	689	328	223	89	36
166	75	482	300	38	12	10	4	37
169	66	1 244	680	40	23	4	2	38
2 337	1 319	2 664	1 838	120	35	68	24	39
418	103	592	309	50	26	10	4	40
802	615	1 329	1 036	49	28	20	8	41
4 691	3 158	10 740	7 753	392	204	111	47	42
9 926	4 386	17 328	8 278	1 817	981	614	316	43
228	83	508	218	30	17	18	6	44
1 460	602	2 406	725	100	15	15	2	45
133	38	441	201	42	18	7	2	46
770	348	1 296	732	157	94	77	48	47
4 766	2 456	7 491	4 556	1 227	752	419	236	48
2 569	859	5 186	1 846	261	85	78	22	49
27 273	14 534	61 034	36 351	4 696	2 163	1 831	740	50
1 063	653	2 053	1 310	277	138	148	65	51
173	103	361	291	12	5	3	1	52
1 729	1 404	3 979	3 085	180	103	62	38	53
1 170	693	4 451	2 909	474	214	254	99	54
245	160	474	322	66	39	42	28	55
1 025	372	3 368	1 657	241	156	25	19	56
880	630	1 397	1 095	61	36	29	12	57
837	573	1 939	1 532	91	56	26	14	58
637	282	1 272	607	95	25	40	20	59
19 514	9 664	41 740	23 543	3 199	1 391	1 202	444	60
545	258	1 358	935	129	73	58	29	61
376	148	762	423	102	58	53	26	62
89	42	176	110	15	6	5	3	63
80	68	420	402	12	9	0	0	64
889	659	1 662	1 279	136	83	105	42	65
200 550	99 998	424 831	274 167	61 465	35 449	22 252	9 304	66

Lfd. Nr.	Erdteil Staatsangehörigkeit	Insgesamt		Davon	
				unter 18	
		insgesamt	männlich	zusammen	männlich
1	Europa	556 960	351 622	83 859	43 688
2	Deutsch.....	111 244	62 531	21 956	11 476
3	Belgisch.....	1 732	971	212	109
4	Dänisch.....	2 175	1 159	210	111
5	Finnisch.....	2 692	1 149	314	151
6	Französisch.....	12 817	6 723	887	455
7	Griechisch.....	18 866	11 499	2 464	1 281
8	Britisch.....	10 903	6 345	1 035	538
9	Irish.....	2 385	1 173	94	45
10	Italienisch.....	34 260	22 002	4 548	2 298
11	Luxemburgisch.....	522	331	27	16
12	Niederländisch.....	5 653	3 389	554	297
13	Österreichisch.....	9 691	6 600	642	333
14	Portugiesisch.....	12 861	9 873	1 004	533
15	Schwedisch.....	2 844	1 481	259	135
16	Spanisch.....	8 959	4 383	536	269
17	EU-Zusammen.....	237 604	139 609	34 742	18 047
18	Albanisch.....	1 793	1 186	418	248
19	Bosnisch-herzegowinisch.....	22 308	12 505	6 070	3 077
20	Bulgarisch.....	6 783	5 085	169	84
21	Jugoslawisch1).....	95 064	60 801	29 780	15 656
22	Kroatisch.....	12 507	9 019	800	402
23	Mazedonisch.....	2 528	1 736	342	178
24	Polnisch.....	60 727	45 519	1 411	714
25	Rumänisch.....	16 756	12 080	481	267
26	Russisch.....	12 207	5 841	1 492	755
27	Schweizerisch.....	2 707	1 483	200	102
28	Slowakisch.....	8 708	6 013	260	140
29	Slowenisch.....	1 886	1 528	37	19
30	Tschechisch.....	8 735	5 423	311	152
31	Türkisch.....	40 263	26 655	6 078	3 184
32	Ukrainisch.....	4 893	2 232	484	264
33	Ungarisch.....	14 407	11 734	304	156
34	Weißrussisch (belarussisch).....	1 417	735	109	53
35	Übriges Europa.....	5 667	2 438	371	190
36	Afrika	23 540	17 426	2 830	1 646
37	Äthiopisch.....	729	462	73	41
38	Ghanaisch.....	936	632	65	33
39	Marokkanisch.....	2 893	1 970	148	77
40	Südafrikanisch.....	810	322	89	45
41	Tunesisch.....	1 274	953	159	80
42	Übriges Afrika.....	16 898	13 087	2 296	1 370
43	Amerika	26 335	13 581	3 317	1 634
44	Argentinisch.....	622	288	82	41
45	Brasilianisch.....	2 892	1 232	317	135
46	Chilenisch.....	473	234	44	24
47	Kanadisch.....	2 107	1 135	223	114
48	Amerikanisch.....	15 291	8 542	2 072	1 013
49	Übriges Amerika.....	4 950	2 150	579	307
50	Asien	61 404	40 182	8 105	4 481
51	Afghanisch.....	2 273	1 610	784	507
52	Bangladeschisch.....	744	690	50	37
53	Indisch.....	4 630	3 843	310	197
54	Iranisch.....	4 233	2 719	600	317
55	Israelisch.....	753	499	106	49
56	Japanisch.....	4 800	2 448	911	480
57	Libanesisch.....	1 823	1 407	295	155
58	Pakistanisch.....	2 468	2 154	217	125
59	Sri-lankisch.....	3 340	2 548	478	265
60	Übriges Asien.....	36 340	22 264	4 354	2 349
61	Australien und Ozeanien	2 055	1 311	159	58
62	Australien	1 206	586	138	51
63	Neuseeland	215	109	18	6
64	Übriges Ozeanien	634	616	3	1
65	Übrige	3 744	2 676	752	398
66	Insgesamt.....	674 038	426 798	99 022	51 905

1) Aus Serbien/Montenegro.

wanderung

nach ausgewählten Staatsangehörigkeiten und Altersgruppen

züge

im Alter von ... bis unter ... Jahren								Lfd. Nr.
18 - 25		25 - 50		50 - 65		65 und mehr		
zusammen	männlich	zusammen	männlich	zusammen	männlich	zusammen	männlich	
99 988	55 243	304 990	211 602	50 955	32 747	17 168	8 342	1
12 942	6 898	59 325	34 348	12 576	7 755	4 445	2 054	2
389	181	930	564	155	96	46	21	3
583	250	1 196	672	156	111	30	15	4
895	241	1 320	656	153	94	10	7	5
4 670	1 944	6 477	3 895	620	343	163	86	6
2 699	1 438	9 901	6 637	2 560	1 452	1 242	691	7
2 650	1 009	6 129	4 041	924	652	165	105	8
1 115	409	1 099	668	70	45	7	6	9
7 095	4 160	18 216	12 567	3 313	2 297	1 088	680	10
125	67	318	209	41	32	11	7	11
1 086	534	3 178	1 995	682	469	153	94	12
1 581	913	6 073	4 374	1 153	859	242	121	13
2 288	1 654	8 107	6 682	1 213	851	249	153	14
827	293	1 504	883	220	152	34	18	15
2 050	819	4 691	2 339	1 039	586	643	370	16
40 995	20 810	128 464	80 530	24 875	15 794	8 528	4 428	17
378	263	876	615	87	42	34	18	18
2 822	1 583	11 098	6 678	1 739	924	579	243	19
860	345	4 527	3 611	1 110	1 000	117	45	20
17 287	13 205	42 133	28 691	4 079	2 352	1 785	897	21
1 545	967	7 373	5 854	1 943	1 314	846	482	22
436	250	1 310	1 029	303	203	137	76	23
9 342	4 915	44 168	35 561	5 080	4 039	726	290	24
2 220	1 044	11 331	9 125	2 070	1 456	654	188	25
2 716	1 089	6 079	3 252	1 385	593	535	152	26
551	242	1 579	919	282	167	95	53	27
2 811	1 062	5 159	4 388	443	411	35	12	28
311	193	1 291	1 150	200	141	47	25	29
2 841	924	4 793	3 737	688	575	102	35	30
7 476	5 078	19 125	14 605	4 982	2 518	2 602	1 270	31
1 419	489	2 397	1 256	405	157	188	66	32
2 963	1 835	10 052	8 821	999	889	89	33	33
575	266	628	364	77	47	28	5	34
2 440	683	2 607	1 416	208	125	41	24	35
5 100	3 701	14 590	11 478	768	468	252	133	36
138	73	473	331	35	11	10	6	37
57	36	760	526	50	34	4	3	38
813	412	1 671	1 329	157	88	104	64	39
276	60	398	197	34	15	13	5	40
264	184	759	633	69	47	23	9	41
3 552	2 936	10 529	8 462	423	273	98	46	42
6 792	3 167	13 576	7 332	1 931	1 072	719	376	43
148	59	344	167	32	16	16	5	44
868	415	1 586	651	95	26	26	5	45
81	30	300	154	40	22	8	4	46
576	265	1 059	596	178	112	71	48	47
3 950	1 951	7 383	4 476	1 362	803	524	299	48
1 169	447	2 904	1 288	224	93	74	15	49
9 574	6 111	38 613	27 055	3 675	1 921	1 437	614	50
483	381	877	663	86	42	43	17	51
161	152	509	482	21	18	3	1	52
835	726	3 189	2 728	231	149	65	43	53
404	262	2 522	1 820	403	198	304	122	54
92	73	450	315	54	31	51	31	55
618	241	2 859	1 455	368	244	44	28	56
398	312	1 005	869	89	54	36	17	57
392	359	1 727	1 573	106	83	26	14	58
623	514	2 065	1 686	129	69	45	14	59
5 568	3 091	23 410	15 464	2 188	1 033	820	327	60
396	199	1 288	931	149	89	63	34	61
266	103	629	338	116	64	57	30	62
53	26	126	67	12	6	6	4	63
77	70	533	526	21	19	-	-	64
785	598	1 854	1 483	205	131	148	66	65
122 635	69 019	374 911	259 881	57 683	36 428	19 787	9 565	66

3.3 Wanderungen über die Grenzen Deutschlands 2000

Sal

Lfd. Nr.	Erdteil Staatsangehörigkeit	Insgesamt		Davon	
				unter 18	
		insgesamt	männlich	zusammen	männlich
1	Europa	95 433	29 132	15 383	6 924
2	Deutsch.....	80 665	42 055	27 296	13 655
3	Belgisch.....	298	199	- 10	8
4	Dänisch.....	384	234	50	14
5	Finnisch.....	203	80	- 3	- 22
6	Französisch.....	2 459	1 460	294	162
7	Griechisch.....	- 1 463	- 659	- 41	- 46
8	Britisch.....	1 168	914	44	- 21
9	Irish.....	- 104	- 46	- 10	- 9
10	Italienisch.....	- 1 025	- 956	- 598	- 150
11	Luxemburgisch.....	197	96	26	14
12	Niederländisch.....	1 302	860	232	97
13	Österreichisch.....	2 172	710	432	226
14	Portugiesisch.....	- 1 492	- 1 472	8	15
15	Schwedisch.....	430	156	70	25
16	Spanisch.....	- 206	- 332	- 86	- 54
17	EU-Zusammen.....	84 988	43 299	27 704	13 914
18	Albanisch.....	- 381	- 342	- 212	- 115
19	Bosnisch-herzegowinisch.....	- 11 887	- 6 288	- 4 224	- 2 100
20	Bulgarisch.....	3 628	1 405	131	69
21	Jugoslawisch1).....	- 60 797	- 39 809	- 20 967	- 11 150
22	Kroatisch.....	1 931	1 310	72	35
23	Mazedonisch.....	914	411	100	59
24	Polnisch.....	13 529	4 786	1 853	975
25	Rumänisch.....	7 446	3 367	601	267
26	Russisch.....	20 520	8 578	3 877	1 986
27	Schweizerisch.....	701	309	76	36
28	Slowakisch.....	2 097	799	101	34
29	Slowenisch.....	- 38	- 146	17	5
30	Tschechisch.....	2 413	844	370	146
31	Türkisch.....	9 763	2 844	2 471	1 040
32	Ukrainisch.....	13 577	5 277	2 268	1 149
33	Ungarisch.....	1 649	566	173	82
34	Weißrussisch (belarussisch).....	1 778	616	279	153
35	Übriges Europa.....	3 602	1 306	693	339
36	Afrika	8 249	3 657	2 413	1 768
37	Äthiopisch.....	134	1	94	31
38	Ghanaisch.....	756	240	170	68
39	Marokkanisch.....	2 669	1 425	225	102
40	Südafrikanisch.....	397	186	48	21
41	Tunesisch.....	1 189	886	104	72
42	Übriges Afrika.....	3 104	919	1 772	1 474
43	Amerika	8 987	3 120	2 320	1 106
44	Argentinisch.....	308	106	64	29
45	Brasilianisch.....	1 813	444	407	197
46	Chilenisch.....	256	78	62	29
47	Kanadisch.....	468	220	52	19
48	Amerikanisch.....	1 232	731	548	260
49	Übriges Amerika.....	4 910	1 541	1 187	572
50	Asien	54 035	25 060	12 500	6 973
51	Afghanisch.....	4 161	2 311	2 109	1 248
52	Bangladeschisch.....	- 120	- 231	25	22
53	Indisch.....	1 914	1 178	284	194
54	Iranisch.....	3 520	1 942	804	429
55	Israelisch.....	183	99	3	-
56	Japanisch.....	846	238	76	2
57	Libanesisch.....	1 144	693	305	172
58	Pakistanisch.....	941	337	299	191
59	Sri-lankisch.....	- 865	- 1 364	- 47	- 15
60	Übriges Asien.....	42 311	19 857	8 642	4 730
61	Australien und Ozeanien	264	75	70	33
62	Australien	259	137	34	17
63	Neuseeland	118	70	30	12
64	Übriges Ozeanien	- 113	- 132	6	4
65	Übrige	152	- 3	352	212
66	Insgesamt.....	167 120	61 041	33 038	17 016

1) Aus Serbien/Montenegro.

wanderung

nach ausgewählten Staatsangehörigkeiten und Altersgruppen

do

im Alter von ... bis unter ... Jahren								Lfd. Nr.
18 - 25		25 - 50		50 - 65		65 und mehr		
zusammen	männlich	zusammen	männlich	zusammen	männlich	zusammen	männlich	
53 346	19 582	21 408	3 806	3 043	- 926	2 253	- 254	1
14 952	8 458	23 292	13 048	9 686	4 712	5 439	2 182	2
298	143	50	60	- 33	- 16	- 7	4	3
242	96	120	144	- 19	- 18	- 9	- 2	4
238	77	- 20	38	- 8	- 10	- 4	- 3	5
2 638	1 385	- 196	55	- 214	- 103	- 63	- 39	6
1 426	971	- 948	- 513	- 1 198	- 621	- 702	- 450	7
844	402	448	629	- 147	- 63	- 21	- 33	8
316	174	- 377	- 190	- 30	- 19	- 3	- 2	9
3 088	1 983	- 1 711	- 1 431	- 1 373	- 974	- 431	- 384	10
255	156	- 85	- 63	-	- 6	1	- 5	11
478	291	638	511	- 50	- 42	4	3	12
1 309	630	782	164	- 303	- 263	- 48	- 47	13
720	380	- 1 408	- 1 318	- 655	- 437	- 157	- 112	14
373	140	7	6	- 35	- 23	15	8	15
1 612	692	- 346	- 169	- 858	- 480	- 528	- 321	16
28 789	15 978	20 246	10 971	4 763	1 637	3 486	799	17
-	-	-	-	-	-	-	-	
62	- 32	- 201	- 172	- 19	- 16	- 11	- 7	18
- 786	- 558	- 5 391	- 2 857	- 1 030	- 577	- 456	- 196	19
2 588	1 033	1 020	417	- 97	- 109	- 14	- 5	20
- 9 296	- 8 076	- 27 056	- 18 524	- 2 244	- 1 395	- 1 234	- 664	21
996	533	2 219	1 650	- 743	- 502	- 613	- 406	22
493	179	455	292	- 68	- 73	- 66	- 46	23
5 978	1 977	6 104	2 337	- 241	- 404	- 165	- 99	24
2 628	783	4 142	2 264	130	76	- 55	- 23	25
4 867	1 457	9 252	4 063	1 697	721	827	351	26
379	142	272	133	- 23	- 3	- 3	1	27
1 456	527	564	270	- 20	- 32	- 4	-	28
138	27	- 80	- 94	- 90	- 65	- 23	- 19	29
1 317	485	793	288	- 40	- 66	- 27	- 9	30
7 449	3 196	1 862	172	- 1 319	- 1 055	- 700	- 509	31
2 951	739	5 037	1 931	2 140	943	1 181	515	32
1 201	593	417	26	- 118	- 130	- 24	- 5	33
636	158	718	256	100	32	45	17	34
1 500	441	1 035	383	265	92	109	51	35
3 483	1 635	2 461	438	- 79	- 140	- 29	- 44	36
28	2	9	- 31	3	1	-	- 2	37
112	30	484	154	- 10	- 11	-	- 1	38
1 524	907	993	509	- 37	- 53	- 36	- 40	39
142	43	194	112	16	11	- 3	- 1	40
538	431	570	403	- 20	- 19	- 3	- 1	41
1 139	222	211	- 709	- 31	- 69	13	1	42
3 134	1 219	3 752	946	- 114	- 91	- 105	- 60	43
80	24	164	51	- 2	1	2	1	44
592	187	820	74	5	- 11	- 11	- 3	45
52	8	141	47	2	- 4	- 1	- 2	46
194	83	237	136	- 21	- 18	6	-	47
816	505	108	80	- 135	- 51	- 105	- 63	48
1 400	412	2 282	558	37	- 8	4	7	49
17 699	8 423	22 421	9 296	1 021	242	394	126	50
580	272	1 176	647	191	96	105	48	51
12	- 49	- 148	- 191	- 9	- 13	-	-	52
894	678	790	357	- 51	- 46	- 3	- 5	53
766	431	1 929	1 089	71	16	- 50	- 23	54
153	87	24	7	12	8	- 9	- 3	55
407	131	509	202	- 127	- 88	- 19	- 9	56
482	318	392	226	- 28	- 18	- 7	- 5	57
445	214	212	- 41	- 15	- 27	-	-	58
14	- 232	- 793	- 1 079	- 34	- 44	- 5	6	59
13 946	6 573	18 330	8 079	1 011	358	382	117	60
149	59	70	4	- 20	- 16	- 5	- 5	61
110	45	133	85	- 14	- 6	- 4	- 4	62
36	16	50	43	3	-	- 1	- 1	63
3	- 2	- 113	- 124	- 9	- 10	-	-	64
104	61	- 192	- 204	- 69	- 48	- 43	- 24	65
77 915	30 979	49 920	14 286	3 782	- 979	2 465	- 261	66

3 Außenwanderung

3.4 Wanderungen über die Grenzen Deutschlands 2000 nach Einzelaltersjahren und Geschlecht

Alter von... bis unter... Jahren	Zugezogene			Fortgezogene			Saldo		
	insgesamt	männlich	weiblich	insgesamt	männlich	weiblich	insgesamt	männlich	weiblich
Personen insgesamt									
unter 1.....	5 476	2 908	2 568	2 536	1 374	1 162	2 940	1 534	1 406
1 - 2.....	8 631	4 479	4 152	6 998	3 661	3 337	1 633	818	815
2 - 3.....	7 870	4 017	3 853	6 737	3 461	3 276	1 133	556	577
3 - 4.....	7 553	3 866	3 687	7 167	3 694	3 473	386	172	214
4 - 5.....	7 201	3 616	3 585	6 923	3 540	3 383	278	76	202
zusammen..	36 731	18 886	17 845	30 361	15 730	14 631	6 370	3 156	3 214
5 - 6.....	7 102	3 613	3 489	6 556	3 276	3 280	546	337	209
6 - 7.....	7 168	3 619	3 549	7 037	3 690	3 347	131	- 71	202
7 - 8.....	6 766	3 448	3 318	6 701	3 372	3 329	65	76	- 11
8 - 9.....	6 853	3 502	3 351	5 794	3 007	2 787	1 059	495	564
9 - 10.....	6 589	3 363	3 226	5 341	2 805	2 536	1 248	558	690
zusammen..	34 478	17 545	16 933	31 429	16 150	15 279	3 049	1 395	1 654
10 - 11.....	6 746	3 506	3 240	5 227	2 763	2 464	1 519	743	776
11 - 12.....	6 664	3 422	3 242	4 770	2 490	2 280	1 894	932	962
12 - 13.....	6 729	3 578	3 151	4 571	2 390	2 181	2 158	1 188	970
13 - 14.....	6 828	3 524	3 304	4 232	2 223	2 009	2 596	1 301	1 295
14 - 15.....	6 569	3 468	3 101	3 890	2 059	1 831	2 679	1 409	1 270
zusammen..	33 536	17 498	16 038	22 690	11 925	10 765	10 846	5 573	5 273
15 - 16.....	7 293	3 814	3 479	3 960	2 094	1 866	3 333	1 720	1 613
16 - 17.....	9 133	5 008	4 125	4 685	2 476	2 209	4 448	2 532	1 916
17 - 18.....	10 889	6 170	4 719	5 897	3 530	2 367	4 992	2 640	2 352
18 - 19.....	14 517	7 209	7 308	7 937	4 770	3 167	6 580	2 439	4 141
19 - 20.....	21 699	9 732	11 967	11 106	6 286	4 820	10 593	3 446	7 147
zusammen..	63 531	31 933	31 598	33 585	19 156	14 429	29 946	12 777	17 169
20 - 21.....	28 590	13 202	15 388	15 164	8 080	7 084	13 426	5 122	8 304
21 - 22.....	31 503	14 927	16 576	19 892	10 570	9 322	11 611	4 357	7 254
22 - 23.....	34 643	17 295	17 348	21 895	12 018	9 877	12 748	5 277	7 471
23 - 24.....	35 275	18 561	16 714	23 225	13 234	9 991	12 050	5 327	6 723
24 - 25.....	34 323	19 072	15 251	23 416	14 061	9 355	10 907	5 011	5 896
zusammen..	164 334	83 057	81 277	103 592	57 963	45 629	60 742	25 094	35 648
25 - 26.....	32 176	18 796	13 380	23 456	14 632	8 824	8 720	4 164	4 556
26 - 27.....	29 019	17 438	11 581	22 603	14 404	8 199	6 416	3 034	3 382
27 - 28.....	26 713	16 192	10 521	21 383	14 025	7 358	5 330	2 167	3 163
28 - 29.....	25 668	15 897	9 771	21 454	14 181	7 273	4 214	1 716	2 498
29 - 30.....	23 978	14 975	9 003	20 677	13 691	6 986	3 301	1 284	2 017
zusammen..	137 554	83 298	54 256	109 573	70 933	38 640	27 981	12 365	15 616

3 Außenwanderung

3.4 Wanderungen über die Grenzen Deutschlands 2000 nach Einzelaltersjahren und Geschlecht

Alter von... bis unter... Jahren	Zugezogene			Fortgezogene			Saldo		
	insgesamt	männlich	weiblich	insgesamt	männlich	weiblich	insgesamt	männlich	weiblich
Personen insgesamt									
30 - 31.....	23 160	14 812	8 348	20 872	14 316	6 556	2 288	496	1 792
31 - 32.....	21 203	13 703	7 500	19 774	13 449	6 325	1 429	254	1 175
32 - 33.....	20 257	13 096	7 161	19 478	13 325	6 153	779	- 229	1 008
33 - 34.....	18 744	12 154	6 590	18 183	12 514	5 669	561	- 360	921
34 - 35.....	17 649	11 610	6 039	17 083	11 915	5 168	566	- 305	871
zusammen..	101 013	65 375	35 638	95 390	65 519	29 871	5 623	- 144	5 767
35 - 36.....	17 154	11 331	5 823	16 662	11 595	5 067	492	- 264	756
36 - 37.....	16 369	10 853	5 516	15 653	11 059	4 594	716	- 206	922
37 - 38.....	15 510	10 333	5 177	14 853	10 560	4 293	657	- 227	884
38 - 39.....	15 002	10 080	4 922	14 126	10 121	4 005	876	- 41	917
39 - 40.....	14 038	9 479	4 559	12 956	9 366	3 590	1 082	113	969
zusammen..	78 073	52 076	25 997	74 250	52 701	21 549	3 823	- 625	4 448
40 - 41.....	14 058	9 527	4 531	12 829	9 524	3 305	1 229	3	1 226
41 - 42.....	13 186	8 985	4 201	11 811	8 648	3 163	1 375	337	1 038
42 - 43.....	12 356	8 392	3 964	11 074	8 221	2 853	1 282	171	1 111
43 - 44.....	11 570	7 929	3 641	10 122	7 490	2 632	1 448	439	1 009
44 - 45.....	11 187	7 718	3 469	10 101	7 610	2 491	1 086	108	978
zusammen..	62 357	42 551	19 806	55 937	41 493	14 444	6 420	1 058	5 362
45 - 46.....	10 727	7 377	3 350	9 411	7 014	2 397	1 316	363	953
46 - 47.....	9 921	6 796	3 125	8 647	6 466	2 181	1 274	330	944
47 - 48.....	8 893	6 014	2 879	7 816	5 723	2 093	1 077	291	786
48 - 49.....	8 505	5 676	2 829	7 318	5 304	2 014	1 187	372	815
49 - 50.....	7 788	5 004	2 784	6 569	4 728	1 841	1 219	276	943
zusammen..	45 834	30 867	14 967	39 761	29 235	10 526	6 073	1 632	4 441
50 - 51.....	7 490	4 809	2 681	6 426	4 596	1 830	1 064	213	851
51 - 52.....	6 561	4 145	2 416	5 844	4 031	1 813	717	114	603
52 - 53.....	5 811	3 622	2 189	5 223	3 514	1 709	588	108	480
53 - 54.....	5 221	3 173	2 048	4 721	3 169	1 552	500	4	496
54 - 55.....	4 259	2 555	1 704	4 097	2 667	1 430	162	- 112	274
zusammen..	29 342	18 304	11 038	26 311	17 977	8 334	3 031	327	2 704
55 - 56.....	3 405	1 999	1 406	3 430	2 151	1 279	- 25	- 152	127
56 - 57.....	3 177	1 901	1 276	3 368	2 094	1 274	- 191	- 193	2
57 - 58.....	2 957	1 731	1 226	3 011	1 809	1 202	- 54	- 78	24
58 - 59.....	3 117	1 656	1 461	3 048	1 761	1 287	69	- 105	174
59 - 60.....	3 335	1 717	1 618	2 819	1 630	1 189	516	87	429
zusammen..	15 991	9 004	6 987	15 676	9 445	6 231	315	- 441	756

3 Außenwanderung

3.4 Wanderungen über die Grenzen Deutschlands 2000 nach Einzelaltersjahren und Geschlecht

Alter von... bis unter... Jahren	Zugezogene			Fortgezogene			Saldo		
	insgesamt	männlich	weiblich	insgesamt	männlich	weiblich	insgesamt	männlich	weiblich
Personen insgesamt									
60 - 61.....	3 513	1 816	1 697	3 727	2 142	1 585	- 214	- 326	112
61 - 62.....	3 458	1 748	1 710	3 452	1 972	1 480	6	- 224	230
62 - 63.....	3 320	1 726	1 594	3 102	1 774	1 328	218	- 48	266
63 - 64.....	3 202	1 583	1 619	2 864	1 687	1 177	338	- 104	442
64 - 65.....	2 639	1 268	1 371	2 551	1 431	1 120	88	- 163	251
zusammen..	16 132	8 141	7 991	15 696	9 006	6 690	436	- 865	1 301
65 - 66.....	2 527	1 271	1 256	2 543	1 494	1 049	- 16	- 223	207
66 - 67.....	1 989	958	1 031	2 136	1 198	938	- 147	- 240	93
67 - 68.....	1 742	823	919	1 853	1 048	805	- 111	- 225	114
68 - 69.....	1 721	786	935	1 586	873	713	135	- 87	222
69 - 70.....	1 451	682	769	1 339	700	639	112	- 18	130
zusammen..	9 430	4 520	4 910	9 457	5 313	4 144	- 27	- 793	766
70 - 71.....	1 599	713	886	1 470	752	718	129	- 39	168
71 - 72.....	1 439	665	774	1 087	551	536	352	114	238
72 - 73.....	1 341	521	820	1 074	454	620	267	67	200
73 - 74.....	1 189	490	699	896	392	504	293	98	195
74 - 75.....	1 067	401	666	780	315	465	287	86	201
zusammen..	6 635	2 790	3 845	5 307	2 464	2 843	1 328	326	1 002
75 - 76.....	948	347	601	708	284	424	240	63	177
76 - 77.....	796	264	532	528	202	326	268	62	206
77 - 78.....	723	241	482	514	197	317	209	44	165
78 - 79.....	545	190	355	468	160	308	77	30	47
79 - 80.....	473	164	309	418	156	262	55	8	47
zusammen..	3 485	1 206	2 279	2 636	999	1 637	849	207	642
80 - 81.....	449	162	287	414	162	252	35		35
81 - 82.....	406	123	283	294	100	194	112	23	89
82 - 83.....	285	72	213	196	73	123	89	- 1	90
83 - 84.....	188	63	125	154	50	104	34	13	21
84 - 85.....	205	64	141	162	51	111	43	13	30
zusammen..	1 533	484	1 049	1 220	436	784	313	48	265
85 - 86.....	182	61	121	176	55	121	6	6	
86 - 87.....	200	47	153	172	48	124	28	- 1	29
87 - 88.....	161	36	125	163	51	112	- 2	- 15	13
88 - 89.....	145	40	105	141	57	84	4	- 17	21
89 - 90.....	104	30	74	97	27	70	7	3	4
zusammen..	792	214	578	749	238	511	43	- 24	67
90 und mehr..	377	90	287	418	115	303	- 41	- 25	- 16
Insgesamt...	841 158	487 839	353 319	674 038	426 798	247 240	167 120	61 041	106 079

3 Außenwanderung

3.4.1 Wanderungen über die Grenzen Deutschlands 2000 nach Einzelaltersjahren und Geschlecht

Alter von... bis unter... Jahren	Zugezogene			Fortgezogene			Saldo		
	insgesamt	männlich	weiblich	insgesamt	männlich	weiblich	insgesamt	männlich	weiblich
Deutsche									
unter 1.....	2 596	1 371	1 225	581	317	264	2 015	1 054	961
1 - 2.....	3 296	1 665	1 631	2 081	1 110	971	1 215	555	660
2 - 3.....	2 781	1 405	1 376	1 483	765	718	1 298	640	658
3 - 4.....	2 609	1 309	1 300	1 562	790	772	1 047	519	528
4 - 5.....	2 469	1 264	1 205	1 488	767	721	981	497	484
zusammen..	13 751	7 014	6 737	7 195	3 749	3 446	6 556	3 265	3 291
5 - 6.....	2 510	1 263	1 247	1 402	665	737	1 108	598	510
6 - 7.....	2 604	1 316	1 288	1 588	841	747	1 016	475	541
7 - 8.....	2 470	1 262	1 208	1 573	767	806	897	495	402
8 - 9.....	2 597	1 300	1 297	1 190	626	564	1 407	674	733
9 - 10.....	2 548	1 341	1 207	1 180	626	554	1 368	715	653
zusammen..	12 729	6 482	6 247	6 933	3 525	3 408	5 796	2 957	2 839
10 - 11.....	2 733	1 408	1 325	1 134	580	554	1 599	828	771
11 - 12.....	2 702	1 349	1 353	1 076	574	502	1 626	775	851
12 - 13.....	2 782	1 478	1 304	955	519	436	1 827	959	868
13 - 14.....	3 007	1 536	1 471	937	511	426	2 070	1 025	1 045
14 - 15.....	2 838	1 448	1 390	788	431	357	2 050	1 017	1 033
zusammen..	14 062	7 219	6 843	4 890	2 615	2 275	9 172	4 604	4 568
15 - 16.....	2 850	1 452	1 398	864	475	389	1 986	977	1 009
16 - 17.....	2 923	1 430	1 493	969	456	513	1 954	974	980
17 - 18.....	2 937	1 534	1 403	1 105	656	449	1 832	878	954
18 - 19.....	3 650	1 978	1 672	1 113	654	459	2 537	1 324	1 213
19 - 20.....	3 968	2 139	1 829	1 405	783	622	2 563	1 356	1 207
zusammen..	16 328	8 533	7 795	5 456	3 024	2 432	10 872	5 509	5 363
20 - 21.....	4 204	2 333	1 871	1 729	910	819	2 475	1 423	1 052
21 - 22.....	4 092	2 291	1 801	1 938	1 030	908	2 154	1 261	893
22 - 23.....	4 004	2 217	1 787	2 065	1 062	1 003	1 939	1 155	784
23 - 24.....	3 936	2 124	1 812	2 348	1 221	1 127	1 588	903	685
24 - 25.....	4 040	2 274	1 766	2 344	1 238	1 106	1 696	1 036	660
zusammen..	20 276	11 239	9 037	10 424	5 461	4 963	9 852	5 778	4 074
25 - 26.....	3 735	2 134	1 601	2 417	1 212	1 205	1 318	922	396
26 - 27.....	3 480	1 921	1 559	2 583	1 297	1 286	897	624	273
27 - 28.....	3 439	1 931	1 508	2 554	1 346	1 208	885	585	300
28 - 29.....	3 362	1 919	1 443	2 832	1 507	1 325	530	412	118
29 - 30.....	3 434	1 985	1 449	3 113	1 674	1 439	321	311	10
zusammen..	17 450	9 890	7 560	13 499	7 036	6 463	3 951	2 854	1 097

3 Außenwanderung

3.4.1 Wanderungen über die Grenzen Deutschlands 2000 nach Einzelaltersjahren und Geschlecht

Alter von... bis unter... Jahren	Zugezogene			Fortgezogene			Saldo		
	insgesamt	männlich	weiblich	insgesamt	männlich	weiblich	insgesamt	männlich	weiblich
Deutsche									
30 - 31.....	3 362	1 939	1 423	3 167	1 744	1 423	195	195	-
31 - 32.....	3 404	1 962	1 442	3 221	1 811	1 410	183	151	32
32 - 33.....	3 465	1 993	1 472	3 393	1 926	1 467	72	67	5
33 - 34.....	3 601	2 072	1 529	3 296	1 947	1 349	305	125	180
34 - 35.....	3 673	2 149	1 524	3 167	1 863	1 304	506	286	220
zusammen..	17 505	10 115	7 390	16 244	9 291	6 953	1 261	824	437
35 - 36.....	3 609	2 114	1 495	3 087	1 787	1 300	522	327	195
36 - 37.....	3 653	2 131	1 522	2 845	1 641	1 204	808	490	318
37 - 38.....	3 772	2 181	1 591	2 770	1 643	1 127	1 002	538	464
38 - 39.....	3 677	2 145	1 532	2 529	1 508	1 021	1 148	637	511
39 - 40.....	3 630	2 155	1 475	2 441	1 465	976	1 189	690	499
zusammen..	18 341	10 726	7 615	13 672	8 044	5 628	4 669	2 682	1 987
40 - 41.....	3 545	2 031	1 514	2 115	1 323	792	1 430	708	722
41 - 42.....	3 523	2 030	1 493	2 050	1 240	810	1 473	790	683
42 - 43.....	3 240	1 828	1 412	1 813	1 129	684	1 427	699	728
43 - 44.....	3 078	1 790	1 288	1 694	1 070	624	1 384	720	664
44 - 45.....	2 940	1 707	1 233	1 614	1 037	577	1 326	670	656
zusammen..	16 326	9 386	6 940	9 286	5 799	3 487	7 040	3 587	3 453
45 - 46.....	2 880	1 661	1 219	1 415	899	516	1 465	762	703
46 - 47.....	2 721	1 527	1 194	1 399	905	494	1 322	622	700
47 - 48.....	2 522	1 410	1 112	1 355	831	524	1 167	579	588
48 - 49.....	2 513	1 432	1 081	1 287	827	460	1 226	605	621
49 - 50.....	2 359	1 249	1 110	1 168	716	452	1 191	533	658
zusammen..	12 995	7 279	5 716	6 624	4 178	2 446	6 371	3 101	3 270
50 - 51.....	2 326	1 320	1 006	1 156	733	423	1 170	587	583
51 - 52.....	2 128	1 208	920	1 102	629	473	1 026	579	447
52 - 53.....	1 812	1 040	772	1 035	628	407	777	412	365
53 - 54.....	1 600	905	695	909	578	331	691	327	364
54 - 55.....	1 203	704	499	759	484	275	444	220	224
zusammen..	9 069	5 177	3 892	4 961	3 052	1 909	4 108	2 125	1 983
55 - 56.....	885	539	346	651	386	265	234	153	81
56 - 57.....	1 009	636	373	821	536	285	188	100	88
57 - 58.....	1 113	702	411	776	498	278	337	204	133
58 - 59.....	1 279	722	557	809	474	335	470	248	222
59 - 60.....	1 529	816	713	847	535	312	682	281	401
zusammen..	5 815	3 415	2 400	3 904	2 429	1 475	1 911	986	925

3 Außenwanderung

3.4.1 Wanderungen über die Grenzen Deutschlands 2000 nach Einzelaltersjahren und Geschlecht

Alter von... bis unter... Jahren	Zugezogene			Fortgezogene			Saldo		
	insgesamt	männlich	weiblich	insgesamt	männlich	weiblich	insgesamt	männlich	weiblich
Deutsche									
60 - 61.....	1 628	910	718	957	597	360	671	313	358
61 - 62.....	1 599	842	757	850	505	345	749	337	412
62 - 63.....	1 472	772	700	747	455	292	725	317	408
63 - 64.....	1 479	741	738	632	397	235	847	344	503
64 - 65.....	1 200	610	590	525	320	205	675	290	385
zusammen..	7 378	3 875	3 503	3 711	2 274	1 437	3 667	1 601	2 066
65 - 66.....	1 163	639	524	506	273	233	657	366	291
66 - 67.....	804	387	417	405	200	205	399	187	212
67 - 68.....	667	320	347	280	165	115	387	155	232
68 - 69.....	670	318	352	271	154	117	399	164	235
69 - 70.....	627	321	306	242	143	99	385	178	207
zusammen..	3 931	1 985	1 946	1 704	935	769	2 227	1 050	1 177
70 - 71.....	708	347	361	301	182	119	407	165	242
71 - 72.....	663	316	347	218	118	100	445	198	247
72 - 73.....	641	256	385	244	110	134	397	146	251
73 - 74.....	565	246	319	214	101	113	351	145	206
74 - 75.....	521	202	319	186	89	97	335	113	222
zusammen..	3 098	1 367	1 731	1 163	600	563	1 935	767	1 168
75 - 76.....	460	182	278	168	76	92	292	106	186
76 - 77.....	384	123	261	160	57	103	224	66	158
77 - 78.....	337	117	220	125	43	82	212	74	138
78 - 79.....	218	76	142	126	40	86	92	36	56
79 - 80.....	187	65	122	132	50	82	55	15	40
zusammen..	1 586	563	1 023	711	266	445	875	297	578
80 - 81.....	197	55	142	115	40	75	82	15	67
81 - 82.....	180	58	122	98	34	64	82	24	58
82 - 83.....	150	38	112	74	23	51	76	15	61
83 - 84.....	66	20	46	50	14	36	16	6	10
84 - 85.....	100	27	73	63	17	46	37	10	27
zusammen..	693	198	495	400	128	272	293	70	223
85 - 86.....	74	23	51	67	17	50	7	6	1
86 - 87.....	104	20	84	69	16	53	35	4	31
87 - 88.....	86	15	71	71	19	52	15	- 4	19
88 - 89.....	72	17	55	69	32	37	3	- 15	18
89 - 90.....	55	13	42	42	11	31	13	2	11
zusammen..	391	88	303	318	95	223	73	- 7	80
90 und mehr..	185	35	150	149	30	119	36	5	31
Insgesamt...	191 909	104 586	87 323	111 244	62 531	48 713	80 665	42 055	38 610

3 Außenwanderung

3.4.2 Wanderungen über die Grenzen Deutschlands 2000 nach Einzelaltersjahren und Geschlecht

Alter von... bis unter... Jahren	Zugezogene			Fortgezogene			Saldo		
	insgesamt	männlich	weiblich	insgesamt	männlich	weiblich	insgesamt	männlich	weiblich
Nichtdeutsche									
unter 1.....	2 880	1 537	1 343	1 955	1 057	898	925	480	445
1 - 2.....	5 335	2 814	2 521	4 917	2 551	2 366	418	263	155
2 - 3.....	5 089	2 612	2 477	5 254	2 696	2 558	- 165	- 84	- 81
3 - 4.....	4 944	2 557	2 387	5 605	2 904	2 701	- 661	- 347	- 314
4 - 5.....	4 732	2 352	2 380	5 435	2 773	2 662	- 703	- 421	- 282
zusammen...	22 980	11 872	11 108	23 166	11 981	11 185	- 186	- 109	- 77
5 - 6.....	4 592	2 350	2 242	5 154	2 611	2 543	- 562	- 261	- 301
6 - 7.....	4 564	2 303	2 261	5 449	2 849	2 600	- 885	- 546	- 339
7 - 8.....	4 296	2 186	2 110	5 128	2 605	2 523	- 832	- 419	- 413
8 - 9.....	4 256	2 202	2 054	4 604	2 381	2 223	- 348	- 179	- 169
9 - 10.....	4 041	2 022	2 019	4 161	2 179	1 982	- 120	- 157	37
zusammen...	21 749	11 063	10 686	24 496	12 625	11 871	- 2 747	- 1 562	- 1 185
10 - 11.....	4 013	2 098	1 915	4 093	2 183	1 910	- 80	- 85	5
11 - 12.....	3 962	2 073	1 889	3 694	1 916	1 778	268	157	111
12 - 13.....	3 947	2 100	1 847	3 616	1 871	1 745	331	229	102
13 - 14.....	3 821	1 988	1 833	3 295	1 712	1 583	526	276	250
14 - 15.....	3 731	2 020	1 711	3 102	1 628	1 474	629	392	237
zusammen...	19 474	10 279	9 195	17 800	9 310	8 490	1 674	969	705
15 - 16.....	4 443	2 362	2 081	3 096	1 619	1 477	1 347	743	604
16 - 17.....	6 210	3 578	2 632	3 716	2 020	1 696	2 494	1 558	936
17 - 18.....	7 952	4 636	3 316	4 792	2 874	1 918	3 160	1 762	1 398
18 - 19.....	10 867	5 231	5 636	6 824	4 116	2 708	4 043	1 115	2 928
19 - 20.....	17 731	7 593	10 138	9 701	5 503	4 198	8 030	2 090	5 940
zusammen...	47 203	23 400	23 803	28 129	16 132	11 997	19 074	7 268	11 806
20 - 21.....	24 386	10 869	13 517	13 435	7 170	6 265	10 951	3 699	7 252
21 - 22.....	27 411	12 636	14 775	17 954	9 540	8 414	9 457	3 096	6 361
22 - 23.....	30 639	15 078	15 561	19 830	10 956	8 874	10 809	4 122	6 687
23 - 24.....	31 339	16 437	14 902	20 877	12 013	8 864	10 462	4 424	6 038
24 - 25.....	30 283	16 798	13 485	21 072	12 823	8 249	9 211	3 975	5 236
zusammen...	144 058	71 818	72 240	93 168	52 502	40 666	50 890	19 316	31 574
25 - 26.....	28 441	16 662	11 779	21 039	13 420	7 619	7 402	3 242	4 160
26 - 27.....	25 539	15 517	10 022	20 020	13 107	6 913	5 519	2 410	3 109
27 - 28.....	23 274	14 261	9 013	18 829	12 679	6 150	4 445	1 582	2 863
28 - 29.....	22 306	13 978	8 328	18 622	12 674	5 948	3 684	1 304	2 380
29 - 30.....	20 544	12 990	7 554	17 564	12 017	5 547	2 980	973	2 007
zusammen...	120 104	73 408	46 696	96 074	63 897	32 177	24 030	9 511	14 519

3 Außenwanderung

3.4.2 Wanderungen über die Grenzen Deutschlands 2000 nach Einzelaltersjahren und Geschlecht

Alter von... bis unter... Jahren	Zugezogene			Fortgezogene			Saldo		
	insgesamt	männlich	weiblich	insgesamt	männlich	weiblich	insgesamt	männlich	weiblich
Nichtdeutsche									
30 - 31.....	19 798	12 873	6 925	17 705	12 572	5 133	2 093	301	1 792
31 - 32.....	17 799	11 741	6 058	16 553	11 638	4 915	1 246	103	1 143
32 - 33.....	16 792	11 103	5 689	16 085	11 399	4 686	707	- 296	1 003
33 - 34.....	15 143	10 082	5 061	14 887	10 567	4 320	256	- 485	741
34 - 35.....	13 976	9 461	4 515	13 916	10 052	3 864	60	- 591	651
zusammen...	83 508	55 260	28 248	79 146	56 228	22 918	4 362	- 968	5 330
35 - 36.....	13 545	9 217	4 328	13 575	9 808	3 767	- 30	- 591	561
36 - 37.....	12 716	8 722	3 994	12 808	9 418	3 390	- 92	- 696	604
37 - 38.....	11 738	8 152	3 586	12 083	8 917	3 166	- 345	- 765	420
38 - 39.....	11 325	7 935	3 390	11 597	8 613	2 984	- 272	- 678	406
39 - 40.....	10 408	7 324	3 084	10 515	7 901	2 614	- 107	- 577	470
zusammen...	59 732	41 350	18 382	60 578	44 657	15 921	- 846	- 3 307	2 461
40 - 41.....	10 513	7 496	3 017	10 714	8 201	2 513	- 201	- 705	504
41 - 42.....	9 663	6 955	2 708	9 761	7 408	2 353	- 98	- 453	355
42 - 43.....	9 116	6 564	2 552	9 261	7 092	2 169	- 145	- 528	383
43 - 44.....	8 492	6 139	2 353	8 428	6 420	2 008	64	- 281	345
44 - 45.....	8 247	6 011	2 236	8 487	6 573	1 914	- 240	- 562	322
zusammen...	46 031	33 165	12 866	46 651	35 694	10 957	- 620	- 2 529	1 909
45 - 46.....	7 847	5 716	2 131	7 996	6 115	1 881	- 149	- 399	250
46 - 47.....	7 200	5 269	1 931	7 248	5 561	1 687	- 48	- 292	244
47 - 48.....	6 371	4 604	1 767	6 461	4 892	1 569	- 90	- 288	198
48 - 49.....	5 992	4 244	1 748	6 031	4 477	1 554	- 39	- 233	194
49 - 50.....	5 429	3 755	1 674	5 401	4 012	1 389	28	- 257	285
zusammen...	32 839	23 588	9 251	33 137	25 057	8 080	- 298	- 1 469	1 171
50 - 51.....	5 164	3 489	1 675	5 270	3 863	1 407	- 106	- 374	268
51 - 52.....	4 433	2 937	1 496	4 742	3 402	1 340	- 309	- 465	156
52 - 53.....	3 999	2 582	1 417	4 188	2 886	1 302	- 189	- 304	115
53 - 54.....	3 621	2 268	1 353	3 812	2 591	1 221	- 191	- 323	132
54 - 55.....	3 056	1 851	1 205	3 338	2 183	1 155	- 282	- 332	50
zusammen...	20 273	13 127	7 146	21 350	14 925	6 425	- 1 077	- 1 798	721
55 - 56.....	2 520	1 460	1 060	2 779	1 765	1 014	- 259	- 305	46
56 - 57.....	2 168	1 265	903	2 547	1 558	989	- 379	- 293	- 86
57 - 58.....	1 844	1 029	815	2 235	1 311	924	- 391	- 282	- 109
58 - 59.....	1 838	934	904	2 239	1 287	952	- 401	- 353	- 48
59 - 60.....	1 806	901	905	1 972	1 095	877	- 166	- 194	28
zusammen...	10 176	5 589	4 587	11 772	7 016	4 756	- 1 596	- 1 427	- 169

3 Außenwanderung

3.4.2 Wanderungen über die Grenzen Deutschlands 2000 nach Einzelaltersjahren und Geschlecht

Alter von... bis unter... Jahren	Zugezogene			Fortgezogene			Saldo		
	insgesamt	männlich	weiblich	insgesamt	männlich	weiblich	insgesamt	männlich	weiblich
Nichtdeutsche									
60 - 61.....	1 885	906	979	2 770	1 545	1 225	- 885	- 639	- 246
61 - 62.....	1 859	906	953	2 602	1 467	1 135	- 743	- 561	- 182
62 - 63.....	1 848	954	894	2 355	1 319	1 036	- 507	- 365	- 142
63 - 64.....	1 723	842	881	2 232	1 290	942	- 509	- 448	- 61
64 - 65.....	1 439	658	781	2 026	1 111	915	- 587	- 453	- 134
zusammen...	8 754	4 266	4 488	11 985	6 732	5 253	- 3 231	- 2 466	- 765
65 - 66.....	1 364	632	732	2 037	1 221	816	- 673	- 589	- 84
66 - 67.....	1 185	571	614	1 731	998	733	- 546	- 427	- 119
67 - 68.....	1 075	503	572	1 573	883	690	- 498	- 380	- 118
68 - 69.....	1 051	468	583	1 315	719	596	- 264	- 251	- 13
69 - 70.....	824	361	463	1 097	557	540	- 273	- 196	- 77
zusammen...	5 499	2 535	2 964	7 753	4 378	3 375	- 2 254	- 1 843	- 411
70 - 71.....	891	366	525	1 169	570	599	- 278	- 204	- 74
71 - 72.....	776	349	427	869	433	436	- 93	- 84	- 9
72 - 73.....	700	265	435	830	344	486	- 130	- 79	- 51
73 - 74.....	624	244	380	682	291	391	- 58	- 47	- 11
74 - 75.....	546	199	347	594	226	368	- 48	- 27	- 21
zusammen...	3 537	1 423	2 114	4 144	1 864	2 280	- 607	- 441	- 166
75 - 76.....	488	165	323	540	208	332	- 52	- 43	- 9
76 - 77.....	412	141	271	368	145	223	44	- 4	48
77 - 78.....	386	124	262	389	154	235	- 3	- 30	27
78 - 79.....	327	114	213	342	120	222	- 15	- 6	- 9
79 - 80.....	286	99	187	286	106	180	-	- 7	7
zusammen...	1 899	643	1 256	1 925	733	1 192	- 26	- 90	64
80 - 81.....	252	107	145	299	122	177	- 47	- 15	- 32
81 - 82.....	226	65	161	196	66	130	30	- 1	31
82 - 83.....	135	34	101	122	50	72	13	- 16	29
83 - 84.....	122	43	79	104	36	68	18	7	11
84 - 85.....	105	37	68	99	34	65	6	3	3
zusammen...	840	286	554	820	308	512	20	- 22	42
85 - 86.....	108	38	70	109	38	71	- 1	-	- 1
86 - 87.....	96	27	69	103	32	71	- 7	- 5	- 2
87 - 88.....	75	21	54	92	32	60	- 17	- 11	- 6
88 - 89.....	73	23	50	72	25	47	1	- 2	3
89 - 90.....	49	17	32	55	16	39	- 6	1	- 7
zusammen...	401	126	275	431	143	288	- 30	- 17	- 13
90 und mehr...	192	55	137	269	85	184	- 77	- 30	- 47
Insgesamt....	649 249	383 253	265 996	562 794	364 267	198 527	86 455	18 986	67 469